

**ҚАЗАҚСТАН РЕСПУБЛИКАСЫ СТАТИСТИКА АГЕНТТІГІ
ПАВЛОДАР ОБЛЫСЫНЫҢ СТАТИСТИКА ДЕПАРТАМЕНТ**

**ПАВЛОДАР ОБЛЫСЫНЫҢ
ДЕМОГРАФИЯЛЫҚ ЖЫЛНАМАЛЫҒЫ**

**ДЕМОГРАФИЧЕСКИЙ ЕЖЕГОДНИК
ПАВЛОДАРСКОЙ ОБЛАСТИ**

2006-2010

**Статистикалық жинақ
Статистический сборник**

Павлодар 2011

Павлодар облысының демографиялық
жылнамалығы
Статистикалық жинақ, 2006-2010
Редакциясын басқарған Д. Ш. Сұлтанова

Демографический ежегодник
Павлодарской области
Статистический сборник, 2006-2010
Под редакцией Султановой Д. Ш.

140000, Қазақстан Республикасы
Павлодар қаласы, Генерал Дүйсенов көшесі, 9,
Павлодар облысының
Статистика департаменті

Телефондар: 8 (718-2) 53-48-47,
Факс: 8 (718-2) 53-25-95
E-mail: pavlodar@statbase.kz
Internet: <http://www.pavlodar.stat.kz>

140000, Республика Казахстан
г. Павлодар, ул. Генерала Дюсенова, 9,
Департамент статистики
Павлодарской области

Телефоны: 8 (718-2) 53-48-47,
Факс: 8 (718-2) 53-25-95
E-mail: pavlodar@statbase.kz
Internet: <http://www.pavlodar.stat.kz>

Шартты белгілер:

қалалық әкімдік
құбылыс жоқ

қ.ә
«—»

Условные обозначения:

городской акимат
отсутствует явление

г.а.
«—»

Алғы сөз

Осы демографиялық жылнамалығында Павлодар облысындағы 2006-2010 жылдар аралығындағы демографиялық үдерістерді айқындайтын негізгі статистикалық көрсеткіштер жарияланған.

Жинақта әкімшілік-аумақтық бөлініс, халықтың жалпы саны мен жыныстық-жас құрамының өзгеруі, олардың облыс аумағында орналасуы, туу мен өлім-жітім, неке және ажырасу, халықтың көші-қоны туралы статистикалық деректер берілген.

Сондай-ақ, жылнамалықта халықтың ұдайы өсіп-өну үдерістерін сипаттайтын қорытынды демографиялық көрсеткіштер ұсынылған.

Предисловие

В настоящем демографическом ежегоднике публикуются основные статистические показатели, отражающие демографические процессы в Павлодарской области с 2006 по 2010 годы.

Сборник содержит статистические данные об административно-территориальном делении, изменении общей численности и половозрастного состава населения, его размещении по территории области, о рождаемости и смертности, брачности и разводимости, миграции.

В ежегоднике представлены также обобщающие демографические показатели, характеризующие процессы воспроизводства населения.

Қазақстан Республикасының «Азаматтық кодексіне (ерекше бөлігі)» сәйкес бұл материал көбейтуге (көшіруге) жатпайды, статистикалық ақпараттарды өз жарияланымдарында (басылымдарында) пайдаланған жағдайда Павлодар облысының Статистика департаментіне сілтеме жасауға міндетті.

В соответствии с «Гражданским кодексом Республики Казахстан (особенная часть)» данный материал не подлежит размножению (копированию), при использовании статинформации в своих публикациях (изданиях) обязательно ссылка на Департамент статистики Павлодарской области.

Мазмұны Содержание

1. Әкімшілік-аумақтық бөлу, халықтың саны және құрамы	7
Административно-территориальное деление, численность и состав населения	7
1.1 2011 жылғы 1 қаңтарына Павлодар облысының әкімшілік-аумақтық бөлінісі	
Административно-территориальное деление Павлодарской области на 1 января 2011 года	7
1.2 2011 жылдың 1 қаңтарына аумақ көлемі, халықтың тығыздығы мен саны	
Территория, плотность и численность населения на 1 января 2011 года	7
1.3 Халық саны	
Численность населения	8
1.4 Халықтың жынысы бойынша саны	
Численность населения по полу	8
1.5 Қалалар және аудандар бөлігіндегі халық саны	
Численность населения в разрезе городов и районов	8
1.6 Халықтың орташа жылдық саны	
Среднегодовая численность населения	10
1.7 2011 жылдың 1 қаңтарына халықты жынысы және жасы бойынша бөлу	
Распределение населения по полу и возрасту на 1 января 2011 года	10
1.8 Халықтың негізгі жас топтары бойынша саны	
Численность населения по основным возрастным группам	11
1.9 Халықтың жас топтары бойынша саны	
Структура населения по возрастным группам	12
1.10 Павлодар облысы халқының жынысы мен жекелеген жас құрамы бойынша саны	
Численность населения Павлодарской области по полу и отдельным возрастным группам	14
2. Халықтың табиғи қозғалысының көрсеткіштері	42
Показатели естественного движения населения	42
2.1 Қалалар мен аудандар бөлігіндегі халықтың тууы, өлімі және табиғи өсімі	
Родившиеся, умершие и естественный прирост населения в разрезе городов и районов	42
2.2 Туудың, өлімнің және халықтың табиғи өсімінің жалпы коэффициенттері	
Общие коэффициенты рождаемости, смертности и естественного прироста населения	43
2.3 Туғандар мен өлгендердің жынысы бойынша саны	
Число родившихся и умерших по полу	44
2.4 Халықтың жекелеген этностары бойынша тууы, өлімі және табиғи өсімі	
Родившиеся, умершие и естественный прирост населения по отдельным этносам	44
3. Неке мен ажырасу	49
Браки и разводы	49
3.1 Қалалар мен аудандар бөлігіндегі неке мен ажырасу	
Браки и разводы в разрезе городов и районов	49
3.2 Қалалар мен аудандар бөлігіндегі некелілік пен ажырасушылықтың жалпы коэффициенттері	
Общие коэффициенты брачности и разводимости в разрезе городов и районов	49
3.3 Этносаралық некелер	
Межэтнические браки	50
3.4 Неке, ажырасу және некелікпен ажырасушылықтың жалпы коэффициенттері	
Браки, разводы и общие коэффициенты брачности и разводимости	50
3.5 2010 жылғы жасы мен некелік жағдайы бойынша некелер	
Браки по возрасту и брачному состоянию в 2010 году	51
3.6 2010 жылғы қалыңдықтар мен күйеу жігіттердің жасы бойынша некесі	
Браки по возрастам жениха и невесты в 2010 году	53
3.7 2010 жылғы бұрынғы жұбайлардың жасына қарай ажырасулар	
Разводы по возрасту бывших супругов в 2010 году	56
3.8 2010 жылғы некенің ұзақтығына қарай ажырасулар	
Разводы по продолжительности брака в 2010 году	56
3.9 2010 жылғы бірінші некені бұзған жұбайлардың орташа жасы	
Средний возраст супругов расторгнувших первый брак в 2010 году	57
3.10 Бұрынғы жұбайлардың 18 жасқа дейінгі ортақ балаларының санына қарай ажырасулар	
Разводы по числу общих детей в возрасте до 18 лет у бывших супругов	57
4. Туу	58
Рождаемость	58
4.1 2010 жылғы қалалар мен аудандар бөлігіндегі туғандар	
Родившиеся в разрезе городов и районов в 2010 году	58
4.2 20-дан жас әйелдерден туғандар	
Родившиеся у женщин моложе 20 лет	58
4.3 Тіркелген некеде тұрмаған әйелдердің туған сәбилері	
Родившиеся у женщин, не состоявших в зарегистрированном браке	58
4.4 2010 жылы анасының жасына және туу кезектілігіне қарай туғандар	
Родившиеся по возрасту матери и очередности рождения в 2010 году	59
5. Өлім	60
Смертность	60

5.1	2010 жылғы жасы және жынысы бойынша өлгендер саны Число умерших по полу и возрасту в 2010 году.....	60
5.2	2010 жылғы қалалар мен аудандар бөлігіндегі нәресте өлімі Младенческая смертность в разрезе городов и районов в 2010 году	62
5.3	2010 жылғы өмір сүрген айлар саны бойынша 1 жасқа дейінгі өлген балалар Дети, умершие в возрасте до 1 года по числу прожитых месяцев в 2010 году.....	62
5.4	2010 жылғы 5 жасқа дейінгі балалар өлімі Детская смертность в возрасте до 5 лет за 2010 год	62
5.5	Өлім себептерінің негізгі жектеліміне қарай өлгендер саны Число умерших по основным классам причин смерти	63
5.6	Өлім себептерінің негізгі жектеліміне қарай халық өлімі Смертность населения по основным классам причин смерти.....	63
5.7	2010 жылы өлім себептерінің негізгі жектеліміне қарай өлгендер Умершие по основным классам причин смерти в 2010 году.....	64
5.8	2010 жылғы өлім себептерінің негізгі жектеліміне қарай өлім коэффициенттері Коэффициенты смертности по основным классам причин смерти в 2010 году.....	64
5.9	Аналар өлімі Материнская смертность.....	64
5.10	2010 жылғы өлім себептерінің негізгі жектеліміне қарай нәресте өлімі Младенческая смертность по основным классам причин смерти в 2010 году.....	65
5.11	2010 жылғы өлім себептерінің негізгі жектеліміне қарай нәресте өлімінің коэффициенттер Коэффициенты младенческой смертности по основным классам причин смерти в 2010 году.....	65
5.12	Әйелдер мен еркектердің туған кезден күтілетін өмір ұзақтығы Ожидаемая продолжительность жизни женщин и мужчин при рождении	65
6.	Көші-қон	
	Миграция.....	66
6.1	Көшіп-қонушылардың қалалар мен аудандар бөлігіне орналасуы Распределение мигрантов в разрезе городов и районов	66
6.2	Қалалар және аудандар бөлігінде көшіп-қонушыларды ағыны бойынша бөлу Распределение мигрантов по потокам в разрезе городов и районов.....	67
6.3	Көшіп-қонушылардың ағыны бойынша бөлу Распределение мигрантов по потокам	72
6.4	Көшіп-қонушыларды жынысы бойынша бөлу Распределение мигрантов по полу	73
6.5	Көшіп-қонушыларды жас топтарына қарай бөлу Распределение мигрантов по возрастным группам	74
6.6	Білім деңгейі бойынша 15 жастан асқан көшіп-қонушыларды бөлу Распределение мигрантов старше 15 лет по уровню образования	75
6.7	Көшіп-қонушыларды жасына қарай бөлу Распределение мигрантов по возрасту	76
6.8	Көшіп-қонушыларды жекелеген ұлттар бойынша бөлу Распределение мигрантов по отдельным национальностям	81
6.9	Көшіп-қонушыларды 15 жастан асқан неке жағдайы бойынша бөлу Распределение мигрантов старше 15 лет по состоянию в браке	84
6.10	ТМД елдерімен халықтың көші-қоны Миграция населения со странами СНГ.....	86
6.11	Әлемнің басқа елдермен халықтың көші-қоны Миграция населения с другими странами мира.....	86
7.	Қазақстан Республикасы халқының саны және құрамы	
	Численность и состав населения Республики Казахстан	87
7.1	Халық саны Численность населения	87
7.2	Демографиялық жүктеме коэффициенттер Коэффициенты демографической нагрузки.....	90
7.3	Қазақстан Республикасы халқы өмірінің күтілетін ұзақтығы Ожидаемая продолжительность жизни населения Республики Казахстан.....	91
7.4	Халықтың орташа жасы Средний возраст населения	92
7.5	Халықтың жас топтары бойынша саны Численность населения по возрастным группам.....	95
7.6	2010 жылғы жас топтарына қарай туу коэффициенттері Коэффициенты рождаемости по возрастным группам за 2010 год	99
7.7	Қазақстан Республикасы халқының жекелеген этностары бойынша саны Численность населения по отдельным этносам Республики Казахстан	100
	Әдіснамалық түсініктемелер	
	Методологические пояснения.....	101

1. Әкімшілік-аумақтық бөлу, халықтың саны және құрамы

Административно-территориальное деление, численность и состав населения

1.1 2011 жылғы 1 қаңтарына Павлодар облысының әкімшілік-аумақтық бөлінісі

Административно-территориальное деление Павлодарской области на 1 января 2011 года

	Аудандар Районы	Елді мекендер Населенные пункты				Әкім аппараты Аппарат акима			
		қалалар города		кенттер поселки	ауылдар села	кенттік поселковые		ауылдық (селолық) ауылы (сельские)	
		барлығы всего	одан: из них:			барлығы всего	одан: из них:	барлығы всего	одан: из них:
			облыстық маңыздағы областного значения				бір ғана ДЕМ*-нен құрылған состоящие только из одного СНП		бір ғана ДЕМ*-нен құрылған состоящие только из одного СНП
Павлодар об- лысы	10	3	3	4	408	4	4	169	46
Павлодар қ.ә.	–	1	1	1	5	1	1	3	2
Ақсу қ.ә.	–	1	1	1	32	1	1	14	5
Екібастұз қ.ә.	–	1	1	2	27	2	2	12	5
аудандар:									
Ақтоғай	1	–	–	–	37	–	–	13	2
Баянауыл	1	–	–	–	40	–	–	15	1
Ертіс	1	–	–	–	34	–	–	18	9
Железин	1	–	–	–	42	–	–	13	1
Качиры	1	–	–	–	42	–	–	14	2
Лебяжі	1	–	–	–	27	–	–	11	3
Май	1	–	–	–	23	–	–	11	3
Павлодар	1	–	–	–	39	–	–	16	4
Успен	1	–	–	–	22	–	–	13	5
Шарбақты	1	–	–	–	38	–	–	16	4

*ДЕМ – дербес елді мекен.

СНП – самостоятельный населенный пункт.

1.2 2011 жылғы 1 қаңтарына аумақ көлемі, халықтың тығыздығы мен саны

Территория, плотность и численность населения на 1 января 2011 года

	Аумақ, мың кв. км.* терри- тория, тыс. кв. км	Халық тығыздығы 1 кв. км-ге Плотность населения, человек на 1 кв. км	Барлық халық, мың адам Все население, тыс. чел	соның ішінде в том числе		халық үлесі (%) доля (%) в населении	
				қалалық городское	ауылдық сельское	қалалық городское	ауылдық сельское
Павлодар облысы	124,8	6,0	746,2	511,8	234,4	68,6	31,4
Павлодар қ. ә.	0,6	569,8	341,9	330,7	11,2	96,7	3,3
Ақсу қ. ә.	8,0	8,6	68,4	45,6	22,8	66,7	33,3
Екібастұз қ. ә.	18,9	7,7	144,6	135,5	9,1	93,7	6,3
аудандар:							
Ақтоғай	9,8	1,5	14,4	–	14,4	–	100,0
Баянауыл	18,5	1,5	27,9	–	27,9	–	100,0
Железин	7,7	2,3	17,4	–	17,4	–	100,0
Ертіс	10,2	2,0	20,0	–	20,0	–	100,0
Качиры	6,8	3,2	21,5	–	21,5	–	100,0
Лебяжі	8,1	1,8	14,3	–	14,3	–	100,0
Май	18,1	0,7	12,2	–	12,2	–	100,0
Павлодар	5,8	5,0	29,1	–	29,1	–	100,0
Успен	5,5	2,3	12,9	–	12,9	–	100,0
Шарбақты	6,8	3,2	21,6	–	21,6	–	100,0

*Павлодар облысының жер қатынастары басқармасының мәліметтері бойынша.

По данным управления земельными отношениями Павлодарской области.

1.3 Халық саны

Численность населения

жыл басына, адам		на начало года, человек			
	Барлық халық Все население	соның ішінде в том числе		Халық үлесі (%) Доля (%) в населении	
		қалалық городское	ауылдық сельское	қалалық городское	ауылдық сельское
2007	744,9	484,7	260,2	65,1	34,9
2008	746,5	490,6	255,9	65,7	34,3
2009	742,3	504,0	238,3	67,9	32,1
2010	744,4	508,7	235,7	68,3	31,7
2011	746,2	511,8	234,4	68,6	31,4

1.4 Халықтың жынысы бойынша саны

Численность населения по полу

жыл басына, адам				на начало года, человек		
	Барлық халық Все население	соның ішінде в том числе		барлық халыққа, %-бен в % ко всему населению		1000 ерлерге шаққанда әйелдер женщин на 1000 мужчин
		ерлер мужчины	әйелдер женщины	ерлер мужчины	әйелдер женщины	
Барлық халық Все население						
2007	744 860	351 160	393 700	47,1	52,9	1 121
2008	746 454	351 404	395 050	47,1	52,9	1 124
2009	742 276	349 071	393 205	47,0	53,0	1 126
2010	744 363	350 122	394 241	47,0	53,0	1 126
2011	746 163	350 976	395 187	47,0	53,0	1 126
Қала халқы Городское население						
2007	484 728	222 823	261 905	46,0	54,0	1 175
2008	490 553	225 155	265 398	45,9	54,1	1 179
2009	504 004	231 785	272 219	46,0	54,0	1 174
2010	508 731	233 842	274 889	46,0	54,0	1 175
2011	511 817	235 311	276 506	46,0	54,0	1 175
Ауыл халқы Сельское население						
2007	260 132	128 337	131 795	49,3	50,7	1 027
2008	255 901	126 249	129 652	49,3	50,7	1 027
2009	238 272	117 286	120 986	49,2	50,8	1 032
2010	235 632	116 280	119 352	49,3	50,7	1 026
2011	234 346	115 665	118 681	49,4	50,6	1 026

1.5 Қалалар және аудандар бөлігіндегі халық саны

Численность населения в разрезе городов и районов

жыл басына, мың адам		на начало года, тысяч человек				
		2007	2008	2009	2010	2011
Барлық халық Все население						
Павлодар облысы		744,9	746,5	742,3	744,4	746,2
Павлодар қ. ә.		319,5	323,8	336,5	340,2	341,9
Аксу қ. ә.		66,4	67,3	67,6	68,0	68,4
Екібастұз қ. ә.		141,4	142,7	142,3	143,3	144,6
аудандар:						
Ақтоғай		17,7	17,4	15,2	14,7	14,4
Баянауыл		29,1	28,5	28,3	28,1	27,9
Железин		21,0	20,3	17,9	17,6	17,4
Ертіс		27,2	26,2	21,0	20,4	20,0
Качиры		24,8	24,1	22,3	21,8	21,5
Лебяжі		16,1	15,4	14,6	14,4	14,3
Май		13,0	12,6	12,6	12,3	12,2
Павлодар		28,8	29,1	28,8	29,0	29,1
Успен		15,6	15,2	13,3	13,0	12,9
Шарбақты		24,3	23,9	21,9	21,6	21,6

Жалғасы Продолжение

	2007	2008	2009	2010	2011
Қала халқы Городское население					
Павлодар облысы	484,7	490,6	504,0	508,7	511,8
Павлодар қ. ә.	309,5	313,5	325,6	329,1	330,8
Ақсу қ. ә.	43,0	43,7	45,2	45,4	45,6
Екібастұз қ. ә.	132,2	133,4	133,2	134,2	135,4
аудандар:					
Ақтоғай	—	—	—	—	—
Баянауыл	—	—	—	—	—
Железин	—	—	—	—	—
Ертіс	—	—	—	—	—
Качиры	—	—	—	—	—
Лебяжі	—	—	—	—	—
Май	—	—	—	—	—
Павлодар	—	—	—	—	—
Успен	—	—	—	—	—
Шарбақты	—	—	—	—	—
Ауыл халқы Сельское население					
Павлодар облысы	260,2	255,9	238,3	235,7	234,4
Павлодар қ. ә.	10,0	10,3	10,9	11,0	11,2
Ақсу қ. ә.	23,4	23,6	22,4	22,6	22,8
Екібастұз қ. ә.	9,2	9,3	9,1	9,1	9,1
аудандар:					
Ақтоғай	17,7	17,4	15,2	14,8	14,4
Баянауыл	29,1	28,5	28,3	28,1	27,9
Железин	21,0	20,3	17,9	17,6	17,4
Ертіс	27,2	26,2	21,0	20,4	20,0
Качиры	24,8	24,1	22,3	21,8	21,5
Лебяжі	16,1	15,4	14,6	14,4	14,3
Май	13,0	12,6	12,6	12,3	12,2
Павлодар	28,8	29,1	28,8	29,0	29,1
Успен	15,6	15,2	13,3	13,0	12,9
Шарбақты	24,3	23,9	21,9	21,6	21,6

Халық саны
Численность населения

жыл басына, мың адам

на начало года, тыс. чел

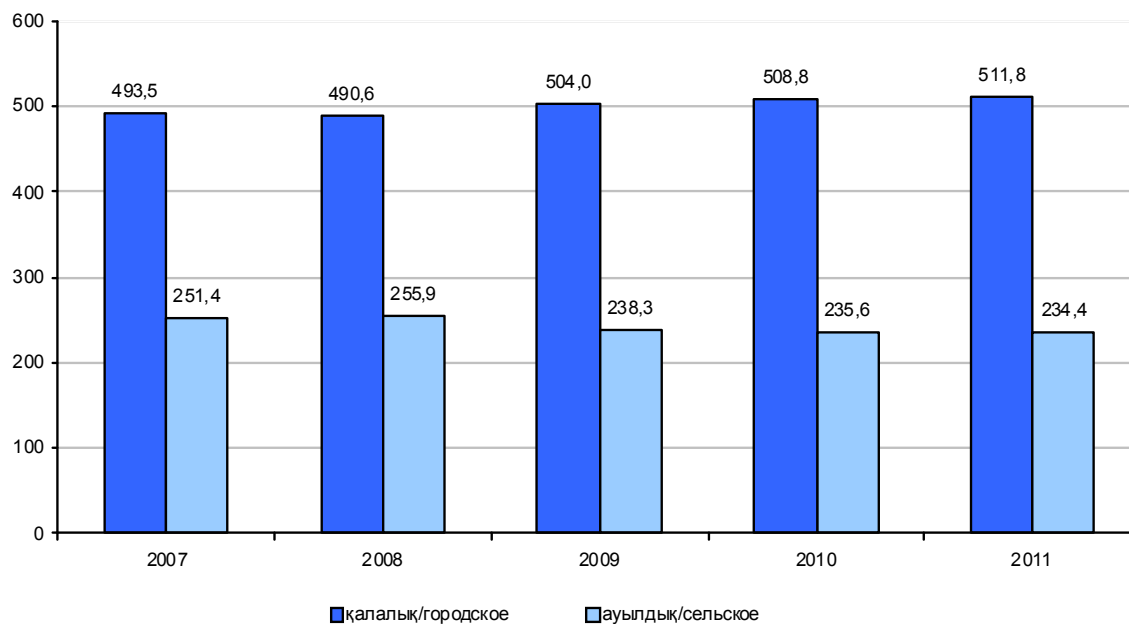

1.6 Халықтың орташа жылдық саны Среднегодовая численность населения

мың адам	тысяч человек				
	2006	2007	2008	2009	2010
Павлодар облысы	743,9	745,6	744,4	743,3	745,3
Павлодар қ. ә.	317,0	321,6	330,1	338,4	341,0
Ақсу қ. ә.	66,2	66,8	67,5	67,8	68,2
Екібастұз қ. ә.	141,1	142,1	142,5	142,7	143,9
аудандар:					
Ақтоғай	17,9	17,5	16,3	15,0	14,6
Баянауыл	29,2	28,8	28,4	28,2	28,0
Железин	21,3	20,7	19,1	17,7	17,5
Ертіс	27,5	26,7	23,6	20,7	20,2
Качиры	24,9	24,5	23,2	22,0	21,7
Лебяжі	16,4	15,7	15,0	14,5	14,3
Май	13,2	12,8	12,6	12,5	12,2
Павлодар	29,0	28,9	28,9	28,9	29,1
Успен	15,8	15,4	14,3	13,2	13,0
Шарбақты	24,4	24,1	22,9	21,7	21,6

1.7 2011 жылдың 1 қаңтарына халықты жынысы және жасы бойынша бөлу Распределение населения по полу и возрасту на 1 января 2011 года

адам	человек		
	Жыныстың екеуі Оба пола	Ерлер Мужчины	Әйелдер Женщины
Облыс бойынша	746 163	350 976	395 187
Павлодар қ.ә.	341 931	155 704	186 227
Ақсу қ.ә.	68 418	32 323	36 095
Екібастұз қ.ә.	144 556	68 601	75 955
аудандар:			
Ақтоғай	14 399	7 045	7 354
Баянауыл	27 917	14 082	13 835
Железин	17 407	8 546	8 861
Ертіс	19 973	9 825	10 148
Качиры	21 493	10 493	11 000
Лебяжі	14 267	7 142	7 125
Май	12 153	5 972	6 181
Павлодар	29 141	14 401	14 740
Успен	12 922	6 309	6 613
Шарбақты	21 586	10 533	11 053

Жалғасы Продолжение

	соның ішінде в том числе		
	0 – 15		
	жыныстың екеуі оба пола	ерлер мужчины	әйелдер женщины
Облыс бойынша	156 050	79 985	76 065
Павлодар қ.ә.	63 450	32 474	30 976
Ақсу қ.ә.	15 513	7 927	7 586
Екібастұз қ.ә.	31 661	16 153	15 508
аудандар:			
Ақтоғай	3 806	1 970	1 836
Баянауыл	7 453	3 877	3 576
Железин	3 686	1 919	1 767
Ертіс	4 680	2 439	2 241
Качиры	4 874	2 524	2 350
Лебяжі	3 438	1 804	1 634
Май	3 138	1 603	1 535
Павлодар	6 718	3 447	3 271
Успен	2 663	1 312	1 351
Шарбақты	4 970	2 536	2 434

Жалғасы		Продолжение		
	соның ішінде в том числе			
	16 – 62(57)			
	жыныстың екеуі оба пола	ерлер мужчины	әйелдер женщины	
Облыс бойынша	494 297	245 095	249 202	
Павлодар қ.ә.	229 915	110 403	119 512	
Ақсу қ.ә.	43 847	21 980	21 867	
Екібастұз қ.ә.	98 354	48 702	49 652	
аудандар:				
Ақтоғай	8 892	4 554	4 338	
Баянауыл	17 694	9 327	8 367	
Железин	11 158	5 883	5 275	
Ертіс	12 642	6 643	5 999	
Качиры	13 576	7 098	6 478	
Лебяжі	9 258	4 872	4 386	
Май	7 736	4 025	3 711	
Павлодар	18 923	9 925	8 998	
Успен	8 470	4 476	3 994	
Шарбақты	13 832	7 207	6 625	

Жалғасы		Продолжение		
	соның ішінде том числе			
	63 (58)&+			
	жыныстың екеуі оба пола	ерлер мужчины	әйелдер женщины	
Облыс бойынша				
Павлодар қ.ә.	95 816	25 896	69 920	
Ақсу қ.ә.	48 566	12 827	35 739	
Екібастұз қ.ә.	9 058	2 416	6 642	
аудандар:	14 541	3 746	10 795	
Ақтоғай	1 701	521	1 180	
Баянауыл	2 770	878	1 892	
Железин	2 563	744	1 819	
Ертіс	2 651	743	1 908	
Качиры	3 043	871	2 172	
Лебяжі	1 571	466	1 105	
Май	1 279	344	935	
Павлодар	3 500	1 029	2 471	
Успен	1 789	521	1 268	
Шарбақты	2 784	790	1 994	

1.8 Халықтың негізгі жас топтары бойынша саны
Численность населения по основным возрастным группам

адам									человек
	Жаста В возрасте								
	еңбекке жарамды жастан төмен моложе трудоспособного			еңбекке жарамды трудоспособном			еңбекке жарамды жастан асқан старше трудоспособного		
	барлығы всего	ерлер мужчины	әйелдер женщины	барлығы всего	ерлер мужчины	әйелдер женщины	барлығы всего	ерлер мужчины	әйелдер женщины
Барлық халық Все население									
2007	157 165	80 101	77 064	496 215	244 462	251 753	91 480	26 597	64 883
2008	155 746	79 364	76 382	498 865	246 798	252 067	91 843	25 242	66 601
2009	154 181	78 895	75 286	495 324	244 523	250 801	92 771	25 653	67 118
2010	154 780	79 391	75 389	495 357	245 181	250 176	94 226	25 550	68 676
2011	156 050	79 985	76 065	494 297	245 095	249 202	95 816	25 896	69 920
Қала халқы Городское население									
2007	97 676	49 651	48 025	335 215	160 917	174 298	60 593	16 568	44 025
2008	96 465	49 003	47 462	333 660	160 719	172 941	60 428	15 433	44 995

Жалғасы

Продолжение

	Жаста В возрасте								
	еңбекке жарамды жастан төмен моложе трудоспособного			еңбекке жарамды трудоспособном			еңбекке жарамды жастан асқан старше трудоспособного		
	барлығы всего	ерлер мужчины	әйелдер женщины	барлығы всего	ерлер мужчины	әйелдер женщины	барлығы всего	ерлер мужчины	әйелдер женщины
2009	97 235	49 597	47 638	342 243	164 971	177 272	64 526	17 217	47 309
2010	98 598	50 440	48 158	344 208	166 164	178 044	65 925	17 238	48 687
2011	100 094	51 158	48 936	344 402	166 619	177 783	67 321	17 534	49 787
Ауыл халқы Сельское население									
2007	59 489	30 450	29 039	161 000	83 545	77 455	30 887	10 029	20 858
2008	59 281	30 361	28 920	165 205	86 079	79 126	31 415	9 809	21 606
2009	56 946	29 298	27 648	153 081	79 552	73 529	28 245	8 436	19 809
2010	56 182	28 951	27 231	151 149	79 017	72 132	28 301	8 312	19 989
2011	55 956	28 827	27 129	149 895	78 476	71 419	28 508	8 375	20 133

1.9 Халықтың жас топтары бойынша саны Структура населения по возрастным группам

жыл басына, адам

на начало года, человек

Жас возраст	2007	2008	2009	2010	2011
Барлық халық Все население					
Барлығы Всего	744 860	746 454	742 276	744 363	746 163
0-4	49 836	52 480	53 011	55 498	57 903
5-9	41 086	41 601	42 458	44 098	45 545
10-14	53 123	49 611	47 176	44 443	42 581
15-19	72 982	69 217	63 863	60 126	56 406
20-24	70 819	73 248	70 225	70 358	69 490
25-29	57 891	58 886	59 916	61 143	62 349
30-34	57 104	56 964	57 871	57 266	57 139
35-39	54 199	54 362	56 486	56 812	56 469
40-44	57 346	55 066	54 543	53 618	53 842
45-49	59 515	60 457	60 006	59 389	57 548
50-54	45 207	46 904	47 568	49 850	52 411
55-59	37 857	38 512	37 800	38 132	38 760
60-64	17 932	19 646	23 617	27 829	31 151
65+	69 963	69 500	67 736	65 801	64 569
Қала халқы Городское население					
Барлығы Всего	493 484	490 553	504 004	508 731	511 817
0-4	33 675	35 369	34 238	36 506	38 411
5-9	25 230	25 912	26 670	27 752	28 842
10-14	30 983	28 173	29 188	27 670	26 570
15-19	44 251	40 929	41 553	38 746	35 863
20-24	45 001	46 474	48 507	49 439	48 994
25-29	40 867	41 196	42 158	43 410	44 631
30-34	39 829	39 348	40 558	40 364	40 454
35-39	38 318	38 018	40 038	40 386	40 125
40-44	39 804	37 971	37 995	37 635	38 043
45-49	41 003	41 407	41 502	41 333	40 183
50-54	30 721	31 488	32 253	34 007	36 076
55-59	25 910	26 038	26 150	26 289	26 683
60-64	12 143	13 330	16 658	19 680	21 934
65+	45 749	44 900	46 536	45 514	45 008

Жалғасы Продолжение

Жас возраст	2007	2008	2009	2010	2011
Ауыл халқы Сельское население					
Барлығы Всего	251 376	255 901	238 272	235 632	234 346
0-4	16 161	17 111	18 773	18 992	19 492
5-9	15 856	15 689	15 788	16 346	16 703
10-14	22 140	21 438	17 988	16 773	16 011
15-19	28 731	28 288	22 310	21 380	20 543
20-24	25 818	26 774	21 718	20 919	20 496
25-29	17 024	17 690	17 758	17 733	17 718
30-34	17 275	17 616	17 313	16 902	16 685
35-39	15 881	16 344	16 448	16 426	16 344
40-44	17 542	17 095	16 548	15 983	15 799
45-49	18 512	19 050	18 504	18 056	17 365
50-54	14 486	15 416	15 315	15 843	16 335
55-59	11 947	12 474	11 650	11 843	12 077
60-64	5 789	6 316	6 959	8 149	9 217
65+	24 214	24 600	21 200	20 287	19 561

Павлодар халқының жыныс-жас құрылымы
Половозрастная структура населения Павлодарской области

жылдың 1 қантарына, адам

на 1 января 2011 года, человек

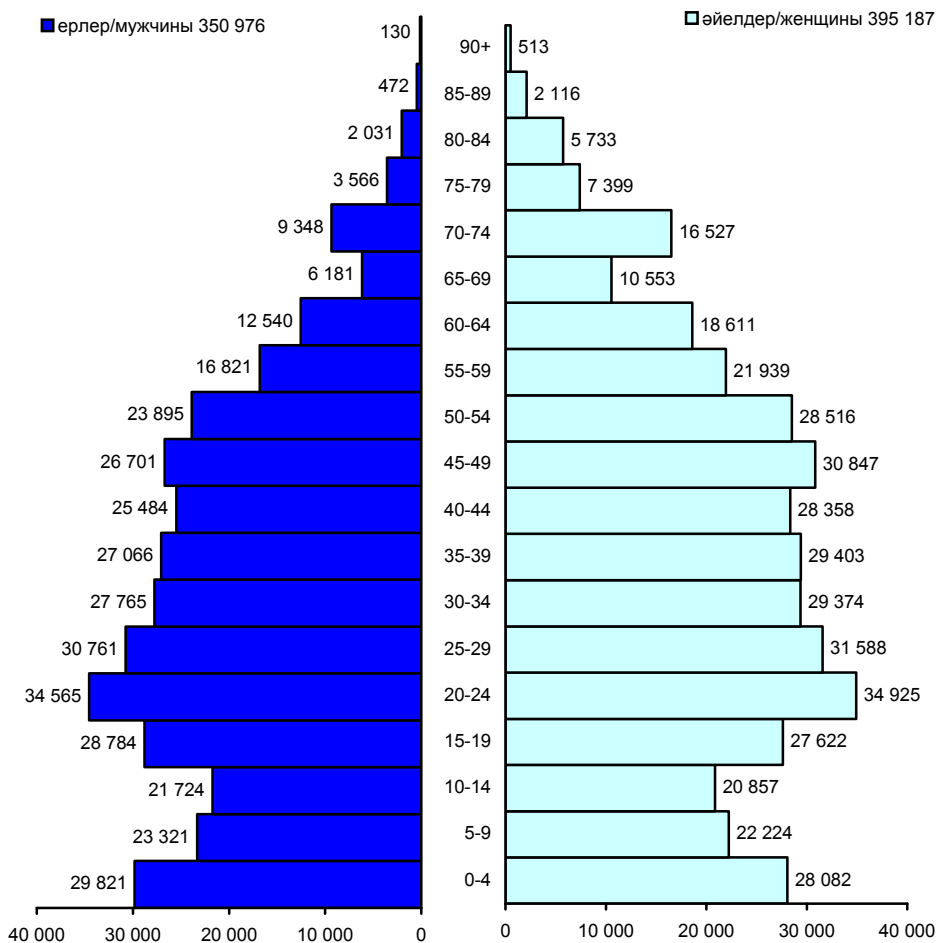

**1.10 2011 жылдың басына Павлодар облысы халқының жынысы мен жекелеген
жас құрамы бойынша саны**
**Численность населения Павлодарской области по полу и отдельным
возрастным группам на начало 2011 года**

адам	2011				человек
Жас Возраст	қала город		ауыл село		Барлық халық Все население
	ерлер мужчины	әйелдер женщины	ерлер мужчины	әйелдер женщины	
Барлығы					
Всего	235 311	276 506	115 665	118 681	746 163
0	4 152	4 003	2 042	1 975	12 172
1	4 420	4 022	2 025	1 908	12 375
2	4 231	3 938	2 096	2 020	12 285
3	3 597	3 464	1 999	1 798	10 858
4	3 369	3 215	1 890	1 739	10 213
0-4	19 769	18 642	10 052	9 440	57 903
5	3 145	3 129	1 720	1 715	9 709
6	3 157	3 080	1 924	1 641	9 802
7	2 987	2 762	1 809	1 689	9 247
8	2 826	2 695	1 634	1 557	8 712
9	2 556	2 505	1 563	1 451	8 075
5-9	14 671	14 171	8 650	8 053	45 545
10	2 628	2 563	1 552	1 492	8 235
11	2 618	2 531	1 472	1 477	8 098
12	2 678	2 488	1 605	1 549	8 320
13	2 635	2 551	1 714	1 557	8 457
14	2 977	2 901	1 845	1 748	9 471
10-14	13 536	13 034	8 188	7 823	42 581
15	3 182	3 089	1 937	1 813	10 021
16	3 461	3 211	2 074	1 961	10 707
17	3 602	3 552	2 183	2 118	11 455
18	3 770	3 690	2 185	2 004	11 649
19	4 195	4 111	2 195	2 073	12 574
15-19	18 210	17 653	10 574	9 969	56 406
20	4 407	4 681	2 197	1 930	13 215
21	4 667	4 954	2 201	1 934	13 756
22	4 901	5 139	2 115	1 973	14 128
23	4 883	5 290	2 116	1 915	14 204
24	4 964	5 108	2 114	2 001	14 187
20-24	23 822	25 172	10 743	9 753	69 490
25	4 827	4 991	1 910	1 836	13 564
26	4 627	4 729	1 910	1 813	13 079
27	4 340	4 587	1 813	1 758	12 498
28	4 001	4 385	1 755	1 608	11 749
29	3 879	4 265	1 699	1 616	11 459
25-29	21 674	22 957	9 087	8 631	62 349
30	4 124	4 419	1 690	1 638	11 871
31	3 933	4 183	1 704	1 611	11 431
32	3 743	4 163	1 734	1 653	11 293
33	3 738	4 163	1 665	1 623	11 189
34	3 765	4 223	1 669	1 698	11 355
30-34	19 303	21 151	8 462	8 223	57 139
35	3 904	4 390	1 674	1 587	11 555
36	3 796	4 337	1 754	1 632	11 519
37	3 642	4 287	1 703	1 558	11 190
38	3 680	4 279	1 610	1 600	11 169
39	3 591	4 219	1 712	1 514	11 036
35-39	18 613	21 512	8 453	7 891	56 469
40	3 929	4 413	1 659	1 500	11 501
41	3 507	4 160	1 551	1 520	10 738
42	3 471	4 051	1 567	1 539	10 628

Жалғасы

Продолжение

Жас Возраст	2011				Барлығы Всего
	қала город		ауыл село		
	ерлер мужчины	әйелдер женщины	ерлер мужчины	әйелдер женщины	
43	3 273	3 838	1 593	1 605	10 309
44	3 297	4 104	1 637	1 628	10 666
40-44	17 477	20 566	8 007	7 792	53 842
45	3 447	4 186	1 589	1 563	10 785
46	3 589	4 265	1 696	1 669	11 219
47	3 637	4 558	1 800	1 836	11 831
48	3 656	4 493	1 770	1 841	11 760
49	3 730	4 622	1 787	1 814	11 953
45-49	18 059	22 124	8 642	8 723	57 548
50	3 711	4 720	1 774	1 812	12 017
51	3 460	4 278	1 700	1 705	11 143
52	3 156	4 118	1 571	1 587	10 432
53	2 779	3 658	1 558	1 650	9 645
54	2 717	3 479	1 469	1 509	9 174
50-54	15 823	20 253	8 072	8 263	52 411
55	2 567	3 342	1 316	1 440	8 665
56	2 387	3 174	1 202	1 384	8 147
57	2 184	2 968	1 070	1 163	7 385
58	1 995	2 976	1 061	1 178	7 210
59	2 019	3 071	1 020	1 243	7 353
55-59	11 152	15 531	5 669	6 408	38 760
60	2 025	2 985	990	1 186	7 186
61	1 933	3 068	856	1 196	7 053
62	1 710	2 711	845	1 037	6 303
63	1 565	2 584	819	985	5 953
64	1 254	2 099	543	760	4 656
60-64	8 487	13 447	4 053	5 164	31 151
65	876	1 388	338	491	3 093
66	629	1 107	272	344	2 352
67	640	1 140	277	421	2 478
68	904	1 756	461	719	3 840
69	1 191	2 229	593	958	4 971
65-69	4 240	7 620	1 941	2 933	16 734
70	1 350	2 579	666	1 112	5 707
71	1 325	2 494	645	1 110	5 574
72	1 331	2 390	694	1 042	5 457
73	1 250	2 266	621	955	5 092
74	965	1 772	501	807	4 045
70-74	6 221	11 501	3 127	5 026	25 875
75	741	1 511	387	654	3 293
76	496	1 097	287	472	2 352
77	346	834	176	365	1 721
78	437	919	188	431	1 975
79	368	837	140	279	1 624
75-79	2 388	5 198	1 178	2 201	10 965
80	422	963	211	387	1 983
81	312	934	138	342	1 726
82	288	905	131	363	1 687
83	218	706	82	247	1 253
84	180	617	49	269	1 115
80-84	1 420	4 125	611	1 608	7 764
85+	446	1 849	156	780	3 231
0-15	51 158	48 936	28 827	27 129	156 050
14-28	62 804	64 418	30 550	28 485	186 257
16-62(57)	166 619	177 783	78 450	71 419	494 297
63(58)&+	17 534	49 787	8 388	20 133	95 816

2011 жылдың басына халықтың жынысы мен жекелеген жас құрамы бойынша саны
Павлодар қ. ө.
Численность населения по полу и отдельным возрастным группам на начало 2011 года
Павлодар г. а.

адам	2011				человек
Жас Возраст	қала город		ауыл село		Барлығы Всего
	ерлер мужчины	әйелдер женщины	ерлер мужчины	әйелдер женщины	
Барлығы Всего	150 252	180 520	5 452	5 707	341 931
0	2 655	2 629	84	76	5 444
1	2 855	2 668	91	104	5 718
2	2 690	2 491	99	93	5 373
3	2 225	2 164	102	95	4 586
4	2 146	2 040	90	79	4 355
0-4	12 571	11 992	466	447	25 476
5	1 951	1 919	81	63	4 014
6	1 954	1 860	79	66	3 959
7	1 795	1 663	87	58	3 603
8	1 729	1 599	73	76	3 477
9	1 515	1 443	70	51	3 079
5-9	8 944	8 484	390	314	18 132
10	1 537	1 474	56	50	3 117
11	1 547	1 462	64	58	3 131
12	1 544	1 430	49	62	3 085
13	1 500	1 513	79	63	3 155
14	1 732	1 693	70	53	3 548
10-14	7 860	7 572	318	286	16 036
15	1 863	1 811	62	70	3 806
16	2 033	1 916	65	64	4 078
17	2 165	2 179	87	76	4 507
18	2 398	2 352	88	82	4 920
19	2 730	2 815	82	104	5 731
15-19	11 189	11 073	384	396	23 042
20	3 034	3 506	102	112	6 754
21	3 219	3 634	112	106	7 071
22	3 291	3 718	129	117	7 255
23	3 265	3 723	115	112	7 215
24	3 251	3 444	120	127	6 942
20-24	16 060	18 025	578	574	35 237
25	3 186	3 345	105	122	6 758
26	3 071	3 238	110	114	6 533
27	2 848	3 072	90	120	6 130
28	2 637	2 904	100	82	5 723
29	2 536	2 842	84	95	5 557
25-29	14 278	15 401	489	533	30 701
30	2 719	2 920	96	107	5 842
31	2 570	2 687	77	81	5 415
32	2 420	2 692	89	90	5 291
33	2 350	2 687	89	93	5 219
34	2 400	2 705	85	85	5 275
30-34	12 459	13 691	436	456	27 042
35	2 512	2 817	88	70	5 487
36	2 415	2 739	74	86	5 314
37	2 288	2 651	66	74	5 079
38	2 278	2 638	72	70	5 058
39	2 157	2 679	88	66	4 990
35-39	11 650	13 524	388	366	25 928
40	2 400	2 859	90	78	5 427
41	2 145	2 646	75	79	4 945
42	2 133	2 592	72	60	4 857

Жалғасы

Продолжение

Жас Возраст	2011				
	қала город		ауыл село		Барлығы Всего
	ерлер мужчины	әйелдер женщины	ерлер мужчины	әйелдер женщины	
43	2 049	2 359	76	60	4 544
44	2 071	2 620	61	83	4 835
40-44	10 798	13 076	374	360	24 608
45	2 216	2 602	73	58	4 949
46	2 195	2 640	74	85	4 994
47	2 300	2 837	77	90	5 304
48	2 233	2 812	94	88	5 227
49	2 308	2 812	89	96	5 305
45-49	11 252	13 703	407	417	25 779
50	2 297	2 961	86	86	5 430
51	2 089	2 725	96	86	4 996
52	1 920	2 675	71	81	4 747
53	1 741	2 349	78	94	4 262
54	1 691	2 226	69	79	4 065
50-54	9 738	12 936	400	426	23 500
55	1 607	2 221	73	66	3 967
56	1 511	2 078	51	60	3 700
57	1 406	1 950	64	61	3 481
58	1 274	1 956	47	63	3 340
59	1 353	2 065	49	68	3 535
55-59	7 151	10 270	284	318	18 023
60	1 359	2 071	48	53	3 531
61	1 326	2 120	40	61	3 547
62	1 187	1 906	41	44	3 178
63	1 057	1 795	29	61	2 942
64	854	1 433	32	42	2 361
60-64	5 783	9 325	190	261	15 559
65	616	978	20	25	1 639
66	437	784	11	10	1 242
67	457	805	13	22	1 297
68	617	1 226	32	34	1 909
69	821	1 549	29	34	2 433
65-69	2 948	5 342	105	125	8 520
70	996	1 843	33	58	2 930
71	934	1 737	31	54	2 756
72	960	1 673	28	48	2 709
73	903	1 617	29	39	2 588
74	683	1 230	24	28	1 965
70-74	4 476	8 100	145	227	12 948
75	530	1 072	17	29	1 648
76	349	780	12	23	1 164
77	252	568	10	22	852
78	307	637	13	13	970
79	268	584	5	12	869
75-79	1 706	3 641	57	99	5 503
80	316	682	9	17	1 024
81	233	666	8	14	921
82	204	666	10	18	898
83	160	518	2	5	685
84	137	459	5	15	616
80-84	1 050	2 991	34	69	4 144
85+	339	1 374	7	33	1 753
0-15	31 238	29 859	1 236	1 117	63 450
14-28	40 723	43 350	1 437	1 461	86 971
16-62(57)	106 584	115 867	3 807	3 645	229 903
63(58)&+	12 430	34 794	409	945	48 578

2011 жылдың басына халықтың жынысы мен жекелеген жас құрамы бойынша саны

Ақсу қ. ө.

Численность населения по полу и отдельным возрастным группам на начало 2011 года

Ақсу г. а.

адам	2011				человек
Жас Возраст	қала город		ауыл село		Барлығы Всего
	ерлер мужчины	әйелдер женщины	ерлер мужчины	әйелдер женщины	
Барлығы Всего	21 117	24 507	11 206	11 588	68 418
0	432	410	194	187	1 223
1	416	387	217	188	1 208
2	386	339	239	183	1 147
3	351	328	208	196	1 083
4	320	313	188	182	1 003
0-4	1 905	1 777	1 046	936	5 664
5	323	325	202	177	1 027
6	292	322	199	166	979
7	277	260	166	187	890
8	270	252	159	153	834
9	263	252	176	157	848
5-9	1 425	1 411	902	840	4 578
10	259	262	147	149	817
11	236	266	148	156	806
12	248	234	164	189	835
13	273	255	173	154	855
14	306	309	192	198	1 005
10-14	1 322	1 326	824	846	4 318
15	301	281	202	169	953
16	333	309	207	170	1 019
17	336	309	206	226	1 077
18	339	336	227	213	1 115
19	392	298	183	212	1 085
15-19	1 701	1 533	1 025	990	5 249
20	313	288	190	218	1 009
21	339	299	204	196	1 038
22	368	330	218	194	1 110
23	327	366	215	175	1 083
24	412	366	242	193	1 213
20-24	1 759	1 649	1 069	976	5 453
25	369	391	208	205	1 173
26	366	334	202	177	1 079
27	342	349	194	159	1 044
28	327	374	159	172	1 032
29	299	337	179	170	985
25-29	1 703	1 785	942	883	5 313
30	339	375	177	161	1 052
31	337	360	154	164	1 015
32	323	332	173	179	1 007
33	347	335	168	159	1 009
34	359	376	146	164	1 045
30-34	1 705	1 778	818	827	5 128
35	358	378	173	155	1 064
36	348	414	165	155	1 082
37	325	397	183	162	1 067
38	385	405	153	160	1 103
39	371	388	166	153	1 078
35-39	1 787	1 982	840	785	5 394
40	317	402	162	164	1 045
41	289	393	152	147	981
42	348	353	152	156	1 009

Жалғасы

Продолжение

Жас Возраст	2011				
	қала город		ауыл село		Барлығы Всего
	ерлер мужчины	әйелдер женщины	ерлер мужчины	әйелдер женщины	
43	303	352	147	143	945
44	299	340	146	173	958
40-44	1 556	1 840	759	783	4 938
45	287	365	157	153	962
46	315	372	151	144	982
47	318	385	171	169	1 043
48	342	401	165	154	1 062
49	341	426	155	163	1 085
45-49	1 603	1 949	799	783	5 134
50	322	416	137	168	1 043
51	311	395	159	132	997
52	298	390	123	147	958
53	238	296	148	161	843
54	248	315	108	133	804
50-54	1 417	1 812	675	741	4 645
55	264	276	114	144	798
56	232	272	118	123	745
57	212	296	82	110	700
58	185	247	92	95	619
59	178	331	86	103	698
55-59	1 071	1 422	492	575	3 560
60	177	279	81	122	659
61	190	302	79	120	691
62	151	264	83	79	577
63	160	262	79	101	602
64	113	230	30	81	454
60-64	791	1 337	352	503	2 983
65	72	136	27	47	282
66	64	102	36	41	243
67	55	131	40	37	263
68	96	172	52	70	390
69	132	218	54	86	490
65-69	419	759	209	281	1 668
70	123	232	73	103	531
71	132	250	50	97	529
72	132	218	69	87	506
73	104	218	54	103	479
74	81	179	40	77	377
70-74	572	1 097	286	467	2 422
75	64	138	38	58	298
76	39	117	23	42	221
77	43	100	23	31	197
78	40	98	12	39	189
79	36	76	15	24	151
75-79	222	529	111	194	1 056
80	38	96	25	32	191
81	27	86	7	25	145
82	28	77	6	31	142
83	20	64	7	15	106
84	16	39	0	14	69
80-84	129	362	45	117	653
85+	30	159	12	61	262
0-15	4 953	4 795	2 974	2 791	15 513
14-28	5 170	4 939	3 049	2 877	16 035
16-62(57)	14 519	14 891	7 460	6 976	43 846
63(58)&+	1 645	4 821	772	1 821	9 059

2011 жылдың басына халықтың жынысы мен жекелеген жас құрамы бойынша саны
Екібастұз қ. ә.
Численность населения по полу и отдельным возрастным группам на начало 2011 года
Экибастұз г.а.

адам	2011				человек
Жас Возраст	қала город		ауыл село		Барлығы Всего
	ерлер мужчины	әйелдер женщины	ерлер мужчины	әйелдер женщины	
Барлығы Всего	63 942	71 479	4 659	4 476	144 556
0	1 065	964	94	100	2 223
1	1 149	967	86	77	2 279
2	1 155	1 108	95	90	2 448
3	1 021	972	90	84	2 167
4	903	862	70	77	1 912
0-4	5 293	4 873	435	428	11 029
5	871	885	51	74	1 881
6	911	898	78	77	1 964
7	915	839	75	83	1 912
8	827	844	68	62	1 801
9	778	810	78	76	1 742
5-9	4 302	4 276	350	372	9 300
10	832	827	61	59	1 779
11	835	803	60	64	1 762
12	886	824	67	73	1 850
13	862	783	55	67	1 767
14	939	899	68	87	1 993
10-14	4 354	4 136	311	350	9 151
15	1 018	997	90	76	2 181
16	1 095	986	86	83	2 250
17	1 101	1 064	84	84	2 333
18	1 033	1 002	94	65	2 194
19	1 073	998	90	64	2 225
15-19	5 320	5 047	444	372	11 183
20	1 060	887	87	58	2 092
21	1 109	1 021	97	86	2 313
22	1 242	1 091	84	86	2 503
23	1 291	1 201	95	107	2 694
24	1 301	1 298	106	88	2 793
20-24	6 003	5 498	469	425	12 395
25	1 272	1 255	89	89	2 705
26	1 190	1 157	94	62	2 503
27	1 150	1 166	83	88	2 487
28	1 037	1 107	87	64	2 295
29	1 044	1 086	82	78	2 290
25-29	5 693	5 771	435	381	12 280
30	1 066	1 124	84	72	2 346
31	1 026	1 136	77	71	2 310
32	1 000	1 139	86	69	2 294
33	1 041	1 141	72	63	2 317
34	1 006	1 142	76	65	2 289
30-34	5 139	5 682	395	340	11 556
35	1 034	1 195	76	66	2 371
36	1 033	1 184	82	56	2 355
37	1 029	1 239	54	45	2 367
38	1 017	1 236	70	61	2 384
39	1 063	1 152	77	53	2 345
35-39	5 176	6 006	359	281	11 822
40	1 212	1 152	77	46	2 487
41	1 073	1 121	69	50	2 313
42	990	1 106	58	57	2 211

Жалғасы

Продолжение

Жас Возраст	2011				
	қала город		ауыл село		Барлығы Всего
	ерлер мужчины	әйелдер женщины	ерлер мужчины	әйелдер женщины	
43	921	1 127	61	54	2 163
44	927	1 144	64	59	2 194
40-44	5 123	5 650	329	266	11 368
45	944	1 219	58	47	2 268
46	1 079	1 253	60	56	2 448
47	1 019	1 336	51	63	2 469
48	1 081	1 280	68	69	2 498
49	1 081	1 384	69	60	2 594
45-49	5 204	6 472	306	295	12 277
50	1 092	1 343	53	58	2 546
51	1 060	1 158	60	49	2 327
52	938	1 053	62	46	2 099
53	800	1 013	55	41	1 909
54	778	938	47	46	1 809
50-54	4 668	5 505	277	240	10 690
55	696	845	40	33	1 614
56	644	824	29	42	1 539
57	566	722	32	28	1 348
58	536	773	35	42	1 386
59	488	675	32	48	1 243
55-59	2 930	3 839	168	193	7 130
60	489	635	29	49	1 202
61	417	646	35	32	1 130
62	372	541	30	25	968
63	348	527	27	41	943
64	287	436	12	30	765
60-64	1 913	2 785	133	177	5 008
65	188	274	19	23	504
66	128	221	10	12	371
67	128	204	9	15	356
68	191	358	22	30	601
69	238	462	17	24	741
65-69	873	1 519	77	104	2 573
70	231	504	34	40	809
71	259	507	15	23	804
72	239	499	29	28	795
73	243	431	18	24	716
74	201	363	23	25	612
70-74	1 173	2 304	119	140	3 736
75	147	301	15	18	481
76	108	200	8	15	331
77	51	166	4	9	230
78	90	184	4	7	285
79	64	177	4	7	252
75-79	460	1 028	35	56	1 579
80	68	185	4	9	266
81	52	182	4	11	249
82	56	162	2	4	224
83	38	124	2	2	166
84	27	119	3	8	157
80-84	241	772	15	34	1 062
85+	77	316	2	22	417
0-15	14 967	14 282	1 186	1 226	31 661
14-28	16 911	16 129	1 334	1 187	35 561
16-62(57)	45 516	47 025	3 186	2 627	98 354
63(58)&+	3 459	10 172	287	623	14 541

2011 жылдың басына халықтың жынысы мен жекелеген жас құрамы бойынша саны
Ақтоғай ауданы
Численность населения по полу и отдельным возрастным группам на начало 2011 года
Актогайский район

адам	человек		
Жас Возраст	Барлығы Всего	из них соның ішінде	
		ерлер мужчины	әйелдер женщины
Барлығы Всего	14 399	7 045	7 354
0	243	116	127
1	253	117	136
2	234	113	121
3	223	135	88
4	220	121	99
0-4	1 173	602	571
5	229	106	123
6	230	116	114
7	270	143	127
8	210	101	109
9	208	105	103
5-9	1 147	571	576
10	223	132	91
11	193	109	84
12	270	149	121
13	234	133	101
14	279	133	146
10-14	1 199	656	543
15	287	141	146
16	345	167	178
17	325	161	164
18	319	171	148
19	299	147	152
15-19	1 575	787	788
20	257	120	137
21	256	139	117
22	237	109	128
23	201	96	105
24	204	109	95
20-24	1 155	573	582
25	195	100	95
26	205	107	98
27	180	93	87
28	164	54	110
29	164	91	73
25-29	908	445	463
30	147	63	84
31	182	95	87
32	180	83	97
33	157	79	78
34	202	98	104
30-34	868	418	450
35	182	81	101
36	197	98	99
37	200	111	89
38	200	98	102
39	206	102	104
35-39	985	490	495
40	188	96	92
41	202	105	97

Жалғасы		Продолжение		
Жас Возраст	Барлығы Всего	из них соның ішінде		
		ерлер мужчины	әйелдер женщины	
42	191	96	95	
43	202	101	101	
44	215	107	108	
40-44	998	505	493	
45	204	108	96	
46	204	113	91	
47	204	95	109	
48	219	108	111	
49	192	94	98	
45-49	1 023	518	505	
50	197	105	92	
51	190	83	107	
52	167	88	79	
53	171	82	89	
54	178	88	90	
50-54	903	446	457	
55	154	61	93	
56	153	69	84	
57	155	81	74	
58	144	71	73	
59	134	75	59	
55-59	740	357	383	
60	119	58	61	
61	120	58	62	
62	110	40	70	
63	93	44	49	
64	64	21	43	
60-64	506	221	285	
65	50	20	30	
66	32	18	14	
67	34	13	21	
68	77	29	48	
69	99	39	60	
65-69	292	119	173	
70	123	45	78	
71	124	46	78	
72	113	43	70	
73	102	45	57	
74	88	37	51	
70-74	550	216	334	
75	63	25	38	
76	44	18	26	
77	37	11	26	
78	33	13	20	
79	21	5	16	
75-79	198	72	126	
80	29	12	17	
81	25	7	18	
82	41	7	34	
83	23	4	19	
84	16	7	9	
80-84	134	37	97	
85+	45	12	33	
0-15	3 806	1 970	1 836	
14-28	3 753	1 847	1 906	
16-62(57)	8 892	4 554	4 338	
63(58)&+	1 701	521	1 180	

2011 жылдың басына халықтың жынысы мен жекелеген жас құрамы бойынша саны
Баянауыл ауданы
Численность населения по полу и отдельным возрастным группам на начало 2011 года
Баянаульский район

адам	человек		
Жас Возраст	Барлығы Всего	из них соның ішінде	
		ерлер мужчины	әйелдер женщины
Барлығы			
Всего	27 917	14 082	13 835
0	548	270	278
1	494	279	215
2	524	244	280
3	558	315	243
4	516	292	224
0-4	2 640	1 400	1 240
5	430	202	228
6	499	272	227
7	433	229	204
8	436	234	202
9	372	190	182
5-9	2 170	1 127	1 043
10	409	196	213
11	428	213	215
12	425	223	202
13	431	228	203
14	475	233	242
10-14	2 168	1 093	1 075
15	475	257	218
16	565	296	269
17	534	278	256
18	529	271	258
19	553	278	275
15-19	2 656	1 380	1 276
20	495	259	236
21	515	273	242
22	456	249	207
23	476	243	233
24	427	225	202
20-24	2 369	1 249	1 120
25	393	185	208
26	399	201	198
27	433	226	207
28	393	205	188
29	403	211	192
25-29	2 021	1 028	993
30	436	226	210
31	379	211	168
32	437	226	211
33	395	200	195
34	427	209	218
30-34	2 074	1 072	1 002
35	374	184	190
36	424	222	202
37	442	234	208
38	421	214	207
39	382	206	176
35-39	2 043	1 060	983
40	367	196	171
41	388	187	201

Жалғасы		Продолжение		
Жас Возраст	Барлығы Всего	из них соның ішінде		
		ерлер мужчины	әйелдер женщины	
42	399	188	211	
43	429	229	200	
44	409	213	196	
40-44	1 992	1 013	979	
45	394	198	196	
46	409	193	216	
47	437	236	201	
48	413	207	206	
49	412	221	191	
45-49	2 065	1 055	1 010	
50	414	214	200	
51	339	169	170	
52	345	175	170	
53	323	165	158	
54	289	152	137	
50-54	1 710	875	835	
55	279	147	132	
56	260	125	135	
57	216	96	120	
58	231	124	107	
59	214	91	123	
55-59	1 200	583	617	
60	243	111	132	
61	178	78	100	
62	169	80	89	
63	197	95	102	
64	143	60	83	
60-64	930	424	506	
65	103	41	62	
66	64	33	31	
67	87	37	50	
68	105	44	61	
69	169	63	106	
65-69	528	218	310	
70	167	71	96	
71	194	79	115	
72	173	63	110	
73	153	74	79	
74	128	50	78	
70-74	815	337	478	
75	92	31	61	
76	77	27	50	
77	32	8	24	
78	54	19	35	
79	29	7	22	
75-79	284	92	192	
80	44	14	30	
81	40	13	27	
82	34	12	22	
83	32	11	21	
84	24	3	21	
80-84	174	53	121	
85+	78	23	55	
0-15	7 453	3 877	3 576	
14-28	7 118	3 679	3 439	
16-62(57)	17 694	9 327	8 367	
63(58)&+	2 770	878	1 892	

2011 жылдың басына халықтың жынысы мен жекелеген жас құрамы бойынша саны
Железин ауданы
Численность населения по полу и отдельным возрастным группам на начало 2011 года
Железинский район

адам	человек		
Жас Возраст	Барлығы Всего	из них соның ішінде	
		ерлер мужчины	әйелдер женщины
Барлығы Всего	17 407	8 546	8 861
0	265	144	121
1	257	132	125
2	257	133	124
3	265	133	132
4	228	125	103
0-4	1 272	667	605
5	208	105	103
6	253	127	126
7	235	120	115
8	216	116	100
9	205	108	97
5-9	1 117	576	541
10	200	99	101
11	216	108	108
12	195	108	87
13	222	130	92
14	231	114	117
10-14	1 064	559	505
15	233	117	116
16	269	129	140
17	284	133	151
18	276	159	117
19	274	141	133
15-19	1 336	679	657
20	284	158	126
21	308	169	139
22	271	140	131
23	311	156	155
24	265	135	130
20-24	1 439	758	681
25	289	152	137
26	277	135	142
27	242	124	118
28	293	160	133
29	254	134	120
25-29	1 355	705	650
30	255	120	135
31	234	115	119
32	228	113	115
33	201	103	98
34	221	111	110
30-34	1 139	562	577
35	213	122	91
36	232	109	123
37	203	97	106
38	226	120	106
39	211	112	99
35-39	1 085	560	525
40	208	106	102
41	225	118	107

Жалғасы		Продолжение		
Жас Возраст	Барлығы Всего	из них соның ішінде		
		ерлер мужчины	әйелдер женщины	
42	235	128	107	
43	231	105	126	
44	240	130	110	
40-44	1 139	587	552	
45	221	102	119	
46	285	146	139	
47	270	139	131	
48	290	147	143	
49	300	150	150	
45-49	1 366	684	682	
50	347	175	172	
51	309	160	149	
52	266	135	131	
53	270	108	162	
54	269	140	129	
50-54	1 461	718	743	
55	231	127	104	
56	227	100	127	
57	186	93	93	
58	193	98	95	
59	200	88	112	
55-59	1 037	506	531	
60	192	83	109	
61	198	87	111	
62	172	71	101	
63	166	71	95	
64	115	52	63	
60-64	843	364	479	
65	75	38	37	
66	55	27	28	
67	57	25	32	
68	91	38	53	
69	128	42	86	
65-69	406	170	236	
70	139	47	92	
71	146	45	101	
72	148	62	86	
73	135	50	85	
74	115	45	70	
70-74	683	249	434	
75	79	34	45	
76	77	27	50	
77	56	19	37	
78	63	17	46	
79	43	19	24	
75-79	318	116	202	
80	66	23	43	
81	58	20	38	
82	51	8	43	
83	50	13	37	
84	24	4	20	
80-84	249	68	181	
85+	98	18	80	
0-15	3 686	1 919	1 767	
14-28	4 107	1 985	2 122	
16-62(57)	11 158	5 883	5 275	
63(58)&+	2 563	744	1 819	

2011 жылдың басына халықтың жынысы мен жекелеген жас құрамы бойынша саны
Ертіс ауданы
Численность населения по полу и отдельным возрастным группам на начало 2011 года
Иртышский район

адам		человек	
Жас Возраст	Барлығы Всего	из них соның ішінде	
		ерлер мужчины	әйелдер женщины
Барлығы			
Всего	19 973	9 825	10 148
0	338	171	167
1	333	170	163
2	341	178	163
3	286	155	131
4	295	157	138
0-4	1 593	831	762
5	328	169	159
6	301	176	125
7	291	158	133
8	246	127	119
9	258	140	118
5-9	1 424	770	654
10	224	110	114
11	246	121	125
12	259	136	123
13	288	143	145
14	314	156	158
10-14	1 331	666	665
15	332	172	160
16	334	171	163
17	399	199	200
18	336	187	149
19	366	213	153
15-19	1 767	942	825
20	316	175	141
21	331	175	156
22	270	139	131
23	310	155	155
24	303	152	151
20-24	1 530	796	734
25	284	152	132
26	269	157	112
27	291	143	148
28	278	137	141
29	269	131	138
25-29	1 391	720	671
30	240	117	123
31	268	147	121
32	270	135	135
33	245	130	115
34	294	147	147
30-34	1 317	676	641
35	273	141	132
36	265	145	120
37	264	141	123
38	269	128	141
39	269	134	135
35-39	1 340	689	651
40	244	121	123
41	254	122	132
42	263	138	125

Жалғасы		Продолжение		
Жас Возраст	Барлығы Всего	из них соның ішінде		
		ерлер мужчины	әйелдер женщины	
43	278	141	137	
44	289	136	153	
40-44	1 328	658	670	
45	258	127	131	
46	298	144	154	
47	353	165	188	
48	311	161	150	
49	336	165	171	
45-49	1 556	762	794	
50	344	176	168	
51	335	160	175	
52	276	136	140	
53	292	144	148	
54	291	142	149	
50-54	1 538	758	780	
55	293	138	155	
56	254	117	137	
57	219	118	101	
58	205	110	95	
59	218	99	119	
55-59	1 189	582	607	
60	217	81	136	
61	178	75	103	
62	165	76	89	
63	152	76	76	
64	132	58	74	
60-64	844	366	478	
65	84	32	52	
66	53	24	29	
67	53	25	28	
68	91	28	63	
69	133	55	78	
65-69	414	164	250	
70	153	47	106	
71	166	62	104	
72	144	54	90	
73	158	55	103	
74	138	48	90	
70-74	759	266	493	
75	100	35	65	
76	64	22	42	
77	47	12	35	
78	73	26	47	
79	37	14	23	
75-79	321	109	212	
80	62	27	35	
81	38	7	31	
82	62	11	51	
83	19	5	14	
84	35	4	31	
80-84	216	54	162	
85+	115	16	99	
0-15	4 680	2 439	2 241	
14-28	4 733	2 483	2 250	
16-62(57)	12 642	6 643	5 999	
63(58)&+	2 651	743	1 908	

2011 жылдың басына халықтың жынысы мен жекелеген жас құрамы бойынша саны
Качиры ауданы
Численность населения по полу и отдельным возрастным группам на начало 2011 года
Качирский район

адам	человек		
Жас Возраст	Барлығы Всего	из них соның ішінде	
		ерлер мужчины	әйелдер женщины
Барлығы Всего	21 493	10 493	11 000
0	340	176	164
1	343	176	167
2	327	174	153
3	276	150	126
4	308	142	166
0-4	1 594	818	776
5	280	138	142
6	308	149	159
7	363	190	173
8	273	134	139
9	308	164	144
5-9	1 532	775	757
10	306	158	148
11	253	136	117
12	277	142	135
13	271	135	136
14	337	196	141
10-14	1 444	767	677
15	304	164	140
16	344	178	166
17	350	184	166
18	354	178	176
19	393	191	202
15-19	1 745	895	850
20	344	186	158
21	380	213	167
22	393	199	194
23	399	238	161
24	369	196	173
20-24	1 885	1 032	853
25	309	163	146
26	323	157	166
27	310	169	141
28	260	134	126
29	262	128	134
25-29	1 464	751	713
30	265	133	132
31	295	145	150
32	274	133	141
33	310	152	158
34	324	174	150
30-34	1 468	737	731
35	310	152	158
36	288	143	145
37	307	149	158
38	293	144	149
39	297	164	133
35-39	1 495	752	743
40	292	148	144
41	265	138	127
42	315	148	167

Жалғасы		Продолжение		
Жас Возраст	Барлығы Всего	из них соның ішінде		
		ерлер мужчины	әйелдер женщины	
43	278	138	140	
44	285	144	141	
40-44	1 435	716	719	
45	292	161	131	
46	296	144	152	
47	330	159	171	
48	321	157	164	
49	304	154	150	
45-49	1 543	775	768	
50	347	173	174	
51	299	149	150	
52	331	164	167	
53	331	156	175	
54	291	136	155	
50-54	1 599	778	821	
55	271	120	151	
56	265	123	142	
57	237	110	127	
58	219	105	114	
59	231	101	130	
55-59	1 223	559	664	
60	226	102	124	
61	202	74	128	
62	194	91	103	
63	179	86	93	
64	154	71	83	
60-64	955	424	531	
65	82	27	55	
66	60	24	36	
67	72	27	45	
68	133	53	80	
69	163	61	102	
65-69	510	192	318	
70	164	68	96	
71	174	59	115	
72	192	79	113	
73	166	56	110	
74	135	48	87	
70-74	831	310	521	
75	110	34	76	
76	89	35	54	
77	69	25	44	
78	69	17	52	
79	52	18	34	
75-79	389	129	260	
80	64	22	42	
81	65	17	48	
82	48	12	36	
83	36	8	28	
84	45	5	40	
80-84	258	64	194	
85+	123	19	104	
0-15	4 874	2 524	2 350	
14-28	5 169	2 746	2 423	
16-62(57)	13 576	7 098	6 478	
63(58)&+	3 043	871	2 172	

2011 жылдың басына халықтың жынысы мен жекелеген жас құрамы бойынша саны
Лебяжі ауданы
Численность населения по полу и отдельным возрастным группам на начало 2011 года
Лебяжинский район

адам		человек	
Жас Возраст	Барлығы Всего	из них соның ішінде	
		ерлер мужчины	әйелдер женщины
Барлығы			
Всего	14 267	7 142	7 125
0	299	148	151
1	275	143	132
2	277	143	134
3	200	109	91
4	220	113	107
0-4	1 271	656	615
5	216	121	95
6	210	119	91
7	191	103	88
8	211	101	110
9	172	99	73
5-9	1 000	543	457
10	184	85	99
11	162	69	93
12	163	88	75
13	199	109	90
14	209	111	98
10-14	917	462	455
15	250	143	107
16	244	144	100
17	314	149	165
18	299	158	141
19	298	159	139
15-19	1 405	753	652
20	308	185	123
21	267	138	129
22	284	149	135
23	224	115	109
24	245	111	134
20-24	1 328	698	630
25	208	116	92
26	220	122	98
27	215	93	122
28	197	107	90
29	208	101	107
25-29	1 048	539	509
30	192	103	89
31	201	101	100
32	236	123	113
33	184	96	88
34	210	102	108
30-34	1 023	525	498
35	199	110	89
36	214	106	108
37	207	108	99
38	213	99	114
39	185	102	83
35-39	1 018	525	493
40	210	103	107
41	177	88	89
42	178	94	84

Жалғасы		Продолжение		
Жас Возраст	Барлығы Всего	из них соның ішінде		
		ерлер мужчины	әйелдер женщины	
43	206	106	100	
44	227	108	119	
40-44	998	499	499	
45	218	113	105	
46	204	108	96	
47	205	100	105	
48	205	107	98	
49	199	102	97	
45-49	1 031	530	501	
50	209	96	113	
51	190	89	101	
52	189	92	97	
53	170	87	83	
54	181	101	80	
50-54	939	465	474	
55	155	71	84	
56	167	69	98	
57	124	69	55	
58	130	62	68	
59	118	51	67	
55-59	694	322	372	
60	122	59	63	
61	102	39	63	
62	119	61	58	
63	99	46	53	
64	86	40	46	
60-64	528	245	283	
65	39	15	24	
66	39	19	20	
67	50	21	29	
68	77	27	50	
69	71	30	41	
65-69	276	112	164	
70	105	34	71	
71	96	42	54	
72	99	41	58	
73	79	30	49	
74	72	27	45	
70-74	451	174	277	
75	69	27	42	
76	39	13	26	
77	20	2	18	
78	32	8	24	
79	22	6	16	
75-79	182	56	126	
80	38	10	28	
81	19	7	12	
82	18	5	13	
83	19	5	14	
84	12	3	9	
80-84	106	30	76	
85+	52	8	44	
0-15	3 438	1 804	1 634	
14-28	3 782	2 000	1 782	
16-62(57)	9 258	4 872	4 386	
63(58)&+	1 571	466	1 105	

2011 жылдың басындағы халықтың жынысы мен жекелеген жас құрамы бойынша саны

Май ауданы

Численность населения по полу и отдельным возрастным группам на начало 2011 года

Майский район

адам			человек
Жас Возраст	Барлығы Всего	из них соның ішінде	
		ерлер мужчины	әйелдер женщины
Барлығы Всего	12 153	5 972	6 181
0	193	93	100
1	207	107	100
2	276	151	125
3	230	114	116
4	202	107	95
0-4	1 108	572	536
5	191	94	97
6	191	108	83
7	194	98	96
8	197	96	101
9	152	77	75
5-9	925	473	452
10	188	102	86
11	161	75	86
12	161	81	80
13	196	105	91
14	185	96	89
10-14	891	459	432
15	214	99	115
16	226	114	112
17	223	116	107
18	217	102	115
19	229	124	105
15-19	1 109	555	554
20	218	118	100
21	208	103	105
22	218	101	117
23	177	100	77
24	262	131	131
20-24	1 083	553	530
25	196	91	105
26	203	102	101
27	166	73	93
28	169	82	87
29	144	77	67
25-29	878	425	453
30	183	102	81
31	179	96	83
32	185	90	95
33	188	87	101
34	186	86	100
30-34	921	461	460
35	156	81	75
36	183	91	92
37	171	86	85
38	185	93	92
39	144	85	59
35-39	839	436	403
40	211	124	87
41	189	93	96

Жалғасы		Продолжение		
Жас Возраст	Барлығы Всего	из них соның ішінде		
		ерлер мужчины	әйелдер женщины	
42	157	84	73	
43	181	94	87	
44	184	108	76	
40-44	922	503	419	
45	181	91	90	
46	162	79	83	
47	189	94	95	
48	167	84	83	
49	172	75	97	
45-49	871	423	448	
50	180	97	83	
51	187	100	87	
52	144	78	66	
53	156	72	84	
54	133	61	72	
50-54	800	408	392	
55	106	50	56	
56	111	53	58	
57	102	49	53	
58	104	42	62	
59	109	49	60	
55-59	532	243	289	
60	87	40	47	
61	87	39	48	
62	85	38	47	
63	69	39	30	
64	48	15	33	
60-64	376	171	205	
65	34	14	20	
66	30	10	20	
67	33	8	25	
68	65	26	39	
69	84	27	57	
65-69	246	85	161	
70	80	22	58	
71	89	24	65	
72	86	39	47	
73	71	28	43	
74	50	18	32	
70-74	376	131	245	
75	41	14	27	
76	34	16	18	
77	29	9	20	
78	35	8	27	
79	9	2	7	
75-79	148	49	99	
80	18	4	14	
81	15	2	13	
82	21	10	11	
83	16	5	11	
84	22	4	18	
80-84	92	25	67	
85+	36	0	36	
0-15	3 138	1 603	1 535	
14-28	3 111	1 552	1 559	
16-62(57)	7 736	4 025	3 711	
63(58)&+	1 279	344	935	

2011 жылдың басындағы халықтың жынысы мен жекелеген жас құрамы бойынша саны
Павлодар ауданы
Численность населения по полу и отдельным возрастным группам на начало 2011года
Павлодарский район

адам		человек	
Жас Возраст	Барлығы Всего	из них соның ішінде	
		ерлер мужчины	әйелдер женщины
Барлығы			
Всего	29 141	14 401	14 740
0	501	268	233
1	469	228	241
2	526	262	264
3	463	239	224
4	462	232	230
0-4	2 421	1 229	1 192
5	397	199	198
6	410	235	175
7	417	226	191
8	373	199	174
9	353	167	186
5-9	1 950	1 026	924
10	366	185	181
11	349	182	167
12	356	181	175
13	397	190	207
14	433	237	196
10-14	1 901	975	926
15	446	217	229
16	468	235	233
17	464	246	218
18	506	251	255
19	505	268	237
15-19	2 389	1 217	1 172
20	530	298	232
21	506	278	228
22	544	270	274
23	541	286	255
24	544	268	276
20-24	2 665	1 400	1 265
25	482	257	225
26	502	247	255
27	437	231	206
28	431	237	194
29	458	237	221
25-29	2 310	1 209	1 101
30	412	208	204
31	451	234	217
32	409	215	194
33	442	222	220
34	428	218	210
30-34	2 142	1 097	1 045
35	436	231	205
36	470	254	216
37	405	210	195
38	373	196	177
39	415	208	207
35-39	2 099	1 099	1 000
40	383	208	175
41	378	197	181
42	355	180	175

Жалғасы		Продолжение		
Жас Возраст	Барлығы Всего	из них соның ішінде		
		ерлер мужчины	әйелдер женщины	
43	381	180	201	
44	406	206	200	
40-44	1 903	971	932	
45	379	175	204	
46	433	233	200	
47	468	237	231	
48	468	218	250	
49	467	227	240	
45-49	2 215	1 090	1 125	
50	425	198	227	
51	444	212	232	
52	402	195	207	
53	422	220	202	
54	368	176	192	
50-54	2 061	1 001	1 060	
55	363	174	189	
56	315	140	175	
57	300	137	163	
58	294	124	170	
59	269	127	142	
55-59	1 541	702	839	
60	265	141	124	
61	281	112	169	
62	255	103	152	
63	240	104	136	
64	129	53	76	
60-64	1 170	513	657	
65	91	38	53	
66	78	26	52	
67	78	28	50	
68	144	53	91	
69	203	87	116	
65-69	594	232	362	
70	238	96	142	
71	244	98	146	
72	232	87	145	
73	189	76	113	
74	158	62	96	
70-74	1 061	419	642	
75	145	59	86	
76	70	31	39	
77	60	23	37	
78	61	19	42	
79	48	16	32	
75-79	384	148	236	
80	63	17	46	
81	51	15	36	
82	52	18	34	
83	37	8	29	
84	35	2	33	
80-84	238	60	178	
85+	97	13	84	
0-15	6 718	3 447	3 271	
14-28	7 339	3 826	3 513	
16-62(57)	18 923	9 925	8 998	
63(58)&+	3 500	1 029	2 471	

2011 жылдың басындағы халықтың жынысы мен жекелеген жас құрамы бойынша саны
Успен ауданы
Численность населения по полу и отдельным возрастным группам на начало 2011 года
Успенский район

адам		человек		
Жас Возраст	Барлығы Всего	из них соның ішінде		
		ерлер мужчины	әйелдер женщины	
Барлығы Всего	12 922	6 309		6 613
0	193	95		98
1	199	94		105
2	208	92		116
3	180	85		95
4	166	85		81
0-4	946	451		495
5	184	93		91
6	157	87		70
7	140	62		78
8	156	77		79
9	110	50		60
5-9	747	369		378
10	154	85		69
11	148	67		81
12	164	82		82
13	167	85		82
14	161	86		75
10-14	794	405		389
15	176	87		89
16	224	114		110
17	243	122		121
18	201	95		106
19	256	144		112
15-19	1 100	562		538
20	229	139		90
21	201	102		99
22	215	125		90
23	242	134		108
24	222	123		99
20-24	1 109	623		486
25	209	108		101
26	231	113		118
27	209	116		93
28	169	94		75
29	169	89		80
25-29	987	520		467
30	183	94		89
31	184	93		91
32	166	93		73
33	181	88		93
34	154	74		80
30-34	868	442		426
35	181	89		92
36	189	101		88
37	174	101		73
38	159	70		89
39	215	118		97
35-39	918	479		439
40	167	80		87
41	159	73		86
42	179	95		84

Жалғасы		Продолжение		
Жас Возраст	Барлығы Всего	из них соның ішінде		
		ерлер мужчины	әйелдер женщины	
43	173	81	92	
44	176	98	78	
40-44	854	427	427	
45	190	85	105	
46	201	97	104	
47	222	106	116	
48	245	105	140	
49	235	125	110	
45-49	1 093	518	575	
50	206	108	98	
51	194	95	99	
52	209	111	98	
53	208	97	111	
54	181	96	85	
50-54	998	507	491	
55	155	68	87	
56	156	78	78	
57	110	41	69	
58	130	58	72	
59	148	65	83	
55-59	699	310	389	
60	135	57	78	
61	150	60	90	
62	127	58	69	
63	104	51	53	
64	87	46	41	
60-64	603	272	331	
65	45	23	22	
66	40	15	25	
67	40	15	25	
68	58	24	34	
69	92	28	64	
65-69	275	105	170	
70	103	35	68	
71	96	36	60	
72	104	45	59	
73	99	43	56	
74	73	27	46	
70-74	475	186	289	
75	74	25	49	
76	52	21	31	
77	39	13	26	
78	42	8	34	
79	35	10	25	
75-79	242	77	165	
80	53	21	32	
81	34	11	23	
82	33	11	22	
83	28	7	21	
84	30	5	25	
80-84	178	55	123	
85+	36	1	35	
0-15	2 663	1 312	1 351	
14-28	3 188	1 702	1 486	
16-62(57)	8 470	4 476	3 994	
63(58)&+	1 789	521	1 268	

2011 жылдың басындағы халықтың жынысы мен жекелеген жас құрамы бойынша саны

Шарбақты ауданы

Численность населения по полу и отдельным возрастным группам на начало 2011 года.

Щербактинский район

адам			человек
Жас Возраст	Барлығы Всего	из них соның ішінде	
		ерлер мужчины	әйелдер женщины
Барлығы			
Всего	21 586	10 533	11 053
0	362	189	173
1	340	185	155
2	347	173	174
3	341	164	177
4	326	168	158
0-4	1 716	879	837
5	324	159	165
6	341	179	162
7	308	152	156
8	282	149	133
9	268	139	129
5-9	1 523	778	745
10	268	136	132
11	243	120	123
12	280	135	145
13	275	149	126
14	301	153	148
10-14	1 367	693	674
15	364	186	178
16	341	168	173
17	402	218	184
18	383	204	179
19	360	175	185
15-19	1 850	951	899
20	379	180	199
21	362	198	164
22	372	203	169
23	331	168	163
24	398	196	202
20-24	1 842	945	897
25	363	184	179
26	335	163	172
27	354	178	176
28	345	199	146
29	296	155	141
25-29	1 693	879	814
30	318	167	151
31	318	159	159
32	316	175	141
33	341	179	162
34	300	143	157
30-34	1 593	823	770
35	309	146	163
36	306	164	142
37	304	163	141
38	285	153	132
39	299	150	149
35-39	1 503	776	727
40	272	148	124
41	262	134	128
42	279	134	145

Жалғасы		Продолжение		
Жас Возраст	Барлығы Всего	из них соның ішінде		
		ерлер мужчины	әйелдер женщины	
43	298	134	164	
44	248	116	132	
40-44	1 359	666	693	
45	269	141	128	
46	303	154	149	
47	337	170	167	
48	334	149	185	
49	352	161	191	
45-49	1 595	775	820	
50	329	156	173	
51	336	168	168	
52	299	141	158	
53	288	146	142	
54	315	153	162	
50-54	1 567	764	803	
55	279	133	146	
56	255	130	125	
57	207	98	109	
58	215	93	122	
59	236	107	129	
55-59	1 192	561	631	
60	188	100	88	
61	189	80	109	
62	184	73	111	
63	167	72	95	
64	118	53	65	
60-64	846	378	468	
65	65	24	41	
66	45	19	26	
67	58	16	42	
68	99	33	66	
69	165	61	104	
65-69	432	153	279	
70	165	61	104	
71	156	58	98	
72	156	55	101	
73	157	63	94	
74	134	52	82	
70-74	768	289	479	
75	93	33	60	
76	90	34	56	
77	53	17	36	
78	69	24	45	
79	56	19	37	
75-79	361	127	234	
80	65	23	42	
81	66	20	46	
82	63	19	44	
83	36	5	31	
84	30	4	26	
80-84	260	71	189	
85+	119	25	94	
0-15	4 970	2 536	2 434	
14-28	5 390	2 773	2 617	
16-62(57)	13 832	7 207	6 625	
63(58)&+	2 784	790	1 994	

2. Халықтың табиғи қозғалысының көрсеткіштері

Показатели естественного движения населения

2.1 Қалалар мен аудандар бөлігіндегі халықтың тууы, өлімі және табиғи өсімі

Родившиеся, умершие и естественный прирост населения в разрезе городов и районов

адам	человек				
	Туғандар саны Число родившихся				
	2006	2007	2008	2009	2010
Павлодар облысы	11 026	11 477	12 783	12 564	12 323
Павлодар қ. ә.	5 153	5 308	5 968	5 813	5 547
Аксу қ. ә.	962	1 088	1 138	1 203	1 212
Екібастұз қ. ә.	2 042	2 242	2 526	2 348	2 275
аудандар:					
Ақтоғай	216	205	225	253	245
Баянауыл	493	516	481	490	541
Железин	250	240	266	259	270
Ертіс	318	308	336	342	348
Качиры	311	280	337	357	342
Лебяжі	214	196	247	270	299
Май	176	199	254	200	186
Павлодар	387	414	456	482	506
Успен	174	164	192	198	190
Шарбақты	330	317	357	349	362
Жалғасы	Продолжение				
	Өлгендер саны Число умерших				
	2006	2007	2008	2009	2010
Павлодар облысы	8 966	8 924	8 456	7 999	8 322
Павлодар қ. ә.	4 080	4 082	3 930	3 710	3 785
Аксу қ. ә.	866	892	868	803	837
Екібастұз қ. ә.	1 594	1 559	1 392	1 303	1 449
аудандар:					
Ақтоғай	146	169	135	185	159
Баянауыл	233	241	250	208	234
Железин	316	259	224	218	236
Ертіс	288	312	251	265	268
Качиры	301	299	297	269	298
Лебяжі	153	184	173	147	164
Май	137	110	114	128	133
Павлодар	368	324	359	330	307
Успен	182	185	185	184	183
Шарбақты	302	308	278	249	269
Жалғасы	Продолжение				
	Табиғи өсім Естественный прирост				
	2006	2007	2008	2009	2010
Павлодар облысы	2 060	2 553	4 327	4 565	4 001
Павлодар қ. ә.	1 073	1 226	2 038	2 103	1 762
Аксу қ. ә.	96	196	270	400	375
Екібастұз қ. ә.	448	683	1 134	1 045	826
аудандар:					
Ақтоғай	70	36	90	68	86
Баянауыл	260	275	231	282	307
Железин	-66	-19	42	41	34
Ертіс	30	-4	85	77	80
Качиры	10	-19	40	88	44
Лебяжі	61	12	74	123	135
Май	39	89	140	72	53
Павлодар	19	90	97	152	199
Успен	-8	-21	7	14	7
Шарбақты	28	9	79	100	93

2.2 Туудың, өлімнің және халықтың табиғи өсімінің жалпы коэффициенттері
Общие коэффициенты рождаемости, смертности
и естественного прироста населения

1000 адамға на 1000 человек

	Туғандар саны Число родившихся				
	2006	2007	2008	2009	2010
Павлодар облысы	14,8	15,4	17,1	16,9	16,5
Павлодар қ. ә.	16,3	16,5	18,3	17,6	16,3
Ақсу қ. ә.	14,5	16,3	16,8	17,6	17,8
Екібастұз қ. ә.	14,5	15,8	17,6	16,2	15,8
аудандар:					
Ақтоғай	12,1	11,7	13,1	15,0	16,8
Баянауыл	16,9	17,9	17,0	17,6	19,3
Железин	11,7	11,6	13,3	13,2	15,4
Ертіс	11,6	11,6	13,0	13,5	17,2
Качиры	12,5	11,5	14,1	15,2	15,8
Лебяжі	13,1	12,5	16,3	18,3	20,9
Май	13,3	15,6	20,4	16,5	15,2
Павлодар	13,3	14,3	15,7	16,5	17,4
Успен	11,0	10,7	12,9	13,6	14,6
Шарбақты	13,5	13,2	15,0	14,9	16,8
Жалғасы					Продолжение

	Өлгендер саны Число умерших				
	2006	2007	2008	2009	2010
Павлодар облысы	12,1	12,0	11,3	10,8	11,2
Павлодар қ. ә.	12,9	12,7	12,1	11,2	11,1
Ақсу қ. ә.	13,1	13,4	12,8	11,7	12,3
Екібастұз қ. ә.	11,3	11,0	9,7	9,0	10,1
аудандар:					
Ақтоғай	8,2	9,6	7,8	11,0	10,9
Баянауыл	8,0	8,4	8,9	7,5	8,4
Железин	14,8	12,5	11,2	11,1	13,5
Ертіс	10,5	11,7	9,7	10,4	13,3
Качиры	12,1	12,2	12,4	11,5	13,8
Лебяжі	9,3	11,7	11,5	10,0	11,5
Май	10,3	8,6	9,2	10,6	10,9
Павлодар	12,7	11,2	12,3	11,3	10,6
Успен	11,5	12,0	12,4	12,6	14,1
Шарбақты	12,4	12,8	11,7	10,6	12,5
Жалғасы					Продолжение

	Табиғи өсім Естественный прирост				
	2006	2007	2008	2009	2010
Павлодар облысы	2,8	3,4	5,8	6,1	5,4
Павлодар қ. ә.	3,4	3,8	6,3	6,4	5,2
Ақсу қ. ә.	1,5	2,9	4,0	5,8	5,5
Екібастұз қ. ә.	3,2	4,8	7,9	7,2	5,7
аудандар:					
Ақтоғай	3,9	2,1	5,2	4,0	5,9
Баянауыл	8,9	9,6	8,2	10,1	11,0
Железин	-3,1	-0,9	2,1	2,1	1,9
Ертіс	1,1	-0,2	3,3	3,0	4,0
Качиры	0,4	-0,8	1,7	3,7	2,0
Лебяжі	3,7	0,8	4,9	8,3	9,4
Май	3,0	7,0	11,3	6,0	4,3
Павлодар	0,7	3,1	3,3	5,2	6,9
Успен	-0,5	-1,4	0,5	1,0	0,5
Шарбақты	1,2	0,4	3,3	4,3	4,3

2.3 Туғандар мен өлгендердің жынысы бойынша саны Число родившихся и умерших по полу

адам	Туғандар саны Число родившихся			Өлгендер саны Число умерших			человек
	жыныстың екеуі оба пола	ерлер мужчины	әйелдер женщины	жыныстың екеуі оба пола	ерлер мужчины	әйелдер женщины	
Барлық халық Все население							
2006	11 026	5 704	5 322	8 966	5 170	3 796	
2007	11 477	5 866	5 611	8 924	5 274	3 650	
2008	12 783	6 567	6 216	8 456	4 711	3 745	
2009	12 564	6 553	6 011	7 999	4 413	3 586	
2010	12 323	6 268	6 055	8 322	4 647	3 675	
Қала халқы Городское население							
2006	7 704	3 982	3 722	6 225	3 627	2 598	
2007	7 984	4 039	3 945	6 092	3 632	2 460	
2008	8 974	4 635	4 339	5 777	3 223	2 554	
2009	8 625	4 529	4 096	5 416	3 014	2 402	
2010	8 307	4 225	4 082	5 647	3 123	2 524	
Ауыл халқы Сельское население							
2006	3 322	1 722	1 600	2 741	1 543	1 198	
2007	3 493	1 827	1 666	2 832	1 642	1 190	
2008	3 809	1 932	1 877	2 679	1 488	1 191	
2009	3 939	2 024	1 915	2 583	1 399	1 184	
2010	4 016	2 043	1 973	2 675	1 524	1 151	

2.4 Халықтың жекелеген этностары бойынша тууы, өлімі және табиғи өсімі Родившиеся, умершие и естественный прирост населения по отдельным этносам

адам	Туғандар саны Число родившихся					человек
	2006	2007	2008	2009	2010	
Барлық халық Все население						
Барлығы Всего	11 026	11 477	12 783	12 564	12 323	
соның ішінде:						
в том числе:						
қазақтар	5 970	6 281	7 147	6 999	6 943	
орыстар	3 391	3 491	3 751	3 734	3 626	
украиндар	547	528	572	549	555	
белорустар	61	70	82	88	66	
өзбектер	22	20	29	22	17	
татарлар	235	204	233	253	199	
грузиндер	5	3	6	2	3	
әзербайжандар	29	38	30	27	32	
литвалықтар	8	4	11	9	8	
молдаваландар	45	40	49	44	50	
латыштар	3	6	4	2	6	
қырғыздар	14	15	20	14	15	
тәжіктер	4	5	2	4	6	
армяндар	9	4	10	9	9	
туркімендер	—	—	1	1	—	
эстондар	2	—	1	1	2	
еврейлер	—	1	1	—	1	
немістер	471	501	523	529	505	
кәрістер	5	13	21	12	20	
басқа ұлттар						
другие	155	199	186	198	209	
көрсетілмегендер не указано	50	54	104	67	51	

Жалғасы Продолжение

	Өлгендер саны Число умерших				
	2006	2007	2008	2009	2010
Барлығы					
Всего	8 966	8 924	8 456	7 999	8 322
соның ішінде:					
в том числе:					
қазақтар	2 480	2 524	2 377	2 323	2 388
орыстар	3 883	3 798	3 731	3 487	3 619
украиндар	1 160	1 138	1 107	1 101	1 145
белорустар	158	155	143	145	174
өзбектер	9	15	11	9	9
татарлар	201	261	205	189	215
грузиндер	1	3	2	2	3
әзербайжандар	12	6	17	10	8
литвалықтар	9	12	4	6	11
молдавалдар	69	65	53	45	48
латыштар	5	2	2	5	2
қырғыздар	1	—	1	1	3
тәжіктер	3	2	1	4	2
армяндар	10	5	5	5	7
туркімендер	1	2	—	—	1
эстондар	—	1	4	1	2
еврейлер	9	1	3	1	7
немістер	272	249	254	226	237
кәрістер	8	8	10	13	14
басқа ұлттар					
другие	189	203	228	201	187
көрсетілмегендер					
не указано	486	474	298	225	240

Жалғасы Продолжение

	Табиғи өсім Естественный прирост				
	2006	2007	2008	2009	2010
Барлығы					
Всего	2 060	2 553	4 327	4 565	4 001
соның ішінде:					
в том числе:					
қазақтар	3 490	3 757	4 770	4 676	4 555
орыстар	-492	-307	20	247	7
украиндар	-613	-610	-535	-552	-590
белорустар	-97	-85	-61	-57	-108
өзбектер	13	5	18	13	8
татарлар	34	-57	28	64	-16
грузиндер	4	—	4	—	—
әзербайжандар	17	32	13	17	24
литвалықтар	-1	-8	7	3	-3
молдавалдар	-24	-25	-4	-1	2
латыштар	-2	4	2	-3	4
қырғыздар	13	15	19	13	12
тәжіктер	1	3	1	—	4
армяндар	-1	-1	5	4	2
туркімендер	-1	-2	1	1	-1
эстондар	2	-1	-3	—	—
еврейлер	-9	—	-2	-1	-6
немістер	199	252	269	303	268
кәрістер	-3	5	11	-1	6
басқа ұлттар					
другие	-34	—	-194	-3	22
көрсетілмегендер					
не указано	-436	-424	-42	-158	-189

адам	человек				
	Туғандар саны Число родившихся				
	2006	2007	2008	2009	2010
Қала халқы Городское население					
Барлығы					
Всего	7 704	7 984	8 974	8 625	8 307
соның ішінде:					
в том числе:					
қазақтар	3 898	4 032	4 660	4 484	4 299
орыстар	2 653	2 776	3 001	2 909	2 813
украиндар	350	362	366	380	369
белорустар	43	54	56	64	52
өзбектер	18	12	22	12	9
татарлар	190	160	196	206	163
грузиндер	4	2	3	1	2
әзербайжандар	24	30	24	24	23
литвалықтар	6	3	10	8	6
молдавандар	31	25	35	25	37
латыштар	2	6	4	2	5
қырғыздар	12	15	20	11	15
тәжіктер	3	4	2	3	6
армяндар	8	4	8	6	7
туркімендер	—	—	1	1	—
эстондар	2	—	1	1	2
еврейлер	—	—	—	—	1
немістер	283	296	315	291	304
кәрістер	5	12	19	12	19
басқа ұлттар					
другие	129	145	139	127	139
көрсетілмегендер					
не указано	43	46	92	58	36
Жалғасы	Продолжение				
	Өлгендер саны Число умерших				
	2006	2007	2008	2009	2010
Қала халқы Городское население					
Барлығы					
Всего	6 225	6 092	5 777	5 416	5 647
соның ішінде:					
в том числе:					
қазақтар	1 328	1 315	1 249	1 183	1 223
орыстар	3 013	2 943	2 893	2 722	2 831
украиндар	760	723	735	723	736
белорустар	118	107	109	95	121
өзбектер	8	12	7	7	8
татарлар	169	209	154	148	168
грузиндер	—	2	1	2	3
әзербайжандар	8	3	16	7	5
литвалықтар	5	8	4	5	10
молдавандар	41	40	35	25	27
латыштар	4	2	1	3	2
қырғыздар	1	—	1	1	3
тәжіктер	3	2	1	3	1
армяндар	9	4	5	5	5
туркімендер	1	1	—	—	1
эстондар	—	—	3	1	2
еврейлер	8	1	3	1	4
немістер	146	117	119	128	134
кәрістер	8	8	9	13	12
басқа ұлттар					
другие	123	133	158	134	120
көрсетілмегендер					
не указано	472	462	274	210	231

Жалғасы

Продолжение

	Табиғи өсім Естественный прирост				
	2006	2007	2008	2009	2010
Қала халқы Городское население					
Барлығы					
Всего	1 479	1 892	3 197	3 209	2 660
соның ішінде:					
в том числе:					
қазақтар	2 570	2 717	3 411	3 301	3 076
орыстар	-360	-167	108	187	-18
украиндар	-410	-361	-369	-343	-367
белорустар	-75	-53	-53	-31	-69
өзбектер	10	—	15	5	1
татарлар	21	-49	42	58	-5
грузиндер	4	—	2	-1	-1
әзербайжандар	16	27	8	17	18
литвалықтар	1	-5	6	3	-4
молдавандар	-10	-15	—	—	10
латыштар	-2	4	3	-1	3
қырғыздар	11	15	19	10	12
тәжіктер	—	2	1	—	5
армяндар	-1	—	3	1	2
туркімендер	-1	-1	1	1	-1
эстондар	2	—	-2	—	—
еврейлер	-8	-1	-3	-1	-3
немістер	137	179	196	163	170
кәрістер	-3	4	10	-1	7
басқа ұлттар					
другие	6	12	-19	-7	19
көрсетілмегендер					
не указано	-429	-416	-182	-152	-195
адам					человек
	Туғандар саны Число родившихся				
	2006	2007	2008	2009	2010
Ауыл халқы Сельское население					
Барлығы					
Всего	3 322	3 493	3 809	3 939	4 016
соның ішінде:					
в том числе:					
қазақтар	2 072	2 249	2 487	2 515	2 644
орыстар	738	715	750	825	813
украиндар	197	166	206	169	186
белорустар	18	16	26	24	14
өзбектер	4	8	7	10	8
татарлар	45	44	37	47	36
грузиндер	1	1	3	1	1
әзербайжандар	5	8	6	3	9
литвалықтар	2	1	1	1	2
молдавандар	14	15	14	19	13
латыштар	1	—	—	—	1
қырғыздар	2	—	—	3	—
тәжіктер	1	1	—	1	—
армяндар	1	—	2	3	2
туркімендер	—	—	—	—	—
эстондар	—	—	—	—	—
еврейлер	—	1	—	—	—
немістер	188	205	208	238	201
кәрістер	—	1	2	—	1
басқа ұлттар					
другие	26	54	48	71	70
көрсетілмегендер					
не указано	7	8	12	9	15

Жалғасы		Продолжение			
	Өлгендер саны Число умерших				
	2006	2007	2008	2009	2010
Ауыл халқы Сельское население					
Барлығы					
Всего	2 741	2 832	2 679	2 583	2 675
соның ішінде:					
в том числе:					
қазақтар	1 152	1 209	1 128	1 140	1 165
орыстар	870	855	838	765	788
украиндар	400	415	372	378	409
белорустар	40	48	34	50	53
өзбектер	1	3	4	2	1
татарлар	32	52	51	41	47
грузиндер	1	1	1	—	1
әзербайжандар	4	3	1	3	3
литвалықтар	4	4	—	1	1
молдавандар	28	25	18	20	21
латыштар	1	—	1	2	—
қырғыздар	—	—	—	—	—
тәжіктер	—	—	—	1	1
армяндар	1	1	—	—	2
туркімендер	—	1	—	—	—
эстондар	—	1	1	—	—
еврейлер	1	—	—	—	3
немістер	126	132	135	98	103
кәрістер	—	—	1	—	2
басқа ұлттар					
другие	66	70	70	67	66
көрсетілмегендер					
не указано	14	12	24	15	9

Жалғасы		Продолжение			
	Табиғи өсім Естественный прирост				
	2006	2007	2008	2009	2010
Ауыл халқы Сельское население					
Барлығы					
Всего	581	661	1 130	1 356	1 341
соның ішінде:					
в том числе:					
қазақтар	920	1 040	1 359	1 375	1 479
орыстар	-132	-140	-88	60	25
украиндар	-203	-249	-166	-209	-223
белорустар	-22	-32	-8	-26	-39
өзбектер	3	5	3	8	7
татарлар	13	-8	-14	6	-11
грузиндер	—	—	2	1	—
әзербайжандар	1	5	5	—	6
литвалықтар	-2	-3	1	—	1
молдавандар	-14	-10	-4	-1	-8
латыштар	—	—	-1	-2	1
қырғыздар	2	—	—	3	—
тәжіктер	1	1	—	—	-1
армяндар	—	-1	2	3	—
туркімендер	—	-1	—	—	—
эстондар	—	-1	-1	—	—
еврейлер	-1	1	—	—	-3
немістер	62	73	73	140	98
кәрістер	—	1	1	—	-1
басқа ұлттар					
другие	-40	-16	-22	4	4
көрсетілмегендер					
не указано	-7	-4	-12	-6	6

3. Неке мен ажырасу Браки и разводы

3.1 Қалалар мен аудандар бөлігіндегі неке мен ажырасу Браки и разводы в разрезе городов и районов

	2006		2007		2008		2009		2010	
	неке- лер браки	ажы- расу- лар раз- воды	неке- лер браки	ажы- расу- лар раз- воды	неке- лер браки	ажы- расу- лар раз- воды	неке- лер браки	ажы- расу- лар раз- воды	неке- лер браки	ажы- расу- лар раз- воды
Павлодар облысы	6 483	2 466	7 112	2 484	5 992	2 455	6 235	2 652	6 484	2 747
Павлодар қ. ә.	3 195	1 445	3 598	1 320	3 113	1 330	3 203	1 452	3 341	1 530
Ақсу қ. ә.	504	198	555	267	527	299	527	268	560	275
Екібастұз қ.ә.	1 209	466	1 303	527	1 110	462	1 172	551	1 278	553
аудандар:										
Ақтоғай	87	20	105	26	85	19	87	23	88	20
Баянауыл	249	45	234	41	201	54	193	40	193	35
Железин	151	37	136	27	101	37	119	43	109	24
Ертіс	186	38	154	20	121	27	125	27	133	40
Качиры	149	42	171	53	127	41	178	43	174	56
Лебяжі	143	26	124	19	112	22	109	33	88	30
Май	124	39	153	45	90	32	76	20	64	28
Павлодар	198	29	241	47	187	50	157	58	180	52
Успен	110	28	121	30	72	24	98	38	102	35
Шарбақты	178	53	217	62	146	58	191	56	174	69

3.2 Қалалар мен аудандар бөлігіндегі некелілік пен ажырасушылықтың жалпы коэффициенттері

Общие коэффициенты брачности и разводимости в разрезе городов и районов

1000 адамға

на 1000 человек

	2006		2007		2008		2009		2010	
	неке- лер браки	ажы- расу- лар раз- воды	неке- лер браки	ажы- расу- лар раз- воды	неке- лер браки	ажы- расу- лар раз- воды	неке- лер браки	ажы- расу- лар раз- воды	неке- лер браки	ажы- расу- лар раз- воды
Павлодар облысы	8,7	3,3	9,5	3,3	8,0	3,3	8,4	3,6	8,7	3,7
Павлодар қ. ә.	10,1	4,6	11,2	4,1	9,6	4,1	10,1	4,4	9,8	4,5
Ақсу қ. ә.	7,6	3,0	8,3	4,0	7,8	4,4	7,6	3,9	8,2	4,0
Екібастұз қ.ә.	8,6	3,3	9,2	3,7	7,8	3,2	8,6	3,8	8,9	3,8
аудандар:										
Ақтоғай	4,9	1,1	6,0	1,5	4,9	1,1	4,9	1,4	6,0	1,4
Баянауыл	8,5	1,5	8,1	1,4	7,1	1,9	8,5	1,4	6,9	1,3
Железин	7,1	1,7	6,6	1,3	5,0	1,9	7,1	2,2	6,2	1,4
Ертіс	6,8	1,4	5,8	0,7	4,7	1,0	6,8	1,1	6,6	2,0
Качиры	6,0	1,7	7,0	2,2	5,3	1,7	6,0	1,8	8,0	2,6
Лебяжі	8,7	1,6	7,9	1,2	7,4	1,5	8,7	2,2	6,1	2,1
Май	9,4	2,9	12,0	3,5	7,2	2,6	9,4	1,6	5,2	2,3
Павлодар	6,8	1,0	8,3	1,6	6,4	1,7	6,8	2,0	6,2	1,8
Успен	7,0	1,8	7,9	2,0	4,8	1,6	7,0	2,6	7,9	2,7
Шарбақты	7,3	2,2	9,0	2,6	6,2	2,4	7,3	2,4	8,1	3,2

3.3 Этносаралық некелер Межэтнические браки

человек	адам									
	Басқа этностар өкілдерімен некеге тұрғандар саны Число вступивших в брак с представителями других этносов									
	күйеу жігіттер женихи					қалыңдықтар невесты				
	2006	2007	2008	2009	2010	2006	2007	2008	2009	2010
Барлығы	2 032	2 106	1 801	1 946	1 889	2 032	2 106	1 801	1 946	1 889
қазақтар	321	317	289	316	296	152	195	184	201	186
орыстар	640	701	610	612	593	879	873	739	783	812
украиндар	340	332	282	320	319	306	321	248	287	271
белорустар	47	55	33	52	42	47	42	47	40	53
татарлар	107	125	95	88	120	114	126	103	107	102
немістер	288	271	235	248	240	272	279	245	263	225
басқа этностар	181	200	171	189	168	163	159	137	176	166
көрсетілмегендер	108	105	86	121	111	99	111	98	89	74

3.4 Неке, ажырасу және некелікпен ажырасушылықтың жалпы коэффициенттері Браки, разводы и общие коэффициенты брачности и разводимости

	Некелер саны Число браков	Ажырасулар саны Число разводов	1000 адамға на 1000 человек	
			некелер браков	ажырасулар разводов
Барлық халық Все население				
2006	6 483	2 466	8,7	3,3
2007	7 112	2 484	9,5	3,3
2008	5 992	2 455	8,0	3,3
2009	6 235	2 652	8,4	3,6
2010	6 484	2 747	8,7	3,7
Қала халқы Городское население				
2006	4 709	2 094	9,6	4,3
2007	5 166	2 074	10,5	4,2
2008	4 552	2 047	9,2	4,2
2009	4 728	2 223	9,3	4,4
2010	4 982	2 303	9,8	4,5
Ауыл халқы Сельское население				
2006	1 774	372	7,0	1,5
2007	1 946	410	7,7	1,6
2008	1 440	408	5,7	1,6
2009	1 507	429	6,4	1,8
2010	1 502	444	6,4	1,9

Неке мен ажырасу Браки и разводы

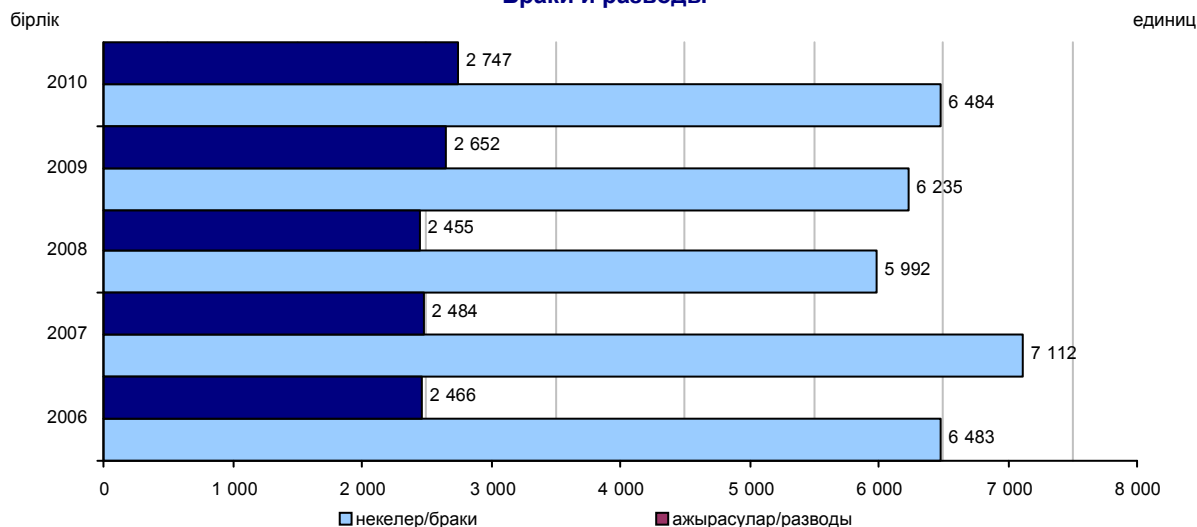

3.5 2010 жылғы жасы мен некелік жағдайы бойынша некелер Браки по возрасту и брачному состоянию в 2010 году

адам		человек			
	Некеге тұрғандар Вступило в брак	соның ішінде некелік жағдайы бойынша в том числе по брачному состоянию			
		еш уақытта некеге тұрмағандар никогда не состоявших в браке	тұлдар вдовых	ажырасқандар разведенных	некелік жағдайын көрсетпегендер не указавших состояние в браке
Күйеу жігіттер Женихи					
Барлығы Всего	6 484	5 480	98	891	15
18-ге дейін					
до 18	5	5	—	—	—
18-19	155	155	—	—	—
20-24	2 428	2 387	2	31	8
25-29	2 025	1 840	7	173	5
30-34	851	639	9	203	—
35-39	436	278	9	148	1
40-44	223	89	11	123	—
45-49	146	50	7	88	1
50-54	85	23	10	52	—
55-59	62	6	12	44	—
60+	68	8	31	29	—
Қала халқы					
Городское насе- ление	4 982	4 129	65	782	6
18-ге дейін					
до 18	3	3	—	—	—
18-19	104	104	—	—	—
20-24	1 808	1 775	1	29	3
25-29	1 592	1 433	5	152	2
30-34	657	481	2	174	—
35-39	339	202	5	132	—
40-44	182	68	8	106	—
45-49	119	38	6	74	1
50-54	66	15	5	46	—
55-59	57	5	9	43	—
60+	55	5	24	26	—
Ауыл халқы					
Сельское насе- ление	1 502	1 351	33	109	9
18-ге дейін					
до 18	2	2	—	—	—
18-19	51	51	—	—	—
20-24	620	612	1	2	5
25-29	433	407	2	21	3
30-34	194	158	7	29	—
35-39	97	76	4	16	1
40-44	41	21	3	17	—
45-49	27	12	1	14	—
50-54	19	8	5	6	—
55-59	5	1	3	1	—
60+	13	3	7	3	—

Жалғасы

Продолжение

	Некеге тұрғандар Вступило в брак	соның ішінде некелік жағдайы бойынша в том числе по брачному состоянию			
		еш уақытта некеге тұрмағандар никогда не состоявших в браке	тұлдар вдовых	ажырасқандар разведенных	некелік жағдайын көрсетпегендер не указавших состояние в браке
Қалындықтар					
Невесты					
Барлығы					
Всего	6 484	5 530	115	829	10
18-ге дейін					
до 18	59	59	—	—	—
18-19	655	645	2	5	3
20-24	3 074	2 986	6	81	1
25-29	1 458	1 243	12	200	3
30-34	544	356	18	169	1
35-39	306	152	10	144	—
40-44	139	47	14	77	1
45-49	109	19	17	73	—
50-54	58	11	9	37	1
55-59	41	6	12	23	—
60+	41	6	15	20	—
Қала халқы					
Городское					
население	4 982	4 158	89	729	6
18-ге дейін					
до 18	40	40	—	—	—
18-19	446	441	1	3	1
20-24	2 337	2 266	3	68	—
25-29	1 144	957	12	173	2
30-34	441	274	11	155	1
35-39	264	125	7	132	—
40-44	106	30	11	64	1
45-49	88	9	15	64	—
50-54	50	8	8	33	1
55-59	36	3	11	22	—
60+	30	5	10	15	—
Ауыл халқы					
Сельское					
население	1 502	1 372	26	100	4
18-ге дейін					
до 18	19	19	—	—	—
18-19	209	204	1	2	2
20-24	737	720	3	13	1
25-29	314	286	—	27	1
30-34	103	82	7	14	—
35-39	42	27	3	12	—
40-44	33	17	3	13	—
45-49	21	10	2	9	—
50-54	8	3	1	4	—
55-59	5	3	1	1	—
60+	11	1	5	5	—

3.6 2010 жылғы қалыңдықтар мен күйеу жігіттердің жасы бойынша некесі
Браки по возрастам жениха и невесты в 2010 году

	Некеге тұрғандар Вступило в брак	соның ішінде жігіттің жасы бойынша: в том числе по возрасту жениха, лет:				
		18-ге дейін до 18	18-19	20-24	25-29	30-34
Барлығы						
Всего	6 484	5	155	2 428	2 025	851
соның ішінде қалыңдықтар жасы бойынша: в том числе по возрасту невесты, лет:						
18-ге дейін						
до 18	59	1	12	41	3	2
18-19	655	2	82	429	120	17
20-24	3 074	2	51	1 666	1 081	213
25-29	1 458	—	8	254	688	345
30-34	544	—	1	33	105	199
35-39	306	—	1	3	26	60
40-44	139	—	—	2	1	13
45-49	109	—	—	—	—	1
50-54	58	—	—	—	1	—
55-59	41	—	—	—	—	1
60+	41	—	—	—	—	—
көрсетілмеген не указано	—	—	—	—	—	—

Жалғасы

Продолжение

	соның ішінде жігіттің жасы бойынша: в том числе по возрасту жениха, лет:					
	35-39	40-44	45-49	50-54	55-59	60+
Барлығы						
Всего	436	223	146	85	62	68
соның ішінде қалыңдықтар жасы бойынша: в том числе по возрасту невесты, лет:						
18-ге дейін						
до 18	—	—	—	—	—	—
18-19	4	—	1	—	—	—
20-24	49	11	—	1	—	—
25-29	127	25	8	1	1	1
30-34	119	62	18	4	2	1
35-39	104	70	28	9	4	1
40-44	26	31	38	16	10	2
45-49	6	21	37	28	12	4
50-54	1	3	12	18	13	10
55-59	—	—	3	4	17	16
60+	—	—	1	4	3	33
көрсетілмеген не указано	—	—	—	—	—	—

Жалғасы

Продолжение

	Некеге тұрғандар Вступило в брак	соның ішінде жігіттің жасы бойынша: в том числе по возрасту жениха, лет:				
		18-ге дейін до 18	18-19	20-24	25-29	30-34
Қала халқы						
Городское						
население	4 982	3	104	1 808	1 592	657
соның ішінде						
қалындықтар жасы						
бойынша:						
в том числе по возрас-						
ту невесты, лет:						
18-ге дейін						
до 18	40	1	7	30	1	1
18-19	446	2	59	280	91	10
20-24	2 337	—	33	1 273	835	150
25-29	1 144	—	4	192	552	273
30-34	441	—	1	28	89	158
35-39	264	—	—	3	22	54
40-44	106	—	—	2	1	9
45-49	88	—	—	—	—	1
50-54	50	—	—	—	1	—
55-59	36	—	—	—	—	1
60+	30	—	—	—	—	—
көрсетілмеген						
не указано	—	—	—	—	—	—

Жалғасы

Продолжение

	соның ішінде жігіттің жасы бойынша: в том числе по возрасту жениха, лет:					
	35-39	40-44	45-49	50-54	55-59	60+
Қала халқы						
Городское						
население	339	182	119	66	57	55
соның ішінде						
қалындықтар жасы						
бойынша:						
в том числе по возрас-						
ту невесты, лет:						
18-ге дейін						
до 18	—	—	—	—	—	—
18-19	4	—	—	—	—	—
20-24	36	9	—	1	—	—
25-29	94	19	7	1	1	1
30-34	97	48	15	2	2	1
35-39	82	65	25	8	4	1
40-44	21	22	31	10	8	2
45-49	4	18	29	22	11	3
50-54	1	1	9	17	12	9
55-59	—	—	2	3	16	14
60+	—	—	1	2	3	24
көрсетілмеген						
не указано	—	—	—	—	—	—

Жалғасы Продолжение

	Некеге тұрғандар Вступило в брак	соның ішінде жігіттің жасы бойынша: в том числе по возрасту жениха, лет:				
		18-ге дейін до 18	18-19	20-24	25-29	30-34
Ауыл халқы						
Сельское						
население	1 502	2	51	620	433	194
соның ішінде						
қалыңдықтар жасы						
бойынша:						
в том числе по возрасту						
невесты, лет:						
18-ге дейін						
до 18	19	—	5	11	2	1
18-19	209	—	23	149	29	7
20-24	737	2	18	393	246	63
25-29	314	—	4	62	136	72
30-34	103	—	—	5	16	41
35-39	42	—	1	—	4	6
40-44	33	—	—	—	—	4
45-49	21	—	—	—	—	—
50-54	8	—	—	—	—	—
55-59	5	—	—	—	—	—
60+	11	—	—	—	—	—
көрсетілмеген						
не указано	—	—	—	—	—	—

Жалғасы Продолжение

	соның ішінде жігіттің жасы бойынша: в том числе по возрасту жениха, лет:					
	35-39	40-44	45-49	50-54	55-59	60+
Ауыл халқы						
Сельское						
население	97	41	27	19	5	13
соның ішінде						
қалыңдықтар жасы						
бойынша:						
в том числе по возрасту						
невесты, лет:						
18-ге дейін						
до 18	—	—	—	—	—	—
18-19	—	—	1	—	—	—
20-24	13	2	—	—	—	—
25-29	33	6	1	—	—	—
30-34	22	14	3	2	—	—
35-39	22	5	3	1	—	—
40-44	5	9	7	6	2	—
45-49	2	3	8	6	1	1
50-54	—	2	3	1	1	1
55-59	—	—	1	1	1	2
60+	—	—	—	2	—	9
көрсетілмеген						
не указано	—	—	—	—	—	—

3.7 2010 жылғы бұрынғы жұбайлардың жасына карай ажырасулар Разводы по возрасту бывших супругов в 2010 году

	Ажырасулар саны Число разводов		
	барлығы всего	қала халқы городское население	ауыл халқы сельское население
Ерлер			
Мужчины	2 747	2 303	444
18-ге дейін			
до 18	—	—	—
18-19	3	3	—
20-24	187	166	21
25-29	499	427	72
30-34	500	432	68
35-39	434	367	67
40-44	350	301	49
45-49	271	215	56
50-54	181	153	28
55-59	81	69	12
60+	66	57	9
көрсетілмеген не указано	175	113	62
Әйелдер			
Женщины	2 747	2 303	444
18-ге дейін			
до 18	—	—	—
18-19	16	13	3
20-24	391	341	50
25-29	568	484	84
30-34	513	437	76
35-39	387	318	69
40-44	316	263	53
45-49	218	179	39
50-54	131	106	25
55-59	78	65	13
60+	50	43	7
көрсетілмеген не указано	79	54	25

3.8 2010 жылғы некенің ұзақтығына карай ажырасулар Разводы по продолжительности брака в 2010 году

	Тіркелген ажырасулар Зарегистрировано разводов	соның ішінде неке ұзақтығы бойынша, жыл в том числе по продолжительности брака, лет				
		1 жылға дейін до 1 года	1 жыл 1 год	2 жыл 2 года	3 жыл 3 года	4 жыл 4 года
Павлодар облысы	2 747	116	146	199	227	196

Жалғасы

	соның ішінде неке ұзақтығы бойынша, жыл в том числе по продолжительности брака, лет				
	5-9 жыл 5-9 лет	10-14 жыл 10-14 лет	15-19 жыл 15-19 лет	20 жыл және одан аса 20 лет и выше	көрсетіл меген не указано
Павлодар облысы	591	392	335	545	—

Продолжение

3.9 2010 жылғы бірінші некені бұзған жұбайлардың орташа жасы
Средний возраст супругов расторгнувших первый брак в 2010 году

	Мужчины			Женщины		
	всего барлығы	қала халқы городское население	ауыл халқы сельское население	всего барлығы	қала халқы городское население	ауыл халқы сельское население
Павлодар облысы	36,4	36,4	36,3	34,3	34,1	35,5

3.10 Бұрынғы жұбайлардың 18 жасқа дейінгі ортақ балаларының санына қарай ажырасулар
Разводы по числу общих детей в возрасте до 18 лет у бывших супругов

	Ажырасулар, барлығы Разводы, всего	одан: из них			
		балаларсыз без детей	бір баламен с одним ребенком	екі және одан көп балалармен с двумя детьми и более	ондағы ортақ ба- лалар саны в них число общих детей
Павлодар облысы	2 747	1 149	1 175	423	914
Павлодар қ. ә.	1 530	663	673	194	411
Ақсу қ. ә.	275	117	104	54	115
Екібастұз қ. ә.	553	190	266	97	203
аудандар:					
Ақтоғай	20	5	5	10	27
Баянауыл	35	13	10	12	30
Железин	24	10	8	6	13
Ертіс	40	23	13	4	9
Качиры	56	21	24	11	27
Лебяжі	30	7	14	9	20
Май	28	16	8	4	11
Павлодар	52	31	11	10	21
Успен	35	13	18	4	9
Шарбақты	69	40	21	8	18

4. Туу Рождаемость

4.1 2010 жылғы қалалар мен аудандар бөлігіндегі туғандар Родившиеся в разрезе городов и районов в 2010 году

адам	человек		
	Барлық халық Все население		
	барлығы всего	оның ішінде из них	
		ұлдар мальчики	қыздар девочки
Павлодар облысы	12 323	6 268	6 055
Павлодар қ.ә	5 547	2 789	2 758
Ақсу қ.ә.	1 212	614	598
Екібастұз қ. ә.	2 275	1 191	1 084
аудандар:			
Ақтоғай	245	119	126
Баянауыл	541	268	273
Железин	270	145	125
Ертіс	348	178	170
Качиры	342	177	165
Лебяжі	299	148	151
Май	186	89	97
Павлодар	506	268	238
Успен	190	94	96
Шарбақты	362	188	174

4.2 20-дан жас әйелдерден туғандар Родившиеся у женщин моложе 20 лет

адам		человек					
	20-дан жас әйелдерде барлық туғандар Всего родившихся у женщин моложе 20 лет	соның ішінде жасы в том числе в возрасте, лет					20-дан жас әйелдерде туған балалар үлесі, туғандардың жалпы санында, %-бен Доля детей, рожденных женщинами моложе 20 лет, в общем числе родившихся, в %
		16-дан жас моло- же 16	16	17	18	19	
2006	1 086	14	53	163	322	534	9,8
2007	1 042	15	44	146	301	536	9,1
2008	1 036	8	43	131	294	560	8,1
2009	926	12	48	128	284	454	7,4
2010	796	29	33	99	209	426	6,5

4.3 Тіркелген некеде тұрмаған әйелдердің туған сәбилері Родившиеся у женщин, не состоявших в зарегистрированном браке

адам		человек	
	барлық халық все население	Туғандар Родившиеся	
		оның ішінде в том числе	
		қалалық городское	ауылдық сельское
2006	3 387	2 385	1 002
2007	3 188	2 257	931
2008	3 652	2 490	1 162
2009	3 479	2 316	1 163
2010	3 217	2 078	1 139

4.4 2010 жылы анасының жасына және туу кезектілігіне қарай туғандар
Родившиеся по возрасту матери и очередности рождения в 2010 году

Анасының жасы Возраст матери	Туғандар Родившиеся	олардан: туу кезектілігіне қарай из них: по очередности рождения						адам	человек
		бірінші первыми	екінші вторыми	үшінші третьими	төртінші четвертыми	бесінші одан жоғары пятыми и выше	көрсетіл меген не указано		
Барлығы									
Всего	12 323	5 758	4 203	1 588	527	246	1		
соның ішінде:									
в том числе:									
18-ге дейін									
до 18	161	156	5	—	—	—	—		
18-19	635	577	57	—	1	—	—		
20-24	3 930	2 821	989	108	12	—	—		
25-29	3 756	1 481	1 693	435	124	22	1		
30-34	2 320	484	1 004	571	183	78	—		
35-39	1 216	193	383	380	157	103	—		
40-44	292	45	71	91	47	38	—		
45-49	13	1	1	3	3	5	—		
көрсетілмеген не указано	—	—	—	—	—	—	—		
Қала халқы									
Городское население	8 307	4 061	3 015	936	214	80	1		
соның ішінде:									
в том числе:									
18-ге дейін									
до 18	104	101	3	—	—	—	—		
18-19	376	352	24	—	—	—	—		
20-24	2 588	1 942	591	50	5	—	—		
25-29	2 633	1 124	1 243	219	39	7	1		
30-34	1 580	368	779	336	72	25	—		
35-39	825	142	316	261	71	35	—		
40-44	193	31	58	68	24	12	—		
45-49	8	1	1	2	3	1	—		
көрсетілмеген не указано									
Ауыл халқы									
Сельское население	4 016	1 697	1 188	652	313	166	—		
соның ішінде:									
в том числе:									
18-ге дейін									
до 18	57	55	2	—	—	—	—		
18-19	259	225	33	—	1	—	—		
20-24	1 342	879	398	58	7	—	—		
25-29	1 123	357	450	216	85	15	—		
30-34	740	116	225	235	111	53	—		
35-39	391	51	67	119	86	68	—		
40-44	99	14	13	23	23	26	—		
45-49	5	—	—	1	—	4	—		
көрсетілмеген не указано	—	—	—	—	—	—	—		

5. Өлім Смертность

5.1 2010 жылғы жасы және жынысы бойынша өлгендер саны Число умерших по полу и возрасту в 2010 году

адам	человек		
	Ерлер мен әйелдер Мужчины и женщины	Ерлер Мужчины	Әйелдер Женщины
Барлығы			
Всего	8 322	4 647	3 675
соның ішінде, жасы:			
в том числе в возрасте, лет:			
1 жасқа дейін			
до 1 года	158	91	67
1-4	28	15	13
5-9	11	9	2
10-14	14	8	6
15-19	70	41	29
20-24	110	91	19
25-29	173	131	42
30-34	229	168	61
35-39	282	215	67
40-44	332	232	100
45-49	475	343	132
50-54	643	441	202
55-59	740	469	271
60-64	742	471	271
65-69	604	356	248
70-74	1 287	688	599
75-79	783	390	393
80-84	931	316	615
85+	685	152	533
көрсетілмеген			
не указано	25	20	5
Қала халқы			
Городское			
население	5 647	3 123	2 524
соның ішінде, жасы:			
в том числе в возрасте, лет:			
1 жасқа дейін			
до 1 года	107	59	48
1-4	12	7	5
5-9	9	8	1
10-14	7	4	3
15-19	32	20	12
20-24	69	56	13
25-29	119	84	35
30-34	165	120	45
35-39	192	144	48
40-44	226	162	64
45-49	338	246	92
50-54	435	287	148
55-59	493	323	170
60-64	518	330	188
65-69	389	219	170
70-74	881	468	413
75-79	499	235	264
80-84	635	218	417
85+	496	113	383
көрсетілмеген			
не указано	25	20	5

Жалғасы	Продолжение		
	Ерлер мен әйелдер Мужчины и женщины	Ерлер Мужчины	Әйелдер Женщины
Ауыл халқы Сельское население	2 675	1 524	1 151
соның ішінде, жасы: в том числе в возрасте, лет:			
1 жасқа дейін до 1 года	51	32	19
1-4	16	8	8
5-9	2	1	1
10-14	7	4	3
15-19	38	21	17
20-24	41	35	6
25-29	54	47	7
30-34	64	48	16
35-39	90	71	19
40-44	106	70	36
45-49	137	97	40
50-54	208	154	54
55-59	247	146	101
60-64	224	141	83
65-69	215	137	78
70-74	406	220	186
75-79	284	155	129
80-84	296	98	198
85+	189	39	150
көрсетілмеген не указано	—	—	—

2010 жылы жынысы және жасы бойынша өлгендер саны
Число умерших по полу и возрасту в 2010 году

адам

человек

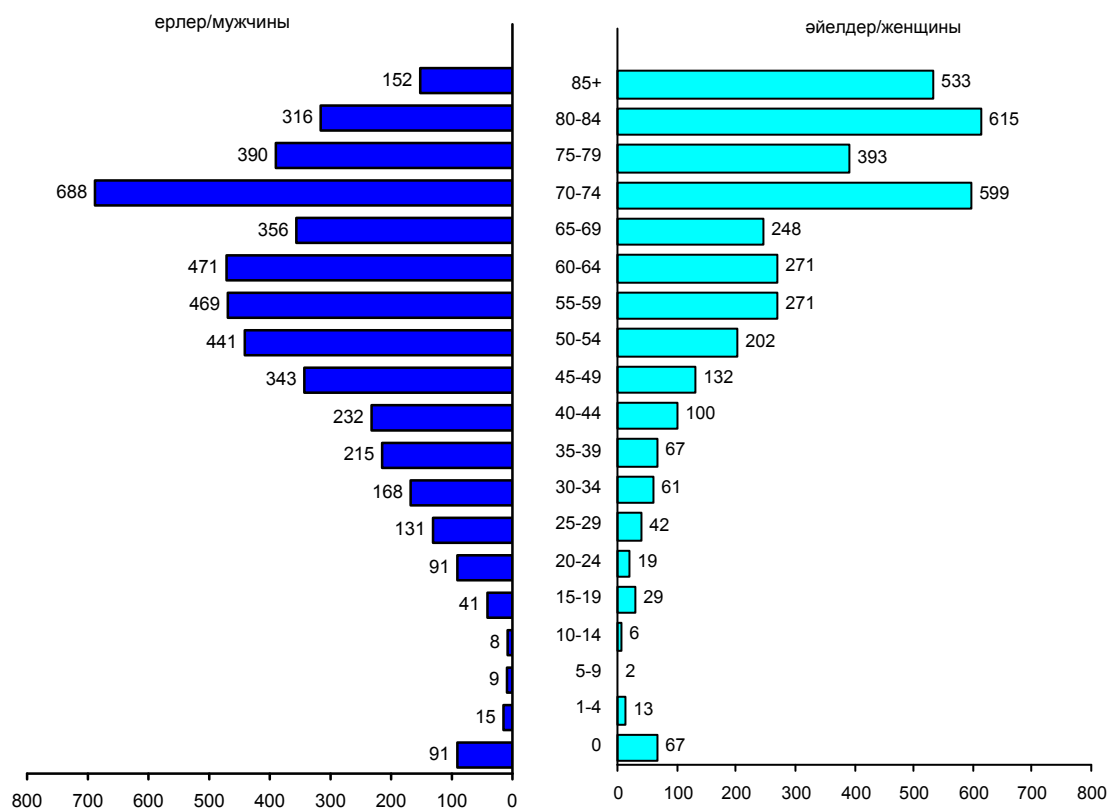

5.2 2010 жылғы қалалар мен аудандар бөлігіндегі нәресте өлімі
Младенческая смертность в разрезе городов и районов в 2010 году

	Өлгендер саны, адам Число умерших, человек			1000 туғандарға на 1000 родившихся		
	барлық всего	қала халқы городское население	ауыл халқы сельское население	барлық всего	қала халқы городское население	ауыл халқы сельское население
Павлодар облысы	158	107	51	12,80	12,85	12,74
Павлодар қ. ә.	81	78	3	14,60	14,48	18,52
Ақсу қ. ә.	12	8	4	9,90	9,57	10,64
Екібастұз қ. ә.	21	21	—	9,23	10,07	—
аудандар:						
Ақтоғай	3	—	3	12,24	—	12,24
Баянауыл	11	—	11	20,33	—	20,33
Железин	1	—	1	3,70	—	3,70
Ертіс	3	—	3	8,62	—	8,62
Качиры	3	—	3	8,77	—	8,77
Лебяжі	5	—	5	16,72	—	16,72
Май	7	—	7	37,63	—	37,63
Павлодар	8	—	8	15,81	—	15,81
Успен	1	—	1	5,26	—	5,26
Шарбақты	2	—	2	5,52	—	5,52

5.3 2010 жылғы өмір сүрген айлар саны бойынша 1 жасқа дейінгі өлген балалар
Дети, умершие в возрасте до 1 года по числу прожитых месяцев в 2010 году

	Ұлдар мен қыздар Мальчики и девочки	Ұлдар Мальчики	Қыздар Девочки
Барлық			
Всего	158	91	67
соның ішінде, айлық жасы:			
в том числе в возрасте месяцев:			
1-ге дейін	115	66	49
1	13	8	5
2	6	1	5
3	6	6	—
4	5	2	3
5	7	4	3
6	4	3	1
7	—	—	—
8	1	1	—
9	—	—	—
10	—	—	—
11	1	—	1

5.4 2010 жылғы 5 жасқа дейінгі балалар өлімі
Детская смертность в возрасте до 5 лет за 2010 год

Жасы Возраст	Барлық халық Все население			Қала халқы Городское население			Ауыл халқы Сельское население		
	ұлдар маль- чики	қыздар девочки	жыныс тың екеуі оба пола	ұлдар маль- чики	қыздар девочки	жыныс- тың екеуі оба пола	ұлдар маль- чики	қыздар девочки	жыныс- тың екеуі оба пола
1 жасқа дейін до 1 года	91	67	158	59	48	107	32	19	51
1 жас									
1 год	4	4	8	1	1	2	3	3	6
2 жас									
2 года	2	5	7	—	2	2	2	3	5
3 жас									
3 года	4	4	8	2	2	4	2	2	4
4 жас									
4 года	5	—	5	4	—	4	1	—	1
Барлығы									
Итого	106	80	186	66	53	119	40	27	67

5.5 Өлім себептерінің негізгі жектеліміне қарай өлгендер саны
Число умерших по основным классам причин смерти

адам	2006	2007	2008	2009	2010	человек
Барлық халық Все население						
Барлығы	8 966	8 924	8 456	7 999	8 322	Всего
оның ішінде:						из них:
қан айналымы жүйесінің ауруларынан	4 485	4 461	4 344	4 161	4 476	от болезней системы кровообращения
жаңа өскіндерден жазатайым жағдайдан, уланудан және жарақаттан тыныс органдары ауруларынан	1 237	1 249	1 256	1 171	1 104	от новообразования от несчастных случаев, отравлений и травм
инфекциялық және паразитарлы аурулардан	336	364	314	328	336	от болезней органов дыхания
ас қорыту органдары ауруларынан	263	258	222	163	159	от инфекционных и паразитарных болезней
	351	395	358	364	413	от болезней органов пищеварения
оның ішінде еңбекке жарамды жастағылар в том числе трудоспособное население						
Барлығы	3 681	3 729	3 242	2 965	3 239	Всего
оның ішінде:						из них:
қан айналымы жүйесінің ауруларынан	1 062	1 096	987	978	1 105	от болезней системы кровообращения
жаңа өскіндерден жазатайым жағдайдан, уланудан және жарақаттан тыныс органдары ауруларынан	471	455	471	429	405	от новообразования от несчастных случаев, отравлений и травм
инфекциялық және паразитарлы аурулардан	1 325	1 273	987	883	954	от болезней органов дыхания
ас қорыту органдары ауруларынан	142	133	119	111	119	от инфекционных и паразитарных болезней
	239	230	194	142	139	от болезней органов пищеварения
	191	232	212	190	230	от болезней органов пищеварения

5.6 Өлім себептерінің негізгі жектеліміне қарай халық өлімі
Смертность населения по основным классам причин смерти

100 000 адамға	2006	2007	2008	2009	2010	на 100 000 человек
Барлығы	1 205,3	1 197,0	1 131,0	1 076,0	1 117,0	Всего
оның ішінде:						из них:
қан айналымы жүйесінің ауруларынан	602,9	598,3	581,0	559,8	600,6	от болезней системы кровообращения
жаңа өскіндерден жазатайым жағдайдан, уланудан және жарақаттан тыныс органдары ауруларынан	166,3	167,5	168,0	157,5	148,1	от новообразования от несчастных случаев, отравлений и травм
инфекциялық және паразитарлы аурулардан	223,2	204,7	161,2	140,3	155,9	от болезней органов дыхания
ас қорыту органдары ауруларынан	45,2	48,8	42,1	44,1	45,1	от инфекционных и паразитарных болезней
	35,4	34,6	29,7	21,9	21,3	от болезней органов пищеварения
	47,2	53,0	47,9	49,0	55,4	от болезней органов пищеварения

5.7 2010 жылы өлім себептерінің негізгі жектеліміне қарай өлгендер
Умершие по основным классам причин смерти в 2010 году

адам	Барлық халық Все население	Қала халқы Городское население	Ауыл халқы Сельское население	человек
Барлығы	8 322	5 647	2 675	Всего
оның ішінде:				из них:
инфекциялық және паразитар- лы аурулардан	159	127	32	от инфекционных и паразитар- ных болезней
жаңа өскіндерден	1 104	755	349	от новообразования
қан айналымы жүйесінің ауруларынан	4 476	2989	1487	от болезней системы кровооб- ращения
тыныс органдары ауруларынан	336	209	127	от болезней органов дыхания
ас қорыту органдары ауруынан	413	305	108	от болезней органов пищева- рения
жазатайым жағдайдан, уланудан және жарақаттан	1 162	785	377	от несчастных случаев, отравле- ний и травм
оның ішінде:				из них:
көлік апаттарының	120	67	53	от транспортных несчастных случаев
өзін-өзі өлтіруден	205	125	80	от самоубийств
өлтіруден	122	86	36	от убийств

5.8 2010 жылғы өлім себептерінің негізгі жектеліміне қарай өлім коэффициенттері
Коэффициенты смертности по основным классам причин смерти в 2010 году

100 000 адамға	Барлық халық Все население	Қала халқы Городское население	Ауыл халқы Сельское население	на 100 000 человек
Өр түрлі себептерден өлгендердің барлығы	1 117,0	1 107,0	1 138,0	Всего умерших от всех причин
оның ішінде:				из них:
жұқпалы және паразитарлыдан	21,3	24,9	13,6	от инфекционных и паразитар- ных
ісіктерден	148,1	148,0	148,5	от новообразований
қан айналымы жүйесі ауруларынан	600,6	625,9	578,1	от болезней системы кровооб- ращения
тыныс органдары ауруларынан	45,1	41,0	54,1	от болезней органов дыхания
ас қорыту органдары ауруынан	55,4	59,8	46,0	от болезней органов пищева- рения
жазатайым оқиғаларға ұшыраудан, уланудан және жарақаттанудан	155,9	153,8	160,4	от несчастных случаев, отрав- лений и травм
оның ішінде:				из них:
көлік апаттарының	16,1	13,1	22,6	от транспортных несчастных случаев
өзін-өзі өлтіруден	27,5	24,5	34,0	от самоубийств
өлтіруден	16,4	16,9	15,3	от убийств

5.9 Аналар өлімі
Материнская смертность

	2006	2007	2008	2009	2010	
Өлген аналар саны, адам	2	5	1	4	2	Число умерших матерей, человек
Аналар өлімі, 100 000 туғанға шаққанда	18,2	43,2	7,8	31,6	16,3	Материнская смертность, на 100 000 родившихся

*Қазақстан Республикасы Денсаулық сақтау министрлігінің деректері бойынша.
 По данным Министерства здравоохранения Республики Казахстан.

5.10 2010 жылғы өлім себептерінің негізгі жектеліміне қарай нәресте өлімі
Младенческая смертность по основным классам причин смерти в 2010 году

адам	Барлығы Всего	Қала Город	Ауыл Село	человек
1 жасқа дейін барлық себептен өлгендер	158	107	51	Умершие до 1 года от всех причин
оның ішінде:				из них:
жұқпалы және паразитарлы аурулардан	3	1	2	от инфекционных и паразитарных болезней
тыныс органдары ауруларынан	3	3	–	от болезней органов дыхания
туа біткен ауытқулардан	34	21	13	от врожденных аномалий
перинаталды кезеңдегі пайда болған жағдайлардан	97	73	24	от состояний, возникающих в перинатальном периоде
жазатайым жағдайлардан, уланудан және жарақат танудан	7	2	5	от несчастных случаев, отравлений и травм

5.11 2010 жылғы өлім себептерінің негізгі жектеліміне қарай нәресте өлімінің коэффициенттер
Коэффициенты младенческой смертности по основным классам причин смерти в 2010 году

10 000 туғандарға	Барлығы Всего	Қала Город	Ауыл Село	на 10 000 родившихся
Жұқпалы және паразитарлы аурулардан	2,4	1,2	5,0	От инфекционных и паразитарных болезней
Тыныс органдары ауруларынан	2,4	3,6	–	От болезней органов дыхания
Туа біткен ауытқулардан	27,5	25,2	32,5	От врожденных аномалий
Перинаталды кезеңдегі пайда болған жағдайлардан	78,6	87,7	60,0	От состояний, возникающих в перинатальном периоде
Жазатайым жағдайлардан, уланудан және жарақат танудан	5,7	2,4	12,5	От несчастных случаев, отравлений и травм

5.12 Әйелдер мен еркектердің туған кезден күтілетін өмір ұзақтығы
Ожидаемая продолжительность жизни женщин и мужчин при рождении

	Жыныстың екеуі, жас саны Оба пола, число лет	соның ішінде в том числе		Әйелдер мен ерлердің жастарының айырмашылығы Разница между возрастными женщинами и мужчинами
		әйелдер женщины	ерлер мужчины	
2006	65,1	71,5	59,0	12,5
2007	65,7	72,6	59,2	13,4
2008	66,5	72,3	60,8	11,5
2009	67,9	73,4	62,5	11,2
2010	67,8	73,3	62,4	10,9

Туғандағы өмірінің күтілетін ұзақтығы
Ожидаемая продолжительности жизни при рождении

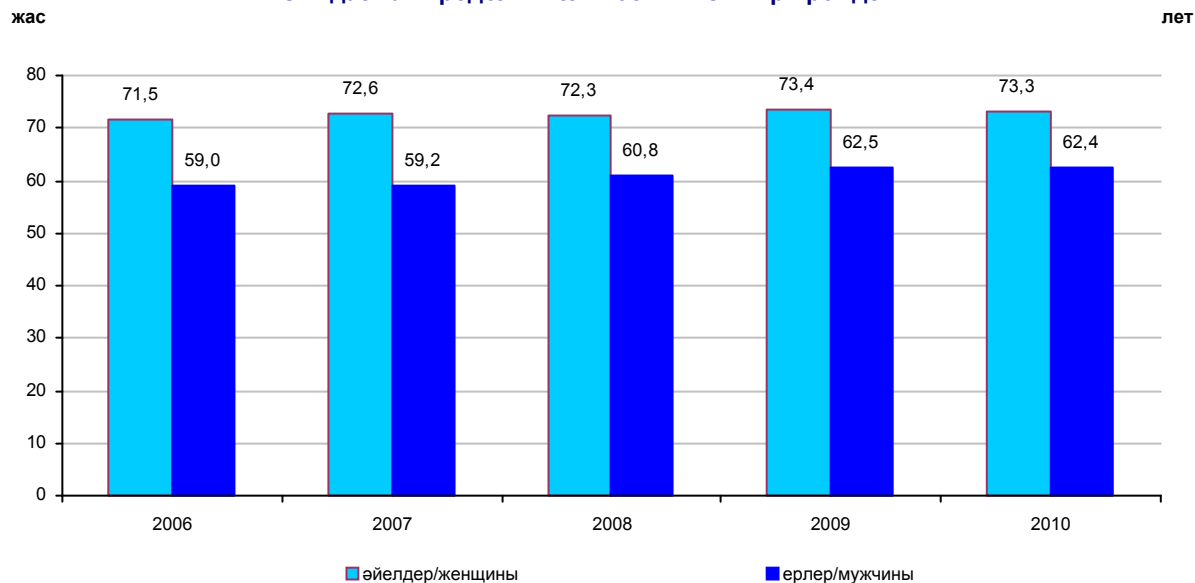

6. Көші-қон Миграция

6.1 Көшіп-қонушылардың қалалар мен аудандар бөлігіне орналасуы Распределение мигрантов в разрезе городов и районов

адам человек

	2006			2007		
	келгені прибыло	кеткені выбыло	көші-қон айырымы сальдо миграции	келгені прибыло	кеткені выбыло	көші-қон айырымы сальдо миграции
Павлодар облысы	15 595	15 706	-111	16 915	17 874	-959
Павлодар қ.ә.	8 363	4 507	3 856	8 138	5 045	3 093
Ақсу қ.ә.	1 496	1 135	361	1 966	1 226	740
Екібастұз қ.ә.	2 469	2 262	207	3 067	2 523	544
аудандар:						
Ақтоғай	342	675	-333	396	765	-369
Баянауыл	382	936	-554	333	1173	-840
Железин	64	620	-556	82	754	-672
Ертіс	413	1032	-619	214	1210	-996
Качиры	596	912	-316	600	1181	-581
Лебяжі	144	746	-602	64	818	-754
Май	120	598	-478	160	698	-538
Павлодар	577	954	-377	1079	917	162
Успен	277	630	-353	323	707	-384
Шарбақты	352	699	-347	493	857	-364

Жалғасы Продолжение

	2008			2009			2010		
	келгені прибыло	кеткені выбыло	көші-қон айырымы сальдо миграции	келгені прибыло	кеткені выбыло	көші-қон айырымы сальдо миграции	келгені прибыло	кеткені выбыло	көші-қон айырымы сальдо миграции
Павлодар облысы	16 431	18 389	-1 958	15 848	18 383	-2 535	13 529	15 758	-2 229
Павлодар қ.ә.	7 853	5 561	2 292	7 544	6 037	1 507	5 407	5 393	14
Ақсу қ.ә.	1 979	1 431	548	1 661	1 672	-11	1 463	1 438	25
Екібастұз қ.ә.	2 680	2 583	97	2 544	2 556	-12	2 837	2 329	508
аудандар:									
Ақтоғай	281	689	-408	152	672	-520	173	609	-436
Баянауыл	394	1 149	-755	522	1 051	-529	663	1 167	-504
Железин	137	792	-655	287	664	-377	385	595	-210
Ертіс	463	1 086	-623	344	939	-595	130	665	-535
Качиры	546	1 081	-535	331	841	-510	259	641	-382
Лебяжі	181	758	-577	257	648	-391	265	511	-246
Май	205	650	-445	169	601	-432	201	415	-214
Павлодар	993	972	21	1 046	1 037	9	796	810	-14
Успен	287	766	-479	422	710	-288	362	490	-128
Шарбақты	432	871	-439	569	955	-386	588	695	-107

6.2 Қалалар және аудандар бөлігінде көшіп-қонушыларды ағыны бойынша бөлу
Распределение мигрантов по потокам в разрезе городов и районов

адам	человек											
	Барлығы Всего			Сыртқы көші-қон Внешняя миграция			соның ішінде в том числе					
							әлемнің басқа елдері другие страны мира			ТМД елдері страны СНГ		
	көші-қон айыры- мы саль- до мигра- ции	кел- гені при- было	кет- кені вы- было	көші-қон айыры- мы саль- до мигра- ции	кел- гені при- было	кет- кені вы- было	көші-қон айыры- мы саль- до мигра- ции	кел- гені при- было	кет- кені вы- было			
2006												
Облыс бойынша	-111	15 595	15 706	1 006	3 396	2 390	774	1 214	440	232	2 182	1 950
Павлодар қ.ә.	3 856	8 363	4 507	-372	1 058	1 430	-113	134	247	-259	924	1 183
Ақсу қ.ә.	361	1 496	1 135	573	584	11	337	337	—	236	247	11
Екібастұз қ.ә.	207	2 469	2 262	309	732	423	212	245	33	97	487	390
аудандар:												
Ақтоғай	-333	342	675	229	249	20	174	180	6	55	69	14
Баянауыл	-554	382	936	8	8	—	8	8	—	—	—	—
Железин	-556	64	620	-94	6	100	-8	1	9	-86	5	91
Ертіс	-619	413	1032	-49	8	57	-15	2	17	-34	6	40
Качиры	-316	596	912	267	364	97	71	97	26	196	267	71
Лебяжі	-602	144	746	56	70	14	60	64	4	-4	6	10
Май	-478	120	598	—	1	1	—	—	—	—	1	1
Павлодар	-377	577	954	198	272	74	96	134	38	102	138	36
Успен	-353	277	630	-46	31	77	-31	8	39	-15	23	38
Шарбақты	-347	352	699	-73	13	86	-17	4	21	-56	9	65

Жалғасы	Продолжение					
	Ішкі көші-қон Внутренняя миграция					
	өңіраралық межрегиональная			өңірлік региональная		
	көші-қон айырымы сальдо миграции	келгені прибыло	кеткені выбыло	көші-қон айырымы сальдо миграции	келгені прибыло	кеткені выбыло
2006						
Облыс бойынша	-1 117	3 016	4 133	—	9 183	9 183
Павлодар қ.ә.	-230	1 603	1 833	4 458	5 702	1 244
Ақсу қ.ә.	-117	145	262	-95	767	862
Екібастұз қ.ә.	-148	800	948	46	937	891
аудандар:						
Ақтоғай	-71	13	84	-491	80	571
Баянауыл	-101	119	220	-461	255	716
Железин	-51	17	68	-411	41	452
Ертіс	-52	61	113	-518	344	862
Качиры	-123	58	181	-460	174	634
Лебяжі	-54	15	69	-604	59	663
Май	-92	47	139	-386	72	458
Павлодар	3	59	56	-578	246	824
Успен	-49	35	84	-258	211	469
Шарбақты	-32	44	76	-242	295	537

Жалғасы

Продолжение

	Барлығы Всего			Сыртқы көші-қон Внешняя миграция			соның ішінде в том числе					
							әлемнің басқа елдері другие страны мира			ТМД елдері страны СНГ		
	көші-қон айырымы сальдо миграции	келгені прибыло	кеткені выбыло	көші-қон айырымы сальдо миграции	келгені прибыло	кеткені выбыло	көші-қон айырымы сальдо миграции	келгені прибыло	кеткені выбыло	көші-қон айырымы сальдо миграции	келгені прибыло	кеткені выбыло

2007

Облыс бойынша	-959	16 915	17 874	46	2 863	2 817	692	1 005	313	-646	1 858	2 504
Павлодар қ.ә.	3 093	8 138	5 045	-742	939	1 681	-73	120	193	-669	819	1 488
Ақсу қ.ә.	740	1 966	1 226	581	590	9	343	343	—	238	247	9
Екібастұз қ.ә.	544	3 067	2 523	-58	554	612	78	117	39	-136	437	573
аудандар:												
Ақтоғай	-369	396	765	216	249	33	179	181	2	37	68	31
Баянауыл	-840	333	1173	—	—	—	—	—	—	—	—	—
Железин	-672	82	754	-110	1	111	-7	1	8	-103	—	103
Ертіс	-996	214	1210	-61	4	65	-11	—	11	-50	4	54
Качиры	-581	600	1181	82	169	87	78	83	5	4	86	82
Лебяжі	-754	64	818	36	38	2	18	18	—	18	20	2
Май	-538	160	698	-13	—	13	—	—	—	-13	—	13
Павлодар	162	1079	917	232	295	63	117	136	19	115	159	44
Успен	-384	323	707	-32	10	42	-14	1	15	-18	9	27
Шарбақты	-364	493	857	-85	14	99	-16	5	21	-69	9	78

Жалғасы

Продолжение

	Ішкі көші-қон Внутренняя миграция					
	өңіраралық межрегиональная			өңірлік региональная		
	көші-қон айырымы сальдо миграции	келгені прибыло	кеткені выбыло	көші-қон айырымы сальдо миграции	келгені прибыло	кеткені выбыло

2007

Облыс бойынша	-1 005	3 312	4 317	—	10 740	10 740
Павлодар қ.ә.	-182	1 575	1 757	4 017	5 624	1 607
Ақсу қ.ә.	-74	253	327	233	1 123	890
Екібастұз қ.ә.	-3	1 034	1 037	605	1 479	874
аудандар:						
Ақтоғай	-83	20	103	-502	127	629
Баянауыл	-196	73	269	-644	260	904
Железин	-49	21	70	-513	60	573
Ертіс	-120	35	155	-815	175	990
Качиры	-113	59	172	-550	372	922
Лебяжі	-75	4	79	-715	22	737
Май	-109	33	142	-416	127	543
Павлодар	58	120	62	-128	664	792
Успен	-62	36	98	-290	277	567
Шарбақты	3	49	46	-282	430	712

Жалғасы

Продолжение

	Барлығы Всего			Сыртқы көші-қон Внешняя миграция			соның ішінде в том числе					
							әлемнің басқа елдері другие страны мира			ТМД елдері страны СНГ		
	көші-қон айырымы сальдо миграции	келгені прибыло	кеткені выбыло	көші-қон айырымы сальдо миграции	келгені прибыло	кеткені выбыло	көші-қон айырымы сальдо миграции	келгені прибыло	кеткені выбыло	көші-қон айырымы сальдо миграции	келгені прибыло	кеткені выбыло

2008

Облыс бойынша	-1 958	16 431	18 389	-779	2 459	3 238	848	1 097	249	-1 627	1 362	2 989
Павлодар қ.ә.	2 292	7 853	5 561	-1 042	799	1 841	-40	118	158	-1 002	681	1 683
Ақсу қ.ә.	548	1979	1431	505	662	157	466	469	3	39	193	154
Екібастұз қ.ә.	97	2680	2583	-183	463	646	117	135	18	-300	328	628
аудандар:												
Ақтоғай	-408	281	689	141	154	13	147	147	—	-6	7	13
Баянауыл	-755	394	1149	18	23	5	16	16	—	2	7	5
Железин	-655	137	792	-93	5	98	1	4	3	-94	1	95
Ертіс	-623	463	1086	-75	1	76	-6	—	6	-69	1	70
Качиры	-535	546	1081	75	185	110	117	125	8	-42	60	102
Лебяжі	-577	181	758	39	49	10	41	41	—	-2	8	10
Май	-445	205	650	-7	—	7	—	—	—	-7	—	7
Павлодар	21	993	972	12	100	88	10	35	25	2	65	63
Успен	-479	287	766	-63	6	69	-14	3	17	-49	3	52
Шарбақты	-439	432	871	-106	12	118	-7	4	11	-99	8	107

Жалғасы

Продолжение

	Ішкі көші-қон Внутренняя миграция					
	өңіраралық межрегиональная			өңірлік региональная		
	көші-қон айырымы сальдо миграции	келгені прибыло	кеткені выбыло	көші-қон айырымы сальдо миграции	келгені прибыло	кеткені выбыло

2008

Облыс бойынша	-1 179	3 374	4 553	—	10 598	10 598
Павлодар қ.ә.	-348	1 656	2 004	3 682	5 398	1 716
Ақсу қ.ә.	-52	292	344	95	1 025	930
Екібастұз қ.ә.	-129	922	1 051	409	1 295	886
аудандар:						
Ақтоғай	-47	15	62	-502	112	614
Баянауыл	-189	91	280	-584	280	864
Железин	-46	26	72	-516	106	622
Ертіс	-62	54	116	-486	408	894
Качиры	-68	44	112	-542	317	859
Лебяжі	-45	32	77	-571	100	671
Май	-71	80	151	-367	125	492
Павлодар	37	96	59	-28	797	825
Успен	-126	23	149	-290	258	548
Шарбақты	-33	43	76	-300	377	677

Жалғасы Продолжение

	Барлығы Всего			Сыртқы көші-қон Внешняя миграция			соның ішінде в том числе					
							әлемнің басқа елдері другие страны мира			ТМД елдері страны СНГ		
	көші-қон айырымы сальдо миграции	келгені прибыло	кеткені выбыло	көші-қон айырымы сальдо миграции	келгені прибыло	кеткені выбыло	көші-қон айырымы сальдо миграции	келгені прибыло	кеткені выбыло	көші-қон айырымы сальдо миграции	келгені прибыло	кеткені выбыло

2009

Облыс бойынша	-2 535	15 848	18 383	-1 381	1 470	2 851	287	494	207	-1 668	976	2 644
Павлодар қ.ә.	1 507	7 544	6 037	-977	588	1 565	-47	72	119	-930	516	1 446
Ақсу қ.ә.	-11	1 661	1 672	77	354	277	188	202	14	-111	152	263
Екібастұз қ.ә.	-12	2 544	2 556	-214	273	487	31	51	20	-245	222	467
аудандар:												
Ақтоғай	-520	152	672	58	70	12	66	67	1	-8	3	11
Баянауыл	-529	522	1 051	9	12	3	12	12	—	-3	—	3
Железин	-377	287	664	-76	2	78	-3	—	3	-73	2	75
Ертіс	-595	344	939	-67	1	68	-8	—	8	-59	1	60
Качиры	-510	331	841	-40	19	59	-5	5	10	-35	14	49
Лебяжі	-391	257	648	14	23	9	23	23	—	-9	—	9
Май	-432	169	601	-4	—	4	—	—	—	-4	—	4
Павлодар	9	1 046	1 037	42	115	73	51	59	8	-9	56	65
Успен	-288	422	710	-51	5	56	-11	—	11	-40	5	45
Шарбақты	-386	569	955	-152	8	160	-10	3	13	-142	5	147

Жалғасы

Продолжение

	Ішкі көші-қон Внутренняя миграция					
	өңіраралық межрегиональная			өңірлік региональная		
	көші-қон айырымы сальдо миграции	келгені прибыло	кеткені выбыло	көші-қон айырымы сальдо миграции	келгені прибыло	кеткені выбыло

2009

Облыс бойынша	-1 154	3 553	4 707	—	10 825	10 825
Павлодар қ.ә.	-604	1 691	2 295	3 088	5 265	2 177
Ақсу қ.ә.	-40	326	366	-48	981	1 029
Екібастұз қ.ә.	-106	997	1 103	308	1 274	966
аудандар:						
Ақтоғай	-57	9	66	-521	73	594
Баянауыл	-117	125	242	-421	385	806
Железин	-40	25	65	-261	260	521
Ертіс	-60	39	99	-468	304	772
Качиры	-34	35	69	-436	277	713
Лебяжі	-45	37	82	-360	197	557
Май	-77	35	112	-351	134	485
Павлодар	27	104	77	-60	827	887
Успен	-24	51	75	-213	366	579
Шарбақты	23	79	56	-257	482	739

Жалғасы

Продолжение

	Барлығы Всего			Сыртқы көші-қон Внешняя миграция			соның ішінде в том числе					
							әлемнің басқа елдері другие страны мира			ТМД елдері страны СНГ		
	көші-қон айырымы сальдо миграции	келгені прибыло	кеткені выбыло	көші-қон айырымы сальдо миграции	келгені прибыло	кеткені выбыло	көші-қон айырымы сальдо миграции	келгені прибыло	кеткені выбыло	көші-қон айырымы сальдо миграции	келгені прибыло	кеткені выбыло

2010

Облыс бойынша	-2 229	13 529	15 758	-405	1 591	1 996	578	756	178	-983	835	1 818
Павлодар қ.ә.	14	5 407	5 393	-302	710	1 012	89	189	100	-391	521	912
Ақсу қ.ә.	25	1 463	1 438	182	467	285	300	328	28	-118	139	257
Екібастұз қ.ә.	508	2 837	2 329	-243	98	341	3	18	15	-246	80	326
аудандар:												
Ақтоғай	-436	173	609	83	104	21	96	96	—	-13	8	21
Баянауыл	-504	663	1 167	-5	3	8	-1	—	1	-4	3	7
Железин	-210	385	595	-65	4	69	-2	—	2	-63	4	67
Ертіс	-535	130	665	-49	5	54	—	2	2	-49	3	52
Качиры	-382	259	641	-18	23	41	10	17	7	-28	6	34
Лебяжі	-246	265	511	21	32	11	24	29	5	-3	3	6
Май	-214	201	415	—	7	7	—	—	—	—	7	7
Павлодар	-14	796	810	74	122	48	65	74	9	9	48	39
Успен	-128	362	490	-32	5	37	-1	2	3	-31	3	34
Шарбақты	-107	588	695	-51	11	62	-5	1	6	-46	10	56

Жалғасы

Продолжение

	Ішкі көші-қон Внутренняя миграция					
	өңіраралық межрегиональная			өңірлік региональная		
	көші-қон айырымы сальдо миграции	келгені прибыло	кеткені выбыло	көші-қон айырымы сальдо миграции	келгені прибыло	кеткені выбыло

2010

Облыс бойынша	-1 824	3 051	4 875	—	8 887	8 887
Павлодар қ.ә.	-1 224	1 135	2 359	1 540	3 562	2 022
Ақсу қ.ә.	-62	225	287	-95	771	866
Екібастұз қ.ә.	-51	1 174	1 225	802	1 565	763
аудандар:						
Ақтоғай	-110	4	114	-409	65	474
Баянауыл	-133	130	263	-366	530	896
Железин	-25	32	57	-120	349	469
Ертіс	-115	11	126	-371	114	485
Качиры	-45	29	74	-319	207	526
Лебяжі	-21	43	64	-246	190	436
Май	-45	52	97	-169	142	311
Павлодар	37	105	68	-125	569	694
Успен	-43	35	78	-53	322	375
Шарбақты	13	76	63	-69	501	570

6.3 Көшіп-қоныстардың ағыны бойынша бөлу Распределение мигрантов по потокам

адам человек

	Барлығы Всего			Сыртқы көші-қон Внешняя миграция			соның ішінде в том числе					
							әлемнің басқа елдері другие страны мира			ТМД елдері страны СНГ		
	көші-қон айырымы сальдо миграции	келгені прибыло	кеткені выбыло	көші-қон айырымы сальдо миграции	келгені прибыло	кеткені выбыло	көші-қон айырымы сальдо миграции	келгені прибыло	кеткені выбыло	көші-қон айырымы сальдо миграции	келгені прибыло	кеткені выбыло

Барлығы Всего

2006	-111	15 595	15 706	1 006	3 396	2 390	774	1 214	440	232	2 182	1 950
2007	-959	16 915	17 874	46	2 863	2 817	692	1 005	313	-646	1 858	2 504
2008	-1 958	16 431	18 389	-779	2 459	3 238	848	1 097	249	-1 627	1 362	2 989
2009	-2 535	15 848	18 383	-1 381	1 470	2 851	287	494	207	-1 668	976	2 644
2010	-2 229	13 529	15 758	-405	1 591	1 996	578	756	178	-983	835	1 818

Қалалық мекендер Городские поселения

2006	4 158	11 630	7 472	199	2 027	1 828	143	410	267	56	1 617	1 561
2007	3 933	12 075	8 142	-645	1 639	2 284	-36	190	226	-609	1 449	2 058
2008	2 571	11 420	8 849	-1 243	1 371	2 614	53	229	176	-1 296	1 142	2 438
2009	1 531	11 044	9 513	-1 361	955	2 316	-45	108	153	-1 316	847	2 163
2010	437	9 021	8 584	-742	877	1 619	33	174	141	-775	703	1 478

Ауылдық жерлер Сельская местность

2006	-4 269	3 965	8 234	807	1 369	562	631	804	173	176	565	389
2007	-4 892	4 840	9 732	691	1 224	533	728	815	87	-37	409	446
2008	-4 529	5 011	9 540	464	1 088	624	795	868	73	-331	220	551
2009	-4 066	4 804	8 870	-20	515	535	332	386	54	-352	129	481
2010	-2 666	4 508	7 174	337	714	377	545	582	37	-208	132	340

Жалғасы

Продолжение

	Ішкі көші-қон Внутренняя миграция					
	өңіраралық межрегиональная			өңірлік региональная		
	көші-қон айырымы сальдо миграции	келгені прибыло	кеткені выбыло	көші-қон айырымы сальдо миграции	келгені прибыло	кеткені выбыло

Барлығы Всего

2006	-1 117	3 016	4 133	—	9 183	9 183
2007	-1 005	3 312	4 317	—	10 740	10 740
2008	-1 179	3 374	4 553	—	10 598	10 598
2009	-1 154	3 553	4 707	—	10 825	10 825
2010	-1 824	3 051	4 875	—	8 887	8 887

Қалалық мекендер Городские поселения

2006	-489	2 468	2 957	4 448	7 135	2 687
2007	-281	2 729	3 010	4 859	7 707	2 848
2008	-466	2 747	3 213	4 280	7 302	3 022
2009	-683	2 924	3 607	3 575	7 165	3 590
2010	-1 288	2 468	3 756	2 467	5 676	3 209

Ауылдық жерлер Сельская местность

2006	-628	548	1 176	-4 448	2 048	6 496
2007	-724	583	1 307	-4 859	3 033	7 892
2008	-713	627	1 340	-4 280	3 296	7 576
2009	-471	629	1 100	-3 575	3 660	7 235
2010	-536	583	1 119	-2 467	3 211	5 678

6.4 Көшіп-қонушыларды жынысы бойынша бөлу Распределение мигрантов по полу

адам	человек											
	Барлығы Всего			Сыртқы көші-қон Внешняя миграция			соның ішінде в том числе					
							әлемнің басқа елдері другие страны мира			ТМД елдері страны СНГ		
	көші-қон айырымы сальдо миграции	келгені прибыло	кеткені выбыло	көші-қон айырымы сальдо миграции	келгені прибыло	кеткені выбыло	көші-қон айырымы сальдо миграции	келгені прибыло	кеткені выбыло	көші-қон айырымы сальдо миграции	келгені прибыло	кеткені выбыло
Ерлер												
Мужчины												
2006	-117	7 264	7 381	543	1 557	1 014	372	556	184	171	1 001	830
2007	-348	7 878	8 226	86	1 348	1 262	306	443	137	-220	905	1 125
2008	-828	7 409	8 237	-406	1 163	1 569	426	532	106	-832	631	1 463
2009	-1 134	6 961	8 095	-621	726	1 347	168	258	90	-789	468	1 257
2010	-797	6 090	6 887	-78	816	894	330	396	66	-408	420	828
Әйелдер												
Женщины												
2006	6	8 331	8 325	463	1 839	1 376	402	658	256	61	1 181	1 120
2007	-611	9 037	9 648	-40	1 515	1 555	386	562	176	-426	953	1 379
2008	-1 130	9 022	10 152	-373	1 296	1 669	422	565	143	-795	731	1 526
2009	-1 401	8 887	10 288	-760	744	1 504	119	236	117	-879	508	1 387
2010	-1 432	7 439	8 871	-327	775	1 102	248	360	112	-575	415	990

Жалғасы

Продолжение

	Ішкі көші-қон Внутренняя миграция					
	өңіраралық межрегиональная			өңірлік региональная		
	көші-қон айырымы сальдо миграции	келгені прибыло	кеткені выбыло	көші-қон айырымы сальдо миграции	келгені прибыло	кеткені выбыло
Ерлер						
Мужчины						
2006	-660	1 421	2 081	—	4 286	4 286
2007	-434	1 597	2 031	—	4 933	4 933
2008	-422	1 640	2 062	—	4 606	4 606
2009	-513	1 644	2 157	—	4 591	4 591
2010	-719	1 415	2 134	—	3 859	3 859
Әйелдер						
Женщины						
2006	-457	1 595	2 052	—	4 897	4 897
2007	-571	1 715	2 286	—	5 807	5 807
2008	-757	1 734	2 491	—	5 992	5 992
2009	-641	1 909	2 550	—	6 234	6 234
2010	-1 105	1 636	2 741	—	5 028	5 028

6.5 Көшіп-қонушыларды жас топтарына қарай бөлу
Распределение мигрантов по возрастным группам

адам				человек		
	Барлығы Всего			соның ішінде жасына қарай в том числе в возрасте		
				еңбекке жарамды жасқа дейінгі моложе трудоспособного		
	көші-қон айырымы сальдо миграции	келгені прибыло	кеткені выбыло	көші-қон айырымы сальдо миграции	келгені прибыло	кеткені выбыло
Барлығы Всего						
2006	-111	15 595	15 706	641	2 907	2 266
2007	-959	16 915	17 874	405	3 230	2 825
2008	-1 958	16 431	18 389	192	3 145	2 953
2009	-2 535	15 848	18 383	-221	2 532	2 753
2010	-2 229	13 529	15 758	-110	2 332	2 442
Қалалық мекендер Городские поселения						
2006	4 158	11 630	7 472	778	1 827	1 049
2007	3 933	12 075	8 142	844	1 936	1 092
2008	2 571	11 420	8 849	436	1 759	1 323
2009	1 531	11 044	9 513	74	1 542	1 468
2010	437	9 021	8 584	48	1 404	1 356
Ауылдық жерлер Сельская местность						
2006	-4 269	3 965	8 234	-137	1 080	1 217
2007	-4 892	4 840	9 732	-439	1 294	1 733
2008	-4 529	5 011	9 540	-244	1 386	1 630
2009	-4 066	4 804	8 870	-295	990	1 285
2010	-2 666	4 508	7 174	-158	928	1 086

Жалғасы				Продолжение		
				соның ішінде жасына қарай в том числе в возрасте		
	еңбекке жарамды жастағылар трудоспособном			еңбекке жарамды жастан асқандар старше трудоспособного		
	көші-қон айырымы сальдо миграции	келгені прибыло	кеткені выбыло	көші-қон айырымы сальдо миграции	келгені прибыло	кеткені выбыло
Павлодар облысы Павлодарская область						
2006	-556	11 549	12 105	-196	1 139	1 335
2007	-1 190	12 680	13 870	-174	1 005	1 179
2008	-1 980	12 382	14 362	-170	904	1 074
2009	-2 169	12 436	14 605	-145	880	1 025
2010	-1 942	10 345	12 287	-177	852	1 029
Қалалық мекендер Городские поселения						
2006	3 150	8 951	5 801	230	852	622
2007	2 940	9 435	6 495	149	704	555
2008	1 988	9 034	7 046	147	627	480
2009	1 322	8 895	7 573	135	607	472
2010	305	7 048	6 743	84	569	485
Ауылдық жерлер Сельская местность						
2006	-3 706	2 598	6 304	-426	287	713
2007	-4 130	3 245	7 375	-323	301	624
2008	-3 968	3 348	7 316	-317	277	594
2009	-3 491	3 541	7 032	-280	273	553
2010	-2 247	3 297	5 544	-261	283	544

6.6 Білім деңгейі бойынша 15 жастан асқан көшіп-қонушыларды бөлу
Распределение мигрантов старше 15 лет по уровню образования

адам	Көші-қон айырымы Сальдо миграции						Келгені Прибыло						человек
	жоға- ры выс- шее	аяқ тал- маған жоға- ры неза- кон- чен- ное выс- шее	арнау- лы орта сред- нее спец- иаль- ное	жал- пы орта сред- нее общее	аяқтал маған орта непол- ное сред- нее	басқа- лары дру- гие	жоға- ры выс- шее	аяқ тал- маған жоға- ры неза- кон- чен- ное выс- шее	арнау- лы орта сред- нее спец- иаль- ное	жал- пы орта сред- нее общее	аяқ тал- маған орта непол- ное сред- нее	басқа- лары дру- гие	
Павлодар облысы Павлодарская область													
2006	-419	-87	-92	-116	-43	5	2 338	744	3 633	4 428	1 536	9	
2007	-602	-163	-302	-278	-22	3	2 449	729	4 372	4 508	1 619	8	
2008	-754	-211	-603	-383	-199	—	2 686	877	4 250	4 199	1 263	11	
2009	-834	-276	-685	-392	-126	-1	3 119	598	4 426	4 043	1 127	3	
2010	-1 000	-199	-437	-431	-43	-9	2 535	548	3 981	3 236	886	11	
Әлемнің басқа елдері Другие страны мира													
2006	4	-10	-8	224	74	5	45	9	113	330	125	5	
2007	1	-2	-6	137	120	—	38	11	90	205	156	—	
2008	3	1	20	142	62	—	39	6	96	185	89	—	
2009	8	1	—	92	29	—	33	7	51	136	51	—	
2010	-28	20	11	147	174	—	27	22	50	173	178	—	
ТМД елдері Страны СНГ													
2006	-114	-19	21	177	-70	2	225	80	529	633	201	3	
2007	-285	-83	-279	14	-28	5	221	58	463	481	210	5	
2008	-422	-95	-525	-250	-93	2	224	83	348	316	112	3	
2009	-418	-110	-511	-277	-78	—	165	49	272	233	86	1	
2010	-311	5	-309	-165	-60	-1	169	85	238	140	45	—	
Жалғасы													
Продолжение													
	Кеткені Выбыло												
	жоғары высшее	аяқталмаған жоғары неза- кончен- ное высшее	арнаулы орта среднее специальное		жалпы орта среднее общее		аяқталмаған орта неполное среднее		басқалары другие				
Павлодар облысы Павлодарская область													
2006	2 338		744		3 633		4 428		1 536		9		
2007	2 449		729		4 372		4 508		1 619		8		
2008	2 686		877		4 250		4 199		1 263		11		
2009	3 953		874		5 111		4 435		1 253		4		
2010	3 535		747		4 418		3 667		929		20		
Әлемнің басқа елдері Другие страны мира													
2006	41		19		121		106		51		—		
2007	37		13		96		68		36		—		
2008	36		5		76		43		27		—		
2009	25		6		51		44		22		—		
2010	55		2		39		26		4		—		
ТМД елдері Страны СНГ													
2006	339		99		508		456		271		1		
2007	506		141		742		467		238		—		
2008	646		178		873		566		205		1		
2009	583		159		783		510		164		1		
2010	480		80		547		305		105		1		

6.7 Көшіп-қонушыларды жасына қарай бөлу Распределение мигрантов по возрасту

адам человек

	Барлығы Всего			Сыртқы көші-қон Внешняя миграция			соның ішінде в том числе					
							әлемнің басқа елдері другие страны мира			ТМД елдері страны СНГ		
	көші-қон айырымы сальдо миграции	келгені прибыло	кеткені выбыло	көші-қон айырымы сальдо миграции	келгені прибыло	кеткені выбыло	көші-қон айырымы сальдо миграции	келгені прибыло	кеткені выбыло	көші-қон айырымы сальдо миграции	келгені прибыло	кеткені выбыло

2006

Барлығы Всего	-111	15 595	15 706	1 006	3 396	2 390	774	1 214	440	232	2 182	1 950
0	3	157	154	26	42	16	16	19	3	10	23	13
3-5	150	560	410	165	227	62	97	114	17	68	113	45
0-6	280	1 249	969	317	473	156	190	240	50	127	233	106
7-17	322	2 200	1 878	421	735	314	328	394	66	93	341	248
0-13	565	2 492	1 927	642	964	322	433	518	85	209	446	237
0-15	641	2 907	2 266	720	1 098	378	485	587	102	235	511	276
16-62(57)	-556	11 549	12 105	468	2 081	1 613	257	571	314	211	1 510	1 299
63(58)&	-196	1 139	1 335	-182	217	399	32	56	24	-214	161	375

Жалғасы

Продолжение

	Ішкі көші-қон Внутренняя миграция					
	өңіраралық межрегиональная			өңірлік региональная		
	көші-қон айырымы сальдо миграции	келгені прибыло	кеткені выбыло	көші-қон айырымы сальдо миграции	келгені прибыло	кеткені выбыло

2006

Барлығы Всего	-1 117	3 016	4 133	—	9 183	9 183
0	-23	26	49	—	89	89
3-5	-15	85	100	—	248	248
0-6	-37	201	238	—	575	575
7-17	-99	360	459	—	1 105	1 105
0-13	-77	400	477	—	1 128	1 128
0-15	-79	466	545	—	1 343	1 343
16-62(57)	-1 024	2 380	3 404	—	7 088	7 088
63(58)&	-14	170	184	—	752	752

Жалғасы

Продолжение

	Барлығы Всего			Сыртқы көші-қон Внешняя миграция			соның ішінде в том числе					
							әлемнің басқа елдері другие страны мира			ТМД елдері страны СНГ		
	көші-қон айырымы сальдо миграции	келгені прибыло	кеткені выбыло	көші-қон айырымы сальдо миграции	келгені прибыло	кеткені выбыло	көші-қон айырымы сальдо миграции	келгені прибыло	кеткені выбыло	көші-қон айырымы сальдо миграции	келгені прибыло	кеткені выбыло

2007

Барлығы Всего	-959	16 915	17 874	46	2 863	2 817	692	1 005	313	-646	1 858	2 504
0	10	162	152	21	35	14	13	15	2	8	20	12
3-5	107	638	531	101	183	82	90	96	6	11	87	76
0-6	197	1 441	1 244	214	401	187	193	215	22	21	186	165
7-17	142	2 373	2 231	228	596	368	257	309	52	-29	287	316
0-13	381	2 795	2 414	420	823	403	399	452	53	21	371	350
0-15	405	3 230	2 825	452	925	473	442	505	63	10	420	410
16-62(57)	-1 190	12 680	13 870	-225	1 784	2 009	245	469	224	-470	1 315	1 785
63(58)&	-174	1 005	1 179	-181	154	335	5	31	26	-186	123	309

Жалғасы

Продолжение

	Ішкі көші-қон Внутренняя миграция					
	өңіраралық межрегиональная			өңірлік региональная		
	көші-қон айырымы сальдо миграции	келгені прибыло	кеткені выбыло	көші-қон айырымы сальдо миграции	келгені прибыло	кеткені выбыло

2007

Барлығы Всего	-1 005	3 312	4 317	—	10 740	10 740
0	-11	24	35	—	103	103
3-5	6	97	91	—	358	358
0-6	-17	216	233	—	824	824
7-17	-86	398	484	—	1 379	1 379
0-13	-39	408	447	—	1 564	1 564
0-15	-47	481	528	—	1 824	1 824
16-62(57)	-965	2 654	3 619	—	8 242	8 242
63(58)&	7	177	170	—	674	674

Жалғасы

Продолжение

	Барлығы Всего			Сыртқы көші-қон Внешняя миграция			соның ішінде в том числе					
							әлемнің басқа елдері другие страны мира			ТМД елдері страны СНГ		
	көші-қон айырымы сальдо миграции	келгені прибыло	кеткені выбыло	көші-қон айырымы сальдо миграции	келгені прибыло	кеткені выбыло	көші-қон айырымы сальдо миграции	келгені прибыло	кеткені выбыло	көші-қон айырымы сальдо миграции	келгені прибыло	кеткені выбыло

2008

Барлығы Всего	-1 958	16 431	18 389	-779	2 459	3 238	848	1 097	249	-1 627	1 362	2 989
0	-24	154	178	7	30	23	16	23	7	-9	7	16
3-5	81	709	628	86	203	117	144	149	5	-58	54	112
0-6	72	1 497	1 425	138	421	283	272	303	31	-134	118	252
7-17	-5	2 155	2 160	175	583	408	343	388	45	-168	195	363
0-13	224	2 780	2 556	374	875	501	575	630	55	-201	245	446
0-15	192	3 145	2 953	376	958	582	620	682	62	-244	276	520
16-62(57)	-1 980	12 382	14 362	-1 003	1 379	2 382	204	377	173	-1 207	1 002	2 209
63(58)&	-170	904	1 074	-152	122	274	24	38	14	-176	84	260

Жалғасы

Продолжение

	Ішкі көші-қон Внутренняя миграция					
	өңіраралық межрегиональная			өңірлік региональная		
	көші-қон айырымы сальдо миграции	келгені прибыло	кеткені выбыло	көші-қон айырымы сальдо миграции	келгені прибыло	кеткені выбыло

2008

Барлығы Всего	-1 179	3 374	4 553	—	10 598	10 598
0	-31	30	61	—	94	94
3-5	-5	125	130	—	381	381
0-6	-66	272	338	—	804	804
7-17	-180	351	531	—	1 221	1 221
0-13	-150	453	603	—	1 452	1 452
0-15	-184	516	700	—	1 671	1 671
16-62(57)	-977	2 721	3 698	—	8 282	8 282
63(58)&	-18	137	155	—	645	645

Жалғасы

Продолжение

	Барлығы Всего			Сыртқы көші-қон Внешняя миграция			соның ішінде в том числе					
							әлемнің басқа елдері другие страны мира			ТМД елдері страны СНГ		
	көші-қон айырымы сальдо мигра- ции	кел- гені при- было	кет- кені вы- было	көші-қон айырымы сальдо мигра- ции	кел- гені при- было	кет- кені вы- было	көші-қон айырымы сальдо мигра- ции	кел- гені при- было	кет- кені вы- было	көші-қон айырымы сальдо мигра- ции	кел- гені при- было	кет- кені вы- было

2009

Барлығы

Всего	-2 535	15 848	18 383	-1 381	1 470	2 851	287	494	207	-1 668	976	2 644
0	-24	109	133	-2	20	22	7	12	5	-9	8	17
3-5	-37	622	659	-21	98	119	39	56	17	-60	42	102
0-6	-91	1 352	1 443	-56	204	260	78	116	38	-134	88	222
7-17	-216	1 621	1 837	-100	217	317	85	110	25	-185	107	292
0-13	-196	2 239	2 435	-95	348	443	140	196	56	-235	152	387
0-15	-221	2 532	2 753	-117	386	503	157	216	59	-274	170	444
16-62(57)	-2 169	12 436	14 605	-1 103	995	2 098	134	258	124	-1 237	737	1 974
63(58)&	-145	880	1 025	-161	89	250	-4	20	24	-157	69	226

Жалғасы

Продолжение

	Ішкі көші-қон Внутренняя миграция					
	өңіраралық межрегиональная			өңірлік региональная		
	көші-қон айырымы сальдо миграции	келгені прибыло	кеткені выбыло	көші-қон айырымы сальдо миграции	келгені прибыло	кеткені выбыло

2009

Барлығы

Всего	-1 154	3 553	4 707	—	10 825	10 825
0	-22	22	44	—	67	67
3-5	-16	139	155	—	385	385
0-6	-35	322	357	—	826	826
7-17	-116	355	471	—	1 049	1 049
0-13	-101	523	624	—	1 368	1 368
0-15	-104	581	685	—	1 565	1 565
16-62(57)	-1 066	2 820	3 886	—	8 621	8 621
63(58)&	16	152	136	—	639	639

Жалғасы

Продолжение

	Барлығы Всего			Сыртқы көші-қон Внешняя миграция			соның ішінде в том числе					
							әлемнің басқа елдері другие страны мира			ТМД елдері страны СНГ		
	көші-қон айырымы сальдо миграции	келгені прибыло	кеткені выбыло	көші-қон айырымы сальдо миграции	келгені прибыло	кеткені выбыло	көші-қон айырымы сальдо миграции	келгені прибыло	кеткені выбыло	көші-қон айырымы сальдо миграции	келгені прибыло	кеткені выбыло

2010

Барлығы Всего	-2 229	13 529	15 758	-405	1 591	1 996	578	756	178	-983	835	1 818
0	-6	126	132	13	26	13	13	16	3	—	10	10
3-5	-41	548	589	26	104	78	58	70	12	-32	34	66
0-6	-43	1 252	1 295	51	218	167	111	142	31	-60	76	136
7-17	-119	1 437	1 556	80	297	217	172	195	23	-92	102	194
0-13	-64	2 081	2 145	122	416	294	226	273	47	-104	143	247
0-15	-110	2 332	2 442	112	464	352	254	306	52	-142	158	300
16-62(57)	-1 942	10 345	12 287	-375	1 064	1 439	308	423	115	-683	641	1 324
63(58)&	-177	852	1 029	-142	63	205	16	27	11	-158	36	194

Жалғасы

Продолжение

	Ішкі көші-қон Внутренняя миграция					
	өңіраралық межрегиональная			өңірлік региональная		
	көші-қон айырымы сальдо миграции	келгені прибыло	кеткені выбыло	көші-қон айырымы сальдо миграции	келгені прибыло	кеткені выбыло

2010

Барлығы Всего	-1 824	3 051	4 875	—	8 887	8 887
0	-19	31	50	—	69	69
3-5	-67	121	188	—	323	323
0-6	-94	289	383	—	745	745
7-17	-199	275	474	—	865	865
0-13	-186	437	623	—	1 228	1 228
0-15	-222	485	707	—	1 383	1 383
16-62(57)	-1 567	2 425	3 992	—	6 856	6 856
63(58)&	-35	141	176	—	648	648

6.8 Көшіп-қонушыларды жекелеген ұлттар бойынша бөлу

Распределение мигрантов по отдельным национальностям

адам человек

	Барлығы Всего			Сыртқы көші-қон Внешняя миграция			соның ішінде в том числе					
							әлемнің басқа елдері другие страны мира			ТМД елдері страны СНГ		
	көші-қон айы-рымы саль-до мигра-ции	кел-гені при-было	кет-кені вы-было	көші-қон айы-рымы саль-до мигра-ции	кел-гені при-было	кет-кені вы-было	көші-қон айы-рымы саль-до мигра-ции	кел-гені при-было	кет-кені вы-было	көші-қон айы-рымы саль-до мигра-ции	кел-гені при-было	кет-кені вы-было
Қазақтар Казахи												
2006	977	11 392	10 415	2 172	2 258	86	1 087	1 104	17	1 085	1 154	69
2007	849	12 671	11 822	1 967	2 021	54	922	924	2	1 045	1 097	52
2008	356	12 103	11 747	1 528	1 604	76	989	991	2	539	613	74
2009	-476	11 414	11 890	688	782	94	422	429	7	266	353	87
2010	-830	9 686	10 516	852	917	65	672	675	3	180	242	62
Орыстар Русские												
2006	-793	2 578	3 371	-817	742	1 559	-122	27	149	-695	715	1 410
2007	-1 267	2 727	3 994	-1 393	558	1 951	-73	35	108	-1 320	523	1 843
2008	-1 709	2 713	4 422	-1 730	536	2 266	-42	34	76	-1 688	502	2 190
2009	-1 614	2 692	4 306	-1 551	427	1 978	-62	21	83	-1 489	406	1 895
2010	-1 063	2 135	3 198	-927	384	1 311	-49	19	68	-878	365	1 243
Украиндер Украинцы												
2006	-143	570	713	-163	106	269	-31	12	43	-132	94	226
2007	-207	532	739	-211	70	281	-24	5	29	-187	65	252
2008	-264	559	823	-253	85	338	-5	9	14	-248	76	324
2009	-204	584	788	-222	55	277	-21	2	23	-201	53	254
2010	-141	473	614	-134	60	194	-4	5	9	-130	55	185
Белорустар Белорусы												
2006	-18	68	86	-17	16	33	-3	—	3	-14	16	30
2007	-46	61	107	-41	7	48	-4	—	4	-37	7	44
2008	-55	46	101	-53	6	59	-5	—	5	-48	6	54
2009	-36	64	100	-33	9	42	—	1	1	-33	8	41
2010	-19	44	63	-20	3	23	-1	—	1	-19	3	22
Немістер Немцы												
2006	-210	383	593	-208	106	314	-150	60	210	-58	46	104
2007	-250	409	659	-244	65	309	-120	39	159	-124	26	150
2008	-205	414	619	-203	96	299	-69	50	119	-134	46	180
2009	-153	440	593	-177	64	241	-48	32	80	-129	32	161
2010	-133	324	457	-113	53	166	-29	34	63	-84	19	103
Татарлар Татары												
2006	24	232	208	16	57	41	—	2	2	16	55	39
2007	-42	185	227	-28	45	73	-2	—	2	-26	45	71
2008	-41	157	198	-37	28	65	-2	—	2	-35	28	63
2009	-42	186	228	-37	35	72	—	—	—	-37	35	72
2010	-40	147	187	-22	24	46	-3	—	3	-19	24	43

Жалғасы

Продолжение

	Барлығы Всего			Сыртқы көші-қон Внешняя миграция			соның ішінде в том числе					
							әлемнің басқа елдері другие страны мира			ТМД елдері страны СНГ		
	көші-қон айырымы сальдо миграции	келгені прибыло	кеткені выбыло	көші-қон айырымы сальдо миграции	келгені прибыло	кеткені выбыло	көші-қон айырымы сальдо миграции	келгені прибыло	кеткені выбыло	көші-қон айырымы сальдо миграции	келгені прибыло	кеткені выбыло
Өзбектер Узбеки												
2006	6	22	16	8	9	1	1	1	—	7	8	1
2007	5	17	12	7	8	1	—	—	—	7	8	1
2008	15	30	15	10	11	1	—	—	—	10	11	1
2009	11	31	20	8	14	6	-1	—	1	9	14	5
2010	5	26	21	15	15	—	—	—	—	15	15	—
Әзірбайжандар Азербайджанцы												
2006	4	23	19	—	4	4	—	—	—	—	4	4
2007	-5	24	29	1	9	8	—	—	—	1	9	8
2008	8	35	27	6	14	8	1	1	—	5	13	8
2009	-2	22	24	-1	7	8	—	—	—	-1	7	8
2010	4	33	29	12	18	6	-3	—	3	15	18	3

Жалғасы

Продолжение

	Ішкі көші-қон Внутренняя миграция					
	өңіраралық межрегиональная			өңірлік региональная		
	көші-қон айырымы сальдо миграции	келгені прибыло	кеткені выбыло	көші-қон айырымы сальдо миграции	келгені прибыло	кеткені выбыло
Қазақтар Казахи						
2006	-1 195	2 154	3 349	—	6 980	6 980
2007	-1 118	2 475	3 593	—	8 175	8 175
2008	-1 172	2 527	3 699	—	7 972	7 972
2009	-1 164	2 687	3 851	—	7 945	7 945
2010	-1 682	2 316	3 998	—	6 453	6 453
Орыстар Русские						
2006	24	559	535	—	1 277	1 277
2007	126	576	450	—	1 593	1 593
2008	21	580	559	—	1 597	1 597
2009	-63	540	603	—	1 725	1 725
2010	-136	440	576	—	1 311	1 311
Украиндер Украинцы						
2006	20	88	68	—	376	376
2007	4	77	73	—	385	385
2008	-11	72	83	—	402	402
2009	18	100	82	—	429	429
2010	-7	61	68	—	352	352
Белорустар Белорусы						
2006	-1	8	9	—	44	44
2007	-5	10	15	—	44	44
2008	-2	9	11	—	31	31
2009	-3	11	14	—	44	44
2010	1	16	15	—	25	25

Жалғасы

Продолжение

	Ішкі көші-қон Внутренняя миграция					
	өңіраралық межрегиональная			өңірлік региональная		
	көші-қон айырымы сальдо миграции	келгені прибыло	кеткені выбыло	көші-қон айырымы сальдо миграции	келгені прибыло	кеткені выбыло
Немістер Немцы						
2006	-2	51	53	—	226	226
2007	-6	52	58	—	292	292
2008	-2	49	51	—	269	269
2009	24	64	40	—	312	312
2010	-20	29	49	—	242	242
Татарлар Татары						
2006	8	56	48	—	119	119
2007	-14	36	50	—	104	104
2008	-4	37	41	—	92	92
2009	-5	38	43	—	113	113
2010	-18	33	51	—	90	90
Өзбектер Узбеки						
2006	-2	6	8	—	7	7
2007	-2	5	7	—	4	4
2008	5	11	6	—	8	8
2009	3	10	7	—	7	7
2010	-10	3	13	—	8	8
Өзірбайжандар Азербайджанцы						
2006	4	7	3	—	12	12
2007	-6	3	9	—	12	12
2008	2	9	7	—	12	12
2009	-1	2	3	—	13	13
2010	-8	5	13	—	10	10

6.9 Көшіп-қонушыларды 15 жастан асқан неке жағдайы бойынша бөлу
Распределение мигрантов старше 15 лет по состоянию в браке

адам человек

	Барлығы Всего			Сыртқы көші-қон Внешняя миграция			соның ішінде в том числе					
							әлемнің басқа елдері другие страны мира			ТМД елдері страны СНГ		
	көші-қон айырымы сальдо миграции	келгені прибыло	кеткені выбыло	көші-қон айырымы сальдо миграции	келгені прибыло	кеткені выбыло	көші-қон айырымы сальдо миграции	келгені прибыло	кеткені выбыло	көші-қон айырымы сальдо миграции	келгені прибыло	кеткені выбыло

Некеде тұрғандар
Состоящие в браке

2006	-274	6 078	6 352	277	1 242	965	162	390	228	115	852	737
2007	-655	6 463	7 118	-184	1 002	1 186	127	302	175	-311	700	1 011
2008	-908	6 365	7 273	-489	727	1 216	152	271	119	-641	456	1 097
2009	-1 018	6 124	7 142	-572	507	1 079	79	177	98	-651	330	981
2010	-766	5 323	6 089	-205	586	791	199	294	95	-404	292	696

Еш уақытта некелеспегендер
Никогда не состоявшие в браке

2006	-457	4 865	5 322	79	728	649	101	173	72	-22	555	577
2007	-536	5 477	6 013	-25	695	720	98	146	48	-123	549	672
2008	-1 021	5 378	6 399	-481	549	1 030	45	86	41	-526	463	989
2009	-1 118	5 605	6 723	-517	393	910	36	64	28	-553	329	882
2010	-1 135	4 601	5 736	-178	385	563	92	113	21	-270	272	542

Тұлдар/Жесірлер
Вдовье

2006	-28	914	942	-77	156	233	22	40	18	-99	116	215
2007	-80	774	854	-102	105	207	17	33	16	-119	72	191
2008	-92	753	845	-80	105	185	23	38	15	-103	67	170
2009	-48	717	765	-79	64	143	—	12	12	-79	52	131
2010	-103	565	668	-78	61	139	24	27	3	-102	34	136

Ажырасқандар
Разведенные

2006	-4	803	807	-9	155	164	-6	14	20	-3	141	144
2007	-89	959	1 048	-94	131	225	8	19	11	-102	112	214
2008	-134	770	904	-111	110	221	7	19	12	-118	91	209
2009	-139	848	987	-104	111	215	11	21	10	-115	90	205
2010	-115	683	798	-55	92	147	6	13	7	-61	79	140

Жалғасы

Продолжение

	Ішкі көші-қон Внутренняя миграция					
	өңіраралық межрегиональная			өңірлік региональная		
	көші-қон айырымы сальдо миграции	келгені прибыло	кеткені выбыло	көші-қон айырымы сальдо миграции	келгені прибыло	кеткені выбыло

Некеде тұрғандар
Состоящие в браке

2006	-551	1 199	1 750	—	3 637	3 637
2007	-471	1 243	1 714	—	4 218	4 218
2008	-419	1 294	1 713	—	4 344	4 344
2009	-446	1 308	1 754	—	4 309	4 309
2010	-561	1 172	1 733	—	3 565	3 565

Жалғасы

Продолжение

	Ішкі көші-қон Внутренняя миграция					
	өңіраралық межрегиональная			өңірлік региональная		
	көші-қон айырымы сальдо миграции	келгені прибыло	кеткені выбыло	көші-қон айырымы сальдо миграции	келгені прибыло	кеткені выбыло
Еш уақытта некелеспегендер Никогда не состоявшие в браке						
2006	-536	1 014	1 550	—	3 123	3 123
2007	-511	1 231	1 742	—	3 551	3 551
2008	-540	1 271	1 811	—	3 558	3 558
2009	-601	1 340	1 941	—	3 872	3 872
2010	-957	1 127	2 084	—	3 089	3 089
Тұлдар/Жесірлер Вдовы						
2006	49	154	105	—	604	604
2007	22	146	124	—	523	523
2008	-12	129	141	—	519	519
2009	31	144	113	—	509	509
2010	-25	100	125	—	404	404
Ажырасқандар Разведенные						
2006	5	180	175	—	468	468
2007	5	209	204	—	619	619
2008	-23	162	185	—	498	498
2009	-35	175	210	—	562	562
2010	-60	160	220	—	431	431

**Халықтың сыртқы көші-қоны
Внешняя миграция населения**

адам

человек

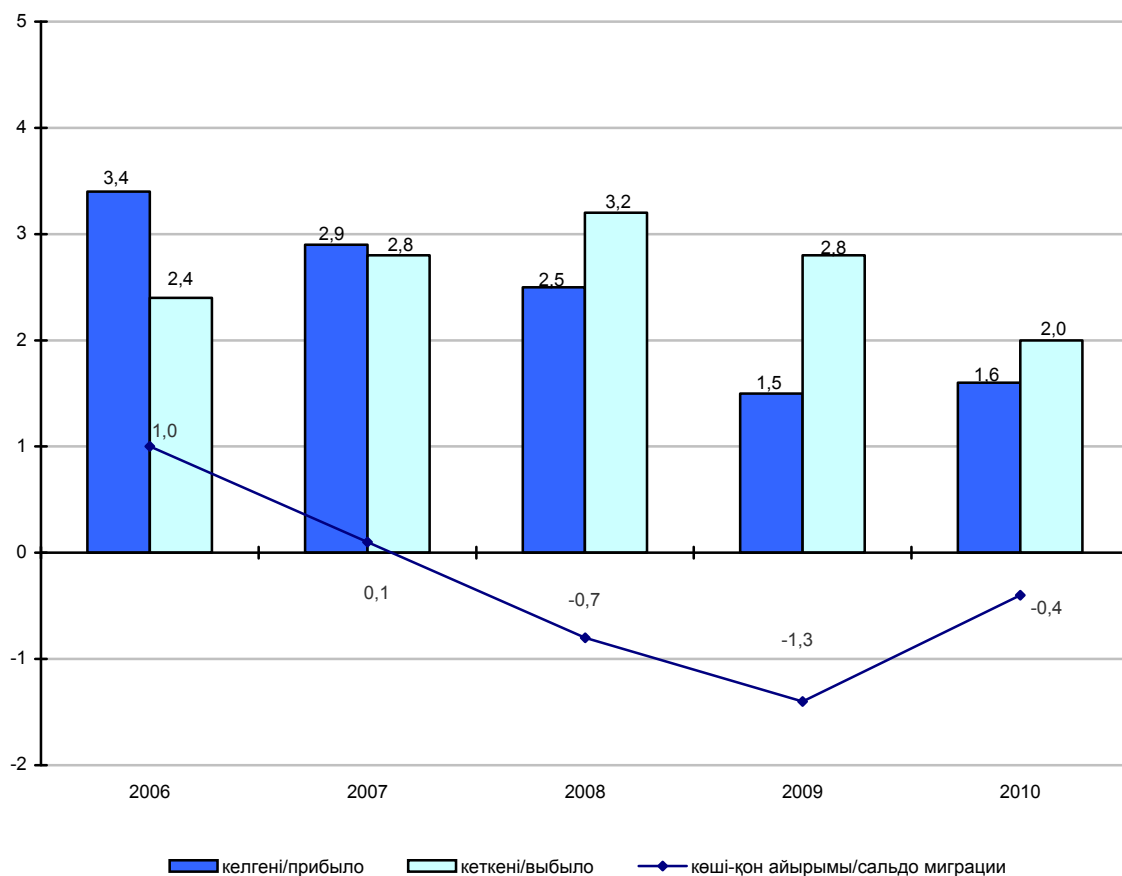

6.10 ТМД елдерімен халықтың көші-қоны Миграция населения со странами СНГ

адам		человек									
	Барлығы Всего	соның ішінде в том числе									
		Әзірбайжан Азербайджан	Армения Армения	Беларусь Беларусь	Қырғызстан Республикасы Кыргызская Республика	Молдова Молдова	Ресей Россия	Тәжікстан Таджикистан	Түрікменстан Туркменистан	Өзбекстан Узбекистан	Украина Украина
Көші-қон айырымы Сальдо миграции											
2006	232	5	5	–	44	1	-389	1	–	574	-10
2007	-646	-2	6	-42	35	1	-1 011	4	-3	387	-22
2008	-1 627	3	1	-22	45	2	-1 916	2	1	261	-7
2009	-1 668	1	9	-19	41	–	-1 858	2	–	154	2
2010	-983	14	13	-22	55	6	-1 182	2	–	124	7
Келгендер Прибывшие											
2006	2 182	5	5	11	45	2	1 511	1	–	582	19
2007	1 858	5	7	4	35	2	1 394	4	–	390	16
2008	1 362	10	1	7	48	2	1 004	3	1	263	18
2009	976	5	9	11	42	2	722	2	–	156	27
2010	835	14	13	6	55	6	593	3	–	125	20
Кеткендер Выбывшие											
2006	1 950	–	–	11	1	1	1 900	–	–	8	29
2007	2 504	7	1	46	–	1	2 405	–	3	3	38
2008	2 989	7	–	29	3	–	2 920	1	–	2	25
2009	2 644	4	–	30	1	2	2 580	–	–	2	25
2010	1 818	–	–	28	–	–	1 775	1	–	1	13

6.11 Әлемнің басқа елдермен халықтың көші-қоны Миграция населения с другими странами мира

адам														человек
	Барлығы Всего	Германия Германия	Греция Греция	Израиль Израиль	Канада Канада	Қытай Китай	Монғолия Монголия	АҚШ США	Түркия Турция	Латвия Латвия	Литва Литва	Эстония Эстония	Басқа елдер Другие страны	
Көші-қон айырымы Сальдо миграции														
2006	774	-310	1	–	-3	3	1 092	-3	1	–	–	–	-7	
2007	692	-193	–	1	-9	–	920	-20	–	1	–	–	-8	
2008	848	-108	–	4	-12	–	988	-13	3	–	–	–	-14	
2009	287	-109	1	–	-4	7	421	-15	2	–	-6	–	-10	
2010	578	-91	–	-3	-4	1	663	-7	3	4	–	–	12	
Келгендер Прибывшие														
2006	1 214	103	1	8	–	3	1 096	1	1	–	–	–	1	
2007	1 005	78	–	1	–	–	924	1	–	1	–	–	–	
2008	1 097	96	–	8	–	–	988	1	3	–	–	–	1	
2009	494	54	1	2	3	7	421	–	2	–	–	–	4	
2010	756	57	–	2	–	1	663	2	3	4	–	–	24	
Кеткендер Выбывшие														
2006	440	413	–	8	3	–	4	4	–	–	–	–	8	
2007	313	271	–	–	9	–	4	21	–	–	–	–	8	
2008	249	204	–	4	12	–	–	14	–	–	–	–	15	
2009	207	163	–	2	7	–	–	15	–	–	6	–	14	
2010	178	148	–	5	4	–	–	9	–	–	–	–	12	

7. Қазақстан Республикасы халқының саны және құрамы

Численность и состав населения Республики Казахстан

7.1 Халық саны

Численность населения

жыл басына, адам	на начало года, человек				
	2007	2008	2009	2010	2011
Барлық халық					
Все население					
Қазақстан Республикасы	15 396 878	15 571 506	15 982 343	16 204 617	16 441 959
Ақмола	748 559	747 447	738 824	735 135	733 212
Ақтөбе	695 454	703 660	756 782	763 589	777 471
Алматы	1 620 696	1 643 278	1 804 004	1 836 563	1 873 374
Атырау	480 687	490 369	509 123	520 982	532 020
Батыс Қазақстан	612 479	615 310	598 341	603 858	608 318
Жамбыл	1 009 210	1 018 845	1 020 791	1 034 624	1 046 497
Қарағанды	1 339 368	1 342 081	1 341 202	1 346 938	1 352 302
Қостанай	900 333	894 192	886 328	883 365	881 605
Қызылорда	625 070	632 234	677 732	689 038	700 578
Маңғыстау	390 531	407 403	482 631	503 265	524 175
Оңтүстік Қазақстан	2 282 474	2 331 505	2 462 782	2 511 698	2 567 707
Павлодар	744 860	746 454	742 276	744 363	746 163
Солтүстік Қазақстан	660 950	653 921	597 530	592 746	589 308
Шығыс Қазақстан	1 424 513	1 417 384	1 396 866	1 398 219	1 398 083
Астана қ.ә.	574 448	602 684	605 254	649 139	697 129
Алматы қ.ә.	1 287 246	1 324 739	1 361 877	1 391 095	1 414 017
Ерлер					
Мужчины					
Қазақстан Республикасы	7 409 284	7 491 554	7 698 854	7 808 753	7 925 957
Ақмола	359 297	358 754	355 630	354 070	353 536
Ақтөбе	335 674	339 460	364 032	367 585	373 937
Алматы	796 577	808 159	884 492	900 823	919 348
Атырау	234 890	239 390	249 057	255 001	260 569
Батыс Қазақстан	295 589	296 795	288 466	291 144	293 504
Жамбыл	489 314	493 971	496 530	503 850	510 365
Қарағанды	629 989	630 592	633 280	636 116	638 678
Қостанай	425 980	422 661	417 954	416 617	415 863
Қызылорда	311 177	314 903	337 197	343 038	349 327
Маңғыстау	192 964	201 154	238 839	249 117	259 785
Оңтүстік Қазақстан	1 125 409	1 150 124	1 214 877	1 240 309	1 269 405
Павлодар	351 160	351 404	349 071	350 122	350 976
Солтүстік Қазақстан	317 873	314 174	284 381	282 171	280 535
Шығыс Қазақстан	675 920	671 957	662 846	663 848	664 054
Астана қ.ә.	282 259	295 354	296 558	316 920	338 723
Алматы қ.ә.	585 212	602 702	625 644	638 022	647 352
Әйелдер					
Женщины					
Қазақстан Республикасы	7 987 594	8 079 952	8 283 489	8 395 864	8 516 002
Ақмола	389 262	388 693	383 194	381 065	379 676
Ақтөбе	359 780	364 200	392 750	396 004	403 534
Алматы	824 119	835 119	919 512	935 740	954 026
Атырау	245 797	250 979	260 066	265 981	271 451
Батыс Қазақстан	316 890	318 515	309 875	312 714	314 814
Жамбыл	519 896	524 874	524 261	530 774	536 132
Қарағанды	709 379	711 489	707 922	710 822	713 624
Қостанай	474 353	471 531	468 374	466 748	465 742
Қызылорда	313 893	317 331	340 535	346 000	351 251
Маңғыстау	197 567	206 249	243 792	254 148	264 390
Оңтүстік Қазақстан	1 157 065	1 181 381	1 247 905	1 271 389	1 298 302
Павлодар	393 700	395 050	393 205	394 241	395 187
Солтүстік Қазақстан	343 077	339 747	313 149	310 575	308 773

Жалғасы	Продолжение				
	2007	2008	2009	2010	2011
Шығыс Қазақстан	748 593	745 427	734 020	734 371	734 029
Астана қ.ә.	292 189	307 330	308 696	332 219	358 406
Алматы қ.ә.	702 034	722 037	736 233	753 073	766 665
Қала халқы					
Городское население					
Қазақстан Республикасы	8 125 510	8 265 935	8 649 662	8 806 952	8 961 336
Ақмола	331 278	333 559	342 186	342 336	342 421
Ақтөбе	371 342	379 195	460 251	465 366	478 165
Алматы	374 714	382 987	423 521	430 534	437 406
Атырау	228 340	235 396	238 211	246 450	253 746
Батыс Қазақстан	268 432	272 886	277 055	283 672	290 000
Жамбыл	422 770	427 067	403 795	409 026	411 310
Қарағанды	1 034 650	1 042 220	1 038 997	1 048 181	1 055 902
Қостанай	429 435	431 406	439 557	441 242	443 244
Қызылорда	220 105	223 291	283 971	290 401	295 420
Маңғыстау	227 831	234 734	262 237	269 457	275 842
Оңтүстік Қазақстан	875 052	890 056	970 164	988 774	1 007 806
Павлодар	484 728	490 553	504 004	508 731	511 817
Солтүстік Қазақстан	230 134	230 230	237 440	237 998	238 781
Шығыс Қазақстан	765 005	764 932	801 142	804 550	808 330
Астана қ.ә.	574 448	602 684	605 254	649 139	697 129
Алматы қ.ә.	1 287 246	1 324 739	1 361 877	1 391 095	1 414 017
Ерлер					
Мужчины					
Қазақстан Республикасы	3 783 325	3 847 854	4 049 456	4 123 324	4 195 759
Ақмола	154 098	155 157	159 302	159 575	159 962
Ақтөбе	173 905	177 642	216 277	218 865	224 591
Алматы	175 408	179 437	200 637	204 107	207 618
Атырау	108 520	111 753	113 393	117 459	121 033
Батыс Қазақстан	123 689	125 512	128 449	131 554	134 428
Жамбыл	195 498	197 422	189 362	191 858	193 217
Қарағанды	478 305	481 133	482 496	486 656	490 122
Қостанай	195 204	195 936	200 468	201 244	202 283
Қызылорда	105 941	107 652	137 876	141 024	143 728
Маңғыстау	111 506	114 749	126 964	130 670	134 038
Оңтүстік Қазақстан	419 634	427 220	465 170	474 525	484 313
Павлодар	222 823	225 155	231 785	233 842	235 311
Солтүстік Қазақстан	105 021	104 985	107 428	107 676	107 950
Шығыс Қазақстан	346 302	346 045	367 647	369 327	371 090
Астана қ.ә.	282 259	295 354	296 558	316 920	338 723
Алматы қ.ә.	585 212	602 702	625 644	638 022	647 352
Әйелдер					
Женщины					
Қазақстан Републикасы	4 342 185	4 418 081	4 600 206	4 683 628	4 765 577
Ақмола	177 180	178 402	182 884	182 761	182 459
Ақтөбе	197 437	201 553	243 974	246 501	253 574
Алматы	199 306	203 550	222 884	226 427	229 788
Атырау	119 820	123 643	124 818	128 991	132 713
Батыс Қазақстан	144 743	147 374	148 606	152 118	155 572
Жамбыл	227 272	229 645	214 433	217 168	218 093
Қарағанды	556 345	561 087	556 501	561 525	565 780
Қостанай	234 231	235 470	239 089	239 998	240 961
Қызылорда	114 164	115 639	146 095	149 377	151 692
Маңғыстау	116 325	119 985	135 273	138 787	141 804
Оңтүстік Қазақстан	455 418	462 836	504 994	514 249	523 493
Павлодар	261 905	265 398	272 219	274 889	276 506
Солтүстік Қазақстан	125 113	125 245	130 012	130 322	130 831
Шығыс Қазақстан	418 703	418 887	433 495	435 223	437 240
Астана қ.ә.	292 189	307 330	308 696	332 219	358 406
Алматы қ.ә.	702 034	722 037	736 233	753 073	766 665

Жалғасы	2007	2008	2009	2010	Продолжение 2011
Ауыл халқы Сельское население					
Қазақстан Республикасы	7 271 368	7 305 571	7 332 681	7 397 665	7 480 623
Ақмола	417 281	413 888	396 638	392 799	390 791
Ақтөбе	324 112	324 465	296 531	298 223	299 306
Алматы	1 245 982	1 260 291	1 380 483	1 406 029	1 435 968
Атырау	252 347	254 973	270 912	274 532	278 274
Батыс Қазақстан	344 047	342 424	321 286	320 186	318 318
Жамбыл	586 440	591 778	616 996	625 598	635 187
Қарағанды	304 718	299 861	302 205	298 757	296 400
Қостанай	470 898	462 786	446 771	442 123	438 361
Қызылорда	404 965	408 943	393 761	398 637	405 158
Маңғыстау	162 700	172 669	220 394	233 808	248 333
Оңтүстік Қазақстан	1 407 422	1 441 449	1 492 618	1 522 924	1 559 901
Павлодар	260 132	255 901	238 272	235 632	234 346
Солтүстік Қазақстан	430 816	423 691	360 090	354 748	350 527
Шығыс Қазақстан	659 508	652 452	595 724	593 669	589 753
Ерлер Мужчины					
Қазақстан Республикасы	3 625 959	3 643 700	3 649 398	3 685 429	3 730 198
Ақмола	205 199	203 597	196 328	194 495	193 574
Ақтөбе	161 769	161 818	147 755	148 720	149 346
Алматы	621 169	628 722	683 855	696 716	711 730
Атырау	126 370	127 637	135 664	137 542	139 536
Батыс Қазақстан	171 900	171 283	160 017	159 590	159 076
Жамбыл	293 816	296 549	307 168	311 992	317 148
Қарағанды	151 684	149 459	150 784	149 460	148 556
Қостанай	230 776	226 725	217 486	215 373	213 580
Қызылорда	205 236	207 251	199 321	202 014	205 599
Маңғыстау	81 458	86 405	111 875	118 447	125 747
Оңтүстік Қазақстан	705 775	722 904	749 707	765 784	785 092
Павлодар	128 337	126 249	117 286	116 280	115 665
Солтүстік Қазақстан	212 852	209 189	176 953	174 495	172 585
Шығыс Қазақстан	329 618	325 912	295 199	294 521	292 964
Әйелдер Женщины					
Қазақстан Республикасы	3 645 409	3 661 871	3 683 283	3 712 236	3 750 425
Ақмола	212 082	210 291	200 310	198 304	197 217
Ақтөбе	162 343	162 647	148 776	149 503	149 960
Алматы	624 813	631 569	696 628	709 313	724 238
Атырау	125 977	127 336	135 248	136 990	138 738
Батыс Қазақстан	172 147	171 141	161 269	160 596	159 242
Жамбыл	292 624	295 229	309 828	313 606	318 039
Қарағанды	153 034	150 402	151 421	149 297	147 844
Қостанай	240 122	236 061	229 285	226 750	224 781
Қызылорда	199 729	201 692	194 440	196 623	199 559
Маңғыстау	81 242	86 264	108 519	115 361	122 586
Оңтүстік Қазақстан	701 647	718 545	742 911	757 140	774 809
Павлодар	131 795	129 652	120 986	119 352	118 681
Солтүстік Қазақстан	217 964	214 502	183 137	180 253	177 942
Шығыс Қазақстан	329 890	326 540	300 525	299 148	296 789

7.2 Демографиялық жүктеме коэффициенттер

Коэффициенты демографической нагрузки

жыл басына, 1000 адамға	на начало года, на 1000 человек				
	Еңбекке жарамды жастан төмен және асқандар Моложе и старше трудоспособного возраста				
	2007	2008	2009	2010	2011
Барлық халық Все население					
Қазақстан Республикасы	567	562	554	557	563
Ақмола	564	553	554	557	559
Ақтөбе	556	548	509	511	510
Алматы	565	556	565	567	574
Атырау	616	607	580	584	595
Батыс Қазақстан	553	541	529	530	533
Жамбыл	630	631	629	635	646
Қарағанды	538	534	533	537	541
Қостанай	537	526	509	509	513
Қызылорда	673	671	638	637	643
Маңғыстау	608	607	594	595	602
Оңтүстік Қазақстан	715	711	705	705	709
Павлодар	501	496	499	503	510
Солтүстік Қазақстан	539	529	540	545	551
Шығыс Қазақстан	531	524	518	525	532
Астана қ.ә.	374	381	376	385	400
Алматы қ.ә.	473	476	438	443	452
Қала халқы Городское население					
Қазақстан Республикасы	526	520	497	504	514
Ақмола	545	541	522	531	541
Ақтөбе	531	531	458	464	465
Алматы	560	562	550	558	575
Атырау	614	601	529	544	567
Батыс Қазақстан	484	480	483	491	500
Жамбыл	572	574	575	583	595
Қарағанды	534	521	516	522	528
Қостанай	510	501	488	492	500
Қызылорда	659	644	572	580	593
Маңғыстау	573	583	541	545	555
Оңтүстік Қазақстан	651	656	622	629	640
Павлодар	472	470	473	478	486
Солтүстік Қазақстан	498	494	486	496	510
Шығыс Қазақстан	501	498	474	483	492
Астана қ.ә.	374	381	376	385	400
Алматы қ.ә.	473	476	438	443	452
Ауыл халқы Сельское население					
Қазақстан Республикасы	627	613	627	625	627
Ақмола	581	563	582	580	576
Ақтөбе	587	568	597	589	587
Алматы	567	554	570	570	574
Атырау	619	613	629	621	621
Батыс Қазақстан	612	593	571	566	566
Жамбыл	681	675	666	671	671
Қарағанды	561	578	593	591	591
Қостанай	570	549	531	527	527
Қызылорда	694	685	689	681	681
Маңғыстау	689	641	663	656	656
Оңтүстік Қазақстан	759	747	764	758	758
Павлодар	561	549	557	559	559
Солтүстік Қазақстан	563	549	578	580	580
Шығыс Қазақстан	578	557	581	586	586

7.3 Қазақстан Республикасы халқы өмірінің күтілетін ұзақтығы
Ожидаемая продолжительность жизни населения Республики Казахстан

жас	лет				
	2006	2007	2008	2009	2010
Барлығы					
Всего					
Қазақстан Республикасы	66,15	66,34	67,11	68,33	68,41
Ақмола	63,58	63,77	64,96	65,94	66,34
Ақтөбе	65,69	66,17	67,61	68,59	69,28
Алматы	66,46	66,37	67,52	69,07	69,19
Атырау	66,17	66,56	67,42	68,26	68,40
Батыс Қазақстан	66,59	66,24	67,30	68,17	68,44
Жамбыл	66,89	67,28	67,39	68,03	68,15
Қарағанды	63,92	63,70	64,64	66,66	66,63
Қостанай	65,19	64,93	65,59	67,40	67,57
Қызылорда	66,04	66,86	67,48	67,57	68,37
Маңғыстау	65,62	66,57	66,78	69,59	69,59
Оңтүстік Қазақстан	67,61	67,65	67,90	69,40	69,53
Павлодар	65,07	65,67	66,48	67,93	67,80
Солтүстік Қазақстан	64,81	64,73	65,41	66,59	66,30
Шығыс Қазақстан	64,80	65,02	65,81	66,87	66,98
Астана қ.ә.	71,39	72,63	73,75	72,22	73,15
Алматы қ.ә.	69,66	70,45	70,35	71,27	70,91
Ерлер					
Мужчины					
Қазақстан Республикасы	60,67	60,70	61,91	63,53	63,51
Ақмола	57,91	58,17	59,21	61,08	61,04
Ақтөбе	59,70	59,56	62,31	63,69	64,17
Алматы	61,74	61,40	63,04	65,10	65,20
Атырау	60,45	60,59	62,26	63,69	63,31
Батыс Қазақстан	61,12	60,26	62,12	62,94	63,28
Жамбыл	61,59	62,12	62,41	63,38	63,23
Қарағанды	57,61	57,32	58,65	61,26	61,10
Қостанай	59,19	58,86	59,62	62,16	62,05
Қызылорда	61,59	62,32	63,20	63,47	64,39
Маңғыстау	60,28	61,69	61,87	65,40	65,18
Оңтүстік Қазақстан	63,26	63,18	63,80	65,63	65,74
Павлодар	59,03	59,22	60,82	62,51	62,37
Солтүстік Қазақстан	59,23	58,93	59,67	61,19	60,68
Шығыс Қазақстан	58,92	58,96	60,21	61,49	61,71
Астана қ.ә.	65,76	68,21	70,78	67,37	69,35
Алматы қ.ә.	60,62	63,69	64,65	66,47	65,98
Әйелдер					
Женщины					
Қазақстан Республикасы	72,15	72,58	72,43	73,15	73,32
Ақмола	69,99	70,23	71,29	71,13	72,10
Ақтөбе	72,10	72,81	73,06	74,11	74,35
Алматы	71,66	71,94	72,34	73,35	73,38
Атырау	72,35	73,11	72,54	72,91	73,89
Батыс Қазақстан	72,49	72,77	73,15	73,72	73,79
Жамбыл	72,56	72,92	72,68	72,87	73,21
Қарағанды	70,91	70,64	70,78	72,09	72,29
Қостанай	71,64	71,50	71,87	72,67	73,29
Қызылорда	70,78	71,42	71,78	72,15	72,64
Маңғыстау	72,01	72,49	72,02	74,05	74,33
Оңтүстік Қазақстан	72,15	72,29	72,19	73,21	73,45
Павлодар	71,51	72,61	72,26	73,37	73,26

Жалғасы

Продолжение

	Барлығы Всего				
	2006	2007	2008	2009	2010
Солтүстік Қазақстан	71,19	71,25	72,03	72,28	72,37
Шығыс Қазақстан	71,29	71,71	71,73	72,56	72,43
Астана қ.ә.	76,12	77,13	78,18	76,46	77,09
Алматы қ.ә.	74,97	75,50	75,20	75,50	75,27

7.4 Халықтың орташа жасы Средний возраст населения

жыл басына, жас

на начало года, лет

	2007	2008	2009	2010	2011
Барлығы Всего					
Қазақстан Республикасы	31,7	31,7	31,5	31,5	31,5
Ақмола	33,4	33,5	34,0	34,0	34,1
Ақтөбе	30,8	30,9	30,8	30,8	30,8
Алматы	31,1	31,1	30,7	30,7	30,7
Атырау	28,9	28,9	29,1	29,1	29,0
Батыс Қазақстан	32,6	32,8	33,0	33,0	33,1
Жамбыл	29,6	29,6	29,3	29,3	29,3
Қарағанды	33,9	34,0	34,1	34,1	34,2
Қостанай	35,0	35,2	35,3	35,3	35,5
Қызылорда	27,7	27,8	28,2	28,2	28,3
Маңғыстау	27,6	27,6	27,5	27,5	27,6
Оңтүстік Қазақстан	27,0	27,0	26,8	26,8	26,9
Павлодар	34,2	34,3	34,7	34,7	34,8
Солтүстік Қазақстан	35,1	35,3	36,3	36,3	36,4
Шығыс Қазақстан	34,8	34,9	35,1	35,1	35,2
Астана қ.ә.	32,9	33,0	30,1	30,1	30,0
Алматы қ.ә.	33,8	33,6	33,3	33,3	33,3
Қала халқы Городское население					
Қазақстан Республикасы	32,9	33,0	32,6	32,6	32,6
Ақмола	34,2	34,1	34,6	34,6	34,7
Ақтөбе	31,4	31,4	31,2	31,2	31,2
Алматы	31,9	31,9	32,0	32,0	31,9
Атырау	28,9	29,0	29,5	29,5	29,3
Батыс Қазақстан	34,3	34,2	34,1	34,1	34,0
Жамбыл	31,1	31,1	30,7	30,7	30,7
Қарағанды	34,2	34,6	34,6	34,6	34,7
Қостанай	36,3	36,5	26,3	36,3	36,5
Қызылорда	28,1	28,5	28,8	28,8	28,8
Маңғыстау	28,2	26,8	28,8	28,8	28,9
Оңтүстік Қазақстан	28,6	28,6	27,8	27,8	27,8
Павлодар	34,7	34,8	35,2	35,2	35,3
Солтүстік Қазақстан	37,1	37,1	37,4	37,4	37,4
Шығыс Қазақстан	35,8	35,7	35,7	35,7	35,8
Астана қ.ә.	32,9	33,0	30,1	30,1	30,0
Алматы қ.ә.	33,9	33,8	33,3	33,3	33,3

Жалғасы	Продолжение				
	2007	2008	2009	2010	2011
Ауыл халқы Сельское население					
Қазақстан Республикасы	30,1	30,4	30,2	30,2	30,2
Ақмола	32,7	33,1	33,4	33,4	33,7
Ақтөбе	30,0	30,2	30,1	30,1	30,2
Алматы	30,7	30,9	30,3	30,3	30,4
Атырау	28,8	28,8	28,6	28,6	28,7
Батыс Қазақстан	31,4	31,6	32,1	32,1	32,2
Жамбыл	28,4	28,6	28,4	28,4	28,4
Қарағанды	32,4	32,0	32,2	32,2	32,4
Қостанай	33,5	34,0	34,2	34,2	34,4
Қызылорда	27,1	27,4	27,9	27,9	27,9
Маңғыстау	26,2	28,6	26,0	26,0	26,1
Оңтүстік Қазақстан	25,9	26,1	26,2	26,2	26,2
Павлодар	33,1	33,4	33,7	33,7	33,8
Солтүстік Қазақстан	34,0	34,3	35,5	35,5	35,7
Шығыс Қазақстан	33,3	33,9	34,3	34,3	34,4
Ерлер Мужчины					
Қазақстан Республикасы	30,0	30,0	29,9	29,9	30,0
Ақмола	31,6	31,7	32,2	32,2	32,3
Ақтөбе	29,1	29,2	29,3	29,3	29,4
Алматы	29,7	29,8	29,6	29,6	29,6
Атырау	27,4	27,5	27,7	27,7	27,7
Батыс Қазақстан	30,9	31,0	31,2	31,2	31,3
Жамбыл	28,3	28,2	28,0	28,0	28,0
Қарағанды	31,8	31,8	32,1	32,1	32,1
Қостанай	32,9	33,1	33,3	33,3	33,4
Қызылорда	26,8	26,9	27,4	27,4	27,4
Маңғыстау	26,6	26,6	26,6	26,6	26,6
Оңтүстік Қазақстан	26,0	26,0	25,9	25,9	26,0
Павлодар	32,2	32,3	32,7	32,7	32,8
Солтүстік Қазақстан	33,0	33,1	34,1	34,1	34,1
Шығыс Қазақстан	32,7	32,8	33,1	33,1	33,2
Астана қ.ә.	31,9	32,0	29,1	29,1	29,0
Алматы қ.ә.	31,6	31,4	31,3	31,3	31,4

Жалғасы	Продолжение				
	2007	2008	2009	2010	2011
Қала халқы					
Городское население					
Қазақстан Республикасы	30,8	30,8	30,7	30,7	30,7
Ақмола	32,0	31,8	32,5	32,5	32,4
Ақтөбе	29,3	29,3	29,6	29,6	29,5
Алматы	29,8	29,8	30,3	30,3	30,2
Атырау	27,2	27,2	27,9	27,9	27,8
Батыс Қазақстан	32,2	32,1	32,0	32,0	31,9
Жамбыл	29,3	29,1	28,9	28,9	28,8
Қарағанды	31,9	32,2	32,4	32,4	32,4
Қостанай	33,8	33,9	33,9	33,9	34,0
Қызылорда	26,8	27,0	27,6	27,6	27,6
Маңғыстау	27,0	25,4	27,6	27,6	27,6
Оңтүстік Қазақстан	27,1	27,1	26,6	26,6	26,6
Павлодар	32,5	32,5	33,0	33,0	33,1
Солтүстік Қазақстан	34,3	34,2	34,7	34,7	34,6
Шығыс Қазақстан	33,4	33,3	33,4	33,4	33,4
Астана қ.ә.	31,9	32,0	29,1	29,1	29,0
Алматы қ.ә.	31,6	31,4	31,3	31,3	31,4
Ауыл халқы					
Сельское население					
Қазақстан Республикасы	29,0	29,2	29,1	29,1	29,1
Ақмола	31,2	31,5	31,9	31,9	32,1
Ақтөбе	29,0	29,1	29,0	29,0	29,1
Алматы	29,6	29,8	29,3	29,3	29,4
Атырау	27,7	27,7	27,5	27,5	27,6
Батыс Қазақстан	29,9	30,1	30,6	30,6	30,8
Жамбыл	27,5	27,6	27,4	27,5	27,5
Қарағанды	31,0	30,5	37,0	31,0	31,1
Қостанай	31,9	32,4	32,7	32,7	32,9
Қызылорда	26,7	26,8	27,3	27,3	27,3
Маңғыстау	25,8	28,1	25,6	25,6	25,6
Оңтүстік Қазақстан	25,3	25,4	25,6	25,6	25,6
Павлодар	31,6	31,8	32,2	32,2	32,2
Солтүстік Қазақстан	32,3	32,6	33,7	33,7	33,8
Шығыс Қазақстан	31,8	32,4	32,7	32,7	32,8
Әйелдер					
Женщины					
Қазақстан Республикасы	33,2	33,3	33,3	32,9	33,0
Ақмола	35,0	35,1	35,3	35,7	35,9
Ақтөбе	32,2	32,3	32,4	32,1	32,1
Алматы	32,3	32,4	32,5	31,8	31,9
Атырау	30,2	30,3	30,3	30,3	30,3
Батыс Қазақстан	34,1	34,3	34,4	34,7	34,7
Жамбыл	30,9	30,9	30,9	30,5	30,5
Қарағанды	35,7	35,9	36,0	35,9	36,0
Қостанай	36,7	36,9	37,1	37,0	37,3
Қызылорда	28,4	28,5	28,6	29,1	29,1
Маңғыстау	28,6	28,6	28,6	28,4	28,5
Оңтүстік Қазақстан	27,9	28,0	28,0	27,7	27,8
Павлодар	35,8	36,0	36,1	36,5	36,6
Солтүстік Қазақстан	36,8	37,0	37,2	38,3	38,4
Шығыс Қазақстан	36,5	36,6	36,8	36,9	37,0
Астана қ.ә.	33,8	33,9	33,9	31,1	31,0
Алматы қ.ә.	36,0	35,9	35,7	34,9	35,0

Жалғасы	2007	2008	2009	2010	2011
Қала халқы Городское население					
Қазақстан Республикасы	34,7	34,2	34,3	34,2	34,3
Ақмола	36,2	36,5	36,6	36,5	36,6
Ақтөбе	33,2	32,7	32,6	32,7	32,6
Алматы	33,6	33,4	33,4	33,4	33,4
Атырау	30,5	31,0	30,8	31,0	30,8
Батыс Қазақстан	36,0	35,9	35,8	35,9	35,8
Жамбыл	32,7	32,2	32,3	32,2	32,3
Қарағанды	36,2	36,6	36,6	36,6	36,6
Қостанай	38,4	38,4	38,5	38,4	38,5
Қызылорда	29,2	29,8	29,9	29,8	29,9
Маңғыстау	29,5	30,0	30,1	30,0	30,1
Оңтүстік Қазақстан	30,0	29,0	29,0	29,0	29,0
Павлодар	36,6	37,0	37,2	37,0	37,2
Солтүстік Қазақстан	39,4	39,6	39,7	39,6	39,7
Шығыс Қазақстан	37,8	37,6	37,7	37,6	37,7
Астана қ.ә.	33,9	31,1	31,0	31,1	31,0
Алматы қ.ә.	35,9	34,9	35,0	34,9	35,0
Ауыл халқы Сельское население					
Қазақстан Республикасы	31,2	31,3	31,3	31,3	31,3
Ақмола	34,1	35,0	35,2	35,0	35,2
Ақтөбе	31,1	31,1	31,3	31,1	31,3
Алматы	31,8	31,3	31,4	31,3	31,4
Атырау	30,0	29,8	29,8	29,8	29,8
Батыс Қазақстан	32,8	33,5	33,7	33,5	33,7
Жамбыл	29,4	29,3	29,3	29,3	29,3
Қарағанды	33,8	33,4	33,6	33,4	33,6
Қостанай	35,0	35,6	35,9	35,6	35,9
Қызылорда	27,5	28,5	28,6	28,5	28,6
Маңғыстау	26,7	26,5	26,6	26,5	26,6
Оңтүстік Қазақстан	26,6	26,9	26,9	26,9	26,9
Павлодар	34,6	35,1	35,2	35,1	35,2
Солтүстік Қазақстан	35,6	37,3	37,5	37,3	37,5
Шығыс Қазақстан	34,7	35,9	36,0	35,9	36,0

7.5 Халықтың жас топтары бойынша саны
Численность населения по возрастным группам

адам	0-14	15-64	65&
Барлығы Всего			
Қазақстан Республикасы	4 031 337	11 322 085	1 088 537
Ақмола	159 923	511 387	61 902
Ақтөбе	183 649	550 557	43 265
Алматы	482 736	1 277 081	113 557
Атырау	151 118	355 532	25 370
Батыс Қазақстан	134 224	426 860	47 234
Жамбыл	304 556	686 398	55 543
Қарағанды	282 435	954 533	115 334
Қостанай	165 423	630 748	85 434
Қызылорда	211 609	458 583	30 386
Маңғыстау	158 255	348 668	17 252
Оңтүстік Қазақстан	849 983	1 612 874	104 850
Павлодар	146 029	535 565	64 569
Солтүстік Қазақстан	113 283	415 375	60 650
Шығыс Қазақстан	275 368	992 252	130 463
Астана қ.ә.	148 113	522 269	26 747
Алматы қ.ә.	264 633	1 043 403	105 981

Жалғасы	Продолжение		
	0-14	15-64	65&
Қала халқы			
Городское население			
Қазақстан Республикасы	1 960 467	6 366 997	633 872
Ақмола	70 601	241 969	29 851
Ақтөбе	104 456	347 551	26 158
Алматы	107 155	300 059	30 192
Атырау	69 792	172 436	11 518
Батыс Қазақстан	58 208	207 694	24 098
Жамбыл	108 993	278 727	23 590
Қарағанды	210 108	751 713	94 081
Қостанай	74 636	320 695	47 913
Қызылорда	84 881	198 651	11 888
Маңғыстау	76 723	189 525	9 594
Оңтүстік Қазақстан	306 981	657 979	42 846
Павлодар	93 823	372 986	45 008
Солтүстік Қазақстан	39 151	173 143	26 487
Шығыс Қазақстан	142 213	588 197	77 920
Астана қ.ә.	148 113	522 269	26 747
Алматы қ.ә.	264 633	1 043 403	105 981
Ауыл халқы			
Сельское население			
Қазақстан Республикасы	2 070 870	4 955 088	454 665
Ақмола	89 322	269 418	32 051
Ақтөбе	79 193	203 006	17 107
Алматы	375 581	977 022	83 365
Атырау	81 326	183 096	13 852
Батыс Қазақстан	76 016	219 166	23 136
Жамбыл	195 563	407 671	31 953
Қарағанды	72 327	202 820	21 253
Қостанай	90 787	310 053	37 521
Қызылорда	126 728	259 932	18 498
Маңғыстау	81 532	159 143	7 658
Оңтүстік Қазақстан	543 002	954 895	62 004
Павлодар	52 206	162 579	19 561
Солтүстік Қазақстан	74 132	242 232	34 163
Шығыс Қазақстан	133 155	404 055	52 543
Ерлер			
Мужчины			
Қазақстан Республикасы	2 067 718	5 473 232	385 007
Ақмола	81 972	250 224	21 340
Ақтөбе	94 371	264 485	15 081
Алматы	247 707	627 084	44 557
Атырау	77 463	174 527	8 579
Батыс Қазақстан	68 843	208 704	15 957
Жамбыл	156 210	333 609	20 546
Қарағанды	144 705	455 202	38 771
Қостанай	84 753	302 261	28 849
Қызылорда	108 253	228 610	12 464
Маңғыстау	81 524	171 680	6 581
Оңтүстік Қазақстан	434 767	793 620	41 018
Павлодар	74 866	254 382	21 728
Солтүстік Қазақстан	58 279	202 183	20 073
Шығыс Қазақстан	141 043	478 507	44 504
Астана қ.ә.	76 439	252 979	9 305
Алматы қ.ә.	136 523	475 175	35 654

Жалғасы	Продолжение		
	0-14	15-64	65&
Қала халқы			
Городское население			
Қазақстан Республикасы	1 007 645	2 976 351	211 763
Ақмола	36 241	113 930	9 791
Ақтөбе	53 680	162 307	8 604
Алматы	55 049	141 479	11 090
Атырау	35 706	81 584	3 743
Батыс Қазақстан	29 780	96 802	7 846
Жамбыл	56 247	128 843	8 127
Қарағанды	107 843	351 584	30 695
Қостанай	38 503	148 236	15 544
Қызылорда	43 502	95 705	4 521
Маңғыстау	39 634	90 953	3 451
Оңтүстік Қазақстан	157 521	311 376	15 416
Павлодар	47 976	172 620	14 715
Солтүстік Қазақстан	20 154	79 641	8 155
Шығыс Қазақстан	72 847	273 137	25 106
Астана қ.ә.	76 439	252 979	9 305
Алматы қ.ә.	136 523	475 175	35 654
Ауыл халқы			
Сельское население			
Қазақстан Республикасы	1 060 073	2 496 881	173 244
Ақмола	45 731	136 294	11 549
Ақтөбе	40 691	102 178	6 477
Алматы	192 658	485 605	33 467
Атырау	41 757	92 943	4 836
Батыс Қазақстан	39 063	111 902	8 111
Жамбыл	99 963	204 766	12 419
Қарағанды	36 862	103 618	8 076
Қостанай	46 250	154 025	13 305
Қызылорда	64 751	132 905	7 943
Маңғыстау	41 890	80 727	3 130
Оңтүстік Қазақстан	277 246	482 244	25 602
Павлодар	26 890	81 762	7 013
Солтүстік Қазақстан	38 125	122 542	11 918
Шығыс Қазақстан	68 196	205 370	19 398
Әйелдер			
Женщины			
Қазақстан Республикасы	1 963 619	5 848 853	703 530
Ақмола	77 951	261 163	40 562
Ақтөбе	89 278	286 072	28 184
Алматы	235 029	649 997	69 000
Атырау	73 655	181 005	16 791
Батыс Қазақстан	65 381	218 156	31 277
Жамбыл	148 346	352 789	34 997
Қарағанды	137 730	499 331	76 563
Қостанай	80 670	328 487	56 585
Қызылорда	103 356	229 973	17 922
Маңғыстау	76 731	176 988	10 671
Оңтүстік Қазақстан	415 216	819 254	63 832
Павлодар	71 163	281 183	42 841
Солтүстік Қазақстан	55 004	213 192	40 577
Шығыс Қазақстан	134 325	513 745	85 959
Астана қ.ә.	71 674	269 290	17 442
Алматы қ.ә.	128 110	568 228	70 327

Жалғасы	Продолжение		
	0-14	15-64	65&
Қала халқы			
Городское население			
Қазақстан Республикасы	952 822	3 390 646	422 109
Ақмола	34 360	128 039	20 060
Ақтөбе	50 776	185 244	17 554
Алматы	52 106	158 580	19 102
Атырау	34 086	90 852	7 775
Батыс Қазақстан	28 428	110 892	16 252
Жамбыл	52 746	149 884	15 463
Қарағанды	102 265	400 129	63 386
Қостанай	36 133	172 459	32 369
Қызылорда	41 379	102 946	7 367
Маңғыстау	37 089	98 572	6 143
Оңтүстік Қазақстан	149 460	346 603	27 430
Павлодар	45 847	200 366	30 293
Солтүстік Қазақстан	18 997	93 502	18 332
Шығыс Қазақстан	69 366	315 060	52 814
Астана қ.ә.	71 674	269 290	17 442
Алматы қ.ә.	128 110	568 228	70 327
Ауыл халқы			
Сельское население			
Қазақстан Республикасы	1 010 797	2 458 207	281 421
Ақмола	43 591	133 124	20 502
Ақтөбе	38 502	100 828	10 630
Алматы	182 923	491 417	49 898
Атырау	39 569	90 153	9 016
Батыс Қазақстан	36 953	107 264	15 025
Жамбыл	95 600	202 905	19 534
Қарағанды	35 465	99 202	13 177
Қостанай	44 537	156 028	24 216
Қызылорда	61 977	127 027	10 555
Маңғыстау	39 642	78 416	4 528
Оңтүстік Қазақстан	265 756	472 651	36 402
Павлодар	25 316	80 817	12 548
Солтүстік Қазақстан	36 007	119 690	22 245
Шығыс Қазақстан	64 959	198 685	33 145

7.6 2010 жылғы жас топтарына қарай туу коэффициенттері
Коэффициенты рождаемости по возрастным группам за 2010 год

	Тісті жастағы 1000 әйелге На 1000 женщин соответствующего возраста								ТЖК* СКР
	15-49	15-19	20-24	25-29	30-34	35-39	40-44	45-49	
Барлығы Всего									
Қазақстан Республикасы	79,89	28,19	146,65	155,71	111,52	62,52	16,15	0,76	2,59
Ақмола	63,59	33,03	136,24	126,05	85,51	47,38	11,11	0,45	2,19
Ақтөбе	74,63	21,82	130,04	149,84	110,87	62,33	18,56	0,57	2,46
Алматы	88,04	30,77	160,48	164,25	124,50	70,90	19,42	1,08	2,84
Атырау	100,36	41,90	190,28	179,72	137,21	81,95	22,60	1,06	3,26
Батыс Қазақстан	70,37	26,01	138,96	142,70	100,69	53,68	13,17	0,25	2,37
Жамбыл	101,12	36,87	200,53	191,58	140,17	79,06	20,75	1,13	3,35
Қарағанды	62,13	28,95	120,30	123,18	85,01	45,27	10,29	0,39	2,05
Қостанай	51,76	25,56	98,02	102,60	73,25	37,54	9,15	0,39	1,72
Қызылорда	106,82	23,25	196,48	214,36	163,77	98,38	28,70	1,33	3,63
Маңғыстау	101,73	39,52	187,29	181,33	137,80	73,01	22,09	0,77	3,19
Оңтүстік Қазақстан	115,68	30,08	231,55	226,44	152,51	86,34	22,49	1,07	3,75
Павлодар	57,64	27,73	111,46	120,33	78,80	41,17	10,26	0,41	1,94
СолтүстікҚазақстан	56,58	31,22	130,38	116,79	71,78	36,51	6,89	0,20	1,97
Шығыс Қазақстан	61,10	24,45	113,75	125,47	89,57	47,62	10,90	0,37	2,05
Астана қ.ә.	78,02	22,46	108,86	142,27	105,71	62,32	15,76	0,71	2,26
Алматы қ.ә.	57,47	14,30	67,02	117,45	91,10	56,94	14,78	1,42	1,81
Қала халқы Городское население									
Қазақстан Республикасы	72,57	25,76	122,99	144,38	102,34	56,70	14,31	0,70	2,32
Ақмола	69,70	31,00	142,92	142,82	92,29	52,18	10,78	0,29	2,35
Ақтөбе	71,22	20,63	117,25	145,58	106,51	57,88	17,05	0,76	2,32
Алматы	91,53	32,62	172,73	183,56	131,05	65,66	18,76	1,00	3,01
Атырау	105,31	49,20	202,67	186,65	135,67	81,91	21,96	0,87	3,37
Батыс Қазақстан	74,74	30,39	145,67	152,16	96,97	51,30	11,73	0,08	2,42
Жамбыл	88,30	28,25	172,42	181,01	127,83	71,41	19,05	0,92	3,00
Қарағанды	60,62	29,55	116,24	119,25	81,18	42,48	9,68	0,34	1,98
Қостанай	51,11	20,76	90,63	105,78	75,01	35,94	7,39	0,32	1,67
Қызылорда	106,88	29,48	203,36	217,88	160,06	95,15	23,92	1,45	3,66
Маңғыстау	91,29	35,90	171,88	170,11	130,47	64,82	21,85	0,94	2,97
Оңтүстік Қазақстан	104,49	29,47	195,41	208,31	140,85	80,46	20,18	0,78	3,37
Павлодар	54,31	25,80	101,34	115,95	74,66	37,78	9,41	0,36	1,81
Солтүстік Қазақстан	55,71	25,08	100,38	118,63	73,79	35,30	5,78	0,20	1,78
Шығыс Қазақстан	55,41	22,03	93,95	116,81	80,01	39,98	8,82	0,25	1,80
Астана қ.ә.	78,02	22,46	108,86	142,27	105,71	62,32	15,76	0,71	2,26
Алматы қ.ә.	57,47	14,30	67,02	117,45	91,10	56,94	14,78	1,42	1,81
Ауыл халқы Сельское население									
Қазақстан Республикасы	89,86	30,87	182,54	171,85	124,28	70,62	18,69	0,85	3,00
Ақмола	57,79	34,71	129,18	109,03	79,11	42,80	11,41	0,60	2,04
Ақтөбе	80,88	23,70	157,31	158,00	118,73	70,23	21,24	0,20	2,75
Алматы	86,94	30,21	156,83	158,46	122,47	72,65	19,65	1,11	2,79
Атырау	95,41	36,13	178,13	172,26	138,87	82,00	23,29	1,26	3,16
Батыс Қазақстан	65,95	22,57	131,75	131,73	104,73	56,15	14,62	0,43	2,32
Жамбыл	110,37	42,46	219,65	198,56	149,08	85,16	22,13	1,30	3,59
Қарағанды	68,06	27,13	137,47	140,62	101,05	57,15	12,59	0,57	2,39
Қостанай	52,47	29,99	107,14	99,03	71,32	39,27	11,03	0,45	1,78
Қызылорда	106,77	18,75	191,18	211,59	166,79	101,19	33,17	1,22	3,62
Маңғыстау	114,55	43,37	204,15	193,61	146,40	84,58	22,46	0,51	3,46

Жалғасы									Продолжение
	Тіісті жастағы 1000 әйелге								ТЖК СКР
	На 1000 женщин соответствующего возраста								
	15-49	15-19	20-24	25-29	30-34	35-39	40-44	45-49	
ОңтүстікҚазақстан	123,85	30,48	260,15	239,33	160,96	90,73	24,26	1,29	4,04
Павлодар	65,86	31,26	137,25	131,79	89,39	50,45	12,47	0,56	2,26
Солтүстік Қазақстан	57,24	34,88	163,35	115,12	70,19	37,38	7,64	0,20	2,18
Шығыс Казакстан	70.20	27.78	158.02	140.17	104.61	59.07	13.90	0.54	2.53

*ТЖК - туудың жиынтық коэффициенті.

СКР - суммарный коэффициент рождаемости.

7.7 Қазақстан Республикасы халқының жекелеген этностары бойынша саны Численность населения по отдельным этносам Республики Казахстан

жыл басына						на начало года
	Саны, адам					
	Численность, человек					
	2007	2008	2009	2010	2011	
Всего	15 396 878	15 571 506	15 982 343	16 204 617	16 441 959	Всего
Қазақтар	9 111 596	9 315 658	10 066 300	10 293 077	10 528 154	Казахи
Орыстар	3 945 512	3 905 607	3 797 394	3 774 197	3 753 130	Русские
Өзбектер	439 687	450 855	455 506	467 497	480 649	Узбеки
Украиндар	440 507	431 157	334 676	327 413	320 793	Украинцы
Ұйғырлар	233 227	237 288	224 282	228 730	233 197	Уйгуры
Татарлар	228 606	227 472	204 447	203 973	203 659	Татары
Немістер	222 296	221 412	178 635	179 401	180 374	Немцы
Басқа этностар	775 447	782 057	721 103	730 329	742 003	Другие этносы

Жалғасы	Үлесі, пайызбен Доля, в процентах					Продолжение
	2007	2008	2009	2010	2011	
Всего	100,00	100,00	100,00	100,00	100,00	Всего
Қазақтар	59,18	59,83	62,98	63,52	64,03	Казахи
Орыстар	25,63	25,08	23,76	23,29	22,83	Русские
Өзбектер	2,86	2,90	2,85	2,88	2,92	Узбеки
Украиндар	2,86	2,77	2,09	2,02	1,95	Украинцы
Ұйғырлар	1,51	1,52	1,40	1,41	1,42	Уйгуры
Татарлар	1,48	1,46	1,28	1,26	1,24	Татары
Немістер	1,44	1,42	1,12	1,11	1,10	Немцы
Басқа этностар	5,04	5,02	4,51	4,51	4,51	Другие этносы

Әдіснамалық түсініктемелер Методологические пояснения

Әкімшілік-аумақтық бөлініс туралы мәліметтер Павлодар облысы атқарушы органдарынан түскен ресми материалдарға негізделген.

Халық саны – санақ кезінде анықталады. Санақ аралығындағы кезеңде санақ деректеріне және халық қозғалысының ағымдағы есебіне сүйене отырып, халықтың саны мен жас-жыныс құрамы туралы деректерді есептеу арқылы алады.

Жыл басына ағымдағы бағалау – халық санағының соңғы қорытындысы негізінде есептеліп, оған сол аумақта туғандар мен келгендердің саны жыл сайын қосылып отырады да, одан сол аумақта өлгендер мен кеткендердің саны шегеріледі. Өткен жылдардағы халық санының ағымдағы бағасы кезекті санақ қорытындысы негізінде нақтыланады.

Халық саны **қала** және **ауыл халқы** болып бөлінеді.

Қала халқына – қалалық мекендерде тұратын адамдар жатады. Қалалық елді мекендерге республикалық, облыстық және аудандық маңыздағы қалалар, сондай-ақ олардың әкімшілік бағыныстылығының аумағындағы кенттер жатады.

Ауыл халқына – ауылдық мекендерде тұратын адамдар жатады. Қалалық болып сыныпталмаған елді мекендер ауылдық болып саналады.

Халықтың табиғи өсімі – белгілі бір кезеңде тірі туғандар мен өлгендер санының арасындағы айырмашылығына тең. Егер туғандар саны өлгендер санынан асып түссе, табиғи өсім оң шамада болуы мүмкін, ал кері жағдайда – теріс шамада (табиғи азаю) болуы мүмкін.

Халықтың көші-қон өсімі – белгілі бір кезеңде осы аймаққа келгендер саны мен сыртқа кеткендер санының арасындағы айырмашылығына тең. Көші-қон оң шамада (егер келгендер саны кеткендер санынан көп болса), немесе теріс болуы мүмкін (егер келгендер саны кеткендер санынан аз болса). Соңғы жағдайда көші-қон жылыстауы орын алады.

Халықтың жалпы өсімі табиғи өсімнің және халықтың көші-қон өсімінің алгебралық сомасы болып саналады.

Туу, өлім, некелесу, ажырасу туралы мәліметтер АХАЖ органдарының туу, өлім, некелесу, ажырасу туралы жасаған азаматтық хал актілерінің екінші даналарындағы деректердің ай сайынғы статистикалық әзірлемелері негізінде алынады. Туғандар санына тек тірі туғандар саны қосылған.

Туудың жалпы коэффициенті – бала туу қарқындылығының барлық халыққа қатынасы бойынша анықталатын көрсеткіш.

Сведения об административно-территориальном делении основаны на официальных материалах, поступивших от исполнительных органов Павлодарской области.

Численность населения определяется при переписи. В период между переписями данные о численности и возрастно-половом составе населения получают расчетным путем, опираясь на данные переписи и текущего учета движения населения.

Текущие оценки на начало года рассчитываются на основании итогов последней переписи населения, к которым ежегодно прибавляются числа родившихся и прибывших на данную территорию и из которых вычитаются числа умерших и выбывших с данной территории. Текущие оценки численности населения за прошлые годы уточняются на основании итогов очередной переписи.

Численность населения распределяется на **городское и сельское население**.

Городское население – население, проживающее в городских поселениях. К городским населенным пунктам относятся города республиканского, областного и районного значения, а также поселки, находящиеся на территории их административной подчиненности.

Сельское население – население, проживающее в сельской местности. Населенные пункты, не классифицируемые в качестве городских, считаются сельскими.

Естественный прирост населения – разность между числом родившихся живыми и числом умерших за определенный период. Естественный прирост может быть положительной величиной, если число родившихся превышает число умерших, или отрицательной (естественная убыль) – в противном случае.

Миграционный прирост населения – разность между числом прибывших за определенный период на данную территорию и числом выбывших за ее пределы. Миграционный прирост может быть положительной величиной (если число прибывших больше числа выбывших), либо отрицательной (если число прибывших меньше числа выбывших). В последнем случае имеет место миграционный отток.

Общий прирост населения представляет собой алгебраическую сумму естественного прироста и миграционного прироста населения.

Сведения о **рождениях, смертях, заключенных браках и расторгнутых браках (разводах)** получают на основании ежемессечной статистической разработки данных, содержащихся во вторых экземплярах актов гражданского состояния о рождении, смерти, браке и разводе составляемых органами ЗАГС. В число родившихся включены только родившиеся жи-

Жыл бойына тірі туғандардың жалпы санының халықтың жылдық орташа санына қатынасын көрсетеді. Әдетте 1 000 халыққа шаққанда есептеледі.

Өлімнің жалпы коэффициенті – халықтың өлімінің көбеюін анықтайтын көрсеткіш. Жыл бойына өлгендердің жалпы санының халықтың жылдық орташа санына қатынасын көрсетеді. Әдетте 1000 халыққа шаққанда есептеледі.

Табиғи өсім коэффициенті туу мен өлімнің жалпы жылдық коэффициентінің айырмашылығы ретінде алынады.

Нәрестелік өлім коэффициенттері – 1 жасқа дейінгі балалар өлімінің деңгейін анықтайтын көрсеткіш. 1 жасқа дейінгі өлгендер саны тірі туғандар санына қатынасымен есептеледі. Осы күнтізбелік жылда өлген нәрестелер арасында өткен күнтізбелік жылда туған балалар да болуы мүмкін, сондықтан осы күнтізбелік жылдағы нәрестелік өлімнің көрсеткіштерін осы жылда және өткен күнтізбелік жылдарда туған ұрпақтар үшін есептеп жүргізіледі.

Өлу себептері бойынша ақпарат көзі аурулығына, жазатайым уақиғаға, өлтіруге, өзін-өзі өлтіруге және өлімге ұшырауына себеп болған басқа да сыртқы әсерлерге қатысты дәрігер (немесе фельдшер толтырған фельдшерлік анықтама) толтырған өлгені туралы дәрігерлік куәліктегі жазба болып саналады. Мұндай жазбалар өлгені туралы актілер жазбасында өлім себептерін көрсету үшін негіздеме болып саналады.

Туғандағы өмірінің күтілетін ұзақтығы – жеке адамның емес, жалпы халықтың өмір ұзақтығын сипаттайтын орташа статистикалық көрсеткіш.

Демографиялық жүктеме коэффициенті балалар саны мен зейнеткерлік жастағы тұлғалар санының 1000 адамға шаққандағы еңбекке жарамды жастағы халық санына тең.

Туудың жиынтық коэффициенті тууға қабілетті кезеңі бойында (яғни 15-49 жас аралығында) әрбір жасында көрсеткіш есептелетін жылғы туу деңгейі сақталғанда бір әйелдің орта есеппен канша бала туатындығын көрсетеді. Оның шамасы халықтың жас құрамына байланысты емес және сол күнтізбелік кезеңде бала туудың орташа деңгейін сипаттайды.

Репродуктивтік кезең (жас) – әйелдің бала тууға қабілетті жасы. Статистикалық мақсаттарда көпшілік елдерде шартты түрде 15-49 жас аралығы алынады.

Аналардың өлімі жыл бойы аборт және жүктілік, туу және туудан кейінгі кезеңде пайда болған асқинулардан өлген әйелдер санының 100000 сәбиге шаққанда сол жылы тірі туғандардың жалпы санына қатынасы болып көрінеді.

Өлім себептері бойынша өлім-жітім

выми.

Общий коэффициент рождаемости – показатель, определяющий интенсивность деторождения по отношению ко всему населению. Представляет собой отношение общего числа родившихся живыми в течение года к среднегодовой численности населения. Как правило, рассчитывается на 1000 населения.

Общий коэффициент смертности – показатель, определяющий интенсивность смертности населения. Представляет собой отношение общего числа умерших в течение года к среднегодовой численности населения. Как правило, рассчитывается на 1000 населения.

Коэффициент естественного прироста получается как разность общих коэффициентов рождаемости и смертности.

Коэффициент младенческой смертности – показатель, определяющий уровень смертности детей в возрасте до одного года. Рассчитывается отношением числа умерших в возрасте до 1 года к числу родившихся живыми. Поскольку среди умерших в данном календарном году младенцев могут быть и дети, родившиеся в предыдущем календарном году, производится расчет показателя младенческой смертности в данном календарном году для поколения родившихся в данном и предыдущем календарных годах.

Источником информации о **причинах смерти** являются записи во врачебных свидетельствах о смерти, составляемых врачом (или в фельдшерских справках, составляемых фельдшером) относительно заболевания, несчастного случая, убийства, самоубийства и другого внешнего воздействия, послуживших причиной смерти. Такие записи служат основанием для указания причины смерти в записях актов о смерти.

Ожидаемая продолжительность жизни при рождении – средний статистический показатель, характеризующий продолжительность не отдельного индивидуума, а населения в целом.

Коэффициент демографической нагрузки равен отношению числа детей и числа лиц пенсионного возраста к численности населения трудоспособного возраста в расчете на 1000 человек.

Суммарный коэффициент рождаемости показывает, сколько в среднем детей родила бы одна женщина на протяжении всего репродуктивного периода (т.е. в возрасте 15-49 лет) при сохранении в каждом возрасте уровня рождаемости того года, для которого вычисляется показатель. Его величина не зависит от возрастного состава населения и характеризует средний уровень рождаемости в данном календарном периоде.

Репродуктивный период (возраст) – период времени, в течение которого женщина способна к деторождению. Для статистических целей в большинстве стран условно принимает-

коэффициенті бір жыл ішінде көрсетілген өлім себептері санына бөлуден жеке ретінде есептеліп шығарылады. өлімнің жалпы коэффициенттеріне қарағанда олар ересек халықтың 100000 адамына және бір жасқа дейінгі балалардың 10000 туғанына есептеп шығарылады.

Неке мен ажырасудың жалпы коэффициенті халықтың жылдық орташа санында күнтізбелік жыл ішінде тиісінше некелескендер және ажырасқандар санының қатынасымен есептеледі.

Халықтың көші-қоны – тұрғылықты орнын ауыстыра отырып, сол немесе басқа өңірдің шекарасы арқылы адамдардың (көшіп-қонушылардың) қозғалуы. Келгендер мен кеткендер саны әділет органдарының тіркеу қызметтерінен (ҚР азаматтары) және ішкі істер органдарының көші-қон полицияларынан (шетелдіктер мен азаматтығы жоқ тұлғалар) келіп түсетін халықты тұрғын орынға есепке алған кезде мекенжай парақшаларымен бір мезгілде толтырылатын келгендер мен кеткендердің статистикалық есеп талондарын өңдеу нәтижесінде анықталады.

Көші-қонның негізгі көрсеткіштері болып табылады:

Келгендер саны (келу);

Кеткендер саны (кету);

Көші-қон өсімі (немесе кемуі), көші-қон сальдосы.

ся период 15-49 лет.

Материнская смертность представляет собой отношение числа женщин, умерших в течение года от абортот и осложнений от беременности, родов и послеродового периода, к общему числу родившихся живыми в том же году в расчете на 100000 младенцев.

Коэффициент смертности по причинам смерти рассчитывается как частное от деления числа умерших за год от указанных причин смерти на среднегодовую численность населения. В отличие от общих коэффициентов смертности, они рассчитываются на 100000 человек для взрослого населения и на 10000 родившихся – для детей в возрасте до одного года.

Общие коэффициенты брачности и разводимости вычислены как отношение соответственно числа заключенных и расторгнутых в течение календарного года браков к среднегодовой численности населения.

Миграция населения – передвижение людей (мигрантов) через границы тех или иных регионов с переменой места. Число лиц, прибывших и выбывших определяется в результате разработки поступающих от регистрационных служб органов юстиции (граждан РК) и миграционной полиции внутренних дел (иностранцев и лиц без гражданства) талонов статистического учета прибытия и убытия, которые составляют одновременно с адресными листками при регистрации населения по месту жительства.

Основными показателями миграции являются :
число прибывших (прибытий);
число выбывших (выбытий);
миграционный прирост (или снижение), сальдо миграции.

«Павлодар облысының демографиялық жылнамалығы»
/Статистикалық жинақ / Павлодар, 2011
«Демографический ежегодник Павлодарской области»
/Статистический сборник / Павлодар, 2011

Шығаруға жауапты: әлеуметтік- демографиялық статистика
және үй шаруашылықтарын зерттеу басқармасы
Орындаушылар: О.А. Мекешева, Н.Қ. Мүсәлімова, С.К. Күшікова.

Ответственный за выпуск: управление социально- демографической статистики
и обследований домашних хозяйств
Исполнители: О. А. Мекешева, Н. К. Мусалимова, С. К. Кучукова

Таралымы – 59 дана
Тираж – 59 экз.

Павлодар облысының Статистика бойынша есептеу орталығы ЕМК басылды
140000 Генерал Дүйсенов к-сі, 9, тел: (718-2) 53-26-76
Отпечатано в ДГП ВЦС Павлодарской области
140000 ул. Генерала Дюсенова,9, тел. (718-2) 53-26-76