

**ҚАЗАҚСТАН РЕСПУБЛИКАСЫ СТАТИСТИКА АГЕНТТІГІ
ПАВЛОДАР ОБЛЫСЫНЫҢ СТАТИСТИКА ДЕПАРТАМЕНТІ**

**ПАВЛОДАР ОБЛЫСЫНЫҢ
ДЕМОГРАФИЯЛЫҚ ЖЫЛНАМАЛЫҒЫ**

**ДЕМОГРАФИЧЕСКИЙ ЕЖЕГОДНИК
ПАВЛОДАРСКОЙ ОБЛАСТИ**

2007-2011

**Статистикалық жинақ
Статистический сборник**

Павлодар 2012

Павлодар облысының демографиялық
жылнамалығы
Статистикалық жинақ, 2007-2011
Редакциясын басқарған Д. Ш. Сұлтанова

Демографический ежегодник
Павлодарской области
Статистический сборник, 2007-2011
Под редакцией Султановой Д. Ш.

140000, Қазақстан Республикасы
Павлодар қаласы, Генерал Дүйсенов көшесі, 9,
Павлодар облысының
Статистика департаменті

Телефондар: 8 (718-2) 53-48-47,
Факс: 8 (718-2) 53-25-95
E-mail: pavlodar@statbase.kz
Internet: <http://www.pavlodar.stat.kz>

140000, Республика Казахстан
г. Павлодар, ул. Генерала Дюсенова, 9,
Департамент статистики
Павлодарской области

Телефоны: 8 (718-2) 53-48-47,
Факс: 8 (718-2) 53-25-95
E-mail: pavlodar@statbase.kz
Internet: <http://www.pavlodar.stat.kz>

Шартты белгілер:

қалалық әкімдік
құбылыс жоқ

қ.ә
«—»

Условные обозначения:

городской акимат
отсутствует явление

г.а.
«—»

Алғы сөз

Осы демографиялық жылнамалығында Павлодар облысындағы 2007-2011 жылдар аралығындағы демографиялық үдерістерді айқындайтын негізгі статистикалық көрсеткіштер жарияланған.

Жинақта әкімшілік-аумақтық бөлініс, халықтың жалпы саны мен жыныстық-жас құрамының өзгеруі, олардың облыс аумағында орналасуы, туу мен өлім-жітім, неке және ажырасу, халықтың көші-қоны туралы статистикалық деректер берілген.

Сондай-ақ, жылнамалықта халықтың ұдайы өсіп-өну үдерістерін сипаттайтын қорытынды демографиялық көрсеткіштер ұсынылған.

Предисловие

В настоящем демографическом ежегоднике публикуются основные статистические показатели, отражающие демографические процессы в Павлодарской области с 2007-2011 годы.

Сборник содержит статистические данные об административно-территориальном делении, изменении общей численности и половозрастного состава населения, его размещении по территории области, о рождаемости и смертности, брачности и разводимости, миграции.

В ежегоднике представлены также обобщающие демографические показатели, характеризующие процессы воспроизводства населения.

«Қазақстан Республикасының Азаматтық кодексіне (ерекше бөлігі)» сәйкес бұл материал көбейтуге (көшіруге) жатпайды, статистикалық ақпараттарды өз жарияланымдарында (басылымдарында) пайдаланған жағдайда Қазақстан Республикасы Статистика агенттігінің Павлодар облысы Статистика департаментіне сілтеме жасауға міндетті.

В соответствии с «Гражданским кодексом Республики Казахстан (особенная часть)» данный материал не подлежит размножению (копированию), при использовании статинформации в своих публикациях (изданиях) обязательна ссылка на Департамент статистики Павлодарской области Агентства Республики Казахстан по статистике.

Мазмұны

Содержание

1. Әкімшілік-аумақтық бөлу, халықтың саны және құрамы	
Административно-территориальное деление, численность и состав населения	7
1.1 2012 жылғы 1 қаңтарына Павлодар облысының әкімшілік-аумақтық бөлінісі	
Административно-территориальное деление Павлодарской области на 1 января 2012 года	7
1.2 2012 жылғы 1 қаңтарына аумақ көлемі, халықтың тығыздығы мен саны	
Территория, плотность и численность населения на 1 января 2012 года	7
1.3 Халық саны	
Численность населения	8
1.4 Халықтың жынысы бойынша саны	
Численность населения по полу	8
1.5 Қалалар және аудандар бөлігіндегі халық саны	
Численность населения в разрезе городов и районов	8
1.6 Халықтың жекелеген этностары бойынша саны	
Численность населения по отдельным этносам	10
1.7 Халықтың орташа жылдық саны	
Среднегодовая численность населения	10
1.8 2012 жылдың 1 қаңтарына халықтың жынысы және жасы бойынша бөлу	
Распределение населения по полу и возрасту на 1 января 2012 года	10
1.9 Халықтың негізгі жас топтары бойынша саны	
Численность населения по основным возрастным группам	12
1.10 Халықтың жас топтары бойынша саны	
Структура населения по возрастным группам	13
1.11 2012 жылдың басына Павлодар облысы халқының жынысы мен жекелеген жас құрамы бойынша саны	
Численность населения Павлодарской области по полу и отдельным возрастным группам на начало 2012 года	14
2. Халықтың табиғи қозғалысының көрсеткіштері	
Показатели естественного движения населения	42
2.1 Қалалар мен аудандар бөлігіндегі халықтың тууы, өлімі және табиғи өсімі	
Родившиеся, умершие и естественный прирост населения в разрезе городов и районов	42
2.2 Туудың, өлімнің және халықтың табиғи өсімінің жалпы коэффициенттері	
Общие коэффициенты рождаемости, смертности и естественного прироста населения	43
2.3 Туғандар мен өлгендердің жынысы бойынша саны	
Число родившихся и умерших по полу	44
2.4 Халықтың жекелеген этностары бойынша тууы, өлімі және табиғи өсімі	
Родившиеся, умершие и естественный прирост населения по отдельным этносам	44
3. Неке мен ажырасу	
Браки и разводы	48
3.1 Қалалар мен аудандар бөлігіндегі неке мен ажырасу	
Браки и разводы в разрезе городов и районов	48
3.2 Қалалар мен аудандар бөлігіндегі некелілік пен ажырасушылықтың жалпы коэффициенттері	
Общие коэффициенты брачности и разводимости в разрезе городов и районов	48
3.3 Этносаралық некелер	
Межэтнические браки	49
3.4 Неке, ажырасу және некелікпен ажырасушылықтың жалпы коэффициенттері	
Браки, разводы и общие коэффициенты брачности и разводимости	49
3.5 2011 жылғы жасы мен некелік жағдайы бойынша некелер	
Браки по возрасту и брачному состоянию в 2011 году	50
3.6 2011 жылғы қалыңдықтар мен күйеу жігіттердің жасы бойынша некесі	
Браки по возрастам жениха и невесты в 2011 году	52
3.7 2011 жылғы бұрынғы жұбайлардың жасына қарай ажырасулар	
Разводы по возрасту бывших супругов в 2011 году	55
3.8 2011 жылғы некенің ұзақтығына қарай ажырасулар	
Разводы по продолжительности брака в 2011 году	55
3.9 2011 жылғы бірінші некені бұзған жұбайлардың орташа жасы	
Средний возраст супругов расторгнувших первый брак в 2011 году	56
3.10 Бұрынғы жұбайлардың 18 жасқа дейінгі ортақ балаларының санына қарай ажырасулар	
Разводы по числу общих детей в возрасте до 18 лет у бывших супругов	56
4. Туу	
Рождаемость	57
4.1 2011 жылғы қалалар мен аудандар бөлігіндегі туғандар	
Родившиеся в разрезе городов и районов в 2011 году	57
4.2 20-дан жас әйелдерден туғандар	
Родившиеся у женщин моложе 20 лет	57
4.3 Тіркелген некеде тұрмаған әйелдердің туған сәбилері	
Родившиеся у женщин, не состоявших в зарегистрированном браке	57
4.4 2011 жылы анасының жасына және туу кезектілігіне қарай туғандар	
Родившиеся по возрасту матери и очередности рождения в 2011 году	58
5. Өлім	
Смертность	59

5.1	2011 жылғы жасы және жынысы бойынша өлгендер саны Число умерших по полу и возрасту в 2011 году	59
5.2	Өлім себептерінің негізгі жектеліміне қарай өлгендер саны Число умерших по основным классам причин смерти	61
5.3	Өлім себептерінің негізгі жектеліміне қарай халық өлімі Смертность населения по основным классам причин смерти	61
5.4	2011 жылы өлім себептерінің негізгі жектеліміне қарай өлгендер Умершие по основным классам причин смерти в 2011 году	62
5.5	2011 жылғы өлім себептерінің негізгі жектеліміне қарай өлім коэффициенттері Коэффициенты смертности по основным классам причин смерти в 2011 году	62
5.6	Аналар өлімі Материнская смертность	62
5.7	2011 жылғы қалалар мен аудандар бөлігіндегі нәресте өлімі Младенческая смертность в разрезе городов и районов в 2011 году	63
5.8	2011 жылғы 5 жасқа дейінгі балалар өлімі Детская смертность в возрасте до 5 лет за 2011 год	63
5.9	2011 жылғы өлім себептерінің негізгі жектеліміне қарай нәресте өлімі Младенческая смертность по основным классам причин смерти в 2011 году	63
5.10	2011 жылғы өлім себептерінің негізгі жектеліміне қарай нәресте өлімінің коэффициенттер Коэффициенты младенческой смертности по основным классам причин смерти в 2011 году	64
5.11	Әйелдер мен еркектердің туған кезден күтілетін өмір ұзақтығы Ожидаемая продолжительность жизни женщин и мужчин при рождении	64
6.	Көші-қон Миграция.....	65
6.1	Көшіп-қонушылардың қалалар мен аудандар бөлігіне орналасуы Распределение мигрантов в разрезе городов и районов	65
6.2	Қалалар және аудандар бөлігінде көшіп-қонушыларды ағыны бойынша бөлу Распределение мигрантов по потокам в разрезе городов и районов	66
6.3	Көшіп-қонушылардың ағыны бойынша бөлу Распределение мигрантов по потокам	71
6.4	Көшіп-қонушыларды жынысы бойынша бөлу Распределение мигрантов по полу	72
6.5	Көшіп-қонушыларды жас топтарына қарай бөлу Распределение мигрантов по возрастным группам	73
6.6	Білім деңгейі бойынша 15 жастан асқан көшіп-қонушыларды бөлу Распределение мигрантов старше 15 лет по уровню образования	74
6.7	Көшіп-қонушыларды жасына қарай бөлу Распределение мигрантов по возрасту	75
6.8	Көшіп-қонушыларды жекелеген ұлттар бойынша бөлу Распределение мигрантов по отдельным национальностям	80
6.9	Көшіп-қонушыларды 15 жастан асқан неке жағдайы бойынша бөлу Распределение мигрантов старше 15 лет по состоянию в браке	83
6.10	ТМД елдерімен халықтың көші-қоны Миграция населения со странами СНГ	85
6.11	Әлемнің басқа елдермен халықтың көші-қоны Миграция населения с другими странами мира	85
7.	Қазақстан Республикасы халқының саны және құрамы Численность и состав населения Республики Казахстан.....	86
7.1	Халық саны Численность населения	86
7.2	Демографиялық жүктеме коэффициенттер Коэффициенты демографической нагрузки	89
7.3	Қазақстан Республикасы халқы өмірінің күтілетін ұзақтығы Ожидаемая продолжительность жизни населения Республики Казахстан	90
7.4	Халықтың орташа жасы Средний возраст населения	91
7.5	2011 жылғы жас топтарына қарай туу коэффициенттері Коэффициенты рождаемости по возрастным группам за 2011 год	94
7.6	Қазақстан Республикасы халқының жекелеген этностары бойынша саны Численность населения по отдельным этносам Республики Казахстан	95
	Әдіснамалық түсініктемелер Методологические пояснения.....	96

1. Әкімшілік-аумақтық бөлу, халықтың саны және құрамы

Административно-территориальное деление, численность и состав населения

1.1 2012 жылғы 1 қаңтарына Павлодар облысының әкімшілік-аумақтық бөлінісі

Административно-территориальное деление Павлодарской области на 1 января 2012 года

	Аудандар Районы	Елді мекендер Населенные пункты				Әкім аппараты Аппарат акима			
		қалалар города		кенттер поселки	ауылдар села	кенттік поселковые		ауылдық (селолық) ауылные (сельские)	
		барлығы всего	одан: из них:			барлығы всего	одан: из них:	барлығы всего	одан: из них:
			облыстық маңыздағы областного значения				бір ғана ДЕМ*-нен құрылған состоящие только из одного СНП		бір ғана ДЕМ*-нен құрылған состоящие только из одного СНП
Павлодар облысы	10	3	3	4	408	4	4	169	46
Павлодар қ.ә.	—	1	1	1	5	1	1	3	2
Ақсу қ.ә.	—	1	1	1	32	1	1	14	5
Екібастұз қ.ә.	—	1	1	2	27	2	2	12	5
аудандар:									
Ақтоғай	1	—	—	—	37	—	—	13	2
Баянауыл	1	—	—	—	40	—	—	15	1
Ертіс	1	—	—	—	34	—	—	18	9
Железин	1	—	—	—	42	—	—	13	1
Качиры	1	—	—	—	42	—	—	14	2
Лебяжі	1	—	—	—	27	—	—	11	3
Май	1	—	—	—	23	—	—	11	3
Павлодар	1	—	—	—	39	—	—	16	4
Успен	1	—	—	—	22	—	—	13	5
Шарбақты	1	—	—	—	38	—	—	16	4

*ДЕМ – дербес елді мекен.

СНП – самостоятельный населенный пункт.

1.2 2012 жылғы 1 қаңтарына аумақ көлемі, халықтың тығыздығы мен саны

Территория, плотность и численность населения на 1 января 2012 года

	Аумақ, мың кв. км.* терри- тория, тыс. кв. км	Халық тығыздығы 1 кв. км-ге Плотность населения, человек на 1 кв. км	Барлық халық, мың адам Все население, тыс. чел	соның ішінде в том числе		халық үлесі (%) доля (%) в населении	
				қалалық городское	ауылдық сельское	қалалық городское	ауылдық сельское
Павлодар облысы	124,8	6,0	747,1	514,4	232,7	68,9	31,1
Павлодар қ. ә.	0,6	570,7	342,4	331,2	11,2	96,7	3,3
Ақсу қ. ә.	8,0	8,6	69,0	45,9	23,1	66,5	33,5
Екібастұз қ. ә.	18,9	7,7	146,4	137,3	9,1	93,8	6,2
аудандар:							
Ақтоғай	9,8	1,4	14,0	—	14,0	—	100,0
Баянауыл	18,5	1,5	27,8	—	27,8	—	100,0
Железин	7,7	2,2	17,2	—	17,2	—	100,0
Ертіс	10,2	1,9	19,5	—	19,5	—	100,0
Качиры	6,8	3,1	21,3	—	21,3	—	100,0
Лебяжі	8,1	1,7	14,0	—	14,0	—	100,0
Май	18,1	0,7	12,0	—	12,0	—	100,0
Павлодар	5,8	5,0	29,2	—	29,2	—	100,0
Успен	5,5	2,3	12,9	—	12,9	—	100,0
Шарбақты	6,8	3,1	21,4	—	21,4	—	100,0

*Павлодар облысының жер қатынастары басқармасының мәліметтері бойынша.

По данным управления земельными отношениями Павлодарской области.

1.3 Халық саны Численность населения

жыл басына, адам	Барлық халық Все население	соның ішінде в том числе		Халық үлесі (%) Доля (%) в населении	
		қалалық городское	ауылдық сельское	қалалық городское	ауылдық сельское
2008	746,5	490,6	255,9	65,7	34,3
2009	742,3	504,0	238,3	67,9	32,1
2010	744,4	508,7	235,7	68,3	31,7
2011	746,2	511,8	234,4	68,6	31,4
2012	747,1	514,4	232,7	68,9	31,1

1.4 Халықтың жынысы бойынша саны Численность населения по полу

жыл басына, адам					на начало года, человек	
	Барлық халық Все население	соның ішінде в том числе		барлық халыққа, %-бен в % ко всему населению		1000 ерлерге шаққанда әйелдер женщин на 1000 мужчин
		ерлер мужчины	әйелдер женщины	ерлер мужчины	әйелдер женщины	
Барлық халық Все население						
2008	746 454	351 404	395 050	47,1	52,9	1 124
2009	742 276	349 071	393 205	47,0	53,0	1 126
2010	744 363	350 122	394 241	47,0	53,0	1 126
2011	746 163	350 976	395 187	47,0	53,0	1 126
2012	747 055	351 531	395 524	47,1	52,9	1 125
Қала халқы Городское население						
2008	490 553	225 155	265 398	45,9	54,1	1 179
2009	504 004	231 785	272 219	46,0	54,0	1 174
2010	508 731	233 842	274 889	46,0	54,0	1 175
2011	511 817	235 311	276 506	46,0	54,0	1 175
2012	514 381	236 555	277 826	46,0	54,0	1 174
Ауыл халқы Сельское население						
2008	255 901	126 249	129 652	49,3	50,7	1 027
2009	238 272	117 286	120 986	49,2	50,8	1 032
2010	235 632	116 280	119 352	49,3	50,7	1 026
2011	234 346	115 665	118 681	49,4	50,6	1 026
2012	232 674	114 976	117 698	49,4	50,6	1 024

1.5 Қалалар және аудандар бөлігіндегі халық саны Численность населения в разрезе городов и районов

жыл басына, мың адам	на начало года, тысяча человек				
	2008	2009	2010	2011	2012
Барлық халық Все население					
Павлодар облысы	746,5	742,3	744,4	746,2	747,1
Павлодар қ. ә.	323,8	336,5	340,2	341,9	342,4
Ақсу қ. ә.	67,3	67,6	68,0	68,4	69,0
Екібастұз қ. ә.	142,7	142,3	143,3	144,6	146,4
аудандар:					
Ақтоғай	17,4	15,2	14,7	14,4	14,0
Баянауыл	28,5	28,3	28,1	27,9	27,8
Железин	20,3	17,9	17,6	17,4	17,2
Ертіс	26,2	21,0	20,4	20,0	19,5
Качиры	24,1	22,3	21,8	21,5	21,3
Лебяжі	15,4	14,6	14,4	14,3	14,0
Май	12,6	12,6	12,3	12,2	12,0
Павлодар	29,1	28,8	29,0	29,1	29,2
Успен	15,2	13,3	13,0	12,9	12,9
Шарбақты	23,9	21,9	21,6	21,6	21,4

Жалғасы

Продолжение

	2008	2009	2010	2011	2012
Қала халқы Городское население					
Павлодар облысы	490,6	504,0	508,7	511,8	514,4
Павлодар қ. ә.	313,5	325,6	329,1	330,8	331,2
Ақсу қ. ә.	43,7	45,2	45,4	45,6	45,9
Екібастұз қ. ә.	133,4	133,2	134,2	135,4	137,3
аудандар:					
Ақтоғай	—	—	—	—	—
Баянауыл	—	—	—	—	—
Железин	—	—	—	—	—
Ертіс	—	—	—	—	—
Качиры	—	—	—	—	—
Лебяжі	—	—	—	—	—
Май	—	—	—	—	—
Павлодар	—	—	—	—	—
Успен	—	—	—	—	—
Шарбақты	—	—	—	—	—
Ауыл халқы Сельское население					
Павлодар облысы	255,9	238,3	235,7	234,4	232,7
Павлодар қ. ә.	10,3	10,9	11,0	11,2	11,2
Ақсу қ. ә.	23,6	22,4	22,6	22,8	23,1
Екібастұз қ. ә.	9,3	9,1	9,1	9,1	9,1
аудандар:					
Ақтоғай	17,4	15,2	14,8	14,4	14,0
Баянауыл	28,5	28,3	28,1	27,9	27,8
Железин	20,3	17,9	17,6	17,4	17,2
Ертіс	26,2	21,0	20,4	20,0	19,5
Качиры	24,1	22,3	21,8	21,5	21,3
Лебяжі	15,4	14,6	14,4	14,3	14,0
Май	12,6	12,6	12,3	12,2	12,0
Павлодар	29,1	28,8	29,0	29,1	29,2
Успен	15,2	13,3	13,0	12,9	12,9
Шарбақты	23,9	21,9	21,6	21,6	21,4

Халық саны
Численность населения

жыл басына, мың адам

на начало года, тысяч человек

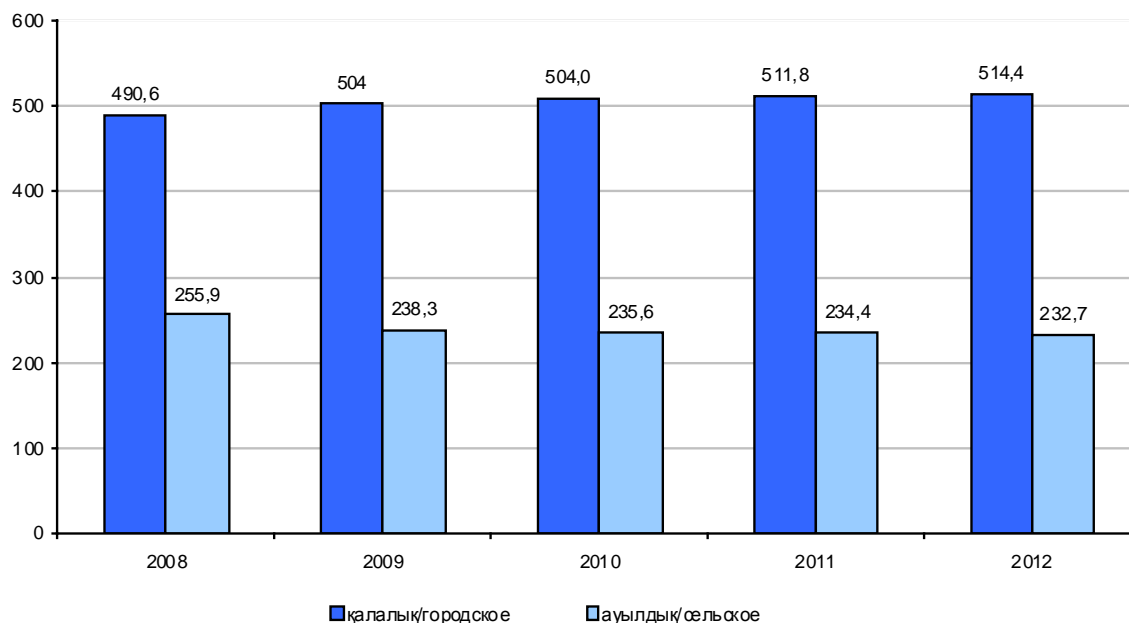

1.6 Халықтың жекелеген этностары бойынша саны Численность населения по отдельным этносам

жыл басына	Саны, адам Численность, человек					на начало года
	2008	2009	2010	2011	2012	
Барлығы	746 454	742 276	744 363	746 163	747 055	Всего
Қазақтар	337 281	353 164	357 408	361 184	364 874	Казахи
Орыстар	290 538	288 149	286 650	285 374	283 348	Русские
Украиндар	49 618	40 313	39 543	38 797	37 877	Украинцы
Немістер	23 926	20 712	20 863	20 989	21 087	Немцы
Татарлар	15 532	14 196	14 217	14 153	14 181	Татары
Белорустар	6 650	5 440	5 348	5 220	5 110	Белорусы
Молдовандар	2 963	2 414	2 402	2 406	2 401	Молдоване
Басқа этностар	19 946	17 888	17 932	18 040	18 177	Другие этносы

Жалғасы	Үлесі, пайызбен Доля, в процентах					Продолжение
	2008	2009	2010	2011	2012	
Барлығы	100,00	100,00	100,00	100,00	100,00	Всего
Қазақтар	45,18	47,58	48,02	48,41	48,84	Казахи
Орыстар	38,92	38,82	38,51	38,24	37,93	Русские
Украиндар	6,65	5,43	5,31	5,20	5,07	Украинцы
Немістер	3,21	2,79	2,80	2,81	2,82	Немцы
Татарлар	2,08	1,91	1,91	1,90	1,90	Татары
Белорустар	0,89	0,73	0,72	0,70	0,68	Белорусы
Молдовандар	0,40	0,33	0,32	0,32	0,32	Молдоване
Басқа этностар	2,67	2,41	2,41	2,42	2,44	Другие этносы

1.7 Халықтың орташа жылдық саны Среднегодовая численность населения

мың адам	тысяч человек				
	2007	2008	2009	2010	2011
Павлодар облысы	745,6	744,4	743,3	745,3	746,6
Павлодар қ. ә.	321,6	330,1	338,4	341,0	342,2
Ақсу қ. ә.	66,8	67,5	67,8	68,2	68,7
Екібастұз қ. ә.	142,1	142,5	142,7	143,9	145,5
аудандар:					
Ақтоғай	17,5	16,3	15,0	14,6	14,2
Баянауыл	28,8	28,4	28,2	28,0	27,8
Железин	20,7	19,1	17,7	17,5	17,3
Ертіс	26,7	23,6	20,7	20,2	19,7
Качиры	24,5	23,2	22,0	21,7	21,4
Лебяжі	15,7	15,0	14,5	14,3	14,1
Май	12,8	12,6	12,5	12,2	12,1
Павлодар	28,9	28,9	28,9	29,1	29,2
Успен	15,4	14,3	13,2	13,0	12,9
Шарбақты	24,1	22,9	21,7	21,6	21,5

1.8 2012 жылдың 1 қаңтарына халықтың жынысы және жасы бойынша бөлу Распределение населения по полу и возрасту на 1 января 2012 года

адам	человек		
	Жыныстың екеуі Оба пола	Ерлер Мужчины	Әйелдер Женщины
Облыс бойынша	747 055	351 531	395 524
Павлодар қ. ә.	342 435	155 882	186 553
Ақсу қ. ә.	69 008	32 645	36 363
Екібастұз қ. ә.	146 441	69 572	76 869
аудандар:			
Ақтоғай	14 030	6 909	7 121
Баянауыл	27 787	14 039	13 748
Железин	17 197	8 451	8 746
Ертіс	19 459	9 588	9 871
Качиры	21 291	10 396	10 895

Жалғасы Продолжение

	Жыныстың екеуі Оба пола	Ерлер Мужчины	Әйелдер Женщины
Лебяжі	13 972	7 020	6 952
Май	11 974	5 879	6 095
Павлодар	29 222	14 447	14 775
Успен	12 890	6 296	6 594
Шарбақты	21 349	10 407	10 942

Жалғасы Продолжение

	соның ішінде в том числе		
	0 - 15		
	жыныстың екеуі оба пола	ерлер мужчины	әйелдер женщины
Облыс			
бойынша	158 165	81 066	77 099
Павлодар қ.ә.	64 881	33 142	31 739
Ақсу қ.ә.	15 834	8 101	7 733
Екібастұз қ.ә.	32 086	16 410	15 676
аудандар:			
Ақтоғай	3 732	1 944	1 788
Баянауыл	7 478	3 888	3 590
Железин	3 684	1 937	1 747
Ертіс	4 614	2 396	2 218
Качиры	4 903	2 537	2 366
Лебяжі	3 411	1 777	1 634
Май	3 087	1 577	1 510
Павлодар	6 788	3 502	3 286
Успен	2 710	1 337	1 373
Шарбақты	4 957	2 518	2 439

Жалғасы Продолжение

	соның ішінде в том числе		
	16 - 62(57)		
	жыныстың екеуі оба пола	ерлер мужчины	әйелдер женщины
Облыс			
бойынша	491 728	244 188	247 540
Павлодар қ.ә.	228 233	109 729	118 504
Ақсу қ.ә.	43 959	22 075	21 884
Екібастұз қ.ә.	99 368	49 287	50 081
аудандар:			
Ақтоғай	8 629	4 463	4 166
Баянауыл	17 530	9 271	8 259
Железин	10 972	5 777	5 195
Ертіс	12 220	6 458	5 762
Качиры	13 339	6 987	6 352
Лебяжі	8 989	4 760	4 229
Май	7 594	3 948	3 646
Павлодар	18 863	9 887	8 976
Успен	8 383	4 419	3 964
Шарбақты	13 649	7 127	6 522

Жалғасы Продолжение

	соның ішінде том числе		
	63 (58)&+		
	жыныстың екеуі оба пола	ерлер мужчины	әйелдер женщины
Облыс			
бойынша	97 162	26 277	70 885
Павлодар қ.ә.	49 321	13 011	36 310
Ақсу қ.ә.	9 215	2 469	6 746
Екібастұз қ.ә.	14 987	3 875	11 112
аудандар:			
Ақтоғай	1 669	502	1 167
Баянауыл	2 779	880	1 899
Железин	2 541	737	1 804
Ертіс	2 625	734	1 891

Соңы	Окончание		
	соның ішінде том числе		
	63 (58)&+		
	жыныстың екеуі оба пола	ерлер мужчины	әйелдер женщины
Качиры	3 049	872	2 177
Лебяжі	1 572	483	1 089
Май	1 293	354	939
Павлодар	3 571	1 058	2 513
Успен	1 797	540	1 257
Шарбақты	2 743	762	1 981

1.9 Халықтың негізгі жас топтары бойынша саны
Численность населения по основным возрастным группам

адам	Жаста В возрасте									человек
	еңбекке жарамды жастан төмен моложе трудоспособного			еңбекке жарамды трудоспособном			еңбекке жарамды жастан асқан старше трудоспособного			
	барлығы всего	ерлер мужчины	әйелдер женщины	барлығы всего	ерлер мужчины	әйелдер женщины	барлығы всего	ерлер мужчины	әйелдер женщины	
Барлық халық Все население										
2008	155 746	79 364	76 382	498 865	246 798	252 067	91 843	25 242	66 601	
2009	154 181	78 895	75 286	495 324	244 523	250 801	92 771	25 653	67 118	
2010	154 780	79 391	75 389	495 357	245 181	250 176	94 226	25 550	68 676	
2011	156 050	79 985	76 065	494 297	245 095	249 202	95 816	25 896	69 920	
2012	158 165	81 066	77 099	491 728	244 188	247 540	97 162	26 277	70 885	
Қала халқы Городское население										
2008	96 465	49 003	47 462	333 660	160 719	172 941	60 428	15 433	44 995	
2009	97 235	49 597	47 638	342 243	164 971	177 272	64 526	17 217	47 309	
2010	98 598	50 440	48 158	344 208	166 164	178 044	65 925	17 238	48 687	
2011	100 094	51 158	48 936	344 402	166 619	177 783	67 321	17 534	49 787	
2012	102 158	52 176	49 982	343 667	166 540	177 127	68 556	17 839	50 717	
Ауыл халқы Сельское население										
2008	59 281	30 361	28 920	165 205	86 079	79 126	31 415	9 809	21 606	
2009	56 946	29 298	27 648	153 081	79 552	73 529	28 245	8 436	19 809	
2010	56 182	28 951	27 231	151 149	79 017	72 132	28 301	8 312	19 989	
2011	55 956	28 827	27 129	149 895	78 476	71 419	28 508	8 375	20 133	
2012	56 007	28 890	27 117	148 061	77 648	70 413	28 606	8 438	20 168	

1.10Халықтың жас топтары бойынша саны
Структура населения по возрастным группам

жыл басына, адам			на начало года, человек		
Жас возраст	2008	2009	2010	2011	2012
Барлық халық Все население					
Барлығы					
Всего	746 454	742 276	744 363	746 163	747 055
0-4	52 480	53 011	55 498	57 903	60 268
5-9	41 601	42 458	44 098	45 545	47 447
10-14	49 611	47 176	44 443	42 581	41 021
15-19	69 217	63 863	60 126	56 406	52 707
20-24	73 248	70 225	70 358	69 490	67 132
25-29	58 886	59 916	61 143	62 349	64 482
30-34	56 964	57 871	57 266	57 139	56 725
35-39	54 362	56 486	56 812	56 469	56 226
40-44	55 066	54 543	53 618	53 842	53 697
45-49	60 457	60 006	59 389	57 548	55 688
50-54	46 904	47 568	49 850	52 411	54 377
55-59	38 512	37 800	38 132	38 760	39 780
60-64	19 646	23 617	27 829	31 151	32 969
65+	69 500	67 736	65 801	64 569	64 536
Қала халқы Городское население					
Барлығы					
Всего	490 553	504 004	508 731	511 817	514 381
0-4	35 369	34 238	36 506	38 411	40 335
5-9	25 912	26 670	27 752	28 842	30 271
10-14	28 173	29 188	27 670	26 570	25 700
15-19	40 929	41 553	38 746	35 863	33 232
20-24	46 474	48 507	49 439	48 994	47 420
25-29	41 196	42 158	43 410	44 631	46 461
30-34	39 348	40 558	40 364	40 454	40 384
35-39	38 018	40 038	40 386	40 125	40 008
40-44	37 971	37 995	37 635	38 043	38 194
45-49	41 407	41 502	41 333	40 183	38 933
50-54	31 488	32 253	34 007	36 076	37 728
55-59	26 038	26 150	26 289	26 683	27 304
60-64	13 330	16 658	19 680	21 934	23 103
65+	44 900	46 536	45 514	45 008	45 308
Ауыл халқы Сельское население					
Барлығы					
Всего	255 901	238 272	235 632	234 346	232 674
0-4	17 111	18 773	18 992	19 492	19 933
5-9	15 689	15 788	16 346	16 703	17 176
10-14	21 438	17 988	16 773	16 011	15 321
15-19	28 288	22 310	21 380	20 543	19 475
20-24	26 774	21 718	20 919	20 496	19 712
25-29	17 690	17 758	17 733	17 718	18 021
30-34	17 616	17 313	16 902	16 685	16 341
35-39	16 344	16 448	16 426	16 344	16 218
40-44	17 095	16 548	15 983	15 799	15 503
45-49	19 050	18 504	18 056	17 365	16 755
50-54	15 416	15 315	15 843	16 335	16 649
55-59	12 474	11 650	11 843	12 077	12 476
60-64	6 316	6 959	8 149	9 217	9 866
65+	24 600	21 200	20 287	19 561	19 228

Жалғасы

Продолжение

**1.112012 жылдың басына Павлодар облысы халқының жынысы мен жекелеген
жас құрамы бойынша саны**

**Численность населения Павлодарской области по полу и отдельным
возрастным группам на начало 2012 года**

адам	2012				человек
Жас Возраст	қала город		ауыл село		Барлығы Всего
	ерлер мужчины	әйелдер женщины	ерлер мужчины	әйелдер женщины	
Барлығы Всего	236 555	277 826	114 976	117 698	747 055
0	4 355	4 204	2 196	1 990	12 745
1	4 146	4 005	2 019	1 959	12 129
2	4 402	4 010	2 011	1 903	12 326
3	4 225	3 951	2 078	1 998	12 252
4	3 584	3 453	1 989	1 790	10 816
0-4	20 712	19 623	10 293	9 640	60 268
5	3 346	3 212	1 881	1 719	10 158
6	3 123	3 128	1 699	1 699	9 649
7	3 146	3 063	1 904	1 633	9 746
8	2 972	2 754	1 799	1 678	9 203
9	2 834	2 693	1 616	1 548	8 691
5-9	15 421	14 850	8 899	8 277	47 447
10	2 545	2 496	1 551	1 434	8 026
11	2 622	2 559	1 543	1 472	8 196
12	2 608	2 533	1 460	1 460	8 061
13	2 679	2 483	1 602	1 546	8 310
14	2 627	2 548	1 700	1 553	8 428
10-14	13 081	12 619	7 856	7 465	41 021
15	2 962	2 890	1 842	1 735	9 429
16	3 179	3 099	1 911	1 783	9 972
17	3 459	3 185	2 031	1 944	10 619
18	3 587	3 500	2 135	2 028	11 250
19	3 731	3 640	2 128	1 938	11 437
15-19	16 918	16 314	10 047	9 428	52 707
20	4 201	4 133	2 104	1 986	12 424
21	4 418	4 723	2 114	1 823	13 078
22	4 713	4 968	2 098	1 825	13 604
23	4 907	5 167	2 033	1 851	13 958
24	4 902	5 288	2 040	1 838	14 068
20-24	23 141	24 279	10 389	9 323	67 132
25	4 983	5 137	2 037	1 936	14 093
26	4 815	4 963	1 855	1 780	13 413
27	4 616	4 731	1 865	1 760	12 972
28	4 302	4 562	1 780	1 714	12 358
29	3 990	4 362	1 715	1 579	11 646
25-29	22 706	23 755	9 252	8 769	64 482
30	3 842	4 255	1 676	1 592	11 365
31	4 110	4 394	1 670	1 595	11 769
32	3 906	4 187	1 665	1 579	11 337
33	3 713	4 142	1 703	1 623	11 181
34	3 694	4 141	1 641	1 597	11 073
30-34	19 265	21 119	8 355	7 986	56 725
35	3 728	4 186	1 633	1 677	11 224
36	3 869	4 366	1 643	1 569	11 447
37	3 759	4 313	1 717	1 605	11 394
38	3 618	4 262	1 680	1 537	11 097
39	3 644	4 263	1 583	1 574	11 064
35-39	18 618	21 390	8 256	7 962	56 226
40	3 548	4 195	1 689	1 488	10 920
41	3 914	4 409	1 622	1 469	11 414
42	3 470	4 145	1 521	1 504	10 640

Соңы					Окончание
Жас Возраст	2012				Барлығы Всего
	қала город		ауыл село		
	Ерлер мужчины	әйелдер женщины	ерлер мужчины	әйелдер женщины	
43	3 425	4 025	1 542	1518	10 510
44	3 237	3 826	1 570	1580	10 213
40-44	17 594	20 600	7 944	7 559	53 697
45	3 272	4 089	1 612	1 605	10 578
46	3 406	4 183	1 559	1 531	10 679
47	3 539	4 241	1 662	1 647	11 089
48	3 602	4 532	1 770	1 813	11 717
49	3 600	4 469	1 736	1 820	11 625
45-49	17 419	21 514	8 339	8 416	55 688
50	3 675	4 593	1 745	1 789	11 802
51	3 657	4 673	1 746	1 786	11 862
52	3 398	4 239	1 672	1 674	10 983
53	3 104	4 075	1 524	1 560	10 263
54	2 714	3 600	1 516	1 637	9 467
50-54	16 548	21 180	8 203	8 446	54 377
55	2 651	3 433	1 421	1 481	8 986
56	2 521	3 290	1 283	1 417	8 511
57	2 320	3 143	1 175	1 361	7 999
58	2 128	2 937	1 035	1 137	7 237
59	1 931	2 950	1 018	1 148	7 047
55-59	11 551	15 753	5 932	6 544	39 780
60	1 940	3 034	984	1 210	7 168
61	1 937	2 942	964	1 159	7 002
62	1 865	3 019	825	1 166	6 875
63	1 653	2 661	808	1 009	6 131
64	1 510	2 542	777	964	5 793
60-64	8 905	14 198	4 358	5 508	32 969
65	1 196	2 061	508	724	4 489
66	842	1 358	318	472	2 990
67	595	1 085	253	332	2 265
68	604	1 113	266	407	2 390
69	854	1 713	430	686	3 683
65-69	4 091	7 330	1 775	2 621	15 817
70	1 121	2 160	555	914	4 750
71	1 272	2 497	615	1 063	5 447
72	1 229	2 406	594	1 050	5 279
73	1 239	2 292	640	993	5 164
74	1 141	2 174	571	899	4 785
70-74	6 002	11 529	2 975	4 919	25 425
75	888	1 692	441	757	3 778
76	660	1 431	348	615	3 054
77	460	1 029	255	441	2 185
78	307	776	149	332	1 564
79	391	840	164	394	1 789
75-79	2 706	5 768	1 357	2 539	12 370
80	334	777	124	249	1 484
81	374	901	184	347	1 806
82	267	856	114	303	1 540
83	232	796	101	327	1 456
84	176	629	67	207	1 079
80-84	1 383	3 959	590	1 433	7 365
85+	494	2 046	156	863	3 559
0-15	52 176	49 982	28 890	27 117	158 165
14-28	61 402	62 534	29 673	27 494	181 103
16-62(57)	166 540	177 127	77 648	70 413	491 728
63(58)&+	17 839	50 717	8 438	20 168	97 162

2012 жылдың басына халықтың жынысы мен жекелеген жас құрамы бойынша саны
Павлодар қ. ә.
Численность населения по полу и отдельным возрастным группам на начало 2012 года
Павлодар г. а.

адам	2012				человек
Жас Возраст	қала город		ауыл село		Барлығы Всего
	ерлер мужчины	әйелдер женщины	ерлер мужчины	әйелдер женщины	
Барлығы Всего	150 393	180 827	5 489	5 726	342 435
0	2 754	2 763	97	78	5 692
1	2 642	2 615	84	76	5 417
2	2 836	2 647	90	104	5 677
3	2 669	2 487	96	93	5 345
4	2 191	2 144	102	94	4 531
0-4	13 092	12 656	469	445	26 662
5	2 122	2 015	91	80	4 308
6	1 926	1 920	81	62	3 989
7	1 934	1 837	79	66	3 916
8	1 790	1 639	86	57	3 572
9	1 720	1 591	74	77	3 462
5-9	9 492	9 002	411	342	19 247
10	1 497	1 428	71	51	3 047
11	1 531	1 465	56	50	3 102
12	1 534	1 459	64	58	3 115
13	1 526	1 421	49	62	3 058
14	1 489	1 509	79	65	3 142
10-14	7 577	7 282	319	286	15 464
15	1 711	1 674	71	52	3 508
16	1 861	1 806	62	71	3 800
17	2 028	1 906	65	64	4 063
18	2 158	2 178	88	77	4 501
19	2 378	2 335	89	81	4 883
15-19	10 136	9 899	375	345	20 755
20	2 731	2 829	81	104	5 745
21	3 036	3 527	102	111	6 776
22	3 250	3 631	113	105	7 099
23	3 277	3 711	127	113	7 228
24	3 258	3 710	115	110	7 193
20-24	15 552	17 408	538	543	34 041
25	3 223	3 440	121	125	6 909
26	3 164	3 301	105	120	6 690
27	3 042	3 216	111	111	6 480
28	2 814	3 023	88	118	6 043
29	2 620	2 865	101	82	5 668
25-29	14 863	15 845	526	556	31 790
30	2 490	2 805	81	96	5 472
31	2 699	2 892	96	106	5 793
32	2 543	2 673	77	81	5 374
33	2 400	2 673	87	89	5 249
34	2 303	2 655	88	93	5 139
30-34	12 435	13 698	429	465	27 027
35	2 361	2 661	85	86	5 193
36	2 470	2 782	87	68	5 407
37	2 384	2 711	74	86	5 255
38	2 263	2 619	66	75	5 023
39	2 250	2 622	73	70	5 015
35-39	11 728	13 395	385	385	25 893
40	2 125	2 662	85	65	4 937
41	2 376	2 850	89	79	5 394
42	2 113	2 624	72	78	4 887

Соңы					Оқончание
Жас Возраст	2012				Барлығы Всего
	қала город		ауыл село		
	ерлер мужчины	әйелдер женщины	ерлер мужчины	әйелдер женщины	
43	2 101	2 567	70	59	4 797
44	2 019	2 347	75	60	4 501
40-44	10 734	13 050	391	341	24 516
45	2 051	2 603	60	83	4 797
46	2 179	2 600	73	59	4 911
47	2 153	2 625	72	84	4 934
48	2 274	2 820	77	90	5 261
49	2 194	2 795	93	87	5 169
45-49	10 851	13 443	375	403	25 072
50	2 273	2 791	88	95	5 247
51	2 265	2 923	86	82	5 356
52	2 055	2 702	95	85	4 937
53	1 891	2 646	69	81	4 687
54	1 702	2 314	76	94	4 186
50-54	10 186	13 376	414	437	24 413
55	1 641	2 193	67	77	3 978
56	1 586	2 187	72	66	3 911
57	1 462	2 058	51	60	3 631
58	1 365	1 933	62	61	3 421
59	1 233	1 930	46	63	3 272
55-59	7 287	10 301	298	327	18 213
60	1 294	2 045	47	67	3 453
61	1 298	2 045	48	53	3 444
62	1 282	2 079	39	61	3 461
63	1 142	1 873	40	44	3 099
64	1 010	1 764	28	60	2 862
60-64	6 026	9 806	202	285	16 319
65	805	1 408	30	41	2 284
66	592	953	20	22	1 587
67	415	769	12	10	1 206
68	424	790	13	21	1 248
69	576	1 199	31	35	1 841
65-69	2 812	5 119	106	129	8 166
70	774	1 506	28	33	2 341
71	933	1 786	31	56	2 806
72	865	1 674	29	54	2 622
73	882	1 612	26	47	2 567
74	834	1 561	27	36	2 458
70-74	4 288	8 139	141	226	12 794
75	628	1 178	21	28	1 855
76	468	1 018	16	27	1 529
77	326	734	11	23	1 094
78	225	531	8	21	785
79	273	585	13	13	884
75-79	1 920	4 046	69	112	6 147
80	243	541	5	9	798
81	286	634	9	17	946
82	204	612	8	12	836
83	165	588	6	17	776
84	133	461	2	5	601
80-84	1 031	2 836	30	60	3 957
85+	383	1 526	11	39	1 959
0-15	31 872	30 614	1 270	1 125	64 881
14-28	39 420	41 796	1 417	1 427	84 060
16-62(57)	105 935	114 878	3 794	3 626	228 233
63(58)&+	12 586	35 335	425	975	49 321

2012 жылдың басына халықтың жынысы мен жекелеген жас құрамы бойынша саны
Ақсу қ. ө.
Численность населения по полу и отдельным возрастным группам на начало 2012 года
Ақсу г. а.

адам	2012				человек
Жас Возраст	қала город		ауыл село		Барлығы Всего
	ерлер мужчины	әйелдер женщины	ерлер мужчины	әйелдер женщины	
Барлығы Всего	21 272	24 619	11 373	11 744	69 008
0	438	400	219	186	1 243
1	430	415	199	191	1 235
2	414	386	220	191	1 211
3	392	337	240	178	1 147
4	358	334	208	194	1 094
0-4	2 032	1 872	1 086	940	5 930
5	314	313	190	178	995
6	320	323	200	179	1 022
7	293	323	200	167	983
8	273	264	167	191	895
9	271	252	158	153	834
5-9	1 471	1 475	915	868	4 729
10	260	254	176	158	848
11	259	260	152	146	817
12	234	266	150	154	804
13	253	231	168	189	841
14	274	252	171	155	852
10-14	1 280	1 263	817	802	4 162
15	307	314	193	199	1 013
16	297	290	205	173	965
17	329	305	210	172	1 016
18	330	299	210	225	1 064
19	339	330	229	217	1 115
15-19	1 602	1 538	1 047	986	5 173
20	386	298	184	216	1 084
21	312	279	187	226	1 004
22	325	299	209	196	1 029
23	371	330	219	194	1 114
24	323	357	215	171	1 066
20-24	1 717	1 563	1 014	1 003	5 297
25	410	364	236	195	1 205
26	366	380	213	206	1 165
27	365	341	200	179	1 085
28	335	357	194	161	1 047
29	333	380	155	170	1 038
25-29	1 809	1 822	998	911	5 540
30	306	338	178	179	1 001
31	334	374	179	160	1 047
32	329	367	156	166	1 018
33	312	326	172	187	997
34	341	336	170	157	1 004
30-34	1 622	1 741	855	849	5 067
35	357	371	145	172	1 045
36	367	380	174	154	1 075
37	348	409	163	150	1 070
38	323	396	186	164	1 069
39	379	406	154	162	1 101
35-39	1 774	1 962	822	802	5 360
40	371	387	166	155	1 079
41	323	406	163	160	1 052
42	284	393	150	150	977

Соңы					Окончание
Жас Возраст	2012				Барлығы Всего
	Қала город		ауыл село		
	ерлер мужчины	әйелдер женщины	ерлер мужчины	әйелдер женщины	
43	347	360	155	160	1 022
44	303	349	148	148	948
40-44	1 628	1 895	782	773	5 078
45	300	339	150	172	961
46	281	362	156	151	950
47	313	368	146	141	968
48	320	383	173	171	1 047
49	335	397	166	154	1 052
45-49	1 549	1 849	791	789	4 978
50	337	423	147	162	1 069
51	314	414	138	165	1 031
52	307	386	158	132	983
53	300	385	119	147	951
54	223	290	148	160	821
50-54	1 481	1 898	710	766	4 855
55	242	313	109	131	795
56	251	271	112	146	780
57	231	267	115	122	735
58	208	289	77	110	684
59	178	248	86	95	607
55-59	1 110	1 388	499	604	3 601
60	172	327	83	99	681
61	169	277	80	122	648
62	186	295	75	118	674
63	147	257	79	76	559
64	158	263	78	101	600
60-64	832	1 419	395	516	3 162
65	113	226	29	77	445
66	69	134	27	46	276
67	60	98	30	42	230
68	56	127	41	36	260
69	91	168	48	69	376
65-69	389	753	175	270	1 587
70	122	208	52	83	465
71	119	218	68	100	505
72	121	238	45	92	496
73	127	206	68	81	482
74	90	202	51	102	445
70-74	579	1 072	284	458	2 393
75	76	169	37	72	354
76	54	124	36	55	269
77	34	106	21	40	201
78	37	91	19	29	176
79	36	85	9	34	164
75-79	237	575	122	230	1 164
80	32	71	13	24	140
81	33	89	21	28	171
82	22	81	7	22	132
83	21	64	4	28	117
84	17	55	6	14	92
80-84	125	360	51	116	652
85+	35	174	10	61	280
0-15	5 090	4 924	3 011	2 809	15 834
14-28	5 069	4 795	3 075	2 885	15 824
16-62(57)	14 512	14 805	7 563	7 079	43 959
63(58)&+	1 670	4 890	799	1 856	9 215

2012 жылдың басына халықтың жынысы мен жекелеген жас құрамы бойынша саны
Екібастұз қ. ә.
Численность населения по полу и отдельным возрастным группам на начало 2012 года
Экибастұз г.а.

адам	2012				человек
Жас Возраст	қала город		ауыл село		Барлығы Всего
	ерлер мужчины	әйелдер женщины	ерлер мужчины	әйелдер женщины	
Барлығы Всего	64 890	72 380	4 682	4 489	146 441
0	1 163	1 041	104	90	2 398
1	1 074	975	94	99	2 242
2	1 152	977	84	77	2 290
3	1 164	1 127	95	90	2 476
4	1 035	975	90	84	2 184
0-4	5 588	5 095	467	440	11 590
5	910	884	70	76	1 940
6	877	885	51	74	1 887
7	919	903	78	76	1 976
8	909	851	75	83	1 918
9	843	850	68	62	1 823
5-9	4 458	4 373	342	371	9 544
10	788	814	78	76	1 756
11	832	834	61	59	1 786
12	840	808	59	64	1 771
13	900	831	67	72	1 870
14	864	787	55	65	1 771
10-14	4 224	4 074	320	336	8 954
15	944	902	67	85	1 998
16	1 021	1 003	90	74	2 188
17	1 102	974	84	83	2 243
18	1 099	1 023	83	82	2 287
19	1 014	975	93	64	2 146
15-19	5 180	4 877	417	388	10 862
20	1 084	1 006	89	63	2 242
21	1 070	917	87	55	2 129
22	1 138	1 038	96	84	2 356
23	1 259	1 126	83	84	2 552
24	1 321	1 221	93	104	2 739
20-24	5 872	5 308	448	390	12 018
25	1 350	1 333	105	86	2 874
26	1 285	1 282	87	88	2 742
27	1 209	1 174	93	62	2 538
28	1 153	1 182	83	87	2 505
29	1 037	1 117	87	64	2 305
25-29	6 034	6 088	455	387	12 964
30	1 046	1 112	82	78	2 318
31	1 077	1 128	84	72	2 361
32	1 034	1 147	76	70	2 327
33	1 001	1 143	85	69	2 298
34	1 050	1 150	71	62	2 333
30-34	5 208	5 680	398	351	11 637
35	1 010	1 154	76	63	2 303
36	1 032	1 204	74	66	2 376
37	1 027	1 193	81	56	2 357
38	1 032	1 247	54	43	2 376
39	1 015	1 235	70	60	2 380
35-39	5 116	6 033	355	288	11 792
40	1 052	1 146	76	53	2 327
41	1 215	1 153	77	46	2 491
42	1 073	1 128	67	50	2 318

Соңы	2012				Окончание
Жас Возраст	қала город		ауыл село		Барлығы Всего
	ерлер мужчины	әйелдер женщины	ерлер мужчины	әйелдер женщины	
43	977	1 098	54	53	2 182
44	915	1 130	59	52	2 156
40-44	5 232	5 655	333	254	11 474
45	921	1 147	64	59	2 191
46	946	1 221	56	46	2 269
47	1 073	1 248	59	56	2 436
48	1 008	1 329	49	63	2 449
49	1 071	1 277	65	68	2 481
45-49	5 019	6 222	293	292	11 826
50	1 065	1 379	67	60	2 571
51	1 078	1 336	53	58	2 525
52	1 036	1 151	58	48	2 293
53	913	1 044	61	46	2 064
54	789	996	53	40	1 878
50-54	4 881	5 906	292	252	11 331
55	768	927	46	45	1 786
56	684	832	39	33	1 588
57	627	818	28	42	1 515
58	555	715	31	28	1 329
59	520	772	33	41	1 366
55-59	3 154	4 064	177	189	7 584
60	474	662	31	47	1 214
61	470	620	28	48	1 166
62	397	645	34	32	1 108
63	364	531	30	25	950
64	342	515	25	40	922
60-64	2 047	2 973	148	192	5 360
65	278	427	9	29	743
66	181	271	19	22	493
67	120	218	10	12	360
68	124	196	8	15	343
69	187	346	20	29	582
65-69	890	1 458	66	107	2 521
70	225	446	16	23	710
71	220	493	33	37	783
72	243	494	13	22	772
73	230	474	27	27	758
74	217	411	16	23	667
70-74	1 135	2 318	105	132	3 690
75	184	345	19	23	571
76	138	289	14	16	457
77	100	189	8	13	310
78	45	154	4	9	212
79	82	170	4	7	263
75-79	549	1 147	49	68	1 813
80	59	165	3	5	232
81	55	178	3	8	244
82	41	163	3	11	218
83	46	144	2	2	194
84	26	113	2	2	143
80-84	227	763	13	28	1 031
85+	76	346	4	24	450
0-15	15 214	14 444	1 196	1 232	32 086
14-28	16 913	15 943	1 288	1 166	35 310
16-62(57)	46 093	47 444	3 194	2 637	99 368
63(58)&+	3 583	10 492	292	620	14 987

2012 жылдың басына халықтың жынысы мен жекелеген жас құрамы бойынша саны
Ақтоғай ауданы
Численность населения по полу и отдельным возрастным группам на начало 2012 года
Актогайский район

адам	человек		
Жас Возраст	Барлығы Всего	из них соның ішінде	
		ерлер мужчины	әйелдер женщины
Барлығы			
Всего	14 030	6 909	7 121
0	283	151	132
1	232	111	121
2	249	114	135
3	229	110	119
4	220	132	88
0-4	1 213	618	595
5	213	118	95
6	224	104	120
7	226	114	112
8	263	141	122
9	208	101	107
5-9	1 134	578	556
10	204	103	101
11	220	130	90
12	188	108	80
13	269	148	121
14	228	129	99
10-14	1 109	618	491
15	276	130	146
16	282	138	144
17	330	163	167
18	307	158	149
19	301	166	135
15-19	1 496	755	741
20	281	138	143
21	224	111	113
22	233	125	108
23	205	92	113
24	187	89	98
20-24	1 130	555	575
25	187	101	86
26	176	93	83
27	189	102	87
28	171	90	81
29	155	52	103
25-29	878	438	440
30	156	89	67
31	136	57	79
32	175	89	86
33	172	81	91
34	150	77	73
30-34	789	393	396
35	191	92	99
36	177	77	100
37	191	97	94
38	192	107	85
39	194	93	101
35-39	945	466	479
40	196	98	98
41	182	96	86

Соңы		Окончание		
Жас Возраст	Барлығы Всего	из них соның ішінде		
		ерлер мужчины	әйелдер женщины	
42	197	101	96	
43	192	95	97	
44	193	99	94	
40-44	960	489	471	
45	206	103	103	
46	202	106	96	
47	196	109	87	
48	196	92	104	
49	211	106	105	
45-49	1 011	516	495	
50	184	90	94	
51	191	102	89	
52	185	81	104	
53	163	85	78	
54	167	80	87	
50-54	890	438	452	
55	172	83	89	
56	148	57	91	
57	150	67	83	
58	146	77	69	
59	144	71	73	
55-59	760	355	405	
60	128	73	55	
61	116	56	60	
62	113	59	54	
63	107	40	67	
64	88	40	48	
60-64	552	268	284	
65	60	19	41	
66	48	19	29	
67	32	18	14	
68	34	13	21	
69	74	26	48	
65-69	248	95	153	
70	91	34	57	
71	113	38	75	
72	108	37	71	
73	102	38	64	
74	94	41	53	
70-74	508	188	320	
75	81	34	47	
76	57	23	34	
77	40	17	23	
78	35	9	26	
79	31	12	19	
75-79	244	95	149	
80	15	3	12	
81	24	10	14	
82	22	7	15	
83	34	5	29	
84	21	3	18	
80-84	116	28	88	
85+	47	16	31	
0-15	3 732	1 944	1 788	
14-28	3 577	1 825	1 752	
16-62(57)	8 629	4 463	4 166	
63(58)&+	1 669	502	1 167	

2012 жылдың басына халықтың жынысы мен жекелеген жас құрамы бойынша саны
Баянауыл ауданы
Численность населения по полу и отдельным возрастным группам на начало 2012 года
Баянаульский район

адам	человек		
Жас Возраст	Барлығы Всего	из них соның ішінде	
		ерлер мужчины	әйелдер женщины
Барлығы			
Всего	27 787	14 039	13 748
0	576	311	265
1	541	265	276
2	494	281	213
3	517	240	277
4	552	313	239
0-4	2 680	1 410	1 270
5	505	282	223
6	423	198	225
7	501	272	229
8	431	229	202
9	427	230	197
5-9	2 287	1 211	1 076
10	367	185	182
11	406	195	211
12	416	208	208
13	421	221	200
14	428	226	202
10-14	2 038	1 035	1 003
15	473	232	241
16	469	255	214
17	551	291	260
18	498	261	237
19	511	260	251
15-19	2 502	1 299	1 203
20	526	260	266
21	476	246	230
22	489	261	228
23	436	241	195
24	456	236	220
20-24	2 383	1 244	1 139
25	404	218	186
26	381	182	199
27	394	196	198
28	429	219	210
29	391	204	187
25-29	1 999	1 019	980
30	394	208	186
31	427	222	205
32	365	204	161
33	431	221	210
34	385	200	185
30-34	2 002	1 055	947
35	414	200	214
36	361	177	184
37	412	214	198
38	433	229	204
39	418	212	206
35-39	2 038	1 032	1 006
40	378	206	172
41	361	193	168

Соңы		Окончание		
Жас Возраст	Барлығы Всего	из них соның ішінде		
		ерлер мужчины	әйелдер женщины	
42	382	184	198	
43	393	184	209	
44	425	226	199	
40-44	1 939	993	946	
45	407	212	195	
46	386	198	188	
47	403	186	217	
48	434	232	202	
49	411	206	205	
45-49	2 041	1 034	1 007	
50	405	220	185	
51	408	213	195	
52	336	168	168	
53	335	168	167	
54	314	157	157	
50-54	1 798	926	872	
55	281	147	134	
56	276	145	131	
57	258	123	135	
58	211	94	117	
59	215	116	99	
55-59	1 241	625	616	
60	209	90	119	
61	240	111	129	
62	171	75	96	
63	157	71	86	
64	191	90	101	
60-64	968	437	531	
65	133	56	77	
66	99	38	61	
67	61	32	29	
68	85	36	49	
69	100	42	58	
65-69	478	204	274	
70	159	58	101	
71	155	64	91	
72	187	76	111	
73	163	56	107	
74	146	72	74	
70-74	810	326	484	
75	115	44	71	
76	90	30	60	
77	70	24	46	
78	29	7	22	
79	46	18	28	
75-79	350	123	227	
80	26	6	20	
81	36	12	24	
82	37	11	26	
83	32	12	20	
84	23	8	15	
80-84	154	49	105	
85+	79	17	62	
0-15	7 478	3 888	3 590	
14-28	6 921	3 584	3 337	
16-62(57)	17 530	9 271	8 259	
63(58)&+	2 779	880	1 899	

2012 жылдың басына халықтың жынысы мен жекелеген жас құрамы бойынша саны
Железин ауданы
Численность населения по полу и отдельным возрастным группам на начало 2012 года
Железинский район

адам	человек		
Жас Возраст	Барлығы Всего	из них соның ішінде	
		ерлер мужчины	әйелдер женщины
Барлығы			
Всего	17 197	8 451	8 746
0	260	148	112
1	261	140	121
2	257	132	125
3	252	130	122
4	264	134	130
0-4	1 294	684	610
5	225	125	100
6	204	103	101
7	256	130	126
8	231	117	114
9	212	112	100
5-9	1 128	587	541
10	204	107	97
11	196	97	99
12	213	106	107
13	196	109	87
14	221	131	90
10-14	1 030	550	480
15	232	116	116
16	228	114	114
17	267	126	141
18	276	129	147
19	266	156	110
15-19	1 269	641	628
20	250	125	125
21	268	152	116
22	296	165	131
23	254	134	120
24	299	147	152
20-24	1 367	723	644
25	259	134	125
26	275	145	130
27	271	133	138
28	240	124	116
29	282	152	130
25-29	1 327	688	639
30	252	134	118
31	258	119	139
32	229	111	118
33	229	114	115
34	196	98	98
30-34	1 164	576	588
35	216	105	111
36	211	119	92
37	229	107	122
38	198	91	107
39	224	120	104
35-39	1 078	542	536
40	201	105	96
41	202	104	98

Соңы		Окончание		
Жас Возраст	Барлығы Всего	из них соның ішінде		
		ерлер мужчины	әйелдер женщины	
42	218	115	103	
43	235	129	106	
44	227	103	124	
40-44	1 083	556	527	
45	240	129	111	
46	219	101	118	
47	286	146	140	
48	266	135	131	
49	287	146	141	
45-49	1 298	657	641	
50	296	146	150	
51	345	176	169	
52	300	155	145	
53	260	132	128	
54	268	106	162	
50-54	1 469	715	754	
55	266	139	127	
56	223	121	102	
57	223	98	125	
58	185	91	94	
59	188	95	93	
55-59	1 085	544	541	
60	198	86	112	
61	189	81	108	
62	193	84	109	
63	170	70	100	
64	163	69	94	
60-64	913	390	523	
65	107	49	58	
66	72	36	36	
67	49	24	25	
68	54	22	32	
69	82	36	46	
65-69	364	167	197	
70	120	40	80	
71	129	43	86	
72	137	40	97	
73	136	55	81	
74	123	45	78	
70-74	645	223	422	
75	103	39	64	
76	70	29	41	
77	72	22	50	
78	50	16	34	
79	54	13	41	
75-79	349	119	230	
80	39	18	21	
81	64	23	41	
82	50	15	35	
83	44	7	37	
84	40	11	29	
80-84	237	74	163	
85+	97	15	82	
0-15	3 684	1 937	1 747	
14-28	3 902	2 031	1 871	
16-62(57)	10 972	5 777	5 195	
63(58)&+	2 541	737	1 804	

2012 жылдың басына халықтың жынысы мен жекелеген жас құрамы бойынша саны
Ертіс ауданы
Численность населения по полу и отдельным возрастным группам на начало 2012 года
Иртышский район

адам	человек		
Жас Возраст	Барлығы Всего	из них соның ішінде	
		ерлер мужчины	әйелдер женщины
Барлығы Всего	19 459	9 588	9 871
0	347	176	171
1	332	166	166
2	322	165	157
3	333	173	160
4	278	150	128
0-4	1 612	830	782
5	293	156	137
6	320	165	155
7	294	171	123
8	288	157	131
9	238	121	117
5-9	1 433	770	663
10	253	139	114
11	221	108	113
12	244	119	125
13	255	133	122
14	287	143	144
10-14	1 260	642	618
15	309	154	155
16	324	168	156
17	325	165	160
18	379	190	189
19	320	180	140
15-19	1 657	857	800
20	332	194	138
21	278	164	114
22	292	159	133
23	242	130	112
24	283	139	144
20-24	1 427	786	641
25	283	144	139
26	266	141	125
27	248	151	97
28	278	143	135
29	264	130	134
25-29	1 339	709	630
30	262	130	132
31	222	113	109
32	259	144	115
33	260	129	131
34	234	123	111
30-34	1 237	639	598
35	286	142	144
36	266	136	130
37	255	138	117
38	257	138	119
39	260	124	136
35-39	1 324	678	646
40	266	133	133
41	236	116	120
42	243	119	124

Соңы		Окончание		
Жас Возраст	Барлығы Всего	из них соның ішінде		
		ерлер мужчины	әйелдер женщины	
43	260	137	123	
44	271	136	135	
40-44	1 276	641	635	
45	283	131	152	
46	248	121	127	
47	291	139	152	
48	347	163	184	
49	305	159	146	
45-49	1 474	713	761	
50	327	160	167	
51	333	170	163	
52	323	157	166	
53	268	131	137	
54	280	135	145	
50-54	1 531	753	778	
55	283	137	146	
56	284	133	151	
57	242	111	131	
58	201	108	93	
59	193	104	89	
55-59	1 203	593	610	
60	211	93	118	
61	210	79	131	
62	172	71	101	
63	159	72	87	
64	144	71	73	
60-64	896	386	510	
65	124	53	71	
66	77	26	51	
67	49	21	28	
68	49	23	26	
69	83	23	60	
65-69	382	146	236	
70	124	51	73	
71	145	43	102	
72	156	57	99	
73	129	48	81	
74	145	51	94	
70-74	699	250	449	
75	124	40	84	
76	92	31	61	
77	59	21	38	
78	40	10	30	
79	67	22	45	
75-79	382	124	258	
80	35	14	21	
81	57	24	33	
82	32	6	26	
83	58	8	50	
84	14	5	9	
80-84	196	57	139	
85+	131	14	117	
0-15	4 614	2 396	2 218	
14-28	4 446	2 365	2 081	
16-62(57)	12 220	6 458	5 762	
63(58)&+	2 625	734	1 891	

2012 жылдың басына халықтың жынысы мен жекелеген жас құрамы бойынша саны
Качиры ауданы
Численность населения по полу и отдельным возрастным группам на начало 2012 года
Качирский район

адам	человек		
Жас Возраст	Барлығы Всего	из них соның ішінде	
		ерлер мужчины	әйелдер женщины
Барлығы Всего	21 291	10 396	10 895
0	352	180	172
1	339	177	162
2	341	175	166
3	326	175	151
4	274	147	127
0-4	1 632	854	778
5	308	143	165
6	282	139	143
7	308	148	160
8	360	190	170
9	274	136	138
5-9	1 532	756	776
10	305	163	142
11	305	157	148
12	250	135	115
13	274	141	133
14	272	136	136
10-14	1 406	732	674
15	333	195	138
16	302	163	139
17	340	176	164
18	340	181	159
19	343	173	170
15-19	1 658	888	770
20	378	182	196
21	324	176	148
22	350	194	156
23	375	193	182
24	386	231	155
20-24	1 813	976	837
25	356	189	167
26	300	155	145
27	318	159	159
28	302	164	138
29	260	132	128
25-29	1 536	799	737
30	254	125	129
31	257	129	128
32	291	142	149
33	274	133	141
34	307	151	156
30-34	1 383	680	703
35	324	177	147
36	304	149	155
37	288	142	146
38	299	143	156
39	286	141	145
35-39	1 501	752	749
40	295	164	131
41	285	145	140
42	267	138	129

Соңы		Окончание		
Жас Возраст	Барлығы Всего	из них соның ішінде		
		ерлер мужчины	әйелдер женщины	
43	306	143	163	
44	263	131	132	
40-44	1 416	721	695	
45	278	140	138	
46	287	158	129	
47	292	141	151	
48	324	157	167	
49	314	151	163	
45-49	1 495	747	748	
50	299	149	150	
51	339	167	172	
52	295	146	149	
53	322	161	161	
54	333	156	177	
50-54	1 588	779	809	
55	281	128	153	
56	267	118	149	
57	261	121	140	
58	233	110	123	
59	215	102	113	
55-59	1 257	579	678	
60	226	98	128	
61	216	94	122	
62	197	69	128	
63	183	85	98	
64	175	83	92	
60-64	997	429	568	
65	147	70	77	
66	78	26	52	
67	57	23	34	
68	70	25	45	
69	123	47	76	
65-69	475	191	284	
70	157	58	99	
71	156	63	93	
72	162	51	111	
73	177	72	105	
74	151	47	104	
70-74	803	291	512	
75	129	42	87	
76	100	28	72	
77	81	31	50	
78	58	21	37	
79	68	17	51	
75-79	436	139	297	
80	45	16	29	
81	56	19	37	
82	55	12	43	
83	45	10	35	
84	28	6	22	
80-84	229	63	166	
85+	134	20	114	
0-15	4 903	2 537	2 366	
14-28	5 019	2 667	2 352	
16-62(57)	13 339	6 987	6 352	
63(58)&+	3 049	872	2 177	

2012 жылдың басына халықтың жынысы мен жекелеген жас құрамы бойынша саны
Лебяжі ауданы
Численность населения по полу и отдельным возрастным группам на начало 2012 года
Лебяжинский район

адам	человек		
Жас Возраст	Барлығы Всего	из них соның ішінде	
		ерлер мужчины	әйелдер женщины
Барлығы			
Всего	13 972	7 020	6 952
0	260	134	126
1	289	144	145
2	267	140	127
3	273	141	132
4	205	113	92
0-4	1 294	672	622
5	215	112	103
6	211	116	95
7	206	115	91
8	192	103	89
9	213	101	112
5-9	1 037	547	490
10	171	100	71
11	178	81	97
12	161	69	92
13	162	88	74
14	197	106	91
10-14	869	444	425
15	211	114	97
16	247	144	103
17	235	137	98
18	300	147	153
19	280	149	131
15-19	1 273	691	582
20	271	154	117
21	278	168	110
22	237	123	114
23	255	137	118
24	205	106	99
20-24	1 246	688	558
25	233	105	128
26	190	108	82
27	210	117	93
28	209	92	117
29	191	104	87
25-29	1 033	526	507
30	204	100	104
31	183	100	83
32	191	97	94
33	225	120	105
34	178	94	84
30-34	981	511	470
35	207	98	109
36	194	107	87
37	207	101	106
38	200	103	97
39	209	97	112
35-39	1 017	506	511
40	184	100	84
41	203	101	102
42	172	85	87

Соңы		Окончание		
Жас Возраст	Барлығы Всего	из них соның ішінде		
		ерлер мужчины	әйелдер женщины	
43	172	92	80	
44	202	106	96	
40-44	933	484	449	
45	218	102	116	
46	214	113	101	
47	196	103	93	
48	200	97	103	
49	201	105	96	
45-49	1 029	520	509	
50	194	99	95	
51	204	92	112	
52	184	83	101	
53	183	88	95	
54	162	81	81	
50-54	927	443	484	
55	176	98	78	
56	150	69	81	
57	166	69	97	
58	120	68	52	
59	123	59	64	
55-59	735	363	372	
60	111	48	63	
61	115	57	58	
62	98	37	61	
63	115	59	56	
64	95	43	52	
60-64	534	244	290	
65	82	37	45	
66	37	14	23	
67	37	18	19	
68	49	20	29	
69	76	26	50	
65-69	281	115	166	
70	69	29	40	
71	101	33	68	
72	88	37	51	
73	94	39	55	
74	75	29	46	
70-74	427	167	260	
75	65	22	43	
76	59	23	36	
77	36	11	25	
78	16	0	16	
79	27	6	21	
75-79	203	62	141	
80	18	4	14	
81	34	10	24	
82	19	7	12	
83	14	4	10	
84	15	3	12	
80-84	100	28	72	
85+	53	9	44	
0-15	3 411	1 777	1 634	
14-28	3 558	1 907	1 651	
16-62(57)	8 989	4 760	4 229	
63(58)&+	1 572	483	1 089	

2012 жылдың басына халықтың жынысы мен жекелеген жас құрамы бойынша саны
Май ауданы
Численность населения по полу и отдельным возрастным группам на начало 2012 года
Майский район

адам	человек		
Жас Возраст	Барлығы Всего	из них соның ішінде	
		ерлер мужчины	әйелдер женщины
Барлығы Всего	11 974	5 879	6 095
0	206	104	102
1	188	91	97
2	209	108	101
3	271	148	123
4	227	111	116
0-4	1 101	562	539
5	202	104	98
6	188	95	93
7	183	101	82
8	191	95	96
9	194	94	100
5-9	958	489	469
10	153	78	75
11	183	100	83
12	159	74	85
13	160	80	80
14	193	102	91
10-14	848	434	414
15	180	92	88
16	203	93	110
17	216	107	109
18	218	115	103
19	206	96	110
15-19	1 023	503	520
20	221	122	99
21	204	113	91
22	190	97	93
23	201	91	110
24	168	97	71
20-24	984	520	464
25	259	124	135
26	190	88	102
27	196	95	101
28	158	70	88
29	160	77	83
25-29	963	454	509
30	137	72	65
31	182	102	80
32	174	96	78
33	180	88	92
34	185	86	99
30-34	858	444	414
35	182	85	97
36	152	79	73
37	175	88	87
38	170	85	85
39	179	92	87
35-39	858	429	429
40	138	81	57
41	200	116	84

Соңы		Окончание	
Жас Возраст	Барлығы Всего	из них соның ішінде	
		ерлер мужчины	әйелдер женщины
42	190	93	97
43	152	83	69
44	179	93	86
40-44	859	466	393
45	175	103	72
46	174	86	88
47	162	79	83
48	187	94	93
49	165	83	82
45-49	863	445	418
50	165	70	95
51	177	94	83
52	182	100	82
53	143	77	66
54	155	72	83
50-54	822	413	409
55	125	55	70
56	100	47	53
57	107	52	55
58	101	48	53
59	103	40	63
55-59	536	242	294
60	103	46	57
61	86	40	46
62	84	38	46
63	85	38	47
64	68	39	29
60-64	426	201	225
65	41	10	31
66	31	12	19
67	29	10	19
68	32	8	24
69	62	25	37
65-69	195	65	130
70	76	23	53
71	79	20	59
72	84	24	60
73	81	34	47
74	68	27	41
70-74	388	128	260
75	47	18	29
76	38	13	25
77	32	15	17
78	29	9	20
79	32	8	24
75-79	178	63	115
80	7	1	6
81	17	4	13
82	13	2	11
83	15	8	7
84	13	4	9
80-84	65	19	46
85+	49	2	47
0-15	3 087	1 577	1 510
14-28	3 003	1 502	1 501
16-62(57)	7 594	3 948	3 646
63(58)&+	1 293	354	939

2012 жылдың басына халықтың жынысы мен жекелеген жас құрамы бойынша саны
Павлодар ауданы
Численность населения по полу и отдельным возрастным группам на начало 2012 года
Павлодарский район

адам	человек		
Жас Возраст	Барлығы Всего	из них соның ішінде	
		ерлер мужчины	әйелдер женщины
Барлығы Всего	29 222	14 447	14 775
0	495	259	236
1	498	267	231
2	473	228	245
3	522	260	262
4	466	238	228
0-4	2 454	1 252	1 202
5	467	237	230
6	399	201	198
7	403	232	171
8	416	224	192
9	370	197	173
5-9	2 055	1 091	964
10	354	169	185
11	371	189	182
12	350	182	168
13	363	186	177
14	403	194	209
10-14	1 841	920	921
15	438	239	199
16	438	212	226
17	475	233	242
18	457	242	215
19	505	249	256
15-19	2 313	1 175	1 138
20	490	261	229
21	531	298	233
22	498	272	226
23	537	270	267
24	536	275	261
20-24	2 592	1 376	1 216
25	528	256	272
26	473	252	221
27	491	242	249
28	422	222	200
29	428	235	193
25-29	2 342	1 207	1 135
30	460	239	221
31	409	211	198
32	451	229	222
33	401	216	185
34	444	221	223
30-34	2 165	1 116	1 049
35	422	215	207
36	435	232	203
37	465	247	218
38	407	214	193
39	367	193	174
35-39	2 096	1 101	995
40	413	212	201
41	381	207	174
42	371	192	179

Соңы		Окончание		
Жас Возраст	Барлығы Всего	из них соның ішінде		
		ерлер мужчины	әйелдер женщины	
43	347	175	172	
44	383	180	203	
40-44	1 895	966	929	
45	404	204	200	
46	370	170	200	
47	425	230	195	
48	461	233	228	
49	460	209	251	
45-49	2 120	1 046	1 074	
50	463	225	238	
51	421	195	226	
52	442	209	233	
53	389	188	201	
54	412	214	198	
50-54	2 127	1 031	1 096	
55	362	174	188	
56	357	172	185	
57	305	135	170	
58	295	134	161	
59	288	121	167	
55-59	1 607	736	871	
60	264	125	139	
61	257	138	119	
62	275	109	166	
63	247	99	148	
64	228	96	132	
60-64	1 271	567	704	
65	127	53	74	
66	86	36	50	
67	76	24	52	
68	74	27	47	
69	143	53	90	
65-69	506	193	313	
70	198	84	114	
71	225	93	132	
72	232	94	138	
73	222	82	140	
74	178	71	107	
70-74	1 055	424	631	
75	147	56	91	
76	140	56	84	
77	63	27	36	
78	54	20	34	
79	54	16	38	
75-79	458	175	283	
80	45	15	30	
81	60	15	45	
82	40	12	28	
83	44	12	32	
84	32	7	25	
80-84	221	61	160	
85+	104	10	94	
0-15	6 788	3 502	3 286	
14-28	7 222	3 717	3 505	
16-62(57)	18 863	9 887	8 976	
63(58)&+	3 571	1 058	2 513	

2012 жылдың басына халықтың жынысы мен жекелеген жас құрамы бойынша саны
Успен ауданы
Численность населения по полу и отдельным возрастным группам на начало 2012 года
Успенский район

адам		человек	
Жас Возраст	Барлығы Всего	из них соның ішінде	
		ерлер мужчины	әйелдер женщины
Барлығы			
Всего	12 890	6 296	6 594
0	225	115	110
1	195	96	99
2	201	95	106
3	217	98	119
4	184	87	97
0-4	1 022	491	531
5	167	86	81
6	180	89	91
7	156	86	70
8	138	63	75
9	157	77	80
5-9	798	401	397
10	103	48	55
11	153	84	69
12	149	67	82
13	162	79	83
14	162	81	81
10-14	729	359	370
15	161	86	75
16	174	86	88
17	222	109	113
18	232	119	113
19	193	92	101
15-19	982	492	490
20	250	141	109
21	232	140	92
22	199	96	103
23	208	127	81
24	237	135	102
20-24	1 126	639	487
25	212	115	97
26	208	106	102
27	224	108	116
28	207	114	93
29	174	96	78
25-29	1 025	539	486
30	165	87	78
31	181	92	89
32	179	91	88
33	160	88	72
34	185	89	96
30-34	870	447	423
35	151	73	78
36	184	91	93
37	187	102	85
38	172	102	70
39	153	67	86
35-39	847	435	412
40	212	115	97
41	164	76	88
42	161	73	88

Соңы		Окончание		
Жас Возраст	Барлығы Всего	из них соның ішінде		
		ерлер мужчины	әйелдер женщины	
43	176	93	83	
44	171	80	91	
40-44	884	437	447	
45	174	101	73	
46	187	83	104	
47	199	98	101	
48	217	104	113	
49	242	103	139	
45-49	1 019	489	530	
50	232	123	109	
51	209	108	101	
52	193	94	99	
53	204	108	96	
54	206	95	111	
50-54	1 044	528	516	
55	172	88	84	
56	153	66	87	
57	153	76	77	
58	106	39	67	
59	123	54	69	
55-59	707	323	384	
60	140	61	79	
61	132	55	77	
62	149	60	89	
63	122	56	66	
64	99	49	50	
60-64	642	281	361	
65	81	43	38	
66	44	22	22	
67	37	14	23	
68	38	15	23	
69	51	22	29	
65-69	251	116	135	
70	88	27	61	
71	97	32	65	
72	92	36	56	
73	103	45	58	
74	92	40	52	
70-74	472	180	292	
75	66	24	42	
76	69	22	47	
77	50	21	29	
78	35	11	24	
79	39	8	31	
75-79	259	86	173	
80	33	10	23	
81	46	16	30	
82	30	9	21	
83	25	7	18	
84	24	6	18	
80-84	158	48	110	
85+	55	5	50	
0-15	2 710	1 337	1 373	
14-28	3 121	1 655	1 466	
16-62(57)	8 383	4 419	3 964	
63(58)&+	1 797	540	1 257	

2012 жылдың басына халықтың жынысы мен жекелеген жас құрамы бойынша саны
Шарбақты ауданы
Численность населения по полу и отдельным возрастным группам на начало 2012 года
Щербактинский район

адам	человек		
Жас Возраст	Барлығы Всего	из них соның ішінде	
		ерлер мужчины	әйелдер женщины
Барлығы Всего	21 349	10 407	10 942
0	408	198	210
1	360	185	175
2	335	179	156
3	344	172	172
4	337	164	173
0-4	1 784	898	886
5	320	167	153
6	320	157	163
7	338	178	160
8	308	152	156
9	279	147	132
5-9	1 565	801	764
10	261	134	127
11	258	133	125
12	241	119	122
13	279	133	146
14	272	147	125
10-14	1 311	666	645
15	297	153	144
16	352	181	171
17	336	165	171
18	391	212	179
19	368	196	172
15-19	1 744	907	837
20	354	173	181
21	354	170	184
22	336	188	148
23	351	189	162
24	313	162	151
20-24	1 708	882	826
25	384	189	195
26	357	180	177
27	328	158	170
28	347	177	170
29	330	190	140
25-29	1 746	894	852
30	290	151	139
31	313	166	147
32	304	153	151
33	305	169	136
34	333	173	160
30-34	1 545	812	733
35	290	140	150
36	305	141	164
37	303	163	140
38	301	162	139
39	278	147	131
35-39	1 477	753	724
40	294	148	146
41	263	139	124
42	257	132	125

Соңы		Окончание		
Жас Возраст	Барлығы Всего	из них соның ішінде		
		ерлер мужчины	әйелдер женщины	
43	276	132	144	
44	294	134	160	
40-44	1 384	685	699	
45	244	113	131	
46	262	138	124	
47	301	154	147	
48	328	164	164	
49	327	144	183	
45-49	1 462	713	749	
50	350	161	189	
51	323	152	171	
52	330	168	162	
53	294	137	157	
54	285	143	142	
50-54	1 582	761	821	
55	309	150	159	
56	274	132	142	
57	253	129	124	
58	205	96	109	
59	210	91	119	
55-59	1 251	598	653	
60	230	103	127	
61	183	97	86	
62	180	75	105	
63	178	69	109	
64	158	66	92	
60-64	929	410	519	
65	115	50	65	
66	62	23	39	
67	42	17	25	
68	54	15	39	
69	90	31	59	
65-69	363	136	227	
70	152	55	97	
71	153	54	99	
72	143	55	88	
73	150	50	100	
74	143	54	89	
70-74	741	268	473	
75	121	45	76	
76	84	27	57	
77	77	26	51	
78	45	15	30	
79	60	18	42	
75-79	387	131	256	
80	51	16	35	
81	51	18	33	
82	56	15	41	
83	58	16	42	
84	33	4	29	
80-84	249	69	180	
85+	121	23	98	
0-15	4 957	2 518	2 439	
14-28	5 140	2 640	2 500	
16-62(57)	13 649	7 127	6 522	
63(58)&+	2 743	762	1 981	

2. Халықтың табиғи қозғалысының көрсеткіштері

Показатели естественного движения населения

2.1 Қалалар мен аудандар бөлігіндегі халықтың тууы, өлімі және табиғи өсімі

Родившиеся, умершие и естественный прирост населения в разрезе городов и районов

адам		человек			
	Туғандар саны Число родившихся				
	2007	2008	2009	2010	2011
Павлодар облысы	11 477	12 783	12 609	12 318	12 892
Павлодар қ. ә.	5 308	5 968	5 853	5 528	5 757
Ақсу қ. ә.	1 088	1 138	1 214	1 227	1 253
Екібастұз қ. ә.	2 242	2 526	2 297	2 241	2 417
аудандар:					
Ақтоғай	205	225	259	248	285
Баянауыл	516	481	511	563	588
Железин	240	266	258	266	263
Ертіс	308	336	339	345	353
Качиры	280	337	354	345	354
Лебяжі	196	247	278	308	264
Май	199	254	216	193	210
Павлодар	414	456	482	503	506
Успен	164	192	200	191	227
Шарбақты	317	357	348	360	415
Жалғасы		Продолжение			
	Өлгендер саны Число умерших				
	2007	2008	2009	2010	2011
Павлодар облысы	8 924	8 456	7 987	8 289	8 210
Павлодар қ. ә.	4 082	3 930	3 703	3 760	3 747
Ақсу қ. ә.	892	868	811	837	814
Екібастұз қ. ә.	1 559	1 392	1 295	1 439	1 442
аудандар:					
Ақтоғай	169	135	184	160	164
Баянауыл	241	250	210	236	234
Железин	259	224	215	235	255
Ертіс	312	251	265	271	265
Качиры	299	297	269	298	281
Лебяжі	184	173	147	166	151
Май	110	114	127	133	109
Павлодар	324	359	332	302	321
Успен	185	185	184	183	154
Шарбақты	308	278	245	269	273
Соңы		Окончание			
	Табиғи өсім Естественный прирост				
	2007	2008	2009	2010	2011
Павлодар облысы	2 553	4 327	4 622	4 029	4 682
Павлодар қ. ә.	1 226	2 038	2 150	1 768	2 010
Ақсу қ. ә.	196	270	403	390	439
Екібастұз қ. ә.	683	1 134	1 002	802	975
аудандар:					
Ақтоғай	36	90	75	88	121
Баянауыл	275	231	301	327	354
Железин	-19	42	43	31	8
Ертіс	-4	85	74	74	88
Качиры	-19	40	85	47	73
Лебяжі	12	74	131	142	113
Май	89	140	89	60	101
Павлодар	90	97	150	201	185
Успен	-21	7	16	8	73
Шарбақты	9	79	103	91	142

2.2 Туудың, өлімнің және халықтың табиғи өсімінің жалпы коэффициенттері
Общие коэффициенты рождаемости, смертности
и естественного прироста населения

1000 адамға	на 1000 человек				
	Туғандар саны Число родившихся				
	2007	2008	2009	2010	2011
Павлодар облысы	15,4	17,1	16,9	16,5	17,3
Павлодар қ. ә.	16,5	18,3	17,6	16,2	16,8
Ақсу қ. ә.	16,3	16,8	17,6	18,0	18,2
Екібастұз қ. ә.	15,8	17,6	16,2	15,6	16,6
аудандар:					
Ақтоғай	11,7	13,1	15,0	17,0	20,1
Баянауыл	17,9	17,0	17,6	20,1	21,1
Железин	11,6	13,3	13,2	15,2	15,2
Ертіс	11,6	13,0	13,5	17,1	17,9
Качиры	11,5	14,1	15,2	15,9	16,6
Лебяжі	12,5	16,3	18,3	21,5	18,7
Май	15,6	20,4	16,5	15,8	17,4
Павлодар	14,3	15,7	16,5	17,3	17,3
Успен	10,7	12,9	13,6	14,7	17,6
Шарбақты	13,2	15,0	14,9	16,7	19,3
<i>Жалғасы</i>	<i>Продолжение</i>				
	Өлгендер саны Число умерших				
	2007	2008	2009	2010	2011
Павлодар облысы	12,0	11,3	10,8	11,1	11,0
Павлодар қ. ә.	12,7	12,1	11,2	11,0	11,0
Ақсу қ. ә.	13,4	12,8	11,7	12,3	11,9
Екібастұз қ. ә.	11,0	9,7	9,0	10,0	9,9
аудандар:					
Ақтоғай	9,6	7,8	11,0	11,0	11,5
Баянауыл	8,4	8,9	7,5	8,4	8,4
Железин	12,5	11,2	11,1	13,4	14,7
Ертіс	11,7	9,7	10,4	13,4	13,4
Качиры	12,2	12,4	11,5	13,8	13,1
Лебяжі	11,7	11,5	10,0	11,6	10,7
Май	8,6	9,2	10,6	10,9	9,0
Павлодар	11,2	12,3	11,3	10,4	11,0
Успен	12,0	12,4	12,6	14,1	11,9
Шарбақты	12,8	11,7	10,6	12,5	12,7
<i>Соңы</i>	<i>Окончание</i>				
	Табиғи өсім Естественный прирост				
	2007	2008	2009	2010	2011
Павлодар облысы	3,4	5,8	6,2	5,4	6,3
Павлодар қ. ә.	3,8	6,3	6,4	5,2	5,9
Ақсу қ. ә.	2,9	4,0	5,8	5,7	6,4
Екібастұз қ. ә.	4,8	7,9	7,2	5,6	6,7
аудандар:					
Ақтоғай	2,1	5,2	4,0	6,0	8,5
Баянауыл	9,6	8,2	10,1	11,7	12,7
Железин	-0,9	2,1	2,1	1,8	0,5
Ертіс	-0,2	3,3	3,0	3,7	4,5
Качиры	-0,8	1,7	3,7	2,2	3,4
Лебяжі	0,8	4,9	8,3	9,9	8,0
Май	7,0	11,3	6,0	4,9	8,4
Павлодар	3,1	3,3	5,2	6,9	6,3
Успен	-1,4	0,5	1,0	0,6	5,7
Шарбақты	0,4	3,3	4,3	4,2	6,6

2.3 Туғандар мен өлгендердің жынысы бойынша саны Число родившихся и умерших по полу

адам	Туғандар саны Число родившихся			Өлгендер саны Число умерших			человек
	жыныстың екеуі оба пола	ерлер мужчины	әйелдер женщины	жыныстың екеуі оба пола	ерлер мужчины	әйелдер женщины	
Барлық халық Все население							
2007	11 477	5 866	5 611	8 924	5 274	3 650	
2008	12 783	6 567	6 216	8 456	4 711	3 745	
2009	12 609	6 585	6 024	7 987	4 400	3 587	
2010	12 318	6 272	6 046	8 289	4 621	3 668	
2011	12 892	6 627	6 265	8 210	4 487	3 723	
Қала халқы Городское население							
2007	7 984	4 039	3 945	6 092	3 632	2 460	
2008	8 974	4 635	4 339	5 777	3 223	2 554	
2009	8 603	4 525	4 078	5 407	3 000	2 407	
2010	8 259	4 201	4 058	5 610	3 096	2 514	
2011	8 644	4 409	4 235	5 597	3 060	2 537	
Ауыл халқы Сельское население							
2007	3 493	1 827	1 666	2 832	1 642	1 190	
2008	3 809	1 932	1 877	2 679	1 488	1 191	
2009	4 006	2 060	1 946	2 580	1 400	1 180	
2010	4 059	2 071	1 988	2 679	1 525	1 154	
2011	4 248	2 218	2 030	2 613	1 427	1 186	

2.4 Халықтың жекелеген этностары бойынша тууы, өлімі және табиғи өсімі Родившиеся, умершие и естественный прирост населения по отдельным этносам

адам	Туғандар саны Число родившихся					человек
	2007	2008	2009	2010	2011	
Барлық халық Все население						
Барлығы Всего	11 477	12 783	12 609	12 318	12 892	
соның ішінде: в том числе:						
қазақтар	6 281	7 147	7 041	6 952	7 531	
орыстар	3 491	3 751	3 744	3 610	3 582	
украиндар	528	572	550	557	529	
әзербайжандар	38	30	27	32	35	
белорустар	70	82	89	65	71	
молдавалдар	40	49	44	50	52	
татарлар	204	233	252	199	272	
немістер	501	523	530	506	510	
басқа ұлттар						
другие	270	292	266	292	310	
көрсетілмегендер не указано	54	104	66	55	—	

Жалғасы

Продолжение

	Өлгендер саны Число умерших				
	2007	2008	2009	2010	2011
Барлығы					
Всего	8 924	8 456	7 987	8 289	8 210
соның ішінде:					
в том числе:					
қазақтар	2 524	2 377	2 325	2 378	2 456
орыстар	3 798	3 731	3 477	3 601	3 698
украиндар	1 138	1 107	1 099	1 143	1 159
әзербайжандар	6	17	9	8	10
белорустар	155	143	145	174	153
молдавандар	65	53	46	48	43
татарлар	261	205	189	215	197
немістер	249	254	224	237	242
басқа ұлттар					
другие	254	271	248	245	244
көрсетілмегендер					
не указано	474	298	225	240	8

Жалғасы

Продолжение

	Табиғи өсім Естественный прирост				
	2007	2008	2009	2010	2011
Барлығы					
Всего	2 553	4 327	4 622	4 029	4 682
соның ішінде:					
в том числе:					
қазақтар	3 757	4 770	4 716	4 574	5 075
орыстар	-307	20	267	9	-116
украиндар	-610	-535	-549	-586	-630
әзербайжандар	32	13	18	24	25
белорустар	-85	-61	-56	-109	-82
молдавандар	-25	-4	-2	2	9
татарлар	-57	28	63	-16	75
немістер	252	269	306	269	268
басқа ұлттар					
другие	16	21	18	47	66
көрсетілмегендер					
не указано	-420	-194	-159	-185	-8

адам

человек

	Туғандар саны Число родившихся				
	2007	2008	2009	2010	2011

Қала халқы
Городское население

Барлығы					
Всего	7 984	8 974	8 603	8 259	8 644
соның ішінде:					
в том числе:					
қазақтар	4 032	4 660	4 470	4 264	4 660
орыстар	2 776	3 001	2 912	2 797	2 789
украиндар	362	366	379	372	347
әзербайжандар	30	24	24	23	26
белорустар	54	56	65	52	49
молдавандар	25	35	25	37	31
татарлар	160	196	204	164	223
немістер	296	315	291	305	282
басқа ұлттар					
другие	237	309	177	207	237
көрсетілмегендер					
не указано	12	12	56	38	—

Жалғасы

Продолжение

	Өлгендер саны Число умерших				
	2007	2008	2009	2010	2011
Қала халқы Городское население					
Барлығы					
Всего	6 092	5 777	5 407	5 610	5 597
соның ішінде:					
в том числе:					
қазақтар	1 315	1 249	1 189	1 209	1 315
орыстар	2 943	2 893	2 711	2 811	2 886
украиндар	723	735	722	737	795
әзербайжандар	3	16	6	5	8
белорустар	107	109	95	121	109
молдавандар	40	35	25	27	19
татарлар	209	154	148	168	161
немістер	117	119	125	134	129
басқа ұлттар					
другие	611	443	175	168	167
көрсетілмегендер					
не указано	24	24	211	230	8

Жалғасы

Продолжение

	Табиғи өсім Естественный прирост				
	2007	2008	2009	2010	2011
Қала халқы Городское население					
Барлығы					
Всего	1 892	3 197	3 196	2 649	3 047
соның ішінде:					
в том числе:					
қазақтар	2 717	3 411	3 281	3 055	3 345
орыстар	-167	108	201	-14	-97
украиндар	-361	-369	-343	-365	-448
әзербайжандар	27	8	18	18	18
белорустар	-53	-53	-30	-69	-60
молдавандар	-15	—	—	10	12
татарлар	-49	42	56	-4	62
немістер	179	196	166	171	153
басқа ұлттар					
другие	-374	-134	2	39	70
көрсетілмегендер					
не указано	-12	-12	-155	-192	-8

адам

человек

	Туғандар саны Число родившихся				
	2007	2008	2009	2010	2011
Ауыл халқы Сельское население					
Барлығы					
Всего	3 493	3 809	4 006	4 059	4 248
соның ішінде:					
в том числе:					
қазақтар	2 249	2 487	2 571	2 688	2 871
орыстар	715	750	832	813	793
украиндар	166	206	171	185	182
әзербайжандар	8	6	—	9	9
белорустар	16	26	24	13	22
молдавандар	15	14	19	13	21
татарлар	44	37	48	35	49
немістер	205	208	239	201	228
басқа ұлттар					
другие	67	63	92	85	73
көрсетілмегендер					
не указано	8	12	10	17	—

Жалғасы

Продолжение

	Өлгендер саны Число умерших				
	2007	2008	2009	2010	2011
Ауыл халқы Сельское население					
Барлығы					
Всего	2 832	2 679	2 580	2 679	2 613
соның ішінде:					
в том числе:					
қазақтар	1 209	1 128	1 136	1 169	1 141
орыстар	855	838	766	790	812
украиндар	415	372	377	406	364
әзербайжандар	3	1	3	3	2
белорустар	48	34	50	53	44
молдавандар	25	18	20	21	24
татарлар	52	51	41	47	36
немістер	132	135	99	103	113
басқа ұлттар					
другие	81	78	74	77	77
көрсетілмегендер					
не указано	12	24	14	10	—
Соңы	Окончание				

	Табиғи өсім Естественный прирост				
	2007	2008	2009	2010	2011
Ауыл халқы Сельское население					
Барлығы					
Всего	661	1 130	1 426	1 380	1 635
соның ішінде:					
в том числе:					
қазақтар	1 040	1 359	1 435	1 519	1 730
орыстар	-140	-88	66	23	-19
украиндар	-249	-166	-206	-221	-182
әзербайжандар	5	5	-3	6	7
белорустар	-32	-8	-26	-40	-22
молдавандар	-10	-4	-1	-8	-3
татарлар	-8	-14	7	-12	13
немістер	73	73	140	98	115
басқа ұлттар					
другие	-14	-15	18	8	-4
көрсетілмегендер					
не указано	-4	-12	-4	7	—

3. Неке мен ажырасу Браки и разводы

3.1 Қалалар мен аудандар бөлігіндегі неке мен ажырасу Браки и разводы в разрезе городов и районов

	2007		2008		2009		2010		2011	
	некелер браки	ажы- расулар разводы	некелер браки	ажы- расулар разводы	некелер браки	ажы- расулар разводы	некелер браки	ажы- расулар разводы	некелер браки	ажы- расулар разводы
Павлодар облысы	7 112	2 484	5 992	2 455	6 235	2 652	6 484	2 747	6 987	2 994
Павлодар қ. ә.	3 598	1 320	3 113	1 330	3 203	1 452	3 341	1 530	3 724	1 605
Ақсу қ. ә.	555	267	527	299	527	268	560	275	539	309
Екібастұз қ.ә.	1 303	527	1 110	462	1 172	551	1 278	553	1 384	668
аудандар:										
Ақтоғай	105	26	85	19	87	23	88	20	102	26
Баянауыл	234	41	201	54	193	40	193	35	164	38
Железин	136	27	101	37	119	43	109	24	127	42
Ертіс	154	20	121	27	125	27	133	40	141	44
Качиры	171	53	127	41	178	43	174	56	153	48
Лебяжі	124	19	112	22	109	33	88	30	85	16
Май	153	45	90	32	76	20	64	28	87	35
Павлодар	241	47	187	50	157	58	180	52	187	61
Успен	121	30	72	24	98	38	102	35	104	43
Шарбақты	217	62	146	58	191	56	174	69	190	59

3.2 Қалалар мен аудандар бөлігіндегі некелілік пен ажырасушылықтың жалпы коэффициенттері Общие коэффициенты брачности и разводимости в разрезе городов и районов

1000 адамға

на 1000 человек

	2007		2008		2009		2010		2011	
	Некелер браки	ажы- расулар разводы	некелер браки	ажы- расулар разводы	некелер браки	ажы- расулар разводы	некелер браки	ажы- расулар разводы	некелер браки	ажы- расулар разводы
Павлодар облысы	9,5	3,3	8,0	3,3	8,4	3,6	8,7	3,7	9,4	4,0
Павлодар қ. ә.	11,2	4,1	9,6	4,1	10,1	4,4	9,8	4,5	10,9	4,7
Ақсу қ. ә.	8,3	4,0	7,8	4,4	7,6	3,9	8,2	4,0	7,8	4,5
Екібастұз қ.ә.	9,2	3,7	7,8	3,2	8,6	3,8	8,9	3,8	9,5	4,6
аудандар:										
Ақтоғай	6,0	1,5	4,9	1,1	4,9	1,4	6,0	1,4	7,2	1,8
Баянауыл	8,1	1,4	7,1	1,9	8,5	1,4	6,9	1,3	5,9	1,4
Железин	6,6	1,3	5,0	1,9	7,1	2,2	6,2	1,4	7,3	2,4
Ертіс	5,8	0,7	4,7	1,0	6,8	1,1	6,6	2,0	7,2	2,2
Качиры	7,0	2,2	5,3	1,7	6,0	1,8	8,0	2,6	7,2	2,2
Лебяжі	7,9	1,2	7,4	1,5	8,7	2,2	6,1	2,1	6,0	1,1
Май	12,0	3,5	7,2	2,6	9,4	1,6	5,2	2,3	7,2	2,9
Павлодар	8,3	1,6	6,4	1,7	6,8	2,0	6,2	1,8	6,4	2,1
Успен	7,9	2,0	4,8	1,6	7,0	2,6	7,9	2,7	8,1	3,3
Шарбақты	9,0	2,6	6,2	2,4	7,3	2,4	8,1	3,2	8,9	2,8

3.3 Этносаралық некелер Межэтнические браки

человек	адам									
	Басқа этностар өкілдерімен некеге тұрғандар саны Число вступивших в брак с представителями других этносов									
	күйеу жігіттер женихи					қалыңдықтар невесты				
	2007	2008	2009	2010	2011	2007	2008	2009	2010	2011
Барлығы	2 106	1 801	1 946	1 889	2 051	2 106	1 801	1 946	1 889	2 051
қазақтар	317	289	316	296	325	195	184	201	186	219
орыстар	701	610	612	593	701	873	739	783	812	862
украиндар	332	282	320	319	331	321	248	287	271	310
белорустар	55	33	52	42	49	42	47	40	53	40
татарлар	125	95	88	120	119	126	103	107	102	125
немістер	271	235	248	240	260	279	245	263	225	295
басқа этностар	200	171	189	168	245	159	137	176	166	174
көрсетілмегендер	105	86	121	111	21	111	98	89	74	26

3.4 Неке, ажырасу және некелікпен ажырасушылықтың жалпы коэффициенттері Браки, разводы и общие коэффициенты брачности и разводимости

	Некелер саны Число браков	Ажырасулар саны Число разводов	1000 адамға на 1000 человек	
			некелер браков	ажырасулар разводов
Барлық халық Все население				
2007	7 112	2 484	9,5	3,3
2008	5 992	2 455	8,0	3,3
2009	6 235	2 652	8,4	3,6
2010	6 484	2 747	8,7	3,7
2011	6 987	2 994	9,4	4,0
Қала халқы Городское население				
2007	5 166	2 074	10,5	4,2
2008	4 552	2 047	9,2	4,2
2009	4 728	2 223	9,3	4,4
2010	4 982	2 303	9,8	4,5
2011	5 472	2 558	10,7	5,0
Ауыл халқы Сельское население				
2007	1 946	410	7,7	1,6
2008	1 440	408	5,7	1,6
2009	1 507	429	6,4	1,8
2010	1 502	444	6,4	1,9
2011	1 515	436	6,5	1,9

Неке мен ажырасу Браки и разводы

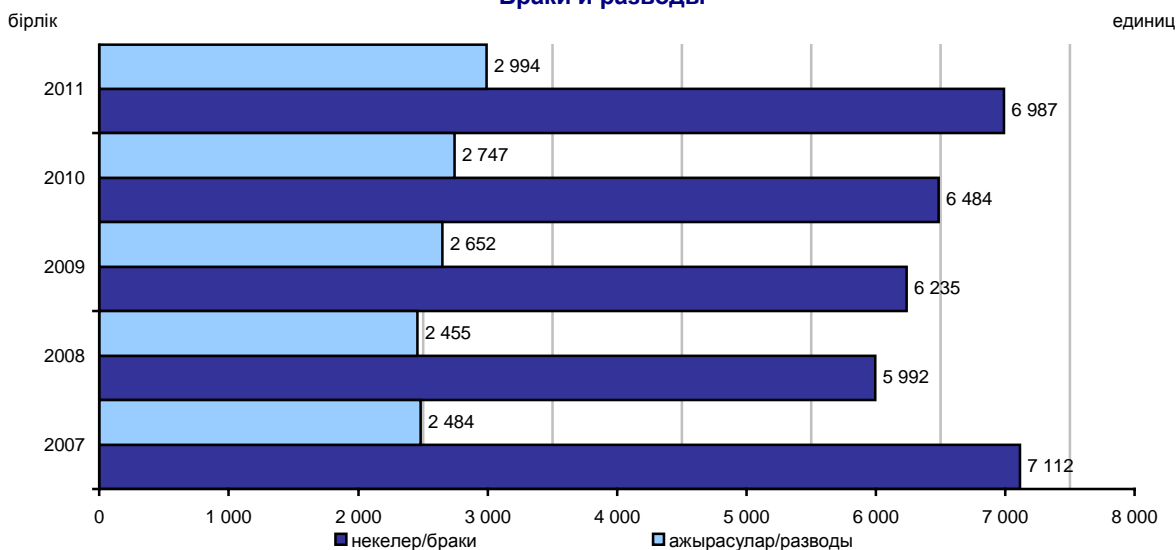

3.5 2011 жылғы жасы мен некелік жағдайы бойынша некелер Браки по возрасту и брачному состоянию в 2011 году

адам		человек			
	Некеге тұрғандар Вступило в брак	соның ішінде некелік жағдайы бойынша в том числе по брачному состоянию			
		еш уақытта некеге тұрмағандар никогда не состоявших в браке	тұлдар вдовых	ажырасқандар разведенных	некелік жағдайын көрсетпегендер не указавших состояние в браке
Күйеу жігіттер Женихи					
Барлығы Всего	6 987	5 773	101	1 107	6
18-ге дейін					
до 18	6	6	—	—	—
18-19	152	151	—	1	—
20-24	2 518	2 486	1	29	2
25-29	2 232	1 998	1	229	4
30-34	888	648	2	238	—
35-39	476	278	10	188	—
40-44	270	109	12	149	—
45-49	185	50	17	118	—
50-54	109	20	14	75	—
55-59	69	14	12	43	—
60+	82	13	32	37	—
Қала халқы Городское население	5 472	4 415	81	972	4
18-ге дейін					
до 18	6	6	—	—	—
18-19	107	107	—	—	—
20-24	1 911	1 884	1	25	1
25-29	1 767	1 569	1	194	3
30-34	700	491	1	208	—
35-39	382	207	8	167	—
40-44	233	82	11	140	—
45-49	153	36	14	103	—
50-54	95	18	13	64	—
55-59	55	6	9	40	—
60+	63	9	23	31	—
Ауыл халқы Сельское население	1 515	1 358	20	135	2
18-ге дейін					
до 18	—	—	—	—	—
18-19	45	44	—	1	—
20-24	607	602	—	4	1
25-29	465	429	—	35	1
30-34	188	157	1	30	—
35-39	94	71	2	21	—
40-44	37	27	1	9	—
45-49	32	14	3	15	—
50-54	14	2	1	11	—
55-59	14	8	3	3	—
60+	19	4	9	6	—

Соңы

Окончание

	Некеге тұрғандар Вступило в брак	соның ішінде некелік жағдайы бойынша в том числе по брачному состоянию			
		еш уақытта некеге тұрмағандар никогда не состоявших в браке	тұлдар вдовых	ажырасқандар разведенных	некелік жағдайын көрсетпегендер не указавших состояние в браке
Қалындықтар					
Невесты					
Барлығы					
Всего	6 987	5 845	131	993	18
18-ге дейін					
до 18	67	67	—	—	—
18-19	628	626	—	—	2
20-24	3 267	3 150	7	99	11
25-29	1 540	1 288	11	239	2
30-34	633	410	19	203	1
35-39	367	182	16	168	1
40-44	183	59	13	111	—
45-49	126	31	18	77	—
50-54	75	11	15	49	—
55-59	49	8	15	25	1
60+	52	13	17	22	—
Қала халқы					
Городское население	5 472	4 482	106	874	10
18-ге дейін					
до 18	43	43	—	—	—
18-19	438	437	—	—	1
20-24	2 478	2 385	4	85	4
25-29	1 268	1 049	9	208	2
30-34	524	331	15	177	1
35-39	303	142	13	147	1
40-44	164	48	12	104	—
45-49	114	24	16	74	—
50-54	64	10	13	41	—
55-59	37	4	12	20	1
60+	39	9	12	18	—
Ауыл халқы					
Сельское население	1 515	1 363	25	119	8
18-ге дейін					
до 18	24	24	—	—	—
18-19	190	189	—	—	1
20-24	789	765	3	14	7
25-29	272	239	2	31	—
30-34	109	79	4	26	—
35-39	64	40	3	21	—
40-44	19	11	1	7	—
45-49	12	7	2	3	—
50-54	11	1	2	8	—
55-59	12	4	3	5	—
60+	13	4	5	4	—

**3.6 2011 жылғы қалыңдықтар мен күйеу жігіттердің жасы бойынша некесі
Браки по возрастам жениха и невесты в 2011 году**

	Некеге тұрғандар Вступило в брак	соның ішінде жігіттің жасы бойынша: в том числе по возрасту жениха, лет:				
		18-ге дейін до 18	18-19	20-24	25-29	30-34
Барлығы						
Всего	6 987	6	152	2 518	2 232	888
соның ішінде қалыңдықтар жасы бойынша: в том числе по возрасту невесты, лет:						
18-ге дейін						
до 18	67	4	7	40	13	3
18-19	628	2	83	410	115	14
20-24	3 267	—	53	1 759	1 196	205
25-29	1 540	—	7	269	754	349
30-34	633	—	1	35	130	232
35-39	367	—	1	3	23	71
40-44	183	—	—	2	1	11
45-49	126	—	—	—	—	3
50-54	75	—	—	—	—	—
55-59	49	—	—	—	—	—
60+	52	—	—	—	—	—
көрсетілмеген не указано	—	—	—	—	—	—

Жалғасы

Продолжение

	соның ішінде жігіттің жасы бойынша: в том числе по возрасту жениха, лет:					
	35-39	40-44	45-49	50-54	55-59	60+
Барлығы						
Всего	476	270	185	109	69	82
соның ішінде қалыңдықтар жасы бойынша: в том числе по возрасту невесты, лет:						
18-ге дейін						
до 18	—	—	—	—	—	—
18-19	4	—	—	—	—	—
20-24	45	5	3	1	—	—
25-29	116	28	14	2	1	—
30-34	139	61	28	4	3	—
35-39	128	84	40	9	5	3
40-44	31	69	39	20	7	3
45-49	11	20	36	37	14	5
50-54	2	2	18	26	13	14
55-59	—	1	3	8	16	21
60+	—	—	4	2	10	36
көрсетілмеген не указано	—	—	—	—	—	—

Жалғасы

Продолжение

	Некеге тұрғандар Вступило в брак	соның ішінде жігіттің жасы бойынша: в том числе по возрасту жениха, лет:				
		18-ге дейін до 18	18-19	20-24	25-29	30-34
Қала халқы						
Городское население	5 472	6	107	1 911	1 767	700
соның ішінде қалыңдықтар жасы бойынша:						
в том числе по возрасту невесты, лет:						
18-ге дейін						
до 18	43	4	2	25	9	3
18-19	438	2	63	289	76	6
20-24	2 478	—	36	1 347	918	141
25-29	1 268	—	5	217	636	285
30-34	524	—	—	29	109	196
35-39	303	—	1	2	18	58
40-44	164	—	—	2	1	8
45-49	114	—	—	—	—	3
50-54	64	—	—	—	—	—
55-59	37	—	—	—	—	—
60+	39	—	—	—	—	—
көрсетілмеген не указано	—	—	—	—	—	—

Жалғасы

Продолжение

	соның ішінде жігіттің жасы бойынша: в том числе по возрасту жениха, лет:					
	35-39	40-44	45-49	50-54	55-59	60+
Қала халқы						
Городское население	382	233	153	95	55	63
соның ішінде қалыңдықтар жасы бойынша:						
в том числе по возрасту невесты, лет:						
18-ге дейін						
до 18	—	—	—	—	—	—
18-19	2	—	—	—	—	—
20-24	32	2	2	—	—	—
25-29	87	24	11	2	1	—
30-34	114	50	23	1	2	—
35-39	104	74	33	7	4	2
40-44	30	63	32	18	7	3
45-49	11	17	31	35	13	4
50-54	2	2	15	24	11	10
55-59	—	1	3	6	11	16
60+	—	—	3	2	6	28
көрсетілмеген не указано	—	—	—	—	—	—

Жалғасы

Продолжение

	Некеге тұрғандар Вступило в брак	соның ішінде жігіттің жасы бойынша: в том числе по возрасту жениха, лет:				
		18-ге дейін до 18	18-19	20-24	25-29	30-34
Ауыл халқы						
Сельское						
население	1 515	—	45	607	465	188
соның ішінде						
қалыңдықтар жасы						
бойынша:						
в том числе по возрасту						
невесты, лет:						
18-ге дейін						
до 18	24	—	5	15	4	—
18-19	190	—	20	121	39	8
20-24	789	—	17	412	278	64
25-29	272	—	2	52	118	64
30-34	109	—	1	6	21	36
35-39	64	—	—	1	5	13
40-44	19	—	—	—	—	3
45-49	12	—	—	—	—	—
50-54	11	—	—	—	—	—
55-59	12	—	—	—	—	—
60+	13	—	—	—	—	—
көрсетілмеген						
не указано	—	—	—	—	—	—

Соңы

Окончание

	соның ішінде жігіттің жасы бойынша: в том числе по возрасту жениха, лет:					
	35-39	40-44	45-49	50-54	55-59	60+
Ауыл халқы						
Сельское						
население	94	37	32	14	14	19
соның ішінде						
қалыңдықтар жасы						
бойынша:						
в том числе по возрасту						
невесты, лет:						
18-ге дейін						
до 18	—	—	—	—	—	—
18-19	2	—	—	—	—	—
20-24	13	3	1	1	—	—
25-29	29	4	3	—	—	—
30-34	25	11	5	3	1	—
35-39	24	10	7	2	1	1
40-44	1	6	7	2	—	—
45-49	—	3	5	2	1	1
50-54	—	—	3	2	2	4
55-59	—	—	—	2	5	5
60+	—	—	1	—	4	8
көрсетілмеген						
не указано	—	—	—	—	—	—

3.7 2011 жылғы бұрынғы жұбайлардың жасына карай ажырасулар Разводы по возрасту бывших супругов в 2011 году

	Ажырасулар саны Число разводов		
	барлығы всего	қала халқы городское население	ауыл халқы сельское население
Ерлер			
Мужчины	2 994	2 558	436
18-ге дейін			
до 18	—	—	—
18-19	3	1	2
20-24	200	163	37
25-29	593	530	63
30-34	575	506	69
35-39	443	388	55
40-44	370	311	59
45-49	271	237	34
50-54	164	137	27
55-59	95	82	13
60+	66	62	4
көрсетілмеген не указано	214	141	73
Әйелдер			
Женщины	2 994	2 558	436
18-ге дейін			
до 18	—	—	—
18-19	17	16	1
20-24	426	361	65
25-29	718	617	101
30-34	517	440	77
35-39	439	382	57
40-44	301	266	35
45-49	228	197	31
50-54	125	107	18
55-59	87	70	17
60+	46	40	6
көрсетілмеген не указано	90	62	28

3.8 2011 жылғы некенің ұзақтығына карай ажырасулар Разводы по продолжительности брака в 2011 году

	Тіркелген ажырасулар Зарегистрировано разводов	соның ішінде неке ұзақтығы бойынша, жыл в том числе по продолжительности брака, лет				
		1 жылға дейін до 1 года	1 жыл 1 год	2 жыл 2 года	3 жыл 3 года	4 жыл 4 года
Павлодар облысы	2 994	129	182	215	251	247

Жалғасы

Продолжение

	соның ішінде неке ұзақтығы бойынша, жыл в том числе по продолжительности брака, лет				
	5-9 жыл 5-9 лет	10-14 жыл 10-14 лет	15-19 жыл 15-19 лет	20 жыл және одан аса 20 лет и выше	көрсетіл меген не указано
Павлодар облысы	707	380	367	516	—

3.9 2011 жылғы бірінші некені бұзған жұбайлардың орташа жасы
Средний возраст супругов расторгнувших первый брак в 2011 году

	Мужчины			Женщины		
	всего барлығы	қала халқы городское население	ауыл халқы сельское население	всего барлығы	қала халқы городское население	ауыл халқы сельское население
Павлодар облысы	36,2	36,1	36,7	33,9	33,8	34,2

**3.10 Бұрынғы жұбайлардың 18 жасқа дейінгі
ортақ балаларының санына қарай ажырасулар**
Разводы по числу общих детей в возрасте до 18 лет
у бывших супругов

	Ажырасулар, барлығы Разводы, всего	одан: из них			
		балаларсыз без детей	бір баламен с одним ребенком	екі және одан көп балалармен с двумя детьми и более	ондағы ортақ балалар саны в них число общих детей
Павлодар облысы	2 994	1 368	1 191	435	958
Павлодар қ. ә.	1 605	718	661	226	501
Ақсу қ. ә.	309	106	150	53	113
Екібастұз қ. ә.	668	383	212	73	156
аудандар:					
Ақтоғай	26	8	11	7	15
Баянауыл	38	10	18	10	22
Железин	42	23	13	6	12
Ертіс	44	20	13	11	24
Качиры	48	20	20	8	17
Лебяжі	16	3	9	4	11
Май	35	7	21	7	14
Павлодар	61	31	19	11	29
Успен	43	15	20	8	18
Шарбақты	59	24	24	11	26

4. Туу Рождаемость

4.1 2011 жылғы қалалар мен аудандар бөлігіндегі туғандар Родившиеся в разрезе городов и районов в 2011 году

адам	Барлық халық Все население			человек
	барлығы всего	оның ішінде из них		
		ұлдар мальчики	қыздар девочки	
Павлодар облысы	12 892	6 627	6 265	
Павлодар қ.ә	5 757	2 890	2 867	
Ақсу қ.ә.	1 253	663	590	
Екібастұз қ. ә.	2 417	1 281	1 136	
аудандар:				
Ақтоғай	285	153	132	
Баянауыл	588	315	273	
Железин	263	149	114	
Ертіс	353	176	177	
Качиры	354	178	176	
Лебяжі	264	137	127	
Май	210	106	104	
Павлодар	506	264	242	
Успен	227	115	112	
Шарбақты	415	200	215	

4.2 20-дан жас әйелдерден туғандар Родившиеся у женщин моложе 20 лет

адам							человек
	20-дан жас әйелдерде барлық туғандар Всего родившихся у женщин моложе 20 лет	соның ішінде жасы в том числе в возрасте, лет					20-дан жас әйелдерде туған балалар үлесі, туғандардың жалпы санында, %-бен Доля детей, рожденных женщинами моложе 20 лет, в общем числе родившихся, в %
		16-дан жас моло- же 16	16	17	18	19	
2007	1 042	15	44	146	301	536	9,1
2008	1 036	8	43	131	294	560	8,1
2009	926	12	48	128	284	454	7,4
2010	796	29	33	99	209	426	6,5
2011	749	37	33	88	191	400	5,8

4.3 Тіркелген некеде тұрмаған әйелдердің туған сәбилері Родившиеся у женщин, не состоявших в зарегистрированном браке

адам	Туғандар Родившиеся			человек
	барлық халық все население	оның ішінде в том числе		
		қалалық городское	ауылдық сельское	
2007	3 188	2 257	931	
2008	3 652	2 490	1 162	
2009	3 479	2 316	1 163	
2010	3 217	2 078	1 139	
2011	3 123	2 025	1 098	

4.4 2011 жылы анасының жасына және туу кезектілігіне қарай туғандар Родившиеся по возрасту матери и очередности рождения в 2011 году

адам		человек					
Анасының жасы Возраст матери	Туғандар Родившиеся	олардан: туу кезектілігіне қарай из них: по очередности рождения					
		бірінші первыми	екінші вторыми	үшінші третьими	төртінші четвертыми	бесінші одан жоғары пятыми и выше	көрсетіл меген не указано
Барлығы							
Всего	12 892	5 724	4 426	1 880	583	273	6
соның ішінде:							
в том числе:							
18-ге дейін							
до 18	158	151	7	—	—	—	—
18-19	591	546	43	1	—	—	1
20-24	3 997	2 818	1 039	125	10	3	2
25-29	3 996	1 496	1 842	512	116	29	1
30-34	2 532	492	1 046	684	235	74	1
35-39	1 323	194	378	461	174	115	1
40-44	283	25	71	93	46	48	—
45-49	12	2	—	4	2	4	—
көрсетілмеген не указано	—	—	—	—	—	—	—
Қала халқы							
Городское население	8 644	4 051	3 157	1 095	238	99	4
соның ішінде:							
в том числе:							
18-ге дейін							
до 18	109	103	6	—	—	—	—
18-19	344	326	18	—	—	—	—
20-24	2 630	1 941	638	45	2	2	2
25-29	2 739	1 148	1 286	259	32	13	1
30-34	1 729	369	828	403	96	32	1
35-39	897	145	321	315	82	34	—
40-44	188	17	60	69	25	17	—
45-49	8	2	—	4	1	1	—
көрсетілмеген не указано							
Ауыл халқы							
Сельское население	4 248	1 673	1 269	785	345	174	2
соның ішінде:							
в том числе:							
18-ге дейін							
до 18	49	48	1	—	—	—	—
18-19	247	220	25	1	—	—	1
20-24	1 367	877	401	80	8	1	—
25-29	1 257	348	556	253	84	16	—
30-34	803	123	218	281	139	42	—
35-39	426	49	57	146	92	81	1
40-44	95	8	11	24	21	31	—
45-49	4	—	—	—	1	3	—
көрсетілмеген не указано	—	—	—	—	—	—	—

5. Өлім Смертность

5.1 2011 жылғы жасы және жынысы бойынша өлгендер саны Число умерших по полу и возрасту в 2011 году

адам	человек		
	Ерлер мен әйелдер Мужчины и женщины	Ерлер Мужчины	Әйелдер Женщины
Барлығы			
Всего	8 210	4 487	3 723
соның ішінде, жасы:			
в том числе в возрасте, лет:			
1 жасқа дейін			
до 1 года	173	92	81
1-4	28	17	11
5-9	12	10	2
10-14	11	7	4
15-19	46	28	18
20-24	116	94	22
25-29	155	120	35
30-34	235	186	49
35-39	280	211	69
40-44	320	231	89
45-49	420	303	117
50-54	608	421	187
55-59	637	422	215
60-64	782	462	320
65-69	554	313	241
70-74	1 322	673	649
75-79	901	392	509
80-84	905	339	566
85+	691	156	535
көрсетілмеген			
не указано	14	10	4
Қала халқы			
Городское			
население	5 597	3 060	2 537
соның ішінде, жасы:			
в том числе в возрасте, лет:			
1 жасқа дейін			
до 1 года	105	61	44
1-4	18	13	5
5-9	8	6	2
10-14	6	3	3
15-19	22	12	10
20-24	78	65	13
25-29	103	77	26
30-34	170	133	37
35-39	188	139	49
40-44	218	154	64
45-49	285	208	77
50-54	427	295	132
55-59	440	288	152
60-64	543	324	219
65-69	385	225	160
70-74	890	450	440
75-79	602	253	349
80-84	619	232	387
85+	476	112	364
көрсетілмеген			
не указано	14	10	4

Соңы

Окончание

	Ерлер мен әйелдер Мужчины и женщины	Ерлер Мужчины	Әйелдер Женщины
Ауыл халқы			
Сельское население	2 613	1 427	1 186
соның ішінде, жасы:			
в том числе в возрасте, лет:			
1 жасқа дейін			
до 1 года	68	31	37
1-4	10	4	6
5-9	4	4	—
10-14	5	4	1
15-19	24	16	8
20-24	38	29	9
25-29	52	43	9
30-34	65	53	12
35-39	92	72	20
40-44	102	77	25
45-49	135	95	40
50-54	181	126	55
55-59	197	134	63
60-64	239	138	101
65-69	169	88	81
70-74	432	223	209
75-79	299	139	160
80-84	286	107	179
85+	215	44	171
көрсетілмеген			
не указано	—	—	—

2011 жылы жынысы және жасы бойынша өлгендер саны
Число умерших по полу и возрасту в 2011 году

адам

человек

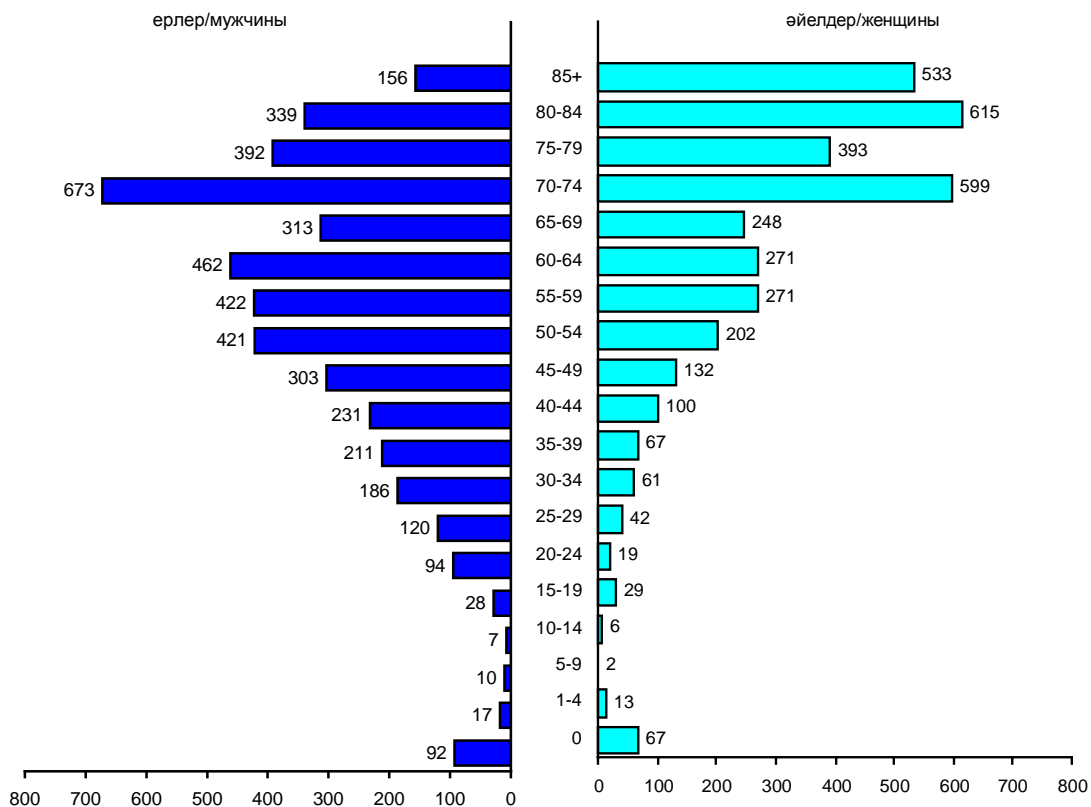

5.2 Өлім себептерінің негізгі жектеліміне қарай өлгендер саны

Число умерших по основным классам причин смерти

адам						человек
	2007	2008	2009	2010	2011	
Барлық халық Все население						
Барлығы	8 924	8 456	7 987	8 289	8 210	Всего
оның ішінде:						из них:
қан айналымы жүйесінің ауруларынан	4 461	4 344	4 153	4 464	3 218	от болезней системы кровообращения
жаңа өскіндерден жазатайым жағдайдан, уландан және жарақаттан тыныс органдары ауруларынан	1 249	1 256	1 175	1 094	1 058	от новообразования от несчастных случаев, отравлений и травм
инфекциялық және паразитарлы аурулардан ас қорыту органдары ауруларынан	1 526	1 205	1 041	1 156	1 065	от болезни органов дыхания
	364	314	328	336	491	от инфекционных и паразитарных болезней
	258	222	163	152	122	от болезней органов пищеварения
	395	358	360	415	417	
оның ішінде еңбекке жарамды жастағылар в том числе трудоспособное население						
Барлығы	3 729	3 242	2 965	3 239	3 000	Всего
оның ішінде:						из них:
қан айналымы жүйесінің ауруларынан	1 096	987	978	1 105	982	от болезней системы кровообращения
жаңа өскіндерден жазатайым жағдайдан, уландан және жарақаттан тыныс органдары ауруларынан	455	471	429	405	388	от новообразования от несчастных случаев, отравлений и травм
инфекциялық және паразитарлы аурулардан ас қорыту органдары ауруларынан	1 273	987	883	954	882	от болезни органов дыхания
	133	119	111	119	145	от инфекционных и паразитарных болезней
	230	194	142	139	110	от болезней органов пищеварения
	232	212	190	230	229	

5.3 Өлім себептерінің негізгі жектеліміне қарай халық өлімі

Смертность населения по основным классам причин смерти

100 000 адамға						на 100 000 человек
	2007	2008	2009	2010	2011	
Барлығы	1 197,0	1 131,0	1 074,5	1 112,0	1 100,1	Всего
оның ішінде:						из них:
қан айналымы жүйесінің ауруларынан	598,3	581,0	558,7	599,0	431,0	от болезней системы кровообращения
жаңа өскіндерден жазатайым жағдайдан, уландан және жарақаттан тыныс органдары ауруларынан	167,5	168,0	158,1	146,8	141,7	от новообразования от несчастных случаев, отравлений и травм
инфекциялық және паразитарлы аурулардан ас қорыту органдары ауруларынан	204,7	161,2	140,1	155,1	142,6	от болезни органов дыхания
	48,8	42,1	44,1	45,1	65,8	от инфекционных и паразитарных болезней
	34,6	29,7	21,9	20,4	16,3	от болезней органов пищеварения
	53,0	47,9	48,4	55,7	55,9	

5.4 2011 жылы өлім себептерінің негізгі жектеліміне қарай өлгендер Умершие по основным классам причин смерти в 2011 году

адам	Барлық халық Все население	Қала халқы Городское население	Ауыл халқы Сельское население	человек
Барлығы	8 210	5 597	2 613	Всего
оның ішінде:				из них:
инфекциялық және паразитарлы аурулардан	122	99	23	от инфекционных и паразитарных болезней
жаңа өскіндерден	1 058	738	320	от новообразования
қан айналымы жүйесінің ауруларынан	3 218	2 255	963	от болезней системы кровообращения
тыныс органдары ауруларынан	491	298	193	от болезней органов дыхания
ас қорыту органдары ауруынан	417	311	106	от болезней органов пищеварения
жазатайым жағдайдан, уланудан және жарақаттан	1 065	669	396	от несчастных случаев, отравлений и травм
оның ішінде:				из них:
көлік апаттарынан	126	70	56	от транспортных несчастных случаев
өзін-өзі өлтіруден	236	129	107	от самоубийств
өлтіруден	107	81	26	от убийств

5.5 2011 жылғы өлім себептерінің негізгі жектеліміне қарай өлім коэффициенттері Коэффициенты смертности по основным классам причин смерти в 2011 году

100 000 адамға

на 100 000 человек

	Барлық халық Все население	Қала халқы Городское население	Ауыл халқы Сельское население	
Әр түрлі себептерден өлгендердің барлығы	1 100,1	1 010,8	1 118,6	Всего умерших от всех причин
оның ішінде:				из них:
жұқпалы және паразитарлыдан	16,3	19,3	9,9	от инфекционных и паразитарных
ісіктерден	141,7	143,8	137,0	от новообразований
қан айналымы жүйесі ауруларынан	431,0	439,5	412,4	от болезней системы кровообращения
тыныс органдары ауруларынан	65,8	58,1	82,7	от болезней органов дыхания
ас қорыту органдары ауруынан	55,9	60,6	45,4	от болезней органов пищеварения
жазатайым оқиғаларға ұшыраудан, уланудан және жарақаттанудан	142,6	130,4	169,6	от несчастных случаев, отравлений и травм
оның ішінде:				из них:
көлік апаттарынан	16,9	13,6	24,0	от транспортных несчастных случаев
өзін-өзі өлтіруден	31,6	25,1	45,8	от самоубийств
өлтіруден	14,3	15,8	11,1	от убийств

5.6 Аналар өлімі Материнская смертность

	2007	2008	2009	2010	2011	
Өлген аналар саны, адам	5	1	4	2	1	Число умерших матерей, человек
Аналар өлімі, 100 000 туғанға шаққанда	43,2	7,8	31,6	16,3	7,8	Материнская смертность, на 100 000 родившихся

*Қазақстан Республикасы Денсаулық сақтау министрлігінің деректері бойынша.
По данным Министерства здравоохранения Республики Казахстан.

5.7 2011 жылғы қалалар мен аудандар бөлігіндегі нәресте өлімі Младенческая смертность в разрезе городов и районов в 2011 году

	Өлгендер саны, адам Число умерших, человек			1000 туғандарға на 1000 родившихся		
	барлық всего	қала халқы городское население	ауыл халқы сельское население	барлық всего	қала халқы городское население	ауыл халқы сельское население
Павлодар облысы	173	105	68	13,51	12,21	16,14
Павлодар қ. ә.	75	67	8	13,09	12,08	43,96
Ақсу қ. ә.	15	14	1	11,99	16,51	2,65
Екібастұз қ. ә.	25	24	1	10,44	10,92	5,10
аудандар:						
Ақтоғай	3	—	3	11,05	—	11,05
Баянауыл	11	—	11	18,71	—	18,71
Железин	3	—	3	11,36	—	11,36
Ертіс	4	—	4	11,33	—	11,33
Качиры	6	—	6	17,02	—	17,02
Лебяжі	6	—	6	20,56	—	20,56
Май	4	—	4	19,47	—	19,47
Павлодар	10	—	10	19,79	—	19,79
Успен	5	—	5	22,86	—	22,86
Шарбақты	6	—	6	14,46	—	14,46

5.8 2011 жылғы 5 жасқа дейінгі балалар өлімі Детская смертность в возрасте до 5 лет за 2011 год

Жасы Возраст	Барлық халық Все население			Қала халқы Городское население			Ауыл халқы Сельское население		
	ұлдар маль- чики	қыздар девочки	жыныс тың екеуі оба пола	ұлдар маль- чики	қыздар девочки	жыныс- тың екеуі оба пола	ұлдар маль- чики	қыздар девочки	жыныс- тың екеуі оба пола
1 жасқа дейін до 1 года	92	81	173	61	44	105	31	37	68
1 жас 1 год	7	6	13	5	3	8	2	3	5
2 жас 2 года	3	2	5	2	2	4	1	—	1
3 жас 3 года	3	2	5	2	—	2	1	2	3
4 жас 4 года	4	1	5	4	—	4	—	1	1
Барлығы Итого	109	92	201	74	49	123	35	43	78

5.9 2011 жылғы өлім себептерінің негізгі жектеліміне қарай нәресте өлімі Младенческая смертность по основным классам причин смерти в 2011 году

адам	Барлығы Всего			Человек		
	Барлығы Всего	Қала Город	Ауыл Село			
1 жасқа дейін барлық себептен өлгендер	173	105	68	Умершие до 1 года от всех причин		
оның ішінде:				из них:		
жұқпалы және паразитарлы аурулардан	—	—	—	от инфекционных и паразитарных болезней		
тыныс органдары ауруларынан	10	4	6	от болезней органов дыхания		
туа біткен ауытқулардан	42	30	12	от врожденных аномалий		
перинаталды кезеңдегі пайда болған жағдайлардан	98	58	40	от состояний, возникающих в перинатальном периоде		
жазатайым жағдайлардан, уланудан және жарақат танудан	10	4	6	от несчастных случаев, отравлений и травм		

5.10 2011 жылғы өлім себептерінің негізгі жектеліміне қарай нәресте өлімінің коэффициенттер Коэффициенты младенческой смертности по основным классам причин смерти в 2011 году

10 000 туғандарға

на 10 000 родившихся

	Барлығы Всего	Қала Город	Ауыл Село	
1 жасқа дейін				Умершие до 1 года
барлық себептен өлгендер	13,5	12,2	16,1	от всех причин
оның ішінде:				из них:
Жұқпалы және паразитарлы аурулардан	—	—	—	От инфекционных и паразитарных болезней
Тыныс органдары ауруларынан	7,8	4,7	14,2	От болезней органов дыхания
Туа біткен ауытқулардан	32,8	34,9	28,5	От врожденных аномалий
Перинаталды кезеңдегі пайда болған жағдайлардан	76,5	67,5	94,9	От состояний, возникающих в перинатальном периоде
Жазатайым жағдайлардан, уланудан және жарақат танудан	7,8	4,7	14,2	От несчастных случаев, отравлений и травм

5.11 Әйелдер мен еркектердің туған кезден күтілетін өмір ұзақтығы Ожидаемая продолжительность жизни женщин и мужчин при рождении

	Жыныстың екеуі, жас саны Оба пола, число лет	соның ішінде в том числе		Әйелдер мен ерлердің жастарының айырмашылығы Разница между возрастными группами и мужчин
		әйелдер женщины	ерлер мужчины	
2007	65,7	72,6	59,2	13,4
2008	66,5	72,3	60,8	11,5
2009	67,9	73,4	62,5	10,9
2010	67,8	73,3	62,4	10,9
2011	68,2	73,5	63,0	10,5

Туғандағы өмірінің күтілетін ұзақтығы Ожидаемая продолжительности жизни при рождении

жас

лет

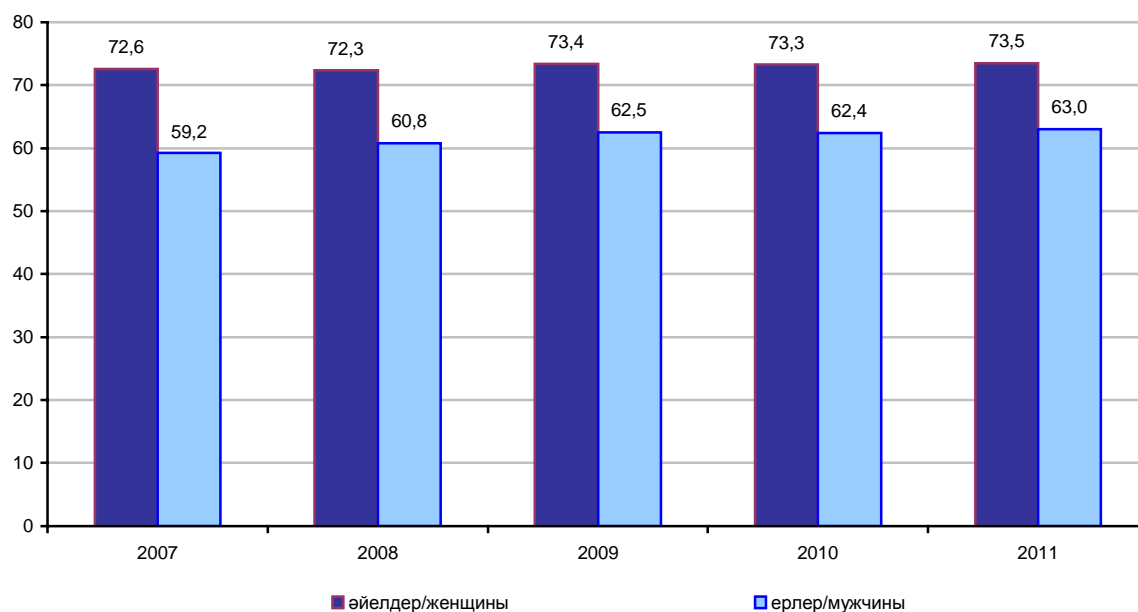

6. Көші-қон Миграция

6.1 Көшіп-қонушылардың қалалар мен аудандар бөлігіне орналасуы Распределение мигрантов в разрезе городов и районов

адам	2007						2008			человек
	келгені прибыло	кеткені выбыло	көші-қон айырымы сальдо миграции	келгені прибыло	кеткені выбыло	көші-қон айырымы сальдо миграции	келгені прибыло	кеткені выбыло	көші-қон айырымы сальдо миграции	
Павлодар облысы	16 915	17 874	-959	16 431	18 389	-1 958				
Павлодар қ.ә.	8 138	5 045	3 093	7 853	5 561	2 292				
Ақсу қ.ә.	1 966	1 226	740	1 979	1 431	548				
Екібастұз қ.ә.	3 067	2 523	544	2 680	2 583	97				
аудандар:										
Ақтоғай	396	765	-369	281	689	-408				
Баянауыл	333	1 173	-840	394	1 149	-755				
Железин	82	754	-672	137	792	-655				
Ертіс	214	1 210	-996	463	1 086	-623				
Качиры	600	1 181	-581	546	1 081	-535				
Лебяжі	64	818	-754	181	758	-577				
Май	160	698	-538	205	650	-445				
Павлодар	1 079	917	162	993	972	21				
Успен	323	707	-384	287	766	-479				
Шарбақты	493	857	-364	432	871	-439				
<i>Жалғасы</i>	<i>Продолжение</i>									
	2009			2010			2011			
	келгені прибыло	кеткені выбыло	көші-қон айырымы сальдо миграции	келгені прибыло	кеткені выбыло	көші-қон айырымы сальдо миграции	келгені прибыло	кеткені выбыло	көші-қон айырымы сальдо миграции	
Павлодар облысы	15 848	18 383	-2 535	13 529	15 758	-2 229	12 983	16 773	-3 790	
Павлодар қ.ә.	7 544	6 037	1 507	5 407	5 393	14	4 893	6 399	-1 506	
Ақсу қ.ә.	1 661	1 672	-11	1 463	1 438	25	1 675	1 524	151	
Екібастұз қ.ә.	2 544	2 556	-12	2 837	2 329	508	3 402	2 492	910	
аудандар:										
Ақтоғай	152	672	-520	173	609	-436	114	604	-490	
Баянауыл	522	1 051	-529	663	1 167	-504	694	1 178	-484	
Железин	287	664	-377	385	595	-210	256	474	-218	
Ертіс	344	939	-595	130	665	-535	120	722	-602	
Качиры	331	841	-510	259	641	-382	246	521	-275	
Лебяжі	257	648	-391	265	511	-246	151	559	-408	
Май	169	601	-432	201	415	-214	180	460	-280	
Павлодар	1 046	1 037	9	796	810	-14	598	702	-104	
Успен	422	710	-288	362	490	-128	376	481	-105	
Шарбақты	569	955	-386	588	695	-107	278	657	-379	

6.2 Қалалар және аудандар бөлігінде көшіп-қонушыларды ағыны бойынша бөлу
Распределение мигрантов по потокам в разрезе городов и районов

адам	человек											
	Барлығы Всего			Сыртқы көші-қон Внешняя миграция			соның ішінде в том числе					
							әлемнің басқа елдері другие страны мира			ТМД елдері страны СНГ		
	көші-қон айы-ры-мы сальдо миграции	келгені прибыло	кеткені выбыло	көші-қон айы-ры-мы сальдо миграции	келгені прибыло	кеткені выбыло	көші-қон айы-ры-мы сальдо миграции	келгені прибыло	кеткені выбыло	көші-қон айы-ры-мы сальдо миграции	келгені прибыло	кеткені выбыло
2007												
Облыс бойынша	-959	16 915	17 874	46	2 863	2 817	692	1 005	313	-646	1 858	2 504
Павлодар қ.ә.	3 093	8 138	5 045	-742	939	1 681	-73	120	193	-669	819	1 488
Ақсу қ.ә.	740	1 966	1 226	581	590	9	343	343	—	238	247	9
Екібастұз қ.ә.	544	3 067	2 523	-58	554	612	78	117	39	-136	437	573
аудандар:												
Ақтоғай	-369	396	765	216	249	33	179	181	2	37	68	31
Баянауыл	-840	333	1173	—	—	—	—	—	—	—	—	—
Железин	-672	82	754	-110	1	111	-7	1	8	-103	—	103
Ертіс	-996	214	1210	-61	4	65	-11	—	11	-50	4	54
Качиры	-581	600	1181	82	169	87	78	83	5	4	86	82
Лебяжі	-754	64	818	36	38	2	18	18	—	18	20	2
Май	-538	160	698	-13	—	13	—	—	—	-13	—	13
Павлодар	162	1 079	917	232	295	63	117	136	19	115	159	44
Успен	-384	323	707	-32	10	42	-14	1	15	-18	9	27
Шарбақты	-364	493	857	-85	14	99	-16	5	21	-69	9	78

Жалғасы

Продолжение

	Ішкі көші-қон Внутренняя миграция					
	өңіраралық межрегиональная			өңірлік региональная		
	көші-қон айырымы сальдо миграции	келгені прибыло	кеткені выбыло	көші-қон айырымы сальдо миграции	келгені прибыло	кеткені выбыло
2007						
Облыс бойынша	-1 005	3 312	4 317	—	10 740	10 740
Павлодар қ.ә.	-182	1 575	1 757	4 017	5 624	1 607
Ақсу қ.ә.	-74	253	327	233	1 123	890
Екібастұз қ.ә.	-3	1 034	1 037	605	1 479	874
аудандар:						
Ақтоғай	-83	20	103	-502	127	629
Баянауыл	-196	73	269	-644	260	904
Железин	-49	21	70	-513	60	573
Ертіс	-120	35	155	-815	175	990
Качиры	-113	59	172	-550	372	922
Лебяжі	-75	4	79	-715	22	737
Май	-109	33	142	-416	127	543
Павлодар	58	120	62	-128	664	792
Успен	-62	36	98	-290	277	567
Шарбақты	3	49	46	-282	430	712

Жалғасы

Продолжение

	Барлығы Всего			Сыртқы көші-қон Внешняя миграция			соның ішінде в том числе					
							әлемнің басқа елдері другие страны мира			ТМД елдері страны СНГ		
	көші-қон айырымы сальдо миграции	келгені прибыло	кеткені выбыло	көші-қон айырымы сальдо миграции	келгені прибыло	кеткені выбыло	көші-қон айырымы сальдо миграции	келгені прибыло	кеткені выбыло	көші-қон айырымы сальдо миграции	келгені прибыло	кеткені выбыло

2008

Облыс бойынша	-1 958	16 431	18 389	-779	2 459	3 238	848	1 097	249	-1 627	1 362	2 989
Павлодар қ.ә.	2 292	7 853	5 561	-1 042	799	1 841	-40	118	158	-1 002	681	1 683
Ақсу қ.ә.	548	1 979	1 431	505	662	157	466	469	3	39	193	154
Екібастұз қ.ә.	97	2680	2583	-183	463	646	117	135	18	-300	328	628
аудандар:												
Ақтоғай	-408	281	689	141	154	13	147	147	—	-6	7	13
Баянауыл	-755	394	1 149	18	23	5	16	16	—	2	7	5
Железин	-655	137	792	-93	5	98	1	4	3	-94	1	95
Ертіс	-623	463	1 086	-75	1	76	-6	—	6	-69	1	70
Качиры	-535	546	1 081	75	185	110	117	125	8	-42	60	102
Лебяжі	-577	181	758	39	49	10	41	41	—	-2	8	10
Май	-445	205	650	-7	—	7	—	—	—	-7	—	7
Павлодар	21	993	972	12	100	88	10	35	25	2	65	63
Успен	-479	287	766	-63	6	69	-14	3	17	-49	3	52
Шарбақты	-439	432	871	-106	12	118	-7	4	11	-99	8	107

Жалғасы

Продолжение

	Ішкі көші-қон Внутренняя миграция					
	өңіраралық межрегиональная			өңірлік региональная		
	көші-қон айырымы сальдо миграции	келгені прибыло	кеткені выбыло	көші-қон айырымы сальдо миграции	келгені прибыло	кеткені выбыло

2008

Облыс бойынша	-1 179	3 374	4 553	—	10 598	10 598
Павлодар қ.ә.	-348	1 656	2 004	3 682	5 398	1 716
Ақсу қ.ә.	-52	292	344	95	1 025	930
Екібастұз қ.ә.	-129	922	1 051	409	1 295	886
аудандар:						
Ақтоғай	-47	15	62	-502	112	614
Баянауыл	-189	91	280	-584	280	864
Железин	-46	26	72	-516	106	622
Ертіс	-62	54	116	-486	408	894
Качиры	-68	44	112	-542	317	859
Лебяжі	-45	32	77	-571	100	671
Май	-71	80	151	-367	125	492
Павлодар	37	96	59	-28	797	825
Успен	-126	23	149	-290	258	548
Шарбақты	-33	43	76	-300	377	677

Жалғасы

Продолжение

	Барлығы Всего			Сыртқы көші-қон Внешняя миграция			соның ішінде в том числе					
							әлемнің басқа елдері другие страны мира			ТМД елдері страны СНГ		
	көші-қон айырымы сальдо миграции	келгені прибыло	кеткені выбыло	көші-қон айырымы сальдо миграции	келгені прибыло	кеткені выбыло	көші-қон айырымы сальдо миграции	келгені прибыло	кеткені выбыло	көші-қон айырымы сальдо миграции	келгені прибыло	кеткені выбыло

2009

Облыс бойынша	-2 535	15 848	18 383	-1 381	1 470	2 851	287	494	207	-1 668	976	2 644
Павлодар қ.ә.	1 507	7 544	6 037	-977	588	1 565	-47	72	119	-930	516	1 446
Ақсу қ.ә.	-11	1 661	1 672	77	354	277	188	202	14	-111	152	263
Екібастұз қ.ә.	-12	2 544	2 556	-214	273	487	31	51	20	-245	222	467
аудандар:												
Ақтоғай	-520	152	672	58	70	12	66	67	1	-8	3	11
Баянауыл	-529	522	1 051	9	12	3	12	12	—	-3	—	3
Железин	-377	287	664	-76	2	78	-3	—	3	-73	2	75
Ертіс	-595	344	939	-67	1	68	-8	—	8	-59	1	60
Качиры	-510	331	841	-40	19	59	-5	5	10	-35	14	49
Лебяжі	-391	257	648	14	23	9	23	23	—	-9	—	9
Май	-432	169	601	-4	—	4	—	—	—	-4	—	4
Павлодар	9	1 046	1 037	42	115	73	51	59	8	-9	56	65
Успен	-288	422	710	-51	5	56	-11	—	11	-40	5	45
Шарбақты	-386	569	955	-152	8	160	-10	3	13	-142	5	147

Жалғасы

Продолжение

	Ішкі көші-қон Внутренняя миграция					
	өңіраралық межрегиональная			өңірлік региональная		
	көші-қон айырымы сальдо миграции	келгені прибыло	кеткені выбыло	көші-қон айырымы сальдо миграции	келгені прибыло	кеткені выбыло

2009

Облыс бойынша	-1 154	3 553	4 707	—	10 825	10 825
Павлодар қ.ә.	-604	1 691	2 295	3 088	5 265	2 177
Ақсу қ.ә.	-40	326	366	-48	981	1 029
Екібастұз қ.ә.	-106	997	1 103	308	1 274	966
аудандар:						
Ақтоғай	-57	9	66	-521	73	594
Баянауыл	-117	125	242	-421	385	806
Железин	-40	25	65	-261	260	521
Ертіс	-60	39	99	-468	304	772
Качиры	-34	35	69	-436	277	713
Лебяжі	-45	37	82	-360	197	557
Май	-77	35	112	-351	134	485
Павлодар	27	104	77	-60	827	887
Успен	-24	51	75	-213	366	579
Шарбақты	23	79	56	-257	482	739

Жалғасы

Продолжение

	Барлығы Всего			Сыртқы көші-қон Внешняя миграция			соның ішінде в том числе					
							әлемнің басқа елдері другие страны мира			ТМД елдері страны СНГ		
	көші-қон айырымы сальдо миграции	келгені прибыло	кеткені выбыло	көші-қон айырымы сальдо миграции	келгені прибыло	кеткені выбыло	көші-қон айырымы сальдо миграции	келгені прибыло	кеткені выбыло	көші-қон айырымы сальдо миграции	келгені прибыло	кеткені выбыло

2010

Облыс бойынша	-2 229	13 529	15 758	-405	1 591	1 996	578	756	178	-983	835	1 818
Павлодар қ.ә.	14	5 407	5 393	-302	710	1 012	89	189	100	-391	521	912
Ақсу қ.ә.	25	1 463	1 438	182	467	285	300	328	28	-118	139	257
Екібастұз қ.ә.	508	2 837	2 329	-243	98	341	3	18	15	-246	80	326
аудандар:												
Ақтоғай	-436	173	609	83	104	21	96	96	—	-13	8	21
Баянауыл	-504	663	1 167	-5	3	8	-1	—	1	-4	3	7
Железин	-210	385	595	-65	4	69	-2	—	2	-63	4	67
Ертіс	-535	130	665	-49	5	54	—	2	2	-49	3	52
Качиры	-382	259	641	-18	23	41	10	17	7	-28	6	34
Лебяжі	-246	265	511	21	32	11	24	29	5	-3	3	6
Май	-214	201	415	—	7	7	—	—	—	—	7	7
Павлодар	-14	796	810	74	122	48	65	74	9	9	48	39
Успен	-128	362	490	-32	5	37	-1	2	3	-31	3	34
Шарбақты	-107	588	695	-51	11	62	-5	1	6	-46	10	56

Жалғасы

Продолжение

	Ішкі көші-қон Внутренняя миграция					
	өңіраралық межрегиональная			өңірлік региональная		
	көші-қон айырымы сальдо миграции	келгені прибыло	кеткені выбыло	көші-қон айырымы сальдо миграции	келгені прибыло	кеткені выбыло

2010

Облыс бойынша	-1 824	3 051	4 875	—	8 887	8 887
Павлодар қ.ә.	-1 224	1 135	2 359	1 540	3 562	2 022
Ақсу қ.ә.	-62	225	287	-95	771	866
Екібастұз қ.ә.	-51	1 174	1 225	802	1 565	763
аудандар:						
Ақтоғай	-110	4	114	-409	65	474
Баянауыл	-133	130	263	-366	530	896
Железин	-25	32	57	-120	349	469
Ертіс	-115	11	126	-371	114	485
Качиры	-45	29	74	-319	207	526
Лебяжі	-21	43	64	-246	190	436
Май	-45	52	97	-169	142	311
Павлодар	37	105	68	-125	569	694
Успен	-43	35	78	-53	322	375
Шарбақты	13	76	63	-69	501	570

Жалғасы

Продолжение

	Барлығы Всего			Сыртқы көші-қон Внешняя миграция			соның ішінде в том числе					
							әлемнің басқа елдері другие страны мира			ТМД елдері страны СНГ		
	көші-қон айырымы сальдо миграции	келгені прибыло	кеткені выбыло	көші-қон айырымы сальдо миграции	келгені прибыло	кеткені выбыло	көші-қон айырымы сальдо миграции	келгені прибыло	кеткені выбыло	көші-қон айырымы сальдо миграции	келгені прибыло	кеткені выбыло

2011

Облыс бойынша	-3 790	12 983	16 773	-1 608	1 406	3 014	285	500	215	-1 893	906	2 799
Павлодар қ.ә.	-1 506	4 893	6 399	-1 284	556	1 840	-45	102	147	-1 239	454	1 693
Ақсу қ.ә.	151	1 675	1 524	22	310	288	156	168	12	-134	142	276
Екібастұз қ.ә.	910	3 402	2 492	-188	276	464	35	55	20	-223	221	444
аудандар:												
Ақтоғай	-490	114	604	50	59	9	56	56	—	-6	3	9
Баянауыл	-484	694	1 178	-7	1	8	—	—	—	-7	1	8
Железин	-218	256	474	-70	1	71	—	—	—	-70	1	71
Ертіс	-602	120	722	-42	7	49	-4	2	6	-38	5	43
Качиры	-275	246	521	-55	38	93	4	13	9	-59	25	84
Лебяжі	-408	151	559	35	49	14	38	41	3	-3	8	11
Май	-280	180	460	-1	—	1	—	—	—	-1	—	1
Павлодар	-104	598	702	63	107	44	57	63	6	6	44	38
Успен	-105	376	481	-59	—	59	-10	—	10	-49	—	49
Шарбақты	-379	278	657	-72	2	74	-2	—	2	-70	2	72

Соңы

Окончание

	Ішкі көші-қон Внутренняя миграция					
	өңіраралық межрегиональная			өңірлік региональная		
	көші-қон айырымы сальдо миграции	келгені прибыло	кеткені выбыло	көші-қон айырымы сальдо миграции	келгені прибыло	кеткені выбыло

2011

Облыс бойынша	-2 182	3 092	5 274	—	8 485	8 485
Павлодар қ.ә.	-1 550	1 069	2 619	1 328	3 268	1 940
Ақсу қ.ә.	-155	257	412	284	1 108	824
Екібастұз қ.ә.	17	1 329	1 312	1 081	1 797	716
аудандар:						
Ақтоғай	-79	12	91	-461	43	504
Баянауыл	-103	151	254	-374	542	916
Железин	-24	19	43	-124	236	360
Ертіс	-90	14	104	-470	99	569
Качиры	-27	43	70	-193	165	358
Лебяжі	-50	11	61	-393	91	484
Май	-42	49	91	-237	131	368
Павлодар	-6	75	81	-161	416	577
Успен	-8	46	54	-38	330	368
Шарбақты	-65	17	82	-242	259	501

6.3 Көшіп-қонушылардың ағыны бойынша бөлу Распределение мигрантов по потокам

адам	человек											
	Барлығы Всего			Сыртқы көші-қон Внешняя миграция			соның ішінде в том числе					
							әлемнің басқа елдері другие страны мира			ТМД елдері страны СНГ		
	көші-қон айы-рымы сальдо миграции	келгені прибыло	кеткені выбыло	көші-қон айы-рымы сальдо миграции	келгені прибыло	кеткені выбыло	көші-қон айы-рымы сальдо миграции	келгені прибыло	кеткені выбыло	көші-қон айы-рымы сальдо миграции	келгені прибыло	кеткені выбыло
Барлығы Всего												
2007	-959	16 915	17 874	46	2 863	2 817	692	1 005	313	-646	1 858	2 504
2008	-1 958	16 431	18 389	-779	2 459	3 238	848	1 097	249	-1 627	1 362	2 989
2009	-2 535	15 848	18 383	-1 381	1 470	2 851	287	494	207	-1 668	976	2 644
2010	-2 229	13 529	15 758	-405	1 591	1 996	578	756	178	-983	835	1 818
2011	-3 790	12 983	16 773	-1 608	1 406	3 014	285	500	215	-1 893	906	2 799
Қалалық мекендер Городские поселения												
2007	3 933	12 075	8 142	-645	1 639	2 284	-36	190	226	-609	1 449	2 058
2008	2 571	11 420	8 849	-1 243	1 371	2 614	53	229	176	-1 296	1 142	2 438
2009	1 531	11 044	9 513	-1 361	955	2 316	-45	108	153	-1 316	847	2 163
2010	437	9 021	8 584	-742	877	1 619	33	174	141	-775	703	1 478
2011	-483	9 416	9 899	-1 593	963	2 556	-11	163	174	-1 582	800	2 382
Ауылдық жерлер Сельская местность												
2007	-4 892	4 840	9 732	691	1 224	533	728	815	87	-37	409	446
2008	-4 529	5 011	9 540	464	1 088	624	795	868	73	-331	220	551
2009	-4 066	4 804	8 870	-20	515	535	332	386	54	-352	129	481
2010	-2 666	4 508	7 174	337	714	377	545	582	37	-208	132	340
2011	-3 307	3 567	6 874	-15	443	458	296	337	41	-311	106	417
Жалғасы <i>Продолжение</i>												
	Ішкі көші-қон Внутренняя миграция											
	өңіраралық межрегиональная			өңірлік региональная								
	көші-қон айырымы сальдо миграции	келгені прибыло	кеткені выбыло	көші-қон айырымы сальдо миграции	келгені прибыло	кеткені выбыло	көші-қон айырымы сальдо миграции	келгені прибыло	кеткені выбыло	көші-қон айырымы сальдо миграции	келгені прибыло	кеткені выбыло
Барлығы Всего												
2007	-1 005	3 312	4 317	—	10 740	10 740						
2008	-1 179	3 374	4 553	—	10 598	10 598						
2009	-1 154	3 553	4 707	—	10 825	10 825						
2010	-1 824	3 051	4 875	—	8 887	8 887						
2011	-2 182	3 092	5 274	—	8 485	8 485						
Қалалық мекендер Городские поселения												
2007	-281	2 729	3 010	4 859	7 707	2 848						
2008	-466	2 747	3 213	4 280	7 302	3 022						
2009	-683	2 924	3 607	3 575	7 165	3 590						
2010	-1 288	2 468	3 756	2 467	5 676	3 209						
2011	-1 578	2 596	4 174	2 688	5 857	3 169						
Ауылдық жерлер Сельская местность												
2007	-724	583	1 307	-4 859	3 033	7 892						
2008	-713	627	1 340	-4 280	3 296	7 576						
2009	-471	629	1 100	-3 575	3 660	7 235						
2010	-536	583	1 119	-2 467	3 211	5 678						
2011	-604	496	1 100	-2 688	2 628	5 316						

6.4 Көшіп-қонушыларды жынысы бойынша бөлу Распределение мигрантов по полу

адам	человек											
	Барлығы Всего			Сыртқы көші-қон Внешняя миграция			соның ішінде в том числе					
							әлемнің басқа елдері другие страны мира			ТМД елдері страны СНГ		
	көші-қон айырымы сальдо миграции	келгені прибыло	кеткені выбыло	көші-қон айырымы сальдо миграции	келгені прибыло	кеткені выбыло	көші-қон айырымы сальдо миграции	келгені прибыло	кеткені выбыло	көші-қон айырымы сальдо миграции	келгені прибыло	кеткені выбыло
Ерлер												
Мужчины												
2007	-348	7 878	8 226	86	1 348	1 262	306	443	137	-220	905	1 125
2008	-828	7 409	8 237	-406	1 163	1 569	426	532	106	-832	631	1 463
2009	-1 134	6 961	8 095	-621	726	1 347	168	258	90	-789	468	1 257
2010	-797	6 090	6 887	-78	816	894	330	396	66	-408	420	828
2011	-1 585	5 854	7 439	-660	716	1 376	162	262	100	-822	454	1 276
Әйелдер												
Женщины												
2007	-611	9 037	9 648	-40	1 515	1 555	386	562	176	-426	953	1 379
2008	-1 130	9 022	10 152	-373	1 296	1 669	422	565	143	-795	731	1 526
2009	-1 401	8 887	10 288	-760	744	1 504	119	236	117	-879	508	1 387
2010	-1 432	7 439	8 871	-327	775	1 102	248	360	112	-575	415	990
2011	-2 205	7 129	9 334	-948	690	1 638	123	238	115	-1 071	452	1 523
Соңы	Окончание											
	Ішкі көші-қон Внутренняя миграция											
	өңіраралық межрегиональная						өңірлік региональная					
	көші-қон айырымы сальдо миграции	келгені прибыло	кеткені выбыло	көші-қон айырымы сальдо миграции	келгені прибыло	кеткені выбыло	көші-қон айырымы сальдо миграции	келгені прибыло	кеткені выбыло	көші-қон айырымы сальдо миграции	келгені прибыло	кеткені выбыло
Ерлер												
Мужчины												
2007		-434	1 597		2 031					4 933		4 933
2008		-422	1 640		2 062					4 606		4 606
2009		-513	1 644		2 157					4 591		4 591
2010		-719	1 415		2 134					3 859		3 859
2011		-925	1 402		2 327					3 736		3 736
Әйелдер												
Женщины												
2007		-571	1 715		2 286					5 807		5 807
2008		-757	1 734		2 491					5 992		5 992
2009		-641	1 909		2 550					6 234		6 234
2010		-1 105	1 636		2 741					5 028		5 028
2011		-1 257	1 690		2 947					4 749		4 749

6.5 Көшіп-қонушыларды жас топтарына қарай бөлу
Распределение мигрантов по возрастным группам

адам	человек					
	Барлығы Всего			соның ішінде жасына қарай в том числе в возрасте		
				еңбекке жарамды жасқа дейінгі моложе трудоспособного		
	көші-қон айырымы сальдо миграции	келгені прибыло	кеткені выбыло	көші-қон айырымы сальдо миграции	келгені прибыло	кеткені выбыло
Барлығы Всего						
2007	-959	16 915	17 874	405	3 230	2 825
2008	-1 958	16 431	18 389	192	3 145	2 953
2009	-2 535	15 848	18 383	-221	2 532	2 753
2010	-2 229	13 529	15 758	-110	2 332	2 442
2011	-3 790	12 983	16 773	-536	2 137	2 673
Қалалық мекендер Городские поселения						
2007	3 933	12 075	8 142	844	1 936	1 092
2008	2 571	11 420	8 849	436	1 759	1 323
2009	1 531	11 044	9 513	74	1 542	1 468
2010	437	9 021	8 584	48	1 404	1 356
2011	-483	9 416	9 899	-162	1 420	1 582
Ауылдық жерлер Сельская местность						
2007	-4 892	4 840	9 732	-439	1 294	1 733
2008	-4 529	5 011	9 540	-244	1 386	1 630
2009	-4 066	4 804	8 870	-295	990	1 285
2010	-2 666	4 508	7 174	-158	928	1 086
2011	-3 307	3 567	6 874	-374	717	1 091
Жалғасы	Продолжение					
	соның ішінде жасына қарай в том числе в возрасте			еңбекке жарамды жастағылар трудоспособном		
				еңбекке жарамды жастан асқандар старше трудоспособного		
	көші-қон айырымы сальдо миграции	келгені прибыло	кеткені выбыло	көші-қон айырымы сальдо миграции	келгені прибыло	кеткені выбыло
Павлодар облысы Павлодарская область						
2007	-1 190	12 680	13 870	-174	1 005	1 179
2008	-1 980	12 382	14 362	-170	904	1 074
2009	-2 169	12 436	14 605	-145	880	1 025
2010	-1 942	10 345	12 287	-177	852	1 029
2011	-2 941	10 078	13 019	-313	768	1 081
Қалалық мекендер Городские поселения						
2007	2 940	9 435	6 495	149	704	555
2008	1 988	9 034	7 046	147	627	480
2009	1 322	8 895	7 573	135	607	472
2010	305	7 048	6 743	84	569	485
2011	-304	7 397	7 701	-17	599	616
Ауылдық жерлер Сельская местность						
2007	-4 130	3 245	7 375	-323	301	624
2008	-3 968	3 348	7 316	-317	277	594
2009	-3 491	3 541	7 032	-280	273	553
2010	-2 247	3 297	5 544	-261	283	544
2011	-2 637	2 681	5 318	-296	169	465

6.6 Білім деңгейі бойынша 15 жастан асқан көшіп-қонушыларды бөлу
Распределение мигрантов старше 15 лет по уровню образования

адам	Көші-қон айырымы Сальдо миграции						Келгені Прибыло						человек
	жоға- ры выс- шее	аяқ тал- маған жоға- ры неза- кон- чен- ное выс- шее	арнау- лы орта сред- нее спец- иаль- ное	жал- пы орта сред- нее общее	аяқтал маған орта непол- ное сред- нее	басқа- лары дру- гие	жоға- ры выс- шее	аяқ тал- маған жоға- ры неза- кон- чен- ное выс- шее	арнау- лы орта сред- нее спец- иаль- ное	жал- пы орта сред- нее общее	аяқ тал- маған орта непол- ное сред- нее	басқа- лары дру- гие	
Павлодар облысы Павлодарская область													
2007	-602	-163	-302	-278	-22	3	2 449	729	4 372	4 508	1 619	8	
2008	-754	-211	-603	-383	-199	—	2 686	877	4 250	4 199	1 263	11	
2009	-834	-276	-685	-392	-126	-1	3 119	598	4 426	4 043	1 127	3	
2010	-1 000	-199	-437	-431	-43	-9	2 535	548	3 981	3 236	886	11	
2011	-1 483	-244	-892	-512	-160	37	2 240	401	4 028	3 312	700	165	
Әлемнің басқа елдері Другие страны мира													
2007	1	-2	-6	137	120	—	38	11	90	205	156	—	
2008	3	1	20	142	62	—	39	6	96	185	89	—	
2009	8	1	—	92	29	—	33	7	51	136	51	—	
2010	-28	20	11	147	174	—	27	22	50	173	178	—	
2011	-17	—	-4	137	79	9	26	8	53	166	90	9	
ТМД елдері Страны СНГ													
2007	-285	-83	-279	14	-28	5	221	58	463	481	210	5	
2008	-422	-95	-525	-250	-93	2	224	83	348	316	112	3	
2009	-418	-110	-511	-277	-78	—	165	49	272	233	86	1	
2010	-311	5	-309	-165	-60	-1	169	85	238	140	45	—	
2011	-546	-24	-666	-191	-104	—	152	77	248	217	45	13	
Жалғасы													
Продолжение													
	Кеткені Выбыло												
	жоғары высшее	аяқталмаған жоғары неза- кончен- ное высшее	арнаулы орта среднее специальное		жалпы орта среднее общее		аяқталмаған орта неполное среднее		басқалары другие				
Павлодар облысы Павлодарская область													
2007	2 449		729		4 372		4 508		1 619		8		
2008	2 686		877		4 250		4 199		1 263		11		
2009	3 953		874		5 111		4 435		1 253		4		
2010	3 535		747		4 418		3 667		929		20		
2011	3 723		645		4 920		3 824		860		128		
Әлемнің басқа елдері Другие страны мира													
2007	37		13		96		68		36		—		
2008	36		5		76		43		27		—		
2009	25		6		51		44		22		—		
2010	55		2		39		26		4		—		
2011	43		8		57		29		11		—		
ТМД елдері Страны СНГ													
2007	506		141		742		467		238		—		
2008	646		178		873		566		205		1		
2009	583		159		783		510		164		1		
2010	480		80		547		305		105		1		
2011	698		101		914		408		149		13		

6.7 Көшіп-қонушыларды жасына қарай бөлу Распределение мигрантов по возрасту

адам	человек											
	Барлығы Всего			Сыртқы көші-қон Внешняя миграция			соның ішінде в том числе					
							әлемнің басқа елдері другие страны мира			ТМД елдері страны СНГ		
	көші-қон айы-рымы сальдо мигра-ции	кел-гені при-было	кет-кені вы-было	көші-қон айы-рымы сальдо мигра-ции	кел-гені при-было	кет-кені вы-было	көші-қон айы-рымы сальдо мигра-ции	кел-гені при-было	кет-кені вы-было	көші-қон айы-рымы сальдо мигра-ции	кел-гені при-было	кет-кені вы-было

2007

Барлығы Всего	-959	16 915	17 874	46	2 863	2 817	692	1 005	313	-646	1 858	2 504
0	10	162	152	21	35	14	13	15	2	8	20	12
3-5	107	638	531	101	183	82	90	96	6	11	87	76
0-6	197	1 441	1 244	214	401	187	193	215	22	21	186	165
7-17	142	2 373	2 231	228	596	368	257	309	52	-29	287	316
0-13	381	2 795	2 414	420	823	403	399	452	53	21	371	350
0-15	405	3 230	2 825	452	925	473	442	505	63	10	420	410
16-62(57)	-1 190	12 680	13 870	-225	1 784	2 009	245	469	224	-470	1 315	1 785
63(58)&	-174	1 005	1 179	-181	154	335	5	31	26	-186	123	309

Жалғасы

Продолжение

	Ішкі көші-қон Внутренняя миграция					
	өңіраралық межрегиональная			өңірлік региональная		
	көші-қон айырымы сальдо миграции	келгені прибыло	кеткені выбыло	көші-қон айырымы сальдо миграции	келгені прибыло	кеткені выбыло

2007

Барлығы Всего	-1 005	3 312	4 317	—	10 740	10 740
0	-11	24	35	—	103	103
3-5	6	97	91	—	358	358
0-6	-17	216	233	—	824	824
7-17	-86	398	484	—	1 379	1 379
0-13	-39	408	447	—	1 564	1 564
0-15	-47	481	528	—	1 824	1 824
16-62(57)	-965	2 654	3 619	—	8 242	8 242
63(58)&	7	177	170	—	674	674

Жалғасы

Продолжение

	Барлығы Всего			Сыртқы көші-қон Внешняя миграция			соның ішінде в том числе					
							әлемнің басқа елдері другие страны мира			ТМД елдері страны СНГ		
	көші-қон айырымы сальдо миграции	келгені прибыло	кеткені выбыло	көші-қон айырымы сальдо миграции	келгені прибыло	кеткені выбыло	көші-қон айырымы сальдо миграции	келгені прибыло	кеткені выбыло	көші-қон айырымы сальдо миграции	келгені прибыло	кеткені выбыло

2008

Барлығы Всего	-1 958	16 431	18 389	-779	2 459	3 238	848	1 097	249	-1 627	1 362	2 989
0	-24	154	178	7	30	23	16	23	7	-9	7	16
3-5	81	709	628	86	203	117	144	149	5	-58	54	112
0-6	72	1 497	1 425	138	421	283	272	303	31	-134	118	252
7-17	-5	2 155	2 160	175	583	408	343	388	45	-168	195	363
0-13	224	2 780	2 556	374	875	501	575	630	55	-201	245	446
0-15	192	3 145	2 953	376	958	582	620	682	62	-244	276	520
16-62(57)	-1 980	12 382	14 362	-1 003	1 379	2 382	204	377	173	-1 207	1 002	2 209
63(58)&	-170	904	1 074	-152	122	274	24	38	14	-176	84	260

Жалғасы

Продолжение

	Ішкі көші-қон Внутренняя миграция					
	өңіраралық межрегиональная			өңірлік региональная		
	көші-қон айырымы сальдо миграции	келгені прибыло	кеткені выбыло	көші-қон айырымы сальдо миграции	келгені прибыло	кеткені выбыло

2008

Барлығы Всего	-1 179	3 374	4 553	—	10 598	10 598
0	-31	30	61	—	94	94
3-5	-5	125	130	—	381	381
0-6	-66	272	338	—	804	804
7-17	-180	351	531	—	1 221	1 221
0-13	-150	453	603	—	1 452	1 452
0-15	-184	516	700	—	1 671	1 671
16-62(57)	-977	2 721	3 698	—	8 282	8 282
63(58)&	-18	137	155	—	645	645

Жалғасы

Продолжение

	Барлығы Всего			Сыртқы көші-қон Внешняя миграция			соның ішінде в том числе					
							әлемнің басқа елдері другие страны мира			ТМД елдері страны СНГ		
	көші-қон айырымы сальдо миграции	келгені прибыло	кеткені выбыло	көші-қон айырымы сальдо миграции	келгені прибыло	кеткені выбыло	көші-қон айырымы сальдо миграции	келгені прибыло	кеткені выбыло	көші-қон айырымы сальдо миграции	келгені прибыло	кеткені выбыло

2009

Барлығы Всего	-2 535	15 848	18 383	-1 381	1 470	2 851	287	494	207	-1 668	976	2 644
0	-24	109	133	-2	20	22	7	12	5	-9	8	17
3-5	-37	622	659	-21	98	119	39	56	17	-60	42	102
0-6	-91	1 352	1 443	-56	204	260	78	116	38	-134	88	222
7-17	-216	1 621	1 837	-100	217	317	85	110	25	-185	107	292
0-13	-196	2 239	2 435	-95	348	443	140	196	56	-235	152	387
0-15	-221	2 532	2 753	-117	386	503	157	216	59	-274	170	444
16-62(57)	-2 169	12 436	14 605	-1 103	995	2 098	134	258	124	-1 237	737	1 974
63(58)&	-145	880	1 025	-161	89	250	-4	20	24	-157	69	226

Жалғасы

Продолжение

	Ішкі көші-қон Внутренняя миграция					
	өңіраралық межрегиональная			өңірлік региональная		
	көші-қон айырымы сальдо миграции	келгені прибыло	кеткені выбыло	көші-қон айырымы сальдо миграции	келгені прибыло	кеткені выбыло

2009

Барлығы Всего	-1 154	3 553	4 707	—	10 825	10 825
0	-22	22	44	—	67	67
3-5	-16	139	155	—	385	385
0-6	-35	322	357	—	826	826
7-17	-116	355	471	—	1 049	1 049
0-13	-101	523	624	—	1 368	1 368
0-15	-104	581	685	—	1 565	1 565
16-62(57)	-1 066	2 820	3 886	—	8 621	8 621
63(58)&	16	152	136	—	639	639

Жалғасы

Продолжение

	Барлығы Всего			Сыртқы көші-қон Внешняя миграция			соның ішінде в том числе					
							әлемнің басқа елдері другие страны мира			ТМД елдері страны СНГ		
	көші-қон айырымы сальдо миграции	келгені прибыло	кеткені выбыло	көші-қон айырымы сальдо миграции	келгені прибыло	кеткені выбыло	көші-қон айырымы сальдо миграции	келгені прибыло	кеткені выбыло	көші-қон айырымы сальдо миграции	келгені прибыло	кеткені выбыло

2010

Барлығы Всего	-2 229	13 529	15 758	-405	1 591	1 996	578	756	178	-983	835	1 818
0	-6	126	132	13	26	13	13	16	3	—	10	10
3-5	-41	548	589	26	104	78	58	70	12	-32	34	66
0-6	-43	1 252	1 295	51	218	167	111	142	31	-60	76	136
7-17	-119	1 437	1 556	80	297	217	172	195	23	-92	102	194
0-13	-64	2 081	2 145	122	416	294	226	273	47	-104	143	247
0-15	-110	2 332	2 442	112	464	352	254	306	52	-142	158	300
16-62(57)	-1 942	10 345	12 287	-375	1 064	1 439	308	423	115	-683	641	1 324
63(58)&	-177	852	1 029	-142	63	205	16	27	11	-158	36	194

Жалғасы

Продолжение

	Ішкі көші-қон Внутренняя миграция					
	өңіраралық межрегиональная			өңірлік региональная		
	көші-қон айырымы сальдо миграции	келгені прибыло	кеткені выбыло	көші-қон айырымы сальдо миграции	келгені прибыло	кеткені выбыло

2010

Барлығы Всего	-1 824	3 051	4 875	—	8 887	8 887
0	-19	31	50	—	69	69
3-5	-67	121	188	—	323	323
0-6	-94	289	383	—	745	745
7-17	-199	275	474	—	865	865
0-13	-186	437	623	—	1 228	1 228
0-15	-222	485	707	—	1 383	1 383
16-62(57)	-1 567	2 425	3 992	—	6 856	6 856
63(58)&	-35	141	176	—	648	648

Жалғасы

Продолжение

	Барлығы Всего			Сыртқы көші-қон Внешняя миграция			соның ішінде в том числе					
							әлемнің басқа елдері другие страны мира			ТМД елдері страны СНГ		
	көші-қон айырымы сальдо миграции	келгені прибыло	кеткені выбыло	көші-қон айырымы сальдо миграции	келгені прибыло	кеткені выбыло	көші-қон айырымы сальдо миграции	келгені прибыло	кеткені выбыло	көші-қон айырымы сальдо миграции	келгені прибыло	кеткені выбыло

2011

Барлығы Всего	-3 790	12 983	16 773	-1 608	1 406	3 014	285	500	215	-1 893	906	2 799
0	-2	128	130	-4	14	18	4	10	6	-8	4	12
3-5	-126	496	622	-76	59	135	9	25	16	-85	34	119
0-6	-249	1 173	1 422	-155	146	301	38	74	36	-193	72	265
7-17	-429	1 315	1 744	-155	201	356	62	101	39	-217	100	317
0-13	-470	1 936	2 406	-266	272	538	77	136	59	-343	136	479
0-15	-536	2 137	2 673	-281	302	583	81	148	67	-362	154	516
16-62(57)	-2 941	10 078	13 019	-1 095	1 024	2 119	188	326	138	-1 283	698	1 981
63(58)&	-313	768	1 081	-232	80	312	16	26	10	-248	54	302

Соңы

Окончание

	Ішкі көші-қон Внутренняя миграция					
	өңіраралық межрегиональная			өңірлік региональная		
	көші-қон айырымы сальдо миграции	келгені прибыло	кеткені выбыло	көші-қон айырымы сальдо миграции	келгені прибыло	кеткені выбыло

2011

Барлығы Всего	-2 182	3 092	5 274	—	8 485	8 485
0	2	43	41	—	71	71
3-5	-50	115	165	—	322	322
0-6	-94	296	390	—	731	731
7-17	-274	270	544	—	844	844
0-13	-204	442	646	—	1 222	1 222
0-15	-255	481	736	—	1 354	1 354
16-62(57)	-1 846	2 460	4 306	—	6 594	6 594
(63(58)&	-81	151	232	—	537	537

6.8 Көшіп-қонушыларды жекелеген ұлттар бойынша бөлу Распределение мигрантов по отдельным национальностям

адам	человек											
	Барлығы Всего			Сыртқы көші-қон Внешняя миграция			соның ішінде в том числе					
							әлемнің басқа елдері другие страны мира			ТМД елдері страны СНГ		
	көші-қон айы-рымы саль-до мигра-ции	кел-гені при-было	кет-кені вы-было	көші-қон айы-рымы саль-до мигра-ции	кел-гені при-было	кет-кені вы-было	көші-қон айы-рымы саль-до мигра-ции	кел-гені при-было	кет-кені вы-было	көші-қон айы-рымы саль-до мигра-ции	кел-гені при-было	кет-кені вы-было
Қазақтар Казахи												
2007	849	12 671	11 822	1 967	2 021	54	922	924	2	1 045	1 097	52
2008	356	12 103	11 747	1 528	1 604	76	989	991	2	539	613	74
2009	-476	11 414	11 890	688	782	94	422	429	7	266	353	87
2010	-830	9 686	10 516	852	917	65	672	675	3	180	242	62
2011	-1 365	9 593	10 958	672	770	98	411	432	21	261	338	77
Орыстар Русские												
2007	-1 267	2 727	3 994	-1 393	558	1 951	-73	35	108	-1 320	523	1 843
2008	-1 709	2 713	4 422	-1 730	536	2 266	-42	34	76	-1 688	502	2 190
2009	-1 614	2 692	4 306	-1 551	427	1 978	-62	21	83	-1 489	406	1 895
2010	-1 063	2 135	3 198	-927	384	1 311	-49	19	68	-878	365	1 243
2011	-1 897	2 138	4 035	-1 790	391	2 181	-64	27	91	-1 726	364	2 090
Украиндер Украинцы												
2007	-207	532	739	-211	70	281	-24	5	29	-187	65	252
2008	-264	559	823	-253	85	338	-5	9	14	-248	76	324
2009	-204	584	788	-222	55	277	-21	2	23	-201	53	254
2010	-141	473	614	-134	60	194	-4	5	9	-130	55	185
2011	-289	411	700	-290	33	323	-12	5	17	-278	28	306
Белорустар Белорусы												
2007	-46	61	107	-41	7	48	-4	—	4	-37	7	44
2008	-55	46	101	-53	6	59	-5	—	5	-48	6	54
2009	-36	64	100	-33	9	42	—	1	1	-33	8	41
2010	-19	44	63	-20	3	23	-1	—	1	-19	3	22
2011	-28	51	79	-27	4	31	—	1	1	-27	3	30
Немістер Немцы												
2007	-250	409	659	-244	65	309	-120	39	159	-124	26	150
2008	-205	414	619	-203	96	299	-69	50	119	-134	46	180
2009	-153	440	593	-177	64	241	-48	32	80	-129	32	161
2010	-133	324	457	-113	53	166	-29	34	63	-84	19	103
2011	-170	251	421	-163	36	199	-58	19	77	-105	17	122
Татарлар Татары												
2007	-42	185	227	-28	45	73	-2	—	2	-26	45	71
2008	-41	157	198	-37	28	65	-2	—	2	-35	28	63
2009	-42	186	228	-37	35	72	—	—	—	-37	35	72
2010	-40	147	187	-22	24	46	-3	—	3	-19	24	43
2011	-47	151	198	-50	14	64	-6	—	6	-44	14	58

Жалғасы

Продолжение

	Барлығы Всего			Сыртқы көші-қон Внешняя миграция			соның ішінде в том числе					
							әлемнің басқа елдері другие страны мира			ТМД елдері страны СНГ		
	көші-қон айырымы сальдо миграции	келгені прибыло	кеткені выбыло	көші-қон айырымы сальдо миграции	келгені прибыло	кеткені выбыло	көші-қон айырымы сальдо миграции	келгені прибыло	кеткені выбыло	көші-қон айырымы сальдо миграции	келгені прибыло	кеткені выбыло
Өзбектер Узбеки												
2007	5	17	12	7	8	1	—	—	—	7	8	1
2008	15	30	15	10	11	1	—	—	—	10	11	1
2009	11	31	20	8	14	6	-1	—	1	9	14	5
2010	5	26	21	15	15	—	—	—	—	15	15	—
2011	4	30	26	9	11	2	—	—	—	9	11	2
Әзірбайжандар Азербайджанцы												
2007	-5	24	29	1	9	8	—	—	—	1	9	8
2008	8	35	27	6	14	8	1	1	—	5	13	8
2009	-2	22	24	-1	7	8	—	—	—	-1	7	8
2010	4	33	29	12	18	6	-3	—	3	15	18	3
2011	28	49	21	24	33	9	—	—	—	24	33	9

Жалғасы

Продолжение

	Ішкі көші-қон Внутренняя миграция					
	өңіраралық межрегиональная			өңірлік региональная		
	көші-қон айырымы сальдо миграции	келгені прибыло	кеткені выбыло	көші-қон айырымы сальдо миграции	келгені прибыло	кеткені выбыло
Қазақтар Казахи						
2007	-1 118	2 475	3 593	—	8 175	8 175
2008	-1 172	2 527	3 699	—	7 972	7 972
2009	-1 164	2 687	3 851	—	7 945	7 945
2010	-1 682	2 316	3 998	—	6 453	6 453
2011	-2 037	2 370	4 407	—	6 453	6 453
Орыстар Русские						
2007	126	576	450	—	1 593	1 593
2008	21	580	559	—	1 597	1 597
2009	-63	540	603	—	1 725	1 725
2010	-136	440	576	—	1 311	1 311
2011	-107	471	578	—	1 276	1 276
Украиндер Украинцы						
2007	4	77	73	—	385	385
2008	-11	72	83	—	402	402
2009	18	100	82	—	429	429
2010	-7	61	68	—	352	352
2011	1	72	71	—	306	306
Белорустар Белорусы						
2007	-5	10	15	—	44	44
2008	-2	9	11	—	31	31
2009	-3	11	14	—	44	44
2010	1	16	15	—	25	25
2011	-1	10	11	—	37	37

Соңы	Окончание					
	Ішкі көші-қон Внутренняя миграция					
	өңіраралық межрегиональная			өңірлік региональная		
	көші-қон айырымы сальдо миграции	келгені прибыло	кеткені выбыло	көші-қон айырымы сальдо миграции	келгені прибыло	кеткені выбыло
Немістер Немцы						
2007	-6	52	58	—	292	292
2008	-2	49	51	—	269	269
2009	24	64	40	—	312	312
2010	-20	29	49	—	242	242
2011	-7	39	46	—	176	176
Татарлар Татары						
2007	-14	36	50	—	104	104
2008	-4	37	41	—	92	92
2009	-5	38	43	—	113	113
2010	-18	33	51	—	90	90
2011						
Өзбектер Узбеки						
2007	-2	5	7	—	4	4
2008	5	11	6	—	8	8
2009	3	10	7	—	7	7
2010	-10	3	13	—	8	8
2011	-5	7	12	—	12	12
Өзірбайжандар Азербайджанцы						
2007	-6	3	9	—	12	12
2008	2	9	7	—	12	12
2009	-1	2	3	—	13	13
2010	-8	5	13	—	10	10
2011	4	7	3	—	9	9

6.9 Көшіп-қонушыларды 15 жастан асқан неке жағдайы бойынша бөлу
Распределение мигрантов старше 15 лет по состоянию в браке

адам	человек											
	Барлығы Всего			Сыртқы көші-қон Внешняя миграция			соның ішінде в том числе					
							әлемнің басқа елдері другие страны мира			ТМД елдері страны СНГ		
	көші-қон айырымы сальдо миграции	келгені прибыло	кеткені выбыло	көші-қон айырымы сальдо миграции	келгені прибыло	кеткені выбыло	көші-қон айырымы сальдо миграции	келгені прибыло	кеткені выбыло	көші-қон айырымы сальдо миграции	келгені прибыло	кеткені выбыло
Некеде тұрғандар Состоящие в браке												
2007	-655	6 463	7 118	-184	1 002	1 186	127	302	175	-311	700	1 011
2008	-908	6 365	7 273	-489	727	1 216	152	271	119	-641	456	1 097
2009	-1 018	6 124	7 142	-572	507	1 079	79	177	98	-651	330	981
2010	-766	5 323	6 089	-205	586	791	199	294	95	-404	292	696
2011	-1 361	5 056	6 417	-633	553	1 186	97	195	98	-730	358	1 088
Еш уақытта некелеспегендер Никогда не состоявшие в браке												
2007	-536	5 477	6 013	-25	695	720	98	146	48	-123	549	672
2008	-1 021	5 378	6 399	-481	549	1 030	45	86	41	-526	463	989
2009	-1 118	5 605	6 723	-517	393	910	36	64	28	-553	329	882
2010	-1 135	4 601	5 736	-178	385	563	92	113	21	-270	272	542
2011	-1 521	4 434	5 955	-411	377	788	85	119	34	-496	258	754
Тұлдар/Жесірлер Вдовы												
2007	-80	774	854	-102	105	207	17	33	16	-119	72	191
2008	-92	753	845	-80	105	185	23	38	15	-103	67	170
2009	-48	717	765	-79	64	143	—	12	12	-79	52	131
2010	-103	565	668	-78	61	139	24	27	3	-102	34	136
2011	-197	492	689	-144	60	204	18	24	6	-162	36	198
Ажырасқандар Разведенные												
2007	-89	959	1 048	-94	131	225	8	19	11	-102	112	214
2008	-134	770	904	-111	110	221	7	19	12	-118	91	209
2009	-139	848	987	-104	111	215	11	21	10	-115	90	205
2010	-115	683	798	-55	92	147	6	13	7	-61	79	140
2011	-211	666	877	-134	100	234	3	12	9	-137	88	225
<i>Жалғасы</i>	<i>Продолжение</i>											

	Ішкі көші-қон Внутренняя миграция					
	өңіраралық межрегиональная			өңірлік региональная		
	көші-қон айырымы сальдо миграции	келгені прибыло	кеткені выбыло	көші-қон айырымы сальдо миграции	келгені прибыло	кеткені выбыло

Некеде тұрғандар Состоящие в браке						
2007	-471	1 243	1 714	—	4 218	4 218
2008	-419	1 294	1 713	—	4 344	4 344
2009	-446	1 308	1 754	—	4 309	4 309
2010	-561	1 172	1 733	—	3 565	3 565
2011	-728	1 125	1 853	—	3 378	3 378

Соңы

Окончание

	Ішкі көші-қон Внутренняя миграция					
	өңіраралық межрегиональная			өңірлік региональная		
	көші-қон айырымы сальдо миграции	келгені прибыло	кеткені выбыло	көші-қон айырымы сальдо миграции	келгені прибыло	кеткені выбыло
Еш уақытта некелеспегендер Никогда не состоявшие в браке						
2007	-511	1 231	1 742	—	3 551	3 551
2008	-540	1 271	1 811	—	3 558	3 558
2009	-601	1 340	1 941	—	3 872	3 872
2010	-957	1 127	2 084	—	3 089	3 089
2011	-1 110	1 202	2 312	—	2 855	2 855
Тұлдар/Жесірлер Вдовье						
2007	22	146	124	—	523	523
2008	-12	129	141	—	519	519
2009	31	144	113	—	509	509
2010	-25	100	125	—	404	404
2011	-53	94	147	—	338	338
Ажырасқандар Разведенные						
2007	5	209	204	—	619	619
2008	-23	162	185	—	498	498
2009	-35	175	210	—	562	562
2010	-60	160	220	—	431	431
2011	-77	134	211	—	432	432

**Халықтың сыртқы көші-қоны
Внешняя миграция населения**

адам

человек

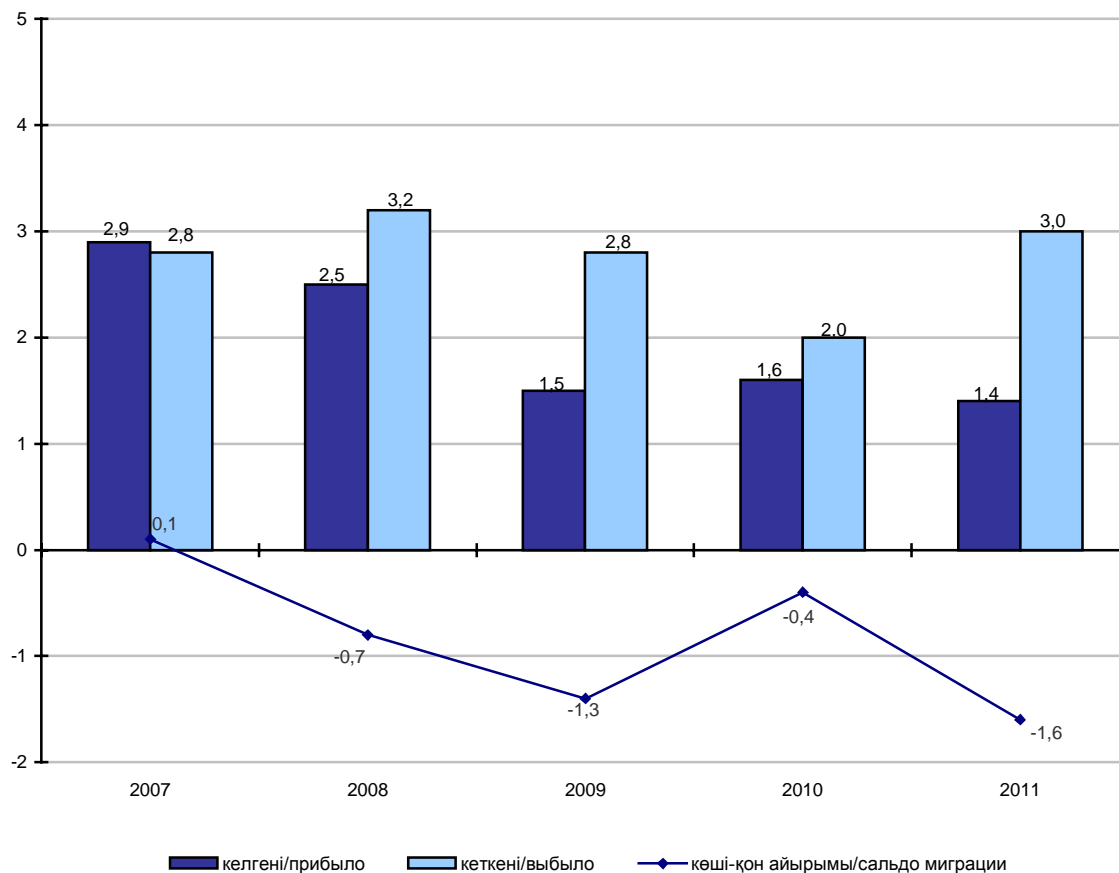

6.10 ТМД елдерімен халықтың көші-қоны Миграция населения со странами СНГ

адам	человек										
	Барлығы Всего	соның ішінде в том числе									
		Әзірбайжан Азербайджан	Армения Армения	Беларусь Беларусь	Қырғыз Республикасы Кыргызская Республика	Молдова Молдова	Ресей Россия	Тәжікстан Таджикистан	Түрікменстан Туркменистан	Өзбекстан Узбекистан	Украина Украина
Көші-қон айырымы Сальдо миграции											
2007	-646	-2	6	-42	35	1	-1 011	4	-3	387	-22
2008	-1 627	3	1	-22	45	2	-1 916	2	1	261	-7
2009	-1 668	1	9	-19	41	—	-1 858	2	—	154	2
2010	-983	14	13	-22	55	6	-1 182	2	—	124	7
2011	-1 893	25	12	-39	80	-1	-2 158	4	—	180	4
Келгендер Прибывшие											
2007	1 858	5	7	4	35	2	1 394	4	—	390	16
2008	1 362	10	1	7	48	2	1 004	3	1	263	18
2009	976	5	9	11	42	2	722	2	—	156	27
2010	835	14	13	6	55	6	593	3	—	125	20
2011	906	31	12	10	81	2	554	4	—	191	21
Кеткендер Выбывшие											
2007	2 504	7	1	46	—	1	2 405	—	3	3	38
2008	2 989	7	—	29	3	—	2 920	1	—	2	25
2009	2 644	4	—	30	1	2	2 580	—	—	2	25
2010	1 818	—	—	28	—	—	1 775	1	—	1	13
2011	2 799	6	—	49	1	3	2 712	—	—	11	17

6.11 Әлемнің басқа елдермен халықтың көші-қоны Миграция населения с другими странами мира

адам	человек												
	Барлығы Всего	Германия Германия	Греция Греция	Израиль Израиль	Канада Канада	Қытай Китай	Монғолия Монголия	АҚШ США	Түркия Турция	Латвия Латвия	Литва Литва	Эстония Эстония	Басқа елдер Другие страны
Көші-қон айырымы Сальдо миграции													
2007	692	-193	–	1	-9	–	920	-20	–	1	–	–	-8
2008	848	-108	–	4	-12	–	988	-13	3	–	–	–	-14
2009	287	-109	1	–	-4	7	421	-15	2	–	-6	–	-10
2010	578	-91	–	-3	-4	1	663	-7	3	4	–	–	12
2011	285	-120	–	1	-16	1	428	-17	3	–	1	–	4
Келгендер Прибывшие													
2007	1 005	78	–	1	–	–	924	1	–	1	–	–	–
2008	1 097	96	–	8	–	–	988	1	3	–	–	–	1
2009	494	54	1	2	3	7	421	–	2	–	–	–	4
2010	756	57	–	2	–	1	663	2	3	4	–	–	24
2011	500	43	–	3	–	1	428	4	3	–	2	–	16
Кеткендер Выбывшие													
2007	313	271	–	–	9	–	4	21	–	–	–	–	8
2008	249	204	–	4	12	–	–	14	–	–	–	–	15
2009	207	163	–	2	7	–	–	15	–	–	6	–	14
2010	178	148	–	5	4	–	–	9	–	–	–	–	12
2011	215	163	–	2	16	–	–	21	–	–	1	–	12

7. Қазақстан Республикасы халқының саны және құрамы

Численность и состав населения Республики Казахстан

7.1 Халық саны

Численность населения

жыл басына, адам	на начало года, человек				
	2008	2009	2010	2011	2012
Барлық халық					
Все население					
Қазақстан					
Республикасы	15 571 506	15 982 343	16 204 617	16 441 959	16 675 392
Ақмола	747 447	738 824	735 135	733 212	731 328
Ақтөбе	703 660	756 782	763 589	777 471	786 349
Алматы	1 643 278	1 804 004	1 836 563	1 873 374	1 909 362
Атырау	490 369	509 123	520 982	532 020	542 987
Батыс Қазақстан	615 310	598 341	603 858	608 318	612 551
Жамбыл	1 018 845	1 020 791	1 034 624	1 046 497	1 055 976
Қарағанды	1 342 081	1 341 202	1 346 938	1 352 302	1 358 064
Қостанай	894 192	886 328	883 365	881 605	879 579
Қызылорда	632 234	677 732	689 038	700 578	712 992
Маңғыстау	407 403	482 631	503 265	524 175	545 724
Оңтүстік Қазақстан	2 331 505	2 462 782	2 511 698	2 567 707	2 621 523
Павлодар	746 454	742 276	744 363	746 163	747 055
Солтүстік Қазақстан	653 921	597 530	592 746	589 308	583 598
Шығыс Қазақстан	1 417 384	1 396 866	1 398 219	1 398 083	1 395 059
Астана қ.ә.	602 684	605 254	649 139	697 129	742 918
Алматы қ.ә.	1 324 739	1 361 877	1 391 095	1 414 017	1 450 327
Ерлер					
Мужчины					
Қазақстан					
Республикасы	7 491 554	7 698 854	7 808 753	7 925 957	8 042 835
Ақмола	358 754	355 630	354 070	353 536	353 132
Ақтөбе	339 460	364 032	367 585	373 937	378 591
Алматы	808 159	884 492	900 823	919 348	937 814
Атырау	239 390	249 057	255 001	260 569	266 187
Батыс Қазақстан	296 795	288 466	291 144	293 504	295 596
Жамбыл	493 971	496 530	503 850	510 365	516 399
Қарағанды	630 592	633 280	636 116	638 678	641 374
Қостанай	422 661	417 954	416 617	415 863	415 192
Қызылорда	314 903	337 197	343 038	349 327	355 970
Маңғыстау	201 154	238 839	249 117	259 785	270 915
Оңтүстік Қазақстан	1 150 124	1 214 877	1 240 309	1 269 405	1 298 271
Павлодар	351 404	349 071	350 122	350 976	351 531
Солтүстік Қазақстан	314 174	284 381	282 171	280 535	277 972
Шығыс Қазақстан	671 957	662 846	663 848	664 054	663 195
Астана қ.ә.	295 354	296 558	316 920	338 723	359 407
Алматы қ.ә.	602 702	625 644	638 022	647 352	661 289
Әйелдер					
Женщины					
Қазақстан					
Республикасы	8 079 952	8 283 489	8 395 864	8 516 002	8 632 557
Ақмола	388 693	383 194	381 065	379 676	378 196
Ақтөбе	364 200	392 750	396 004	403 534	407 758
Алматы	835 119	919 512	935 740	954 026	971 548
Атырау	250 979	260 066	265 981	271 451	276 800
Батыс Қазақстан	318 515	309 875	312 714	314 814	316 955
Жамбыл	524 874	524 261	530 774	536 132	539 577
Қарағанды	711 489	707 922	710 822	713 624	716 690
Қостанай	471 531	468 374	466 748	465 742	464 387
Қызылорда	317 331	340 535	346 000	351 251	357 022
Маңғыстау	206 249	243 792	254 148	264 390	274 809
Оңтүстік Қазақстан	1 181 381	1 247 905	1 271 389	1 298 302	1 323 252
Павлодар	395 050	393 205	394 241	395 187	395 524
Солтүстік Қазақстан	339 747	313 149	310 575	308 773	305 626
Шығыс Қазақстан	745 427	734 020	734 371	734 029	731 864
Астана қ.ә.	307 330	308 696	332 219	358 406	383 511
Алматы қ.ә.	722 037	736 233	753 073	766 665	789 038

Жалғасы

Продолжение

	2008	2009	2010	2011	2012
Қала халқы					
Городское население					
Қазақстан Республикасы	8 265 935	8 649 662	8 806 952	8 961 336	9 114 614
Ақмола	333 559	342 186	342 336	342 421	341 722
Ақтөбе	379 195	460 251	465 366	478 165	484 960
Алматы	382 987	423 521	430 534	437 406	443 500
Атырау	235 396	238 211	246 450	253 746	260 396
Батыс Қазақстан	272 886	277 055	283 672	290 000	297 091
Жамбыл	427 067	403 795	409 026	411 310	410 499
Қарағанды	1 042 220	1 038 997	1 048 181	1 055 902	1 063 394
Қостанай	431 406	439 557	441 242	443 244	446 423
Қызылорда	223 291	283 971	290 401	295 420	301 615
Маңғыстау	234 734	262 237	269 457	275 842	281 878
Оңтүстік Қазақстан	890 056	970 164	988 774	1 007 806	1 025 546
Павлодар	490 553	504 004	508 731	511 817	514 381
Солтүстік Қазақстан	230 230	237 440	237 998	238 781	238 376
Шығыс Қазақстан	764 932	801 142	804 550	808 330	811 588
Астана қ.ә.	602 684	605 254	649 139	697 129	742 918
Алматы қ.ә.	1 324 739	1 361 877	1 391 095	1 414 017	1 450 327
Ерлер					
Мужчины					
Қазақстан Республикасы	3 847 854	4 049 456	4 123 324	4 195 759	4 267 802
Ақмола	155 157	159 302	159 575	159 962	159 961
Ақтөбе	177 642	216 277	218 865	224 591	228 126
Алматы	179 437	200 637	204 107	207 618	210 822
Атырау	111 753	113 393	117 459	121 033	124 274
Батыс Қазақстан	125 512	128 449	131 554	134 428	137 379
Жамбыл	197 422	189 362	191 858	193 217	193 510
Қарағанды	481 133	482 496	486 656	490 122	493 385
Қостанай	195 936	200 468	201 244	202 283	204 062
Қызылорда	107 652	137 876	141 024	143 728	147 047
Маңғыстау	114 749	126 964	130 670	134 038	137 255
Оңтүстік Қазақстан	427 220	465 170	474 525	484 313	493 911
Павлодар	225 155	231 785	233 842	235 311	236 555
Солтүстік Қазақстан	104 985	107 428	107 676	107 950	107 833
Шығыс Қазақстан	346 045	367 647	369 327	371 090	372 986
Астана қ.ә.	295 354	296 558	316 920	338 723	359 407
Алматы қ.ә.	602 702	625 644	638 022	647 352	661 289
Әйелдер					
Женщины					
Қазақстан Республикасы	4 418 081	4 600 206	4 683 628	4 765 577	4 846 812
Ақмола	178 402	182 884	182 761	182 459	181 761
Ақтөбе	201 553	243 974	246 501	253 574	256 834
Алматы	203 550	222 884	226 427	229 788	232 678
Атырау	123 643	124 818	128 991	132 713	136 122
Батыс Қазақстан	147 374	148 606	152 118	155 572	159 712
Жамбыл	229 645	214 433	217 168	218 093	216 989
Қарағанды	561 087	556 501	561 525	565 780	570 009
Қостанай	235 470	239 089	239 998	240 961	242 361
Қызылорда	115 639	146 095	149 377	151 692	154 568
Маңғыстау	119 985	135 273	138 787	141 804	144 623
Оңтүстік Қазақстан	462 836	504 994	514 249	523 493	531 635
Павлодар	265 398	272 219	274 889	276 506	277 826
Солтүстік Қазақстан	125 245	130 012	130 322	130 831	130 543
Шығыс Қазақстан	418 887	433 495	435 223	437 240	438 602
Астана қ.ә.	307 330	308 696	332 219	358 406	383 511
Алматы қ.ә.	722 037	736 233	753 073	766 665	789 038

Соңы	Окончание				
	2008	2009	2010	2011	2012
Ауыл халқы					
Сельское население					
Қазақстан Республикасы	7 305 571	7 332 681	7 397 665	7 480 623	7 560 778
Ақмола	413 888	396 638	392 799	390 791	389 606
Ақтөбе	324 465	296 531	298 223	299 306	301 389
Алматы	1 260 291	1 380 483	1 406 029	1 435 968	1 465 862
Атырау	254 973	270 912	274 532	278 274	282 591
Батыс Қазақстан	342 424	321 286	320 186	318 318	315 460
Жамбыл	591 778	616 996	625 598	635 187	645 477
Қарағанды	299 861	302 205	298 757	296 400	294 670
Қостанай	462 786	446 771	442 123	438 361	433 156
Қызылорда	408 943	393 761	398 637	405 158	411 377
Маңғыстау	172 669	220 394	233 808	248 333	263 846
Оңтүстік Қазақстан	1 441 449	1 492 618	1 522 924	1 559 901	1 595 977
Павлодар	255 901	238 272	235 632	234 346	232 674
Солтүстік Қазақстан	423 691	360 090	354 748	350 527	345 222
Шығыс Қазақстан	652 452	595 724	593 669	589 753	583 471
Ерлер					
Мужчины					
Қазақстан Республикасы	3 643 700	3 649 398	3 685 429	3 730 198	3 775 033
Ақмола	203 597	196 328	194 495	193 574	193 171
Ақтөбе	161 818	147 755	148 720	149 346	150 465
Алматы	628 722	683 855	696 716	711 730	726 992
Атырау	127 637	135 664	137 542	139 536	141 913
Батыс Қазақстан	171 283	160 017	159 590	159 076	158 217
Жамбыл	296 549	307 168	311 992	317 148	322 889
Қарағанды	149 459	150 784	149 460	148 556	147 989
Қостанай	226 725	217 486	215 373	213 580	211 130
Қызылорда	207 251	199 321	202 014	205 599	208 923
Маңғыстау	86 405	111 875	118 447	125 747	133 660
Оңтүстік Қазақстан	722 904	749 707	765 784	785 092	804 360
Павлодар	126 249	117 286	116 280	115 665	114 976
Солтүстік Қазақстан	209 189	176 953	174 495	172 585	170 139
Шығыс Қазақстан	325 912	295 199	294 521	292 964	290 209
Әйелдер					
Женщины					
Қазақстан Республикасы	3 661 871	3 683 283	3 712 236	3 750 425	3 785 745
Ақмола	210 291	200 310	198 304	197 217	196 435
Ақтөбе	162 647	148 776	149 503	149 960	150 924
Алматы	631 569	696 628	709 313	724 238	738 870
Атырау	127 336	135 248	136 990	138 738	140 678
Батыс Қазақстан	171 141	161 269	160 596	159 242	157 243
Жамбыл	295 229	309 828	313 606	318 039	322 588
Қарағанды	150 402	151 421	149 297	147 844	146 681
Қостанай	236 061	229 285	226 750	224 781	222 026
Қызылорда	201 692	194 440	196 623	199 559	202 454
Маңғыстау	86 264	108 519	115 361	122 586	130 186
Оңтүстік Қазақстан	718 545	742 911	757 140	774 809	791 617
Павлодар	129 652	120 986	119 352	118 681	117 698
Солтүстік Қазақстан	214 502	183 137	180 253	177 942	175 083
Шығыс Қазақстан	326 540	300 525	299 148	296 789	293 262

7.2 Демографиялық жүктеме коэффициенттер

Коэффициенты демографической нагрузки

жыл басына, 1000 адамға

на начало года, на 1000 человек

	Еңбекке жарамды жастан төмен және асқандар Моложе и старше трудоспособного возраста				
	2008	2009	2010	2011	2012
Барлық халық Все население					
Қазақстан					
Республикасы	562	554	557	563	573
Ақмола	553	554	557	560	565
Ақтөбе	548	509	511	510	520
Алматы	556	565	567	574	585
Атырау	607	580	584	595	609
Батыс Қазақстан	541	529	530	533	539
Жамбыл	631	629	635	646	662
Қарағанды	534	533	537	541	549
Қостанай	526	509	509	513	518
Қызылорда	671	638	637	643	653
Маңғыстау	607	594	595	602	615
Оңтүстік Қазақстан	711	705	705	709	717
Павлодар	496	499	503	510	519
Солтүстік Қазақстан	529	540	545	551	559
Шығыс Қазақстан	524	518	525	532	543
Астана қ.ә.	381	376	385	400	415
Алматы қ.ә.	476	438	443	452	455
Қала халқы Городское население					
Қазақстан					
Республикасы	520	497	505	514	526
Ақмола	541	522	531	542	553
Ақтөбе	531	458	465	465	481
Алматы	562	550	558	575	593
Атырау	601	529	544	567	585
Батыс Қазақстан	480	483	491	500	509
Жамбыл	574	575	583	595	619
Қарағанды	521	516	522	528	538
Қостанай	501	488	492	500	509
Қызылорда	644	572	580	593	613
Маңғыстау	583	541	545	555	573
Оңтүстік Қазақстан	656	622	629	640	656
Павлодар	470	473	478	486	497
Солтүстік Қазақстан	494	486	496	510	526
Шығыс Қазақстан	498	474	483	492	505
Астана қ.ә.	381	376	385	400	415
Алматы қ.ә.	476	438	443	452	455
Ауыл халқы Сельское население					
Қазақстан					
Республикасы	613	627	625	627	633
Ақмола	563	582	580	576	577
Ақтөбе	568	597	589	587	587
Алматы	554	570	570	574	582
Атырау	613	629	621	622	631
Батыс Қазақстан	593	571	566	564	569
Жамбыл	675	666	671	680	691
Қарағанды	578	593	591	589	593
Қостанай	549	531	527	527	528
Қызылорда	685	689	681	681	684
Маңғыстау	641	663	656	658	664
Оңтүстік Қазақстан	747	764	758	757	758
Павлодар	549	557	559	563	571
Солтүстік Қазақстан	549	578	580	580	583
Шығыс Қазақстан	557	581	586	590	600

7.3 Қазақстан Республикасы халқы өмірінің күтілетін ұзақтығы
Ожидаемая продолжительность жизни населения Республики Казахстан

жас	лет				
	2007	2008	2009	2010	2011
Барлығы					
Всего					
Қазақстан Республикасы	66,34	67,11	68,33	68,41	69,01
Ақмола	63,77	64,96	65,94	66,34	66,69
Ақтөбе	66,17	67,61	68,59	69,28	70,16
Алматы	66,37	67,52	69,07	69,19	69,77
Атырау	66,56	67,42	68,26	68,40	69,93
Батыс Қазақстан	66,24	67,30	68,17	68,44	68,82
Жамбыл	67,28	67,39	68,03	68,15	69,20
Қарағанды	63,70	64,64	66,66	66,63	67,27
Қостанай	64,93	65,59	67,40	67,57	67,48
Қызылорда	66,86	67,48	67,57	68,37	68,98
Маңғыстау	66,57	66,78	69,59	69,59	70,46
Оңтүстік Қазақстан	67,65	67,90	69,40	69,53	69,86
Павлодар	65,67	66,48	67,93	67,80	68,23
Солтүстік Қазақстан	64,73	65,41	66,59	66,30	66,51
Шығыс Қазақстан	65,02	65,81	66,87	66,98	67,68
Астана қ.ә.	72,63	73,75	72,22	73,15	73,25
Алматы қ.ә.	70,45	70,35	71,27	70,91	71,61
Ерлер					
Мужчины					
Қазақстан Республикасы	60,70	61,91	63,53	63,51	64,23
Ақмола	58,17	59,21	61,08	61,04	61,69
Ақтөбе	59,56	62,31	63,69	64,17	65,37
Алматы	61,40	63,04	65,10	65,20	65,45
Атырау	60,59	62,26	63,69	63,31	64,37
Батыс Қазақстан	60,26	62,12	62,94	63,28	63,61
Жамбыл	62,12	62,41	63,38	63,23	64,68
Қарағанды	57,32	58,65	61,26	61,10	61,68
Қостанай	58,86	59,62	62,16	62,05	62,22
Қызылорда	62,32	63,20	63,47	64,39	64,79
Маңғыстау	61,69	61,87	65,40	65,18	67,01
Оңтүстік Қазақстан	63,18	63,80	65,63	65,74	65,84
Павлодар	59,22	60,82	62,51	62,37	62,96
Солтүстік Қазақстан	58,93	59,67	61,19	60,68	61,20
Шығыс Қазақстан	58,96	60,21	61,49	61,71	62,33
Астана қ.ә.	68,21	70,78	67,37	69,35	68,95
Алматы қ.ә.	63,69	64,65	66,47	65,98	66,67
Әйелдер					
Женщины					
Қазақстан Республикасы	72,58	72,43	73,15	73,32	73,79
Ақмола	70,23	71,29	71,13	72,10	72,30
Ақтөбе	72,81	73,06	74,11	74,35	74,84
Алматы	71,94	72,34	73,35	73,38	74,17
Атырау	73,11	72,54	72,91	73,89	74,63
Батыс Қазақстан	72,77	73,15	73,72	73,79	74,21
Жамбыл	72,92	72,68	72,87	73,21	73,98
Қарағанды	70,64	70,78	72,09	72,29	72,87
Қостанай	71,50	71,87	72,67	73,29	73,02
Қызылорда	71,42	71,78	72,15	72,64	73,44
Маңғыстау	72,49	72,02	74,05	74,33	74,31
Оңтүстік Қазақстан	72,29	72,19	73,21	73,45	73,95
Павлодар	72,61	72,26	73,37	73,26	73,45
Солтүстік Қазақстан	71,25	72,03	72,28	72,37	72,23
Шығыс Қазақстан	71,71	71,73	72,56	72,43	73,21
Астана қ.ә.	77,13	78,18	76,46	77,09	77,51
Алматы қ.ә.	75,50	75,20	75,50	75,27	75,91

7.4 Халықтың орташа жасы Средний возраст населения

жыл басына, жас	на начало года, лет				
	2008	2009	2010	2011	2012
Барлығы Всего					
Қазақстан					
Республикасы	31,7	31,5	31,5	31,5	31,5
Ақмола	33,5	34,0	34,0	34,1	34,2
Ақтөбе	30,9	30,8	30,8	30,8	30,9
Алматы	31,1	30,7	30,7	30,7	30,8
Атырау	28,9	29,1	29,1	29,0	29,0
Батыс Қазақстан	32,8	33,0	33,0	33,1	33,1
Жамбыл	29,6	29,3	29,3	29,3	29,3
Қарағанды	34,0	34,1	34,1	34,2	34,2
Қостанай	35,2	35,3	35,3	35,5	35,6
Қызылорда	27,8	28,2	28,2	28,3	28,3
Маңғыстау	27,6	27,5	27,5	27,6	27,6
Оңтүстік Қазақстан	27,0	26,8	26,8	26,9	26,9
Павлодар	34,3	34,7	34,7	34,8	34,9
Солтүстік Қазақстан	35,3	36,3	36,3	36,4	36,5
Шығыс Қазақстан	34,9	35,1	35,1	35,2	35,3
Астана қ.ә.	33,0	30,1	30,1	30,0	30,0
Алматы қ.ә.	33,6	33,3	33,3	33,3	33,3
Қала халқы Городское население					
Қазақстан					
Республикасы	33,0	32,6	32,6	32,6	32,6
Ақмола	34,1	34,6	34,6	34,7	34,7
Ақтөбе	31,4	31,2	31,2	31,2	31,2
Алматы	31,9	32,0	32,0	31,9	31,8
Атырау	29,0	29,5	29,5	29,3	29,3
Батыс Қазақстан	34,2	34,1	34,1	34,0	33,9
Жамбыл	31,1	30,7	30,7	30,7	30,7
Қарағанды	34,6	34,6	34,6	34,7	34,7
Қостанай	36,5	26,3	36,3	36,5	36,5
Қызылорда	28,5	28,8	28,8	28,8	28,7
Маңғыстау	26,8	28,8	28,8	28,9	28,9
Оңтүстік Қазақстан	28,6	27,8	27,8	27,8	27,8
Павлодар	34,8	35,2	35,2	35,3	35,4
Солтүстік Қазақстан	37,1	37,4	37,4	37,4	37,5
Шығыс Қазақстан	35,7	35,7	35,7	35,8	35,8
Астана қ.ә.	33,0	30,1	30,1	30,0	30,0
Алматы қ.ә.	33,8	33,3	33,3	33,3	33,3
Ауыл халқы Сельское население					
Қазақстан					
Республикасы	30,4	30,2	30,2	30,2	30,3
Ақмола	33,1	33,4	33,4	33,7	33,8
Ақтөбе	30,2	30,1	30,1	30,2	30,4
Алматы	30,9	30,3	30,3	30,4	30,5
Атырау	28,8	28,6	28,6	28,7	28,7
Батыс Қазақстан	31,6	32,1	32,1	32,2	32,5
Жамбыл	28,6	28,4	28,4	28,4	28,4
Қарағанды	32,0	32,2	32,2	32,4	32,5
Қостанай	34,0	34,2	34,2	34,4	34,7
Қызылорда	27,4	27,9	27,9	27,9	28,0
Маңғыстау	28,6	26,0	26,0	26,1	26,2
Оңтүстік Қазақстан	26,1	26,2	26,2	26,2	26,3
Павлодар	33,4	33,7	33,7	33,8	33,9
Солтүстік Қазақстан	34,3	35,5	35,5	35,7	35,9
Шығыс Қазақстан	33,9	34,3	34,3	34,4	34,6

Жалғасы

Продолжение

	2008	2009	2010	2011	2012
Ерлер					
Мужчины					
Қазақстан Республикасы	30,0	29,9	29,9	30,0	30,0
Ақмола	31,7	32,2	32,2	32,3	32,3
Ақтөбе	29,2	29,3	29,3	29,4	29,5
Алматы	29,8	29,6	29,6	29,6	29,6
Атырау	27,5	27,7	27,7	27,7	27,6
Батыс Қазақстан	31,0	31,2	31,2	31,3	31,3
Жамбыл	28,2	28,0	28,0	28,0	28,0
Қарағанды	31,8	32,1	32,1	32,1	32,2
Қостанай	33,1	33,3	33,3	33,4	33,6
Қызылорда	26,9	27,4	27,4	27,4	27,4
Маңыстау	26,6	26,6	26,6	26,6	26,7
Оңтүстік Қазақстан	26,0	25,9	25,9	26,0	26,0
Павлодар	32,3	32,7	32,7	32,8	32,9
Солтүстік Қазақстан	33,1	34,1	34,1	34,1	34,3
Шығыс Қазақстан	32,8	33,1	33,1	33,2	33,3
Астана қ.ә.	32,0	29,1	29,1	29,0	29,0
Алматы қ.ә.	31,4	31,3	31,3	31,4	31,4
Қала халқы					
Городское население					
Қазақстан Республикасы	30,8	30,7	30,7	30,7	30,6
Ақмола	31,8	32,5	32,5	32,4	32,4
Ақтөбе	29,3	29,6	29,6	29,5	29,6
Алматы	29,8	30,3	30,3	30,2	30,1
Атырау	27,2	27,9	27,9	27,8	27,7
Батыс Қазақстан	32,1	32,0	32,0	31,9	31,8
Жамбыл	29,1	28,9	28,9	28,8	28,8
Қарағанды	32,2	32,4	32,4	32,4	32,4
Қостанай	33,9	33,9	33,9	34,0	34,0
Қызылорда	27,0	27,6	27,6	27,6	27,5
Маңғыстау	25,4	27,6	27,6	27,6	27,6
Оңтүстік Қазақстан	27,1	26,6	26,6	26,6	26,5
Павлодар	32,5	33,0	33,0	33,1	33,1
Солтүстік Қазақстан	34,2	34,7	34,7	34,6	34,6
Шығыс Қазақстан	33,3	33,4	33,4	33,4	33,5
Астана қ.ә.	32,0	29,1	29,1	29,0	29,0
Алматы қ.ә.	31,4	31,3	31,3	31,4	31,4
Ауыл халқы					
Сельское население					
Қазақстан Республикасы	29,2	29,1	29,1	29,1	29,2
Ақмола	31,5	31,9	31,9	32,1	32,3
Ақтөбе	29,1	29,0	29,0	29,1	29,3
Алматы	29,8	29,3	29,3	29,4	29,5
Атырау	27,7	27,5	27,5	27,6	27,6
Батыс Қазақстан	30,1	30,6	30,6	30,8	31,0
Жамбыл	27,6	27,4	27,5	27,5	27,5
Қарағанды	30,5	37,0	31,0	31,1	31,3
Қостанай	32,4	32,7	32,7	32,9	33,2
Қызылорда	26,8	27,3	27,3	27,3	27,4
Маңғыстау	28,1	25,6	25,6	25,6	25,7
Оңтүстік Қазақстан	25,4	25,6	25,6	25,6	25,6
Павлодар	31,8	32,2	32,2	32,2	32,3
Солтүстік Қазақстан	32,6	33,7	33,7	33,8	34,0
Шығыс Қазақстан	32,4	32,7	32,7	32,8	33,0

Соңы	Окончание				
	2008	2009	2010	2011	2012
Әйелдер					
Женщины					
Қазақстан					
Республикасы	33,3	33,3	32,9	33,0	33,0
Ақмола	35,1	35,3	35,7	35,9	36,0
Ақтөбе	32,3	32,4	32,1	32,1	32,2
Алматы	32,4	32,5	31,8	31,9	31,9
Атырау	30,3	30,3	30,3	30,3	30,3
Батыс Қазақстан	34,3	34,4	34,7	34,7	34,8
Жамбыл	30,9	30,9	30,5	30,5	30,6
Қарағанды	35,9	36,0	35,9	36,0	36,1
Қостанай	36,9	37,1	37,0	37,3	37,4
Қызылорда	28,5	28,6	29,1	29,1	29,2
Маңғыстау	28,6	28,6	28,4	28,5	28,5
Оңтүстік Қазақстан	28,0	28,0	27,7	27,8	27,8
Павлодар	36,0	36,1	36,5	36,6	36,8
Солтүстік Қазақстан	37,0	37,2	38,3	38,4	38,6
Шығыс Қазақстан	36,6	36,8	36,9	37,0	37,1
Астана қ.ә.	33,9	33,9	31,1	31,0	31,0
Алматы қ.ә.	35,9	35,7	34,9	35,0	34,9
Қала халқы					
Городское население					
Қазақстан					
Республикасы	34,2	34,3	34,2	34,3	34,3
Ақмола	36,5	36,6	36,5	36,6	36,7
Ақтөбе	32,7	32,6	32,7	32,6	32,7
Алматы	33,4	33,4	33,4	33,4	33,4
Атырау	31,0	30,8	31,0	30,8	30,7
Батыс Қазақстан	35,9	35,8	35,9	35,8	35,7
Жамбыл	32,2	32,3	32,2	32,3	32,4
Қарағанды	36,6	36,6	36,6	36,6	36,7
Қостанай	38,4	38,5	38,4	38,5	38,7
Қызылорда	29,8	29,9	29,8	29,9	29,9
Маңғыстау	30,0	30,1	30,0	30,1	30,1
Оңтүстік Қазақстан	29,0	29,0	29,0	29,0	29,1
Павлодар	37,0	37,2	37,0	37,2	37,4
Солтүстік Қазақстан	39,6	39,7	39,6	39,7	39,8
Шығыс Қазақстан	37,6	37,7	37,6	37,7	37,8
Астана қ.ә.	31,1	31,0	31,1	31,0	31,0
Алматы қ.ә.	34,9	35,0	34,9	35,0	34,9
Ауыл халқы					
Сельское население					
Қазақстан					
Республикасы	31,3	31,3	31,3	31,3	31,4
Ақмола	35,0	35,2	35,0	35,2	35,4
Ақтөбе	31,1	31,3	31,1	31,3	31,4
Алматы	31,3	31,4	31,3	31,4	31,5
Атырау	29,8	29,8	29,8	29,8	29,8
Батыс Қазақстан	33,5	33,7	33,5	33,7	34,0
Жамбыл	29,3	29,3	29,3	29,3	29,3
Қарағанды	33,4	33,6	33,4	33,6	33,8
Қостанай	35,6	35,9	35,6	35,9	36,1
Қызылорда	28,5	28,6	28,5	28,6	28,6
Маңғыстау	26,5	26,6	26,5	26,6	26,7
Оңтүстік Қазақстан	26,9	26,9	26,9	26,9	26,9
Павлодар	35,1	35,2	35,1	35,2	35,4
Солтүстік Қазақстан	37,3	37,5	37,3	37,5	37,7
Шығыс Қазақстан	35,9	36,0	35,9	36,0	36,1

7.5 2011 жылғы жас топтарына қарай туу коэффициенттері
Коэффициенты рождаемости по возрастным группам за 2011 год

	Тиісті жастағы 1000 әйелге На 1000 женщин соответствующего возраста								ТЖК* СКР
	15-49	15-19	20-24	25-29	30-34	35-39	40-44	45-49	
Барлығы Всего									
Қазақстан Республикасы	80,90	29,40	148,04	154,81	110,43	62,22	15,67	0,66	2,59
Ақмола	65,80	30,35	142,31	127,82	90,93	49,08	11,49	0,43	2,25
Ақтөбе	77,19	23,79	128,14	154,12	115,85	62,58	16,51	0,54	2,50
Алматы	88,24	33,25	166,61	161,09	116,40	69,34	18,70	0,87	2,81
Атырау	103,57	47,52	194,68	181,94	134,75	84,28	22,97	0,72	3,32
Батыс Қазақстан	70,70	27,05	138,88	138,84	101,47	51,96	11,83	0,34	2,34
Жамбыл	102,11	38,74	207,12	193,15	136,58	78,11	19,59	0,69	3,36
Қарағанды	65,08	29,36	124,41	130,15	86,77	47,33	10,54	0,46	2,13
Қостанай	52,36	28,03	95,77	104,28	72,11	36,60	8,27	0,26	1,71
Қызылорда	107,24	25,22	201,67	208,00	160,07	99,68	26,36	1,06	3,60
Маңғыстау	107,76	47,11	200,47	186,00	137,37	78,96	22,20	0,89	3,34
Оңтүстік Қазақстан	116,23	31,27	235,40	221,45	150,72	84,34	21,14	1,11	3,72
Павлодар	61,31	28,07	116,65	124,66	86,60	45,03	10,01	0,39	2,04
СолтүстікҚазақстан	57,63	29,35	136,31	114,37	73,12	39,95	8,18	0,34	2,00
Шығыс Қазақстан	60,97	23,44	111,96	124,70	88,78	45,89	10,51	0,29	2,02
Астана қаласы	76,45	20,92	101,38	140,03	101,90	59,95	17,02	0,64	2,17
Алматы қаласы	55,36	13,68	62,12	110,45	89,14	52,98	14,74	1,00	1,70
Қала халқы Городское население									
Қазақстан Республикасы	74,12	27,00	122,26	145,43	102,66	56,98	14,15	0,65	2,32
Ақмола	70,49	28,97	143,80	137,53	97,95	50,68	12,34	0,45	2,34
Ақтөбе	75,65	22,72	116,80	154,01	111,57	61,83	15,57	0,55	2,40
Алматы	91,53	35,92	176,59	179,35	119,05	68,31	17,90	0,94	2,97
Атырау	103,75	54,06	189,99	181,78	132,03	82,60	22,92	0,85	3,29
Батыс Қазақстан	74,73	29,69	140,03	147,40	100,05	51,67	9,72	0,34	2,37
Жамбыл	93,23	29,31	187,58	195,39	129,89	70,54	17,63	0,80	3,15
Қарағанды	63,88	29,98	118,67	128,59	83,41	45,07	9,17	0,43	2,06
Қостанай	52,71	26,03	86,58	109,61	76,56	34,35	6,27	0,28	1,68
Қызылорда	110,31	31,41	214,21	220,04	161,99	92,74	23,65	1,36	3,72
Маңғыстау	99,03	41,40	185,00	181,89	133,76	75,38	21,52	1,15	3,18
Оңтүстік Қазақстан	108,19	31,75	199,88	213,08	141,15	78,43	19,94	0,94	3,41
Павлодар	57,61	26,67	106,37	117,27	81,81	41,82	9,13	0,37	1,90
Солтүстік Қазақстан	57,92	26,10	106,61	115,65	72,34	39,27	6,81	0,11	1,81
Шығыс Қазақстан	57,41	23,11	91,26	118,53	82,40	42,44	9,47	0,26	1,82
Астана қаласы	76,45	20,92	101,38	140,03	101,90	59,95	17,02	0,64	2,17
Алматы қаласы	55,36	13,68	62,12	110,45	89,14	52,98	14,74	1,00	1,70
Ауыл халқы Сельское население									
Қазақстан Республикасы	90,17	31,87	188,96	168,33	121,38	69,53	17,77	0,67	2,98
Ақмола	61,36	31,41	140,70	117,97	84,21	47,55	10,70	0,42	2,17
Ақтөбе	80,04	25,36	154,02	154,32	123,85	63,92	18,18	0,51	2,70
Алматы	87,21	32,47	163,61	155,74	115,59	69,67	18,96	0,85	2,76
Атырау	103,39	42,45	199,29	182,11	137,73	86,03	23,03	0,57	3,35
Батыс Қазақстан	66,47	24,97	137,56	128,47	103,09	52,27	13,98	0,35	2,31
Жамбыл	108,38	44,57	220,45	191,73	141,27	83,95	21,17	0,60	3,51
Қарағанды	69,85	27,60	150,27	137,19	101,30	57,08	15,89	0,58	2,45
Қостанай	51,98	29,72	107,78	98,09	67,14	39,05	10,44	0,24	1,75
Қызылорда	104,77	21,01	191,92	198,56	158,52	105,62	28,90	0,79	3,52
Маңғыстау	117,94	52,84	216,84	190,28	141,35	83,67	23,19	0,48	3,52
ОңтүстікҚазақстан	122,02	30,99	264,14	227,40	157,60	88,72	22,05	1,23	3,96
Павлодар	70,55	30,52	143,32	144,48	99,08	53,74	12,38	0,47	2,42
Солтүстік Қазақстан	57,41	31,01	172,97	113,15	73,76	40,46	9,10	0,50	2,23
Шығыс Қазақстан	66,75	23,83	163,55	135,70	99,14	51,16	12,06	0,33	2,43

*ТЖК - туудың жиынтық коэффициенті.

СКР - суммарный коэффициент рождаемости.

7.6 Қазақстан Республикасы халықының жекелеген этностары бойынша саны
Численность населения по отдельным этносам Республики Казахстан

жыл басына	на начало года					
	Саны, адам Численность, человек					
	2008	2009	2010	2011	2012	
Барлығы	15 571 506	15 982 343	16 204 617	16 441 959	16 675 392	Всего
Қазақтар	9 315 658	10 066 300	10 292 567	10 527 210	10 764 253	Казахи
Орыстар	3 905 607	3 797 394	3 774 160	3 752 935	3 726 722	Русские
Өзбектер	450 855	455 506	467 477	480 661	493 783	Узбеки
Украиндар	431 157	334 676	327 441	320 887	313 698	Украинцы
Ұйғырлар	237 288	224 282	228 735	233 176	237 582	Уйгуры
Татарлар	227 472	204 447	204 006	203 687	203 371	Татары
Немістер	221 412	178 635	179 398	180 376	180 832	Немцы
Басқа этностар	782 057	721 103	730 833	743 027	755 151	Другие этносы

Жалғасы	Продолжение					
	Үлесі, пайызбен Доля, в процентах					
	2008	2009	2010	2011	2012	
Барлығы	100,00	100,00	100,00	100,00	100,00	Всего
Қазақтар	59,83	62,98	63,52	64,03	64,55	Казахи
Орыстар	25,08	23,76	23,29	22,83	22,35	Русские
Өзбектер	2,90	2,85	2,88	2,92	2,96	Узбеки
Украиндар	2,77	2,09	2,02	1,95	1,88	Украинцы
Ұйғырлар	1,52	1,40	1,41	1,42	1,42	Уйгуры
Татарлар	1,46	1,28	1,26	1,24	1,22	Татары
Немістер	1,42	1,12	1,11	1,10	1,08	Немцы
Басқа этностар	5,02	4,51	4,51	4,52	4,53	Другие этносы

Әдіснамалық түсініктемелер

Әкімшілік-аумақтық бөлініс туралы мәліметтер Павлодар облысы атқарушы органдарынан түскен ресми материалдарға негізделген.

Халық саны – санақ кезінде анықталады. Санақ аралығындағы кезеңде санақ деректеріне және халық қозғалысының ағымдағы есебіне сүйене отырып, халықтың саны мен жас-жыныс құрамы туралы деректерді есептеу арқылы алады.

Жыл басына ағымдағы бағалау – халық санағының соңғы қорытындысы негізінде есептеліп, оған сол аумақта туғандар мен келгендердің саны жыл сайын қосылып отырады да, одан сол аумақта өлгендер мен кеткендердің саны шегеріледі. Өткен жылдардағы халық санының ағымдағы бағасы кезекті санақ қорытындысы негізінде нақтыланады.

Халық саны **қала** және **ауыл халқы** болып бөлінеді.

Қала халқына – қалалық мекендерде тұратын адамдар жатады. Қалалық елді мекендерге республикалық, облыстық және аудандық маңыздағы қалалар, сондай-ақ олардың әкімшілік бағыныстылығының аумағындағы кенттер жатады.

Ауыл халқына – ауылдық мекендерде тұратын адамдар жатады. Қалалық болып сыныпталмаған елді мекендер ауылдық болып саналады.

Халықтың табиғи өсімі – белгілі бір кезеңде тірі туғандар мен өлгендер санының арасындағы айырмашылығына тең. Егер туғандар саны өлгендер санынан асып түссе, табиғи өсім оң шамада болуы мүмкін, ал кері жағдайда – теріс шамада (табиғи азаю) болуы мүмкін.

Халықтың көші-қон өсімі – белгілі бір кезеңде осы аймаққа келгендер саны мен сыртқа кеткендер санының арасындағы айырмашылығына тең. Көші-қон оң шамада (егер келгендер саны кеткендер санынан көп болса), немесе теріс болуы мүмкін (егер келгендер саны кеткендер санынан аз болса). Соңғы жағдайда көші-қон жылыстауы орын алады.

Халықтың жалпы өсімі табиғи өсімнің және халықтың көші-қон өсімінің алгебралық сомасы болып саналады.

Туу, өлім, некелесу, ажырасу туралы мәліметтер АХАТ органдарының туу, өлім, некелесу, ажырасу туралы жасаған азаматтық хал актілерінің екінші даналарындағы деректердің ай сайынғы статистикалық әзірлемелері негізінде алынады. Туғандар санына тек тірі туғандар саны қосылған.

Туудың жалпы коэффициенті – бала туу қарқындылығының барлық халыққа қатынасы бойынша анықталатын көрсеткіш. Жыл бойына тірі туғандардың жалпы санының халықтың жылдық орташа санына қатынасын көрсетеді. Әдетте 1 000 халыққа шаққанда есептеледі.

Методологические пояснения

Сведения об административно-территориальном делении основаны на официальных материалах, поступивших от исполнительных органов Павлодарской области.

Численность населения определяется при переписи. В период между переписями данные о численности и возрастно-половом составе населения получают расчетным путем, опираясь на данные переписи и текущего учета движения населения.

Текущие оценки на начало года рассчитываются на основании итогов последней переписи населения, к которым ежегодно прибавляются числа родившихся и прибывших на данную территорию и из которых вычитаются числа умерших и выбывших с данной территории. Текущие оценки численности населения за прошедшие годы уточняются на основании итогов очередной переписи.

Численность населения распределяется на **городское и сельское население**.

Городское население – население, проживающее в городских поселениях. К городским населенным пунктам относятся города республиканского, областного и районного значения, а также поселки, находящиеся на территории их административной подчиненности.

Сельское население – население, проживающее в сельской местности. Населенные пункты, не классифицируемые в качестве городских, считаются сельскими.

Естественный прирост населения – разность между числом родившихся живыми и числом умерших за определенный период. Естественный прирост может быть положительной величиной, если число родившихся превышает число умерших, или отрицательной (естественная убыль) – в противном случае.

Миграционный прирост населения – разность между числом прибывших за определенный период на данную территорию и числом выбывших за ее пределы. Миграционный прирост может быть положительной величиной (если число прибывших больше числа выбывших), либо отрицательной (если число прибывших меньше числа выбывших). В последнем случае имеет место миграционный отток.

Общий прирост населения представляет собой алгебраическую сумму естественного прироста и миграционного прироста населения.

Сведения о **рождениях, смертях, заключенных браках и расторгнутых браках (разводах)** получают на основании ежемесячной статистической разработки данных, содержащихся во вторых экземплярах актов гражданского состояния о рождении, смерти, браке и разводе составляемых органами РАГС. В число родившихся включены только родившиеся живыми.

Общий коэффициент рождаемости –

Өлімнің жалпы коэффициенті – халықтың өлімінің көбеюін анықтайтын көрсеткіш. Жыл бойына өлгендердің жалпы санының халықтың жылдық орташа санына қатынасын көрсетеді. Әдетте 1000 халыққа шаққанда есептеледі.

Табиғи өсім коэффициенті туу мен өлімнің жалпы жылдық коэффициентінің айырмашылығы ретінде алынады.

Нәрестелік өлім коэффициенттері – 1 жасқа дейінгі балалар өлімінің деңгейін анықтайтын көрсеткіш. 1 жасқа дейінгі өлгендер саны тірі туғандар санына қатынасымен есептеледі. Осы күнтізбелік жылда өлген нәрестелер арасында өткен күнтізбелік жылда туған балалар да болуы мүмкін, сондықтан осы күнтізбелік жылдағы нәрестелік өлімнің көрсеткіштерін осы жылда және өткен күнтізбелік жылдарда туған ұрпақтар үшін есептеп жүргізіледі.

Өлу себептері бойынша ақпарат көзі аурулығына, жазатайым уақиғаға, өлтіруге, өзін-өзі өлтіруге және өлімге ұшырауына себеп болған басқа да сыртқы әсерлерге қатысты дәрігер (немесе фельдшер толтырған фельдшерлік анықтама) толтырған өлгені туралы дәрігерлік куәліктегі жазба болып саналады. Мұндай жазбалар өлгені туралы актілер жазбасында өлім себептерін көрсету үшін негіздеме болып саналады.

Туғандағы өмірінің күтілетін ұзақтығы – жеке адамның емес, жалпы халықтың өмір ұзақтығын сипаттайтын орташа статистикалық көрсеткіш.

Демографиялық жүктеме коэффициенті балалар саны мен зейнеткерлік жастағы тұлғалар санының 1000 адамға шаққандағы еңбекке жарамды жастағы халық санына тең.

Туудың жиынтық коэффициенті тууға қабілетті кезеңі бойында (яғни 15-49 жас аралығында) әрбір жасында көрсеткіш есептелетін жылғы туу деңгейі сақталғанда бір әйелдің орта есеппен канша бала туатындығын көрсетеді. Оның шамасы халықтың жас құрамына байланысты емес және сол күнтізбелік кезеңде бала туудың орташа деңгейін сипаттайды.

Репродуктивтік кезең (жас) – әйелдің бала тууға қабілетті жасы. Статистикалық мақсаттарда көпшілік елдерде шартты түрде 15-49 жас аралығы алынады.

Аналардың өлімі жыл бойы аборт және жүктілік, туу және туудан кейінгі кезеңде пайда болған асқынулардан өлген әйелдер санының 100000 сәбиге шаққанда сол жылы тірі туғандардың жалпы санына қатынасы болып көрінеді.

Өлім себептері бойынша өлім-жітім коэффициенті бір жыл ішінде көрсетілген өлім себептері санына бөлуден жеке ретінде есептеліп шығарылады. өлімнің жалпы коэффициенттеріне қарағанда олар ересек халықтың 100000 адамына және бір жасқа дейінгі балалардың 10000 туғанына есептеп шығарыпалы

показатель, определяющий интенсивность деторождения по отношению ко всему населению. Представляет собой отношение общего числа родившихся живыми в течение года к среднегодовой численности населения. Как правило, рассчитывается на 1000 населения.

Общий коэффициент смертности – показатель, определяющий интенсивность смертности населения. Представляет собой отношение общего числа умерших в течение года к среднегодовой численности населения. Как правило, рассчитывается на 1000 населения.

Коэффициент естественного прироста получается как разность общих коэффициентов рождаемости и смертности.

Коэффициент младенческой смертности – показатель, определяющий уровень смертности детей в возрасте до одного года. Рассчитывается отношением числа умерших в возрасте до 1 года к числу родившихся живыми. Поскольку среди умерших в данном календарном году младенцев могут быть и дети, родившиеся в предыдущем календарном году, производится расчет показателя младенческой смертности в данном календарном году для поколения родившихся в данном и предыдущем календарных годах.

Источником информации о причинах смерти являются записи во врачебных свидетельствах о смерти, составляемых врачом (или в фельдшерских справках, составляемых фельдшером) относительно заболевания, несчастного случая, убийства, самоубийства и другого внешнего воздействия, послуживших причиной смерти. Такие записи служат основанием для указания причины смерти в записях актов о смерти.

Ожидаемая продолжительность жизни при рождении – средний статистический показатель, характеризующий продолжительность не отдельного индивидуума, а населения в целом.

Коэффициент демографической нагрузки равен отношению числа детей и числа лиц пенсионного возраста к численности населения трудоспособного возраста в расчете на 1000 человек.

Суммарный коэффициент рождаемости показывает, сколько в среднем детей родила бы одна женщина на протяжении всего репродуктивного периода (т.е. в возрасте 15-49 лет) при сохранении в каждом возрасте уровня рождаемости того года, для которого вычисляется показатель. Его величина не зависит от возрастного состава населения и характеризует средний уровень рождаемости в данном календарном периоде.

Репродуктивный период (возраст) – период времени, в течение которого женщина способна к деторождению. Для статистических целей в большинстве стран условно принимается период 15-49 лет.

Материнская смертность представляет собой отношение числа женщин, умерших в

шығарылады.

Неке мен ажырасудың жалпы коэффициенті халықтың жылдық орташа санында күнтізбелік жыл ішінде тиісінше некелескендер және ажырасқандар санының қатынасымен есептеледі.

Халықтың көші-қоны – тұрғылықты орнын ауыстыра отырып, сол немесе басқа өңірдің шекарасы арқылы адамдардың (көшіп-қонушылардың) қозғалуы. Келгендер мен кеткендер саны ішкі істер органдарының көші-қон полицияларынан келіп түсетін халықты тұрғын орынға есепке алған кезде мекенжай парақшаларымен бір мезгілде толтырылатын келгендер мен кеткендердің статистикалық есеп талондарын өңдеу нәтижесінде анықталады.

Көші-қонның негізгі көрсеткіштері болып табылады:

Келгендер саны (келу);

Кеткендер саны (кету);

Көші-қон өсімі (немесе кемуі), көші-қон сальдосы.

течение года от абортів и осложнений от беременности, родов и послеродового периода, к общему числу родившихся живыми в том же году в расчете на 100000 младенцев.

Коэффициент смертности по причинам смерти рассчитывается как частное от деления числа умерших за год от указанных причин смерти на среднегодовую численность населения. В отличие от общих коэффициентов смертности, они рассчитываются на 100000 человек для взрослого населения и на 10000 родившихся – для детей в возрасте до одного года.

Общие коэффициенты брачности и разводимости вычислены как отношение соответственно числа заключенных и расторгнутых в течение календарного года браков к среднегодовой численности населения.

Миграция населения – передвижение людей (мигрантов) через границы тех или иных регионов с переменой места. Число лиц, прибывших и выбывших определяется в результате разработки поступающих от миграционной полиции органов внутренних дел талонов статистического учета прибытия и убытия, которые составляются одновременно с адресными листками при регистрации населения по месту жительства.

Основными показателями миграции являются :
число прибывших (прибытий);
число выбывших (выбытий);
миграционный прирост (или снижение), сальдо миграции.

«Павлодар облысының демографиялық жылнамалығы»
/Статистикалық жинақ / Павлодар, 2012
«Демографический ежегодник Павлодарской области»
/Статистический сборник / Павлодар, 2012

Шығаруға жауапты: Өлеуметтік демографиялық статистика басқармасы
Орындаушылар: А.М. Сматеева, Н.Қ. Мүсәлімова, С.К. Күшікова

Ответственный за выпуск: Управление социально- демографической статистики
Исполнители: А.М. Сматеева, Н.К. Мусалимова, С.К. Кучукова

Таралымы – 40 дана
Тираж – 40 экз.

ЖШС типографиясы «Политон» басылды
140013 Гагарин к-сі, 70/1, тел: (718-2) 57-25-95, 57-24-85

Отпечатано в ТОО типография «Политон»
140000 ул. Гагарина, 70/1, тел. (718-2) 57-25-95, 57-24-85