

Қазақстан Республикасы Статистика агенттігі
Агентство Республики Казахстан по статистике

ҚАЗАҚСТАН ХАЛҚЫНЫҢ ЭКОНОМИКАЛЫҚ БЕЛСЕНДІЛІГІ

СТАТИСТИКАЛЫҚ ЖИНАҚ

ЭКОНОМИЧЕСКАЯ АКТИВНОСТЬ НАСЕЛЕНИЯ КАЗАХСТАНА

СТАТИСТИЧЕСКИЙ СБОРНИК

1995 - 2006

Астана, 2007

Қазақстан халқының экономикалық белсенділігі.
Статистикалық жинақ /Редакциясын басқарған
А.Мешімбаева /Астана 2007ж. - 444 бет.

Экономическая активность населения Казах-
стана. Статистический сборник /Под редакцией
А.Мешимбаевой /Астана 2007г. - 444 стр.

Жинақты әзірлеуге жауаптылар:

Ә. Қасенова, А. Қатарбаева, Г. Семибратова
(тел 8(7172) 74-32-19, 74-93-40, 8(7272) 242-29-09)

Ответственные за подготовку сборника:

А. Касенова, А. Катарбаева, Г. Семибратова
(тел 8(7172) 74-32-19, 74-93-40, 8(7272) 242-29-09)

Алғы сөз

"Қазақстан халқының экономикалық бел-
сенділігі" статистикалық жинағында Қазақстандағы
еңбек рыногының негізгі көрсеткіштерін сипаттай-
тын материалдар бар.

Жинақта 1995-2006 жылдардағы жұмыспен
қамтылу мәселелері бойынша халықты іріктеп зер-
ттеу материалдарынан толық ақпарат берілген. Эко-
номикалық тұрғыдан белсенді және енжар халық-
тың, жұмыспен қамтылғандар мен жұмыссыздардың
саны, олардың жынысы, жасы, білім деңгейі бой-
ынша құрамы мен құрылымы туралы деректер кел-
тірілген. Жұмыспен қамтылғандар мен жұмыссыз
халық - жұмыспен қамтылғандық статусы, экономи-
калық қызмет пен жұмыс түрлері бойынша, жұмыс-
сыз және экономикалық тұрғыдан енжар халық -
жұмыспен қамтылмау себептері мен ұзақтығы бой-
ынша сыныпталған. Сондай-ақ жұмыс уақытының
ұзақтығын сипаттайтын көрсеткіштер де бар.

Деректер тұтастай республика бойынша кестелік
және графикалық материалдар түрінде келтірілген.

Жарияланым басқару қызметкерлеріне, экономи-
стерге, статистиктерге, кәсіпорындардың, ұйымдар-
дың басқару органдары мен қаржы-экономикалық
қызметінің қызметкерлеріне, ғалыми, кәсіпкерлер және
банк қызметкеріне, экономикалық жоғары оқу орын-
дарының профессорлық-оқытушылық құрамына, аспи-
ранттарға және студенттерге, басқа да маманда-
рға, бұқаралық ақпарат құралдарына арналған.

Жинақта қабылданған шартты белгілер:

"-" - құбылыс жоқ;
"... " - статистикалық деректер жоқ;
"0,0" - құбылыс шамасы өлшем бірлігінен
төмен

Жекелеген реттерде қосындылардың қоры-тын-
дысы мен жиынтығы арасындағы аздаған айыр-
машылықтар деректерді дөңгелектеумен түсіндіріледі.

Предисловие

Статистический сборник "Экономическая ак-
тивность населения Казахстана" содержит мате-
риалы, характеризующие основные показатели
рынка труда в Казахстане.

В сборнике представлена подробная инфор-
мация по материалам выборочного обследования
населения по проблемам занятости за 1995-
2006гг. Приведены данные о численности эконо-
мически активного и неактивного населения, за-
нятых и безработных, их составе и структуре по
полу, возрасту, уровню образования. Занятое и
безработное население классифицировано по
статусу занятости, видам экономической деятель-
ности и занятиям. Безработное и экономически
неактивное население - по причинам и продолжи-
тельности незанятости. Помещены показатели,
характеризующие продолжительность рабочего
времени.

Данные приведены по республике в целом в
виде табличного и графического материалов.

Публикация предназначена для управленчес-
кого персонала, экономистов, статистиков, работ-
ников органов управления и финансово-экономи-
ческих служб предприятий, организаций, научных,
предпринимательских и банковских работников,
профессорско-преподавательского состава, аспи-
рантов и студентов экономических ВУЗов, других
специалистов, средств массовой информации.

В сборнике приняты условные обозначения:

"-" - явление отсутствует;
"... " - нет статистических данных;
"0,0" - величина явления меньше единицы
измерения.

В отдельных случаях незначительные расхож-
дения между итогом и суммой слагаемых объяс-
няются округлением данных.

Мазмұны

Әдіснамалық түсініктемелер	5
1. Экономикалық тұрғыдан белсенді халық	7
1.1. Қазақстан Республикасы еңбек рыногының индикаторлары	7
1.2. Экономикалық тұрғыдан белсенді халық	9
1.3. Экономикалық тұрғыдан белсенді қала халқы	11
1.4. Экономикалық тұрғыдан белсенді ауыл халқы	15
2. Экономикада жұмыспен қамтылған халық	18
2.1. Жұмыспен қамтылған халық жасы бойынша	18
2.2. Жұмыспен қамтылған халық білім деңгейі бойынша	19
2.3. Жұмыспен қамтылған халық меншік нысандары бойынша	23
2.4. Жұмыспен қамтылғандық статусы бойынша жұмыспен қамтылған халық	24
2.5. Экономика секторлары және экономикалық қызмет түрлері бойынша жұмыспен қамтылған халық	31
2.6. Жұмыспен қамтылған халық жұмыс топтары бойынша	45
2.7. Ірі және орта кәсіпорындардың жалдама қызметкерлері	51
2.8. Жұмыспен қамтылған қала халқы	54
2.9. Жұмыспен қамтылған ауыл халқы	76
3. Жұмыс уақыты	98
4. Жұмыссыз халық	109
4.1. Жұмыссыз халық жасы бойынша	109
4.2. Жұмыссыз халық білім деңгейі бойынша	111
4.3. Жұмыссыз халық жұмыспен қамтылмаудың ұзақтығы және себептері бойынша	114
4.4. Жұмыс іздестіріп жүрген жұмыссыз халық	127
4.5. Қалалық жұмыссыз халық	134
4.6. Ауылдағы жұмыссыз халық	148
5. Экономикалық тұрғыдан енжар халық	163
5.1. Экономикалық тұрғыдан енжар халық	163
5.2. Экономикалық тұрғыдан енжар қала халқы	171
5.3. Экономикалық тұрғыдан енжар ауыл халқы	177
6. Еңбекке жарамды жастағы халыққа экономикалық сипаттама	183
6.1. Экономикалық тұрғыдан белсенді халық	183
6.2. Жұмыспен қамтылған халық	185
6.3. Жұмыссыз халық	192
6.4. Экономикалық тұрғыдан енжар халық	194
6.5. Қала халқы	197
6.6. Ауыл халқы	207

Содержание

Методологические пояснения	217
1. Экономически активное население	219
1.1. Индикаторы рынка труда Республики Казахстан	219
1.2. Экономически активное население	221
1.3. Городское экономически активное население	224
1.4. Сельское экономически активное население	228
2. Занятое в экономике население	231
2.1. Занятое население по возрасту	231
2.2. Занятое население по уровню образования	232
2.3. Занятое население по формам собственности	236
2.4. Занятое население по статусу занятости	237
2.5. Занятое население по секторам экономики и видам экономической деятельности	245
2.6. Занятое население по группам занятий	260
2.7. Наемные работники крупных и средних предприятий	275
2.8. Городское занятое население	278
2.9. Сельское занятое население	299
3. Рабочее время	321
4. Безработное население	333
4.1. Безработное население по возрасту	333
4.2. Безработное население по уровню образования	336
4.3. Безработное население по продолжительности и причинам незанятости	340
4.4. Безработное население, занятое поиском работы	353
4.5. Городское безработное население	359
4.6. Сельское безработное население	374
5. Экономически неактивное население	390
5.1. Экономически неактивное население	390
5.2. Городское экономически неактивное население	398
5.3. Сельское экономически неактивное население	404
6. Экономическая характеристика населения в трудоспособном возрасте	410
6.1. Экономически активное население	410
6.2. Занятое население	412
6.3. Безработное население	419
6.4. Экономически неактивное население	421
6.5. Городское население	424
6.6. Сельское население	434

ӘДІСНАМАЛЫҚ ТҮСІНІКТЕМЕЛЕР

2001 жылдан бері тоқсан сайынғы негізде жүргізіліп келе жатқан халықтың жұмыспен қамтылуын іріктеп зерттеу деректері еңбек рыногы жөнінде ақпарат алудың негізі болып табылады. Зерттеу республиканың барлық өңірлерін қамтиды. Үй шаруашылықтары және төменгі жас шегі белгіленбей 15 және одан жоғары жастағы адамдар байқау бірліктері болып табылады.

Зерттеу деректерін жариялау кезінде Халықаралық еңбек ұйымының (ХЕҰ) стандарттары мен әдіснамалық ұсынымдарына негізделген түсініктер мен ұйғарымдар пайдаланылады.

Экономикалық тұрғыдан белсенді халық (жұмыс күші) - тауарлар мен қызметтер өндіру үшін жұмыс күшінің ұсыныстарын қамтамасыз ететін, халықтың экономикалық белсенділігін өлшеу үшін белгіленген жастағы халықтың бөлігі. Экономикалық тұрғыдан белсенді халық санына экономикалық қызметтің барлық түрлерінде жұмыспен қамтылғандар және жұмыссыздар кіреді.

Жұмысқа қабілетті жастағы адамдарға 16 жасқа толған азаматтар, яғни 16-63 жастағы еркектер, 16-58 жастағы әйелдер жатады.

Экономикалық белсенділік деңгейі - 15 және одан жоғары жастағы халықтың жалпы санындағы экономикалық тұрғыдан белсенді халық санының пайызбен өлшенген үлесі.

Жұмыспен қамтылған (жұмыс істейтін) халық - әркім өз жағдайы бойынша бір аптаға тең белгілі бір қысқа кезең ішінде мынадай:

а) "жалдамалы (ақы төленетін) қызметкер"

ә) "өз бетінше жұмыспен айналысушы қызметкер"

санаттарының біріне жатқызылуы мүмкін тиісті жастағы барлық адамдар.

Экономикада жұмыспен қамтылғандарға зерттеу жүріп жатқан аптада (аптасына кем дегенде бір сағат) сыйақыға жалданып, сондай-ақ өз бетінше жұмыспен айналысып, табыс әкелетін жұмыс істеген адамдар жатады. Жұмыспен қамтылғандар санына жұмыста уақытша болмаған, бірақ ресми тіркеуі бар (сырқаттануы, жүктілігіне және босануына, баланы күту бойынша демалыста, жыл сайынғы еңбек немесе оқу демалыстарында болғандар және басқалар) адамдар кіреді.

Халықтың жұмыспен қамтылу деңгейі - экономикада жұмыспен қамтылғандар санының пайызбен өлшенген 15 және одан жоғары жастағы немесе экономикалық тұрғыдан белсенді халықтың жалпы санындағы үлесі.

Негізгі жұмыс (табыс беретін негізгі жұмыс) - белгілі бір адам өзі үшін осы жұмысты бірінші кезектегі деп санайтын жұмыс.

Қарастырылып отырған кезеңде осы адамда болған басқа жұмыс қосымша жалақы немесе табыс алуға мүмкіндік беретін қосымша жұмыс (кәсіп) болып саналады.

Жалдамалы (ақы төленетін) қызметкерлер - еңбек ақы, сыйлық ақы, үстеме ақы және т.с.с. немесе заттай нысанда ақы төлеу (сыйақы) қарастырылған жалдану шарты бойынша жұмыс істейтін адамдар.

Өз бетінше жұмыспен айналысу - бұл сыйақы мөлшері тікелей тауарлар мен қызметтерді өндіруден (өткізуден) (бұл жерде өзінің тұтынуы табыс бөлшегі ретінде қаралады) түскен табысқа байланысты жұмыспен қамтылу.

Айналысатын жұмыстағы орны (жұмыспен қамтылу статусы) жөніндегі халықаралық сыныптамаға сәйкес өз бетінше жұмыспен қамтылған қызметкерлердің мынадай топтары анықталған:

Жұмыс берушілер - өзінің меншікті кәсіпорнын басқаратын немесе қандай да бір экономикалық қызмет түрінде тәуелсіз кәсіпкерлік қызметпен айналысатын және бір немесе бірнеше жалдамалы қызметкерлері бар адамдар.

Өз бетінше жұмыс істейтін қызметкерлер - өз бетінше немесе бір я бірнеше серіктеспен жұмыс істейтін, өз бетінше жұмыспен қамтылу негізінде қызмет істейтін және қызметкерлерді тұрақты негізде жалдамайтын адамдар.

Отбасының ақы төленбейтін қызметкерлері - туысы басқаратын кәсіпорында (шаруашылықта) әдетте сыйақысыз жұмыс істейтін адамдар.

Өндірістік кооператив мүшелері - кәсіпкерлік қызметпен айналысатын, еңбек кооперативінің мүшесі болып табылатын адамдар.

Жұмыссыздар - халықтың экономикалық белсенділігін өлшеу үшін белгіленген жастағы, қаралған кезеңде:

а) жұмыссыз болған (табысты жұмысы болмаған);

ә) оны іздеумен белсенді айналысқан;

б) уақыттың белгілі бір кезеңі ішінде жұмысқа кірісуге дайын болған деген үш негізгі критерийге бір мезгілде жауап берген адамдар.

Оқушылар, студенттер, зейнеткерлер және мүгедектер, егер олар жұмыс іздеумен айналысса және оған бірден кірісіп кетуге дайын болса, жұмыссыздар ретінде есепке алынады.

Жұмыссыздардың айналысатын ісі немесе экономикалық қызметі соңғы жұмыс орны бойынша анықталады.

Жұмыссыздық деңгейі - экономикалық тұрғыдан белсенді халық санындағы жұмыссыздар санының пайызбен есептелген үлесі.

Жастар жұмыссыздығының деңгейі - 15-24 жастағы жұмыссыз халық санының осы жастағы экономикалық тұрғыдан белсенді халық санындағы пайызбен өлшенген үлесі.

Ұзақ мерзімді жұмыссыздық деңгейі - бір жыл және одан астам уақыт жұмысы болмаған жұмыссыз халық санының экономикалық тұрғыдан белсенді халық санындағы пайызбен өлшенген үлесі.

Белгілі жас тобындағы халық арасындағы жұмыссыздық деңгейі - жұмыссыздар санының тиісті жас тобындағы экономикалық тұрғыдан белсенді халық санындағы пайызбен өлшенген үлесі.

Жұмыс түрі/экономикалық қызмет түрі бойынша жұмыссыздық деңгейі - жұмыс түрінің белгілі тобындағы/экономикалық қызмет түріндегі жұмыссыздар санының жұмыс түрінің тисті тобындағы/ қызмет түріндегі экономикалық тұрғыдан белсенді халық санындағы пайызбен өлшенген үлесі.

Экономикалық тұрғыдан енжар (әрекетсіз) халық - қарастырылып отырған кезең ішінде жұмыспен қамтылғандар немесе жұмыссыздар болып табылмайтын, халықтың экономикалық белсенділігін өлшеу үшін белгіленген жастағы адамдар.

Халықтың экономикалық тұрғыдан енжарлығының деңгейі - экономикалық тұрғыдан енжар халық санының 15 және одан жоғары жастағы халықтың жалпы санындағы пайызбен өлшенген үлесі.

Экономикалық қызмет түрлерінің **сыныптамаcы** Экономикалық қызмет түрлерінің еуропалық сыныптауышына (NACE) тең Экономикалық қызмет түрлерінің жалпы сыныптауышына (ЭҚЖС) сәйкес; жұмыстар - Жұмыстардың мемлекеттік сыныптауышына сәйкес келтірілген. Жұмыс топтамалары Жұмыстардың халықаралық стандарттық сыныптамаcымен (ЖХСС-ISCO - 88) салыстырмалы.

Жұмыс уақыты - қызметкер жұмыс берушілер актілеріне және жеке еңбек шарты талаптарына сәйкес еңбек міндеттерін орындайтын уақыт.

Жұмыс аптасының қалыпты ұзақтығы - заңнамада, ережелерде, ұжымдық шарттарда жұмыстың нақты түрі және қызметкерлер санаты үшін белгіленген жұмыс сағаты болып табылады. Жұмыс уақытының қалыпты ұзақтығы бір аптада 40 сағаттан аспауы қажет. Қызметкерлердің жекелеген санаттары үшін жұмыс уақытының қысқартылған ұзақтығы белгіленеді ("Қазақстан Республикасындағы еңбек туралы" ҚР Заңы).

Жұмыс аптасының нақты ұзақтығы - нақты жұмыспен өтелген уақыт болып табылады. Нақты жұмыспен өтелген уақытқа: қалыпты жұмыс уақыты кезіндегі жұмыс уақыты, жұмыс уақытының қалыпты ұзақтығынан асырып жұмыспен өтелген уақыт, жұмыс орнын тазалау және дайындау уақыты, қызметкердің кінәсіз жұмыс орнында жұмыстың тоқталған уақыты, жұмыстағы демалысқа арналған қысқа үзілістердің уақыты кіреді. Нақты жұмыспен өтелген уақытқа ақы төленген, бірақ жұмыспен өтелмеген уақыт (мысалы, жыл сайынғы еңбек демалысы немесе ауырған уақыт) кірмейді.

1. ЭКОНОМИКАЛЫҚ ТҰРҒЫДАН БЕЛСЕНДІ ХАЛЫҚ

1.1. ҚАЗАҚСТАН РЕСПУБЛИКАСЫ ЕҢБЕК РЫНОГЫНЫҢ ИНДИКАТОРЛАРЫ

Еңбек рыногының негізгі индикаторлары

	1995	1996	1997	1998	1999	2000
Экономикалық тұрғыдан белсенді халық, мың адам	7359,8	7489,5	7440,1	7052,6	7055,4	7107,4
Халықтың экономикалық тұрғыдан белсенділігінің деңгейі, %	66,8	68,7	68,8	65,9	66,0	66,0
Жұмыспен қамтылған халық, мың адам	6551,5	6518,9	6472,3	6127,6	6105,4	6201,0
Жұмыспен қамту деңгейі, %-бен:						
15 жас және одан жоғары жастағы халыққа шаққанда	59,5	59,8	59,9	57,3	57,1	57,6
экономикалық тұрғыдан белсенді халыққа шаққанда	89,0	87,0	87,0	86,9	86,5	87,2
Жалдама қызметкерлер, мың адам	5466,4	4918,4	4271,3	3783,0	3354,2	3504,4
Жұмыспен қамтылған халық санындағы үлесі, %	83,4	75,4	66,0	61,7	54,9	56,5
Өз бетінше жұмыспен айналысушылар, мың адам	1085,1	1600,5	2201,0	2344,6	2751,2	2696,6
Жұмыспен қамтылған халық санындағы үлесі, %	16,6	24,6	34,0	38,3	45,1	43,5
Жұмыссыз халық, мың адам	808,3	970,6	967,8	925,0	950,0	906,4
Жұмыссыздық деңгейі, %	11,0	13,0	13,0	13,1	13,5	12,8
Жұмыспен қамту органдарына жұмыс іздеп келген азаматтардың саны, мың адам	351,9	562,0	533,6	537,3	362,4	368,2
Жұмыспен қамту органдары жұмысқа орналастырған азаматтардың саны, мың адам	92,2	100,4	96,4	105,3	72,9	127,7
Жұмыссыздар ретінде тіркелген азаматтардың саны, мың адам	139,6	282,4	257,5	251,9	251,4	231,4
Экономикалық тұрғыдан белсенді халық санындағы тіркелген жұмыссыздардың үлесі, %	2,1	4,2	3,8	3,7	3,9	3,7
Экономикалық тұрғыдан енжар халық, мың адам	3658,3	3417,7	3368,8	3649,9	3639,5	3655,2
Халықтың экономикалық тұрғыдан енжарлығының (ерекетсіздігінің) деңгейі, %	33,2	31,3	31,2	34,1	34,0	34,0

жалғасы

	2001	2002	2003	2004	2005	2006
Экономикалық тұрғыдан белсенді халық, мың адам	7479,1	7399,7	7657,3	7840,6	7901,7	8028,9
Халықтың экономикалық тұрғыдан белсенділігінің деңгейі, %	70,2	70,1	70,0	69,9	69,4	69,7
Жұмыспен қамтылған халық, мың адам	6698,8	6708,9	6985,2	7181,8	7261,0	7403,5
Жұмыспен қамту деңгейі, %-бен:						
15 жас және одан жоғары жастағы халыққа шаққанда	62,9	63,6	63,9	64,0	63,8	64,3
экономикалық тұрғыдан белсенді халыққа шаққанда	89,6	90,7	91,2	91,6	91,9	92,2
Жалдама қызметкерлер, мың адам	3863,3	4030,2	4229,6	4469,9	4640,5	4776,6
Жұмыспен қамтылған халық санындағы үлесі, %	57,7	60,1	60,6	62,2	63,9	64,5
Өз бетінше жұмыспен айналысушылар, мың адам	2835,5	2678,7	2755,6	2711,9	2620,4	2626,9
Жұмыспен қамтылған халық санындағы үлесі, %	42,3	39,9	39,4	37,8	36,1	35,5
Жұмыссыз халық, мың адам	780,3	690,7	672,1	658,8	640,7	625,4
Жұмыссыздық деңгейі, %	10,4	9,3	8,8	8,4	8,1	7,8

жалғасы

	2001	2002	2003	2004	2005	2006
Жұмыспен қамту органдарына жұмыс іздеп келген азаматтардың саны, мың адам	332,7	362,8	273,5	282,0	262,5	264,4
Жұмыспен қамту органдары жұмысқа орналастырған азаматтардың саны, мың адам	143,1	148,6	154,6	167,5	184,7	204,7
Жұмыссыздар ретінде тіркелген азаматтардың саны, мың адам	216,1	193,7	142,8	117,7	94,0	75,1
Экономикалық тұрғыдан белсенді халық санындағы тіркелген жұмыссыздардың үлесі, %	2,9	2,6	1,8	1,5	1,2	0,9
Экономикалық тұрғыдан енжар халық, мың адам	3175,8	3155,3	3278,6	3383,4	3476,9	3493,9
Халықтың экономикалық тұрғыдан енжарлығының (өрекетсіздігінің) деңгейі, %	29,8	29,9	30,0	30,1	30,6	30,3

Еңбек рыногы индикаторларының өзгеруі

өткен жылға пайызбен

	1996	1997	1998	1999	2000
Экономикалық тұрғыдан белсенді халық	101,8	99,3	94,8	100,0	100,7
Жұмыспен қамтылған халық	99,5	99,3	94,7	99,6	101,6
Жалдама қызметкерлер	90,0	86,8	88,6	88,7	104,5
Өз бетінше жұмыспен айналысушылар	147,5	137,5	106,5	117,3	98,0
Жұмыссыз халық	120,1	99,7	95,6	102,7	95,4
Жұмыспен қамту органдарына жұмыс іздеп келген азаматтардың саны	159,7	94,9	100,7	67,4	101,6
Жұмыспен қамту органдары жұмысқа орналастырған азаматтардың саны	108,9	96,0	109,2	69,2	175,2
Жұмыссыздар ретінде тіркелген азаматтардың саны	202,3	91,2	97,8	99,8	92,0
Экономикалық тұрғыдан енжар халық	93,4	98,6	108,3	99,7	100,4

жалғасы

	2001	2002	2003	2004	2005	2006
Экономикалық тұрғыдан белсенді халық	105,2	98,9	103,5	102,4	100,8	101,6
Жұмыспен қамтылған халық	108,0	100,2	104,1	102,8	101,1	102,0
Жалдама қызметкерлер	110,2	104,3	104,9	105,7	103,8	102,9
Өз бетінше жұмыспен айналысушылар	105,2	94,5	102,9	98,4	96,6	100,2
Жұмыссыз халық	86,1	88,5	97,3	98,0	97,3	97,6
Жұмыспен қамту органдарына жұмыс іздеп келген азаматтардың саны	90,4	109,0	75,4	103,1	93,1	100,7
Жұмыспен қамту органдары жұмысқа орналастырған азаматтардың саны	112,1	103,8	104,0	108,3	110,3	110,9
Жұмыссыздар ретінде тіркелген азаматтардың саны	93,4	89,6	73,7	82,4	79,9	79,9
Экономикалық тұрғыдан енжар халық	86,9	99,4	103,9	103,2	102,8	100,5

1.2. ЭКОНОМИКАЛЫҚ ТҰРҒЫДАН БЕЛСЕНДІ ХАЛЫҚ

Халықтың экономикалық тұрғыдан белсенділігі

	Экономикалық тұрғыдан белсенді халық, мың адам	соның ішінде		Деңгейі, пайызбен		
		жұмыспен қамтылған	жұмыссыз	экономикалық тұрғыдан белсенділік	жұмыспен қамтылғандық	жұмыссыздық
1991	7716,2	7716,2	-	68,6	100,0	-
1992	7577,8	7577,8	-	67,0	100,0	-
1993	6963,4	6963,4	-	61,5	100,0	-
1994	7118,2	6581,8	536,4	63,5	92,5	7,5
1995	7359,8	6551,5	808,3	66,8	89,0	11,0
1996	7489,5	6518,9	970,6	68,7	87,0	13,0
1997	7440,1	6472,3	967,8	68,8	87,0	13,0
1998	7052,6	6127,6	925,0	65,9	86,9	13,1
1999	7055,4	6105,4	950,0	66,0	86,5	13,5
2000	7107,4	6201,0	906,4	66,0	87,2	12,8
2001	7479,1	6698,8	780,3	70,2	89,6	10,4
2002	7399,7	6708,9	690,7	70,1	90,7	9,3
2003	7657,3	6985,2	672,1	70,0	91,2	8,8
2004	7840,6	7181,8	658,8	69,9	91,6	8,4
2005	7901,7	7261,0	640,7	69,4	91,9	8,1
2006	8028,9	7403,5	625,4	69,7	92,2	7,8

Жастардың экономикалық белсенділігі (15-24 жастағылар)

	Экономикалық тұрғыдан белсенді халық, мың адам	соның ішінде		Деңгейі, пайызбен		
		жұмыспен қамтылған	жұмыссыз	экономикалық тұрғыдан белсенділік	жұмыспен қамтылғандық	жұмыссыздық
2001	1256,5	1016,1	240,3	55,5	80,9	19,1
2002	1114,0	920,9	193,1	51,1	82,7	17,3
2003	1298,3	1109,8	188,5	50,6	85,5	14,5
2004	1342,5	1150,9	191,6	49,5	85,7	14,3
2005	1372,7	1189,1	183,6	49,4	86,6	13,4
2006	1393,1	1224,1	169,0	49,3	87,9	12,1

Экономикалық тұрғыдан белсенді халық жас топтары бойынша

мың адам

	Барлығы			соның ішінде					
				ерлер			әйелдер		
	2004	2005	2006	2004	2005	2006	2004	2005	2006
Экономикалық тұрғыдан белсенді халық – барлығы	7840,6	7901,7	8028,9	3999,5	4035,0	4071,5	3841,0	3866,7	3957,4
соның ішінде жасы:									
15	16,6	24,9	22,1	10,2	13,5	10,3	6,4	11,4	11,8
16-19	393,5	382,8	368,4	219,2	223,0	210,8	174,3	159,8	157,7
20-24	932,4	965,0	1002,6	507,1	522,0	539,2	425,4	443,1	463,5
25-29	1118,3	1114,9	1134,9	585,0	584,1	587,8	533,3	530,8	547,2
30-34	1167,7	1177,8	1169,0	587,8	584,8	584,2	579,9	593,0	584,8
35-39	941,2	909,4	911,3	474,5	467,4	460,2	466,7	442,0	451,1
40-44	1068,2	1044,4	1001,3	514,6	506,0	478,8	553,6	538,4	522,5
45-49	891,7	963,6	1022,2	436,9	468,1	495,7	454,8	495,5	526,5
50-54	699,2	717,2	746,7	339,8	345,8	363,6	359,4	371,4	383,0
55-59	353,7	397,4	450,3	182,1	198,1	221,4	171,5	199,3	228,9
60-64	150,6	117,1	109,1	89,1	78,3	69,3	61,5	38,8	39,9
65 және одан асқандар	107,6	87,1	90,9	53,3	44,1	50,3	54,3	43,0	40,6

Экономикалық тұрғыдан белсенді халықтың жасы бойынша құрылымы

пайызбен

	Барлығы			соның ішінде					
				ерлер			әйелдер		
	2004	2005	2006	2004	2005	2006	2004	2005	2006
Экономикалық тұрғыдан белсенді халық – барлығы	100	100	100	100	100	100	100	100	100
соның ішінде жасы:									
15	0,2	0,3	0,3	0,3	0,3	0,3	0,2	0,3	0,3
16-19	5,0	4,8	4,6	5,5	5,5	5,2	4,5	4,1	4,0
20-24	11,9	12,2	12,5	12,7	12,9	13,2	11,1	11,5	11,7
25-29	14,3	14,1	14,1	14,6	14,5	14,4	13,9	13,7	13,8
30-34	14,9	14,9	14,6	14,7	14,5	14,3	15,1	15,3	14,8
35-39	12,0	11,5	11,4	11,9	11,6	11,3	12,1	11,4	11,4
40-44	13,6	13,2	12,5	12,9	12,5	11,8	14,4	13,9	13,2
45-49	11,4	12,2	12,7	10,9	11,6	12,2	11,8	12,8	13,3
50-54	8,9	9,1	9,3	8,5	8,6	8,9	9,4	9,6	9,7
55-59	4,5	5,0	5,6	4,6	4,9	5,4	4,5	5,2	5,8
60-64	1,9	1,5	1,4	2,2	1,9	1,7	1,6	1,0	1,0
65 және одан асқандар	1,4	1,1	1,1	1,3	1,1	1,2	1,4	1,1	1,0
Экономикалық тұрғыдан белсенді халық – барлығы	100	100	100	51,0	51,1	50,7	49,0	48,9	49,3
соның ішінде жасы:									
15	100	100	100	61,6	54,2	46,6	38,4	45,8	53,4
16-19	100	100	100	55,7	58,2	57,2	44,3	41,8	42,8
20-24	100	100	100	54,4	54,1	53,8	45,6	45,9	46,2
25-29	100	100	100	52,3	52,4	51,8	47,7	47,6	48,2
30-34	100	100	100	50,3	49,7	50,0	49,7	50,3	50,0
35-39	100	100	100	50,4	51,4	50,5	49,6	48,6	49,5
40-44	100	100	100	48,2	48,4	47,8	51,8	51,6	52,2
45-49	100	100	100	49,0	48,6	48,5	51,0	51,4	51,5
50-54	100	100	100	48,6	48,2	48,7	51,4	51,8	51,3
55-59	100	100	100	51,5	49,8	49,2	48,5	50,2	50,8
60-64	100	100	100	59,2	66,8	63,5	40,8	33,2	36,5
65 және одан асқандар	100	100	100	49,5	50,6	55,3	50,5	49,4	44,7

Халықтың жас топтары бойынша экономикалық тұрғыдан белсенділігінің деңгейі

пайызбен

	Барлығы			соның ішінде					
				ерлер			әйелдер		
	2004	2005	2006	2004	2005	2006	2004	2005	2006
Экономикалық тұрғыдан белсенді халық – барлығы	69,9	69,4	69,7	75,6	75,2	74,9	64,8	64,3	65,0
соның ішінде жасы:									
15	8,0	13,5	10,9	9,7	14,4	9,9	6,3	12,5	11,9
16-19	31,3	29,7	29,5	34,0	32,6	32,0	28,5	26,3	26,8
20-24	74,6	73,9	72,8	78,7	78,4	76,2	70,2	69,1	69,3
25-29	90,4	89,7	89,9	95,4	95,0	94,9	85,5	84,5	85,2
30-34	92,0	92,2	91,2	95,8	96,8	95,7	88,4	88,1	87,0
35-39	92,9	92,9	93,4	96,0	96,5	96,7	90,0	89,4	90,3
40-44	93,4	93,0	93,3	95,5	95,9	95,5	91,5	90,4	91,4
45-49	91,1	91,5	91,9	93,6	94,0	94,0	88,8	89,2	90,1
50-54	86,8	87,0	87,7	91,8	91,5	91,1	82,6	83,2	84,6
55-59	72,0	71,4	74,6	84,9	85,1	86,5	61,9	61,5	65,9
60-64	34,4	31,7	32,6	50,7	50,7	51,7	23,4	18,1	19,9
65 және одан асқандар	9,5	7,4	7,6	13,0	10,3	11,4	7,5	5,8	5,3

Экономикалық тұрғыдан белсенді халық білім деңгейі бойынша

мың адам

	Барлығы			соның ішінде					
				ерлер			әйелдер		
	2004	2005	2006	2004	2005	2006	2004	2005	2006
Экономикалық тұрғыдан белсенді халық – барлығы	7840,6	7901,7	8028,9	3999,5	4035,0	4071,5	3841,0	3866,7	3957,4
олардан білімі барлар:									
жоғары	1521,3	1649,7	1760,4	697,1	751,2	782,2	824,2	898,5	978,2
аяқталмаған жоғары	246,9	273,6	287,6	122,4	124,5	146,7	124,5	149,1	140,9
орта кәсіптік (арнаулы)	2155,5	2136,0	2098,7	1011,5	995,4	993,7	1144,0	1140,6	1105,1
бастауыш кәсіптік	987,7	941,2	984,5	591,7	592,0	610,4	396,0	349,3	374,1
жалпы орта	2460,0	2459,4	2463,7	1322,4	1330,2	1311,9	1137,6	1129,2	1151,8
жалпы негізгі	368,3	364,6	369,7	202,4	205,7	196,9	165,8	158,9	172,8
жалпы бастауыш	101,0	77,2	64,3	52,0	36,0	29,7	49,0	41,2	34,6

Экономикалық тұрғыдан белсенді халықтың білім деңгейі бойынша құрылымы

пайызбен

	Барлығы			соның ішінде					
				ерлер			әйелдер		
	2004	2005	2006	2004	2005	2006	2004	2005	2006
Экономикалық тұрғыдан белсенді халық – барлығы	100	100	100	100	100	100	100	100	100
олардан білімі барлар:									
жоғары	19,4	20,9	21,9	17,4	18,6	19,2	21,5	23,2	24,7
аяқталмаған жоғары	3,1	3,5	3,6	3,1	3,1	3,6	3,2	3,9	3,6
орта кәсіптік (арнаулы)	27,5	27,0	26,1	25,3	24,7	24,4	29,8	29,5	27,9
бастауыш кәсіптік	12,6	11,9	12,3	14,8	14,7	15,0	10,3	9,0	9,5
жалпы орта	31,4	31,1	30,7	33,1	33,0	32,2	29,6	29,2	29,1
жалпы негізгі	4,7	4,6	4,6	5,1	5,1	4,8	4,3	4,1	4,4
жалпы бастауыш	1,3	1,0	0,8	1,3	0,9	0,7	1,3	1,1	0,9
Экономикалық тұрғыдан белсенді халық – барлығы	100	100	100	51,0	51,1	50,7	49,0	48,9	49,3
олардан білімі барлар:									
жоғары	100	100	100	45,8	45,5	44,4	54,2	54,5	55,6
аяқталмаған жоғары	100	100	100	49,6	45,5	51,0	50,4	54,5	49,0
орта кәсіптік (арнаулы)	100	100	100	46,9	46,6	47,3	53,1	53,4	52,7
бастауыш кәсіптік	100	100	100	59,9	62,9	62,0	40,1	37,1	38,0
жалпы орта	100	100	100	53,8	54,1	53,2	46,2	45,9	46,8
жалпы негізгі	100	100	100	55,0	56,4	53,3	45,0	43,6	46,7
жалпы бастауыш	100	100	100	51,5	46,7	46,2	48,5	53,3	53,8

1.3. ЭКОНОМИКАЛЫҚ ТҰРҒЫДАН БЕЛСЕНДІ ҚАЛА ХАЛҚЫ

Қаладағы еңбек рыногының негізгі индикаторлары

	1995	1996	1997	1998	1999	2000
Экономикалық тұрғыдан белсенді халық, мың адам	4581,6	4658,9	4530,5	4350,0	4318,9	4322,8
Халықтың экономикалық тұрғыдан белсенділігінің деңгейі, %	70,9	72,8	71,3	69,2	68,9	68,8
Жұмыспен қамтылған халық, мың адам	4091,2	4081,3	3959,1	3801,1	3757,1	3792,0
Жұмыспен қамту деңгейі, %-бен:						
15 жас және одан жоғары жастағы халыққа шаққанда	63,3	63,8	62,3	60,4	59,9	60,3
экономикалық тұрғыдан белсенді халыққа шаққанда	89,3	87,6	87,4	87,4	87,0	87,7
Жалдама қызметкерлер, мың адам	3428,8	3118,6	2757,1	2542,2	2346,3	2541,8
Жұмыспен қамтылған халық санындағы үлесі, %	83,8	76,4	69,6	66,9	62,4	67,0
Өз бетінше жұмыспен айналысушылар, мың адам	662,4	962,7	1202,0	1258,9	1410,8	1250,2

жалғасы

	1995	1996	1997	1998	1999	2000
Жұмыспен қамтылған халық санындағы үлесі, %	16,2	23,6	30,4	33,1	37,6	33,0
Жұмыссыз халық, мың адам	490,4	577,6	571,4	548,9	561,8	530,8
Жұмыссыздық деңгейі, %	10,7	12,4	12,6	12,6	13,0	12,3
Экономикалық тұрғыдан енжар халық, мың адам	1876,8	1739,4	1819,6	1938,2	1948,2	1961,7
Халықтың экономикалық тұрғыдан енжарлығының (әрекетсіздігінің) деңгейі, %	29,1	27,2	28,7	30,8	31,1	31,2

жалғасы

	2001	2002	2003	2004	2005	2006
Экономикалық тұрғыдан белсенді халық, мың адам	4162,3	4170,2	4341,2	4419,7	4480,6	4565,0
Халықтың экономикалық тұрғыдан белсенділігінің деңгейі, %	66,5	66,8	66,7	66,9	66,5	66,7
Жұмыспен қамтылған халық, мың адам	3639,6	3716,8	3905,0	4002,9	4077,9	4174,2
Жұмыспен қамту деңгейі, %-бен:						
15 жас және одан жоғары жастағы халыққа шаққанда экономикалық тұрғыдан белсенді халыққа шаққанда	58,1	59,6	60,0	60,6	60,5	61,0
Жалдама қызметкерлер, мың адам	87,4	89,1	90,0	90,6	91,0	91,4
Жұмыспен қамтылған халық санындағы үлесі, %	2621,7	2752,4	2921,1	3042,4	3192,8	3305,2
Өз бетінше жұмыспен айналысушылар, мың адам	72,0	74,1	74,8	76,0	78,3	79,2
Жұмыспен қамтылған халық санындағы үлесі, %	1017,9	964,5	984,0	960,5	885,1	869,0
Жұмыссыз халық, мың адам	28,0	25,9	25,2	24,0	21,7	20,8
Жұмыссыздық деңгейі, %	522,7	453,3	436,2	416,7	402,7	390,8
Экономикалық тұрғыдан енжар халық, мың адам	12,6	10,9	10,0	9,4	9,0	8,6
Халықтың экономикалық тұрғыдан енжарлығының (әрекетсіздігінің) деңгейі, %	2099,3	2069,3	2163,0	2183,3	2259,3	2276,0
	33,5	33,2	33,3	33,1	33,5	33,3

Қаладағы еңбек рыногы көрсеткіштерінің өзгеруі

өткен жылға пайызбен

	1996	1997	1998	1999	2000
Экономикалық тұрғыдан белсенді халық	101,7	97,2	96,0	99,3	100,1
Жұмыспен қамтылған халық	99,8	97,0	96,0	98,8	100,9
Жалдама қызметкерлер	91,0	88,4	92,2	92,3	108,3
Өз бетінше жұмыспен айналысушылар	145,3	124,9	104,7	112,1	88,6
Жұмыссыз халық	117,8	98,9	96,1	102,4	94,5
Экономикалық тұрғыдан енжар халық	92,7	104,6	106,5	100,5	100,7

жалғасы

	2001	2002	2003	2004	2005	2006
Экономикалық тұрғыдан белсенді халық	96,3	100,2	104,1	101,8	101,4	101,9
Жұмыспен қамтылған халық	96,0	102,1	105,1	102,5	101,9	102,4
Жалдама қызметкерлер	103,1	105,0	106,1	104,2	104,9	103,5
Өз бетінше жұмыспен айналысушылар	81,4	94,8	102,0	97,6	92,1	98,2
Жұмыссыз халық	98,5	86,7	96,2	95,5	96,6	97,0
Экономикалық тұрғыдан енжар халық	107,0	98,6	104,5	100,9	103,5	100,7

Экономикалық тұрғыдан белсенді қала халқы жас топтары бойынша

мың адам

	Барлығы			соның ішінде					
				ерлер			әйелдер		
	2004	2005	2006	2004	2005	2006	2004	2005	2006
Экономикалық тұрғыдан белсенді халық – барлығы	4419,7	4480,6	4565,0	2186,3	2210,5	2245,1	2233,3	2270,1	2319,9
соның ішінде жасы:									
15	4,8	8,4	7,0	3,3	4,9	2,6	1,5	3,4	4,5
16-19	146,3	123,1	127,0	81,1	66,7	72,4	65,2	56,4	54,5
20-24	463,1	511,4	523,1	241,5	268,4	272,2	221,6	243,0	251,0
25-29	634,2	625,6	642,4	325,4	314,1	323,8	308,8	311,5	318,6
30-34	689,1	703,7	697,9	337,8	345,1	340,7	351,4	358,7	357,2
35-39	560,0	543,7	556,4	274,6	273,4	279,0	285,5	270,3	277,4
40-44	631,5	623,9	590,9	294,0	294,0	273,2	337,5	329,8	317,7
45-49	536,3	580,9	616,8	253,9	271,2	284,3	282,5	309,8	332,4
50-54	426,3	438,2	454,0	203,5	206,0	220,2	222,8	232,2	233,8
55-59	211,6	228,8	263,8	103,7	109,0	125,1	107,9	119,8	138,7
60-64	73,6	62,0	53,2	45,2	42,7	35,2	28,4	19,3	18,0
65 және одан асқандар	42,9	31,0	32,4	22,5	15,0	16,4	20,4	16,0	16,1

Экономикалық тұрғыдан белсенді қала халқының жас топтары бойынша құрылымы

пайызбен

	Барлығы			соның ішінде					
				ерлер			әйелдер		
	2004	2005	2006	2004	2005	2006	2004	2005	2006
Экономикалық тұрғыдан белсенді халық – барлығы	100	100	100	100	100	100	100	100	100
соның ішінде жасы:									
15	0,1	0,2	0,2	0,2	0,2	0,1	0,1	0,2	0,2
16-19	3,3	2,7	2,8	3,7	3,0	3,2	2,9	2,5	2,4
20-24	10,5	11,4	11,5	11,0	12,1	12,1	9,9	10,7	10,8
25-29	14,3	14,0	14,1	14,9	14,2	14,4	13,8	13,7	13,7
30-34	15,6	15,7	15,3	15,4	15,6	15,2	15,7	15,8	15,4
35-39	12,7	12,1	12,2	12,6	12,4	12,4	12,8	11,9	12,0
40-44	14,3	13,9	12,9	13,4	13,3	12,2	15,1	14,5	13,7
45-49	12,1	13,0	13,5	11,6	12,3	12,7	12,6	13,6	14,3
50-54	9,6	9,8	9,9	9,3	9,3	9,8	10,0	10,2	10,1
55-59	4,8	5,1	5,8	4,7	4,9	5,6	4,8	5,3	6,0
60-64	1,7	1,4	1,2	2,1	1,9	1,6	1,3	0,9	0,8
65 және одан асқандар	1,0	0,7	0,7	1,0	0,7	0,7	0,9	0,7	0,7
Экономикалық тұрғыдан белсенді халық – барлығы	100	100	100	49,5	49,3	49,2	50,5	50,7	50,8
соның ішінде жасы:									
15	100	100	100	69,6	58,9	36,5	30,4	41,1	63,5
16-19	100	100	100	55,4	54,2	57,0	44,6	45,8	43,0
20-24	100	100	100	52,1	52,5	52,0	47,9	47,5	48,0
25-29	100	100	100	51,3	50,2	50,4	48,7	49,8	49,6
30-34	100	100	100	49,0	49,0	48,8	51,0	51,0	51,2
35-39	100	100	100	49,0	50,3	50,1	51,0	49,7	49,9
40-44	100	100	100	46,6	47,1	46,2	53,4	52,9	53,8
45-49	100	100	100	47,3	46,7	46,1	52,7	53,3	53,9
50-54	100	100	100	47,7	47,0	48,5	52,3	53,0	51,5
55-59	100	100	100	49,0	47,6	47,4	51,0	52,4	52,6
60-64	100	100	100	61,4	68,8	66,2	38,6	31,2	33,8
65 және одан асқандар	100	100	100	52,5	48,4	50,5	47,5	51,6	49,5

Қала халқының жас топтары бойынша экономикалық тұрғыдан белсенділігінің деңгейі

пайызбен

	Барлығы			соның ішінде					
				ерлер			әйелдер		
	2004	2005	2006	2004	2005	2006	2004	2005	2006
Экономикалық тұрғыдан белсенді халық – барлығы	66,9	66,5	66,7	72,8	72,1	72,2	62,0	61,8	62,2
соның ішінде жасы:									
15	4,8	9,9	7,1	6,5	10,8	5,0	3,1	8,8	9,3
16-19	21,3	17,7	19,0	23,2	18,1	20,6	19,3	17,3	17,3
20-24	67,2	67,3	64,7	71,8	72,0	68,3	62,8	62,8	61,1
25-29	89,2	88,4	88,5	95,2	95,4	94,6	83,7	82,3	83,0
30-34	91,0	91,6	90,4	95,8	97,9	96,5	86,8	86,4	85,2
35-39	92,4	92,2	92,9	96,5	96,8	97,0	88,7	87,9	89,1
40-44	92,4	92,0	92,3	95,2	96,0	95,6	90,1	88,7	89,5
45-49	89,9	90,6	91,5	92,9	93,3	93,5	87,3	88,4	89,9
50-54	86,0	86,5	86,6	90,0	91,5	90,5	82,6	82,5	83,3
55-59	71,5	70,9	74,4	82,1	82,7	84,7	63,6	62,7	67,0
60-64	28,1	26,7	26,2	45,8	46,3	47,4	17,4	13,8	13,9
65 және одан асқандар	6,0	4,1	4,2	8,9	5,6	6,0	4,4	3,3	3,2

Экономикалық тұрғыдан белсенді қала халқы білім деңгейі бойынша

мың адам

	Барлығы			соның ішінде					
				ерлер			әйелдер		
	2004	2005	2006	2004	2005	2006	2004	2005	2006
Экономикалық тұрғыдан белсенді халық – барлығы	4419,7	4480,6	4565,0	2186,3	2210,5	2245,1	2233,3	2270,1	2319,9
одан білімі барлар:									
жоғары	1213,0	1325,0	1406,5	556,4	598,1	624,0	656,7	726,9	782,5
аяқталмаған жоғары	171,7	196,5	206,1	87,5	93,1	108,8	84,2	103,4	97,3
орта кәсіптік (арнаулы)	1471,8	1450,8	1403,1	696,9	682,1	670,9	774,9	768,7	732,2
бастауыш кәсіптік	597,1	583,5	605,7	346,3	353,4	363,8	250,8	230,1	242,0
жалпы орта	812,6	797,2	817,5	419,1	414,5	412,7	393,5	382,7	404,7
негізгі орта	122,0	109,8	107,5	64,6	61,7	55,9	57,3	48,1	51,5
жалпы бастауыш	31,5	17,7	18,6	15,6	7,5	8,9	15,9	10,2	9,7

Экономикалық тұрғыдан белсенді қала халқының білім деңгейі бойынша құрылымы

пайызбен

	Барлығы			соның ішінде					
				ерлер			әйелдер		
	2004	2005	2006	2004	2005	2006	2004	2005	2006
Экономикалық тұрғыдан белсенді халық – барлығы	100	100	100	100	100	100	100	100	100
одан білімі барлар:									
жоғары	27,4	29,6	30,8	25,4	27,1	27,8	29,4	32,0	33,7
аяқталмаған жоғары	3,9	4,4	4,5	4,0	4,2	4,8	3,8	4,6	4,2
орта кәсіптік (арнаулы)	33,3	32,4	30,7	31,9	30,9	29,9	34,7	33,9	31,6
бастауыш кәсіптік	13,5	13,0	13,3	15,8	16,0	16,2	11,2	10,1	10,4
жалпы орта	18,4	17,8	17,9	19,2	18,8	18,4	17,6	16,9	17,4
негізгі орта	2,8	2,4	2,4	3,0	2,8	2,5	2,6	2,1	2,2
жалпы бастауыш	0,7	0,4	0,4	0,7	0,3	0,4	0,7	0,5	0,4
Экономикалық тұрғыдан белсенді халық – барлығы	100	100	100	49,5	49,3	49,2	50,5	50,7	50,8
одан білімі барлар:									
жоғары	100	100	100	45,9	45,1	44,4	54,1	54,9	55,6
аяқталмаған жоғары	100	100	100	51,0	47,4	52,8	49,0	52,6	47,2
орта кәсіптік (арнаулы)	100	100	100	47,3	47,0	47,8	52,7	53,0	52,2
бастауыш кәсіптік	100	100	100	58,0	60,6	60,1	42,0	39,4	39,9
жалпы орта	100	100	100	51,6	52,0	50,5	48,4	48,0	49,5
негізгі орта	100	100	100	53,0	56,2	52,1	47,0	43,8	47,9
жалпы бастауыш	100	100	100	49,5	42,3	48,0	50,5	57,7	52,0

1.4. ЭКОНОМИКАЛЫҚ ТҰРҒЫДАН БЕЛСЕНДІ АУЫЛ ХАЛҚЫ

Ауылдағы еңбек рыногының негізгі индикаторлары

	1995	1996	1997	1998	1999	2000
Экономикалық тұрғыдан белсенді халық, мың адам	2778,2	2830,6	2909,6	2702,6	2736,5	2784,6
Халықтың экономикалық тұрғыдан белсенділігінің деңгейі, %	60,9	62,8	65,3	61,2	61,8	62,2
Жұмыспен қамтылған халық, мың адам	2460,3	2437,6	2513,2	2326,5	2348,3	2409,0
Жұмыспен қамту деңгейі, %-бен:						
15 жас және одан жоғары жастағы халыққа шаққанда экономикалық тұрғыдан белсенді халыққа шаққанда	54,0	54,1	56,4	52,7	53,0	53,8
Жалдама қызметкерлер, мың адам	88,6	86,1	86,4	86,1	85,8	86,5
Жұмыспен қамтылған халық санындағы үлесі, %	2037,6	1799,8	1514,2	1240,8	1007,9	962,6
Өз бетінше жұмыспен айналысушылар, мың адам	82,8	73,8	60,2	53,3	42,9	40,0
Жұмыспен қамтылған халық санындағы үлесі, %	422,7	637,8	999,0	1085,7	1340,4	1446,4
Жұмыссыз халық, мың адам	17,2	26,2	39,8	46,7	57,1	60,0
Жұмыссыздық деңгейі, %	317,9	393,0	396,4	376,1	388,2	375,6
Жұмыссыздық деңгейі, %	11,4	13,9	13,6	13,9	14,2	13,5
Экономикалық тұрғыдан енжар халық, мың адам	1781,5	1678,3	1549,2	1711,7	1691,3	1693,5
Халықтың экономикалық тұрғыдан енжарлығының (өрекетсіздігінің) деңгейі, %	39,1	37,2	34,7	38,8	38,2	37,8

жалғасы

	2001	2002	2003	2004	2005	2006
Экономикалық тұрғыдан белсенді халық, мың адам	3316,9	3229,5	3316,1	3420,9	3421,1	3463,9
Халықтың экономикалық тұрғыдан белсенділігінің деңгейі, %	75,5	74,8	74,8	74,0	73,8	74,0
Жұмыспен қамтылған халық, мың адам	3059,2	2992,1	3080,2	3178,8	3183,1	3229,3
Жұмыспен қамту деңгейі, %-бен:						
15 жас және одан жоғары жастағы халыққа шаққанда экономикалық тұрғыдан белсенді халыққа шаққанда	69,6	69,3	69,5	68,8	68,6	69,0
Жалдама қызметкерлер, мың адам	92,2	92,6	92,9	92,9	93,0	93,2
Жұмыспен қамтылған халық санындағы үлесі, %	1241,6	1277,9	1308,6	1427,5	1447,7	1471,5
Өз бетінше жұмыспен айналысушылар, мың адам	40,6	42,7	42,5	44,9	45,5	45,6
Жұмыспен қамтылған халық санындағы үлесі, %	1817,7	1714,2	1771,6	1751,4	1735,4	1757,9
Жұмыссыз халық, мың адам	59,4	57,3	57,5	55,1	54,5	54,4
Жұмыссыздық деңгейі, %	257,6	237,4	235,9	242,1	238,1	234,6
Жұмыссыздық деңгейі, %	7,8	7,4	7,1	7,1	7,0	6,8
Экономикалық тұрғыдан енжар халық, мың адам	1076,5	1086,0	1115,6	1200,1	1217,6	1217,9
Халықтың экономикалық тұрғыдан енжарлығының (өрекетсіздігінің) деңгейі, %	24,5	25,2	25,2	26,0	26,2	26,0

Ауылдағы еңбек рыногы көрсеткіштерінің өзгеруі

өткен жылға пайызбен

	1996	1997	1998	1999	2000	2001
Экономикалық тұрғыдан белсенді халық	101,9	102,8	92,9	101,3	101,8	119,1
Жұмыспен қамтылған халық	99,1	103,1	92,6	100,9	102,6	127,0
Жалдама қызметкерлер	88,3	84,1	81,9	81,2	95,5	129,0
Өз бетінше жұмыспен айналысушылар	150,9	156,6	108,7	123,5	107,9	125,7
Жұмыссыз халық	123,6	100,9	94,9	103,2	96,8	68,6
Экономикалық тұрғыдан енжар халық	94,2	92,3	110,5	98,8	100,1	63,6

жалғасы

	2002	2003	2004	2005	2006
Экономикалық тұрғыдан белсенді халық	97,4	102,7	103,2	100,0	101,3
Жұмыспен қамтылған халық	97,8	102,9	103,2	100,1	101,5
Жалдама қызметкерлер	102,9	102,4	109,1	101,4	101,6
Өз бетінше жұмыспен айналысушылар	94,3	103,3	98,9	99,1	101,3
Жұмыссыз халық	92,2	99,4	102,6	98,3	98,5
Экономикалық тұрғыдан енжар халық	100,9	102,7	107,6	101,5	100,0

Экономикалық тұрғыдан белсенді ауыл халқы жас топтары бойынша

мың адам

	Барлығы			соның ішінде					
				ерлер			әйелдер		
	2004	2005	2006	2004	2005	2006	2004	2005	2006
Экономикалық тұрғыдан белсенді халық – барлығы	3420,9	3421,1	3463,9	1813,2	1824,6	1826,4	1607,7	1596,5	1637,5
соның ішінде жасы:									
15	11,8	16,5	15,0	6,9	8,6	7,7	4,9	8,0	7,3
16-19	247,2	259,6	241,5	138,1	156,2	138,3	109,1	103,4	103,1
20-24	469,4	453,7	479,5	265,6	253,5	267,0	203,8	200,1	212,5
25-29	484,1	489,3	492,6	259,6	270,0	264,0	224,5	219,3	228,6
30-34	478,6	474,1	471,0	250,0	239,8	243,5	228,6	234,3	227,6
35-39	381,1	365,7	354,9	199,9	194,0	181,2	181,2	171,7	173,7
40-44	436,7	420,6	410,4	220,6	211,9	205,7	216,1	208,6	204,8
45-49	355,4	382,7	405,4	183,0	196,9	211,4	172,4	185,8	194,0
50-54	272,9	279,0	292,7	136,3	139,9	143,4	136,6	139,2	149,2
55-59	142,0	168,6	186,5	78,4	89,1	96,3	63,6	79,6	90,2
60-64	77,0	55,1	55,9	43,9	35,6	34,0	33,1	19,5	21,8
65 және одан асқандар	64,7	56,1	58,5	30,8	29,1	33,9	33,9	27,1	24,6

Экономикалық тұрғыдан белсенді ауыл халқының жас топтары бойынша құрылымы

пайызбен

	Барлығы			соның ішінде					
				ерлер			әйелдер		
	2004	2005	2006	2004	2005	2006	2004	2005	2006
Экономикалық тұрғыдан белсенді халық – барлығы	100	100	100	100	100	100	100	100	100
соның ішінде жасы:									
15	0,3	0,5	0,4	0,4	0,5	0,4	0,3	0,5	0,4
16-19	7,2	7,6	7,0	7,6	8,6	7,6	6,8	6,5	6,3
20-24	13,7	13,3	13,8	14,6	13,9	14,6	12,7	12,5	13,0
25-29	14,2	14,3	14,2	14,3	14,8	14,5	14,0	13,7	14,0
30-34	14,0	13,9	13,6	13,8	13,1	13,3	14,2	14,7	13,9
35-39	11,1	10,7	10,2	11,0	10,6	9,9	11,3	10,8	10,6
40-44	12,8	12,3	11,8	12,2	11,6	11,3	13,4	13,1	12,5
45-49	10,4	11,2	11,7	10,1	10,8	11,6	10,7	11,6	11,8
50-54	8,0	8,2	8,4	7,5	7,7	7,9	8,5	8,7	9,1
55-59	4,2	4,9	5,4	4,3	4,9	5,3	4,0	5,0	5,5
60-64	2,2	1,6	1,6	2,4	1,9	1,9	2,1	1,2	1,3
65 және одан асқандар	1,9	1,6	1,7	1,7	1,6	1,9	2,1	1,7	1,5
Экономикалық тұрғыдан белсенді халық – барлығы	100	100	100	53,0	53,3	52,7	47,0	46,7	47,3
соның ішінде жасы:									
15	100	100	100	58,3	51,8	51,4	41,7	48,2	48,6
16-19	100	100	100	55,9	60,2	57,3	44,1	39,8	42,7
20-24	100	100	100	56,6	55,9	55,7	43,4	44,1	44,3
25-29	100	100	100	53,6	55,2	53,6	46,4	44,8	46,4
30-34	100	100	100	52,2	50,6	51,7	47,8	49,4	48,3
35-39	100	100	100	52,5	53,1	51,0	47,5	46,9	49,0
40-44	100	100	100	50,5	50,4	50,1	49,5	49,6	49,9
45-49	100	100	100	51,5	51,5	52,1	48,5	48,5	47,9
50-54	100	100	100	49,9	50,1	49,0	50,1	49,9	51,0
55-59	100	100	100	55,2	52,8	51,6	44,8	47,2	48,4
60-64	100	100	100	57,0	64,6	60,9	43,0	35,4	39,1
65 және одан асқандар	100	100	100	47,6	51,8	58,0	52,4	48,2	42,0

Ауыл халқының жас топтары бойынша экономикалық тұрғыдан белсенділік деңгейі

пайызбен

	Барлығы			соның ішінде					
				ерлер			әйелдер		
	2004	2005	2006	2004	2005	2006	2004	2005	2006
Экономикалық тұрғыдан белсенді халық – барлығы	74,0	73,8	74,0	79,2	79,4	78,6	69,0	68,2	69,4
соның ішінде жасы:									
15	10,9	16,6	14,4	12,7	17,9	14,7	9,1	15,4	14,2
16-19	43,6	43,6	41,6	46,8	49,6	45,0	40,0	36,9	37,8
20-24	83,7	83,0	84,4	86,1	86,7	86,2	80,6	78,8	82,2
25-29	92,0	91,4	92,0	95,6	94,5	95,3	88,2	87,9	88,4
30-34	93,4	93,0	92,4	95,7	95,2	94,7	91,0	90,9	90,0
35-39	93,7	94,0	94,3	95,2	96,1	96,3	92,0	91,8	92,2
40-44	94,8	94,5	94,9	95,9	95,6	95,2	93,8	93,4	94,6
45-49	92,9	92,8	92,6	94,6	94,9	94,7	91,2	90,7	90,4
50-54	88,2	87,9	89,3	94,6	91,5	92,1	82,7	84,4	86,8
55-59	72,7	72,1	75,0	88,9	88,3	88,9	59,4	59,8	64,2
60-64	43,6	40,2	42,6	57,1	57,2	57,0	33,2	26,1	30,5
65 және одан асқандар	15,6	13,4	13,6	19,6	18,3	20,3	13,2	10,4	9,4

Экономикалық тұрғыдан белсенді ауыл халқы білім деңгейі бойынша

мың адам

	Барлығы			соның ішінде					
				ерлер			әйелдер		
	2004	2005	2006	2004	2005	2006	2004	2005	2006
Экономикалық тұрғыдан белсенді халық – барлығы	3420,9	3421,1	3463,9	1813,2	1824,6	1826,4	1607,7	1596,5	1637,5
олардан білімі барлар:									
жоғары	308,3	324,7	353,9	140,7	153,1	158,2	167,6	171,5	195,7
аяқталмаған жоғары	75,2	77,0	81,4	34,9	31,4	37,9	40,3	45,7	43,5
орта кәсіптік (арнаулы)	683,7	685,2	695,6	314,6	313,3	322,8	369,1	371,9	372,8
бастауыш кәсіптік	390,6	357,7	378,8	245,4	238,6	246,7	145,2	119,2	132,1
жалпы орта	1647,4	1662,2	1646,2	903,3	915,7	899,2	744,1	746,5	747,1
жалпы негізгі	246,3	254,8	262,2	137,8	144,0	140,9	108,5	110,8	121,3
жалпы бастауыш	69,5	59,5	45,7	36,4	28,5	20,8	33,1	30,9	24,9

Экономикалық тұрғыдан белсенді ауыл халқының білім деңгейі бойынша құрылымы

пайызбен

	Барлығы			соның ішінде					
				ерлер			әйелдер		
	2004	2005	2006	2004	2005	2006	2004	2005	2006
Экономикалық тұрғыдан белсенді халық – барлығы	100	100	100	100	100	100	100	100	100
олардан білімі барлар:									
жоғары	9,0	9,5	10,2	7,8	8,4	8,7	10,4	10,7	12,0
аяқталмаған жоғары	2,2	2,3	2,4	1,9	1,7	2,1	2,5	2,9	2,7
орта кәсіптік (арнаулы)	20,0	20,0	20,1	17,4	17,2	17,7	23,0	23,3	22,8
бастауыш кәсіптік	11,4	10,5	10,9	13,5	13,1	13,5	9,0	7,5	8,1
жалпы орта	48,2	48,6	47,5	49,8	50,2	49,2	46,3	46,8	45,6
жалпы негізгі	7,2	7,4	7,6	7,6	7,9	7,7	6,7	6,9	7,4
жалпы бастауыш	2,0	1,7	1,3	2,0	1,6	1,1	2,1	1,9	1,5
Экономикалық тұрғыдан белсенді халық – барлығы	100	100	100	53,0	53,3	52,7	47,0	46,7	47,3
олардан білімі барлар:									
жоғары	100	100	100	45,6	47,2	44,7	54,4	52,8	55,3
аяқталмаған жоғары	100	100	100	46,4	40,7	46,5	53,6	59,3	53,5
орта кәсіптік (арнаулы)	100	100	100	46,0	45,7	46,4	54,0	54,3	53,6
бастауыш кәсіптік	100	100	100	62,8	66,7	65,1	37,2	33,3	34,9
жалпы орта	100	100	100	54,8	55,1	54,6	45,2	44,9	45,4
жалпы негізгі	100	100	100	56,0	56,5	53,7	44,0	43,5	46,3
жалпы бастауыш	100	100	100	52,4	48,0	45,5	47,6	52,0	54,5

2. ЭКОНОМИКАДА ЖҰМЫСПЕН ҚАМТЫЛҒАН ХАЛЫҚ

2.1. ЖҰМЫСПЕН ҚАМТЫЛҒАН ХАЛЫҚ ЖАСЫ БОЙЫНША

Жұмыспен қамтылған халық жас топтары бойынша

мың адам

	Барлығы			соның ішінде					
				ерлер			әйелдер		
	2004	2005	2006	2004	2005	2006	2004	2005	2006
Жұмыспен қамтылған халық-барлығы	7181,8	7261,0	7403,5	3718,5	3764,4	3808,9	3463,3	3496,5	3594,5
соның ішінде жасы:									
15	15,5	23,1	20,8	9,4	12,6	10,1	6,1	10,5	10,6
16-19	321,2	331,4	323,8	182,9	193,6	188,9	138,3	137,7	134,9
20-24	814,3	834,7	879,6	448,0	457,5	485,3	366,3	377,2	394,3
25-29	1012,4	1011,6	1022,7	538,1	542,9	537,2	474,3	468,7	485,5
30-34	1078,8	1090,7	1088,8	557,2	553,0	550,7	521,6	537,7	538,1
35-39	873,9	848,4	853,6	446,9	445,0	439,1	427,0	403,4	414,5
40-44	1003,5	984,5	937,3	490,2	485,6	454,4	513,3	498,8	482,9
45-49	830,5	899,2	963,6	412,9	441,9	475,3	417,6	457,3	488,3
50-54	650,9	666,8	700,6	323,8	327,8	343,3	327,1	339,0	357,3
55-59	329,0	371,2	417,0	171,7	186,2	208,8	157,3	185,0	208,2
60-64	144,3	112,3	105,0	84,3	74,1	65,6	60,0	38,1	39,4
65 және одан асқандар	107,6	87,1	90,9	53,3	44,1	50,3	54,3	43,0	40,6

Жұмыспен қамтылған халықтың жас топтары бойынша құрылымы

пайызбен

	Барлығы			соның ішінде					
				ерлер			әйелдер		
	2004	2005	2006	2004	2005	2006	2004	2005	2006
Жұмыспен қамтылған халық-барлығы	100	100	100	100	100	100	100	100	100
соның ішінде жасы:									
15	0,2	0,3	0,3	0,3	0,3	0,3	0,2	0,3	0,3
16-19	4,5	4,6	4,4	4,9	5,1	5,0	4,0	3,9	3,8
20-24	11,3	11,5	11,9	12,0	12,2	12,7	10,6	10,8	11,0
25-29	14,1	13,9	13,8	14,5	14,4	14,1	13,7	13,4	13,5
30-34	15,0	15,0	14,7	15,0	14,7	14,5	15,1	15,4	15,0
35-39	12,2	11,7	11,5	12,0	11,8	11,5	12,3	11,5	11,5
40-44	14,0	13,6	12,7	13,2	12,9	11,9	14,8	14,3	13,4
45-49	11,6	12,4	13,0	11,1	11,7	12,5	12,1	13,1	13,6
50-54	9,1	9,2	9,5	8,7	8,7	9,0	9,4	9,7	9,9
55-59	4,6	5,1	5,6	4,6	4,9	5,5	4,5	5,3	5,8
60-64	2,0	1,5	1,4	2,3	2,0	1,7	1,7	1,1	1,1
65 және одан асқандар	1,5	1,2	1,2	1,4	1,2	1,3	1,6	1,2	1,1
Жұмыспен қамтылған халық-барлығы	100	100	100	51,8	51,8	51,4	48,2	48,2	48,6
соның ішінде жасы:									
15	100	100	100	60,5	54,5	48,8	39,5	45,5	51,2
16-19	100	100	100	56,9	58,4	58,3	43,1	41,6	41,7
20-24	100	100	100	55,0	54,8	55,2	45,0	45,2	44,8
25-29	100	100	100	53,1	53,7	52,5	46,9	46,3	47,5
30-34	100	100	100	51,7	50,7	50,6	48,3	49,3	49,4
35-39	100	100	100	51,1	52,5	51,4	48,9	47,5	48,6
40-44	100	100	100	48,8	49,3	48,5	51,2	50,7	51,5
45-49	100	100	100	49,7	49,1	49,3	50,3	50,9	50,7
50-54	100	100	100	49,7	49,2	49,0	50,3	50,8	51,0
55-59	100	100	100	52,2	50,2	50,1	47,8	49,8	49,9
60-64	100	100	100	58,4	66,0	62,5	41,6	34,0	37,5
65 және одан асқандар	100	100	100	49,5	50,6	55,3	50,5	49,4	44,7

Халықтың жұмыспен қамтылу деңгейі жынысы бойынша

пайызбен

	Барлығы			соның ішінде					
				ерлер			әйелдер		
	2004	2005	2006	2004	2005	2006	2004	2005	2006
Жұмыспен қамтылу деңгейі пайызбен:									
15 жас және одан асқан халыққа	64,0	63,8	64,3	70,3	70,2	70,1	58,4	58,1	59,0
экономикалық тұрғыдан белсенді халыққа	91,6	91,9	92,2	93,0	93,3	93,6	90,2	90,4	90,8

Халықтың жұмыспен қамтылу деңгейі жас топтары бойынша

	Жұмыспен қамтылу деңгейі пайызбен					
	15 жас және одан асқан халыққа			экономикалық тұрғыдан белсенді халыққа		
	2004	2005	2006	2004	2005	2006
Жұмыспен қамтылған халық - барлығы	64,0	63,8	64,3	91,6	91,9	92,2
соның ішінде жасы:						
15	7,5	12,5	10,2	93,4	92,6	94,2
16-19	25,6	25,7	25,9	81,6	86,6	87,9
20-24	65,1	63,9	63,9	87,3	86,5	87,7
25-29	81,8	81,4	81,0	90,5	90,7	90,1
30-34	85,0	85,4	84,9	92,4	92,6	93,1
35-39	86,3	86,7	87,5	92,8	93,3	93,7
40-44	87,7	87,6	87,4	93,9	94,3	93,6
45-49	84,8	85,4	86,7	93,1	93,3	94,3
50-54	80,8	80,9	82,3	93,1	93,0	93,8
55-59	67,0	66,7	69,1	93,0	93,4	92,6
60-64	32,9	30,4	31,4	95,8	95,8	96,2
65 және одан асқандар	9,5	7,4	7,6	100,0	100,0	100,0

2.2. ЖҰМЫСПЕН ҚАМТЫЛҒАН ХАЛЫҚ БІЛІМ ДЕҢГЕЙІ БОЙЫНША

Жұмыспен қамтылған халық білім деңгейі бойынша

мың адам

	Барлығы			соның ішінде					
				ерлер			әйелдер		
	2004	2005	2006	2004	2005	2006	2004	2005	2006
Жұмыспен қамтылған халық – барлығы	7181,8	7261,0	7403,5	3718,5	3764,4	3808,9	3463,3	3496,5	3594,5
олардан білімі барлар:									
жоғары	1452,0	1575,4	1679,3	672,2	721,3	756,4	779,8	854,1	922,9
аяқталмаған жоғары	219,5	237,9	252,4	108,8	110,5	128,9	110,8	127,4	123,5
орта кәсіптік (арнаулы)	1991,3	1975,6	1940,5	952,8	941,0	935,4	1038,6	1034,6	1005,2
бастауыш кәсіптік	900,5	868,4	912,6	550,6	552,5	575,0	349,9	315,9	337,6
жалпы орта	2197,5	2204,2	2229,3	1204,3	1217,9	1207,7	993,3	986,4	1021,6
жалпы негізгі	327,1	329,1	329,2	181,9	188,4	177,9	145,2	140,6	151,2
жалпы бастауыш	93,8	70,4	60,2	48,0	32,8	27,7	45,8	37,6	32,6

Жұмыспен қамтылған халықтың білім деңгейі бойынша құрылымы

пайызбен

	Барлығы			соның ішінде					
				ерлер			әйелдер		
	2004	2005	2006	2004	2005	2006	2004	2005	2006
Жұмыспен қамтылған халық – барлығы	100	100	100	100	100	100	100	100	100
олардан білімі барлар:									
жоғары	20,2	21,7	22,7	18,1	19,2	19,9	22,5	24,4	25,7
аяқталмаған жоғары	3,1	3,3	3,4	2,9	2,9	3,4	3,2	3,6	3,4
орта кәсіптік (арнаулы)	27,7	27,2	26,2	25,6	25,0	24,6	30,0	29,6	28,0
бастауыш кәсіптік	12,5	12,0	12,3	14,8	14,7	15,1	10,1	9,0	9,4
жалпы орта	30,6	30,4	30,1	32,4	32,4	31,7	28,7	28,2	28,4
жалпы негізгі	4,6	4,5	4,4	4,9	5,0	4,7	4,2	4,0	4,2
жалпы бастауыш	1,3	1,0	0,8	1,3	0,9	0,7	1,3	1,1	0,9
Жұмыспен қамтылған халық – барлығы	100	100	100	51,8	51,8	51,4	48,2	48,2	48,6
олардан білімі барлар:									
жоғары	100	100	100	46,3	45,8	45,0	53,7	54,2	55,0
аяқталмаған жоғары	100	100	100	49,5	46,5	51,1	50,5	53,5	48,9
орта кәсіптік (арнаулы)	100	100	100	47,8	47,6	48,2	52,2	52,4	51,8
бастауыш кәсіптік	100	100	100	61,1	63,6	63,0	38,9	36,4	37,0
жалпы орта	100	100	100	54,8	55,3	54,2	45,2	44,7	45,8
жалпы негізгі	100	100	100	55,6	57,3	54,1	44,4	42,7	45,9
жалпы бастауыш	100	100	100	51,2	46,6	45,9	48,8	53,4	54,1

Халықтың жұмыспен қамтылу деңгейі білімі бойынша

пайызбен

	Жұмыспен қамтылу деңгейі пайызбен					
	15 жас және одан асқан халыққа			экономикалық тұрғыдан белсенді халыққа		
	2004	2005	2006	2004	2005	2006
Жұмыспен қамтылған халық – барлығы	64,0	63,8	64,3	91,6	91,9	92,2
олардан білімі барлар:						
жоғары	82,9	82,7	82,4	95,4	95,5	95,4
аяқталмаған жоғары	43,6	45,7	46,8	88,9	87,0	87,8
орта кәсіптік (арнаулы)	77,0	76,7	76,2	92,4	92,5	92,5
бастауыш кәсіптік	77,1	76,7	77,0	91,2	92,3	92,7
жалпы орта	64,0	62,9	63,0	89,3	89,6	90,5
жалпы негізгі	28,6	28,6	28,7	88,8	90,3	89,0
жалпы бастауыш	14,7	11,9	11,4	92,8	91,2	93,7

Жұмыспен қамтылған халық жасы және білім деңгейі бойынша

мың адам

	Барлығы			соның ішінде					
				ерлер			әйелдер		
	2004	2005	2006	2004	2005	2006	2004	2005	2006
Жұмыспен қамтылған халық-барлығы	7181,8	7261,0	7403,5	1452,0	1575,4	1679,3	219,5	237,9	252,4
соның ішінде жасы:									
15	15,5	23,1	20,8	-	-	-	-	-	-
16-19	321,2	331,4	323,8	-	-	-	17,9	15,7	18,2
20-24	814,3	834,7	879,6	124,5	123,6	143,1	70,2	86,2	88,5
25-29	1012,4	1011,6	1022,7	231,5	256,5	275,6	40,6	44,6	44,8
30-34	1078,8	1090,7	1088,8	241,3	267,2	277,6	34,4	37,5	36,4
35-39	873,9	848,4	853,6	192,5	200,0	210,7	19,8	20,0	19,3
40-44	1003,5	984,5	937,3	228,4	249,2	244,6	16,6	13,9	15,7
45-49	830,5	899,2	963,6	177,3	208,1	231,8	9,8	10,1	14,6
50-54	650,9	666,8	700,6	139,5	147,8	161,7	4,0	5,0	7,6
55-59	329,0	371,2	417,0	82,1	91,5	101,8	4,4	3,4	5,0
60-64	144,3	112,3	105,0	24,6	22,5	23,4	1,2	1,3	1,1
65 және одан асқандар	107,6	87,1	90,9	10,1	9,1	9,1	0,7	0,3	1,2

жалғасы

	олардан білімі барлар								
	орта кәсіптік (арнаулы)			бастауыш кәсіптік			жалпы орта		
	2004	2005	2006	2004	2005	2006	2004	2005	2006
Жұмыспен қамтылған халық-барлығы	1991,3	1975,6	1940,5	900,5	868,4	912,6	2197,5	2204,2	2229,3
соның ішінде жасы:									
15	-	-	-	0,6	1,7	1,9	2,0	1,7	3,5
16-19	19,1	22,0	17,9	35,6	42,1	35,9	177,5	161,2	157,8
20-24	158,7	164,4	166,7	93,5	97,2	113,7	326,3	331,7	336,9
25-29	236,8	221,4	224,3	129,2	111,1	113,9	335,6	342,9	324,8
30-34	309,4	299,3	278,3	137,7	137,7	143,1	327,2	319,5	324,1
35-39	291,7	268,0	269,3	116,1	105,0	101,7	238,2	238,3	236,1
40-44	338,2	323,4	298,8	130,8	117,2	114,2	263,2	260,7	247,2
45-49	277,4	300,8	305,4	108,5	110,3	125,4	227,1	242,0	260,1
50-54	218,9	222,5	219,1	85,7	79,7	95,0	169,1	179,6	188,3
55-59	93,3	115,4	125,6	39,9	48,5	51,9	79,3	82,5	99,0
60-64	30,6	25,0	22,1	15,9	13,1	10,7	34,0	26,0	28,8
65 және одан асқандар	17,1	13,4	12,9	7,0	4,8	5,2	18,0	18,1	22,7

жалғасы

	олардан білімі барлар					
	жалпы негізгі			жалпы бастауыш		
	2004	2005	2006	2004	2005	2006
Жұмыспен қамтылған халық-барлығы	327,1	329,1	329,2	93,8	70,4	60,2
соның ішінде жасы:						
15	9,7	15,5	10,8	3,2	4,1	4,6
16-19	63,5	85,8	85,3	7,7	4,5	8,6
20-24	37,2	28,8	29,5	3,7	2,8	1,1
25-29	35,0	32,2	36,1	3,8	2,9	3,2
30-34	27,6	27,1	27,4	1,1	2,3	1,7
35-39	13,6	15,6	15,5	2,0	1,6	1,0
40-44	22,9	17,7	14,7	3,3	2,5	2,1
45-49	24,4	24,5	24,9	5,9	3,5	1,4
50-54	28,6	26,4	25,6	5,2	5,9	3,4
55-59	22,9	21,6	28,0	7,1	8,3	5,8
60-64	21,9	14,8	11,8	16,1	9,6	7,1
65 және одан асқандар	20,0	19,0	19,6	34,7	22,4	20,2

Жұмыспен қамтылған халықтың жасы және білім деңгейі бойынша құрылымы

пайызбен

	Барлығы			соның ішінде					
				жоғары			аяқталмаған жоғары		
	2004	2005	2006	2004	2005	2006	2004	2005	2006
Жұмыспен қамтылған халық-барлығы	100	100	100	100	100	100	100	100	100
соның ішінде жасы:									
15	0,2	0,3	0,3	-	-	-	-	-	-
16-19	4,5	4,6	4,4	-	-	-	8,1	6,6	7,2
20-24	11,3	11,5	11,9	8,6	7,8	8,5	32,0	36,2	35,0
25-29	14,1	13,9	13,8	15,9	16,3	16,4	18,5	18,7	17,7
30-34	15,0	15,0	14,7	16,6	17,0	16,5	15,7	15,8	14,4
35-39	12,2	11,7	11,5	13,3	12,7	12,5	9,0	8,4	7,7
40-44	14,0	13,6	12,7	15,7	15,8	14,6	7,6	5,8	6,2
45-49	11,6	12,4	13,0	12,2	13,2	13,8	4,5	4,3	5,8
50-54	9,1	9,2	9,5	9,6	9,4	9,6	1,8	2,1	3,0
55-59	4,6	5,1	5,6	5,7	5,8	6,1	2,0	1,4	2,0
60-64	2,0	1,5	1,4	1,7	1,4	1,4	0,5	0,5	0,4
65 және одан асқандар	1,5	1,2	1,2	0,7	0,6	0,5	0,3	0,1	0,5

жалғасы

	Барлығы			соның ішінде					
				жоғары			аяқталмаған жоғары		
	2004	2005	2006	2004	2005	2006	2004	2005	2006
Жұмыспен қамтылған халық-барлығы	100	100	100	20,2	21,7	22,7	3,1	3,3	3,4
соның ішінде жасы:									
15	100	100	100	-	-	-	-	-	-
16-19	100	100	100	-	-	-	5,6	4,7	5,6
20-24	100	100	100	15,3	14,8	16,3	8,6	10,3	10,1
25-29	100	100	100	22,9	25,4	26,9	4,0	4,4	4,4
30-34	100	100	100	22,4	24,5	25,5	3,2	3,4	3,3
35-39	100	100	100	22,0	23,6	24,7	2,3	2,4	2,3
40-44	100	100	100	22,8	25,3	26,1	1,7	1,4	1,7
45-49	100	100	100	21,4	23,1	24,1	1,2	1,1	1,5
50-54	100	100	100	21,4	22,2	23,1	0,6	0,8	1,1
55-59	100	100	100	25,0	24,7	24,4	1,3	0,9	1,2
60-64	100	100	100	17,0	20,0	22,3	0,8	1,1	1,1
65 және одан асқандар	100	100	100	9,4	10,4	10,0	0,7	0,3	1,3

жалғасы

	олардан білімі барлар								
	орта кәсіптік (арнаулы)			бастауыш кәсіптік			жалпы орта		
	2004	2005	2006	2004	2005	2006	2004	2005	2006
Жұмыспен қамтылған халық-барлығы	100	100	100	100	100	100	100	100	100
соның ішінде жасы:									
15	-	-	-	0,1	0,2	0,2	0,1	0,1	0,2
16-19	1,0	1,1	0,9	3,9	4,9	3,9	8,1	7,3	7,1
20-24	8,0	8,3	8,6	10,4	11,2	12,5	14,9	15,0	15,1
25-29	11,9	11,2	11,6	14,3	12,8	12,5	15,3	15,6	14,6
30-34	15,5	15,2	14,3	15,3	15,9	15,7	14,9	14,5	14,5
35-39	14,7	13,6	13,9	12,9	12,1	11,1	10,8	10,8	10,6
40-44	17,0	16,4	15,4	14,5	13,5	12,5	12,0	11,8	11,1
45-49	13,9	15,2	15,7	12,0	12,7	13,7	10,3	11,0	11,7
50-54	11,0	11,3	11,3	9,5	9,2	10,4	7,7	8,1	8,4
55-59	4,7	5,8	6,5	4,4	5,6	5,7	3,6	3,7	4,4
60-64	1,5	1,3	1,1	1,8	1,5	1,2	1,5	1,2	1,3
65 және одан асқандар	0,9	0,7	0,7	0,8	0,5	0,6	0,8	0,8	1,0
Жұмыспен қамтылған халық-барлығы	27,7	27,2	26,2	12,5	12,0	12,3	30,6	30,4	30,1
соның ішінде жасы:									
15	-	-	-	3,8	7,3	9,0	13,0	7,6	16,9
16-19	5,9	6,6	5,5	11,1	12,7	11,1	55,3	48,7	48,7
20-24	19,5	19,7	19,0	11,5	11,6	12,9	40,1	39,7	38,3
25-29	23,4	21,9	21,9	12,8	11,0	11,1	33,2	33,9	31,8
30-34	28,7	27,4	25,6	12,8	12,6	13,1	30,3	29,3	29,8
35-39	33,4	31,6	31,5	13,3	12,4	11,9	27,3	28,1	27,7
40-44	33,7	32,9	31,9	13,0	11,9	12,2	26,2	26,5	26,4
45-49	33,4	33,5	31,7	13,1	12,3	13,0	27,4	26,9	27,0
50-54	33,6	33,4	31,3	13,2	11,9	13,6	26,0	26,9	26,9
55-59	28,3	31,1	30,1	12,1	13,1	12,5	24,1	22,2	23,7
60-64	21,2	22,3	21,1	11,0	11,7	10,2	23,6	23,2	27,4
65 және одан асқандар	15,9	15,4	14,2	6,5	5,5	5,7	16,7	20,8	25,0

	олардан білімі барлар					
	жалпы негізгі			жалпы бастауыш		
	2004	2005	2006	2004	2005	2006
Жұмыспен қамтылған халық-барлығы	100	100	100	100	100	100
соның ішінде жасы:						
15	3,0	4,7	3,3	3,4	5,9	7,7
16-19	19,4	26,1	25,9	8,3	6,3	14,3
20-24	11,4	8,8	9,0	3,9	4,0	1,8
25-29	10,7	9,8	11,0	4,0	4,2	5,3
30-34	8,4	8,2	8,3	1,2	3,3	2,9
35-39	4,1	4,7	4,7	2,1	2,2	1,6
40-44	7,0	5,4	4,5	3,5	3,5	3,5
45-49	7,5	7,5	7,6	6,3	4,9	2,4
50-54	8,7	8,0	7,8	5,5	8,4	5,6
55-59	7,0	6,6	8,5	7,6	11,8	9,6
60-64	6,7	4,5	3,6	17,2	13,6	11,7
65 және одан асқандар	6,1	5,8	5,9	37,0	31,9	33,6
Жұмыспен қамтылған халық-барлығы	4,6	4,5	4,4	1,3	1,0	0,8
соның ішінде жасы:						
15	62,8	67,2	51,8	20,4	17,9	22,4
16-19	19,8	25,9	26,4	2,4	1,3	2,7
20-24	4,6	3,5	3,4	0,4	0,3	0,1
25-29	3,5	3,2	3,5	0,4	0,3	0,3
30-34	2,6	2,5	2,5	0,1	0,2	0,2
35-39	1,6	1,8	1,8	0,2	0,2	0,1
40-44	2,3	1,8	1,6	0,3	0,2	0,2
45-49	2,9	2,7	2,6	0,7	0,4	0,1
50-54	4,4	4,0	3,6	0,8	0,9	0,5
55-59	6,9	5,8	6,7	2,2	2,2	1,4
60-64	15,1	13,2	11,2	11,2	8,6	6,7
65 және одан асқандар	18,6	21,9	21,5	32,3	25,8	22,3

2.3. ЖҰМЫСПЕН ҚАМТЫЛҒАН ХАЛЫҚ МЕНШІК НЫСАНДАРЫ БОЙЫНША

Жұмыспен қамтылған халық меншік нысандары бойынша

	2004	2005	2006
мың адам			
Жұмыспен қамтылған халық - барлығы	7181,8	7261,0	7403,5
соның ішінде меншік нысандары бойынша:			
мемлекеттік	1776,4	1779,0	1705,7
жекеше	5243,7	5310,8	5521,8
басқа мемлекеттердің, олардың заңды тұлғалары мен азаматтарының меншігі	161,7	171,2	176,0
пайызбен			
Жұмыспен қамтылған халық - барлығы	100	100	100
соның ішінде меншік нысандары бойынша:			
мемлекеттік	24,7	24,5	23,0
жекеше	73,0	73,1	74,6
басқа мемлекеттердің, олардың заңды тұлғалары мен азаматтарының меншігі	2,3	2,4	2,4

Меншік нысандары бойынша жұмыспен қамтылған халық санының өзгеруі

өткен жылға пайызбен			
	2004	2005	2006
Жұмыспен қамтылған халық - барлығы	102,8	101,1	102,0
соның ішінде меншік нысандары бойынша:			
мемлекеттік	103,5	100,1	95,9
жекеше	102,8	101,3	104,0
басқа мемлекеттердің, олардың заңды тұлғалары мен азаматтарының меншігі	95,0	105,9	102,8

2.4. ЖҰМЫСПЕН ҚАМТЫЛҒАНДЫҚ СТАТУСЫ БОЙЫНША ЖҰМЫСПЕН ҚАМТЫЛҒАН ХАЛЫҚ

Жұмыспен қамтылғандық статусы бойынша жұмыспен қамтылған халық

мың адам

	Барлығы			соның ішінде					
				ерлер			әйелдер		
	2004	2005	2006	2004	2005	2006	2004	2005	2006
Жұмыспен қамтылған халық – барлығы	7181,8	7261,0	7403,5	3718,5	3764,4	3808,9	3463,3	3496,5	3594,5
Жалдама қызметкерлер	4469,9	4640,5	4776,6	2383,7	2481,0	2501,0	2086,2	2159,5	2275,6
соның ішінде жұмыспен қамтылғандар:									
мемлекеттік ұйымда	1776,4	1779,0	1705,7	746,5	735,9	690,0	1030,0	1043,1	1015,8
мемлекеттік емес ұйымда	1884,1	1977,7	2196,1	1176,0	1226,6	1319,1	708,1	751,1	877,0
жеке тұлғаларда	529,7	564,4	558,5	262,1	287,0	282,6	267,6	277,4	275,9
шаруа (фермер) қожалық-тарында	279,6	319,5	316,2	199,1	231,5	209,4	80,6	88,0	106,9
Өз бетінше жұмыспен айналысушылар	2711,9	2620,4	2626,9	1334,8	1283,4	1307,9	1377,1	1337,0	1318,9
соның ішінде:									
жұмыс берушілер	82,3	89,6	109,1	60,1	68,8	75,3	22,2	20,8	33,8
дербес қызметкерлер	2487,4	2427,0	2402,8	1199,2	1152,3	1168,1	1288,2	1274,6	1234,8
өндірістік кооператив мүшелері	58,1	33,2	30,6	37,1	23,0	21,1	21,1	10,2	9,5
отбасылық кәсіпорындардың									
ақы төленбейтін қызметкерлері	84,0	70,7	84,3	38,4	39,3	43,5	45,6	31,3	40,8

Жұмыспен қамтылғандық статусы бойынша жұмыспен қамтылған халықтың құрылымы

пайызбен

	Барлығы			соның ішінде					
				ерлер			әйелдер		
	2004	2005	2006	2004	2005	2006	2004	2005	2006
Жұмыспен қамтылған халық – барлығы	100	100	100	100	100	100	100	100	100
Жалдама қызметкерлер	62,2	63,9	64,5	64,1	65,9	65,7	60,2	61,8	63,3
соның ішінде жұмыспен қамтылғандар:									
мемлекеттік ұйымда	39,7	38,3	35,7	31,3	29,7	27,6	49,4	48,3	44,6
мемлекеттік емес ұйымда	42,2	42,6	46,0	49,3	49,4	52,7	33,9	34,8	38,5
жеке тұлғаларда	11,9	12,2	11,7	11,0	11,6	11,3	12,8	12,8	12,1
шаруа (фермер) қожалық-тарында	6,3	6,9	6,6	8,4	9,3	8,4	3,9	4,1	4,7
Өз бетінше жұмыспен айналысушылар	37,8	36,1	35,5	35,9	34,1	34,3	39,8	38,2	36,7
соның ішінде:									
жұмыс берушілер	3,0	3,4	4,2	4,5	5,4	5,8	1,6	1,6	2,6
дербес қызметкерлер	91,7	92,6	91,5	89,8	89,8	89,3	93,5	95,3	93,6
өндірістік кооператив мүшелері	2,1	1,3	1,2	2,8	1,8	1,6	1,5	0,8	0,7
отбасылық кәсіпорындардың									
ақы төленбейтін қызметкерлері	3,1	2,7	3,2	2,9	3,1	3,3	3,3	2,3	3,1
Жұмыспен қамтылған халық – барлығы	100	100	100	51,8	51,8	51,4	48,2	48,2	48,6
Жалдама қызметкерлер	100	100	100	53,3	53,5	52,4	46,7	46,5	47,6
соның ішінде жұмыспен қамтылғандар:									
мемлекеттік ұйымда	100	100	100	42,0	41,4	40,5	58,0	58,6	59,5
мемлекеттік емес ұйымда	100	100	100	62,4	62,0	60,1	37,6	38,0	39,9
жеке тұлғаларда	100	100	100	49,5	50,9	50,6	50,5	49,1	49,4
шаруа (фермер) қожалық-тарында	100	100	100	71,2	72,5	66,2	28,8	27,5	33,8
Өз бетінше жұмыспен айналысушылар	100	100	100	49,2	49,0	49,8	50,8	51,0	50,2
соның ішінде:									
жұмыс берушілер	100	100	100	73,1	76,8	69,0	26,9	23,2	31,0
дербес қызметкерлер	100	100	100	48,2	47,5	48,6	51,8	52,5	51,4
өндірістік кооператив мүшелері	100	100	100	63,8	69,2	68,9	36,2	30,8	31,1
отбасылық кәсіпорындардың									
ақы төленбейтін қызметкерлері	100	100	100	45,7	55,6	51,6	54,3	44,4	48,4

**Жұмыспен қамтылғандық статусы және жас топтары бойынша
жұмыспен қамтылған халық**

мың адам

	Барлығы			соның ішінде жасы					
				15			16-24		
	2004	2005	2006	2004	2005	2006	2004	2005	2006
Жұмыспен қамтылған халық - барлығы	7181,8	7261,0	7403,5	15,5	23,1	20,8	1135,5	1166,1	1203,3
Жалдама қызметкерлер	4469,9	4640,5	4776,6	0,4	1,0	0,8	570,3	576,7	619,7
соның ішінде жұмыспен қамтылғандар:									
мемлекеттік ұйымда	1776,4	1779,0	1705,7	-	-	-	160,5	162,9	164,2
мемлекеттік емес ұйымда	1884,1	1977,7	2196,1	-	0,1	0,2	231,8	234,7	267,6
жеке тұлғаларда	529,7	564,4	558,5	0,2	0,6	0,5	115,6	114,5	123,2
шаруа (фермер) қожалық-тарында	279,6	319,5	316,2	0,2	0,4	0,1	62,4	64,6	64,7
Өз бетінше жұмыспен айналысушылар	2711,9	2620,4	2626,9	15,1	22,0	20,0	565,2	589,3	583,7
соның ішінде:									
жұмыс берушілер	82,3	89,6	109,1	-	-	-	6,0	3,7	6,4
дербес қызметкерлер	2487,4	2427,0	2402,8	14,9	21,7	20,0	513,6	554,3	550,5
өндірістік кооператив мүшелері	58,1	33,2	30,6	-	0,2	-	13,2	6,4	7,7
отбасылық кәсіпорындардың ақы төленбейтін қызметкерлері	84,0	70,7	84,3	0,1	0,2	0,1	32,4	24,9	19,1

жалғасы

	в том числе в возрасте, лет								
	25-34			35-44			45-54		
	2004	2005	2006	2004	2005	2006	2004	2005	2006
Жұмыспен қамтылған халық - барлығы	2091,2	2102,3	2111,4	1877,3	1832,9	1790,8	1481,4	1566,1	1664,2
Жалдама қызметкерлер	1368,2	1412,5	1416,9	1248,2	1258,5	1231,7	1018,5	1091,7	1168,6
соның ішінде жұмыспен қамтылғандар:									
мемлекеттік ұйымда	556,9	553,7	499,0	520,2	508,5	485,8	421,7	430,2	427,4
мемлекеттік емес ұйымда	559,5	580,1	659,0	528,4	542,9	546,3	449,4	486,9	560,4
жеке тұлғаларда	167,5	182,8	165,7	135,1	137,3	133,2	93,4	105,4	110,1
шаруа (фермер) қожалық-тарында	84,4	95,9	93,2	64,5	69,8	66,3	54,0	69,1	70,7
Өз бетінше жұмыспен айналысушылар	723,0	689,8	694,5	629,2	574,3	559,2	462,9	474,4	495,6
соның ішінде:									
жұмыс берушілер	20,6	22,2	30,5	27,0	30,2	32,0	19,8	23,6	29,2
дербес қызметкерлер	662,8	636,6	624,1	570,3	521,8	501,0	424,0	437,0	449,5
өндірістік кооператив мүшелері	17,3	10,3	9,1	13,5	8,5	8,0	10,6	6,3	3,9
отбасылық кәсіпорындардың ақы төленбейтін қызметкерлері	22,2	20,8	30,8	18,4	13,7	18,1	8,5	7,6	13,0

жалғасы

	соның ішінде жасы					
	55-64			65 және одан асқандар		
	2004	2005	2006	2004	2005	2006
Жұмыспен қамтылған халық - барлығы	473,3	483,4	522,0	107,6	87,1	90,9
Жалдама қызметкерлер	253,5	289,0	327,3	10,7	11,0	11,8
соның ішінде жұмыспен қамтылғандар:						
мемлекеттік ұйымда	113,5	119,7	125,7	3,6	4,0	3,7
мемлекеттік емес ұйымда	110,6	128,5	156,3	4,5	4,5	6,2
жеке тұлғаларда	16,7	22,7	24,8	1,3	1,1	1,1
шаруа (фермер) қожалық-тарында	12,8	18,2	20,4	1,4	1,5	0,9
Өз бетінше жұмыспен айналысушылар	219,8	194,4	194,7	96,8	76,1	79,1

жалғасы

	соның ішінде жасы					
	55-64			65 және одан асқандар		
	2004	2005	2006	2004	2005	2006
соның ішінде:						
жұмыс берушілер	7,5	9,2	9,1	1,3	0,7	2,0
дербес қызметкерлер	206,8	180,3	181,3	95,0	75,3	76,4
өндірістік кооператив мүшелері	3,2	1,5	1,5	0,4	-	0,3
отбасылық кәсіпорындардың						
ақы төленбейтін қызметкерлері	2,3	3,5	2,8	0,1	0,0	0,4

**Жұмыспен қамтылғандық статусы және жас топтары бойынша жұмыспен
қамтылған халықтың құрылымы**

пайызбен

	Барлығы			соның ішінде жасы					
				15			16-24		
	2004	2005	2006	2004	2005	2006	2004	2005	2006
Жұмыспен қамтылған халық - барлығы	100	100	100	100	100	100	100	100	100
Жалдама қызметкерлер	62,2	63,9	64,5	2,7	4,4	3,6	50,2	49,5	51,5
соның ішінде жұмыспен қамтылғандар:									
мемлекеттік ұйымда	39,7	38,3	35,7	-	-	-	28,2	28,3	26,5
мемлекеттік емес ұйымда	42,2	42,6	46,0	-	4,9	24,8	40,6	40,7	43,2
жеке тұлғаларда	11,9	12,2	11,7	50,1	59,4	66,7	20,3	19,9	19,9
шаруа (фермер) қожалық-тарында	6,3	6,9	6,6	49,9	35,7	8,5	10,9	11,2	10,4
Өз бетінше жұмыспен айналысушылар	37,8	36,1	35,5	97,3	95,6	96,4	49,8	50,5	48,5
соның ішінде:									
жұмыс берушілер	3,0	3,4	4,2	-	-	-	1,1	0,6	1,1
дербес қызметкерлер	91,7	92,6	91,5	99,2	98,3	99,7	90,9	94,1	94,3
өндірістік кооператив мүшелері	2,1	1,3	1,2	-	1,0	-	2,3	1,1	1,3
отбасылық кәсіпорындардың									
ақы төленбейтін қызметкерлері	3,1	2,7	3,2	0,8	0,7	0,3	5,7	4,2	3,3
Жұмыспен қамтылған халық - барлығы	100	100	100	0,2	0,3	0,3	15,8	16,1	16,3
Жалдама қызметкерлер	100	100	100	0,0	0,0	0,0	12,8	12,4	13,0
соның ішінде жұмыспен қамтылғандар:									
мемлекеттік ұйымда	100	100	100	-	-	-	9,0	9,2	9,6
мемлекеттік емес ұйымда	100	100	100	-	0,0	0,0	12,3	11,9	12,2
жеке тұлғаларда	100	100	100	0,0	0,1	0,1	21,8	20,3	22,1
шаруа (фермер) қожалық-тарында	100	100	100	0,1	0,1	0,0	22,3	20,2	20,5
Өз бетінше жұмыспен айналысушылар	100	100	100	0,6	0,8	0,8	20,8	22,5	22,2
соның ішінде:									
жұмыс берушілер	100	100	100	-	-	-	7,3	4,1	5,8
дербес қызметкерлер	100	100	100	0,6	0,9	0,8	20,6	22,8	22,9
өндірістік кооператив мүшелері	100	100	100	-	0,7	-	22,6	19,3	25,3
отбасылық кәсіпорындардың									
ақы төленбейтін қызметкерлері	100	100	100	0,1	0,2	0,1	38,6	35,3	22,7

жалғасы

	в том числе в возрасте, лет								
	25-34			35-44			45-54		
	2004	2005	2006	2004	2005	2006	2004	2005	2006
Жұмыспен қамтылған халық - барлығы	100	100	100	100	100	100	100	100	100
Жалдама қызметкерлер	65,4	67,2	67,1	66,5	68,7	68,8	68,8	69,7	70,2
соның ішінде жұмыспен қамтылғандар:									
мемлекеттік ұйымда	40,7	39,2	35,2	41,7	40,4	39,4	41,4	39,4	36,6

жалғасы

	в том числе в возрасте, лет								
	25-34			35-44			45-54		
	2004	2005	2006	2004	2005	2006	2004	2005	2006
мемлекеттік емес ұйымда	40,9	41,1	46,5	42,3	43,1	44,4	44,1	44,6	48,0
жеке тұлғаларда	12,2	12,9	11,7	10,8	10,9	10,8	9,2	9,7	9,4
шаруа (фермер) қожалық-тарында	6,2	6,8	6,6	5,2	5,5	5,4	5,3	6,3	6,0
Өз бетінше жұмыспен айналысушылар	34,6	32,8	32,9	33,5	31,3	31,2	31,2	30,3	29,8
соның ішінде:									
жұмыс берушілер	2,9	3,2	4,4	4,3	5,3	5,7	4,3	5,0	5,9
дербес қызметкерлер	91,7	92,3	89,9	90,6	90,9	89,6	91,6	92,1	90,7
өндірістік кооператив мүшелері	2,4	1,5	1,3	2,1	1,5	1,4	2,3	1,3	0,8
отбасылық кәсіпорындардың ақы төленбейтін қызметкерлері	3,1	3,0	4,4	2,9	2,4	3,2	1,8	1,6	2,6
Жұмыспен қамтылған халық - барлығы	29,1	29,0	28,5	26,1	25,2	24,2	20,6	21,6	22,5
Жалдама қызметкерлер	30,6	30,4	29,7	27,9	27,1	25,8	22,8	23,5	24,5
соның ішінде жұмыспен қамтылғандар:									
мемлекеттік ұйымда	31,3	31,1	29,3	29,3	28,6	28,5	23,7	24,2	25,1
мемлекеттік емес ұйымда	29,7	29,3	30,0	28,0	27,5	24,9	23,9	24,6	25,5
жеке тұлғаларда	31,6	32,4	29,7	25,5	24,3	23,8	17,6	18,7	19,7
шаруа (фермер) қожалық-тарында	30,2	30,0	29,5	23,1	21,9	21,0	19,3	21,6	22,4
Өз бетінше жұмыспен айналысушылар	26,7	26,3	26,4	23,2	21,9	21,3	17,1	18,1	18,9
соның ішінде:									
жұмыс берушілер	25,1	24,8	27,9	32,8	33,7	29,4	24,1	26,3	26,8
дербес қызметкерлер	26,6	26,2	26,0	22,9	21,5	20,9	17,0	18,0	18,7
өндірістік кооператив мүшелері	29,8	30,9	29,8	23,2	25,7	26,2	18,2	18,9	12,6
отбасылық кәсіпорындардың ақы төленбейтін қызметкерлері	26,5	29,4	36,5	21,9	19,4	21,5	10,1	10,8	15,5

жалғасы

	в том числе в возрасте, лет								
	25-34			35-44			45-54		
	2004	2005	2006	2004	2005	2006	2004	2005	2006
Жұмыспен қамтылған халық - барлығы	100	100	100	100	100	100	100	100	100
Жалдама қызметкерлер	53,6	59,8	62,7	10,0	12,6	13,0			
соның ішінде жұмыспен қамтылғандар:									
мемлекеттік ұйымда	44,8	41,4	38,4	33,5	36,1	31,1			
мемлекеттік емес ұйымда	43,6	44,5	47,8	41,8	40,7	52,6			
жеке тұлғаларда	6,6	7,8	7,6	12,1	9,7	9,1			
шаруа (фермер) қожалық-тарында	5,0	6,3	6,2	12,7	13,5	7,2			
Өз бетінше жұмыспен айналысушылар	46,4	40,2	37,3	90,0	87,4	87,0			
соның ішінде:									
жұмыс берушілер	3,4	4,7	4,7	1,4	1,0	2,5			
дербес қызметкерлер	94,1	92,7	93,1	98,1	99,0	96,6			
өндірістік кооператив мүшелері	1,4	0,8	0,8	0,5	-	0,4			
отбасылық кәсіпорындардың ақы төленбейтін қызметкерлері	1,0	1,8	1,4	0,1	0,1	0,5			
Жұмыспен қамтылған халық - барлығы	6,6	6,7	7,1	1,5	1,2	1,2			
Жалдама қызметкерлер	5,7	6,2	6,9	0,2	0,2	0,2			
соның ішінде жұмыспен қамтылғандар:									
мемлекеттік ұйымда	6,4	6,7	7,4	0,2	0,2	0,2			
мемлекеттік емес ұйымда	5,9	6,5	7,1	0,2	0,2	0,3			
жеке тұлғаларда	3,1	4,0	4,4	0,2	0,2	0,2			
шаруа (фермер) қожалық-тарында	4,6	5,7	6,5	0,5	0,5	0,3			

жалғасы

	в том числе в возрасте, лет								
	25-34			35-44			45-54		
	2004	2005	2006	2004	2005	2006	2004	2005	2006
Өз бетінше жұмыспен айналысушылар		8,1	7,4		7,4	3,6		2,9	3,0
соның ішінде:									
жұмыс берушілер		9,1	10,3		8,3	1,6		0,8	1,8
дербес қызметкерлер		8,3	7,4		7,5	3,8		3,1	3,2
өндірістік кооператив мүшелері		5,5	4,5		5,1	0,8		-	1,0
отбасылық кәсіпорындардың ақы төленбейтін қызметкерлері		2,7	4,9		3,3	0,1		0,1	0,5

**Жұмыспен қамтылғандық статусы және білім деңгейі бойынша
жұмыспен қамтылған халық**

мың адам

	Барлығы			соның ішінде					
				жоғары			аяқталмаған жоғары		
	2004	2005	2006	2004	2005	2006	2004	2005	2006
Жұмыспен қамтылған халық - барлығы	7181,8	7261,0	7403,5	1452,0	1575,4	1679,3	219,5	237,9	252,4
Жалдама қызметкерлер	4469,9	4640,5	4776,6	1228,6	1368,7	1460,3	151,4	170,9	174,7
соның ішінде жұмыспен қамтылғандар:									
мемлекеттік ұйымда	1776,4	1779,0	1705,7	754,0	804,4	777,8	74,2	74,5	62,6
мемлекеттік емес ұйымда	1884,1	1977,7	2196,1	414,9	488,1	612,5	58,3	70,9	81,6
жеке тұлғаларда	529,7	564,4	558,5	49,5	55,2	51,8	15,6	20,5	24,5
шаруа (фермер) қожалық-тарында	279,6	319,5	316,2	10,1	20,9	18,3	3,3	5,0	6,0
Өз бетінше жұмыспен айналысушылар	2711,9	2620,4	2626,9	223,4	206,7	219,0	68,1	67,0	77,7
соның ішінде:									
жұмыс берушілер	82,3	89,6	109,1	29,4	28,1	43,9	3,7	3,3	3,8
дербес қызметкерлер	2487,4	2427,0	2402,8	185,7	171,9	167,9	63,4	62,6	73,0
өндірістік кооператив мүшелері	58,1	33,2	30,6	3,9	2,9	3,4	0,5	0,4	0,4
отбасылық кәсіпорындардың ақы төленбейтін қызметкерлері	84,0	70,7	84,3	4,4	3,9	3,8	0,6	0,7	0,5

жалғасы

	олардан білімі барлар								
	орта кәсіптік (арнаулы)			бастауыш кәсіптік			жалпы орта		
	2004	2005	2006	2004	2005	2006	2004	2005	2006
Жұмыспен қамтылған халық – барлығы	1991,3	1975,6	1940,5	900,5	868,4	912,6	2197,5	2204,2	2229,3
Жалдама қызметкерлер	1440,9	1444,3	1433,9	571,2	558,8	605,2	955,8	985,7	983,8
соның ішінде жұмыспен қамтылғандар:									
мемлекеттік ұйымда	557,0	530,1	499,9	152,2	130,7	132,8	215,9	214,8	205,4
мемлекеттік емес ұйымда	683,4	699,4	731,2	291,8	300,1	347,8	382,8	374,9	376,4
жеке тұлғаларда	160,1	165,2	157,7	91,5	91,7	93,9	184,0	208,2	203,6
шаруа (фермер) қожалық-тарында	40,4	49,6	45,2	35,8	36,3	30,8	173,1	187,9	198,3
Өз бетінше жұмыспен айналысушылар	550,4	531,3	506,6	329,2	309,6	307,4	1241,7	1218,5	1245,5
соның ішінде:									
жұмыс берушілер	21,5	27,1	36,0	9,9	14,2	15,4	16,2	16,6	9,5
дербес қызметкерлер	510,2	491,7	458,6	307,7	286,9	282,5	1127,8	1130,5	1154,9
өндірістік кооператив мүшелері	9,7	4,7	3,4	5,1	3,6	2,4	36,6	19,3	20,1
отбасылық кәсіпорындардың ақы төленбейтін қызметкерлері	9,1	7,7	8,6	6,5	4,9	7,1	61,1	52,1	61,0

	олардан білімі барлар					
	жалпы негізгі			жалпы бастауыш		
	2004	2005	2006	2004	2005	2006
Жұмыспен қамтылған халық – барлығы	327,1	329,1	329,2	93,8	70,4	60,2
Жалдама қызметкерлер	107,0	100,0	109,0	15,0	12,1	9,7
соның ішінде жұмыспен қамтылғандар:						
мемлекеттік ұйымда	20,7	21,6	24,1	2,5	2,8	3,2
мемлекеттік емес ұйымда	45,9	41,0	44,6	7,0	3,3	2,1
жеке тұлғаларда	25,7	20,9	24,5	3,2	2,7	2,6
шаруа (фермер) қожалық-тарында	14,7	16,5	15,9	2,2	3,3	1,8
Өз бетінше жұмыспен айналысушылар	220,1	229,1	220,2	78,8	58,3	50,5
соның ішінде:						
жұмыс берушілер	0,8	0,3	0,2	0,8	-	0,5
дербес қызметкерлер	215,2	225,1	217,3	77,5	58,2	48,6
өндірістік кооператив мүшелері	1,9	2,3	0,7	0,4	0,1	0,1
отбасылық кәсіпорындардың						
ақы төленбейтін қызметкерлері	2,2	1,4	2,1	0,1	-	1,2

Жұмыспен қамтылғандық статусы және білім деңгейі бойынша жұмыспен қамтылған халықтың құрылымы

пайызбен

	Барлығы			соның ішінде					
				жоғары			аяқталмаған жоғары		
	2004	2005	2006	2004	2005	2006	2004	2005	2006
Жұмыспен қамтылған халық – барлығы	100	100	100	100	100	100	100	100	100
Жалдама қызметкерлер	62,2	63,9	64,5	84,6	86,9	87,0	69,0	71,8	69,2
соның ішінде жұмыспен қамтылғандар:									
мемлекеттік ұйымда	39,7	38,3	35,7	61,4	58,8	53,3	49,0	43,6	35,8
мемлекеттік емес ұйымда	42,2	42,6	46,0	33,8	35,7	41,9	38,5	41,5	46,7
жеке тұлғаларда	11,9	12,2	11,7	4,0	4,0	3,5	10,3	12,0	14,0
шаруа (фермер) қожалық-тарында	6,3	6,9	6,6	0,8	1,5	1,3	2,2	3,0	3,4
Өз бетінше жұмыспен айналысушылар	37,8	36,1	35,5	15,4	13,1	13,0	31,0	28,2	30,8
соның ішінде:									
жұмыс берушілер	3,0	3,4	4,2	13,2	13,6	20,0	5,4	5,0	4,8
дербес қызметкерлер	91,7	92,6	91,5	83,1	83,1	76,7	93,0	93,4	93,9
өндірістік кооператив мүшелері	2,1	1,3	1,2	1,8	1,4	1,5	0,8	0,5	0,6
отбасылық кәсіпорындардың									
ақы төленбейтін қызметкерлері	3,1	2,7	3,2	2,0	1,9	1,7	0,8	1,1	0,7
Жұмыспен қамтылған халық – барлығы	100	100	100	20,2	21,7	22,7	3,1	3,3	3,4
Жалдама қызметкерлер	100	100	100	27,5	29,5	30,6	3,4	3,7	3,7
соның ішінде жұмыспен қамтылғандар:									
мемлекеттік ұйымда	100	100	100	42,4	45,2	45,6	4,2	4,2	3,7
мемлекеттік емес ұйымда	100	100	100	22,0	24,7	27,9	3,1	3,6	3,7
жеке тұлғаларда	100	100	100	9,4	9,8	9,3	3,0	3,6	4,4
шаруа (фермер) қожалық-тарында	100	100	100	3,6	6,5	5,8	1,2	1,6	1,9
Өз бетінше жұмыспен айналысушылар	100	100	100	8,2	7,9	8,3	2,5	2,6	3,0
соның ішінде:									
жұмыс берушілер	100	100	100	35,8	31,4	40,2	4,5	3,7	3,4
дербес қызметкерлер	100	100	100	7,5	7,1	7,0	2,5	2,6	3,0
өндірістік кооператив мүшелері	100	100	100	6,7	8,6	11,1	0,9	1,1	1,4
отбасылық кәсіпорындардың									
ақы төленбейтін қызметкерлері	100	100	100	5,2	5,5	4,5	0,7	1,1	0,6

жалғасы

	олардан білімі барлар								
	орта кәсіптік (арнаулы)			бастауыш кәсіптік			жалпы орта		
	2004	2005	2006	2004	2005	2006	2004	2005	2006
Жұмыспен қамтылған халық – барлығы	100	100	100	100	100	100	100	100	100
Жалдама қызметкерлер	72,4	73,1	73,9	63,4	64,4	66,3	43,5	44,7	44,1
соның ішінде жұмыспен қамтылғандар:									
мемлекеттік ұйымда	38,7	36,7	34,9	26,6	23,4	21,9	22,6	21,8	20,9
мемлекеттік емес ұйымда	47,4	48,4	51,0	51,1	53,7	57,5	40,1	38,0	38,3
жеке тұлғаларда	11,1	11,4	11,0	16,0	16,4	15,5	19,3	21,1	20,7
шаруа (фермер) қожалық-тарында	2,8	3,4	3,2	6,3	6,5	5,1	18,1	19,1	20,2
Өз бетінше жұмыспен айналысушылар	27,6	26,9	26,1	36,6	35,6	33,7	56,5	55,3	55,9
соның ішінде:									
жұмыс берушілер	3,9	5,1	7,1	3,0	4,6	5,0	1,3	1,4	0,8
дербес қызметкерлер	92,7	92,6	90,5	93,5	92,7	91,9	90,8	92,8	92,7
өндірістік кооператив мүшелері	1,8	0,9	0,7	1,6	1,2	0,8	2,9	1,6	1,6
отбасылық кәсіпорындардың									
ақы төленбейтін қызметкерлері	1,6	1,4	1,7	2,0	1,6	2,3	4,9	4,3	4,9
Жұмыспен қамтылған халық – барлығы	27,7	27,2	26,2	12,5	12,0	12,3	30,6	30,4	30,1
Жалдама қызметкерлер	32,2	31,1	30,0	12,8	12,0	12,7	21,4	21,2	20,6
соның ішінде жұмыспен қамтылғандар:									
мемлекеттік ұйымда	31,4	29,8	29,3	8,6	7,3	7,8	12,2	12,1	12,0
мемлекеттік емес ұйымда	36,3	35,4	33,3	15,5	15,2	15,8	20,3	19,0	17,1
жеке тұлғаларда	30,2	29,3	28,2	17,3	16,2	16,8	34,7	36,9	36,5
шаруа (фермер) қожалық-тарында	14,5	15,5	14,3	12,8	11,4	9,7	61,9	58,8	62,7
Өз бетінше жұмыспен айналысушылар	20,3	20,3	19,3	12,1	11,8	11,7	45,8	46,5	47,4
соның ішінде:									
жұмыс берушілер	26,1	30,3	32,9	12,0	15,8	14,1	19,7	18,5	8,7
дербес қызметкерлер	20,5	20,3	19,1	12,4	11,8	11,8	45,3	46,6	48,1
өндірістік кооператив мүшелері	16,7	14,3	11,2	8,8	10,7	7,9	62,9	58,1	65,7
отбасылық кәсіпорындардың									
ақы төленбейтін қызметкерлері	10,8	10,9	10,2	7,8	6,9	8,4	72,8	73,7	72,4

жалғасы

	олардан білімі барлар					
	жалпы негізгі			жалпы бастауыш		
	2004	2005	2006	2004	2005	2006
Жұмыспен қамтылған халық – барлығы	100	100	100	100	100	100
Жалдама қызметкерлер	32,7	30,4	33,1	16,0	17,1	16,2
соның ішінде жұмыспен қамтылғандар:						
мемлекеттік ұйымда	19,3	21,6	22,1	16,7	23,1	32,7
мемлекеттік емес ұйымда	42,9	41,0	40,9	46,9	27,0	21,4
жеке тұлғаларда	24,0	20,9	22,5	21,4	22,3	27,1
шаруа (фермер) қожалық-тарында	13,8	16,5	14,6	15,0	27,5	18,7
Өз бетінше жұмыспен айналысушылар	67,3	69,6	66,9	84,0	82,9	83,8
соның ішінде:						
жұмыс берушілер	0,4	0,1	0,1	1,0	-	1,0
дербес қызметкерлер	97,8	98,3	98,7	98,4	99,7	96,3
өндірістік кооператив мүшелері	0,9	1,0	0,3	0,5	0,3	0,2
отбасылық кәсіпорындардың						
ақы төленбейтін қызметкерлері	1,0	0,6	0,9	0,2	-	2,5
Жұмыспен қамтылған халық – барлығы	4,6	4,5	4,4	1,3	1,0	0,8
Жалдама қызметкерлер	2,4	2,2	2,3	0,3	0,3	0,2

	олардан білімі барлар					
	жалпы негізгі			жалпы бастауыш		
	2004	2005	2006	2004	2005	2006
соның ішінде жұмыспен қамтылғандар:						
мемлекеттік ұйымда	1,2	1,2	1,4	0,1	0,2	0,2
мемлекеттік емес ұйымда	2,4	2,1	2,0	0,4	0,2	0,1
жеке тұлғаларда	4,9	3,7	4,4	0,6	0,5	0,5
шаруа (фермер) қожалық-тарында	5,3	5,2	5,0	0,8	1,0	0,6
Өз бетінше жұмыспен айналысушылар	8,1	8,7	8,4	2,9	2,2	1,9
соның ішінде:						
жұмыс берушілер	1,0	0,4	0,2	1,0	-	0,5
дербес қызметкерлер	8,7	9,3	9,0	3,1	2,4	2,0
өндірістік кооператив мүшелері	3,3	6,8	2,2	0,6	0,4	0,4
отбасылық кәсіпорындардың ақы төленбейтін қызметкерлері	2,6	2,0	2,4	0,2	-	1,5

2.5. ЭКОНОМИКА СЕКТОРЛАРЫ ЖӘНЕ ЭКОНОМИКАЛЫҚ ҚЫЗМЕТ ТҮРЛЕРІ БОЙЫНША ЖҰМЫСПЕН ҚАМТЫЛҒАН ХАЛЫҚ

Экономика секторлары бойынша жұмыспен қамтылған халық

мың адам

	Барлығы			соның ішінде					
				ерлер			әйелдер		
	2004	2005	2006	2004	2005	2006	2004	2005	2006
Жұмыспен қамтылған халық – барлығы	7181,8	7261,0	7403,5	3718,5	3764,4	3808,9	3463,3	3496,5	3594,5
соның ішінде:									
Ауыл орман және балық шаруашылығы	2405,9	2353,0	2334,7	1298,8	1258,0	1250,2	1107,1	1095,0	1084,5
Өнеркәсіп және құрылыс	1250,3	1307,3	1365,3	889,7	925,9	949,1	360,6	381,5	416,1
Қызмет көрсету саласы	3525,6	3600,6	3703,5	1530,0	1580,5	1609,6	1995,6	2020,1	2093,9

Экономика секторлары бойынша жұмыспен қамтылған халықтың құрылымы

пайызбен

	Барлығы			соның ішінде					
				ерлер			әйелдер		
	2004	2005	2006	2004	2005	2006	2004	2005	2006
Жұмыспен қамтылған халық – барлығы	100	100	100	100	100	100	100	100	100
соның ішінде:									
Ауыл орман және балық шаруашылығы	33,5	32,4	31,5	34,9	33,4	32,8	32,0	31,3	30,2
Өнеркәсіп және құрылыс	17,4	18,0	18,4	23,9	24,6	24,9	10,4	10,9	11,6
Қызмет көрсету саласы	49,1	49,6	50,0	41,1	42,0	42,3	57,6	57,8	58,3
Жұмыспен қамтылған халық – барлығы	100	100	100	51,8	51,8	51,4	48,2	48,2	48,6
соның ішінде:									
Ауыл орман және балық шаруашылығы	100	100	100	54,0	53,5	53,5	46,0	46,5	46,5
Өнеркәсіп және құрылыс	100	100	100	71,2	70,8	69,5	28,8	29,2	30,5
Қызмет көрсету саласы	100	100	100	43,4	43,9	43,5	56,6	56,1	56,5

Экономикалық қызмет түрлері бойынша жұмыспен қамтылған халық

мың адам

	Барлығы			соның ішінде					
				ерлер			әйелдер		
	2004	2005	2006	2004	2005	2006	2004	2005	2006
Жұмыспен қамтылған халық – барлығы	7181,8	7261,0	7403,5	3718,5	3764,4	3808,9	3463,3	3496,5	3594,5
соның ішінде:									
Ауыл шаруашылығы, аңшылық және орман шаруашылығы	2387,9	2335,7	2318,3	1283,1	1243,6	1238,3	1104,8	1092,1	1080,1
Балық аулау, балық өсіру	18,1	17,3	16,4	15,8	14,5	11,9	2,3	2,9	4,5
Өнеркәсіп	869,6	891,8	904,5	587,0	597,2	601,8	282,6	294,6	302,7
соның ішінде:									
көп өндіру	186,0	184,3	186,8	146,1	139,3	133,0	39,9	45,0	53,7
өңдеу	519,8	540,5	554,8	330,8	343,4	352,3	189,0	197,1	202,5
электр энергиясың, газ бен су өндіру және тарату	163,8	167,1	162,9	110,1	114,5	116,4	53,7	52,5	46,5
Құрылыс	380,7	415,5	460,8	302,7	328,7	347,4	78,0	86,8	113,4
Сауда; автомобильдерді, тұрмыстық бұйымдар мен жеке пайдаланатын заттарды жөндеу	1058,7	1038,5	1066,5	422,5	423,1	425,2	636,3	615,3	641,3
Қонақ үйлер мен мейрамханалар	82,0	87,2	90,7	22,2	21,6	25,0	59,8	65,6	65,8
Көлік және байланыс	519,7	529,0	538,5	389,9	403,0	400,3	129,8	126,0	138,2
Қаржы қызметі	60,7	66,5	73,8	24,0	24,3	27,8	36,8	42,2	45,9
Жылжымайтын мүлікпен операциялар, жалға беру және тұтынушыларға қызмет көрсету	233,6	291,9	319,0	120,4	158,4	168,3	113,2	133,5	150,7
Мемлекеттік басқару	334,7	330,4	335,4	192,2	195,4	193,2	142,6	135,0	142,2
Білім беру	666,2	689,5	720,5	179,1	181,4	190,2	487,1	508,2	530,2
Денсаулық сақтау және әлеуметтік қызмет көрсету	318,7	328,2	331,5	65,1	65,2	79,1	253,7	263,0	252,4
Коммуналдық, әлеуметтік және дербес қызметтер көрсету	201,3	203,0	198,2	94,4	96,0	93,0	106,9	107,0	105,2
Үй шаруашылығын жүргізу бойынша қызмет көрсету	49,4	36,3	29,2	20,4	12,2	7,3	29,0	24,1	21,8

Экономикалық қызмет түрлері бойынша жұмыспен қамтылған халықтың өзгеруі

өткен жылға пайызбен

	Барлығы			соның ішінде					
				ерлер			әйелдер		
	2004	2005	2006	2004	2005	2006	2004	2005	2006
Жұмыспен қамтылған халық - барлығы	102,8	101,1	102,0	102,8	101,2	101,2	102,9	101,0	102,8
соның ішінде:									
Ауыл шаруашылығы, аңшылық және орман шаруашылығы	97,6	97,8	99,3	98,5	96,9	99,6	96,6	98,9	98,9
Балық аулау, балық өсіру	114,4	96,0	94,7	108,4	91,6	82,7	186,0	126,2	155,4
Өнеркәсіп	101,7	102,6	101,4	101,3	101,7	100,8	102,5	104,2	102,8
соның ішінде:									
көп өндіру өнеркәсібі	102,4	99,1	101,4	103,3	95,4	95,5	99,1	112,6	119,5
өңдеу өнеркәсібі	102,6	104,0	102,6	104,6	103,8	102,6	99,5	104,3	102,7
электр энергиясың, газ бен су өндіру және бөлу	98,0	102,0	97,5	90,4	104,0	101,6	118,5	97,9	88,5
Құрылыс	115,5	109,1	110,9	115,3	108,6	105,7	116,5	111,4	130,6
Сауда; автомобильдерді, тұрмыстық бұйымдар мен жеке пайдаланатын заттарды жөндеу	104,3	98,1	102,7	103,1	100,2	100,5	105,1	96,7	104,2
Қонақ үйлер мен мейрамханалар	116,8	106,4	104,0	120,4	97,4	115,4	115,5	109,8	100,2
Көлік және байланыс	103,1	101,8	101,8	101,5	103,4	99,3	108,5	97,0	109,7
Қаржы қызметі	113,5	109,5	111,0	126,7	101,3	114,6	106,3	114,8	108,9
Жылжымайтын мүлікпен операциялар, жалға беру және тұтынушыларға қызмет көрсету	112,8	125,0	109,3	105,7	131,6	106,3	121,4	117,9	112,9
Мемлекеттік басқару	105,2	98,7	101,5	101,7	101,7	98,9	110,3	94,7	105,4
Білім беру	105,6	103,5	104,5	109,8	101,3	104,9	104,1	104,3	104,3
Денсаулық сақтау және әлеуметтік қызмет көрсету	106,3	103,0	101,0	108,7	100,1	121,4	105,8	103,7	96,0
Коммуналдық, әлеуметтік және дербес қызмет көрсету	102,5	100,8	97,7	105,4	101,7	96,9	100,1	100,1	98,4
Үй шаруашылығын жүргізу бойынша қызмет көрсету	116,1	73,4	80,4	172,6	59,6	60,3	94,4	83,2	90,5

**Экономикалық қызмет түрлері бойынша жұмыспен
қамтылған халықтың құрылымы**

пайызбен

	Барлығы			соның ішінде					
				ерлер			әйелдер		
	2004	2005	2006	2004	2005	2006	2004	2005	2006
Жұмыспен қамтылған халық – барлығы	100	100	100	100	100	100	100	100	100
соның ішінде:									
Ауыл шаруашылығы, аңшылық және орман шаруашылығы	33,2	32,2	31,3	34,5	33,0	32,5	31,9	31,2	30,0
Балық аулау, балық өсіру	0,3	0,2	0,2	0,4	0,4	0,3	0,1	0,1	0,1
Өнеркәсіп	12,1	12,3	12,2	15,8	15,9	15,8	8,2	8,4	8,4
соның ішінде:									
көң өндіру	21,4	20,7	20,6	24,9	23,3	22,1	14,1	15,3	17,8
өңдеу	59,8	60,6	61,3	56,4	57,5	58,5	66,9	66,9	66,9
электр энергиясың, газ бен су өндіру және тарату	18,8	18,7	18,0	18,8	19,2	19,3	19,0	17,8	15,4
Құрылыс	5,3	5,7	6,2	8,1	8,7	9,1	2,3	2,5	3,2
Сауда; автомобильдерді, тұрмыстық бұйымдар мен жеке пайдаланатын заттарды жөндеу	14,7	14,3	14,4	11,4	11,2	11,2	18,4	17,6	17,8
Қонақ үйлер мен мейрамханалар	1,1	1,2	1,2	0,6	0,6	0,7	1,7	1,9	1,8
Көлік және байланыс	7,2	7,3	7,3	10,5	10,7	10,5	3,7	3,6	3,8
Қаржы қызметі	0,8	0,9	1,0	0,6	0,6	0,7	1,1	1,2	1,3
Жылжымайтын мүлікпен операциялар, жалға беру және тұтынушыларға қызмет көрсету	3,3	4,0	4,3	3,2	4,2	4,4	3,3	3,8	4,2
Мемлекеттік басқару	4,7	4,5	4,5	5,2	5,2	5,1	4,1	3,9	4,0
Білім беру	9,3	9,5	9,7	4,8	4,8	5,0	14,1	14,5	14,8
Денсаулық сақтау және әлеуметтік қызмет көрсету	4,4	4,5	4,5	1,7	1,7	2,1	7,3	7,5	7,0
Коммуналдық, әлеуметтік және дербес қызметтер көрсету	2,8	2,8	2,7	2,5	2,6	2,4	3,1	3,1	2,9
Үй шаруашылығын жүргізу бойынша қызмет көрсету	0,7	0,5	0,4	0,5	0,3	0,2	0,8	0,7	0,6
Жұмыспен қамтылған халық – барлығы	100	100	100	51,8	51,8	51,4	48,2	48,2	48,6
соның ішінде:									
Ауыл шаруашылығы, аңшылық және орман шаруашылығы	100	100	100	53,7	53,2	53,4	46,3	46,8	46,6
Балық аулау, балық өсіру	100	100	100	87,4	83,4	72,8	12,6	16,6	27,2
Өнеркәсіп	100	100	100	67,5	67,0	66,5	32,5	33,0	33,5
соның ішінде:									
көң өндіру	100	100	100	78,5	75,6	71,2	21,5	24,4	28,8
өңдеу	100	100	100	63,6	63,5	63,5	36,4	36,5	36,5
электр энергиясың, газ бен су өндіру және тарату	100	100	100	67,2	68,6	71,5	32,8	31,4	28,5
Құрылыс	100	100	100	79,5	79,1	75,4	20,5	20,9	24,6
Сауда; автомобильдерді, тұрмыстық бұйымдар мен жеке пайдаланатын заттарды жөндеу	100	100	100	39,9	40,7	39,9	60,1	59,3	60,1
Қонақ үйлер мен мейрамханалар	100	100	100	27,1	24,8	27,5	72,9	75,2	72,5
Көлік және байланыс	100	100	100	75,0	76,2	74,3	25,0	23,8	25,7
Қаржы қызметі	100	100	100	39,5	36,5	37,7	60,5	63,5	62,3
Жылжымайтын мүлікпен операциялар, жалға беру және тұтынушыларға қызмет көрсету	100	100	100	51,5	54,3	52,8	48,5	45,7	47,2
Мемлекеттік басқару	100	100	100	57,4	59,1	57,6	42,6	40,9	42,4
Білім беру	100	100	100	26,9	26,3	26,4	73,1	73,7	73,6
Денсаулық сақтау және әлеуметтік қызмет көрсету	100	100	100	20,4	19,9	23,9	79,6	80,1	76,1
Коммуналдық, әлеуметтік және дербес қызметтер көрсету	100	100	100	46,9	47,3	46,9	53,1	52,7	53,1
Үй шаруашылығын жүргізу бойынша қызмет көрсету	100	100	100	41,3	33,5	25,2	58,7	66,5	74,8

**Экономикалық қызмет түрлері және жас топтары бойынша
жұмыспен қамтылған халық**

мың адам

	Барлығы			соның ішінде жасы					
				15			16-24		
	2004	2005	2006	2004	2005	2006	2004	2005	2006
Жұмыспен қамтылған халық – барлығы	7181,8	7261,0	7403,5	15,5	23,1	20,8	1135,5	1166,1	1203,3
соның ішінде:									
Ауыл шаруашылығы, аңшылық және орман шаруашылығы	2387,9	2335,7	2318,3	13,0	16,4	16,2	526,9	523,2	540,2
Балық аулау, балық өсіру	18,1	17,3	16,4	0,0	-	0,2	4,1	3,7	3,9
Өнеркәсіп	869,6	891,8	904,5	-	-	-	87,7	102,3	96,4
соның ішінде:									
көм өндіру	186,0	184,3	186,8	-	-	-	17,9	21,4	20,7
өңдеу	519,8	540,5	554,8	-	-	-	56,8	67,0	59,4
электр энергиясың, газ бен су өндіру және тарату	163,8	167,1	162,9	-	-	-	13,1	13,9	16,3
Құрылыс	380,7	415,5	460,8	0,1	-	0,5	59,8	64,0	71,9
Сауда; автомобильдерді, тұрмыстық бұйымдар мен жеке пайдаланатын заттарды жөндеу	1058,7	1038,5	1066,5	2,3	6,7	3,7	187,2	201,5	204,8
Қонақ үйлер мен мейрамханалар	82,0	87,2	90,7	-	-	-	18,0	18,8	19,6
Көлік және байланыс	519,7	529,0	538,5	-	-	-	48,8	51,8	56,0
Қаржы қызметі	60,7	66,5	73,8	-	-	-	8,7	9,7	9,7
Жылжымайтын мүлікпен операциялар, жалға беру және тұтынушыларға қызмет көрсету	233,6	291,9	319,0	-	-	-	25,2	34,1	37,0
Мемлекеттік басқару	334,7	330,4	335,4	-	-	-	40,3	34,7	34,9
Білім беру	666,2	689,5	720,5	-	-	-	63,7	61,0	74,9
Денсаулық сақтау және әлеуметтік қызмет көрсету	318,7	328,2	331,5	-	-	-	20,2	23,0	20,9
Коммуналдық, әлеуметтік және дербес қызметтер көрсету	201,3	203,0	198,2	0,0	-	0,2	29,2	31,1	28,2
Үй шаруашылығын жүргізу бойынша қызмет көрсету	49,4	36,3	29,2	-	-	-	15,5	7,1	5,0

жалғасы

	соның ішінде жасы								
	25-54			55-64			65 және одан асқандар		
	2004	2005	2006	2004	2005	2006	2004	2005	2006
Жұмыспен қамтылған халық – барлығы	5449,9	5501,3	5566,5	473,3	483,4	522,0	107,6	87,1	90,9
соның ішінде:									
Ауыл шаруашылығы, аңшылық және орман шаруашылығы	1560,2	1540,3	1493,0	197,9	183,2	192,4	89,9	72,7	76,5
Балық аулау, балық өсіру	12,9	12,5	11,5	0,9	1,1	0,7	-	-	-
Өнеркәсіп	722,7	724,3	734,9	56,9	63,7	70,7	2,2	1,6	2,6
соның ішінде:									
көм өндіру	159,1	152,8	153,9	8,3	9,6	11,6	0,7	0,6	0,6
өңдеу	425,7	434,0	448,7	36,1	38,4	45,1	1,2	1,1	1,7
электр энергиясың, газ бен су өндіру және тарату	137,9	137,5	132,3	12,5	15,7	14,0	0,3	-	0,3
Құрылыс	298,3	325,8	358,5	22,1	24,5	28,6	0,4	1,2	1,4
Сауда; автомобильдерді, тұрмыстық бұйымдар мен жеке пайдаланатын заттарды жөндеу	811,7	782,5	805,8	49,7	43,6	49,1	7,8	4,2	3,2
Қонақ үйлер мен мейрамханалар	61,8	65,2	67,1	2,1	3,1	3,8	0,0	0,1	0,2
Көлік және байланыс	435,2	437,2	445,1	33,9	37,8	35,5	1,8	2,1	1,9
Қаржы қызметі	50,4	54,1	60,1	1,7	2,7	3,8	-	-	0,3
Жылжымайтын мүлікпен операциялар, жалға беру және тұтынушыларға қызмет көрсету	197,0	239,4	257,8	10,2	17,2	23,3	1,1	1,1	1,0
Мемлекеттік басқару	278,6	277,8	278,7	15,6	17,5	21,1	0,2	0,3	0,7
Білім беру	556,8	579,2	594,4	43,7	47,6	49,7	1,9	1,7	1,4
Денсаулық сақтау және әлеуметтік қызмет көрсету	275,7	280,3	284,1	22,1	24,0	25,9	0,7	1,0	0,7

	соның ішінде жасы								
	25-54			55-64			65 және одан асқандар		
	2004	2005	2006	2004	2005	2006	2004	2005	2006
Коммуналдық, әлеуметтік және дербес қызметтер көрсету	158,4	155,9	153,6	12,8	15,4	15,1	0,8	0,6	1,1
Үй шаруашылығын жүргізу бойынша қызмет көрсету	29,7	26,8	21,7	3,7	1,9	2,4	0,6	0,5	0,1

**Экономикалық қызмет түрлері және жас топтары бойынша
жұмыспен қамтылған халықтың құрылымы**

пайызбен

	Барлығы			соның ішінде жасы					
				15			16-24		
	2004	2005	2006	2004	2005	2006	2004	2005	2006
Жұмыспен қамтылған халық – барлығы	100	100	100	100	100	100	100	100	100
соның ішінде:									
Ауыл шаруашылығы, аңшылық және орман шаруашылығы	33,2	32,2	31,3	83,9	70,9	78,1	46,4	44,9	44,9
Балық аулау, балық өсіру	0,3	0,2	0,2	0,3	-	1,1	0,4	0,3	0,3
Өнеркәсіп	12,1	12,3	12,2	-	-	-	7,7	8,8	8,0
соның ішінде:									
кен өндіру	21,4	20,7	20,6	-	-	-	20,4	20,9	21,5
өңдеу	59,8	60,6	61,3	-	-	-	64,7	65,5	61,6
электр энергиясың, газ бен су өндіру және тарату	18,8	18,7	18,0	-	-	-	14,9	13,6	16,9
Құрылыс	5,3	5,7	6,2	0,4	-	2,2	5,3	5,5	6,0
Сауда; автомобильдерді, тұрмыстық бұйымдар мен жеке пайдаланатын заттарды жөндеу	14,7	14,3	14,4	15,1	29,1	17,6	16,5	17,3	17,0
Қонақ үйлер мен мейрамханалар	1,1	1,2	1,2	-	-	-	1,6	1,6	1,6
Көлік және байланыс	7,2	7,3	7,3	-	-	-	4,3	4,4	4,7
Қаржы қызметі	0,8	0,9	1,0	-	-	-	0,8	0,8	0,8
Жылжымайтын мүлікпен операциялар, жалға беру және тұтынушыларға қызмет көрсету	3,3	4,0	4,3	-	-	-	2,2	2,9	3,1
Мемлекеттік басқару	4,7	4,5	4,5	-	-	-	3,6	3,0	2,9
Білім беру	9,3	9,5	9,7	-	-	-	5,6	5,2	6,2
Денсаулық сақтау және әлеуметтік қызмет көрсету	4,4	4,5	4,5	-	-	-	1,8	2,0	1,7
Коммуналдық, әлеуметтік және дербес қызметтер көрсету	2,8	2,8	2,7	0,3	-	1,0	2,6	2,7	2,3
Үй шаруашылығын жүргізу бойынша қызмет көрсету	0,7	0,5	0,4	-	-	-	1,4	0,6	0,4
Жұмыспен қамтылған халық – барлығы	100	100	100	0,2	0,3	0,3	15,8	16,1	16,3
соның ішінде:									
Ауыл шаруашылығы, аңшылық және орман шаруашылығы	100	100	100	0,5	0,7	0,7	22,1	22,4	23,3
Балық аулау, балық өсіру	100	100	100	0,2	-	1,4	22,9	21,4	23,8
Өнеркәсіп	100	100	100	-	-	-	10,1	11,5	10,7
соның ішінде:									
кен өндіру	100	100	100	-	-	-	9,6	11,6	11,1
өңдеу	100	100	100	-	-	-	10,9	12,4	10,7
электр энергиясың, газ бен су өндіру және тарату	100	100	100	-	-	-	8,0	8,3	10,0
Құрылыс	100	100	100	0,0	-	0,1	15,7	15,4	15,6
Сауда; автомобильдерді, тұрмыстық бұйымдар мен жеке пайдаланатын заттарды жөндеу	100	100	100	0,2	0,6	0,3	17,7	19,4	19,2
Қонақ үйлер мен мейрамханалар	100	100	100	-	-	-	22,0	21,5	21,6
Көлік және байланыс	100	100	100	-	-	-	9,4	9,8	10,4
Қаржы қызметі	100	100	100	-	-	-	14,3	14,6	13,1
Жылжымайтын мүлікпен операциялар, жалға беру және тұтынушыларға қызмет көрсету	100	100	100	-	-	-	10,8	11,7	11,6

жалғасы

	Барлығы			соның ішінде жасы					
				15			16-24		
	2004	2005	2006	2004	2005	2006	2004	2005	2006
Мемлекеттік басқару	100	100	100	-	-	-	12,1	10,5	10,4
Білім беру	100	100	100	-	-	-	9,6	8,9	10,4
Денсаулық сақтау және әлеуметтік қызмет көрсету	100	100	100	-	-	-	6,3	7,0	6,3
Коммуналдық, әлеуметтік және дербес қызметтер көрсету	100	100	100	0,0	-	0,1	14,5	15,3	14,2
Үй шаруашылығын жүргізу бойынша қызмет көрсету	100	100	100	-	-	-	31,3	19,6	17,3

жалғасы

	соның ішінде жасы								
	25-54			55-64			65 және одан асқандар		
	2004	2005	2006	2004	2005	2006	2004	2005	2006
Жұмыспен қамтылған халық – барлығы	100	100	100	100	100	100	100	100	100
соның ішінде:									
Ауыл шаруашылығы, аңшылық және орман шаруашылығы	28,6	28,0	26,8	41,8	37,9	36,9	83,6	83,5	84,2
Балық аулау, балық өсіру	0,2	0,2	0,2	0,2	0,2	0,1	-	-	-
Өнеркәсіп	13,3	13,2	13,2	12,0	13,2	13,5	2,1	1,9	2,8
соның ішінде:									
кен өндіру	22,0	21,1	20,9	14,7	15,1	16,4	31,7	33,8	22,0
өңдеу	58,9	59,9	61,1	63,4	60,3	63,8	53,3	66,2	65,3
электр энергиясың, газ бен су өндіру және тарату	19,1	19,0	18,0	22,0	24,7	19,8	15,0	-	12,8
Құрылыс	5,5	5,9	6,4	4,7	5,1	5,5	0,4	1,4	1,5
Сауда; автомобильдерді, тұрмыстық бұйымдар мен жеке пайдаланатын заттарды жөндеу	14,9	14,2	14,5	10,5	9,0	9,4	7,2	4,8	3,5
Қонақ үйлер мен мейрамханалар	1,1	1,2	1,2	0,5	0,6	0,7	0,0	0,1	0,2
Көлік және байланыс	8,0	7,9	8,0	7,2	7,8	6,8	1,7	2,4	2,1
Қаржы қызметі	0,9	1,0	1,1	0,3	0,6	0,7	-	-	0,3
Жылжымайтын мүлікпен операциялар, жалға беру және тұтынушыларға қызмет көрсету	3,6	4,4	4,6	2,2	3,6	4,5	1,0	1,2	1,1
Мемлекеттік басқару	5,1	5,1	5,0	3,3	3,6	4,0	0,2	0,4	0,7
Білім беру	10,2	10,5	10,7	9,2	9,8	9,5	1,8	2,0	1,6
Денсаулық сақтау және әлеуметтік қызмет көрсету	5,1	5,1	5,1	4,7	5,0	5,0	0,7	1,1	0,7
Коммуналдық, әлеуметтік және дербес қызметтер көрсету	2,9	2,8	2,8	2,7	3,2	2,9	0,8	0,7	1,2
Үй шаруашылығын жүргізу бойынша қызмет көрсету	0,5	0,5	0,4	0,8	0,4	0,5	0,5	0,5	0,1
Жұмыспен қамтылған халық – барлығы	75,9	75,8	75,2	6,6	6,7	7,1	1,5	1,2	1,2
соның ішінде:									
Ауыл шаруашылығы, аңшылық және орман шаруашылығы	65,3	65,9	64,4	8,3	7,8	8,3	3,8	3,1	3,3
Балық аулау, балық өсіру	71,6	72,0	70,3	5,2	6,6	4,5	-	-	-
Өнеркәсіп	83,1	81,2	81,2	6,5	7,1	7,8	0,3	0,2	0,3
соның ішінде:									
кен өндіру	85,5	82,9	82,4	4,5	5,2	6,2	0,4	0,3	0,3
өңдеу	81,9	80,3	80,9	6,9	7,1	8,1	0,2	0,2	0,3
электр энергиясың, газ бен су өндіру және тарату	84,2	82,3	81,2	7,6	9,4	8,6	0,2	-	0,2
Құрылыс	78,4	78,4	77,8	5,8	5,9	6,2	0,1	0,3	0,3
Сауда; автомобильдерді, тұрмыстық бұйымдар мен жеке пайдаланатын заттарды жөндеу	76,7	75,4	75,6	4,7	4,2	4,6	0,7	0,4	0,3
Қонақ үйлер мен мейрамханалар	75,4	74,8	74,0	2,6	3,6	4,2	0,0	0,1	0,2
Көлік және байланыс	83,7	82,6	82,7	6,5	7,2	6,6	0,4	0,4	0,3
Қаржы қызметі	82,9	81,4	81,4	2,7	4,0	5,1	-	-	0,4

	соның ішінде жасы								
	25-54			55-64			65 және одан асқандар		
	2004	2005	2006	2004	2005	2006	2004	2005	2006
Жылжымайтын мүлікпен операциялар, жалға беру және тұтынушыларға қызмет көрсету	84,3	82,0	80,8	4,4	5,9	7,3	0,5	0,4	0,3
Мемлекеттік басқару	83,2	84,1	83,1	4,7	5,3	6,3	0,1	0,1	0,2
Білім беру	83,6	84,0	82,5	6,6	6,9	6,9	0,3	0,2	0,2
Денсаулық сақтау және әлеуметтік қызмет көрсету	86,5	85,4	85,7	6,9	7,3	7,8	0,2	0,3	0,2
Коммуналдық, әлеуметтік және дербес қызметтер көрсету	78,7	76,8	77,5	6,3	7,6	7,6	0,4	0,3	0,6
Үй шаруашылығын жүргізу бойынша қызмет көрсету	60,1	73,9	74,4	7,4	5,2	8,1	1,2	1,3	0,2

**Экономикалық қызмет түрлері және білім деңгейі бойынша
жұмыспен қамтылған халық**

мың адам

	Барлығы			олардан білімі барлар		
				жоғары және аяқталмаған жоғары		
	2004	2005	2006	2004	2005	2006
Жұмыспен қамтылған халық – барлығы	7181,8	7261,0	7403,5	1671,5	1813,3	1931,7
соның ішінде:						
Ауыл шаруашылығы, аңшылық және орман шаруашылығы	2387,9	2335,7	2318,3	155,7	156,5	157,6
Балық аулау, балық өсіру	18,1	17,3	16,4	2,0	1,5	2,8
Өнеркәсіп	869,6	891,8	904,5	190,7	203,4	225,6
соның ішінде:						
кен өндіру	186,0	184,3	186,8	33,7	33,2	48,4
өңдеу	519,8	540,5	554,8	115,4	128,1	136,5
электр энергиясың, газ бен су өндіру және тарату	163,8	167,1	162,9	41,6	42,1	40,7
Құрылыс	380,7	415,5	460,8	82,2	102,2	122,6
Сауда; автомобильдерді, тұрмыстық бұйымдар мен жеке пайдаланатын заттарды жөндеу	1058,7	1038,5	1066,5	222,3	233,6	245,3
Қонақ үйлер мен мейрамханалар	82,0	87,2	90,7	23,0	18,7	20,9
Көлік және байланыс	519,7	529,0	538,5	102,6	124,3	121,7
Қаржы қызметі	60,7	66,5	73,8	42,9	46,9	53,3
Жылжымайтын мүлікпен операциялар, жалға беру және тұтынушыларға қызмет көрсету	233,6	291,9	319,0	115,2	142,1	163,7
Мемлекеттік басқару	334,7	330,4	335,4	188,8	202,5	196,5
Білім беру	666,2	689,5	720,5	395,1	415,8	438,1
Денсаулық сақтау және әлеуметтік қызмет көрсету	318,7	328,2	331,5	92,1	100,1	113,7
Коммуналдық, әлеуметтік және дербес қызметтер көрсету	201,3	203,0	198,2	53,7	60,7	64,8
Үй шаруашылығын жүргізу бойынша қызмет көрсету	49,4	36,3	29,2	4,7	4,7	5,0

	олардан білімі барлар					
	орта кәсіптік (арнаулы)			негізгі, орта, жалпы, бастауыш		
	2004	2005	2006	2004	2005	2006
Жұмыспен қамтылған халық – барлығы	1991,3	1975,6	1940,5	3518,9	3472,1	3531,3
соның ішінде:						
Ауыл шаруашылығы, аңшылық және орман шаруашылығы	401,8	400,7	377,9	1830,3	1778,5	1782,8
Балық аулау, балық өсіру	2,9	3,6	3,6	13,1	12,3	10,0
Өнеркәсіп	346,6	341,5	337,5	332,4	346,9	341,5
соның ішінде:						
көп өндіру	82,0	78,0	70,4	70,3	73,2	68,0
өңдеу	194,9	194,6	201,4	209,5	217,8	216,9
электр энергиясың газ бен су өндіру және тарату	69,6	69,0	65,7	52,6	56,0	56,5
Құрылыс	121,1	120,9	132,2	177,4	192,4	206,0
Сауда; автомобильдерді, тұрмыстық бұйымдар мен жеке пайдаланатын заттарды жөндеу	321,9	314,7	306,1	514,5	490,1	515,1
Қонақ үйлер мен мейрамханалар	26,1	31,4	28,2	32,8	37,2	41,6
Көлік және байланыс	200,6	195,7	187,4	216,5	208,9	229,4
Қаржы қызметі	12,8	11,7	13,1	5,0	7,8	7,4
Жылжымайтын мүлікпен операциялар, жалға беру және тұтынушыларға қызмет көрсету	62,8	77,9	81,0	55,6	71,8	74,3
Мемлекеттік басқару	93,1	82,6	89,6	52,9	45,3	49,3
Білім беру	162,6	157,9	157,8	108,6	115,8	124,6
Денсаулық сақтау және әлеуметтік қызмет көрсету	160,3	158,8	153,1	66,3	69,2	64,7
Коммуналдық, әлеуметтік және дербес қызметтер көрсету	69,8	66,4	64,0	77,7	75,9	69,4
Үй шаруашылығын жүргізу бойынша қызмет көрсету	8,9	11,8	9,1	35,8	19,8	15,1

Экономикалық қызмет түрлері және білім деңгейі бойынша жұмыспен қамтылған халықтың құрылымы

пайызбен

	Барлығы			олардан білімі барлар		
				жоғары және аяқталмаған жоғары		
	2004	2005	2006	2004	2005	2006
Жұмыспен қамтылған халық - барлығы	100	100	100	100	100	100
соның ішінде:						
Ауыл шаруашылығы, аңшылық және орман шаруашылығы	33,2	32,2	31,3	9,3	8,6	8,2
Балық аулау, балық өсіру	0,3	0,2	0,2	0,1	0,1	0,1
Өнеркәсіп	12,1	12,3	12,2	11,4	11,2	11,7
соның ішінде:						
көп өндіру	21,4	20,7	20,6	17,7	16,3	21,4
өңдеу	59,8	60,6	61,3	60,5	63,0	60,5
электр энергиясың газ бен су өндіру және тарату	18,8	18,7	18,0	21,8	20,7	18,1
Құрылыс	5,3	5,7	6,2	4,9	5,6	6,3
Сауда; автомобильдерді, тұрмыстық бұйымдар мен жеке пайдаланатын заттарды жөндеу	14,7	14,3	14,4	13,3	12,9	12,7
Қонақ үйлер мен мейрамханалар	1,1	1,2	1,2	1,4	1,0	1,1
Көлік және байланыс	7,2	7,3	7,3	6,1	6,9	6,3
Қаржы қызметі	0,8	0,9	1,0	2,6	2,6	2,8
Жылжымайтын мүлікпен операциялар, жалға беру және тұтынушыларға қызмет көрсету	3,3	4,0	4,3	6,9	7,8	8,5
Мемлекеттік басқару	4,7	4,5	4,5	11,3	11,2	10,2
Білім беру	9,3	9,5	9,7	23,6	22,9	22,7
Денсаулық сақтау және әлеуметтік қызмет көрсету	4,4	4,5	4,5	5,5	5,5	5,9
Коммуналдық, әлеуметтік және дербес қызметтер көрсету	2,8	2,8	2,7	3,2	3,3	3,4

жалғасы

	Барлығы			олардан білімі барлар		
				жоғары және аяқталмаған жоғары		
	2004	2005	2006	2004	2005	2006
Үй шаруашылығын жүргізу бойынша қызмет көрсету	0,7	0,5	0,4	0,3	0,3	0,3
Жұмыспен қамтылған халық - барлығы	100	100	100	23,3	25,0	26,1
соның ішінде:						
Ауыл шаруашылығы, аңшылық және орман шаруашылығы	100	100	100	6,5	6,7	6,8
Балық аулау, балық өсіру	100	100	100	11,1	8,4	17,1
Өнеркәсіп	100	100	100	21,9	22,8	24,9
соның ішінде:						
көм өндіру	100	100	100	18,1	18,0	25,9
өңдеу	100	100	100	22,2	23,7	24,6
электр энергиясың, газ бен су өндіру және тарату	100	100	100	25,4	25,2	25,0
Құрылыс	100	100	100	21,6	24,6	26,6
Сауда; автомобильдерді, тұрмыстық бұйымдар мен жеке пайдаланатын заттарды жөндеу	100	100	100	21,0	22,5	23,0
Қонақ үйлер мен мейрамханалар	100	100	100	28,1	21,4	23,0
Көлік және байланыс	100	100	100	19,7	23,5	22,6
Қаржы қызметі	100	100	100	70,6	70,6	72,2
Жылжымайтын мүлікпен операциялар, жалға беру және тұтынушыларға қызмет көрсету	100	100	100	49,3	48,7	51,3
Мемлекеттік басқару	100	100	100	56,4	61,3	58,6
Білім беру	100	100	100	59,3	60,3	60,8
Денсаулық сақтау және әлеуметтік қызмет көрсету	100	100	100	28,9	30,5	34,3
Коммуналдық, әлеуметтік және дербес қызметтер көрсету	100	100	100	26,7	29,9	32,7
Үй шаруашылығын жүргізу бойынша қызмет көрсету	100	100	100	9,5	13,0	17,1

жалғасы

	олардан білімі барлар					
	орта кәсіптік (арнаулы)			негізгі, орта, жалпы, бастауыш		
	2004	2005	2006	2004	2005	2006
Жұмыспен қамтылған халық - барлығы	100	100	100	100	100	100
соның ішінде:						
Ауыл шаруашылығы, аңшылық және орман шаруашылығы	20,2	20,3	19,5	52,0	51,2	50,5
Балық аулау, балық өсіру	0,1	0,2	0,2	0,4	0,4	0,3
Өнеркәсіп	17,4	17,3	17,4	9,4	10,0	9,7
соның ішінде:						
көм өндіру	23,7	22,8	20,9	21,2	21,1	19,9
өңдеу	56,2	57,0	59,7	63,0	62,8	63,5
электр энергиясың, газ бен су өндіру және тарату	20,1	20,2	19,5	15,8	16,1	16,6
Құрылыс	6,1	6,1	6,8	5,0	5,5	5,8
Сауда; автомобильдерді, тұрмыстық бұйымдар мен жеке пайдаланатын заттарды жөндеу	16,2	15,9	15,8	14,6	14,1	14,6
Қонақ үйлер мен мейрамханалар	1,3	1,6	1,5	0,9	1,1	1,2
Көлік және байланыс	10,1	9,9	9,7	6,2	6,0	6,5
Қаржы қызметі	0,6	0,6	0,7	0,1	0,2	0,2
Жылжымайтын мүлікпен операциялар, жалға беру және тұтынушыларға қызмет көрсету	3,2	3,9	4,2	1,6	2,1	2,1
Мемлекеттік басқару	4,7	4,2	4,6	1,5	1,3	1,4
Білім беру	8,2	8,0	8,1	3,1	3,3	3,5
Денсаулық сақтау және әлеуметтік қызмет көрсету	8,1	8,0	7,9	1,9	2,0	1,8

	олардан білімі барлар					
	орта кәсіптік (арнаулы)			негізгі, орта, жалпы, бастауыш		
	2004	2005	2006	2004	2005	2006
Коммуналдық, әлеуметтік және дербес қызметтер көрсету	3,5	3,4	3,3	2,2	2,2	2,0
Үй шаруашылығын жүргізу бойынша қызмет көрсету	0,4	0,6	0,5	1,0	0,6	0,4
Жұмыспен қамтылған халық – барлығы	27,7	27,2	26,2	49,0	47,8	47,7
соның ішінде:						
Ауыл шаруашылығы, аңшылық және орман шаруашылығы	16,8	17,2	16,3	76,7	76,1	76,9
Балық аулау, балық өсіру	16,1	20,5	21,8	72,8	71,1	61,1
Өнеркәсіп	39,9	38,3	37,3	38,2	38,9	37,8
соның ішінде:						
көп өндіру	44,1	42,3	37,7	37,8	39,7	36,4
өңдеу	37,5	36,0	36,3	40,3	40,3	39,1
электр энергиясың, газ бен су өндіру және тарату	42,5	41,3	40,3	32,1	33,5	34,7
Құрылыс	31,8	29,1	28,7	46,6	46,3	44,7
Сауда; автомобильдерді, тұрмыстық бұйымдар мен жеке пайдаланатын заттарды жөндеу	30,4	30,3	28,7	48,6	47,2	48,3
Қонақ үйлер мен мейрамханалар	31,9	36,0	31,1	40,0	42,6	45,9
Көлік және байланыс	38,6	37,0	34,8	41,7	39,5	42,6
Қаржы қызметі	21,1	17,6	17,7	8,3	11,8	10,1
Жылжымайтын мүлікпен операциялар, жалға беру және тұтынушыларға қызмет көрсету	26,9	26,7	25,4	23,8	24,6	23,3
Мемлекеттік басқару	27,8	25,0	26,7	15,8	13,7	14,7
Білім беру	24,4	22,9	21,9	16,3	16,8	17,3
Денсаулық сақтау және әлеуметтік қызмет көрсету	50,3	48,4	46,2	20,8	21,1	19,5
Коммуналдық, әлеуметтік және дербес қызметтер көрсету	34,7	32,7	32,3	38,6	37,4	35,0
Үй шаруашылығын жүргізу бойынша қызмет көрсету	18,1	32,4	31,1	72,4	54,6	51,8

Экономикалық қызмет түрлері және жұмыспен қамтылғандық статусы бойынша жұмыспен қамтылған халық

мың адам

	Барлығы			соның ішінде					
				жалдамалы қызметкерлер			өз бетінше жұмыспен қамтылғандар		
	2004	2005	2006	2004	2005	2006	2004	2005	2006
Жұмыспен қамтылған халық - барлығы	7181,8	7261,0	7403,5	4469,9	4640,5	4776,6	2711,9	2620,4	2626,9
соның ішінде:									
Ауыл шаруашылығы, аңшылық және орман шаруашылығы	2387,9	2335,7	2318,3	605,8	604,5	611,4	1782,1	1731,3	1706,9
Балық аулау, балық өсіру	18,1	17,3	16,4	7,8	7,0	7,6	10,3	10,4	8,9
Өнеркәсіп	869,6	891,8	904,5	845,6	870,4	881,4	24,0	21,4	23,1
соның ішінде:									
көп өндіру өнеркәсібі	186,0	184,3	186,8	186,0	184,3	186,8	-	-	-
өңдеу өнеркәсібі	519,8	540,5	554,8	495,8	519,1	531,7	24,0	21,4	23,1
электр энергиясың, газ бен су өндіру және бөлу	163,8	167,1	162,9	163,8	167,1	162,9	-	-	-
Құрылыс	380,7	415,5	460,8	332,9	353,4	389,9	47,8	62,1	70,9
Сауда; автомобильдерді, тұрмыстық бұйымдар мен жеке пайдаланатын заттарды жөндеу	1058,7	1038,5	1066,5	457,3	477,1	488,0	601,5	561,3	578,5
Қонақ үйлер мен мейрамханалар	82,0	87,2	90,7	71,8	73,7	77,8	10,1	13,5	12,9
Көлік және байланыс	519,7	529,0	538,5	396,0	402,5	400,5	123,7	126,5	138,0
Қаржы қызметі	60,7	66,5	73,8	60,7	66,5	73,8	-	-	-
Жылжымайтын мүлікпен операциялар, жалға беру және тұтынушыларға қызмет көрсету	233,6	291,9	319,0	220,3	276,5	301,3	13,3	15,4	17,8

жалғасы

	Барлығы			соның ішінде					
				жалдамалы қызметкерлер			өз бетінше жұмыспен қамтылғандар		
	2004	2005	2006	2004	2005	2006	2004	2005	2006
Мемлекеттік басқару	334,7	330,4	335,4	334,7	330,4	335,4	-	-	-
Білім беру	666,2	689,5	720,5	657,2	684,0	714,1	9,1	5,5	6,3
Денсаулық сақтау және әлеуметтік қызмет көрсету	318,7	328,2	331,5	311,1	322,1	324,8	7,7	6,1	6,7
Коммуналдық, әлеуметтік және дербес қызмет көрсету	201,3	203,0	198,2	153,8	157,0	156,9	47,5	46,0	41,4
Үй шаруашылығын жүргізу бойынша қызмет көрсету	49,4	36,3	29,2	14,5	15,3	13,7	34,9	20,9	15,5

Экономикалық қызмет түрлері және жұмыспен қамтылғандық статусы бойынша жұмыспен қамтылған халықтың құрылымы

пайызбен

	Барлығы			соның ішінде					
				жалдама қызметкерлер			өз бетінше жұмыспен айналысушылар		
	2004	2005	2006	2004	2005	2006	2004	2005	2006
Жұмыспен қамтылған халық - барлығы	100	100	100	100	100	100	100	100	100
соның ішінде:									
Ауыл шаруашылығы, аңшылық және орман шаруашылығы	33,2	32,2	31,3	13,6	13,0	12,8	65,7	66,1	65,0
Балық аулау, балық өсіру	0,3	0,2	0,2	0,2	0,1	0,2	0,4	0,4	0,3
Өнеркәсіп	12,1	12,3	12,2	18,9	18,8	18,5	0,9	0,8	0,9
соның ішінде:									
көм өндіру өнеркәсібі	21,4	20,7	20,6	22,0	21,2	21,2	-	-	-
өңдеу өнеркәсібі	59,8	60,6	61,3	58,6	59,6	60,3	100,0	100,0	100,0
электр энергиясың, газ бен су өндіру және бөлу	18,8	18,7	18,0	19,4	19,2	18,5	-	-	-
Құрылыс	5,3	5,7	6,2	7,4	7,6	8,2	1,8	2,4	2,7
Сауда; автомобильдерді, тұрмыстық бұйымдар мен жеке пайдаланатын заттарды жөндеу	14,7	14,3	14,4	10,2	10,3	10,2	22,2	21,4	22,0
Қонақ үйлер мен мейрамханалар	1,1	1,2	1,2	1,6	1,6	1,6	0,4	0,5	0,5
Көлік және байланыс	7,2	7,3	7,3	8,9	8,7	8,4	4,6	4,8	5,3
Қаржы қызметі	0,8	0,9	1,0	1,4	1,4	1,5	-	-	-
Жылжымайтын мүлікпен операциялар, жалға беру және тұтынушыларға қызмет көрсету	3,3	4,0	4,3	4,9	6,0	6,3	0,5	0,6	0,7
Мемлекеттік басқару	4,7	4,5	4,5	7,5	7,1	7,0	-	-	-
Білім беру	9,3	9,5	9,7	14,7	14,7	15,0	0,3	0,2	0,2
Денсаулық сақтау және әлеуметтік қызмет көрсету	4,4	4,5	4,5	7,0	6,9	6,8	0,3	0,2	0,3
Коммуналдық, әлеуметтік және дербес қызмет көрсету	2,8	2,8	2,7	3,4	3,4	3,3	1,8	1,8	1,6
Үй шаруашылығын жүргізу бойынша қызмет көрсету	0,7	0,5	0,4	0,3	0,3	0,3	1,3	0,8	0,6
Жұмыспен қамтылған халық - барлығы	100	100	100	62,2	63,9	64,5	37,8	36,1	35,5
соның ішінде:									
Ауыл шаруашылығы, аңшылық және орман шаруашылығы	100	100	100	25,4	25,9	26,4	74,6	74,1	73,6
Балық аулау, балық өсіру	100	100	100	43,2	40,2	46,0	56,8	59,8	54,0
Өнеркәсіп	100	100	100	97,2	97,6	97,4	2,8	2,4	2,6
соның ішінде:									
көм өндіру өнеркәсібі	100	100	100	100,0	100,0	100,0	-	-	-
өңдеу өнеркәсібі	100	100	100	95,4	96,0	95,8	4,6	4,0	4,2
электр энергиясың, газ бен су өндіру және бөлу	100	100	100	100,0	100,0	100,0	-	-	-
Құрылыс	100	100	100	87,5	85,1	84,6	12,5	14,9	15,4
Сауда; автомобильдерді, тұрмыстық бұйымдар мен жеке пайдаланатын заттарды жөндеу	100	100	100	43,2	45,9	45,8	56,8	54,1	54,2
Қонақ үйлер мен мейрамханалар	100	100	100	87,6	84,5	85,8	12,4	15,5	14,2

жалғасы

	Барлығы			соның ішінде					
				жалдама қызметкерлер			өз бетінше жұмыспен айналысушылар		
	2004	2005	2006	2004	2005	2006	2004	2005	2006
Көлік және байланыс	100	100	100	76,2	76,1	74,4	23,8	23,9	25,6
Қаржы қызметі	100	100	100	100,0	100,0	100,0	-	-	-
Жылжымайтын мүлікпен операциялар, жалға беру және тұтынушыларға қызмет көрсету	100	100	100	94,3	94,7	94,4	5,7	5,3	5,6
Мемлекеттік басқару	100	100	100	100,0	100,0	100,0	-	-	-
Білім беру	100	100	100	98,6	99,2	99,1	1,4	0,8	0,9
Денсаулық сақтау және әлеуметтік қызмет көрсету	100	100	100	97,6	98,1	98,0	2,4	1,9	2,0
Коммуналдық, әлеуметтік және дербес қызмет көрсету	100	100	100	76,4	77,3	79,1	23,6	22,7	20,9
Үй шаруашылығын жүргізу бойынша қызмет көрсету	100	100	100	29,3	42,3	46,9	70,7	57,7	53,1

Экономикалық қызмет түрлері және еңбек шартының түрлері бойынша жұмыспен қамтылған халық

мың адам

	Барлығы			соның ішінде жұмысы болғандар					
				белгісіз мерзімге			белгілі мерзімге		
	2004	2005	2006	2004	2005	2006	2004	2005	2006
Жұмыспен қамтылған халық - барлығы	7181,8	7261,0	7403,5	5419,0	5741,0	6442,1	805,8	467,3	289,0
соның ішінде:									
Ауыл шаруашылығы, аңшылық және орман шаруашылығы	2387,9	2335,7	2318,3	1718,4	1649,6	1896,4	165,8	83,1	60,2
Балық аулау, балық өсіру	18,1	17,3	16,4	6,9	8,4	10,1	3,1	2,5	2,8
Өнеркәсіп	869,6	891,8	904,5	754,3	800,7	860,0	99,8	76,0	36,3
соның ішінде:									
көң өндіру өнеркәсібі	186,0	184,3	186,8	153,1	152,8	177,6	32,4	28,4	8,2
өңдеу өнеркәсібі	519,8	540,5	554,8	454,3	492,9	525,9	52,5	36,8	22,2
электр энергиясың, газ бен су өндіру және бөлу	163,8	167,1	162,9	146,9	155,1	156,4	14,9	10,9	5,9
Құрылыс	380,7	415,5	460,8	234,1	287,5	385,2	76,9	53,2	31,3
Сауда; автомобильдерді, тұрмыстық бұйымдар мен жеке пайдаланатын заттарды жөндеу	1058,7	1038,5	1066,5	593,9	690,6	812,7	219,2	113,0	72,5
Қонақ үйлер мен мейрамханалар	82,0	87,2	90,7	57,6	69,1	76,5	19,0	11,9	8,0
Көлік және байланыс	519,7	529,0	538,5	408,5	445,9	481,4	62,4	33,3	22,6
Қаржы қызметі	60,7	66,5	73,8	52,8	62,1	71,3	7,7	3,6	2,0
Жылжымайтын мүлікпен операциялар, жалға беру және тұтынушыларға қызмет көрсету	233,6	291,9	319,0	188,5	256,8	300,5	39,0	25,4	14,7
Мемлекеттік басқару	334,7	330,4	335,4	310,3	315,8	329,0	23,1	12,9	5,4
Білім беру	666,2	689,5	720,5	624,9	662,6	701,8	36,0	17,9	13,0
Денсаулық сақтау және әлеуметтік қызмет көрсету	318,7	328,2	331,5	298,0	314,7	322,2	17,5	7,5	5,3
Коммуналдық, әлеуметтік және дербес қызмет көрсету	201,3	203,0	198,2	150,2	157,1	173,1	31,0	24,2	13,3
Үй шаруашылығын жүргізу бойынша қызмет көрсету	49,4	36,3	29,2	20,1	19,6	21,7	5,5	2,7	1,7

жалғасы

	соның ішінде жұмысы болғандар								
	белгілі бір жұмыс көлеміне			кездейсоқ			маусымдық		
	2004	2005	2006	2004	2005	2006	2004	2005	2006
Жұмыспен қамтылған халық - барлығы	246,4	386,0	158,1	189,7	222,9	136,7	520,8	443,8	377,7
соның ішінде:									
Ауыл шаруашылығы, аңшылық және орман шаруашылығы	64,9	195,6	48,7	36,0	46,7	22,7	402,8	360,7	290,3

	соның ішінде жұмысы болғандар								
	белгілі бір жұмыс көлеміне			кездейсоқ			маусымдық		
	2004	2005	2006	2004	2005	2006	2004	2005	2006
Балық аулау, балық өсіру	1,4	1,0	1,2	0,9	1,3	0,6	5,9	4,1	1,8
Өнеркәсіп	9,3	11,3	5,5	4,7	3,2	1,7	1,6	0,5	1,1
соның ішінде:									
кен өндіру өнеркәсібі	0,6	3,1	0,9	-	-	-	-	-	-
өңдеу өнеркәсібі	6,8	7,0	3,9	4,7	3,2	1,7	1,6	0,5	1,1
электр энергиясың, газ бен									
су өндіру және бөлу	2,0	1,2	0,7	-	-	-	-	-	-
Құрылыс	47,6	51,5	32,6	12,9	13,3	6,0	9,1	10,0	5,6
Сауда; автомобильдерді,									
тұрмыстық бұйымдар мен жеке									
пайдаланатын заттарды жөндеу	76,2	67,5	34,1	99,5	112,8	78,9	69,9	54,6	68,3
Қонақ үйлер мен мейрамханалар	4,4	5,2	4,5	0,4	0,7	0,2	0,5	0,3	1,5
Көлік және байланыс	15,6	14,3	10,1	23,4	30,7	20,5	9,9	4,8	3,9
Қаржы қызметі	0,3	0,8	0,4	-	-	-	-	-	-
Жылжымайтын мүлікпен									
операциялар, жалға беру және									
тұтынушыларға қызмет көрсету	4,7	7,6	2,6	0,5	0,9	1,0	0,9	1,2	0,3
Мемлекеттік басқару	1,3	1,7	1,0	-	-	-	-	-	-
Білім беру	4,7	8,3	5,0	0,7	0,7	0,7	-	-	-
Денсаулық сақтау және									
әлеуметтік қызмет көрсету	2,2	4,3	3,0	1,0	1,3	0,7	-	0,3	0,3
Коммуналдық, әлеуметтік және									
дербес қызмет көрсету	11,9	12,2	7,5	6,4	8,3	3,4	1,8	1,2	1,0
Үй шаруашылығын жүргізу									
бойынша қызмет көрсету	2,0	4,8	1,8	3,3	3,0	0,4	18,4	6,2	3,5

**Экономикалық қызмет түрлері және еңбек шартының түрлері бойынша жұмыспен
қамтылған халықтың құрылымы**

пайызбен

	Барлығы			соның ішінде жұмысы болғандар					
				белгісіз мерзімге			белгілі мерзімге		
	2004	2005	2006	2004	2005	2006	2004	2005	2006
Жұмыспен қамтылған халық - барлығы	100	100	100	100	100	100	100	100	100
соның ішінде:									
Ауыл шаруашылығы, аңшылық									
және орман шаруашылығы	33,2	32,2	31,3	31,7	28,7	29,4	20,6	17,8	20,8
Балық аулау, балық өсіру	0,3	0,2	0,2	0,1	0,1	0,2	0,4	0,5	1,0
Өнеркәсіп	12,1	12,3	12,2	13,9	13,9	13,3	12,4	16,3	12,6
соның ішінде:									
кен өндіру өнеркәсібі	21,4	20,7	20,6	20,3	19,1	20,7	32,4	37,3	22,7
өңдеу өнеркәсібі	59,8	60,6	61,3	60,2	61,6	61,2	52,6	48,4	61,2
электр энергиясың, газ бен									
су өндіру және бөлу	18,8	18,7	18,0	19,5	19,4	18,2	14,9	14,3	16,2
Құрылыс	5,3	5,7	6,2	4,3	5,0	6,0	9,5	11,4	10,8
Сауда; автомобильдерді,									
тұрмыстық бұйымдар мен жеке									
пайдаланатын заттарды жөндеу	14,7	14,3	14,4	11,0	12,0	12,6	27,2	24,2	25,1
Қонақ үйлер мен мейрамханалар	1,1	1,2	1,2	1,1	1,2	1,2	2,4	2,6	2,8
Көлік және байланыс	7,2	7,3	7,3	7,5	7,8	7,5	7,7	7,1	7,8
Қаржы қызметі	0,8	0,9	1,0	1,0	1,1	1,1	0,9	0,8	0,7
Жылжымайтын мүлікпен									
операциялар, жалға беру және									
тұтынушыларға қызмет көрсету	3,3	4,0	4,3	3,5	4,5	4,7	4,8	5,4	5,1
Мемлекеттік басқару	4,7	4,5	4,5	5,7	5,5	5,1	2,9	2,8	1,9
Білім беру	9,3	9,5	9,7	11,5	11,5	10,9	4,5	3,8	4,5
Денсаулық сақтау және									
әлеуметтік қызмет көрсету	4,4	4,5	4,5	5,5	5,5	5,0	2,2	1,6	1,8
Коммуналдық, әлеуметтік және									
дербес қызмет көрсету	2,8	2,8	2,7	2,8	2,7	2,7	3,8	5,2	4,6
Үй шаруашылығын жүргізу									
бойынша қызмет көрсету	0,7	0,5	0,4	0,4	0,3	0,3	0,7	0,6	0,6

жалғасы

	Барлығы			соның ішінде жұмысы болғандар					
				белгісіз мерзімге			белгілі мерзімге		
	2004	2005	2006	2004	2005	2006	2004	2005	2006
Жұмыспен қамтылған халық - барлығы	100	100	100	75,5	79,1	87,0	11,2	6,4	3,9
соның ішінде:									
Ауыл шаруашылығы, аңшылық және орман шаруашылығы	100	100	100	72,0	70,6	81,8	6,9	3,6	2,6
Балық аулау, балық өсіру	100	100	100	38,1	48,7	61,7	16,9	14,6	16,8
Өнеркәсіп	100	100	100	86,7	89,8	95,1	11,5	8,5	4,0
соның ішінде:									
көп өндіру өнеркәсібі	100	100	100	82,3	82,9	95,1	17,4	15,4	4,4
өңдеу өнеркәсібі	100	100	100	87,4	91,2	94,8	10,1	6,8	4,0
электр энергиясың, газ бен су өндіру және бөлу	100	100	100	89,7	92,8	96,0	9,1	6,5	3,6
Құрылыс	100	100	100	61,5	69,2	83,6	20,2	12,8	6,8
Сауда; автомобильдерді, тұрмыстық бұйымдар мен жеке пайдаланатын заттарды жөндеу	100	100	100	56,1	66,5	76,2	20,7	10,9	6,8
Қонақ үйлер мен мейрамханалар	100	100	100	70,3	79,2	84,3	23,2	13,7	8,8
Көлік және байланыс	100	100	100	78,6	84,3	89,4	12,0	6,3	4,2
Қаржы қызметі	100	100	100	86,9	93,4	96,7	12,6	5,4	2,7
Жылжымайтын мүлікпен операциялар, жалға беру және тұтынушыларға қызмет көрсету	100	100	100	80,7	88,0	94,2	16,7	8,7	4,6
Мемлекеттік басқару	100	100	100	92,7	95,6	98,1	6,9	3,9	1,6
Білім беру	100	100	100	93,8	96,1	97,4	5,4	2,6	1,8
Денсаулық сақтау және әлеуметтік қызмет көрсету	100	100	100	93,5	95,9	97,2	5,5	2,3	1,6
Коммуналдық, әлеуметтік және дербес қызмет көрсету	100	100	100	74,6	77,4	87,3	15,4	11,9	6,7
Үй шаруашылығын жүргізу бойынша қызмет көрсету	100	100	100	40,7	54,0	74,5	11,2	7,5	5,7

жалғасы

	соның ішінде жұмысы болғандар								
	белгілі бір жұмыс көлеміне			кездейсоқ			маусымдық		
	2004	2005	2006	2004	2005	2006	2004	2005	2006
Жұмыспен қамтылған халық - барлығы	100	100	100	100	100	100	100	100	100
соның ішінде:									
Ауыл шаруашылығы, аңшылық және орман шаруашылығы	26,3	50,7	30,8	19,0	21,0	16,6	77,3	81,3	76,9
Балық аулау, балық өсіру	0,5	0,3	0,7	0,5	0,6	0,4	1,1	0,9	0,5
Өнеркәсіп	3,8	2,9	3,5	2,5	1,5	1,2	0,3	0,1	0,3
соның ішінде:									
көп өндіру өнеркәсібі	6,0	27,7	17,1	-	-	-	-	-	-
өңдеу өнеркәсібі	72,8	62,0	71,0	100,0	100,0	100,0	100,0	100,0	100,0
электр энергиясың, газ бен су өндіру және бөлу	21,2	10,3	11,9	-	-	-	-	-	-
Құрылыс	19,3	13,3	20,6	6,8	6,0	4,4	1,8	2,2	1,5
Сауда; автомобильдерді, тұрмыстық бұйымдар мен жеке пайдаланатын заттарды жөндеу	30,9	17,5	21,6	52,5	50,6	57,8	13,4	12,3	18,1
Қонақ үйлер мен мейрамханалар	1,8	1,4	2,9	0,2	0,3	0,1	0,1	0,1	0,4
Көлік және байланыс	6,3	3,7	6,4	12,3	13,8	15,0	1,9	1,1	1,0
Қаржы қызметі	0,1	0,2	0,3	-	-	-	-	-	-
Жылжымайтын мүлікпен операциялар, жалға беру және тұтынушыларға қызмет көрсету	1,9	2,0	1,6	0,2	0,4	0,7	0,2	0,3	0,1
Мемлекеттік басқару	0,5	0,4	0,6	-	-	-	-	-	-
Білім беру	1,9	2,1	3,2	0,4	0,3	0,5	-	-	-
Денсаулық сақтау және әлеуметтік қызмет көрсету	0,9	1,1	1,9	0,5	0,6	0,5	-	0,1	0,1
Коммуналдық, әлеуметтік және дербес қызмет көрсету	4,8	3,2	4,8	3,4	3,7	2,5	0,3	0,3	0,3

	соның ішінде жұмысы болғандар								
	белгілі бір жұмыс көлеміне			кездейсоқ			маусымдық		
	2004	2005	2006	2004	2005	2006	2004	2005	2006
Үй шаруашылығын жүргізу бойынша қызмет көрсету	0,8	1,2	1,1	1,7	1,4	0,3	3,5	1,4	0,9
Жұмыспен қамтылған халық - барлығы	3,4	5,3	2,1	2,6	3,1	1,8	7,3	6,1	5,1
соның ішінде:									
Ауыл шаруашылығы, аңшылық және орман шаруашылығы	2,7	8,4	2,1	1,5	2,0	1,0	16,9	15,4	12,5
Балық аулау, балық өсіру	7,5	5,8	7,1	4,9	7,4	3,6	32,6	23,5	10,7
Өнеркәсіп	1,1	1,3	0,6	0,5	0,4	0,2	0,2	0,1	0,1
соның ішінде:									
көп өндіру өнеркәсібі	0,3	1,7	0,5	-	-	-	-	-	-
өңдеу өнеркәсібі	1,3	1,3	0,7	0,9	0,6	0,3	0,3	0,1	0,2
электр энергиясын, газ бен су өндіру және бөлу	1,2	0,7	0,4	-	-	-	-	-	-
Құрылыс	12,5	12,4	7,1	3,4	3,2	1,3	2,4	2,4	1,2
Сауда; автомобильдерді, тұрмыстық бұйымдар мен жеке пайдаланатын заттарды жөндеу	7,2	6,5	3,2	9,4	10,9	7,4	6,6	5,3	6,4
Қонақ үйлер мен мейрамханалар	5,4	6,0	5,0	0,5	0,8	0,2	0,6	0,3	1,7
Көлік және байланыс	3,0	2,7	1,9	4,5	5,8	3,8	1,9	0,9	0,7
Қаржы қызметі	0,5	1,2	0,6	-	-	-	-	-	-
Жылжымайтын мүлікпен операциялар, жалға беру және тұтынушыларға қызмет көрсету	2,0	2,6	0,8	0,2	0,3	0,3	0,4	0,4	0,1
Мемлекеттік басқару	0,4	0,5	0,3	-	-	-	-	-	-
Білім беру	0,7	1,2	0,7	0,1	0,1	0,1	-	-	-
Денсаулық сақтау және әлеуметтік қызмет көрсету	0,7	1,3	0,9	0,3	0,4	0,2	-	0,1	0,1
Коммуналдық, әлеуметтік және дербес қызмет көрсету	5,9	6,0	3,8	3,2	4,1	1,7	0,9	0,6	0,5
Үй шаруашылығын жүргізу бойынша қызмет көрсету	4,1	13,2	6,2	6,7	8,3	1,5	37,3	17,0	12,1

2.6. ЖҰМЫСПЕН ҚАМТЫЛҒАН ХАЛЫҚ ЖҰМЫС ТОПТАРЫ БОЙЫНША

Жұмыспен қамтылған халық жұмыс топтары бойынша

мың адам

	Барлығы			соның ішінде					
				ерлер			әйелдер		
	2004	2005	2006	2004	2005	2006	2004	2005	2006
Жұмыспен қамтылған халық – барлығы	7181,8	7261,0	7403,5	3718,5	3764,4	3808,9	3463,3	3496,5	3594,5
олардан:									
Барлық деңгейдегі өкімет және басқару органдарының басшылары, ұйым басшыларын қоса	374,1	390,0	438,0	232,0	251,5	281,0	142,1	138,5	157,0
соның ішінде:									
өкімет және басқару органдарының басшылары	37,7	36,0	28,8	18,7	22,4	17,2	19,1	13,6	11,6
ұйымдардың және олардың құрылымдық бөлімшелерінің басшылары	336,3	353,9	409,3	213,3	229,1	263,8	123,0	124,9	145,4
Біліктіліктің жоғары деңгейіндегі мамандар	828,7	860,7	923,9	266,3	277,6	303,0	562,4	583,1	620,8
соның ішінде мына салалардағы:									
жаратылыс және инженерлік ғылым	141,7	148,8	155,2	74,9	80,3	85,7	66,8	68,5	69,5
биология, ауыл шаруашылығы ғылымдары және денсаулық сақтау	72,5	66,5	76,8	27,5	23,5	24,7	45,0	43,0	52,1
білім беру	397,0	419,3	439,9	96,7	99,0	111,0	300,3	320,3	328,8

	Барлығы			соның ішінде					
				ерлер			әйелдер		
	2004	2005	2006	2004	2005	2006	2004	2005	2006
өзге де мамандар	217,5	226,1	252,0	67,2	74,8	81,6	150,3	151,3	170,5
Біліктіліктің орта деңгейіндегі мамандар	575,8	626,1	643,1	204,2	220,0	233,9	371,6	406,1	409,2
соның ішінде:									
қызметтің физикалық және инженерлік бағыты	87,0	92,7	98,4	59,9	67,2	73,0	27,0	25,6	25,5
жаратылыс ғылымдары және денсаулық сақтау	174,8	179,9	173,5	19,9	22,2	22,5	154,9	157,7	151,0
білім беру саласында	76,3	76,1	60,1	14,0	12,2	10,7	62,3	63,9	49,4
қаржы-экономикалық, әкімшілік және әлеуметтік қызмет	237,8	277,4	311,1	110,4	118,4	127,7	127,5	159,0	183,4
Ақпарат дайындау, құжат-тамаларды ресімдеу, есепке алу және қызмет көрсетумен айналысатын қызметшілер	170,7	163,1	169,4	41,5	39,2	37,6	129,1	123,9	131,8
Қызмет көрсету саласы, тұрғын үй-коммуналдық шаруашылық, сауда және қызметтің тектес түрлеріндегі қызметкерлер	995,1	959,0	1007,3	335,3	335,0	349,3	659,7	624,1	657,9
соның ішінде:									
дербес қызмет көрсету және азаматтар мен меншікті қорғау саласының қызметкерлері	245,4	233,0	243,1	98,6	99,0	99,4	146,7	134,0	143,7
тауарларды сатушылар, көрсетушілер	721,1	698,8	730,1	218,3	218,9	226,8	502,7	479,9	503,3
тұрғын-үй коммуналдық шаруашылықтың жұмысшылары	22,9	21,9	26,4	15,3	14,5	18,2	7,6	7,4	8,2
өзгелері	5,7	5,3	7,7	3,1	2,6	5,0	2,6	2,7	2,8
Ауыл, орман, аңшылық шаруашылықтарындағы, балық өсіру және балық аулаудағы білікті қызметкерлер	1276,7	1264,0	1075,0	695,4	671,3	567,9	581,3	592,6	507,1
соның ішінде:									
ауыл шаруашылығы өндірісінің, орман, аңшылық шаруашылығының, балық өсіру және балық аулаудың нарықтық бағдары бар білікті қызметкерлері	824,9	808,7	828,4	448,0	420,2	432,2	376,9	388,5	396,2
ауыл шаруашылығының, орман, аңшылық шаруашылықтарының, балық өсіру және балық аулаудың жеке тұтыну үшін өнім өндіретін білікті қызметкерлері	451,8	455,3	246,6	247,4	251,1	135,7	204,4	204,2	110,9
Өнеркәсіп ұйымдарының, құрылыстың, көлік пен байланыстың, жер қойнауының геологиясы мен барлаудың білікті қызметкерлері	699,5	705,8	689,5	550,1	546,2	529,2	149,4	159,6	160,3
соның ішінде:									
таудағы жұмыстарда, таудағы күрделі және құрылыс-монтаж бен жөндеу-құрылыс жұмыстарында жұмыспен қамтылған жұмысшылар	221,0	233,6	239,7	188,9	200,0	199,0	32,1	33,7	40,7
металл өңдеу және машина жасау өнеркәсібінің жұмысшылары	148,0	135,2	129,4	129,9	117,7	112,3	18,1	17,5	17,2
өте дәлдіктегі аспаптар мен құралдар жасайтын жұмысшылар, полиграфия	6,2	7,9	7,5	4,4	6,5	6,2	1,8	1,4	1,3
өндірісінің жұмысшылары ірі және шағын өнеркәсіп ұйымдарының басқа да білікті жұмысшылары	182,2	199,8	196,6	120,1	126,3	129,4	62,1	73,5	67,1

	Барлығы			соның ішінде					
				ерлер			әйелдер		
	2004	2005	2006	2004	2005	2006	2004	2005	2006
көлік және байланыс жұмысшылары	139,8	126,9	114,9	104,8	93,8	81,3	35,0	33,1	33,6
геология мен жер қойнауын барлауда жұмыспен қамтылған жұмысшылар	2,2	2,4	1,3	2,0	2,0	1,0	0,2	0,4	0,3
Қондырғылар мен машиналардың операторлары, аппаратшылары, машинистері және слесарьлар-құрастырушылар	622,4	643,6	649,6	563,0	586,7	577,9	59,4	56,9	71,7
Біліктілігі жоқ жұмысшылар	1604,7	1615,7	1779,8	804,5	810,9	907,6	800,2	804,9	872,2
соның ішінде:									
қызмет көрсету саласының, тұрғын үй-коммуналдық шаруашылықтың, сауда және қызметтің тектес түрлерінің біліктілігі жоқ жұмысшылары	113,6	92,3	88,4	47,4	37,1	36,3	66,2	55,3	52,2
ауыл, орман, аңшылық шаруашылықтарының, балық өсіру және балық аулаудың біліктілігі жоқ қызметкерлері	817,0	765,1	988,0	389,5	356,6	476,9	427,5	408,5	511,1
өнеркәсіпте, құрылыста, көлікте, байланыста, геология мен жер қойнауын барлауда және басқаларда жұмыспен қамтылған біліктілігі жоқ қызметкерлер	674,1	758,3	703,3	367,6	417,2	394,4	306,5	341,1	308,9
Өзгелері, сыныпталмайтындар	34,2	32,8	28,0	26,1	25,9	21,6	8,2	6,9	6,4

Жұмыспен қамтылған халықтың жұмыс топтары бойынша құрылымы

пайызбен

	Барлығы			соның ішінде					
				ерлер			әйелдер		
	2004	2005	2006	2004	2005	2006	2004	2005	2006
Жұмыспен қамтылған халық – барлығы	100	100	100	100	100	100	100	100	100
олардан:									
Барлық деңгейдегі өкімет және басқару органдарының басшылары, ұйым басшыларын қоса соның ішінде:	5,2	5,4	5,9	6,2	6,7	7,4	4,1	4,0	4,4
өкімет және басқару органдарының басшылары	10,1	9,2	6,6	8,0	8,9	6,1	13,4	9,8	7,4
ұйымдардың және олардың құрылымдық бөлімшелерінің басшылары	89,9	90,8	93,4	92,0	91,1	93,9	86,6	90,2	92,6
Біліктіліктің жоғары деңгейіндегі мамандар	11,5	11,9	12,5	7,2	7,4	8,0	16,2	16,7	17,3
соның ішінде мына салалардағы:									
жаратылыс және инженерлік ғылым	17,1	17,3	16,8	28,1	28,9	28,3	11,9	11,7	11,2
биология, ауыл шаруашылығы ғылымдары және денсаулық сақтау	8,7	7,7	8,3	10,3	8,5	8,2	8,0	7,4	8,4
білім беру	47,9	48,7	47,6	36,3	35,6	36,6	53,4	54,9	53,0
өзге де мамандар	26,2	26,3	27,3	25,2	27,0	26,9	26,7	25,9	27,5
Біліктіліктің орта деңгейіндегі мамандар	8,0	8,6	8,7	5,5	5,8	6,1	10,7	11,6	11,4
соның ішінде:									
қызметтің физикалық және инженерлік бағыты	15,1	14,8	15,3	29,4	30,5	31,2	7,3	6,3	6,2
жаратылыс ғылымдары және денсаулық сақтау	30,4	28,7	27,0	9,8	10,1	9,6	41,7	38,8	36,9

	Барлығы			соның ішінде					
				ерлер			әйелдер		
	2004	2005	2006	2004	2005	2006	2004	2005	2006
білім беру саласында қаржы-экономикалық, әкімшілік және әлеуметтік қызмет	13,2	12,2	9,3	6,8	5,5	4,6	16,8	15,7	12,1
Ақпарат дайындау, құжат-тамаларды ресімдеу, есепке алу және қызмет көрсетумен айналысатын қызметшілер	41,3	44,3	48,4	54,0	53,8	54,6	34,3	39,1	44,8
Қызмет көрсету саласы, тұрғын үй-коммуналдық шаруашылық, сауда және қызметтің тектес түрлеріндегі қызметкерлер	2,4	2,2	2,3	1,1	1,0	1,0	3,7	3,5	3,7
соның ішінде:	13,9	13,2	13,6	9,0	8,9	9,2	19,0	17,8	18,3
дербес қызмет көрсету және азаматтар мен меншікті қорғау саласының қызметкерлері	24,7	24,3	24,1	29,4	29,5	28,4	22,2	21,5	21,8
тауарларды сатушылар, көрсетушілер	72,5	72,9	72,5	65,1	65,3	64,9	76,2	76,9	76,5
тұрғын-үй коммуналдық шаруашылықтың жұмысшылары	2,3	2,3	2,6	4,6	4,3	5,2	1,2	1,2	1,2
өзгелері	0,6	0,6	0,8	0,9	0,8	1,4	0,4	0,4	0,4
Ауыл, орман, аңшылық шаруашылықтарындағы, балық өсіру және балық аулаудағы білікті қызметкерлер	17,8	17,4	14,5	18,7	17,8	14,9	16,8	16,9	14,1
соның ішінде:									
ауыл шаруашылығы өндірісінің, орман, аңшылық шаруашылығының, балық өсіру және балық аулаудың нарықтық бағдары бар білікті қызметкерлері	64,6	64,0	77,1	64,4	62,6	76,1	64,8	65,5	78,1
ауыл шаруашылығының, орман, аңшылық шаруашылықтарының, балық өсіру және балық аулаудың жеке тұтыну үшін өнім өндіретін білікті қызметкерлері	35,4	36,0	22,9	35,6	37,4	23,9	35,2	34,5	21,9
Өнеркәсіп ұйымдарының, құрылыстың, көлік пен байланыстың, жер қойнауының геологиясы мен барлаудың білікті қызметкерлері	9,7	9,7	9,3	14,8	14,5	13,9	4,3	4,6	4,5
соның ішінде:									
таудағы жұмыстарда, таудағы күрделі және құрылыс-монтаж бен жөндеу-құрылыс жұмыстарында жұмыспен қамтылған жұмысшылар	31,6	33,1	34,8	34,3	36,6	37,6	21,5	21,1	25,4
металл өңдеу және машина жасау өнеркәсібінің жұмысшылары	21,2	19,2	18,8	23,6	21,6	21,2	12,1	10,9	10,7
өте дәлдіктегі аспаптар мен құралдар жасайтын жұмысшылар, полиграфия өндірісінің жұмысшылары	0,9	1,1	1,1	0,8	1,2	1,2	1,2	0,9	0,8
ірі және шағын өнеркәсіп ұйымдарының басқа да білікті жұмысшылары	26,1	28,3	28,5	21,8	23,1	24,5	41,6	46,1	41,9
көлік және байланыс жұмысшылары	20,0	18,0	16,7	19,1	17,2	15,4	23,4	20,7	21,0
геология мен жер қойнауын барлауда жұмыспен қамтылған жұмысшылар	0,3	0,3	0,2	0,4	0,4	0,2	0,1	0,3	0,2
Қондырғылар мен машиналардың операторлары, аппаратшылары, машинистері және слесарьлар-құрастырушылар	8,7	8,9	8,8	15,1	15,6	15,2	1,7	1,6	2,0

	Барлығы			соның ішінде					
				ерлер			әйелдер		
	2004	2005	2006	2004	2005	2006	2004	2005	2006
Біліктілігі жоқ жұмысшылар	22,3	22,3	24,0	21,6	21,5	23,8	23,1	23,0	24,3
соның ішінде:									
қызмет көрсету саласының,									
тұрғын үй-коммуналдық									
шаруашылықтың, сауда									
және қызметтің тектес түр-									
лерінің біліктілігі жоқ									
жұмысшылары	7,1	5,7	5,0	5,9	4,6	4,0	8,3	6,9	6,0
ауыл, орман, аңшылық									
шаруашылықтарының, балық									
өсіру және балық аулаудың									
біліктілігі жоқ қызметкерлері	50,9	47,4	55,5	48,4	44,0	52,5	53,4	50,8	58,6
өнеркәсіпте, құрылыста,									
көлікте, байланыста, геология									
мен жер қойнауын барлауда									
және басқаларда жұмыспен									
қамтылған біліктілігі жоқ									
қызметкерлер	42,0	46,9	39,5	45,7	51,5	43,5	38,3	42,4	35,4
Өзгелері, сыныпталмайтындар	0,5	0,5	0,4	0,7	0,7	0,6	0,2	0,2	0,2
Жұмыспен қамтылған									
халық – барлығы	100	100	100	51,8	51,8	51,4	48,2	48,2	48,6
олардан:									
Барлық деңгейдегі өкімет және									
басқару органдарының басшы-									
лары, ұйым басшыларын қоса	100	100	100	62,0	64,5	64,2	38,0	35,5	35,8
соның ішінде:									
өкімет және басқару орган-									
дарының басшылары	100	100	100	49,5	62,2	59,8	50,5	37,8	40,2
ұйымдардың және олардың									
құрылымдық бөлімшелері-									
нің басшылары	100	100	100	63,4	64,7	64,5	36,6	35,3	35,5
Біліктіліктің жоғары деңгейін-									
дегі мамандар	100	100	100	32,1	32,3	32,8	67,9	67,7	67,2
соның ішінде мына									
салалардағы:									
жаратылыс және инженерлік									
ғылым	100	100	100	52,8	54,0	55,2	47,2	46,0	44,8
биология, ауыл шаруашы-									
лығы ғылымдары және									
денсаулық сақтау	100	100	100	38,0	35,4	32,2	62,0	64,6	67,8
білім беру	100	100	100	24,4	23,6	25,2	75,6	76,4	74,8
өзге де мамандар	100	100	100	30,9	33,1	32,4	69,1	66,9	67,6
Біліктіліктің орта деңгейіндегі									
мамандар	100	100	100	35,5	35,1	36,4	64,5	64,9	63,6
соның ішінде:									
қызметтің физикалық және									
инженерлік бағыты	100	100	100	68,9	72,4	74,1	31,1	27,6	25,9
жаратылыс ғылымдары									
және денсаулық сақтау	100	100	100	11,4	12,4	13,0	88,6	87,6	87,0
білім беру саласында	100	100	100	18,3	16,0	17,9	81,7	84,0	82,1
қаржы-экономикалық,									
өкімшілік және әлеуметтік									
қызмет	100	100	100	46,4	42,7	41,0	53,6	57,3	59,0
Ақпарат дайындау, құжат-									
тамаларды ресімдеу, есепке									
алу және қызмет көрсетумен									
айналысатын қызметшілер	100	100	100	24,3	24,1	22,2	75,7	75,9	77,8
Қызмет көрсету саласы,									
тұрғын үй-коммуналдық									
шаруашылық, сауда және									
қызметтің тектес түрлеріндегі									
қызметкерлер	100	100	100	33,7	34,9	34,7	66,3	65,1	65,3
соның ішінде:									
дербес қызмет көрсету және									
азаматтар мен меншікті қор-									
ғау саласының қызметкерлері	100	100	100	40,2	42,5	40,9	59,8	57,5	59,1
тауарларды сатушылар,									
көрсетушілер	100	100	100	30,3	31,3	31,1	69,7	68,7	68,9
тұрғын-үй коммуналдық									
шаруашылықтың									
жұмысшылары	100	100	100	66,7	66,2	68,9	33,3	33,8	31,1

	Барлығы			соның ішінде					
				ерлер			әйелдер		
	2004	2005	2006	2004	2005	2006	2004	2005	2006
өзгелері	100	100	100	53,7	48,7	64,2	46,3	51,3	35,8
Ауыл, орман, аңшылық шаруашылықтарындағы, балық өсіру және балық аулаудағы білікті қызметкерлер	100	100	100	54,5	53,1	52,8	45,5	46,9	47,2
соның ішінде:									
ауыл шаруашылығы өндірісінің, орман, аңшылық шаруашылығының, балық өсіру және балық аулаудың нарықтық бағдары бар білікті қызметкерлері	100	100	100	54,3	52,0	52,2	45,7	48,0	47,8
ауыл шаруашылығының, орман, аңшылық шаруашылықтарының, балық өсіру және балық аулаудың жеке тұтыну үшін өнім өндіретін білікті қызметкерлері	100	100	100	54,8	55,1	55,0	45,2	44,9	45,0
Өнеркәсіп ұйымдарының, құрылыстың, көлік пен байланыстың, жер қойнауының геологиясы мен барлаудың білікті қызметкерлері	100	100	100	78,6	77,4	76,7	21,4	22,6	23,3
соның ішінде:									
таудағы жұмыстарда, таудағы күрделі және құрылыс-монтаж бен жөндеу-құрылыс жұмыстарында жұмыспен қамтылған жұмысшылар	100	100	100	85,5	85,6	83,0	14,5	14,4	17,0
металл өңдеу және машина жасау өнеркәсібінің жұмысшылары	100	100	100	87,7	87,1	86,7	12,3	12,9	13,3
өте дәлдіктегі аспаптар мен құралдар жасайтын жұмысшылар, полиграфия өндірісінің жұмысшылары	100	100	100	70,6	81,9	82,2	29,4	18,1	17,8
ірі және шағын өнеркәсіп ұйымдарының басқа да білікті жұмысшылары	100	100	100	65,9	63,2	65,8	34,1	36,8	34,2
көлік және байланыс жұмысшылары	100	100	100	75,0	73,9	70,7	25,0	26,1	29,3
геология мен жер қойнауын барлауда жұмыспен қамтылған жұмысшылар	100	100	100	90,7	83,6	76,6	9,3	16,4	23,4
Қондырғылар мен машиналардың операторлары, аппаратшылары, машинистері және слесарьлар-құрастырушылар	100	100	100	90,5	91,2	89,0	9,5	8,8	11,0
Біліктілігі жоқ жұмысшылар	100	100	100	50,1	50,2	51,0	49,9	49,8	49,0
соның ішінде:									
қызмет көрсету саласының, тұрғын үй-коммуналдық шаруашылықтың, сауда және қызметтің тектес түрлерінің біліктілігі жоқ жұмысшылары	100	100	100	41,7	40,1	41,0	58,3	59,9	59,0
ауыл, орман, аңшылық шаруашылықтарының, балық өсіру және балық аулаудың біліктілігі жоқ қызметкерлері	100	100	100	47,7	46,6	48,3	52,3	53,4	51,7
өнеркәсіпте, құрылыста, көлікте, байланыста, геология мен жер қойнауын барлауда және басқаларда жұмыспен қамтылған біліктілігі жоқ қызметкерлер	100	100	100	54,5	55,0	56,1	45,5	45,0	43,9
Өзгелері, сыныпталмайтындар	100	100	100	76,1	79,1	77,2	23,9	20,9	22,8

2.7. ІРІ ЖӘНЕ ОРТА КӘСІПОРЫНДАРДЫҢ ЖАЛДАМА ҚЫЗМЕТКЕРЛЕРІ

Ірі және орта кәсіпорындарда жұмыспен қамтылған жалдама қызметкерлер экономикалық қызмет түрлері және жынысы бойынша

мың адам

	2004			2005			2006		
	барлығы	соның ішінде		барлығы	соның ішінде		барлығы	соның ішінде	
		ерлер	әйелдер		ерлер	әйелдер		ерлер	әйелдер
Жұмыспен қамтылған халық - барлығы	2470,7	1342,3	1128,3	2561,0	1394,9	1166,1	2705,9	1471,2	1234,7
соның ішінде:									
Ауыл шаруашылығы, аңшылық және орман шаруашылығы	177,9	134,1	43,8	164,3	122,9	41,4	154,9	115,1	39,8
Балық аулау, балық өсіру	2,9	2,1	0,8	2,6	2,0	0,7	2,1	1,6	0,6
Өнеркәсіп	677,7	470,2	207,5	684,8	475,4	209,4	702,6	488,7	213,9
соның ішінде:									
көп өндіру	162,6	123,6	38,9	161,3	123,1	38,2	168,2	128,9	39,4
өңдеу	390,3	259,7	130,5	397,9	265,7	132,1	406,6	273,0	133,7
электр энергиясың, газ бен су өндіру және тарату	124,9	86,9	38,0	125,6	86,5	39,1	127,8	86,9	40,9
Құрылыс	145,0	124,3	20,7	175,1	151,0	24,1	202,0	174,0	28,0
Сауда; автомобильдерді, тұрмыстық бұйымдар мен жеке пайдаланатын заттарды жөндеу	52,9	30,2	22,7	65,9	37,4	28,5	79,6	43,9	35,7
Қонақ үйлер мен мейрамханалар	14,5	5,0	9,5	17,3	5,6	11,7	19,3	6,1	13,1
Көлік және байланыс	241,9	156,2	85,7	246,8	160,4	86,4	253,6	166,8	86,8
Қаржы қызметі	31,7	10,7	21,0	40,2	13,9	26,3	48,6	16,3	32,3
Жылжымайтын мүлікпен операциялар, жалға беру және тұтынушыларға қызмет көрсету	133,6	87,0	46,5	146,6	98,9	47,7	166,3	113,3	53,0
Мемлекеттік басқару	203,7	133,9	69,7	206,9	135,2	71,7	214,3	140,5	73,8
Білім беру	485,7	121,0	364,7	498,9	123,4	375,5	532,9	131,8	401,1
Денсаулық сақтау және әлеуметтік қызмет көрсету	249,9	40,6	209,3	256,4	41,4	215,0	266,8	42,1	224,7
Коммуналдық, әлеуметтік және дербес қызметтер көрсету	53,3	26,9	26,4	55,0	27,4	27,6	63,0	31,1	31,9

Ірі және орта кәсіпорындарда жұмыспен қамтылған жалдама қызметкерлердің экономикалық қызмет түрлері және жынысы бойынша құрылымы

пайызбен

	2004			2005			2006		
	барлығы	соның ішінде		барлығы	соның ішінде		барлығы	соның ішінде	
		ерлер	әйелдер		ерлер	әйелдер		ерлер	әйелдер
Жұмыспен қамтылған халық - барлығы	100	100	100	100	100	100	100	100	100
соның ішінде:									
Ауыл шаруашылығы, аңшылық және орман шаруашылығы	7,2	10,0	3,9	6,4	8,8	3,6	5,7	7,8	3,2
Балық аулау, балық өсіру	0,1	0,2	0,1	0,1	0,1	0,1	0,1	0,1	0,0
Өнеркәсіп	27,4	35,0	18,4	26,7	34,1	18,0	73,3	26,7	17,3
соның ішінде:									
көп өндіру	24,0	26,3	18,8	6,3	8,8	3,3	6,2	8,8	3,2
өңдеу	57,6	55,2	62,9	15,5	19,1	11,3	15,0	18,6	10,8
электр энергиясың, газ бен су өндіру және тарату	18,4	18,5	18,3	4,9	6,2	3,4	4,7	5,9	3,3
Құрылыс	5,9	9,3	1,8	6,8	10,8	2,1	7,5	11,8	2,3
Сауда; автомобильдерді, тұрмыстық бұйымдар мен жеке пайдаланатын заттарды жөндеу	2,1	2,3	2,0	2,6	2,7	2,4	2,9	3,0	2,9
Қонақ үйлер мен мейрамханалар	0,6	0,4	0,8	0,7	0,4	1,0	0,7	0,4	1,1
Көлік және байланыс	9,8	11,6	7,6	9,6	11,5	7,4	9,4	11,3	7,0
Қаржы қызметі	1,3	0,8	1,9	1,6	1,0	2,3	1,8	1,1	2,6

жалғасы

	2004			2005			2006		
	барлығы	соның ішінде		барлығы	соның ішінде		барлығы	соның ішінде	
		ерлер	әйелдер		ерлер	әйелдер		ерлер	әйелдер
Жылжымайтын мүлікпен операциялар, жалға беру және тұтынушыларға қызмет көрсету	5,4	6,5	4,1	5,7	7,1	4,1	6,1	7,7	4,3
Мемлекеттік басқару	8,2	10,0	6,2	8,1	9,7	6,1	7,9	9,6	6,0
Білім беру	19,7	9,0	32,3	19,5	8,8	32,2	19,7	9,0	32,5
Денсаулық сақтау және әлеуметтік қызмет көрсету	10,1	3,0	18,6	10,0	3,0	18,4	9,9	2,9	18,2
Коммуналдық, әлеуметтік және дербес қызметтер көрсету	2,2	2,0	2,3	2,1	2,0	2,4	2,3	2,1	2,6
Жұмыспен қамтылған халық - барлығы	100	54,3	45,7	100	54,5	45,5	100	54,4	45,6
соның ішінде:									
Ауыл шаруашылығы, аңшылық және орман шаруашылығы	100	75,4	24,6	100	74,8	25,2	100	74,3	25,7
Балық аулау, балық өсіру	100	72,1	27,9	100	73,6	26,4	100	76,2	28,6
Өнеркәсіп	100	69,4	30,6	100	69,4	30,6	100	69,6	30,4
соның ішінде:									
көп өндіру	100	76,0	24,0	100	76,3	23,7	100	76,6	23,4
өңдеу	100	66,6	33,4	100	66,8	33,2	100	67,1	32,9
электр энергиясың, газ бен су өндіру және тарату	100	69,6	30,4	100	68,9	31,1	100	68,0	32,0
Құрылыс	100	85,7	14,3	100	86,2	13,8	100	86,1	13,9
Сауда; автомобильдерді, тұрмыстық бұйымдар мен жеке пайдаланатын заттарды жөндеу	100	57,1	42,9	100	56,7	43,3	100	55,2	44,8
Қонақ үйлер мен мейрамханалар	100	34,7	65,3	100	32,5	67,5	100	31,6	67,9
Көлік және байланыс	100	64,6	35,4	100	65,0	35,0	100	65,8	34,2
Қаржы қызметі	100	33,7	66,3	100	34,5	65,5	100	33,5	66,5
Жылжымайтын мүлікпен операциялар, жалға беру және тұтынушыларға қызмет көрсету	100	65,1	34,9	100	67,5	32,5	100	68,1	31,9
Мемлекеттік басқару	100	65,8	34,2	100	65,4	34,6	100	65,6	34,4
Білім беру	100	24,9	75,1	100	24,7	75,3	100	24,7	75,3
Денсаулық сақтау және әлеуметтік қызмет көрсету	100	16,2	83,8	100	16,2	83,8	100	15,8	84,2
Коммуналдық, әлеуметтік және дербес қызметтер көрсету	100	50,5	49,5	100	49,8	50,2	100	49,4	50,6

Экономикалық қызмет түрлері және қызметкерлердің санаттары бойынша ірі және орта кәсіпорындарда жұмыспен қамтылған жалдама қызметкерлер

мың адам

	2004			2005			2006		
	барлығы	соның ішінде		барлығы	соның ішінде		барлығы	соның ішінде	
		жұмысшылар	қызметшілер		жұмысшылар	қызметшілер		жұмысшылар	қызметшілер
Жұмыспен қамтылған халық – барлығы	2470,7	1318,8	1151,9	2561,0	1361,5	1199,5	2705,9	1420,8	1285,1
соның ішінде:									
Ауыл шаруашылығы, аңшылық және орман шаруашылығы	177,9	154,6	23,3	164,3	141,8	22,6	154,9	133,0	21,9
Балық аулау, балық өсіру	2,9	2,7	0,3	2,6	2,4	0,3	2,1	1,8	0,3
Өнеркәсіп	677,7	528,1	149,6	684,8	531,1	153,7	702,6	541,5	161,1
соның ішінде:									
көп өндіру	162,6	128,5	34,1	161,3	126,3	35,0	168,2	130,7	37,6
өңдеу	390,3	307,5	82,8	397,9	312,5	85,3	406,6	317,6	89,0
электр энергиясың, газ бен су өндіру және тарату	124,9	92,1	32,8	125,6	92,2	33,4	127,8	93,2	34,5
Құрылыс	145,0	116,4	28,6	175,1	140,2	34,9	202,0	159,5	42,4
Сауда; автомобильдерді, тұрмыстық бұйымдар мен жеке пайдаланатын заттарды жөндеу	52,9	33,2	19,7	65,9	41,1	24,8	79,6	48,1	31,5
Қонақ үйлер мен мейрамханалар	14,5	11,0	3,5	17,3	13,3	4,1	19,3	14,5	4,8
Көлік және байланыс	241,9	158,3	83,6	246,8	161,0	85,7	253,6	165,2	88,3

жалғасы

	2004			2005			2006		
	барлығы	соның ішінде		барлығы	соның ішінде		барлығы	соның ішінде	
		ерлер	әйелдер		ерлер	әйелдер		ерлер	әйелдер
Қаржы қызметі	31,7	3,5	28,2	40,2	3,8	36,4	48,6	4,4	44,2
Жылжымайтын мүлікпен операциялар, жалға беру және тұтынушыларға қызмет көрсету	133,6	58,2	75,4	146,6	65,9	80,7	166,3	75,4	90,9
Мемлекеттік басқару	203,7	42,1	161,6	206,9	41,1	165,9	214,3	41,5	172,8
Білім беру	485,7	100,5	385,2	498,9	107,1	391,8	532,9	116,4	416,5
Денсаулық сақтау және әлеуметтік қызмет көрсету	249,9	86,7	163,3	256,4	89,6	166,8	266,8	92,4	174,5
Коммуналдық, әлеуметтік және дербес қызметтер көрсету	53,3	23,6	29,7	55,0	23,3	31,7	63,0	27,1	35,9

Экономикалық қызмет түрлері және қызметкерлердің санаттары бойынша ірі және орта кәсіпорындарда жұмыспен қамтылған жалдама қызметкерлердің құрылымы

пайызбен

	2004			2005			2006		
	барлығы	соның ішінде		барлығы	соның ішінде		барлығы	соның ішінде	
		ерлер	әйелдер		ерлер	әйелдер		ерлер	әйелдер
Жұмыспен қамтылған халық – барлығы	100	100	100	100	100	100	100	100	100
соның ішінде:									
Ауыл шаруашылығы, аңшылық және орман шаруашылығы	7,2	11,7	2,0	6,4	10,4	1,9	5,7	9,4	1,7
Балық аулау, балық өсіру	0,1	0,2	0,0	0,1	0,2	0,0	0,1	0,1	0,0
Өнеркәсіп	27,4	40,0	13,0	26,7	39,0	12,8	26,0	38,1	12,5
соның ішінде:									
көң өндіру	6,6	9,7	3,0	6,3	9,3	2,9	6,2	9,2	2,9
өңдеу	15,8	23,3	7,2	15,5	23,0	7,1	15,0	22,4	6,9
электр энергиясың, газ бен су өндіру және тарату	5,1	7,0	2,8	4,9	6,8	2,8	4,7	6,6	2,7
Құрылыс	5,9	8,8	2,5	6,8	10,3	2,9	7,5	11,2	3,3
Сауда; автомобильдерді, тұрмыстық бұйымдар мен жеке пайдаланатын заттарды жөндеу	2,1	2,5	1,7	2,6	3,0	2,1	2,9	3,4	2,4
Қонақ үйлер мен мейрамханалар	0,6	0,8	0,3	0,7	1,0	0,3	0,7	1,0	0,4
Көлік және байланыс	9,8	12,0	7,3	9,6	11,8	7,1	9,4	11,6	6,9
Қаржы қызметі	1,3	0,3	2,4	1,6	0,3	3,0	1,8	0,3	3,4
Жылжымайтын мүлікпен операциялар, жалға беру және тұтынушыларға қызмет көрсету	5,4	4,4	6,5	5,7	4,8	6,7	6,1	5,3	7,1
Мемлекеттік басқару	8,2	3,2	14,0	8,1	3,0	13,8	7,9	2,9	13,4
Білім беру	19,7	7,6	33,4	19,5	7,9	32,7	19,7	8,2	32,4
Денсаулық сақтау және әлеуметтік қызмет көрсету	10,1	6,6	14,2	10,0	6,6	13,9	9,9	6,5	13,6
Коммуналдық, әлеуметтік және дербес қызметтер көрсету	2,2	1,8	2,6	2,1	1,7	2,6	2,3	1,9	2,8
Жұмыспен қамтылған халық – барлығы	100	53,4	46,6	100	53,2	46,8	100	52,5	47,5
соның ішінде:									
Ауыл шаруашылығы, аңшылық және орман шаруашылығы	100	86,9	13,1	100	86,3	13,7	100	85,9	14,1
Балық аулау, балық өсіру	100	91,2	8,8	100	90,3	9,7	100	86,2	13,8
Өнеркәсіп	100	77,9	22,1	100	77,6	22,4	100	77,1	22,9
соның ішінде:									
көң өндіру	100	79,0	21,0	100	78,3	21,7	100	77,7	22,3
өңдеу	100	78,8	21,2	100	78,6	21,4	100	78,1	21,9
электр энергиясың, газ бен су өндіру және тарату	100	73,8	26,2	100	73,4	26,6	100	73,0	27,0
Құрылыс	100	80,3	19,7	100	80,0	20,0	100	79,0	21,0
Сауда; автомобильдерді, тұрмыстық бұйымдар мен жеке пайдаланатын заттарды жөндеу	100	62,7	37,3	100	62,4	37,6	100	60,4	39,6

жалғасы

	2004			2005			2006		
	барлығы	соның ішінде		барлығы	соның ішінде		барлығы	соның ішінде	
		ерлер	әйелдер		ерлер	әйелдер		ерлер	әйелдер
Қонақ үйлер мен мейрам-ханалар	100	75,9	24,1	100	76,5	23,5	100	75,3	24,7
Көлік және байланыс	100	65,4	34,6	100	65,3	34,7	100	65,2	34,8
Қаржы қызметі	100	11,0	89,0	100	9,5	90,5	100	9,0	91,0
Жылжымайтын мүлікпен операциялар, жалға беру және тұтынушыларға қызмет көрсету	100	43,5	56,5	100	44,9	55,1	100	45,3	54,7
Мемлекеттік басқару	100	20,7	79,3	100	19,8	80,2	100	19,4	80,6
Білім беру	100	20,7	79,3	100	21,5	78,5	100	21,8	78,2
Денсаулық сақтау және әлеуметтік қызмет көрсету	100	34,7	65,3	100	34,9	65,1	100	34,6	65,4
Коммуналдық, әлеуметтік және дербес қызметтер көрсету	100	44,3	55,7	100	42,4	57,6	100	43,1	56,9

2.8. ЖҰМЫСПЕН ҚАМТЫЛҒАН ҚАЛА ХАЛҚЫ

Жұмыспен қамтылған қала халқы жас топтары бойынша

мың адам

	Барлығы			соның ішінде					
				ерлер			әйелдер		
	2004	2005	2006	2004	2005	2006	2004	2005	2006
Жұмыспен қамтылған халық-барлығы	4002,9	4077,9	4174,2	2020,0	2048,1	2090,4	1983,0	2029,8	2083,8
соның ішінде жасы:									
15	4,4	7,9	6,5	3,2	4,7	2,6	1,2	3,2	3,9
16-19	107,8	101,6	109,5	58,8	53,0	63,9	49,0	48,6	45,6
20-24	396,5	431,4	448,4	209,1	229,2	239,3	187,4	202,2	209,0
25-29	566,2	562,4	569,7	298,3	290,8	293,0	268,0	271,6	276,8
30-34	631,5	648,7	646,2	318,7	327,4	321,0	312,8	321,3	325,2
35-39	515,5	502,1	520,1	258,3	259,1	265,7	257,1	243,0	254,4
40-44	589,0	582,0	547,9	280,9	280,1	258,2	308,1	301,9	289,8
45-49	493,8	535,3	577,6	238,7	253,4	272,9	255,1	281,9	304,7
50-54	392,6	401,8	423,6	193,4	192,7	207,7	199,2	209,1	215,9
55-59	194,2	214,1	242,0	96,6	102,2	117,4	97,6	112,0	124,6
60-64	68,7	59,7	50,3	41,5	40,6	32,5	27,1	19,1	17,8
65 және одан асқандар	42,9	31,0	32,4	22,5	15,0	16,4	20,4	16,0	16,1

Жұмыспен қамтылған қала халқының жас топтары бойынша құрылымы

пайызбен

	Барлығы			соның ішінде					
				ерлер			әйелдер		
	2004	2005	2006	2004	2005	2006	2004	2005	2006
Жұмыспен қамтылған халық-барлығы	100	100	100	100	100	100	100	100	100
соның ішінде жасы:									
15	0,1	0,2	0,2	0,2	0,2	0,1	0,1	0,2	0,2
16-19	2,7	2,5	2,6	2,9	2,6	3,1	2,5	2,4	2,2
20-24	9,9	10,6	10,7	10,4	11,2	11,4	9,4	10,0	10,0
25-29	14,1	13,8	13,6	14,8	14,2	14,0	13,5	13,4	13,3
30-34	15,8	15,9	15,5	15,8	16,0	15,4	15,8	15,8	15,6
35-39	12,9	12,3	12,5	12,8	12,6	12,7	13,0	12,0	12,2
40-44	14,7	14,3	13,1	13,9	13,7	12,3	15,5	14,9	13,9
45-49	12,3	13,1	13,8	11,8	12,4	13,1	12,9	13,9	14,6
50-54	9,8	9,9	10,1	9,6	9,4	9,9	10,0	10,3	10,4
55-59	4,9	5,3	5,8	4,8	5,0	5,6	4,9	5,5	6,0
60-64	1,7	1,5	1,2	2,1	2,0	1,6	1,4	0,9	0,9
65 және одан асқандар	1,1	0,8	0,8	1,1	0,7	0,8	1,0	0,8	0,8

жалғасы

	Барлығы			соның ішінде					
				ерлер			әйелдер		
	2004	2005	2006	2004	2005	2006	2004	2005	2006
Жұмыспен қамтылған халық-барлығы	100	100	100	50,5	50,2	50,1	49,5	49,8	49,9
соның ішінде жасы:									
15	100	100	100	71,8	59,1	39,8	28,2	40,9	60,2
16-19	100	100	100	54,6	52,2	58,4	45,4	47,8	41,6
20-24	100	100	100	52,7	53,1	53,4	47,3	46,9	46,6
25-29	100	100	100	52,7	51,7	51,4	47,3	48,3	48,6
30-34	100	100	100	50,5	50,5	49,7	49,5	49,5	50,3
35-39	100	100	100	50,1	51,6	51,1	49,9	48,4	48,9
40-44	100	100	100	47,7	48,1	47,1	52,3	51,9	52,9
45-49	100	100	100	48,3	47,3	47,2	51,7	52,7	52,8
50-54	100	100	100	49,3	48,0	49,0	50,7	52,0	51,0
55-59	100	100	100	49,7	47,7	48,5	50,3	52,3	51,5
60-64	100	100	100	60,5	68,0	64,6	39,5	32,0	35,4
65 және одан асқандар	100	100	100	52,5	48,4	50,5	47,5	51,6	49,5

Қала халқының жұмыспен қамтылу деңгейі жынысы бойынша

пайызбен

	Барлығы			соның ішінде					
				ерлер			әйелдер		
	2004	2005	2006	2004	2005	2006	2004	2005	2006
Жұмыспен қамтылу деңгейі пайызбен:									
15 жас және одан асқан халыққа	60,6	60,5	61,0	67,3	66,8	67,2	55,1	55,2	55,9
Экономикалық тұрғыдан белсенді халыққа	90,6	91,0	91,4	92,4	92,7	93,1	88,8	89,4	89,8

Жас топтары бойынша қала халқының жұмыспен қамтылу деңгейі

	Жұмыспен қамтылу деңгейі пайызбен					
	15 жас және одан жоғары жастағы халыққа			экономикалық тұрғыдан белсенді халыққа		
	2004	2005	2006	2004	2005	2006
Жұмыспен қамылған халық - барлығы	60,6	60,5	61,0	90,6	91,0	91,4
соның ішінде жасы:						
15	4,5	9,3	6,5	91,8	94,6	91,9
16-19	15,7	14,6	16,4	73,7	82,5	86,2
20-24	57,5	56,8	55,4	85,6	84,4	85,7
25-29	79,6	79,5	78,5	89,3	89,9	88,7
30-34	83,4	84,5	83,7	91,6	92,2	92,6
35-39	85,0	85,1	86,8	92,0	92,3	93,5
40-44	86,2	85,8	85,5	93,3	93,3	92,7
45-49	82,8	83,5	85,7	92,1	92,1	93,6
50-54	79,2	79,4	80,8	92,1	91,7	93,3
55-59	65,6	66,4	68,2	91,7	93,6	91,7
60-64	26,2	25,7	24,7	93,3	96,2	94,5
65 және одан асқандар	6,0	4,1	4,2	100,0	100,0	100,0

Жұмыспен қамтылған қала халқы білім деңгейі бойынша

мың адам

	Барлығы			соның ішінде					
				ерлер			әйелдер		
	2004	2005	2006	2004	2005	2006	2004	2005	2006
Жұмыспен қамтылған халық – барлығы	4002,9	4077,9	4174,2	2020,0	2048,1	2090,4	1983,0	2029,8	2083,8
олардан білімі барлар:									
жоғары	1154,4	1261,0	1336,4	536,3	573,7	602,1	618,2	687,3	734,3
аяқталмаған жоғары	149,3	170,1	178,0	76,2	83,7	95,3	73,1	86,4	82,7
орта кәсіптік (арнаулы)	1347,2	1326,0	1289,0	655,5	640,6	629,7	691,7	685,3	659,3
бастауыш кәсіптік	534,9	533,6	554,7	319,3	326,6	339,7	215,6	207,0	215,0
жалпы орта	687,5	678,3	706,4	364,7	364,1	366,1	322,8	314,2	340,4
жалпы негізгі	101,7	94,4	92,9	54,5	53,3	49,4	47,3	41,1	43,5
жалпы бастауыш	27,8	14,6	16,6	13,5	6,1	8,1	14,3	8,5	8,5

Жұмыспен қамтылған қала халқының білім деңгейі бойынша құрылымы

пайызбен

	Барлығы			соның ішінде					
				ерлер			әйелдер		
	2004	2005	2006	2004	2005	2006	2004	2005	2006
Жұмыспен қамтылған халық – барлығы	100	100	100	100	100	100	100	100	100
олардан білімі барлар:									
жоғары	28,8	30,9	32,0	26,5	28,0	28,8	31,2	33,9	35,2
аяқталмаған жоғары	3,7	4,2	4,3	3,8	4,1	4,6	3,7	4,3	4,0
орта кәсіптік (арнаулы)	33,7	32,5	30,9	32,5	31,3	30,1	34,9	33,8	31,6
бастауыш кәсіптік	13,4	13,1	13,3	15,8	15,9	16,2	10,9	10,2	10,3
жалпы орта	17,2	16,6	16,9	18,1	17,8	17,5	16,3	15,5	16,3
жалпы негізгі	2,5	2,3	2,2	2,7	2,6	2,4	2,4	2,0	2,1
жалпы бастауыш	0,7	0,4	0,4	0,7	0,3	0,4	0,7	0,4	0,4
Жұмыспен қамтылған халық – барлығы	100	100	100	50,5	50,2	50,1	49,5	49,8	49,9
олардан білімі барлар:									
жоғары	100	100	100	46,5	45,5	45,1	53,5	54,5	54,9
аяқталмаған жоғары	100	100	100	51,0	49,2	53,5	49,0	50,8	46,5
орта кәсіптік (арнаулы)	100	100	100	48,7	48,3	48,9	51,3	51,7	51,1
бастауыш кәсіптік	100	100	100	59,7	61,2	61,2	40,3	38,8	38,8
жалпы орта	100	100	100	53,0	53,7	51,8	47,0	46,3	48,2
жалпы негізгі	100	100	100	53,5	56,5	53,2	46,5	43,5	46,8
жалпы бастауыш	100	100	100	48,4	42,0	48,8	51,6	58,0	51,2

Қала халқының жұмыспен қамтылу деңгейі білімі бойынша

	Жұмыспен қамтылу деңгейі пайызбен					
	15 жас және одан жоғары жастағы халыққа			экономикалық тұрғыдан белсенді халыққа		
	2004	2005	2006	2004	2005	2006
Жұмыспен қамтылған халық – барлығы	60,6	60,5	61,0	90,6	91,0	91,4
олардан білімі барлар:						
жоғары	82,0	81,8	81,5	95,2	95,2	95,0
аяқталмаған жоғары	39,6	42,6	43,8	87,0	86,6	86,4
орта кәсіптік (арнаулы)	74,2	73,4	73,2	91,5	91,4	91,9
бастауыш кәсіптік	73,0	73,1	72,5	89,6	91,4	91,6
жалпы орта	49,8	47,8	48,1	84,6	85,1	86,4
жалпы негізгі	17,6	16,8	17,2	83,4	86,0	86,5
жалпы бастауыш	9,0	5,2	6,4	88,1	82,2	89,4

Қаладағы жұмыспен қамтылған халық жасы және білім деңгейі бойынша

мың адам

	Барлығы			олардан білімі барлар					
				жоғары			аяқталмаған жоғары		
	2004	2005	2006	2004	2005	2006	2004	2005	2006
Жұмыспен қамылған халық - барлығы	4002,9	4 077,9	4174,2	1154,4	1261,0	1336,4	149,3	170,1	178,0
соның ішінде жасы:									
15	4,4	7,9	6,5	-	-	-	-	-	-
16-19	107,8	101,6	109,5	-	-	-	9,7	7,7	10,3
20-24	396,5	431,4	448,4	94,9	93,2	104,4	43,4	59,7	59,3
25-29	566,2	562,4	569,7	189,0	207,7	222,4	27,0	33,8	32,3
30-34	631,5	648,7	646,2	195,9	223,6	225,6	25,6	27,1	24,7
35-39	515,5	502,1	520,1	155,9	163,1	177,4	14,8	15,0	16,4
40-44	589,0	582,0	547,9	183,1	200,1	196,0	12,1	11,7	12,2
45-49	493,8	535,3	577,6	140,5	167,0	184,8	7,8	7,7	11,5
50-54	392,6	401,8	423,6	108,3	114,1	124,0	3,4	3,9	6,4
55-59	194,2	214,1	242,0	62,3	68,1	79,4	3,9	2,4	3,5
60-64	68,7	59,7	50,3	18,1	18,3	16,6	0,9	0,9	0,4
65 және одан асқандар	42,9	31,0	32,4	6,5	5,8	5,9	0,6	0,3	1,1

жалғасы

	олардан білімі барлар								
	орта кәсіптік (арнаулы)			бастауыш кәсіптік			жалпы орта		
	2004	2005	2006	2004	2005	2006	2004	2005	2006
Жұмыспен қамылған халық - барлығы	1347,2	1326,0	1289,0	534,9	533,6	554,7	687,5	678,3	706,4
соның ішінде жасы:									
15	-	-	-	0,4	0,7	0,8	0,6	0,7	1,4
16-19	12,2	11,5	11,2	17,1	22,5	19,3	44,2	36,9	43,7
20-24	105,6	108,4	112,7	57,2	63,5	63,1	83,1	97,1	99,7
25-29	162,4	149,5	147,7	74,5	65,3	68,4	103,0	96,7	88,3
30-34	216,5	209,2	194,7	84,8	86,7	86,5	100,9	94,5	106,1
35-39	195,7	180,1	182,8	69,8	67,0	64,2	75,4	72,9	73,3
40-44	225,8	210,8	189,6	77,2	69,9	69,0	84,5	83,0	76,2
45-49	187,5	202,5	201,4	67,8	70,0	83,9	80,1	80,5	89,5
50-54	151,9	153,5	148,6	52,3	51,3	62,9	64,0	68,9	73,7
55-59	62,3	76,3	80,3	23,7	27,2	29,1	32,1	31,1	39,7
60-64	17,2	16,9	14,1	6,9	7,8	5,2	12,9	9,9	9,0
65 және одан асқандар	10,0	7,5	5,8	3,2	1,8	2,4	6,7	6,0	5,8

жалғасы

	олардан білімі барлар					
	жалпы негізгі			жалпы бастауыш		
	2004	2005	2006	2004	2005	2006
Жұмыспен қамылған халық - барлығы	101,7	94,4	92,9	27,8	14,6	16,6
соның ішінде жасы:						
15	2,5	5,0	2,9	0,8	1,5	1,4
16-19	20,8	22,1	22,9	3,8	0,9	2,0
20-24	11,8	9,4	8,7	0,6	0,2	0,4
25-29	9,7	8,9	10,6	0,5	0,5	-
30-34	7,8	7,2	7,8	-	0,4	1,0
35-39	3,6	3,8	5,6	0,2	0,2	0,6
40-44	5,5	6,1	3,7	0,8	0,3	1,2
45-49	7,8	6,4	5,7	2,3	1,3	0,8
50-54	10,9	8,4	7,6	1,7	1,7	0,4
55-59	7,9	7,9	8,3	2,0	1,2	1,7
60-64	7,6	4,2	3,4	5,0	1,7	1,7
65 және одан асқандар	5,7	5,0	5,8	10,0	4,6	5,6

Қаладағы жұмыспен қамтылған халықтың жасы және білім деңгейі бойынша құрылымы

пайызбен

	Барлығы			олардан білімі барлар					
				жоғары			аяқталмаған жоғары		
	2004	2005	2006	2004	2005	2006	2004	2005	2006
Жұмыспен қамылған халық - барлығы	100	100	100	100	100	100	100	100	100
соның ішінде жасы:									
15	0,1	0,2	0,2	-	-	-	-	-	-
16-19	2,7	2,5	2,6	-	-	-	6,5	4,5	5,8
20-24	9,9	10,6	10,7	8,2	7,4	7,8	29,1	35,1	33,3
25-29	14,1	13,8	13,6	16,4	16,5	16,6	18,1	19,9	18,1
30-34	15,8	15,9	15,5	17,0	17,7	16,9	17,1	15,9	13,9
35-39	12,9	12,3	12,5	13,5	12,9	13,3	9,9	8,8	9,2
40-44	14,7	14,3	13,1	15,9	15,9	14,7	8,1	6,9	6,8
45-49	12,3	13,1	13,8	12,2	13,2	13,8	5,3	4,5	6,5
50-54	9,8	9,9	10,1	9,4	9,0	9,3	2,3	2,3	3,6
55-59	4,9	5,3	5,8	5,4	5,4	5,9	2,6	1,4	2,0
60-64	1,7	1,5	1,2	1,6	1,4	1,2	0,6	0,5	0,2
65 және одан асқандар	1,1	0,8	0,8	0,6	0,5	0,4	0,4	0,2	0,6
Жұмыспен қамылған халық - барлығы	100	100	100	28,8	30,9	32,0	3,7	4,2	4,3
соның ішінде жасы:									
15	100	100	100	-	-	-	-	-	-
16-19	100	100	100	-	-	-	9,0	7,6	9,4
20-24	100	100	100	23,9	21,6	23,3	10,9	13,8	13,2
25-29	100	100	100	33,4	36,9	39,0	4,8	6,0	5,7
30-34	100	100	100	31,0	34,5	34,9	4,1	4,2	3,8
35-39	100	100	100	30,2	32,5	34,1	2,9	3,0	3,1
40-44	100	100	100	31,1	34,4	35,8	2,1	2,0	2,2
45-49	100	100	100	28,4	31,2	32,0	1,6	1,4	2,0
50-54	100	100	100	27,6	28,4	29,3	0,9	1,0	1,5
55-59	100	100	100	32,1	31,8	32,8	2,0	1,1	1,5
60-64	100	100	100	26,4	30,6	32,9	1,4	1,5	0,8
65 және одан асқандар	100	100	100	15,2	18,6	18,1	1,5	0,9	3,3

жалғасы

	олардан білімі барлар								
	орта кәсіптік (арнаулы)			бастауыш кәсіптік			жалпы орта		
	2004	2005	2006	2004	2005	2006	2004	2005	2006
Жұмыспен қамылған халық - барлығы	100	100	100	100	100	100	100	100	100
соның ішінде жасы:									
15	-	-	-	0,1	0,1	0,1	0,1	0,1	0,2
16-19	0,9	0,9	0,9	3,2	4,2	3,5	6,4	5,4	6,2
20-24	7,8	8,2	8,7	10,7	11,9	11,4	12,1	14,3	14,1
25-29	12,1	11,3	11,5	13,9	12,2	12,3	15,0	14,3	12,5
30-34	16,1	15,8	15,1	15,9	16,3	15,6	14,7	13,9	15,0
35-39	14,5	13,6	14,2	13,1	12,6	11,6	11,0	10,7	10,4
40-44	16,8	15,9	14,7	14,4	13,1	12,4	12,3	12,2	10,8
45-49	13,9	15,3	15,6	12,7	13,1	15,1	11,7	11,9	12,7
50-54	11,3	11,6	11,5	9,8	9,6	11,3	9,3	10,2	10,4
55-59	4,6	5,8	6,2	4,4	5,1	5,2	4,7	4,6	5,6
60-64	1,3	1,3	1,1	1,3	1,5	0,9	1,9	1,5	1,3
65 және одан асқандар	0,7	0,6	0,5	0,6	0,3	0,4	1,0	0,9	0,8
Жұмыспен қамылған халық - барлығы	33,7	32,5	30,9	13,4	13,1	13,3	17,2	16,6	16,9
соның ішінде жасы:									
15	-	-	-	8,7	8,6	12,7	14,2	9,1	21,1
16-19	11,3	11,3	10,2	15,9	22,2	17,7	41,0	36,3	39,9
20-24	26,6	25,1	25,1	14,4	14,7	14,1	21,0	22,5	22,2
25-29	28,7	26,6	25,9	13,2	11,6	12,0	18,2	17,2	15,5
30-34	34,3	32,2	30,1	13,4	13,4	13,4	16,0	14,6	16,4
35-39	38,0	35,9	35,1	13,5	13,3	12,3	14,6	14,5	14,1
40-44	38,3	36,2	34,6	13,1	12,0	12,6	14,3	14,3	13,9
45-49	38,0	37,8	34,9	13,7	13,1	14,5	16,2	15,0	15,5

жалғасы

	олардан білімі барлар								
	орта кәсіптік (арнаулы)			бастауыш кәсіптік			жалпы орта		
	2004	2005	2006	2004	2005	2006	2004	2005	2006
50-54	38,7	38,2	35,1	13,3	12,8	14,8	16,3	17,2	17,4
55-59	32,1	35,6	33,2	12,2	12,7	12,0	16,5	14,5	16,4
60-64	25,0	28,3	28,0	10,1	13,0	10,3	18,8	16,6	17,9
65 және одан асқандар	23,4	24,1	18,0	7,5	6,0	7,4	15,7	19,3	18,0

жалғасы

	олардан білімі барлар					
	жалпы негізгі			жалпы бастауыш		
	2004	2005	2006	2004	2005	2006
Жұмыспен қамылған халық - барлығы	100	100	100	100	100	100
соның ішінде жасы:						
15	2,5	5,3	3,1	3,0	10,5	8,3
16-19	20,5	23,4	24,7	13,7	6,3	12,3
20-24	11,6	9,9	9,4	2,0	1,1	2,2
25-29	9,6	9,4	11,4	1,9	3,2	-
30-34	7,6	7,6	8,4	-	2,8	5,7
35-39	3,6	4,0	6,0	0,6	1,5	3,4
40-44	5,4	6,5	4,0	3,0	2,3	7,3
45-49	7,7	6,8	6,1	8,4	8,6	4,8
50-54	10,7	8,9	8,1	6,2	12,0	2,4
55-59	7,8	8,3	9,0	7,1	8,1	9,9
60-64	7,5	4,5	3,6	18,0	11,8	10,0
65 және одан асқандар	5,6	5,3	6,3	36,1	31,8	33,7
Жұмыспен қамылған халық - барлығы	2,5	2,3	2,2	0,7	0,4	0,4
соның ішінде жасы:						
15	57,9	63,1	45,0	19,3	19,3	21,2
16-19	19,3	21,7	20,9	3,5	0,9	1,9
20-24	3,0	2,2	1,9	0,1	0,0	0,1
25-29	1,7	1,6	1,9	0,1	0,1	-
30-34	1,2	1,1	1,2	-	0,1	0,1
35-39	0,7	0,8	1,1	0,0	0,0	0,1
40-44	0,9	1,1	0,7	0,1	0,1	0,2
45-49	1,6	1,2	1,0	0,5	0,2	0,1
50-54	2,8	2,1	1,8	0,4	0,4	0,1
55-59	4,1	3,7	3,4	1,0	0,5	0,7
60-64	11,1	7,1	6,7	7,3	2,9	3,3
65 және одан асқандар	13,3	16,1	18,0	23,4	15,0	17,2

Жұмыспен қамтылған қала халқы жұмыспен қамтылғандық статусы бойынша

мың адам

	Барлығы			соның ішінде					
				ерлер			әйелдер		
	2004	2005	2006	2004	2005	2006	2004	2005	2006
Жұмыспен қамтылған халық - барлығы	4002,9	4077,9	4174,2	2020,0	2048,1	2090,4	1983,0	2029,8	2083,8
Жалдама қызметкерлер	3042,4	3192,8	3305,2	1560,3	1627,9	1671,0	1482,2	1564,9	1634,2
соның ішінде жұмыспен қамтылғандар:									
мемлекеттік ұйымда	1206,5	1198,3	1134,5	508,4	485,5	456,1	698,1	712,8	678,4
мемлекеттік емес ұйымда	1462,3	1581,8	1765,3	879,3	944,8	1025,8	583,0	637,0	739,6
жеке тұлғаларда	362,4	382,7	364,6	164,5	177,2	166,5	197,9	205,4	198,1
шаруа (фермер) қожалық-тарында	11,2	30,1	40,7	8,1	20,4	22,6	3,1	9,7	18,1
Өз бетінше жұмыспен айналысушылар	960,5	885,1	869,0	459,7	420,2	419,4	500,8	464,9	449,5
соның ішінде:									
жұмыс берушілер	44,6	46,0	61,6	27,9	31,3	39,4	16,7	14,6	22,2
дербес қызметкерлер	896,0	828,1	791,0	421,6	383,7	371,0	474,4	444,4	420,0
өндірістік кооператив мүшелері	6,7	5,4	6,8	4,6	2,8	4,6	2,1	2,5	2,2
отбасылық кәсіпорындардың ақы төленбейтін қызметкерлері	13,2	5,7	9,7	5,6	2,3	4,5	7,6	3,4	5,2

Жұмыспен қамтылған қала халқының жұмыспен қамтылғандық статусы бойынша құрылымы

пайызбен

	Барлығы			соның ішінде					
				ерлер			әйелдер		
	2004	2005	2006	2004	2005	2006	2004	2005	2006
Жұмыспен қамтылған халық - барлығы	100	100	100	100	100	100	100	100	100
Жалдама қызметкерлер	76,0	78,3	79,2	77,2	79,5	79,9	74,7	77,1	78,4
соның ішінде жұмыспен қамтылғандар:									
мемлекеттік ұйымда	39,7	37,5	34,3	32,6	29,8	27,3	47,1	45,6	41,5
мемлекеттік емес ұйымда	48,1	49,5	53,4	56,4	58,0	61,4	39,3	40,7	45,3
жеке тұлғаларда	11,9	12,0	11,0	10,5	10,9	10,0	13,4	13,1	12,1
шаруа (фермер) қожалық-тарында	0,4	0,9	1,2	0,5	1,3	1,4	0,2	0,6	1,1
Өз бетінше жұмыспен айналысушылар	24,0	21,7	20,8	22,8	20,5	20,1	25,3	22,9	21,6
соның ішінде:									
жұмыс берушілер	4,6	5,2	7,1	6,1	7,5	9,4	3,3	3,2	4,9
дербес қызметкерлер	93,3	93,6	91,0	91,7	91,3	88,5	94,7	95,6	93,4
өндірістік кооператив мүшелері	0,7	0,6	0,8	1,0	0,7	1,1	0,4	0,5	0,5
отбасылық кәсіпорындардың									
ақы төленбейтін қызметкерлері	1,4	0,6	1,1	1,2	0,6	1,1	1,5	0,7	1,2
Жұмыспен қамтылған халық - барлығы	100	100	100	50,5	50,2	50,1	49,5	49,8	49,9
Жалдама қызметкерлер	100	100	100	51,3	51,0	50,6	48,7	49,0	49,4
соның ішінде жұмыспен қамтылғандар:									
мемлекеттік ұйымда	100	100	100	42,1	40,5	40,2	57,9	59,5	59,8
мемлекеттік емес ұйымда	100	100	100	60,1	59,7	58,1	39,9	40,3	41,9
жеке тұлғаларда	100	100	100	45,4	46,3	45,7	54,6	53,7	54,3
шаруа (фермер) қожалық-тарында	100	100	100	72,3	67,9	55,5	27,7	32,1	44,5
Өз бетінше жұмыспен айналысушылар	100	100	100	47,9	47,5	48,3	52,1	52,5	51,7
соның ішінде:									
жұмыс берушілер	100	100	100	62,6	68,1	63,9	37,4	31,9	36,1
дербес қызметкерлер	100	100	100	47,1	46,3	46,9	52,9	53,7	53,1
өндірістік кооператив мүшелері	100	100	100	68,1	52,7	67,7	31,9	47,3	32,3
отбасылық кәсіпорындардың									
ақы төленбейтін қызметкерлері	100	100	100	42,6	41,1	46,1	57,4	58,9	53,9

Жұмыспен қамтылған қала халқы жұмыспен қамтылғандық статусы және жас топтары бойынша

мың адам

	Барлығы			соның ішінде жасы					
				15			16-24		
	2004	2005	2006	2004	2005	2006	2004	2005	2006
Жұмыспен қамтылған халық - барлығы	4002,9	4077,9	4174,2	4,4	7,9	6,5	504,3	533,0	557,8
Жалдама қызметкерлер	3042,4	3192,8	3305,2	0,1	0,2	0,3	347,1	354,5	389,3
соның ішінде жұмыспен қамтылғандар:									
мемлекеттік ұйымда	1206,5	1198,3	1134,5	-	-	-	98,9	96,8	98,8
мемлекеттік емес ұйымда	1462,3	1581,8	1765,3	-	0,1	-	170,9	183,2	203,5
жеке тұлғаларда	362,4	382,7	364,6	0,1	0,2	0,3	75,4	70,7	81,2
шаруа (фермер) қожалық-тарында	11,2	30,1	40,7	-	-	-	2,0	3,7	5,8
Өз бетінше жұмыспен айналысушылар	960,5	885,1	869,0	4,3	7,7	6,2	157,2	178,5	168,5
соның ішінде:									
жұмыс берушілер	44,6	46,0	61,6	-	-	-	3,8	2,1	2,8
дербес қызметкерлер	896,0	828,1	791,0	4,3	7,7	6,2	149,1	174,7	164,2
өндірістік кооператив мүшелері	6,7	5,4	6,8	-	-	-	0,3	0,5	-
отбасылық кәсіпорындардың									
ақы төленбейтін қызметкерлері	13,2	5,7	9,7	-	-	-	3,9	1,2	1,5

жалғасы

	в том числе в возрасте, лет								
	25-34			35-44			45-54		
	2004	2005	2006	2004	2005	2006	2004	2005	2006
Жұмыспен қамтылған халық - барлығы	1197,7	1211,0	1216,0	1104,5	1084,0	1068,0	886,4	937,1	1001,1
Жалдама қызметкерлер	943,3	992,3	995,0	854,6	872,4	863,6	706,5	759,8	823,1
соның ішінде жұмыспен қамтылғандар:									
мемлекеттік ұйымда	383,5	380,3	332,2	351,8	340,7	327,7	285,5	290,8	287,7
мемлекеттік емес ұйымда	439,2	472,7	541,5	406,5	432,2	441,5	354,3	388,5	451,6
жеке тұлғаларда	117,7	131,6	109,6	93,3	91,1	85,2	64,8	73,8	73,5
шаруа (фермер) қожалық-тарында	2,8	7,7	11,8	3,1	8,5	9,3	2,0	6,7	10,2
Өз бетінше жұмыспен айналысушылар	254,4	218,8	220,9	249,9	211,6	204,4	179,9	177,3	178,1
соның ішінде:									
жұмыс берушілер	13,8	12,9	19,7	13,6	15,3	18,2	9,2	11,3	15,4
дербес қызметкерлер	234,9	202,0	194,8	230,6	194,2	182,1	167,5	163,3	158,8
өндірістік кооператив мүшелері	2,5	2,5	3,3	1,8	0,8	1,8	1,2	1,2	1,1
отбасылық кәсіпорындардың									
ақы төленбейтін қызметкерлері	3,2	1,4	3,2	3,9	1,3	2,2	2,0	1,5	2,7

жалғасы

	соның ішінде жасы					
	55-64			65 және одан асқандар		
	2004	2005	2006	2004	2005	2006
Жұмыспен қамтылған халық - барлығы	262,8	273,8	292,3	42,9	31,0	32,4
Жалдама қызметкерлер	181,8	205,1	225,6	9,0	8,5	8,3
соның ішінде жұмыспен қамтылғандар:						
мемлекеттік ұйымда	83,5	86,8	85,7	3,4	2,9	2,5
мемлекеттік емес ұйымда	87,7	101,0	121,9	3,8	4,1	5,3
жеке тұлғаларда	9,9	14,5	14,6	1,1	0,9	0,4
шаруа (фермер) қожалық-тарында	0,7	2,9	3,4	0,7	0,7	0,1
Өз бетінше жұмыспен айналысушылар	81,0	68,7	66,7	33,9	22,4	24,2
соның ішінде:						
жұмыс берушілер	3,5	4,2	4,9	0,7	0,2	0,6
дербес қызметкерлер	76,7	63,9	61,5	33,0	22,2	23,3
өндірістік кооператив мүшелері	0,6	0,3	0,3	0,3	-	0,2
отбасылық кәсіпорындардың						
ақы төленбейтін қызметкерлері	0,2	0,3	-	-	-	0,1

Жұмыспен қамтылған қала халқының жұмыспен қамтылғандық статусы және жас топтары бойынша құрылымы

пайызбен

	Барлығы			соның ішінде жасы					
				15			16-24		
	2004	2005	2006	2004	2005	2006	2004	2005	2006
Жұмыспен қамтылған халық - барлығы	100	100	100	100	100	100	100	100	100
Жалдама қызметкерлер	76,0	78,3	79,2	2,3	2,6	4,1	68,8	66,5	69,8
соның ішінде жұмыспен қамтылғандар:									
мемлекеттік ұйымда	39,7	37,5	34,3	-	-	-	28,5	27,3	25,4
мемлекеттік емес ұйымда	48,1	49,5	53,4	-	23,9	-	49,2	51,7	52,3
жеке тұлғаларда	11,9	12,0	11,0	100,0	76,1	100,0	21,7	19,9	20,8
шаруа (фермер) қожалықтарында	0,4	0,9	1,2	-	-	-	0,6	1,0	1,5
Өз бетінше жұмыспен айналысушылар	24,0	21,7	20,8	97,7	97,4	95,9	31,2	33,5	30,2

жалғасы

	Барлығы			соның ішінде жасы					
				15			16-24		
	2004	2005	2006	2004	2005	2006	2004	2005	2006
соның ішінде:									
жұмыс берушілер	4,6	5,2	7,1	-	-	-	2,4	1,2	1,6
дербес қызметкерлер	93,3	93,6	91,0	100,0	100,0	100,0	94,9	97,9	97,5
өндірістік кооператив мүшелері	0,7	0,6	0,8	-	-	-	0,2	0,3	-
отбасылық кәсіпорындардың ақы төленбейтін қызметкерлері	1,4	0,6	1,1	-	-	-	2,5	0,7	0,9
Жұмыспен қамтылған халық - барлығы	100	100	100	0,1	0,2	0,2	12,6	13,1	13,4
Жалдама қызметкерлер	100	100	100	0,0	0,0	0,0	11,4	11,1	11,8
соның ішінде жұмыспен қамтылғандар:									
мемлекеттік ұйымда	100	100	100	-	-	-	8,2	8,1	8,7
мемлекеттік емес ұйымда	100	100	100	-	0,0	-	11,7	11,6	11,5
жеке тұлғаларда	100	100	100	0,0	0,0	0,1	20,8	18,5	22,3
шаруа (фермер) қожалық-тарында	100	100	100	-	-	-	17,4	12,3	14,4
Өз бетінше жұмыспен айналысушылар	100	100	100	0,4	0,9	0,7	16,4	20,2	19,4
соның ішінде:									
жұмыс берушілер	100	100	100	-	-	-	8,5	4,6	4,5
дербес қызметкерлер	100	100	100	0,5	0,9	0,8	16,6	21,1	20,8
өндірістік кооператив мүшелері	100	100	100	-	-	-	5,1	9,8	-
отбасылық кәсіпорындардың ақы төленбейтін қызметкерлері	100	100	100	-	-	-	30,0	20,9	15,8

жалғасы

	в том числе в возрасте, лет								
	25-34			35-44			45-54		
	2004	2005	2006	2004	2005	2006	2004	2005	2006
Жұмыспен қамтылған халық - барлығы	100	100	100	100	100	100	100	100	100
Жалдама қызметкерлер	78,8	81,9	81,8	77,4	80,5	80,9	79,7	81,1	82,2
соның ішінде жұмыспен қамтылғандар:									
мемлекеттік ұйымда	40,7	38,3	33,4	41,2	39,0	37,9	40,4	38,3	35,0
мемлекеттік емес ұйымда	46,6	47,6	54,4	47,6	49,5	51,1	50,1	51,1	54,9
жеке тұлғаларда	12,5	13,3	11,0	10,9	10,4	9,9	9,2	9,7	8,9
шаруа (фермер) қожалық-тарында	0,3	0,8	1,2	0,4	1,0	1,1	0,3	0,9	1,2
Өз бетінше жұмыспен айналысушылар	21,2	18,1	18,2	22,6	19,5	19,1	20,3	18,9	17,8
соның ішінде:									
жұмыс берушілер	5,4	5,9	8,9	5,5	7,2	8,9	5,1	6,4	8,7
дербес қызметкерлер	92,3	92,3	88,2	92,3	91,8	89,1	93,1	92,1	89,2
өндірістік кооператив мүшелері	1,0	1,1	1,5	0,7	0,4	0,9	0,7	0,7	0,6
отбасылық кәсіпорындардың ақы төленбейтін қызметкерлері	1,3	0,6	1,4	1,5	0,6	1,1	1,1	0,8	1,5
Жұмыспен қамтылған халық - барлығы	29,9	29,7	29,1	27,6	26,6	25,6	22,1	23,0	24,0
Жалдама қызметкерлер	31,0	31,1	30,1	28,1	27,3	26,1	23,2	23,8	24,9
соның ішінде жұмыспен қамтылғандар:									
мемлекеттік ұйымда	31,8	31,7	29,3	29,2	28,4	28,9	23,7	24,3	25,4
мемлекеттік емес ұйымда	30,0	29,9	30,7	27,8	27,3	25,0	24,2	24,6	25,6
жеке тұлғаларда	32,5	34,4	30,1	25,8	23,8	23,4	17,9	19,3	20,2
шаруа (фермер) қожалықтарында	25,2	25,6	28,9	27,2	28,3	22,9	17,4	22,2	25,0
Өз бетінше жұмыспен айналысушылар	26,5	24,7	25,4	26,0	23,9	23,5	18,7	20,0	20,5
соның ішінде:									
жұмыс берушілер	31,0	28,0	32,1	30,6	33,3	29,6	20,7	24,5	25,0
дербес қызметкерлер	26,2	24,4	24,6	25,7	23,5	23,0	18,7	19,7	20,1
өндірістік кооператив мүшелері	36,7	46,8	48,2	26,9	14,7	27,2	18,2	23,2	16,9
отбасылық кәсіпорындардың ақы төленбейтін қызметкерлері	24,5	24,4	32,6	29,3	23,2	23,0	15,0	26,3	27,8

	соның ішінде жасы					
	55-64			65 және одан асқандар		
	2004	2005	2006	2004	2005	2006
Жұмыспен қамтылған халық - барлығы	100	100	100	100	100	100
Жалдама қызметкерлер	69,2	74,9	77,2	20,9	27,5	25,5
соның ішінде жұмыспен қамтылғандар:						
мемлекеттік ұйымда	45,9	42,3	38,0	38,0	34,1	29,7
мемлекеттік емес ұйымда	48,2	49,2	54,0	42,1	47,9	63,9
жеке тұлғаларда	5,5	7,1	6,5	12,2	10,3	4,6
шаруа (фермер) қожалық-тарында	0,4	1,4	1,5	7,7	7,7	1,8
Өз бетінше жұмыспен айналысушылар	30,8	25,1	22,8	79,1	72,5	74,5
соның ішінде:						
жұмыс берушілер	4,3	6,1	7,3	2,0	1,0	2,3
дербес қызметкерлер	94,7	93,1	92,2	97,2	99,0	96,6
өндірістік кооператив мүшелері	0,8	0,4	0,5	0,8	-	0,8
отбасылық кәсіпорындардың						
ақы төленбейтін қызметкерлері	0,2	0,4	-	-	-	0,3
Жұмыспен қамтылған халық - барлығы	6,6	6,7	7,0	1,1	0,8	0,8
Жалдама қызметкерлер	6,0	6,4	6,8	0,3	0,3	0,3
соның ішінде жұмыспен қамтылғандар:						
мемлекеттік ұйымда	6,9	7,2	7,6	0,3	0,2	0,2
мемлекеттік емес ұйымда	6,0	6,4	6,9	0,3	0,3	0,3
жеке тұлғаларда	2,7	3,8	4,0	0,3	0,2	0,1
шаруа (фермер) қожалық-тарында	6,7	9,5	8,4	6,1	2,2	0,4
Өз бетінше жұмыспен айналысушылар	8,4	7,8	7,7	3,5	2,5	2,8
соның ішінде:						
жұмыс берушілер	7,8	9,1	7,9	1,5	0,5	0,9
дербес қызметкерлер	8,6	7,7	7,8	3,7	2,7	2,9
өндірістік кооператив мүшелері	9,3	5,6	4,9	3,8	-	2,8
отбасылық кәсіпорындардың						
ақы төленбейтін қызметкерлері	1,2	5,2	-	-	-	0,8

**Жұмыспен қамтылған қала халқы жұмыспен қамтылғандық статусы
және білім деңгейі бойынша**

Мың адам

	Барлығы			олардан білімі барлар					
				жоғары			аяқталмаған жоғары		
	2004	2005	2006	2004	2005	2006	2004	2005	2006
Жұмыспен қамтылған халық - барлығы	4002,9	4077,9	4174,2	1154,4	1261,0	1336,4	149,3	170,1	178,0
Жалдама қызметкерлер	3042,4	3192,8	3305,2	1000,5	1124,5	1195,5	112,2	132,1	134,8
соның ішінде жұмыспен қамтылғандар:									
мемлекеттік ұйымда	1206,5	1198,3	1134,5	573,2	613,5	582,9	46,6	51,2	40,0
мемлекеттік емес ұйымда	1462,3	1581,8	1765,3	384,4	456,2	565,1	53,2	62,4	74,6
жеке тұлғаларда	362,4	382,7	364,6	42,3	49,4	42,0	12,3	18,5	18,8
шаруа (фермер) қожалық-тарында	11,2	30,1	40,7	0,6	5,3	5,6	0,1	0,0	1,4
Өз бетінше жұмыспен айналысушылар	960,5	885,1	869,0	154,0	136,5	140,9	37,1	38,0	43,2
соның ішінде:									
жұмыс берушілер	44,6	46,0	61,6	23,2	23,3	32,4	3,1	2,2	3,3
дербес қызметкерлер	896,0	828,1	791,0	127,6	110,7	105,8	33,7	35,4	39,2
өндірістік кооператив мүшелері	6,7	5,4	6,8	1,3	1,1	2,0	-	0,2	0,4
отбасылық кәсіпорындардың									
ақы төленбейтін қызметкерлері	13,2	5,7	9,7	1,9	1,4	0,7	0,3	0,1	0,2

жалғасы

	олардан білімі барлар								
	орта кәсіптік (арнаулы)			бастауыш кәсіптік			жалпы орта		
	2004	2005	2006	2004	2005	2006	2004	2005	2006
Жұмыспен қамтылған халық - барлығы	1347,2	1326,0	1289,0	534,9	533,6	554,7	687,5	678,3	706,4
Жалдама қызметкерлер	1069,7	1068,6	1050,3	391,2	389,8	424,5	412,3	430,9	450,4
соның ішінде жұмыспен қамтылғандар:									
мемлекеттік ұйымда	372,4	352,0	326,2	99,3	79,2	83,8	102,2	92,1	90,5
мемлекеттік емес ұйымда	568,4	582,1	593,7	220,4	230,4	268,7	208,2	225,2	239,2
жеке тұлғаларда	125,0	127,6	121,3	70,8	73,8	67,7	96,2	103,0	101,0
шаруа (фермер) қожалық-тарында	3,8	6,9	9,1	0,8	6,4	4,3	5,6	10,6	19,6
Өз бетінше жұмыспен айналысушылар	277,5	257,4	238,7	143,7	143,8	130,2	275,2	247,3	256,0
соның ішінде:									
жұмыс берушілер	12,0	14,8	18,2	3,7	3,3	5,2	2,3	2,4	2,4
дербес қызметкерлер	260,4	240,4	216,2	135,8	138,0	121,0	266,9	241,8	250,1
өндірістік кооператив мүшелері	2,1	1,4	1,8	1,4	1,0	1,7	1,5	1,2	0,8
отбасылық кәсіпорындардың									
ақы төленбейтін қызметкерлері	3,0	0,8	2,5	2,8	1,6	2,3	4,6	1,8	2,7

жалғасы

	олардан білімі барлар					
	жалпы негізгі			жалпы бастауыш		
	2004	2005	2006	2004	2005	2006
Жұмыспен қамтылған халық - барлығы	101,7	94,4	92,9	27,8	14,6	16,6
Жалдама қызметкерлер	50,0	43,6	45,3	6,6	3,3	4,3
соның ішінде жұмыспен қамтылғандар:						
мемлекеттік ұйымда	11,2	9,2	9,1	1,6	1,0	2,0
мемлекеттік емес ұйымда	23,5	23,6	22,5	4,2	1,9	1,4
жеке тұлғаларда	14,8	10,0	13,1	0,9	0,4	0,8
шаруа (фермер) қожалық-тарында	0,4	0,8	0,6	-	0,0	0,1
Өз бетінше жұмыспен айналысушылар	51,8	50,7	47,6	21,2	11,3	12,3
соның ішінде:						
жұмыс берушілер	0,3	-	-	0,0	-	-
дербес қызметкерлер	50,7	50,5	47,0	21,0	11,2	11,6
өндірістік кооператив мүшелері	0,3	0,2	-	0,1	0,1	-
отбасылық кәсіпорындардың						
ақы төленбейтін қызметкерлері	0,5	-	0,6	-	-	0,7

**Жұмыспен қамтылған қала халқының жұмыспен қамтылғандық статусы
және білім деңгейі бойынша құрылымы**

пайызбен

	Барлығы			олардан білімі барлар					
				жоғары			аяқталмаған жоғары		
	2004	2005	2006	2004	2005	2006	2004	2005	2006
Жұмыспен қамтылған халық - барлығы	100	100	100	100	100	100	100	100	100
Жалдама қызметкерлер	76,0	78,3	79,2	86,7	89,2	89,5	75,1	77,7	75,7
соның ішінде жұмыспен қамтылғандар:									
мемлекеттік ұйымда	39,7	37,5	34,3	57,3	54,6	48,8	41,5	38,8	29,7
мемлекеттік емес ұйымда	48,1	49,5	53,4	38,4	40,6	47,3	47,4	47,2	55,3
жеке тұлғаларда	11,9	12,0	11,0	4,2	4,4	3,5	11,0	14,0	13,9
шаруа (фермер) қожалық-тарында	0,4	0,9	1,2	0,1	0,5	0,5	0,0	0,0	1,1
Өз бетінше жұмыспен айналысушылар	24,0	21,7	20,8	13,3	10,8	10,5	24,9	22,3	24,3

	Барлығы			олардан білімі барлар					
				жоғары			аяқталмаған жоғары		
	2004	2005	2006	2004	2005	2006	2004	2005	2006
соның ішінде:									
жұмыс берушілер	4,6	5,2	7,1	15,1	17,0	23,0	8,4	5,8	7,7
дербес қызметкерлер	93,3	93,6	91,0	82,9	81,1	75,1	90,7	93,2	90,7
өндірістік кооператив мүшелері	0,7	0,6	0,8	0,8	0,8	1,4	-	0,6	1,0
отбасылық кәсіпорындардың									
ақы төленбейтін қызметкерлері	1,4	0,6	1,1	1,2	1,0	0,5	0,8	0,3	0,6
Жұмыспен қамтылған халық - барлығы	100	100	100	28,8	30,9	32,0	3,7	4,2	4,3
Жалдама қызметкерлер	100	100	100	32,9	35,2	36,2	3,7	4,1	4,1
соның ішінде жұмыспен қамтылғандар:									
мемлекеттік ұйымда	100	100	100	47,5	51,2	51,4	3,9	4,3	3,5
мемлекеттік емес ұйымда	100	100	100	26,3	28,8	32,0	3,6	3,9	4,2
жеке тұлғаларда	100	100	100	11,7	12,9	11,5	3,4	4,8	5,2
шаруа (фермер) қожалық-тарында	100	100	100	5,3	17,6	13,6	0,4	0,1	3,5
Өз бетінше жұмыспен айналысушылар	100	100	100	16,0	15,4	16,2	3,9	4,3	5,0
соның ішінде:									
жұмыс берушілер	100	100	100	52,0	50,6	52,6	7,0	4,8	5,4
дербес қызметкерлер	100	100	100	14,2	13,4	13,4	3,8	4,3	5,0
өндірістік кооператив мүшелері	100	100	100	19,3	21,4	29,7	-	4,6	6,5
отбасылық кәсіпорындардың									
ақы төленбейтін қызметкерлері	100	100	100	14,5	24,5	6,8	2,4	2,3	2,5

жалғасы

	олардан білімі барлар								
	орта кәсіптік (арнаулы)			бастауыш кәсіптік			жалпы орта		
	2004	2005	2006	2004	2005	2006	2004	2005	2006
Жұмыспен қамтылған халық - барлығы	100	100	100	100	100	100	100	100	100
Жалдама қызметкерлер	79,4	80,6	81,5	73,1	73,1	76,5	60,0	63,5	63,8
соның ішінде жұмыспен қамтылғандар:									
мемлекеттік ұйымда	34,8	32,9	31,1	25,4	20,3	19,7	24,8	21,4	20,1
мемлекеттік емес ұйымда	53,1	54,5	56,5	56,3	59,1	63,3	50,5	52,3	53,1
жеке тұлғаларда	11,7	11,9	11,5	18,1	18,9	15,9	23,3	23,9	22,4
шаруа (фермер) қожалық-тарында	0,4	0,6	0,9	0,2	1,6	1,0	1,4	2,5	4,4
Өз бетінше жұмыспен айналысушылар	20,6	19,4	18,5	26,9	26,9	23,5	40,0	36,5	36,2
соның ішінде:									
жұмыс берушілер	4,3	5,7	7,6	2,6	2,3	4,0	0,8	1,0	1,0
дербес қызметкерлер	93,8	93,4	90,6	94,5	96,0	93,0	97,0	97,8	97,7
өндірістік кооператив мүшелері	0,8	0,5	0,8	1,0	0,7	1,3	0,6	0,5	0,3
отбасылық кәсіпорындардың									
ақы төленбейтін қызметкерлері	1,1	0,3	1,0	1,9	1,1	1,8	1,7	0,7	1,1
Жұмыспен қамтылған халық - барлығы	33,7	32,5	30,9	13,4	13,1	13,3	17,2	16,6	16,9
Жалдама қызметкерлер	35,2	33,5	31,8	12,9	12,2	12,8	13,6	13,5	13,6
соның ішінде жұмыспен қамтылғандар:									
мемлекеттік ұйымда	30,9	29,4	28,8	8,2	6,6	7,4	8,5	7,7	8,0
мемлекеттік емес ұйымда	38,9	36,8	33,6	15,1	14,6	15,2	14,2	14,2	13,6
жеке тұлғаларда	34,5	33,3	33,3	19,5	19,3	18,6	26,6	26,9	27,7
шаруа (фермер) қожалық-тарында	33,9	22,9	22,4	7,0	21,3	10,6	49,6	35,2	48,2
Өз бетінше жұмыспен айналысушылар	28,9	29,1	27,5	15,0	16,2	15,0	28,7	27,9	29,5
соның ішінде:									
жұмыс берушілер	26,8	32,2	29,5	8,4	7,1	8,5	5,1	5,3	4,0
дербес қызметкерлер	29,1	29,0	27,3	15,2	16,7	15,3	29,8	29,2	31,6
өндірістік кооператив мүшелері	31,7	26,1	26,7	20,4	18,2	24,6	22,6	22,9	12,5
отбасылық кәсіпорындардың									
ақы төленбейтін қызметкерлері	22,9	13,9	25,6	21,1	27,4	23,7	35,0	31,9	27,9

	олардан білімі барлар					
	жалпы негізгі			жалпы бастауыш		
	2004	2005	2006	2004	2005	2006
Жұмыспен қамтылған халық - барлығы	100	100	100	100	100	100
Жалдама қызметкерлер соның ішінде жұмыспен қамтылғандар:	49,1	46,2	48,8	23,8	22,4	25,7
мемлекеттік ұйымда	22,4	21,1	20,2	23,5	29,6	45,9
мемлекеттік емес ұйымда	47,0	54,1	49,7	63,1	57,5	32,5
жеке тұлғаларда	29,7	22,9	28,8	13,3	11,7	19,1
шаруа (фермер) қожалық-тарында	0,8	1,9	1,3	-	1,2	2,5
Өз бетінше жұмыспен айналысушылар соның ішінде:	50,9	53,8	51,2	76,2	77,6	74,3
жұмыс берушілер	0,6	-	-	0,2	-	-
дербес қызметкерлер	97,8	99,6	98,7	99,3	98,7	94,3
өндірістік кооператив мүшелері	0,6	0,4	-	0,5	1,3	-
отбасылық кәсіпорындардың ақы төленбейтін қызметкерлері	1,1	-	1,3	-	-	5,7
Жұмыспен қамтылған халық - барлығы	2,5	2,3	2,2	0,7	0,4	0,4
Жалдама қызметкерлер соның ішінде жұмыспен қамтылғандар:	1,6	1,4	1,4	0,2	0,1	0,1
мемлекеттік ұйымда	0,9	0,8	0,8	0,1	0,1	0,2
мемлекеттік емес ұйымда	1,6	1,5	1,3	0,3	0,1	0,1
жеке тұлғаларда	4,1	2,6	3,6	0,2	0,1	0,2
шаруа (фермер) қожалық-тарында	3,7	2,7	1,4	-	0,1	0,3
Өз бетінше жұмыспен айналысушылар соның ішінде:	5,4	5,7	5,5	2,2	1,3	1,4
жұмыс берушілер	0,6	-	-	0,1	-	-
дербес қызметкерлер	5,7	6,1	5,9	2,3	1,3	1,5
өндірістік кооператив мүшелері	4,4	4,2	-	1,6	2,7	-
отбасылық кәсіпорындардың ақы төленбейтін қызметкерлері	4,2	-	6,4	-	-	7,3

Жұмыспен қамтылған қала халқы экономика секторлары бойынша

мың адам

	Барлығы			соның ішінде					
				ерлер			әйелдер		
	2004	2005	2006	2004	2005	2006	2004	2005	2006
Жұмыспен қамтылған халық - барлығы	4002,9	4077,9	4174,2	2020,0	2048,1	2090,4	1983,0	2029,8	2083,8
соның ішінде:									
Ауыл, орман және балық шаруашылығы	394,3	365,0	355,8	181,5	163,7	165,2	212,8	201,3	190,6
Өнеркәсіп және құрылыс	1069,1	1108,9	1144,1	750,3	767,3	782,8	318,8	341,6	361,3
Қызмет көрсету саласы	2539,5	2604,0	2674,3	1088,2	1117,1	1142,4	1451,3	1486,9	1531,8

Жұмыспен қамтылған қала халқының экономика секторлары бойынша құрылымы

пайызбен

	Барлығы			соның ішінде					
				ерлер			әйелдер		
	2004	2005	2006	2004	2005	2006	2004	2005	2006
Жұмыспен қамтылған халық - барлығы	100	100	100	100	100	100	100	100	100
соның ішінде:									
Ауыл, орман және балық шаруашылығы	9,8	9,0	8,5	9,0	8,0	7,9	10,7	9,9	9,1
Өнеркәсіп және құрылыс	26,7	27,2	27,4	37,1	37,5	37,4	16,1	16,8	17,3
Қызмет көрсету саласы	63,4	63,9	64,1	53,9	54,5	54,7	73,2	73,3	73,5
Жұмыспен қамтылған халық - барлығы	100	100	100	50,5	50,2	50,1	49,5	49,8	49,9
соның ішінде:									
Ауыл, орман және балық шаруашылығы	100	100	100	46,0	44,8	46,4	54,0	55,2	53,6
Өнеркәсіп және құрылыс	100	100	100	70,2	69,2	68,4	29,8	30,8	31,6
Қызмет көрсету саласы	100	100	100	42,9	42,9	42,7	57,1	57,1	57,3

Жұмыспен қамтылған қала халқы экономикалық қызмет түрлері бойынша

мың адам

	Барлығы			соның ішінде					
				ерлер			әйелдер		
	2004	2005	2006	2004	2005	2006	2004	2005	2006
Жұмыспен қамтылған халық – барлығы	4002,9	4077,9	4174,2	2020,0	2048,1	2090,4	1983,0	2029,8	2083,8
соның ішінде:									
Ауыл шаруашылығы, аңшылық және орман шаруашылығы	388,0	360,7	349,1	175,7	160,2	161,8	212,3	200,5	187,2
Балық аулау, балық өсіру	6,2	4,3	6,7	5,7	3,4	3,3	0,5	0,9	3,4
Өнеркәсіп	766,6	783,0	785,9	513,4	515,6	515,5	253,2	267,4	270,4
соның ішінде:									
көп өндіру	160,0	160,0	162,2	124,1	118,9	113,5	36,0	41,1	48,7
өңдеу	476,0	484,7	490,6	304,5	304,5	308,7	171,6	180,2	181,9
электр энергиясың, газ бен су өндіру және тарату	130,6	138,3	133,1	84,9	92,2	93,3	45,7	46,1	39,8
Құрылыс	302,5	325,9	358,2	236,9	251,7	267,3	65,6	74,2	90,9
Сауда; автомобильдерді, тұрмыстық бұйымдар мен жеке пайдаланатын заттарды жөндеу	784,6	762,7	772,0	304,9	298,3	295,5	479,7	464,3	476,5
Қонақ үйлер мен мейрамханалар	69,1	71,3	75,2	18,2	18,1	19,4	50,9	53,3	55,8
Көлік және байланыс	381,1	385,3	396,1	273,5	278,9	279,8	107,6	106,4	116,3
Қаржы қызметі	52,6	58,1	64,6	21,3	20,7	24,4	31,3	37,4	40,2
Жылжымайтын мүлікпен операциялар, жалға беру және тұтынушыларға қызмет көрсету	208,6	257,5	281,4	107,5	137,3	146,7	101,1	120,2	134,8
Мемлекеттік басқару	253,8	249,9	250,3	146,2	148,5	145,6	107,6	101,4	104,7
Білім беру	383,1	400,9	417,3	95,5	92,2	98,8	287,6	308,7	318,5
Денсаулық сақтау және әлеуметтік қызмет көрсету	234,2	247,0	246,6	44,9	44,6	55,6	189,4	202,4	190,9
Коммуналдық, әлеуметтік және дербес қызметтер көрсету	155,7	154,6	157,3	72,1	74,2	72,8	83,6	80,4	84,5
Үй шаруашылығын жүргізу бойынша қызмет көрсету	16,3	16,4	13,3	4,3	4,1	3,7	12,0	12,3	9,6

**Жұмыспен қамтылған қала халқының экономикалық қызмет
түрлері бойынша құрылымы**

пайызбен

	Барлығы			соның ішінде					
				ерлер			әйелдер		
	2004	2005	2006	2004	2005	2006	2004	2005	2006
Жұмыспен қамтылған халық – барлығы	100	100	100	100	100	100	100	100	100
соның ішінде:									
Ауыл шаруашылығы, аңшылық және орман шаруашылығы	9,7	8,8	8,4	8,7	7,8	7,7	10,7	9,9	9,0
Балық аулау, балық өсіру	0,2	0,1	0,2	0,3	0,2	0,2	0,0	0,0	0,2
Өнеркәсіп	19,2	19,2	18,8	25,4	25,2	24,7	12,8	13,2	13,0
соның ішінде:									
кен өндіру	20,9	20,4	20,6	24,2	23,1	22,0	14,2	15,4	18,0
өңдеу	62,1	61,9	62,4	59,3	59,1	59,9	67,8	67,4	67,3
электр энергиясың, газ бен су өндіру және тарату	17,0	17,7	16,9	16,5	17,9	18,1	18,0	17,2	14,7
Құрылыс	7,6	8,0	8,6	11,7	12,3	12,8	3,3	3,7	4,4
Сауда; автомобильдерді, тұрмыстық бұйымдар мен жеке пайдаланатын заттарды жөндеу	19,6	18,7	18,5	15,1	14,6	14,1	24,2	22,9	22,9
Қонақ үйлер мен мейрамханалар	1,7	1,7	1,8	0,9	0,9	0,9	2,6	2,6	2,7
Көлік және байланыс	9,5	9,4	9,5	13,5	13,6	13,4	5,4	5,2	5,6
Қаржы қызметі	1,3	1,4	1,5	1,1	1,0	1,2	1,6	1,8	1,9
Жылжымайтын мүлікпен операциялар, жалға беру және тұтынушыларға қызмет көрсету	5,2	6,3	6,7	5,3	6,7	7,0	5,1	5,9	6,5
Мемлекеттік басқару	6,3	6,1	6,0	7,2	7,3	7,0	5,4	5,0	5,0
Білім беру	9,6	9,8	10,0	4,7	4,5	4,7	14,5	15,2	15,3
Денсаулық сақтау және әлеуметтік қызмет көрсету	5,9	6,1	5,9	2,2	2,2	2,7	9,5	10,0	9,2
Коммуналдық, әлеуметтік және дербес қызметтер көрсету	3,9	3,8	3,8	3,6	3,6	3,5	4,2	4,0	4,1
Үй шаруашылығын жүргізу бойынша қызмет көрсету	0,4	0,4	0,3	0,2	0,2	0,2	0,6	0,6	0,5
Жұмыспен қамтылған халық – барлығы	100	100	100	50,5	50,2	50,1	49,5	49,8	49,9
соның ішінде:									
Ауыл шаруашылығы, аңшылық және орман шаруашылығы	100	100	100	45,3	44,4	46,4	54,7	55,6	53,6
Балық аулау, балық өсіру	100	100	100	92,1	79,5	49,5	7,9	20,5	50,5
Өнеркәсіп	100	100	100	67,0	65,8	65,6	33,0	34,2	34,4
соның ішінде:									
кен өндіру	100	100	100	77,5	74,3	70,0	22,5	25,7	30,0
өңдеу	100	100	100	64,0	62,8	62,9	36,0	37,2	37,1
электр энергиясың, газ бен су өндіру және тарату	100	100	100	65,0	66,7	70,1	35,0	33,3	29,9
Құрылыс	100	100	100	78,3	77,2	74,6	21,7	22,8	25,4
Сауда; автомобильдерді, тұрмыстық бұйымдар мен жеке пайдаланатын заттарды жөндеу	100	100	100	38,9	39,1	38,3	61,1	60,9	61,7
Қонақ үйлер мен мейрамханалар	100	100	100	26,4	25,4	25,8	73,6	74,6	74,2
Көлік және байланыс	100	100	100	71,8	72,4	70,6	28,2	27,6	29,4
Қаржы қызметі	100	100	100	40,4	35,7	37,8	59,6	64,3	62,2
Жылжымайтын мүлікпен операциялар, жалға беру және тұтынушыларға қызмет көрсету	100	100	100	51,5	53,3	52,1	48,5	46,7	47,9
Мемлекеттік басқару	100	100	100	57,6	59,4	58,2	42,4	40,6	41,8
Білім беру	100	100	100	24,9	23,0	23,7	75,1	77,0	76,3
Денсаулық сақтау және әлеуметтік қызмет көрсету	100	100	100	19,2	18,1	22,6	80,8	81,9	77,4
Коммуналдық, әлеуметтік және дербес қызметтер көрсету	100	100	100	46,3	48,0	46,3	53,7	52,0	53,7
Үй шаруашылығын жүргізу бойынша қызмет көрсету	100	100	100	26,2	25,1	28,1	73,8	74,9	71,9

**Жұмыспен қамтылған қала халқы экономикалық қызмет түрлері
және жұмыспен қамтылғандық статусы бойынша**

мың адам

	Барлығы			олардан білімі барлар					
				жоғары			аяқталмаған жоғары		
	2004	2005	2006	2004	2005	2006	2004	2005	2006
Жұмыспен қамтылған халық – барлығы	4002,9	4077,9	4174,2	3042,4	3192,8	3305,2	960,5	885,1	869,0
соның ішінде:									
Ауыл шаруашылығы, аңшылық және орман шаруашылығы	388,0	360,7	349,1	58,8	74,9	78,1	329,3	285,8	270,9
Балық аулау, балық өсіру	6,2	4,3	6,7	3,6	2,4	4,0	2,6	1,9	2,8
Өнеркәсіп	766,6	783,0	785,9	747,7	767,0	769,7	19,0	16,0	16,2
соның ішінде:									
көм өндіру	160,0	160,0	162,2	160,0	160,0	162,2	-	-	-
өңдеу	476,0	484,7	490,6	457,1	468,7	474,4	19,0	16,0	16,2
электр энергиясың, газ бен су өндіру және тарату	130,6	138,3	133,1	130,6	138,3	133,1	-	-	-
Құрылыс	302,5	325,9	358,2	266,8	283,4	311,9	35,7	42,5	46,3
Сауда; автомобильдерді, тұрмыстық бұйымдар мен жеке пайдаланатын заттарды жөндеу	784,6	762,7	772,0	357,6	370,9	391,7	427,0	391,7	380,3
Қонақ үйлер мен мейрамханалар	69,1	71,3	75,2	60,7	61,2	65,0	8,4	10,1	10,3
Көлік және байланыс	381,1	385,3	396,1	305,6	308,4	315,7	75,4	76,9	80,4
Қаржы қызметі	52,6	58,1	64,6	52,6	58,1	64,6	-	-	-
Жылжымайтын мүлікпен операциялар, жалға беру және тұтынушыларға қызмет көрсету	208,6	257,5	281,4	197,2	245,6	266,5	11,3	11,9	15,0
Мемлекеттік басқару	253,8	249,9	250,3	253,8	249,9	250,3	-	-	-
Білім беру	383,1	400,9	417,3	376,4	396,3	412,4	6,7	4,6	4,9
Денсаулық сақтау және әлеуметтік қызмет көрсету	234,2	247,0	246,6	229,7	242,5	241,9	4,6	4,5	4,7
Коммуналдық, әлеуметтік және дербес қызметтер көрсету	155,7	154,6	157,3	123,6	123,9	126,5	32,1	30,6	30,8
Үй шаруашылығын жүргізу бойынша қызмет көрсету	16,3	16,4	13,3	8,0	7,8	6,9	8,3	8,5	6,5

Жұмыспен қамтылған қала халқының экономикалық қызмет түрлері және жұмыспен қамтылғандық статусы бойынша құрылымы

пайызбен

	Барлығы			соның ішінде					
				жалдама қызметкерлер			аяқталмаған жоғары		
	2004	2005	2006	2004	2005	2006	2004	2005	2006
Жұмыспен қамтылған халық – барлығы	100	100	100	100	100	100	100	100	100
соның ішінде:									
Ауыл шаруашылығы, аңшылық және орман шаруашылығы	9,7	8,8	8,4	1,9	2,3	2,4	34,3	32,3	31,2
Балық аулау, балық өсіру	0,2	0,1	0,2	0,1	0,1	0,1	0,3	0,2	0,3
Өнеркәсіп	19,2	19,2	18,8	24,6	24,0	23,3	2,0	1,8	1,9
соның ішінде:									
көм өндіру	20,9	20,4	20,6	21,4	20,9	21,1	-	-	-
өңдеу	62,1	61,9	62,4	61,1	61,1	61,6	100,0	100,0	100,0
электр энергиясың, газ бен су өндіру және тарату	17,0	17,7	16,9	17,5	18,0	17,3	-	-	-
Құрылыс	7,6	8,0	8,6	8,8	8,9	9,4	3,7	4,8	5,3
Сауда; автомобильдерді, тұрмыстық бұйымдар мен жеке пайдаланатын заттарды жөндеу	19,6	18,7	18,5	11,8	11,6	11,9	44,5	44,3	43,8
Қонақ үйлер мен мейрамханалар	1,7	1,7	1,8	2,0	1,9	2,0	0,9	1,1	1,2
Көлік және байланыс	9,5	9,4	9,5	10,0	9,7	9,6	7,9	8,7	9,3
Қаржы қызметі	1,3	1,4	1,5	1,7	1,8	2,0	-	-	-
Жылжымайтын мүлікпен операциялар, жалға беру және тұтынушыларға қызмет көрсету	5,2	6,3	6,7	6,5	7,7	8,1	1,2	1,3	1,7
Мемлекеттік басқару	6,3	6,1	6,0	8,3	7,8	7,6	-	-	-
Білім беру	9,6	9,8	10,0	12,4	12,4	12,5	0,7	0,5	0,6

жалғасы

	Барлығы			соның ішінде					
				жалдама қызметкерлер			аяқталмаған жоғары		
	2004	2005	2006	2004	2005	2006	2004	2005	2006
Денсаулық сақтау және әлеуметтік қызмет көрсету	5,9	6,1	5,9	7,5	7,6	7,3	0,5	0,5	0,5
Коммуналдық, әлеуметтік және дербес қызметтер көрсету	3,9	3,8	3,8	4,1	3,9	3,8	3,3	3,5	3,5
Үй шаруашылығын жүргізу бойынша қызмет көрсету	0,4	0,4	0,3	0,3	0,2	0,2	0,9	1,0	0,7
Жұмыспен қамтылған халық – барлығы	100	100	100	76,0	78,3	79,2	24,0	21,7	20,8
соның ішінде:									
Ауыл шаруашылығы, аңшылық және орман шаруашылығы	100	100	100	15,1	20,8	22,4	84,9	79,2	77,6
Балық аулау, балық өсіру	100	100	100	57,7	56,4	58,8	42,3	43,6	41,2
Өнеркәсіп	100	100	100	97,5	98,0	97,9	2,5	2,0	2,1
соның ішінде:									
көп өндіру	100	100	100	100,0	100,0	100,0	-	-	-
өңдеу	100	100	100	96,0	96,7	96,7	4,0	3,3	3,3
электр энергиясың, газ бен су өндіру және тарату	100	100	100	100,0	100,0	100,0	-	-	-
Құрылыс	100	100	100	88,2	87,0	87,1	11,8	13,0	12,9
Сауда; автомобильдерді, тұрмыстық бұйымдар мен жеке пайдаланатын заттарды жөндеу	100	100	100	45,6	48,6	50,7	54,4	51,4	49,3
Қонақ үйлер мен мейрамханалар	100	100	100	87,8	85,8	86,4	12,2	14,2	13,6
Көлік және байланыс	100	100	100	80,2	80,0	79,7	19,8	20,0	20,3
Қаржы қызметі	100	100	100	100,0	100,0	100,0	-	-	-
Жылжымайтын мүлікпен операциялар, жалға беру және тұтынушыларға қызмет көрсету	100	100	100	94,6	95,4	94,7	5,4	4,6	5,3
Мемлекеттік басқару	100	100	100	100,0	100,0	100,0	-	-	-
Білім беру	100	100	100	98,3	98,8	98,8	1,7	1,2	1,2
Денсаулық сақтау және әлеуметтік қызмет көрсету	100	100	100	98,0	98,2	98,1	2,0	1,8	1,9
Коммуналдық, әлеуметтік және дербес қызметтер көрсету	100	100	100	79,4	80,2	80,4	20,6	19,8	19,6
Үй шаруашылығын жүргізу бойынша қызмет көрсету	100	100	100	48,8	47,9	51,5	51,2	52,1	48,5

Жұмыспен қамтылған қала халқы жұмыс топтары бойынша

мың адам

	Барлығы			соның ішінде					
				ерлер			әйелдер		
	2004	2005	2006	2004	2005	2006	2004	2005	2006
Жұмыспен қамтылған халық – барлығы	4002,9	4077,9	4174,2	2020,0	2048,1	2090,4	1983,0	2029,8	2083,8
олардан:									
Барлық деңгейдегі өкімет және басқару органдарының басшылары, ұйым басшыларын қоса	300,1	310,5	347,0	182,0	197,2	218,4	118,1	113,4	128,6
соның ішінде:									
өкімет және басқару органдарының басшылары	28,9	26,9	23,7	14,1	16,9	13,9	14,7	10,0	9,8
ұйымдардың және олардың құрылымдық бөлімшелерінің басшылары	271,2	283,6	323,3	167,9	180,3	204,4	103,3	103,3	118,8
Біліктіліктің жоғары деңгейіндегі мамандар	600,3	633,7	674,5	195,3	205,2	221,5	404,9	428,5	453,0
соның ішінде мына салалардағы:									
жаратылыс және инженерлік ғылым	128,8	136,4	143,8	67,9	71,1	78,6	60,9	65,3	65,2
биология, ауыл шаруашылығы ғылымдары және денсаулық сақтау	54,7	50,9	59,7	18,4	14,8	16,6	36,3	36,2	43,1

	Барлығы			соның ішінде					
				ерлер			әйелдер		
	2004	2005	2006	2004	2005	2006	2004	2005	2006
білім беру	232,6	255,5	255,8	52,2	54,6	57,0	180,3	200,9	198,9
өзге де мамандар	184,2	190,8	215,2	56,8	64,7	69,4	127,4	126,2	145,8
Біліктіліктің орта деңгейіндегі мамандар	444,0	484,4	503,4	159,3	172,9	185,9	284,7	311,5	317,5
соның ішінде:									
қызметтің физикалық және инженерлік бағыты	70,7	75,8	78,7	47,1	53,3	57,0	23,6	22,5	21,7
жаратылыс ғылымдары және денсаулық сақтау	128,5	131,3	127,6	12,2	11,6	16,2	116,2	119,7	111,4
білім беру саласында	50,0	50,8	40,7	8,4	8,8	6,3	41,6	42,1	34,4
қаржы-экономикалық, әкімшілік және әлеуметтік қызмет	194,9	226,5	256,4	91,5	99,3	106,5	103,3	127,2	149,9
Ақпарат дайындау, құжат-тамаларды ресімдеу, есепке алу және қызмет көрсетумен айналысатын қызметшілер	134,3	134,5	132,2	32,6	30,9	28,7	101,7	103,6	103,5
Қызмет көрсету саласы, тұрғын үй-коммуналдық шаруашылық, сауда және қызметтің тектес түрлеріндегі қызметкерлер	743,3	716,9	745,2	246,5	242,5	249,6	496,8	474,4	495,6
соның ішінде:									
дербес қызмет көрсету және азаматтар мен меншікті қорғау саласының қызметкерлері	195,4	180,2	196,3	80,3	77,5	81,9	115,2	102,8	114,4
тауарларды сатушылар, көрсетушілер	523,5	515,3	523,6	150,9	152,0	150,6	372,7	363,3	373,0
тұрғын-үй коммуналдық шаруашылықтың жұмысшылары	18,7	16,4	18,3	12,4	10,5	12,5	6,3	5,8	5,8
өзгелері	5,6	5,0	7,0	3,0	2,5	4,6	2,6	2,5	2,4
Ауыл, орман, аңшылық шаруашылықтарындағы, балық өсіру және балық аулаудағы білікті қызметкерлер	133,7	159,3	108,2	65,5	73,0	46,1	68,2	86,3	62,2
соның ішінде:									
ауыл шаруашылығы өндірісінің, орман, аңшылық шаруашылығының, балық өсіру және балық аулаудың нарықтық бағдары бар білікті қызметкерлері	76,9	94,5	79,1	38,6	40,8	33,0	38,3	53,7	46,1
ауыл шаруашылығының, орман, аңшылық шаруашылықтарының, балық өсіру және балық аулаудың жеке тұтыну үшін өнім өндіретін білікті қызметкерлері	56,8	64,8	29,1	27,0	32,2	13,1	29,9	32,6	16,1
Өнеркәсіп ұйымдарының, құрылыстың, көлік пен байланыстың, жер қойнауының геологиясы мен барлаудың білікті қызметкерлері	557,6	568,4	565,2	437,3	434,9	430,7	120,3	133,5	134,5
соның ішінде:									
таудағы жұмыстарда, таудағы күрделі және құрылыс-монтаж бен жөндеу-құрылыс жұмыстарында жұмыспен қамтылған жұмысшылар	179,5	190,9	195,8	153,6	163,3	162,9	25,9	27,6	33,0
металл өңдеу және машина жасау өнеркәсібінің жұмысшылары	134,0	117,5	113,1	118,2	101,2	97,3	15,8	16,3	15,8
өте дәлдіктегі аспаптар мен құралдар жасайтын жұмысшылар, полиграфия өндірісінің жұмысшылары	4,9	6,0	6,3	3,2	4,7	5,0	1,7	1,2	1,3
ірі және шағын өнеркәсіп ұйымдарының басқа да білікті жұмысшылары	140,8	166,4	164,3	90,9	103,1	106,4	49,9	63,2	57,8

жалғасы

	Барлығы			соның ішінде					
				ерлер			әйелдер		
	2004	2005	2006	2004	2005	2006	2004	2005	2006
көлік және байланыс жұмысшылары	96,9	85,8	84,5	70,0	61,0	58,2	26,9	24,9	26,2
геология мен жер қойнауын барлауда жұмыспен қамтылған жұмысшылар	1,6	1,8	1,2	1,4	1,6	0,9	0,2	0,2	0,3
Қондырғылар мен машиналардың операторлары, аппаратшылары, машинистері және слесарьлар-құрастырушылар	426,8	434,0	449,3	376,6	385,4	392,4	50,2	48,6	56,9
Біліктілігі жоқ жұмысшылар	631,5	609,3	625,3	301,4	285,5	298,3	330,1	323,9	326,9
соның ішінде:									
қызмет көрсету саласының, тұрғын үй-коммуналдық шаруашылықтың, сауда және қызметтің тектес түрлерінің біліктілігі жоқ жұмысшылары	87,1	65,1	63,9	36,0	24,5	26,7	51,0	40,6	37,1
ауыл, орман, аңшылық шаруашылықтарының, балық өсіру және балық аулаудың біліктілігі жоқ қызметкерлері	176,7	153,6	198,3	73,2	60,4	86,8	103,5	93,2	111,6
өнеркәсіпте, құрылыста, көлікте, байланыста, геология мен жер қойнауын барлауда және басқаларда жұмыспен қамтылған біліктілігі жоқ қызметкерлер	367,7	390,6	363,0	192,1	200,5	184,8	175,5	190,1	178,2
Өзгелері, сыныпталмайтындар	31,4	26,8	23,9	23,4	20,6	18,8	8,0	6,2	5,1

Жұмыспен қамтылған қала халқы жұмыс топтары бойынша құрылымы

пайызбен

	Барлығы			соның ішінде					
				ерлер			әйелдер		
	2004	2005	2006	2004	2005	2006	2004	2005	2006
Жұмыспен қамтылған халық – барлығы	100	100	100	100	100	100	100	100	100
олардан:									
Барлық деңгейдегі өкімет және басқару органдарының басшылары, ұйым басшыларын қоса соның ішінде:	7,5	7,6	8,3	9,0	9,6	10,4	6,0	5,6	6,2
өкімет және басқару органдарының басшылары	9,6	8,7	6,8	7,8	8,5	6,4	12,5	8,9	7,6
ұйымдардың және олардың құрылымдық бөлімшелерінің басшылары	90,4	91,3	93,2	92,2	91,5	93,6	87,5	91,1	92,4
Біліктіліктің жоғары деңгейіндегі мамандар	15,0	15,5	16,2	9,7	10,0	10,6	20,4	21,1	21,7
соның ішінде мына салалардағы:									
жаратылыс және инженерлік ғылым	21,5	21,5	21,3	34,7	34,6	35,5	15,0	15,2	14,4
биология, ауыл шаруашылығы ғылымдары және денсаулық сақтау	9,1	8,0	8,8	9,4	7,2	7,5	9,0	8,4	9,5
білім беру	38,7	40,3	37,9	26,7	26,6	25,7	44,5	46,9	43,9
өзге де мамандар	30,7	30,1	31,9	29,1	31,5	31,3	31,5	29,4	32,2
Біліктіліктің орта деңгейіндегі мамандар	11,1	11,9	12,1	7,9	8,4	8,9	14,4	15,3	15,2
соның ішінде:									
қызметтің физикалық және инженерлік бағыты	15,9	15,7	15,6	29,6	30,8	30,6	8,3	7,2	6,8
жаратылыс ғылымдары және денсаулық сақтау	28,9	27,1	25,4	7,7	6,7	8,7	40,8	38,4	35,1

	Барлығы			соның ішінде					
				ерлер			әйелдер		
	2004	2005	2006	2004	2005	2006	2004	2005	2006
білім беру саласында қаржы-экономикалық, әкімшілік және әлеуметтік қызмет	11,3	10,5	8,1	5,3	5,1	3,4	14,6	13,5	10,8
Ақпарат дайындау, құжат-тамаларды ресімдеу, есепке алу және қызмет көрсетумен айналысатын қызметшілер	43,9	46,8	50,9	57,5	57,4	57,3	36,3	40,8	47,2
Қызмет көрсету саласы, тұрғын үй-коммуналдық шаруашылық, сауда және қызметтің тектес түрлеріндегі қызметкерлер	3,4	3,3	3,2	1,6	1,5	1,4	5,1	5,1	5,0
соның ішінде:	18,6	17,6	17,9	12,2	11,8	11,9	25,1	23,4	23,8
дербес қызмет көрсету және азаматтар мен мәншікті қорғау саласының қызметкерлері	26,3	25,1	26,3	32,6	31,9	32,8	23,2	21,7	23,1
тауарларды сатушылар, көрсетушілер	70,4	71,9	70,3	61,2	62,7	60,3	75,0	76,6	75,3
тұрғын-үй коммуналдық шаруашылықтың жұмысшылары	2,5	2,3	2,5	5,0	4,3	5,0	1,3	1,2	1,2
өзгелері	0,7	0,7	0,9	1,2	1,0	1,8	0,5	0,5	0,5
Ауыл, орман, аңшылық шаруашылықтарындағы, балық өсіру және балық аулаудағы білікті қызметкерлер	3,3	3,9	2,6	3,2	3,6	2,2	3,4	4,3	3,0
соның ішінде:									
ауыл шаруашылығы өндірісінің, орман, аңшылық шаруашылығының, балық өсіру және балық аулаудың нарықтық бағдары бар білікті қызметкерлері	57,5	59,3	73,1	58,9	55,8	71,6	56,2	62,3	74,1
ауыл шаруашылығының, орман, аңшылық шаруашылықтарының, балық өсіру және балық аулаудың жеке тұтыну үшін өнім өндіретін білікті қызметкерлері	42,5	40,7	26,9	41,1	44,2	28,4	43,8	37,7	25,9
Өнеркәсіп ұйымдарының, құрылыстың, көлік пен байланыстың, жер қойнауының геологиясы мен барлаудың білікті қызметкерлері	13,9	13,9	13,5	21,7	21,2	20,6	6,1	6,6	6,5
соның ішінде:									
таудағы жұмыстарда, таудағы күрделі және құрылыс-монтаж бен жөндеу-құрылыс жұмыстарында жұмыспен қамтылған жұмысшылар	32,2	33,6	34,6	35,1	37,5	37,8	21,6	20,7	24,5
металл өңдеу және машина жасау өнеркәсібінің жұмысшылары	24,0	20,7	20,0	27,0	23,3	22,6	13,1	12,2	11,7
өте дәлдіктегі аспаптар мен құралдар жасайтын жұмысшылар, полиграфия өндірісінің жұмысшылары	0,9	1,0	1,1	0,7	1,1	1,2	1,4	0,9	1,0
ірі және шағын өнеркәсіп ұйымдарының басқа да білікті жұмысшылары	25,2	29,3	29,1	20,8	23,7	24,7	41,5	47,4	43,0
көлік және байланыс жұмысшылары	17,4	15,1	14,9	16,0	14,0	13,5	22,3	18,6	19,5
геология мен жер қойнауын барлауда жұмыспен қамтылған жұмысшылар	0,3	0,3	0,2	0,3	0,4	0,2	0,1	0,1	0,2
Қондырғылар мен машиналардың операторлары, аппаратшылары, машинистері және слесарьлар-құрастырушылар	10,7	10,6	10,8	18,6	18,8	18,8	2,5	2,4	2,7

	Барлығы			соның ішінде					
				ерлер			әйелдер		
	2004	2005	2006	2004	2005	2006	2004	2005	2006
Біліктілігі жоқ жұмысшылар соның ішінде:	15,8	14,9	15,0	14,9	13,9	14,3	16,6	16,0	15,7
қызмет көрсету саласының, тұрғын үй-коммуналдық шаруашылықтың, сауда және қызметтің тектес түр- лерінің біліктілігі жоқ жұмысшылары	13,8	10,7	10,2	12,0	8,6	9,0	15,5	12,5	11,4
ауыл, орман, аңшылық шаруа- шылықтарының, балық өсіру және балық аулаудың біліктілігі жоқ қызметкерлері	28,0	25,2	31,7	24,3	21,2	29,1	31,4	28,8	34,1
өнеркәсіпте, құрылыста, көлікте, байланыста, геология мен жер қойнауын барлауда және басқаларда жұмыспен қамтылған біліктілігі жоқ қызметкерлер	58,2	64,1	58,1	63,7	70,2	62,0	53,2	58,7	54,5
Өзгелері, сыныпталмайтындар	0,8	0,7	0,6	1,2	1,0	0,9	0,4	0,3	0,2
Жұмыспен қамтылған халық – барлығы	100	100	100	50,5	50,2	50,1	49,5	49,8	49,9
олардан									
Барлық деңгейдегі өкімет және басқару органдарының бас- шылары, ұйым басшыларын қоса	100	100	100	60,7	63,5	62,9	39,3	36,5	37,1
соның ішінде:									
өкімет және басқару орган- дарының басшылары	100	100	100	49,0	62,7	58,8	51,0	37,3	41,2
ұйымдардың және олардың құрылымдық бөлімшелерінің басшылары	100	100	100	61,9	63,6	63,2	38,1	36,4	36,8
Біліктіліктің жоғары деңгейін- дегі мамандар	100	100	100	32,5	32,4	32,8	67,5	67,6	67,2
соның ішінде мына салалардағы:									
жаратылыс және инженерлік ғылым	100	100	100	52,7	52,1	54,7	47,3	47,9	45,3
биология, ауыл шаруашы- лығы ғылымдары және денсаулық сақтау	100	100	100	33,7	29,0	27,8	66,3	71,0	72,2
білім беру	100	100	100	22,5	21,4	22,3	77,5	78,6	77,7
өзге де мамандар	100	100	100	30,8	33,9	32,2	69,2	66,1	67,8
Біліктіліктің орта деңгейіндегі мамандар	100	100	100	35,9	35,7	36,9	64,1	64,3	63,1
соның ішінде:									
қызметтің физикалық және инженерлік бағыты	100	100	100	66,7	70,3	72,4	33,3	29,7	27,6
жаратылыс ғылымдары және денсаулық сақтау	100	100	100	9,5	8,8	12,7	90,5	91,2	87,3
білім беру саласында	100	100	100	16,7	17,3	15,5	83,3	82,7	84,5
қаржы-экономикалық, өкімшілік және әлеуметтік қызмет	100	100	100	47,0	43,8	41,5	53,0	56,2	58,5
Ақпарат дайындау, құжат- тамаларды ресімдеу, есепке алу және қызмет көрсетумен айналысатын қызметшілер	100	100	100	24,3	23,0	21,7	75,7	77,0	78,3
Қызмет көрсету саласы, тұр- ғын үй-коммуналдық шаруа- шылық, сауда және қызметтің тектес түрлеріндегі қызмет- керлер	100	100	100	33,2	33,8	33,5	66,8	66,2	66,5
соның ішінде:									
дербес қызмет көрсету және азаматтар мен меншікті қор- ғау саласының қызметкерлері	100	100	100	41,1	43,0	41,7	58,9	57,0	58,3
тауарларды сатушылар, көрсетушілер	100	100	100	28,8	29,5	28,8	71,2	70,5	71,2

	Барлығы			соның ішінде					
				ерлер			әйелдер		
	2004	2005	2006	2004	2005	2006	2004	2005	2006
тұрғын-үй коммуналдық шаруашылықтың жұмысшылары өзгелері	100	100	100	66,2	64,5	68,1	33,8	35,5	31,9
Ауыл, орман, аңшылық шаруашылықтарындағы, балық өсіру және балық аулаудағы білікті қызметкерлер	100	100	100	53,2	49,7	65,8	46,8	50,3	34,2
соның ішінде:									
ауыл шаруашылығы өндірісінің, орман, аңшылық шаруашылығының, балық өсіру және балық аулаудың нарықтық бағдары бар білікті қызметкерлері	100	100	100	49,0	45,8	42,6	51,0	54,2	57,4
ауыл шаруашылығының, орман, аңшылық шаруашылықтарының, балық өсіру және балық аулаудың жеке тұтыну үшін өнім өндіретін білікті қызметкерлері	100	100	100	47,4	49,7	44,8	52,6	50,3	55,2
Өнеркәсіп ұйымдарының, құрылыстың, көлік пен байланыстың, жер қойнауының геологиясы мен барлаудың білікті қызметкерлері	100	100	100	78,4	76,5	76,2	21,6	23,5	23,8
соның ішінде:									
таудағы жұмыстарда, таудағы күрделі және құрылыс-монтаж бен жөндеу-құрылыс жұмыстарында жұмыспен қамтылған жұмысшылар	100	100	100	85,6	85,5	83,2	14,4	14,5	16,8
металл өңдеу және машина жасау өнеркәсібінің жұмысшылары	100	100	100	88,2	86,1	86,1	11,8	13,9	13,9
өте дәлдіктегі аспаптар мен құралдар жасайтын жұмысшылар, полиграфия өндірісінің жұмысшылары	100	100	100	65,7	79,1	78,9	34,3	20,9	21,1
ірі және шағын өнеркәсіп ұйымдарының басқа да білікті жұмысшылары	100	100	100	64,6	62,0	64,8	35,4	38,0	35,2
көлік және байланыс жұмысшылары	100	100	100	72,3	71,0	68,9	27,7	29,0	31,1
геология мен жер қойнауын барлауда жұмыспен қамтылған жұмысшылар	100	100	100	89,5	88,8	74,3	10,5	11,2	25,7
Қондырғылар мен машиналардың операторлары, аппаратшылары, машинистері және слесарьлар-құрастырушылар	100	100	100	88,2	88,8	87,3	11,8	11,2	12,7
Біліктілігі жоқ жұмысшылар	100	100	100	47,7	46,8	47,7	52,3	53,2	52,3
соның ішінде:									
қызмет көрсету саласының, тұрғын үй-коммуналдық шаруашылықтың, сауда және қызметтің тектес түрлерінің біліктілігі жоқ жұмысшылары	100	100	100	41,4	37,6	41,9	58,6	62,4	58,1
ауыл, орман, аңшылық шаруашылықтарының, балық өсіру және балық аулаудың біліктілігі жоқ қызметкерлері	100	100	100	41,4	39,3	43,7	58,6	60,7	56,3
өнеркәсіпте, құрылыста, көлікте, байланыста, геология мен жер қойнауын барлауда және басқаларда жұмыспен қамтылған біліктілігі жоқ қызметкерлер	100	100	100	52,3	51,3	50,9	47,7	48,7	49,1
Өзгелері, сыныпталмайтындар	100	100	100	74,5	76,8	78,6	25,5	23,2	21,4

2.9. ЖҰМЫСПЕН ҚАМТЫЛҒАН АУЫЛ ХАЛҚЫ

Жұмыспен қамтылған ауыл халқы жас топтары бойынша

мың адам

	Барлығы			соның ішінде					
				ерлер			әйелдер		
	2004	2005	2006	2004	2005	2006	2004	2005	2006
Жұмыспен қамтылған халық-барлығы	3178,8	3183,1	3229,3	1698,5	1716,4	1718,5	1480,3	1466,7	1510,8
соның ішінде жасы:									
15	11,1	15,1	14,3	6,2	7,9	7,6	4,9	7,2	6,7
16-19	213,4	229,8	214,3	124,1	140,6	125,0	89,3	89,2	89,3
20-24	417,8	403,3	431,2	238,8	228,3	245,9	178,9	175,0	185,3
25-29	446,2	449,2	452,9	239,8	252,1	244,2	206,4	197,1	208,7
30-34	447,3	442,0	442,5	238,5	225,7	229,7	208,8	216,4	212,8
35-39	358,4	346,4	333,4	188,5	186,0	173,3	169,9	160,4	160,1
40-44	414,5	402,5	389,3	209,3	205,5	196,3	205,2	196,9	193,1
45-49	336,7	363,9	386,1	174,2	188,5	202,5	162,5	175,4	183,6
50-54	258,3	265,0	277,0	130,4	135,2	135,6	127,9	129,9	141,4
55-59	134,9	157,1	175,0	75,2	84,0	91,4	59,7	73,1	83,6
60-64	75,6	52,6	54,7	42,7	33,5	33,1	32,9	19,0	21,6
65 және одан асқандар	64,7	56,1	58,5	30,8	29,1	33,9	33,9	27,1	24,6

Жұмыспен қамтылған ауыл халқының жас топтары бойынша құрылымы

пайызбен

	Барлығы			соның ішінде					
				ерлер			әйелдер		
	2004	2005	2006	2004	2005	2006	2004	2005	2006
Жұмыспен қамтылған халық-барлығы	100	100	100	100	100	100	100	100	100
соның ішінде жасы:									
15	0,3	0,5	0,4	0,4	0,5	0,4	0,3	0,5	0,4
16-19	6,7	7,2	6,6	7,3	8,2	7,3	6,0	6,1	5,9
20-24	13,1	12,7	13,4	14,1	13,3	14,3	12,1	11,9	12,3
25-29	14,0	14,1	14,0	14,1	14,7	14,2	13,9	13,4	13,8
30-34	14,1	13,9	13,7	14,0	13,1	13,4	14,1	14,8	14,1
35-39	11,3	10,9	10,3	11,1	10,8	10,1	11,5	10,9	10,6
40-44	13,0	12,6	12,1	12,3	12,0	11,4	13,9	13,4	12,8
45-49	10,6	11,4	12,0	10,3	11,0	11,8	11,0	12,0	12,2
50-54	8,1	8,3	8,6	7,7	7,9	7,9	8,6	8,9	9,4
55-59	4,2	4,9	5,4	4,4	4,9	5,3	4,0	5,0	5,5
60-64	2,4	1,7	1,7	2,5	2,0	1,9	2,2	1,3	1,4
65 және одан асқандар	2,0	1,8	1,8	1,8	1,7	2,0	2,3	1,8	1,6
Жұмыспен қамтылған халық-барлығы	100	100	100	53,4	53,9	53,2	46,6	46,1	46,8
соның ішінде жасы:									
15	100	100	100	56,0	52,1	52,9	44,0	47,9	47,1
16-19	100	100	100	58,1	61,2	58,3	41,9	38,8	41,7
20-24	100	100	100	57,2	56,6	57,0	42,8	43,4	43,0
25-29	100	100	100	53,7	56,1	53,9	46,3	43,9	46,1
30-34	100	100	100	53,3	51,0	51,9	46,7	49,0	48,1
35-39	100	100	100	52,6	53,7	52,0	47,4	46,3	48,0
40-44	100	100	100	50,5	51,1	50,4	49,5	48,9	49,6
45-49	100	100	100	51,7	51,8	52,4	48,3	48,2	47,6
50-54	100	100	100	50,5	51,0	49,0	49,5	49,0	51,0
55-59	100	100	100	55,7	53,5	52,2	44,3	46,5	47,8
60-64	100	100	100	56,5	63,8	60,6	43,5	36,2	39,4
65 және одан асқандар	100	100	100	47,6	51,8	58,0	52,4	48,2	42,0

Ауыл халқының жұмыспен қамтылу деңгейі жынысы бойынша

пайызбен

	Барлығы			соның ішінде					
				ерлер			әйелдер		
	2004	2005	2006	2004	2005	2006	2004	2005	2006
Жұмыспен қамтылу деңгейі пайызбен:									
15 жас және одан асқан халыққа	68,8	68,6	69,0	74,2	74,7	74,0	63,5	62,7	64,0
Экономикалық тұрғыдан белсенді халыққа	92,9	93,0	93,2	93,7	94,1	94,1	92,1	91,9	92,3

Ауыл халқының жұмыспен қамтылғандық деңгейі жас топтары бойынша

	Жұмыспен қамтылу деңгейі пайызбен					
	15 жас және одан асқан халыққа			экономикалық тұрғыдан белсенді халыққа		
	2004	2005	2006	2004	2005	2006
Жұмыспен қамылған халық - барлығы	68,8	68,6	69,0	92,9	93,0	93,2
соның ішінде жасы:						
15	10,2	15,2	13,8	94,0	91,6	95,2
16-19	37,6	38,6	36,9	86,3	88,5	88,7
20-24	74,5	73,8	75,9	89,0	88,9	89,9
25-29	84,8	83,9	84,6	92,2	91,8	92,0
30-34	87,3	86,7	86,8	93,5	93,2	93,9
35-39	88,1	89,0	88,6	94,0	94,7	94,0
40-44	90,0	90,5	90,0	94,9	95,7	94,9
45-49	88,0	88,3	88,2	94,7	95,1	95,2
50-54	83,5	83,4	84,5	94,7	95,0	94,6
55-59	69,1	67,2	70,4	95,0	93,1	93,8
60-64	42,9	38,4	41,6	98,3	95,4	97,8
65 және одан асқандар	15,6	13,4	13,6	100,0	100,0	100,0

Жұмыспен қамтылған ауыл халқы білім деңгейі бойынша

мың адам

	Барлығы			соның ішінде					
				ерлер			әйелдер		
	2004	2005	2006	2004	2005	2006	2004	2005	2006
Жұмыспен қамтылған халық – барлығы	3178,8	3183,1	3229,3	1698,5	1716,4	1718,5	1480,3	1466,7	1510,8
олардан білімі барлар:									
жоғары	297,5	314,4	342,8	135,9	147,6	154,2	161,6	166,8	188,6
аяқталмаған жоғары	70,2	67,8	74,3	32,5	26,8	33,6	37,7	41,0	40,7
орта кәсіптік (арнаулы)	644,1	649,6	651,5	297,3	300,4	305,6	346,9	349,3	345,8
бастауыш кәсіптік	365,6	334,8	357,9	231,3	226,0	235,4	134,3	108,9	122,5
жалпы орта	1510,0	1526,0	1522,9	839,6	853,8	841,6	670,4	672,2	681,3
жалпы негізгі	225,4	234,7	236,3	127,4	135,2	128,5	97,9	99,6	107,8
жалпы бастауыш	66,0	55,8	43,6	34,6	26,7	19,6	31,5	29,1	24,1

Жұмыспен қамтылған ауыл халқының білім деңгейі бойынша құрылымы

пайызбен

	Барлығы			соның ішінде					
				ерлер			әйелдер		
	2004	2005	2006	2004	2005	2006	2004	2005	2006
Жұмыспен қамтылған халық – барлығы	100	100	100	100	100	100	100	100	100
олардан білімі барлар:									
жоғары	9,4	9,9	10,6	8,0	8,6	9,0	10,9	11,4	12,5
аяқталмаған жоғары	2,2	2,1	2,3	1,9	1,6	2,0	2,5	2,8	2,7

жалғасы

	Барлығы			соның ішінде					
				ерлер			әйелдер		
	2004	2005	2006	2004	2005	2006	2004	2005	2006
орта кәсіптік (арнаулы)	20,3	20,4	20,2	17,5	17,5	17,8	23,4	23,8	22,9
бастауыш кәсіптік	11,5	10,5	11,1	13,6	13,2	13,7	9,1	7,4	8,1
жалпы орта	47,5	47,9	47,2	49,4	49,7	49,0	45,3	45,8	45,1
жалпы негізгі	7,1	7,4	7,3	7,5	7,9	7,5	6,6	6,8	7,1
жалпы бастауыш	2,1	1,8	1,4	2,0	1,6	1,1	2,1	2,0	1,6
Жұмыспен қамтылған халық – барлығы	100	100	100	53,4	53,9	53,2	46,6	46,1	46,8
олардан білімі барлар:									
жоғары	100	100	100	45,7	46,9	45,0	54,3	53,1	55,0
аяқталмаған жоғары	100	100	100	46,4	39,6	45,2	53,6	60,4	54,8
орта кәсіптік (арнаулы)	100	100	100	46,1	46,2	46,9	53,9	53,8	53,1
бастауыш кәсіптік	100	100	100	63,3	67,5	65,8	36,7	32,5	34,2
жалпы орта	100	100	100	55,6	56,0	55,3	44,4	44,0	44,7
жалпы негізгі	100	100	100	56,5	57,6	54,4	43,5	42,4	45,6
жалпы бастауыш	100	100	100	52,3	47,8	44,8	47,7	52,2	55,2

Ауыл халқының білімі бойынша жұмыспен қамтылу деңгейі

	Жұмыспен қамтылу деңгейі пайызбен					
	15 жас және одан асқан халыққа			экономикалық тұрғыдан бөлсенді халыққа		
	2004	2005	2006	2004	2005	2006
Жұмыспен қамтылған халық – барлығы	68,8	68,6	69,0	92,9	93,0	93,2
олардан білімі барлар:						
жоғары	86,6	86,9	86,2	96,5	96,8	96,9
аяқталмаған жоғары	55,7	55,7	56,3	93,3	88,0	91,3
орта кәсіптік (арнаулы)	83,8	84,4	83,0	94,2	94,8	93,6
бастауыш кәсіптік	84,2	83,4	85,0	93,6	93,6	94,5
жалпы орта	73,5	73,2	73,6	91,7	91,8	92,5
жалпы негізгі	39,9	40,1	39,0	91,5	92,1	90,1
жалпы бастауыш	20,0	17,9	16,2	95,0	93,8	95,5

Жұмыспен қамтылған ауыл халқы жасы және білім деңгейі бойынша

мың адам

	Барлығы			олардан білімі барлар					
				жоғары			аяқталмаған жоғары		
	2004	2005	2006	2004	2005	2006	2004	2005	2006
Жұмыспен қамтылған халық - барлығы	3178,8	3183,1	3229,3	297,5	314,4	342,8	70,2	67,8	74,3
соның ішінде жасы:									
15	11,1	15,1	14,3	-	-	-	-	-	-
16-19	213,4	229,8	214,3	-	-	-	8,2	8,0	7,9
20-24	417,8	403,3	431,2	29,7	30,4	38,7	26,8	26,4	29,1
25-29	446,2	449,2	452,9	42,5	48,8	53,2	13,6	10,7	12,5
30-34	447,3	442,0	442,5	45,5	43,6	52,0	8,8	10,4	11,7
35-39	358,4	346,4	333,4	36,6	36,9	33,3	4,9	5,0	3,0
40-44	414,5	402,5	389,3	45,3	49,0	48,6	4,6	2,2	3,5
45-49	336,7	363,9	386,1	36,9	41,1	47,1	2,0	2,5	3,1
50-54	258,3	265,0	277,0	31,2	33,7	37,7	0,6	1,1	1,3
55-59	134,9	157,1	175,0	19,8	23,4	22,3	0,5	1,0	1,5
60-64	75,6	52,6	54,7	6,5	4,2	6,8	0,3	0,4	0,7
65 және одан асқандар	64,7	56,1	58,5	3,6	3,3	3,2	0,1	-	0,1

жалғасы

	олардан білімі барлар								
	орта кәсіптік (арнаулы)			бастауыш кәсіптік			жалпы орта		
	2004	2005	2006	2004	2005	2006	2004	2005	2006
Жұмыспен қамылған халық - барлығы	644,1	649,6	651,5	365,6	334,8	357,9	1510,0	1526,0	1522,9
соның ішінде жасы:									
15	-	-	-	0,2	1,0	1,0	1,4	1,0	2,1
16-19	6,9	10,5	6,7	18,4	19,6	16,5	133,2	124,4	114,2
20-24	53,1	56,0	53,9	36,4	33,7	50,7	243,2	234,6	237,2
25-29	74,4	71,9	76,6	54,6	45,9	45,5	232,6	246,2	236,5
30-34	92,9	90,1	83,6	52,9	51,0	56,7	226,3	225,0	218,0
35-39	96,0	87,9	86,5	46,3	38,0	37,5	162,8	165,5	162,8
40-44	112,4	112,6	109,1	53,6	47,4	45,2	178,7	177,7	171,0
45-49	89,9	98,3	104,0	40,7	40,3	41,5	147,0	161,4	170,5
50-54	67,0	69,0	70,5	33,4	28,4	32,1	105,1	110,6	114,5
55-59	31,0	39,1	45,4	16,3	21,3	22,8	47,2	51,4	59,2
60-64	13,5	8,1	8,0	9,0	5,4	5,5	21,1	16,1	19,8
65 және одан асқандар	7,0	5,9	7,1	3,8	2,9	2,8	11,3	12,1	16,9

жалғасы

	олардан білімі барлар					
	жалпы негізгі			жалпы бастауыш		
	2004	2005	2006	2004	2005	2006
Жұмыспен қамылған халық - барлығы	225,4	234,7	236,3	66,0	55,8	43,6
соның ішінде жасы:						
15	7,2	10,5	7,8	2,3	2,6	3,3
16-19	42,6	63,7	62,4	3,9	3,6	6,6
20-24	25,5	19,5	20,8	3,1	2,7	0,7
25-29	25,2	23,2	25,5	3,3	2,5	3,2
30-34	19,8	19,9	19,7	1,1	1,9	0,8
35-39	10,0	11,8	9,9	1,8	1,3	0,4
40-44	17,4	11,5	11,0	2,4	2,1	0,9
45-49	16,6	18,1	19,2	3,6	2,2	0,6
50-54	17,6	18,1	18,0	3,4	4,1	3,0
55-59	14,9	13,7	19,7	5,2	7,1	4,1
60-64	14,2	10,5	8,4	11,1	7,9	5,4
65 және одан асқандар	14,2	14,1	13,7	24,7	17,8	14,6

**Жұмыспен қамтылған ауыл халқының жасы
және білім деңгейі бойынша құрылымы**

пайызбен

	Барлығы			олардан білімі барлар					
				жоғары			аяқталмаған жоғары		
	2004	2005	2006	2004	2005	2006	2004	2005	2006
Жұмыспен қамылған халық - барлығы	100	100	100	100	100	100	100	100	100
соның ішінде жасы:									
15	0,3	0,5	0,4	-	-	-	-	-	-
16-19	6,7	7,2	6,6	-	-	-	11,7	11,8	10,6
20-24	13,1	12,7	13,4	10,0	9,7	11,3	38,2	39,0	39,2
25-29	14,0	14,1	14,0	14,3	15,5	15,5	19,3	15,8	16,8
30-34	14,1	13,9	13,7	15,3	13,9	15,2	12,5	15,4	15,8
35-39	11,3	10,9	10,3	12,3	11,7	9,7	7,0	7,3	4,0
40-44	13,0	12,6	12,1	15,2	15,6	14,2	6,5	3,3	4,7
45-49	10,6	11,4	12,0	12,4	13,1	13,7	2,8	3,6	4,2
50-54	8,1	8,3	8,6	10,5	10,7	11,0	0,8	1,7	1,7
55-59	4,2	4,9	5,4	6,7	7,4	6,5	0,7	1,5	2,0
60-64	2,4	1,7	1,7	2,2	1,3	2,0	0,4	0,5	1,0
65 және одан асқандар	2,0	1,8	1,8	1,2	1,1	0,9	0,1	-	0,2

жалғасы

	Барлығы			олардан білімі барлар					
				жоғары			аяқталмаған жоғары		
	2004	2005	2006	2004	2005	2006	2004	2005	2006
Жұмыспен қамылған халық - барлығы	100	100	100	9,4	9,9	10,6	2,2	2,1	2,3
соның ішінде жасы:									
15	100	100	100	-	-	-	-	-	-
16-19	100	100	100	-	-	-	3,8	3,5	3,7
20-24	100	100	100	7,1	7,5	9,0	6,4	6,6	6,8
25-29	100	100	100	9,5	10,9	11,7	3,0	2,4	2,8
30-34	100	100	100	10,2	9,9	11,8	2,0	2,4	2,7
35-39	100	100	100	10,2	10,6	10,0	1,4	1,4	0,9
40-44	100	100	100	10,9	12,2	12,5	1,1	0,6	0,9
45-49	100	100	100	10,9	11,3	12,2	0,6	0,7	0,8
50-54	100	100	100	12,1	12,7	13,6	0,2	0,4	0,5
55-59	100	100	100	14,7	14,9	12,8	0,4	0,7	0,8
60-64	100	100	100	8,6	8,0	12,5	0,3	0,7	1,3
65 және одан асқандар	100	100	100	5,6	5,9	5,5	0,1	-	0,2

жалғасы

	олардан білімі барлар								
	орта кәсіптік (арнаулы)			бастауыш кәсіптік			жалпы орта		
	2004	2005	2006	2004	2005	2006	2004	2005	2006
Жұмыспен қамылған халық - барлығы	100	100	100	100	100	100	100	100	100
Соның ішінде жасы:									
15	-	-	-	0,1	0,3	0,3	0,1	0,1	0,1
16-19	1,1	1,6	1,0	5,0	5,9	4,6	8,8	8,2	7,5
20-24	8,2	8,6	8,3	10,0	10,1	14,2	16,1	15,4	15,6
25-29	11,6	11,1	11,8	14,9	13,7	12,7	15,4	16,1	15,5
30-34	14,4	13,9	12,8	14,5	15,2	15,8	15,0	14,7	14,3
35-39	14,9	13,5	13,3	12,7	11,4	10,5	10,8	10,8	10,7
40-44	17,5	17,3	16,8	14,7	14,1	12,6	11,8	11,6	11,2
45-49	14,0	15,1	16,0	11,1	12,0	11,6	9,7	10,6	11,2
50-54	10,4	10,6	10,8	9,1	8,5	9,0	7,0	7,2	7,5
55-59	4,8	6,0	7,0	4,4	6,4	6,4	3,1	3,4	3,9
60-64	2,1	1,3	1,2	2,5	1,6	1,5	1,4	1,1	1,3
65 және одан асқандар	1,1	0,9	1,1	1,0	0,9	0,8	0,7	0,8	1,1
Жұмыспен қамылған халық - барлығы	20,3	20,4	20,2	11,5	10,5	11,1	47,5	47,9	47,2
соның ішінде жасы:									
15	-	-	-	1,9	6,6	7,3	12,5	6,8	15,0
16-19	3,2	4,6	3,1	8,6	8,5	7,7	62,4	54,1	53,3
20-24	12,7	13,9	12,5	8,7	8,4	11,8	58,2	58,2	55,0
25-29	16,7	16,0	16,9	12,2	10,2	10,0	52,1	54,8	52,2
30-34	20,8	20,4	18,9	11,8	11,5	12,8	50,6	50,9	49,3
35-39	26,8	25,4	25,9	12,9	11,0	11,3	45,4	47,8	48,8
40-44	27,1	28,0	28,0	12,9	11,8	11,6	43,1	44,1	43,9
45-49	26,7	27,0	26,9	12,1	11,1	10,8	43,7	44,4	44,2
50-54	25,9	26,0	25,4	12,9	10,7	11,6	40,7	41,7	41,3
55-59	23,0	24,9	25,9	12,1	13,6	13,0	35,0	32,7	33,8
60-64	17,8	15,5	14,7	11,9	10,2	10,1	27,9	30,6	36,1
65 және одан асқандар	10,9	10,6	12,1	5,9	5,2	4,7	17,4	21,6	28,9

жалғасы

	олардан білімі барлар					
	жалпы негізгі			жалпы бастауыш		
	2004	2005	2006	2004	2005	2006
Жұмыспен қамылған халық - барлығы	100	100	100	100	100	100
соның ішінде жасы:						
15	3,2	4,5	3,3	3,5	4,7	7,5
16-19	18,9	27,2	26,4	6,0	6,4	15,1

	олардан білімі барлар					
	жалпы негізгі			жалпы бастауыш		
	2004	2005	2006	2004	2005	2006
20-24	11,3	8,3	8,8	4,7	4,8	1,7
25-29	11,2	9,9	10,8	4,9	4,4	7,3
30-34	8,8	8,5	8,3	1,7	3,4	1,8
35-39	4,4	5,0	4,2	2,8	2,4	0,9
40-44	7,7	4,9	4,7	3,7	3,8	2,0
45-49	7,4	7,7	8,1	5,5	4,0	1,5
50-54	7,8	7,7	7,6	5,2	7,4	6,8
55-59	6,6	5,9	8,3	7,8	12,7	9,4
60-64	6,3	4,5	3,6	16,8	14,1	12,4
65 және одан асқандар	6,3	6,0	5,8	37,4	31,9	33,6
Жұмыспен қамылған халық - барлығы	7,1	7,4	7,3	2,1	1,8	1,4
соның ішінде жасы:						
15	64,7	69,4	54,9	20,9	17,2	22,9
16-19	20,0	27,7	29,1	1,8	1,5	3,1
20-24	6,1	4,8	4,8	0,7	0,7	0,2
25-29	5,7	5,2	5,6	0,7	0,6	0,7
30-34	4,4	4,5	4,4	0,3	0,4	0,2
35-39	2,8	3,4	3,0	0,5	0,4	0,1
40-44	4,2	2,9	2,8	0,6	0,5	0,2
45-49	4,9	5,0	5,0	1,1	0,6	0,2
50-54	6,8	6,8	6,5	1,3	1,6	1,1
55-59	11,1	8,8	11,2	3,8	4,5	2,4
60-64	18,8	20,0	15,4	14,7	15,0	9,9
65 және одан асқандар	22,0	25,1	23,5	38,1	31,7	25,0

Жұмыспен қамтылған ауыл халқы жұмыспен қамтылғандық статусы бойынша

мың адам

	Барлығы			соның ішінде					
				ерлер			әйелдер		
	2004	2005	2006	2004	2005	2006	2004	2005	2006
Жұмыспен қамтылған халық - барлығы	3178,8	3183,1	3229,3	1698,5	1716,4	1718,5	1480,3	1466,7	1510,8
Жалдамалы қызметкерлер	1427,5	1447,7	1471,5	823,4	853,1	830,1	604,1	594,6	641,4
соның ішінде жұмыспен қамтылғандар:									
мемлекеттік ұйымда	570,0	580,7	571,2	238,1	250,4	233,8	331,9	330,3	337,4
мемлекеттік емес ұйымда	421,8	395,9	430,8	296,8	281,8	293,3	125,0	114,1	137,5
жеке тұлғаларда	167,3	181,7	193,9	97,6	109,8	116,1	69,7	72,0	77,8
шаруа (фермер) қожалық-тарында	268,4	289,4	275,5	190,9	211,1	186,8	77,5	78,3	88,7
Өз бетінше жұмыспен айналысушылар	1751,4	1735,4	1757,9	875,1	863,3	888,5	876,3	872,1	869,4
соның ішінде:									
жұмыс берушілер	37,7	43,7	47,6	32,2	37,5	36,0	5,5	6,2	11,6
дербес қызметкерлер	1591,4	1598,9	1611,8	777,6	768,7	797,0	813,8	830,2	814,8
өндірістік кооператив мүшелері	51,4	27,9	23,8	32,5	20,1	16,5	18,9	7,7	7,3
отбасылық кәсіпорындардың ақы төленбейтін қызметкерлері	70,8	65,0	74,6	32,8	37,0	39,0	38,1	28,0	35,6

Жұмыспен қамтылған ауыл халқының жұмыспен қамтылғандық статусы бойынша құрылымы

пайызбен

	Барлығы			соның ішінде					
				ерлер			әйелдер		
	2004	2005	2006	2004	2005	2006	2004	2005	2006
Жұмыспен қамтылған халық - барлығы	100	100	100	100	100	100	100	100	100
Жалдама қызметкерлер	44,9	45,5	45,6	48,5	49,7	48,3	40,8	40,5	42,5
соның ішінде жұмыспен қамтылғандар:									
мемлекеттік ұйымда	39,9	40,1	38,8	28,9	29,4	28,2	54,9	55,5	52,6
мемлекеттік емес ұйымда	29,5	27,3	29,3	36,0	33,0	35,3	20,7	19,2	21,4
жеке тұлғаларда	11,7	12,6	13,2	11,9	12,9	14,0	11,5	12,1	12,1
шаруа (фермер) қожалық-тарында	18,8	20,0	18,7	23,2	24,7	22,5	12,8	13,2	13,8
Өз бетінше жұмыспен айналысушылар	55,1	54,5	54,4	51,5	50,3	51,7	59,2	59,5	57,5
соның ішінде:									
жұмыс берушілер	2,2	2,5	2,7	3,7	4,3	4,0	0,6	0,7	1,3
дербес қызметкерлер	90,9	92,1	91,7	88,9	89,0	89,7	92,9	95,2	93,7
өндірістік кооператив мүшелері	2,9	1,6	1,4	3,7	2,3	1,9	2,2	0,9	0,8
отбасылық кәсіпорындардың ақы төленбейтін қызметкерлері	4,0	3,7	4,2	3,7	4,3	4,4	4,3	3,2	4,1
Жұмыспен қамтылған халық - барлығы	100	100	100	53,4	53,9	53,2	46,6	46,1	46,8
Жалдама қызметкерлер	100	100	100	57,7	58,9	56,4	42,3	41,1	43,6
соның ішінде жұмыспен қамтылғандар:									
мемлекеттік ұйымда	100	100	100	41,8	43,1	40,9	58,2	56,9	59,1
мемлекеттік емес ұйымда	100	100	100	70,4	71,2	68,1	29,6	28,8	31,9
жеке тұлғаларда	100	100	100	58,3	60,4	59,9	41,7	39,6	40,1
шаруа (фермер) қожалық-тарында	100	100	100	71,1	72,9	67,8	28,9	27,1	32,2
Өз бетінше жұмыспен айналысушылар	100	100	100	50,0	49,7	50,5	50,0	50,3	49,5
соның ішінде:									
жұмыс берушілер	100	100	100	85,4	85,9	75,6	14,6	14,1	24,4
дербес қызметкерлер	100	100	100	48,9	48,1	49,4	51,1	51,9	50,6
өндірістік кооператив мүшелері	100	100	100	63,2	72,3	69,2	36,8	27,7	30,8
отбасылық кәсіпорындардың ақы төленбейтін қызметкерлері	100	100	100	46,2	56,9	52,3	53,8	43,1	47,7

Жұмыспен қамтылған ауыл халқы жұмыспен қамтылғандық статусы және жас топтары бойынша

мың адам

	Барлығы			соның ішінде жасы					
				15			16-24		
	2004	2005	2006	2004	2005	2006	2004	2005	2006
Жұмыспен қамтылған халық – барлығы	3178,8	3183,1	3229,3	11,1	15,1	14,3	631,2	633,1	645,5
Жалдама қызметкерлер	1427,5	1447,7	1471,5	0,3	0,8	0,5	223,1	222,3	230,3
соның ішінде жұмыспен қамтылғандар:									
мемлекеттік ұйымда	570,0	580,7	571,2	-	-	-	61,7	66,1	65,4
мемлекеттік емес ұйымда	421,8	395,9	430,8	-	-	0,2	60,8	51,4	64,1
жеке тұлғаларда	167,3	181,7	193,9	0,1	0,4	0,2	40,2	43,9	42,0
шаруа (фермер) қожалық-тарында	268,4	289,4	275,5	0,2	0,4	0,1	60,5	60,9	58,8
Өз бетінше жұмыспен айналысушылар	1751,4	1735,4	1757,9	10,8	14,3	13,8	408,0	410,8	415,2
соның ішінде:									
жұмыс берушілер	37,7	43,7	47,6	-	-	-	2,2	1,6	3,6
дербес қызметкерлер	1591,4	1598,9	1611,8	10,6	13,9	13,8	364,5	379,6	386,3
өндірістік кооператив мүшелері	51,4	27,9	23,8	-	0,2	-	12,8	5,9	7,7
отбасылық кәсіпорындардың ақы төленбейтін қызметкерлері	70,8	65,0	74,6	0,1	0,2	0,1	28,5	23,7	17,6

жалғасы

	в том числе в возрасте, лет								
	25-34			35-44			45-54		
	2004	2005	2006	2004	2005	2006	2004	2005	2006
Жұмыспен қамтылған халық – барлығы	893,5	891,3	895,5	772,9	748,8	722,8	595,0	629,0	663,1
Жалдама қызметкерлер	424,9	420,3	421,9	393,6	386,1	368,0	312,0	331,9	345,5
соның ішінде жұмыспен қамтылғандар:									
мемлекеттік ұйымда	173,4	173,4	166,8	168,5	167,8	158,2	136,2	139,4	139,7
мемлекеттік емес ұйымда	120,3	107,5	117,6	121,9	110,7	104,9	95,1	98,4	108,8
жеке тұлғаларда	49,7	51,2	56,1	41,7	46,3	48,0	28,6	31,6	36,6
шаруа (фермер) қожалық-тарында	81,5	88,3	81,4	61,4	61,3	57,0	52,0	62,4	60,5
Өз бетінше жұмыспен айналысушылар	468,6	471,0	473,6	379,3	362,7	354,8	283,0	297,1	317,6
соның ішінде:									
жұмыс берушілер	6,8	9,3	10,7	13,4	14,9	13,8	10,6	12,3	13,8
дербес қызметкерлер	427,9	434,6	429,4	339,7	327,6	318,9	256,6	273,7	290,7
өндірістік кооператив мүшелері	14,9	7,7	5,8	11,7	7,8	6,2	9,3	5,0	2,7
отбасылық кәсіпорындардың									
ақы төленбейтін қызметкерлері	19,0	19,4	27,6	14,5	12,4	15,9	6,5	6,1	10,3

жалғасы

	соның ішінде жасы					
	55-64			65 және одан асқандар		
	2004	2005	2006	2004	2005	2006
Жұмыспен қамтылған халық – барлығы	210,5	209,6	229,7	64,7	56,1	58,5
Жалдама қызметкерлер	71,7	83,9	101,7	1,8	2,5	3,5
соның ішінде жұмыспен қамтылғандар:						
мемлекеттік ұйымда	30,1	32,9	40,0	0,2	1,1	1,2
мемлекеттік емес ұйымда	22,9	27,5	34,4	0,7	0,4	0,9
жеке тұлғаларда	6,8	8,2	10,3	0,2	0,2	0,7
шаруа (фермер) қожалық-тарында	12,0	15,3	17,0	0,7	0,8	0,7
Өз бетінше жұмыспен айналысушылар	138,8	125,8	128,0	62,9	53,7	55,0
соның ішінде:						
жұмыс берушілер	4,0	5,0	4,2	0,6	0,5	1,4
дербес қызметкерлер	130,1	116,4	119,8	62,0	53,1	53,1
өндірістік кооператив мүшелері	2,5	1,2	1,2	0,2	-	0,1
отбасылық кәсіпорындардың						
ақы төленбейтін қызметкерлері	2,1	3,2	2,8	0,1	0,0	0,3

**Жұмыспен қамтылған ауыл халқының жұмыспен қамтылғандық статусы
және жас топтары бойынша құрылымы**

пайызбен

	Барлығы			соның ішінде жасы					
				15			16-24		
	2004	2005	2006	2004	2005	2006	2004	2005	2006
Жұмыспен қамтылған халық – барлығы	100	100	100	100	100	100	100	100	100
Жалдама қызметкерлер	44,9	45,5	45,6	2,9	5,3	3,4	35,4	35,1	35,7
соның ішінде жұмыспен қамтылғандар:									
мемлекеттік ұйымда	39,9	40,1	38,8	-	-	-	27,6	29,7	28,4
мемлекеттік емес ұйымда	29,5	27,3	29,3	-	-	38,4	27,3	23,1	27,8
жеке тұлғаларда	11,7	12,6	13,2	34,8	55,0	48,5	18,0	19,7	18,2
шаруа (фермер) қожалық-тарында	18,8	20,0	18,7	65,2	45,0	13,1	27,1	27,4	25,5
Өз бетінше жұмыспен айналысушылар	55,1	54,5	54,4	97,1	94,7	96,6	64,6	64,9	64,3

	Барлығы			соның ішінде жасы					
				15			16-24		
	2004	2005	2006	2004	2005	2006	2004	2005	2006
соның ішінде:									
жұмыс берушілер	2,2	2,5	2,7	-	-	-	0,5	0,4	0,9
дербес қызметкерлер	90,9	92,1	91,7	98,9	97,3	99,6	89,3	92,4	93,0
өндірістік кооператив мүшелері	2,9	1,6	1,4	-	1,6	-	3,1	1,4	1,9
отбасылық кәсіпорындардың ақы төленбейтін қызметкерлері	4,0	3,7	4,2	1,1	1,1	0,4	7,0	5,8	4,2
Жұмыспен қамтылған халық – барлығы	100	100	100	0,3	0,5	0,4	19,9	19,9	20,0
Жалдама қызметкерлер	100	100	100	0,0	0,1	0,0	15,6	15,4	15,7
соның ішінде жұмыспен қамтылғандар:									
мемлекеттік ұйымда	100	100	100	-	-	-	10,8	11,4	11,5
мемлекеттік емес ұйымда	100	100	100	-	-	0,0	14,4	13,0	14,9
жеке тұлғаларда	100	100	100	0,1	0,2	0,1	24,0	24,1	21,7
шаруа (фермер) қожалық-тарында	100	100	100	0,1	0,1	0,0	22,5	21,0	21,4
Өз бетінше жұмыспен айналысушылар	100	100	100	0,6	0,8	0,8	23,3	23,7	23,6
соның ішінде:									
жұмыс берушілер	100	100	100	-	-	-	5,9	3,6	7,5
дербес қызметкерлер	100	100	100	0,7	0,9	0,9	22,9	23,7	24,0
өндірістік кооператив мүшелері	100	100	100	-	0,8	-	24,9	21,2	32,5
отбасылық кәсіпорындардың ақы төленбейтін қызметкерлері	100	100	100	0,2	0,2	0,1	40,2	36,5	23,6

жалғасы

	в том числе в возрасте, лет								
	25-34			35-44			45-54		
	2004	2005	2006	2004	2005	2006	2004	2005	2006
Жұмыспен қамтылған халық – барлығы	100	100	100	100	100	100	100	100	100
Жалдама қызметкерлер	47,6	47,2	47,1	50,9	51,6	50,9	52,4	52,8	52,1
соның ішінде жұмыспен қамтылғандар:									
мемлекеттік ұйымда	40,8	41,2	39,5	42,8	43,5	43,0	43,7	42,0	40,4
мемлекеттік емес ұйымда	28,3	25,6	27,9	31,0	28,7	28,5	30,5	29,6	31,5
жеке тұлғаларда	11,7	12,2	13,3	10,6	12,0	13,0	9,2	9,5	10,6
шаруа (фермер) қожалық-тарында	19,2	21,0	19,3	15,6	15,9	15,5	16,7	18,8	17,5
Өз бетінше жұмыспен айналысушылар	52,4	52,8	52,9	49,1	48,4	49,1	47,6	47,2	47,9
соның ішінде:									
жұмыс берушілер	1,5	2,0	2,3	3,5	4,1	3,9	3,7	4,1	4,4
дербес қызметкерлер	91,3	92,3	90,7	89,6	90,3	89,9	90,7	92,1	91,5
өндірістік кооператив мүшелері	3,2	1,6	1,2	3,1	2,1	1,7	3,3	1,7	0,9
отбасылық кәсіпорындардың ақы төленбейтін қызметкерлері	4,1	4,1	5,8	3,8	3,4	4,5	2,3	2,1	3,3
Жұмыспен қамтылған халық – барлығы	28,1	28,0	27,7	24,3	23,5	22,4	18,7	19,8	20,5
Жалдама қызметкерлер	29,8	29,0	28,7	27,6	26,7	25,0	21,9	22,9	23,5
соның ішінде жұмыспен қамтылғандар:									
мемлекеттік ұйымда	30,4	29,9	29,2	29,6	28,9	27,7	23,9	24,0	24,5
мемлекеттік емес ұйымда	28,5	27,1	27,3	28,9	28,0	24,3	22,6	24,9	25,3
жеке тұлғаларда	29,7	28,2	28,9	24,9	25,5	24,7	17,1	17,4	18,8
шаруа (фермер) қожалық-тарында	30,4	30,5	29,5	22,9	21,2	20,7	19,4	21,6	22,0
Өз бетінше жұмыспен айналысушылар	26,8	27,1	26,9	21,7	20,9	20,2	16,2	17,1	18,1
соның ішінде:									
жұмыс берушілер	18,1	21,4	22,6	35,5	34,2	29,1	28,1	28,1	29,1
дербес қызметкерлер	26,9	27,2	26,6	21,3	20,5	19,8	16,1	17,1	18,0
өндірістік кооператив мүшелері	28,9	27,8	24,6	22,7	27,8	25,9	18,2	18,0	11,4
отбасылық кәсіпорындардың ақы төленбейтін қызметкерлері	26,8	29,8	37,0	20,5	19,1	21,3	9,2	9,4	13,9

	соның ішінде жасы					
	55-64			65 және одан асқандар		
	2004	2005	2006	2004	2005	2006
Жұмыспен қамтылған халық – барлығы	100	100	100	100	100	100
Жалдама қызметкерлер	34,1	40,0	44,3	2,8	4,4	6,0
соның ішінде жұмыспен қамтылғандар:						
мемлекеттік ұйымда	41,9	39,2	39,3	11,0	43,0	34,4
мемлекеттік емес ұйымда	31,9	32,8	33,8	40,2	16,0	25,9
жеке тұлғаларда	9,4	9,7	10,1	11,2	7,6	19,7
шаруа (фермер) қожалық-тарында	16,8	18,3	16,7	37,6	33,4	20,0
Өз бетінше жұмыспен айналысушылар	65,9	60,0	55,7	97,2	95,6	94,0
соның ішінде:						
жұмыс берушілер	2,9	4,0	3,3	1,0	0,9	2,5
дербес қызметкерлер	93,7	92,5	93,6	98,5	99,0	96,6
өндірістік кооператив мүшелері	1,8	1,0	0,9	0,3	-	0,2
отбасылық кәсіпорындардың						
ақы төленбейтін қызметкерлері	1,5	2,5	2,2	0,2	0,1	0,6
Жұмыспен қамтылған халық – барлығы	6,6	6,6	7,1	2,0	1,8	1,8
Жалдама қызметкерлер	5,0	5,8	6,9	0,1	0,2	0,2
соның ішінде жұмыспен қамтылғандар:						
мемлекеттік ұйымда	5,3	5,7	7,0	0,0	0,2	0,2
мемлекеттік емес ұйымда	5,4	6,9	8,0	0,2	0,1	0,2
жеке тұлғаларда	4,0	4,5	5,3	0,1	0,1	0,4
шаруа (фермер) қожалық-тарында	4,5	5,3	6,2	0,2	0,3	0,3
Өз бетінше жұмыспен айналысушылар	7,9	7,2	7,3	3,6	3,1	3,1
соның ішінде:						
жұмыс берушілер	10,6	11,5	8,8	1,7	1,2	2,9
дербес қызметкерлер	8,2	7,3	7,4	3,9	3,3	3,3
өндірістік кооператив мүшелері	5,0	4,3	5,1	0,4	-	0,5
отбасылық кәсіпорындардың						
ақы төленбейтін қызметкерлері	3,0	4,9	3,7	0,1	0,1	0,5

**Жұмыспен қамтылған ауыл халқы жұмыспен қамтылғандық статусы
және білім деңгейі бойынша**

мың адам

	Барлығы			олардан білімі барлар					
				жоғары			аяқталмаған жоғары		
	2004	2005	2006	2004	2005	2006	2004	2005	2006
Жұмыспен қамтылған халық – барлығы	3178,8	3183,1	3229,3	297,5	314,4	342,8	70,2	67,8	74,3
Жалдама қызметкерлер	1427,5	1447,7	1471,5	228,1	244,2	264,8	39,2	38,8	39,8
соның ішінде жұмыспен қамтылғандар:									
мемлекеттік ұйымда	570,0	580,7	571,2	180,8	190,9	194,9	27,6	23,3	22,5
мемлекеттік емес ұйымда	421,8	395,9	430,8	30,5	31,9	47,4	5,0	8,5	7,0
жеке тұлғаларда	167,3	181,7	193,9	7,2	5,8	9,8	3,3	2,0	5,7
шаруа (фермер) қожалық-тарында	268,4	289,4	275,5	9,5	15,6	12,7	3,2	5,0	4,6
Өз бетінше жұмыспен айналысушылар	1751,4	1735,4	1757,9	69,4	70,2	78,1	31,0	29,0	34,5
соның ішінде:									
жұмыс берушілер	37,7	43,7	47,6	6,3	4,9	11,5	0,6	1,1	0,4
дербес қызметкерлер	1591,4	1598,9	1611,8	58,1	61,1	62,1	29,7	27,1	33,8
өндірістік кооператив мүшелері	51,4	27,9	23,8	2,6	1,7	1,4	0,5	0,1	-
отбасылық кәсіпорындардың									
ақы төленбейтін қызметкерлері	70,8	65,0	74,6	2,5	2,5	3,2	0,2	0,6	0,3

жалғасы

	олардан білімі барлар								
	орта кәсіптік (арнаулы)			бастауыш кәсіптік			жалпы орта		
	2004	2005	2006	2004	2005	2006	2004	2005	2006
Жұмыспен қамтылған халық – барлығы	644,1	649,6	651,5	365,6	334,8	357,9	1510,0	1526,0	1522,9
Жалдама қызметкерлер	371,2	375,7	383,6	180,0	169,0	180,7	543,6	554,8	533,4
соның ішінде жұмыспен қамтылғандар:									
мемлекеттік ұйымда	184,6	178,1	173,7	52,9	51,5	49,0	113,7	122,7	114,9
мемлекеттік емес ұйымда	114,9	117,3	137,4	71,4	69,7	79,1	174,6	149,7	137,2
жеке тұлғаларда	35,1	37,7	36,4	20,7	17,9	26,2	87,8	105,2	102,6
шаруа (фермер) қожалық-тарында	36,6	42,7	36,1	35,0	29,9	26,4	167,5	177,3	178,7
Өз бетінше жұмыспен айналысушылар	272,9	273,9	267,9	185,6	165,8	177,2	966,5	971,2	989,4
соның ішінде:									
жұмыс берушілер	9,5	12,3	17,8	6,2	10,9	10,1	14,0	14,1	7,0
дербес қызметкерлер	249,8	251,3	242,3	171,9	149,0	161,5	860,9	888,7	904,8
өндірістік кооператив мүшелері	7,6	3,3	1,6	3,7	2,6	0,8	35,1	18,1	19,2
отбасылық кәсіпорындардың ақы төленбейтін қызметкерлері	6,1	6,9	6,1	3,8	3,3	4,8	56,5	50,3	58,3

жалғасы

	олардан білімі барлар					
	жалпы негізгі			жалпы бастауыш		
	2004	2005	2006	2004	2005	2006
Жұмыспен қамтылған халық – барлығы	225,4	234,7	236,3	66,0	55,8	43,6
Жалдама қызметкерлер	57,1	56,3	63,6	8,4	8,8	5,5
соның ішінде жұмыспен қамтылғандар:						
мемлекеттік ұйымда	9,5	12,3	14,9	1,0	1,8	1,2
мемлекеттік емес ұйымда	22,4	17,4	22,0	2,9	1,4	0,7
жеке тұлғаларда	10,9	10,9	11,4	2,3	2,3	1,8
шаруа (фермер) қожалық-тарында	14,3	15,7	15,3	2,2	3,3	1,7
Өз бетінше жұмыспен айналысушылар	168,3	178,4	172,6	57,6	47,0	38,2
соның ішінде:						
жұмыс берушілер	0,5	0,3	0,2	0,8	-	0,5
дербес қызметкерлер	164,5	174,6	170,3	56,5	47,0	37,0
өндірістік кооператив мүшелері	1,6	2,0	0,7	0,3	-	0,1
отбасылық кәсіпорындардың ақы төленбейтін қызметкерлері	1,7	1,4	1,4	0,1	-	0,5

**Жұмыспен қамтылған ауыл халқының жұмыспен қамтылғандық статусы
және білім деңгейі бойынша құрылымы**

пайызбен

	Барлығы			олардан білімі барлар					
				жоғары			аяқталмаған жоғары		
	2004	2005	2006	2004	2005	2006	2004	2005	2006
Жұмыспен қамтылған халық – барлығы	100	100	100	100	100	100	100	100	100
Жалдама қызметкерлер	44,9	45,5	45,6	76,7	77,7	77,2	55,8	57,3	53,6
соның ішінде жұмыспен қамтылғандар:									
мемлекеттік ұйымда	39,9	40,1	38,8	79,3	78,2	73,6	70,4	60,1	56,6
мемлекеттік емес ұйымда	29,5	27,3	29,3	13,4	13,1	17,9	12,9	21,8	17,5
жеке тұлғаларда	11,7	12,6	13,2	3,2	2,4	3,7	8,4	5,2	14,3
шаруа (фермер) қожалық-тарында	18,8	20,0	18,7	4,2	6,4	4,8	8,3	12,9	11,5
Өз бетінше жұмыспен айналысушылар	55,1	54,5	54,4	23,3	22,3	22,8	44,2	42,7	46,4

жалғасы

	Барлығы			олардан білімі барлар					
				жоғары			аяқталмаған жоғары		
	2004	2005	2006	2004	2005	2006	2004	2005	2006
соның ішінде:									
жұмыс берушілер	2,2	2,5	2,7	9,0	6,9	14,7	1,9	3,9	1,2
дербес қызметкерлер	90,9	92,1	91,7	83,7	87,1	79,5	95,6	93,6	98,0
өндірістік кооператив мүшелері	2,9	1,6	1,4	3,8	2,5	1,8	1,7	0,4	-
отбасылық кәсіпорындардың									
ақы төленбейтін қызметкерлері	4,0	3,7	4,2	3,5	3,5	4,0	0,8	2,1	0,8
Жұмыспен қамтылған халық – барлығы	100	100	100	9,4	9,9	10,6	2,2	2,1	2,3
Жалдама қызметкерлер	100	100	100	16,0	16,9	18,0	2,7	2,7	2,7
соның ішінде жұмыспен қамтылғандар:									
мемлекеттік ұйымда	100	100	100	31,7	32,9	34,1	4,8	4,0	3,9
мемлекеттік емес ұйымда	100	100	100	7,2	8,1	11,0	1,2	2,1	1,6
жеке тұлғаларда	100	100	100	4,3	3,2	5,0	2,0	1,1	2,9
шаруа (фермер) қожалық-тарында	100	100	100	3,5	5,4	4,6	1,2	1,7	1,7
Өз бетінше жұмыспен айналысушылар	100	100	100	4,0	4,0	4,4	1,8	1,7	2,0
соның ішінде:									
жұмыс берушілер	100	100	100	16,6	11,1	24,2	1,6	2,6	0,9
дербес қызметкерлер	100	100	100	3,7	3,8	3,8	1,9	1,7	2,1
өндірістік кооператив мүшелері	100	100	100	5,1	6,2	5,8	1,0	0,4	-
отбасылық кәсіпорындардың									
ақы төленбейтін қызметкерлері	100	100	100	3,5	3,8	4,2	0,3	0,9	0,4

жалғасы

	олардан білімі барлар								
	орта кәсіптік (арнаулы)			бастауыш кәсіптік			жалпы орта		
	2004	2005	2006	2004	2005	2006	2004	2005	2006
Жұмыспен қамтылған халық – барлығы	100	100	100	100	100	100	100	100	100
Жалдама қызметкерлер	57,6	57,8	58,9	49,2	50,5	50,5	36,0	36,4	35,0
соның ішінде жұмыспен қамтылғандар:									
мемлекеттік ұйымда	49,7	47,4	45,3	29,4	30,5	27,1	20,9	22,1	21,5
мемлекеттік емес ұйымда	31,0	31,2	35,8	39,7	41,2	43,8	32,1	27,0	25,7
жеке тұлғаларда	9,5	10,0	9,5	11,5	10,6	14,5	16,1	19,0	19,2
шаруа (фермер) қожалық-тарында	9,9	11,4	9,4	19,4	17,7	14,6	30,8	31,9	33,5
Өз бетінше жұмыспен айналысушылар	42,4	42,2	41,1	50,8	49,5	49,5	64,0	63,6	65,0
соның ішінде:									
жұмыс берушілер	3,5	4,5	6,6	3,3	6,6	5,7	1,4	1,5	0,7
дербес қызметкерлер	91,5	91,8	90,5	92,6	89,9	91,2	89,1	91,5	91,5
өндірістік кооператив мүшелері	2,8	1,2	0,6	2,0	1,6	0,4	3,6	1,9	1,9
отбасылық кәсіпорындардың									
ақы төленбейтін қызметкерлері	2,2	2,5	2,3	2,0	2,0	2,7	5,8	5,2	5,9
Жұмыспен қамтылған халық – барлығы	20,3	20,4	20,2	11,5	10,5	11,1	47,5	47,9	47,2
Жалдама қызметкерлер	26,0	26,0	26,1	12,6	11,7	12,3	38,1	38,3	36,3
соның ішінде жұмыспен қамтылғандар:									
мемлекеттік ұйымда	32,4	30,7	30,4	9,3	8,9	8,6	19,9	21,1	20,1
мемлекеттік емес ұйымда	27,2	29,6	31,9	16,9	17,6	18,4	41,4	37,8	31,8
жеке тұлғаларда	21,0	20,7	18,8	12,4	9,8	13,5	52,5	57,9	52,9
шаруа (фермер) қожалық-тарында	13,6	14,7	13,1	13,0	10,3	9,6	62,4	61,2	64,9
Өз бетінше жұмыспен айналысушылар	15,6	15,8	15,2	10,6	9,6	10,1	55,2	56,0	56,3
соның ішінде:									
жұмыс берушілер	25,1	28,3	37,4	16,4	24,9	21,3	37,1	32,4	14,8
дербес қызметкерлер	15,7	15,7	15,0	10,8	9,3	10,0	54,1	55,6	56,1
өндірістік кооператив мүшелері	14,8	12,0	6,8	7,3	9,3	3,2	68,2	64,8	80,8
отбасылық кәсіпорындардың									
ақы төленбейтін қызметкерлері	8,5	10,6	8,2	5,3	5,1	6,4	79,8	77,4	78,2

	олардан білімі барлар					
	жалпы негізгі			жалпы бастауыш		
	2004	2005	2006	2004	2005	2006
Жұмыспен қамтылған халық – барлығы	100	100	100	100	100	100
Жалдама қызметкерлер	25,3	24,0	26,9	12,7	15,8	12,5
соның ішінде жұмыспен қамтылғандар:						
мемлекеттік ұйымда	16,6	21,9	23,4	11,4	20,7	22,5
мемлекеттік емес ұйымда	39,3	30,9	34,6	34,1	15,7	12,8
жеке тұлғаларда	19,1	19,3	17,9	27,8	26,3	33,4
шаруа (фермер) қожалық-тарында	25,1	27,9	24,0	26,8	37,4	31,4
Өз бетінше жұмыспен айналысушылар	74,7	76,0	73,1	87,3	84,2	87,5
соның ішінде:						
жұмыс берушілер	0,3	0,2	0,1	1,3	-	1,3
дербес қызметкерлер	97,7	97,9	98,6	98,0	100,0	97,0
өндірістік кооператив мүшелері	1,0	1,1	0,4	0,4	-	0,3
отбасылық кәсіпорындардың ақы төленбейтін қызметкерлері	1,0	0,8	0,8	0,2	-	1,4
Жұмыспен қамтылған халық – барлығы	7,1	7,4	7,3	2,1	1,8	1,4
Жалдама қызметкерлер	4,0	3,9	4,3	0,6	0,6	0,4
соның ішінде жұмыспен қамтылғандар:						
мемлекеттік ұйымда	1,7	2,1	2,6	0,2	0,3	0,2
мемлекеттік емес ұйымда	5,3	4,4	5,1	0,7	0,3	0,2
жеке тұлғаларда	6,5	6,0	5,9	1,4	1,3	0,9
шаруа (фермер) қожалық-тарында	5,3	5,4	5,5	0,8	1,1	0,6
Өз бетінше жұмыспен айналысушылар	9,6	10,3	9,8	3,3	2,7	2,2
соның ішінде:						
жұмыс берушілер	1,3	0,8	0,5	2,0	-	1,0
дербес қызметкерлер	10,3	10,9	10,6	3,5	2,9	2,3
өндірістік кооператив мүшелері	3,2	7,3	2,9	0,5	-	0,5
отбасылық кәсіпорындардың ақы төленбейтін қызметкерлері	2,3	2,1	1,9	0,2	-	0,7

Жұмыспен қамтылған ауыл халқы экономика секторлары бойынша

мың адам

	Барлығы			соның ішінде					
				ерлер			әйелдер		
	2004	2005	2006	2004	2005	2006	2004	2005	2006
Жұмыспен қамтылған халық - барлығы	3178,8	3183,1	3229,3	1698,5	1716,4	1718,5	1480,3	1466,7	1510,8
соның ішінде:									
Ауыл орман және балық шаруашылығы	2011,7	1988,0	1979,0	1117,4	1094,4	1085,0	894,3	893,7	893,9
Өнеркәсіп және құрылыс	181,1	198,4	221,2	139,4	158,6	166,3	41,8	39,9	54,9
Қызмет көрсету саласы	986,0	996,6	1029,2	441,8	463,4	467,2	544,3	533,2	562,0

Жұмыспен қамтылған ауыл халқының экономика секторлары бойынша құрылымы

пайызбен

	Барлығы			соның ішінде					
				ерлер			әйелдер		
	2004	2005	2006	2004	2005	2006	2004	2005	2006
Жұмыспен қамтылған халық - барлығы	100	100	100	100	100	100	100	100	100
соның ішінде:									
Ауыл, орман және балық шаруашылығы	63,3	62,5	61,3	65,8	63,8	63,1	60,4	60,9	59,2
Өнеркәсіп және құрылыс	5,7	6,2	6,8	8,2	9,2	9,7	2,8	2,7	3,6
Қызмет көрсету саласы	31,0	31,3	31,9	26,0	27,0	27,2	36,8	36,4	37,2
Жұмыспен қамтылған халық - барлығы	100	100	100	53,4	53,9	53,2	46,6	46,1	46,8
соның ішінде:									
Ауыл, орман және балық шаруашылығы	100	100	100	55,5	55,0	54,8	44,5	45,0	45,2
Өнеркәсіп және құрылыс	100	100	100	76,9	79,9	75,2	23,1	20,1	24,8
Қызмет көрсету саласы	100	100	100	44,8	46,5	45,4	55,2	53,5	54,6

Жұмыспен қамтылған ауыл халқы экономикалық қызмет түрлері бойынша

мың адам

	Барлығы			соның ішінде					
				ерлер			әйелдер		
	2004	2005	2006	2004	2005	2006	2004	2005	2006
Жұмыспен қамтылған халық – барлығы	3178,8	3183,1	3229,3	1698,5	1716,4	1718,5	1480,3	1466,7	1510,8
соның ішінде:									
Ауыл шаруашылығы, аңшылық және орман шаруашылығы	1999,8	1975,0	1969,3	1107,3	1083,3	1076,4	892,5	891,7	892,9
Балық аулау, балық өсіру	11,8	13,0	9,7	10,0	11,0	8,6	1,8	2,0	1,1
Өнеркәсіп	103,0	108,9	118,6	73,5	81,7	86,3	29,4	27,2	32,3
соның ішінде:									
кен өндіру	26,0	24,3	24,6	22,0	20,4	19,6	4,0	3,9	5,0
өңдеу	43,7	55,8	64,2	26,3	38,9	43,6	17,5	16,9	20,6
электр энергиясың, газ бен су өндіру және тарату	33,2	28,8	29,8	25,2	22,3	23,1	8,0	6,4	6,7
Құрылыс	78,2	89,6	102,6	65,9	76,9	80,0	12,3	12,7	22,5
Сауда; автомобильдерді, тұрмыстық бұйымдар мен жеке пайдаланатын заттарды жөндеу	274,1	275,8	294,5	117,6	124,8	129,8	156,5	151,0	164,8
Қонақ үйлер мен мейрамханалар	12,9	15,9	15,5	4,0	3,5	5,6	8,9	12,3	9,9
Көлік және байланыс	138,6	143,7	142,4	116,4	124,1	120,5	22,2	19,6	21,9
Қаржы қызметі	8,1	8,4	9,2	2,7	3,6	3,5	5,4	4,8	5,8
Жылжымайтын мүлікпен операциялар, жалға беру және тұтынушыларға қызмет көрсету	25,0	34,3	37,6	12,9	21,0	21,6	12,1	13,3	15,9
Мемлекеттік басқару	81,0	80,4	85,1	46,0	46,8	47,6	35,0	33,6	37,5
Білім беру	283,2	288,6	303,2	83,7	89,2	91,4	199,5	199,5	211,8
Денсаулық сақтау және әлеуметтік қызмет көрсету	84,5	81,2	85,0	20,2	20,6	23,5	64,3	60,6	61,5
Коммуналдық, өлеуметтік және дербес қызметтер көрсету	45,6	48,4	41,0	22,2	21,8	20,2	23,3	26,6	20,8
Үй шаруашылығын жүргізу бойынша қызмет көрсету	33,1	19,9	15,8	16,1	8,1	3,6	17,0	11,9	12,2

Жұмыспен қамтылған ауыл халқының экономикалық қызмет түрлері бойынша құрылымы

пайызбен

	Барлығы			соның ішінде					
				ерлер			әйелдер		
	2004	2005	2006	2004	2005	2006	2004	2005	2006
Жұмыспен қамтылған халық – барлығы	100	100	100	100	100	100	100	100	100
соның ішінде:									
Ауыл шаруашылығы, аңшылық және орман шаруашылығы	62,9	62,0	61,0	65,2	63,1	62,6	60,3	60,8	59,1
Балық аулау, балық өсіру	0,4	0,4	0,3	0,6	0,6	0,5	0,1	0,1	0,1
Өнеркәсіп	3,2	3,4	3,7	4,3	4,8	5,0	2,0	1,9	2,1
соның ішінде:									
көң өндіру	25,2	22,3	20,7	29,9	25,0	22,7	13,4	14,3	15,5
өңдеу	42,5	51,2	54,1	35,7	47,7	50,6	59,3	62,0	63,7
электр энергиясың газ бен су өндіру және тарату	32,3	26,4	25,1	34,3	27,3	26,8	27,2	23,7	20,8
Құрылыс	2,5	2,8	3,2	3,9	4,5	4,7	0,8	0,9	1,5
Сауда; автомобильдерді, тұрмыстық бұйымдар мен жеке пайдаланатын заттарды жөндеу	8,6	8,7	9,1	6,9	7,3	7,6	10,6	10,3	10,9
Қонақ үйлер мен мейрамханалар	0,4	0,5	0,5	0,2	0,2	0,3	0,6	0,8	0,7
Көлік және байланыс	4,4	4,5	4,4	6,9	7,2	7,0	1,5	1,3	1,4
Қаржы қызметі	0,3	0,3	0,3	0,2	0,2	0,2	0,4	0,3	0,4
Жылжымайтын мүлікпен операциялар, жалға беру және тұтынушыларға қызмет көрсету	0,8	1,1	1,2	0,8	1,2	1,3	0,8	0,9	1,1
Мемлекеттік басқару	2,5	2,5	2,6	2,7	2,7	2,8	2,4	2,3	2,5
Білім беру	8,9	9,1	9,4	4,9	5,2	5,3	13,5	13,6	14,0
Денсаулық сақтау және әлеуметтік қызмет көрсету	2,7	2,6	2,6	1,2	1,2	1,4	4,3	4,1	4,1
Коммуналдық, әлеуметтік және дербес қызметтер көрсету	1,4	1,5	1,3	1,3	1,3	1,2	1,6	1,8	1,4
Үй шаруашылығын жүргізу бойынша қызмет көрсету	1,0	0,6	0,5	1,0	0,5	0,2	1,1	0,8	0,8
Жұмыспен қамтылған халық – барлығы	100	100	100	53,4	53,9	53,2	46,6	46,1	46,8
соның ішінде:									
Ауыл шаруашылығы, аңшылық және орман шаруашылығы	100	100	100	55,4	54,9	54,7	44,6	45,1	45,3
Балық аулау, балық өсіру	100	100	100	84,9	84,7	89,0	15,1	15,3	11,0
Өнеркәсіп	100	100	100	71,4	75,0	72,7	28,6	25,0	27,3
соның ішінде:									
көң өндіру	100	100	100	84,8	84,0	79,6	15,2	16,0	20,4
өңдеу	100	100	100	60,1	69,8	67,9	39,9	30,2	32,1
электр энергиясың газ бен су өндіру және тарату	100	100	100	75,9	77,6	77,5	24,1	22,4	22,5
Құрылыс	100	100	100	84,2	85,9	78,0	15,8	14,1	22,0
Сауда; автомобильдерді, тұрмыстық бұйымдар мен жеке пайдаланатын заттарды жөндеу	100	100	100	42,9	45,2	44,1	57,1	54,8	55,9
Қонақ үйлер мен мейрамханалар	100	100	100	31,0	22,3	36,0	69,0	77,7	64,0
Көлік және байланыс	100	100	100	84,0	86,4	84,6	16,0	13,6	15,4
Қаржы қызметі	100	100	100	33,3	42,6	37,5	66,7	57,4	62,5
Жылжымайтын мүлікпен операциялар, жалға беру және тұтынушыларға қызмет көрсету	100	100	100	51,6	61,3	57,6	48,4	38,7	42,4
Мемлекеттік басқару	100	100	100	56,8	58,2	55,9	43,2	41,8	44,1
Білім беру	100	100	100	29,5	30,9	30,2	70,5	69,1	69,8
Денсаулық сақтау және әлеуметтік қызмет көрсету	100	100	100	23,9	25,3	27,7	76,1	74,7	72,3
Коммуналдық, әлеуметтік және дербес қызметтер көрсету	100	100	100	48,8	45,1	49,3	51,2	54,9	50,7
Үй шаруашылығын жүргізу бойынша қызмет көрсету	100	100	100	48,7	40,5	22,7	51,3	59,5	77,3

**Жұмыспен қамтылған ауыл халқы экономикалық қызмет түрлері
және жұмыспен қамтылғандық статусы бойынша**

мың адам

	Барлығы			соның ішінде					
				жалдама қызметкерлер			өз бетінше жұмыспен айналысушылар		
	2004	2005	2006	2004	2005	2006	2004	2005	2006
Жұмыспен қамтылған халық – барлығы	3178,8	3183,1	3229,3	1427,5	1447,7	1471,5	1751,4	1735,4	1757,9
соның ішінде:									
Ауыл шаруашылығы, аңшылық және орман шаруашылығы	1999,8	1975,0	1969,3	547,0	529,5	533,3	1452,9	1445,5	1436,0
Балық аулау, балық өсіру	11,8	13,0	9,7	4,2	4,5	3,6	7,6	8,5	6,1
Өнеркәсіп	103,0	108,9	118,6	98,0	103,4	111,7	5,0	5,4	6,9
соның ішінде:									
көм өндіру	26,0	24,3	24,6	26,0	24,3	24,6	-	-	-
өңдеу	43,7	55,8	64,2	38,7	50,4	57,3	5,0	5,4	6,9
электр энергиясың, газ бен су өндіру және тарату	33,2	28,8	29,8	33,2	28,8	29,8	-	-	-
Құрылыс	78,2	89,6	102,6	66,1	70,0	78,0	12,1	19,6	24,6
Сауда; автомобильдерді, тұрмыстық бұйымдар мен жеке пайдаланатын заттарды жөндеу	274,1	275,8	294,5	99,6	106,2	96,3	174,5	169,6	198,2
Қонақ үйлер мен мейрамханалар	12,9	15,9	15,5	11,1	12,5	12,9	1,7	3,4	2,6
Көлік және байланыс	138,6	143,7	142,4	90,4	94,1	84,8	48,2	49,6	57,6
Қаржы қызметі	8,1	8,4	9,2	8,1	8,4	9,2	-	-	-
Жылжымайтын мүлікпен операциялар, жалға беру және тұтынушыларға қызмет көрсету	25,0	34,3	37,6	23,1	30,9	34,8	1,9	3,4	2,8
Мемлекеттік басқару	81,0	80,4	85,1	81,0	80,4	85,1	-	-	-
Білім беру	283,2	288,6	303,2	280,8	287,7	301,7	2,4	0,9	1,5
Денсаулық сақтау және әлеуметтік қызмет көрсету	84,5	81,2	85,0	81,4	79,5	83,0	3,1	1,6	2,0
Коммуналдық, әлеуметтік және дербес қызметтер көрсету	45,6	48,4	41,0	30,2	33,0	30,3	15,4	15,4	10,6
Үй шаруашылығын жүргізу бойынша қызмет көрсету	33,1	19,9	15,8	6,5	7,5	6,8	26,6	12,4	9,0

Жұмыспен қамтылған ауыл халқының экономикалық қызмет түрлері және жұмыспен қамтылғандық статусы бойынша құрылымы

пайызбен

	Барлығы			соның ішінде					
				жалдама қызметкерлер			өз бетінше жұмыспен айналысушылар		
	2004	2005	2006	2004	2005	2006	2004	2005	2006
Жұмыспен қамтылған халық – барлығы	100	100	100	100	100	100	100	100	100
соның ішінде:									
Ауыл шаруашылығы, аңшылық және орман шаруашылығы	62,9	62,0	61,0	38,3	36,6	36,2	83,0	83,3	81,7
Балық аулау, балық өсіру	0,4	0,4	0,3	0,3	0,3	0,2	0,4	0,5	0,3
Өнеркәсіп	3,2	3,4	3,7	6,9	7,1	7,6	0,3	0,3	0,4
соның ішінде:									
көм өндіру	25,2	22,3	20,7	26,5	23,5	22,0	-	-	-
өңдеу	42,5	51,2	54,1	39,5	48,7	51,3	100,0	100,0	100,0
электр энергиясың, газ бен су өндіру және тарату	32,3	26,4	25,1	33,9	27,8	26,7	-	-	-
Құрылыс	2,5	2,8	3,2	4,6	4,8	5,3	0,7	1,1	1,4
Сауда; автомобильдерді, тұрмыстық бұйымдар мен жеке пайдаланатын заттарды жөндеу	8,6	8,7	9,1	7,0	7,3	6,5	10,0	9,8	11,3
Қонақ үйлер мен мейрамханалар	0,4	0,5	0,5	0,8	0,9	0,9	0,1	0,2	0,1
Көлік және байланыс	4,4	4,5	4,4	6,3	6,5	5,8	2,8	2,9	3,3
Қаржы қызметі	0,3	0,3	0,3	0,6	0,6	0,6	-	-	-
Жылжымайтын мүлікпен операциялар, жалға беру және тұтынушыларға қызмет көрсету	0,8	1,1	1,2	1,6	2,1	2,4	0,1	0,2	0,2

жалғасы

	Барлығы			соның ішінде					
				жалдама қызметкерлер			өз бетінше жұмыспен айналысушылар		
	2004	2005	2006	2004	2005	2006	2004	2005	2006
Мемлекеттік басқару	2,5	2,5	2,6	5,7	5,6	5,8	-	-	-
Білім беру	8,9	9,1	9,4	19,7	19,9	20,5	0,1	0,1	0,1
Денсаулық сақтау және әлеуметтік қызмет көрсету	2,7	2,6	2,6	5,7	5,5	5,6	0,2	0,1	0,1
Коммуналдық, әлеуметтік және дербес қызметтер көрсету	1,4	1,5	1,3	2,1	2,3	2,1	0,9	0,9	0,6
Үй шаруашылығын жүргізу бойынша қызмет көрсету	1,0	0,6	0,5	0,5	0,5	0,5	1,5	0,7	0,5
Жұмыспен қамтылған халық – барлығы	100	100	100	44,9	45,5	45,6	55,1	54,5	54,4
соның ішінде:									
Ауыл шаруашылығы, аңшылық және орман шаруашылығы	100	100	100	27,4	26,8	27,1	72,6	73,2	72,9
Балық аулау, балық өсіру	100	100	100	35,6	34,8	37,1	64,4	65,2	62,9
Өнеркәсіп	100	100	100	95,1	95,0	94,2	4,9	5,0	5,8
соның ішінде:									
кен өндіру	100	100	100	100,0	100,0	100,0	-	-	-
өңдеу	100	100	100	88,6	90,3	89,3	11,4	9,7	10,7
электр энергиясың, газ бен су өндіру және тарату	100	100	100	100,0	100,0	100,0	-	-	-
Құрылыс	100	100	100	84,6	78,1	76,0	15,4	21,9	24,0
Сауда; автомобильдерді, тұрмыстық бұйымдар мен жеке пайдаланатын заттарды жөндеу	100	100	100	36,3	38,5	32,7	63,7	61,5	67,3
Қонақ үйлер мен мейрамханалар	100	100	100	86,6	78,6	83,2	13,4	21,4	16,8
Көлік және байланыс	100	100	100	65,2	65,5	59,6	34,8	34,5	40,4
Қаржы қызметі	100	100	100	100,0	100,0	100,0	-	-	-
Жылжымайтын мүлікпен операциялар, жалға беру және тұтынушыларға қызмет көрсету	100	100	100	92,3	89,9	92,6	7,7	10,1	7,4
Мемлекеттік басқару	100	100	100	100,0	100,0	100,0	-	-	-
Білім беру	100	100	100	99,2	99,7	99,5	0,8	0,3	0,5
Денсаулық сақтау және әлеуметтік қызмет көрсету	100	100	100	96,3	98,0	97,6	3,7	2,0	2,4
Коммуналдық, әлеуметтік және дербес қызметтер көрсету	100	100	100	66,3	68,3	74,1	33,7	31,7	25,9
Үй шаруашылығын жүргізу бойынша қызмет көрсету	100	100	100	19,7	37,6	43,0	80,3	62,4	57,0

Жұмыспен қамтылған ауыл халқы жұмыс топтары бойынша

мың адам

	Барлығы			соның ішінде					
				ерлер			әйелдер		
	2004	2005	2006	2004	2005	2006	2004	2005	2006
Жұмыспен қамтылған халық – барлығы	3178,8	3183,1	3229,3	1698,5	1716,4	1718,5	1480,3	1466,7	1510,8
олардан:									
Барлық деңгейдегі өкімет және басқару органдарының басшылары, ұйым басшыларын қоса	74,0	79,5	91,0	50,0	54,3	62,6	24,0	25,1	28,4
соның ішінде:									
өкімет және басқару органдарының басшылары	8,9	9,1	5,1	4,5	5,6	3,3	4,3	3,6	1,8
ұйымдардың және олардың құрылымдық бөлімшелерінің басшылары	65,1	70,3	86,0	45,5	48,8	59,4	19,6	21,5	26,6
Біліктіліктің жоғары деңгейіндегі мамандар	228,4	227,0	249,4	71,0	72,5	81,5	157,4	154,5	167,8
соның ішінде мына салалардағы:									
жаратылыс және инженерлік ғылым	13,0	12,4	11,4	7,0	9,3	7,1	5,9	3,2	4,3

	Барлығы			соның ішінде					
				ерлер			әйелдер		
	2004	2005	2006	2004	2005	2006	2004	2005	2006
биология, ауыл шаруашылығы ғылымдары және денсаулық сақтау	17,7	15,6	17,2	9,1	8,7	8,2	8,7	6,8	9,0
білім беру	164,4	163,7	184,0	44,5	44,3	54,1	119,9	119,4	129,9
өзге де мамандар	33,3	35,3	36,8	10,4	10,2	12,2	22,9	25,1	24,6
Біліктіліктің орта деңгейіндегі мамандар	131,9	141,7	139,7	44,9	47,1	48,0	86,9	94,6	91,7
соның ішінде:									
қызметтің физикалық және инженерлік бағыты	16,3	16,9	19,8	12,8	13,8	16,0	3,4	3,0	3,8
жаратылыс ғылымдары және денсаулық сақтау	46,3	48,6	45,9	7,7	10,7	6,3	38,6	38,0	39,5
білім беру саласында	26,3	25,3	19,4	5,6	3,4	4,4	20,7	21,9	15,0
қаржы-экономикалық, әкімшілік және әлеуметтік қызмет	43,0	50,9	54,7	18,8	19,1	21,2	24,1	31,8	33,5
Ақпарат дайындау, құжаттамаларды ресімдеу, есепке алу және қызмет көрсетумен айналысатын қызметшілер	36,4	28,6	37,2	8,9	8,3	8,9	27,4	20,3	28,3
Қызмет көрсету саласы, тұрғын үй-коммуналдық шаруашылық, сауда және қызметтің тектес түрлеріндегі қызметкерлер	251,8	242,2	262,1	88,9	92,5	99,7	162,9	149,7	162,3
соның ішінде:									
дербес қызмет көрсету және азаматтар мен меншікті қорғау саласының қызметкерлері	49,9	52,8	46,7	18,4	21,5	17,4	31,6	31,2	29,3
тауарларды сатушылар, көрсетушілер	197,5	183,5	206,6	67,5	66,9	76,3	130,0	116,6	130,3
тұрғын-үй коммуналдық шаруашылықтың жұмысшылары	4,2	5,6	8,1	2,9	4,0	5,7	1,3	1,6	2,4
өзгелері	0,2	0,4	0,7	0,1	0,1	0,3	0,0	0,2	0,4
Ауыл, орман, аңшылық шаруашылықтарындағы, балық өсіру және балық аулаудағы білікті қызметкерлер	1142,9	1104,7	966,8	629,8	598,3	521,8	513,1	506,4	445,0
соның ішінде:									
ауыл шаруашылығы өндірісінің, орман, аңшылық шаруашылығының, балық өсіру және балық аулаудың нарықтық бағдары бар білікті қызметкерлері	748,0	714,2	749,3	409,4	379,5	399,2	338,6	334,7	350,1
ауыл шаруашылығының, орман, аңшылық шаруашылықтарының, балық өсіру және балық аулаудың жеке тұтыну үшін өнім өндіретін білікті қызметкерлері	394,9	390,5	217,5	220,5	218,8	122,6	174,5	171,6	94,9
Өнеркәсіп ұйымдарының, құрылыстың, көлік пен байланыстың, жер қойнауының геологиясы мен барлаудың білікті қызметкерлері	141,9	137,4	124,3	112,8	111,3	98,4	29,1	26,1	25,9
соның ішінде:									
таудағы жұмыстарда, таудағы күрделі және құрылыс-монтаж бен жөндеу-құрылыс жұмыстарында жұмыспен қамтылған жұмысшылар	41,5	42,7	43,9	35,3	36,6	36,1	6,1	6,1	7,8
металл өңдеу және машина жасау өнеркәсібінің жұмысшылары	14,0	17,7	16,4	11,7	16,5	14,9	2,4	1,2	1,4
өте дәлдіктегі аспаптар мен құралдар жасайтын жұмысшылар, полиграфия өндірісінің жұмысшылары	1,3	1,9	1,2	1,2	1,7	1,2	0,2	0,2	-

жалғасы

	Барлығы			соның ішінде					
				ерлер			әйелдер		
	2004	2005	2006	2004	2005	2006	2004	2005	2006
ірі және шағын өнеркәсіп ұйымдарының басқа да білікті жұмысшылары	41,5	33,4	32,3	29,2	23,1	23,0	12,3	10,3	9,3
көлік және байланыс жұмысшылары	43,0	41,0	30,5	34,8	32,8	23,1	8,1	8,2	7,4
геология мен жер қойнауын барлауда жұмыспен қамтылған жұмысшылар	0,6	0,6	0,1	0,6	0,4	0,1	0,0	0,2	-
Қондырғылар мен машиналардың операторлары, аппаратшылары, машинистері және слесарьлар-құрастырушылар	195,6	209,6	200,3	186,4	201,3	185,5	9,2	8,3	14,8
Біліктілігі жоқ жұмысшылар	973,2	1006,4	1154,5	503,1	525,4	609,2	470,1	481,0	545,3
соның ішінде:									
қызмет көрсету саласының, тұрғын үй-коммуналдық шаруашылықтың, сауда және қызметтің тектес түрлерінің біліктілігі жоқ жұмысшылары	26,5	27,2	24,6	11,3	12,5	9,5	15,2	14,7	15,0
ауыл, орман, аңшылық шаруашылықтарының, балық өсіру және балық аулаудың біліктілігі жоқ қызметкерлері	640,2	611,5	789,7	316,2	296,2	390,1	324,0	315,3	399,6
өнеркәсіпте, құрылыста, көлікте, байланыста, геология мен жер қойнауын барлауда және басқаларда жұмыспен қамтылған біліктілігі жоқ қызметкерлер	306,5	367,7	340,3	175,5	216,7	209,6	131,0	151,1	130,7
Өзгелері, сыныпталмайтындар	2,8	6,0	4,1	2,6	5,3	2,8	0,2	0,6	1,3

Жұмыспен қамтылған ауыл халқының жұмыс топтары бойынша құрылымы

пайызбен

	Барлығы			соның ішінде					
				ерлер			әйелдер		
	2004	2005	2006	2004	2005	2006	2004	2005	2006
Жұмыспен қамтылған халық – барлығы	100	100	100	100	100	100	100	100	100
олардан:									
Барлық деңгейдегі өкімет және басқару органдарының басшылары, ұйым басшыларын қоса	2,3	2,5	2,8	2,9	3,2	3,6	1,6	1,7	1,9
соның ішінде:									
өкімет және басқару органдарының басшылары	12,0	11,5	5,6	9,0	10,2	5,2	18,1	14,2	6,3
ұйымдардың және олардың құрылымдық бөлімшелерінің басшылары	88,0	88,5	94,4	91,0	89,8	94,8	81,9	85,8	93,7
Біліктіліктің жоғары деңгейіндегі мамандар	7,2	7,1	7,7	4,2	4,2	4,7	10,6	10,5	11,1
соның ішінде мына салалардағы:									
жаратылыс және инженерлік ғылым	5,7	5,5	4,6	9,9	12,8	8,7	3,8	2,1	2,6
биология, ауыл шаруашылығы ғылымдары және денсаулық сақтау	7,8	6,9	6,9	12,8	12,1	10,0	5,5	4,4	5,3
білім беру	72,0	72,1	73,8	62,7	61,2	66,3	76,2	77,3	77,4
өзге де мамандар	14,6	15,5	14,8	14,7	14,0	15,0	14,5	16,3	14,7
Біліктіліктің орта деңгейіндегі мамандар	4,1	4,5	4,3	2,6	2,7	2,8	5,9	6,5	6,1

	Барлығы			соның ішінде					
				ерлер			әйелдер		
	2004	2005	2006	2004	2005	2006	2004	2005	2006
соның ішінде:									
қызметтің физикалық және инженерлік бағыты	12,3	11,9	14,1	28,6	29,4	33,4	4,0	3,2	4,1
жаратылыс ғылымдары және денсаулық сақтау	35,1	34,3	32,8	17,1	22,7	13,2	44,4	40,1	43,1
білім беру саласында	19,9	17,8	13,9	12,5	7,2	9,3	23,8	23,1	16,3
қаржы-экономикалық, әкімшілік және әлеуметтік қызмет	32,6	35,9	39,1	41,9	40,7	44,2	27,8	33,6	36,5
Ақпарат дайындау, құжат-тамаларды ресімдеу, есепке алу және қызмет көрсетумен айналысатын қызметшілер	1,1	0,9	1,2	0,5	0,5	0,5	1,9	1,4	1,9
Қызмет көрсету саласы, тұрғын үй-коммуналдық шаруашылық, сауда және қызметтің тектес түрлеріндегі қызметкерлер	7,9	7,6	8,1	5,2	5,4	5,8	11,0	10,2	10,7
соның ішінде:									
дербес қызмет көрсету және азаматтар мен меншікті қорғау саласының қызметкерлері	19,8	21,8	17,8	20,7	23,3	17,5	19,4	20,9	18,1
тауарларды сатушылар, көрсетушілер	78,4	75,8	78,8	76,0	72,3	76,5	79,8	77,9	80,3
тұрғын-үй коммуналдық шаруашылықтың жұмысшылары	1,7	2,3	3,1	3,3	4,3	5,7	0,8	1,1	1,5
өзгелері	0,1	0,1	0,3	0,1	0,1	0,3	0,0	0,2	0,2
Ауыл, орман, аңшылық шаруашылықтарындағы, балық өсіру және балық аулаудағы білікті қызметкерлер	36,0	34,7	29,9	37,1	34,9	30,4	34,7	34,5	29,5
соның ішінде:									
ауыл шаруашылығы өндірісінің, орман, аңшылық шаруашылығының, балық өсіру және балық аулаудың нарықтық бағдары бар білікті қызметкерлері	65,4	64,7	77,5	65,0	63,4	76,5	66,0	66,1	78,7
ауыл шаруашылығының, орман, аңшылық шаруашылықтарының, балық өсіру және балық аулаудың жеке тұтыну үшін өнім өндіретін білікті қызметкерлері	34,6	35,3	22,5	35,0	36,6	23,5	34,0	33,9	21,3
Өнеркәсіп ұйымдарының, құрылыстың, көлік пен байланыстың, жер қойнауының геологиясы мен барлаудың білікті қызметкерлері	4,5	4,3	3,8	6,6	6,5	5,7	2,0	1,8	1,7
соның ішінде:									
таудағы жұмыстарда, таудағы күрделі және құрылыс-монтаж бен жөндеу-құрылыс жұмыстарында жұмыспен қамтылған жұмысшылар	29,2	31,1	35,3	31,3	32,9	36,7	21,1	23,3	30,0
металл өңдеу және машина жасау өнеркәсібінің жұмысшылары	9,9	12,9	13,2	10,3	14,8	15,2	8,2	4,4	5,4
өте дәлдіктегі аспаптар мен құралдар жасайтын жұмысшылар, полиграфия өндірісінің жұмысшылары	0,9	1,4	0,9	1,0	1,6	1,2	0,5	0,7	-
ірі және шағын өнеркәсіп ұйымдарының басқа да білікті жұмысшылары	29,2	24,3	26,0	25,9	20,8	23,4	42,2	39,4	36,0
көлік және байланыс жұмысшылары	30,3	29,9	24,5	30,9	29,5	23,4	27,9	31,4	28,6

	Барлығы			соның ішінде					
				ерлер			әйелдер		
	2004	2005	2006	2004	2005	2006	2004	2005	2006
геология мен жер қойнауын барлауда жұмыспен қамтылған жұмысшылар	0,5	0,5	0,1	0,5	0,4	0,1	0,1	0,8	-
Қондырғылар мен машиналардың операторлары, аппаратшылары, машинистері және слесарьлар-құрастырушылар	6,2	6,6	6,2	11,0	11,7	10,8	0,6	0,6	1,0
Біліктілігі жоқ жұмысшылар соның ішінде:	30,6	31,6	35,8	29,6	30,6	35,5	31,8	32,8	36,1
қызмет көрсету саласының, тұрғын үй-коммуналдық шаруашылықтың, сауда және қызметтің тектес түрлерінің біліктілігі жоқ жұмысшылары	2,7	2,7	2,1	2,3	2,4	1,6	3,2	3,0	2,8
ауыл, орман, аңшылық шаруашылықтарының, балық өсіру және балық аулаудың біліктілігі жоқ қызметкерлері өнеркәсіпте, құрылыста, көлікте, байланыста, геология мен жер қойнауын барлауда және басқаларда жұмыспен қамтылған біліктілігі жоқ қызметкерлер	31,5	36,5	29,5	34,9	41,2	34,4	27,9	31,4	24,0
Өзгелері, сыныпталмайтындар	0,1	0,2	0,1	0,2	0,3	0,2	0,0	0,0	0,1
Жұмыспен қамтылған халық – барлығы	100	100	100	53,4	53,9	53,2	46,6	46,1	46,8
олардан									
Барлық деңгейдегі өкімет және басқару органдарының басшылары, ұйым басшыларын қоса	100	100	100	67,6	68,4	68,8	32,4	31,6	31,2
соның ішінде:									
өкімет және басқару органдарының басшылары	100	100	100	51,0	60,9	64,4	49,0	39,1	35,6
ұйымдардың және олардың құрылымдық бөлімшелерінің басшылары	100	100	100	69,8	69,4	69,1	30,2	30,6	30,9
Біліктіліктің жоғары деңгейіндегі мамандар	100	100	100	31,1	31,9	32,7	68,9	68,1	67,3
соның ішінде мына с алаптардағы:									
жаратылыс және инженерлік ғылым	100	100	100	54,3	74,4	62,3	45,7	25,6	37,7
биология, ауыл шаруашылығы ғылымдары және денсаулық сақтау	100	100	100	51,1	56,2	47,7	48,9	43,8	52,3
білім беру	100	100	100	27,1	27,1	29,4	72,9	72,9	70,6
өзге де мамандар	100	100	100	31,3	28,8	33,2	68,7	71,2	66,8
Біліктіліктің орта деңгейіндегі мамандар	100	100	100	34,1	33,2	34,3	65,9	66,8	65,7
соның ішінде:									
қызметтің физикалық және инженерлік бағыты	100	100	100	78,8	81,9	81,0	21,2	18,1	19,0
жаратылыс ғылымдары және денсаулық сақтау	100	100	100	16,6	22,0	13,8	83,4	78,0	86,2
білім беру саласында	100	100	100	21,3	13,5	22,9	78,7	86,5	77,1
қаржы-экономикалық, әкімшілік және әлеуметтік қызмет	100	100	100	43,8	37,6	38,8	56,2	62,4	61,2
Ақпарат дайындау, құжаттамаларды ресімдеу, есепке алу және қызмет көрсетумен айналысатын қызметшілер	100	100	100	24,6	29,0	23,9	75,4	71,0	76,1
Қызмет көрсету саласы, тұрғын үй-коммуналдық шаруашылық, сауда және қызметтің тектес түрлеріндегі қызметкерлер	100	100	100	35,3	38,2	38,1	64,7	61,8	61,9

	Барлығы			соның ішінде					
				ерлер			әйелдер		
	2004	2005	2006	2004	2005	2006	2004	2005	2006
соның ішінде:									
дербес қызмет көрсету және азаматтар мен меншікті қорғау саласының қызметкерлері	100	100	100	36,8	40,8	37,3	63,2	59,2	62,7
тауарларды сатушылар, көрсетушілер	100	100	100	34,2	36,4	36,9	65,8	63,6	63,1
тұрғын-үй коммуналдық шаруашылықтың жұмысшылары	100	100	100	69,0	71,3	70,8	31,0	28,7	29,2
өзгелері	100			72,8	34,7	48,2	27,2	65,3	51,8
Ауыл, орман, аңшылық шаруашылықтарындағы, балық өсіру және балық аулаудағы білікті қызметкерлер	100	100	100	55,1	54,2	54,0	44,9	45,8	46,0
соның ішінде:									
ауыл шаруашылығы өндірісінің, орман, аңшылық шаруашылығының, балық өсіру және балық аулаудың нарықтық бағдары бар білікті қызметкерлері	100	100	100	54,7	53,1	53,3	45,3	46,9	46,7
ауыл шаруашылығының, орман, аңшылық шаруашылықтарының, балық өсіру және балық аулаудың жеке тұтыну үшін өнім өндіретін білікті қызметкерлері	100	100	100	55,8	56,0	56,4	44,2	44,0	43,6
Өнеркәсіп ұйымдарының, құрылыстың, көлік пен байланыстың, жер қойнауының геологиясы мен барлаудың білікті қызметкерлері	100	100	100	79,5	81,0	79,2	20,5	19,0	20,8
соның ішінде:									
таудағы жұмыстарда, таудағы күрделі және құрылыс-монтаж бен жөндеу-құрылыс жұмыстарында жұмыспен қамтылған жұмысшылар	100	100	100	85,2	85,7	82,3	14,8	14,3	17,7
металл өңдеу және машина жасау өнеркәсібінің жұмысшылары	100	100	100	83,1	93,5	91,4	16,9	6,5	8,6
өте дәлдіктегі аспаптар мен құралдар жасайтын жұмысшылар, полиграфия өндірісінің жұмысшылары	100	100	100	88,5	90,4	100,0	11,5	9,6	-
ірі және шағын өнеркәсіп ұйымдарының басқа да білікті жұмысшылары	100	100	100	70,4	69,2	71,2	29,6	30,8	28,8
көлік және байланыс жұмысшылары	100	100	100	81,1	80,0	75,7	18,9	20,0	24,3
геология мен жер қойнауын барлауда жұмыспен қамтылған жұмысшылар	100	100	100	93,6	69,2	100,0	6,4	30,8	-
Қондырғылар мен машиналардың операторлары, аппаратшылары, машинистері және слесарьлар-құрастырушылар	100	100	100	95,3	96,0	92,6	4,7	4,0	7,4
Біліктілігі жоқ жұмысшылар	100	100	100	51,7	52,2	52,8	48,3	47,8	47,2
соның ішінде:									
қызмет көрсету саласының, тұрғын үй-коммуналдық шаруашылықтың, сауда және қызметтің тектес түрлерінің біліктілігі жоқ жұмысшылары	100	100	100	42,8	46,1	38,9	57,2	53,9	61,1
ауыл, орман, аңшылық шаруашылықтарының, балық өсіру және балық аулаудың біліктілігі жоқ қызметкерлері	100	100	100	49,4	48,4	49,4	50,6	51,6	50,6
өнеркәсіпте, құрылыста, көлікте, байланыста, геология мен жер қойнауын барлауда және басқаларда жұмыспен қамтылған біліктілігі жоқ қызметкерлер	100	100	100	57,3	58,9	61,6	42,7	41,1	38,4
Өзгелері, сыныпталмайтындар	100	100	100	94,5	89,4	69,2	5,5	10,6	30,8

3. ЖҰМЫС УАҚЫТЫ

Жұмыс аптасының нақты ұзақтығы бойынша жұмыспен қамтылған халық

мың адам

	Барлығы			соның ішінде					
				ерлер			әйелдер		
	2004	2005	2006	2004	2005	2006	2004	2005	2006
Жұмыспен қамтылған халық - барлығы	7181,8	7261,0	7403,5	3718,5	3764,4	3808,9	3463,3	3496,5	3594,5
соның ішінде аптадағы істелген жұмыс, сағатпен:									
6 сағаттан аз	28,0	43,2	45,2	11,8	17,8	18,7	16,2	25,5	26,6
6-10	246,2	269,8	276,0	88,8	102,0	110,2	157,3	167,9	165,7
11-15	467,4	425,1	358,9	203,3	180,6	144,4	264,1	244,5	214,6
16-20	222,7	289,7	258,7	86,0	118,8	99,2	136,7	170,9	159,5
21-25	482,2	401,5	397,6	225,1	181,9	196,5	257,2	219,5	201,2
26-30	417,0	383,8	341,8	191,7	189,2	162,0	225,3	194,6	179,8
31-35	195,2	179,2	186,5	102,5	86,5	102,5	92,7	92,7	84,1
36-40	3608,5	3925,1	4225,5	1912,2	2090,2	2213,6	1696,2	1835,0	2011,8
41 сағат және одан артық	1439,2	1294,3	1261,8	866,5	782,4	742,6	572,7	511,9	519,2
уақытша болмады	75,4	49,3	51,4	30,6	15,0	19,3	44,8	34,3	32,1
аптадағы істелген жұмыс, жұмыспен қамтылған 1 адамға орта есеппен алғанда, сағатпен	36	36	36	37	37	37	34	34	35

Жұмыс аптасының нақты ұзақтығы бойынша жұмыспен қамтылған халықтың құрылымы

пайызбен

	Барлығы			соның ішінде					
				ерлер			әйелдер		
	2004	2005	2006	2004	2005	2006	2004	2005	2006
Жұмыспен қамтылған халық - барлығы	100	100	100	51,8	51,8	51,4	48,2	48,2	48,6
соның ішінде аптадағы істелген жұмыс, сағатпен:									
6 сағаттан аз	100	100	100	42,1	41,1	41,3	57,9	58,9	58,7
6-10	100	100	100	36,1	37,8	39,9	63,9	62,2	60,1
11-15	100	100	100	43,5	42,5	40,2	56,5	57,5	59,8
16-20	100	100	100	38,6	41,0	38,4	61,4	59,0	61,6
21-25	100	100	100	46,7	45,3	49,4	53,3	54,7	50,6
26-30	100	100	100	46,0	49,3	47,4	54,0	50,7	52,6
31-35	100	100	100	52,5	48,3	54,9	47,5	51,7	45,1
36-40	100	100	100	53,0	53,3	52,4	47,0	46,7	47,6
41 сағат және одан артық	100	100	100	60,2	60,5	58,8	39,8	39,5	41,2
уақытша болмады	100	100	100	40,5	30,4	37,5	59,5	69,6	62,5

Жұмыспен қамтылған халық жұмыс аптасының нақты ұзақтығы және жас топтары бойынша

мың адам

	Барлығы			соның ішінде					
				ерлер			әйелдер		
	2004	2005	2006	2004	2005	2006	2004	2005	2006
Жұмыспен қамтылған халық - барлығы	7181,8	7261,0	7403,5	15,5	23,1	20,8	1135,5	1166,1	1203,3
соның ішінде аптадағы істелген жұмыс, сағатпен:									
6 сағаттан аз	28,0	43,2	45,2	0,7	2,1	1,9	12,1	17,1	24,2
6-10	246,2	269,8	276,0	5,1	7,4	9,0	70,7	93,2	103,9
11-15	467,4	425,1	358,9	5,1	7,7	2,0	104,9	97,3	78,8
16-20	222,7	289,7	258,7	0,5	2,0	3,4	33,6	65,8	59,6
21-25	482,2	401,5	397,6	1,6	0,7	2,5	91,4	69,6	71,3

жалғасы

	Барлығы			соның ішінде					
				ерлер			әйелдер		
	2004	2005	2006	2004	2005	2006	2004	2005	2006
26-30	417,0	383,8	341,8	0,6	1,1	0,2	73,4	74,1	64,1
31-35	195,2	179,2	186,5	1,0	-	0,5	34,5	31,9	34,6
36-40	3608,5	3925,1	4225,5	0,6	1,7	0,8	508,1	554,1	615,2
41 сағат және одан артық уақытша болмады	1439,2	1294,3	1261,8	0,2	0,4	0,5	190,4	155,1	143,7
аптадағы істелген жұмыс, жұмыспен қамтылған	75,4	49,3	51,4	0,1	-	-	16,4	7,8	8,0
1 адамға орта есеппен алғанда, сағатпен	36	36	36	16	14	14	33	32	33

жалғасы

	в том числе в возрасте, лет								
	25-34			35-44			45-54		
	2004	2005	2006	2004	2005	2006	2004	2005	2006
Жұмыспен қамтылған халық - барлығы	2091,2	2102,3	2111,4	1877,3	1832,9	1790,8	1481,4	1566,1	1664,2
соның ішінде аптадағы істелген жұмыс, сағатпен:									
6 сағаттан аз	4,1	7,8	5,4	3,1	3,5	3,0	2,4	4,6	2,7
6-10	51,0	55,6	48,4	38,7	38,3	36,7	34,2	36,1	34,1
11-15	115,9	107,2	86,8	91,0	84,7	65,2	75,4	72,1	69,8
16-20	66,3	73,8	65,8	51,6	62,8	52,8	45,9	48,9	44,8
21-25	125,6	114,6	105,8	112,3	90,1	91,7	80,4	82,2	83,0
26-30	115,9	100,1	98,2	104,4	86,2	76,3	83,5	80,8	73,0
31-35	57,8	51,9	49,4	48,4	42,6	44,1	35,3	37,8	40,9
36-40	1070,6	1174,6	1244,9	991,0	1035,5	1058,8	820,1	910,0	1012,3
41 сағат және одан артық уақытша болмады	456,9	396,0	381,6	418,7	377,4	352,5	293,7	287,2	297,8
аптадағы істелген жұмыс, жұмыспен қамтылған	27,2	20,6	25,1	18,1	11,9	9,7	10,5	6,4	5,8
1 адамға орта есеппен алғанда, сағатпен	37	37	37	37	37	38	37	37	37

жалғасы

	соның ішінде жасы					
	55-64			65 және одан асқандар		
	2004	2005	2006	2004	2005	2006
Жұмыспен қамтылған халық - барлығы	473,3	483,4	522,0	107,6	87,1	90,9
соның ішінде аптадағы істелген жұмыс, сағатпен:						
6 сағаттан аз	3,0	4,6	3,6	2,6	3,5	4,5
6-10	24,9	21,1	25,4	21,6	18,3	18,4
11-15	49,3	35,9	33,2	25,9	20,2	23,1
16-20	16,0	25,7	25,4	8,8	10,8	6,9
21-25	53,3	30,9	30,6	17,6	13,3	12,7
26-30	30,1	33,6	22,2	9,2	7,8	7,8
31-35	12,9	12,5	14,2	5,4	2,3	2,8
36-40	206,7	240,7	282,4	11,4	8,5	11,0
41 сағат және одан артық уақытша болмады	74,5	76,1	82,3	4,8	2,1	3,6
аптадағы істелген жұмыс, жұмыспен қамтылған	2,7	2,3	2,7	0,4	0,2	0,1
1 адамға орта есеппен алғанда, сағатпен	33	34	35	21	19	20

**Жұмыспен қамтылған халықтың жұмыс аптасының нақты ұзақтығы
және жас топтары бойынша құрылымы**

пайызбен

	Барлығы			соның ішінде жасы					
				15			16-24		
	2004	2005	2006	2004	2005	2006	2004	2005	2006
Жұмыспен қамтылған халық - барлығы	100	100	100	0,2	0,3	0,3	15,8	16,1	16,3
соның ішінде аптадағы істелген жұмыс, сағатпен:									
6 сағаттан аз	100	100	100	2,4	4,9	4,2	43,2	39,5	53,5
6-10	100	100	100	2,1	2,7	3,3	28,7	34,5	37,6
11-15	100	100	100	1,1	1,8	0,6	22,4	22,9	22,0
16-20	100	100	100	0,2	0,7	1,3	15,1	22,7	23,0
21-25	100	100	100	0,3	0,2	0,6	19,0	17,3	17,9
26-30	100	100	100	0,1	0,3	0,1	17,6	19,3	18,7
31-35	100	100	100	0,5	-	0,3	17,7	17,8	18,6
36-40	100	100	100	0,0	0,0	0,0	14,1	14,1	14,6
41 сағат және одан артық уақытша болмады	100	100	100	0,0	0,0	0,0	13,2	12,0	11,4
	100	100	100	0,1	-	-	21,7	15,8	15,5

жалғасы

	в том числе в возрасте, лет								
	25-34			35-44			45-54		
	2004	2005	2006	2004	2005	2006	2004	2005	2006
Жұмыспен қамтылған халық - барлығы	29,1	29,0	28,5	26,1	25,2	24,2	20,6	21,6	22,5
соның ішінде аптадағы істелген жұмыс, сағатпен:									
6 сағаттан аз	14,6	18,0	12,0	11,2	8,0	6,7	8,6	10,7	5,9
6-10	20,7	20,6	17,6	15,7	14,2	13,3	13,9	13,4	12,4
11-15	24,8	25,2	24,2	19,5	19,9	18,2	16,1	17,0	19,5
16-20	29,8	25,5	25,4	23,2	21,7	20,4	20,6	16,9	17,3
21-25	26,1	28,6	26,6	23,3	22,4	23,1	16,7	20,5	20,9
26-30	27,8	26,1	28,7	25,0	22,5	22,3	20,0	21,0	21,4
31-35	29,6	29,0	26,5	24,8	23,8	23,6	18,1	21,1	21,9
36-40	29,7	29,9	29,5	27,5	26,4	25,1	22,7	23,2	24,0
41 сағат және одан артық уақытша болмады	31,7	30,6	30,2	29,1	29,2	27,9	20,4	22,2	23,6
	36,1	41,9	48,8	24,0	24,2	18,8	14,0	13,0	11,3

жалғасы

	соның ішінде жасы					
	55-64			65 және одан асқандар		
	2004	2005	2006	2004	2005	2006
Жұмыспен қамтылған халық - барлығы	6,6	6,7	7,1	1,5	1,2	1,2
соның ішінде аптадағы істелген жұмыс, сағатпен:						
6 сағаттан аз	10,6	10,6	7,9	9,2	8,2	9,8
6-10	10,1	7,8	9,2	8,8	6,8	6,7
11-15	10,6	8,4	9,2	5,5	4,8	6,4
16-20	7,2	8,9	9,8	3,9	3,7	2,7
21-25	11,0	7,7	7,7	3,7	3,3	3,2
26-30	7,2	8,8	6,5	2,2	2,0	2,3
31-35	6,6	7,0	7,6	2,8	1,3	1,5
36-40	5,7	6,1	6,7	0,3	0,2	0,3
41 сағат және одан артық уақытша болмады	5,2	5,9	6,5	0,3	0,2	0,3
	3,6	4,7	5,3	0,6	0,4	0,3

**Жұмыспен қамтылған халық жұмыс аптасының нақты ұзақтығы
және жұмыспен қамтылғандық статусы бойынша**

мың адам

	Барлығы			соның ішінде					
				жалдама қызметкерлер			өз бетінше жұмыспен айналысушылар		
	2004	2005	2006	2004	2005	2006	2004	2005	2006
Жұмыспен қамтылған халық - барлығы	7181,8	7261,0	7403,5	4469,9	4640,5	4776,6	2711,9	2620,4	2626,9
соның ішінде аптадағы істелген жұмыс, сағатпен:									
6 сағаттан аз	28,0	43,2	45,2	2,5	3,4	1,4	25,5	39,8	43,9
6-10	246,2	269,8	276,0	19,1	21,0	21,8	227,1	248,8	254,1
11-15	467,4	425,1	358,9	31,4	32,1	30,2	436,0	393,0	328,7
16-20	222,7	289,7	258,7	106,7	118,5	107,8	116,0	171,1	150,9
21-25	482,2	401,5	397,6	102,0	83,0	81,8	380,2	318,4	315,9
26-30	417,0	383,8	341,8	142,1	115,9	107,9	274,9	267,9	233,9
31-35	195,2	179,2	186,5	63,8	64,9	69,1	131,4	114,3	117,4
36-40	3608,5	3925,1	4225,5	2916,9	3168,1	3370,2	691,6	757,1	855,3
41 сағат және одан артық уақытша болмады	1439,2	1294,3	1261,8	1032,4	987,2	939,4	406,8	307,1	322,4
аптадағы істелген жұмыс, жұмыспен қамтылған 1 адамға орта есеппен алғанда, сағатпен	36	36	36	40	40	40	29	28	29

Жұмыспен қамтылған халықтың жұмыс аптасының нақты ұзақтығы және жұмыспен қамтылғандық статусы бойынша құрылымы

пайызбен

	Барлығы			соның ішінде					
				жалдама қызметкерлер			өз бетінше жұмыспен айналысушылар		
	2004	2005	2006	2004	2005	2006	2004	2005	2006
Жұмыспен қамтылған халық - барлығы	100	100	100	62,2	63,9	64,5	37,8	36,1	35,5
соның ішінде аптадағы істелген жұмыс, сағатпен:									
6 сағаттан аз	100	100	100	8,9	7,9	3,0	91,1	92,1	97,0
6-10	100	100	100	7,7	7,8	7,9	92,3	92,2	92,1
11-15	100	100	100	6,7	7,5	8,4	93,3	92,5	91,6
16-20	100	100	100	47,9	40,9	41,7	52,1	59,1	58,3
21-25	100	100	100	21,2	20,7	20,6	78,8	79,3	79,4
26-30	100	100	100	34,1	30,2	31,6	65,9	69,8	68,4
31-35	100	100	100	32,7	36,2	37,1	67,3	63,8	62,9
36-40	100	100	100	80,8	80,7	79,8	19,2	19,3	20,2
41 сағат және одан артық уақытша болмады	100	100	100	71,7	76,3	74,4	28,3	23,7	25,6
	100	100	100	70,3	94,2	91,7	29,7	5,8	8,3

Жұмыс аптасының нақты ұзақтығы және экономикалық қызмет түрлері бойынша жұмыспен қамтылған халық

мың адам

	Барлығы			соның ішінде аптадағы істелген жұмыс, сағатпен					
				6 сағаттан аз			6-15		
	2004	2005	2006	2004	2005	2006	2004	2005	2006
Жұмыспен қамтылған халық – барлығы	7181,8	7261,0	7403,5	28,0	43,2	45,2	713,6	694,9	634,9
олардан экономикалық қызметтің мына түрлерінде жұмыспен қамтылғандар:									
Ауыл шаруашылығы, аңшылық және орман шаруашылығы	2387,9	2335,7	2318,3	21,8	37,4	35,0	636,1	605,0	563,4
Балық аулау, балық өсіру	18,1	17,3	16,4	-	-	-	1,0	0,5	0,5
Өнеркәсіп	869,6	891,8	904,5	0,9	0,4	-	4,3	3,6	4,0

жалғасы

	Барлығы			соның ішінде аптадағы істелген жұмыс, сағатпен					
				6 сағаттан аз			6-15		
	2004	2005	2006	2004	2005	2006	2004	2005	2006
соның ішінде:									
көң өндіру	186,0	184,3	186,8	-	-	-	0,7	0,7	0,0
өңдеу	519,8	540,5	554,8	0,9	-	-	3,3	2,3	2,8
электр энергиясың, газ бен су өндіру және тарату	163,8	167,1	162,9	-	0,4	-	0,3	0,5	1,1
Құрылыс	380,7	415,5	460,8	0,4	0,8	-	3,0	2,9	2,3
Сауда; автомобильдерді, тұрмыстық бұйымдар мен жеке пайдаланатын заттарды жөндеу	1058,7	1038,5	1066,5	3,2	2,1	8,5	31,8	41,7	28,2
Қонақ үйлер мен мейрамханалар	82,0	87,2	90,7	-	0,3	-	0,4	2,0	1,7
Көлік және байланыс	519,7	529,0	538,5	0,5	0,2	-	5,7	10,2	7,0
Қаржы қызметі	60,7	66,5	73,8	0,1	-	-	0,1	0,9	0,3
Жылжымайтын мүлікпен операциялар, жалға беру және тұтынушыларға қызмет көрсету	233,6	291,9	319,0	0,2	0,6	0,6	1,9	2,9	2,2
Мемлекеттік басқару	334,7	330,4	335,4	0,3	0,3	0,0	0,7	0,7	1,3
Білім беру	666,2	689,5	720,5	-	0,7	0,7	17,3	15,2	15,1
Денсаулық сақтау және әлеуметтік қызмет көрсету	318,7	328,2	331,5	0,3	0,1	0,2	2,2	1,6	2,0
Коммуналдық, әлеуметтік және дербес қызметтер көрсету	201,3	203,0	198,2	0,2	0,2	0,1	6,4	6,3	4,8
Үй шаруашылығын жүргізу бойынша қызмет көрсету	49,4	36,3	29,2	0,0	0,2	-	2,7	1,6	2,0

жалғасы

	соның ішінде аптадағы істелген жұмыс, сағатпен					
	16-25			26-35		
	2004	2005	2006	2004	2005	2006
Жұмыспен қамтылған халық – барлығы	704,9	691,1	656,3	612,2	562,9	528,3
олардан экономикалық қызметтің мына түрлерінде жұмыспен қамтылғандар:						
Ауыл шаруашылығы, аңшылық және орман шаруашылығы	445,7	447,6	421,9	332,5	322,3	331,5
Балық аулау, балық өсіру	4,4	4,0	4,3	1,6	2,0	1,1
Өнеркәсіп	9,6	10,7	11,4	26,1	25,3	21,7
соның ішінде:						
көң өндіру	0,9	2,4	2,7	3,7	3,0	1,5
өңдеу	6,8	6,5	6,5	20,6	20,9	18,6
электр энергиясың, газ бен су өндіру және тарату	1,8	1,8	2,3	1,8	1,4	1,6
Құрылыс	8,0	7,9	6,5	15,2	12,0	11,3
Сауда; автомобильдерді, тұрмыстық бұйымдар мен жеке пайдаланатын заттарды жөндеу	65,6	71,7	74,2	105,9	78,9	61,0
Қонақ үйлер мен мейрамханалар	2,0	1,8	1,5	3,0	3,9	2,4
Көлік және байланыс	16,1	17,1	11,8	26,0	27,5	16,7
Қаржы қызметі	0,4	0,4	0,4	0,5	0,8	1,0
Жылжымайтын мүлікпен операциялар, жалға беру және тұтынушыларға қызмет көрсету	4,0	4,1	4,5	3,5	5,0	6,1
Мемлекеттік басқару	6,0	4,3	2,0	4,7	4,0	2,7
Білім беру	109,3	99,3	100,1	64,0	53,1	52,6
Денсаулық сақтау және әлеуметтік қызмет көрсету	9,6	8,5	7,4	14,3	12,1	7,6
Коммуналдық, әлеуметтік және дербес қызметтер көрсету	13,7	8,9	6,1	8,7	10,3	10,1
Үй шаруашылығын жүргізу бойынша қызмет көрсету	10,6	4,9	4,0	6,2	5,7	2,6

	соның ішінде аптадағы істелген жұмыс, сағатпен					
	36 және одан көп			уақытша болмады		
	2004	2005	2006	2004	2005	2006
Жұмыспен қамтылған халық – барлығы	5047,6	5219,5	5487,3	75,4	49,3	51,4
олардан экономикалық қызметтің мына түрлерінде жұмыспен қамтылғандар:						
Ауыл шаруашылығы, аңшылық және орман шаруашылығы	916,5	911,8	952,6	35,3	11,7	13,9
Балық аулау, балық өсіру	10,4	10,4	10,1	0,6	0,5	0,4
Өнеркәсіп	820,9	844,6	859,4	7,8	7,3	8,1
соның ішінде:						
кен өндіру	179,3	177,3	181,6	1,3	0,9	0,9
өңдеу	483,0	505,9	521,1	5,2	4,9	5,8
электр энергиясың, газ бен су өндіру және тарату	158,6	161,4	156,6	1,3	1,5	1,3
Құрылыс	352,5	389,7	438,9	1,5	2,1	1,8
Сауда; автомобильдерді, тұрмыстық бұйымдар мен жеке пайдаланатын заттарды жөндеу	847,0	839,9	890,3	5,3	4,2	4,3
Қонақ үйлер мен мейрамханалар	75,5	78,1	84,1	1,0	1,0	1,0
Көлік және байланыс	469,3	473,0	500,8	2,1	1,1	2,2
Қаржы қызметі	58,4	64,2	71,2	1,2	0,2	0,9
Жылжымайтын мүлікпен операциялар, жалға беру және тұтынушыларға қызмет көрсету	221,4	275,8	302,0	2,6	3,5	3,6
Мемлекеттік басқару	320,7	319,5	325,3	2,3	1,7	4,0
Білім беру	465,0	511,6	545,4	10,7	9,7	6,5
Денсаулық сақтау және әлеуметтік қызмет көрсету	288,1	300,3	311,6	4,1	5,4	2,7
Коммуналдық, әлеуметтік және дербес қызметтер көрсету	171,5	176,4	174,9	0,8	0,9	2,2
Үй шаруашылығын жүргізу бойынша қызмет көрсету	29,9	23,9	20,5	-	0,1	-

Жұмыс аптасының нақты ұзақтығы және экономикалық қызмет түрлері бойынша жұмыспен қамтылған халықтың құрылымы

пайызбен

	Барлығы			соның ішінде аптадағы істелген жұмыс, сағатпен					
				6 сағаттан аз			6-15		
	2004	2005	2006	2004	2005	2006	2004	2005	2006
Жұмыспен қамтылған халық – барлығы	100	100	100	0,4	0,6	0,6	9,9	9,6	8,6
олардан экономикалық қызметтің мына түрлерінде жұмыспен қамтылғандар:									
Ауыл шаруашылығы, аңшылық және орман шаруашылығы	100	100	100	0,9	1,6	1,5	26,6	25,9	24,3
Балық аулау, балық өсіру	100	100	100	-	-	-	5,5	2,6	3,2
Өнеркәсіп	100	100	100	0,1	0,0	-	0,5	0,4	0,4
соның ішінде:									
кен өндіру	100	100	100	-	-	-	0,4	0,4	0,0
өңдеу	100	100	100	0,2	-	-	0,6	0,4	0,5
электр энергиясың, газ бен су өндіру және тарату	100	100	100	-	0,2	-	0,2	0,3	0,7
Құрылыс	100	100	100	0,1	0,2	-	0,8	0,7	0,5
Сауда; автомобильдерді, тұрмыстық бұйымдар мен жеке пайдаланатын заттарды жөндеу	100	100	100	0,3	0,2	0,8	3,0	4,0	2,6
Қонақ үйлер мен мейрамханалар	100	100	100	-	0,3	-	0,5	2,3	1,9
Көлік және байланыс	100	100	100	0,1	0,0	-	1,1	1,9	1,3
Қаржы қызметі	100	100	100	0,2	-	-	0,1	1,3	0,4
Жылжымайтын мүлікпен операциялар, жалға беру және тұтынушыларға қызмет көрсету	100	100	100	0,1	0,2	0,2	0,8	1,0	0,7

жалғасы

	Барлығы			соның ішінде аптадағы істелген жұмыс, сағатпен					
				6 сағаттан аз			6-15		
	2004	2005	2006	2004	2005	2006	2004	2005	2006
Мемлекеттік басқару	100	100	100	0,1	0,1	0,0	0,2	0,2	0,4
Білім беру	100	100	100	-	0,1	0,1	2,6	2,2	2,1
Денсаулық сақтау және әлеуметтік қызмет көрсету	100	100	100	0,1	0,0	0,1	0,7	0,5	0,6
Коммуналдық, әлеуметтік және дербес қызметтер көрсету	100	100	100	0,1	0,1	0,1	3,2	3,1	2,4
Үй шаруашылығын жүргізу бойынша қызмет көрсету	100	100	100	0,1	0,6	-	5,4	4,4	7,0

жалғасы

	соның ішінде аптадағы істелген жұмыс, сағатпен					
	16-25			26-35		
	2004	2005	2006	2004	2005	2006
Жұмыспен қамтылған халық – барлығы	9,8	9,5	8,9	8,5	7,8	7,1
олардан экономикалық қызметтің мына түрлерінде жұмыспен қамтылғандар:						
Ауыл шаруашылығы, аңшылық және орман шаруашылығы	18,7	19,2	18,2	13,9	13,8	14,3
Балық аулау, балық өсіру	24,2	23,0	26,4	9,0	11,5	6,7
Өнеркәсіп	1,1	1,2	1,3	3,0	2,8	2,4
соның ішінде:						
кен өндіру	0,5	1,3	1,4	2,0	1,6	0,8
өңдеу	1,3	1,2	1,2	4,0	3,9	3,3
электр энергиясың, газ бен су өндіру және тарату	1,1	1,1	1,4	1,1	0,9	1,0
Құрылыс	2,1	1,9	1,4	4,0	2,9	2,5
Сауда; автомобильдерді, тұрмыстық бұйымдар мен жеке пайдаланатын заттарды жөндеу	6,2	6,9	7,0	10,0	7,6	5,7
Қонақ үйлер мен мейрамханалар	2,5	2,1	1,7	3,7	4,5	2,6
Көлік және байланыс	3,1	3,2	2,2	5,0	5,2	3,1
Қаржы қызметі	0,6	0,6	0,6	0,9	1,2	1,3
Жылжымайтын мүлікпен операциялар, жалға беру және тұтынушыларға қызмет көрсету	1,7	1,4	1,4	1,5	1,7	1,9
Мемлекеттік басқару	1,8	1,3	0,6	1,4	1,2	0,8
Білім беру	16,4	14,4	13,9	9,6	7,7	7,3
Денсаулық сақтау және әлеуметтік қызмет көрсету	3,0	2,6	2,2	4,5	3,7	2,3
Коммуналдық, әлеуметтік және дербес қызметтер көрсету	6,8	4,4	3,1	4,3	5,1	5,1
Үй шаруашылығын жүргізу бойынша қызмет көрсету	21,5	13,4	13,7	12,5	15,6	8,9

жалғасы

	соның ішінде аптадағы істелген жұмыс, сағатпен					
	36 және одан көп			уақытша болмады		
	2004	2005	2006	2004	2005	2006
Жұмыспен қамтылған халық – барлығы	70,3	71,9	74,1	1,0	0,7	0,7
олардан экономикалық қызметтің мына түрлерінде жұмыспен қамтылғандар:						
Ауыл шаруашылығы, аңшылық және орман шаруашылығы	38,4	39,0	41,1	1,5	0,5	0,6
Балық аулау, балық өсіру	57,8	59,8	61,5	3,5	3,1	2,2
Өнеркәсіп	94,4	94,7	95,0	0,9	0,8	0,9
соның ішінде:						
кен өндіру	96,4	96,2	97,3	0,7	0,5	0,5

	соның ішінде аптадағы істелген жұмыс, сағатпен					
	36 және одан көп			уақытша болмады		
	2004	2005	2006	2004	2005	2006
өңдеу	92,9	93,6	93,9	1,0	0,9	1,1
электр энергиясың, газ бен						
су өндіру және тарату	96,8	96,6	96,1	0,8	0,9	0,8
Құрылыс	92,6	93,8	95,2	0,4	0,5	0,4
Сауда; автомобильдерді,						
тұрмыстық бұйымдар мен жеке						
пайдаланатын заттарды жөндеу	80,0	80,9	83,5	0,5	0,4	0,4
Қонақ үйлер мен мейрамханалар	92,1	89,6	92,7	1,2	1,2	1,1
Көлік және байланыс	90,3	89,4	93,0	0,4	0,2	0,4
Қаржы қызметі	96,2	96,6	96,5	2,0	0,3	1,2
Жылжымайтын мүлікпен						
операциялар, жалға беру және						
тұтынушыларға қызмет көрсету	94,8	94,5	94,7	1,1	1,2	1,1
Мемлекеттік басқару	95,8	96,7	97,0	0,7	0,5	1,2
Білім беру	69,8	74,2	75,7	1,6	1,4	0,9
Денсаулық сақтау және						
әлеуметтік қызмет көрсету	90,4	91,5	94,0	1,3	1,7	0,8
Коммуналдық, әлеуметтік және						
дербес қызметтер көрсету	85,2	86,9	88,2	0,4	0,4	1,1
Үй шаруашылығын жүргізу						
бойынша қызмет көрсету	60,5	65,8	70,4	-	0,2	-

**Жұмыс аптасының нақты ұзақтығы және жұмыс топтары
бойынша жұмыспен қамтылған халық**

мың адам

	Барлығы			соның ішінде аптадағы істелген жұмыс, сағатпен					
				6 сағаттан аз			6-15		
	2004	2005	2006	2004	2005	2006	2004	2005	2006
Жұмыспен қамтылған халық – барлығы	7181,8	7261,0	7403,5	28,0	43,2	45,2	713,6	694,9	634,9
олардан:									
Барлық деңгейдегі өкімет және басқару органдарының басшылары, ұйым басшыларын қоса	374,1	390,0	438,0	0,0	0,2	0,3	2,0	1,8	3,1
Біліктіліктің жоғары деңгейіндегі мамандар	828,7	860,7	923,9	0,4	1,3	0,3	14,9	13,9	14,7
Біліктіліктің орта деңгейіндегі мамандар	575,8	626,1	643,1	0,3	0,2	-	6,9	5,3	4,6
Ақпарат дайындау, құжаттамаларды ресімдеу, есепке алу және қызмет көрсетумен айналысатын қызметшілер	170,7	163,1	169,4	0,1	-	0,2	1,0	1,7	1,3
Қызмет көрсету саласы, тұрғын үй-коммуналдық шаруашылық, сауда және қызметтің тектес түрлеріндегі қызметкерлер	995,1	959,0	1007,3	2,9	2,7	8,1	27,1	34,9	18,3
Ауыл, орман, аңшылық шаруашылықтарындағы, балық өсіру және балық аулаудағы білікті қызметкерлер	1276,7	1264,0	1075,0	7,5	8,9	6,0	299,4	290,6	159,5
Өнеркәсіп ұйымдарының, құрылыстың, көлік пен байланыстың, жер қойнауының геологиясы мен барлаудың білікті қызметкерлері	699,5	705,8	689,5	0,1	-	-	7,5	5,1	5,0
Қондырғылар мен машиналардың операторлары, аппаратшылары, машинистері және слесарьлар-құрастырушылар	622,4	643,6	649,6	0,2	0,2	-	6,9	4,6	5,5
Біліктілігі жоқ жұмысшылар	1604,7	1615,7	1779,8	16,4	29,7	30,3	348,0	336,5	422,8
Өзгелері, сыныпталмайтындар	34,2	32,8	28,0	-	-	-	-	0,4	-

	соның ішінде аптадағы істелген жұмыс, сағатпен					
	16-25			26-35		
	2004	2005	2006	2004	2005	2006
Жұмыспен қамтылған халық – барлығы	704,9	691,1	656,3	612,2	562,9	528,3
олардан:						
Барлық деңгейдегі өкімет және басқару органдарының басшылары, ұйым басшыларын қоса	5,0	3,4	5,3	8,0	10,7	9,9
Біліктіліктің жоғары деңгейіндегі мамандар	89,3	82,4	87,7	52,5	44,6	46,4
Біліктіліктің орта деңгейіндегі мамандар	23,8	19,5	16,6	20,5	18,8	16,2
Ақпарат дайындау, құжаттамаларды ресімдеу, есепке алу және қызмет көрсетумен айналысатын қызметшілер	4,5	3,5	2,2	4,3	3,1	2,5
Қызмет көрсету саласы, тұрғын үй-коммуналдық шаруашылық, сауда және қызметтің тектес түрлеріндегі қызметкерлер	61,9	60,4	65,2	95,8	70,9	56,6
Ауыл, орман, аңшылық шаруашылықтарындағы, балық өсіру және балық аулаудағы білікті қызметкерлер	226,2	252,3	205,6	166,0	178,1	155,5
Өнеркәсіп ұйымдарының, құрылыстың, көлік пен байланыстың, жер қойнауының геологиясы мен барлаудың білікті қызметкерлері	16,2	12,3	8,4	28,3	28,3	20,1
Қондырғылар мен машиналардың операторлары, аппаратшылары, машинистері және слесарьлар-құрастырушылар	18,3	14,6	13,7	29,0	34,8	24,2
Біліктілігі жоқ жұмысшылар	259,7	242,7	251,7	207,8	173,7	196,8
Өзгелері, сыныпталмайтындар	-	-	-	-	-	-

жалғасы

	соның ішінде аптадағы істелген жұмыс, сағатпен					
	36 және одан көп			уақытша болмады		
	2004	2005	2006	2004	2005	2006
Жұмыспен қамтылған халық – барлығы	5047,6	5219,5	5487,3	75,4	49,3	51,4
олардан:						
Барлық деңгейдегі өкімет және басқару органдарының басшылары, ұйым басшыларын қоса	357,3	372,1	416,2	1,7	1,8	3,3
Біліктіліктің жоғары деңгейіндегі мамандар	659,3	706,3	765,4	12,4	12,1	9,3
Біліктіліктің орта деңгейіндегі мамандар	516,9	574,3	597,8	7,4	8,1	7,9
Ақпарат дайындау, құжаттамаларды ресімдеу, есепке алу және қызмет көрсетумен айналысатын қызметшілер	159,1	152,5	160,0	1,7	2,4	3,1
Қызмет көрсету саласы, тұрғын үй-коммуналдық шаруашылық, сауда және қызметтің тектес түрлеріндегі қызметкерлер	801,7	785,3	854,3	5,6	4,8	4,7
Ауыл, орман, аңшылық шаруашылықтарындағы, балық өсіру және балық аулаудағы білікті қызметкерлер	553,3	529,9	543,9	24,3	4,2	4,4
Өнеркәсіп ұйымдарының, құрылыстың, көлік пен байланыстың, жер қойнауының геологиясы мен барлаудың білікті қызметкерлері	642,2	656,2	652,0	5,2	4,0	3,9
Қондырғылар мен машиналардың операторлары, аппаратшылары, машинистері және слесарьлар-құрастырушылар	559,1	583,6	601,1	8,8	5,8	5,1
Біліктілігі жоқ жұмысшылар	765,1	826,9	868,9	7,8	6,2	9,3
Өзгелері, сыныпталмайтындар	33,8	32,4	27,7	0,5	-	0,3

**Жұмыс аптасының нақты ұзақтығы және еңбек шартының түрлері
бойынша жұмыспен қамтылған халық**

мың адам

	Барлығы			соның ішінде жұмысы болғандар					
				белгісіз мерзімге			белгілі мерзімге		
	2004	2005	2006	2004	2005	2006	2004	2005	2006
Жұмыспен қамтылған халық – барлығы	7181,8	7261,0	7403,5	5419,0	5741,0	6442,1	805,8	467,3	289,0
соның ішінде аптадағы істелген жұмыс, сағатпен:									
6 сағаттан аз	28,0	43,2	45,2	14,5	21,3	33,4	3,2	0,8	3,2
6-10	246,2	269,8	276,0	165,2	210,2	226,0	13,0	7,0	7,9
11-15	467,4	425,1	358,9	355,7	338,0	302,5	16,5	7,7	9,2
16-20	222,7	289,7	258,7	142,2	165,3	155,9	22,5	16,9	7,9
21-25	482,2	401,5	397,6	369,5	323,8	333,9	26,4	10,0	8,4
26-30	417,0	383,8	341,8	271,6	271,6	276,5	64,9	25,8	10,2
31-35	195,2	179,2	186,5	133,2	130,5	158,3	32,6	11,8	8,6
36-40	3608,5	3925,1	4225,5	2839,2	3188,0	3802,1	415,4	275,3	153,5
41 сағат және одан артық уақытша болмады	1439,2	1294,3	1261,8	1064,9	1049,0	1108,3	203,1	108,2	75,7
аптадағы істелген жұмыс, жұмыспен қамтылған 1 адамға орта есеппен алғанда,	36	36	36	36	36	37	38	39	38

жалғасы

	соның ішінде жұмысы болғандар								
	белгілі бір көлемдегі жұмысты орындауға			кездейсоқ			маусымдық		
	2004	2005	2006	2004	2005	2006	2004	2005	2006
Жұмыспен қамтылған халық – барлығы	246,4	386,0	158,1	189,7	222,9	136,7	520,8	443,8	377,7
соның ішінде аптадағы істелген жұмыс, сағатпен:									
6 сағаттан аз	1,6	3,0	0,7	2,3	1,6	1,5	6,4	16,5	6,5
6-10	8,4	8,7	3,2	9,2	8,7	13,7	50,4	35,3	25,1
11-15	7,7	17,6	4,1	12,3	13,0	7,5	75,4	48,9	35,6
16-20	14,2	21,4	7,8	9,8	12,4	8,5	34,1	73,6	78,6
21-25	11,2	14,1	9,8	11,8	13,9	8,1	63,3	39,6	37,5
26-30	13,5	20,6	15,3	14,6	18,9	9,6	52,4	46,9	30,1
31-35	9,9	13,7	8,4	4,5	10,9	1,7	15,0	12,4	9,6
36-40	108,8	233,9	82,4	66,0	75,1	46,3	179,1	152,9	141,2
41 сағат және одан артық уақытша болмады	69,6	52,2	25,0	59,1	68,2	39,7	42,4	16,8	13,1
аптадағы істелген жұмыс, жұмыспен қамтылған 1 адамға орта есеппен алғанда, сағатпен	37	36	36	37	36	34	28	27	28

Жұмыс аптасының нақты ұзақтығы және еңбек шарттарының түрлері бойынша жұмыспен қамтылған халықтың құрылымы

пайызбен

	Барлығы			соның ішінде жұмысы болғандар					
				белгісіз мерзімге			белгілі мерзімге		
	2004	2005	2006	2004	2005	2006	2004	2005	2006
Жұмыспен қамтылған халық – барлығы	100	100	100	75,5	79,1	87,0	11,2	6,4	3,9
соның ішінде аптадағы істелген жұмыс, сағатпен:									
6 сағаттан аз	100	100	100	51,9	49,3	73,8	11,4	1,9	7,0
6-10	100	100	100	67,1	77,9	81,9	5,3	2,6	2,9
11-15	100	100	100	76,1	79,5	84,3	3,5	1,8	2,6
16-20	100	100	100	63,8	57,1	60,3	10,1	5,8	3,1
21-25	100	100	100	76,6	80,7	84,0	5,5	2,5	2,1
26-30	100	100	100	65,1	70,8	80,9	15,6	6,7	3,0
31-35	100	100	100	68,3	72,8	84,9	16,7	6,6	4,6
36-40	100	100	100	78,7	81,2	90,0	11,5	7,0	3,6
41 сағат және одан артық уақытша болмады	100	100	100	74,0	81,0	87,8	14,1	8,4	6,0
	100	100	100	83,6	87,9	88,1	11,1	7,9	8,4

жалғасы

	соның ішінде жұмысы болғандар								
	белгілі бір көлемдегі жұмысты орындауға			кездейсоқ			маусымдық		
	2004	2005	2006	2004	2005	2006	2004	2005	2006
Жұмыспен қамтылған халық – барлығы	3,4	5,3	2,1	2,6	3,1	1,8	7,3	6,1	5,1
соның ішінде аптадағы істелген жұмыс, сағатпен:									
6 сағаттан аз	5,6	7,0	1,4	8,1	3,7	3,4	22,9	38,2	14,4
6-10	3,4	3,2	1,2	3,7	3,2	5,0	20,5	13,1	9,1
11-15	1,6	4,1	1,1	2,6	3,0	2,1	16,1	11,5	9,9
16-20	6,4	7,4	3,0	4,4	4,3	3,3	15,3	25,4	30,4
21-25	2,3	3,5	2,5	2,4	3,5	2,0	13,1	9,9	9,4
26-30	3,2	5,4	4,5	3,5	4,9	2,8	12,6	12,2	8,8
31-35	5,1	7,6	4,5	2,3	6,1	0,9	7,7	6,9	5,1
36-40	3,0	6,0	1,9	1,8	1,9	1,1	5,0	3,9	3,3
41 сағат және одан артық уақытша болмады	4,8	4,0	2,0	4,1	5,3	3,1	2,9	1,3	1,0
	2,1	2,0	2,6	0,1	0,5	-	3,0	1,7	0,9

4. ЖҰМЫССЫЗ ХАЛЫҚ

4.1. ЖҰМЫССЫЗ ХАЛЫҚ ЖАСЫ БОЙЫНША

Жұмыссыз халық жас топтары бойынша

мың адам

	Барлығы			соның ішінде					
				ерлер			әйелдер		
	2004	2005	2006	2004	2005	2006	2004	2005	2006
Жұмыссыздар - барлығы	658,8	640,7	625,4	281,1	270,6	262,5	377,7	370,1	362,9
соның ішінде жасы:									
15	1,1	1,8	1,3	0,8	0,9	0,2	0,3	0,9	1,1
16-19	72,3	51,4	44,6	36,3	29,3	21,9	36,0	22,1	22,8
20-24	118,2	130,4	123,1	59,1	64,4	53,9	59,1	65,9	69,2
25-29	105,8	103,3	112,3	46,9	41,2	50,6	58,9	62,1	61,7
30-34	88,9	87,1	80,2	30,5	31,8	33,5	58,4	55,3	46,7
35-39	67,3	60,9	57,8	27,6	22,4	21,1	39,7	38,6	36,6
40-44	64,7	60,0	64,1	24,5	20,4	24,4	40,3	39,6	39,7
45-49	61,2	64,4	58,6	24,0	26,1	20,4	37,2	38,2	38,2
50-54	48,3	50,4	46,1	16,0	18,0	20,3	32,3	32,4	25,8
55-59	24,6	26,2	33,3	10,4	11,9	12,6	14,2	14,3	20,7
60-64	6,3	4,9	4,1	4,8	4,2	3,7	1,4	0,7	0,5

Жас топтары бойынша жұмыссыз халықтың құрылымы

пайызбен

	Барлығы			соның ішінде					
				ерлер			әйелдер		
	2004	2005	2006	2004	2005	2006	2004	2005	2006
Жұмыссыздар - барлығы	100	100	100	100	100	100	100	100	100
соның ішінде жасы:									
15	0,2	0,3	0,2	0,3	0,3	0,1	0,1	0,2	0,3
16-19	11,0	8,0	7,1	12,9	10,8	8,3	9,5	6,0	6,3
20-24	17,9	20,3	19,7	21,0	23,8	20,5	15,6	17,8	19,1
25-29	16,1	16,1	18,0	16,7	15,2	19,3	15,6	16,8	17,0
30-34	13,5	13,6	12,8	10,9	11,8	12,7	15,5	14,9	12,9
35-39	10,2	9,5	9,2	9,8	8,3	8,0	10,5	10,4	10,1
40-44	9,8	9,4	10,2	8,7	7,5	9,3	10,7	10,7	10,9
45-49	9,3	10,0	9,4	8,6	9,7	7,8	9,8	10,3	10,5
50-54	7,3	7,9	7,4	5,7	6,6	7,7	8,6	8,7	7,1
55-59	3,7	4,1	5,3	3,7	4,4	4,8	3,8	3,9	5,7
60-64	1,0	0,8	0,7	1,7	1,5	1,4	0,4	0,2	0,1
Жұмыссыздар - барлығы	100	100	100	42,7	42,2	42,0	57,3	57,8	58,0
соның ішінде жасы:									
15	100	100	100	76,7	49,9	11,9	23,3	50,1	88,1
16-19	100	100	100	50,3	57,1	49,0	49,7	42,9	51,0
20-24	100	100	100	50,0	49,4	43,8	50,0	50,6	56,2
25-29	100	100	100	44,3	39,9	45,1	55,7	60,1	54,9
30-34	100	100	100	34,3	36,5	41,7	65,7	63,5	58,3
35-39	100	100	100	41,1	36,7	36,6	58,9	63,3	63,4
40-44	100	100	100	37,8	33,9	38,1	62,2	66,1	61,9
45-49	100	100	100	39,3	40,6	34,8	60,7	59,4	65,2
50-54	100	100	100	33,1	35,7	44,1	66,9	64,3	55,9
55-59	100	100	100	42,2	45,5	37,8	57,8	54,5	62,2
60-64	100	100	100	77,0	85,6	88,5	23,0	14,4	11,5

Жұмыссыздық деңгейі жас топтары бойынша

экономикалық тұрғыдан белсенді халыққа пайызбен

	Барлығы			соның ішінде					
				ерлер			әйелдер		
	2004	2005	2006	2004	2005	2006	2004	2005	2006
Жұмыссыздық - барлығы	8,4	8,1	7,8	7,0	6,7	6,4	9,8	9,6	9,2
соның ішінде жасы:									
15	6,6	7,4	5,8	8,2	6,8	1,5	4,0	8,1	9,6
16-19	18,4	13,4	12,1	16,6	13,2	10,4	20,6	13,8	14,4
20-24	12,7	13,5	12,3	11,7	12,3	10,0	13,9	14,9	14,9
25-29	9,5	9,3	9,9	8,0	7,0	8,6	11,0	11,7	11,3
30-34	7,6	7,4	6,9	5,2	5,4	5,7	10,1	9,3	8,0
35-39	7,2	6,7	6,3	5,8	4,8	4,6	8,5	8,7	8,1
40-44	6,1	5,7	6,4	4,8	4,0	5,1	7,3	7,4	7,6
45-49	6,9	6,7	5,7	5,5	5,6	4,1	8,2	7,7	7,2
50-54	6,9	7,0	6,2	4,7	5,2	5,6	9,0	8,7	6,7
55-59	7,0	6,6	7,4	5,7	6,0	5,7	8,3	7,2	9,0
60-64	4,2	4,2	3,8	5,4	5,3	5,3	2,3	1,8	1,2

Жастар жұмыссыздығының деңгейі жынысы бойынша

пайызбен

	2004	2005	2006
Жұмыссыздар - барлығы	14,3	13,4	12,1
соның ішінде:			
ерлер	13,1	12,5	10,0
әйелдер	15,7	14,5	14,7
қала халқы	17,2	15,9	14,1
соның ішінде:			
ерлер	16,8	15,6	11,9
әйелдер	17,6	16,1	16,6
ауыл халқы	11,8	11,2	10,3
соның ішінде:			
ерлер	10,1	9,9	8,4
әйелдер	14,0	12,9	12,9

Ұзақ мерзімді жұмыссыздықтың деңгейі жынысы бойынша

пайызбен

	2004	2005	2006
Жұмыссыздар - барлығы	5,1	4,3	4,0
соның ішінде:			
ерлер	3,8	3,1	2,9
әйелдер	6,4	5,6	5,1
қала халқы	5,9	5,1	4,4
соның ішінде:			
ерлер	4,3	3,5	3,1
әйелдер	7,4	6,7	5,7
ауыл халқы	4,1	3,4	3,4
соның ішінде:			
ерлер	3,3	2,7	2,7
әйелдер	5,0	4,1	4,1

4.2. ЖҰМЫССЫЗ ХАЛЫҚ БІЛІМ ДЕҢГЕЙІ БОЙЫНША

Жұмыссыз халық білім деңгейі бойынша

мың адам

	Барлығы			соның ішінде					
				ерлер			әйелдер		
	2004	2005	2006	2004	2005	2006	2004	2005	2006
Жұмыссыздар - барлығы	658,8	640,7	625,4	281,1	270,6	262,5	377,7	370,1	362,9
олардан білімі барлар:									
жоғары	69,3	74,3	81,1	24,9	29,9	25,9	44,4	44,4	55,3
аяқталмаған жоғары	27,3	35,7	35,2	13,6	14,0	17,8	13,7	21,7	17,4
орта кәсіптік (арнаулы)	164,2	160,4	158,2	58,7	54,4	58,3	105,4	106,0	99,9
бастауыш кәсіптік	87,2	72,8	71,9	41,1	39,4	35,4	46,1	33,4	36,5
жалпы орта	262,4	255,2	234,4	118,1	112,3	104,2	144,3	142,8	130,2
жалпы негізгі	41,2	35,5	40,5	20,5	17,3	18,9	20,6	18,2	21,6
жалпы бастауыш	7,2	6,8	4,0	4,0	3,2	2,0	3,2	3,6	2,0

Жұмыссыз халықтың білім деңгейі бойынша құрылымы

пайызбен

	Барлығы			соның ішінде					
				ерлер			әйелдер		
	2004	2005	2006	2004	2005	2006	2004	2005	2006
Жұмыссыздар - барлығы	100	100	100	100	100	100	100	100	100
олардан білімі барлар:									
жоғары	10,5	11,6	13,0	8,9	11,1	9,9	11,8	12,0	15,2
аяқталмаған жоғары	4,1	5,6	5,6	4,9	5,2	6,8	3,6	5,9	4,8
орта кәсіптік (арнаулы)	24,9	25,0	25,3	20,9	20,1	22,2	27,9	28,6	27,5
бастауыш кәсіптік	13,2	11,4	11,5	14,6	14,6	13,5	12,2	9,0	10,1
жалпы орта	39,8	39,8	37,5	42,0	41,5	39,7	38,2	38,6	35,9
жалпы негізгі	6,2	5,5	6,5	7,3	6,4	7,2	5,5	4,9	5,9
жалпы бастауыш	1,1	1,1	0,6	1,4	1,2	0,8	0,8	1,0	0,6
Жұмыссыздар - барлығы	100	100	100	42,7	42,2	42,0	57,3	57,8	58,0
олардан білімі барлар:									
жоғары	100	100	100	35,9	40,3	31,9	64,1	59,7	68,1
аяқталмаған жоғары	100	100	100	49,9	39,2	50,6	50,1	60,8	49,4
орта кәсіптік (арнаулы)	100	100	100	35,8	33,9	36,8	64,2	66,1	63,2
бастауыш кәсіптік	100	100	100	47,1	54,1	49,2	52,9	45,9	50,8
жалпы орта	100	100	100	45,0	44,0	44,5	55,0	56,0	55,5
жалпы негізгі	100	100	100	49,9	48,6	46,7	50,1	51,4	53,3
жалпы бастауыш	100	100	100	55,8	47,5	50,3	44,2	52,5	49,7

Жұмыссыз халық жасы және білім деңгейі бойынша

мың адам

	Барлығы			олардан білімі барлар					
				жоғары			аяқталмаған жоғары		
	2004	2005	2006	2004	2005	2006	2004	2005	2006
Жұмыссыздар - барлығы	658,8	640,7	625,4	69,3	74,3	81,1	27,3	35,7	35,2
соның ішінде жасы:									
15	1,1	1,8	1,3	-	-	-	-	-	-
16-19	72,3	51,4	44,6	-	-	-	6,6	1,9	1,9
20-24	118,2	130,4	123,1	12,9	16,3	16,0	8,4	18,3	19,8
25-29	105,8	103,3	112,3	14,0	15,6	20,3	5,3	6,4	5,8
30-34	88,9	87,1	80,2	7,1	8,7	12,6	2,2	5,5	3,1
35-39	67,3	60,9	57,8	7,0	7,4	5,6	2,0	1,5	1,2
40-44	64,7	60,0	64,1	7,9	7,6	7,6	1,3	0,8	1,8
45-49	61,2	64,4	58,6	7,3	7,1	7,0	0,8	0,6	1,0
50-54	48,3	50,4	46,1	7,7	7,2	5,3	0,4	0,7	0,3
55-59	24,6	26,2	33,3	4,3	3,4	5,4	0,3	0,0	0,3
60-64	6,3	4,9	4,1	1,1	1,1	1,3	-	-	-

жалғасы

	олардан білімі барлар								
	орта кәсіптік (арнаулы)			бастауыш кәсіптік			жалпы орта		
	2004	2005	2006	2004	2005	2006	2004	2005	2006
Жұмыссыздар - барлығы	164,2	160,4	158,2	87,2	72,8	71,9	262,4	255,2	234,4
соның ішінде жасы:									
15	-	-	-	-	0,1	0,2	-	0,7	0,1
16-19	5,5	4,8	2,1	6,9	5,7	5,2	38,8	28,7	23,4
20-24	24,8	19,1	20,0	13,3	15,1	12,3	50,6	55,0	48,3
25-29	20,5	21,1	22,0	13,5	11,3	12,2	46,3	43,1	44,2
30-34	27,9	23,2	21,0	14,7	9,6	9,3	32,7	36,5	30,7
35-39	20,6	21,0	22,5	10,0	6,3	5,9	25,9	22,9	20,3
40-44	19,7	21,6	22,2	11,0	7,0	9,2	22,7	20,6	20,1
45-49	20,8	22,6	21,5	6,8	7,9	6,6	21,9	24,0	20,9
50-54	15,0	17,7	15,6	6,6	5,8	5,9	15,7	14,9	16,6
55-59	8,3	8,3	10,4	3,3	3,8	4,6	6,3	7,2	9,0
60-64	1,0	0,9	0,9	1,1	0,5	0,5	1,5	1,6	0,8

жалғасы

	олардан білімі барлар					
	жалпы негізгі			жалпы бастауыш		
	2004	2005	2006	2004	2005	2006
Жұмыссыздар - барлығы	41,2	35,5	40,5	7,2	6,8	4,0
соның ішінде жасы:						
15	0,7	1,0	0,6	0,3	0,1	0,3
16-19	13,2	9,4	11,7	1,4	0,9	0,3
20-24	6,8	5,8	6,0	1,3	0,8	0,7
25-29	5,8	4,7	7,1	0,4	1,1	0,8
30-34	3,5	3,2	3,5	0,8	0,4	-
35-39	1,6	1,8	1,9	0,3	-	0,5
40-44	1,9	1,7	3,1	0,2	0,8	0,1
45-49	3,2	2,0	1,3	0,4	0,2	0,3
50-54	2,1	3,6	2,2	0,7	0,5	0,1
55-59	1,5	1,8	2,6	0,6	1,8	0,9
60-64	0,8	0,5	0,4	0,7	0,2	0,1

Жұмыссыз халықтың жасы және білім деңгейі бойынша құрылымы

пайызбен

	Барлығы			олардан білімі барлар					
				жоғары			аяқталмаған жоғары		
	2004	2005	2006	2004	2005	2006	2004	2005	2006
Жұмыссыздар - барлығы	100	100	100	100	100	100	100	100	100
соның ішінде жасы:									
15	0,2	0,3	0,2	-	-	-	-	-	-
16-19	11,0	8,0	7,1	-	-	-	24,1	5,2	5,4
20-24	17,9	20,3	19,7	18,6	21,9	19,7	30,8	51,4	56,4
25-29	16,1	16,1	18,0	20,1	21,0	25,0	19,4	18,0	16,4
30-34	13,5	13,6	12,8	10,2	11,7	15,5	8,2	15,4	8,8
35-39	10,2	9,5	9,2	10,0	10,0	6,9	7,3	4,1	3,3
40-44	9,8	9,4	10,2	11,4	10,2	9,4	4,7	2,2	5,1
45-49	9,3	10,0	9,4	10,6	9,5	8,6	2,9	1,6	2,8
50-54	7,3	7,9	7,4	11,2	9,6	6,6	1,3	2,0	1,0
55-59	3,7	4,1	5,3	6,3	4,6	6,6	1,2	0,1	0,9
60-64	1,0	0,8	0,7	1,5	1,5	1,6	-	-	-
Жұмыссыздар - барлығы	100	100	100	10,5	11,6	13,0	4,1	5,6	5,6
соның ішінде жасы:									
15	100	100	100	-	-	-	-	-	-
16-19	100	100	100	-	-	-	9,1	3,6	4,2
20-24	100	100	100	10,9	12,5	13,0	7,1	14,1	16,1
25-29	100	100	100	13,2	15,1	18,1	5,0	6,2	5,1
30-34	100	100	100	7,9	9,9	15,7	2,5	6,3	3,9
35-39	100	100	100	10,3	12,2	9,7	3,0	2,4	2,0
40-44	100	100	100	12,3	12,6	11,9	2,0	1,3	2,8
45-49	100	100	100	12,0	11,0	11,9	1,3	0,9	1,7
50-54	100	100	100	16,0	14,2	11,6	0,7	1,4	0,8
55-59	100	100	100	17,7	13,0	16,1	1,3	0,2	1,0
60-64	100	100	100	17,0	23,3	32,1	-	-	-

жалғасы

	олардан білімі барлар								
	орта кәсіптік (арнаулы)			бастауыш кәсіптік			жалпы орта		
	2004	2005	2006	2004	2005	2006	2004	2005	2006
Жұмыссыздар - барлығы	100	100	100	100	100	100	100	100	100
соның ішінде жасы:									
15	-	-	-	-	0,1	0,2	-	0,3	0,1
16-19	3,4	3,0	1,3	7,9	7,9	7,2	14,8	11,2	10,0
20-24	15,1	11,9	12,6	15,3	20,7	17,1	19,3	21,6	20,6
25-29	12,5	13,2	13,9	15,5	15,5	17,0	17,6	16,9	18,8
30-34	17,0	14,5	13,3	16,9	13,1	13,0	12,5	14,3	13,1
35-39	12,5	13,1	14,2	11,5	8,6	8,2	9,9	9,0	8,6
40-44	12,0	13,5	14,0	12,6	9,6	12,7	8,7	8,1	8,6
45-49	12,7	14,1	13,6	7,8	10,8	9,2	8,3	9,4	8,9
50-54	9,1	11,0	9,9	7,6	7,9	8,2	6,0	5,8	7,1
55-59	5,1	5,2	6,6	3,7	5,2	6,4	2,4	2,8	3,8
60-64	0,6	0,6	0,6	1,3	0,6	0,7	0,6	0,6	0,3
Жұмыссыздар - барлығы	24,9	25,0	25,3	13,2	11,4	11,5	39,8	39,8	37,5
соның ішінде жасы:									
15	-	-	-	-	2,8	12,0	-	38,6	11,3
16-19	7,6	9,4	4,8	9,5	11,2	11,7	53,6	55,8	52,5
20-24	21,0	14,6	16,2	11,3	11,6	10,0	42,8	42,2	39,2
25-29	19,4	20,4	19,6	12,8	10,9	10,9	43,7	41,8	39,3
30-34	31,3	26,7	26,2	16,5	11,0	11,6	36,8	41,9	38,3
35-39	30,6	34,5	38,9	14,9	10,3	10,2	38,5	37,6	35,1
40-44	30,5	36,0	34,7	17,0	11,6	14,3	35,1	34,3	31,4
45-49	33,9	35,2	36,7	11,1	12,2	11,2	35,8	37,3	35,7
50-54	31,1	35,1	33,9	13,7	11,5	12,7	32,6	29,6	36,0
55-59	33,8	31,5	31,3	13,2	14,3	13,9	25,5	27,3	27,0
60-64	16,1	18,8	22,8	18,2	9,4	12,1	23,5	33,1	19,6

жалғасы

	олардан білімі барлар					
	жалпы негізгі			жалпы бастауыш		
	2004	2005	2006	2004	2005	2006
Жұмыссыздар - барлығы	100	100	100	100	100	100
соның ішінде жасы:						
15	1,8	2,9	1,6	4,8	0,9	8,6
16-19	32,0	26,3	28,9	18,9	13,9	7,0
20-24	16,5	16,4	14,8	18,2	11,4	17,5
25-29	14,1	13,1	17,5	6,0	15,5	18,8
30-34	8,4	9,0	8,6	11,6	6,6	-
35-39	3,8	5,2	4,7	3,9	-	11,5
40-44	4,7	4,7	7,6	2,2	11,7	1,4
45-49	7,9	5,7	3,3	5,5	3,1	6,7
50-54	5,1	10,2	5,5	10,2	7,4	2,2
55-59	3,6	5,1	6,5	8,6	26,1	23,0
60-64	2,1	1,4	1,0	10,1	3,4	3,2
Жұмыссыздар - барлығы	6,2	5,5	6,5	1,1	1,1	0,6
соның ішінде жасы:						
15	68,3	55,3	49,9	31,7	3,4	26,8
16-19	18,2	18,2	26,2	1,9	1,8	0,6
20-24	5,7	4,5	4,9	1,1	0,6	0,6
25-29	5,5	4,5	6,3	0,4	1,0	0,7
30-34	3,9	3,7	4,3	0,9	0,5	-
35-39	2,3	3,0	3,3	0,4	-	0,8
40-44	3,0	2,8	4,8	0,2	1,3	0,1
45-49	5,3	3,2	2,3	0,7	0,3	0,5
50-54	4,4	7,2	4,9	1,5	1,0	0,2
55-59	6,0	7,0	7,9	2,5	6,8	2,8
60-64	13,5	10,5	10,2	11,6	4,8	3,1

4.3. ЖҰМЫССЫЗ ХАЛЫҚ ЖҰМЫСПЕН ҚАМТЫЛМАУДЫҢ ҰЗАҚТЫҒЫ ЖӘНЕ СЕБЕПТЕРІ БОЙЫНША

Жұмыссыз халық жұмыспен қамтылмаудың ұзақтығы бойынша¹⁾

мың адам

	Барлығы			соның ішінде					
				ерлер			әйелдер		
	2004	2005	2006	2004	2005	2006	2004	2005	2006
Жұмыссыздар - барлығы	640,3	615,2	585,7	270,7	257,6	244,1	369,5	357,7	341,5
олардан жұмыс істемегендер:									
1 айдан аз	13,5	16,5	15,2	6,1	8,1	7,7	7,4	8,4	7,5
3 айға дейін	72,5	63,7	71,4	38,0	34,0	34,8	34,5	29,7	36,6
3 айдан 6 айға дейін	72,0	96,4	83,0	34,5	45,3	43,5	37,5	51,1	39,6
6 айдан 12 айға дейін	83,7	94,9	98,7	38,2	43,6	40,8	45,4	51,3	57,8
1 жыл және одан көп	258,3	229,5	200,0	94,3	76,7	66,7	164,1	152,7	133,3
олардан ешуақытта жұмыс істемегендері	140,3	114,2	117,5	59,7	49,8	50,7	80,6	64,5	66,8

¹⁾ Жұмыссыздар ретінде сыныпталатын зейнеткерлердің, күндізгі оқу нысаны оқушыларының, мүгедектердің есебінсіз.

Жұмыссыз халықтың жұмыспен қамтылмаудың ұзақтығы бойынша құрылымы

пайызбен

	Барлығы			соның ішінде					
				ерлер			әйелдер		
	2004	2005	2006	2004	2005	2006	2004	2005	2006
Жұмыссыздар - барлығы	100	100	100	100	100	100	100	100	100
олардан жұмыс істемегендер:									
1 айдан аз	2,1	2,7	2,6	2,3	3,2	3,1	2,0	2,3	2,2
3 айға дейін	11,3	10,4	12,2	14,0	13,2	14,2	9,3	8,3	10,7
3 айдан 6 айға дейін	11,2	15,7	14,2	12,7	17,6	17,8	10,1	14,3	11,6
6 айдан 12 айға дейін	13,1	15,4	16,8	14,1	16,9	16,7	12,3	14,4	16,9
1 жыл және одан көп	40,3	37,3	34,1	34,9	29,8	27,3	44,4	42,7	39,0
олардан ешуақытта жұмыс істемегендері	21,9	18,6	20,1	22,1	19,3	20,7	21,8	18,0	19,6
Жұмыссыздар - барлығы	100	100	100	42,3	41,9	41,7	57,7	58,1	58,3
олардан жұмыс істемегендер:									
1 айдан аз	100	100	100	45,1	49,1	50,6	54,9	50,9	49,4
3 айға дейін	100	100	100	52,4	53,4	48,7	47,6	46,6	51,3
3 айдан 6 айға дейін	100	100	100	47,9	47,0	52,3	52,1	53,0	47,7
6 айдан 12 айға дейін	100	100	100	45,7	45,9	41,4	54,3	54,1	58,6
1 жыл және одан көп	100	100	100	36,5	33,4	33,4	63,5	66,5	66,6
олардан ешуақытта жұмыс істемегендері	100	100	100	42,6	43,6	43,1	57,4	56,4	56,9

Жұмыссыз халық жұмыспен қамтылмаудың себептері бойынша

мың адам

	Барлығы			соның ішінде					
				ерлер			әйелдер		
	2004	2005	2006	2004	2005	2006	2004	2005	2006
Жұмыссыздар - барлығы	658,8	640,7	625,4	281,1	270,6	262,5	377,7	370,1	362,9
олардан мына себептер бойынша:									
кәсіпорынның таратылуына байланысты жұмыстан босатылу	47,0	25,9	19,7	17,5	11,7	8,6	29,5	14,2	11,1
штаттың қысқаруына байланысты жұмыстан босатылу	69,6	71,2	63,4	28,2	29,6	28,7	41,4	41,6	34,7
өз еркімен жұмыстан босану	75,3	85,3	86,6	34,0	35,6	36,8	41,3	49,7	49,8

	Барлығы			соның ішінде					
				ерлер			әйелдер		
	2004	2005	2006	2004	2005	2006	2004	2005	2006
келісім-шарттың аяқталуына байланысты жұмыстан босатылу	40,5	41,1	29,4	20,3	20,5	15,3	20,1	20,6	14,1
кәсіпкерлік қызметтің аяқталуы	4,1	4,0	4,7	2,2	2,3	2,0	1,9	1,7	2,7
үй шаруашылығын жүргізу	42,3	62,1	66,7	4,2	8,6	3,8	38,1	53,5	62,9
оқу орнын бітіргеннен кейінгі жұмыстың болмауы	111,3	82,8	80,9	48,3	37,7	37,6	63,1	45,1	43,3
кез келген жұмыстың болмауы	245,0	235,6	224,1	115,1	110,2	105,4	130,0	125,4	118,7
өзге себеп	23,6	32,7	49,8	11,2	14,5	24,3	12,4	18,3	25,5

Жұмыссыз халықтың жұмыспен қамтылмаудың себептері бойынша құрылымы

пайызбен

	Барлығы			соның ішінде					
				ерлер			әйелдер		
	2004	2005	2006	2004	2005	2006	2004	2005	2006
Жұмыссыздар - барлығы	100	100	100	100	100	100	100	100	100
олардан мына себептер бойынша:									
кәсіпорынның таратылуына байланысты жұмыстан босатылу	7,1	4,0	3,2	6,2	4,3	3,3	7,8	3,8	3,1
штаттың қысқаруына байланысты жұмыстан босатылу	10,6	11,1	10,1	10,0	11,0	10,9	11,0	11,2	9,6
өз еркімен жұмыстан босану	11,4	13,3	13,8	12,1	13,2	14,0	10,9	13,4	13,7
келісім-шарттың аяқталуына байланысты жұмыстан босатылу	6,1	6,4	4,7	7,2	7,6	5,8	5,3	5,6	3,9
кәсіпкерлік қызметтің аяқталуы	0,6	0,6	0,8	0,8	0,8	0,8	0,5	0,5	0,8
үй шаруашылығын жүргізу	6,4	9,7	10,7	1,5	3,2	1,5	10,1	14,5	17,3
оқу орнын бітіргеннен кейінгі жұмыстың болмауы	16,9	12,9	12,9	17,2	13,9	14,3	16,7	12,2	11,9
кез келген жұмыстың болмауы	37,2	36,8	35,8	40,9	40,7	40,2	34,4	33,9	32,7
өзге себеп	3,6	5,1	8,0	4,0	5,3	9,3	3,3	4,9	7,0
Жұмыссыздар - барлығы	100	100	100	42,7	42,2	42,0	57,3	57,8	58,0
олардан мына себептер бойынша:									
кәсіпорынның таратылуына байланысты жұмыстан босатылу	100	100	100	37,2	45,1	43,5	62,8	54,9	56,5
штаттың қысқаруына байланысты жұмыстан босатылу	100	100	100	40,5	41,6	45,2	59,5	58,4	54,8
өз еркімен жұмыстан босану	100	100	100	45,2	41,7	42,5	54,8	58,3	57,5
келісім-шарттың аяқталуына байланысты жұмыстан босатылу	100	100	100	50,3	49,8	52,0	49,7	50,2	48,0
кәсіпкерлік қызметтің аяқталуы	100	100	100	54,1	57,3	42,3	45,9	42,7	57,7
үй шаруашылығын жүргізу	100	100	100	9,9	13,8	5,8	90,1	86,2	94,2
оқу орнын бітіргеннен кейінгі жұмыстың болмауы	100	100	100	43,4	45,6	46,5	56,6	54,4	53,5
кез келген жұмыстың болмауы	100	100	100	47,0	46,8	47,0	53,0	53,2	53,0
өзге себеп	100	100	100	47,6	44,2	48,8	52,4	55,8	51,2

Жұмыссыз халық жұмыспен қамтылмау себептері және жас топтары бойынша

мың адам

	Барлығы			соның ішінде жасы					
				15			16-24		
	2004	2005	2006	2004	2005	2006	2004	2005	2006
Жұмыссыздар - барлығы	658,8	640,7	625,4	1,1	1,8	1,3	190,5	181,8	167,7
олардан мына себептер бойынша:									
кәсіпорынның таратылуына байланысты жұмыстан босатылу	47,0	25,9	19,7	-	-	-	3,8	1,2	1,4
штаттың қысқаруына байланысты жұмыстан босатылу	69,6	71,2	63,4	-	-	-	4,6	11,8	9,6
өз еркімен жұмыстан босану	75,3	85,3	86,6	-	0,1	-	8,4	9,7	9,1
келісім-шарттың аяқталуына байланысты жұмыстан босатылу	40,5	41,1	29,4	-	-	-	6,3	7,1	4,3
кәсіпкерлік қызметтің аяқталуы	4,1	4,0	4,7	-	-	-	0,1	0,1	0,4
үй шаруашылығын жүргізу	42,3	62,1	66,7	-	0,3	-	6,2	9,0	9,9
оқу орнын бітіргеннен кейінгі жұмыстың болмауы	111,3	82,8	80,9	0,6	-	-	86,7	62,7	54,1
кез келген жұмыстың болмауы	245,0	235,6	224,1	0,1	0,6	0,4	62,2	62,9	51,1
өзге себеп	23,6	32,7	49,8	0,4	0,9	0,9	12,1	17,2	27,8

жалғасы

	соның ішінде мына жастағылар					
	25-34			35-44		
	2004	2005	2006	2004	2005	2006
Жұмыссыздар - барлығы	194,8	190,4	192,5	132,1	120,9	121,8
олардан мына себептер бойынша:						
кәсіпорынның таратылуына байланысты жұмыстан босатылу	8,0	6,6	1,8	13,1	5,8	6,3
штаттың қысқаруына байланысты жұмыстан босатылу	20,3	15,5	15,7	18,0	17,5	15,6
өз еркімен жұмыстан босану	23,8	29,3	32,7	24,5	25,7	18,7
келісім-шарттың аяқталуына байланысты жұмыстан босатылу	14,2	14,6	9,6	9,9	9,7	7,0
кәсіпкерлік қызметтің аяқталуы	1,1	0,8	1,0	1,1	1,4	0,8
үй шаруашылығын жүргізу	18,4	24,3	26,7	10,8	14,6	18,7
оқу орнын бітіргеннен кейінгі жұмыстың болмауы	21,2	17,6	23,2	2,7	2,1	2,8
кез келген жұмыстың болмауы	84,1	77,7	75,6	50,6	41,9	46,5
өзге себеп	3,7	3,8	6,2	1,4	2,3	5,5

жалғасы

	соның ішінде мына жастағылар					
	45-54			55-64		
	2004	2005	2006	2004	2005	2006
Жұмыссыздар - барлығы	109,5	114,7	104,7	30,9	31,1	37,4
олардан мына себептер бойынша:						
кәсіпорынның таратылуына байланысты жұмыстан босатылу	17,1	10,3	7,9	5,1	1,9	2,3
штаттың қысқаруына байланысты жұмыстан босатылу	19,9	17,0	16,6	6,8	9,4	5,9
өз еркімен жұмыстан босану	15,2	17,5	18,5	3,5	3,1	7,6
келісім-шарттың аяқталуына байланысты жұмыстан босатылу	7,3	8,5	6,1	2,7	1,1	2,5
кәсіпкерлік қызметтің аяқталуы	0,9	1,1	1,0	0,8	0,5	1,5
үй шаруашылығын жүргізу	5,9	11,9	9,6	1,0	2,1	1,9
оқу орнын бітіргеннен кейінгі жұмыстың болмауы	0,2	0,4	0,8	-	-	0,0
кез келген жұмыстың болмауы	40,1	43,5	40,3	7,9	9,0	10,2
өзге себеп	2,9	4,5	4,0	3,1	3,9	5,5

**Жұмыссыз халықтың жұмыспен қамтылмау себептері
және жас топтары бойынша құрылымы**

пайызбен

	Барлығы			соның ішінде жасы					
				15			16-24		
	2004	2005	2006	2004	2005	2006	2004	2005	2006
Жұмыссыздар - барлығы	100	100	100	100	100	100	100	100	100
олардан мына себептер бойынша:									
кәсіпорынның таратылуына байланысты жұмыстан босатылу	7,1	4,0	3,2	-	-	-	2,0	0,7	0,9
штаттың қысқаруына байланысты жұмыстан босатылу	10,6	11,1	10,1	-	-	-	2,4	6,5	5,8
өз еркімен жұмыстан босану	11,4	13,3	13,8	-	2,8	-	4,4	5,3	5,4
келісім-шарттың аяқталуына байланысты жұмыстан босатылу	6,1	6,4	4,7	-	-	-	3,3	3,9	2,6
кәсіпкерлік қызметтің аяқталуы	0,6	0,6	0,8	-	-	-	0,1	0,1	0,2
үй шаруашылығын жүргізу	6,4	9,7	10,7	-	13,7	-	3,2	5,0	5,9
оқу орнын бітіргеннен кейінгі жұмыстың болмауы	16,9	12,9	12,9	53,4	-	-	45,5	34,5	32,2
кез келген жұмыстың болмауы	37,2	36,8	35,8	8,8	32,5	32,0	32,7	34,6	30,5
өзге себеп	3,6	5,1	8,0	37,7	51,1	68,0	6,4	9,5	16,6
Жұмыссыздар - барлығы	100	100	100	0,2	0,3	0,2	28,9	28,4	26,8
олардан мына себептер бойынша:									
кәсіпорынның таратылуына байланысты жұмыстан босатылу	100	100	100	-	-	-	8,0	4,7	7,3
штаттың қысқаруына байланысты жұмыстан босатылу	100	100	100	-	-	-	6,6	16,5	15,2
өз еркімен жұмыстан босану	100	100	100	-	0,1	-	11,2	11,3	10,5
келісім-шарттың аяқталуына байланысты жұмыстан босатылу	100	100	100	-	-	-	15,6	17,4	14,6
кәсіпкерлік қызметтің аяқталуы	100	100	100	-	-	-	3,3	3,1	7,9
үй шаруашылығын жүргізу	100	100	100	-	0,4	-	14,6	14,5	14,8
оқу орнын бітіргеннен кейінгі жұмыстың болмауы	100	100	100	0,5	-	-	77,8	75,7	66,8
кез келген жұмыстың болмауы	100	100	100	0,0	0,3	0,2	25,4	26,7	22,8
өзге себеп	100	100	100	1,8	2,9	1,8	51,4	52,5	55,8

жалғасы

	соның ішінде мына жастағылар					
	25-34			35-44		
	2004	2005	2006	2004	2005	2006
Жұмыссыздар - барлығы	100	100	100	100	100	100
олардан мына себептер бойынша:						
кәсіпорынның таратылуына байланысты жұмыстан босатылу	4,1	3,5	0,9	9,9	4,8	5,1
штаттың қысқаруына байланысты жұмыстан босатылу	10,4	8,1	8,2	13,6	14,5	12,8
өз еркімен жұмыстан босану	12,2	15,4	17,0	18,5	21,2	15,3
келісім-шарттың аяқталуына байланысты жұмыстан босатылу	7,3	7,7	5,0	7,5	8,0	5,7
кәсіпкерлік қызметтің аяқталуы	0,6	0,4	0,5	0,9	1,1	0,7
үй шаруашылығын жүргізу	9,5	12,8	13,9	8,2	12,1	15,3
оқу орнын бітіргеннен кейінгі жұмыстың болмауы	10,9	9,3	12,1	2,0	1,7	2,3
кез келген жұмыстың болмауы	43,2	40,8	39,3	38,3	34,6	38,1
өзге себеп	1,9	2,0	3,2	1,0	1,9	4,5
Жұмыссыздар - барлығы	29,6	29,7	30,8	20,0	18,9	19,5
олардан мына себептер бойынша:						
кәсіпорынның таратылуына байланысты жұмыстан босатылу	17,0	25,6	9,3	27,9	22,4	31,7
штаттың қысқаруына байланысты жұмыстан босатылу	29,2	21,8	24,8	25,8	24,6	24,7

жалғасы

	соның ішінде мына жастағылар					
	25-34			35-44		
	2004	2005	2006	2004	2005	2006
өз еркімен жұмыстан босану	31,6	34,3	37,8	32,5	30,1	21,6
келісім-шарттың аяқталуына						
байланысты жұмыстан босатылу	35,2	35,6	32,6	24,4	23,6	23,8
кәсіпкерлік қызметтің аяқталуы	27,9	20,3	20,9	28,0	34,6	17,6
үй шаруашылығын жүргізу	43,5	39,1	40,0	25,5	23,5	28,0
оқу орнын бітіргеннен кейінгі						
жұмыстың болмауы	19,0	21,3	28,7	2,4	2,5	3,5
кез келген жұмыстың болмауы	34,3	33,0	33,7	20,7	17,8	20,7
өзге себеп	15,5	11,6	12,4	5,8	7,2	11,0

жалғасы

	соның ішінде мына жастағылар					
	45-54			55-64		
	2004	2005	2006	2004	2005	2006
Жұмыссыздар - барлығы	100	100	100	100	100	100
олардан мына себептер бойынша:						
кәсіпорынның таратылуына						
байланысты жұмыстан босатылу	15,6	9,0	7,5	16,6	6,2	6,2
штаттың қысқаруына байланысты жұмыстан босатылу	18,1	14,8	15,8	22,1	30,3	15,7
өз еркімен жұмыстан босану	13,9	15,3	17,6	11,2	10,1	20,3
келісім-шарттың аяқталуына						
байланысты жұмыстан босатылу	6,7	7,4	5,8	8,7	3,4	6,6
кәсіпкерлік қызметтің аяқталуы	0,8	1,0	1,0	2,5	1,8	4,1
үй шаруашылығын жүргізу	5,4	10,4	9,1	3,3	6,6	5,2
оқу орнын бітіргеннен кейінгі						
жұмыстың болмауы	0,2	0,3	0,8	-	-	0,1
кез келген жұмыстың болмауы	36,6	37,9	38,5	25,7	29,0	27,2
өзге себеп	2,7	3,9	3,8	10,0	12,7	14,7
Жұмыссыздар - барлығы	16,6	17,9	16,7	4,7	4,9	6,0
олардан мына себептер бойынша:						
кәсіпорынның таратылуына						
байланысты жұмыстан босатылу	36,3	39,8	39,9	10,9	7,4	11,8
штаттың қысқаруына байланысты жұмыстан босатылу	28,6	23,9	26,1	9,8	13,2	9,2
өз еркімен жұмыстан босану	20,1	20,5	21,3	4,6	3,7	8,8
келісім-шарттың аяқталуына						
байланысты жұмыстан босатылу	18,2	20,8	20,6	6,7	2,6	8,4
кәсіпкерлік қызметтің аяқталуы	22,3	28,1	21,6	18,6	13,8	32,1
үй шаруашылығын жүргізу	13,9	19,1	14,3	2,4	3,3	2,9
оқу орнын бітіргеннен кейінгі						
жұмыстың болмауы	0,2	0,5	1,0	-	-	0,1
кез келген жұмыстың болмауы	16,4	18,4	18,0	3,2	3,8	4,5
өзге себеп	12,4	13,8	8,0	13,0	12,0	11,0

Жұмыссыз халық жұмыспен қамтылмаудың себептері және ұзақтығы бойынша¹⁾

мың адам

	Барлығы			соның ішінде соңғы жұмыс орнын қалдырғанына					
				1 айдан аз			3 айға дейін		
	2004	2005	2006	2004	2005	2006	2004	2005	2006
Жұмыссыздар - барлығы	640,3	615,2	585,7	13,5	16,5	15,2	72,5	63,7	71,4
олардан мына себептер бойынша:									
кәсіпорынның таратылуына байланысты жұмыстан босатылу	47,0	25,9	19,7	0,3	0,3	0,9	1,8	0,8	2,6
штаттың қысқаруына байланысты жұмыстан босатылу	69,6	71,2	63,4	1,7	1,3	1,4	5,9	5,1	5,7
өз еркімен жұмыстан босану	75,3	85,3	86,6	3,9	4,9	4,3	16,0	15,2	17,9
келісім-шарттың аяқталуына байланысты жұмыстан босатылу	40,5	41,1	29,4	3,3	1,7	2,4	12,3	11,7	8,8
кәсіпкерлік қызметтің аяқталуы	4,1	4,0	4,7	0,1	0,5	0,3	1,7	0,6	2,4
үй шаруашылығын жүргізу	42,3	62,1	66,7	0,5	1,2	0,7	3,0	5,8	2,8
оқу орнын бітіргеннен кейінгі жұмыстың болмауы	111,3	82,8	80,9	-	-	-	-	-	-
кез келген жұмыстың болмауы	245,0	235,6	224,1	3,8	6,5	4,8	31,7	23,8	28,6
жұмыс істеудің қажеттілігі жоқ	5,0	7,2	10,1	-	0,2	0,5	0,1	0,7	2,6

жалғасы

	соның ішінде соңғы жұмыс орнын қалдырғанына					
	3 айдан 6 айға дейін			6 айдан 12 айға дейін		
	2004	2005	2006	2004	2005	2006
Жұмыссыздар - барлығы	72,0	96,4	83,0	83,7	94,9	98,7
олардан мына себептер бойынша:						
кәсіпорынның таратылуына байланысты жұмыстан босатылу	2,7	2,9	1,3	9,3	6,0	6,4
штаттың қысқаруына байланысты жұмыстан босатылу	7,0	6,0	9,3	12,7	24,7	24,3
өз еркімен жұмыстан босану	9,2	16,9	19,1	13,2	15,3	18,0
келісім-шарттың аяқталуына байланысты жұмыстан босатылу	7,9	13,7	6,5	5,8	6,0	4,1
кәсіпкерлік қызметтің аяқталуы	0,6	1,0	1,0	0,6	0,8	0,4
үй шаруашылығын жүргізу	4,1	11,6	7,0	7,2	7,0	9,5
оқу орнын бітіргеннен кейінгі жұмыстың болмауы	-	-	-	-	-	-
кез келген жұмыстың болмауы	40,2	44,2	35,4	34,3	34,1	34,9
жұмыс істеудің қажеттілігі жоқ	0,3	0,2	3,3	0,6	1,0	1,0

жалғасы

	соның ішінде соңғы жұмыс орнын қалдырғанына					
	1 жыл және одан көп			ешуақытта жұмыс істемегендер		
	2004	2005	2006	2004	2005	2006
Жұмыссыздар - барлығы	258,3	229,5	200,0	140,3	114,2	117,5
олардан мына себептер бойынша:						
кәсіпорынның таратылуына байланысты жұмыстан босатылу	33,0	15,9	8,5	-	-	-
штаттың қысқаруына байланысты жұмыстан босатылу	42,3	34,1	22,7	-	-	-
өз еркімен жұмыстан босану	33,0	33,1	27,3	-	-	-
келісім-шарттың аяқталуына байланысты жұмыстан босатылу	11,1	8,0	7,6	-	-	-
кәсіпкерлік қызметтің аяқталуы	1,1	1,0	0,7	-	-	-
үй шаруашылығын жүргізу	23,7	28,1	35,8	3,9	8,3	10,9
оқу орнын бітіргеннен кейінгі жұмыстың болмауы	-	-	-	111,3	82,8	80,9
кез келген жұмыстың болмауы	110,5	105,1	95,1	24,6	21,9	25,4
жұмыс істеудің қажеттілігі жоқ	3,6	4,0	2,5	0,5	1,2	0,3

¹⁾ "Жұмыссыздар" деп сыныпталатын зейнеткерлердің, күндізгі оқу нысанының оқушыларының, мүгедектердің есебінсіз.

**Жұмыссыз халықтың жұмыспен қамтылмаудың себептері
және ұзақтығы бойынша құрылымы**

пайызбен

	Барлығы			соның ішінде соңғы жұмыс орнын қалдырғанына					
				1 айдан аз			3 айға дейін		
	2004	2005	2006	2004	2005	2006	2004	2005	2006
Жұмыссыздар - барлығы	100	100	100	100	100	100	100	100	100
олардан мына себептер бойынша:									
кәсіпорынның таратылуына байланысты жұмыстан босатылу	7,3	4,2	3,4	2,1	1,7	5,6	2,5	1,3	3,7
штаттың қысқаруына байланысты жұмыстан босатылу	10,9	11,6	10,8	12,4	8,0	9,5	8,2	8,0	7,9
өз еркімен жұмыстан босану	11,8	13,9	14,8	28,6	29,5	28,5	22,1	23,8	25,1
келісім-шарттың аяқталуына байланысты жұмыстан босатылу	6,3	6,7	5,0	24,4	10,1	15,7	17,0	18,4	12,3
кәсіпкерлік қызметтің аяқталуы	0,6	0,6	0,8	0,7	3,1	1,7	2,4	0,9	3,4
үй шаруашылығын жүргізу	6,6	10,1	11,4	3,6	7,5	4,3	4,1	9,1	4,0
оқу орнын бітіргеннен кейінгі жұмыстың болмауы	17,4	13,5	13,8	-	-	-	-	-	-
кез келген жұмыстың болмауы	38,3	38,3	38,3	28,1	39,1	31,6	43,7	37,4	40,0
жұмыс істеудің қажеттілігі жоқ	0,8	1,2	1,7	-	0,9	3,1	0,1	1,1	3,6
Жұмыссыздар - барлығы	100	100	100	2,1	2,7	2,6	11,3	10,4	12,2
олардан мына себептер бойынша:									
кәсіпорынның таратылуына байланысты жұмыстан босатылу	100	100	100	0,6	1,1	4,3	3,8	3,3	13,4
штаттың қысқаруына байланысты жұмыстан босатылу	100	100	100	2,4	1,9	2,3	8,5	7,1	8,9
өз еркімен жұмыстан босану	100	100	100	5,1	5,7	5,0	21,3	17,8	20,7
келісім-шарттың аяқталуына байланысты жұмыстан босатылу	100	100	100	8,2	4,1	8,1	30,5	28,6	29,8
кәсіпкерлік қызметтің аяқталуы	100	100	100	2,4	12,8	5,5	42,1	15,1	51,4
үй шаруашылығын жүргізу	100	100	100	1,2	2,0	1,0	7,0	9,3	4,2
оқу орнын бітіргеннен кейінгі жұмыстың болмауы	100	100	100	-	-	-	-	-	-
кез келген жұмыстың болмауы	100	100	100	1,6	2,7	2,1	12,9	10,1	12,7
жұмыс істеудің қажеттілігі жоқ	100	100	100	-	2,1	4,7	1,4	9,5	25,4

жалғасы

	соның ішінде соңғы жұмыс орнын қалдырғанына					
	3 айдан 6 айға дейін			6 айдан 12 айға дейін		
	2004	2005	2006	2004	2005	2006
Жұмыссыздар - барлығы	100	100	100	100	100	100
олардан мына себептер бойынша:						
кәсіпорынның таратылуына байланысты жұмыстан босатылу	3,7	3,0	1,6	11,1	6,3	6,5
штаттың қысқаруына байланысты жұмыстан босатылу	9,8	6,3	11,2	15,2	26,0	24,6
өз еркімен жұмыстан босану	12,8	17,5	23,0	15,8	16,2	18,3
келісім-шарттың аяқталуына байланысты жұмыстан босатылу	11,0	14,2	7,8	6,9	6,3	4,2
кәсіпкерлік қызметтің аяқталуы	0,8	1,0	1,2	0,7	0,8	0,4
үй шаруашылығын жүргізу	5,7	12,0	8,4	8,6	7,4	9,6
оқу орнын бітіргеннен кейінгі жұмыстың болмауы	-	-	-	-	-	-
кез келген жұмыстың болмауы	55,9	45,8	42,7	41,0	36,0	35,4
жұмыс істеудің қажеттілігі жоқ	0,4	0,2	4,0	0,7	1,0	1,0
Жұмыссыздар - барлығы	11,2	15,7	14,2	13,1	15,4	16,8
олардан мына себептер бойынша:						
кәсіпорынның таратылуына байланысты жұмыстан босатылу	5,7	11,1	6,8	19,8	23,1	32,4
штаттың қысқаруына байланысты жұмыстан босатылу	10,1	8,5	14,7	18,3	34,7	38,3
өз еркімен жұмыстан босану	12,2	19,8	22,1	17,5	18,0	20,8

	соның ішінде соңғы жұмыс орнын қалдырғанына					
	3 айдан 6 айға дейін			6 айдан 12 айға дейін		
	2004	2005	2006	2004	2005	2006
келісім-шарттың аяқталуына байланысты жұмыстан босатылу	19,6	33,3	22,0	14,3	14,5	14,1
кәсіпкерлік қызметтің аяқталуы	14,3	25,0	21,1	14,1	20,1	7,9
үй шаруашылығын жүргізу	9,6	18,7	10,5	17,0	11,3	14,3
оқу орнын бітіргеннен кейінгі жұмыстың болмауы	-	-	-	-	-	-
кез келген жұмыстың болмауы	16,4	18,7	15,8	14,0	14,5	15,6
жұмыс істеудің қажеттілігі жоқ	5,2	2,5	33,1	11,9	13,6	9,9

жалғасы

	соның ішінде соңғы жұмыс орнын қалдырғанына					
	1 жыл және одан көп			ешуақытта жұмыс істемегендер		
	2004	2005	2006	2004	2005	2006
Жұмыссыздар - барлығы	100	100	100	100	100	100
олардан мына себептер бойынша:						
кәсіпорынның таратылуына байланысты жұмыстан босатылу	12,8	6,9	4,2	-	-	-
штаттың қысқаруына байланысты жұмыстан босатылу	16,4	14,9	11,3	-	-	-
өз еркімен жұмыстан босану	12,8	14,4	13,6	-	-	-
келісім-шарттың аяқталуына байланысты жұмыстан босатылу	4,3	3,5	3,8	-	-	-
кәсіпкерлік қызметтің аяқталуы	0,4	0,4	0,3	-	-	-
үй шаруашылығын жүргізу	9,2	12,2	17,9	2,8	7,3	9,3
оқу орнын бітіргеннен кейінгі жұмыстың болмауы	-	-	-	79,4	72,5	68,9
кез келген жұмыстың болмауы	42,8	45,8	47,5	17,5	19,1	21,6
жұмыс істеудің қажеттілігі жоқ	1,4	1,7	1,2	0,4	1,1	0,2
Жұмыссыздар - барлығы	40,3	37,3	34,1	21,9	18,6	20,1
олардан мына себептер бойынша:						
кәсіпорынның таратылуына байланысты жұмыстан босатылу	70,1	61,5	43,1	-	-	-
штаттың қысқаруына байланысты жұмыстан босатылу	60,7	47,9	35,7	-	-	-
өз еркімен жұмыстан босану	43,9	38,8	31,5	-	-	-
келісім-шарттың аяқталуына байланысты жұмыстан босатылу	27,5	19,5	25,9	-	-	-
кәсіпкерлік қызметтің аяқталуы	27,0	27,1	14,1	-	-	-
үй шаруашылығын жүргізу	56,1	45,3	53,6	9,2	13,4	16,4
оқу орнын бітіргеннен кейінгі жұмыстың болмауы	-	-	-	100,0	100,0	100,0
кез келген жұмыстың болмауы	45,1	44,6	42,4	10,0	9,3	11,3
жұмыс істеудің қажеттілігі жоқ	71,6	55,1	24,5	9,9	17,2	2,5

Жұмыссыз халықтың соңғы жұмыс орны бойынша жұмыспен қамтылмауының себептері

мың адам

	Барлығы			одан жұмыстан босатылғандары					
				кәсіпорынның таратылуына байланысты			штаттың қысқаруына байланысты		
	2004	2005	2006	2004	2005	2006	2004	2005	2006
Жұмыссыздар - барлығы	658,8	640,7	625,4	47,0	25,9	19,7	69,6	71,2	63,4
олардан экономикалық қызметтің мына түрлерінде жұмыспен қамтылғандар:									
Ауыл шаруашылығы, аңшылық және орман шаруашылығы	143,1	138,8	138,1	15,9	8,2	7,5	7,0	9,0	13,6
Балық аулау, балық өсіру	0,5	0,9	0,6	-	0,4	-	-	-	-
Өнеркәсіп	61,5	64,1	58,7	9,6	4,6	3,9	17,8	16,1	11,0
соның ішінде:									
көп өндіру	6,7	10,0	9,4	0,8	0,8	0,3	2,7	1,9	2,1
өңдеу	46,5	43,1	38,3	8,2	3,6	3,4	12,2	11,6	6,0
электр энергиясын, газ бен су өндіру және тарату	8,3	11,0	11,0	0,6	0,3	0,3	2,9	2,7	2,9
Құрылыс	48,5	46,5	37,6	4,9	2,3	1,2	7,0	7,9	5,1
Сауда; автомобильдерді, тұрмыстық бұйымдар мен жеке пайдаланатын заттарды жөндеу	80,7	89,6	80,5	3,8	3,0	1,0	9,6	10,1	8,0
Қонақ үйлер мен мейрамханалар	11,7	12,9	15,9	0,9	0,2	0,7	1,1	2,5	1,1
Көлік және байланыс	36,2	34,3	35,5	2,9	2,5	2,5	7,2	9,0	9,3
Қаржы қызметі	9,3	6,8	7,4	0,5	0,2	0,4	2,6	0,7	1,2
Жылжымайтын мүлікпен операциялар, жалға беру және тұтынушыларға қызмет көрсету	5,7	10,6	7,5	1,1	0,5	0,3	0,9	1,1	1,0
Мемлекеттік басқару	15,3	16,2	16,1	1,9	1,3	1,0	3,0	2,9	3,9
Білім беру	38,2	33,5	30,7	3,0	1,0	0,7	6,4	4,7	3,6
Денсаулық сақтау және әлеуметтік қызмет көрсету	22,5	20,7	19,6	0,9	0,5	0,2	4,3	4,3	3,9
Коммуналдық, әлеуметтік және дербес қызметтер көрсету	17,8	14,5	10,0	1,7	1,3	0,2	2,8	2,6	1,7
Үй шаруашылығын жүргізу бойынша қызмет көрсету	9,2	11,6	9,8	-	0,0	-	-	0,2	-
Көрсетпегендер	158,8	139,7	157,3	-	-	-	-	-	-

жалғасы

	олардан жұмыспен қамтылмағандар								
	өз еркімен жұмыстан босатылуына байланысты			келісім-шарт мерзімінің бітуіне байланысты			кәсіпкерлік қызметтің аяқталуына байланысты		
	2004	2005	2006	2004	2005	2006	2004	2005	2006
Жұмыссыздар - барлығы	75,3	85,3	86,6	40,5	41,1	29,4	4,1	4,0	4,7
олардан экономикалық қызметтің мына түрлерінде жұмыспен қамтылғандар:									
Ауыл шаруашылығы, аңшылық және орман шаруашылығы	9,2	10,4	9,3	9,8	9,5	9,8	0,6	0,6	0,1
Балық аулау, балық өсіру	0,1	-	-	-	-	-	-	-	-
Өнеркәсіп	12,0	15,0	17,8	4,2	5,2	4,0	0,0	0,1	0,1
соның ішінде:									
көп өндіру	1,0	3,4	2,9	0,4	1,6	1,2	-	-	-
өңдеу	9,5	9,4	11,7	3,0	3,0	2,2	0,0	-	-
электр энергиясын, газ бен су өндіру және тарату	1,5	2,1	3,2	0,8	0,7	0,7	-	0,1	0,1
Құрылыс	7,9	7,2	8,7	4,8	8,0	2,8	-	0,3	-
Сауда; автомобильдерді, тұрмыстық бұйымдар мен жеке пайдаланатын заттарды жөндеу	14,6	18,1	17,4	8,2	9,6	3,9	3,0	2,2	3,5
Қонақ үйлер мен мейрамханалар	2,9	2,4	3,6	0,4	1,7	2,0	0,1	0,1	-
Көлік және байланыс	6,3	8,2	7,0	4,2	2,2	2,2	0,1	0,5	0,8
Қаржы қызметі	0,8	1,0	1,4	0,8	0,6	0,5	-	-	-

	олардан жұмыспен қамтылмағандар								
	өз еркімен жұмыстан босатылуына байланысты			келісім-шарт мерзімінің бітуіне байланысты			кәсіпкерлік қызметтің аяқталуына байланысты		
	2004	2005	2006	2004	2005	2006	2004	2005	2006
Жылжымайтын мүлікпен операциялар, жалға беру және тұтынушыларға қызмет көрсету	0,9	3,0	3,3	0,5	0,2	1,0	-	-	-
Мемлекеттік басқару	4,3	4,2	4,2	1,7	0,9	0,4	-	-	-
Білім беру	9,0	9,0	7,9	2,9	1,9	1,0	0,2	-	-
Денсаулық сақтау және әлеуметтік қызмет көрсету	5,0	4,3	4,2	0,8	0,2	1,0	-	-	0,2
Коммуналдық, әлеуметтік және дербес қызметтер көрсету	2,3	2,3	1,8	2,1	0,9	0,8	-	0,0	0,1
Үй шаруашылығын жүргізу бойынша қызмет көрсету	0,1	0,1	0,1	0,2	0,1	0,1	-	-	-
Көрсетпегендер	-	-	-	-	-	-	-	-	-

жалғасы

	олардан жұмыспен қамтылмағандар								
	үй шаруашылығын жүргізуге байланысты			кез келген жұмыстың болмауына байланысты			жұмыс істеуге қажеттіліктің болмауына байланысты		
	2004	2005	2006	2004	2005	2006	2004	2005	2006
Жұмыссыздар - барлығы	42,3	62,1	66,7	245,0	235,6	224,1	5,0	7,2	4,6
олардан экономикалық қызметтің мына түрлерінде жұмыспен қамтылғандар:									
Ауыл шаруашылығы, аңшылық және орман шаруашылығы	7,3	18,1	7,2	91,6	80,6	85,6	1,7	2,4	1,9
Балық аулау, балық өсіру	-	-	0,2	0,5	0,5	0,4	-	-	-
Өнеркәсіп	4,2	3,6	5,8	13,6	19,0	15,8	-	0,3	0,3
соның ішінде:									
кен өндіру	0,1	0,5	0,6	1,8	1,7	2,4	-	0,2	-
өңдеу	4,0	3,0	4,7	9,5	12,3	10,1	-	0,2	0,3
электр энергиясын, газ бен су өндіру және тарату	0,1	0,1	0,5	2,3	4,9	3,4	-	-	-
Құрылыс	1,5	2,1	2,6	22,4	18,8	15,1	0,1	-	0,3
Сауда; автомобильдерді, тұрмыстық бұйымдар мен жеке пайдаланатын заттарды жөндеу	8,2	8,5	14,7	33,0	37,6	31,6	0,4	0,5	0,3
Қонақ үйлер мен мейрамханалар	0,8	2,0	2,6	5,4	3,9	5,8	0,1	-	0,1
Көлік және байланыс	1,8	1,4	1,4	13,7	10,4	12,3	0,1	0,0	-
Қаржы қызметі	0,8	1,6	1,6	3,6	2,6	2,1	0,2	-	0,2
Жылжымайтын мүлікпен операциялар, жалға беру және тұтынушыларға қызмет көрсету	0,5	0,6	0,7	1,9	5,2	1,3	-	-	-
Мемлекеттік басқару	1,3	1,1	1,8	3,1	5,8	4,5	-	0,0	0,3
Білім беру	4,4	5,1	6,0	11,9	11,0	10,9	0,4	0,7	0,6
Денсаулық сақтау және әлеуметтік қызмет көрсету	2,3	3,6	4,1	8,6	7,5	5,6	0,5	0,4	0,4
Коммуналдық, әлеуметтік және дербес қызметтер көрсету	1,2	1,8	2,4	7,7	5,6	3,0	0,1	-	-
Үй шаруашылығын жүргізу бойынша қызмет көрсету	4,1	4,3	4,8	3,7	5,3	4,7	1,0	1,5	-
Көрсетпегендер	3,9	8,3	10,9	24,6	21,9	25,4	0,5	1,2	0,3

**Жұмыссыз халықтың соңғы жұмыс орны бойынша жұмыспен
қамтылмау себептерінің құрылымы**

пайызбен

	Барлығы			одан жұмыстан босатылғандары					
				кәсіпорынның таратылуына байланысты			штаттың қысқаруына байланысты		
	2004	2005	2006	2004	2005	2006	2004	2005	2006
Жұмыссыздар - барлығы	100	100	100	100	100	100	100	100	100
олардан экономикалық қызметтің мына түрлерінде жұмыспен қамтылғандар:									
Ауыл шаруашылығы, аңшылық және орман шаруашылығы	21,7	21,7	22,1	33,8	31,5	38,2	10,1	12,7	21,4
Балық аулау, балық өсіру	0,1	0,1	0,1	-	1,6	-	-	-	-
Өнеркәсіп	9,3	10,0	9,4	20,4	17,9	19,8	25,6	22,7	17,3
соның ішінде:									
кен өндіру	10,9	15,6	1,5	7,9	16,9	1,3	15,4	11,6	3,3
өңдеу	75,6	67,2	6,1	85,6	77,2	17,2	68,4	71,6	9,4
электр энергиясын, газ бен су өндіру және тарату	13,4	17,1	1,8	6,6	5,9	1,4	16,3	16,7	4,5
Құрылыс	7,4	7,3	6,0	10,4	8,7	6,1	10,1	11,1	8,0
Сауда; автомобильдерді, тұрмыстық бұйымдар мен жеке пайдаланатын заттарды жөндеу	12,2	14,0	12,9	8,0	11,4	5,3	13,7	14,1	12,7
Қонақ үйлер мен мейрамханалар	1,8	2,0	2,5	2,0	0,9	3,6	1,6	3,5	1,7
Көлік және байланыс	5,5	5,4	5,7	6,1	9,8	12,7	10,3	12,6	14,6
Қаржы қызметі	1,4	1,1	1,2	1,2	0,7	2,0	3,7	1,0	1,9
Жылжымайтын мүлікпен операциялар, жалға беру және тұтынушыларға қызмет көрсету	0,9	1,7	1,2	2,2	1,8	1,4	1,2	1,6	1,7
Мемлекеттік басқару	2,3	2,5	2,6	4,0	5,0	5,2	4,3	4,0	6,1
Білім беру	5,8	5,2	4,9	6,4	4,0	3,6	9,2	6,6	5,7
Денсаулық сақтау және әлеуметтік қызмет көрсету	3,4	3,2	3,1	2,0	1,8	1,1	6,2	6,1	6,2
Коммуналдық, әлеуметтік және дербес қызметтер көрсету	2,7	2,3	1,6	3,5	4,8	0,9	4,0	3,7	2,7
Үй шаруашылығын жүргізу бойынша қызмет көрсету	1,4	1,8	1,6	-	0,2	-	-	0,3	-
Көрсетпегендер	24,1	21,8	25,1	-	-	-	-	-	-

жалғасы

	олардан жұмыспен қамтылмағандар								
	өз еркімен жұмыстан босатылуына байланысты			келісім-шарт мерзімінің бітуіне байланысты			кәсіпкерлік қызметтің аяқталуына байланысты		
	2004	2005	2006	2004	2005	2006	2004	2005	2006
Жұмыссыздар - барлығы	100	100	100	100	100	100	100	100	100
олардан экономикалық қызметтің мына түрлерінде жұмыспен қамтылғандар:									
Ауыл шаруашылығы, аңшылық және орман шаруашылығы	12,2	12,2	10,7	24,2	23,0	33,3	15,7	15,5	3,0
Балық аулау, балық өсіру	0,1	-	-	-	-	-	-	-	-
Өнеркәсіп	15,9	17,6	20,5	10,5	12,7	13,6	1,1	3,3	2,2
соның ішінде:									
кен өндіру	8,1	22,8	3,3	9,1	30,0	4,0	-	-	-
өңдеу	79,0	62,9	13,5	72,0	57,4	7,3	100,0	-	-
Электр энергиясын, газ бен су өндіру және тарату	12,9	14,3	3,7	18,9	12,7	2,3	-	100,0	2,2
Құрылыс	10,4	8,4	10,1	11,8	19,4	9,6	-	7,6	-
Сауда; автомобильдерді, тұрмыстық бұйымдар мен жеке пайдаланатын заттарды жөндеу	19,4	21,2	20,1	20,2	23,5	13,2	72,7	56,3	73,4
Қонақ үйлер мен мейрамханалар	3,9	2,8	4,1	0,9	4,2	6,7	1,6	3,1	-
Көлік және байланыс	8,3	9,7	8,1	10,4	5,3	7,5	3,1	13,3	16,8

	олардан жұмыспен қамтылмағандар								
	өз еркімен жұмыстан босатылуына байланысты			келісім-шарт мерзімінің бітуіне байланысты			кәсіпкерлік қызметтің аяқталуына байланысты		
	2004	2005	2006	2004	2005	2006	2004	2005	2006
Қаржы қызметі	1,1	1,2	1,6	1,9	1,5	1,8	-	-	-
Жылжымайтын мүлікпен операциялар, жалға беру және тұтынушыларға қызмет көрсету	1,1	3,5	3,8	1,2	0,6	3,3	-	-	-
Мемлекеттік басқару	5,7	5,0	4,9	4,1	2,3	1,4	-	-	-
Білім беру	12,0	10,5	9,1	7,1	4,7	3,3	5,8	-	-
Денсаулық сақтау және әлеуметтік қызмет көрсету	6,6	5,1	4,9	2,1	0,4	3,3	-	-	3,3
Коммуналдық, әлеуметтік және дербес қызметтер көрсету	3,1	2,6	2,1	5,3	2,3	2,9	-	1,0	1,4
Үй шаруашылығын жүргізу бойынша қызмет көрсету	0,2	0,1	0,1	0,4	0,2	0,2	-	-	-
Көрсетпегендер	-	-	-	-	-	-	-	-	-

жалғасы

	олардан жұмыспен қамтылмағандар								
	үй шаруашылығын жүргізуге байланысты			кез келген жұмыстың болмауына байланысты			жұмыс істеуге қажеттіліктің болмауына байланысты		
	2004	2005	2006	2004	2005	2006	2004	2005	2006
Жұмыссыздар - барлығы	100	100	100	100	100	100	100	100	100
олардан экономикалық қызметтің мына түрлерінде жұмыспен қамтылғандар:									
Ауыл шаруашылығы, аңшылық және орман шаруашылығы	17,3	29,1	10,7	37,4	34,2	38,2	32,7	33,7	42,0
Балық аулау, балық өсіру	-	-	0,3	0,2	0,2	0,2	-	-	-
Өнеркәсіп	9,9	5,8	8,6	5,5	8,1	7,0	-	4,3	5,7
соның ішінде:									
көп өндіру	1,9	13,1	0,9	13,3	9,2	1,1	-	48,4	-
өңдеу	95,6	83,0	7,0	69,9	65,0	4,5	-	51,6	5,7
электр энергиясын, газ бен су өндіру және тарату	2,6	3,9	0,7	16,8	25,9	1,5	-	-	-
Құрылыс	3,5	3,4	3,8	9,1	8,0	6,7	1,4	-	6,7
Сауда; автомобильдерді, тұрмыстық бұйымдар мен жеке пайдаланатын заттарды жөндеу	19,5	13,7	22,0	13,5	16,0	14,1	7,9	7,0	6,8
Қонақ үйлер мен мейрамханалар	1,8	3,3	3,9	2,2	1,6	2,6	2,7	-	1,3
Көлік және байланыс	4,2	2,2	2,1	5,6	4,4	5,5	1,2	0,6	-
Қаржы қызметі	1,8	2,6	2,4	1,5	1,1	0,9	4,7	-	3,7
Жылжымайтын мүлікпен операциялар, жалға беру және тұтынушыларға қызмет көрсету	1,2	1,0	1,0	0,8	2,2	0,6	-	-	-
Мемлекеттік басқару	3,2	1,7	2,7	1,3	2,4	2,0	-	0,6	6,0
Білім беру	10,5	8,2	9,1	4,9	4,7	4,9	7,3	10,2	14,2
Денсаулық сақтау және әлеуметтік қызмет көрсету	5,5	5,7	6,1	3,5	3,2	2,5	10,7	5,0	8,2
Коммуналдық, әлеуметтік және дербес қызметтер көрсету	2,8	2,9	3,6	3,1	2,4	1,4	1,5	-	-
Үй шаруашылығын жүргізу бойынша қызмет көрсету	9,7	6,9	7,2	1,5	2,2	2,1	20,0	21,3	-
Көрсетпегендер	9,2	13,4	16,4	10,0	9,3	11,3	9,9	17,2	5,5

Жұмыссыз халық соңғы жұмыс орны және санаты бойынша

мың адам

	Барлығы			соның ішінде					
				қызметшілер			жұмысшылар		
	2004	2005	2006	2004	2005	2006	2004	2005	2006
Жұмыссыздар - барлығы	658,8	640,7	625,4	113,6	120,2	117,8	386,4	380,8	350,3
олардан экономикалық қызметтің мына түрлерінде бұрын жұмыспен қамтылғандар:									
Ауыл шаруашылығы, аңшылық және орман шаруашылығы	143,1	138,8	138,1	6,7	6,6	10,7	136,3	132,3	127,4
Балық аулау, балық өсіру	0,5	0,9	0,6	-	0,2	-	0,5	0,7	0,6
Өнеркәсіп	61,5	64,1	58,7	12,9	12,8	14,9	48,6	51,2	43,8
соның ішінде:									
көң өндіру	6,7	10,0	9,4	1,0	1,6	5,0	5,7	8,4	4,3
өңдеу	46,5	43,1	38,3	10,5	8,5	7,2	35,9	34,6	31,1
электр энергиясын, газ бен су өндіру және тарату	8,3	11,0	11,0	1,4	2,8	2,7	6,9	8,2	8,3
Құрылыс	48,5	46,5	37,6	5,7	5,0	7,9	42,7	41,6	29,6
Сауда; автомобильдерді, тұрмыстық бұйымдар мен жеке пайдаланатын заттарды жөндеу	80,7	89,6	80,5	15,2	24,1	16,8	65,4	65,5	63,7
Қонақ үйлер мен мейрамханалар	11,7	12,9	15,9	1,6	3,7	1,8	10,2	9,2	14,1
Көлік және байланыс	36,2	34,3	35,5	6,9	7,1	7,8	29,3	27,2	27,8
Қаржы қызметі	9,3	6,8	7,4	8,1	6,0	6,7	1,2	0,8	0,7
Жылжымайтын мүлікпен операциялар, жалға беру және тұтынушыларға қызмет көрсету	5,7	10,6	7,5	2,0	7,0	3,3	3,6	3,6	4,2
Мемлекеттік басқару	15,3	16,2	16,1	11,6	11,2	12,6	3,7	5,0	3,6
Білім беру	38,2	33,5	30,7	27,1	22,4	20,8	11,1	11,1	9,9
Денсаулық сақтау және әлеуметтік қызмет көрсету	22,5	20,7	19,6	11,7	10,1	12,0	10,8	10,6	7,6
Коммуналдық, әлеуметтік және дербес қызметтер көрсету	17,8	14,5	10,0	3,7	3,9	2,5	14,1	10,6	7,5
Үй шаруашылығын жүргізу бойынша қызмет көрсету	9,2	11,6	9,8	0,3	0,1	-	8,8	11,5	9,8
Көрсетпегендер	158,8	139,7	157,3	-	-	-	-	-	-

Жұмыссыз халықтың соңғы жұмыс орны және санаты бойынша құрылымы

пайызбен

	Барлығы			соның ішінде					
				қызметшілер			жұмысшылар		
	2004	2005	2006	2004	2005	2006	2004	2005	2006
Жұмыссыздар - барлығы	100	100	100	100	100	100	100	100	100
олардан экономикалық қызметтің мына түрлерінде бұрын жұмыспен қамтылғандар:									
Ауыл шаруашылығы, аңшылық және орман шаруашылығы	21,7	21,7	22,1	5,9	5,5	9,1	35,3	34,7	36,4
Балық аулау, балық өсіру	0,1	0,1	0,1	-	0,2	-	0,1	0,2	0,2
Өнеркәсіп	9,3	10,0	9,4	11,4	10,7	12,7	12,6	13,5	12,5
соның ішінде:									
көң өндіру	10,9	15,6	1,5	7,6	12,3	4,3	11,8	16,5	1,2
өңдеу	75,6	67,2	6,1	81,7	66,1	6,1	74,0	67,5	8,9
электр энергиясын, газ бен су өндіру және тарату	13,4	17,1	1,8	10,7	21,6	2,3	14,2	16,0	2,4
Құрылыс	7,4	7,3	6,0	5,0	4,1	6,7	11,1	10,9	8,5
Сауда; автомобильдерді, тұрмыстық бұйымдар мен жеке пайдаланатын заттарды жөндеу	12,2	14,0	12,9	13,4	20,1	14,3	16,9	17,2	18,2
Қонақ үйлер мен мейрамханалар	1,8	2,0	2,5	1,4	3,1	1,6	2,6	2,4	4,0
Көлік және байланыс	5,5	5,4	5,7	6,0	5,9	6,6	7,6	7,1	7,9
Қаржы қызметі	1,4	1,1	1,2	7,2	5,0	5,7	0,3	0,2	0,2

	Барлығы			соның ішінде					
				қызметшілер			жұмысшылар		
	2004	2005	2006	2004	2005	2006	2004	2005	2006
Жылжымайтын мүлікпен операциялар, жалға беру және тұтынушыларға қызмет көрсету	0,9	1,7	1,2	1,8	5,9	2,8	0,9	0,9	1,2
Мемлекеттік басқару	2,3	2,5	2,6	10,2	9,3	10,7	1,0	1,3	1,0
Білім беру	5,8	5,2	4,9	23,9	18,6	17,6	2,9	2,9	2,8
Денсаулық сақтау және әлеуметтік қызмет көрсету	3,4	3,2	3,1	10,3	8,4	10,2	2,8	2,8	2,2
Коммуналдық, әлеуметтік және дербес қызметтер көрсету	2,7	2,3	1,6	3,3	3,2	2,1	3,6	2,8	2,2
Үй шаруашылығын жүргізу бойынша қызмет көрсету	1,4	1,8	1,6	0,3	0,1	-	2,3	3,0	2,8
Көрсетпегендер	24,1	21,8	25,1	-	-	-	-	-	-

4.4. ЖҰМЫС ІЗДЕСТІРІП ЖҮРГЕН ЖҰМЫССЫЗ ХАЛЫҚ

Жұмыспен қамтылу статусы бойынша жұмыс іздестіріп жүрген жұмыссыз халық

мың адам

	Барлығы			соның ішінде					
				ерлер			әйелдер		
	2004	2005	2006	2004	2005	2006	2004	2005	2006
Жұмыссыздар - барлығы	658,8	640,7	625,4	281,1	270,6	262,5	377,7	370,1	362,9
одан жұмыс іздестіріп жүргендер:									
жалдама қызметкерлер ретінде	307,4	309,4	321,0	121,6	121,4	126,8	185,8	188,0	194,2
соның ішінде:									
мемлекеттік ұйымда	217,6	208,9	179,0	82,5	79,0	66,2	135,1	129,9	112,8
мемлекеттік емес ұйымда	68,9	74,9	111,0	30,1	30,3	50,4	38,8	44,6	60,6
жеке тұлғаларда	15,8	15,5	25,6	6,1	6,6	8,0	9,7	8,9	17,6
шаруа (фермер) қожалық-тарында	5,2	10,2	5,4	2,9	5,5	2,2	2,3	4,6	3,1
өз бетінше жұмыспен айналысатындар ретінде	4,3	4,3	5,0	2,4	1,9	2,2	1,9	2,4	2,8
кез келген жұмысты	347,1	327,1	299,4	157,0	147,3	133,6	190,0	179,7	165,9

Жұмыспен қамтылу статусы бойынша жұмыс іздестіріп жүрген жұмыссыз халықтың құрылымы

пайызбен

	Барлығы			соның ішінде					
				ерлер			әйелдер		
	2004	2005	2006	2004	2005	2006	2004	2005	2006
Жұмыссыздар - барлығы	100	100	100	100	100	100	100	100	100
одан жұмыс іздестіріп жүргендер:									
жалдама қызметкерлер ретінде	46,7	48,3	51,3	43,3	44,9	48,3	49,2	50,8	53,5
соның ішінде:									
мемлекеттік ұйымда	70,8	67,5	55,8	67,9	65,1	52,2	72,7	69,1	58,1
мемлекеттік емес ұйымда	22,4	24,2	34,6	24,8	24,9	39,8	20,9	23,7	31,2
жеке тұлғаларда	5,1	5,0	8,0	5,0	5,4	6,3	5,2	4,8	9,1
шаруа (фермер) қожалық-тарында	1,7	3,3	1,7	2,4	4,5	1,8	1,2	2,5	1,6
өз бетінше жұмыспен айналысатындар ретінде	0,7	0,7	0,8	0,9	0,7	0,8	0,5	0,6	0,8
кез келген жұмысты	52,7	51,0	47,9	55,9	54,4	50,9	50,3	48,6	45,7
Жұмыссыздар - барлығы	100	100	100	42,7	42,2	42,0	57,3	57,8	58,0
одан жұмыс іздестіріп жүргендер:									

жалғасы

	Барлығы			соның ішінде					
				ерлер			әйелдер		
	2004	2005	2006	2004	2005	2006	2004	2005	2006
жалдама қызметкерлер ретінде	100	100	100	39,6	39,2	39,5	60,4	60,8	60,5
соның ішінде:									
мемлекеттік ұйымда	100	100	100	37,9	37,8	37,0	62,1	62,2	63,0
мемлекеттік емес ұйымда	100	100	100	43,7	40,4	45,4	56,3	59,6	54,6
жеке тұлғаларда	100	100	100	38,5	42,4	31,1	61,5	57,6	68,9
шаруа (фермер) қожалық-тарында	100	100	100	55,9	54,3	41,7	44,1	45,7	58,3
өз бетінше жұмыспен айналысатындар ретінде	100	100	100	56,1	44,7	43,4	43,9	55,3	56,6
кез келген жұмысты	100	100	100	45,2	45,0	44,6	54,8	55,0	55,4

Жұмыс режимі бойынша жұмыс іздестіріп жүрген жұмыссыз халық

мың адам

	Барлығы			соның ішінде					
				ерлер			әйелдер		
	2004	2005	2006	2004	2005	2006	2004	2005	2006
Жұмыссыздар - барлығы	658,8	640,7	625,4	281,1	270,6	262,5	377,7	370,1	362,9
одан мына мерзімге жұмыс іздестіріп жүргендер:									
белгісіз мерзімге, толық жұмыс аптасымен (күнімен)	200,7	181,6	223,0	83,6	74,4	89,5	117,1	107,2	133,5
белгісіз мерзімге, толық емес жұмыс аптасымен (күнімен)	26,0	26,6	29,2	8,6	10,9	9,0	17,5	15,7	20,2
белгілі мерзімге, толық жұмыс аптасымен (күнімен)	89,5	103,4	95,7	34,4	39,2	36,9	55,0	64,2	58,8
белгілі мерзімге, толық емес жұмыс аптасымен (күнімен)	13,4	11,3	24,1	3,1	3,5	9,3	10,3	7,7	14,8
кез келген мерзімге	329,1	317,9	253,4	151,4	142,6	117,8	177,8	175,3	135,5

Жұмыс режимі бойынша жұмыс іздестіріп жүрген жұмыссыз халықтың құрылымы

пайызбен

	Барлығы			соның ішінде					
				ерлер			әйелдер		
	2004	2005	2006	2004	2005	2006	2004	2005	2006
Жұмыссыздар - барлығы	100	100	100	100	100	100	100	100	100
одан мына мерзімге жұмыс іздестіріп жүргендер:									
белгісіз мерзімге, толық жұмыс аптасымен (күнімен)	30,5	28,3	35,7	29,7	27,5	34,1	31,0	29,0	36,8
белгісіз мерзімге, толық емес жұмыс аптасымен (күнімен)	3,9	4,2	4,7	3,0	4,0	3,4	4,6	4,2	5,6
белгілі мерзімге, толық жұмыс аптасымен (күнімен)	13,6	16,1	15,3	12,3	14,5	14,0	14,6	17,3	16,2
белгілі мерзімге, толық емес жұмыс аптасымен (күнімен)	2,0	1,8	3,8	1,1	1,3	3,5	2,7	2,1	4,1
кез келген мерзімге	50,0	49,6	40,5	53,9	52,7	44,9	47,1	47,4	37,4
Жұмыссыздар - барлығы	100	100	100	42,7	42,2	42,0	57,3	57,8	58,0
одан мына мерзімге жұмыс іздестіріп жүргендер:									
белгісіз мерзімге, толық жұмыс аптасымен (күнімен)	100	100	100	41,6	41,0	40,1	58,4	59,0	59,9
белгісіз мерзімге, толық емес жұмыс аптасымен (күнімен)	100	100	100	32,9	41,0	30,7	67,1	59,0	69,3
белгілі мерзімге, толық жұмыс аптасымен (күнімен)	100	100	100	38,5	37,9	38,5	61,5	62,1	61,5
белгілі мерзімге, толық емес жұмыс аптасымен (күнімен)	100	100	100	23,0	31,4	38,6	77,0	68,6	61,4
кез келген мерзімге	100	100	100	46,0	44,8	46,5	54,0	55,2	53,5

Жұмыс іздестірудің тәсілдері бойынша жұмыс іздестіріп жүрген жұмыссыз халық*)

мың адам

	Барлығы			соның ішінде					
				ерлер			әйелдер		
	2004	2005	2006	2004	2005	2006	2004	2005	2006
Жұмыссыздар - барлығы	658,8	640,7	625,4	281,1	270,6	262,5	377,7	370,1	362,9
олардан:									
жұмыспен қамту органдарына барғандар	115,7	96,3	102,7	47,0	36,6	38,8	68,7	59,6	63,9
жұмыс берушінің тікелей өзіне барғандар	242,8	244,2	250,6	113,5	116,1	113,8	129,2	128,1	136,7
жеке таныстарын пайдаланғандар	535,6	544,7	504,0	225,9	233,7	219,5	309,7	311,0	284,4
баспасөз қызметін пайдаланғандар	346,0	349,2	311,4	146,2	141,4	129,6	199,8	207,8	181,8
олардан меншікті іс ұйымдастыруға талпынғандар	34,4	26,9	30,2	17,3	14,4	14,4	17,2	12,5	15,8

*) Жолдар бойынша мәндердің сомасы қорытынды саннан көп, себебі респонденттер жұмыс іздестірудің барлық пайдаланылған тәсілдерін көрсетті.

Іздестіру тәсілдері бойынша жұмыс іздестіріп жүрген жұмыссыз халықтың құрылымы

пайызбен

	Барлығы			соның ішінде					
				ерлер			әйелдер		
	2004	2005	2006	2004	2005	2006	2004	2005	2006
Жұмыссыздар - барлығы	100	100	100	100	100	100	100	100	100
олардан:									
жұмыспен қамту органдарына барғандар	17,6	15,0	16,4	16,7	13,5	14,8	18,2	16,1	17,6
жұмыс берушінің тікелей өзіне барғандар	36,9	38,1	40,1	40,4	42,9	43,4	34,2	34,6	37,7
жеке таныстарын пайдаланғандар	81,3	85,0	80,6	80,4	86,4	83,6	82,0	84,0	78,4
баспасөз қызметін пайдаланғандар	52,5	54,5	49,8	52,0	52,2	49,4	52,9	56,1	50,1
олардан меншікті іс ұйымдастыруға талпынғандар	5,2	4,2	4,8	6,1	5,3	5,5	4,5	3,4	4,4
Жұмыссыздар - барлығы	100	100	100	42,7	42,2	42,0	57,3	57,8	58,0
олардан:									
жұмыспен қамту органдарына барғандар	100	100	100	40,6	38,1	37,8	59,4	61,9	62,2
жұмыс берушінің тікелей өзіне барғандар	100	100	100	46,8	47,5	45,4	53,2	52,5	54,6
жеке таныстарын пайдаланғандар	100	100	100	42,2	42,9	43,6	57,8	57,1	56,4
баспасөз қызметін пайдаланғандар	100	100	100	42,3	40,5	41,6	57,7	59,5	58,4
олардан меншікті іс ұйымдастыруға талпынғандар	100	100	100	50,1	53,5	47,6	49,9	46,5	52,4

Жұмыссыз халық жұмыс іздестіру тәсілдері және жас топтары бойынша

мың адам

	Барлығы			соның ішінде жасы					
				15			16-24		
	2004	2005	2006	2004	2005	2006	2004	2005	2006
Жұмыссыздар - барлығы	658,8	640,7	625,4	1,1	1,8	1,3	190,5	181,8	167,7
олардан:									
жұмыспен қамту органдарына барғандар	115,7	96,3	102,7	-	0,2	0,6	28,0	19,5	24,1
жұмыс берушінің тікелей өзіне барғандар	242,8	244,2	250,6	0,4	0,3	1,2	79,5	67,6	69,4
жеке таныстарын пайдаланғандар	535,6	544,7	504,0	0,7	1,7	0,9	159,8	155,6	144,0
баспасөз қызметін пайдаланғандар	346,0	349,2	311,4	0,6	1,2	0,2	99,8	99,4	85,2
олардан меншікті іс ұйымдастыруға талпынғандар	34,4	26,9	30,2	-	-	0,1	7,3	3,5	5,2

жалғасы

	соның ішінде жасы					
	25-34			35-44		
	2004	2005	2006	2004	2005	2006
Жұмыссыздар - барлығы	194,8	190,4	192,5	132,1	120,9	121,8
олардан:						
жұмыспен қамту органдарына барғандар	32,4	29,4	26,6	26,2	22,3	21,6
жұмыс берушінің тікелей өзіне барғандар	70,4	69,0	75,2	45,6	47,3	49,6
жеке таныстарын пайдаланғандар	158,2	158,9	155,9	106,2	103,5	93,9
баспасөз қызметін пайдаланғандар	93,6	101,1	95,1	74,8	65,2	60,3
олардан меншікті іс ұйымдастыруға талпынғандар	11,0	9,2	11,6	7,7	7,4	7,4

жалғасы

	соның ішінде жасы					
	45-54			55-64		
	2004	2005	2006	2004	2005	2006
Жұмыссыздар - барлығы	109,5	114,7	104,7	30,9	31,1	37,4
олардан:						
жұмыспен қамту органдарына барғандар	20,8	20,3	21,8	8,3	4,6	8,0
жұмыс берушінің тікелей өзіне барғандар	35,8	46,7	41,5	11,0	13,3	13,5
жеке таныстарын пайдаланғандар	86,6	97,7	80,2	24,0	27,3	29,1
баспасөз қызметін пайдаланғандар	61,1	65,8	53,8	16,1	16,4	16,8
олардан меншікті іс ұйымдастыруға талпынғандар	7,0	6,1	5,0	1,3	0,8	1,1

Жұмыссыз халықтың жұмыс іздестіру тәсілдері және жас топтары бойынша құрылымы

пайызбен

	Барлығы			соның ішінде жасы					
				15			16-24		
	2004	2005	2006	2004	2005	2006	2004	2005	2006
Жұмыссыздар - барлығы	100	100	100	100	100	100	100	100	100
олардан:									
жұмыспен қамту органдарына барғандар	17,6	15,0	16,4	-	11,2	43,5	14,7	10,7	14,4
жұмыс берушінің тікелей өзіне барғандар	36,9	38,1	40,1	34,0	16,4	94,9	41,7	37,2	41,4
жеке таныстарын пайдаланғандар	81,3	85,0	80,6	68,3	93,9	73,2	83,9	85,6	85,9
баспасөз қызметін пайдаланғандар	52,5	54,5	49,8	56,8	66,2	17,7	52,4	54,7	50,8
олардан меншікті іс ұйымдастыруға талпынғандар	5,2	4,2	4,8	-	-	5,5	3,8	1,9	3,1
Жұмыссыздар - барлығы	100	100	100	0,2	0,3	0,2	28,9	28,4	26,8
олардан:									
жұмыспен қамту органдарына барғандар	100	100	100	-	0,2	0,5	24,2	20,3	23,5
жұмыс берушінің тікелей өзіне барғандар	100	100	100	0,2	0,1	0,5	32,8	27,7	27,7
жеке таныстарын пайдаланғандар	100	100	100	0,1	0,3	0,2	29,8	28,6	28,6
баспасөз қызметін пайдаланғандар	100	100	100	0,2	0,3	0,1	28,8	28,5	27,4
олардан меншікті іс ұйымдастыруға талпынғандар	100	100	100	-	-	0,2	21,3	12,9	17,1

жалғасы

	соның ішінде жасы					
	25-34			35-44		
	2004	2005	2006	2004	2005	2006
Жұмыссыздар - барлығы	100	100	100	100	100	100
олардан:						
жұмыспен қамту органдарына барғандар	16,6	15,5	13,8	19,8	18,4	17,7
жұмыс берушінің тікелей өзіне барғандар	36,1	36,2	39,1	34,5	39,1	40,7
жеке таныстарын пайдаланғандар	81,3	83,4	81,0	80,4	85,6	77,0
баспасөз қызметін пайдаланғандар	48,1	53,1	49,4	56,7	54,0	49,5
олардан меншікті іс ұйымдастыруға талпынғандар	5,7	4,8	6,0	5,9	6,1	6,0
Жұмыссыздар - барлығы	29,6	29,7	30,8	20,0	18,9	19,5
олардан:						
жұмыспен қамту органдарына барғандар	28,0	30,6	25,9	22,6	23,1	21,0
жұмыс берушінің тікелей өзіне барғандар	29,0	28,2	30,0	18,8	19,4	19,8
жеке таныстарын пайдаланғандар	29,5	29,2	30,9	19,8	19,0	18,6
баспасөз қызметін пайдаланғандар	27,1	28,9	30,5	21,6	18,7	19,4
олардан меншікті іс ұйымдастыруға талпынғандар	32,0	34,2	38,2	22,4	27,5	24,4

жалғасы

	соның ішінде жасы					
	45-54			55-64		
	2004	2005	2006	2004	2005	2006
Жұмыссыздар - барлығы	100	100	100	100	100	100
олардан:						
жұмыспен қамту органдарына барғандар	19,0	17,7	20,9	26,8	14,7	21,3
жұмыс берушінің тікелей өзіне барғандар	32,7	40,7	39,7	35,8	42,9	36,1
жеке таныстарын пайдаланғандар	79,1	85,2	76,6	77,8	87,6	77,7
баспасөз қызметін пайдаланғандар	55,7	57,4	51,4	52,2	52,7	44,9
олардан меншікті іс ұйымдастыруға талпынғандар	6,4	5,3	4,8	4,3	2,5	2,9
Жұмыссыздар - барлығы	16,6	17,9	16,7	4,7	4,9	6,0
олардан:						
жұмыспен қамту органдарына барғандар	18,0	21,1	21,3	7,2	4,8	7,7
жұмыс берушінің тікелей өзіне барғандар	14,8	19,1	16,6	4,6	5,5	5,4
жеке таныстарын пайдаланғандар	16,2	17,9	15,9	4,5	5,0	5,8
баспасөз қызметін пайдаланғандар	17,6	18,8	17,3	4,7	4,7	5,4
олардан меншікті іс ұйымдастыруға талпынғандар	20,4	22,5	16,6	3,9	2,8	3,5

Жұмыссыз халық жұмыс іздестіру тәсілдері және білім деңгейі бойынша

мың адам

	Барлығы			соның ішінде білімі барлар		
				жоғары және аяқталмаған жоғары		
	2004	2005	2006	2004	2005	2006
Жұмыссыздар - барлығы	658,8	640,7	625,4	96,6	110,0	116,3
олардан:						
жұмыспен қамту органдарына барғандар	115,7	96,3	102,7	16,3	11,4	15,0
жұмыс берушінің тікелей өзіне барғандар	242,8	244,2	250,6	29,2	39,4	44,2
жеке таныстарын пайдаланғандар	535,6	544,7	504,0	77,3	94,9	90,4
баспасөз қызметін пайдаланғандар	346,0	349,2	311,4	64,1	72,2	62,6
олардан меншікті іс ұйымдастыруға талпынғандар	34,4	26,9	30,2	6,1	7,5	9,4

жалғасы

	соның ішінде білімі барлар					
	орта кәсіптік (арнаулы)			негізгі, орта, жалпы, бастауыш		
	2004	2005	2006	2004	2005	2006
Жұмыссыздар - барлығы	164,2	160,4	158,2	398,0	370,3	350,8
олардан:						
жұмыспен қамту органдарына барғандар	30,6	28,9	29,4	68,9	56,0	58,3
жұмыс берушінің тікелей өзіне барғандар	51,4	62,3	59,5	162,1	142,5	146,9
жеке таныстарын пайдаланғандар	130,1	135,3	122,3	328,3	314,5	291,3
баспасөз қызметін пайдаланғандар	101,2	100,2	85,1	180,7	176,7	163,7
олардан меншікті іс ұйымдастыруға талпынғандар	9,2	8,2	12,6	19,1	11,2	8,2

**Жұмыссыз халықтың жұмыс іздестіру тәсілдері
және білім деңгейі бойынша құрылымы**

мың адам

	Барлығы			соның ішінде білімі барлар		
				жоғары және аяқталмаған жоғары		
	2004	2005	2006	2004	2005	2006
Жұмыссыздар - барлығы	100	100	100	100	100	100
олардан:						
жұмыспен қамту органдарына барғандар	17,6	15,0	16,4	16,8	10,4	12,9
жұмыс берушінің тікелей өзіне барғандар	36,9	38,1	40,1	30,3	35,8	38,0
жеке таныстарын пайдаланғандар	81,3	85,0	80,6	80,0	86,3	77,7
баспасөз қызметін пайдаланғандар	52,5	54,5	49,8	66,4	65,7	53,8
олардан меншікті іс ұйымдастыруға талпынғандар	5,2	4,2	4,8	6,3	6,8	8,1
Жұмыссыздар - барлығы	100	100	100	14,7	17,2	18,6
олардан:						
жұмыспен қамту органдарына барғандар	100	100	100	14,1	11,9	14,6
жұмыс берушінің тікелей өзіне барғандар	100	100	100	12,0	16,1	17,6
жеке таныстарын пайдаланғандар	100	100	100	14,4	17,4	17,9
баспасөз қызметін пайдаланғандар	100	100	100	18,5	20,7	20,1
олардан меншікті іс ұйымдастыруға талпынғандар	100	100	100	17,8	28,0	31,2

жалғасы

	соның ішінде білімі барлар					
	орта кәсіптік (арнаулы)			негізгі, орта, жалпы, бастауыш		
	2004	2005	2006	2004	2005	2006
Жұмыссыздар - барлығы	100	100	100	100	100	100
олардан:						
жұмыспен қамту органдарына барғандар	18,6	18,0	18,6	17,3	15,1	16,6
жұмыс берушінің тікелей өзіне барғандар	31,3	38,9	37,6	40,7	38,5	41,9
жеке таныстарын пайдаланғандар	79,2	84,3	77,3	82,5	84,9	83,0
баспасөз қызметін пайдаланғандар	61,6	62,5	53,8	45,4	47,7	46,7
олардан меншікті іс ұйымдастыруға талпынғандар	5,6	5,1	8,0	4,8	3,0	2,3
Жұмыссыздар - барлығы	24,9	25,0	25,3	60,4	57,8	56,1
олардан:						
жұмыспен қамту органдарына барғандар	26,5	30,0	28,6	59,5	58,1	56,8
жұмыс берушінің тікелей өзіне барғандар	21,2	25,5	23,7	66,8	58,3	58,6
жеке таныстарын пайдаланғандар	24,3	24,8	24,3	61,3	57,7	57,8
баспасөз қызметін пайдаланғандар	29,2	28,7	27,3	52,2	50,6	52,6
олардан меншікті іс ұйымдастыруға талпынғандар	26,8	30,3	41,6	55,4	41,7	27,2

4.5. ҚАЛАЛЫҚ ЖҰМЫССЫЗ ХАЛЫҚ

Қалалық жұмыссыз халық жас топтары бойынша

мың адам

	Барлығы			соның ішінде					
				ерлер			әйелдер		
	2004	2005	2006	2004	2005	2006	2004	2005	2006
Жұмыссыздар - барлығы	416,7	402,7	390,8	166,4	162,4	154,6	250,4	240,3	236,2
соның ішінде жасы:									
15	0,4	0,5	0,6	0,2	0,2	-	0,2	0,2	0,6
16-19	38,5	21,6	17,5	22,3	13,7	8,5	16,2	7,8	9,0
20-24	66,6	80,0	74,8	32,3	39,2	32,9	34,2	40,8	41,9
25-29	67,9	63,2	72,6	27,1	23,3	30,8	40,8	39,9	41,9
30-34	57,7	55,0	51,7	19,1	17,7	19,7	38,6	37,3	32,0
35-39	44,6	41,6	36,3	16,2	14,3	13,3	28,4	27,3	23,0
40-44	42,5	41,9	43,0	13,1	14,0	15,0	29,4	27,9	28,0
45-49	42,5	45,6	39,2	15,2	17,7	11,5	27,3	27,9	27,7
50-54	33,7	36,3	30,4	10,1	13,3	12,5	23,6	23,1	17,9
55-59	17,5	14,7	21,8	7,1	6,8	7,7	10,3	7,8	14,1
60-64	5,0	2,4	2,9	3,7	2,1	2,7	1,3	0,2	0,2

Қалалық жұмыссыз халықтың жас топтары бойынша құрылымы

пайызбен

	Барлығы			соның ішінде					
				ерлер			әйелдер		
	2004	2005	2006	2004	2005	2006	2004	2005	2006
Жұмыссыздар - барлығы	100	100	100	100	100	100	100	100	100
соның ішінде жасы:									
15	0,1	0,1	0,1	0,1	0,2	-	0,1	0,1	0,2
16-19	9,2	5,4	4,5	13,4	8,5	5,5	6,5	3,3	3,8
20-24	16,0	19,9	19,1	19,4	24,1	21,2	13,7	17,0	17,8
25-29	16,3	15,7	18,6	16,3	14,3	19,9	16,3	16,6	17,7
30-34	13,8	13,7	13,2	11,5	10,9	12,7	15,4	15,5	13,5
35-39	10,7	10,3	9,3	9,7	8,8	8,6	11,3	11,4	9,7
40-44	10,2	10,4	11,0	7,9	8,6	9,7	11,7	11,6	11,8
45-49	10,2	11,3	10,0	9,1	10,9	7,4	10,9	11,6	11,7
50-54	8,1	9,0	7,8	6,1	8,2	8,1	9,4	9,6	7,6
55-59	4,2	3,6	5,6	4,3	4,2	5,0	4,1	3,3	6,0
60-64	1,2	0,6	0,7	2,2	1,3	1,8	0,5	0,1	0,1
Жұмыссыздар - барлығы	100	100	100	39,9	40,3	39,6	60,1	59,7	60,4
соның ішінде жасы:									
15	100	100	100	44,5	54,3	-	55,5	45,7	100,0
16-19	100	100	100	57,9	63,7	48,8	42,1	36,3	51,2
20-24	100	100	100	48,6	49,0	43,9	51,4	51,0	56,1
25-29	100	100	100	39,9	36,8	42,4	60,1	63,2	57,6
30-34	100	100	100	33,1	32,1	38,1	66,9	67,9	61,9
35-39	100	100	100	36,4	34,4	36,6	63,6	65,6	63,4
40-44	100	100	100	30,8	33,3	34,9	69,2	66,7	65,1
45-49	100	100	100	35,7	38,9	29,3	64,3	61,1	70,7
50-54	100	100	100	30,0	36,5	41,2	70,0	63,5	58,8
55-59	100	100	100	40,9	46,6	35,4	59,1	53,4	64,6
60-64	100	100	100	73,9	90,3	93,4	26,1	9,7	6,6

Қаладағы жұмыссыздық деңгейі жас топтары бойынша

экономикалық тұрғыдан белсенді халыққа пайызбен

	Барлығы			соның ішінде					
				ерлер			әйелдер		
	2004	2005	2006	2004	2005	2006	2004	2005	2006
Жұмыссыздар - барлығы	9,4	9,0	8,6	7,6	7,3	6,9	11,2	10,6	10,2
соның ішінде жасы:									
15	8,2	5,4	8,1	5,3	5,0	-	15,0	6,0	12,7
16-19	26,3	17,5	13,8	27,5	20,6	11,8	24,8	13,9	16,4
20-24	14,4	15,6	14,3	13,4	14,6	12,1	15,5	16,8	16,7
25-29	10,7	10,1	11,3	8,3	7,4	9,5	13,2	12,8	13,1
30-34	8,4	7,8	7,4	5,6	5,1	5,8	11,0	10,4	9,0
35-39	8,0	7,7	6,5	5,9	5,2	4,8	9,9	10,1	8,3
40-44	6,7	6,7	7,3	4,5	4,7	5,5	8,7	8,5	8,8
45-49	7,9	7,9	6,4	6,0	6,5	4,0	9,7	9,0	8,3
50-54	7,9	8,3	6,7	5,0	6,4	5,7	10,6	9,9	7,6
55-59	8,3	6,4	8,3	6,9	6,3	6,2	9,6	6,5	10,1
60-64	6,7	3,8	5,5	8,1	5,0	7,7	4,6	1,2	1,1

Қаладағы жұмыссыз халық білім деңгейі бойынша

мың адам

	Барлығы			соның ішінде					
				ерлер			әйелдер		
	2004	2005	2006	2004	2005	2006	2004	2005	2006
Жұмыссыздар - барлығы	416,7	402,7	390,8	166,4	162,4	154,6	250,4	240,3	236,2
олардан білімі барлар:									
жоғары	58,6	64,1	70,1	20,1	24,4	21,9	38,5	39,7	48,2
аяқталмаған жоғары	22,3	26,4	28,1	11,3	9,4	13,5	11,0	17,0	14,6
орта кәсіптік (арнаулы)	124,6	124,8	114,1	41,4	41,5	41,2	83,3	83,3	72,9
бастауыш кәсіптік	62,2	49,9	51,0	26,9	26,8	24,1	35,3	23,1	26,9
жалпы орта	125,1	118,9	111,1	54,4	50,4	46,7	70,7	68,5	64,4
жалпы негізгі	20,2	15,4	14,5	10,1	8,4	6,5	10,1	7,0	8,0
жалпы бастауыш	3,8	3,2	2,0	2,2	1,4	0,8	1,6	1,8	1,2

Қаладағы жұмыссыз халықтың білім деңгейі бойынша құрылымы

пайызбен

	Барлығы			соның ішінде					
				ерлер			әйелдер		
	2004	2005	2006	2004	2005	2006	2004	2005	2006
Жұмыссыздар - барлығы	100	100	100	100	100	100	100	100	100
олардан білімі барлар:									
жоғары	14,1	15,9	17,9	12,1	15,0	14,2	15,4	16,5	20,4
аяқталмаған жоғары	5,4	6,6	7,2	6,8	5,8	8,7	4,4	7,1	6,2
орта кәсіптік (арнаулы)	29,9	31,0	29,2	24,9	25,5	26,6	33,3	34,7	30,9
бастауыш кәсіптік	14,9	12,4	13,1	16,2	16,5	15,6	14,1	9,6	11,4
жалпы орта	30,0	29,5	28,4	32,7	31,1	30,2	28,2	28,5	27,3
жалпы негізгі	4,9	3,8	3,7	6,1	5,2	4,2	4,0	2,9	3,4
жалпы бастауыш	0,9	0,8	0,5	1,3	0,9	0,5	0,6	0,7	0,5
Жұмыссыздар - барлығы	100	100	100	39,9	40,3	39,6	60,1	59,7	60,4
олардан білімі барлар:									
жоғары	100	100	100	34,3	38,1	31,3	65,7	61,9	68,7
аяқталмаған жоғары	100	100	100	50,6	35,7	48,1	49,4	64,3	51,9
орта кәсіптік (арнаулы)	100	100	100	33,2	33,2	36,1	66,8	66,8	63,9
бастауыш кәсіптік	100	100	100	43,3	53,7	47,2	56,7	46,3	52,8
жалпы орта	100	100	100	43,5	42,4	42,0	56,5	57,6	58,0
жалпы негізгі	100	100	100	50,2	54,5	44,8	49,8	45,5	55,2
жалпы бастауыш	100	100	100	57,5	43,9	41,0	42,5	56,1	59,0

Жұмыссыз қала халқы жасы және білім деңгейі бойынша

мың адам

	Барлығы			олардан білімі барлар					
				жоғары			аяқталмаған жоғары		
	2004	2005	2006	2004	2005	2006	2004	2005	2006
Жұмыссыздар - барлығы	416,7	402,7	390,8	58,6	64,1	70,1	22,3	26,4	28,1
соның ішінде жасы:									
15	0,4	0,5	0,6	-	-	-	-	-	-
16-19	38,5	21,6	17,5	-	-	-	5,7	0,6	1,2
20-24	66,6	80,0	74,8	10,2	14,3	13,1	5,4	12,1	15,2
25-29	67,9	63,2	72,6	12,1	13,0	19,0	4,8	5,4	4,7
30-34	57,7	55,0	51,7	5,8	7,1	10,0	2,2	4,9	3,0
35-39	44,6	41,6	36,3	6,3	6,8	4,2	1,7	1,3	0,8
40-44	42,5	41,9	43,0	6,7	6,1	6,8	1,3	0,8	1,4
45-49	42,5	45,6	39,2	6,8	6,7	6,7	0,7	0,6	1,0
50-54	33,7	36,3	30,4	6,1	6,7	4,4	0,3	0,7	0,3
55-59	17,5	14,7	21,8	3,6	2,5	4,6	0,3	0,0	0,3
60-64	5,0	2,4	2,9	1,0	1,0	1,3	-	-	-

жалғасы

	олардан білімі барлар								
	орта кәсіптік (арнаулы)			бастауыш кәсіптік			жалпы орта		
	2004	2005	2006	2004	2005	2006	2004	2005	2006
Жұмыссыздар - барлығы	124,6	124,8	114,1	62,2	49,9	51,0	125,1	118,9	111,1
соның ішінде жасы:									
15	-	-	-	-	0,1	0,2	-	0,1	-
16-19	4,6	3,0	0,6	5,0	2,7	2,5	15,7	10,3	9,0
20-24	16,9	15,8	13,1	8,6	9,6	8,4	21,3	25,7	22,1
25-29	15,6	15,2	16,5	9,0	7,5	8,6	23,9	19,4	21,5
30-34	20,4	19,6	14,3	11,1	7,1	6,9	15,9	15,6	16,3
35-39	15,5	15,6	16,0	7,6	5,4	5,1	12,9	12,1	9,2
40-44	15,2	17,3	16,8	8,6	5,4	6,9	9,7	10,7	9,5
45-49	16,4	19,7	17,0	4,9	5,5	4,8	11,9	12,0	9,1
50-54	12,1	13,2	11,5	4,4	4,0	4,1	9,8	9,2	8,9
55-59	7,0	4,9	7,3	1,9	2,3	3,2	3,2	3,5	5,2
60-64	0,9	0,6	0,8	1,0	0,3	0,3	0,7	0,2	0,2

жалғасы

	олардан білімі барлар					
	жалпы негізгі			жалпы бастауыш		
	2004	2005	2006	2004	2005	2006
Жұмыссыздар - барлығы	20,2	15,4	14,5	3,8	3,2	2,0
соның ішінде жасы:						
15	0,4	0,3	0,1	-	-	0,3
16-19	6,3	4,1	3,8	1,3	0,9	0,3
20-24	3,5	1,9	2,7	0,6	0,5	0,1
25-29	2,5	2,2	2,1	-	0,4	0,2
30-34	2,1	0,8	1,2	0,2	-	-
35-39	0,5	0,4	0,5	0,1	-	0,5
40-44	1,0	1,0	1,6	-	0,7	-
45-49	1,7	1,0	0,3	0,0	0,2	0,3
50-54	0,8	2,3	1,1	0,3	0,2	0,1
55-59	0,8	1,1	1,0	0,6	0,3	0,2
60-64	0,7	0,3	0,3	0,7	-	-

Жұмыссыз қала халқының жасы және білім деңгейі бойынша құрылымы

пайызбен

	Барлығы			олардан білімі барлар					
				жоғары			аяқталмаған жоғары		
	2004	2005	2006	2004	2005	2006	2004	2005	2006
Жұмыссыздар - барлығы	100	100	100	100	100	100	100	100	100
соның ішінде жасы:									
15	0,1	0,1	0,1	-	-	-	-	-	-
16-19	9,2	5,4	4,5	-	-	-	25,4	2,1	4,4
20-24	16,0	19,9	19,1	17,5	22,3	18,8	24,2	45,6	54,0
25-29	16,3	15,7	18,6	20,6	20,3	27,2	21,5	20,5	16,9
30-34	13,8	13,7	13,2	9,8	11,0	14,2	9,8	18,7	10,8
35-39	10,7	10,3	9,3	10,7	10,6	6,0	7,4	5,1	3,0
40-44	10,2	10,4	11,0	11,5	9,5	9,7	5,8	2,9	5,0
45-49	10,2	11,3	10,0	11,6	10,4	9,5	3,1	2,2	3,5
50-54	8,1	9,0	7,8	10,4	10,4	6,2	1,4	2,7	1,2
55-59	4,2	3,6	5,6	6,1	3,9	6,5	1,4	0,2	1,1
60-64	1,2	0,6	0,7	1,8	1,6	1,9	-	-	-
Жұмыссыздар - барлығы	100	100	100	14,1	15,9	17,9	5,4	6,6	7,2
соның ішінде жасы:									
15	100	100	100	-	-	-	-	-	-
16-19	100	100	100	-	-	-	14,7	2,6	7,1
20-24	100	100	100	15,4	17,9	17,6	8,1	15,1	20,3
25-29	100	100	100	17,8	20,6	26,2	7,1	8,6	6,5
30-34	100	100	100	10,0	12,8	19,3	3,8	9,0	5,9
35-39	100	100	100	14,1	16,2	11,5	3,7	3,2	2,3
40-44	100	100	100	15,8	14,6	15,9	3,0	1,8	3,3
45-49	100	100	100	16,0	14,6	17,0	1,6	1,3	2,5
50-54	100	100	100	18,0	18,3	14,3	0,9	2,0	1,1
55-59	100	100	100	20,6	16,9	21,1	1,8	0,3	1,5
60-64	100	100	100	20,8	42,3	44,8	-	-	-

жалғасы

	олардан білімі барлар								
	орта кәсіптік (арнаулы)			бастауыш кәсіптік			жалпы орта		
	2004	2005	2006	2004	2005	2006	2004	2005	2006
Жұмыссыздар - барлығы	100	100	100	100	100	100	100	100	100
соның ішінде жасы:									
15	-	-	-	-	0,1	0,3	-	0,1	-
16-19	3,7	2,4	0,5	8,0	5,4	4,9	12,6	8,7	8,1
20-24	13,6	12,7	11,5	13,9	19,3	16,5	17,1	21,6	19,9
25-29	12,5	12,2	14,5	14,5	15,1	16,8	19,1	16,4	19,3
30-34	16,4	15,7	12,6	17,9	14,2	13,5	12,7	13,1	14,7
35-39	12,4	12,5	14,0	12,2	10,8	10,0	10,3	10,2	8,3
40-44	12,2	13,9	14,8	13,8	10,8	13,5	7,7	9,0	8,5
45-49	13,1	15,8	14,9	7,9	11,0	9,5	9,5	10,1	8,2
50-54	9,7	10,6	10,1	7,0	8,1	8,0	7,8	7,8	8,1
55-59	5,6	4,0	6,4	3,1	4,5	6,3	2,5	3,0	4,6
60-64	0,7	0,4	0,7	1,6	0,6	0,7	0,5	0,2	0,2
Жұмыссыздар - барлығы	29,9	31,0	29,2	14,9	12,4	13,1	30,0	29,5	28,4
соның ішінде жасы:									
15	-	-	-	-	11,3	27,0	-	22,2	-
16-19	11,9	13,7	3,6	13,0	12,6	14,4	40,8	47,9	51,7
20-24	25,4	19,8	17,5	13,0	12,1	11,3	32,1	32,1	29,6
25-29	23,0	24,0	22,8	13,3	11,9	11,8	35,2	30,8	29,6
30-34	35,3	35,5	27,7	19,3	12,9	13,4	27,6	28,4	31,5
35-39	34,8	37,5	44,1	17,0	13,0	14,0	29,0	29,0	25,3
40-44	35,8	41,4	39,2	20,3	12,8	16,0	22,8	25,6	22,0
45-49	38,5	43,1	43,5	11,6	12,1	12,3	28,1	26,2	23,2
50-54	35,8	36,3	37,9	13,0	11,1	13,4	29,0	25,4	29,4
55-59	40,3	33,7	33,5	11,1	15,5	14,9	18,1	23,9	23,7
60-64	18,7	23,6	26,4	19,7	13,1	11,7	13,7	9,4	7,8

жалғасы

	олардан білімі барлар					
	жалпы негізгі			жалпы бастауыш		
	2004	2005	2006	2004	2005	2006
Жұмыссыздар - барлығы	100	100	100	100	100	100
соның ішінде жасы:						
15	1,9	1,9	0,5	-	-	17,4
16-19	31,1	26,7	25,9	33,5	28,0	14,2
20-24	17,2	12,5	18,7	14,9	16,6	4,1
25-29	12,3	14,1	14,2	-	12,5	11,2
30-34	10,6	5,2	8,1	4,7	-	-
35-39	2,5	2,6	3,7	3,0	-	23,3
40-44	4,7	6,3	10,8	-	20,7	-
45-49	8,5	6,7	2,3	1,1	6,7	13,6
50-54	3,7	14,8	7,2	9,1	7,2	4,4
55-59	4,2	7,5	6,6	15,3	8,3	11,6
60-64	3,2	1,8	1,9	18,4	-	-
Жұмыссыздар - барлығы	4,9	3,8	3,7	0,9	0,8	0,5
соның ішінде жасы:						
15	100,0	66,5	12,5	-	-	60,5
16-19	16,3	19,1	21,5	3,3	4,1	1,6
20-24	5,2	2,4	3,6	0,8	0,7	0,1
25-29	3,7	3,4	2,8	-	0,6	0,3
30-34	3,7	1,4	2,3	0,3	-	-
35-39	1,1	1,0	1,5	0,3	-	1,3
40-44	2,2	2,3	3,7	-	1,6	-
45-49	4,0	2,3	0,9	0,1	0,5	0,7
50-54	2,2	6,3	3,5	1,0	0,6	0,3
55-59	4,8	7,8	4,4	3,3	1,8	1,1
60-64	13,2	11,6	9,3	13,9	-	-

Жұмыссыз қала халқы жұмыспен қамтылмаудың ұзақтығы бойынша¹⁾

мың адам

	Барлығы			соның ішінде					
				ерлер			әйелдер		
	2004	2005	2006	2004	2005	2006	2004	2005	2006
Жұмыссыздар - барлығы	403,8	390,8	368,7	158,9	155,5	143,2	244,9	235,3	225,4
олардан жұмыс істемегендер:									
1 айдан аз	10,0	9,0	9,2	4,7	4,8	4,5	5,3	4,2	4,7
3 айға дейін	37,5	37,8	47,9	17,6	19,9	21,9	19,9	17,9	26,0
3 айдан 6 айға дейін	45,5	55,6	50,2	20,6	24,9	25,1	24,9	30,7	25,1
6 айдан 12 айға дейін	51,7	60,0	60,1	21,9	29,3	23,3	29,8	30,7	36,9
1 жыл және одан көп	174,5	159,5	133,9	56,7	48,3	40,3	117,7	111,2	93,6
олардан ешуақытта жұмыс істемегендері	84,6	69,0	67,4	37,4	28,2	28,2	47,2	40,7	39,2

¹⁾ "Жұмыссыздар" ретінде сыныпталатын зейнеткерлердің, күндізгі оқу нысаны оқушыларының, мүгедектердің есебінсіз.

Жұмыссыз қала халқының жұмыспен қамтылмаудың ұзақтығы бойынша құрылымы

пайызбен

	Барлығы			соның ішінде					
				ерлер			әйелдер		
	2004	2005	2006	2004	2005	2006	2004	2005	2006
Жұмыссыздар - барлығы	100	100	100	100	100	100	100	100	100
олардан жұмыс істемегендер:									
1 айдан аз	2,5	2,3	2,5	3,0	3,1	3,1	2,2	1,8	2,1
3 айға дейін	9,3	9,7	13,0	11,1	12,8	15,3	8,1	7,6	11,5
3 айдан 6 айға дейін	11,3	14,2	13,6	13,0	16,0	17,5	10,2	13,0	11,1
6 айдан 12 айға дейін	12,8	15,4	16,3	13,8	18,9	16,3	12,2	13,0	16,4
1 жыл және одан көп	43,2	40,8	36,3	35,7	31,0	28,1	48,1	47,3	41,5
олардан ешуақытта жұмыс істемегендері	21,0	17,6	18,3	23,5	18,2	19,7	19,3	17,3	17,4

жалғасы

	Барлығы			соның ішінде					
				ерлер			әйелдер		
	2004	2005	2006	2004	2005	2006	2004	2005	2006
Жұмыссыздар - барлығы	100	100	100	39,4	39,8	38,9	60,6	60,2	61,1
олардан жұмыс істемегендер:									
1 айдан аз	100	100	100	47,0	53,8	48,7	53,0	46,2	51,3
3 айға дейін	100	100	100	47,0	52,8	45,8	53,0	47,2	54,2
3 айдан 6 айға дейін	100	100	100	45,3	44,8	50,0	54,7	55,2	50,0
6 айдан 12 айға дейін	100	100	100	42,3	48,9	38,7	57,7	51,1	61,3
1 жыл және одан көп	100	100	100	32,5	30,3	30,1	67,5	69,7	69,9
олардан ешуақытта жұмыс істемегендері	100	100	100	44,2	40,9	41,9	55,8	59,1	58,1

Жұмыссыз қала халқы жұмыспен қамтылмау себептері бойынша

мың адам

	Барлығы			соның ішінде					
				ерлер			әйелдер		
	2004	2005	2006	2004	2005	2006	2004	2005	2006
Жұмыссыздар - барлығы	416,7	402,7	390,8	166,4	162,4	154,6	250,4	240,3	236,2
олардан мына себептер бойынша:									
кәсіпорынның таратылуына байланысты жұмыстан босатылу	33,2	18,4	12,5	9,6	7,9	4,8	23,6	10,5	7,7
штаттың қысқаруына байланысты жұмыстан босатылу	57,1	52,9	44,8	22,7	21,7	20,5	34,5	31,2	24,4
өз еркімен жұмыстан босану	58,8	70,9	72,0	24,1	28,9	29,1	34,7	42,0	42,9
келісім-шарттың аяқталуына байланысты жұмыстан босатылу	26,0	25,6	16,9	13,2	11,9	7,9	12,8	13,6	9,0
кәсіпкерлік қызметтің аяқталуы	3,8	3,3	4,3	2,0	2,1	1,9	1,8	1,1	2,5
үй шаруашылығын жүргізу оқу орнын бітіргеннен кейінгі жұмыстың болмауы	29,3	36,7	51,6	2,1	3,0	3,2	27,2	33,7	48,4
көз келген жұмыстың болмауы	67,2	51,6	40,6	29,6	21,6	18,9	37,6	30,1	21,6
өзге себеп	125,2	126,6	122,4	55,2	57,4	55,5	70,0	69,3	66,9
	16,1	16,9	25,7	7,9	8,0	13,0	8,2	8,9	12,8

Жұмыссыз қала халқының жұмыспен қамтылмау себептері бойынша құрылымы

пайызбен

	Барлығы			соның ішінде					
				ерлер			әйелдер		
	2004	2005	2006	2004	2005	2006	2004	2005	2006
Жұмыссыздар - барлығы	100	100	100	100	100	100	100	100	100
олардан мына себептер бойынша:									
кәсіпорынның таратылуына байланысты жұмыстан босатылу	8,0	4,6	3,2	5,8	4,9	3,1	9,4	4,4	3,3
штаттың қысқаруына байланысты жұмыстан босатылу	13,7	13,1	11,5	13,6	13,3	13,2	13,8	13,0	10,3
өз еркімен жұмыстан босану	14,1	17,6	18,4	14,5	17,8	18,8	13,8	17,5	18,2
келісім-шарттың аяқталуына байланысты жұмыстан босатылу	6,2	6,3	4,3	7,9	7,4	5,1	5,1	5,7	3,8
кәсіпкерлік қызметтің аяқталуы	0,9	0,8	1,1	1,2	1,3	1,2	0,7	0,5	1,0
үй шаруашылығын жүргізу оқу орнын бітіргеннен кейінгі жұмыстың болмауы	7,0	9,1	13,2	1,3	1,8	2,1	10,9	14,0	20,5
көз келген жұмыстың болмауы	16,1	12,8	10,4	17,8	13,3	12,3	15,0	12,5	9,2
өзге себеп	30,0	31,5	31,3	33,2	35,3	35,9	27,9	28,8	28,3
	3,9	4,2	6,6	4,7	4,9	8,4	3,3	3,7	5,4

жалғасы

	Барлығы			соның ішінде					
				ерлер			әйелдер		
	2004	2005	2006	2004	2005	2006	2004	2005	2006
Жұмыссыздар - барлығы	100	100	100	39,9	40,3	39,6	60,1	59,7	60,4
олардан мына себептер бойынша:									
кәсіпорынның таратылуына байланысты жұмыстан босатылу	100	100	100	29,0	42,9	38,2	71,0	57,1	61,8
штаттың қысқаруына байланысты жұмыстан босатылу	100	100	100	39,7	40,9	45,6	60,3	59,1	54,4
өз еркімен жұмыстан босану	100	100	100	41,0	40,7	40,4	59,0	59,3	59,6
келісім-шарттың аяқталуына байланысты жұмыстан босатылу	100	100	100	50,7	46,8	46,7	49,3	53,2	53,3
кәсіпкерлік қызметтің аяқталуы	100	100	100	51,9	65,1	42,9	48,1	34,9	57,1
үй шаруашылығын жүргізу	100	100	100	7,2	8,2	6,2	92,8	91,8	93,8
оқу орнын бітіргеннен кейінгі жұмыстың болмауы	100	100	100	44,0	41,8	46,7	56,0	58,2	53,3
кез келген жұмыстың болмауы	100	100	100	44,1	45,3	45,3	55,9	54,7	54,7
өзге себеп	100	100	100	49,1	47,4	50,4	50,9	52,6	49,6

Жұмыссыз қала халқы жұмыспен қамтылмау себептері және жас топтары бойынша

мың адам

	Барлығы			соның ішінде жасы					
				15			16-24		
	2004	2005	2006	2004	2005	2006	2004	2005	2006
Жұмыссыздар - барлығы	416,7	402,7	390,8	0,4	0,5	0,6	105,0	101,5	92,3
олардан мына себептер бойынша:									
кәсіпорынның таратылуына байланысты жұмыстан босатылу	33,2	18,4	12,5	-	-	-	1,7	0,5	0,5
штаттың қысқаруына байланысты жұмыстан босатылу	57,1	52,9	44,8	-	-	-	3,9	7,2	4,4
өз еркімен жұмыстан босану	58,8	70,9	72,0	-	0,1	-	6,8	6,8	8,2
келісім-шарттың аяқталуына байланысты жұмыстан босатылу	26,0	25,6	16,9	-	-	-	3,2	3,7	3,2
кәсіпкерлік қызметтің аяқталуы	3,8	3,3	4,3	-	-	-	0,1	0,1	0,2
үй шаруашылығын жүргізу	29,3	36,7	51,6	-	-	-	2,9	3,6	7,2
оқу орнын бітіргеннен кейінгі жұмыстың болмауы	67,2	51,6	40,6	0,3	-	-	51,2	37,8	27,4
кез келген жұмыстың болмауы	125,2	126,6	122,4	-	0,1	0,3	27,1	33,9	26,0
өзге себеп	16,1	16,9	25,7	0,1	0,3	0,2	8,1	7,9	15,1

жалғасы

	соның ішінде жасы					
	25-34			35-44		
	2004	2005	2006	2004	2005	2006
Жұмыссыздар - барлығы	125,6	118,2	124,3	87,1	83,5	79,3
олардан мына себептер бойынша:						
кәсіпорынның таратылуына байланысты жұмыстан босатылу	5,2	4,6	1,4	9,7	4,0	3,8
штаттың қысқаруына байланысты жұмыстан босатылу	16,5	11,4	10,9	14,6	15,2	12,6
өз еркімен жұмыстан босану	17,8	24,4	26,4	20,0	21,4	15,7
келісім-шарттың аяқталуына байланысты жұмыстан босатылу	10,5	7,8	4,5	6,5	6,8	3,7
кәсіпкерлік қызметтің аяқталуы	1,0	0,5	1,0	1,1	1,3	0,8
үй шаруашылығын жүргізу	14,7	13,8	21,7	6,9	9,7	14,7
оқу орнын бітіргеннен кейінгі жұмыстың болмауы	13,6	12,9	11,7	1,8	0,8	1,2
кез келген жұмыстың болмауы	44,3	40,1	43,9	25,5	22,9	23,4
өзге себеп	2,0	2,7	2,8	1,0	1,4	3,3

	соның ішінде жасы					
	45-54			55-64		
	2004	2005	2006	2004	2005	2006
Жұмыссыздар - барлығы	76,2	81,9	69,6	22,4	17,0	24,7
олардан мына себептер бойынша:						
кәсіпорынның таратылуына байланысты жұмыстан босатылу	12,3	7,9	5,2	4,2	1,4	1,7
штаттың қысқаруына байланысты жұмыстан босатылу	16,4	13,1	13,0	5,8	5,9	3,8
өз еркімен жұмыстан босану	11,4	15,9	15,6	2,9	2,2	6,1
келісім-шарттың аяқталуына байланысты жұмыстан босатылу	4,6	6,9	3,4	1,2	0,4	2,1
кәсіпкерлік қызметтің аяқталуы	0,7	0,9	0,8	0,8	0,4	1,5
үй шаруашылығын жүргізу	4,0	8,2	6,6	0,8	1,4	1,4
оқу орнын бітіргеннен кейінгі жұмыстың болмауы	0,2	0,1	0,2	-	-	0,0
кез келген жұмыстың болмауы	23,8	25,5	22,9	4,5	4,2	5,8
өзге себеп	2,7	3,4	2,0	2,3	1,1	2,2

**Жұмыссыз қала халқының жұмыспен қамтылмау себептері
және жас топтары бойынша құрылымы**

пайызбен

	Барлығы			соның ішінде жасы					
				15			16-24		
	2004	2005	2006	2004	2005	2006	2004	2005	2006
Жұмыссыздар - барлығы	100	100	100	100	100	100	100	100	100
олардан мына себептер бойынша:									
кәсіпорынның таратылуына байланысты жұмыстан босатылу	8,0	4,6	3,2	-	-	-	1,6	0,5	0,5
штаттың қысқаруына байланысты жұмыстан босатылу	13,7	13,1	11,5	-	-	-	3,7	7,1	4,8
өз еркімен жұмыстан босану	14,1	17,6	18,4	-	11,3	-	6,4	6,7	8,9
келісім-шарттың аяқталуына байланысты жұмыстан босатылу	6,2	6,3	4,3	-	-	-	3,0	3,7	3,5
кәсіпкерлік қызметтің аяқталуы	0,9	0,8	1,1	-	-	-	0,1	0,1	0,3
үй шаруашылығын жүргізу	7,0	9,1	13,2	-	-	-	2,8	3,5	7,8
оқу орнын бітіргеннен кейінгі жұмыстың болмауы	16,1	12,8	10,4	83,2	-	-	48,8	37,2	29,7
кез келген жұмыстың болмауы	30,0	31,5	31,3	-	22,2	60,5	25,8	33,4	28,2
өзге себеп	3,9	4,2	6,6	16,8	66,5	39,5	7,7	7,8	16,4
Жұмыссыздар - барлығы	100	100	100	0,1	0,1	0,1	25,2	25,2	23,6
олардан мына себептер бойынша:									
кәсіпорынның таратылуына байланысты жұмыстан босатылу	100	100	100	-	-	-	5,1	2,5	3,7
штаттың қысқаруына байланысты жұмыстан босатылу	100	100	100	-	-	-	6,8	13,6	9,9
өз еркімен жұмыстан босану	100	100	100	-	0,1	-	11,5	9,7	11,4
келісім-шарттың аяқталуына байланысты жұмыстан босатылу	100	100	100	-	-	-	12,3	14,6	19,1
кәсіпкерлік қызметтің аяқталуы	100	100	100	-	-	-	3,6	3,7	5,3
үй шаруашылығын жүргізу	100	100	100	-	-	-	10,0	9,7	13,9
оқу орнын бітіргеннен кейінгі жұмыстың болмауы	100	100	100	0,5	-	-	76,2	73,2	67,5
кез келген жұмыстың болмауы	100	100	100	-	0,1	0,3	21,7	26,7	21,3
өзге себеп	100	100	100	0,4	1,8	0,9	50,2	47,1	58,7

	соның ішінде жасы					
	25-34			35-44		
	2004	2005	2006	2004	2005	2006
Жұмыссыздар - барлығы	100	100	100	100	100	100
олардан мына себептер бойынша:						
кәсіпорынның таратылуына байланысты жұмыстан босатылу	4,2	3,9	1,1	11,2	4,8	4,7
штаттың қысқаруына байланысты жұмыстан босатылу	13,1	9,6	8,8	16,7	18,2	15,9
өз еркімен жұмыстан босану	14,2	20,7	21,2	22,9	25,7	19,8
келісім-шарттың аяқталуына байланысты жұмыстан босатылу	8,4	6,6	3,6	7,4	8,1	4,7
кәсіпкерлік қызметтің аяқталуы	0,8	0,4	0,8	1,3	1,6	1,1
үй шаруашылығын жүргізу	11,7	11,7	17,5	7,9	11,7	18,6
оқу орнын бітіргеннен кейінгі жұмыстың болмауы	10,9	10,9	9,4	2,1	1,0	1,6
кез келген жұмыстың болмауы	35,2	33,9	35,3	29,3	27,4	29,6
өзге себеп	1,6	2,3	2,3	1,1	1,6	4,1
Жұмыссыздар - барлығы	30,1	29,4	31,8	20,9	20,7	20,3
олардан мына себептер бойынша:						
кәсіпорынның таратылуына байланысты жұмыстан босатылу	15,8	25,1	11,0	29,2	21,9	30,2
штаттың қысқаруына байланысты жұмыстан босатылу	28,9	21,6	24,4	25,5	28,8	28,1
өз еркімен жұмыстан босану	30,3	34,5	36,7	34,0	30,3	21,9
келісім-шарттың аяқталуына байланысты жұмыстан босатылу	40,5	30,6	26,6	24,8	26,4	21,8
кәсіпкерлік қызметтің аяқталуы	26,5	14,0	22,8	30,3	39,8	19,2
үй шаруашылығын жүргізу	50,1	37,6	42,1	23,5	26,6	28,6
оқу орнын бітіргеннен кейінгі жұмыстың болмауы	20,3	25,0	28,8	2,7	1,6	3,1
кез келген жұмыстың болмауы	35,3	31,7	35,8	20,4	18,1	19,2
өзге себеп	12,2	16,3	11,0	6,2	8,1	12,8

жалғасы

	соның ішінде жасы					
	45-54			55-64		
	2004	2005	2006	2004	2005	2006
Жұмыссыздар - барлығы	100	100	100	100	100	100
олардан мына себептер бойынша:						
кәсіпорынның таратылуына байланысты жұмыстан босатылу	16,2	9,6	7,5	18,9	8,5	6,7
штаттың қысқаруына байланысты жұмыстан босатылу	21,5	16,0	18,7	25,9	34,8	15,5
өз еркімен жұмыстан босану	15,0	19,4	22,4	12,7	12,9	24,5
келісім-шарттың аяқталуына байланысты жұмыстан босатылу	6,1	8,4	4,8	5,4	2,1	8,7
кәсіпкерлік қызметтің аяқталуы	1,0	1,1	1,1	3,4	2,6	6,1
үй шаруашылығын жүргізу	5,2	10,0	9,4	3,6	7,9	5,5
оқу орнын бітіргеннен кейінгі жұмыстың болмауы	0,3	0,1	0,3	-	-	0,2
кез келген жұмыстың болмауы	31,3	31,2	32,9	19,8	24,6	23,6
өзге себеп	3,5	4,1	2,9	10,3	6,6	9,1
Жұмыссыздар - барлығы	18,3	20,3	17,8	5,4	4,2	6,3
олардан мына себептер бойынша:						
кәсіпорынның таратылуына байланысты жұмыстан босатылу	37,1	42,7	41,7	12,7	7,9	13,3
штаттың қысқаруына байланысты жұмыстан босатылу	28,7	24,8	29,1	10,2	11,2	8,6
өз еркімен жұмыстан босану	19,4	22,5	21,6	4,9	3,1	8,4
келісім-шарттың аяқталуына байланысты жұмыстан босатылу	17,8	26,9	19,9	4,6	1,4	12,7

жалғасы

	соның ішінде жасы					
	45-54			55-64		
	2004	2005	2006	2004	2005	2006
кәсіпкерлік қызметтің аяқталуы	19,5	28,8	17,7	20,1	13,7	35,0
үй шаруашылығын жүргізу	13,6	22,4	12,7	2,7	3,7	2,6
оқу орнын бітіргеннен кейінгі жұмыстың болмауы	0,3	0,2	0,5	-	-	0,1
кез келген жұмыстың болмауы	19,0	20,2	18,7	3,6	3,3	4,8
өзге себеп	16,5	20,1	7,9	14,4	6,6	8,7

Жұмыссыз қала халқы жұмыспен қамтылмаудың себептері мен ұзақтығы бойынша¹⁾

мың адам

	Барлығы			соның ішінде соңғы жұмыс орнын қалдырғанына					
				1 айдан аз			3 айға дейін		
	2004	2005	2006	2004	2005	2006	2004	2005	2006
Жұмыссыздар - барлығы	403,8	390,8	368,7	10,0	9,0	9,2	37,5	37,8	47,9
олардан мына себептер бойынша:									
кәсіпорынның таратылуына байланысты жұмыстан босатылу	33,2	18,4	12,5	0,3	0,3	0,8	1,0	0,6	2,1
штаттың қысқаруына байланысты жұмыстан босатылу	57,1	52,9	44,8	1,2	1,0	1,0	5,1	3,8	4,8
өз еркімен жұмыстан босану	58,8	70,9	72,0	3,5	3,3	3,3	8,5	10,5	15,0
келісім-шарттың аяқталуына байланысты жұмыстан босатылу	26,0	25,6	16,9	2,1	1,2	0,9	6,9	7,0	6,2
кәсіпкерлік қызметтің аяқталуы	3,8	3,3	4,3	0,1	0,3	0,3	1,5	0,5	2,3
үй шаруашылығын жүргізу	29,3	36,7	51,6	0,5	0,2	0,3	1,7	1,7	2,1
оқу орнын бітіргеннен кейінгі жұмыстың болмауы	67,2	51,6	40,6	-	-	-	-	-	-
кез келген жұмыстың болмауы	125,2	126,6	122,4	2,3	2,7	2,6	12,8	13,2	14,4
жұмыс істеудің қажеттілігі жоқ	3,1	4,9	3,6	-	-	0,0	0,1	0,4	0,9

жалғасы

	соның ішінде соңғы жұмыс орнын қалдырғанына					
	3 айдан 6 айға дейін			6 айдан 12 айға дейін		
	2004	2005	2006	2004	2005	2006
Жұмыссыздар - барлығы	45,5	55,6	50,2	51,7	60,0	60,1
олардан мына себептер бойынша:						
кәсіпорынның таратылуына байланысты жұмыстан босатылу	2,0	1,7	1,1	5,5	2,7	2,1
штаттың қысқаруына байланысты жұмыстан босатылу	6,2	4,0	6,0	9,7	14,6	14,3
өз еркімен жұмыстан босану	8,1	13,9	14,0	11,0	12,7	15,4
келісім-шарттың аяқталуына байланысты жұмыстан босатылу	5,5	6,8	3,5	4,2	4,6	2,5
кәсіпкерлік қызметтің аяқталуы	0,5	0,7	0,7	0,6	0,8	0,4
үй шаруашылығын жүргізу	2,4	4,8	5,0	5,5	5,3	7,7
оқу орнын бітіргеннен кейінгі жұмыстың болмауы	-	-	-	-	-	-
кез келген жұмыстың болмауы	20,7	23,6	19,3	15,0	18,6	17,1
жұмыс істеудің қажеттілігі жоқ	0,2	0,1	0,6	0,3	0,8	0,8

	соның ішінде соңғы жұмыс орнын қалдырғанына					
	1 жыл және одан көп			ешуақытта жұмыс істемегендер		
	2004	2005	2006	2004	2005	2006
Жұмыссыздар - барлығы	174,5	159,5	133,9	84,6	69,0	67,4
олардан мына себептер бойынша:						
кәсіпорынның таратылуына						
байланысты жұмыстан босатылу	24,5	13,0	6,3	-	-	-
штаттың қысқаруына байланысты						
жұмыстан босатылу	35,0	29,6	18,7	-	-	-
өз еркімен жұмыстан босану	27,6	30,4	24,3	-	-	-
келісім-шарттың аяқталуына						
байланысты жұмыстан босатылу	7,4	6,0	3,9	-	-	-
кәсіпкерлік қызметтің аяқталуы	1,1	0,9	0,7	-	-	-
үй шаруашылығын жүргізу	18,0	20,8	28,6	1,4	4,0	7,8
оқу орнын бітіргеннен кейінгі						
жұмыстың болмауы	-	-	-	67,2	51,6	40,6
кез келген жұмыстың болмауы	58,7	55,7	50,1	15,6	12,9	19,0
жұмыс істеудің қажеттілігі жоқ	2,2	3,2	1,3	0,4	0,5	-

¹⁾ “Жұмыссыздар” ретінде сыныпталатын зейнеткерлердің, күндізгі оқу нысаны оқушыларының, мүгедектердің есебінсіз.

Жұмыссыз қала халқының жұмыспен қамтылмаудың себептері мен ұзақтығы бойынша құрылымы

пайызбен

	Барлығы			соның ішінде соңғы жұмыс орнын қалдырғанына					
				3 айдан 6 айға дейін			6 айдан 12 айға дейін		
	2004	2005	2006	2004	2005	2006	2004	2005	2006
Жұмыссыздар - барлығы	100	100	100	100	100	100	100	100	100
олардан мына себептер бойынша:									
кәсіпорынның таратылуына									
байланысты жұмыстан босатылу	8,2	4,7	3,4	2,6	3,2	8,7	2,6	1,7	4,5
штаттың қысқаруына байланысты									
жұмыстан босатылу	14,1	13,5	12,2	11,8	10,7	11,3	13,6	10,0	10,1
өз еркімен жұмыстан босану	14,6	18,1	19,5	35,5	37,1	35,9	22,7	27,8	31,4
келісім-шарттың аяқталуына									
байланысты жұмыстан босатылу	6,4	6,5	4,6	21,0	13,0	9,6	18,4	18,6	12,9
кәсіпкерлік қызметтің аяқталуы	0,9	0,8	1,2	1,0	3,7	2,8	3,9	1,4	4,8
үй шаруашылығын жүргізу	7,3	9,4	14,0	4,9	2,4	3,2	4,4	4,5	4,5
оқу орнын бітіргеннен кейінгі									
жұмыстың болмауы	16,6	13,2	11,0	-	-	-	-	-	-
кез келген жұмыстың болмауы	31,0	32,4	33,2	23,3	30,0	28,1	34,2	34,9	30,0
жұмыс істеудің қажеттілігі жоқ	0,8	1,3	1,0	-	-	0,4	0,2	1,1	1,9
Жұмыссыздар - барлығы	100	100	100	2,5	2,3	2,5	9,3	9,7	13,0
олардан мына себептер бойынша:									
кәсіпорынның таратылуына									
байланысты жұмыстан босатылу	100	100	100	0,8	1,6	6,4	2,9	3,5	17,2
штаттың қысқаруына байланысты									
жұмыстан босатылу	100	100	100	2,1	1,8	2,3	9,0	7,1	10,8
өз еркімен жұмыстан босану	100	100	100	6,0	4,7	4,6	14,5	14,8	20,9
келісім-шарттың аяқталуына									
байланысты жұмыстан босатылу	100	100	100	8,1	4,6	5,2	26,5	27,5	36,4
кәсіпкерлік қызметтің аяқталуы	100	100	100	2,6	10,1	6,0	38,9	16,0	52,9
үй шаруашылығын жүргізу	100	100	100	1,7	0,6	0,6	5,7	4,7	4,1
оқу орнын бітіргеннен кейінгі									
жұмыстың болмауы	100	100	100	-	-	-	-	-	-
кез келген жұмыстың болмауы	100	100	100	1,9	2,1	2,1	10,2	10,4	11,7
жұмыс істеудің қажеттілігі жоқ	100	100	100	-	-	1,1	2,3	8,5	25,2

	соның ішінде соңғы жұмыс орнын қалдырғанына					
	3 айдан 6 айға дейін			6 айдан 12 айға дейін		
	2004	2005	2006	2004	2005	2006
Жұмыссыздар - барлығы	100	100	100	100	100	100
олардан мына себептер бойынша:						
кәсіпорынның таратылуына байланысты жұмыстан босатылу	4,4	3,1	2,2	10,6	4,5	3,5
штаттың қысқаруына байланысты жұмыстан босатылу	13,6	7,1	11,9	18,7	24,3	23,7
өз еркімен жұмыстан босану	17,8	25,1	27,9	21,3	21,1	25,6
келісім-шарттың аяқталуына байланысты жұмыстан босатылу	12,1	12,3	6,9	8,0	7,6	4,2
кәсіпкерлік қызметтің аяқталуы	1,2	1,3	1,5	1,1	1,3	0,6
үй шаруашылығын жүргізу	5,2	8,6	10,0	10,6	8,8	12,7
оқу орнын бітіргеннен кейінгі жұмыстың болмауы	-	-	-	-	-	-
кез келген жұмыстың болмауы	45,4	42,4	38,5	29,0	31,0	28,4
жұмыс істеудің қажеттілігі жоқ	0,3	0,1	1,2	0,6	1,3	1,3
Жұмыссыздар - барлығы	11,3	14,2	13,6	12,8	15,4	16,3
олардан мына себептер бойынша:						
кәсіпорынның таратылуына байланысты жұмыстан босатылу	6,1	9,5	8,8	16,5	14,7	16,8
штаттың қысқаруына байланысты жұмыстан босатылу	10,8	7,5	13,3	16,9	27,6	31,8
өз еркімен жұмыстан босану	13,8	19,7	19,4	18,8	17,9	21,4
келісім-шарттың аяқталуына байланысты жұмыстан босатылу	21,2	26,7	20,5	16,0	17,9	14,8
кәсіпкерлік қызметтің аяқталуы	13,9	21,4	17,1	15,3	24,4	8,6
үй шаруашылығын жүргізу	8,0	13,0	9,7	18,7	14,4	14,9
оқу орнын бітіргеннен кейінгі жұмыстың болмауы	-	-	-	-	-	-
кез келген жұмыстың болмауы	16,5	18,6	15,8	12,0	14,7	13,9
жұмыс істеудің қажеттілігі жоқ	4,8	1,4	16,3	9,9	16,3	22,4

жалғасы

	соның ішінде соңғы жұмыс орнын қалдырғанына					
	1 жыл және одан көп			ешуақытта жұмыс істемегендер		
	2004	2005	2006	2004	2005	2006
Жұмыссыздар - барлығы	100	100	100	100	100	100
олардан мына себептер бойынша:						
кәсіпорынның таратылуына байланысты жұмыстан босатылу	14,0	8,2	4,7	-	-	-
штаттың қысқаруына байланысты жұмыстан босатылу	20,1	18,6	14,0	-	-	-
өз еркімен жұмыстан босану	15,8	19,1	18,2	-	-	-
келісім-шарттың аяқталуына байланысты жұмыстан босатылу	4,2	3,8	2,9	-	-	-
кәсіпкерлік қызметтің аяқталуы	0,6	0,6	0,5	-	-	-
үй шаруашылығын жүргізу	10,3	13,0	21,4	1,6	5,8	11,6
оқу орнын бітіргеннен кейінгі жұмыстың болмауы	-	-	-	79,5	74,8	60,2
кез келген жұмыстың болмауы	33,6	34,9	37,4	18,5	18,7	28,2
жұмыс істеудің қажеттілігі жоқ	1,3	2,0	0,9	0,5	0,7	-
Жұмыссыздар - барлығы	43,2	40,8	36,3	21,0	17,6	18,3
олардан мына себептер бойынша:						
кәсіпорынның таратылуына байланысты жұмыстан босатылу	73,8	70,8	50,8	-	-	-
штаттың қысқаруына байланысты жұмыстан босатылу	61,2	55,9	41,7	-	-	-
өз еркімен жұмыстан босану	46,9	42,9	33,8	-	-	-
келісім-шарттың аяқталуына байланысты жұмыстан босатылу	28,3	23,3	23,1	-	-	-

жалғасы

	соның ішінде соңғы жұмыс орнын қалдырғанына					
	1 жыл және одан көп			ешуақытта жұмыс істемегендер		
	2004	2005	2006	2004	2005	2006
кәсіпкерлік қызметтің аяқталуы	29,3	28,1	15,4	-	-	-
үй шаруашылығын жүргізу	61,3	56,6	55,6	4,6	10,8	15,1
оқу орнын бітіргеннен кейінгі жұмыстың болмауы	-	-	-	100,0	100,0	100,0
кез келген жұмыстың болмауы	46,9	44,0	40,9	12,5	10,2	15,5
жұмыс істеудің қажеттілігі жоқ	70,2	64,3	35,0	12,7	9,5	-

Жұмыспен қамтылу статусы бойынша жұмыс іздестіріп жүрген жұмыссыз қала халқы

мың адам

	Барлығы			соның ішінде					
				ерлер			әйелдер		
	2004	2005	2006	2004	2005	2006	2004	2005	2006
Жұмыссыздар - барлығы	416,7	402,7	390,8	166,4	162,4	154,6	250,4	240,3	236,2
одан жұмыс іздестіріп жүргендер:									
жалдама қызметкерлер ретінде	216,8	213,5	224,7	81,8	83,2	88,6	135,0	130,3	136,1
соның ішінде:									
мемлекеттік ұйымда	149,2	143,5	117,9	54,6	53,0	43,5	94,6	90,5	74,5
мемлекеттік емес ұйымда	54,3	58,2	88,4	22,3	24,1	39,9	32,0	34,2	48,5
жеке тұлғаларда	12,4	10,4	17,3	4,5	5,0	4,7	7,9	5,4	12,6
шаруа (фермер) қожалықтарында	0,9	1,4	0,9	0,3	1,1	0,5	0,6	0,4	0,4
өз бетінше жұмыспен айналысатындар ретінде	2,2	2,9	3,4	1,1	1,2	1,3	1,2	1,7	2,1
кез келген жұмысты	197,7	186,2	162,7	83,5	78,0	64,7	114,2	108,3	98,0

Жұмыспен қамтылу статусы бойынша жұмыс іздестіріп жүрген жұмыссыз қала халқының құрылымы

пайызбен

	Барлығы			соның ішінде					
				ерлер			әйелдер		
	2004	2005	2006	2004	2005	2006	2004	2005	2006
Жұмыссыздар - барлығы	100	100	100	100	100	100	100	100	100
одан жұмыс іздестіріп жүргендер:									
жалдама қызметкерлер ретінде	52,0	53,0	57,5	49,2	51,2	57,3	53,9	54,2	57,6
соның ішінде:									
мемлекеттік ұйымда	68,8	67,2	52,5	66,8	63,7	49,1	70,0	69,4	54,7
мемлекеттік емес ұйымда	25,1	27,3	39,4	27,3	28,9	45,1	23,7	26,2	35,7
жеке тұлғаларда	5,7	4,9	7,7	5,6	6,0	5,3	5,8	4,1	9,3
шаруа (фермер) қожалықтарында	0,4	0,7	0,4	0,4	1,3	0,6	0,4	0,3	0,3
өз бетінше жұмыспен айналысатындар ретінде	0,5	0,7	0,9	0,6	0,8	0,9	0,5	0,7	0,9
кез келген жұмысты	47,4	46,3	41,6	50,2	48,0	41,9	45,6	45,1	41,5
Жұмыссыздар - барлығы	100	100	100	39,9	40,3	39,6	60,1	59,7	60,4
одан жұмыс іздестіріп жүргендер:									
жалдама қызметкерлер ретінде	100	100	100	37,7	39,0	39,4	62,3	61,0	60,6
соның ішінде:									
мемлекеттік ұйымда	100	100	100	36,6	37,0	36,8	63,4	63,0	63,2
мемлекеттік емес ұйымда	100	100	100	41,1	41,3	45,1	58,9	58,7	54,9
жеке тұлғаларда	100	100	100	36,6	48,3	27,1	63,4	51,7	72,9
шаруа (фермер) қожалықтарында	100	100	100	37,5	75,1	54,4	62,5	24,9	45,6
өз бетінше жұмыспен айналысатындар ретінде	100	100	100	47,6	42,4	39,0	52,4	57,6	61,0
кез келген жұмысты	100	100	100	42,2	41,9	39,8	57,8	58,1	60,2

Жұмыс режимі бойынша жұмыс іздестіріп жүрген жұмыссыз қала халқы

мың адам

	Барлығы			соның ішінде					
				ерлер			әйелдер		
	2004	2005	2006	2004	2005	2006	2004	2005	2006
Жұмыссыздар - барлығы	416,7	402,7	390,8	166,4	162,4	154,6	250,4	240,3	236,2
одан мына мерзімге жұмыс іздестіріп жүргендер:									
белгісіз мерзімге, толық жұмыс аптасымен (күнімен)	141,2	131,5	151,6	56,7	54,2	60,9	84,6	77,3	90,7
белгісіз мерзімге, толық емес жұмыс аптасымен (күнімен)	20,9	15,6	18,9	6,6	4,1	4,2	14,2	11,5	14,7
белгілі мерзімге, толық жұмыс аптасымен (күнімен)	53,3	64,2	61,4	20,1	24,1	22,3	33,2	40,2	39,1
белгілі мерзімге, толық емес жұмыс аптасымен (күнімен)	9,6	8,3	13,9	2,4	2,8	5,7	7,2	5,5	8,2
кез келген мерзімге	191,8	183,1	145,0	80,6	77,3	61,5	111,2	105,8	83,5

Жұмыс режимі бойынша жұмыс іздестіріп жүрген жұмыссыз қала халқының құрылымы

пайызбен

	Барлығы			соның ішінде					
				ерлер			әйелдер		
	2004	2005	2006	2004	2005	2006	2004	2005	2006
Жұмыссыздар - барлығы	100	100	100	100	100	100	100	100	100
одан мына мерзімге жұмыс іздестіріп жүргендер:									
белгісіз мерзімге, толық жұмыс аптасымен (күнімен)	33,9	32,7	38,8	34,1	33,4	39,4	33,8	32,2	38,4
белгісіз мерзімге, толық емес жұмыс аптасымен (күнімен)	5,0	3,9	4,8	4,0	2,5	2,7	5,7	4,8	6,2
белгілі мерзімге, толық жұмыс аптасымен (күнімен)	12,8	16,0	15,7	12,1	14,8	14,4	13,2	16,7	16,6
белгілі мерзімге, толық емес жұмыс аптасымен (күнімен)	2,3	2,1	3,6	1,4	1,7	3,7	2,9	2,3	3,5
кез келген мерзімге	46,0	45,5	37,1	48,5	47,6	39,8	44,4	44,0	35,4
Жұмыссыздар - барлығы	100	100	100	39,9	40,3	39,6	60,1	59,7	60,4
одан мына мерзімге жұмыс іздестіріп жүргендер:									
белгісіз мерзімге, толық жұмыс аптасымен (күнімен)	100	100	100	40,1	41,2	40,2	59,9	58,8	59,8
белгісіз мерзімге, толық емес жұмыс аптасымен (күнімен)	100	100	100	31,8	26,1	22,2	68,2	73,9	77,8
белгілі мерзімге, толық жұмыс аптасымен (күнімен)	100	100	100	37,8	37,4	36,4	62,2	62,6	63,6
белгілі мерзімге, толық емес жұмыс аптасымен (күнімен)	100	100	100	24,5	33,6	41,2	75,5	66,4	58,8
кез келген мерзімге	100	100	100	42,0	42,2	42,4	58,0	57,8	57,6

Жұмыс іздестіру тәсілдері бойынша жұмыс іздестіріп жүрген жұмыссыз қала халқы*)

мың адам

	Барлығы			соның ішінде					
				ерлер			әйелдер		
	2004	2005	2006	2004	2005	2006	2004	2005	2006
Жұмыссыздар - барлығы	416,7	402,7	390,8	166,4	162,4	154,6	250,4	240,3	236,2
олардан:									
жұмыспен қамту органдарына барғандар	79,4	62,9	64,7	29,6	21,1	24,1	49,8	41,8	40,6
жұмыс берушінің тікелей өзіне барғандар	133,7	152,0	147,0	56,5	70,4	67,3	77,3	81,6	79,6
жеке таныстарын пайдаланғандар	343,5	341,2	300,6	134,7	139,7	124,6	208,8	201,5	176,0
баспасөз қызметін пайдаланғандар	267,3	268,5	215,2	107,7	103,6	85,7	159,6	164,9	129,5
олардан меншікті іс ұйымдастыруға талпынғандар	19,4	17,1	19,9	8,2	8,0	9,3	11,2	9,0	10,6

*) Жолдар бойынша мөндердің сомасы қорытынды саннан көп, себебі респонденттер жұмыс іздестірудің барлық пайдаланылған тәсілдерін көрсетті.

**Жұмыс іздестіру тәсілдері бойынша жұмыс іздестіріп жүрген жұмыссыз
қала халқының құрылымы**

пайызбен

	Барлығы			соның ішінде					
				ерлер			әйелдер		
	2004	2005	2006	2004	2005	2006	2004	2005	2006
Жұмыссыздар - барлығы	100	100	100	100	100	100	100	100	100
олардан:									
жұмыспен қамту органдарына барғандар	19,1	15,6	16,5	17,8	13,0	15,6	19,9	17,4	17,2
жұмыс берушінің тікелей өзіне барғандар	32,1	37,7	37,6	33,9	43,3	43,5	30,9	33,9	33,7
жеке таныстарын пайдаланғандар	82,4	84,7	76,9	81,0	86,0	80,6	83,4	83,9	74,5
баспасөз қызметін пайдаланғандар	64,1	66,7	55,1	64,7	63,8	55,4	63,7	68,6	54,9
олардан меншікті іс ұйымдастыруға талпынғандар	4,7	4,2	5,1	4,9	5,0	6,0	4,5	3,7	4,5
Жұмыссыздар - барлығы	100	100	100	39,9	40,3	39,6	60,1	59,7	60,4
олардан:									
жұмыспен қамту органдарына барғандар	100	100	100	37,2	33,5	37,2	62,8	66,5	62,8
жұмыс берушінің тікелей өзіне барғандар	100	100	100	42,2	46,3	45,8	57,8	53,7	54,2
жеке таныстарын пайдаланғандар	100	100	100	39,2	40,9	41,4	60,8	59,1	58,6
баспасөз қызметін пайдаланғандар	100	100	100	40,3	38,6	39,8	59,7	61,4	60,2
олардан меншікті іс ұйымдастыруға талпынғандар	100	100	100	42,1	47,2	46,7	57,9	52,8	53,3

4.6. АУЫЛДАҒЫ ЖҰМЫССЫЗ ХАЛЫҚ

Ауылдағы жұмыссыз халық жас топтары бойынша

мың адам

	Барлығы			соның ішінде					
				ерлер			әйелдер		
	2004	2005	2006	2004	2005	2006	2004	2005	2006
Жұмыссыздар - барлығы	242,1	238,1	234,6	114,7	108,2	107,9	127,4	129,8	126,7
соның ішінде жасы:									
15	0,7	1,4	0,7	0,7	0,7	0,2	0,0	0,7	0,6
16-19	33,8	29,9	27,2	14,1	15,6	13,4	19,8	14,3	13,8
20-24	51,6	50,4	48,3	26,8	25,2	21,1	24,8	25,1	27,2
25-29	37,9	40,1	39,6	19,8	17,9	19,8	18,1	22,2	19,8
30-34	31,3	32,1	28,5	11,5	14,1	13,8	19,8	17,9	14,7
35-39	22,7	19,3	21,4	11,4	8,1	7,8	11,3	11,3	13,6
40-44	22,3	18,1	21,1	11,3	6,4	9,4	10,9	11,7	11,7
45-49	18,7	18,8	19,4	8,9	8,4	8,9	9,8	10,4	10,4
50-54	14,6	14,0	15,7	5,9	4,7	7,8	8,7	9,3	7,9
55-59	7,1	11,6	11,5	3,2	5,1	4,9	3,9	6,5	6,6
60-64	1,3	2,5	1,2	1,2	2,0	0,9	0,2	0,5	0,3

Ауылдағы жұмыссыз халықтың жас топтары бойынша құрылымы

пайызбен

	Барлығы			соның ішінде					
				ерлер			әйелдер		
	2004	2005	2006	2004	2005	2006	2004	2005	2006
Жұмыссыздар - барлығы	100	100	100	100	100	100	100	100	100
соның ішінде жасы:									
15	0,3	0,6	0,3	0,6	0,6	0,1	0,0	0,6	0,4
16-19	14,0	12,5	11,6	12,3	14,4	12,4	15,5	11,0	10,9
20-24	21,3	21,2	20,6	23,4	23,3	19,5	19,5	19,4	21,5
25-29	15,7	16,8	16,9	17,3	16,5	18,4	14,2	17,1	15,6
30-34	12,9	13,5	12,2	10,0	13,0	12,8	15,5	13,8	11,6
35-39	9,4	8,1	9,1	10,0	7,4	7,2	8,9	8,7	10,8
40-44	9,2	7,6	9,0	9,9	5,9	8,7	8,6	9,0	9,2
45-49	7,7	7,9	8,3	7,7	7,8	8,3	7,7	8,0	8,2
50-54	6,0	5,9	6,7	5,1	4,3	7,2	6,9	7,2	6,2
55-59	3,0	4,9	4,9	2,8	4,7	4,5	3,1	5,0	5,2
60-64	0,5	1,1	0,5	1,0	1,9	0,9	0,1	0,4	0,2
Жұмыссыздар - барлығы	100	100	100	47,4	45,5	46,0	52,6	54,5	54,0
соның ішінде жасы:									
15	100	100	100	94,6	48,5	21,4	5,4	51,5	78,6
16-19	100	100	100	41,5	52,2	49,2	58,5	47,8	50,8
20-24	100	100	100	51,9	50,1	43,6	48,1	49,9	56,4
25-29	100	100	100	52,2	44,6	50,0	47,8	55,4	50,0
30-34	100	100	100	36,7	44,0	48,3	63,3	56,0	51,7
35-39	100	100	100	50,2	41,7	36,4	49,8	58,3	63,6
40-44	100	100	100	51,0	35,4	44,5	49,0	64,6	55,5
45-49	100	100	100	47,4	44,8	46,0	52,6	55,2	54,0
50-54	100	100	100	40,1	33,5	49,7	59,9	66,5	50,3
55-59	100	100	100	45,3	44,2	42,4	54,7	55,8	57,6
60-64	100	100	100	88,6	81,1	76,9	11,4	18,9	23,1

Ауылдағы жұмыссыздық деңгейі жас топтары бойынша

экономикалық тұрғыдан белсенді халыққа пайызбен

	Барлығы			соның ішінде					
				ерлер			әйелдер		
	2004	2005	2006	2004	2005	2006	2004	2005	2006
Жұмыссыздар - барлығы	7,1	7,0	6,8	6,3	5,9	5,9	7,9	8,1	7,7
соның ішінде жасы:									
15	6,0	8,4	4,8	9,7	7,9	2,0	0,8	9,0	7,7
16-19	13,7	11,5	11,3	10,2	10,0	9,7	18,1	13,8	13,4
20-24	11,0	11,1	10,1	10,1	10,0	7,9	12,2	12,6	12,8
25-29	7,8	8,2	8,0	7,6	6,6	7,5	8,1	10,1	8,7
30-34	6,5	6,8	6,1	4,6	5,9	5,7	8,7	7,7	6,5
35-39	6,0	5,3	6,0	5,7	4,1	4,3	6,2	6,6	7,8
40-44	5,1	4,3	5,1	5,1	3,0	4,6	5,0	5,6	5,7
45-49	5,3	4,9	4,8	4,9	4,3	4,2	5,7	5,6	5,4
50-54	5,3	5,0	5,4	4,3	3,4	5,4	6,4	6,7	5,3
55-59	5,0	6,9	6,2	4,1	5,7	5,1	6,1	8,1	7,3
60-64	1,7	4,6	2,2	2,7	5,7	2,8	0,5	2,4	1,3

Ауылдағы жұмыссыз халық білім деңгейі бойынша

мың адам

	Барлығы			соның ішінде					
				ерлер			әйелдер		
	2004	2005	2006	2004	2005	2006	2004	2005	2006
Жұмыссыздар - барлығы	242,1	238,1	234,6	114,7	108,2	107,9	127,4	129,8	126,7
олардан білімі барлар:									
жоғары	10,7	10,3	11,1	4,8	5,5	4,0	5,9	4,7	7,1
аяқталмаған жоғары	5,0	9,3	7,1	2,4	4,6	4,3	2,7	4,7	2,8
орта кәсіптік (арнаулы)	39,5	35,6	44,2	17,4	12,9	17,2	22,2	22,7	27,0
бастауыш кәсіптік	25,0	22,9	20,9	14,1	12,6	11,3	10,8	10,3	9,6
жалпы орта	137,4	136,2	123,4	63,7	61,9	57,5	73,6	74,3	65,8
жалпы негізгі	20,9	20,1	26,0	10,4	8,9	12,4	10,5	11,2	13,6
жалпы бастауыш	3,5	3,7	2,0	1,9	1,9	1,2	1,6	1,8	0,8

Ауылдағы жұмыссыз халықтың білім деңгейі бойынша құрылымы

пайызбен

	Барлығы			соның ішінде					
				ерлер			әйелдер		
	2004	2005	2006	2004	2005	2006	2004	2005	2006
Жұмыссыздар - барлығы	100	100	100	100	100	100	100	100	100
олардан білімі барлар:									
жоғары	4,4	4,3	4,7	4,2	5,1	3,7	4,7	3,6	5,6
аяқталмаған жоғары	2,1	3,9	3,0	2,1	4,2	4,0	2,1	3,6	2,2
орта кәсіптік (арнаулы)	16,3	15,0	18,8	15,1	11,9	15,9	17,4	17,5	21,3
бастауыш кәсіптік	10,3	9,6	8,9	12,3	11,6	10,5	8,5	7,9	7,6
жалпы орта	56,8	57,2	52,6	55,6	57,2	53,3	57,8	57,3	51,9
жалпы негізгі	8,7	8,4	11,1	9,1	8,2	11,5	8,3	8,7	10,7
жалпы бастауыш	1,4	1,5	0,9	1,6	1,7	1,1	1,3	1,4	0,7
Жұмыссыздар - барлығы	100	100	100	47,4	45,5	46,0	52,6	54,5	54,0
олардан білімі барлар:									
жоғары	100	100	100	44,7	53,9	35,9	55,3	46,1	64,1
аяқталмаған жоғары	100	100	100	47,1	49,2	60,5	52,9	50,8	39,5
орта кәсіптік (арнаулы)	100	100	100	43,9	36,3	38,8	56,1	63,7	61,2
бастауыш кәсіптік	100	100	100	56,6	55,0	54,1	43,4	45,0	45,9
жалпы орта	100	100	100	46,4	45,4	46,6	53,6	54,6	53,4
жалпы негізгі	100	100	100	49,7	44,1	47,8	50,3	55,9	52,2
жалпы бастауыш	100	100	100	53,9	50,7	59,4	46,1	49,3	40,6

Ауылдағы жұмыссыз халық жасы және білім деңгейі бойынша

мың адам

	Барлығы			олардан білімі барлар					
				жоғары			аяқталмаған жоғары		
	2004	2005	2006	2004	2005	2006	2004	2005	2006
Жұмыссыздар - барлығы	242,1	238,1	234,6	10,7	10,3	11,1	5,0	9,3	7,1
соның ішінде жасы:									
15	0,7	1,4	0,7	-	-	-	-	-	-
16-19	33,8	29,9	27,2	-	-	-	0,9	1,3	0,6
20-24	51,6	50,4	48,3	2,7	2,0	2,8	3,0	6,3	4,7
25-29	37,9	40,1	39,6	1,9	2,6	1,3	0,5	1,0	1,0
30-34	31,3	32,1	28,5	1,3	1,6	2,6	0,1	0,6	0,1
35-39	22,7	19,3	21,4	0,7	0,7	1,5	0,3	0,1	0,3
40-44	22,3	18,1	21,1	1,2	1,5	0,8		0,0	0,4
45-49	18,7	18,8	19,4	0,6	0,4	0,3	0,1	-	-
50-54	14,6	14,0	15,7	1,7	0,5	1,0	0,0	-	-
55-59	7,1	11,6	11,5	0,8	0,9	0,8	-	-	-
60-64	1,3	2,5	1,2	0,0	0,1	0,0	-	-	-

жалғасы

	олардан білімі барлар								
	орта кәсіптік (арнаулы)			бастауыш кәсіптік			жалпы орта		
	2004	2005	2006	2004	2005	2006	2004	2005	2006
Жұмыссыздар - барлығы	39,5	35,6	44,2	25,0	22,9	20,9	137,4	136,2	123,4
соның ішінде жасы:									
15	-	-	-	-	-	-	-	0,6	0,1
16-19	1,0	1,9	1,5	1,9	3,0	2,7	23,1	18,3	14,4
20-24	7,9	3,3	6,9	4,7	5,4	3,9	29,3	29,3	26,1
25-29	4,9	5,9	5,4	4,5	3,7	3,7	22,4	23,7	22,7
30-34	7,5	3,7	6,7	3,6	2,5	2,4	16,8	20,9	14,4
35-39	5,1	5,4	6,5	2,4	0,9	0,8	13,0	10,8	11,1
40-44	4,5	4,3	5,4	2,4	1,6	2,3	13,0	9,8	10,7
45-49	4,4	3,0	4,5	1,8	2,4	1,8	10,0	12,0	11,8
50-54	2,9	4,5	4,1	2,2	1,7	1,8	6,0	5,7	7,6
55-59	1,3	3,3	3,1	1,3	1,5	1,4	3,1	3,6	3,8
60-64	0,1	0,4	0,2	0,2	0,2	0,2	0,8	1,4	0,6

жалғасы

	олардан білімі барлар					
	жалпы негізгі			жалпы бастауыш		
	2004	2005	2006	2004	2005	2006
Жұмыссыздар - барлығы	20,9	20,1	26,0	3,5	3,7	2,0
соның ішінде жасы:						
15	0,4	0,7	0,6	0,3	0,1	-
16-19	6,9	5,2	7,9	0,1	0,1	-
20-24	3,3	3,9	3,3	0,8	0,2	0,6
25-29	3,3	2,5	5,0	0,4	0,7	0,5
30-34	1,3	2,4	2,3	0,7	0,4	-
35-39	1,1	1,4	1,3	0,2	-	-
40-44	1,0	0,7	1,5	0,2	0,1	0,1
45-49	1,5	1,0	1,0	0,4	-	-
50-54	1,4	1,3	1,2	0,4	0,3	-
55-59	0,6	0,7	1,7	0,0	1,5	0,7
60-64	0,2	0,2	0,2	0,0	0,2	0,1

Ауылдағы жұмыссыз халықтың жасы және білім деңгейі бойынша құрылымы

пайызбен

	Барлығы			олардан білімі барлар					
				жоғары			аяқталмаған жоғары		
	2004	2005	2006	2004	2005	2006	2004	2005	2006
Жұмыссыздар - барлығы	100	100	100	100	100	100	100	100	100
соның ішінде жасы:									
15	0,3	0,6	0,3	-	-	-	-	-	-
16-19	14,0	12,5	11,6	-	-	-	18,6	14,0	9,1
20-24	21,3	21,2	20,6	24,8	19,3	25,5	60,3	67,8	65,7
25-29	15,7	16,8	16,9	17,6	25,3	11,3	10,3	10,7	14,5
30-34	12,9	13,5	12,2	12,1	15,5	23,7	1,5	6,0	1,0
35-39	9,4	8,1	9,1	6,2	6,6	13,2	6,6	1,4	4,4
40-44	9,2	7,6	9,0	11,3	14,2	7,3	-	0,2	5,3
45-49	7,7	7,9	8,3	5,2	3,8	3,0	1,8	-	-
50-54	6,0	5,9	6,7	15,5	4,8	8,8	0,9	-	-
55-59	3,0	4,9	4,9	7,0	9,1	7,0	-	-	-
60-64	0,5	1,1	0,5	0,3	1,3	0,2	-	-	-
Жұмыссыздар - барлығы	100	100	100	4,4	4,3	4,7	2,1	3,9	3,0
соның ішінде жасы:									
15	100	100	100	-	-	-	-	-	-
16-19	100	100	100	-	-	-	2,8	4,3	2,4
20-24	100	100	100	5,1	3,9	5,8	5,9	12,5	9,6
25-29	100	100	100	5,0	6,5	3,2	1,4	2,5	2,6
30-34	100	100	100	4,1	5,0	9,2	0,2	1,7	0,3
35-39	100	100	100	2,9	3,5	6,8	1,5	0,7	1,4
40-44	100	100	100	5,4	8,1	3,8	-	0,1	1,8
45-49	100	100	100	3,0	2,1	1,7	0,5	-	-
50-54	100	100	100	11,4	3,5	6,2	0,3	-	-
55-59	100	100	100	10,5	8,1	6,8	-	-	-
60-64	100	100	100	2,7	5,4	1,9	-	-	-

жалғасы

	олардан білімі барлар								
	орта кәсіптік (арнаулы)			бастауыш кәсіптік			жалпы орта		
	2004	2005	2006	2004	2005	2006	2004	2005	2006
Жұмыссыздар - барлығы	100	100	100	100	100	100	100	100	100
соның ішінде жасы:									
15	-	-	-	-	-	-	-	0,4	0,1
16-19	2,4	5,3	3,4	7,5	13,2	12,9	16,8	13,5	11,7
20-24	20,0	9,2	15,5	18,7	23,7	18,6	21,3	21,5	21,2
25-29	12,4	16,7	12,3	17,9	16,2	17,6	16,3	17,4	18,4
30-34	18,9	10,4	15,1	14,4	10,9	11,7	12,2	15,3	11,7
35-39	12,9	15,1	14,6	9,7	3,9	3,9	9,5	7,9	9,0
40-44	11,4	12,0	12,2	9,5	7,0	11,0	9,5	7,2	8,6

жалғасы

	олардан білімі барлар								
	орта кәсіптік (арнаулы)			бастауыш кәсіптік			жалпы орта		
	2004	2005	2006	2004	2005	2006	2004	2005	2006
45-49	11,1	8,3	10,1	7,4	10,4	8,4	7,2	8,8	9,6
50-54	7,4	12,7	9,3	9,0	7,6	8,6	4,3	4,2	6,2
55-59	3,2	9,3	7,1	5,3	6,5	6,6	2,3	2,7	3,1
60-64	0,2	1,0	0,4	0,7	0,7	0,8	0,6	1,0	0,5
Жұмыссыздар - барлығы	16,3	15,0	18,8	10,3	9,6	8,9	56,8	57,2	52,6
соның ішінде жасы:									
15	-	-	-	-	-	-	-	43,9	20,3
16-19	2,8	6,3	5,6	5,6	10,2	9,9	68,1	61,4	53,0
20-24	15,3	6,5	14,2	9,0	10,8	8,1	56,7	58,1	54,2
25-29	12,9	14,8	13,7	11,8	9,3	9,3	59,0	59,1	57,3
30-34	24,0	11,5	23,5	11,5	7,8	8,5	53,8	65,2	50,6
35-39	22,4	27,9	30,1	10,6	4,6	3,8	57,2	56,0	51,5
40-44	20,2	23,7	25,5	10,7	8,9	10,9	58,6	54,4	50,5
45-49	23,5	15,8	23,0	9,8	12,6	9,1	53,1	64,2	60,9
50-54	20,1	32,2	26,1	15,3	12,4	11,4	40,8	40,4	48,7
55-59	17,9	28,7	27,3	18,5	12,8	11,9	43,6	31,5	33,3
60-64	6,6	14,3	14,1	12,6	6,0	13,0	60,2	55,4	47,9

жалғасы

	олардан білімі барлар					
	жалпы негізгі			жалпы бастауыш		
	2004	2005	2006	2004	2005	2006
Жұмыссыздар - барлығы	100	100	100	100	100	100
соның ішінде жасы:						
15	1,7	3,6	2,2	10,0	1,7	-
16-19	33,0	26,1	30,5	3,1	1,7	-
20-24	15,8	19,4	12,7	21,8	6,8	30,5
25-29	15,9	12,4	19,3	12,4	18,0	26,2
30-34	6,3	11,9	8,8	19,0	12,3	-
35-39	5,0	7,1	5,2	4,9	-	-
40-44	4,6	3,5	5,8	4,5	4,0	2,8
45-49	7,3	5,0	3,9	10,3	-	-
50-54	6,5	6,6	4,6	11,4	7,6	-
55-59	3,0	3,4	6,5	1,3	41,5	34,1
60-64	0,9	1,2	0,6	1,2	6,4	6,3
Жұмыссыздар - барлығы	8,7	8,4	11,1	1,4	1,5	0,9
соның ішінде жасы:						
15	50,6	51,6	79,7	49,4	4,4	-
16-19	20,4	17,6	29,2	0,3	0,2	-
20-24	6,4	7,7	6,8	1,5	0,5	1,3
25-29	8,8	6,2	12,7	1,1	1,6	1,3
30-34	4,2	7,5	8,0	2,1	1,4	-
35-39	4,6	7,4	6,3	0,8	-	-
40-44	4,4	3,9	7,2	0,7	0,8	0,3
45-49	8,2	5,3	5,2	1,9	-	-
50-54	9,3	9,5	7,6	2,7	2,0	-
55-59	8,8	5,8	14,6	0,6	13,1	6,1
60-64	14,7	9,5	12,6	3,0	9,3	10,6

Ауылдағы жұмыссыз халық жұмыспен қамтылмаудың ұзақтығы бойынша¹⁾

мың адам

	Барлығы			соның ішінде					
				ерлер			әйелдер		
	2004	2005	2006	2004	2005	2006	2004	2005	2006
Жұмыссыздар - барлығы	236,4	224,5	217,0	111,8	102,1	100,9	124,7	122,4	116,1
олардан жұмыс істемегендер:									
1 айдан аз	3,6	7,5	6,0	1,4	3,3	3,2	2,1	4,2	2,8
3 айға дейін	35,0	25,9	23,5	20,3	14,1	12,9	14,7	11,8	10,6
3 айдан 6 айға дейін	26,5	40,8	32,9	13,9	20,4	18,4	12,6	20,4	14,5
6 айдан 12 айға дейін	31,9	34,9	38,5	16,3	14,3	17,6	15,6	20,7	21,0
1 жыл және одан көп	83,9	70,1	66,1	37,5	28,5	26,5	46,4	41,6	39,6
олардан ешуақытта жұмыс істемегендері	55,7	45,3	50,1	22,3	21,5	22,4	33,3	23,7	27,6

¹⁾ "Жұмыссыздар" ретінде сыныпталатын зейнеткерлердің, күндізгі оқу нысаны оқушыларының, мүгедектердің есебінің.

Ауылдағы жұмыссыз халықтың жұмыспен қамтылмаудың ұзақтығы бойынша құрылымы

пайызбен

	Барлығы			соның ішінде					
				ерлер			әйелдер		
	2004	2005	2006	2004	2005	2006	2004	2005	2006
Жұмыссыздар - барлығы	100	100	100	100	100	100	100	100	100
олардан жұмыс істемегендер:									
1 айдан аз	1,5	3,3	2,8	1,3	3,2	3,2	1,7	3,5	2,4
3 айға дейін	14,8	11,5	10,8	18,2	13,8	12,7	11,8	9,7	9,2
3 айдан 6 айға дейін	11,2	18,2	15,1	12,4	20,0	18,2	10,1	16,7	12,5
6 айдан 12 айға дейін	13,5	15,6	17,7	14,6	14,0	17,4	12,5	16,9	18,0
1 жыл және одан көп	35,4	31,2	30,4	33,6	27,9	26,2	37,2	33,9	34,1
олардан ешуақытта жұмыс істемегендері	23,5	20,2	23,1	20,0	21,1	22,2	26,8	19,4	23,8
Жұмыссыздар - барлығы	100	100	100	47,3	45,5	46,5	52,7	54,5	53,5
олардан жұмыс істемегендер:									
1 айдан аз	100	100	100	39,6	43,5	53,6	60,4	56,5	46,4
3 айға дейін	100	100	100	58,1	54,3	54,7	41,9	45,7	45,3
3 айдан 6 айға дейін	100	100	100	52,5	50,0	55,9	47,5	50,0	44,1
6 айдан 12 айға дейін	100	100	100	51,2	40,8	45,6	48,8	59,2	54,4
1 жыл және одан көп	100	100	100	44,7	40,7	40,0	55,3	59,3	60,0
олардан ешуақытта жұмыс істемегендері	100	100	100	40,1	47,6	44,8	59,9	52,4	55,2

Ауылдағы жұмыссыз халық жұмыспен қамтылмаудың себептері бойынша

мың адам

	Барлығы			соның ішінде					
				ерлер			әйелдер		
	2004	2005	2006	2004	2005	2006	2004	2005	2006
Жұмыссыздар - барлығы	242,1	238,1	234,6	114,7	108,2	107,9	127,4	129,8	126,7
олардан мына себептер бойынша:									
кәсіпорынның таратылуына байланысты жұмыстан босатылу	13,8	7,5	7,3	7,9	3,8	3,8	5,9	3,7	3,4
штаттың қысқаруына байланысты жұмыстан босатылу	12,5	18,3	18,6	5,6	8,0	8,2	6,9	10,4	10,4
өз еркімен жұмыстан босану	16,6	14,5	14,6	9,9	6,7	7,7	6,6	7,7	6,9
келісім-шарттың аяқталуына байланысты жұмыстан босатылу	14,4	15,5	12,4	7,2	8,5	7,3	7,3	7,0	5,1
кәсіпкерлік қызметтің аяқталуы	0,3	0,7	0,4	0,3	0,1	0,1	0,1	0,6	0,3
үй шаруашылығын жүргізу оқу орнын бітіргеннен кейінгі жұмыстың болмауы	44,1	31,2	40,3	18,7	16,2	18,7	25,4	15,0	21,7
кез келген жұмыстың болмауы	119,8	108,9	101,7	59,8	52,8	50,0	60,0	56,2	51,8
өзге себеп	7,5	15,9	24,1	3,3	6,5	11,4	4,2	9,4	12,7

Ауылдағы жұмыссыз халықтың жұмыспен қамтылмаудың себептері бойынша құрылымы

пайызбен

	Барлығы			соның ішінде					
				ерлер			әйелдер		
	2004	2005	2006	2004	2005	2006	2004	2005	2006
Жұмыссыздар - барлығы	100	100	100	100	100	100	100	100	100
олардан мына себептер бойынша:									
кәсіпорынның таратылуына байланысты жұмыстан босатылу	5,7	3,2	3,1	6,9	3,5	3,5	4,7	2,9	2,7
штаттың қысқаруына байланысты жұмыстан босатылу	5,2	7,7	7,9	4,8	7,4	7,6	5,4	8,0	8,2
өз еркімен жұмыстан босану	6,8	6,1	6,2	8,7	6,2	7,2	5,2	6,0	5,5
келісім-шарттың аяқталуына байланысты жұмыстан босатылу	6,0	6,5	5,3	6,2	7,9	6,8	5,7	5,4	4,0
кәсіпкерлік қызметтің аяқталуы	0,1	0,3	0,2	0,2	0,1	0,1	0,0	0,4	0,2
үй шаруашылығын жүргізу	5,4	10,7	6,5	1,8	5,2	0,6	8,6	15,3	11,4
оқу орнын бітіргеннен кейінгі жұмыстың болмауы	18,2	13,1	17,2	16,3	15,0	17,3	20,0	11,6	17,1
кез келген жұмыстың болмауы	49,5	45,8	43,4	52,2	48,8	46,3	47,1	43,3	40,9
өзге себеп	3,1	6,7	10,3	2,9	6,0	10,5	3,3	7,3	10,0
Жұмыссыздар - барлығы	100	100	100	47,4	45,5	46,0	52,6	54,5	54,0
олардан мына себептер бойынша:									
кәсіпорынның таратылуына байланысты жұмыстан босатылу	100	100	100	57,0	50,7	52,6	43,0	49,3	47,4
штаттың қысқаруына байланысты жұмыстан босатылу	100	100	100	44,5	43,5	44,2	55,5	56,5	55,8
өз еркімен жұмыстан босану	100	100	100	60,0	46,5	52,8	40,0	53,5	47,2
келісім-шарттың аяқталуына байланысты жұмыстан босатылу	100	100	100	49,6	54,8	59,2	50,4	45,2	40,8
кәсіпкерлік қызметтің аяқталуы	100	100	100	80,4	20,9	35,6	19,6	79,1	64,4
үй шаруашылығын жүргізу	100	100	100	15,9	22,0	4,2	84,1	78,0	95,8
оқу орнын бітіргеннен кейінгі жұмыстың болмауы	100	100	100	42,3	51,9	46,3	57,7	48,1	53,7
кез келген жұмыстың болмауы	100	100	100	49,9	48,4	49,1	50,1	51,6	50,9
өзге себеп	100	100	100	44,3	40,7	47,2	55,7	59,3	52,8

Ауылдағы жұмыссыз халық жұмыспен қамтылмаудың себептері және жас топтары бойынша

мың адам

	Барлығы			соның ішінде жасы					
				15			16-24		
	2004	2005	2006	2004	2005	2006	2004	2005	2006
Жұмыссыздар - барлығы	242,1	238,1	234,6	0,7	1,4	0,7	85,4	80,2	75,4
олардан мына себептер бойынша:									
кәсіпорынның таратылуына байланысты жұмыстан босатылу	13,8	7,5	7,3	-	-	-	2,1	0,8	1,0
штаттың қысқаруына байланысты жұмыстан босатылу	12,5	18,3	18,6	-	-	-	0,7	4,5	5,2
өз еркімен жұмыстан босану	16,6	14,5	14,6	-	-	-	1,7	2,8	0,9
келісім-шарттың аяқталуына байланысты жұмыстан босатылу	14,4	15,5	12,4	-	-	-	3,1	3,4	1,1
кәсіпкерлік қызметтің аяқталуы	0,3	0,7	0,4	-	-	-	-	-	0,1
үй шаруашылығын жүргізу	13,0	25,4	15,1	-	0,3	-	3,2	5,5	2,7
оқу орнын бітіргеннен кейінгі жұмыстың болмауы	44,1	31,2	40,3	0,3	-	-	35,5	24,9	26,7
кез келген жұмыстың болмауы	119,8	108,9	101,7	0,1	0,5	0,1	35,1	29,0	25,1
өзге себеп	7,5	15,9	24,1	0,3	0,6	0,6	4,1	9,3	12,7

жалғасы

	соның ішінде жасы					
	25-34			35-44		
	2004	2005	2006	2004	2005	2006
Жұмыссыздар - барлығы	69,2	72,1	68,1	45,0	37,4	42,5
олардан мына себептер бойынша:						
кәсіпорынның таратылуына байланысты жұмыстан босатылу	2,7	2,0	0,5	3,4	1,8	2,5
штаттың қысқаруына байланысты жұмыстан босатылу	3,8	4,1	4,8	3,4	2,3	3,1
өз еркімен жұмыстан босану	6,0	4,9	6,3	4,5	4,2	3,0
келісім-шарттың аяқталуына байланысты жұмыстан босатылу	3,7	6,8	5,1	3,4	2,9	3,3
кәсіпкерлік қызметтің аяқталуы	0,1	0,3	-	-	0,1	-
үй шаруашылығын жүргізу	3,7	10,5	5,0	3,9	4,8	3,9
оқу орнын бітіргеннен кейінгі жұмыстың болмауы	7,5	4,7	11,5	0,8	1,3	1,6
кез келген жұмыстың болмауы	39,8	37,7	31,7	25,1	19,0	23,0
өзге себеп	1,7	1,1	3,3	0,4	1,0	2,2

жалғасы

	соның ішінде жасы					
	45-54			55-64		
	2004	2005	2006	2004	2005	2006
Жұмыссыздар - барлығы	33,3	32,8	35,0	8,5	14,1	12,7
олардан мына себептер бойынша:						
кәсіпорынның таратылуына байланысты жұмыстан босатылу	4,7	2,5	2,7	0,9	0,5	0,7
штаттың қысқаруына байланысты жұмыстан босатылу	3,5	3,9	3,5	1,0	3,5	2,0
өз еркімен жұмыстан босану	3,8	1,6	2,9	0,6	0,9	1,5
келісім-шарттың аяқталуына байланысты жұмыстан босатылу	2,7	1,7	2,7	1,5	0,7	0,3
кәсіпкерлік қызметтің аяқталуы	0,2	0,2	0,3	-	0,1	-
үй шаруашылығын жүргізу	1,9	3,7	3,0	0,2	0,7	0,6
оқу орнын бітіргеннен кейінгі жұмыстың болмауы	-	0,3	0,6	-	-	-
кез келген жұмыстың болмауы	16,3	17,9	17,5	3,5	4,8	4,3
өзге себеп	0,3	1,1	1,9	0,8	2,8	3,2

**Жұмыссыз ауыл халқының жұмыспен қамтылмаудың себептері
және жас топтары бойынша құрылымы**

пайызбен

	Барлығы			соның ішінде жасы					
				15			16-24		
	2004	2005	2006	2004	2005	2006	2004	2005	2006
Жұмыссыздар - барлығы	100	100	100	100	100	100	100	100	100
олардан мына себептер бойынша:									
кәсіпорынның таратылуына байланысты жұмыстан босатылу	5,7	3,2	3,1	-	-	-	2,4	1,0	1,3
штаттың қысқаруына байланысты жұмыстан босатылу	5,2	7,7	7,9	-	-	-	0,8	5,7	6,9
өз еркімен жұмыстан босану	6,8	6,1	6,2	-	-	-	2,0	3,5	1,2
келісім-шарттың аяқталуына байланысты жұмыстан босатылу	6,0	6,5	5,3	-	-	-	3,6	4,2	1,4
кәсіпкерлік қызметтің аяқталуы	0,1	0,3	0,2	-	-	-	-	-	0,2
үй шаруашылығын жүргізу	5,4	10,7	6,5	-	18,1	-	3,8	6,8	3,6
оқу орнын бітіргеннен кейінгі жұмыстың болмауы	18,2	13,1	17,2	36,8	-	-	41,5	31,1	35,3
кез келген жұмыстың болмауы	49,5	45,8	43,4	13,8	35,8	9,2	41,1	36,2	33,3
өзге себеп	3,1	6,7	10,3	49,4	46,1	90,8	4,8	11,5	16,9

жалғасы

	Барлығы			соның ішінде жасы					
				15			16-24		
	2004	2005	2006	2004	2005	2006	2004	2005	2006
Жұмыссыздар - барлығы	100	100	100	0,3	0,6	0,3	35,3	33,7	32,2
олардан мына себептер бойынша:									
кәсіпорынның таратылуына байланысты жұмыстан босатылу	100	100	100	-	-	-	15,0	10,2	13,4
штаттың қысқаруына байланысты жұмыстан босатылу	100	100	100	-	-	-	5,8	24,8	28,0
өз еркімен жұмыстан босану	100	100	100	-	-	-	10,2	19,6	6,3
келісім-шарттың аяқталуына байланысты жұмыстан босатылу	100	100	100	-	-	-	21,5	21,9	8,5
кәсіпкерлік қызметтің аяқталуы	100	100	100	-	-	-	-	-	35,6
үй шаруашылығын жүргізу	100	100	100	-	1,0	-	24,9	21,5	17,8
оқу орнын бітіргеннен кейінгі жұмыстың болмауы	100	100	100	0,6	-	-	80,4	79,9	66,1
кез келген жұмыстың болмауы	100	100	100	0,1	0,5	0,1	29,3	26,6	24,7
өзге себеп	100	100	100	4,6	4,0	2,7	54,1	58,2	52,8

жалғасы

	соның ішінде жасы					
	25-34			35-44		
	2004	2005	2006	2004	2005	2006
Жұмыссыздар - барлығы	100	100	100	100	100	100
олардан мына себептер бойынша:						
кәсіпорынның таратылуына байланысты жұмыстан босатылу	4,0	2,8	0,7	7,5	4,8	5,9
штаттың қысқаруына байланысты жұмыстан босатылу	5,5	5,7	7,0	7,6	6,2	7,2
өз еркімен жұмыстан босану	8,7	6,8	9,3	10,0	11,3	7,0
келісім-шарттың аяқталуына байланысты жұмыстан босатылу	5,4	9,5	7,4	7,6	7,9	7,8
кәсіпкерлік қызметтің аяқталуы	0,2	0,5	-	-	0,2	-
үй шаруашылығын жүргізу	5,4	14,6	7,3	8,7	12,9	9,2
оқу орнын бітіргеннен кейінгі жұмыстың болмауы	10,9	6,5	16,9	1,9	3,4	3,7
кез келген жұмыстың болмауы	57,6	52,2	46,6	55,8	50,8	54,2
өзге себеп	2,5	1,5	4,9	0,9	2,6	5,2
Жұмыссыздар - барлығы	28,6	30,3	29,1	18,6	15,7	18,1
олардан мына себептер бойынша:						
кәсіпорынның таратылуына байланысты жұмыстан босатылу	19,8	27,1	6,2	24,6	23,6	34,3
штаттың қысқаруына байланысты жұмыстан босатылу	30,7	22,4	25,7	27,3	12,7	16,4
өз еркімен жұмыстан босану	36,1	33,7	43,2	27,3	29,1	20,2
келісім-шарттың аяқталуына байланысты жұмыстан босатылу	25,7	43,9	40,7	23,6	18,9	26,7
кәсіпкерлік қызметтің аяқталуы	44,9	49,8	-	-	10,6	-
үй шаруашылығын жүргізу	28,7	41,3	32,7	30,1	19,0	25,9
оқу орнын бітіргеннен кейінгі жұмыстың болмауы	17,1	15,1	28,5	1,9	4,0	3,9
кез келген жұмыстың болмауы	33,2	34,6	31,2	21,0	17,4	22,6
өзге себеп	22,6	6,7	13,9	5,1	6,2	9,2

	соның ішінде жасы					
	45-54			55-64		
	2004	2005	2006	2004	2005	2006
Жұмыссыздар - барлығы	100	100	100	100	100	100
олардан мына себептер бойынша:						
кәсіпорынның таратылуына байланысты жұмыстан босатылу	14,2	7,5	7,6	10,4	3,4	5,3
штаттың қысқаруына байланысты жұмыстан босатылу	10,5	11,8	10,0	12,2	24,8	15,9
өз еркімен жұмыстан босану	11,3	4,9	8,3	7,2	6,7	12,1
келісім-шарттың аяқталуына байланысты жұмыстан босатылу	8,2	5,1	7,6	17,6	5,0	2,5
кәсіпкерлік қызметтің аяқталуы	0,5	0,5	0,7	-	0,7	-
үй шаруашылығын жүргізу	5,7	11,2	8,6	2,5	5,0	4,6
оқу орнын бітіргеннен кейінгі жұмыстың болмауы	-	0,9	1,7	-	-	-
кез келген жұмыстың болмауы	48,8	54,7	49,9	41,1	34,3	34,1
өзге себеп	0,8	3,4	5,5	8,9	20,0	25,4
Жұмыссыздар - барлығы	13,8	13,8	14,9	3,5	5,9	5,4
олардан мына себептер бойынша:						
кәсіпорынның таратылуына байланысты жұмыстан босатылу	34,3	32,8	36,8	6,4	6,3	9,3
штаттың қысқаруына байланысты жұмыстан босатылу	27,9	21,1	18,9	8,3	19,1	10,9
өз еркімен жұмыстан босану	22,7	11,1	19,8	3,7	6,5	10,5
келісім-шарттың аяқталуына байланысты жұмыстан босатылу	18,8	10,7	21,6	10,3	4,5	2,5
кәсіпкерлік қызметтің аяқталуы	55,1	25,0	64,4	-	14,6	-
үй шаруашылығын жүргізу	14,7	14,5	19,8	-	-	3,8
оқу орнын бітіргеннен кейінгі жұмыстың болмауы	-	0,9	1,5	-	-	-
кез келген жұмыстың болмауы	13,6	16,5	17,2	-	-	4,3
өзге себеп	3,5	7,1	8,0	-	-	13,4

Жұмыссыз ауыл халқы жұмыспен қамтылмаудың себептері және ұзақтығы бойынша¹⁾

мың адам

	Барлығы			соның ішінде соңғы жұмыс орнын қалдырғанына					
				1 айдан аз			3 айға дейін		
	2004	2005	2006	2004	2005	2006	2004	2005	2006
Жұмыссыздар - барлығы	236,4	224,5	217,0	3,6	7,5	6,0	35,0	25,9	23,5
олардан мына себептер бойынша:									
кәсіпорынның таратылуына байланысты жұмыстан босатылу	13,8	7,5	7,3	0,0	-	0,1	0,8	0,2	0,5
штаттың қысқаруына байланысты жұмыстан босатылу	12,5	18,3	18,6	0,5	0,4	0,4	0,8	1,3	0,8
өз еркімен жұмыстан босану	16,6	14,5	14,6	0,3	1,5	1,0	7,5	4,7	2,9
келісім-шарттың аяқталуына байланысты жұмыстан босатылу	14,4	15,5	12,4	1,2	0,5	1,5	5,4	4,7	2,6
кәсіпкерлік қызметтің аяқталуы	0,3	0,7	0,4	-	0,2	-	0,3	0,1	0,1
үй шаруашылығын жүргізу	13,0	25,4	15,1	-	1,0	0,4	1,3	4,1	0,7
оқу орнын бітіргеннен кейінгі жұмыстың болмауы	44,1	31,2	40,3	-	-	-	-	-	-
кез келген жұмыстың болмауы	119,8	108,9	101,7	1,5	3,8	2,2	18,9	10,6	14,2
жұмыс істеудің қажеттілігі жоқ	1,9	2,3	6,5	-	0,2	0,4	-	0,3	1,7

жалғасы

	соның ішінде соңғы жұмыс орнын қалдырғанына					
	3 айдан 6 айға дейін			6 айдан 12 айға дейін		
	2004	2005	2006	2004	2005	2006
Жұмыссыздар - барлығы	26,5	40,8	32,9	31,9	34,9	38,5
олардан мына себептер бойынша:						
кәсіпорынның таратылуына байланысты жұмыстан босатылу	0,7	1,1	0,3	3,8	3,3	4,3
штаттың қысқаруына байланысты жұмыстан босатылу	0,9	2,1	3,4	3,0	10,1	10,0
өз еркімен жұмыстан босану	1,1	3,0	5,1	2,2	2,7	2,6
келісім-шарттың аяқталуына байланысты жұмыстан босатылу	2,4	6,9	3,0	1,6	1,4	1,6
кәсіпкерлік қызметтің аяқталуы	0,1	0,3	0,3	-	-	-
үй шаруашылығын жүргізу	1,7	6,8	2,0	1,7	1,7	1,9
оқу орнын бітіргеннен кейінгі жұмыстың болмауы	-	-	-	-	-	-
кез келген жұмыстың болмауы	19,5	20,6	16,1	19,3	15,5	17,9
жұмыс істеудің қажеттілігі жоқ	0,1	0,1	2,8	0,3	0,2	0,2

жалғасы

	соның ішінде соңғы жұмыс орнын қалдырғанына					
	1 жыл және одан көп			ешуақытта жұмыс істемегендер		
	2004	2005	2006	2004	2005	2006
Жұмыссыздар - барлығы	83,9	70,1	66,1	55,7	45,3	50,1
олардан мына себептер бойынша:						
кәсіпорынның таратылуына байланысты жұмыстан босатылу	8,5	2,9	2,2	-	-	-
штаттың қысқаруына байланысты жұмыстан босатылу	7,3	4,5	4,0	-	-	-
өз еркімен жұмыстан босану	5,5	2,7	2,9	-	-	-
келісім-шарттың аяқталуына байланысты жұмыстан босатылу	3,7	2,0	3,7	-	-	-
кәсіпкерлік қызметтің аяқталуы	-	0,2	-	-	-	-
үй шаруашылығын жүргізу	5,8	7,5	7,1	2,5	4,3	3,1
оқу орнын бітіргеннен кейінгі жұмыстың болмауы	-	-	-	44,1	31,2	40,3
кез келген жұмыстың болмауы	51,6	49,6	45,0	9,0	9,0	6,4
жұмыс істеудің қажеттілігі жоқ	1,4	0,8	1,2	0,1	0,8	0,3

¹ "Жұмыссыздар" ретінде сыныпталатын зейнеткерлердің, күндізгі оқу нысаны оқушыларының, мүгедектердің есебінсіз.

**Жұмыссыз ауыл халқының жұмыспен қамтылмаудың себептері
және ұзақтығы бойынша құрылымы**

пайызбен

	Барлығы			соның ішінде соңғы жұмыс орнын қалдырғанына					
				1 айдан аз			3 айға дейін		
	2004	2005	2006	2004	2005	2006	2004	2005	2006
Жұмыссыздар - барлығы	100	100	100	100	100	100	100	100	100
олардан мына себептер бойынша:									
кәсіпорынның таратылуына байланысты жұмыстан босатылу	5,8	3,4	3,3	1,0	-	0,9	2,3	0,8	2,1
штаттың қысқаруына байланысты жұмыстан босатылу	5,3	8,2	8,6	14,2	4,8	6,8	2,3	5,0	3,5
өз еркімен жұмыстан босану	7,0	6,5	6,7	9,3	20,5	17,1	21,5	18,0	12,3
келісім-шарттың аяқталуына байланысты жұмыстан босатылу	6,1	6,9	5,7	33,9	6,7	25,1	15,5	18,3	11,0
кәсіпкерлік қызметтің аяқталуы	0,1	0,3	0,2	-	2,3	-	0,7	0,3	0,6
үй шаруашылығын жүргізу	5,5	11,3	7,0	-	13,6	5,9	3,7	15,8	3,0
оқу орнын бітіргеннен кейінгі жұмыстың болмауы	18,6	13,9	18,6	-	-	-	-	-	-
кез келген жұмыстың болмауы	50,7	48,5	46,9	41,7	50,1	36,9	54,0	40,9	60,5

жалғасы

	Барлығы			соның ішінде соңғы жұмыс орнын қалдырғанына					
				1 айдан аз			3 айға дейін		
	2004	2005	2006	2004	2005	2006	2004	2005	2006
жұмыс істеудің қажеттілігі жоқ	0,8	1,0	3,0	-	2,0	7,3	-	1,0	7,1
Жұмыссыздар - барлығы	100	100	100	1,5	3,3	2,8	14,8	11,5	10,8
олардан мына себептер бойынша:									
кәсіпорынның таратылуына байланысты жұмыстан босатылу	100	100	100	0,2	-	0,8	5,9	2,7	6,8
штаттың қысқаруына байланысты жұмыстан босатылу	100	100	100	4,0	2,0	2,2	6,5	7,0	4,4
өз еркімен жұмыстан босану	100	100	100	2,0	10,7	7,0	45,3	32,2	19,8
келісім-шарттың аяқталуына байланысты жұмыстан босатылу	100	100	100	8,4	3,2	12,1	37,6	30,4	20,8
кәсіпкерлік қызметтің аяқталуы	100	100	100	-	25,0	-	80,4	10,6	35,6
үй шаруашылығын жүргізу	100	100	100	-	4,0	2,3	9,9	16,0	4,6
оқу орнын бітіргеннен кейінгі жұмыстың болмауы	100	100	100	-	-	-	-	-	-
кез келген жұмыстың болмауы	100	100	100	1,2	3,5	2,2	15,7	9,7	14,0
жұмыс істеудің қажеттілігі жоқ	100	100	100	-	6,6	6,7	-	11,8	25,5

жалғасы

	соның ішінде соңғы жұмыс орнын қалдырғанына					
	3 айдан 6 айға дейін			6 айдан 12 айға дейін		
	2004	2005	2006	2004	2005	2006
Жұмыссыздар - барлығы	100	100	100	100	100	100
олардан мына себептер бойынша:						
кәсіпорынның таратылуына байланысты жұмыстан босатылу	2,6	2,7	0,8	12,0	9,4	11,1
штаттың қысқаруына байланысты жұмыстан босатылу	3,2	5,1	10,2	9,5	29,0	26,0
өз еркімен жұмыстан босану	4,0	7,2	15,7	6,8	7,7	6,8
келісім-шарттың аяқталуына байланысты жұмыстан босатылу	9,2	16,8	9,1	5,1	4,0	4,2
кәсіпкерлік қызметтің аяқталуы	0,2	0,7	0,8	-	-	-
үй шаруашылығын жүргізу	6,5	16,7	6,0	5,3	5,0	4,8
оқу орнын бітіргеннен кейінгі жұмыстың болмауы	-	-	-	-	-	-
кез келген жұмыстың болмауы	73,8	50,4	49,0	60,4	44,4	46,4
жұмыс істеудің қажеттілігі жоқ	0,4	0,3	8,4	0,9	0,5	0,5
Жұмыссыздар - барлығы	11,2	18,2	15,1	13,5	15,6	17,7
олардан мына себептер бойынша:						
кәсіпорынның таратылуына байланысты жұмыстан босатылу	4,9	14,9	3,5	27,6	43,6	59,1
штаттың қысқаруына байланысты жұмыстан босатылу	6,9	11,3	18,1	24,4	55,2	54,0
өз еркімен жұмыстан босану	6,4	20,4	35,1	13,1	18,6	18,0
келісім-шарттың аяқталуына байланысты жұмыстан босатылу	16,8	44,2	24,1	11,2	9,0	13,1
кәсіпкерлік қызметтің аяқталуы	19,6	41,9	64,4	-	-	-
үй шаруашылығын жүргізу	13,3	26,8	13,1	13,0	6,8	12,2
оқу орнын бітіргеннен кейінгі жұмыстың болмауы	-	-	-	-	-	-
кез келген жұмыстың болмауы	16,3	18,9	15,8	16,1	14,3	17,6
жұмыс істеудің қажеттілігі жоқ	5,8	4,7	42,3	15,2	7,7	3,0

жалғасы

	соның ішінде соңғы жұмыс орнын қалдырғанына					
	1 жыл және одан көп			ешуақытта жұмыс істемегендер		
	2004	2005	2006	2004	2005	2006
Жұмыссыздар - барлығы	100	100	100	100	100	100
олардан мына себептер бойынша:						
кәсіпорынның таратылуына байланысты жұмыстан босатылу	10,1	4,1	3,3	-	-	-
штаттың қысқаруына байланысты жұмыстан босатылу	8,7	6,4	6,0	-	-	-
өз еркімен жұмыстан босану	6,6	3,9	4,5	-	-	-
келісім-шарттың аяқталуына байланысты жұмыстан босатылу	4,4	-	0,3	-	-	-
үй шаруашылығын жүргізу оқу орнын бітіргеннен кейінгі жұмыстың болмауы	6,9	10,7	10,8	4,5	9,6	6,3
жұмыстың болмауы	-	-	-	79,2	68,9	80,5
кез келген жұмыстың болмауы	61,5	70,8	68,0	16,1	19,8	12,7
жұмыс істеудің қажеттілігі жоқ	1,7	1,1	1,8	0,2	1,7	0,5
Жұмыссыздар - барлығы	35,4	31,2	30,4	23,5	20,2	23,1
олардан мына себептер бойынша:						
кәсіпорынның таратылуына байланысты жұмыстан босатылу	61,4	38,8	29,8	-	-	-
штаттың қысқаруына байланысты жұмыстан босатылу	58,2	24,6	21,3	-	-	-
өз еркімен жұмыстан босану	33,3	18,1	20,1	-	-	-
келісім-шарттың аяқталуына байланысты жұмыстан босатылу	26,0	13,2	29,8	-	-	-
кәсіпкерлік қызметтің аяқталуы	-	22,5	-	-	-	-
үй шаруашылығын жүргізу оқу орнын бітіргеннен кейінгі жұмыстың болмауы	44,4	29,2	47,0	19,4	17,1	20,7
жұмыстың болмауы	-	-	-	100,0	100,0	100,0
кез келген жұмыстың болмауы	43,1	45,4	44,2	7,5	8,2	6,3
жұмыс істеудің қажеттілігі жоқ	73,8	35,2	18,6	5,2	33,8	3,8

Жұмыспен қамтылу статусы бойынша жұмыс іздестіріп жүрген жұмыссыз ауыл халқы

мың адам

	Барлығы			соның ішінде					
				ерлер			әйелдер		
	2004	2005	2006	2004	2005	2006	2004	2005	2006
Жұмыссыздар - барлығы	242,1	238,1	234,6	114,7	108,2	107,9	127,4	129,8	126,7
одан жұмыс іздестіріп жүргендер:									
жалдама қызметкерлер ретінде	90,6	95,9	96,3	39,8	38,2	38,2	50,8	57,7	58,1
соның ішінде:									
мемлекеттік ұйымда	68,4	65,4	61,0	27,9	26,0	22,7	40,5	39,4	38,3
мемлекеттік емес ұйымда	14,6	16,6	22,6	7,8	6,2	10,5	6,8	10,4	12,1
жеке тұлғаларда	3,3	5,1	8,2	1,5	1,6	3,3	1,8	3,6	5,0
шаруа (фермер) қожалықтарында	4,3	8,7	4,4	2,6	4,4	1,7	1,7	4,3	2,7
өз бетінше жұмыспен айналысатындар ретінде	2,1	1,4	1,6	1,4	0,7	0,8	0,7	0,7	0,8
кез келген жұмысты	149,4	140,8	136,7	73,5	69,4	68,8	75,9	71,5	67,9

Жұмыспен қамтылу статусы бойынша жұмыс іздестіріп жүрген жұмыссыз ауыл халқының құрылымы

пайызбен

	Барлығы			соның ішінде					
				ерлер			әйелдер		
	2004	2005	2006	2004	2005	2006	2004	2005	2006
Жұмыссыздар - барлығы	100	100	100	100	100	100	100	100	100
одан жұмыс іздестіріп жүргендер:									
жалдама қызметкерлер ретінде	37,4	40,3	41,0	34,7	35,3	35,4	39,9	44,4	45,8

жалғасы

	Барлығы			соның ішінде					
				ерлер			әйелдер		
	2004	2005	2006	2004	2005	2006	2004	2005	2006
соның ішінде:									
мемлекеттік ұйымда	75,5	68,2	63,4	70,1	68,0	59,4	79,7	68,3	65,9
мемлекеттік емес ұйымда	16,1	17,3	23,5	19,6	16,2	27,5	13,3	18,1	20,8
жеке тұлғаларда	3,7	5,4	8,5	3,8	4,1	8,5	3,6	6,2	8,6
шаруа (фермер) қожалықтарында	4,7	9,1	4,6	6,4	11,6	4,5	3,4	7,4	4,7
өз бетінше жұмыспен айналысатындар ретінде	0,9	0,6	0,7	1,2	0,6	0,8	0,6	0,5	0,6
кез келген жұмысты	61,7	59,2	58,3	64,1	64,1	63,8	59,6	55,0	53,6
Жұмыссыздар - барлығы	100	100	100	47,4	45,5	46,0	52,6	54,5	54,0
одан жұмыс іздестіріп жүргендер:									
жалдама қызметкерлер ретінде	100	100	100	43,9	39,8	39,7	56,1	60,2	60,3
соның ішінде:									
мемлекеттік ұйымда	100	100	100	40,8	39,8	37,2	59,2	60,2	62,8
мемлекеттік емес ұйымда	100	100	100	53,6	37,3	46,5	46,4	62,7	53,5
жеке тұлғаларда	100	100	100	45,6	30,5	39,5	54,4	69,5	60,5
шаруа (фермер) қожалықтарында	100	100	100	59,6	50,9	39,0	40,4	49,1	61,0
өз бетінше жұмыспен айналысатындар ретінде	100	100	100	65,2	49,4	52,7	34,8	50,6	47,3
кез келген жұмысты	100	100	100	49,2	49,3	50,3	50,8	50,7	49,7

Жұмыс режимі бойынша жұмыс іздестіріп жүрген жұмыссыз ауыл халқы

мың адам

	Барлығы			соның ішінде					
				ерлер			әйелдер		
	2004	2005	2006	2004	2005	2006	2004	2005	2006
Жұмыссыздар - барлығы	242,1	238,1	234,6	114,7	108,2	107,9	127,4	129,8	126,7
одан мына мерзімге жұмыс іздестіріп жүргендер:									
белгісіз мерзімге, толық жұмыс аптасымен (күнімен)	59,5	50,1	71,4	26,9	20,2	28,6	32,6	29,9	42,8
белгісіз мерзімге, толық емес жұмыс аптасымен (күнімен)	5,2	11,0	10,3	1,9	6,9	4,8	3,2	4,2	5,5
белгілі мерзімге, толық жұмыс аптасымен (күнімен)	36,2	39,1	34,3	14,3	15,1	14,6	21,9	24,0	19,7
белгілі мерзімге, толық емес жұмыс аптасымен (күнімен)	3,8	3,0	10,2	0,7	0,8	3,6	3,1	2,2	6,6
кез келген мерзімге	137,3	134,8	108,4	70,7	65,3	56,4	66,6	69,5	52,1

Жұмыс режимі бойынша жұмыс іздестіріп жүрген жұмыссыз ауыл халқының құрылымы

пайызбен

	Барлығы			соның ішінде					
				ерлер			әйелдер		
	2004	2005	2006	2004	2005	2006	2004	2005	2006
Жұмыссыздар - барлығы	100	100	100	100	100	100	100	100	100
одан мына мерзімге жұмыс іздестіріп жүргендер:									
белгісіз мерзімге, толық жұмыс аптасымен (күнімен)	24,6	21,0	30,4	23,5	18,7	26,5	25,6	23,0	33,8
белгісіз мерзімге, толық емес жұмыс аптасымен (күнімен)	2,1	4,6	4,4	1,7	6,3	4,4	2,5	3,2	4,3
белгілі мерзімге, толық жұмыс аптасымен (күнімен)	15,0	16,4	14,6	12,5	14,0	13,5	17,2	18,5	15,6
белгілі мерзімге, толық емес жұмыс аптасымен (күнімен)	1,6	1,3	4,3	0,6	0,7	3,3	2,4	1,7	5,2
кез келген мерзімге	56,7	56,6	46,2	61,7	60,3	52,2	52,3	53,6	41,1
Жұмыссыздар - барлығы	100	100	100	47,4	45,5	46,0	52,6	54,5	54,0
одан мына мерзімге жұмыс іздестіріп жүргендер:									
белгісіз мерзімге, толық жұмыс аптасымен (күнімен)	100	100	100	45,3	40,3	40,1	54,7	59,7	59,9

жалғасы

	Барлығы			соның ішінде					
				ерлер			әйелдер		
	2004	2005	2006	2004	2005	2006	2004	2005	2006
белгісіз мерзімге, толық емес жұмыс аптасымен (күнімен)	100	100	100	37,2	62,1	46,4	62,8	37,9	53,6
белгілі мерзімге, толық жұмыс аптасымен (күнімен)	100	100	100	39,6	38,7	42,5	60,4	61,3	57,5
белгілі мерзімге, толық емес жұмыс аптасымен (күнімен)	100	100	100	19,4	25,3	35,0	80,6	74,7	65,0
кез келген мерзімге	100	100	100	51,5	48,4	52,0	48,5	51,6	48,0

Жұмыс іздестіру тәсілдері бойынша жұмыс іздестіріп жүрген жұмыссыз ауыл халқы^{*)}

мың адам

	Барлығы			соның ішінде					
				ерлер			әйелдер		
	2004	2005	2006	2004	2005	2006	2004	2005	2006
Жұмыссыздар - барлығы	242,1	238,1	234,6	114,7	108,2	107,9	127,4	129,8	126,7
олардан:									
жұмыспен қамту органдарына барғандар	36,3	33,4	38,0	17,4	15,6	14,8	18,9	17,9	23,3
жұмыс берушінің тікелей өзіне барғандар	109,0	92,2	103,6	57,1	45,7	46,5	52,0	46,6	57,1
жеке таныстарын пайдаланғандар	192,2	203,5	203,4	91,2	94,0	95,0	101,0	109,5	108,4
баспасөз қызметін пайдаланғандар	78,7	80,7	96,2	38,5	37,8	43,9	40,2	42,9	52,2
олардан меншікті іс ұйымдастыруға талпынғандар	15,1	9,9	10,3	9,1	6,4	5,1	6,0	3,5	5,2

^{*)} Жолдар бойынша мәндердің сомасы қорытынды саннан көп, себебі респонденттер жұмыс іздестірудің барлық пайдаланылған тәсілдерін көрсетті

Жұмыс іздестіру тәсілдері бойынша жұмыс іздестіріп жүрген жұмыссыз ауыл халқының құрылымы

пайызбен

	Барлығы			соның ішінде					
				ерлер			әйелдер		
	2004	2005	2006	2004	2005	2006	2004	2005	2006
Жұмыссыздар - барлығы	100	100	100	100	100	100	100	100	100
олардан:									
жұмыспен қамту органдарына барғандар	15,0	14,0	16,2	15,2	14,4	13,7	14,8	13,8	18,4
жұмыс берушінің тікелей өзіне барғандар	45,0	38,7	44,2	49,8	42,2	43,1	40,8	35,9	45,1
жеке таныстарын пайдаланғандар	79,4	85,5	86,7	79,5	86,9	88,0	79,3	84,3	85,5
баспасөз қызметін пайдаланғандар	32,5	33,9	41,0	33,6	34,9	40,7	31,5	33,1	41,2
олардан меншікті іс ұйымдастыруға талпынғандар	6,2	4,1	4,4	7,9	5,9	4,7	4,7	2,7	4,1
Жұмыссыздар - барлығы	100	100	100	47,4	45,5	46,0	52,6	54,5	54,0
олардан:									
жұмыспен қамту органдарына барғандар	100	100	100	48,0	46,5	38,8	52,0	53,5	61,2
жұмыс берушінің тікелей өзіне барғандар	100	100	100	52,4	49,5	44,9	47,6	50,5	55,1
жеке таныстарын пайдаланғандар	100	100	100	47,5	46,2	46,7	52,5	53,8	53,3
баспасөз қызметін пайдаланғандар	100	100	100	48,9	46,8	45,7	51,1	53,2	54,3
олардан меншікті іс ұйымдастыруға талпынғандар	100	100	100	60,4	64,5	49,4	39,6	35,5	50,6

5. ЭКОНОМИКАЛЫҚ ТҰРҒЫДАН ЕНЖАР ХАЛЫҚ

5.1. ЭКОНОМИКАЛЫҚ ТҰРҒЫДАН ЕНЖАР ХАЛЫҚ

Экономикалық тұрғыдан енжар халық жас топтары бойынша

мың адам

	Барлығы			соның ішінде					
				ерлер			әйелдер		
	2004	2005	2006	2004	2005	2006	2004	2005	2006
Экономикалық тұрғыдан енжар халық – барлығы	3383,4	3476,9	3493,9	1292,4	1329,2	1362,2	2091,0	2147,8	2131,7
соның ішінде жасы:									
15	190,3	159,5	181,0	95,1	80,0	93,6	95,2	79,6	87,4
16-19	862,0	907,4	879,9	425,0	460,4	448,3	436,9	447,0	431,6
20-24	317,9	341,2	374,5	137,5	143,5	168,8	180,4	197,7	205,7
25-29	118,7	128,0	127,0	28,4	30,8	31,6	90,4	97,2	95,4
30-34	102,0	99,8	113,2	25,9	19,6	26,2	76,1	80,2	87,0
35-39	71,9	69,6	64,2	19,8	17,0	15,5	52,1	52,6	48,7
40-44	76,0	78,8	71,6	24,4	21,8	22,8	51,6	56,9	48,9
45-49	87,3	89,8	89,7	29,7	30,0	31,6	57,6	59,7	58,0
50-54	106,1	106,7	105,1	30,5	32,0	35,4	75,6	74,7	69,6
55-59	137,8	159,1	153,2	32,4	34,6	34,7	105,4	124,6	118,5
60-64	287,5	252,3	225,6	86,5	76,1	64,8	201,1	176,2	160,8
65 және одан асқандар	1025,9	1084,6	1109,0	357,2	383,3	389,0	668,6	701,3	720,0

Экономикалық тұрғыдан енжар халықтың жас топтары бойынша құрылымы

пайызбен

	Барлығы			соның ішінде					
				ерлер			әйелдер		
	2004	2005	2006	2004	2005	2006	2004	2005	2006
Экономикалық тұрғыдан енжар халық – барлығы	100	100	100	100	100	100	100	100	100
соның ішінде жасы:									
15	5,6	4,6	5,2	7,4	6,0	6,9	4,6	3,7	4,1
16-19	25,5	26,1	25,2	32,9	34,6	32,9	20,9	20,8	20,2
20-24	9,4	9,8	10,7	10,6	10,8	12,4	8,6	9,2	9,6
25-29	3,5	3,7	3,6	2,2	2,3	2,3	4,3	4,5	4,5
30-34	3,0	2,9	3,2	2,0	1,5	1,9	3,6	3,7	4,1
35-39	2,1	2,0	1,8	1,5	1,3	1,1	2,5	2,4	2,3
40-44	2,2	2,3	2,1	1,9	1,6	1,7	2,5	2,6	2,3
45-49	2,6	2,6	2,6	2,3	2,3	2,3	2,8	2,8	2,7
50-54	3,1	3,1	3,0	2,4	2,4	2,6	3,6	3,5	3,3
55-59	4,1	4,6	4,4	2,5	2,6	2,5	5,0	5,8	5,6
60-64	8,5	7,3	6,5	6,7	5,7	4,8	9,6	8,2	7,5
65 және одан асқандар	30,3	31,2	31,7	27,6	28,8	28,6	32,0	32,7	33,8
Экономикалық тұрғыдан енжар халық – барлығы	100	100	100	38,2	38,2	39,0	61,8	61,8	61,0
соның ішінде жасы:									
15	100	100	100	50,0	50,1	51,7	50,0	49,9	48,3
16-19	100	100	100	49,3	50,7	50,9	50,7	49,3	49,1
20-24	100	100	100	43,2	42,1	45,1	56,8	57,9	54,9
25-29	100	100	100	23,9	24,1	24,9	76,1	75,9	75,1
30-34	100	100	100	25,4	19,7	23,1	74,6	80,3	76,9
35-39	100	100	100	27,6	24,4	24,2	72,4	75,6	75,8
40-44	100	100	100	32,1	27,7	31,8	67,9	72,3	68,2
45-49	100	100	100	34,0	33,4	35,3	66,0	66,6	64,7
50-54	100	100	100	28,7	30,0	33,7	71,3	70,0	66,3
55-59	100	100	100	23,5	21,7	22,7	76,5	78,3	77,3
60-64	100	100	100	30,1	30,2	28,7	69,9	69,8	71,3
65 және одан асқандар	100	100	100	34,8	35,3	35,1	65,2	64,7	64,9

Халықтың экономикалық тұрғыдан енжарлығының деңгейі жасы бойынша

пайызбен

	Барлығы			соның ішінде					
				ерлер			әйелдер		
	2004	2005	2006	2004	2005	2006	2004	2005	2006
Экономикалық тұрғыдан енжар халық – барлығы	30,1	30,6	30,3	24,4	24,8	25,1	35,2	35,7	35,0
соның ішінде жасы:									
15	92,0	86,5	89,1	90,3	85,6	90,1	93,7	87,5	88,1
16-19	68,7	70,3	70,5	66,0	67,4	68,0	71,5	73,7	73,2
20-24	25,4	26,1	27,2	21,3	21,6	23,8	29,8	30,9	30,7
25-29	9,6	10,3	10,1	4,6	5,0	5,1	14,5	15,5	14,8
30-34	8,0	7,8	8,8	4,2	3,2	4,3	11,6	11,9	13,0
35-39	7,1	7,1	6,6	4,0	3,5	3,3	10,0	10,6	9,7
40-44	6,6	7,0	6,7	4,5	4,1	4,5	8,5	9,6	8,6
45-49	8,9	8,5	8,1	6,4	6,0	6,0	11,2	10,8	9,9
50-54	13,2	13,0	12,3	8,2	8,5	8,9	17,4	16,8	15,4
55-59	28,0	28,6	25,4	15,1	14,9	13,5	38,1	38,5	34,1
60-64	65,6	68,3	67,4	49,3	49,3	48,3	76,6	81,9	80,1
65 және одан асқандар	90,5	92,6	92,4	87,0	89,7	88,6	92,5	94,2	94,7

Экономикалық тұрғыдан енжар халық білім деңгейі бойынша

мың адам

	Барлығы			соның ішінде					
				ерлер			әйелдер		
	2004	2005	2006	2004	2005	2006	2004	2005	2006
Экономикалық тұрғыдан енжар халық - барлығы	3383,4	3476,9	3493,9	1292,4	1329,2	1362,2	2091,0	2147,8	2131,7
олардан білімі барлар:									
жоғары	230,1	254,3	277,1	82,7	87,8	92,6	147,4	166,5	184,5
аяқталмаған жоғары	256,3	247,3	251,4	111,8	114,5	113,8	144,5	132,8	137,7
орта кәсіптік (арнаулы)	429,0	441,0	448,0	134,9	133,8	148,4	294,2	307,2	299,6
бастауыш кәсіптік	179,9	190,3	201,3	78,6	75,9	81,2	101,3	114,4	120,1
жалпы орта	973,2	1045,8	1074,3	368,5	412,7	428,6	604,7	633,1	645,7
жалпы негізгі	776,0	784,3	777,0	352,4	342,7	343,8	423,6	441,6	433,2
жалпы бастауыш	538,8	514,0	464,9	163,7	161,8	154,0	375,2	352,2	310,9

Экономикалық тұрғыдан енжар халықтың білім деңгейі бойынша құрылымы

пайызбен

	Барлығы			соның ішінде					
				ерлер			әйелдер		
	2004	2005	2006	2004	2005	2006	2004	2005	2006
Экономикалық тұрғыдан енжар халық - барлығы	100	100	100	100	100	100	100	100	100
олардан білімі барлар:									
жоғары	6,8	7,3	7,9	6,4	6,6	6,8	7,1	7,8	8,7
аяқталмаған жоғары	7,6	7,1	7,2	8,6	8,6	8,4	6,9	6,2	6,5
орта кәсіптік (арнаулы)	12,7	12,7	12,8	10,4	10,1	10,9	14,1	14,3	14,1
бастауыш кәсіптік	5,3	5,5	5,8	6,1	5,7	6,0	4,8	5,3	5,6
жалпы орта	28,8	30,1	30,7	28,5	31,0	31,5	28,9	29,5	30,3
жалпы негізгі	22,9	22,6	22,2	27,3	25,8	25,2	20,3	20,6	20,3
жалпы бастауыш	15,9	14,8	13,3	12,7	12,2	11,3	17,9	16,4	14,6
Экономикалық тұрғыдан енжар халық - барлығы	100	100	100	38,2	38,2	39,0	61,8	61,8	61,0
олардан білімі барлар:									
жоғары	100	100	100	35,9	34,5	33,4	64,1	65,5	66,6
аяқталмаған жоғары	100	100	100	43,6	46,3	45,2	56,4	53,7	54,8
орта кәсіптік (арнаулы)	100	100	100	31,4	30,3	33,1	68,6	69,7	66,9
бастауыш кәсіптік	100	100	100	43,7	39,9	40,3	56,3	60,1	59,7
жалпы орта	100	100	100	37,9	39,5	39,9	62,1	60,5	60,1
жалпы негізгі	100	100	100	45,4	43,7	44,2	54,6	56,3	55,8
жалпы бастауыш	100	100	100	30,4	31,5	33,1	69,6	68,5	66,9

Экономикалық тұрғыдан енжар халық жұмыспен қамтылмау себептері бойынша

мың адам

	Барлығы			соның ішінде					
				ерлер			әйелдер		
	2004	2005	2006	2004	2005	2006	2004	2005	2006
Экономикалық тұрғыдан енжар халық – барлығы	3383,4	3476,9	3493,9	1292,4	1329,2	1362,2	2091,0	2147,8	2131,7
соның ішінде мына себептер бойынша:									
оқу (күндізгі нысан)	1259,8	1299,4	1325,8	621,3	649,2	664,2	638,5	650,2	661,6
үй шаруашылығын жүргізу	175,6	206,9	202,6	9,0	13,2	15,1	166,6	193,7	187,5
зейнеткерлікке шығу	1425,1	1446,1	1431,0	460,6	468,6	463,1	964,5	977,4	967,9
денсаулығына байланысты (мүгедектігіне байланысты жұмысқа қабілетсіздік)	249,6	244,9	251,5	122,5	115,2	121,1	127,1	129,6	130,4
басқа себептер	273,3	279,7	283,1	79,1	82,9	98,8	194,2	196,8	184,3

Экономикалық тұрғыдан енжар халықтың жұмыспен қамтылмау себептері бойынша құрылымы

пайызбен

	Барлығы			соның ішінде					
				ерлер			әйелдер		
	2004	2005	2006	2004	2005	2006	2004	2005	2006
Экономикалық тұрғыдан енжар халық – барлығы	100	100	100	100	100	100	100	100	100
соның ішінде мына себептер бойынша:									
оқу (күндізгі нысан)	37,2	37,4	37,9	48,1	48,8	48,8	30,5	30,3	31,0
үй шаруашылығын жүргізу	5,2	6,0	5,8	0,7	1,0	1,1	8,0	9,0	8,8
зейнеткерлікке шығу	42,1	41,6	41,0	35,6	35,3	34,0	46,1	45,5	45,4
денсаулығына байланысты (мүгедектігіне байланысты жұмысқа қабілетсіздік)	7,4	7,0	7,2	9,5	8,7	8,9	6,1	6,0	6,1
басқа себептер	8,1	8,0	8,1	6,1	6,2	7,3	9,3	9,2	8,6
Экономикалық тұрғыдан енжар халық – барлығы	100	100	100	38,2	38,2	39,0	61,8	61,8	61,0
соның ішінде мына себептер бойынша:									
оқу (күндізгі нысан)	100	100	100	49,3	50,0	50,1	50,7	50,0	49,9
үй шаруашылығын жүргізу	100	100	100	5,1	6,4	7,5	94,9	93,6	92,5
зейнеткерлікке шығу	100	100	100	32,3	32,4	32,4	67,7	67,6	67,6
денсаулығына байланысты (мүгедектігіне байланысты жұмысқа қабілетсіздік)	100	100	100	49,1	47,1	48,2	50,9	52,9	51,8
басқа себептер	100	100	100	28,9	29,6	34,9	71,1	70,4	65,1

Экономикалық тұрғыдан енжар халық жұмыспен қамтылмау себептері және жас топтары бойынша

мың адам

	Барлығы			соның ішінде жасы					
				15			16-24		
	2004	2005	2006	2004	2005	2006	2004	2005	2006
Экономикалық тұрғыдан енжар халық - барлығы	3383,4	3476,9	3493,9	190,3	159,5	181,0	1179,9	1248,6	1254,4
соның ішінде мына себептер бойынша:									
оқу (күндізгі нысан)	1259,8	1299,4	1325,8	187,6	156,8	179,5	1055,9	1129,4	1127,8
үй шаруашылығын жүргізу	175,6	206,9	202,6	0,4	0,5	-	27,0	30,6	27,5
зейнеткерлікке шығу	1425,1	1446,1	1431,0	-	-	-	-	-	-
денсаулығына байланысты (мүгедектігіне байланысты жұмысқа қабілетсіздік)	249,6	244,9	251,5	1,7	1,4	1,2	29,6	23,5	25,0
басқа себептер	273,3	279,7	283,1	0,6	0,9	0,4	67,5	65,2	74,2

жалғасы

	в том числе в возрасте, лет								
	25-34			35-44			45-54		
	2004	2005	2006	2004	2005	2006	2004	2005	2006
Экономикалық тұрғыдан енжар халық - барлығы	220,7	227,9	240,2	147,9	148,4	135,8	193,4	196,5	194,7
соның ішінде мына себептер бойынша:									
оқу (күндізгі нысан)	16,4	13,2	18,5	-	-	-	-	-	-
үй шаруашылығын жүргізу	79,8	83,5	84,7	39,0	51,4	42,0	24,5	32,5	38,7
зейнеткерлікке шығу	-	-	-	0,9	0,5	1,1	40,8	28,6	20,9
денсаулығына байланысты (мүгедектігіне байланысты жұмысқа қабілетсіздік)	46,8	43,8	44,4	50,0	42,6	45,8	78,6	85,7	84,0
басқа себептер	77,7	87,4	92,5	57,9	53,9	47,0	49,5	49,7	51,0

жалғасы

	соның ішінде жасы					
	55-64			65 және одан асқандар		
	2004	2005	2006	2004	2005	2006
Экономикалық тұрғыдан енжар халық - барлығы	425,3	411,4	378,8	1025,9	1084,6	1109,0
соның ішінде мына себептер бойынша:						
оқу (күндізгі нысан)	-	-	-	-	-	-
үй шаруашылығын жүргізу	4,8	8,1	9,2	0,1	0,4	0,4
зейнеткерлікке шығу	364,3	343,6	311,6	1019,1	1073,3	1097,4
денсаулығына байланысты (мүгедектігіне байланысты жұмысқа қабілетсіздік)	36,6	38,1	40,8	6,3	9,7	10,3
басқа себептер	19,6	21,6	17,1	0,5	1,1	0,8

Экономикалық тұрғыдан енжар халықтың жұмыспен қамтылмау себептері және жас топтары бойынша құрылымы

пайызбен

	Барлығы			соның ішінде жасы					
				15			16-24		
	2004	2005	2006	2004	2005	2006	2004	2005	2006
Экономикалық тұрғыдан енжар халық - барлығы	100	100	100	100	100	100	100	100	100
соның ішінде мына себептер бойынша:									
оқу (күндізгі нысан)	37,2	37,4	37,9	98,6	98,3	99,1	89,5	90,4	89,9
үй шаруашылығын жүргізу	5,2	6,0	5,8	0,2	0,3	-	2,3	2,4	2,2
зейнеткерлікке шығу	42,1	41,6	41,0	-	-	-	-	-	-
денсаулығына байланысты (мүгедектігіне байланысты жұмысқа қабілетсіздік)	7,4	7,0	7,2	0,9	0,9	0,6	2,5	1,9	2,0
басқа себептер	8,1	8,0	8,1	0,3	0,5	0,2	5,7	5,2	5,9
Экономикалық тұрғыдан енжар халық - барлығы									
соның ішінде мына себептер бойынша:									
оқу (күндізгі нысан)	100	100	100	5,6	4,6	5,2	34,9	35,9	35,9
үй шаруашылығын жүргізу	100	100	100	14,9	12,1	13,5	83,8	86,9	85,1
зейнеткерлікке шығу	100	100	100	0,2	0,2	-	15,4	14,8	13,6
денсаулығына байланысты (мүгедектігіне байланысты жұмысқа қабілетсіздік)	100	100	100	-	-	-	-	-	-
басқа себептер	100	100	100	0,7	0,6	0,5	11,8	9,6	9,9
	100	100	100	0,2	0,3	0,1	24,7	23,3	26,2

жалғасы

	в том числе в возрасте, лет								
	25-34			35-44			45-54		
	2004	2005	2006	2004	2005	2006	2004	2005	2006
Экономикалық тұрғыдан енжар халық - барлығы	100	100	100	100	100	100	100	100	100
соның ішінде мына себептер бойынша:									
оқу (күндізгі нысан)	7,4	5,8	7,7	-	-	-	-	-	-
үй шаруашылығын жүргізу	36,1	36,6	35,3	26,4	34,6	30,9	12,7	16,6	19,9
зейнеткерлікке шығу	-	-	-	0,6	0,3	0,8	21,1	14,6	10,8
денсаулығына байланысты (мүгедектігіне байланысты)									
жұмысқа қабілетсіздік)	21,2	19,2	18,5	33,8	28,7	33,7	40,7	43,6	43,2
басқа себептер	35,2	38,3	38,5	39,1	36,3	34,6	25,6	25,3	26,2
Экономикалық тұрғыдан енжар халық - барлығы	6,5	6,6	6,9	4,4	4,3	3,9	5,7	5,7	5,6
соның ішінде мына себептер бойынша:									
оқу (күндізгі нысан)	1,3	1,0	1,4	-	-	-	-	-	-
үй шаруашылығын жүргізу	45,4	40,3	41,8	22,2	24,8	20,7	14,0	15,7	19,1
зейнеткерлікке шығу	-	-	-	0,1	0,0	0,1	2,9	2,0	1,5
денсаулығына байланысты (мүгедектігіне байланысты)									
жұмысқа қабілетсіздік)	18,8	17,9	17,7	20,0	17,4	18,2	31,5	35,0	33,4
басқа себептер	28,4	31,2	32,7	21,2	19,3	16,6	18,1	17,8	18,0

жалғасы

	соның ішінде жасы					
	55-64			65 және одан асқандар		
	2004	2005	2006	2004	2005	2006
Экономикалық тұрғыдан енжар халық - барлығы	100	100	100	100	100	100
соның ішінде мына себептер бойынша:						
оқу (күндізгі нысан)	-	-	-	-	-	-
үй шаруашылығын жүргізу	1,1	2,0	2,4	0,0	0,0	0,0
зейнеткерлікке шығу	85,7	83,5	82,3	99,3	99,0	99,0
денсаулығына байланысты (мүгедектігіне байланысты)						
жұмысқа қабілетсіздік)	8,6	9,3	10,8	0,6	0,9	0,9
басқа себептер	4,6	5,3	4,5	0,0	0,1	0,1
Экономикалық тұрғыдан енжар халық - барлығы	12,6	11,8	10,8	30,3	31,2	31,7
соның ішінде мына себептер бойынша:						
оқу (күндізгі нысан)	-	-	-	-	-	-
үй шаруашылығын жүргізу	2,7	3,9	4,6	0,0	0,2	0,2
зейнеткерлікке шығу	25,6	23,8	21,8	71,5	74,2	76,7
денсаулығына байланысты (мүгедектігіне байланысты)						
жұмысқа қабілетсіздік)	14,7	15,6	16,2	2,5	4,0	4,1
басқа себептер	7,2	7,7	6,0	0,2	0,4	0,3

Экономикалық тұрғыдан енжар халық жұмыспен қамтылмау ұзақтығы бойынша^{*)}

мың адам

	Барлығы			соның ішінде					
				ерлер			әйелдер		
	2004	2005	2006	2004	2005	2006	2004	2005	2006
Экономикалық тұрғыдан енжар халық - барлығы	448,8	486,6	485,6	88,0	96,1	113,9	360,8	390,5	371,8
олардан жұмыс істемегендер:									
1 айдан аз	8,3	7,3	8,7	2,9	3,0	4,1	5,4	4,3	4,6
3 айға дейін	44,5	43,5	54,0	12,2	17,1	22,5	32,3	26,5	31,5
3 айдан 6 айға дейін	41,3	52,6	54,8	13,5	15,6	18,6	27,8	37,0	36,2
6 айдан 12 айға дейін	51,0	55,7	59,5	12,1	11,2	13,2	38,8	44,4	46,3
1 жыл және одан көп	207,5	222,3	197,9	26,5	28,2	29,1	181,0	194,1	168,8
олардан ешуақытта жұмыс істемегендері	96,3	105,2	110,8	20,8	20,9	26,4	75,5	84,2	84,5

^{*)} Зейнеткерлердің, күндізгі оқу нысаны оқушыларының, мүгедектердің есебінсіз.

Экономикалық тұрғыдан енжар халықтың жұмыспен қамтылмаудың ұзақтығы бойынша құрылымы

пайызбен

	Барлығы			соның ішінде					
				ерлер			әйелдер		
	2004	2005	2006	2004	2005	2006	2004	2005	2006
Экономикалық тұрғыдан енжар халық - барлығы	100	100	100	100	100	100	100	100	100
олардан жұмыс істемегендер:									
1 айдан аз	1,9	1,5	1,8	3,3	3,1	3,6	1,5	1,1	1,2
3 айға дейін	9,9	8,9	11,1	13,9	17,8	19,8	9,0	6,8	8,5
3 айдан 6 айға дейін	9,2	10,8	11,3	15,3	16,3	16,3	7,7	9,5	9,7
6 айдан 12 айға дейін	11,4	11,4	12,2	13,8	11,7	11,6	10,8	11,4	12,4
1 жыл және одан көп	46,3	45,7	40,7	30,1	29,4	25,6	50,2	49,7	45,4
олардан ешуақытта жұмыс істемегендері	21,5	21,6	22,8	23,6	21,8	23,1	20,9	21,6	22,7
Экономикалық тұрғыдан енжар халық - барлығы	100	100	100	19,6	19,8	23,4	80,4	80,2	76,6
олардан жұмыс істемегендер:									
1 айдан аз	100	100	100	35,2	40,9	47,2	64,8	59,1	52,8
3 айға дейін	100	100	100	27,4	39,2	41,7	72,6	60,8	58,3
3 айдан 6 айға дейін	100	100	100	32,7	29,7	34,0	67,3	70,3	66,0
6 айдан 12 айға дейін	100	100	100	23,8	20,2	22,2	76,2	79,8	77,8
1 жыл және одан көп	100	100	100	12,8	12,7	14,7	87,2	87,3	85,3
олардан ешуақытта жұмыс істемегендері	100	100	100	21,6	19,9	23,8	78,4	80,1	76,2

Экономикалық тұрғыдан енжар халық жұмыспен қамтылмау ұзақтығы және жас топтары бойынша

мың адам

	Барлығы			соның ішінде жасы					
				15			16-24		
	2004	2005	2006	2004	2005	2006	2004	2005	2006
Экономикалық тұрғыдан енжар халық - барлығы	448,8	486,6	485,6	1,0	1,3	0,4	94,5	95,8	101,6
олардан жұмыс істемегендер:									
1 айдан аз	8,3	7,3	8,7	0,1	0,2	-	1,5	1,4	1,1
3 айға дейін	44,5	43,5	54,0	0,2	-	-	9,3	10,1	9,9
3 айдан 6 айға дейін	41,3	52,6	54,8	0,1	0,1	0,2	6,5	7,4	11,8
6 айдан 12 айға дейін	51,0	55,7	59,5	-	0,1	0,1	9,2	9,4	10,1
1 жыл және одан көп	207,5	222,3	197,9	-	0,5	-	16,0	17,0	19,9
олардан ешуақытта жұмыс істемегендері	96,3	105,2	110,8	0,7	0,5	0,1	52,0	50,4	48,8

жалғасы

	в том числе в возрасте, лет								
	25-34			35-44			45-54		
	2004	2005	2006	2004	2005	2006	2004	2005	2006
Экономикалық тұрғыдан енжар халық - барлығы	157,5	170,8	177,3	96,9	105,3	89,0	74,0	82,2	89,7
олардан жұмыс істемегендер:									
1 айдан аз	2,5	2,7	1,9	2,3	1,4	2,1	1,5	1,1	2,7
3 айға дейін	15,6	12,9	18,9	7,4	8,5	9,5	7,9	6,7	11,8
3 айдан 6 айға дейін	15,3	19,4	19,1	9,4	10,7	10,9	7,4	11,2	9,2
6 айдан 12 айға дейін	19,9	23,0	23,8	11,9	11,8	11,1	7,9	8,6	11,9
1 жыл және одан көп	72,2	74,3	72,0	58,2	62,7	45,0	46,1	49,8	45,4
олардан ешуақытта жұмыс істемегендері	32,0	38,6	41,5	7,7	10,1	10,5	3,3	4,7	8,7

жалғасы

	соның ішінде жасы					
	55-64			65 және одан асқандар		
	2004	2005	2006	2004	2005	2006
Экономикалық тұрғыдан енжар халық - барлығы	24,4	29,7	26,4	0,5	1,6	1,2
олардан жұмыс істемегендер:						
1 айдан аз	0,5	0,5	0,7	-	-	0,2
3 айға дейін	3,7	5,1	3,9	0,5	0,1	-
3 айдан 6 айға дейін	2,6	3,4	3,3	-	0,3	0,4
6 айдан 12 айға дейін	2,1	2,9	2,3	-	-	0,1
1 жыл және одан көп	15,0	17,3	15,3	-	0,9	0,2
олардан ешуақытта жұмыс істемегендері	0,5	0,6	0,8	0,1	0,2	0,4

**Экономикалық тұрғыдан енжар халықтың жұмыспен қамтылмау ұзақтығы
және жас топтары бойынша құрылымы**

пайызбен

	Барлығы			соның ішінде жасы					
				15			16-24		
	2004	2005	2006	2004	2005	2006	2004	2005	2006
Экономикалық тұрғыдан енжар халық - барлығы	100	100	100	100	100	100	100	100	100
олардан жұмыс істемегендер:									
1 айдан аз	1,9	1,5	1,8	5,1	14,9	-	1,6	1,5	1,1
3 айға дейін	9,9	8,9	11,1	19,3	-	-	9,9	10,6	9,8
3 айдан 6 айға дейін	9,2	10,8	11,3	6,7	9,4	52,7	6,8	7,7	11,6
6 айдан 12 айға дейін	11,4	11,4	12,2	-	5,2	26,9	9,7	9,8	10,0
1 жыл және одан көп	46,3	45,7	40,7	-	36,3	-	17,0	17,7	19,6
олардан ешуақытта жұмыс істемегендері	21,5	21,6	22,8	68,9	34,3	20,4	55,0	52,7	48,0
Экономикалық тұрғыдан енжар халық - барлығы	100	100	100	0,2	0,3	0,1	21,0	19,7	20,9
олардан жұмыс істемегендер:									
1 айдан аз	100	100	100	0,6	2,7	-	18,4	19,2	12,6
3 айға дейін	100	100	100	0,4	-	-	20,9	23,3	18,4
3 айдан 6 айға дейін	100	100	100	0,2	0,2	0,4	15,7	14,1	21,5
6 айдан 12 айға дейін	100	100	100	-	0,1	0,2	18,0	16,8	17,0
1 жыл және одан көп	100	100	100	-	0,2	-	7,7	7,6	10,1
олардан ешуақытта жұмыс істемегендері	100	100	100	0,7	0,4	0,1	54,0	48,0	44,0

жалғасы

	в том числе в возрасте, лет								
	25-34			35-44			45-54		
	2004	2005	2006	2004	2005	2006	2004	2005	2006
Экономикалық тұрғыдан енжар халық - барлығы	100	100	100	100	100	100	100	100	100
олардан жұмыс істемегендер:									
1 айдан аз	1,6	1,6	1,1	2,3	1,3	2,3	2,0	1,4	3,1
3 айға дейін	9,9	7,6	10,7	7,6	8,1	10,6	10,7	8,2	13,1
3 айдан 6 айға дейін	9,7	11,3	10,8	9,7	10,2	12,2	10,0	13,7	10,2
6 айдан 12 айға дейін	12,6	13,4	13,4	12,3	11,2	12,5	10,7	10,5	13,2
1 жыл және одан көп	45,8	43,5	40,6	60,1	59,6	50,5	62,2	60,6	50,6
олардан ешуақытта жұмыс істемегендері	20,3	22,6	23,4	7,9	9,6	11,8	4,4	5,8	9,7
Экономикалық тұрғыдан енжар халық - барлығы	35,1	35,1	36,5	21,6	21,6	18,3	16,5	16,9	18,5
олардан жұмыс істемегендер:									
1 айдан аз	29,7	37,1	21,6	27,1	19,1	24,0	18,0	15,4	31,7
3 айға дейін	35,1	29,7	35,1	16,6	19,6	17,5	17,7	15,5	21,8
3 айдан 6 айға дейін	37,2	36,8	34,8	22,9	20,4	19,9	17,9	21,4	16,7
6 айдан 12 айға дейін	39,1	41,3	40,1	23,3	21,2	18,7	15,5	15,5	20,0
1 жыл және одан көп	34,8	33,4	36,4	28,0	28,2	22,7	22,2	22,4	23,0
олардан ешуақытта жұмыс істемегендері	33,2	36,7	37,5	8,0	9,6	9,5	3,4	4,5	7,9

жалғасы

	соның ішінде жасы					
	55-64			65 және одан асқандар		
	2004	2005	2006	2004	2005	2006
Экономикалық тұрғыдан енжар халық - барлығы	100	100	100	100	100	100
олардан жұмыс істемегендер:						
1 айдан аз	2,1	1,6	2,7	-	-	13,0
3 айға дейін	15,0	17,1	14,7	89,0	9,0	-
3 айдан 6 айға дейін	10,5	11,4	12,5	-	21,4	30,1
6 айдан 12 айға дейін	8,6	9,6	8,9	-	-	5,4
1 жыл және одан көп	61,7	58,2	58,0	-	58,8	19,2
олардан ешуақытта жұмыс істемегендері	2,2	2,1	3,2	11,0	10,8	32,3
Экономикалық тұрғыдан енжар халық - барлығы	5,4	6,1	5,4	0,1	0,3	0,3
олардан жұмыс істемегендер:						
1 айдан аз	6,1	6,5	8,2	-	-	1,9
3 айға дейін	8,2	11,7	7,2	1,1	0,3	-
3 айдан 6 айға дейін	6,2	6,4	6,0	-	0,6	0,7
6 айдан 12 айға дейін	4,1	5,1	4,0	-	-	0,1
1 жыл және одан көп	7,2	7,8	7,7	-	0,4	0,1
олардан ешуақытта жұмыс істемегендері	0,6	0,6	0,8	0,1	0,2	0,4

5.2. ЭКОНОМИКАЛЫҚ ТҰРҒЫДАН ЕНЖАР ҚАЛА ХАЛҚЫ

Экономикалық тұрғыдан енжар қала халқы жас топтары бойынша

мың адам

	Барлығы			соның ішінде					
				ерлер			әйелдер		
	2004	2005	2006	2004	2005	2006	2004	2005	2006
Экономикалық тұрғыдан енжар халық – барлығы	2183,3	2259,3	2276,0	816,2	855,0	865,9	1367,2	1404,4	1410,1
соның ішінде жасы:									
15	93,9	76,6	92,1	48,1	40,7	48,7	45,8	35,9	43,4
16-19	541,6	572,2	540,5	268,2	301,8	278,9	273,4	270,4	261,6
20-24	226,2	248,4	285,7	94,7	104,5	126,1	131,5	143,9	159,6
25-29	76,8	82,0	83,9	16,6	15,0	18,6	60,3	67,0	65,3
30-34	68,1	64,2	74,3	14,7	7,5	12,5	53,4	56,7	61,8
35-39	46,1	46,3	42,6	9,8	9,1	8,6	36,3	37,2	34,0
40-44	52,2	54,3	49,6	15,0	12,2	12,5	37,2	42,2	37,2
45-49	60,2	60,1	57,4	19,3	19,5	19,8	41,0	40,6	37,5
50-54	69,6	68,2	70,1	22,6	19,1	23,1	47,0	49,1	47,0
55-59	84,5	93,9	90,9	22,6	22,8	22,6	61,9	71,1	68,3
60-64	188,2	170,5	150,2	53,6	49,5	39,1	134,6	121,0	111,1
65 және одан асқандар	675,9	722,6	738,7	231,0	253,4	255,5	444,8	469,2	483,2

Экономикалық тұрғыдан енжар қала халқының жас топтары бойынша құрылымы

пайызбен

	Барлығы			соның ішінде					
				ерлер			әйелдер		
	2004	2005	2006	2004	2005	2006	2004	2005	2006
Экономикалық тұрғыдан енжар халық – барлығы	100	100	100	100	100	100	100	100	100
соның ішінде жасы:									
15	4,3	3,4	4,0	5,9	4,8	5,6	3,3	2,6	3,1
16-19	24,8	25,3	23,7	32,9	35,3	32,2	20,0	19,3	18,6
20-24	10,4	11,0	12,6	11,6	12,2	14,6	9,6	10,2	11,3
25-29	3,5	3,6	3,7	2,0	1,8	2,1	4,4	4,8	4,6
30-34	3,1	2,8	3,3	1,8	0,9	1,4	3,9	4,0	4,4
35-39	2,1	2,0	1,9	1,2	1,1	1,0	2,7	2,6	2,4
40-44	2,4	2,4	2,2	1,8	1,4	1,4	2,7	3,0	2,6
45-49	2,8	2,7	2,5	2,4	2,3	2,3	3,0	2,9	2,7
50-54	3,2	3,0	3,1	2,8	2,2	2,7	3,4	3,5	3,3
55-59	3,9	4,2	4,0	2,8	2,7	2,6	4,5	5,1	4,8
60-64	8,6	7,5	6,6	6,6	5,8	4,5	9,8	8,6	7,9
65 және одан асқандар	31,0	32,0	32,5	28,3	29,6	29,5	32,5	33,4	34,3
Экономикалық тұрғыдан енжар халық – барлығы	100	100	100	37,4	37,8	38,0	62,6	62,2	62,0
соның ішінде жасы:									
15	10	10	10	51,2	53,1	52,9	48,8	46,9	47,1
16-19	100	100	100	49,5	52,7	51,6	50,5	47,3	48,4
20-24	100	100	100	41,9	42,1	44,1	58,1	57,9	55,9
25-29	100	100	100	21,6	18,3	22,1	78,4	81,7	77,9
30-34	100	100	100	21,6	11,7	16,8	78,4	88,3	83,2
35-39	100	100	100	21,3	19,7	20,1	78,7	80,3	79,9
40-44	100	100	100	28,7	22,4	25,1	71,3	77,6	74,9
45-49	100	100	100	32,0	32,4	34,6	68,0	67,6	65,4
50-54	100	100	100	32,5	28,0	32,9	67,5	72,0	67,1
55-59	100	100	100	26,8	24,2	24,9	73,2	75,8	75,1
60-64	100	100	100	28,5	29,0	26,0	71,5	71,0	74,0
65 және одан асқандар	100	100	100	34,2	35,1	34,6	65,8	64,9	65,4

Қала халқының экономикалық тұрғыдан енжарлығының деңгейі жас топтары бойынша

пайызбен

	Барлығы			соның ішінде					
				ерлер			әйелдер		
	2004	2005	2006	2004	2005	2006	2004	2005	2006
Экономикалық тұрғыдан енжар халық – барлығы	33,1	33,5	33,3	27,2	27,9	27,8	38,0	38,2	37,8
соның ішінде жасы:									
15	95,2	90,1	92,9	93,5	89,2	95,0	96,9	91,2	90,7
16-19	78,7	82,3	81,0	76,8	81,9	79,4	80,7	82,7	82,7
20-24	32,8	32,7	35,3	28,2	28,0	31,7	37,2	37,2	38,9
25-29	10,8	11,6	11,5	4,8	4,6	5,4	16,3	17,7	17,0
30-34	9,0	8,4	9,6	4,2	2,1	3,5	13,2	13,6	14,8
35-39	7,6	7,8	7,1	3,5	3,2	3,0	11,3	12,1	10,9
40-44	7,6	8,0	7,7	4,8	4,0	4,4	9,9	11,3	10,5
45-49	10,1	9,4	8,5	7,1	6,7	6,5	12,7	11,6	10,1
50-54	14,0	13,5	13,4	10,0	8,5	9,5	17,4	17,5	16,7
55-59	28,5	29,1	25,6	17,9	17,3	15,3	36,4	37,3	33,0
60-64	71,9	73,3	73,8	54,2	53,7	52,6	82,6	86,2	86,1
65 және одан асқандар	94,0	95,9	95,8	91,1	94,4	94,0	95,6	96,7	96,8

Экономикалық тұрғыдан енжар қала халқы білім деңгейі бойынша

мың адам

	Барлығы			соның ішінде					
				ерлер			әйелдер		
	2004	2005	2006	2004	2005	2006	2004	2005	2006
Экономикалық тұрғыдан енжар халық - барлығы	2183,3	2259,3	2276,0	816,2	855,0	865,9	1367,2	1404,4	1410,1
олардан білімі барлар:									
жоғары	194,7	217,0	233,1	65,1	70,2	73,6	129,6	146,8	159,5
аяқталмаған жоғары	205,5	202,5	200,8	89,0	96,1	92,8	116,5	106,4	107,9
орта кәсіптік (арнаулы)	343,9	356,2	358,9	104,3	105,4	115,9	239,6	250,7	243,0
бастауыш кәсіптік	136,1	146,8	159,0	56,5	55,0	60,7	79,6	91,7	98,3
жалпы орта	567,2	622,2	650,0	212,6	246,2	250,0	354,6	376,1	400,0
жалпы негізгі	457,2	453,3	433,8	205,5	201,6	191,6	251,7	251,7	242,3
жалпы бастауыш	278,8	261,4	240,4	83,2	80,3	81,3	195,6	181,0	159,1

Экономикалық тұрғыдан енжар қала халқының білім деңгейі бойынша құрылымы

пайызбен

	Барлығы			соның ішінде					
				ерлер			әйелдер		
	2004	2005	2006	2004	2005	2006	2004	2005	2006
Экономикалық тұрғыдан енжар халық - барлығы	100	100	100	100	100	100	100	100	100
олардан білімі барлар:									
жоғары	8,9	9,6	10,2	8,0	8,2	8,5	9,5	10,4	11,3
аяқталмаған жоғары	9,4	9,0	8,8	10,9	11,2	10,7	8,5	7,6	7,7
орта кәсіптік (арнаулы)	15,8	15,8	15,8	12,8	12,3	13,4	17,5	17,9	17,2
бастауыш кәсіптік	6,2	6,5	7,0	6,9	6,4	7,0	5,8	6,5	7,0
жалпы орта	26,0	27,5	28,6	26,0	28,8	28,9	25,9	26,8	28,4
жалпы негізгі	20,9	20,1	19,1	25,2	23,6	22,1	18,4	17,9	17,2
жалпы бастауыш	12,8	11,6	10,6	10,2	9,4	9,4	14,3	12,9	11,3
Экономикалық тұрғыдан енжар халық - барлығы	100	100	100	37,4	37,8	38,0	62,6	62,2	62,0
олардан білімі барлар:									
жоғары	100	100	100	33,4	32,4	31,6	66,6	67,6	68,4
аяқталмаған жоғары	100	100	100	43,3	47,5	46,2	56,7	52,5	53,8
орта кәсіптік (арнаулы)	100	100	100	30,3	29,6	32,3	69,7	70,4	67,7
бастауыш кәсіптік	100	100	100	41,5	37,5	38,2	58,5	62,5	61,8
жалпы орта	100	100	100	37,5	39,6	38,5	62,5	60,4	61,5
жалпы негізгі	100	100	100	44,9	44,5	44,2	55,1	55,5	55,8
жалпы бастауыш	100	100	100	29,9	30,7	33,8	70,1	69,3	66,2

Экономикалық тұрғыдан енжар қала халқы жұмыспен қамтылмау себептері бойынша

мың адам

	Барлығы			соның ішінде					
				ерлер			әйелдер		
	2004	2005	2006	2004	2005	2006	2004	2005	2006
Экономикалық тұрғыдан енжар халық – барлығы	2183,3	2259,3	2276,0	816,2	855,0	865,9	1367,2	1404,4	1410,1
соның ішінде мына себептер бойынша:									
оқу (күндізгі нысан)	809,6	840,6	859,7	398,8	431,0	433,9	410,9	409,5	425,8
үй шаруашылығын жүргізу	108,8	141,4	128,3	3,6	5,7	8,2	105,2	135,6	120,0
зейнеткерлікке шығу	931,3	952,2	946,4	300,9	311,4	302,7	630,4	640,8	643,7
денсаулығына байланысты (мүгедектігіне байланысты)									
жұмысқа қабілетсіздік)	152,2	146,7	154,3	72,5	67,2	72,8	79,7	79,5	81,5
басқа себептер	181,4	178,5	187,2	40,4	39,6	48,3	141,0	138,9	139,0

Экономикалық тұрғыдан енжар қала халқының жұмыспен қамтылмау себептері бойынша құрылымы

пайызбен

	Барлығы			соның ішінде					
				ерлер			әйелдер		
	2004	2005	2006	2004	2005	2006	2004	2005	2006
Экономикалық тұрғыдан енжар халық – барлығы	100	100	100	100	100	100	100	100	100
соның ішінде мына себептер бойынша:									
оқу (күндізгі нысан)	37,1	37,2	37,8	48,9	50,4	50,1	30,1	29,2	30,2
үй шаруашылығын жүргізу	5,0	6,3	5,6	0,4	0,7	1,0	7,7	9,7	8,5
зейнеткерлікке шығу	42,7	42,1	41,6	36,9	36,4	35,0	46,1	45,6	45,7
денсаулығына байланысты (мүгедектігіне байланысты)									
жұмысқа қабілетсіздік)	7,0	6,5	6,8	8,9	7,9	8,4	5,8	5,7	5,8
басқа себептер	8,3	7,9	8,2	4,9	4,6	5,6	10,3	9,9	9,9
Экономикалық тұрғыдан енжар халық – барлығы	100	100	100	37,4	37,8	38,0	62,6	62,2	62,0
соның ішінде мына себептер бойынша:									
оқу (күндізгі нысан)	100	100	100	49,3	51,3	50,5	50,7	48,7	49,5
үй шаруашылығын жүргізу	100	100	100	3,3	4,1	6,4	96,7	95,9	93,6
зейнеткерлікке шығу	100	100	100	32,3	32,7	32,0	67,7	67,3	68,0
денсаулығына байланысты (мүгедектігіне байланысты)									
жұмысқа қабілетсіздік)	100	100	100	47,6	45,8	47,2	52,4	54,2	52,8
басқа себептер	100	100	100	22,3	22,2	25,8	77,7	77,8	74,2

Экономикалық тұрғыдан енжар қала халқы жұмыспен қамтылмау себептері және жас топтары бойынша

мың адам

	Барлығы			соның ішінде жасы					
				15			16-24		
	2004	2005	2006	2004	2005	2006	2004	2005	2006
Экономикалық тұрғыдан енжар халық - барлығы	2183,3	2259,3	2276,0	93,9	76,6	92,1	767,8	820,6	826,1
соның ішінде мына себептер бойынша:									
оқу (күндізгі нысан)	809,6	840,6	859,7	92,8	75,4	91,6	705,6	756,8	755,4
үй шаруашылығын жүргізу	108,8	141,4	128,3	0,2	0,1	-	13,3	17,3	15,5
зейнеткерлікке шығу	931,3	952,2	946,4	-	-	-	-	-	-
денсаулығына байланысты (мүгедектігіне байланысты)									
жұмысқа қабілетсіздік)	152,2	146,7	154,3	0,7	0,8	0,4	14,8	13,0	13,2
басқа себептер	181,4	178,5	187,2	0,2	0,3	0,1	34,1	33,4	42,0

жалғасы

	в том числе в возрасте, лет								
	25-34			35-44			45-54		
	2004	2005	2006	2004	2005	2006	2004	2005	2006
Экономикалық тұрғыдан енжар халық - барлығы	145,0	146,2	158,2	98,3	100,6	92,2	129,9	128,3	127,4
соның ішінде мына себептер бойынша:									
оқу (күндізгі нысан)	11,2	8,3	12,7	-	-	-	-	-	-
үй шаруашылығын жүргізу	54,6	62,4	55,4	23,2	36,5	29,8	14,2	21,1	21,5
зейнеткерлікке шығу	-	-	-	0,7	0,2	0,7	26,2	16,1	13,9
денсаулығына байланысты (мүгедектігіне байланысты)									
жұмысқа қабілетсіздік)	24,9	20,5	24,5	32,6	25,8	28,0	52,2	55,1	57,7
басқа себептер	54,3	55,0	65,7	41,9	38,1	33,8	37,4	36,1	34,4

жалғасы

	соның ішінде жасы					
	55-64			65 және одан асқандар		
	2004	2005	2006	2004	2005	2006
Экономикалық тұрғыдан енжар халық - барлығы	272,6	264,4	241,1	675,9	722,6	738,7
соның ішінде мына себептер бойынша:						
оқу (күндізгі нысан)	-	-	-	-	-	-
үй шаруашылығын жүргізу	3,4	4,1	5,9	-	-	0,3
зейнеткерлікке шығу	233,0	220,8	200,2	671,4	715,1	731,7
денсаулығына байланысты (мүгедектігіне байланысты)						
жұмысқа қабілетсіздік)	22,6	24,3	24,4	4,4	7,1	6,1
басқа себептер	13,6	15,1	10,6	-	0,4	0,7

Экономикалық тұрғыдан енжар қала халқының жұмыспен қамтылмау себептері және жас топтары бойынша құрылымы

пайызбен

	Барлығы			соның ішінде жасы					
				15			16-24		
	2004	2005	2006	2004	2005	2006	2004	2005	2006
Экономикалық тұрғыдан енжар халық - барлығы	100	100	100	100	100	100	100	100	100
соның ішінде мына себептер бойынша:									
оқу (күндізгі нысан)	37,1	37,2	37,8	98,9	98,4	99,5	91,9	92,2	91,4
үй шаруашылығын жүргізу	5,0	6,3	5,6	0,2	0,1	-	1,7	2,1	1,9
зейнеткерлікке шығу	42,7	42,1	41,6	-	-	-	-	-	-
денсаулығына байланысты (мүгедектігіне байланысты)									
жұмысқа қабілетсіздік)	7,0	6,5	6,8	0,7	1,1	0,4	1,9	1,6	1,6
басқа себептер	8,3	7,9	8,2	0,2	0,4	0,1	4,4	4,1	5,1
Экономикалық тұрғыдан енжар халық - барлығы	100	100	100	4,3	3,4	4,0	35,2	36,3	36,3
соның ішінде мына себептер бойынша:									
оқу (күндізгі нысан)	100	100	100	11,5	9,0	10,7	87,2	90,0	87,9
үй шаруашылығын жүргізу	100	100	100	0,2	0,0	-	12,2	12,2	12,1
зейнеткерлікке шығу	100	100	100	-	-	-	-	-	-
денсаулығына байланысты (мүгедектігіне байланысты)									
жұмысқа қабілетсіздік)	100	100	100	0,5	0,6	0,3	9,7	8,9	8,6
басқа себептер	100	100	100	0,1	0,2	0,0	18,8	18,7	22,4

	в том числе в возрасте, лет								
	25-34			35-44			45-54		
	2004	2005	2006	2004	2005	2006	2004	2005	2006
Экономикалық тұрғыдан енжар халық - барлығы	100	100	100	100	100	100	100	100	100
соның ішінде мына себептер бойынша:									
оқу (күндізгі нысан)	7,7	5,7	8,0	-	-	-	-	-	-
үй шаруашылығын жүргізу	37,7	42,7	35,0	23,6	36,2	32,3	10,9	16,4	16,8
зейнеткерлікке шығу	-	-	-	0,7	0,2	0,7	20,2	12,5	10,9
денсаулығына байланысты (мүгедектігіне байланысты)									
жұмысқа қабілетсіздік	17,2	14,0	15,5	33,1	25,7	30,4	40,2	42,9	45,2
басқа себептер	37,4	37,6	41,5	42,6	37,9	36,6	28,8	28,1	27,0
Экономикалық тұрғыдан енжар халық - барлығы	6,6	6,5	7,0	4,5	4,5	4,1	5,9	5,7	5,6
соның ішінде мына себептер бойынша:									
оқу (күндізгі нысан)	1,4	1,0	1,5	-	-	-	-	-	-
үй шаруашылығын жүргізу	50,2	44,1	43,2	21,3	25,8	23,2	13,0	14,9	16,7
зейнеткерлікке шығу	-	-	-	0,1	0,0	0,1	2,8	1,7	1,5
денсаулығына байланысты (мүгедектігіне байланысты)									
жұмысқа қабілетсіздік	16,4	14,0	15,8	21,4	17,6	18,2	34,3	37,6	37,4
басқа себептер	29,9	30,8	35,1	23,1	21,4	18,0	20,6	20,2	18,4

жалғасы

	соның ішінде жасы					
	55-64			65 және одан асқандар		
	2004	2005	2006	2004	2005	2006
Экономикалық тұрғыдан енжар халық - барлығы	100	100	100	100	100	100
соның ішінде мына себептер бойынша:						
оқу (күндізгі нысан)	-	-	-	-	-	-
үй шаруашылығын жүргізу	1,2	1,5	2,4	-	-	0,0
зейнеткерлікке шығу	85,5	83,5	83,0	99,3	99,0	99,0
денсаулығына байланысты (мүгедектігіне байланысты)						
жұмысқа қабілетсіздік	8,3	9,2	10,1	0,7	1,0	0,8
басқа себептер	5,0	5,7	4,4	-	0,1	0,1
Экономикалық тұрғыдан енжар халық - барлығы	12,5	11,7	10,6	31,0	32,0	32,5
соның ішінде мына себептер бойынша:						
оқу (күндізгі нысан)	-	-	-	-	-	-
үй шаруашылығын жүргізу	3,1	2,9	4,6	-	-	0,2
зейнеткерлікке шығу	25,0	23,2	21,2	72,1	75,1	77,3
денсаулығына байланысты (мүгедектігіне байланысты)						
жұмысқа қабілетсіздік	14,9	16,6	15,8	2,9	4,9	4,0
басқа себептер	7,5	8,5	5,7	-	0,2	0,4

Экономикалық тұрғыдан енжар қала халқы жұмыспен қамтылмау ұзақтығы бойынша^{*)}

мың адам

	Барлығы			соның ішінде					
				ерлер			әйелдер		
	2004	2005	2006	2004	2005	2006	2004	2005	2006
Экономикалық тұрғыдан енжар халық - барлығы	290,3	319,9	315,5	44,0	45,3	56,5	246,3	274,6	259,0
олардан жұмыс істемегендер:									
1 айдан аз	4,0	2,8	3,7	1,5	1,2	1,4	2,5	1,6	2,3
3 айға дейін	18,6	23,0	28,1	4,6	8,2	9,0	14,0	14,8	19,0
3 айдан 6 айға дейін	22,4	25,9	30,7	5,9	4,6	7,7	16,5	21,3	22,9
6 айдан 12 айға дейін	35,3	39,8	38,0	6,6	6,3	7,0	28,6	33,6	31,0
1 жыл және одан көп	156,3	165,3	141,3	16,6	15,5	17,0	139,7	149,8	124,3
олардан ешуақытта жұмыс істемегендері	53,7	63,0	73,8	8,7	9,5	14,4	44,9	53,5	59,4

^{*)} Зейнеткерлердің, күндізгі оқу нысаны оқушыларының, мүгедектердің есебінсіз.

Экономикалық тұрғыдан енжар қала халқының жұмыспен қамтылмау ұзақтығы бойынша құрылымы

пайызбен

	Барлығы			соның ішінде					
				ерлер			әйелдер		
	2004	2005	2006	2004	2005	2006	2004	2005	2006
Экономикалық тұрғыдан енжар халық - барлығы	100	100	100	100	100	100	100	100	100
олардан жұмыс істемегендер:									
1 айдан аз	1,4	0,9	1,2	3,4	2,7	2,4	1,0	0,6	0,9
3 айға дейін	6,4	7,2	8,9	10,5	18,0	16,0	5,7	5,4	7,3
3 айдан 6 айға дейін	7,7	8,1	9,7	13,5	10,1	13,7	6,7	7,8	8,9
6 айдан 12 айға дейін	12,2	12,5	12,0	15,1	13,8	12,3	11,6	12,2	12,0
1 жыл және одан көп	53,8	51,6	44,8	37,6	34,3	30,0	56,7	54,6	48,0
олардан ешуақытта жұмыс істемегендері	18,5	19,7	23,4	19,9	20,9	25,5	18,2	19,5	22,9
Экономикалық тұрғыдан енжар халық - барлығы	100	100	100	15,2	14,2	17,9	84,8	85,8	82,1
олардан жұмыс істемегендер:									
1 айдан аз	100	100	100	38,1	43,7	37,0	61,9	56,3	63,0
3 айға дейін	100	100	100	24,8	35,5	32,2	75,2	64,5	67,8
3 айдан 6 айға дейін	100	100	100	26,5	17,7	25,2	73,5	82,3	74,8
6 айдан 12 айға дейін	100	100	100	18,8	15,7	18,4	81,2	84,3	81,6
1 жыл және одан көп	100	100	100	10,6	9,4	12,0	89,4	90,6	88,0
олардан ешуақытта жұмыс істемегендері	100	100	100	16,3	15,1	19,5	83,7	84,9	80,5

5.3. ЭКОНОМИКАЛЫҚ ТҰРҒЫДАН ЕНЖАР АУЫЛ ХАЛҚЫ

Экономикалық тұрғыдан енжар ауыл халқы жас топтары бойынша

мың адам

	Барлығы			соның ішінде					
				ерлер			әйелдер		
	2004	2005	2006	2004	2005	2006	2004	2005	2006
Экономикалық тұрғыдан енжар халық – барлығы	1200,1	1217,6	1217,9	476,2	474,2	496,3	723,8	743,4	721,6
соның ішінде жасы:									
15	96,4	82,9	88,9	47,0	39,3	44,9	49,4	43,6	44,0
16-19	320,4	335,2	339,4	156,9	158,6	169,4	163,5	176,6	170,0
20-24	91,7	92,9	88,9	42,8	39,0	42,8	48,9	53,8	46,1
25-29	41,9	46,0	43,1	11,8	15,8	13,0	30,1	30,2	30,1
30-34	33,9	35,6	38,9	11,2	12,1	13,7	22,7	23,5	25,2
35-39	25,7	23,3	21,6	10,0	7,9	7,0	15,7	15,4	14,7
40-44	23,8	24,4	22,0	9,4	9,7	10,3	14,4	14,7	11,7
45-49	27,1	29,6	32,3	10,4	10,5	11,8	16,7	19,1	20,5
50-54	36,5	38,6	35,0	7,8	12,9	12,4	28,6	25,7	22,6
55-59	53,3	65,2	62,3	9,8	11,8	12,0	43,5	53,4	50,2
60-64	99,4	81,8	75,4	32,9	26,6	25,7	66,5	55,2	49,7
65 және одан асқандар	350,0	362,0	370,2	126,2	129,9	133,5	223,8	232,1	236,8

Экономикалық тұрғыдан енжар ауыл халқының жас топтары бойынша құрылымы

пайызбен

	Барлығы			соның ішінде					
				ерлер			әйелдер		
	2004	2005	2006	2004	2005	2006	2004	2005	2006
Экономикалық тұрғыдан енжар халық – барлығы	100	100	100	100	100	100	100	100	100
соның ішінде жасы:									
15	8,0	6,8	7,3	9,9	8,3	9,0	6,8	5,9	6,1
16-19	26,7	27,5	27,9	32,9	33,5	34,1	22,6	23,8	23,6
20-24	7,6	7,6	7,3	9,0	8,2	8,6	6,8	7,2	6,4
25-29	3,5	3,8	3,5	2,5	3,3	2,6	4,2	4,1	4,2
30-34	2,8	2,9	3,2	2,3	2,6	2,8	3,1	3,2	3,5
35-39	2,1	1,9	1,8	2,1	1,7	1,4	2,2	2,1	2,0
40-44	2,0	2,0	1,8	2,0	2,0	2,1	2,0	2,0	1,6
45-49	2,3	2,4	2,7	2,2	2,2	2,4	2,3	2,6	2,8
50-54	3,0	3,2	2,9	1,6	2,7	2,5	4,0	3,5	3,1
55-59	4,4	5,4	5,1	2,0	2,5	2,4	6,0	7,2	7,0
60-64	8,3	6,7	6,2	6,9	5,6	5,2	9,2	7,4	6,9
65 және одан асқандар	29,2	29,7	30,4	26,5	27,4	26,9	30,9	31,2	32,8
Экономикалық тұрғыдан енжар халық – барлығы	100	100	100	39,7	38,9	40,8	60,3	61,1	59,2
соның ішінде жасы:									
15	100	100	100	48,8	47,4	50,5	51,2	52,6	49,5
16-19	100	100	100	49,0	47,3	49,9	51,0	52,7	50,1
20-24	100	100	100	46,6	42,0	48,1	53,4	58,0	51,9
25-29	100	100	100	28,2	34,4	30,1	71,8	65,6	69,9
30-34	100	100	100	33,0	34,0	35,2	67,0	66,0	64,8
35-39	100	100	100	39,0	33,9	32,2	61,0	66,1	67,8
40-44	100	100	100	39,5	39,6	46,9	60,5	60,4	53,1
45-49	100	100	100	38,5	35,5	36,5	61,5	64,5	63,5
50-54	100	100	100	21,5	33,5	35,3	78,5	66,5	64,7
55-59	100	100	100	18,3	18,1	19,3	81,7	81,9	80,7
60-64	100	100	100	33,1	32,5	34,1	66,9	67,5	65,9
65 және одан асқандар	100	100	100	36,1	35,9	36,0	63,9	64,1	64,0

Ауыл халқының экономикалық тұрғыдан енжарлығының деңгейі жас топтары бойынша

пайызбен

	Барлығы			соның ішінде					
				ерлер			әйелдер		
	2004	2005	2006	2004	2005	2006	2004	2005	2006
Экономикалық тұрғыдан енжар халық – барлығы	26,0	26,2	26,0	20,8	20,6	21,4	31,0	31,8	30,6
соның ішінде жасы:									
15	89,1	83,4	85,6	87,3	82,1	85,3	90,9	84,6	85,8
16-19	56,4	56,4	58,4	53,2	50,4	55,0	60,0	63,1	62,2
20-24	16,3	17,0	15,6	13,9	13,3	13,8	19,4	21,2	17,8
25-29	8,0	8,6	8,0	4,4	5,5	4,7	11,8	12,1	11,6
30-34	6,6	7,0	7,6	4,3	4,8	5,3	9,0	9,1	10,0
35-39	6,3	6,0	5,7	4,8	3,9	3,7	8,0	8,2	7,8
40-44	5,2	5,5	5,1	4,1	4,4	4,8	6,2	6,6	5,4
45-49	7,1	7,2	7,4	5,4	5,1	5,3	8,8	9,3	9,6
50-54	11,8	12,1	10,7	5,4	8,5	7,9	17,3	15,6	13,2
55-59	27,3	27,9	25,0	11,1	11,7	11,1	40,6	40,2	35,8
60-64	56,4	59,8	57,4	42,9	42,8	43,0	66,8	73,9	69,5
65 және одан асқандар	84,4	86,6	86,4	80,4	81,7	79,7	86,8	89,6	90,6

Экономикалық тұрғыдан енжар ауыл халқы білім деңгейі бойынша

мың адам

	Барлығы			соның ішінде					
				ерлер			әйелдер		
	2004	2005	2006	2004	2005	2006	2004	2005	2006
Экономикалық тұрғыдан енжар халық - барлығы	1200,1	1217,6	1217,9	476,2	474,2	496,3	723,8	743,4	721,6
олардан білімі барлар:									
жоғары	35,5	37,3	44,0	17,6	17,6	19,0	17,9	19,7	25,0
аяқталмаған жоғары	50,8	44,7	50,7	22,8	18,4	20,9	28,0	26,4	29,7
орта кәсіптік (арнаулы)	85,1	84,8	89,1	30,6	28,3	32,5	54,6	56,5	56,5
бастауыш кәсіптік	43,8	43,6	42,3	22,0	20,9	20,4	21,7	22,7	21,8
жалпы орта	406,0	423,6	424,3	155,9	166,5	178,5	250,1	257,1	245,7
жалпы негізгі	318,8	330,9	343,2	147,0	141,1	152,2	171,9	189,8	191,0
жалпы бастауыш	260,0	252,6	224,5	80,4	81,5	72,7	179,6	171,2	151,8

Экономикалық тұрғыдан енжар ауыл халқының білім деңгейі бойынша құрылымы

пайызбен

	Барлығы			соның ішінде					
				ерлер			әйелдер		
	2004	2005	2006	2004	2005	2006	2004	2005	2006
Экономикалық тұрғыдан енжар халық - барлығы	100	100	100	100	100	100	100	100	100
олардан білімі барлар:									
жоғары	3,0	3,1	3,6	3,7	3,7	3,8	2,5	2,7	3,5
аяқталмаған жоғары	4,2	3,7	4,2	4,8	3,9	4,2	3,9	3,5	4,1
орта кәсіптік (арнаулы)	7,1	7,0	7,3	6,4	6,0	6,6	7,5	7,6	7,8
бастауыш кәсіптік	3,6	3,6	3,5	4,6	4,4	4,1	3,0	3,1	3,0
жалпы орта	33,8	34,8	34,8	32,7	35,1	36,0	34,6	34,6	34,1
жалпы негізгі	26,6	27,2	28,2	30,9	29,7	30,7	23,7	25,5	26,5
жалпы бастауыш	21,7	20,7	18,4	16,9	17,2	14,6	24,8	23,0	21,0
Экономикалық тұрғыдан енжар халық - барлығы	100	100	100	39,7	38,9	40,8	60,3	61,1	59,2
олардан білімі барлар:									
жоғары	100	100	100	49,6	47,2	43,2	50,4	52,8	56,8
аяқталмаған жоғары	100	100	100	44,9	41,0	41,3	55,1	59,0	58,7
орта кәсіптік (арнаулы)	100	100	100	35,9	33,4	36,5	64,1	66,6	63,5
бастауыш кәсіптік	100	100	100	50,3	47,9	48,3	49,7	52,1	51,7
жалпы орта	100	100	100	38,4	39,3	42,1	61,6	60,7	57,9
жалпы негізгі	100	100	100	46,1	42,6	44,3	53,9	57,4	55,7
жалпы бастауыш	100	100	100	30,9	32,2	32,4	69,1	67,8	67,6

Экономикалық тұрғыдан енжар ауыл халқы жұмыспен қамтылмау себептері бойынша

мың адам

	Барлығы			соның ішінде					
				ерлер			әйелдер		
	2004	2005	2006	2004	2005	2006	2004	2005	2006
Экономикалық тұрғыдан енжар халық – барлығы	1200,1	1217,6	1217,9	476,2	474,2	496,3	723,8	743,4	721,6
соның ішінде мына себептер бойынша:									
оқу (күндізгі нысан)	450,2	458,8	466,1	222,5	218,2	230,2	227,7	240,6	235,8
үй шаруашылығын жүргізу	66,7	65,6	74,3	5,4	7,5	6,9	61,3	58,1	67,4
зейнеткерлікке шығу	493,8	493,9	484,5	159,7	157,2	160,4	334,2	336,7	324,1
денсаулығына байланысты (мүгедектігіне байланысты жұмысқа қабілетсіздік)	97,4	98,1	97,2	50,0	48,0	48,3	47,4	50,1	48,9
басқа себептер	91,9	101,2	95,8	38,7	43,3	50,5	53,2	57,9	45,3

Экономикалық тұрғыдан енжар ауыл халқының жұмыспен қамтылмау себептері бойынша құрылымы

пайызбен

	Барлығы			соның ішінде					
				ерлер			әйелдер		
	2004	2005	2006	2004	2005	2006	2004	2005	2006
Экономикалық тұрғыдан енжар халық – барлығы	100	100	100	100	100	100	100	100	100
соның ішінде мына себептер бойынша:									
оқу (күндізгі нысан)	37,5	37,7	38,3	46,7	46,0	46,4	31,5	32,4	32,7
үй шаруашылығын жүргізу	5,6	5,4	6,1	1,1	1,6	1,4	8,5	7,8	9,3
зейнеткерлікке шығу	41,1	40,6	39,8	33,5	33,2	32,3	46,2	45,3	44,9
денсаулығына байланысты (мүгедектігіне байланысты жұмысқа қабілетсіздік)	8,1	8,1	8,0	10,5	10,1	9,7	6,6	6,7	6,8
басқа себептер	7,7	8,3	7,9	8,1	9,1	10,2	7,4	7,8	6,3
Экономикалық тұрғыдан енжар халық – барлығы	100	100	100	39,7	38,9	40,8	60,3	61,1	59,2
соның ішінде мына себептер бойынша:									
оқу (күндізгі нысан)	100	100	100	49,4	47,6	49,4	50,6	52,4	50,6
үй шаруашылығын жүргізу	100	100	100	8,1	11,4	9,2	91,9	88,6	90,8
зейнеткерлікке шығу	100	100	100	32,3	31,8	33,1	67,7	68,2	66,9
денсаулығына байланысты (мүгедектігіне байланысты жұмысқа қабілетсіздік)	100	100	100	51,3	48,9	49,7	48,7	51,1	50,3
басқа себептер	100	100	100	42,1	42,8	52,7	57,9	57,2	47,3

Экономикалық тұрғыдан енжар ауыл халқы жұмыспен қамтылмау себептері және жас топтары бойынша

мың адам

	Барлығы			соның ішінде					
				ерлер			әйелдер		
	2004	2005	2006	2004	2005	2006	2004	2005	2006
Экономикалық тұрғыдан енжар халық - барлығы	1200,1	1217,6	1217,9	96,4	82,9	88,9	412,1	428,1	428,2
соның ішінде мына себептер бойынша:									
оқу (күндізгі нысан)	450,2	458,8	466,1	94,8	81,3	87,8	350,2	372,5	372,4
үй шаруашылығын жүргізу	66,7	65,6	74,3	0,2	0,4	-	13,7	13,3	11,9
зейнеткерлікке шығу	493,8	493,9	484,5	-	-	-	-	-	-
денсаулығына байланысты (мүгедектігіне байланысты жұмысқа қабілетсіздік)	97,4	98,1	97,2	1,0	0,6	0,8	14,7	10,5	11,7
басқа себептер	91,9	101,2	95,8	0,5	0,5	0,3	33,4	31,8	32,2

жалғасы

	в том числе в возрасте, лет								
	25-34			35-44			45-54		
	2004	2005	2006	2004	2005	2006	2004	2005	2006
Экономикалық тұрғыдан енжар халық - барлығы	75,8	81,6	82,0	49,5	47,8	43,6	63,6	68,2	67,3
соның ішінде мына себептер бойынша:									
оқу (күндізгі нысан)	5,2	4,9	5,8	-	-	-	-	-	-
үй шаруашылығын жүргізу	25,2	21,1	29,3	15,8	14,9	12,2	10,4	11,5	17,3
зейнеткерлікке шығу	-	-	-	0,3	0,3	0,4	14,6	12,6	7,0
денсаулығына байланысты (мүгедектігіне байланысты)									
жұмысқа қабілетсіздік)	22,0	23,3	20,0	17,5	16,8	17,8	26,5	30,6	26,4
басқа себептер	23,5	32,3	26,8	16,0	15,7	13,3	12,1	13,6	16,6

жалғасы

	соның ішінде жасы					
	55-64			65 және одан асқандар		
	2004	2005	2006	2004	2005	2006
Экономикалық тұрғыдан енжар халық - барлығы	152,7	147,1	137,7	350,0	362,0	370,2
соның ішінде мына себептер бойынша:						
оқу (күндізгі нысан)	-	-	-	-	-	-
үй шаруашылығын жүргізу	1,4	4,0	3,4	0,1	0,4	0,2
зейнеткерлікке шығу	131,3	122,8	111,4	347,6	358,2	365,8
денсаулығына байланысты (мүгедектігіне байланысты)						
жұмысқа қабілетсіздік)	14,0	13,8	16,4	1,8	2,6	4,2
басқа себептер	6,0	6,5	6,5	0,5	0,8	0,1

Экономикалық тұрғыдан енжар ауыл халқының жұмыспен қамтылмау себептері және жас топтары бойынша құрылымы

пайызбен

	Барлығы			соның ішінде жасы					
				15			16-24		
	2004	2005	2006	2004	2005	2006	2004	2005	2006
Экономикалық тұрғыдан енжар халық - барлығы	100	100	100	100	100	100	100	100	100
соның ішінде мына себептер бойынша:									
оқу (күндізгі нысан)	37,5	37,7	38,3	98,3	98,2	98,8	85,0	87,0	87,0
үй шаруашылығын жүргізу	5,6	5,4	6,1	0,2	0,5	-	3,3	3,1	2,8
зейнеткерлікке шығу	41,1	40,6	39,8	-	-	-	-	-	-
денсаулығына байланысты (мүгедектігіне байланысты)									
жұмысқа қабілетсіздік)	8,1	8,1	8,0	1,0	0,7	0,9	3,6	2,5	2,7
басқа себептер	7,7	8,3	7,9	0,5	0,7	0,3	8,1	7,4	7,5
Экономикалық тұрғыдан енжар халық - барлығы	100	100	100	8,0	6,8	7,3	34,3	35,2	35,2
соның ішінде мына себептер бойынша:									
оқу (күндізгі нысан)	100	100	100	21,0	17,7	18,8	77,8	81,2	79,9
үй шаруашылығын жүргізу	100	100	100	0,3	0,6	-	20,6	20,3	16,1
зейнеткерлікке шығу	100	100	100	-	-	-	-	-	-
денсаулығына байланысты (мүгедектігіне байланысты)									
жұмысқа қабілетсіздік)	100	100	100	1,0	0,6	0,8	15,1	10,7	12,0
басқа себептер	100	100	100	0,5	0,5	0,3	36,4	31,4	33,6

	в том числе в возрасте, лет								
	25-34			35-44			45-54		
	2004	2005	2006	2004	2005	2006	2004	2005	2006
Экономикалық тұрғыдан енжар халық - барлығы	100	100	100	100	100	100	100	100	100
соның ішінде мына себептер бойынша:									
оқу (күндізгі нысан)	6,9	6,0	7,1	-	-	-	-	-	-
үй шаруашылығын жүргізу	33,2	25,8	35,8	32,0	31,2	28,0	16,3	16,8	25,7
зейнеткерлікке шығу	-	-	-	0,5	0,6	0,9	22,9	18,4	10,5
денсаулығына байланысты (мүгедектігіне байланысты)									
жұмысқа қабілетсіздік	29,0	28,5	24,4	35,3	35,2	40,7	41,7	44,8	39,2
басқа себептер	31,0	39,6	32,7	32,2	33,0	30,4	19,1	19,9	24,7
Экономикалық тұрғыдан енжар халық - барлығы	6,3	6,7	6,7	4,1	3,9	3,6	5,3	5,6	5,5
соның ішінде мына себептер бойынша:									
оқу (күндізгі нысан)	1,2	1,1	1,2	-	-	-	-	-	-
үй шаруашылығын жүргізу	37,7	32,1	39,5	23,7	22,8	16,4	15,5	17,5	23,2
зейнеткерлікке шығу	-	-	-	0,1	0,1	0,1	3,0	2,5	1,5
денсаулығына байланысты (мүгедектігіне байланысты)									
жұмысқа қабілетсіздік	22,5	23,7	20,6	17,9	17,1	18,3	27,2	31,2	27,2
басқа себептер	25,6	31,9	28,0	17,4	15,6	13,8	13,2	13,4	17,3

жалғасы

	соның ішінде жасы					
	55-64			65 және одан асқандар		
	2004	2005	2006	2004	2005	2006
Экономикалық тұрғыдан енжар халық - барлығы	100	100	100	100	100	100
соның ішінде мына себептер бойынша:						
оқу (күндізгі нысан)	-	-	-	-	-	-
үй шаруашылығын жүргізу	0,9	2,7	2,4	0,0	0,1	0,0
зейнеткерлікке шығу	86,0	83,5	80,9	99,3	99,0	98,8
денсаулығына байланысты (мүгедектігіне байланысты)						
жұмысқа қабілетсіздік	9,2	9,4	11,9	0,5	0,7	1,1
басқа себептер	3,9	4,4	4,7	0,1	0,2	0,0
Экономикалық тұрғыдан енжар халық - барлығы	12,7	12,1	11,3	29,2	29,7	30,4
соның ішінде мына себептер бойынша:						
оқу (күндізгі нысан)	-	-	-	-	-	-
үй шаруашылығын жүргізу	2,1	6,1	4,5	0,1	0,6	0,2
зейнеткерлікке шығу	26,6	24,9	23,0	70,4	72,5	75,5
денсаулығына байланысты (мүгедектігіне байланысты)						
жұмысқа қабілетсіздік	14,3	14,0	16,9	1,9	2,7	4,3
басқа себептер	6,5	6,4	6,8	0,5	0,8	0,1

Экономикалық тұрғыдан енжар ауыл халқы жұмыспен қамтылмау ұзақтығы бойынша^{*)}

мың адам

	Барлығы			соның ішінде					
				ерлер			әйелдер		
	2004	2005	2006	2004	2005	2006	2004	2005	2006
Экономикалық тұрғыдан енжар халық - барлығы	158,6	166,8	170,1	44,0	50,8	57,4	114,6	116,0	112,7
олардан жұмыс істемегендер:									
1 айдан аз	4,3	4,5	5,0	1,4	1,8	2,7	2,9	2,7	2,2
3 айға дейін	25,9	20,5	25,9	7,6	8,9	13,5	18,3	11,6	12,5
3 айдан 6 айға дейін	18,8	26,7	24,1	7,6	11,1	10,9	11,3	15,6	13,3
6 айдан 12 айға дейін	15,7	15,8	21,5	5,5	5,0	6,2	10,2	10,9	15,3
1 жыл және одан көп	51,3	57,0	56,6	10,0	12,7	12,2	41,2	44,3	44,4
олардан ешуақытта жұмыс істемегендері	42,6	42,2	37,0	12,0	11,4	11,9	30,6	30,8	25,1

^{*)} Зейнеткерлердің, күндізгі оқу нысаны оқушыларының, мүгедектердің есебінсіз.

Экономикалық тұрғыдан енжар ауыл халқының жұмыспен қамтылмау ұзақтығы бойынша құрылымы

пайызбен

	Барлығы			соның ішінде					
				ерлер			әйелдер		
	2004	2005	2006	2004	2005	2006	2004	2005	2006
Экономикалық тұрғыдан енжар халық - барлығы	100	100	100	100	100	100	100	100	100
олардан жұмыс істемегендер:									
1 айдан аз	2,7	2,7	2,9	3,2	3,5	4,7	2,6	2,4	2,0
3 айға дейін	16,3	12,3	15,3	17,2	17,5	23,5	16,0	10,0	11,1
3 айдан 6 айға дейін	11,9	16,0	14,2	17,2	21,7	19,0	9,8	13,5	11,8
6 айдан 12 айға дейін	9,9	9,5	12,6	12,4	9,8	10,8	8,9	9,4	13,5
1 жыл және одан көп	32,3	34,2	33,3	22,7	25,0	21,2	36,0	38,3	39,4
олардан ешуақытта жұмыс істемегендері	26,9	25,3	21,7	27,3	22,5	20,8	26,7	26,5	22,2
Экономикалық тұрғыдан енжар халық - барлығы	100	100	100	27,8	30,5	33,7	72,2	69,5	66,3
олардан жұмыс істемегендер:									
1 айдан аз	100	100	100	32,5	39,1	54,7	67,5	60,9	45,3
3 айға дейін	100	100	100	29,2	43,4	51,9	70,8	56,6	48,1
3 айдан 6 айға дейін	100	100	100	40,2	41,4	45,1	59,8	58,6	54,9
6 айдан 12 айға дейін	100	100	100	35,0	31,4	28,9	65,0	68,6	71,1
1 жыл және одан көп	100	100	100	19,6	22,3	21,5	80,4	77,7	78,5
олардан ешуақытта жұмыс істемегендері	100	100	100	28,2	27,1	32,2	71,8	72,9	67,8

6. ЕҢБЕККЕ ЖАРАМДЫ ЖАСТАҒЫ ХАЛЫҚҚА ЭКОНОМИКАЛЫҚ СИПАТТАМА

6.1. ЭКОНОМИКАЛЫҚ ТҰРҒЫДАН БЕЛСЕНДІ ХАЛЫҚ

Еңбек рыногының негізгі индикаторлары

	Барлығы			соның ішінде					
				ерлер			әйелдер		
	2004	2005	2006	2004	2005	2006	2004	2005	2006
Экономикалық тұрғыдан белсенді халық, мың адам	7626,7	7722,5	7842,4	3921,9	3964,7	4001,5	3704,8	3757,8	3840,9
Халықтың экономикалық тұрғыдан белсенділігінің деңгейі, %	79,9	79,5	79,8	82,9	82,7	82,4	77,0	76,4	77,3
Жұмыспен қамтылған халық, мың адам	6971,0	7085,8	7221,6	3642,1	3695,6	3739,3	3329,0	3390,2	3482,3
Жұмыспен қамту деңгейі, %-бен									
еңбекке жарамды жастағы халыққа	73,1	72,9	73,5	77,0	77,1	77,0	69,2	68,9	70,0
экономикалық тұрғыдан белсенді халыққа	91,4	91,8	92,1	92,9	93,2	93,4	89,9	90,2	90,7
Жалдама қызметкерлер, мың адам	4439,9	4608,3	4738,1	2372,6	2469,0	2489,2	2067,3	2139,3	2248,9
Жұмыспен қамтылған халық санындағы үлесі, %	63,7	65,0	65,6	65,1	66,8	66,6	62,1	63,1	64,6
Өз бетінше жұмыспен айналысушылар, мың адам	2531,1	2477,5	2483,5	1269,5	1226,6	1250,1	1261,6	1250,9	1233,4
Жұмыспен қамтылған халық санындағы үлесі, %	36,3	35,0	34,4	34,9	33,2	33,4	37,9	36,9	35,4
Жұмыссыз халық, мың адам	655,7	636,7	620,8	279,8	269,1	262,2	375,9	367,6	358,6
Жұмыссыздық деңгейі, %	8,6	8,2	7,9	7,1	6,8	6,6	10,1	9,8	9,3
Жастар жұмыссыздығының деңгейі, % (16-24 жастағылар)	14,4	13,5	12,2	13,1	12,6	10,1	15,8	14,6	14,8
Экономикалық тұрғыдан енжар халық, мың адам	1914,7	1994,6	1984,1	807,5	830,8	853,5	1107,2	1163,7	1130,6
Халықтың экономикалық тұрғыдан енжарлығының (өрекетсіздігінің) деңгейі, %	20,1	20,5	20,2	17,1	17,3	17,6	23,0	23,6	22,7

Экономикалық тұрғыдан белсенді халық жас топтары бойынша

мың адам

	Барлығы			соның ішінде					
				ерлер			әйелдер		
	2004	2005	2006	2004	2005	2006	2004	2005	2006
Экономикалық тұрғыдан белсенді халық - барлығы	7626,7	7722,5	7842,4	3921,9	3964,7	4001,5	3704,8	3757,8	3840,9
соның ішінде жасы:									
16-19	393,5	382,8	368,4	219,2	223,0	210,8	174,3	159,8	157,7
20-24	932,4	965,0	1002,6	507,1	522,0	539,2	425,4	443,1	463,5
25-29	1118,3	1114,9	1134,9	585,0	584,1	587,8	533,3	530,8	547,2
30-34	1167,7	1177,8	1169,0	587,8	584,8	584,2	579,9	593,0	584,8
35-39	941,2	909,4	911,3	474,5	467,4	460,2	466,7	442,0	451,1
40-44	1068,2	1044,4	1001,3	514,6	506,0	478,8	553,6	538,4	522,5
45-49	891,7	963,6	1022,2	436,9	468,1	495,7	454,8	495,5	526,5
50-54	699,2	717,2	746,7	339,8	345,8	363,6	359,4	371,4	383,0
55-58	320,2	359,8	392,1	162,7	176,0	187,4	157,5	183,8	204,7
59-63	94,3	87,6	93,8	94,3	87,6	93,8	-	-	-

Экономикалық тұрғыдан белсенді халықтың жас топтары бойынша құрылымы

пайызбен

	Барлығы			соның ішінде					
				ерлер			әйелдер		
	2004	2005	2006	2004	2005	2006	2004	2005	2006
Экономикалық тұрғыдан белсенді халық - барлығы	100	100	100	100	100	100	100	100	100
соның ішінде жасы:									
16-19	5,2	5,0	4,7	5,6	5,6	5,3	4,7	4,3	4,1
20-24	12,2	12,5	12,8	12,9	13,2	13,5	11,5	11,8	12,1
25-29	14,7	14,4	14,5	14,9	14,7	14,7	14,4	14,1	14,2
30-34	15,3	15,3	14,9	15,0	14,8	14,6	15,7	15,8	15,2
35-39	12,3	11,8	11,6	12,1	11,8	11,5	12,6	11,8	11,7
40-44	14,0	13,5	12,8	13,1	12,8	12,0	14,9	14,3	13,6
45-49	11,7	12,5	13,0	11,1	11,8	12,4	12,3	13,2	13,7
50-54	9,2	9,3	9,5	8,7	8,7	9,1	9,7	9,9	10,0
55-58	4,2	4,7	5,0	4,1	4,4	4,7	4,3	4,9	5,3
59-63	1,2	1,1	1,2	2,4	2,2	2,3	-	-	-
Экономикалық тұрғыдан белсенді халық - барлығы	100	100	100	51,4	51,3	51,0	48,6	48,7	49,0
соның ішінде жасы:									
16-19	100	100	100	55,7	58,2	57,2	44,3	41,8	42,8
20-24	100	100	100	54,4	54,1	53,8	45,6	45,9	46,2
25-29	100	100	100	52,3	52,4	51,8	47,7	47,6	48,2
30-34	100	100	100	50,3	49,7	50,0	49,7	50,3	50,0
35-39	100	100	100	50,4	51,4	50,5	49,6	48,6	49,5
40-44	100	100	100	48,2	48,4	47,8	51,8	51,6	52,2
45-49	100	100	100	49,0	48,6	48,5	51,0	51,4	51,5
50-54	100	100	100	48,6	48,2	48,7	51,4	51,8	51,3
55-58	100	100	100	50,8	48,9	47,8	49,2	51,1	52,2
59-63	100	100	100	100,0	100,0	100,0	-	-	-

Халықтың экономикалық тұрғыдан белсенділігінің деңгейі жас топтары бойынша

пайызбен

	Барлығы			соның ішінде					
				ерлер			әйелдер		
	2004	2005	2006	2004	2005	2006	2004	2005	2006
Экономикалық тұрғыдан белсенді халық - барлығы	79,9	79,5	79,8	82,9	82,7	82,4	77,0	76,4	77,3
соның ішінде жасы:									
16-19	31,3	29,7	29,5	34,0	32,6	32,0	28,5	26,3	26,8
20-24	74,6	73,9	72,8	78,7	78,4	76,2	70,2	69,1	69,3
25-29	90,4	89,7	89,9	95,4	95,0	94,9	85,5	84,5	85,2
30-34	92,0	92,2	91,2	95,8	96,8	95,7	88,4	88,1	87,0
35-39	92,9	92,9	93,4	96,0	96,5	96,7	90,0	89,4	90,3
40-44	93,4	93,0	93,3	95,5	95,9	95,5	91,5	90,4	91,4
45-49	91,1	91,5	91,9	93,6	94,0	94,0	88,8	89,2	90,1
50-54	86,8	87,0	87,7	91,8	91,5	91,1	82,6	83,2	84,6
55-58	73,6	74,0	77,9	85,1	86,0	87,9	64,6	65,3	70,5
59-63	62,0	65,1	66,4	62,0	65,1	66,4	-	-	-

Экономикалық тұрғыдан белсенді халық білім деңгейі бойынша

мың адам

	Барлығы			соның ішінде					
				ерлер			әйелдер		
	2004	2005	2006	2004	2005	2006	2004	2005	2006
Экономикалық тұрғыдан белсенді халық - барлығы	7626,7	7722,5	7842,4	3921,9	3964,7	4001,5	3704,8	3757,8	3840,9
олардан білімі барлар:									
жоғары	1497,7	1626,8	1736,2	687,7	742,4	774,3	809,9	884,5	961,9
аяқталмаған жоғары	245,5	272,6	285,5	121,9	124,1	145,8	123,6	148,5	139,7
орта кәсіптік (арнаулы)	2120,3	2108,7	2069,0	998,6	984,3	984,3	1121,7	1124,4	1084,7

жалғасы

	Барлығы			соның ішінде					
				ерлер			әйелдер		
	2004	2005	2006	2004	2005	2006	2004	2005	2006
бастауыш кәсіптік	973,4	930,3	971,5	585,8	587,6	605,2	387,6	342,7	366,3
жалпы орта	2417,8	2423,9	2419,6	1309,5	1317,7	1295,7	1108,3	1106,2	1123,9
жалпы негізгі	320,0	318,1	327,7	185,0	186,0	179,4	135,0	132,2	148,3
жалпы бастауыш	52,0	42,0	32,7	33,4	22,6	16,7	18,7	19,4	16,1

Экономикалық тұрғыдан белсенді халықтың білім деңгейі бойынша құрылымы

пайызбен

	Барлығы			соның ішінде					
				ерлер			әйелдер		
	2004	2005	2006	2004	2005	2006	2004	2005	2006
Экономикалық тұрғыдан белсенді халық - барлығы	100	100	100	100	100	100	100	100	100
олардан білімі барлар:									
жоғары	19,6	21,1	22,1	17,5	18,7	19,4	21,9	23,5	25,0
аяқталмаған жоғары	3,2	3,5	3,6	3,1	3,1	3,6	3,3	4,0	3,6
орта кәсіптік (арнаулы)	27,8	27,3	26,4	25,5	24,8	24,6	30,3	29,9	28,2
бастауыш кәсіптік	12,8	12,0	12,4	14,9	14,8	15,1	10,5	9,1	9,5
жалпы орта	31,7	31,4	30,9	33,4	33,2	32,4	29,9	29,4	29,3
жалпы негізгі	4,2	4,1	4,2	4,7	4,7	4,5	3,6	3,5	3,9
жалпы бастауыш	0,7	0,5	0,4	0,9	0,6	0,4	0,5	0,5	0,4
Экономикалық тұрғыдан белсенді халық - барлығы	100	100	100	51,4	51,3	51,0	48,6	48,7	49,0
олардан білімі барлар:									
жоғары	100	100	100	45,9	45,6	44,6	54,1	54,4	55,4
аяқталмаған жоғары	100	100	100	49,7	45,5	51,1	50,3	54,5	48,9
орта кәсіптік (арнаулы)	100	100	100	47,1	46,7	47,6	52,9	53,3	52,4
бастауыш кәсіптік	100	100	100	60,2	63,2	62,3	39,8	36,8	37,7
жалпы орта	100	100	100	54,2	54,4	53,6	45,8	45,6	46,4
жалпы негізгі	100	100	100	57,8	58,5	54,8	42,2	41,5	45,2
жалпы бастауыш	100	100	100	64,1	53,8	50,9	35,9	46,2	49,1

6.2. ЖҰМЫСПЕН ҚАМТЫЛҒАН ХАЛЫҚ

Жұмыспен қамтылған халық жас топтары бойынша

мың адам

	Барлығы			соның ішінде					
				ерлер			әйелдер		
	2004	2005	2006	2004	2005	2006	2004	2005	2006
Жұмыспен қамтылған халық - барлығы	6971,0	7085,8	7221,6	3642,1	3695,6	3739,3	3329,0	3390,2	3482,3
соның ішінде жасы:									
16-19	321,2	331,4	323,8	182,9	193,6	188,9	138,3	137,7	134,9
20-24	814,3	834,7	879,6	448,0	457,5	485,3	366,3	377,2	394,3
25-29	1012,4	1011,6	1022,7	538,1	542,9	537,2	474,3	468,7	485,5
30-34	1078,8	1090,7	1088,8	557,2	553,0	550,7	521,6	537,7	538,1
35-39	873,9	848,4	853,6	446,9	445,0	439,1	427,0	403,4	414,5
40-44	1003,5	984,5	937,3	490,2	485,6	454,4	513,3	498,8	482,9
45-49	830,5	899,2	963,6	412,9	441,9	475,3	417,6	457,3	488,3
50-54	650,9	666,8	700,6	323,8	327,8	343,3	327,1	339,0	357,3
55-58	296,6	335,9	364,2	153,2	165,5	177,6	143,4	170,4	186,6
59-63	89,0	82,6	87,6	89,0	82,6	87,6	-	-	-

Жұмыспен қамтылған халықтың жас топтары бойынша құрылымы

пайызбен

	Барлығы			соның ішінде					
				ерлер			әйелдер		
	2004	2005	2006	2004	2005	2006	2004	2005	2006
Жұмыспен қамтылған халық - барлығы	100	100	100	100	100	100	100	100	100
соның ішінде жасы:									
16-19	4,6	4,7	4,5	5,0	5,2	5,1	4,2	4,1	3,9
20-24	11,7	11,8	12,2	12,3	12,4	13,0	11,0	11,1	11,3
25-29	14,5	14,3	14,2	14,8	14,7	14,4	14,2	13,8	13,9
30-34	15,5	15,4	15,1	15,3	15,0	14,7	15,7	15,9	15,5
35-39	12,5	12,0	11,8	12,3	12,0	11,7	12,8	11,9	11,9
40-44	14,4	13,9	13,0	13,5	13,1	12,2	15,4	14,7	13,9
45-49	11,9	12,7	13,3	11,3	12,0	12,7	12,5	13,5	14,0
50-54	9,3	9,4	9,7	8,9	8,9	9,2	9,8	10,0	10,3
55-58	4,3	4,7	5,0	4,2	4,5	4,7	4,3	5,0	5,4
59-63	1,3	1,2	1,2	2,4	2,2	2,3	-	-	-
Жұмыспен қамтылған халық - барлығы	100	100	100	52,2	52,2	51,8	47,8	47,8	48,2
соның ішінде жасы:									
16-19	100	100	100	56,9	58,4	58,3	43,1	41,6	41,7
20-24	100	100	100	55,0	54,8	55,2	45,0	45,2	44,8
25-29	100	100	100	53,1	53,7	52,5	46,9	46,3	47,5
30-34	100	100	100	51,7	50,7	50,6	48,3	49,3	49,4
35-39	100	100	100	51,1	52,5	51,4	48,9	47,5	48,6
40-44	100	100	100	48,8	49,3	48,5	51,2	50,7	51,5
45-49	100	100	100	49,7	49,1	49,3	50,3	50,9	50,7
50-54	100	100	100	49,7	49,2	49,0	50,3	50,8	51,0
55-58	100	100	100	51,6	49,3	48,8	48,4	50,7	51,2
59-63	100	100	100	100,0	100,0	100,0	-	-	-

Халықтың жұмыспен қамтылу деңгейі жынысы бойынша

пайызбен

	Барлығы			соның ішінде					
				ерлер			әйелдер		
	2004	2005	2006	2004	2005	2006	2004	2005	2006
Жұмыспен қамтылғандық деңгейі, пайызбен:									
еңбекке жарамды жастағы халыққа	73,1	72,9	73,5	77,0	77,1	77,0	69,2	68,9	70,0
экономикалық тұрғыдан бөлсенді халыққа	91,4	91,8	92,1	92,9	93,2	93,4	89,9	90,2	90,7

Халықтың жұмыспен қамтылу деңгейі жас топтары бойынша

пайызбен

	Жұмыспен қамтылғандық деңгейі					
	еңбекке жарамды жастағы халыққа			экономикалық тұрғыдан бөлсенді халыққа		
	2004	2005	2006	2004	2005	2006
Жұмыспен қамтылған халық - барлығы	73,1	72,9	73,5	91,4	91,8	92,1
соның ішінде жасы:						
16-19	25,6	25,7	25,9	81,6	86,6	87,9
20-24	65,1	63,9	63,9	87,3	86,5	87,7
25-29	81,8	81,4	81,0	90,5	90,7	90,1
30-34	85,0	85,4	84,9	92,4	92,6	93,1
35-39	86,3	86,7	87,5	92,8	93,3	93,7
40-44	87,7	87,6	87,4	93,9	94,3	93,6
45-49	84,8	85,4	86,7	93,1	93,3	94,3
50-54	80,8	80,9	82,3	93,1	93,0	93,8
55-58	68,2	69,1	72,3	92,6	93,3	92,9
59-63	58,5	61,4	62,0	94,4	94,3	93,4

Жұмыспен қамтылған халық білім деңгейі бойынша

мың адам

	Барлығы			соның ішінде					
				ерлер			әйелдер		
	2004	2005	2006	2004	2005	2006	2004	2005	2006
Жұмыспен қамтылған халық - барлығы	6971,0	7085,8	7221,6	3642,1	3695,6	3739,3	3329,0	3390,2	3482,3
олардан білімі барлар:									
жоғары	1428,6	1552,7	1655,7	662,9	712,6	748,5	765,7	840,1	907,1
аяқталмаған жоғары	218,3	236,9	250,4	108,4	110,1	128,0	109,9	126,8	122,4
орта кәсіптік (арнаулы)	1956,9	1949,2	1912,1	940,1	930,2	926,0	1016,8	1018,9	986,0
бастауыш кәсіптік	886,3	857,6	899,8	544,7	548,1	569,8	341,6	309,5	330,1
жалпы орта	2155,7	2169,8	2186,0	1191,4	1205,8	1191,6	964,3	964,0	994,5
жалпы негізгі	279,8	284,0	288,3	164,9	169,3	160,7	114,9	114,7	127,7
жалпы бастауыш	45,3	35,6	29,2	29,7	19,5	14,6	15,7	16,2	14,6

Жұмыспен қамтылған халықтың білім деңгейі бойынша құрылымы

пайызбен

	Барлығы			соның ішінде					
				ерлер			әйелдер		
	2004	2005	2006	2004	2005	2006	2004	2005	2006
Жұмыспен қамтылған халық - барлығы	100	100	100	100	100	100	100	100	100
олардан білімі барлар:									
жоғары	20,5	21,9	22,9	18,2	19,3	20,0	23,0	24,8	26,1
аяқталмаған жоғары	3,1	3,3	3,5	3,0	3,0	3,4	3,3	3,7	3,5
орта кәсіптік (арнаулы)	28,1	27,5	26,5	25,8	25,2	24,8	30,5	30,1	28,3
бастауыш кәсіптік	12,7	12,1	12,5	15,0	14,8	15,2	10,3	9,1	9,5
жалпы орта	30,9	30,6	30,3	32,7	32,6	31,9	29,0	28,4	28,6
жалпы негізгі	4,0	4,0	4,0	4,5	4,6	4,3	3,5	3,4	3,7
жалпы бастауыш	0,7	0,5	0,4	0,8	0,5	0,4	0,5	0,5	0,4
Жұмыспен қамтылған халық - барлығы	100	100	100	52,2	52,2	51,8	47,8	47,8	48,2
олардан білімі барлар:									
жоғары	100	100	100	46,4	45,9	45,2	53,6	54,1	54,8
аяқталмаған жоғары	100	100	100	49,6	46,5	51,1	50,4	53,5	48,9
орта кәсіптік (арнаулы)	100	100	100	48,0	47,7	48,4	52,0	52,3	51,6
бастауыш кәсіптік	100	100	100	61,5	63,9	63,3	38,5	36,1	36,7
жалпы орта	100	100	100	55,3	55,6	54,5	44,7	44,4	45,5
жалпы негізгі	100	100	100	58,9	59,6	55,7	41,1	40,4	44,3
жалпы бастауыш	100	100	100	65,4	54,7	50,1	34,6	45,3	49,9

Халықтың жұмыспен қамтылу деңгейі білімі бойынша

пайызбен

	Жұмыспен қамтылғандық деңгейі					
	еңбекке жарамды жастағы халыққа			экономикалық тұрғыдан бөлсенді халыққа		
	2004	2005	2006	2004	2005	2006
Жұмыспен қамтылған халық - барлығы	73,1	72,9	73,5	91,4	91,8	92,1
олардан білімі барлар:						
жоғары	88,7	88,9	88,6	95,4	95,4	95,4
аяқталмаған жоғары	44,4	46,4	47,7	88,9	86,9	87,7
орта кәсіптік (арнаулы)	82,6	83,1	83,1	92,3	92,4	92,4
бастауыш кәсіптік	80,9	81,3	82,6	91,1	92,2	92,6
жалпы орта	69,5	68,2	68,5	89,2	89,5	90,3
жалпы негізгі	37,0	36,7	38,0	87,4	89,3	88,0
жалпы бастауыш	39,9	34,6	32,4	87,2	84,8	89,2

Жұмыспен қамтылғандық статусы бойынша жұмыспен қамтылған халық

мың адам

	Барлығы			соның ішінде					
				ерлер			әйелдер		
	2004	2005	2006	2004	2005	2006	2004	2005	2006
Жұмыспен қамтылған халық - барлығы	6971,0	7085,8	7221,6	3642,1	3695,6	3739,3	3329,0	3390,2	3482,3
Жалдама қызметкерлер	4439,9	4608,3	4738,1	2372,6	2469,0	2489,2	2067,3	2139,3	2248,9
соның ішінде жұмыспен қамтылғандар:									
мемлекеттік ұйымда	1763,8	1765,1	1689,6	741,5	731,9	686,3	1022,3	1033,2	1003,3
мемлекеттік емес ұйымда	1872,6	1964,9	2178,9	1171,5	1221,4	1312,3	701,1	743,5	866,6
жеке тұлғаларда	526,0	561,8	555,1	261,2	285,6	281,5	264,8	276,2	273,6
шаруа (фермер) қожалық-тарында	277,4	316,5	314,6	198,4	230,1	209,1	79,0	86,4	105,5
Өз бетінше жұмыспен айналысушылар	2531,1	2477,5	2483,5	1269,5	1226,6	1250,1	1261,6	1250,9	1233,4
соның ішінде:									
жұмыс берушілер	80,3	87,5	105,6	58,8	67,1	72,9	21,5	20,4	32,8
дербес жұмыс істейтіндер	2310,4	2286,7	2263,9	1136,0	1097,5	1113,3	1174,4	1189,2	1150,6
өндірістік кооперативтің мүшелері	57,4	33,0	30,2	36,5	22,7	20,7	20,9	10,2	9,5
отбасылық кәсіпорын-дардың ақы төленбейтін қызметкерлері	83,1	70,3	83,8	38,2	39,3	43,2	44,9	31,0	40,5

Жұмыспен қамтылған халықтың жұмыспен қамтылғандық статусы бойынша құрылымы

пайызбен

	Барлығы			соның ішінде					
				ерлер			әйелдер		
	2004	2005	2006	2004	2005	2006	2004	2005	2006
Жұмыспен қамтылған халық - барлығы	100	100	100	100	100	100	100	100	100
Жалдама қызметкерлер	63,7	65,0	65,6	65,1	66,8	66,6	62,1	63,1	64,6
соның ішінде жұмыспен қамтылғандар:									
мемлекеттік ұйымда	39,7	38,3	35,7	31,3	29,6	27,6	49,5	48,3	44,6
мемлекеттік емес ұйымда	42,2	42,6	46,0	49,4	49,5	52,7	33,9	34,8	38,5
жеке тұлғаларда	11,8	12,2	11,7	11,0	11,6	11,3	12,8	12,9	12,2
шаруа (фермер) қожалық-тарында	6,2	6,9	6,6	8,4	9,3	8,4	3,8	4,0	4,7
Өз бетінше жұмыспен айналысушылар	36,3	35,0	34,4	34,9	33,2	33,4	37,9	36,9	35,4
соның ішінде:									
жұмыс берушілер	3,2	3,5	4,3	4,6	5,5	5,8	1,7	1,6	2,7
дербес жұмыс істейтіндер	91,3	92,3	91,2	89,5	89,5	89,1	93,1	95,1	93,3
өндірістік кооперативтің мүшелері	2,3	1,3	1,2	2,9	1,9	1,7	1,7	0,8	0,8
отбасылық кәсіпорындардың ақы төленбейтін қызметкерлері	3,3	2,8	3,4	3,0	3,2	3,5	3,6	2,5	3,3
Жұмыспен қамтылған халық - барлығы	100	100	100	52,2	52,2	51,8	47,8	47,8	48,2
Жалдама қызметкерлер	100	100	100	53,4	53,6	52,5	46,6	46,4	47,5
соның ішінде жұмыспен қамтылғандар:									
мемлекеттік ұйымда	100	100	100	42,0	41,5	40,6	58,0	58,5	59,4
мемлекеттік емес ұйымда	100	100	100	62,6	62,2	60,2	37,4	37,8	39,8
жеке тұлғаларда	100	100	100	49,7	50,8	50,7	50,3	49,2	49,3
шаруа (фермер) қожалық-тарында	100	100	100	71,5	72,7	66,5	28,5	27,3	33,5
Өз бетінше жұмыспен айналысушылар	100	100	100	50,2	49,5	50,3	49,8	50,5	49,7
соның ішінде:									
жұмыс берушілер	100	100	100	73,2	76,7	69,0	26,8	23,3	31,0
дербес жұмыс істейтіндер	100	100	100	49,2	48,0	49,2	50,8	52,0	50,8
өндірістік кооперативтің мүшелері	100	100	100	63,7	69,0	68,6	36,3	31,0	31,4
отбасылық кәсіпорындардың ақы төленбейтін қызметкерлері	100	100	100	46,0	55,9	51,6	54,0	44,1	48,4

Экономикалық қызмет түрлері бойынша жұмыспен қамтылған халық

мың адам

	Барлығы			соның ішінде					
				ерлер			әйелдер		
	2004	2005	2006	2004	2005	2006	2004	2005	2006
Жұмыспен қамтылған халық - барлығы	6971,0	7085,8	7221,6	3642,1	3695,6	3739,3	3329,0	3390,2	3482,3
соның ішінде:									
Ауыл шаруашылығы, аңшылық және орман шаруашылығы	2245,5	2202,1	2185,7	1229,0	1191,3	1183,8	1016,5	1010,8	1002,0
Балық аулау, балық өсіру	17,8	17,3	16,2	15,7	14,5	11,7	2,1	2,9	4,5
Өнеркәсіп	864,3	886,8	898,8	584,5	594,8	599,3	279,8	292,0	299,5
соның ішінде:									
көп өндіру	185,1	183,9	186,4	145,2	138,9	132,9	39,9	45,0	53,6
өңдеу	515,8	536,5	550,6	329,5	341,6	350,7	186,3	194,9	200,0
электр энергиясын, газ бен су өндіру және тарату	163,4	166,4	161,7	109,8	114,3	115,8	53,6	52,1	46,0
Құрылыс	377,8	412,9	456,5	301,3	327,2	345,8	76,5	85,7	110,7
Сауда; автомобильдерді, тұрмыстық бұйымдар мен жеке пайдаланатын заттарды жөндеу	1017,6	1024,5	1049,6	411,4	417,6	420,3	606,2	607,0	629,3
Қонақ үйлер мен мейрамханалар	81,9	86,8	89,6	22,2	21,6	24,7	59,7	65,2	64,9
Көлік және байланыс	516,2	525,9	534,0	387,8	400,1	397,7	128,4	125,8	136,2
Қаржы қызметі	60,5	66,1	73,1	23,9	24,3	27,8	36,6	41,8	45,3
Жылжымайтын мүлікпен операциялар, жалға беру және тұтынушыларға қызмет көрсету	232,3	290,1	316,8	119,8	157,7	167,8	112,5	132,5	149,0
Мемлекеттік басқару	333,2	328,7	333,7	191,8	195,0	192,4	141,5	133,7	141,3
Білім беру	659,1	681,2	713,8	176,8	179,4	189,2	482,2	501,8	524,6
Денсаулық сақтау және әлеуметтік қызмет көрсету	316,6	325,4	328,6	64,7	64,6	78,8	251,9	260,8	249,8
Коммуналдық, әлеуметтік және дербес қызметтер көрсету	199,1	201,5	196,1	93,2	95,4	92,6	105,9	106,1	103,5
Үй шаруашылығын жүргізу бойынша қызмет көрсету	48,6	36,2	29,1	20,1	12,2	7,3	28,5	24,0	21,7

Экономикалық қызмет түрлері бойынша жұмыспен қамтылған халықтың құрылымы

пайызбен

	Барлығы			соның ішінде					
				ерлер			әйелдер		
	2004	2005	2006	2004	2005	2006	2004	2005	2006
Жұмыспен қамтылған халық - барлығы	100	100	100	100	100	100	100	100	100
соның ішінде:									
Ауыл шаруашылығы, аңшылық және орман шаруашылығы	32,2	31,1	30,3	33,7	32,2	31,7	30,5	29,8	28,8
Балық аулау, балық өсіру	0,3	0,2	0,2	0,4	0,4	0,3	0,1	0,1	0,1
Өнеркәсіп	12,4	12,5	12,4	16,0	16,1	16,0	8,4	8,6	8,6
соның ішінде:									
көп өндіру	21,4	20,7	20,7	24,8	23,4	22,2	14,3	15,4	17,9
өңдеу	59,7	60,5	61,3	56,4	57,4	58,5	66,6	66,8	66,8
электр энергиясын, газ бен су өндіру және тарату	18,9	18,8	18,0	18,8	19,2	19,3	19,2	17,8	15,3
Құрылыс	5,4	5,8	6,3	8,3	8,9	9,2	2,3	2,5	3,2
Сауда; автомобильдерді, тұрмыстық бұйымдар мен жеке пайдаланатын заттарды жөндеу	14,6	14,5	14,5	11,3	11,3	11,2	18,2	17,9	18,1
Қонақ үйлер мен мейрамханалар	1,2	1,2	1,2	0,6	0,6	0,7	1,8	1,9	1,9
Көлік және байланыс	7,4	7,4	7,4	10,6	10,8	10,6	3,9	3,7	3,9
Қаржы қызметі	0,9	0,9	1,0	0,7	0,7	0,7	1,1	1,2	1,3
Жылжымайтын мүлікпен операциялар, жалға беру және тұтынушыларға қызмет көрсету	3,3	4,1	4,4	3,3	4,3	4,5	3,4	3,9	4,3
Мемлекеттік басқару	4,8	4,6	4,6	5,3	5,3	5,1	4,2	3,9	4,1
Білім беру	9,5	9,6	9,9	4,9	4,9	5,1	14,5	14,8	15,1
Денсаулық сақтау және әлеуметтік қызмет көрсету	4,5	4,6	4,5	1,8	1,7	2,1	7,6	7,7	7,2

жалғасы

	Барлығы			соның ішінде					
				ерлер			әйелдер		
	2004	2005	2006	2004	2005	2006	2004	2005	2006
Коммуналдық, әлеуметтік және дербес қызметтер көрсету	2,9	2,8	2,7	2,6	2,6	2,5	3,2	3,1	3,0
Үй шаруашылығын жүргізу бойынша қызмет көрсету	0,7	0,5	0,4	0,6	0,3	0,2	0,9	0,7	0,6
Жұмыспен қамтылған халық – барлығы	100	100	100	52,2	52,2	51,8	47,8	47,8	48,2
соның ішінде:									
Ауыл шаруашылығы, аңшылық және орман шаруашылығы	100	100	100	54,7	54,1	54,2	45,3	45,9	45,8
Балық аулау, балық өсіру	100	100	100	88,2	83,4	72,4	11,8	16,6	27,6
Өнеркәсіп	100	100	100	67,6	67,1	66,7	32,4	32,9	33,3
соның ішінде:									
кен өндіру	100	100	100	78,4	75,5	71,3	21,6	24,5	28,7
өңдеу	100	100	100	63,9	63,7	63,7	36,1	36,3	36,3
электр энергиясын, газ бен су өндіру және тарату	100	100	100	67,2	68,7	71,6	32,8	31,3	28,4
Құрылыс	100	100	100	79,7	79,2	75,7	20,3	20,8	24,3
Сауда; автомобильдерді, тұрмыстық бұйымдар мен жеке пайдаланатын заттарды жөндеу	100	100	100	40,4	40,8	40,0	59,6	59,2	60,0
Қонақ үйлер мен мейрамханалар	100	100	100	27,1	24,9	27,5	72,9	75,1	72,5
Көлік және байланыс	100	100	100	75,1	76,1	74,5	24,9	23,9	25,5
Қаржы қызметі	100	100	100	39,5	36,7	38,0	60,5	63,3	62,0
Жылжымайтын мүлікпен операциялар, жалға беру және тұтынушыларға қызмет көрсету	100	100	100	51,6	54,3	53,0	48,4	45,7	47,0
Мемлекеттік басқару	100	100	100	57,5	59,3	57,7	42,5	40,7	42,3
Білім беру	100	100	100	26,8	26,3	26,5	73,2	73,7	73,5
Денсаулық сақтау және әлеуметтік қызмет көрсету	100	100	100	20,4	19,8	24,0	79,6	80,2	76,0
Коммуналдық, әлеуметтік және дербес қызметтер көрсету	100	100	100	46,8	47,4	47,2	53,2	52,6	52,8
Үй шаруашылығын жүргізу бойынша қызмет көрсету	100	100	100	41,4	33,6	25,2	58,6	66,4	74,8

Жұмыспен қамтылған халық экономикалық қызмет түрлері және жұмыспен қамтылғандық статусы бойынша

мың адам

	Барлығы			соның ішінде					
				ерлер			әйелдер		
	2004	2005	2006	2004	2005	2006	2004	2005	2006
Жұмыспен қамтылған халық - барлығы	6971,0	7085,8	7221,6	4439,9	4608,3	4738,1	2531,1	2477,5	2483,5
соның ішінде:									
Ауыл шаруашылығы, аңшылық және орман шаруашылығы	2245,5	2202,1	2185,7	601,1	599,8	607,1	1644,4	1602,4	1578,6
Балық аулау, балық өсіру	17,8	17,3	16,2	7,8	7,0	7,6	10,0	10,4	8,6
Өнеркәсіп	864,3	886,8	898,8	840,5	865,5	876,2	23,8	21,2	22,6
соның ішінде:									
кен өндіру өнеркәсібі	185,1	183,9	186,4	185,1	183,9	186,4	-	-	-
өңдеу өнеркәсібі	515,8	536,5	550,6	492,0	515,3	528,0	23,8	21,2	22,6
электр энергиясын, газ бен су өндіру және бөлу	163,4	166,4	161,7	163,4	166,4	161,7	-	-	-
Құрылыс	377,8	412,9	456,5	330,2	351,4	386,6	47,6	61,4	69,9
Сауда; автомобильдерді, тұрмыстық бұйымдар мен жеке пайдаланатын заттарды жөндеу	1017,6	1024,5	1049,6	454,7	473,5	481,3	562,9	551,0	568,3
Қонақ үйлер мен мейрамханалар	81,9	86,8	89,6	71,8	73,3	76,8	10,1	13,5	12,8
Көлік және байланыс	516,2	525,9	534,0	394,1	400,8	397,5	122,1	125,1	136,5
Қаржы қызметі	60,5	66,1	73,1	60,5	66,1	73,1	-	-	-

жалғасы

	Барлығы			соның ішінде					
				ерлер			әйелдер		
	2004	2005	2006	2004	2005	2006	2004	2005	2006
Жылжымайтын мүлікпен операциялар, жалға беру және тұтынушыларға қызмет көрсету	232,3	290,1	316,8	219,2	275,2	299,4	13,1	14,9	17,4
Мемлекеттік басқару	333,2	328,7	333,7	333,2	328,7	333,7	-	-	-
Білім беру	659,1	681,2	713,8	650,5	676,1	708,0	8,5	5,1	5,7
Денсаулық сақтау және әлеуметтік қызмет көрсету	316,6	325,4	328,6	309,2	319,3	321,9	7,4	6,0	6,7
Коммуналдық, әлеуметтік және дербес қызмет көрсету	199,1	201,5	196,1	152,6	155,8	155,2	46,6	45,6	40,9
Үй шаруашылығын жүргізу бойынша қызмет көрсету	48,6	36,2	29,1	14,0	15,3	13,6	34,6	20,8	15,4

Жұмыспен қамтылған халықтың экономикалық қызмет түрлері және жұмыспен қамтылғандық статусы бойынша құрылымы

пайызбен

	Барлығы			соның ішінде					
				жалдама қызметкерлер			өз бетінше жұмыспен айналысушылар		
	2004	2005	2006	2004	2005	2006	2004	2005	2006
Жұмыспен қамтылған халық - барлығы	100	100	100	100	100	100	100	100	100
соның ішінде:									
Ауыл шаруашылығы, аңшылық және орман шаруашылығы	32,2	31,1	30,3	13,5	13,0	12,8	65,0	64,7	63,6
Балық аулау, балық өсіру	0,3	0,2	0,2	0,2	0,2	0,2	0,4	0,4	0,3
Өнеркәсіп	12,4	12,5	12,4	18,9	18,8	18,5	0,9	0,9	0,9
соның ішінде:									
кен өндіру өнеркәсібі	21,4	20,7	20,7	22,0	21,2	21,3	-	-	-
өңдеу өнеркәсібі	59,7	60,5	61,3	58,5	59,5	60,3	100,0	100,0	100,0
электр энергиясың, газ бен су өндіру және бөлу	18,9	18,8	18,0	19,4	19,2	18,5	-	-	-
Құрылыс	5,4	5,8	6,3	7,4	7,6	8,2	1,9	2,5	2,8
Сауда; автомобильдерді, тұрмыстық бұйымдар мен жеке пайдаланатын заттарды жөндеу	14,6	14,5	14,5	10,2	10,3	10,2	22,2	22,2	22,9
Қонақ үйлер мен мейрамханалар	1,2	1,2	1,2	1,6	1,6	1,6	0,4	0,5	0,5
Көлік және байланыс	7,4	7,4	7,4	8,9	8,7	8,4	4,8	5,0	5,5
Қаржы қызметі	0,9	0,9	1,0	1,4	1,4	1,5	-	-	-
Жылжымайтын мүлікпен операциялар, жалға беру және тұтынушыларға қызмет көрсету	3,3	4,1	4,4	4,9	6,0	6,3	0,5	0,6	0,7
Мемлекеттік басқару	4,8	4,6	4,6	7,5	7,1	7,0	-	-	-
Білім беру	9,5	9,6	9,9	14,7	14,7	14,9	0,3	0,2	0,2
Денсаулық сақтау және әлеуметтік қызмет көрсету	4,5	4,6	4,5	7,0	6,9	6,8	0,3	0,2	0,3
Коммуналдық, әлеуметтік және дербес қызмет көрсету	2,9	2,8	2,7	3,4	3,4	3,3	1,8	1,8	1,6
Үй шаруашылығын жүргізу бойынша қызмет көрсету	0,7	0,5	0,4	0,3	0,3	0,3	1,4	0,8	0,6
Жұмыспен қамтылған халық - барлығы	100	100	100	63,7	65,0	65,6	36,3	35,0	34,4
соның ішінде:									
Ауыл шаруашылығы, аңшылық және орман шаруашылығы	100	100	100	26,8	27,2	27,8	73,2	72,8	72,2
Балық аулау, балық өсіру	100	100	100	43,9	40,2	46,7	56,1	59,8	53,3
Өнеркәсіп	100	100	100	97,2	97,6	97,5	2,8	2,4	2,5
соның ішінде:									
кен өндіру өнеркәсібі	100	100	100	100,0	100,0	100,0	-	-	-
өңдеу өнеркәсібі	100	100	100	95,4	96,0	95,9	4,6	4,0	4,1
электр энергиясың, газ бен су өндіру және бөлу	100	100	100	100,0	100,0	100,0	-	-	-

жалғасы

	Барлығы			соның ішінде					
				жалдама қызметкерлер			өз бетінше жұмыспен айналысушылар		
	2004	2005	2006	2004	2005	2006	2004	2005	2006
Құрылыс	100	100	100	87,4	85,1	84,7	12,6	14,9	15,3
Сауда; автомобильдерді, тұрмыстық бұйымдар мен жеке пайдаланатын заттарды жөндеу	100	100	100	44,7	46,2	45,9	55,3	53,8	54,1
Қонақ үйлер мен мейрамханалар	100	100	100	87,6	84,4	85,8	12,4	15,6	14,2
Көлік және байланыс	100	100	100	76,3	76,2	74,4	23,7	23,8	25,6
Қаржы қызметі	100	100	100	100,0	100,0	100,0	-	-	-
Жылжымайтын мүлікпен операциялар, жалға беру және тұтынушыларға қызмет көрсету	100	100	100	94,4	94,9	94,5	5,6	5,1	5,5
Мемлекеттік басқару	100	100	100	100,0	100,0	100,0	-	-	-
Білім беру	100	100	100	98,7	99,2	99,2	1,3	0,8	0,8
Денсаулық сақтау және әлеуметтік қызмет көрсету	100	100	100	97,7	98,1	98,0	2,3	1,9	2,0
Коммуналдық, әлеуметтік және дербес қызмет көрсету	100	100	100	76,6	77,4	79,1	23,4	22,6	20,9
Үй шаруашылығын жүргізу бойынша қызмет көрсету	100	100	100	28,8	42,4	46,9	71,2	57,6	53,1

6.3. ЖҰМЫССЫЗ ХАЛЫҚ

Жұмыссыз халық жас топтары бойынша

мың адам

	Барлығы			соның ішінде					
				ерлер			әйелдер		
	2004	2005	2006	2004	2005	2006	2004	2005	2006
Жұмыссыз халық - барлығы	655,7	636,7	620,8	279,8	269,1	262,2	375,9	367,6	358,6
соның ішінде жасы:									
16-19	72,3	51,4	44,6	36,3	29,3	21,9	36,0	22,1	22,8
20-24	118,2	130,4	123,1	59,1	64,4	53,9	59,1	65,9	69,2
25-29	105,8	103,3	112,3	46,9	41,2	50,6	58,9	62,1	61,7
30-34	88,9	87,1	80,2	30,5	31,8	33,5	58,4	55,3	46,7
35-39	67,3	60,9	57,8	27,6	22,4	21,1	39,7	38,6	36,6
40-44	64,7	60,0	64,1	24,5	20,4	24,4	40,3	39,6	39,7
45-49	61,2	64,4	58,6	24,0	26,1	20,4	37,2	38,2	38,2
50-54	48,3	50,4	46,1	16,0	18,0	20,3	32,3	32,4	25,8
55-58	23,6	23,9	27,9	9,5	10,5	9,9	14,1	13,4	18,0
59-63	5,3	5,0	6,2	5,3	5,0	6,2	-	-	-

Жұмыссыз халықтың жас топтары бойынша құрылымы

пайызбен

	Барлығы			соның ішінде					
				ерлер			әйелдер		
	2004	2005	2006	2004	2005	2006	2004	2005	2006
Жұмыссыз халық - барлығы	100	100	100	100	100	100	100	100	100
соның ішінде жасы:									
16-19	11,0	8,1	7,2	13,0	10,9	8,3	9,6	6,0	6,3
20-24	18,0	20,5	19,8	21,1	23,9	20,6	15,7	17,9	19,3
25-29	16,1	16,2	18,1	16,8	15,3	19,3	15,7	16,9	17,2
30-34	13,6	13,7	12,9	10,9	11,8	12,8	15,5	15,0	13,0
35-39	10,3	9,6	9,3	9,9	8,3	8,1	10,6	10,5	10,2
40-44	9,9	9,4	10,3	8,7	7,6	9,3	10,7	10,8	11,1
45-49	9,3	10,1	9,4	8,6	9,7	7,8	9,9	10,4	10,6
50-54	7,4	7,9	7,4	5,7	6,7	7,8	8,6	8,8	7,2
55-58	3,6	3,8	4,5	3,4	3,9	3,8	3,7	3,7	5,0
59-63	0,8	0,8	1,0	1,9	1,9	2,4	-	-	-

жалғасы

	Барлығы			соның ішінде					
				ерлер			әйелдер		
	2004	2005	2006	2004	2005	2006	2004	2005	2006
Жұмыссыз халық - барлығы	100	100	100	42,7	42,3	42,2	57,3	57,7	57,8
соның ішінде жасы:									
16-19	100	100	100	50,3	57,1	49,0	49,7	42,9	51,0
20-24	100	100	100	50,0	49,4	43,8	50,0	50,6	56,2
25-29	100	100	100	44,3	39,9	45,1	55,7	60,1	54,9
30-34	100	100	100	34,3	36,5	41,7	65,7	63,5	58,3
35-39	100	100	100	41,1	36,7	36,6	58,9	63,3	63,4
40-44	100	100	100	37,8	33,9	38,1	62,2	66,1	61,9
45-49	100	100	100	39,3	40,6	34,8	60,7	59,4	65,2
50-54	100	100	100	33,1	35,7	44,1	66,9	64,3	55,9
55-58	100	100	100	40,4	43,8	35,4	59,6	56,2	64,6
59-63	100	100	100	100,0	100,0	100,0	-	-	-

Жұмыссыздық деңгейі жас топтары бойынша

пайызбен

	Барлығы			соның ішінде					
				ерлер			әйелдер		
	2004	2005	2006	2004	2005	2006	2004	2005	2006
Жұмыссыз халық - барлығы	8,6	8,2	7,9	7,1	6,8	6,6	10,1	9,8	9,3
соның ішінде жасы:									
16-19	18,4	13,4	12,1	16,6	13,2	10,4	20,6	13,8	14,4
20-24	12,7	13,5	12,3	11,7	12,3	10,0	13,9	14,9	14,9
25-29	9,5	9,3	9,9	8,0	7,0	8,6	11,0	11,7	11,3
30-34	7,6	7,4	6,9	5,2	5,4	5,7	10,1	9,3	8,0
35-39	7,2	6,7	6,3	5,8	4,8	4,6	8,5	8,7	8,1
40-44	6,1	5,7	6,4	4,8	4,0	5,1	7,3	7,4	7,6
45-49	6,9	6,7	5,7	5,5	5,6	4,1	8,2	7,7	7,2
50-54	6,9	7,0	6,2	4,7	5,2	5,6	9,0	8,7	6,7
55-58	7,4	6,7	7,1	5,9	6,0	5,3	8,9	7,3	8,8
59-63	5,6	5,7	6,6	5,6	5,7	6,6	-	-	-

Жұмыссыз халық білім деңгейі бойынша

мың адам

	Барлығы			соның ішінде					
				ерлер			әйелдер		
	2004	2005	2006	2004	2005	2006	2004	2005	2006
Жұмыссыз халық - барлығы	655,7	636,7	620,8	279,8	269,1	262,2	375,9	367,6	358,6
олардан білімі барлар:									
жоғары	69,1	74,1	80,5	24,9	29,8	25,8	44,2	44,3	54,8
аяқталмаған жоғары	27,2	35,7	35,1	13,5	14,0	17,8	13,7	21,7	17,3
орта кәсіптік (арнаулы)	163,4	159,6	157,0	58,5	54,1	58,3	104,9	105,5	98,7
бастауыш кәсіптік	87,0	72,7	71,7	41,1	39,4	35,4	46,0	33,2	36,3
жалпы орта	262,1	254,1	233,6	118,1	111,9	104,1	144,0	142,2	129,4
жалпы негізгі	40,2	34,1	39,4	20,1	16,7	18,8	20,2	17,4	20,6
жалпы бастауыш	6,7	6,4	3,5	3,7	3,1	2,0	3,0	3,3	1,5

Жұмыссыз халықтың білім деңгейі бойынша құрылымы

пайызбен

	Барлығы			соның ішінде					
				ерлер			әйелдер		
	2004	2005	2006	2004	2005	2006	2004	2005	2006
Жұмыссыз халық - барлығы	100	100	100	100	100	100	100	100	100
олардан білімі барлар:									
жоғары	10,5	11,6	13,0	8,9	11,1	9,8	11,8	12,1	15,3
аяқталмаған жоғары	4,1	5,6	5,7	4,8	5,2	6,8	3,6	5,9	4,8
орта кәсіптік (арнаулы)	24,9	25,1	25,3	20,9	20,1	22,2	27,9	28,7	27,5
бастауыш кәсіптік	13,3	11,4	11,5	14,7	14,7	13,5	12,2	9,0	10,1
жалпы орта	40,0	39,9	37,6	42,2	41,6	39,7	38,3	38,7	36,1
жалпы негізгі	6,1	5,4	6,3	7,2	6,2	7,2	5,4	4,7	5,8
жалпы бастауыш	1,0	1,0	0,6	1,3	1,2	0,8	0,8	0,9	0,4
Жұмыссыз халық - барлығы	100	100	100	42,7	42,3	42,2	57,3	57,7	57,8
олардан білімі барлар:									
жоғары	100	100	100	36,0	40,2	32,0	64,0	59,8	68,0
аяқталмаған жоғары	100	100	100	49,7	39,2	50,6	50,3	60,8	49,4
орта кәсіптік (арнаулы)	100	100	100	35,8	33,9	37,1	64,2	66,1	62,9
бастауыш кәсіптік	100	100	100	47,2	54,3	49,4	52,8	45,7	50,6
жалпы орта	100	100	100	45,1	44,0	44,6	54,9	56,0	55,4
жалпы негізгі	100	100	100	49,9	48,9	47,6	50,1	51,1	52,4
жалпы бастауыш	100	100	100	55,3	49,0	57,3	44,7	51,0	42,7

6.4. ЭКОНОМИКАЛЫҚ ТҰРҒЫДАН ЕНЖАР ХАЛЫҚ

Экономикалық тұрғыдан енжар халық жас топтары бойынша

мың адам

	Барлығы			соның ішінде					
				ерлер			әйелдер		
	2004	2005	2006	2004	2005	2006	2004	2005	2006
Экономикалық тұрғыдан енжар халық - барлығы	1914,7	1994,6	1984,1	807,5	830,8	853,5	1107,2	1163,7	1130,6
соның ішінде жасы:									
16-19	862,0	907,4	879,9	425,0	460,4	448,3	436,9	447,0	431,6
20-24	317,9	341,2	374,5	137,5	143,5	168,8	180,4	197,7	205,7
25-29	118,7	128,0	127,0	28,4	30,8	31,6	90,4	97,2	95,4
30-34	102,0	99,8	113,2	25,9	19,6	26,2	76,1	80,2	87,0
35-39	71,9	69,6	64,2	19,8	17,0	15,5	52,1	52,6	48,7
40-44	76,0	78,8	71,6	24,4	21,8	22,8	51,6	56,9	48,9
45-49	87,3	89,8	89,7	29,7	30,0	31,6	57,6	59,7	58,0
50-54	106,1	106,7	105,1	30,5	32,0	35,4	75,6	74,7	69,6
55-58	114,9	126,2	111,5	28,5	28,6	25,8	86,5	97,6	85,7
59-63	57,8	47,0	47,5	57,8	47,0	47,5	-	-	-

Экономикалық тұрғыдан енжар халықтың жас топтары бойынша құрылымы

пайызбен

	Барлығы			соның ішінде					
				ерлер			әйелдер		
	2004	2005	2006	2004	2005	2006	2004	2005	2006
Экономикалық тұрғыдан енжар халық - барлығы	100	100	100	100	100	100	100	100	100
соның ішінде жасы:									
16-19	45,0	45,5	44,3	52,6	55,4	52,5	39,5	38,4	38,2
20-24	16,6	17,1	18,9	17,0	17,3	19,8	16,3	17,0	18,2
25-29	6,2	6,4	6,4	3,5	3,7	3,7	8,2	8,4	8,4
30-34	5,3	5,0	5,7	3,2	2,4	3,1	6,9	6,9	7,7
35-39	3,8	3,5	3,2	2,5	2,0	1,8	4,7	4,5	4,3
40-44	4,0	3,9	3,6	3,0	2,6	2,7	4,7	4,9	4,3
45-49	4,6	4,5	4,5	3,7	3,6	3,7	5,2	5,1	5,1
50-54	5,5	5,4	5,3	3,8	3,9	4,2	6,8	6,4	6,2

жалғасы

	Барлығы			соның ішінде					
				ерлер			әйелдер		
	2004	2005	2006	2004	2005	2006	2004	2005	2006
55-58	6,0	6,3	5,6	3,5	3,4	3,0	7,8	8,4	7,6
59-63	3,0	2,4	2,4	7,2	5,7	5,6	-	-	-
Экономикалық тұрғыдан енжар халық - барлығы	100	100	100	42,2	41,7	43,0	57,8	58,3	57,0
соның ішінде жасы:									
16-19	100	100	100	49,3	50,7	50,9	50,7	49,3	49,1
20-24	100	100	100	43,2	42,1	45,1	56,8	57,9	54,9
25-29	100	100	100	23,9	24,1	24,9	76,1	75,9	75,1
30-34	100	100	100	25,4	19,7	23,1	74,6	80,3	76,9
35-39	100	100	100	27,6	24,4	24,2	72,4	75,6	75,8
40-44	100	100	100	32,1	27,7	31,8	67,9	72,3	68,2
45-49	100	100	100	34,0	33,4	35,3	66,0	66,6	64,7
50-54	100	100	100	28,7	30,0	33,7	71,3	70,0	66,3
55-58	100	100	100	24,8	22,6	23,1	75,2	77,4	76,9
59-63	100	100	100	100,0	100,0	100,0	-	-	-

Халықтың жас топтары бойынша экономикалық тұрғыдан енжарлығының деңгейі

пайызбен

	Барлығы			соның ішінде					
				ерлер			әйелдер		
	2004	2005	2006	2004	2005	2006	2004	2005	2006
Экономикалық тұрғыдан енжар халық - барлығы	20,1	20,5	20,2	17,1	17,3	17,6	23,0	23,6	22,7
соның ішінде жасы:									
16-19	68,7	70,3	70,5	66,0	67,4	68,0	71,5	73,7	73,2
20-24	25,4	26,1	27,2	21,3	21,6	23,8	29,8	30,9	30,7
25-29	9,6	10,3	10,1	4,6	5,0	5,1	14,5	15,5	14,8
30-34	8,0	7,8	8,8	4,2	3,2	4,3	11,6	11,9	13,0
35-39	7,1	7,1	6,6	4,0	3,5	3,3	10,0	10,6	9,7
40-44	6,6	7,0	6,7	4,5	4,1	4,5	8,5	9,6	8,6
45-49	8,9	8,5	8,1	6,4	6,0	6,0	11,2	10,8	9,9
50-54	13,2	13,0	12,3	8,2	8,5	8,9	17,4	16,8	15,4
55-58	26,4	26,0	22,1	14,9	14,0	12,1	35,4	34,7	29,5
59-63	38,0	34,9	33,6	38,0	34,9	33,6	-	-	-

Экономикалық тұрғыдан енжар халық білім деңгейі бойынша

мың адам

	Барлығы			соның ішінде					
				ерлер			әйелдер		
	2004	2005	2006	2004	2005	2006	2004	2005	2006
Экономикалық тұрғыдан енжар халық - барлығы	1914,7	1994,6	1984,1	807,5	830,8	853,5	1107,2	1163,7	1130,6
олардан білімі барлар:									
жоғары	113,2	119,3	131,9	33,6	35,2	38,8	79,6	84,0	93,2
аяқталмаған жоғары	246,2	238,2	239,6	109,0	110,3	108,4	137,2	127,9	131,2
орта кәсіптік (арнаулы)	249,2	236,9	232,9	80,3	68,2	78,6	168,9	168,6	154,3
бастауыш кәсіптік	122,1	124,8	118,0	56,9	50,3	51,3	65,3	74,5	66,6
жалпы орта	686,2	759,4	772,3	275,1	314,6	326,1	411,1	444,8	446,2
жалпы негізгі	436,1	455,1	432,0	221,0	221,9	216,1	215,1	233,3	215,8
жалпы бастауыш	61,7	60,9	57,4	31,7	30,3	34,1	30,0	30,5	23,3

Экономикалық тұрғыдан енжар халықтың білім деңгейі бойынша құрылымы

пайызбен

	Барлығы			соның ішінде					
				ерлер			әйелдер		
	2004	2005	2006	2004	2005	2006	2004	2005	2006
Экономикалық тұрғыдан енжар халық - барлығы	100	100	100	100	100	100	100	100	100
олардан білімі барлар:									
жоғары	5,9	6,0	6,7	4,2	4,2	4,5	7,2	7,2	8,2
аяқталмаған жоғары	12,9	11,9	12,1	13,5	13,3	12,7	12,4	11,0	11,6
орта кәсіптік (арнаулы)	13,0	11,9	11,7	9,9	8,2	9,2	15,3	14,5	13,7
бастауыш кәсіптік	6,4	6,3	5,9	7,0	6,1	6,0	5,9	6,4	5,9
жалпы орта	35,8	38,1	38,9	34,1	37,9	38,2	37,1	38,2	39,5
жалпы негізгі	22,8	22,8	21,8	27,4	26,7	25,3	19,4	20,0	19,1
жалпы бастауыш	3,2	3,1	2,9	3,9	3,7	4,0	2,7	2,6	2,1
Экономикалық тұрғыдан енжар халық - барлығы	100	100	100	42,2	41,7	43,0	57,8	58,3	57,0
олардан білімі барлар:									
жоғары	100	100	100	29,7	29,5	29,4	70,3	70,5	70,6
аяқталмаған жоғары	100	100	100	44,3	46,3	45,2	55,7	53,7	54,8
орта кәсіптік (арнаулы)	100	100	100	32,2	28,8	33,7	67,8	71,2	66,3
бастауыш кәсіптік	100	100	100	46,6	40,3	43,5	53,4	59,7	56,5
жалпы орта	100	100	100	40,1	41,4	42,2	59,9	58,6	57,8
жалпы негізгі	100	100	100	50,7	48,7	50,0	49,3	51,3	50,0
жалпы бастауыш	100	100	100	51,3	49,8	59,4	48,7	50,2	40,6

Экономикалық тұрғыдан енжар халық жұмыспен қамтылмау себептері бойынша

мың адам

	Барлығы			соның ішінде					
				ерлер			әйелдер		
	2004	2005	2006	2004	2005	2006	2004	2005	2006
Экономикалық тұрғыдан енжар халық - барлығы	1914,7	1994,6	1984,1	807,5	830,8	853,5	1107,2	1163,7	1130,6
соның ішінде мына себептер бойынша:									
оқу (күндізгі нысан)	1072,3	1142,6	1146,3	528,1	570,1	571,4	544,2	572,5	574,9
үй шаруашылығын жүргізу	174,9	205,1	201,6	8,8	12,7	14,8	166,1	192,3	186,8
зейнеткерлікке шығу	160,8	142,1	118,4	74,2	56,4	53,5	86,6	85,7	64,9
денсаулығына байланысты (мүгедектігіне байланысты)									
жұмысқа қабілетсіздік)	235,7	229,3	236,4	117,9	109,4	115,6	117,8	119,9	120,8
басқа себептер	271,0	275,5	281,3	78,4	82,3	98,1	192,6	193,3	183,2

Экономикалық тұрғыдан енжар халықтың жұмыспен қамтылмау себептері бойынша құрылымы

пайызбен

	Барлығы			соның ішінде					
				ерлер			әйелдер		
	2004	2005	2006	2004	2005	2006	2004	2005	2006
Экономикалық тұрғыдан енжар халық - барлығы	100	100	100	100	100	100	100	100	100
соның ішінде мына себептер бойынша:									
оқу (күндізгі нысан)	56,0	57,3	57,8	65,4	68,6	66,9	49,1	49,2	50,8
үй шаруашылығын жүргізу	9,1	10,3	10,2	1,1	1,5	1,7	15,0	16,5	16,5
зейнеткерлікке шығу	8,4	7,1	6,0	9,2	6,8	6,3	7,8	7,4	5,7
денсаулығына байланысты (мүгедектігіне байланысты)									
жұмысқа қабілетсіздік)	12,3	11,5	11,9	14,6	13,2	13,5	10,6	10,3	10,7
басқа себептер	14,2	13,8	14,2	9,7	9,9	11,5	17,4	16,6	16,2

	Барлығы			соның ішінде					
				ерлер			әйелдер		
	2004	2005	2006	2004	2005	2006	2004	2005	2006
Экономикалық тұрғыдан енжар халық - барлығы	100	100	100	42,2	41,7	43,0	57,8	58,3	57,0
соның ішінде мына себептер бойынша:									
оқу (күндізгі нысан)	100	100	100	49,3	49,9	49,8	50,7	50,1	50,2
үй шаруашылығын жүргізу	100	100	100	5,0	6,2	7,3	95,0	93,8	92,7
зейнеткерлікке шығу	100	100	100	46,2	39,7	45,2	53,8	60,3	54,8
денсаулығына байланысты (мүгедектігіне байланысты жұмысқа қабілетсіздік)	100	100	100	50,0	47,7	48,9	50,0	52,3	51,1
басқа себептер	100	100	100	28,9	29,9	34,9	71,1	70,1	65,1

6.5. ҚАЛА ХАЛҚЫ

Қаладағы еңбек рыногының негізгі индикаторлары

	Еңбекке жарамды жастағы халық, барлығы								
	барлығы			ерлер			әйелдер		
	2004	2005	2006	2004	2005	2006	2004	2005	2006
Экономикалық тұрғыдан белсенді халық, мың адам	4328,5	4407,7	4490,8	2154,0	2184,4	2222,4	2174,5	2223,3	2268,4
Халықтың экономикалық тұрғыдан белсенділігінің деңгейі, %	77,6	77,3	77,6	80,7	80,3	80,3	74,9	74,5	75,1
Жұмыспен қамтылған халық, мың адам	3913,9	4006,4	4102,5	1988,2	2022,6	2067,9	1925,7	1983,8	2034,6
Жұмыспен қамту деңгейі, % - бөт									
еңбекке жарамды жастағы халыққа	70,2	70,2	70,9	74,5	74,3	74,7	66,3	66,5	67,4
экономикалық тұрғыдан белсенді халыққа	90,4	90,9	91,4	92,3	92,6	93,1	88,6	89,2	89,7
Жалдама қызметкерлер, мың адам	3019,5	3167,5	3277,0	1551,6	1619,1	1662,9	1467,9	1548,4	1614,1
Жұмыспен қамтылған халық санындағы үлесі, %	77,1	79,1	79,9	78,0	80,1	80,4	76,2	78,1	79,3
Өз бетінше жұмыспен айналысушылар, мың адам	894,4	838,9	825,6	436,6	403,5	405,1	457,8	435,4	420,5
Жұмыспен қамтылған халық санындағы үлесі, %	22,9	20,9	20,1	22,0	19,9	19,6	23,8	21,9	20,7
Жұмыссыз халық, мың адам	414,6	401,3	388,3	165,8	161,9	154,5	248,8	239,4	233,8
Жұмыссыздық деңгейі, %	9,6	9,1	8,6	7,7	7,4	6,9	11,4	10,8	10,3
Жастар жұмыссыздығының деңгейі, % (16-24 жастағылар)	17,2	16,0	14,2	16,9	15,8	12,0	17,6	16,2	16,7
Экономикалық тұрғыдан енжар халық, мың адам	1246,0	1295,9	1295,3	516,4	536,3	544,3	729,5	759,5	751,0
Халықтың экономикалық тұрғыдан енжарлығының (өрекетсіздігінің) деңгейі, %	22,4	22,7	22,4	19,3	19,7	19,7	25,1	25,5	24,9

Экономикалық тұрғыдан белсенді қала халқы жас топтары бойынша

мың адам

	Барлығы			соның ішінде					
				ерлер			әйелдер		
	2004	2005	2006	2004	2005	2006	2004	2005	2006
Экономикалық тұрғыдан белсенді халық - барлығы	4328,5	4407,7	4490,8	2154,0	2184,4	2222,4	2174,5	2223,3	2268,4
соның ішінде жасы:									
16-19	146,3	123,1	127,0	81,1	66,7	72,4	65,2	56,4	54,5
20-24	463,1	511,4	523,1	241,5	268,4	272,2	221,6	243,0	251,0
25-29	634,2	625,6	642,4	325,4	314,1	323,8	308,8	311,5	318,6
30-34	689,1	703,7	697,9	337,8	345,1	340,7	351,4	358,7	357,2
35-39	560,0	543,7	556,4	274,6	273,4	279,0	285,5	270,3	277,4
40-44	631,5	623,9	590,9	294,0	294,0	273,2	337,5	329,8	317,7
45-49	536,3	580,9	616,8	253,9	271,2	284,3	282,5	309,8	332,4
50-54	426,3	438,2	454,0	203,5	206,0	220,2	222,8	232,2	233,8
55-58	192,8	208,8	232,0	93,5	97,1	106,3	99,3	111,7	125,7
59-63	48,9	48,5	50,3	48,9	48,5	50,3	-	-	-

Экономикалық тұрғыдан белсенді қала халқының жас топтары бойынша құрылымы

пайызбен

	Барлығы			соның ішінде					
				ерлер			әйелдер		
	2004	2005	2006	2004	2005	2006	2004	2005	2006
Экономикалық тұрғыдан белсенді халық - барлығы	100	100	100	100	100	100	100	100	100
соның ішінде жасы:									
16-19	3,4	2,8	2,8	3,8	3,1	3,3	3,0	2,5	2,4
20-24	10,7	11,6	11,6	11,2	12,3	12,2	10,2	10,9	11,1
25-29	14,7	14,2	14,3	15,1	14,4	14,6	14,2	14,0	14,0
30-34	15,9	16,0	15,5	15,7	15,8	15,3	16,2	16,1	15,7
35-39	12,9	12,3	12,4	12,7	12,5	12,6	13,1	12,2	12,2
40-44	14,6	14,2	13,2	13,6	13,5	12,3	15,5	14,8	14,0
45-49	12,4	13,2	13,7	11,8	12,4	12,8	13,0	13,9	14,7
50-54	9,8	9,9	10,1	9,4	9,4	9,9	10,2	10,4	10,3
55-58	4,5	4,7	5,2	4,3	4,4	4,8	4,6	5,0	5,5
59-63	1,1	1,1	1,1	2,3	2,2	2,3	-	-	-
Экономикалық тұрғыдан белсенді халық - барлығы	100	100	100	49,8	49,6	49,5	50,2	50,4	50,5
соның ішінде жасы:									
16-19	100	100	100	55,4	54,2	57,0	44,6	45,8	43,0
20-24	100	100	100	52,1	52,5	52,0	47,9	47,5	48,0
25-29	100	100	100	51,3	50,2	50,4	48,7	49,8	49,6
30-34	100	100	100	49,0	49,0	48,8	51,0	51,0	51,2
35-39	100	100	100	49,0	50,3	50,1	51,0	49,7	49,9
40-44	100	100	100	46,6	47,1	46,2	53,4	52,9	53,8
45-49	100	100	100	47,3	46,7	46,1	52,7	53,3	53,9
50-54	100	100	100	47,7	47,0	48,5	52,3	53,0	51,5
55-58	100	100	100	48,5	46,5	45,8	51,5	53,5	54,2
59-63	100	100	100	100,0	100,0	100,0	-	-	-

Қала халқының экономикалық тұрғыдан белсенділігінің деңгейі жас топтары бойынша

пайызбен

	Барлығы			соның ішінде					
				ерлер			әйелдер		
	2004	2005	2006	2004	2005	2006	2004	2005	2006
Экономикалық тұрғыдан белсенді халық – барлығы	77,6	77,3	77,6	80,7	80,3	80,3	74,9	74,5	75,1
соның ішінде жасы:									
16-19	21,3	17,7	19,0	23,2	18,1	20,6	19,3	17,3	17,3
20-24	67,2	67,3	64,7	71,8	72,0	68,3	62,8	62,8	61,1
25-29	89,2	88,4	88,5	95,2	95,4	94,6	83,7	82,3	83,0

жалғасы

	Барлығы			соның ішінде					
				ерлер			әйелдер		
	2004	2005	2006	2004	2005	2006	2004	2005	2006
30-34	91,0	91,6	90,4	95,8	97,9	96,5	86,8	86,4	85,2
35-39	92,4	92,2	92,9	96,5	96,8	97,0	88,7	87,9	89,1
40-44	92,4	92,0	92,3	95,2	96,0	95,6	90,1	88,7	89,5
45-49	89,9	90,6	91,5	92,9	93,3	93,5	87,3	88,4	89,9
50-54	86,0	86,5	86,6	90,0	91,5	90,5	82,6	82,5	83,3
55-58	73,7	74,5	78,3	82,7	83,8	85,9	66,8	68,0	72,8
59-63	57,6	62,7	65,1	57,6	62,7	65,1	-	-	-

Экономикалық тұрғыдан белсенді қала халқы білім деңгейі бойынша

мың адам

	Барлығы			соның ішінде					
				ерлер			әйелдер		
	2004	2005	2006	2004	2005	2006	2004	2005	2006
Экономикалық тұрғыдан белсенді халық – барлығы	4328,5	4407,7	4490,8	2154,0	2184,4	2222,4	2174,5	2223,3	2268,4
олардан білімі барлар:									
жоғары	1195,9	1308,8	1389,4	550,0	592,8	619,0	645,9	716,0	770,4
аяқталмаған жоғары	170,5	195,7	204,5	87,1	92,8	107,9	83,4	102,9	96,5
орта кәсіптік (арнаулы)	1452,1	1433,5	1386,7	689,3	676,0	666,9	762,8	757,5	719,8
бастауыш кәсіптік	590,5	578,5	599,7	343,5	351,2	361,6	247,0	227,3	238,1
жалпы орта	795,9	784,8	804,6	414,5	410,3	409,4	381,4	374,6	395,2
жалпы негізгі	106,4	96,3	96,3	58,7	56,5	52,0	47,6	39,8	44,2
жалпы бастауыш	17,3	10,1	9,7	10,9	4,8	5,6	6,4	5,3	4,1

Экономикалық тұрғыдан белсенді қала халқының білім деңгейі бойынша құрылымы

пайызбен

	Барлығы			соның ішінде					
				ерлер			әйелдер		
	2004	2005	2006	2004	2005	2006	2004	2005	2006
Экономикалық тұрғыдан белсенді халық – барлығы	100	100	100	100	100	100	100	100	100
олардан білімі барлар:									
жоғары	27,6	29,7	30,9	25,5	27,1	27,9	29,7	32,2	34,0
аяқталмаған жоғары	3,9	4,4	4,6	4,0	4,2	4,9	3,8	4,6	4,3
орта кәсіптік (арнаулы)	33,5	32,5	30,9	32,0	30,9	30,0	35,1	34,1	31,7
бастауыш кәсіптік	13,6	13,1	13,4	15,9	16,1	16,3	11,4	10,2	10,5
жалпы орта	18,4	17,8	17,9	19,2	18,8	18,4	17,5	16,8	17,4
жалпы негізгі	2,5	2,2	2,1	2,7	2,6	2,3	2,2	1,8	1,9
жалпы бастауыш	0,4	0,2	0,2	0,5	0,2	0,2	0,3	0,2	0,2
Экономикалық тұрғыдан белсенді халық - барлығы	100	100	100	49,8	49,6	49,5	50,2	50,4	50,5
олардан білімі барлар:									
жоғары	100	100	100	46,0	45,3	44,6	54,0	54,7	55,4
аяқталмаған жоғары	100	100	100	51,1	47,4	52,8	48,9	52,6	47,2
орта кәсіптік (арнаулы)	100	100	100	47,5	47,2	48,1	52,5	52,8	51,9
бастауыш кәсіптік	100	100	100	58,2	60,7	60,3	41,8	39,3	39,7
жалпы орта	100	100	100	52,1	52,3	50,9	47,9	47,7	49,1
жалпы негізгі	100	100	100	55,2	58,7	54,1	44,8	41,3	45,9
жалпы бастауыш	100	100	100	62,8	47,7	57,3	37,2	52,3	42,7

Жұмыспен қамтылған қала халқы жас топтары бойынша

мың адам

	Барлығы			соның ішінде					
				ерлер			әйелдер		
	2004	2005	2006	2004	2005	2006	2004	2005	2006
Жұмыспен қамтылған халық – барлығы	3913,9	4006,4	4102,5	1988,2	2022,6	2067,9	1925,7	1983,8	2034,6
соның ішінде жасы:									
16-19	107,8	101,6	109,5	58,8	53,0	63,9	49,0	48,6	45,6
20-24	396,5	431,4	448,4	209,1	229,2	239,3	187,4	202,2	209,0
25-29	566,2	562,4	569,7	298,3	290,8	293,0	268,0	271,6	276,8
30-34	631,5	648,7	646,2	318,7	327,4	321,0	312,8	321,3	325,2
35-39	515,5	502,1	520,1	258,3	259,1	265,7	257,1	243,0	254,4
40-44	589,0	582,0	547,9	280,9	280,1	258,2	308,1	301,9	289,8
45-49	493,8	535,3	577,6	238,7	253,4	272,9	255,1	281,9	304,7
50-54	392,6	401,8	423,6	193,4	192,7	207,7	199,2	209,1	215,9
55-58	175,9	195,3	213,4	86,8	91,0	100,2	89,0	104,3	113,2
59-63	45,2	45,9	46,2	45,2	45,9	46,2	-	-	-

Жұмыспен қамтылған қала халқының жас топтары бойынша құрылымы

пайызбен

	Барлығы			соның ішінде					
				ерлер			әйелдер		
	2004	2005	2006	2004	2005	2006	2004	2005	2006
Жұмыспен қамтылған халық – барлығы	100	100	100	100	100	100	100	100	100
соның ішінде жасы:									
16-19	2,8	2,5	2,7	3,0	2,6	3,1	2,5	2,4	2,2
20-24	10,1	10,8	10,9	10,5	11,3	11,6	9,7	10,2	10,3
25-29	14,5	14,0	13,9	15,0	14,4	14,2	13,9	13,7	13,6
30-34	16,1	16,2	15,8	16,0	16,2	15,5	16,2	16,2	16,0
35-39	13,2	12,5	12,7	13,0	12,8	12,9	13,4	12,2	12,5
40-44	15,0	14,5	13,4	14,1	13,8	12,5	16,0	15,2	14,2
45-49	12,6	13,4	14,1	12,0	12,5	13,2	13,2	14,2	15,0
50-54	10,0	10,0	10,3	9,7	9,5	10,0	10,3	10,5	10,6
55-58	4,5	4,9	5,2	4,4	4,5	4,8	4,6	5,3	5,6
59-63	1,2	1,1	1,1	2,3	2,3	2,2	-	-	-
Жұмыспен қамтылған халық – барлығы	100	100	100	50,8	50,5	50,4	49,2	49,5	49,6
соның ішінде жасы:									
16-19	100	100	100	54,6	52,2	58,4	45,4	47,8	41,6
20-24	100	100	100	52,7	53,1	53,4	47,3	46,9	46,6
25-29	100	100	100	52,7	51,7	51,4	47,3	48,3	48,6
30-34	100	100	100	50,5	50,5	49,7	49,5	49,5	50,3
35-39	100	100	100	50,1	51,6	51,1	49,9	48,4	48,9
40-44	100	100	100	47,7	48,1	47,1	52,3	51,9	52,9
45-49	100	100	100	48,3	47,3	47,2	51,7	52,7	52,8
50-54	100	100	100	49,3	48,0	49,0	50,7	52,0	51,0
55-58	100	100	100	49,4	46,6	47,0	50,6	53,4	53,0
59-63	100	100	100	100,0	100,0	100,0	-	-	-

Қала халқының жұмыспен қамтылу деңгейі жынысы бойынша

пайызбен

	Барлығы			соның ішінде					
				ерлер			әйелдер		
	2004	2005	2006	2004	2005	2006	2004	2005	2006
Жұмыспен қамтылу деңгейі пайызбен:									
еңбекке жарамды жастағы халыққа	70,2	70,2	70,9	74,5	74,3	74,7	66,3	66,5	67,4
экономикалық тұрғыдан бөлсенді халыққа	90,4	90,9	91,4	92,3	92,6	93,1	88,6	89,2	89,7

Қала халқының жұмыспен қамтылу деңгейі жас топтары бойынша

пайызбен

	Жұмыспен қамтылу деңгейі					
	еңбекке жарамды жастағы халыққа			экономикалық тұрғыдан белсенді халыққа		
	2004	2005	2006	2004	2005	2006
Жұмыспен қамтылған халық – барлығы	70,2	70,2	70,9	90,4	90,9	91,4
соның ішінде жасы:						
16-19	15,7	14,6	16,4	73,7	82,5	86,2
20-24	57,5	56,8	55,4	85,6	84,4	85,7
25-29	79,6	79,5	78,5	89,3	89,9	88,7
30-34	83,4	84,5	83,7	91,6	92,2	92,6
35-39	85,0	85,1	86,8	92,0	92,3	93,5
40-44	86,2	85,8	85,5	93,3	93,3	92,7
45-49	82,8	83,5	85,7	92,1	92,1	93,6
50-54	79,2	79,4	80,8	92,1	91,7	93,3
55-58	67,2	69,7	72,0	91,2	93,5	92,0
59-63	53,2	59,4	59,8	92,4	94,8	91,8

Жұмыспен қамтылған қала халқы білім деңгейі бойынша

мың адам

	Барлығы			соның ішінде					
				ерлер			әйелдер		
	2004	2005	2006	2004	2005	2006	2004	2005	2006
Жұмыспен қамтылған халық – барлығы	3913,9	4006,4	4102,5	1988,2	2022,6	2067,9	1925,7	1983,8	2034,6
олардан білімі барлар:									
жоғары	1137,5	1244,9	1320,0	529,9	568,5	597,2	607,6	676,4	722,8
аяқталмаған жоғары	148,3	169,3	176,4	75,9	83,3	94,4	72,4	85,9	82,0
орта кәсіптік (арнаулы)	1328,1	1309,2	1273,4	648,2	634,8	625,8	679,9	674,5	647,6
бастауыш кәсіптік	528,5	528,7	548,9	316,6	324,4	337,5	211,9	204,3	211,4
жалпы орта	671,1	666,1	693,9	360,1	359,9	362,8	311,0	306,2	331,1
жалпы негізгі	86,6	81,2	82,0	48,8	48,2	45,5	37,8	33,0	36,5
жалпы бастауыш	13,8	7,0	8,0	8,7	3,4	4,7	5,1	3,6	3,3

Жұмыспен қамтылған қала халқының білім деңгейі бойынша құрылымы

пайызбен

	Барлығы			соның ішінде					
				ерлер			әйелдер		
	2004	2005	2006	2004	2005	2006	2004	2005	2006
Жұмыспен қамтылған халық – барлығы	100	100	100	100	100	100	100	100	100
олардан білімі барлар:									
жоғары	29,1	31,1	32,2	26,7	28,1	28,9	31,6	34,1	35,5
аяқталмаған жоғары	3,8	4,2	4,3	3,8	4,1	4,6	3,8	4,3	4,0
орта кәсіптік (арнаулы)	33,9	32,7	31,0	32,6	31,4	30,3	35,3	34,0	31,8
бастауыш кәсіптік	13,5	13,2	13,4	15,9	16,0	16,3	11,0	10,3	10,4
жалпы орта	17,1	16,6	16,9	18,1	17,8	17,5	16,2	15,4	16,3
жалпы негізгі	2,2	2,0	2,0	2,5	2,4	2,2	2,0	1,7	1,8
жалпы бастауыш	0,4	0,2	0,2	0,4	0,2	0,2	0,3	0,2	0,2
Жұмыспен қамтылған халық – барлығы	100	100	100	50,8	50,5	50,4	49,2	49,5	49,6
олардан білімі барлар:									
жоғары	100	100	100	46,6	45,7	45,2	53,4	54,3	54,8
аяқталмаған жоғары	100	100	100	51,2	49,2	53,5	48,8	50,8	46,5
орта кәсіптік (арнаулы)	100	100	100	48,8	48,5	49,1	51,2	51,5	50,9
бастауыш кәсіптік	100	100	100	59,9	61,4	61,5	40,1	38,6	38,5
жалпы орта	100	100	100	53,7	54,0	52,3	46,3	46,0	47,7
жалпы негізгі	100	100	100	56,3	59,4	55,5	43,7	40,6	44,5
жалпы бастауыш	100	100	100	63,3	49,0	58,9	36,7	51,0	41,1

Қала халқының жұмыспен қамтылу деңгейі білімі бойынша

пайызбен

	Жұмыспен қамтылу деңгейі					
	еңбекке жарамды жастағы халыққа			экономикалық тұрғыдан бөлсенді халыққа		
	2004	2005	2006	2004	2005	2006
Жұмыспен қамтылған халық - барлығы	70,2	70,2	70,9	90,4	90,9	91,4
олардан білімі барлар:						
жоғары	87,9	88,3	87,9	95,1	95,1	95,0
аяқталмаған жоғары	40,4	43,3	44,7	87,0	86,5	86,3
орта кәсіптік (арнаулы)	80,7	81,1	81,4	91,5	91,3	91,8
бастауыш кәсіптік	77,9	79,3	80,2	89,5	91,4	91,5
жалпы орта	56,6	54,4	54,7	84,3	84,9	86,2
жалпы негізгі	24,2	22,7	24,7	81,4	84,4	85,2
жалпы бастауыш	30,8	18,2	20,1	79,6	69,3	83,1

Жұмыспен қамтылған қала халқы экономикалық қызмет түрлері бойынша

мың адам

	Барлығы			соның ішінде					
				ерлер			әйелдер		
	2004	2005	2006	2004	2005	2006	2004	2005	2006
Жұмыспен қамтылған халық - барлығы	3913,9	4006,4	4102,5	1988,2	2022,6	2067,9	1925,7	1983,8	2034,6
соның ішінде:									
Ауыл шаруашылығы, аңшылық және орман шаруашылығы	345,9	324,7	314,2	161,3	149,0	150,6	184,6	175,7	163,6
Балық аулау, балық өсіру	6,0	4,3	6,7	5,7	3,4	3,3	0,3	0,9	3,4
Өнеркәсіп	761,4	778,2	780,5	511,0	513,2	513,1	250,4	265,0	267,4
соның ішінде:									
көп өндіру өнеркәсібі	159,1	159,5	161,9	123,2	118,5	113,3	36,0	41,1	48,5
өңдеу өнеркәсібі	472,0	481,0	486,7	303,2	302,8	307,1	168,8	178,2	179,6
электр энергиясың, газ бен су өндіру және бөлу	130,2	137,6	131,9	84,6	92,0	92,7	45,6	45,7	39,2
Құрылыс	300,0	323,8	354,4	235,7	250,6	266,0	64,3	73,2	88,4
Сауда; автомобильдерді, тұрмыстық бұйымдар мен жеке пайдаланатын заттарды жөндеу	761,1	750,9	762,2	297,1	293,3	293,0	463,9	457,6	469,2
Қонақ үйлер мен мейрамханалар	69,0	71,0	74,3	18,2	18,1	19,3	50,8	52,9	55,0
Көлік және байланыс	378,5	383,0	392,5	272,0	276,8	277,5	106,5	106,2	115,0
Қаржы қызметі	52,4	57,8	64,1	21,2	20,7	24,3	31,2	37,0	39,7
Жылжымайтын мүлікпен операциялар, жалға беру және тұтынушыларға қызмет көрсету	207,3	256,0	279,4	106,9	136,8	146,2	100,5	119,2	133,2
Мемлекеттік басқару	252,3	248,4	249,1	145,8	148,2	145,1	106,5	100,2	103,9
Білім беру	377,0	394,4	412,3	93,2	90,5	98,0	283,7	303,8	314,3
Денсаулық сақтау және әлеуметтік қызмет көрсету	232,8	244,3	244,3	44,6	44,2	55,3	188,1	200,2	188,9
Коммуналдық, әлеуметтік және дербес қызмет көрсету	154,0	153,2	155,2	71,2	73,6	72,4	82,8	79,6	82,7
Үй шаруашылығын жүргізу бойынша қызмет көрсету	15,8	16,2	13,3	4,2	4,1	3,7	11,7	12,1	9,5

Жұмыспен қамтылған қала халқының экономикалық қызмет түрлері бойынша құрылымы

пайызбен

	Барлығы			соның ішінде					
				ерлер			әйелдер		
	2004	2005	2006	2004	2005	2006	2004	2005	2006
Жұмыспен қамтылған халық - барлығы	100	100	100	100	100	100	100	100	100
соның ішінде:									
Ауыл шаруашылығы, аңшылық және орман шаруашылығы	8,8	8,1	7,7	8,1	7,4	7,3	9,6	8,9	8,0
Балық аулау, балық өсіру	0,2	0,1	0,2	0,3	0,2	0,2	0,0	0,0	0,2
Өнеркәсіп	19,5	19,4	19,0	25,7	25,4	24,8	13,0	13,4	13,1
соның ішінде:									
көп өндіру өнеркәсібі	20,9	20,5	20,7	24,1	23,1	22,1	14,4	15,5	18,2
өңдеу өнеркәсібі	62,0	61,8	62,4	59,3	59,0	59,9	67,4	67,3	67,2
электр энергиясың, газ бен су өндіру және бөлу	17,1	17,7	16,9	16,6	17,9	18,1	18,2	17,2	14,7
Құрылыс	7,7	8,1	8,6	11,9	12,4	12,9	3,3	3,7	4,3
Сауда; автомобильдерді, тұрмыстық бұйымдар мен жеке пайдаланатын заттарды жөндеу	19,4	18,7	18,6	14,9	14,5	14,2	24,1	23,1	23,1
Қонақ үйлер мен мейрамханалар	1,8	1,8	1,8	0,9	0,9	0,9	2,6	2,7	2,7
Көлік және байланыс	9,7	9,6	9,6	13,7	13,7	13,4	5,5	5,4	5,7
Қаржы қызметі	1,3	1,4	1,6	1,1	1,0	1,2	1,6	1,9	2,0
Жылжымайтын мүлікпен операциялар, жалға беру және тұтынушыларға қызмет көрсету	5,3	6,4	6,8	5,4	6,8	7,1	5,2	6,0	6,5
Мемлекеттік басқару	6,4	6,2	6,1	7,3	7,3	7,0	5,5	5,1	5,1
Білім беру	9,6	9,8	10,0	4,7	4,5	4,7	14,7	15,3	15,4
Денсаулық сақтау және әлеуметтік қызмет көрсету	5,9	6,1	6,0	2,2	2,2	2,7	9,8	10,1	9,3
Коммуналдық, әлеуметтік және дербес қызмет көрсету	3,9	3,8	3,8	3,6	3,6	3,5	4,3	4,0	4,1
Үй шаруашылығын жүргізу бойынша қызмет көрсету	0,4	0,4	0,3	0,2	0,2	0,2	0,6	0,6	0,5
Жұмыспен қамтылған халық - барлығы	100	100	100	50,8	50,5	50,4	49,2	49,5	49,6
соның ішінде:									
Ауыл шаруашылығы, аңшылық және орман шаруашылығы	100	100	100	46,6	45,9	47,9	53,4	54,1	52,1
Балық аулау, балық өсіру	100	100	100	94,8	79,5	49,5	5,2	20,5	50,5
Өнеркәсіп	100	100	100	67,1	66,0	65,7	32,9	34,0	34,3
соның ішінде:									
көп өндіру өнеркәсібі	100	100	100	77,4	74,3	70,0	22,6	25,7	30,0
өңдеу өнеркәсібі	100	100	100	64,2	62,9	63,1	35,8	37,1	36,9
электр энергиясың, газ бен су өндіру және бөлу	100	100	100	65,0	66,8	70,3	35,0	33,2	29,7
Құрылыс	100	100	100	78,6	77,4	75,0	21,4	22,6	25,0
Сауда; автомобильдерді, тұрмыстық бұйымдар мен жеке пайдаланатын заттарды жөндеу	100	100	100	39,0	39,1	38,4	61,0	60,9	61,6
Қонақ үйлер мен мейрамханалар	100	100	100	26,4	25,5	26,0	73,6	74,5	74,0
Көлік және байланыс	100	100	100	71,9	72,3	70,7	28,1	27,7	29,3
Қаржы қызметі	100	100	100	40,5	35,9	38,0	59,5	64,1	62,0
Жылжымайтын мүлікпен операциялар, жалға беру және тұтынушыларға қызмет көрсету	100	100	100	51,5	53,4	52,3	48,5	46,6	47,7
Мемлекеттік басқару	100	100	100	57,8	59,7	58,3	42,2	40,3	41,7
Білім беру	100	100	100	24,7	23,0	23,8	75,3	77,0	76,2
Денсаулық сақтау және әлеуметтік қызмет көрсету	100	100	100	19,2	18,1	22,7	80,8	81,9	77,3
Коммуналдық, әлеуметтік және дербес қызмет көрсету	100	100	100	46,3	48,0	46,7	53,7	52,0	53,3
Үй шаруашылығын жүргізу бойынша қызмет көрсету	100	100	100	26,5	25,3	28,2	73,5	74,7	71,8

Жұмыссыз қала халқы жас топтары бойынша

мың адам

	Барлығы			соның ішінде					
				ерлер			әйелдер		
	2004	2005	2006	2004	2005	2006	2004	2005	2006
Жұмыссыз халық - барлығы	414,6	401,3	388,3	165,8	161,9	154,5	248,8	239,4	233,8
соның ішінде жасы:									
16-19	38,5	21,6	17,5	22,3	13,7	8,5	16,2	7,8	9,0
20-24	66,6	80,0	74,8	32,3	39,2	32,9	34,2	40,8	41,9
25-29	67,9	63,2	72,6	27,1	23,3	30,8	40,8	39,9	41,9
30-34	57,7	55,0	51,7	19,1	17,7	19,7	38,6	37,3	32,0
35-39	44,6	41,6	36,3	16,2	14,3	13,3	28,4	27,3	23,0
40-44	42,5	41,9	43,0	13,1	14,0	15,0	29,4	27,9	28,0
45-49	42,5	45,6	39,2	15,2	17,7	11,5	27,3	27,9	27,7
50-54	33,7	36,3	30,4	10,1	13,3	12,5	23,6	23,1	17,9
55-58	17,0	13,6	18,6	6,7	6,1	6,1	10,3	7,4	12,5
59-63	3,7	2,5	4,1	3,7	2,5	4,1	-	-	-

Жұмыссыз қала халқының жас топтары бойынша құрылымы

пайызбен

	Барлығы			соның ішінде					
				ерлер			әйелдер		
	2004	2005	2006	2004	2005	2006	2004	2005	2006
Жұмыссыз халық - барлығы	100	100	100	100	100	100	100	100	100
соның ішінде жасы:									
16-19	9,3	5,4	4,5	13,4	8,5	5,5	6,5	3,3	3,8
20-24	16,1	19,9	19,3	19,5	24,2	21,3	13,8	17,0	17,9
25-29	16,4	15,7	18,7	16,4	14,4	19,9	16,4	16,7	17,9
30-34	13,9	13,7	13,3	11,5	10,9	12,7	15,5	15,6	13,7
35-39	10,8	10,4	9,4	9,8	8,8	8,6	11,4	11,4	9,8
40-44	10,2	10,4	11,1	7,9	8,6	9,7	11,8	11,7	12,0
45-49	10,3	11,4	10,1	9,1	11,0	7,4	11,0	11,6	11,9
50-54	8,1	9,1	7,8	6,1	8,2	8,1	9,5	9,6	7,6
55-58	4,1	3,4	4,8	4,0	3,8	4,0	4,1	3,1	5,3
59-63	0,9	0,6	1,1	2,2	1,6	2,7	-	-	-
Жұмыссыз халық - барлығы	100	100	100	40,0	40,3	39,8	60,0	59,7	60,2
соның ішінде жасы:									
16-19	100	100	100	57,9	63,7	48,8	42,1	36,3	51,2
20-24	100	100	100	48,6	49,0	43,9	51,4	51,0	56,1
25-29	100	100	100	39,9	36,8	42,4	60,1	63,2	57,6
30-34	100	100	100	33,1	32,1	38,1	66,9	67,9	61,9
35-39	100	100	100	36,4	34,4	36,6	63,6	65,6	63,4
40-44	100	100	100	30,8	33,3	34,9	69,2	66,7	65,1
45-49	100	100	100	35,7	38,9	29,3	64,3	61,1	70,7
50-54	100	100	100	30,0	36,5	41,2	70,0	63,5	58,8
55-58	100	100	100	39,5	45,4	32,9	60,5	54,6	67,1
59-63	100	100	100	100,0	100,0	100,0	-	-	-

Қала халқының жұмыссыздық деңгейі жас топтары бойынша

пайызбен

	Барлығы			соның ішінде					
				ерлер			әйелдер		
	2004	2005	2006	2004	2005	2006	2004	2005	2006
Жұмыссыз халық - барлығы	9,6	9,1	8,6	7,7	7,4	6,9	11,4	10,8	10,3
соның ішінде жасы:									
16-19	26,3	17,5	13,8	27,5	20,6	11,8	24,8	13,9	16,4
20-24	14,4	15,6	14,3	13,4	14,6	12,1	15,5	16,8	16,7
25-29	10,7	10,1	11,3	8,3	7,4	9,5	13,2	12,8	13,1
30-34	8,4	7,8	7,4	5,6	5,1	5,8	11,0	10,4	9,0
35-39	8,0	7,7	6,5	5,9	5,2	4,8	9,9	10,1	8,3
40-44	6,7	6,7	7,3	4,5	4,7	5,5	8,7	8,5	8,8
45-49	7,9	7,9	6,4	6,0	6,5	4,0	9,7	9,0	8,3
50-54	7,9	8,3	6,7	5,0	6,4	5,7	10,6	9,9	7,6
55-58	8,8	6,5	8,0	7,2	6,3	5,8	10,3	6,6	10,0
59-63	7,6	5,2	8,2	7,6	5,2	8,2	-	-	-

Жұмыссыз қала халқы білім деңгейі бойынша

мың адам

	Барлығы			соның ішінде					
				ерлер			әйелдер		
	2004	2005	2006	2004	2005	2006	2004	2005	2006
Жұмыссыз халық - барлығы	414,6	401,3	388,3	165,8	161,9	154,5	248,8	239,4	233,8
олардан білімі барлар:									
жоғары	58,4	63,9	69,5	20,1	24,3	21,8	38,3	39,6	47,7
аяқталмаған жоғары	22,2	26,4	28,1	11,2	9,4	13,5	11,0	17,0	14,5
орта кәсіптік (арнаулы)	123,9	124,3	113,4	41,1	41,3	41,1	82,9	83,0	72,3
бастауыш кәсіптік	62,0	49,8	50,8	26,9	26,8	24,1	35,1	22,9	26,7
жалпы орта	124,8	118,7	110,7	54,4	50,3	46,6	70,4	68,4	64,1
жалпы негізгі	19,8	15,1	14,3	10,0	8,3	6,5	9,8	6,8	7,7
жалпы бастауыш	3,5	3,1	1,6	2,2	1,4	0,8	1,4	1,7	0,8

Жұмыссыз қала халқының білім деңгейі бойынша құрылымы

пайызбен

	Барлығы			соның ішінде					
				ерлер			әйелдер		
	2004	2005	2006	2004	2005	2006	2004	2005	2006
Жұмыссыз халық - барлығы	100	100	100	100	100	100	100	100	100
олардан білімі барлар:									
жоғары	14,1	15,9	17,9	12,1	15,0	14,1	15,4	16,5	20,4
аяқталмаған жоғары	5,4	6,6	7,2	6,7	5,8	8,7	4,4	7,1	6,2
орта кәсіптік (арнаулы)	29,9	31,0	29,2	24,8	25,5	26,6	33,3	34,7	30,9
бастауыш кәсіптік	15,0	12,4	13,1	16,2	16,6	15,6	14,1	9,6	11,4
жалпы орта	30,1	29,6	28,5	32,8	31,1	30,2	28,3	28,6	27,4
жалпы негізгі	4,8	3,8	3,7	6,0	5,1	4,2	3,9	2,8	3,3
жалпы бастауыш	0,9	0,8	0,4	1,3	0,9	0,5	0,6	0,7	0,4
Жұмыссыз халық - барлығы	100	100	100	40,0	40,3	39,8	60,0	59,7	60,2
олардан білімі барлар:									
жоғары	100	100	100	34,4	38,0	31,4	65,6	62,0	68,6
аяқталмаған жоғары	100	100	100	50,3	35,7	48,1	49,7	64,3	51,9
орта кәсіптік (арнаулы)	100	100	100	33,2	33,2	36,3	66,8	66,8	63,7
бастауыш кәсіптік	100	100	100	43,4	53,9	47,4	56,6	46,1	52,6
жалпы орта	100	100	100	43,6	42,4	42,1	56,4	57,6	57,9
жалпы негізгі	100	100	100	50,4	54,9	45,7	49,6	45,1	54,3
жалпы бастауыш	100	100	100	61,1	44,8	49,6	38,9	55,2	50,4

Экономикалық тұрғыдан енжар қала халқы жас топтары бойынша

мың адам

	Барлығы			соның ішінде					
				ерлер			әйелдер		
	2004	2005	2006	2004	2005	2006	2004	2005	2006
Экономикалық тұрғыдан енжар халық - барлығы	1246,0	1295,9	1295,3	516,4	536,3	544,3	729,5	759,5	751,0
соның ішінде жасы:									
16-19	541,6	572,2	540,5	268,2	301,8	278,9	273,4	270,4	261,6
20-24	226,2	248,4	285,7	94,7	104,5	126,1	131,5	143,9	159,6
25-29	76,8	82,0	83,9	16,6	15,0	18,6	60,3	67,0	65,3
30-34	68,1	64,2	74,3	14,7	7,5	12,5	53,4	56,7	61,8
35-39	46,1	46,3	42,6	9,8	9,1	8,6	36,3	37,2	34,0
40-44	52,2	54,3	49,6	15,0	12,2	12,5	37,2	42,2	37,2
45-49	60,2	60,1	57,4	19,3	19,5	19,8	41,0	40,6	37,5
50-54	69,6	68,2	70,1	22,6	19,1	23,1	47,0	49,1	47,0
55-58	69,0	71,3	64,4	19,5	18,8	17,4	49,5	52,5	47,0
59-63	36,1	28,8	26,9	36,1	28,8	26,9	-	-	-

Экономикалық тұрғыдан енжар қала халқының жас топтары бойынша құрылымы

пайызбен

	Барлығы			соның ішінде					
				ерлер			әйелдер		
	2004	2005	2006	2004	2005	2006	2004	2005	2006
Экономикалық тұрғыдан енжар халық - барлығы	100	100	100	100	100	100	100	100	100
соның ішінде жасы:									
16-19	43,5	44,2	41,7	51,9	56,3	51,2	37,5	35,6	34,8
20-24	18,2	19,2	22,1	18,3	19,5	23,2	18,0	18,9	21,2
25-29	6,2	6,3	6,5	3,2	2,8	3,4	8,3	8,8	8,7
30-34	5,5	5,0	5,7	2,9	1,4	2,3	7,3	7,5	8,2
35-39	3,7	3,6	3,3	1,9	1,7	1,6	5,0	4,9	4,5
40-44	4,2	4,2	3,8	2,9	2,3	2,3	5,1	5,6	4,9
45-49	4,8	4,6	4,4	3,7	3,6	3,6	5,6	5,4	5,0
50-54	5,6	5,3	5,4	4,4	3,6	4,2	6,4	6,5	6,3
55-58	5,5	5,5	5,0	3,8	3,5	3,2	6,8	6,9	6,3
59-63	2,9	2,2	2,1	7,0	5,4	4,9	-	-	-
Экономикалық тұрғыдан енжар халық - барлығы	100	100	100	41,4	41,4	42,0	58,6	58,6	58,0
соның ішінде жасы:									
16-19	100	100	100	49,5	52,7	51,6	50,5	47,3	48,4
20-24	100	100	100	41,9	42,1	44,1	58,1	57,9	55,9
25-29	100	100	100	21,6	18,3	22,1	78,4	81,7	77,9
30-34	100	100	100	21,6	11,7	16,8	78,4	88,3	83,2
35-39	100	100	100	21,3	19,7	20,1	78,7	80,3	79,9
40-44	100	100	100	28,7	22,4	25,1	71,3	77,6	74,9
45-49	100	100	100	32,0	32,4	34,6	68,0	67,6	65,4
50-54	100	100	100	32,5	28,0	32,9	67,5	72,0	67,1
55-58	100	100	100	28,3	26,4	27,0	71,7	73,6	73,0
59-63	100	100	100	100,0	100,0	100,0	-	-	-

Қала халқының экономикалық тұрғыдан енжарлығының деңгейі жас топтары бойынша

пайызбен

	Барлығы			соның ішінде					
				ерлер			әйелдер		
	2004	2005	2006	2004	2005	2006	2004	2005	2006
Экономикалық тұрғыдан енжар халық - барлығы	22,4	22,7	22,4	19,3	19,7	19,7	25,1	25,5	24,9
соның ішінде жасы:									
16-19	78,7	82,3	81,0	76,8	81,9	79,4	80,7	82,7	82,7
20-24	32,8	32,7	35,3	28,2	28,0	31,7	37,2	37,2	38,9
25-29	10,8	11,6	11,5	4,8	4,6	5,4	16,3	17,7	17,0
30-34	9,0	8,4	9,6	4,2	2,1	3,5	13,2	13,6	14,8
35-39	7,6	7,8	7,1	3,5	3,2	3,0	11,3	12,1	10,9
40-44	7,6	8,0	7,7	4,8	4,0	4,4	9,9	11,3	10,5
45-49	10,1	9,4	8,5	7,1	6,7	6,5	12,7	11,6	10,1
50-54	14,0	13,5	13,4	10,0	8,5	9,5	17,4	17,5	16,7
55-58	26,3	25,5	21,7	17,3	16,2	14,1	33,2	32,0	27,2
59-63	42,4	37,3	34,9	42,4	37,3	34,9	-	-	-

6.6. АУЫЛ ХАЛҚЫ

Ауылдағы еңбек рыногының негізгі индикаторлары

мың адам

	Барлығы			соның ішінде					
				ерлер			әйелдер		
	2004	2005	2006	2004	2005	2006	2004	2005	2006
Экономикалық тұрғыдан белсенді халық, мың адам	3298,2	3314,8	3351,5	1767,9	1780,2	1779,1	1530,3	1534,5	1572,5
Халықтың экономикалық тұрғыдан белсенділігінің деңгейі, %	83,1	82,6	83,0	85,9	85,8	85,2	80,2	79,2	80,6
Жұмыспен қамтылған халық, мың адам	3057,1	3079,4	3119,0	1653,9	1673,0	1671,3	1403,3	1406,3	1447,7
Жұмыспен қамту деңгейі, %-бен									
еңбекке жарамды жастағы халыққа	77,1	76,7	77,2	80,3	80,6	80,0	73,5	72,5	74,2
экономикалық тұрғыдан белсенді халыққа	92,7	92,9	93,1	93,6	94,0	93,9	91,7	91,6	92,1
Жалдама қызметкерлер, мың адам	1420,4	1440,8	1461,1	821,0	849,9	826,3	599,4	590,9	634,8
Жұмыспен қамтылған халық санындағы үлесі, %	46,5	46,8	46,8	49,6	50,8	49,4	42,7	42,0	43,9
Өз бетінше жұмыспен айналысушылар, мың адам	1636,8	1638,6	1657,9	832,9	823,1	845,0	803,8	815,5	812,9
Жұмыспен қамтылған халық санындағы үлесі, %	53,5	53,2	53,2	50,4	49,2	50,6	57,3	58,0	56,1
Жұмыссыз халық, мың адам	241,1	235,4	232,5	114,0	107,2	107,7	127,1	128,2	124,8
Жұмыссыздық деңгейі, %	7,3	7,1	6,9	6,4	6,0	6,1	8,3	8,4	7,9
Жастар жұмыссыздығының деңгейі, % (16-24 жастағылар)	11,9	11,2	10,5	10,1	10,0	8,5	14,3	13,0	13,0
Экономикалық тұрғыдан өнjar халық, мың адам	668,7	698,7	688,7	291,0	294,5	309,1	377,7	404,2	379,6
Халықтың экономикалық тұрғыдан өнjarлығының (өрекетсіздігінің) деңгейі, %	16,9	17,4	17,0	14,1	14,2	14,8	19,8	20,8	19,4

Экономикалық тұрғыдан белсенді ауыл халқы жас топтары бойынша

мың адам

	Барлығы			соның ішінде					
				ерлер			әйелдер		
	2004	2005	2006	2004	2005	2006	2004	2005	2006
Экономикалық тұрғыдан белсенді халық - барлығы	3298,2	3314,8	3351,5	1767,9	1780,2	1779,1	1530,3	1534,5	1572,5
соның ішінде жасы:									
16-19	247,2	259,6	241,5	138,1	156,2	138,3	109,1	103,4	103,1
20-24	469,4	453,7	479,5	265,6	253,5	267,0	203,8	200,1	212,5
25-29	484,1	489,3	492,6	259,6	270,0	264,0	224,5	219,3	228,6
30-34	478,6	474,1	471,0	250,0	239,8	243,5	228,6	234,3	227,6
35-39	381,1	365,7	354,9	199,9	194,0	181,2	181,2	171,7	173,7
40-44	436,7	420,6	410,4	220,6	211,9	205,7	216,1	208,6	204,8
45-49	355,4	382,7	405,4	183,0	196,9	211,4	172,4	185,8	194,0
50-54	272,9	279,0	292,7	136,3	139,9	143,4	136,6	139,2	149,2
55-58	127,4	150,9	160,1	69,2	78,8	81,1	58,2	72,1	79,0
59-63	45,4	39,1	43,5	45,4	39,1	43,5	-	-	-

Экономикалық тұрғыдан белсенді ауыл халқының жас топтары бойынша құрылымы

пайызбен

	Барлығы			соның ішінде					
				ерлер			әйелдер		
	2004	2005	2006	2004	2005	2006	2004	2005	2006
Экономикалық тұрғыдан белсенді халық - барлығы	100	100	100	100	100	100	100	100	100
соның ішінде жасы:									
16-19	7,5	7,8	7,2	7,8	8,8	7,8	7,1	6,7	6,6
20-24	14,2	13,7	14,3	15,0	14,2	15,0	13,3	13,0	13,5
25-29	14,7	14,8	14,7	14,7	15,2	14,8	14,7	14,3	14,5
30-34	14,5	14,3	14,1	14,1	13,5	13,7	14,9	15,3	14,5
35-39	11,6	11,0	10,6	11,3	10,9	10,2	11,8	11,2	11,0
40-44	13,2	12,7	12,2	12,5	11,9	11,6	14,1	13,6	13,0
45-49	10,8	11,5	12,1	10,4	11,1	11,9	11,3	12,1	12,3
50-54	8,3	8,4	8,7	7,7	7,9	8,1	8,9	9,1	9,5
55-58	3,9	4,6	4,8	3,9	4,4	4,6	3,8	4,7	5,0
59-63	1,4	1,2	1,3	2,6	2,2	2,4	-	-	-
Экономикалық тұрғыдан белсенді халық - барлығы	100	100	100	53,6	53,7	53,1	46,4	46,3	46,9
соның ішінде жасы:									
16-19	100	100	100	55,9	60,2	57,3	44,1	39,8	42,7
20-24	100	100	100	56,6	55,9	55,7	43,4	44,1	44,3
25-29	100	100	100	53,6	55,2	53,6	46,4	44,8	46,4
30-34	100	100	100	52,2	50,6	51,7	47,8	49,4	48,3
35-39	100	100	100	52,5	53,1	51,0	47,5	46,9	49,0
40-44	100	100	100	50,5	50,4	50,1	49,5	49,6	49,9
45-49	100	100	100	51,5	51,5	52,1	48,5	48,5	47,9
50-54	100	100	100	49,9	50,1	49,0	50,1	49,9	51,0
55-58	100	100	100	54,3	52,2	50,7	45,7	47,8	49,3
59-63	100	100	100	100,0	100,0	100,0	-	-	-

Ауыл халқының экономикалық тұрғыдан белсенділігінің деңгейі жас топтары бойынша

пайызбен

	Барлығы			соның ішінде					
				ерлер			әйелдер		
	2004	2005	2006	2004	2005	2006	2004	2005	2006
Экономикалық тұрғыдан белсенді халық - барлығы	83,1	82,6	83,0	85,9	85,8	85,2	80,2	79,2	80,6
соның ішінде жасы:									
16-19	43,6	43,6	41,6	46,8	49,6	45,0	40,0	36,9	37,8
20-24	83,7	83,0	84,4	86,1	86,7	86,2	80,6	78,8	82,2
25-29	92,0	91,4	92,0	95,6	94,5	95,3	88,2	87,9	88,4
30-34	93,4	93,0	92,4	95,7	95,2	94,7	91,0	90,9	90,0
35-39	93,7	94,0	94,3	95,2	96,1	96,3	92,0	91,8	92,2
40-44	94,8	94,5	94,9	95,9	95,6	95,2	93,8	93,4	94,6
45-49	92,9	92,8	92,6	94,6	94,9	94,7	91,2	90,7	90,4
50-54	88,2	87,9	89,3	94,6	91,5	92,1	82,7	84,4	86,8
55-58	73,5	73,3	77,3	88,5	89,0	90,7	61,1	61,5	67,1
59-63	67,6	68,3	67,9	67,6	68,3	67,9	-	-	-

Экономикалық тұрғыдан белсенді ауыл халқы білім деңгейі бойынша

мың адам

	Барлығы			соның ішінде					
				ерлер			әйелдер		
	2004	2005	2006	2004	2005	2006	2004	2005	2006
Экономикалық тұрғыдан белсенді халық - барлығы	3298,2	3314,8	3351,5	1767,9	1780,2	1779,1	1530,3	1534,5	1572,5
олардан білімі барлар:									
жоғары	301,8	318,0	346,8	137,7	149,5	155,3	164,1	168,5	191,5
аяқталмаған жоғары	75,0	76,9	81,1	34,8	31,4	37,9	40,2	45,5	43,2
орта кәсіптік (арнаулы)	668,2	675,2	682,3	309,3	308,3	317,4	359,0	366,9	364,9

жалғасы

	Барлығы			соның ішінде					
				ерлер			әйелдер		
	2004	2005	2006	2004	2005	2006	2004	2005	2006
бастауыш кәсіптік	382,8	351,8	371,8	242,3	236,3	243,6	140,6	115,5	128,2
жалпы орта	1622,0	1639,1	1615,0	895,0	907,5	886,3	726,9	731,6	728,7
жалпы негізгі	213,7	221,8	231,5	126,3	129,5	127,4	87,4	92,4	104,1
жалпы бастауыш	34,7	32,0	23,1	22,5	17,8	11,1	-	14,2	11,9

Экономикалық тұрғыдан белсенді ауыл халқының білім деңгейі бойынша құрылымы

пайызбен

	Барлығы			соның ішінде					
				ерлер			әйелдер		
	2004	2005	2006	2004	2005	2006	2004	2005	2006
Экономикалық тұрғыдан белсенді халық - барлығы	100	100	100	100	100	100	100	100	100
олардан білімі барлар:									
жоғары	9,2	9,6	10,3	7,8	8,4	8,7	10,7	11,0	12,2
аяқталмаған жоғары	2,3	2,3	2,4	2,0	1,8	2,1	2,6	3,0	2,7
орта кәсіптік (арнаулы)	20,3	20,4	20,4	17,5	17,3	17,8	23,5	23,9	23,2
бастауыш кәсіптік	11,6	10,6	11,1	13,7	13,3	13,7	9,2	7,5	8,2
жалпы орта	49,2	49,4	48,2	50,6	51,0	49,8	47,5	47,7	46,3
жалпы негізгі	6,5	6,7	6,9	7,1	7,3	7,2	5,7	6,0	6,6
жалпы бастауыш	1,1	1,0	0,7	1,3	1,0	0,6	0,8	0,9	0,8
Экономикалық тұрғыдан белсенді халық - барлығы	100	100	100	53,6	53,7	53,1	46,4	46,3	46,9
олардан білімі барлар:									
жоғары	100	100	100	45,6	47,0	44,8	54,4	53,0	55,2
аяқталмаған жоғары	100	100	100	46,4	40,8	46,7	53,6	59,2	53,3
орта кәсіптік (арнаулы)	100	100	100	46,3	45,7	46,5	53,7	54,3	53,5
бастауыш кәсіптік	100	100	100	63,3	67,2	65,5	36,7	32,8	34,5
жалпы орта	100	100	100	55,2	55,4	54,9	44,8	44,6	45,1
жалпы негізгі	100	100	100	59,1	58,4	55,0	40,9	41,6	45,0
жалпы бастауыш	100	100	100	64,8	55,7	48,2	35,2	44,3	51,8

Жұмыспен қамтылған ауыл халқы жас топтары бойынша

мың адам

	Барлығы			соның ішінде					
				ерлер			әйелдер		
	2004	2005	2006	2004	2005	2006	2004	2005	2006
Жұмыспен қамтылған халық - барлығы	3057,1	3079,4	3119,0	1653,9	1673,0	1671,3	1403,3	1406,3	1447,7
соның ішінде жасы:									
16-19	213,4	229,8	214,3	124,1	140,6	125,0	89,3	89,2	89,3
20-24	417,8	403,3	431,2	238,8	228,3	245,9	178,9	175,0	185,3
25-29	446,2	449,2	452,9	239,8	252,1	244,2	206,4	197,1	208,7
30-34	447,3	442,0	442,5	238,5	225,7	229,7	208,8	216,4	212,8
35-39	358,4	346,4	333,4	188,5	186,0	173,3	169,9	160,4	160,1
40-44	414,5	402,5	389,3	209,3	205,5	196,3	205,2	196,9	193,1
45-49	336,7	363,9	386,1	174,2	188,5	202,5	162,5	175,4	183,6
50-54	258,3	265,0	277,0	130,4	135,2	135,6	127,9	129,9	141,4
55-58	120,8	140,6	150,8	66,4	74,5	77,4	54,4	66,1	73,4
59-63	43,8	36,6	41,4	43,8	36,6	41,4	-	-	-

Жұмыспен қамтылған ауыл халқының жас топтары бойынша құрылымы

пайызбен

	Барлығы			соның ішінде					
				ерлер			әйелдер		
	2004	2005	2006	2004	2005	2006	2004	2005	2006
Жұмыспен қамтылған халық - барлығы	100	100	100	100	100	100	100	100	100
соның ішінде жасы:									
16-19	7,0	7,5	6,9	7,5	8,4	7,5	6,4	6,3	6,2
20-24	13,7	13,1	13,8	14,4	13,6	14,7	12,8	12,4	12,8
25-29	14,6	14,6	14,5	14,5	15,1	14,6	14,7	14,0	14,4
30-34	14,6	14,4	14,2	14,4	13,5	13,7	14,9	15,4	14,7
35-39	11,7	11,2	10,7	11,4	11,1	10,4	12,1	11,4	11,1
40-44	13,6	13,1	12,5	12,7	12,3	11,7	14,6	14,0	13,3
45-49	11,0	11,8	12,4	10,5	11,3	12,1	11,6	12,5	12,7
50-54	8,4	8,6	8,9	7,9	8,1	8,1	9,1	9,2	9,8
55-58	4,0	4,6	4,8	4,0	4,5	4,6	3,9	4,7	5,1
59-63	1,4	1,2	1,3	2,6	2,2	2,5	-	-	-
Жұмыспен қамтылған халық - барлығы	100	100	100	54,1	54,3	53,6	45,9	45,7	46,4
соның ішінде жасы:									
16-19	100	100	100	58,1	61,2	58,3	41,9	38,8	41,7
20-24	100	100	100	57,2	56,6	57,0	42,8	43,4	43,0
25-29	100	100	100	53,7	56,1	53,9	46,3	43,9	46,1
30-34	100	100	100	53,3	51,0	51,9	46,7	49,0	48,1
35-39	100	100	100	52,6	53,7	52,0	47,4	46,3	48,0
40-44	100	100	100	50,5	51,1	50,4	49,5	48,9	49,6
45-49	100	100	100	51,7	51,8	52,4	48,3	48,2	47,6
50-54	100	100	100	50,5	51,0	49,0	49,5	49,0	51,0
55-58	100	100	100	55,0	53,0	51,3	45,0	47,0	48,7
59-63	100	100	100	100,0	100,0	100,0	-	-	-

Ауыл халқының жұмыспен қамтылу деңгейі жынысы бойынша

пайызбен

	Барлығы			соның ішінде					
				ерлер			әйелдер		
	2004	2005	2006	2004	2005	2006	2004	2005	2006
Жұмыспен қамтылу деңгейі пайызбен:									
еңбекке жарамды жастағы халыққа	77,1	76,7	77,2	80,3	80,6	80,0	73,5	72,5	74,2
экономикалық тұрғыдан бөлсенді халыққа	92,7	92,9	93,1	93,6	94,0	93,9	91,7	91,6	92,1

Ауыл халқының жұмыспен қамтылу деңгейі жас топтары бойынша

	Жұмыспен қамтылу деңгейі					
	еңбекке жарамды жастағы халыққа			экономикалық тұрғыдан бөлсенді халыққа		
	2004	2005	2006	2004	2005	2006
Жұмыспен қамтылған халық - барлығы	77,1	76,7	77,2	92,7	92,9	93,1
соның ішінде жасы:						
16-19	37,6	38,6	36,9	86,3	88,5	88,7
20-24	74,5	73,8	75,9	89,0	88,9	89,9
25-29	84,8	83,9	84,6	92,2	91,8	92,0
30-34	87,3	86,7	86,8	93,5	93,2	93,9
35-39	88,1	89,0	88,6	94,0	94,7	94,0
40-44	90,0	90,5	90,0	94,9	95,7	94,9
45-49	88,0	88,3	88,2	94,7	95,1	95,2
50-54	83,5	83,4	84,5	94,7	95,0	94,6
55-58	69,7	68,3	72,8	94,8	93,1	94,2
59-63	65,2	64,0	64,7	96,5	93,7	95,3

Жұмыспен қамтылған ауыл халқы білім деңгейі бойынша

мың адам

	Барлығы			соның ішінде					
				ерлер			әйелдер		
	2004	2005	2006	2004	2005	2006	2004	2005	2006
Жұмыспен қамтылған халық - барлығы	3057,1	3079,4	3119,0	1653,9	1673,0	1671,3	1403,3	1406,3	1447,7
олардан білімі барлар:									
жоғары	291,1	307,8	335,7	132,9	144,1	151,3	158,1	163,8	184,4
аяқталмаған жоғары	70,0	67,6	74,0	32,5	26,8	33,6	37,5	40,8	40,4
орта кәсіптік (арнаулы)	628,8	639,9	638,7	291,9	295,5	300,2	336,9	344,5	338,5
бастауыш кәсіптік	357,8	328,9	351,0	228,1	223,7	232,3	129,7	105,2	118,6
жалпы орта	1484,6	1503,7	1492,2	831,3	845,9	828,8	653,3	657,8	663,4
жалпы негізгі	193,2	202,7	206,4	116,2	121,0	115,2	77,1	81,7	91,2
жалпы бастауыш	31,6	28,6	21,2	21,0	16,1	9,9	10,6	12,6	11,3

Жұмыспен қамтылған ауыл халқының білім деңгейі бойынша құрылымы

пайызбен

	Барлығы			соның ішінде					
				ерлер			әйелдер		
	2004	2005	2006	2004	2005	2006	2004	2005	2006
Жұмыспен қамтылған халық - барлығы	100	100	100	100	100	100	100	100	100
олардан білімі барлар:									
жоғары	9,5	10,0	10,8	8,0	8,6	9,1	11,3	11,6	12,7
аяқталмаған жоғары	2,3	2,2	2,4	2,0	1,6	2,0	2,7	2,9	2,8
орта кәсіптік (арнаулы)	20,6	20,8	20,5	17,7	17,7	18,0	24,0	24,5	23,4
бастауыш кәсіптік	11,7	10,7	11,3	13,8	13,4	13,9	9,2	7,5	8,2
жалпы орта	48,6	48,8	47,8	50,3	50,6	49,6	46,6	46,8	45,8
жалпы негізгі	6,3	6,6	6,6	7,0	7,2	6,9	5,5	5,8	6,3
жалпы бастауыш	1,0	0,9	0,7	1,3	1,0	0,6	0,8	0,9	0,8
Жұмыспен қамтылған халық - барлығы	100	100	100	54,1	54,3	53,6	45,9	45,7	46,4
олардан білімі барлар:									
жоғары	100	100	100	45,7	46,8	45,1	54,3	53,2	54,9
аяқталмаған жоғары	100	100	100	46,4	39,6	45,4	53,6	60,4	54,6
орта кәсіптік (арнаулы)	100	100	100	46,4	46,2	47,0	53,6	53,8	53,0
бастауыш кәсіптік	100	100	100	63,8	68,0	66,2	36,2	32,0	33,8
жалпы орта	100	100	100	56,0	56,3	55,5	44,0	43,7	44,5
жалпы негізгі	100	100	100	60,1	59,7	55,8	39,9	40,3	44,2
жалпы бастауыш	100	100	100	66,4	56,0	46,8	33,6	44,0	53,2

Ауыл халқының жұмыспен қамтылу деңгейі білімі бойынша

	Жұмыспен қамтылу деңгейі					
	еңбекке жарамды жастағы халыққа			экономикалық тұрғыдан белсенді халыққа		
	2004	2005	2006	2004	2005	2006
Жұмыспен қамтылған халық - барлығы	77,1	76,7	77,2	92,7	92,9	93,1
олардан білімі барлар:						
жоғары	92,0	91,7	91,6	96,4	96,8	96,8
аяқталмаған жоғары	56,4	56,5	56,9	93,3	88,0	91,3
орта кәсіптік (арнаулы)	86,8	87,6	86,6	94,1	94,8	93,6
бастауыш кәсіптік	85,8	84,7	86,6	93,5	93,5	94,4
жалпы орта	77,4	76,8	77,6	91,5	91,7	92,4
жалпы негізгі	48,6	48,7	48,2	90,4	91,4	89,1
жалпы бастауыш	45,8	44,3	42,3	91,0	89,7	91,8

Жұмыспен қамтылған ауыл халқы экономикалық қызмет түрлері бойынша

мың адам

	Барлығы			соның ішінде					
				ерлер			әйелдер		
	2004	2005	2006	2004	2005	2006	2004	2005	2006
Жұмыспен қамтылған халық - барлығы	3057,1	3079,4	3119,0	1653,9	1673,0	1671,3	1403,3	1406,3	1447,7
соның ішінде:									
Ауыл шаруашылығы, аңшылық және орман шаруашылығы	1899,6	1877,4	1871,5	1067,7	1042,3	1033,2	831,9	835,1	838,3
Балық аулау, балық өсіру	11,8	13,0	9,5	10,0	11,0	8,4	1,8	2,0	1,1
Өнеркәсіп	102,9	108,6	118,3	73,4	81,6	86,2	29,4	27,1	32,1
соның ішінде:									
кен өндіру өнеркәсібі	26,0	24,3	24,6	22,0	20,4	19,6	4,0	3,9	5,0
өңдеу өнеркәсібі	43,7	55,5	63,9	26,3	38,8	43,6	17,5	16,7	20,3
электр энергиясың, газ бен су өндіру және бөлу	33,2	28,8	29,8	25,2	22,3	23,1	8,0	6,4	6,7
Құрылыс	77,8	89,1	102,1	65,6	76,6	79,8	12,2	12,5	22,3
Сауда; автомобильдерді, тұрмыстық бұйымдар мен жеке пайдаланатын заттарды жөндеу	256,5	273,6	287,4	114,2	124,3	127,3	142,3	149,3	160,1
Қонақ үйлер мен мейрамханалар	12,9	15,9	15,2	4,0	3,5	5,4	8,9	12,3	9,9
Көлік және байланыс	137,7	142,8	141,5	115,8	123,3	120,2	22,0	19,6	21,3
Қаржы қызметі	8,1	8,4	9,0	2,7	3,6	3,5	5,4	4,8	5,5
Жылжымайтын мүлікпен операциялар, жалға беру және тұтынушыларға қызмет көрсету	25,0	34,1	37,4	12,9	20,9	21,6	12,1	13,3	15,8
Мемлекеттік басқару	81,0	80,3	84,6	46,0	46,8	47,3	35,0	33,5	37,3
Білім беру	282,1	286,9	301,5	83,6	88,9	91,2	198,5	198,0	210,3
Денсаулық сақтау және әлеуметтік қызмет көрсету	83,9	81,0	84,3	20,1	20,4	23,4	63,8	60,6	60,9
Коммуналдық, әлеуметтік және дербес қызмет көрсету	45,1	48,2	40,9	22,0	21,8	20,2	23,1	26,4	20,8
Үй шаруашылығын жүргізу бойынша қызмет көрсету	32,8	19,9	15,8	15,9	8,1	3,6	16,9	11,9	12,2

Жұмыспен қамтылған ауыл халқының экономикалық қызмет түрлері бойынша құрылымы

пайызбен

	Барлығы			соның ішінде					
				ерлер			әйелдер		
	2004	2005	2006	2004	2005	2006	2004	2005	2006
Жұмыспен қамтылған халық - барлығы	100	100	100	100	100	100	100	100	100
соның ішінде:									
Ауыл шаруашылығы, аңшылық және орман шаруашылығы	62,1	61,0	60,0	64,6	62,3	61,8	59,3	59,4	57,9
Балық аулау, балық өсіру	0,4	0,4	0,3	0,6	0,7	0,5	0,1	0,1	0,1
Өнеркәсіп	3,4	3,5	3,8	4,4	4,9	5,2	2,1	1,9	2,2
соның ішінде:									
кен өндіру өнеркәсібі	25,2	22,4	20,8	30,0	25,0	22,7	13,4	14,4	15,7
өңдеу өнеркәсібі	42,5	51,1	54,0	35,8	47,6	50,5	59,3	61,7	63,4
электр энергиясың, газ бен су өндіру және бөлу	32,2	26,5	25,2	34,3	27,4	26,8	27,2	23,8	21,0
Құрылыс	2,5	2,9	3,3	4,0	4,6	4,8	0,9	0,9	1,5
Сауда; автомобильдерді, тұрмыстық бұйымдар мен жеке пайдаланатын заттарды жөндеу	8,4	8,9	9,2	6,9	7,4	7,6	10,1	10,6	11,1
Қонақ үйлер мен мейрамханалар	0,4	0,5	0,5	0,2	0,2	0,3	0,6	0,9	0,7
Көлік және байланыс	4,5	4,6	4,5	7,0	7,4	7,2	1,6	1,4	1,5
Қаржы қызметі	0,3	0,3	0,3	0,2	0,2	0,2	0,4	0,3	0,4
Жылжымайтын мүлікпен операциялар, жалға беру және тұтынушыларға қызмет көрсету	0,8	1,1	1,2	0,8	1,2	1,3	0,9	0,9	1,1
Мемлекеттік басқару	2,6	2,6	2,7	2,8	2,8	2,8	2,5	2,4	2,6

жалғасы

	Барлығы			соның ішінде					
				ерлер			әйелдер		
	2004	2005	2006	2004	2005	2006	2004	2005	2006
Білім беру	9,2	9,3	9,7	5,1	5,3	5,5	14,1	14,1	14,5
Денсаулық сақтау және әлеуметтік қызмет көрсету	2,7	2,6	2,7	1,2	1,2	1,4	4,5	4,3	4,2
Коммуналдық, әлеуметтік және дербес қызмет көрсету	1,5	1,6	1,3	1,3	1,3	1,2	1,6	1,9	1,4
Үй шаруашылығын жүргізу бойынша қызмет көрсету	1,1	0,6	0,5	1,0	0,5	0,2	1,2	0,8	0,8
Жұмыспен қамтылған халық - барлығы	100	100	100	54,1	54,3	53,6	45,9	45,7	46,4
соның ішінде:									
Ауыл шаруашылығы, аңшылық және орман шаруашылығы	100	100	100	56,2	55,5	55,2	43,8	44,5	44,8
Балық аулау, балық өсіру	100	100	100	84,8	84,7	88,7	15,2	15,3	11,3
Өнеркәсіп	100	100	100	71,4	75,1	72,9	28,6	24,9	27,1
соның ішінде:									
көп өндіру өнеркәсібі	100	100	100	84,8	84,0	79,6	15,2	16,0	20,4
өңдеу өнеркәсібі	100	100	100	60,1	69,9	68,2	39,9	30,1	31,8
электр энергиясың, газ бен су өндіру және бөлу	100	100	100	75,9	77,6	77,5	24,1	22,4	22,5
Құрылыс	100	100	100	84,3	86,0	78,2	15,7	14,0	21,8
Сауда; автомобильдерді, тұрмыстық бұйымдар мен жеке пайдаланатын заттарды жөндеу	100	100	100	44,5	45,4	44,3	55,5	54,6	55,7
Қонақ үйлер мен мейрамханалар	100	100	100	31,0	22,3	35,2	69,0	77,7	64,8
Көлік және байланыс	100	100	100	84,1	86,3	85,0	15,9	13,7	15,0
Қаржы қызметі	100	100	100	33,3	42,6	38,4	66,7	57,4	61,6
Жылжымайтын мүлікпен операциялар, жалға беру және тұтынушыларға қызмет көрсету	100	100	100	51,7	61,1	57,8	48,3	38,9	42,2
Мемлекеттік басқару	100	100	100	56,8	58,3	55,9	43,2	41,7	44,1
Білім беру	100	100	100	29,6	31,0	30,3	70,4	69,0	69,7
Денсаулық сақтау және әлеуметтік қызмет көрсету	100	100	100	23,9	25,2	27,8	76,1	74,8	72,2
Коммуналдық, әлеуметтік және дербес қызмет көрсету	100	100	100	48,8	45,2	49,3	51,2	54,8	50,7
Үй шаруашылығын жүргізу бойынша қызмет көрсету	100	100	100	48,6	40,5	22,8	51,4	59,5	77,2

Жұмыссыз ауыл халқы жас топтары бойынша

мың адам

	Барлығы			соның ішінде					
				ерлер			әйелдер		
	2004	2005	2006	2004	2005	2006	2004	2005	2006
Жұмыссыз халық - барлығы	241,1	235,4	232,5	114,0	107,2	107,7	127,1	128,2	124,8
соның ішінде жасы:									
16-19	33,8	29,9	27,2	14,1	15,6	13,4	19,8	14,3	13,8
20-24	51,6	50,4	48,3	26,8	25,2	21,1	24,8	25,1	27,2
25-29	37,9	40,1	39,6	19,8	17,9	19,8	18,1	22,2	19,8
30-34	31,3	32,1	28,5	11,5	14,1	13,8	19,8	17,9	14,7
35-39	22,7	19,3	21,4	11,4	8,1	7,8	11,3	11,3	13,6
40-44	22,3	18,1	21,1	11,3	6,4	9,4	10,9	11,7	11,7
45-49	18,7	18,8	19,4	8,9	8,4	8,9	9,8	10,4	10,4
50-54	14,6	14,0	15,7	5,9	4,7	7,8	8,7	9,3	7,9
55-58	6,6	10,4	9,3	2,8	4,3	3,8	3,8	6,0	5,5
59-63	1,6	2,5	2,0	1,6	2,5	2,0	-	-	-

Жұмыссыз ауыл халқының жас топтары бойынша құрылымы

пайызбен

	Барлығы			соның ішінде					
				ерлер			әйелдер		
	2004	2005	2006	2004	2005	2006	2004	2005	2006
Жұмыссыз халық - барлығы	100	100	100	100	100	100	100	100	100
соның ішінде жасы:									
16-19	14,0	12,7	11,7	12,3	14,5	12,4	15,6	11,1	11,1
20-24	21,4	21,4	20,8	23,5	23,5	19,5	19,5	19,6	21,8
25-29	15,7	17,0	17,0	17,4	16,7	18,4	14,2	17,3	15,9
30-34	13,0	13,6	12,3	10,1	13,2	12,8	15,6	14,0	11,8
35-39	9,4	8,2	9,2	10,0	7,5	7,2	8,9	8,8	10,9
40-44	9,2	7,7	9,1	10,0	6,0	8,7	8,6	9,1	9,4
45-49	7,8	8,0	8,3	7,8	7,8	8,3	7,7	8,1	8,4
50-54	6,1	6,0	6,7	5,1	4,4	7,2	6,9	7,3	6,3
55-58	2,7	4,4	4,0	2,5	4,0	3,5	3,0	4,7	4,4
59-63	0,7	1,1	0,9	1,4	2,3	1,9	-	-	-
Жұмыссыз халық - барлығы	100	100	100	47,3	45,5	46,3	52,7	54,5	53,7
соның ішінде жасы:									
16-19	100	100	100	41,5	52,2	49,2	58,5	47,8	50,8
20-24	100	100	100	51,9	50,1	43,6	48,1	49,9	56,4
25-29	100	100	100	52,2	44,6	50,0	47,8	55,4	50,0
30-34	100	100	100	36,7	44,0	48,3	63,3	56,0	51,7
35-39	100	100	100	50,2	41,7	36,4	49,8	58,3	63,6
40-44	100	100	100	51,0	35,4	44,5	49,0	64,6	55,5
45-49	100	100	100	47,4	44,8	46,0	52,6	55,2	54,0
50-54	100	100	100	40,1	33,5	49,7	59,9	66,5	50,3
55-58	100	100	100	42,7	41,8	40,6	57,3	58,2	59,4
59-63	100	100	100	100,0	100,0	100,0	-	-	-

Ауыл халқы жұмыссыздығының деңгейі жас топтары бойынша

пайызбен

	Барлығы			соның ішінде					
				ерлер			әйелдер		
	2004	2005	2006	2004	2005	2006	2004	2005	2006
Жұмыссыз халық - барлығы	7,3	7,1	6,9	6,4	6,0	6,1	8,3	8,4	7,9
соның ішінде жасы:									
16-19	13,7	11,5	11,3	10,2	10,0	9,7	18,1	13,8	13,4
20-24	11,0	11,1	10,1	10,1	10,0	7,9	12,2	12,6	12,8
25-29	7,8	8,2	8,0	7,6	6,6	7,5	8,1	10,1	8,7
30-34	6,5	6,8	6,1	4,6	5,9	5,7	8,7	7,7	6,5
35-39	6,0	5,3	6,0	5,7	4,1	4,3	6,2	6,6	7,8
40-44	5,1	4,3	5,1	5,1	3,0	4,6	5,0	5,6	5,7
45-49	5,3	4,9	4,8	4,9	4,3	4,2	5,7	5,6	5,4
50-54	5,3	5,0	5,4	4,3	3,4	5,4	6,4	6,7	5,3
55-58	5,2	6,9	5,8	4,1	5,5	4,7	6,5	8,4	7,0
59-63	3,5	6,3	4,7	3,5	6,3	4,7	-	-	-

Ауылдағы жұмыссыз халық білім деңгейі бойынша

мың адам

	Барлығы			соның ішінде					
				ерлер			әйелдер		
	2004	2005	2006	2004	2005	2006	2004	2005	2006
Жұмыссыз халық - барлығы	241,1	235,4	232,5	114,0	107,2	107,7	127,1	128,2	124,8
олардан білімі барлар:									
жоғары	10,7	10,2	11,1	4,8	5,5	4,0	5,9	4,7	7,1
аяқталмаған жоғары	5,0	9,3	7,1	2,4	4,6	4,3	2,7	4,7	2,8
орта кәсіптік (арнаулы)	39,5	35,3	43,6	17,4	12,8	17,2	22,1	22,5	26,4
бастауыш кәсіптік	25,0	22,9	20,9	14,1	12,6	11,3	10,8	10,3	9,6
жалпы орта	137,3	135,4	122,8	63,7	61,6	57,5	73,6	73,8	65,3
жалпы негізгі	20,4	19,1	25,1	10,1	8,4	12,3	10,4	10,6	12,9
жалпы бастауыш	3,1	3,3	1,9	1,5	1,8	1,2	1,6	1,6	0,7

Ауылдағы жұмыссыз халықтың білім деңгейі бойынша құрылымы

пайызбен

	Барлығы			соның ішінде					
				ерлер			әйелдер		
	2004	2005	2006	2004	2005	2006	2004	2005	2006
Жұмыссыз халық - барлығы	100	100	100	100	100	100	100	100	100
олардан білімі барлар:									
жоғары	4,4	4,3	4,8	4,2	5,1	3,7	4,7	3,7	5,7
аяқталмаған жоғары	2,1	3,9	3,0	2,1	4,3	4,0	2,1	3,7	2,2
орта кәсіптік (арнаулы)	16,4	15,0	18,7	15,2	11,9	15,9	17,4	17,5	21,2
бастауыш кәсіптік	10,4	9,7	9,0	12,4	11,8	10,5	8,5	8,0	7,7
жалпы орта	57,0	57,5	52,8	55,9	57,4	53,4	57,9	57,6	52,3
жалпы негізгі	8,5	8,1	10,8	8,9	7,9	11,4	8,1	8,3	10,3
жалпы бастауыш	1,3	1,4	0,8	1,3	1,6	1,1	1,3	1,2	0,5
Жұмыссыз халық - барлығы	100	100	100	47,3	45,5	46,3	52,7	54,5	53,7
олардан білімі барлар:									
жоғары	100	100	100	44,7	53,6	35,9	55,3	46,4	64,1
аяқталмаған жоғары	100	100	100	47,1	49,2	60,5	52,9	50,8	39,5
орта кәсіптік (арнаулы)	100	100	100	44,0	36,3	39,4	56,0	63,7	60,6
бастауыш кәсіптік	100	100	100	56,6	55,0	54,1	43,4	45,0	45,9
жалпы орта	100	100	100	46,4	45,5	46,8	53,6	54,5	53,2
жалпы негізгі	100	100	100	49,4	44,2	48,8	50,6	55,8	51,2
жалпы бастауыш	100	100	100	48,8	53,0	63,9	51,2	47,0	36,1

Экономикалық тұрғыдан енжар ауыл халқы жас топтары бойынша

мың адам

	Барлығы			соның ішінде					
				ерлер			әйелдер		
	2004	2005	2006	2004	2005	2006	2004	2005	2006
Экономикалық тұрғыдан енжар халық - барлығы	668,7	698,7	688,7	291,0	294,5	309,1	377,7	404,2	379,6
соның ішінде жасы:									
16-19	320,4	335,2	339,4	156,9	158,6	169,4	163,5	176,6	170,0
20-24	91,7	92,9	88,9	42,8	39,0	42,8	48,9	53,8	46,1
25-29	41,9	46,0	43,1	11,8	15,8	13,0	30,1	30,2	30,1
30-34	33,9	35,6	38,9	11,2	12,1	13,7	22,7	23,5	25,2
35-39	25,7	23,3	21,6	10,0	7,9	7,0	15,7	15,4	14,7
40-44	23,8	24,4	22,0	9,4	9,7	10,3	14,4	14,7	11,7
45-49	27,1	29,6	32,3	10,4	10,5	11,8	16,7	19,1	20,5
50-54	36,5	38,6	35,0	7,8	12,9	12,4	28,6	25,7	22,6
55-58	46,0	54,9	47,1	9,0	9,7	8,4	37,0	45,2	38,7
59-63	21,8	18,2	20,6	21,8	18,2	20,6	-	-	-

Экономикалық тұрғыдан енжар ауыл халқының жас топтары бойынша құрылымы

пайызбен

	Еңбекке жарамды жастағы халық, барлығы								
	барлығы			ерлер			әйелдер		
	2004	2005	2006	2004	2005	2006	2004	2005	2006
Экономикалық тұрғыдан енжар халық - барлығы	100	100	100	100	100	100	100	100	100
соның ішінде жасы:									
16-19	47,9	48,0	49,3	53,9	53,9	54,8	43,3	43,7	44,8
20-24	13,7	13,3	12,9	14,7	13,3	13,8	13,0	13,3	12,1
25-29	6,3	6,6	6,3	4,1	5,4	4,2	8,0	7,5	7,9
30-34	5,1	5,1	5,6	3,8	4,1	4,4	6,0	5,8	6,6
35-39	3,8	3,3	3,1	3,4	2,7	2,3	4,2	3,8	3,9
40-44	3,6	3,5	3,2	3,2	3,3	3,3	3,8	3,6	3,1
45-49	4,1	4,2	4,7	3,6	3,6	3,8	4,4	4,7	5,4
50-54	5,5	5,5	5,1	2,7	4,4	4,0	7,6	6,3	6,0
55-58	6,9	7,9	6,8	3,1	3,3	2,7	9,8	11,2	10,2
59-63	3,3	2,6	3,0	7,5	6,2	6,6	-	-	-

жалғасы

	Еңбекке жарамды жастағы халық, барлығы								
	барлығы			ерлер			әйелдер		
	2004	2005	2006	2004	2005	2006	2004	2005	2006
Экономикалық тұрғыдан енжар халық - барлығы	100	100	100	43,5	42,2	44,9	56,5	57,8	55,1
соның ішінде жасы:									
16-19	100	100	100	49,0	47,3	49,9	51,0	52,7	50,1
20-24	100	100	100	46,6	42,0	48,1	53,4	58,0	51,9
25-29	100	100	100	28,2	34,4	30,1	71,8	65,6	69,9
30-34	100	100	100	33,0	34,0	35,2	67,0	66,0	64,8
35-39	100	100	100	39,0	33,9	32,2	61,0	66,1	67,8
40-44	100	100	100	39,5	39,6	46,9	60,5	60,4	53,1
45-49	100	100	100	38,5	35,5	36,5	61,5	64,5	63,5
50-54	100	100	100	21,5	33,5	35,3	78,5	66,5	64,7
55-58	100	100	100	19,5	17,7	17,8	80,5	82,3	82,2
59-63	100	100	100	100,0	100,0	100,0	-	-	-

Ауыл халқының экономикалық тұрғыдан енжарлығының деңгейі жас топтары бойынша

пайызбен

	Еңбекке жарамды жастағы халық, барлығы								
	барлығы			ерлер			әйелдер		
	2004	2005	2006	2004	2005	2006	2004	2005	2006
Экономикалық тұрғыдан енжар халық - барлығы	16,9	17,4	17,0	14,1	14,2	14,8	19,8	20,8	19,4
соның ішінде жасы:									
16-19	56,4	56,4	58,4	53,2	50,4	55,0	60,0	63,1	62,2
20-24	16,3	17,0	15,6	13,9	13,3	13,8	19,4	21,2	17,8
25-29	8,0	8,6	8,0	4,4	5,5	4,7	11,8	12,1	11,6
30-34	6,6	7,0	7,6	4,3	4,8	5,3	9,0	9,1	10,0
35-39	6,3	6,0	5,7	4,8	3,9	3,7	8,0	8,2	7,8
40-44	5,2	5,5	5,1	4,1	4,4	4,8	6,2	6,6	5,4
45-49	7,1	7,2	7,4	5,4	5,1	5,3	8,8	9,3	9,6
50-54	11,8	12,1	10,7	5,4	8,5	7,9	17,3	15,6	13,2
55-58	26,5	26,7	22,7	11,5	11,0	9,3	38,9	38,5	32,9
59-63	32,4	31,7	32,1	32,4	31,7	32,1	-	-	-

МЕТОДОЛОГИЧЕСКИЕ ПОЯСНЕНИЯ

Основой для получения информации по рынку труда являются данные выборочного обследования занятости населения, которые проводятся с 2001 года на ежеквартальной основе. Обследованием охватываются все регионы республики. Единицами наблюдения являются домашние хозяйства и лица в возрасте от 15 лет и старше, без установления нижней возрастной границы.

При публикации данных обследования используются понятия и определения, основанные на стандартах и методологических рекомендациях Международной Организации Труда (МОТ).

Экономически активное население (рабочая сила) - часть населения в возрасте, установленном для измерения экономической активности населения, обеспечивающая предложение рабочей силы для производства товаров и услуг. Численность экономически активного населения включает занятых во всех видах экономической деятельности и безработных.

К лицам трудоспособного возраста относятся граждане, достигшие 16 лет и мужчины в возрасте 63 лет, женщины - 58 лет.

Уровень экономической активности - доля численности экономически активного населения в общей численности населения в возрасте 15 лет и старше, измеренная в процентах.

Занятое (работающее) население - все лица в соответствующем возрасте, кто по своему состоянию в течение определенного короткого периода, равного одной неделе, могут быть отнесены к одной из следующих категорий:

- а) "наемный (оплачиваемый) работник";
- б) "самозанятый работник".

К занятым в экономике относятся лица, которые в обследуемую неделю выполняли работу (хотя бы один час в неделю) по найму за вознаграждение, а также приносящую доход от самостоятельной занятости. В число занятых включаются лица, которые временно отсутствовали на работе, но имели формальное приращение (болезнь, отпуска по беременности и родам, по уходу за ребенком, ежегодные трудовые или учебные отпуска и другие).

Уровень занятости населения - доля численности занятых в экономике в общей численности населения в возрасте 15 лет и старше, или в численности экономически активного населения, измеренные в процентах.

Работа основная (основное доходное занятие) - это та работа, которую данное лицо считает для себя первостепенной.

Другая работа, которую это лицо имело в рассматриваемом периоде, считается **дополнительной работой (занятием)**, позволяющим получить дополнительный заработок или доход.

Наемные (оплачиваемые) работники - лица, работающие по договору найма, предусматривающему оплату (вознаграждение) в виде оклада, премии, надбавок и т.п., либо в натуральной форме.

Самостоятельная занятость - это занятость, при которой размер вознаграждения напрямую зависит от дохода, получаемого от производства (реализации) товаров и услуг (где собственное потребление рассматривается как часть дохода).

В соответствии с Международной классификацией по положению в занятии (статуса в занятости) определены следующие группы самостоятельно занятых работников:

Работодатели - лица, управляющие своим собственным предприятием или занимающиеся независимой предпринимательской деятельностью в каком-либо виде экономической деятельности и имеющие одного или нескольких наемных работников.

Самостоятельные работники - лица, которые работая самостоятельно или с одним или несколькими партнерами, занимаются деятельностью на основе самостоятельной занятости и не нанимают на постоянной основе работников.

Неоплачиваемые семейные работники - лица, как правило, работающие без вознаграждения на предприятии (в хозяйстве), управляемом родственником.

Члены производственного кооператива - лица, являющиеся членами трудового кооператива, занимающегося предпринимательской деятельностью.

Безработные - это лица в возрасте, установленном для измерения экономической активности населения, которые в рассматриваемый период отвечали одновременно трем основным критериям:

- а) были без работы (не имели доходного занятия);
- б) занимались активно ее поиском;
- в) были готовы приступить к работе в течение определенного периода времени.

Учащиеся, студенты, пенсионеры и инвалиды учитываются в качестве безработных, если они занимались поиском работы и были готовы приступить к ней.

Виды занятия или экономической деятельности безработных определяются по последнему месту работы.

Уровень безработицы - доля численности безработных в численности экономически активного населения, измеренная в процентах.

Уровень молодежной безработицы - доля численности безработного населения в возрасте 15-24 года в численности экономически активного населения в этом же возрасте, измеренная в процентах.

Уровень долгосрочной безработицы - доля численности безработного населения, не имеющего работы 1 год и более в численности экономически активного населения, измеренная в процентах.

Уровень безработицы среди населения определенной возрастной группы - доля числа безработных в численности экономически активного населения соответствующей возрастной группы, измеренная в процентах.

Уровень безработицы по занятиям/видам экономической деятельности - доля числа безработных определенной группы занятий/вида экономической деятельности в численности экономически активного населения соответствующей группы занятий/вида деятельности, измеренная в процентах.

Экономически неактивное (пассивное) население - лица в возрасте, установленном для измерения экономической активности населения, которые не являются занятыми или безработными в течение рассматриваемого периода.

Уровень экономической неактивности населения - доля численности экономически неактивного населения в общей численности населения в возрасте 15 лет и старше, измеренная в процентах.

Классификация видов экономической деятельности приведена в соответствии с Общим классификатором видов экономической деятельности (ОКЭД- 2), аутентичный Европейскому классификатору видов экономической деятельности (NACE); занятий - согласно Государственному классификатору занятий. Группировки занятий сопоставимы с Международной стандартной классификацией занятий (МСКЗ - ISKO-88).

Рабочее время - время, в течение которого работник в соответствии с актами работодателя и условиями индивидуального трудового договора выполняет трудовые обязанности.

Нормальной продолжительностью рабочей недели являются часы работы, установленные законодательством, правилами, коллективными договорами для конкретного вида работ и категорий работников. Нормальная продолжительность рабочего времени не должна превышать 40 часов в неделю. Для отдельных категорий работников устанавливается сокращенная продолжительность рабочего времени (Закон РК "О труде в Республике Казахстан").

Фактической продолжительностью рабочей недели является фактически отработанное время. Фактически отработанное время включает: время работы в течение нормального рабочего времени, время, отработанное сверх нормальной продолжительности рабочего времени, время для обслуживания и подготовки рабочего места, время простоя на рабочем месте не по вине работника, время коротких перерывов в работе для отдыха. В фактически отработанное время не включается оплаченное, но неотработанное время (например, ежегодный трудовой отпуск или время болезни).

1. ЭКОНОМИЧЕСКИ АКТИВНОЕ НАСЕЛЕНИЕ

1.1. ИНДИКАТОРЫ РЫНКА ТРУДА РЕСПУБЛИКИ КАЗАХСТАН

Основные индикаторы рынка труда

	1995	1996	1997	1998	1999	2000
Экономически активное население, тыс. человек	7359,8	7489,5	7440,1	7052,6	7055,4	7107,4
Уровень экономической активности населения, %	66,8	68,7	68,8	65,9	66,0	66,0
Занятое население, тыс. человек	6551,5	6518,9	6472,3	6127,6	6105,4	6201,0
Уровень занятости, в % к: населению в возрасте 15 лет и старше	59,5	59,8	59,9	57,3	57,1	57,6
экономически активному населению	89,0	87,0	87,0	86,9	86,5	87,2
Наемные работники, тыс. человек	5466,4	4918,4	4271,3	3783,0	3354,2	3504,4
Доля в численности занятого населения, %	83,4	75,4	66,0	61,7	54,9	56,5
Самостоятельно занятые, тыс. человек	1085,1	1600,5	2201,0	2344,6	2751,2	2696,6
Доля в численности занятого населения, %	16,6	24,6	34,0	38,3	45,1	43,5
Безработное население, тыс. человек	808,3	970,6	967,8	925,0	950,0	906,4
Уровень безработицы, %	11,0	13,0	13,0	13,1	13,5	12,8
Численность граждан, обратившихся в органы занятости в поисках работы, тыс. человек	351,9	562,0	533,6	537,3	362,4	368,2
Численность граждан, трудоустроенных органами занятости, тыс. человек	92,2	100,4	96,4	105,3	72,9	127,7
Численность граждан, зарегистрированных в качестве безработных, тыс. человек	139,6	282,4	257,5	251,9	251,4	231,4
Доля зарегистрированных безработных в численности экономически активного населения, %	2,1	4,2	3,8	3,7	3,9	3,7
Экономически неактивное население, тыс. человек	3658,3	3417,7	3368,8	3649,9	3639,5	3655,2
Уровень экономической неактивности (пассивности) населения, %	33,2	31,3	31,2	34,1	34,0	34,0

продолжение

	2001	2002	2003	2004	2005	2006
Экономически активное население, тыс. человек	7479,1	7399,7	7657,3	7840,6	7901,7	8028,9
Уровень экономической активности населения, %	70,2	70,1	70,0	69,9	69,4	69,7
Занятое население, тыс. человек	6698,8	6708,9	6985,2	7181,8	7261,0	7403,5
Уровень занятости, в % к: населению в возрасте 15 лет и старше	62,9	63,6	63,9	64,0	63,8	64,3
экономически активному населению	89,6	90,7	91,2	91,6	91,9	92,2
Наемные работники, тыс. человек	3863,3	4030,2	4229,6	4469,9	4640,5	4776,6
Доля в численности занятого населения, %	57,7	60,1	60,6	62,2	63,9	64,5
Самостоятельно занятые, тыс. человек	2835,5	2678,7	2755,6	2711,9	2620,4	2626,9
Доля в численности занятого населения, %	42,3	39,9	39,4	37,8	36,1	35,5
Безработное население, тыс. человек	780,3	690,7	672,1	658,8	640,7	625,4
Уровень безработицы, %	10,4	9,3	8,8	8,4	8,1	7,8
Численность граждан, обратившихся в органы занятости в поисках работы, тыс. человек	332,7	362,8	273,5	282,0	262,5	264,4
Численность граждан, трудоустроенных органами занятости, тыс. человек	143,1	148,6	154,6	167,5	184,7	204,7

продолжение

	2001	2002	2003	2004	2005	2006
Численность граждан, зарегистрированных в качестве безработных, тыс. человек	216,1	193,7	142,8	117,7	94,0	75,1
Доля зарегистрированных безработных в численности экономически активного населения, %	2,9	2,6	1,8	1,5	1,2	0,9
Экономически неактивное население, тыс. человек	3175,8	3155,3	3278,6	3383,4	3476,9	3493,9
Уровень экономической неактивности (пассивности) населения, %	29,8	29,9	30,0	30,1	30,6	30,3

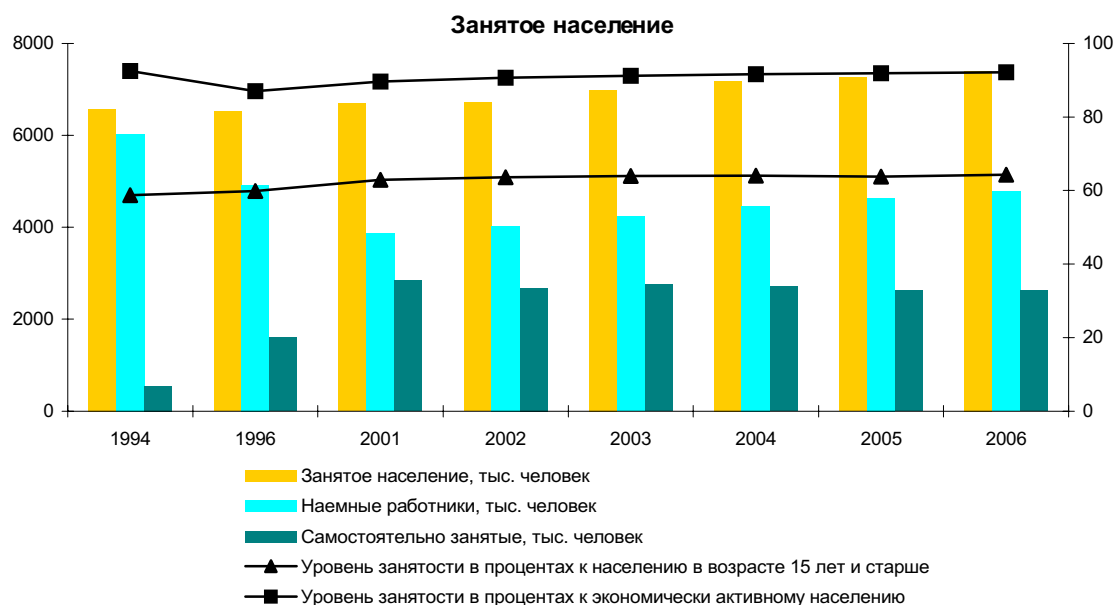

Изменение индикаторов рынка труда

в процентах к предыдущему году

	1996	1997	1998	1999	2000
Экономически активное население	101,8	99,3	94,8	100,0	100,7
Занятое население	99,5	99,3	94,7	99,6	101,6
Наемные работники	90,0	86,8	88,6	88,7	104,5
Самостоятельно занятые	147,5	137,5	106,5	117,3	98,0
Безработное население	120,1	99,7	95,6	102,7	95,4
Численность граждан, обратившихся в органы занятости в поисках работы	159,7	94,9	100,7	67,4	101,6
Численность граждан, трудоустроенных органами занятости	108,9	96,0	109,2	69,2	175,2
Численность граждан, зарегистрированных в качестве безработных	202,3	91,2	97,8	99,8	92,0
Экономически неактивное население	93,4	98,6	108,3	99,7	100,4

продолжение

	2001	2002	2003	2004	2005	2006
Экономически активное население	105,2	98,9	103,5	102,4	100,8	101,6
Занятое население	108,0	100,2	104,1	102,8	101,1	102,0
Наемные работники	110,2	104,3	104,9	105,7	103,8	102,9
Самостоятельно занятые	105,2	94,5	102,9	98,4	96,6	100,2
Безработное население	86,1	88,5	97,3	98,0	97,3	97,6
Численность граждан, обратившихся в органы занятости в поисках работы	90,4	109,0	75,4	103,1	93,1	100,7

продолжение

	2001	2002	2003	2004	2005	2006
Численность граждан, трудоустроенных органами занятости	112,1	103,8	104,0	108,3	110,3	110,9
Численность граждан, зарегистрированных в качестве безработных	93,4	89,6	73,7	82,4	79,9	79,9
Экономически неактивное население	86,9	99,4	103,9	103,2	102,8	100,5

Безработное население

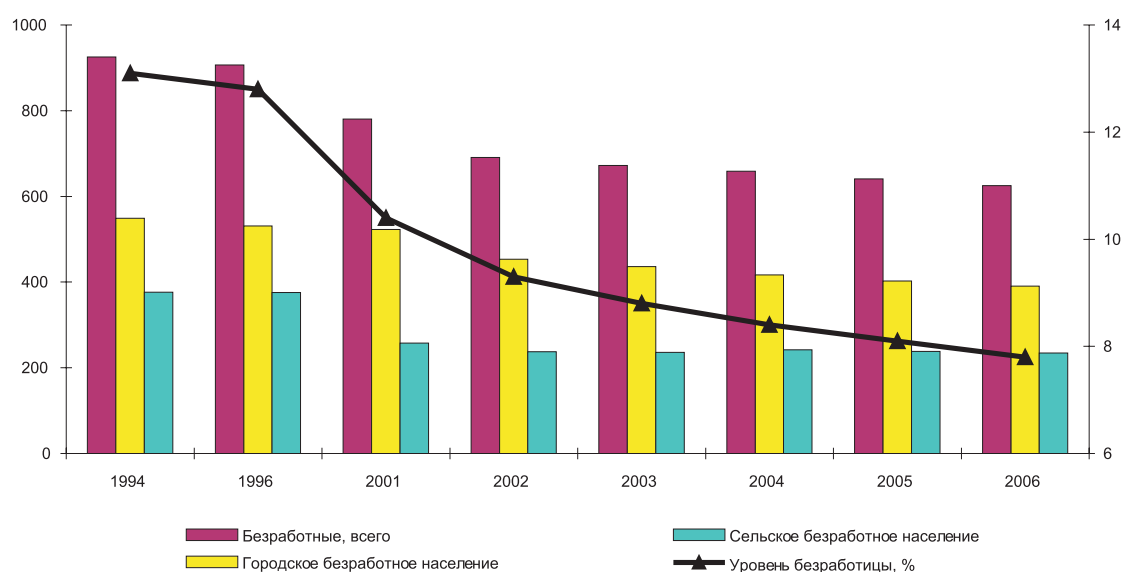

1.2. ЭКОНОМИЧЕСКИ АКТИВНОЕ НАСЕЛЕНИЕ

Экономическая активность населения

	Экономически активное население, тыс. человек	в том числе		Уровень, в процентах		
		занятое	безработное	экономической активности	занятости	безработицы
1991	7716,2	7716,2	-	68,6	100,0	-
1992	7577,8	7577,8	-	67,0	100,0	-
1993	6963,4	6963,4	-	61,5	100,0	-
1994	7118,2	6581,8	536,4	63,5	92,5	7,5
1995	7359,8	6551,5	808,3	66,8	89,0	11,0
1996	7489,5	6518,9	970,6	68,7	87,0	13,0
1997	7440,1	6472,3	967,8	68,8	87,0	13,0
1998	7052,6	6127,6	925,0	65,9	86,9	13,1
1999	7055,4	6105,4	950,0	66,0	86,5	13,5
2000	7107,4	6201,0	906,4	66,0	87,2	12,8
2001	7479,1	6698,8	780,3	70,2	89,6	10,4
2002	7399,7	6708,9	690,7	70,1	90,7	9,3
2003	7657,3	6985,2	672,1	70,0	91,2	8,8
2004	7840,6	7181,8	658,8	69,9	91,6	8,4
2005	7901,7	7261,0	640,7	69,4	91,9	8,1
2006	8028,9	7403,5	625,4	69,7	92,2	7,8

Экономическая активность молодежи (в возрасте 15-24 лет)

	Экономически активное население, тыс. человек	в том числе		Уровень, в процентах		
		занятое	безработное	экономической активности	занятости	безработицы
2001	1256,5	1016,1	240,3	55,5	80,9	19,1
2002	1114,0	920,9	193,1	51,1	82,7	17,3
2003	1298,3	1109,8	188,5	50,6	85,5	14,5
2004	1342,5	1150,9	191,6	49,5	85,7	14,3
2005	1372,7	1189,1	183,6	49,4	86,6	13,4
2006	1393,1	1224,1	169,0	49,3	87,9	12,1

Экономически активное население по возрастным группам

тысяч человек

	Всего			в том числе					
				мужчины			женщины		
	2004	2005	2006	2004	2005	2006	2004	2005	2006
Экономически активное население - всего	7840,6	7901,7	8028,9	3999,5	4035,0	4071,5	3841,0	3866,7	3957,4
в том числе в возрасте, лет:									
15	16,6	24,9	22,1	10,2	13,5	10,3	6,4	11,4	11,8
16-19	393,5	382,8	368,4	219,2	223,0	210,8	174,3	159,8	157,7
20-24	932,4	965,0	1002,6	507,1	522,0	539,2	425,4	443,1	463,5
25-29	1118,3	1114,9	1134,9	585,0	584,1	587,8	533,3	530,8	547,2
30-34	1167,7	1177,8	1169,0	587,8	584,8	584,2	579,9	593,0	584,8
35-39	941,2	909,4	911,3	474,5	467,4	460,2	466,7	442,0	451,1
40-44	1068,2	1044,4	1001,3	514,6	506,0	478,8	553,6	538,4	522,5
45-49	891,7	963,6	1022,2	436,9	468,1	495,7	454,8	495,5	526,5
50-54	699,2	717,2	746,7	339,8	345,8	363,6	359,4	371,4	383,0
55-59	353,7	397,4	450,3	182,1	198,1	221,4	171,5	199,3	228,9
60-64	150,6	117,1	109,1	89,1	78,3	69,3	61,5	38,8	39,9
65 и старше	107,6	87,1	90,9	53,3	44,1	50,3	54,3	43,0	40,6

Структура экономически активного населения по возрасту

в процентах

	Всего			в том числе					
				мужчины			женщины		
	2004	2005	2006	2004	2005	2006	2004	2005	2006
Экономически активное население - всего	100	100	100	100	100	100	100	100	100
в том числе в возрасте, лет:									
15	0,2	0,3	0,3	0,3	0,3	0,3	0,2	0,3	0,3
16-19	5,0	4,8	4,6	5,5	5,5	5,2	4,5	4,1	4,0
20-24	11,9	12,2	12,5	12,7	12,9	13,2	11,1	11,5	11,7
25-29	14,3	14,1	14,1	14,6	14,5	14,4	13,9	13,7	13,8
30-34	14,9	14,9	14,6	14,7	14,5	14,3	15,1	15,3	14,8
35-39	12,0	11,5	11,4	11,9	11,6	11,3	12,1	11,4	11,4
40-44	13,6	13,2	12,5	12,9	12,5	11,8	14,4	13,9	13,2
45-49	11,4	12,2	12,7	10,9	11,6	12,2	11,8	12,8	13,3
50-54	8,9	9,1	9,3	8,5	8,6	8,9	9,4	9,6	9,7
55-59	4,5	5,0	5,6	4,6	4,9	5,4	4,5	5,2	5,8
60-64	1,9	1,5	1,4	2,2	1,9	1,7	1,6	1,0	1,0
65 и старше	1,4	1,1	1,1	1,3	1,1	1,2	1,4	1,1	1,0
Экономически активное население - всего	100	100	100	51,0	51,1	50,7	49,0	48,9	49,3
в том числе в возрасте, лет:									
15	100	100	100	61,6	54,2	46,6	38,4	45,8	53,4
16-19	100	100	100	55,7	58,2	57,2	44,3	41,8	42,8
20-24	100	100	100	54,4	54,1	53,8	45,6	45,9	46,2
25-29	100	100	100	52,3	52,4	51,8	47,7	47,6	48,2

продолжение

	Всего			в том числе					
				мужчины			женщины		
	2004	2005	2006	2004	2005	2006	2004	2005	2006
30-34	100	100	100	50,3	49,7	50,0	49,7	50,3	50,0
35-39	100	100	100	50,4	51,4	50,5	49,6	48,6	49,5
40-44	100	100	100	48,2	48,4	47,8	51,8	51,6	52,2
45-49	100	100	100	49,0	48,6	48,5	51,0	51,4	51,5
50-54	100	100	100	48,6	48,2	48,7	51,4	51,8	51,3
55-59	100	100	100	51,5	49,8	49,2	48,5	50,2	50,8
60-64	100	100	100	59,2	66,8	63,5	40,8	33,2	36,5
65 и старше	100	100	100	49,5	50,6	55,3	50,5	49,4	44,7

Уровень экономической активности населения по возрастным группам

в процентах

	Всего			в том числе					
				мужчины			женщины		
	2004	2005	2006	2004	2005	2006	2004	2005	2006
Экономически активное население - всего	69,9	69,4	69,7	75,6	75,2	74,9	64,8	64,3	65,0
в том числе в возрасте, лет:									
15	8,0	13,5	10,9	9,7	14,4	9,9	6,3	12,5	11,9
16-19	31,3	29,7	29,5	34,0	32,6	32,0	28,5	26,3	26,8
20-24	74,6	73,9	72,8	78,7	78,4	76,2	70,2	69,1	69,3
25-29	90,4	89,7	89,9	95,4	95,0	94,9	85,5	84,5	85,2
30-34	92,0	92,2	91,2	95,8	96,8	95,7	88,4	88,1	87,0
35-39	92,9	92,9	93,4	96,0	96,5	96,7	90,0	89,4	90,3
40-44	93,4	93,0	93,3	95,5	95,9	95,5	91,5	90,4	91,4
45-49	91,1	91,5	91,9	93,6	94,0	94,0	88,8	89,2	90,1
50-54	86,8	87,0	87,7	91,8	91,5	91,1	82,6	83,2	84,6
55-59	72,0	71,4	74,6	84,9	85,1	86,5	61,9	61,5	65,9
60-64	34,4	31,7	32,6	50,7	50,7	51,7	23,4	18,1	19,9
65 и старше	9,5	7,4	7,6	13,0	10,3	11,4	7,5	5,8	5,3

Экономически активное население по уровню образования

тысяч человек

	Всего			в том числе					
				мужчины			женщины		
	2004	2005	2006	2004	2005	2006	2004	2005	2006
Экономически активное население - всего	7840,6	7901,7	8028,9	3999,5	4035,0	4071,5	3841,0	3866,7	3957,4
из них имеют образование:									
высшее	1521,3	1649,7	1760,4	697,1	751,2	782,2	824,2	898,5	978,2
незаконченное высшее	246,9	273,6	287,6	122,4	124,5	146,7	124,5	149,1	140,9
среднее профессиональное (специальное)	2155,5	2136,0	2098,7	1011,5	995,4	993,7	1144,0	1140,6	1105,1
начальное профессиональное	987,7	941,2	984,5	591,7	592,0	610,4	396,0	349,3	374,1
среднее общее	2460,0	2459,4	2463,7	1322,4	1330,2	1311,9	1137,6	1129,2	1151,8
основное общее	368,3	364,6	369,7	202,4	205,7	196,9	165,8	158,9	172,8
начальное общее	101,0	77,2	64,3	52,0	36,0	29,7	49,0	41,2	34,6

Структура экономически активного населения по уровню образования

в процентах

	Всего			в том числе					
				мужчины			женщины		
	2004	2005	2006	2004	2005	2006	2004	2005	2006
Экономически активное население - всего	100	100	100	100	100	100	100	100	100
из них имеют образование:									
высшее	19,4	20,9	21,9	17,4	18,6	19,2	21,5	23,2	24,7
незаконченное высшее	3,1	3,5	3,6	3,1	3,1	3,6	3,2	3,9	3,6
среднее профессиональное (специальное)	27,5	27,0	26,1	25,3	24,7	24,4	29,8	29,5	27,9
начальное									
профессиональное	12,6	11,9	12,3	14,8	14,7	15,0	10,3	9,0	9,5
среднее общее	31,4	31,1	30,7	33,1	33,0	32,2	29,6	29,2	29,1
основное общее	4,7	4,6	4,6	5,1	5,1	4,8	4,3	4,1	4,4
начальное общее	1,3	1,0	0,8	1,3	0,9	0,7	1,3	1,1	0,9
Экономически активное население - всего	100	100	100	51,0	51,1	50,7	49,0	48,9	49,3
из них имеют образование:									
высшее	100	100	100	45,8	45,5	44,4	54,2	54,5	55,6
незаконченное высшее	100	100	100	49,6	45,5	51,0	50,4	54,5	49,0
среднее профессиональное (специальное)	100	100	100	46,9	46,6	47,3	53,1	53,4	52,7
начальное									
профессиональное	100	100	100	59,9	62,9	62,0	40,1	37,1	38,0
среднее общее	100	100	100	53,8	54,1	53,2	46,2	45,9	46,8
основное общее	100	100	100	55,0	56,4	53,3	45,0	43,6	46,7
начальное общее	100	100	100	51,5	46,7	46,2	48,5	53,3	53,8

1.3. ГОРОДСКОЕ ЭКОНОМИЧЕСКИ АКТИВНОЕ НАСЕЛЕНИЕ

Основные индикаторы рынка труда городского населения

	1995	1996	1997	1998	1999	2000
Экономически активное население, тыс. человек	4581,6	4658,9	4530,5	4350,0	4318,9	4322,8
Уровень экономической активности населения, %	70,9	72,8	71,3	69,2	68,9	68,8
Занятое население, тыс. человек	4091,2	4081,3	3959,1	3801,1	3757,1	3792,0
Уровень занятости, в % к:						
населению в возрасте 15 лет и старше	63,3	63,8	62,3	60,4	59,9	60,3
экономически активному населению	89,3	87,6	87,4	87,4	87,0	87,7
Наемные работники, тыс. человек	3428,8	3118,6	2757,1	2542,2	2346,3	2541,8
Доля в численности занятого населения, %	83,8	76,4	69,6	66,9	62,4	67,0
Самостоятельно занятые, тыс. человек	662,4	962,7	1202,0	1258,9	1410,8	1250,2
Доля в численности занятого населения, %	16,2	23,6	30,4	33,1	37,6	33,0
Безработное население, тыс. человек	490,4	577,6	571,4	548,9	561,8	530,8
Уровень безработицы, %	10,7	12,4	12,6	12,6	13,0	12,3
Экономически неактивное население, тыс. человек	1876,8	1739,4	1819,6	1938,2	1948,2	1961,7
Уровень экономической неактивности (пассивности) населения, %	29,1	27,2	28,7	30,8	31,1	31,2

продолжение

	2001	2002	2003	2004	2005	2006
Экономически активное население, тыс. человек	4162,3	4170,2	4341,2	4419,7	4480,6	4565,0
Уровень экономической активности населения, %	66,5	66,8	66,7	66,9	66,5	66,7
Занятое население, тыс. человек	3639,6	3716,8	3905,0	4002,9	4077,9	4174,2
Уровень занятости, в % к:						
населению в возрасте 15 лет и старше	58,1	59,6	60,0	60,6	60,5	61,0
экономически активному населению	87,4	89,1	90,0	90,6	91,0	91,4
Наемные работники, тыс. человек	2621,7	2752,4	2921,1	3042,4	3192,8	3305,2
Доля в численности занятого населения, %	72,0	74,1	74,8	76,0	78,3	79,2
Самостоятельно занятые, тыс. человек	1017,9	964,5	984,0	960,5	885,1	869,0
Доля в численности занятого населения, %	28,0	25,9	25,2	24,0	21,7	20,8
Безработное население, тыс. человек	522,7	453,3	436,2	416,7	402,7	390,8
Уровень безработицы, %	12,6	10,9	10,0	9,4	9,0	8,6
Экономически неактивное население, тыс. человек	2099,3	2069,3	2163,0	2183,3	2259,3	2276,0
Уровень экономической неактивности (пассивности) населения, %	33,5	33,2	33,3	33,1	33,5	33,3

Изменение показателей рынка труда городского населения

в процентах к предыдущему году

	1996	1997	1998	1999	2000
Экономически активное население	101,7	97,2	96,0	99,3	100,1
Занятое население	99,8	97,0	96,0	98,8	100,9
Наемные работники	91,0	88,4	92,2	92,3	108,3
Самостоятельно занятые	145,3	124,9	104,7	112,1	88,6
Безработное население	117,8	98,9	96,1	102,4	94,5
Экономически неактивное население	92,7	104,6	106,5	100,5	100,7

продолжение

	2001	2002	2003	2004	2005	2006
Экономически активное население	96,3	100,2	104,1	101,8	101,4	101,9
Занятое население	96,0	102,1	105,1	102,5	101,9	102,4
Наемные работники	103,1	105,0	106,1	104,2	104,9	103,5
Самостоятельно занятые	81,4	94,8	102,0	97,6	92,1	98,2
Безработное население	98,5	86,7	96,2	95,5	96,6	97,0
Экономически неактивное население	107,0	98,6	104,5	100,9	103,5	100,7

Городское экономически активное население по возрастным группам

тыс. человек

	Всего			в том числе					
				мужчины			женщины		
	2004	2005	2006	2004	2005	2006	2004	2005	2006
Экономически активное население - всего	4419,7	4480,6	4565,0	2186,3	2210,5	2245,1	2233,3	2270,1	2319,9
в том числе в возрасте, лет:									
15	4,8	8,4	7,0	3,3	4,9	2,6	1,5	3,4	4,5
16-19	146,3	123,1	127,0	81,1	66,7	72,4	65,2	56,4	54,5
20-24	463,1	511,4	523,1	241,5	268,4	272,2	221,6	243,0	251,0
25-29	634,2	625,6	642,4	325,4	314,1	323,8	308,8	311,5	318,6
30-34	689,1	703,7	697,9	337,8	345,1	340,7	351,4	358,7	357,2

продолжение

	Всего			в том числе					
				мужчины			женщины		
	2004	2005	2006	2004	2005	2006	2004	2005	2006
35-39	560,0	543,7	556,4	274,6	273,4	279,0	285,5	270,3	277,4
40-44	631,5	623,9	590,9	294,0	294,0	273,2	337,5	329,8	317,7
45-49	536,3	580,9	616,8	253,9	271,2	284,3	282,5	309,8	332,4
50-54	426,3	438,2	454,0	203,5	206,0	220,2	222,8	232,2	233,8
55-59	211,6	228,8	263,8	103,7	109,0	125,1	107,9	119,8	138,7
60-64	73,6	62,0	53,2	45,2	42,7	35,2	28,4	19,3	18,0
65 и старше	42,9	31,0	32,4	22,5	15,0	16,4	20,4	16,0	16,1

Структура городского экономически активного населения по возрастным группам

в процентах

	Всего			в том числе					
				мужчины			женщины		
	2004	2005	2006	2004	2005	2006	2004	2005	2006
Экономически активное население - всего	100	100	100	100	100	100	100	100	100
в том числе в возрасте, лет:									
15	0,1	0,2	0,2	0,2	0,2	0,1	0,1	0,2	0,2
16-19	3,3	2,7	2,8	3,7	3,0	3,2	2,9	2,5	2,4
20-24	10,5	11,4	11,5	11,0	12,1	12,1	9,9	10,7	10,8
25-29	14,3	14,0	14,1	14,9	14,2	14,4	13,8	13,7	13,7
30-34	15,6	15,7	15,3	15,4	15,6	15,2	15,7	15,8	15,4
35-39	12,7	12,1	12,2	12,6	12,4	12,4	12,8	11,9	12,0
40-44	14,3	13,9	12,9	13,4	13,3	12,2	15,1	14,5	13,7
45-49	12,1	13,0	13,5	11,6	12,3	12,7	12,6	13,6	14,3
50-54	9,6	9,8	9,9	9,3	9,3	9,8	10,0	10,2	10,1
55-59	4,8	5,1	5,8	4,7	4,9	5,6	4,8	5,3	6,0
60-64	1,7	1,4	1,2	2,1	1,9	1,6	1,3	0,9	0,8
65 и старше	1,0	0,7	0,7	1,0	0,7	0,7	0,9	0,7	0,7
Экономически активное население - всего	100	100	100	49,5	49,3	49,2	50,5	50,7	50,8
в том числе в возрасте, лет:									
15	100	100	100	69,6	58,9	36,5	30,4	41,1	63,5
16-19	100	100	100	55,4	54,2	57,0	44,6	45,8	43,0
20-24	100	100	100	52,1	52,5	52,0	47,9	47,5	48,0
25-29	100	100	100	51,3	50,2	50,4	48,7	49,8	49,6
30-34	100	100	100	49,0	49,0	48,8	51,0	51,0	51,2
35-39	100	100	100	49,0	50,3	50,1	51,0	49,7	49,9
40-44	100	100	100	46,6	47,1	46,2	53,4	52,9	53,8
45-49	100	100	100	47,3	46,7	46,1	52,7	53,3	53,9
50-54	100	100	100	47,7	47,0	48,5	52,3	53,0	51,5
55-59	100	100	100	49,0	47,6	47,4	51,0	52,4	52,6
60-64	100	100	100	61,4	68,8	66,2	38,6	31,2	33,8
65 и старше	100	100	100	52,5	48,4	50,5	47,5	51,6	49,5

Уровень экономической активности городского населения по возрастным группам

в процентах

	Всего			в том числе					
				мужчины			женщины		
	2004	2005	2006	2004	2005	2006	2004	2005	2006
Экономически активное население - всего	66,9	66,5	66,7	72,8	72,1	72,2	62,0	61,8	62,2
в том числе в возрасте, лет:									
15	4,8	9,9	7,1	6,5	10,8	5,0	3,1	8,8	9,3
16-19	21,3	17,7	19,0	23,2	18,1	20,6	19,3	17,3	17,3
20-24	67,2	67,3	64,7	71,8	72,0	68,3	62,8	62,8	61,1
25-29	89,2	88,4	88,5	95,2	95,4	94,6	83,7	82,3	83,0
30-34	91,0	91,6	90,4	95,8	97,9	96,5	86,8	86,4	85,2

продолжение

	Всего			в том числе					
				мужчины			женщины		
	2004	2005	2006	2004	2005	2006	2004	2005	2006
35-39	92,4	92,2	92,9	96,5	96,8	97,0	88,7	87,9	89,1
40-44	92,4	92,0	92,3	95,2	96,0	95,6	90,1	88,7	89,5
45-49	89,9	90,6	91,5	92,9	93,3	93,5	87,3	88,4	89,9
50-54	86,0	86,5	86,6	90,0	91,5	90,5	82,6	82,5	83,3
55-59	71,5	70,9	74,4	82,1	82,7	84,7	63,6	62,7	67,0
60-64	28,1	26,7	26,2	45,8	46,3	47,4	17,4	13,8	13,9
65 и старше	6,0	4,1	4,2	8,9	5,6	6,0	4,4	3,3	3,2

Городское экономически активное население по уровню образования

тысяч человек

	Всего			в том числе					
				мужчины			женщины		
	2004	2005	2006	2004	2005	2006	2004	2005	2006
Экономически активное население - всего	4419,7	4480,6	4565,0	2186,3	2210,5	2245,1	2233,3	2270,1	2319,9
из них имеют образование:									
высшее	1213,0	1325,0	1406,5	556,4	598,1	624,0	656,7	726,9	782,5
незаконченное высшее	171,7	196,5	206,1	87,5	93,1	108,8	84,2	103,4	97,3
среднее профессиональное (специальное)	1471,8	1450,8	1403,1	696,9	682,1	670,9	774,9	768,7	732,2
начальное профессиональное	597,1	583,5	605,7	346,3	353,4	363,8	250,8	230,1	242,0
среднее общее	812,6	797,2	817,5	419,1	414,5	412,7	393,5	382,7	404,7
основное общее	122,0	109,8	107,5	64,6	61,7	55,9	57,3	48,1	51,5
начальное общее	31,5	17,7	18,6	15,6	7,5	8,9	15,9	10,2	9,7

Структура городского экономически активного населения по уровню образования

в процентах

	Всего			в том числе					
				мужчины			женщины		
	2004	2005	2006	2004	2005	2006	2004	2005	2006
Экономически активное население - всего	100	100	100	100	100	100	100	100	100
из них имеют образование:									
высшее	27,4	29,6	30,8	25,4	27,1	27,8	29,4	32,0	33,7
незаконченное высшее	3,9	4,4	4,5	4,0	4,2	4,8	3,8	4,6	4,2
среднее профессиональное (специальное)	33,3	32,4	30,7	31,9	30,9	29,9	34,7	33,9	31,6
начальное профессиональное	13,5	13,0	13,3	15,8	16,0	16,2	11,2	10,1	10,4
среднее общее	18,4	17,8	17,9	19,2	18,8	18,4	17,6	16,9	17,4
основное общее	2,8	2,4	2,4	3,0	2,8	2,5	2,6	2,1	2,2
начальное общее	0,7	0,4	0,4	0,7	0,3	0,4	0,7	0,5	0,4
Экономически активное население - всего	100	100	100	49,5	49,3	49,2	50,5	50,7	50,8
из них имеют образование:									
высшее	100	100	100	45,9	45,1	44,4	54,1	54,9	55,6
незаконченное высшее	100	100	100	51,0	47,4	52,8	49,0	52,6	47,2
среднее профессиональное (специальное)	100	100	100	47,3	47,0	47,8	52,7	53,0	52,2
начальное профессиональное	100	100	100	58,0	60,6	60,1	42,0	39,4	39,9
среднее общее	100	100	100	51,6	52,0	50,5	48,4	48,0	49,5
основное общее	100	100	100	53,0	56,2	52,1	47,0	43,8	47,9
начальное общее	100	100	100	49,5	42,3	48,0	50,5	57,7	52,0

1.4. СЕЛЬСКОЕ ЭКОНОМИЧЕСКИ АКТИВНОЕ НАСЕЛЕНИЕ

Основные индикаторы рынка труда сельского населения

	1995	1996	1997	1998	1999	2000
Экономически активное население, тыс. человек	2778,2	2830,6	2909,6	2702,6	2736,5	2784,6
Уровень экономической активности населения, %	60,9	62,8	65,3	61,2	61,8	62,2
Занятое население, тыс. человек	2460,3	2437,6	2513,2	2326,5	2348,3	2409,0
Уровень занятости, в % к:						
населению в возрасте 15 лет и старше	54,0	54,1	56,4	52,7	53,0	53,8
экономически активному населению	88,6	86,1	86,4	86,1	85,8	86,5
Наемные работники, тыс. человек	2037,6	1799,8	1514,2	1240,8	1007,9	962,6
Доля в численности занятого населения, %	82,8	73,8	60,2	53,3	42,9	40,0
Самостоятельно занятые, тыс. человек	422,7	637,8	999,0	1085,7	1340,4	1446,4
Доля в численности занятого населения, %	17,2	26,2	39,8	46,7	57,1	60,0
Безработное население, тыс. человек	317,9	393,0	396,4	376,1	388,2	375,6
Уровень безработицы, %	11,4	13,9	13,6	13,9	14,2	13,5
Экономически неактивное население, тыс. человек	1781,5	1678,3	1549,2	1711,7	1691,3	1693,5
Уровень экономической неактивности (пассивности) населения, %	39,1	37,2	34,7	38,8	38,2	37,8

продолжение

	2001	2002	2003	2004	2005	2006
Экономически активное население, тыс. человек	3316,9	3229,5	3316,1	3420,9	3421,1	3463,9
Уровень экономической активности населения, %	75,5	74,8	74,8	74,0	73,8	74,0
Занятое население, тыс. человек	3059,2	2992,1	3080,2	3178,8	3183,1	3229,3
Уровень занятости, в % к:						
населению в возрасте 15 лет и старше	69,6	69,3	69,5	68,8	68,6	69,0
экономически активному населению	92,2	92,6	92,9	92,9	93,0	93,2
Наемные работники, тыс. человек	1241,6	1277,9	1308,6	1427,5	1447,7	1471,5
Доля в численности занятого населения, %	40,6	42,7	42,5	44,9	45,5	45,6
Самостоятельно занятые, тыс. человек	1817,7	1714,2	1771,6	1751,4	1735,4	1757,9
Доля в численности занятого населения, %	59,4	57,3	57,5	55,1	54,5	54,4
Безработное население, тыс. человек	257,6	237,4	235,9	242,1	238,1	234,6
Уровень безработицы, %	7,8	7,4	7,1	7,1	7,0	6,8
Экономически неактивное население, тыс. человек	1076,5	1086,0	1115,6	1200,1	1217,6	1217,9
Уровень экономической неактивности (пассивности) населения, %	24,5	25,2	25,2	26,0	26,2	26,0

Изменение показателей рынка труда сельского населения

в процентах к предыдущему году

	1996	1997	1998	1999	2000
Экономически активное население	101,9	102,8	92,9	101,3	101,8
Занятое население	99,1	103,1	92,6	100,9	102,6
Наемные работники	88,3	84,1	81,9	81,2	95,5
Самостоятельно занятые	150,9	156,6	108,7	123,5	107,9
Безработное население	123,6	100,9	94,9	103,2	96,8
Экономически неактивное население	94,2	92,3	110,5	98,8	100,1

продолжение

	2001	2002	2003	2004	2005	2006
Экономически активное население	119,1	97,4	102,7	103,2	100,0	101,3
Занятое население	127,0	97,8	102,9	103,2	100,1	101,5
Наемные работники	129,0	102,9	102,4	109,1	101,4	101,6
Самостоятельно занятые	125,7	94,3	103,3	98,9	99,1	101,3
Безработное население	68,6	92,2	99,4	102,6	98,3	98,5
Экономически неактивное население	63,6	100,9	102,7	107,6	101,5	100,0

Сельское экономически активное население по возрастным группам

тысяч человек

	Всего			в том числе					
	2004	2005	2006	мужчины			женщины		
				2004	2005	2006	2004	2005	2006
Экономически активное население - всего	3420,9	3421,1	3463,9	1813,2	1824,6	1826,4	1607,7	1596,5	1637,5
в том числе в возрасте, лет:									
15	11,8	16,5	15,0	6,9	8,6	7,7	4,9	8,0	7,3
16-19	247,2	259,6	241,5	138,1	156,2	138,3	109,1	103,4	103,1
20-24	469,4	453,7	479,5	265,6	253,5	267,0	203,8	200,1	212,5
25-29	484,1	489,3	492,6	259,6	270,0	264,0	224,5	219,3	228,6
30-34	478,6	474,1	471,0	250,0	239,8	243,5	228,6	234,3	227,6
35-39	381,1	365,7	354,9	199,9	194,0	181,2	181,2	171,7	173,7
40-44	436,7	420,6	410,4	220,6	211,9	205,7	216,1	208,6	204,8
45-49	355,4	382,7	405,4	183,0	196,9	211,4	172,4	185,8	194,0
50-54	272,9	279,0	292,7	136,3	139,9	143,4	136,6	139,2	149,2
55-59	142,0	168,6	186,5	78,4	89,1	96,3	63,6	79,6	90,2
60-64	77,0	55,1	55,9	43,9	35,6	34,0	33,1	19,5	21,8
65 и старше	64,7	56,1	58,5	30,8	29,1	33,9	33,9	27,1	24,6

Структура сельского экономически активного населения по возрастным группам

в процентах

	Всего			в том числе					
	2004	2005	2006	мужчины			женщины		
				2004	2005	2006	2004	2005	2006
Экономически активное население - всего	100	100	100	100	100	100	100	100	100
в том числе в возрасте, лет:									
15	0,3	0,5	0,4	0,4	0,5	0,4	0,3	0,5	0,4
16-19	7,2	7,6	7,0	7,6	8,6	7,6	6,8	6,5	6,3
20-24	13,7	13,3	13,8	14,6	13,9	14,6	12,7	12,5	13,0
25-29	14,2	14,3	14,2	14,3	14,8	14,5	14,0	13,7	14,0
30-34	14,0	13,9	13,6	13,8	13,1	13,3	14,2	14,7	13,9
35-39	11,1	10,7	10,2	11,0	10,6	9,9	11,3	10,8	10,6
40-44	12,8	12,3	11,8	12,2	11,6	11,3	13,4	13,1	12,5
45-49	10,4	11,2	11,7	10,1	10,8	11,6	10,7	11,6	11,8
50-54	8,0	8,2	8,4	7,5	7,7	7,9	8,5	8,7	9,1
55-59	4,2	4,9	5,4	4,3	4,9	5,3	4,0	5,0	5,5
60-64	2,2	1,6	1,6	2,4	1,9	1,9	2,1	1,2	1,3
65 и старше	1,9	1,6	1,7	1,7	1,6	1,9	2,1	1,7	1,5
Экономически активное население - всего	100	100	100	53,0	53,3	52,7	47,0	46,7	47,3
в том числе в возрасте, лет:									
15	100	100	100	58,3	51,8	51,4	41,7	48,2	48,6
16-19	100	100	100	55,9	60,2	57,3	44,1	39,8	42,7
20-24	100	100	100	56,6	55,9	55,7	43,4	44,1	44,3
25-29	100	100	100	53,6	55,2	53,6	46,4	44,8	46,4
30-34	100	100	100	52,2	50,6	51,7	47,8	49,4	48,3
35-39	100	100	100	52,5	53,1	51,0	47,5	46,9	49,0
40-44	100	100	100	50,5	50,4	50,1	49,5	49,6	49,9
45-49	100	100	100	51,5	51,5	52,1	48,5	48,5	47,9
50-54	100	100	100	49,9	50,1	49,0	50,1	49,9	51,0
55-59	100	100	100	55,2	52,8	51,6	44,8	47,2	48,4
60-64	100	100	100	57,0	64,6	60,9	43,0	35,4	39,1
65 и старше	100	100	100	47,6	51,8	58,0	52,4	48,2	42,0

Уровень экономической активности сельского населения по возрастным группам

в процентах

	Всего			в том числе					
				мужчины			женщины		
	2004	2005	2006	2004	2005	2006	2004	2005	2006
Экономически активное население - всего	74,0	73,8	74,0	79,2	79,4	78,6	69,0	68,2	69,4
в том числе в возрасте, лет:									
15	10,9	16,6	14,4	12,7	17,9	14,7	9,1	15,4	14,2
16-19	43,6	43,6	41,6	46,8	49,6	45,0	40,0	36,9	37,8
20-24	83,7	83,0	84,4	86,1	86,7	86,2	80,6	78,8	82,2
25-29	92,0	91,4	92,0	95,6	94,5	95,3	88,2	87,9	88,4
30-34	93,4	93,0	92,4	95,7	95,2	94,7	91,0	90,9	90,0
35-39	93,7	94,0	94,3	95,2	96,1	96,3	92,0	91,8	92,2
40-44	94,8	94,5	94,9	95,9	95,6	95,2	93,8	93,4	94,6
45-49	92,9	92,8	92,6	94,6	94,9	94,7	91,2	90,7	90,4
50-54	88,2	87,9	89,3	94,6	91,5	92,1	82,7	84,4	86,8
55-59	72,7	72,1	75,0	88,9	88,3	88,9	59,4	59,8	64,2
60-64	43,6	40,2	42,6	57,1	57,2	57,0	33,2	26,1	30,5
65 и старше	15,6	13,4	13,6	19,6	18,3	20,3	13,2	10,4	9,4

Сельское экономически активное население по уровню образования

тысяч человек

	Всего			в том числе					
				мужчины			женщины		
	2004	2005	2006	2004	2005	2006	2004	2005	2006
Экономически активное население - всего	3420,9	3421,1	3463,9	1813,2	1824,6	1826,4	1607,7	1596,5	1637,5
из них имеют образование:									
высшее	308,3	324,7	353,9	140,7	153,1	158,2	167,6	171,5	195,7
незаконченное высшее	75,2	77,0	81,4	34,9	31,4	37,9	40,3	45,7	43,5
среднее профессиональное (специальное)	683,7	685,2	695,6	314,6	313,3	322,8	369,1	371,9	372,8
начальное профессиональное	390,6	357,7	378,8	245,4	238,6	246,7	145,2	119,2	132,1
среднее общее	1647,4	1662,2	1646,2	903,3	915,7	899,2	744,1	746,5	747,1
основное общее	246,3	254,8	262,2	137,8	144,0	140,9	108,5	110,8	121,3
начальное общее	69,5	59,5	45,7	36,4	28,5	20,8	33,1	30,9	24,9

Структура сельского экономически активного населения по уровню образования

в процентах

	Всего			в том числе					
				мужчины			женщины		
	2004	2005	2006	2004	2005	2006	2004	2005	2006
Экономически активное население - всего	100	100	100	100	100	100	100	100	100
из них имеют образование:									
высшее	9,0	9,5	10,2	7,8	8,4	8,7	10,4	10,7	12,0
незаконченное высшее	2,2	2,3	2,4	1,9	1,7	2,1	2,5	2,9	2,7
среднее профессиональное (специальное)	20,0	20,0	20,1	17,4	17,2	17,7	23,0	23,3	22,8
начальное профессиональное	11,4	10,5	10,9	13,5	13,1	13,5	9,0	7,5	8,1
среднее общее	48,2	48,6	47,5	49,8	50,2	49,2	46,3	46,8	45,6
основное общее	7,2	7,4	7,6	7,6	7,9	7,7	6,7	6,9	7,4
начальное общее	2,0	1,7	1,3	2,0	1,6	1,1	2,1	1,9	1,5
Экономически активное население - всего	100	100	100	53,0	53,3	52,7	47,0	46,7	47,3
из них имеют образование:									
высшее	100	100	100	45,6	47,2	44,7	54,4	52,8	55,3
незаконченное высшее	100	100	100	46,4	40,7	46,5	53,6	59,3	53,5
среднее профессиональное (специальное)	100	100	100	46,0	45,7	46,4	54,0	54,3	53,6
начальное профессиональное	100	100	100	62,8	66,7	65,1	37,2	33,3	34,9
среднее общее	100	100	100	54,8	55,1	54,6	45,2	44,9	45,4
основное общее	100	100	100	56,0	56,5	53,7	44,0	43,5	46,3
начальное общее	100	100	100	52,4	48,0	45,5	47,6	52,0	54,5

2. ЗАНЯТОЕ В ЭКОНОМИКЕ НАСЕЛЕНИЕ

2.1. ЗАНЯТОЕ НАСЕЛЕНИЕ ПО ВОЗРАСТУ

Занятое население по возрастным группам

тысяч человек

	Всего			в том числе					
				мужчины			женщины		
	2004	2005	2006	2004	2005	2006	2004	2005	2006
Занятое население - всего	7181,8	7261,0	7403,5	3718,5	3764,4	3808,9	3463,3	3496,5	3594,5
в том числе в возрасте, лет:									
15	15,5	23,1	20,8	9,4	12,6	10,1	6,1	10,5	10,6
16-19	321,2	331,4	323,8	182,9	193,6	188,9	138,3	137,7	134,9
20-24	814,3	834,7	879,6	448,0	457,5	485,3	366,3	377,2	394,3
25-29	1012,4	1011,6	1022,7	538,1	542,9	537,2	474,3	468,7	485,5
30-34	1078,8	1090,7	1088,8	557,2	553,0	550,7	521,6	537,7	538,1
35-39	873,9	848,4	853,6	446,9	445,0	439,1	427,0	403,4	414,5
40-44	1003,5	984,5	937,3	490,2	485,6	454,4	513,3	498,8	482,9
45-49	830,5	899,2	963,6	412,9	441,9	475,3	417,6	457,3	488,3
50-54	650,9	666,8	700,6	323,8	327,8	343,3	327,1	339,0	357,3
55-59	329,0	371,2	417,0	171,7	186,2	208,8	157,3	185,0	208,2
60-64	144,3	112,3	105,0	84,3	74,1	65,6	60,0	38,1	39,4
65 и старше	107,6	87,1	90,9	53,3	44,1	50,3	54,3	43,0	40,6

Структура занятого населения по возрастным группам

в процентах

	Всего			в том числе					
				мужчины			женщины		
	2004	2005	2006	2004	2005	2006	2004	2005	2006
Занятое население - всего	100	100	100	100	100	100	100	100	100
в том числе в возрасте, лет:									
15	0,2	0,3	0,3	0,3	0,3	0,3	0,2	0,3	0,3
16-19	4,5	4,6	4,4	4,9	5,1	5,0	4,0	3,9	3,8
20-24	11,3	11,5	11,9	12,0	12,2	12,7	10,6	10,8	11,0
25-29	14,1	13,9	13,8	14,5	14,4	14,1	13,7	13,4	13,5
30-34	15,0	15,0	14,7	15,0	14,7	14,5	15,1	15,4	15,0
35-39	12,2	11,7	11,5	12,0	11,8	11,5	12,3	11,5	11,5
40-44	14,0	13,6	12,7	13,2	12,9	11,9	14,8	14,3	13,4
45-49	11,6	12,4	13,0	11,1	11,7	12,5	12,1	13,1	13,6
50-54	9,1	9,2	9,5	8,7	8,7	9,0	9,4	9,7	9,9
55-59	4,6	5,1	5,6	4,6	4,9	5,5	4,5	5,3	5,8
60-64	2,0	1,5	1,4	2,3	2,0	1,7	1,7	1,1	1,1
65 и старше	1,5	1,2	1,2	1,4	1,2	1,3	1,6	1,2	1,1
Занятое население - всего	100	100	100	51,8	51,8	51,4	48,2	48,2	48,6
в том числе в возрасте, лет:									
15	100	100	100	60,5	54,5	48,8	39,5	45,5	51,2
16-19	100	100	100	56,9	58,4	58,3	43,1	41,6	41,7
20-24	100	100	100	55,0	54,8	55,2	45,0	45,2	44,8
25-29	100	100	100	53,1	53,7	52,5	46,9	46,3	47,5
30-34	100	100	100	51,7	50,7	50,6	48,3	49,3	49,4
35-39	100	100	100	51,1	52,5	51,4	48,9	47,5	48,6
40-44	100	100	100	48,8	49,3	48,5	51,2	50,7	51,5
45-49	100	100	100	49,7	49,1	49,3	50,3	50,9	50,7
50-54	100	100	100	49,7	49,2	49,0	50,3	50,8	51,0
55-59	100	100	100	52,2	50,2	50,1	47,8	49,8	49,9
60-64	100	100	100	58,4	66,0	62,5	41,6	34,0	37,5
65 и старше	100	100	100	49,5	50,6	55,3	50,5	49,4	44,7

Уровень занятости населения по полу

	Всего			в том числе					
				мужчины			женщины		
	2004	2005	2006	2004	2005	2006	2004	2005	2006
Уровень занятости в процентах к:									
населению в возрасте 15 лет и старше	64,0	63,8	64,3	70,3	70,2	70,1	58,4	58,1	59,0
экономически активному населению	91,6	91,9	92,2	93,0	93,3	93,6	90,2	90,4	90,8

Уровень занятости населения по возрастным группам

	Уровень занятости в процентах к					
	населению в возрасте 15 лет и старше			экономически активному населению		
	2004	2005	2006	2004	2005	2006
Занятое население - всего	64,0	63,8	64,3	91,6	91,9	92,2
в том числе в возрасте, лет:						
15	7,5	12,5	10,2	93,4	92,6	94,2
16-19	25,6	25,7	25,9	81,6	86,6	87,9
20-24	65,1	63,9	63,9	87,3	86,5	87,7
25-29	81,8	81,4	81,0	90,5	90,7	90,1
30-34	85,0	85,4	84,9	92,4	92,6	93,1
35-39	86,3	86,7	87,5	92,8	93,3	93,7
40-44	87,7	87,6	87,4	93,9	94,3	93,6
45-49	84,8	85,4	86,7	93,1	93,3	94,3
50-54	80,8	80,9	82,3	93,1	93,0	93,8
55-59	67,0	66,7	69,1	93,0	93,4	92,6
60-64	32,9	30,4	31,4	95,8	95,8	96,2
65 и старше	9,5	7,4	7,6	100,0	100,0	100,0

2.2. ЗАНЯТОЕ НАСЕЛЕНИЕ ПО УРОВНЮ ОБРАЗОВАНИЯ

Занятое население по уровню образования

тысяч человек

	Всего			в том числе					
				мужчины			женщины		
	2004	2005	2006	2004	2005	2006	2004	2005	2006
Занятое население - всего	7181,8	7261,0	7403,5	3718,5	3764,4	3808,9	3463,3	3496,5	3594,5
из них имеют образование:									
высшее	1452,0	1575,4	1679,3	672,2	721,3	756,4	779,8	854,1	922,9
незаконченное высшее	219,5	237,9	252,4	108,8	110,5	128,9	110,8	127,4	123,5
среднее профессиональное (специальное)	1991,3	1975,6	1940,5	952,8	941,0	935,4	1038,6	1034,6	1005,2
начальное профессиональное	900,5	868,4	912,6	550,6	552,5	575,0	349,9	315,9	337,6
среднее общее	2197,5	2204,2	2229,3	1204,3	1217,9	1207,7	993,3	986,4	1021,6
основное общее	327,1	329,1	329,2	181,9	188,4	177,9	145,2	140,6	151,2
начальное общее	93,8	70,4	60,2	48,0	32,8	27,7	45,8	37,6	32,6

Структура занятого населения по уровню образования

в процентах

	Всего			в том числе					
				мужчины			женщины		
	2004	2005	2006	2004	2005	2006	2004	2005	2006
Занятое население - всего	100	100	100	100	100	100	100	100	100
из них имеют образование:									
высшее	20,2	21,7	22,7	18,1	19,2	19,9	22,5	24,4	25,7
незаконченное высшее	3,1	3,3	3,4	2,9	2,9	3,4	3,2	3,6	3,4
среднее профессиональное (специальное)	27,7	27,2	26,2	25,6	25,0	24,6	30,0	29,6	28,0

продолжение

	Всего			в том числе					
				мужчины			женщины		
	2004	2005	2006	2004	2005	2006	2004	2005	2006
начальное профессиональное	12,5	12,0	12,3	14,8	14,7	15,1	10,1	9,0	9,4
среднее общее	30,6	30,4	30,1	32,4	32,4	31,7	28,7	28,2	28,4
основное общее	4,6	4,5	4,4	4,9	5,0	4,7	4,2	4,0	4,2
начальное общее	1,3	1,0	0,8	1,3	0,9	0,7	1,3	1,1	0,9
Занятое население - всего	100	100	100	51,8	51,8	51,4	48,2	48,2	48,6
из них имеют образование:									
высшее	100	100	100	46,3	45,8	45,0	53,7	54,2	55,0
незаконченное высшее	100	100	100	49,5	46,5	51,1	50,5	53,5	48,9
среднее профессиональное (специальное)	100	100	100	47,8	47,6	48,2	52,2	52,4	51,8
начальное профессиональное	100	100	100	61,1	63,6	63,0	38,9	36,4	37,0
среднее общее	100	100	100	54,8	55,3	54,2	45,2	44,7	45,8
основное общее	100	100	100	55,6	57,3	54,1	44,4	42,7	45,9
начальное общее	100	100	100	51,2	46,6	45,9	48,8	53,4	54,1

Уровень занятости населения по образованию

	Уровень занятости в процентах к					
	населению в возрасте 15 лет и старше			экономически активному населению		
	2004	2005	2006	2004	2005	2006
Занятое население - всего	64,0	63,8	64,3	91,6	91,9	92,2
из них имеют образование:						
высшее	82,9	82,7	82,4	95,4	95,5	95,4
незаконченное высшее	43,6	45,7	46,8	88,9	87,0	87,8
среднее профессиональное (специальное)	77,0	76,7	76,2	92,4	92,5	92,5
начальное профессиональное	77,1	76,7	77,0	91,2	92,3	92,7
среднее общее	64,0	62,9	63,0	89,3	89,6	90,5
основное общее	28,6	28,6	28,7	88,8	90,3	89,0
начальное общее	14,7	11,9	11,4	92,8	91,2	93,7

Занятое население по возрасту и уровню образования

тысяч человек

	Всего			из них имеющее образование					
				высшее			незаконченное высшее		
	2004	2005	2006	2004	2005	2006	2004	2005	2006
Занятое население - всего	7181,8	7261,0	7403,5	1452,0	1575,4	1679,3	219,5	237,9	252,4
в том числе в возрасте, лет:									
15	15,5	23,1	20,8	-	-	-	-	-	-
16-19	321,2	331,4	323,8	-	-	-	17,9	15,7	18,2
20-24	814,3	834,7	879,6	124,5	123,6	143,1	70,2	86,2	88,5
25-29	1012,4	1011,6	1022,7	231,5	256,5	275,6	40,6	44,6	44,8
30-34	1078,8	1090,7	1088,8	241,3	267,2	277,6	34,4	37,5	36,4
35-39	873,9	848,4	853,6	192,5	200,0	210,7	19,8	20,0	19,3
40-44	1003,5	984,5	937,3	228,4	249,2	244,6	16,6	13,9	15,7
45-49	830,5	899,2	963,6	177,3	208,1	231,8	9,8	10,1	14,6
50-54	650,9	666,8	700,6	139,5	147,8	161,7	4,0	5,0	7,6
55-59	329,0	371,2	417,0	82,1	91,5	101,8	4,4	3,4	5,0
60-64	144,3	112,3	105,0	24,6	22,5	23,4	1,2	1,3	1,1
65 и старше	107,6	87,1	90,9	10,1	9,1	9,1	0,7	0,3	1,2

продолжение

	из них имеющее образование								
	среднее профессиональное (специальное)			начальное профессиональное			среднее общее		
	2004	2005	2006	2004	2005	2006	2004	2005	2006
Занятое население - всего	1991,3	1975,6	1940,5	900,5	868,4	912,6	2197,5	2204,2	2229,3
в том числе в возрасте, лет:									
15	-	-	-	0,6	1,7	1,9	2,0	1,7	3,5
16-19	19,1	22,0	17,9	35,6	42,1	35,9	177,5	161,2	157,8
20-24	158,7	164,4	166,7	93,5	97,2	113,7	326,3	331,7	336,9
25-29	236,8	221,4	224,3	129,2	111,1	113,9	335,6	342,9	324,8
30-34	309,4	299,3	278,3	137,7	137,7	143,1	327,2	319,5	324,1
35-39	291,7	268,0	269,3	116,1	105,0	101,7	238,2	238,3	236,1
40-44	338,2	323,4	298,8	130,8	117,2	114,2	263,2	260,7	247,2
45-49	277,4	300,8	305,4	108,5	110,3	125,4	227,1	242,0	260,1
50-54	218,9	222,5	219,1	85,7	79,7	95,0	169,1	179,6	188,3
55-59	93,3	115,4	125,6	39,9	48,5	51,9	79,3	82,5	99,0
60-64	30,6	25,0	22,1	15,9	13,1	10,7	34,0	26,0	28,8
65 и старше	17,1	13,4	12,9	7,0	4,8	5,2	18,0	18,1	22,7

продолжение

	из них имеющее образование					
	основное общее			начальное общее		
	2004	2005	2006	2004	2005	2006
Занятое население - всего	327,1	329,1	329,2	93,8	70,4	60,2
в том числе в возрасте, лет:						
15	9,7	15,5	10,8	3,2	4,1	4,6
16-19	63,5	85,8	85,3	7,7	4,5	8,6
20-24	37,2	28,8	29,5	3,7	2,8	1,1
25-29	35,0	32,2	36,1	3,8	2,9	3,2
30-34	27,6	27,1	27,4	1,1	2,3	1,7
35-39	13,6	15,6	15,5	2,0	1,6	1,0
40-44	22,9	17,7	14,7	3,3	2,5	2,1
45-49	24,4	24,5	24,9	5,9	3,5	1,4
50-54	28,6	26,4	25,6	5,2	5,9	3,4
55-59	22,9	21,6	28,0	7,1	8,3	5,8
60-64	21,9	14,8	11,8	16,1	9,6	7,1
65 и старше	20,0	19,0	19,6	34,7	22,4	20,2

Структура занятого населения по возрасту и уровню образования

в процентах

	Всего			из них имеющее образование					
				высшее			незаконченное высшее		
	2004	2005	2006	2004	2005	2006	2004	2005	2006
Занятое население - всего	100	100	100	100	100	100	100	100	100
в том числе в возрасте, лет:									
15	0,2	0,3	0,3	-	-	-	-	-	-
16-19	4,5	4,6	4,4	-	-	-	8,1	6,6	7,2
20-24	11,3	11,5	11,9	8,6	7,8	8,5	32,0	36,2	35,0
25-29	14,1	13,9	13,8	15,9	16,3	16,4	18,5	18,7	17,7
30-34	15,0	15,0	14,7	16,6	17,0	16,5	15,7	15,8	14,4
35-39	12,2	11,7	11,5	13,3	12,7	12,5	9,0	8,4	7,7
40-44	14,0	13,6	12,7	15,7	15,8	14,6	7,6	5,8	6,2
45-49	11,6	12,4	13,0	12,2	13,2	13,8	4,5	4,3	5,8
50-54	9,1	9,2	9,5	9,6	9,4	9,6	1,8	2,1	3,0
55-59	4,6	5,1	5,6	5,7	5,8	6,1	2,0	1,4	2,0
60-64	2,0	1,5	1,4	1,7	1,4	1,4	0,5	0,5	0,4
65 и старше	1,5	1,2	1,2	0,7	0,6	0,5	0,3	0,1	0,5
Занятое население - всего	100	100	100	20,2	21,7	22,7	3,1	3,3	3,4
в том числе в возрасте, лет:									
15	100	100	100	-	-	-	-	-	-
16-19	100	100	100	-	-	-	5,6	4,7	5,6
20-24	100	100	100	15,3	14,8	16,3	8,6	10,3	10,1
25-29	100	100	100	22,9	25,4	26,9	4,0	4,4	4,4

продолжение

	Всего			из них имеющее образование					
				высшее			незаконченное высшее		
	2004	2005	2006	2004	2005	2006	2004	2005	2006
30-34	100	100	100	22,4	24,5	25,5	3,2	3,4	3,3
35-39	100	100	100	22,0	23,6	24,7	2,3	2,4	2,3
40-44	100	100	100	22,8	25,3	26,1	1,7	1,4	1,7
45-49	100	100	100	21,4	23,1	24,1	1,2	1,1	1,5
50-54	100	100	100	21,4	22,2	23,1	0,6	0,8	1,1
55-59	100	100	100	25,0	24,7	24,4	1,3	0,9	1,2
60-64	100	100	100	17,0	20,0	22,3	0,8	1,1	1,1
65 и старше	100	100	100	9,4	10,4	10,0	0,7	0,3	1,3

продолжение

	из них имеющее образование								
	среднее профессиональное (специальное)			начальное профессиональное			среднее общее		
	2004	2005	2006	2004	2005	2006	2004	2005	2006
Занятое население - всего	100	100	100	100	100	100	100	100	100
в том числе в возрасте, лет:									
15	-	-	-	0,1	0,2	0,2	0,1	0,1	0,2
16-19	1,0	1,1	0,9	3,9	4,9	3,9	8,1	7,3	7,1
20-24	8,0	8,3	8,6	10,4	11,2	12,5	14,9	15,0	15,1
25-29	11,9	11,2	11,6	14,3	12,8	12,5	15,3	15,6	14,6
30-34	15,5	15,2	14,3	15,3	15,9	15,7	14,9	14,5	14,5
35-39	14,7	13,6	13,9	12,9	12,1	11,1	10,8	10,8	10,6
40-44	17,0	16,4	15,4	14,5	13,5	12,5	12,0	11,8	11,1
45-49	13,9	15,2	15,7	12,0	12,7	13,7	10,3	11,0	11,7
50-54	11,0	11,3	11,3	9,5	9,2	10,4	7,7	8,1	8,4
55-59	4,7	5,8	6,5	4,4	5,6	5,7	3,6	3,7	4,4
60-64	1,5	1,3	1,1	1,8	1,5	1,2	1,5	1,2	1,3
65 и старше	0,9	0,7	0,7	0,8	0,5	0,6	0,8	0,8	1,0
Занятое население - всего	27,7	27,2	26,2	12,5	12,0	12,3	30,6	30,4	30,1
в том числе в возрасте, лет:									
15	-	-	-	3,8	7,3	9,0	13,0	7,6	16,9
16-19	5,9	6,6	5,5	11,1	12,7	11,1	55,3	48,7	48,7
20-24	19,5	19,7	19,0	11,5	11,6	12,9	40,1	39,7	38,3
25-29	23,4	21,9	21,9	12,8	11,0	11,1	33,2	33,9	31,8
30-34	28,7	27,4	25,6	12,8	12,6	13,1	30,3	29,3	29,8
35-39	33,4	31,6	31,5	13,3	12,4	11,9	27,3	28,1	27,7
40-44	33,7	32,9	31,9	13,0	11,9	12,2	26,2	26,5	26,4
45-49	33,4	33,5	31,7	13,1	12,3	13,0	27,4	26,9	27,0
50-54	33,6	33,4	31,3	13,2	11,9	13,6	26,0	26,9	26,9
55-59	28,3	31,1	30,1	12,1	13,1	12,5	24,1	22,2	23,7
60-64	21,2	22,3	21,1	11,0	11,7	10,2	23,6	23,2	27,4
65 и старше	15,9	15,4	14,2	6,5	5,5	5,7	16,7	20,8	25,0

продолжение

	из них имеющее образование					
	основное общее			начальное общее		
	2004	2005	2006	2004	2005	2006
Занятое население - всего	100	100	100	100	100	100
в том числе в возрасте, лет:						
15	3,0	4,7	3,3	3,4	5,9	7,7
16-19	19,4	26,1	25,9	8,3	6,3	14,3
20-24	11,4	8,8	9,0	3,9	4,0	1,8
25-29	10,7	9,8	11,0	4,0	4,2	5,3
30-34	8,4	8,2	8,3	1,2	3,3	2,9
35-39	4,1	4,7	4,7	2,1	2,2	1,6
40-44	7,0	5,4	4,5	3,5	3,5	3,5
45-49	7,5	7,5	7,6	6,3	4,9	2,4
50-54	8,7	8,0	7,8	5,5	8,4	5,6
55-59	7,0	6,6	8,5	7,6	11,8	9,6

продолжение

	из них имеющее образование					
	основное общее			начальное общее		
	2004	2005	2006	2004	2005	2006
60-64	6,7	4,5	3,6	17,2	13,6	11,7
65 и старше	6,1	5,8	5,9	37,0	31,9	33,6
Занятое население - всего	4,6	4,5	4,4	1,3	1,0	0,8
в том числе в возрасте, лет:						
15	62,8	67,2	51,8	20,4	17,9	22,4
16-19	19,8	25,9	26,4	2,4	1,3	2,7
20-24	4,6	3,5	3,4	0,4	0,3	0,1
25-29	3,5	3,2	3,5	0,4	0,3	0,3
30-34	2,6	2,5	2,5	0,1	0,2	0,2
35-39	1,6	1,8	1,8	0,2	0,2	0,1
40-44	2,3	1,8	1,6	0,3	0,2	0,2
45-49	2,9	2,7	2,6	0,7	0,4	0,1
50-54	4,4	4,0	3,6	0,8	0,9	0,5
55-59	6,9	5,8	6,7	2,2	2,2	1,4
60-64	15,1	13,2	11,2	11,2	8,6	6,7
65 и старше	18,6	21,9	21,5	32,3	25,8	22,3

2.3. ЗАНЯТОЕ НАСЕЛЕНИЕ ПО ФОРМАМ СОБСТВЕННОСТИ

Занятое население по формам собственности

	2004	2005	2006
тысяч человек			
Занятое население - всего	7181,8	7261,0	7403,5
в том числе по формам собственности:			
государственная	1776,4	1779,0	1705,7
частная	5243,7	5310,8	5521,8
собственность других государств, их юридических лиц и граждан	161,7	171,2	176,0
в процентах			
Занятое население - всего	100	100	100
в том числе по формам собственности:			
государственная	24,7	24,5	23,0
частная	73,0	73,1	74,6
собственность других государств, их юридических лиц и граждан	2,3	2,4	2,4

Изменение численности занятого населения по формам собственности

в процентах к предыдущему году

	2004	2005	2006
Занятое население - всего	102,8	101,1	102,0
в том числе по формам собственности:			
государственная	103,5	100,1	95,9
частная	102,8	101,3	104,0
собственность других государств, их юридических лиц и граждан	95,0	105,9	102,8

Структура занятого населения по формам собственности

в процентах



2.4. ЗАНЯТОЕ НАСЕЛЕНИЕ ПО СТАТУСУ ЗАНЯТОСТИ

Занятое население по статусу занятости

тысяч человек

	Всего			в том числе					
				мужчины			женщины		
	2004	2005	2006	2004	2005	2006	2004	2005	2006
Занятое население - всего	7181,8	7261,0	7403,5	3718,5	3764,4	3808,9	3463,3	3496,5	3594,5
Наемные работники	4469,9	4640,5	4776,6	2383,7	2481,0	2501,0	2086,2	2159,5	2275,6
в том числе занятые:									
в государственной организации	1776,4	1779,0	1705,7	746,5	735,9	690,0	1030,0	1043,1	1015,8
в негосударственной организации	1884,1	1977,7	2196,1	1176,0	1226,6	1319,1	708,1	751,1	877,0
у физических лиц	529,7	564,4	558,5	262,1	287,0	282,6	267,6	277,4	275,9
в крестьянском (фермерском) хозяйстве	279,6	319,5	316,2	199,1	231,5	209,4	80,6	88,0	106,9
Самостоятельно занятые	2711,9	2620,4	2626,9	1334,8	1283,4	1307,9	1377,1	1337,0	1318,9
в том числе:									
работодатели	82,3	89,6	109,1	60,1	68,8	75,3	22,2	20,8	33,8
самостоятельные работники	2487,4	2427,0	2402,8	1199,2	1152,3	1168,1	1288,2	1274,6	1234,8
члены производственного кооператива	58,1	33,2	30,6	37,1	23,0	21,1	21,1	10,2	9,5
неоплачиваемые работники семейных предприятий	84,0	70,7	84,3	38,4	39,3	43,5	45,6	31,3	40,8

Структура занятого населения по статусу занятости

в процентах

	Всего			в том числе					
				мужчины			женщины		
	2004	2005	2006	2004	2005	2006	2004	2005	2006
Занятое население - всего	100	100	100	100	100	100	100	100	100
Наемные работники	62,2	63,9	64,5	64,1	65,9	65,7	60,2	61,8	63,3
в том числе занятые:									
в государственной организации	39,7	38,3	35,7	31,3	29,7	27,6	49,4	48,3	44,6
в негосударственной организации	42,2	42,6	46,0	49,3	49,4	52,7	33,9	34,8	38,5
у физических лиц	11,9	12,2	11,7	11,0	11,6	11,3	12,8	12,8	12,1
в крестьянском (фермерском) хозяйстве	6,3	6,9	6,6	8,4	9,3	8,4	3,9	4,1	4,7

продолжение

	Всего			в том числе					
				мужчины			женщины		
	2004	2005	2006	2004	2005	2006	2004	2005	2006
Самостоятельно занятые	37,8	36,1	35,5	35,9	34,1	34,3	39,8	38,2	36,7
в том числе:									
работодатели	3,0	3,4	4,2	4,5	5,4	5,8	1,6	1,6	2,6
самостоятельные работники	91,7	92,6	91,5	89,8	89,8	89,3	93,5	95,3	93,6
члены производственного кооператива	2,1	1,3	1,2	2,8	1,8	1,6	1,5	0,8	0,7
неоплачиваемые работники семейных предприятий	3,1	2,7	3,2	2,9	3,1	3,3	3,3	2,3	3,1
Занятое население - всего	100	100	100	51,8	51,8	51,4	48,2	48,2	48,6
Наемные работники	100	100	100	53,3	53,5	52,4	46,7	46,5	47,6
в том числе занятые:									
в государственной организации	100	100	100	42,0	41,4	40,5	58,0	58,6	59,5
в негосударственной организации	100	100	100	62,4	62,0	60,1	37,6	38,0	39,9
у физических лиц	100	100	100	49,5	50,9	50,6	50,5	49,1	49,4
в крестьянском (фермерском) хозяйстве	100	100	100	71,2	72,5	66,2	28,8	27,5	33,8
Самостоятельно занятые	100	100	100	49,2	49,0	49,8	50,8	51,0	50,2
в том числе:									
работодатели	100	100	100	73,1	76,8	69,0	26,9	23,2	31,0
самостоятельные работники	100	100	100	48,2	47,5	48,6	51,8	52,5	51,4
члены производственного кооператива	100	100	100	63,8	69,2	68,9	36,2	30,8	31,1
неоплачиваемые работники семейных предприятий	100	100	100	45,7	55,6	51,6	54,3	44,4	48,4

Структура занятого населения по статусу занятости населения в 2006 году

в процентах

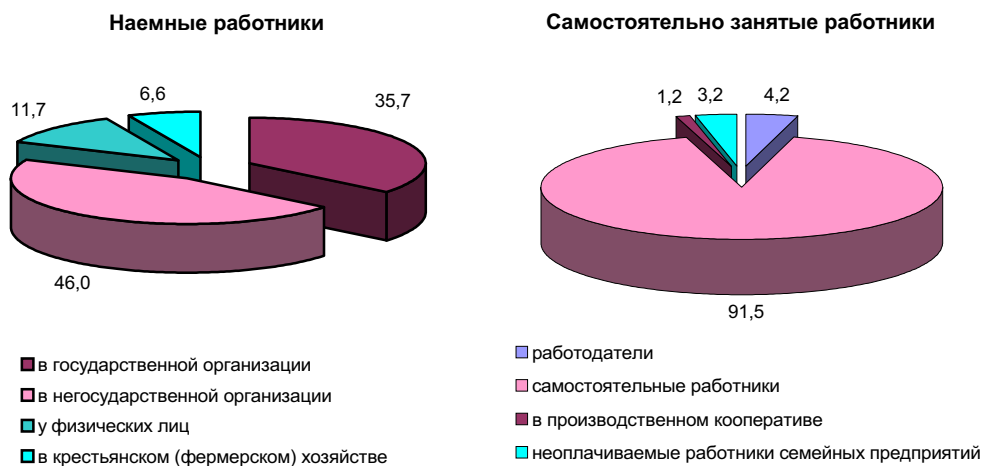

Занятое население по статусу занятости и возрастным группам

тысяч человек

	Всего			в том числе в возрасте, лет					
				15			16-24		
	2004	2005	2006	2004	2005	2006	2004	2005	2006
Занятое население - всего	7181,8	7261,0	7403,5	15,5	23,1	20,8	1135,5	1166,1	1203,3
Наемные работники	4469,9	4640,5	4776,6	0,4	1,0	0,8	570,3	576,7	619,7
в том числе занятые:									
в государственной организации	1776,4	1779,0	1705,7	-	-	-	160,5	162,9	164,2
в негосударственной организации	1884,1	1977,7	2196,1	-	0,1	0,2	231,8	234,7	267,6
у физических лиц	529,7	564,4	558,5	0,2	0,6	0,5	115,6	114,5	123,2

продолжение

	Всего			в том числе в возрасте, лет					
				15			16-24		
	2004	2005	2006	2004	2005	2006	2004	2005	2006
в крестьянском (фермерском) хозяйстве	279,6	319,5	316,2	0,2	0,4	0,1	62,4	64,6	64,7
Самостоятельно занятые	2711,9	2620,4	2626,9	15,1	22,0	20,0	565,2	589,3	583,7
в том числе:									
работодатели	82,3	89,6	109,1	-	-	-	6,0	3,7	6,4
самостоятельные работники	2487,4	2427,0	2402,8	14,9	21,7	20,0	513,6	554,3	550,5
члены производственного кооператива	58,1	33,2	30,6	-	0,2	-	13,2	6,4	7,7
неоплачиваемые работники семейных предприятий	84,0	70,7	84,3	0,1	0,2	0,1	32,4	24,9	19,1

продолжение

	в том числе в возрасте, лет								
	25-34			35-44			45-54		
	2004	2005	2006	2004	2005	2006	2004	2005	2006
Занятое население - всего	2091,2	2102,3	2111,4	1877,3	1832,9	1790,8	1481,4	1566,1	1664,2
Наемные работники	1368,2	1412,5	1416,9	1248,2	1258,5	1231,7	1018,5	1091,7	1168,6
в том числе занятые:									
в государственной организации	556,9	553,7	499,0	520,2	508,5	485,8	421,7	430,2	427,4
в негосударственной организации	559,5	580,1	659,0	528,4	542,9	546,3	449,4	486,9	560,4
у физических лиц	167,5	182,8	165,7	135,1	137,3	133,2	93,4	105,4	110,1
в крестьянском (фермерском) хозяйстве	84,4	95,9	93,2	64,5	69,8	66,3	54,0	69,1	70,7
Самостоятельно занятые	723,0	689,8	694,5	629,2	574,3	559,2	462,9	474,4	495,6
в том числе:									
работодатели	20,6	22,2	30,5	27,0	30,2	32,0	19,8	23,6	29,2
самостоятельные работники	662,8	636,6	624,1	570,3	521,8	501,0	424,0	437,0	449,5
члены производственного кооператива	17,3	10,3	9,1	13,5	8,5	8,0	10,6	6,3	3,9
неоплачиваемые работники семейных предприятий	22,2	20,8	30,8	18,4	13,7	18,1	8,5	7,6	13,0

продолжение

	в том числе в возрасте, лет					
	55-64			65 и старше		
	2004	2005	2006	2004	2005	2006
Занятое население - всего	473,3	483,4	522,0	107,6	87,1	90,9
Наемные работники	253,5	289,0	327,3	10,7	11,0	11,8
в том числе занятые:						
в государственной организации	113,5	119,7	125,7	3,6	4,0	3,7
в негосударственной организации	110,6	128,5	156,3	4,5	4,5	6,2
у физических лиц	16,7	22,7	24,8	1,3	1,1	1,1
в крестьянском (фермерском) хозяйстве	12,8	18,2	20,4	1,4	1,5	0,9
Самостоятельно занятые	219,8	194,4	194,7	96,8	76,1	79,1
в том числе:						
работодатели	7,5	9,2	9,1	1,3	0,7	2,0
самостоятельные работники	206,8	180,3	181,3	95,0	75,3	76,4
члены производственного кооператива	3,2	1,5	1,5	0,4	-	0,3
неоплачиваемые работники семейных предприятий	2,3	3,5	2,8	0,1	0,0	0,4

Структура занятого населения по статусу занятости и возрастным группам

в процентах

	Всего			в том числе в возрасте, лет					
				15			16-24		
	2004	2005	2006	2004	2005	2006	2004	2005	2006
Занятое население - всего	100	100	100	100	100	100	100	100	100
Наемные работники	62,2	63,9	64,5	2,7	4,4	3,6	50,2	49,5	51,5
в том числе занятые:									
в государственной организации	39,7	38,3	35,7	-	-	-	28,2	28,3	26,5
в негосударственной организации	42,2	42,6	46,0	-	4,9	24,8	40,6	40,7	43,2
у физических лиц	11,9	12,2	11,7	50,1	59,4	66,7	20,3	19,9	19,9
в крестьянском (фермерском) хозяйстве	6,3	6,9	6,6	49,9	35,7	8,5	10,9	11,2	10,4
Самостоятельно занятые	37,8	36,1	35,5	97,3	95,6	96,4	49,8	50,5	48,5
в том числе:									
работодатели	3,0	3,4	4,2	-	-	-	1,1	0,6	1,1
самостоятельные работники	91,7	92,6	91,5	99,2	98,3	99,7	90,9	94,1	94,3
члены производственного кооператива	2,1	1,3	1,2	-	1,0	-	2,3	1,1	1,3
неоплачиваемые работники семейных предприятий	3,1	2,7	3,2	0,8	0,7	0,3	5,7	4,2	3,3
Занятое население - всего	100	100	100	0,2	0,3	0,3	15,8	16,1	16,3
Наемные работники	100	100	100	0,0	0,0	0,0	12,8	12,4	13,0
в том числе занятые:									
в государственной организации	100	100	100	-	-	-	9,0	9,2	9,6
в негосударственной организации	100	100	100	-	0,0	0,0	12,3	11,9	12,2
у физических лиц	100	100	100	0,0	0,1	0,1	21,8	20,3	22,1
в крестьянском (фермерском) хозяйстве	100	100	100	0,1	0,1	0,0	22,3	20,2	20,5
Самостоятельно занятые	100	100	100	0,6	0,8	0,8	20,8	22,5	22,2
в том числе:									
работодатели	100	100	100	-	-	-	7,3	4,1	5,8
самостоятельные работники	100	100	100	0,6	0,9	0,8	20,6	22,8	22,9
члены производственного кооператива	100	100	100	-	0,7	-	22,6	19,3	25,3
неоплачиваемые работники семейных предприятий	100	100	100	0,1	0,2	0,1	38,6	35,3	22,7

продолжение

	в том числе в возрасте, лет								
	25-34			35-44			45-54		
	2004	2005	2006	2004	2005	2006	2004	2005	2006
Занятое население - всего	100	100	100	100	100	100	100	100	100
Наемные работники	65,4	67,2	67,1	66,5	68,7	68,8	68,8	69,7	70,2
в том числе занятые:									
в государственной организации	40,7	39,2	35,2	41,7	40,4	39,4	41,4	39,4	36,6
в негосударственной организации	40,9	41,1	46,5	42,3	43,1	44,4	44,1	44,6	48,0
у физических лиц	12,2	12,9	11,7	10,8	10,9	10,8	9,2	9,7	9,4
в крестьянском (фермерском) хозяйстве	6,2	6,8	6,6	5,2	5,5	5,4	5,3	6,3	6,0
Самостоятельно занятые	34,6	32,8	32,9	33,5	31,3	31,2	31,2	30,3	29,8
в том числе:									
работодатели	2,9	3,2	4,4	4,3	5,3	5,7	4,3	5,0	5,9
самостоятельные работники	91,7	92,3	89,9	90,6	90,9	89,6	91,6	92,1	90,7
члены производственного кооператива	2,4	1,5	1,3	2,1	1,5	1,4	2,3	1,3	0,8

продолжение

	в том числе в возрасте, лет								
	25-34			35-44			45-54		
	2004	2005	2006	2004	2005	2006	2004	2005	2006
неоплачиваемые работники семейных предприятий	3,1	3,0	4,4	2,9	2,4	3,2	1,8	1,6	2,6
Занятое население - всего	29,1	29,0	28,5	26,1	25,2	24,2	20,6	21,6	22,5
Наемные работники	30,6	30,4	29,7	27,9	27,1	25,8	22,8	23,5	24,5
в том числе занятые:									
в государственной организации	31,3	31,1	29,3	29,3	28,6	28,5	23,7	24,2	25,1
в негосударственной организации	29,7	29,3	30,0	28,0	27,5	24,9	23,9	24,6	25,5
у физических лиц	31,6	32,4	29,7	25,5	24,3	23,8	17,6	18,7	19,7
в крестьянском (фермерском) хозяйстве	30,2	30,0	29,5	23,1	21,9	21,0	19,3	21,6	22,4
Самостоятельно занятые	26,7	26,3	26,4	23,2	21,9	21,3	17,1	18,1	18,9
в том числе:									
работодатели	25,1	24,8	27,9	32,8	33,7	29,4	24,1	26,3	26,8
самостоятельные работники	26,6	26,2	26,0	22,9	21,5	20,9	17,0	18,0	18,7
члены производственного кооператива	29,8	30,9	29,8	23,2	25,7	26,2	18,2	18,9	12,6
неоплачиваемые работники семейных предприятий	26,5	29,4	36,5	21,9	19,4	21,5	10,1	10,8	15,5

продолжение

	в том числе в возрасте, лет					
	55-64			65 и старше		
	2004	2005	2006	2004	2005	2006
Занятое население - всего	100	100	100	100	100	100
Наемные работники	53,6	59,8	62,7	10,0	12,6	13,0
в том числе занятые:						
в государственной организации	44,8	41,4	38,4	33,5	36,1	31,1
в негосударственной организации	43,6	44,5	47,8	41,8	40,7	52,6
у физических лиц	6,6	7,8	7,6	12,1	9,7	9,1
в крестьянском (фермерском) хозяйстве	5,0	6,3	6,2	12,7	13,5	7,2
Самостоятельно занятые	46,4	40,2	37,3	90,0	87,4	87,0
в том числе:						
работодатели	3,4	4,7	4,7	1,4	1,0	2,5
самостоятельные работники	94,1	92,7	93,1	98,1	99,0	96,6
члены производственного кооператива	1,4	0,8	0,8	0,5	-	0,4
неоплачиваемые работники семейных предприятий	1,0	1,8	1,4	0,1	0,1	0,5
Занятое население - всего	6,6	6,7	7,1	1,5	1,2	1,2
Наемные работники	5,7	6,2	6,9	0,2	0,2	0,2
в том числе занятые:						
в государственной организации	6,4	6,7	7,4	0,2	0,2	0,2
в негосударственной организации	5,9	6,5	7,1	0,2	0,2	0,3
у физических лиц	3,1	4,0	4,4	0,2	0,2	0,2
в крестьянском (фермерском) хозяйстве	4,6	5,7	6,5	0,5	0,5	0,3
Самостоятельно занятые	8,1	7,4	7,4	3,6	2,9	3,0
в том числе:						
работодатели	9,1	10,3	8,3	1,6	0,8	1,8
самостоятельные работники	8,3	7,4	7,5	3,8	3,1	3,2
члены производственного кооператива	5,5	4,5	5,1	0,8	-	1,0
неоплачиваемые работники семейных предприятий	2,7	4,9	3,3	0,1	0,1	0,5

Структура занятого населения по уровню образования

в процентах

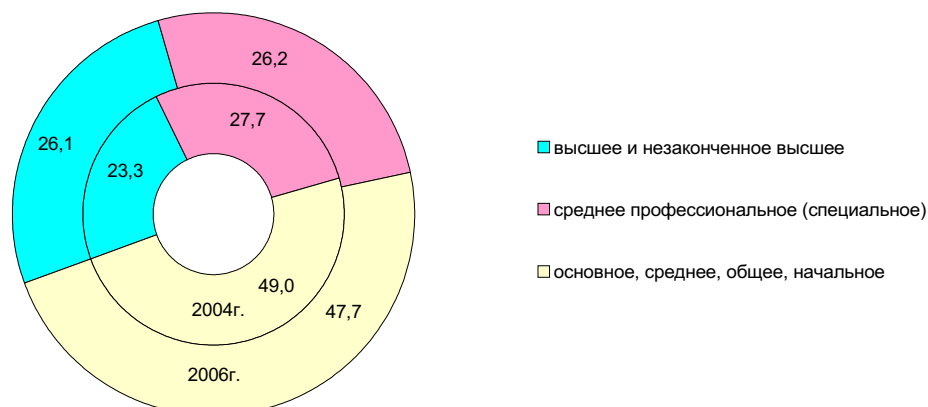

Занятое население по статусу занятости и уровню образования

тысяч человек

	Всего			из них имеющее образование					
				высшее			незаконченное высшее		
	2004	2005	2006	2004	2005	2006	2004	2005	2006
Занятое население - всего	7181,8	7261,0	7403,5	1452,0	1575,4	1679,3	219,5	237,9	252,4
Наемные работники	4469,9	4640,5	4776,6	1228,6	1368,7	1460,3	151,4	170,9	174,7
в том числе занятые:									
в государственной организации	1776,4	1779,0	1705,7	754,0	804,4	777,8	74,2	74,5	62,6
в негосударственной организации	1884,1	1977,7	2196,1	414,9	488,1	612,5	58,3	70,9	81,6
у физических лиц	529,7	564,4	558,5	49,5	55,2	51,8	15,6	20,5	24,5
в крестьянском (фермерском) хозяйстве	279,6	319,5	316,2	10,1	20,9	18,3	3,3	5,0	6,0
Самостоятельно занятые	2711,9	2620,4	2626,9	223,4	206,7	219,0	68,1	67,0	77,7
в том числе:									
работодатели	82,3	89,6	109,1	29,4	28,1	43,9	3,7	3,3	3,8
самостоятельные работники	2487,4	2427,0	2402,8	185,7	171,9	167,9	63,4	62,6	73,0
члены производственного кооператива	58,1	33,2	30,6	3,9	2,9	3,4	0,5	0,4	0,4
неоплачиваемые работники семейных предприятий	84,0	70,7	84,3	4,4	3,9	3,8	0,6	0,7	0,5

продолжение

	из них имеющее образование								
	среднее профессиональное (специальное)			начальное профессиональное			среднее общее		
	2004	2005	2006	2004	2005	2006	2004	2005	2006
Занятое население - всего	1991,3	1975,6	1940,5	900,5	868,4	912,6	2197,5	2204,2	2229,3
Наемные работники	1440,9	1444,3	1433,9	571,2	558,8	605,2	955,8	985,7	983,8
в том числе занятые:									
в государственной организации	557,0	530,1	499,9	152,2	130,7	132,8	215,9	214,8	205,4
в негосударственной организации	683,4	699,4	731,2	291,8	300,1	347,8	382,8	374,9	376,4
у физических лиц	160,1	165,2	157,7	91,5	91,7	93,9	184,0	208,2	203,6
в крестьянском (фермерском) хозяйстве	40,4	49,6	45,2	35,8	36,3	30,8	173,1	187,9	198,3
Самостоятельно занятые	550,4	531,3	506,6	329,2	309,6	307,4	1241,7	1218,5	1245,5
в том числе:									
работодатели	21,5	27,1	36,0	9,9	14,2	15,4	16,2	16,6	9,5
самостоятельные работники	510,2	491,7	458,6	307,7	286,9	282,5	1127,8	1130,5	1154,9
члены производственного кооператива	9,7	4,7	3,4	5,1	3,6	2,4	36,6	19,3	20,1
неоплачиваемые работники семейных предприятий	9,1	7,7	8,6	6,5	4,9	7,1	61,1	52,1	61,0

продолжение

	из них имеющее образование					
	основное общее			начальное общее		
	2004	2005	2006	2004	2005	2006
Занятое население - всего	327,1	329,1	329,2	93,8	70,4	60,2
Наемные работники	107,0	100,0	109,0	15,0	12,1	9,7
в том числе занятые:						
в государственной организации	20,7	21,6	24,1	2,5	2,8	3,2
в негосударственной организации	45,9	41,0	44,6	7,0	3,3	2,1
у физических лиц	25,7	20,9	24,5	3,2	2,7	2,6
в крестьянском (фермерском) хозяйстве	14,7	16,5	15,9	2,2	3,3	1,8
Самостоятельно занятые	220,1	229,1	220,2	78,8	58,3	50,5
в том числе:						
работодатели	0,8	0,3	0,2	0,8	-	0,5
самостоятельные работники	215,2	225,1	217,3	77,5	58,2	48,6
члены производственного кооператива	1,9	2,3	0,7	0,4	0,1	0,1
неоплачиваемые работники семейных предприятий	2,2	1,4	2,1	0,1	-	1,2

Структура занятого населения по статусу занятости и уровню образования

в процентах

	Всего			из них имеющее образование					
				высшее			незаконченное высшее		
	2004	2005	2006	2004	2005	2006	2004	2005	2006
Занятое население - всего	100	100	100	100	100	100	100	100	100
Наемные работники	62,2	63,9	64,5	84,6	86,9	87,0	69,0	71,8	69,2
в том числе занятые:									
в государственной организации	39,7	38,3	35,7	61,4	58,8	53,3	49,0	43,6	35,8
в негосударственной организации	42,2	42,6	46,0	33,8	35,7	41,9	38,5	41,5	46,7
у физических лиц	11,9	12,2	11,7	4,0	4,0	3,5	10,3	12,0	14,0
в крестьянском (фермерском) хозяйстве	6,3	6,9	6,6	0,8	1,5	1,3	2,2	3,0	3,4
Самостоятельно занятые	37,8	36,1	35,5	15,4	13,1	13,0	31,0	28,2	30,8
в том числе:									
работодатели	3,0	3,4	4,2	13,2	13,6	20,0	5,4	5,0	4,8
самостоятельные работники	91,7	92,6	91,5	83,1	83,1	76,7	93,0	93,4	93,9
члены производственного кооператива	2,1	1,3	1,2	1,8	1,4	1,5	0,8	0,5	0,6
неоплачиваемые работники семейных предприятий	3,1	2,7	3,2	2,0	1,9	1,7	0,8	1,1	0,7
Занятое население - всего	100	100	100	20,2	21,7	22,7	3,1	3,3	3,4
Наемные работники	100	100	100	27,5	29,5	30,6	3,4	3,7	3,7
в том числе занятые:									
в государственной организации	100	100	100	42,4	45,2	45,6	4,2	4,2	3,7
в негосударственной организации	100	100	100	22,0	24,7	27,9	3,1	3,6	3,7
у физических лиц	100	100	100	9,4	9,8	9,3	3,0	3,6	4,4
в крестьянском (фермерском) хозяйстве	100	100	100	3,6	6,5	5,8	1,2	1,6	1,9
Самостоятельно занятые	100	100	100	8,2	7,9	8,3	2,5	2,6	3,0
в том числе:									
работодатели	100	100	100	35,8	31,4	40,2	4,5	3,7	3,4
самостоятельные работники	100	100	100	7,5	7,1	7,0	2,5	2,6	3,0
члены производственного кооператива	100	100	100	6,7	8,6	11,1	0,9	1,1	1,4
неоплачиваемые работники семейных предприятий	100	100	100	5,2	5,5	4,5	0,7	1,1	0,6

продолжение

	из них имеющее образование								
	среднее профессиональное (специальное)			начальное профессиональное			среднее общее		
	2004	2005	2006	2004	2005	2006	2004	2005	2006
Занятое население - всего	100	100	100	100	100	100	100	100	100
Наемные работники	72,4	73,1	73,9	63,4	64,4	66,3	43,5	44,7	44,1
в том числе занятые:									
в государственной организации	38,7	36,7	34,9	26,6	23,4	21,9	22,6	21,8	20,9
в негосударственной организации	47,4	48,4	51,0	51,1	53,7	57,5	40,1	38,0	38,3
у физических лиц	11,1	11,4	11,0	16,0	16,4	15,5	19,3	21,1	20,7
в крестьянском (фермерском) хозяйстве	2,8	3,4	3,2	6,3	6,5	5,1	18,1	19,1	20,2
Самостоятельно занятые	27,6	26,9	26,1	36,6	35,6	33,7	56,5	55,3	55,9
в том числе:									
работодатели	3,9	5,1	7,1	3,0	4,6	5,0	1,3	1,4	0,8
самостоятельные работники	92,7	92,6	90,5	93,5	92,7	91,9	90,8	92,8	92,7
члены производственного кооператива	1,8	0,9	0,7	1,6	1,2	0,8	2,9	1,6	1,6
неоплачиваемые работники семейных предприятий	1,6	1,4	1,7	2,0	1,6	2,3	4,9	4,3	4,9
Занятое население - всего	27,7	27,2	26,2	12,5	12,0	12,3	30,6	30,4	30,1
Наемные работники	32,2	31,1	30,0	12,8	12,0	12,7	21,4	21,2	20,6
в том числе занятые:									
в государственной организации	31,4	29,8	29,3	8,6	7,3	7,8	12,2	12,1	12,0
в негосударственной организации	36,3	35,4	33,3	15,5	15,2	15,8	20,3	19,0	17,1
у физических лиц	30,2	29,3	28,2	17,3	16,2	16,8	34,7	36,9	36,5
в крестьянском (фермерском) хозяйстве	14,5	15,5	14,3	12,8	11,4	9,7	61,9	58,8	62,7
Самостоятельно занятые	20,3	20,3	19,3	12,1	11,8	11,7	45,8	46,5	47,4
в том числе:									
работодатели	26,1	30,3	32,9	12,0	15,8	14,1	19,7	18,5	8,7
самостоятельные работники	20,5	20,3	19,1	12,4	11,8	11,8	45,3	46,6	48,1
члены производственного кооператива	16,7	14,3	11,2	8,8	10,7	7,9	62,9	58,1	65,7
неоплачиваемые работники семейных предприятий	10,8	10,9	10,2	7,8	6,9	8,4	72,8	73,7	72,4

продолжение

	из них имеющее образование					
	основное общее			начальное общее		
	2004	2005	2006	2004	2005	2006
Занятое население - всего	100	100	100	100	100	100
Наемные работники	32,7	30,4	33,1	16,0	17,1	16,2
в том числе занятые:						
в государственной организации	19,3	21,6	22,1	16,7	23,1	32,7
в негосударственной организации	42,9	41,0	40,9	46,9	27,0	21,4
у физических лиц	24,0	20,9	22,5	21,4	22,3	27,1
в крестьянском (фермерском) хозяйстве	13,8	16,5	14,6	15,0	27,5	18,7
Самостоятельно занятые	67,3	69,6	66,9	84,0	82,9	83,8
в том числе:						
работодатели	0,4	0,1	0,1	1,0	-	1,0
самостоятельные работники	97,8	98,3	98,7	98,4	99,7	96,3
члены производственного кооператива	0,9	1,0	0,3	0,5	0,3	0,2
неоплачиваемые работники семейных предприятий	1,0	0,6	0,9	0,2	-	2,5
Занятое население - всего	4,6	4,5	4,4	1,3	1,0	0,8
Наемные работники	2,4	2,2	2,3	0,3	0,3	0,2
в том числе занятые:						

продолжение

	из них имеющее образование					
	основное общее			начальное общее		
	2004	2005	2006	2004	2005	2006
в государственной организации	1,2	1,2	1,4	0,1	0,2	0,2
в негосударственной организации	2,4	2,1	2,0	0,4	0,2	0,1
у физических лиц	4,9	3,7	4,4	0,6	0,5	0,5
в крестьянском (фермерском) хозяйстве	5,3	5,2	5,0	0,8	1,0	0,6
Самостоятельно занятые	8,1	8,7	8,4	2,9	2,2	1,9
в том числе:						
работодатели	1,0	0,4	0,2	1,0	-	0,5
самостоятельные работники	8,7	9,3	9,0	3,1	2,4	2,0
члены производственного кооператива	3,3	6,8	2,2	0,6	0,4	0,4
неоплачиваемые работники семейных предприятий	2,6	2,0	2,4	0,2	-	1,5

2.5. ЗАНЯТОЕ НАСЕЛЕНИЕ ПО СЕКТОРАМ ЭКОНОМИКИ И ВИДАМ ЭКОНОМИЧЕСКОЙ ДЕЯТЕЛЬНОСТИ

Занятое население по секторам экономики

тысяч человек

	Всего			в том числе					
				мужчины			женщины		
	2004	2005	2006	2004	2005	2006	2004	2005	2006
Занятое население - всего	7181,8	7261,0	7403,5	3718,5	3764,4	3808,9	3463,3	3496,5	3594,5
в том числе:									
Сельское, лесное и рыбное хозяйство	2405,9	2353,0	2334,7	1298,8	1258,0	1250,2	1107,1	1095,0	1084,5
Промышленность и строительство	1250,3	1307,3	1365,3	889,7	925,9	949,1	360,6	381,5	416,1
Сфера услуг	3525,6	3600,6	3703,5	1530,0	1580,5	1609,6	1995,6	2020,1	2093,9

Структура занятого населения по секторам экономики

в процентах

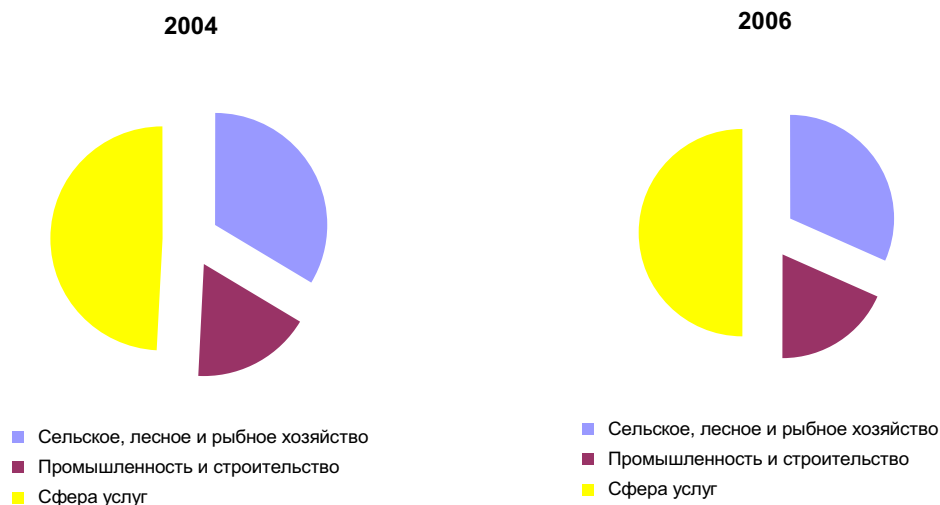

Структура занятого населения по секторам экономики

в процентах

	Всего			в том числе					
				мужчины			женщины		
	2004	2005	2006	2004	2005	2006	2004	2005	2006
Занятое население - всего	100	100	100	100	100	100	100	100	100
в том числе:									
Сельское, лесное и рыбное хозяйство	33,5	32,4	31,5	34,9	33,4	32,8	32,0	31,3	30,2
Промышленность и строительство	17,4	18,0	18,4	23,9	24,6	24,9	10,4	10,9	11,6
Сфера услуг	49,1	49,6	50,0	41,1	42,0	42,3	57,6	57,8	58,3
Занятое население - всего	100	100	100	51,8	51,8	51,4	48,2	48,2	48,6
в том числе:									
Сельское, лесное и рыбное хозяйство	100	100	100	54,0	53,5	53,5	46,0	46,5	46,5
Промышленность и строительство	100	100	100	71,2	70,8	69,5	28,8	29,2	30,5
Сфера услуг	100	100	100	43,4	43,9	43,5	56,6	56,1	56,5

Занятое население по видам экономической деятельности

тысяч человек

	Всего			в том числе					
				мужчины			женщины		
	2004	2005	2006	2004	2005	2006	2004	2005	2006
Занятое население - всего	7181,8	7261,0	7403,5	3718,5	3764,4	3808,9	3463,3	3496,5	3594,5
в том числе:									
Сельское хозяйство, охота и лесное хозяйство	2387,9	2335,7	2318,3	1283,1	1243,6	1238,3	1104,8	1092,1	1080,1
Рыболовство, рыбоводство	18,1	17,3	16,4	15,8	14,5	11,9	2,3	2,9	4,5
Промышленность	869,6	891,8	904,5	587,0	597,2	601,8	282,6	294,6	302,7
в том числе:									
горнодобывающая	186,0	184,3	186,8	146,1	139,3	133,0	39,9	45,0	53,7
обрабатывающая	519,8	540,5	554,8	330,8	343,4	352,3	189,0	197,1	202,5
производство и распределение электроэнергии, газа и воды	163,8	167,1	162,9	110,1	114,5	116,4	53,7	52,5	46,5
Строительство	380,7	415,5	460,8	302,7	328,7	347,4	78,0	86,8	113,4
Торговля; ремонт автомобилей, бытовых изделий и предметов личного пользования	1058,7	1038,5	1066,5	422,5	423,1	425,2	636,3	615,3	641,3
Гостиницы и рестораны	82,0	87,2	90,7	22,2	21,6	25,0	59,8	65,6	65,8
Транспорт и связь	519,7	529,0	538,5	389,9	403,0	400,3	129,8	126,0	138,2
Финансовая деятельность	60,7	66,5	73,8	24,0	24,3	27,8	36,8	42,2	45,9
Операции с недвижимым имуществом, аренда и предоставление услуг									
потребителям	233,6	291,9	319,0	120,4	158,4	168,3	113,2	133,5	150,7
Государственное управление	334,7	330,4	335,4	192,2	195,4	193,2	142,6	135,0	142,2
Образование	666,2	689,5	720,5	179,1	181,4	190,2	487,1	508,2	530,2
Здравоохранение и предоставление социальных услуг	318,7	328,2	331,5	65,1	65,2	79,1	253,7	263,0	252,4
Предоставление коммунальных, социальных и персональных услуг	201,3	203,0	198,2	94,4	96,0	93,0	106,9	107,0	105,2
Предоставление услуг по ведению хозяйства	49,4	36,3	29,2	20,4	12,2	7,3	29,0	24,1	21,8

Изменение занятого населения по видам экономической деятельности

в процентах к предыдущему году

	Всего			в том числе					
				мужчины			женщины		
	2004	2005	2006	2004	2005	2006	2004	2005	2006
Занятое население - всего	102,8	101,1	102,0	102,8	101,2	101,2	102,9	101,0	102,8
в том числе:									
Сельское хозяйство, охота и лесное хозяйство	97,6	97,8	99,3	98,5	96,9	99,6	96,6	98,9	98,9
Рыболовство, рыбоводство	114,4	96,0	94,7	108,4	91,6	82,7	186,0	126,2	155,4
Промышленность	101,7	102,6	101,4	101,3	101,7	100,8	102,5	104,2	102,8
в том числе:									
горнодобывающая	102,4	99,1	101,4	103,3	95,4	95,5	99,1	112,6	119,5
обрабатывающая	102,6	104,0	102,6	104,6	103,8	102,6	99,5	104,3	102,7
производство и распределение электроэнергии, газа и воды	98,0	102,0	97,5	90,4	104,0	101,6	118,5	97,9	88,5
Строительство	115,5	109,1	110,9	115,3	108,6	105,7	116,5	111,4	130,6
Торговля; ремонт автомобилей, бытовых изделий и предметов личного пользования	104,3	98,1	102,7	103,1	100,2	100,5	105,1	96,7	104,2
Гостиницы и рестораны	116,8	106,4	104,0	120,4	97,4	115,4	115,5	109,8	100,2
Транспорт и связь	103,1	101,8	101,8	101,5	103,4	99,3	108,5	97,0	109,7
Финансовая деятельность	113,5	109,5	111,0	126,7	101,3	114,6	106,3	114,8	108,9
Операции с недвижимым имуществом, аренда и предоставление услуг	112,8	125,0	109,3	105,7	131,6	106,3	121,4	117,9	112,9
Государственное управление	105,2	98,7	101,5	101,7	101,7	98,9	110,3	94,7	105,4
Образование	105,6	103,5	104,5	109,8	101,3	104,9	104,1	104,3	104,3
Здравоохранение и предоставление социальных услуг	106,3	103,0	101,0	108,7	100,1	121,4	105,8	103,7	96,0
Предоставление коммунальных, социальных и персональных услуг	102,5	100,8	97,7	105,4	101,7	96,9	100,1	100,1	98,4
Предоставление услуг по ведению хозяйства	116,1	73,4	80,4	172,6	59,6	60,3	94,4	83,2	90,5

Структура занятого населения по видам экономической деятельности

в процентах

	Всего			в том числе					
				мужчины			женщины		
	2004	2005	2006	2004	2005	2006	2004	2005	2006
Занятое население - всего	100	100	100	100	100	100	100	100	100
в том числе:									
Сельское хозяйство, охота и лесное хозяйство	33,2	32,2	31,3	34,5	33,0	32,5	31,9	31,2	30,0
Рыболовство, рыбоводство	0,3	0,2	0,2	0,4	0,4	0,3	0,1	0,1	0,1
Промышленность	12,1	12,3	12,2	15,8	15,9	15,8	8,2	8,4	8,4
в том числе:									
горнодобывающая	21,4	20,7	20,6	24,9	23,3	22,1	14,1	15,3	17,8
обрабатывающая	59,8	60,6	61,3	56,4	57,5	58,5	66,9	66,9	66,9
производство и распределение электроэнергии, газа и воды	18,8	18,7	18,0	18,8	19,2	19,3	19,0	17,8	15,4
Строительство	5,3	5,7	6,2	8,1	8,7	9,1	2,3	2,5	3,2
Торговля; ремонт автомобилей, бытовых изделий и предметов личного пользования	14,7	14,3	14,4	11,4	11,2	11,2	18,4	17,6	17,8
Гостиницы и рестораны	1,1	1,2	1,2	0,6	0,6	0,7	1,7	1,9	1,8
Транспорт и связь	7,2	7,3	7,3	10,5	10,7	10,5	3,7	3,6	3,8
Финансовая деятельность	0,8	0,9	1,0	0,6	0,6	0,7	1,1	1,2	1,3
Операции с недвижимым имуществом, аренда и предоставление услуг	3,3	4,0	4,3	3,2	4,2	4,4	3,3	3,8	4,2
Государственное управление	4,7	4,5	4,5	5,2	5,2	5,1	4,1	3,9	4,0
Образование	9,3	9,5	9,7	4,8	4,8	5,0	14,1	14,5	14,8
Здравоохранение и предоставление социальных услуг	4,4	4,5	4,5	1,7	1,7	2,1	7,3	7,5	7,0

продолжение

	Всего			в том числе					
				мужчины			женщины		
	2004	2005	2006	2004	2005	2006	2004	2005	2006
Предоставление коммуналь- ных, социальных и персо- нальных услуг	2,8	2,8	2,7	2,5	2,6	2,4	3,1	3,1	2,9
Предоставление услуг по ведению домашнего хозяйства	0,7	0,5	0,4	0,5	0,3	0,2	0,8	0,7	0,6
Занятое население - всего	100	100	100	51,8	51,8	51,4	48,2	48,2	48,6
в том числе:									
Сельское хозяйство, охота и лесное хозяйство	100	100	100	53,7	53,2	53,4	46,3	46,8	46,6
Рыболовство, рыбоводство	100	100	100	87,4	83,4	72,8	12,6	16,6	27,2
Промышленность	100	100	100	67,5	67,0	66,5	32,5	33,0	33,5
в том числе:									
горнодобывающая	100	100	100	78,5	75,6	71,2	21,5	24,4	28,8
обрабатывающая	100	100	100	63,6	63,5	63,5	36,4	36,5	36,5
производство и распределение электроэнергии, газа и воды	100	100	100	67,2	68,6	71,5	32,8	31,4	28,5
Строительство	100	100	100	79,5	79,1	75,4	20,5	20,9	24,6
Торговля; ремонт автомобилей, бытовых изделий и предметов личного пользования	100	100	100	39,9	40,7	39,9	60,1	59,3	60,1
Гостиницы и рестораны	100	100	100	27,1	24,8	27,5	72,9	75,2	72,5
Транспорт и связь	100	100	100	75,0	76,2	74,3	25,0	23,8	25,7
Финансовая деятельность	100	100	100	39,5	36,5	37,7	60,5	63,5	62,3
Операции с недвижимым имуществом, аренда и предоставление услуг									
потребителям	100	100	100	51,5	54,3	52,8	48,5	45,7	47,2
Государственное управление	100	100	100	57,4	59,1	57,6	42,6	40,9	42,4
Образование	100	100	100	26,9	26,3	26,4	73,1	73,7	73,6
Здравоохранение и предос- тавление социальных услуг	100	100	100	20,4	19,9	23,9	79,6	80,1	76,1
Предоставление коммуналь- ных, социальных и персональ- ных услуг	100	100	100	46,9	47,3	46,9	53,1	52,7	53,1
Предоставление услуг по ведению домашнего хозяйства	100	100	100	41,3	33,5	25,2	58,7	66,5	74,8

Занятое население по видам экономической деятельности и возрастным группам

тысяч человек

	Всего			в том числе в возрасте, лет					
				15			16-24		
	2004	2005	2006	2004	2005	2006	2004	2005	2006
Занятое население - всего	7181,8	7261,0	7403,5	15,5	23,1	20,8	1135,5	1166,1	1203,3
в том числе:									
Сельское хозяйство, охота и лесное хозяйство	2387,9	2335,7	2318,3	13,0	16,4	16,2	526,9	523,2	540,2
Рыболовство, рыбоводство	18,1	17,3	16,4	0,0	-	0,2	4,1	3,7	3,9
Промышленность	869,6	891,8	904,5	-	-	-	87,7	102,3	96,4
в том числе:									
горнодобывающая	186,0	184,3	186,8	-	-	-	17,9	21,4	20,7
обрабатывающая	519,8	540,5	554,8	-	-	-	56,8	67,0	59,4
производство и распределение электроэнергии, газа и воды	163,8	167,1	162,9	-	-	-	13,1	13,9	16,3
Строительство	380,7	415,5	460,8	0,1	-	0,5	59,8	64,0	71,9
Торговля; ремонт автомобилей, бытовых изделий и предметов личного пользования	1058,7	1038,5	1066,5	2,3	6,7	3,7	187,2	201,5	204,8
Гостиницы и рестораны	82,0	87,2	90,7	-	-	-	18,0	18,8	19,6
Транспорт и связь	519,7	529,0	538,5	-	-	-	48,8	51,8	56,0
Финансовая деятельность	60,7	66,5	73,8	-	-	-	8,7	9,7	9,7
Операции с недвижимым имуществом, аренда и предоставление услуг									
потребителям	233,6	291,9	319,0	-	-	-	25,2	34,1	37,0

продолжение

	Всего			в том числе в возрасте, лет					
				15			16-24		
	2004	2005	2006	2004	2005	2006	2004	2005	2006
Государственное управление	334,7	330,4	335,4	-	-	-	40,3	34,7	34,9
Образование	666,2	689,5	720,5	-	-	-	63,7	61,0	74,9
Здравоохранение и предоставление социальных услуг	318,7	328,2	331,5	-	-	-	20,2	23,0	20,9
Предоставление коммунальных, социальных и персональных услуг	201,3	203,0	198,2	0,0	-	0,2	29,2	31,1	28,2
Предоставление услуг по ведению домашнего хозяйства	49,4	36,3	29,2	-	-	-	15,5	7,1	5,0

продолжение

	в том числе в возрасте, лет								
	25-54			55-64			65 и старше		
	2004	2005	2006	2004	2005	2006	2004	2005	2006
Занятое население - всего	5449,9	5501,3	5566,5	473,3	483,4	522,0	107,6	87,1	90,9
в том числе:									
Сельское хозяйство, охота и лесное хозяйство	1560,2	1540,3	1493,0	197,9	183,2	192,4	89,9	72,7	76,5
Рыболовство, рыбоводство	12,9	12,5	11,5	0,9	1,1	0,7	-	-	-
Промышленность	722,7	724,3	734,9	56,9	63,7	70,7	2,2	1,6	2,6
в том числе:									
горнодобывающая	159,1	152,8	153,9	8,3	9,6	11,6	0,7	0,6	0,6
обрабатывающая	425,7	434,0	448,7	36,1	38,4	45,1	1,2	1,1	1,7
производство и распределение электроэнергии, газа и воды	137,9	137,5	132,3	12,5	15,7	14,0	0,3	-	0,3
Строительство	298,3	325,8	358,5	22,1	24,5	28,6	0,4	1,2	1,4
Торговля; ремонт автомобилей, бытовых изделий и предметов личного пользования	811,7	782,5	805,8	49,7	43,6	49,1	7,8	4,2	3,2
Гостиницы и рестораны	61,8	65,2	67,1	2,1	3,1	3,8	0,0	0,1	0,2
Транспорт и связь	435,2	437,2	445,1	33,9	37,8	35,5	1,8	2,1	1,9
Финансовая деятельность	50,4	54,1	60,1	1,7	2,7	3,8	-	-	0,3
Операции с недвижимым имуществом, аренда и предоставление услуг									
потребителям	197,0	239,4	257,8	10,2	17,2	23,3	1,1	1,1	1,0
Государственное управление	278,6	277,8	278,7	15,6	17,5	21,1	0,2	0,3	0,7
Образование	556,8	579,2	594,4	43,7	47,6	49,7	1,9	1,7	1,4
Здравоохранение и предоставление социальных услуг	275,7	280,3	284,1	22,1	24,0	25,9	0,7	1,0	0,7
Предоставление коммунальных, социальных и персональных услуг	158,4	155,9	153,6	12,8	15,4	15,1	0,8	0,6	1,1
Предоставление услуг по ведению домашнего хозяйства	29,7	26,8	21,7	3,7	1,9	2,4	0,6	0,5	0,1

Структура занятого населения по видам экономической деятельности и возрастным группам

в процентах

	Всего			в том числе в возрасте, лет					
				15			16-24		
	2004	2005	2006	2004	2005	2006	2004	2005	2006
Занятое население - всего	100	100	100	100	100	100	100	100	100
в том числе:									
Сельское хозяйство, охота и лесное хозяйство	33,2	32,2	31,3	83,9	70,9	78,1	46,4	44,9	44,9
Рыболовство, рыбоводство	0,3	0,2	0,2	0,3	-	1,1	0,4	0,3	0,3
Промышленность	12,1	12,3	12,2	-	-	-	7,7	8,8	8,0
в том числе:									
горнодобывающая	21,4	20,7	20,6	-	-	-	20,4	20,9	21,5

продолжение

	Всего			в том числе в возрасте, лет					
				15			16-24		
	2004	2005	2006	2004	2005	2006	2004	2005	2006
обрабатывающая	59,8	60,6	61,3	-	-	-	64,7	65,5	61,6
производство и распределение									
электроэнергии, газа и воды	18,8	18,7	18,0	-	-	-	14,9	13,6	16,9
Строительство	5,3	5,7	6,2	0,4	-	2,2	5,3	5,5	6,0
Торговля; ремонт автомобилей,									
бытовых изделий и предметов									
личного пользования	14,7	14,3	14,4	15,1	29,1	17,6	16,5	17,3	17,0
Гостиницы и рестораны	1,1	1,2	1,2	-	-	-	1,6	1,6	1,6
Транспорт и связь	7,2	7,3	7,3	-	-	-	4,3	4,4	4,7
Финансовая деятельность	0,8	0,9	1,0	-	-	-	0,8	0,8	0,8
Операции с недвижимым									
имуществом, аренда и									
предоставление услуг									
потребителям	3,3	4,0	4,3	-	-	-	2,2	2,9	3,1
Государственное управление	4,7	4,5	4,5	-	-	-	3,6	3,0	2,9
Образование	9,3	9,5	9,7	-	-	-	5,6	5,2	6,2
Здравоохранение и предос-									
тавление социальных услуг	4,4	4,5	4,5	-	-	-	1,8	2,0	1,7
Предоставление коммуналь-									
ных, социальных и персо-									
нальных услуг	2,8	2,8	2,7	0,3	-	1,0	2,6	2,7	2,3
Предоставление услуг по									
ведению домашнего хозяйства	0,7	0,5	0,4	-	-	-	1,4	0,6	0,4
Занятое население - всего	100	100	100	0,2	0,3	0,3	15,8	16,1	16,3
в том числе:									
Сельское хозяйство, охота и									
лесное хозяйство	100	100	100	0,5	0,7	0,7	22,1	22,4	23,3
Рыболовство, рыбоводство	100	100	100	0,2	-	1,4	22,9	21,4	23,8
Промышленность	100	100	100	-	-	-	10,1	11,5	10,7
в том числе:									
горнодобывающая	100	100	100	-	-	-	9,6	11,6	11,1
обрабатывающая	100	100	100	-	-	-	10,9	12,4	10,7
производство и распределение									
электроэнергии, газа и воды	100	100	100	-	-	-	8,0	8,3	10,0
Строительство	100	100	100	0,0	-	0,1	15,7	15,4	15,6
Торговля; ремонт атомобилей,									
бытовых изделий и предметов									
личного пользования	100	100	100	0,2	0,6	0,3	17,7	19,4	19,2
Гостиницы и рестораны	100	100	100	-	-	-	22,0	21,5	21,6
Транспорт и связь	100	100	100	-	-	-	9,4	9,8	10,4
Финансовая деятельность	100	100	100	-	-	-	14,3	14,6	13,1
Операции с недвижимым									
имуществом, аренда и									
предоставление услуг									
потребителям	100	100	100	-	-	-	10,8	11,7	11,6
Государственное управление	100	100	100	-	-	-	12,1	10,5	10,4
Образование	100	100	100	-	-	-	9,6	8,9	10,4
Здравоохранение и предос-									
тавление социальных услуг	100	100	100	-	-	-	6,3	7,0	6,3
Предоставление коммуналь-									
ных, социальных и персо-									
нальных услуг	100	100	100	0,0	-	0,1	14,5	15,3	14,2
Предоставление услуг по									
ведению домашнего хозяйства	100	100	100	-	-	-	31,3	19,6	17,3

продолжение

	в том числе в возрасте, лет								
	25-54			55-64			65 и старше		
	2004	2005	2006	2004	2005	2006	2004	2005	2006
Занятое население - всего	100	100	100	100	100	100	100	100	100
в том числе:									
Сельское хозяйство, охота и									
лесное хозяйство	28,6	28,0	26,8	41,8	37,9	36,9	83,6	83,5	84,2
Рыболовство, рыбоводство	0,2	0,2	0,2	0,2	0,2	0,1	-	-	-

продолжение

	в том числе в возрасте, лет								
	25-54			55-64			65 и старше		
	2004	2005	2006	2004	2005	2006	2004	2005	2006
Промышленность	13,3	13,2	13,2	12,0	13,2	13,5	2,1	1,9	2,8
в том числе:									
горнодобывающая	22,0	21,1	20,9	14,7	15,1	16,4	31,7	33,8	22,0
обрабатывающая	58,9	59,9	61,1	63,4	60,3	63,8	53,3	66,2	65,3
производство и распределение электроэнергии, газа и воды	19,1	19,0	18,0	22,0	24,7	19,8	15,0	-	12,8
Строительство	5,5	5,9	6,4	4,7	5,1	5,5	0,4	1,4	1,5
Торговля; ремонт автомобилей, бытовых изделий и предметов личного пользования	14,9	14,2	14,5	10,5	9,0	9,4	7,2	4,8	3,5
Гостиницы и рестораны	1,1	1,2	1,2	0,5	0,6	0,7	0,0	0,1	0,2
Транспорт и связь	8,0	7,9	8,0	7,2	7,8	6,8	1,7	2,4	2,1
Финансовая деятельность	0,9	1,0	1,1	0,3	0,6	0,7	-	-	0,3
Операции с недвижимым имуществом, аренда и предоставление услуг									
потребителям	3,6	4,4	4,6	2,2	3,6	4,5	1,0	1,2	1,1
Государственное управление	5,1	5,1	5,0	3,3	3,6	4,0	0,2	0,4	0,7
Образование	10,2	10,5	10,7	9,2	9,8	9,5	1,8	2,0	1,6
Здравоохранение и предоставление социальных услуг	5,1	5,1	5,1	4,7	5,0	5,0	0,7	1,1	0,7
Предоставление коммунальных, социальных и персональных услуг	2,9	2,8	2,8	2,7	3,2	2,9	0,8	0,7	1,2
Предоставление услуг по ведению домашнего хозяйства	0,5	0,5	0,4	0,8	0,4	0,5	0,5	0,5	0,1
Занятое население - всего	75,9	75,8	75,2	6,6	6,7	7,1	1,5	1,2	1,2
в том числе:									
Сельское хозяйство, охота и лесное хозяйство	65,3	65,9	64,4	8,3	7,8	8,3	3,8	3,1	3,3
Рыболовство, рыбоводство	71,6	72,0	70,3	5,2	6,6	4,5	-	-	-
Промышленность	83,1	81,2	81,2	6,5	7,1	7,8	0,3	0,2	0,3
в том числе:									
горнодобывающая	85,5	82,9	82,4	4,5	5,2	6,2	0,4	0,3	0,3
обрабатывающая	81,9	80,3	80,9	6,9	7,1	8,1	0,2	0,2	0,3
производство и распределение электроэнергии, газа и воды	84,2	82,3	81,2	7,6	9,4	8,6	0,2	-	0,2
Строительство	78,4	78,4	77,8	5,8	5,9	6,2	0,1	0,3	0,3
Торговля; ремонт автомобилей, бытовых изделий и предметов личного пользования	76,7	75,4	75,6	4,7	4,2	4,6	0,7	0,4	0,3
Гостиницы и рестораны	75,4	74,8	74,0	2,6	3,6	4,2	0,0	0,1	0,2
Транспорт и связь	83,7	82,6	82,7	6,5	7,2	6,6	0,4	0,4	0,3
Финансовая деятельность	82,9	81,4	81,4	2,7	4,0	5,1	-	-	0,4
Операции с недвижимым имуществом, аренда и предоставление услуг									
потребителям	84,3	82,0	80,8	4,4	5,9	7,3	0,5	0,4	0,3
Государственное управление	83,2	84,1	83,1	4,7	5,3	6,3	0,1	0,1	0,2
Образование	83,6	84,0	82,5	6,6	6,9	6,9	0,3	0,2	0,2
Здравоохранение и предоставление социальных услуг	86,5	85,4	85,7	6,9	7,3	7,8	0,2	0,3	0,2
Предоставление коммунальных, социальных и персональных услуг	78,7	76,8	77,5	6,3	7,6	7,6	0,4	0,3	0,6
Предоставление услуг по ведению домашнего хозяйства	60,1	73,9	74,4	7,4	5,2	8,1	1,2	1,3	0,2

Занятое население по видам экономической деятельности и уровню образования

тысяч человек

	Всего			из них имеющее образование		
				высшее и незаконченное высшее		
	2004	2005	2006	2004	2005	2006
Занятое население - всего	7181,8	7261,0	7403,5	1671,5	1813,3	1931,7
в том числе:						
Сельское хозяйство, охота и лесное хозяйство	2387,9	2335,7	2318,3	155,7	156,5	157,6
Рыболовство, рыбоводство	18,1	17,3	16,4	2,0	1,5	2,8
Промышленность	869,6	891,8	904,5	190,7	203,4	225,6
в том числе:						
горнодобывающая	186,0	184,3	186,8	33,7	33,2	48,4
обрабатывающая	519,8	540,5	554,8	115,4	128,1	136,5
производство и распределение электроэнергии, газа и воды	163,8	167,1	162,9	41,6	42,1	40,7
Строительство	380,7	415,5	460,8	82,2	102,2	122,6
Торговля; ремонт автомобилей, бытовых изделий и предметов личного пользования	1058,7	1038,5	1066,5	222,3	233,6	245,3
Гостиницы и рестораны	82,0	87,2	90,7	23,0	18,7	20,9
Транспорт и связь	519,7	529,0	538,5	102,6	124,3	121,7
Финансовая деятельность	60,7	66,5	73,8	42,9	46,9	53,3
Операции с недвижимым имуществом, аренда и предоставление услуг потребителям	233,6	291,9	319,0	115,2	142,1	163,7
Государственное управление	334,7	330,4	335,4	188,8	202,5	196,5
Образование	666,2	689,5	720,5	395,1	415,8	438,1
Здравоохранение и предоставление социальных услуг	318,7	328,2	331,5	92,1	100,1	113,7
Предоставление коммунальных, социальных и персональных услуг	201,3	203,0	198,2	53,7	60,7	64,8
Предоставление услуг по ведению домашнего хозяйства	49,4	36,3	29,2	4,7	4,7	5,0

продолжение

	из них имеющее образование					
	среднее профессиональное (специальное)			основное, среднее, общее, начальное		
	2004	2005	2006	2004	2005	2006
Занятое население - всего	1991,3	1975,6	1940,5	3518,9	3472,1	3531,3
в том числе:						
Сельское хозяйство, охота и лесное хозяйство	401,8	400,7	377,9	1830,3	1778,5	1782,8
Рыболовство, рыбоводство	2,9	3,6	3,6	13,1	12,3	10,0
Промышленность	346,6	341,5	337,5	332,4	346,9	341,5
в том числе:						
горнодобывающая	82,0	78,0	70,4	70,3	73,2	68,0
обрабатывающая	194,9	194,6	201,4	209,5	217,8	216,9
производство и распределение электроэнергии, газа и воды	69,6	69,0	65,7	52,6	56,0	56,5
Строительство	121,1	120,9	132,2	177,4	192,4	206,0
Торговля; ремонт автомобилей, бытовых изделий и предметов личного пользования	321,9	314,7	306,1	514,5	490,1	515,1
Гостиницы и рестораны	26,1	31,4	28,2	32,8	37,2	41,6
Транспорт и связь	200,6	195,7	187,4	216,5	208,9	229,4
Финансовая деятельность	12,8	11,7	13,1	5,0	7,8	7,4
Операции с недвижимым имуществом, аренда и предоставление услуг потребителям	62,8	77,9	81,0	55,6	71,8	74,3
Государственное управление	93,1	82,6	89,6	52,9	45,3	49,3
Образование	162,6	157,9	157,8	108,6	115,8	124,6
Здравоохранение и предоставление социальных услуг	160,3	158,8	153,1	66,3	69,2	64,7
Предоставление коммунальных, социальных и персональных услуг	69,8	66,4	64,0	77,7	75,9	69,4
Предоставление услуг по ведению домашнего хозяйства	8,9	11,8	9,1	35,8	19,8	15,1

Структура занятого населения по видам экономической деятельности и уровню образования

в процентах

	Всего			из них имеющее образование		
				высшее и незаконченное высшее		
	2004	2005	2006	2004	2005	2006
Занятое население - всего	100	100	100	100	100	100
в том числе:						
Сельское хозяйство, охота и лесное хозяйство	33,2	32,2	31,3	9,3	8,6	8,2
Рыболовство, рыбоводство	0,3	0,2	0,2	0,1	0,1	0,1
Промышленность	12,1	12,3	12,2	11,4	11,2	11,7
в том числе:						
горнодобывающая	21,4	20,7	20,6	17,7	16,3	21,4
обрабатывающая	59,8	60,6	61,3	60,5	63,0	60,5
производство и распределение электроэнергии, газа и воды	18,8	18,7	18,0	21,8	20,7	18,1
Строительство	5,3	5,7	6,2	4,9	5,6	6,3
Торговля; ремонт автомобилей, бытовых изделий и предметов личного пользования	14,7	14,3	14,4	13,3	12,9	12,7
Гостиницы и рестораны	1,1	1,2	1,2	1,4	1,0	1,1
Транспорт и связь	7,2	7,3	7,3	6,1	6,9	6,3
Финансовая деятельность	0,8	0,9	1,0	2,6	2,6	2,8
Операции с недвижимым имуществом, аренда и предоставление услуг потребителям	3,3	4,0	4,3	6,9	7,8	8,5
Государственное управление	4,7	4,5	4,5	11,3	11,2	10,2
Образование	9,3	9,5	9,7	23,6	22,9	22,7
Здравоохранение и предоставление социальных услуг	4,4	4,5	4,5	5,5	5,5	5,9
Предоставление коммунальных, социальных и персональных услуг	2,8	2,8	2,7	3,2	3,3	3,4
Предоставление услуг по ведению домашнего хозяйства	0,7	0,5	0,4	0,3	0,3	0,3
Занятое население - всего	100	100	100	23,3	25,0	26,1
в том числе:						
Сельское хозяйство, охота и лесное хозяйство	100	100	100	6,5	6,7	6,8
Рыболовство, рыбоводство	100	100	100	11,1	8,4	17,1
Промышленность	100	100	100	21,9	22,8	24,9
в том числе:						
горнодобывающая	100	100	100	18,1	18,0	25,9
обрабатывающая	100	100	100	22,2	23,7	24,6
производство и распределение электроэнергии, газа и воды	100	100	100	25,4	25,2	25,0
Строительство	100	100	100	21,6	24,6	26,6
Торговля; ремонт автомобилей, бытовых изделий и предметов личного пользования	100	100	100	21,0	22,5	23,0
Гостиницы и рестораны	100	100	100	28,1	21,4	23,0
Транспорт и связь	100	100	100	19,7	23,5	22,6
Финансовая деятельность	100	100	100	70,6	70,6	72,2
Операции с недвижимым имуществом, аренда и предоставление услуг потребителям	100	100	100	49,3	48,7	51,3
Государственное управление	100	100	100	56,4	61,3	58,6
Образование	100	100	100	59,3	60,3	60,8
Здравоохранение и предоставление социальных услуг	100	100	100	28,9	30,5	34,3
Предоставление коммунальных, социальных и персональных услуг	100	100	100	26,7	29,9	32,7
Предоставление услуг по ведению домашнего хозяйства	100	100	100	9,5	13,0	17,1

продолжение

	из них имеющее образование					
	среднее профессиональное (специальное)			основное, среднее, общее, начальное		
	2004	2005	2006	2004	2005	2006
Занятое население - всего	100	100	100	100	100	100
в том числе:						
Сельское хозяйство, охота и лесное хозяйство	20,2	20,3	19,5	52,0	51,2	50,5
Рыболовство, рыбоводство	0,1	0,2	0,2	0,4	0,4	0,3
Промышленность	17,4	17,3	17,4	9,4	10,0	9,7
в том числе:						
горнодобывающая	23,7	22,8	20,9	21,2	21,1	19,9
обрабатывающая	56,2	57,0	59,7	63,0	62,8	63,5
производство и распределение электроэнергии, газа и воды	20,1	20,2	19,5	15,8	16,1	16,6
Строительство	6,1	6,1	6,8	5,0	5,5	5,8
Торговля; ремонт автомобилей, бытовых изделий и предметов личного пользования	16,2	15,9	15,8	14,6	14,1	14,6
Гостиницы и рестораны	1,3	1,6	1,5	0,9	1,1	1,2
Транспорт и связь	10,1	9,9	9,7	6,2	6,0	6,5
Финансовая деятельность	0,6	0,6	0,7	0,1	0,2	0,2
Операции с недвижимым имуществом, аренда и предоставление услуг потребителям	3,2	3,9	4,2	1,6	2,1	2,1
Государственное управление	4,7	4,2	4,6	1,5	1,3	1,4
Образование	8,2	8,0	8,1	3,1	3,3	3,5
Здравоохранение и предоставление социальных услуг	8,1	8,0	7,9	1,9	2,0	1,8
Предоставление коммунальных, социальных и персональных услуг	3,5	3,4	3,3	2,2	2,2	2,0
Предоставление услуг по ведению домашнего хозяйства	0,4	0,6	0,5	1,0	0,6	0,4
Занятое население - всего	27,7	27,2	26,2	49,0	47,8	47,7
в том числе:						
Сельское хозяйство, охота и лесное хозяйство	16,8	17,2	16,3	76,7	76,1	76,9
Рыболовство, рыбоводство	16,1	20,5	21,8	72,8	71,1	61,1
Промышленность	39,9	38,3	37,3	38,2	38,9	37,8
в том числе:						
горнодобывающая	44,1	42,3	37,7	37,8	39,7	36,4
обрабатывающая	37,5	36,0	36,3	40,3	40,3	39,1
производство и распределение электроэнергии, газа и воды	42,5	41,3	40,3	32,1	33,5	34,7
Строительство	31,8	29,1	28,7	46,6	46,3	44,7
Торговля; ремонт автомобилей, бытовых изделий и предметов личного пользования	30,4	30,3	28,7	48,6	47,2	48,3
Гостиницы и рестораны	31,9	36,0	31,1	40,0	42,6	45,9
Транспорт и связь	38,6	37,0	34,8	41,7	39,5	42,6
Финансовая деятельность	21,1	17,6	17,7	8,3	11,8	10,1
Операции с недвижимым имуществом, аренда и предоставление услуг потребителям	26,9	26,7	25,4	23,8	24,6	23,3
Государственное управление	27,8	25,0	26,7	15,8	13,7	14,7
Образование	24,4	22,9	21,9	16,3	16,8	17,3
Здравоохранение и предоставление социальных услуг	50,3	48,4	46,2	20,8	21,1	19,5
Предоставление коммунальных, социальных и персональных услуг	34,7	32,7	32,3	38,6	37,4	35,0
Предоставление услуг по ведению домашнего хозяйства	18,1	32,4	31,1	72,4	54,6	51,8

Занятое население по видам экономической деятельности и статусу занятости

тысяч человек

	Всего			в том числе					
				наемные работники			самостоятельно занятые		
	2004	2005	2006	2004	2005	2006	2004	2005	2006
Занятое население - всего	7181,8	7261,0	7403,5	4469,9	4640,5	4776,6	2711,9	2620,4	2626,9
в том числе:									
Сельское хозяйство, охота и лесное хозяйство	2387,9	2335,7	2318,3	605,8	604,5	611,4	1782,1	1731,3	1706,9
Рыболовство, рыбоводство	18,1	17,3	16,4	7,8	7,0	7,6	10,3	10,4	8,9
Промышленность	869,6	891,8	904,5	845,6	870,4	881,4	24,0	21,4	23,1
в том числе:									
горнодобывающая	186,0	184,3	186,8	186,0	184,3	186,8	-	-	-
обрабатывающая	519,8	540,5	554,8	495,8	519,1	531,7	24,0	21,4	23,1
производство и распределение электроэнергии, газа и воды	163,8	167,1	162,9	163,8	167,1	162,9	-	-	-
Строительство	380,7	415,5	460,8	332,9	353,4	389,9	47,8	62,1	70,9
Торговля; ремонт автомобилей, бытовых изделий и предметов личного пользования	1058,7	1038,5	1066,5	457,3	477,1	488,0	601,5	561,3	578,5
Гостиницы и рестораны	82,0	87,2	90,7	71,8	73,7	77,8	10,1	13,5	12,9
Транспорт и связь	519,7	529,0	538,5	396,0	402,5	400,5	123,7	126,5	138,0
Финансовая деятельность	60,7	66,5	73,8	60,7	66,5	73,8	-	-	-
Операции с недвижимым имуществом, аренда и предоставление услуг									
потребителям	233,6	291,9	319,0	220,3	276,5	301,3	13,3	15,4	17,8
Государственное управление	334,7	330,4	335,4	334,7	330,4	335,4	-	-	-
Образование	666,2	689,5	720,5	657,2	684,0	714,1	9,1	5,5	6,3
Здравоохранение и предоставление социальных услуг	318,7	328,2	331,5	311,1	322,1	324,8	7,7	6,1	6,7
Предоставление коммунальных, социальных и персональных услуг	201,3	203,0	198,2	153,8	157,0	156,9	47,5	46,0	41,4
Предоставление услуг по ведению домашнего хозяйства	49,4	36,3	29,2	14,5	15,3	13,7	34,9	20,9	15,5

Структура занятого населения по видам экономической деятельности и статусу занятости

в процентах

	Всего			в том числе					
				наемные работники			самостоятельно занятые		
	2004	2005	2006	2004	2005	2006	2004	2005	2006
Занятое население - всего	100	100	100	100	100	100	100	100	100
в том числе:									
Сельское хозяйство, охота и лесное хозяйство	33,2	32,2	31,3	13,6	13,0	12,8	65,7	66,1	65,0
Рыболовство, рыбоводство	0,3	0,2	0,2	0,2	0,1	0,2	0,4	0,4	0,3
Промышленность	12,1	12,3	12,2	18,9	18,8	18,5	0,9	0,8	0,9
в том числе:									
горнодобывающая	21,4	20,7	20,6	22,0	21,2	21,2	-	-	-
обрабатывающая	59,8	60,6	61,3	58,6	59,6	60,3	100,0	100,0	100,0
производство и распределение электроэнергии, газа и воды	18,8	18,7	18,0	19,4	19,2	18,5	-	-	-
Строительство	5,3	5,7	6,2	7,4	7,6	8,2	1,8	2,4	2,7
Торговля; ремонт автомобилей, бытовых изделий и предметов личного пользования	14,7	14,3	14,4	10,2	10,3	10,2	22,2	21,4	22,0
Гостиницы и рестораны	1,1	1,2	1,2	1,6	1,6	1,6	0,4	0,5	0,5
Транспорт и связь	7,2	7,3	7,3	8,9	8,7	8,4	4,6	4,8	5,3
Финансовая деятельность	0,8	0,9	1,0	1,4	1,4	1,5	-	-	-
Операции с недвижимым имуществом, аренда и предоставление услуг									
потребителям	3,3	4,0	4,3	4,9	6,0	6,3	0,5	0,6	0,7
Государственное управление	4,7	4,5	4,5	7,5	7,1	7,0	-	-	-
Образование	9,3	9,5	9,7	14,7	14,7	15,0	0,3	0,2	0,2
Здравоохранение и предоставление социальных услуг	4,4	4,5	4,5	7,0	6,9	6,8	0,3	0,2	0,3

продолжение

	Всего			в том числе					
				наемные работники			самостоятельно занятые		
	2004	2005	2006	2004	2005	2006	2004	2005	2006
Предоставление коммуналь- ных, социальных и персо- нальных услуг	2,8	2,8	2,7	3,4	3,4	3,3	1,8	1,8	1,6
Предоставление услуг по ведению домашнего хозяйства	0,7	0,5	0,4	0,3	0,3	0,3	1,3	0,8	0,6
Занятое население - всего	100	100	100	62,2	63,9	64,5	37,8	36,1	35,5
в том числе:									
Сельское хозяйство, охота и лесное хозяйство	100	100	100	25,4	25,9	26,4	74,6	74,1	73,6
Рыболовство, рыбоводство	100	100	100	43,2	40,2	46,0	56,8	59,8	54,0
Промышленность	100	100	100	97,2	97,6	97,4	2,8	2,4	2,6
в том числе:									
горнодобывающая	100	100	100	100,0	100,0	100,0	-	-	-
обрабатывающая	100	100	100	95,4	96,0	95,8	4,6	4,0	4,2
производство и распределение электроэнергии, газа и воды	100	100	100	100,0	100,0	100,0	-	-	-
Строительство	100	100	100	87,5	85,1	84,6	12,5	14,9	15,4
Торговля; ремонт автомобилей, бытовых изделий и предметов личного пользования	100	100	100	43,2	45,9	45,8	56,8	54,1	54,2
Гостиницы и рестораны	100	100	100	87,6	84,5	85,8	12,4	15,5	14,2
Транспорт и связь	100	100	100	76,2	76,1	74,4	23,8	23,9	25,6
Финансовая деятельность	100	100	100	100,0	100,0	100,0	-	-	-
Операции с недвижимым имуществом, аренда и предоставление услуг	100	100	100	94,3	94,7	94,4	5,7	5,3	5,6
потребителям	100	100	100	100,0	100,0	100,0	-	-	-
Государственное управление	100	100	100	98,6	99,2	99,1	1,4	0,8	0,9
Образование	100	100	100	97,6	98,1	98,0	2,4	1,9	2,0
Здравоохранение и предос- тавление социальных услуг	100	100	100	76,4	77,3	79,1	23,6	22,7	20,9
Предоставление коммуналь- ных, социальных и персо- нальных услуг	100	100	100	29,3	42,3	46,9	70,7	57,7	53,1
Предоставление услуг по ведению домашнего хозяйства	100	100	100						

Занятое население по видам экономической деятельности и видам трудового договора

тысяч человек

	Всего			в том числе имели работу					
				на неопределенный срок			на определенный срок		
	2004	2005	2006	2004	2005	2006	2004	2005	2006
Занятое население - всего	7181,8	7261,0	7403,5	5419,0	5741,0	6442,1	805,8	467,3	289,0
в том числе:									
Сельское хозяйство, охота и лесное хозяйство	2387,9	2335,7	2318,3	1718,4	1649,6	1896,4	165,8	83,1	60,2
Рыболовство, рыбоводство	18,1	17,3	16,4	6,9	8,4	10,1	3,1	2,5	2,8
Промышленность	869,6	891,8	904,5	754,3	800,7	860,0	99,8	76,0	36,3
в том числе:									
горнодобывающая	186,0	184,3	186,8	153,1	152,8	177,6	32,4	28,4	8,2
обрабатывающая	519,8	540,5	554,8	454,3	492,9	525,9	52,5	36,8	22,2
производство и распределение электроэнергии, газа и воды	163,8	167,1	162,9	146,9	155,1	156,4	14,9	10,9	5,9
Строительство	380,7	415,5	460,8	234,1	287,5	385,2	76,9	53,2	31,3
Торговля; ремонт автомобилей, бытовых изделий и предметов личного пользования	1058,7	1038,5	1066,5	593,9	690,6	812,7	219,2	113,0	72,5
Гостиницы и рестораны	82,0	87,2	90,7	57,6	69,1	76,5	19,0	11,9	8,0
Транспорт и связь	519,7	529,0	538,5	408,5	445,9	481,4	62,4	33,3	22,6
Финансовая деятельность	60,7	66,5	73,8	52,8	62,1	71,3	7,7	3,6	2,0
Операции с недвижимым имуществом, аренда и предоставление услуг	233,6	291,9	319,0	188,5	256,8	300,5	39,0	25,4	14,7
потребителям									

продолжение

	Всего			в том числе имели работу					
				на неопределенный срок			на определенный срок		
	2004	2005	2006	2004	2005	2006	2004	2005	2006
Государственное управление	334,7	330,4	335,4	310,3	315,8	329,0	23,1	12,9	5,4
Образование	666,2	689,5	720,5	624,9	662,6	701,8	36,0	17,9	13,0
Здравоохранение и предоставление социальных услуг	318,7	328,2	331,5	298,0	314,7	322,2	17,5	7,5	5,3
Предоставление коммунальных, социальных и персональных услуг	201,3	203,0	198,2	150,2	157,1	173,1	31,0	24,2	13,3
Предоставление услуг по ведению домашнего хозяйства	49,4	36,3	29,2	20,1	19,6	21,7	5,5	2,7	1,7

продолжение

	в том числе имели работу								
	на определенный объем работ			случайную			сезонную		
	2004	2005	2006	2004	2005	2006	2004	2005	2006
Занятое население - всего	246,4	386,0	158,1	189,7	222,9	136,7	520,8	443,8	377,7
в том числе:									
Сельское хозяйство, охота и лесное хозяйство	64,9	195,6	48,7	36,0	46,7	22,7	402,8	360,7	290,3
Рыболовство, рыбоводство	1,4	1,0	1,2	0,9	1,3	0,6	5,9	4,1	1,8
Промышленность	9,3	11,3	5,5	4,7	3,2	1,7	1,6	0,5	1,1
в том числе:									
горнодобывающая	0,6	3,1	0,9	-	-	-	-	-	-
обрабатывающая	6,8	7,0	3,9	4,7	3,2	1,7	1,6	0,5	1,1
производство и распределение электроэнергии, газа и воды	2,0	1,2	0,7	-	-	-	-	-	-
Строительство	47,6	51,5	32,6	12,9	13,3	6,0	9,1	10,0	5,6
Торговля; ремонт автомобилей, бытовых изделий и предметов личного пользования	76,2	67,5	34,1	99,5	112,8	78,9	69,9	54,6	68,3
Гостиницы и рестораны	4,4	5,2	4,5	0,4	0,7	0,2	0,5	0,3	1,5
Транспорт и связь	15,6	14,3	10,1	23,4	30,7	20,5	9,9	4,8	3,9
Финансовая деятельность	0,3	0,8	0,4	-	-	-	-	-	-
Операции с недвижимым имуществом, аренда и предоставление услуг									
потребителям	4,7	7,6	2,6	0,5	0,9	1,0	0,9	1,2	0,3
Государственное управление	1,3	1,7	1,0	-	-	-	-	-	-
Образование	4,7	8,3	5,0	0,7	0,7	0,7	-	-	-
Здравоохранение и предоставление социальных услуг	2,2	4,3	3,0	1,0	1,3	0,7	-	0,3	0,3
Предоставление коммунальных, социальных и персональных услуг	11,9	12,2	7,5	6,4	8,3	3,4	1,8	1,2	1,0
Предоставление услуг по ведению домашнего хозяйства	2,0	4,8	1,8	3,3	3,0	0,4	18,4	6,2	3,5

Структура занятого населения по видам экономической деятельности и видам трудового договора

в процентах

	Всего			в том числе имели работу					
				на неопределенный срок			на определенный срок		
	2004	2005	2006	2004	2005	2006	2004	2005	2006
Занятое население - всего	100	100	100	100	100	100	100	100	100
в том числе:									
Сельское хозяйство, охота и лесное хозяйство	33,2	32,2	31,3	31,7	28,7	29,4	20,6	17,8	20,8
Рыболовство, рыбоводство	0,3	0,2	0,2	0,1	0,1	0,2	0,4	0,5	1,0
Промышленность	12,1	12,3	12,2	13,9	13,9	13,3	12,4	16,3	12,6
в том числе:									
горнодобывающая	21,4	20,7	20,6	20,3	19,1	20,7	32,4	37,3	22,7

продолжение

	Всего			в том числе имели работу					
				на неопределенный срок			на определенный срок		
	2004	2005	2006	2004	2005	2006	2004	2005	2006
обрабатывающая производство и распределение электроэнергии, газа и воды	59,8	60,6	61,3	60,2	61,6	61,2	52,6	48,4	61,2
Строительство	18,8	18,7	18,0	19,5	19,4	18,2	14,9	14,3	16,2
Торговля; ремонт автомобилей, бытовых изделий и предметов личного пользования	5,3	5,7	6,2	4,3	5,0	6,0	9,5	11,4	10,8
Гостиницы и рестораны	14,7	14,3	14,4	11,0	12,0	12,6	27,2	24,2	25,1
Транспорт и связь	1,1	1,2	1,2	1,1	1,2	1,2	2,4	2,6	2,8
Финансовая деятельность	7,2	7,3	7,3	7,5	7,8	7,5	7,7	7,1	7,8
Операции с недвижимым имуществом, аренда и предоставление услуг	0,8	0,9	1,0	1,0	1,1	1,1	0,9	0,8	0,7
потребителям	3,3	4,0	4,3	3,5	4,5	4,7	4,8	5,4	5,1
Государственное управление	4,7	4,5	4,5	5,7	5,5	5,1	2,9	2,8	1,9
Образование	9,3	9,5	9,7	11,5	11,5	10,9	4,5	3,8	4,5
Здравоохранение и предос- тавление социальных услуг	4,4	4,5	4,5	5,5	5,5	5,0	2,2	1,6	1,8
Предоставление коммуналь- ных, социальных и персо- нальных услуг	2,8	2,8	2,7	2,8	2,7	2,7	3,8	5,2	4,6
Предоставление услуг по ведению домашнего хозяйства	0,7	0,5	0,4	0,4	0,3	0,3	0,7	0,6	0,6
Занятое население - всего	100	100	100	75,5	79,1	87,0	11,2	6,4	3,9
в том числе:									
Сельское хозяйство, охота и лесное хозяйство	100	100	100	72,0	70,6	81,8	6,9	3,6	2,6
Рыболовство, рыбоводство	100	100	100	38,1	48,7	61,7	16,9	14,6	16,8
Промышленность	100	100	100	86,7	89,8	95,1	11,5	8,5	4,0
в том числе:									
горнодобывающая	100	100	100	82,3	82,9	95,1	17,4	15,4	4,4
обрабатывающая	100	100	100	87,4	91,2	94,8	10,1	6,8	4,0
производство и распределение электроэнергии, газа и воды	100	100	100	89,7	92,8	96,0	9,1	6,5	3,6
Строительство	100	100	100	61,5	69,2	83,6	20,2	12,8	6,8
Торговля; ремонт автомобилей, бытовых изделий и предметов личного пользования	100	100	100	56,1	66,5	76,2	20,7	10,9	6,8
Гостиницы и рестораны	100	100	100	70,3	79,2	84,3	23,2	13,7	8,8
Транспорт и связь	100	100	100	78,6	84,3	89,4	12,0	6,3	4,2
Финансовая деятельность	100	100	100	86,9	93,4	96,7	12,6	5,4	2,7
Операции с недвижимым имуществом, аренда и предоставление услуг	100	100	100	80,7	88,0	94,2	16,7	8,7	4,6
потребителям	100	100	100	92,7	95,6	98,1	6,9	3,9	1,6
Государственное управление	100	100	100	93,8	96,1	97,4	5,4	2,6	1,8
Образование	100	100	100	93,5	95,9	97,2	5,5	2,3	1,6
Здравоохранение и предос- тавление социальных услуг	100	100	100	74,6	77,4	87,3	15,4	11,9	6,7
Предоставление коммуналь- ных, социальных и персо- нальных услуг	100	100	100	40,7	54,0	74,5	11,2	7,5	5,7
Предоставление услуг по ведению домашнего хозяйства	100	100	100						

продолжение

	в том числе имели работу								
	на определенный объем работ			случайную			сезонную		
	2004	2005	2006	2004	2005	2006	2004	2005	2006
Занятое население - всего	100	100	100	100	100	100	100	100	100
в том числе:									
Сельское хозяйство, охота и лесное хозяйство	26,3	50,7	30,8	19,0	21,0	16,6	77,3	81,3	76,9
Рыболовство, рыбоводство	0,5	0,3	0,7	0,5	0,6	0,4	1,1	0,9	0,5

продолжение

	в том числе имели работу								
	на определенный объем работ			случайную			сезонную		
	2004	2005	2006	2004	2005	2006	2004	2005	2006
Промышленность	3,8	2,9	3,5	2,5	1,5	1,2	0,3	0,1	0,3
в том числе:									
горнодобывающая	6,0	27,7	17,1	-	-	-	-	-	-
обрабатывающая	72,8	62,0	71,0	100,0	100,0	100,0	100,0	100,0	100,0
производство и распределение электроэнергии, газа и воды	21,2	10,3	11,9	-	-	-	-	-	-
Строительство	19,3	13,3	20,6	6,8	6,0	4,4	1,8	2,2	1,5
Торговля; ремонт автомобилей, бытовых изделий и предметов личного пользования	30,9	17,5	21,6	52,5	50,6	57,8	13,4	12,3	18,1
Гостиницы и рестораны	1,8	1,4	2,9	0,2	0,3	0,1	0,1	0,1	0,4
Транспорт и связь	6,3	3,7	6,4	12,3	13,8	15,0	1,9	1,1	1,0
Финансовая деятельность	0,1	0,2	0,3	-	-	-	-	-	-
Операции с недвижимым имуществом, аренда и предоставление услуг									
потребителям	1,9	2,0	1,6	0,2	0,4	0,7	0,2	0,3	0,1
Государственное управление	0,5	0,4	0,6	-	-	-	-	-	-
Образование	1,9	2,1	3,2	0,4	0,3	0,5	-	-	-
Здравоохранение и предоставление социальных услуг	0,9	1,1	1,9	0,5	0,6	0,5	-	0,1	0,1
Предоставление коммунальных, социальных и персональных услуг	4,8	3,2	4,8	3,4	3,7	2,5	0,3	0,3	0,3
Предоставление услуг по ведению домашнего хозяйства	0,8	1,2	1,1	1,7	1,4	0,3	3,5	1,4	0,9
Занятое население - всего	3,4	5,3	2,1	2,6	3,1	1,8	7,3	6,1	5,1
в том числе:									
Сельское хозяйство, охота и лесное хозяйство	2,7	8,4	2,1	1,5	2,0	1,0	16,9	15,4	12,5
Рыболовство, рыбоводство	7,5	5,8	7,1	4,9	7,4	3,6	32,6	23,5	10,7
Промышленность	1,1	1,3	0,6	0,5	0,4	0,2	0,2	0,1	0,1
в том числе:									
горнодобывающая	0,3	1,7	0,5	-	-	-	-	-	-
обрабатывающая	1,3	1,3	0,7	0,9	0,6	0,3	0,3	0,1	0,2
производство и распределение электроэнергии, газа и воды	1,2	0,7	0,4	-	-	-	-	-	-
Строительство	12,5	12,4	7,1	3,4	3,2	1,3	2,4	2,4	1,2
Торговля; ремонт автомобилей, бытовых изделий и предметов личного пользования	7,2	6,5	3,2	9,4	10,9	7,4	6,6	5,3	6,4
Гостиницы и рестораны	5,4	6,0	5,0	0,5	0,8	0,2	0,6	0,3	1,7
Транспорт и связь	3,0	2,7	1,9	4,5	5,8	3,8	1,9	0,9	0,7
Финансовая деятельность	0,5	1,2	0,6	-	-	-	-	-	-
Операции с недвижимым имуществом, аренда и предоставление услуг									
потребителям	2,0	2,6	0,8	0,2	0,3	0,3	0,4	0,4	0,1
Государственное управление	0,4	0,5	0,3	-	-	-	-	-	-
Образование	0,7	1,2	0,7	0,1	0,1	0,1	-	-	-
Здравоохранение и предоставление социальных услуг	0,7	1,3	0,9	0,3	0,4	0,2	-	0,1	0,1
Предоставление коммунальных, социальных и персональных услуг	5,9	6,0	3,8	3,2	4,1	1,7	0,9	0,6	0,5
Предоставление услуг по ведению домашнего хозяйства	4,1	13,2	6,2	6,7	8,3	1,5	37,3	17,0	12,1

2.6. ЗАНЯТОЕ НАСЕЛЕНИЕ ПО ГРУППАМ ЗАНЯТИЙ

Занятое население по группам занятий

тысяч человек

	Всего			в том числе					
				мужчины			женщины		
	2004	2005	2006	2004	2005	2006	2004	2005	2006
Занятое население - всего	7181,8	7261,0	7403,5	3718,5	3764,4	3808,9	3463,3	3496,5	3594,5
из них:									
Руководители органов власти и управления всех уровней, включая руководителей организаций	374,1	390,0	438,0	232,0	251,5	281,0	142,1	138,5	157,0
в том числе:									
руководители органов власти и управления	37,7	36,0	28,8	18,7	22,4	17,2	19,1	13,6	11,6
руководители организаций и их структурных подразделений	336,3	353,9	409,3	213,3	229,1	263,8	123,0	124,9	145,4
Специалисты высшего уровня квалификации	828,7	860,7	923,9	266,3	277,6	303,0	562,4	583,1	620,8
в том числе в области:									
естественных и инженерных наук	141,7	148,8	155,2	74,9	80,3	85,7	66,8	68,5	69,5
биологических, сельскохозяйственных наук и здравоохранения	72,5	66,5	76,8	27,5	23,5	24,7	45,0	43,0	52,1
образования	397,0	419,3	439,9	96,7	99,0	111,0	300,3	320,3	328,8
прочие специалисты	217,5	226,1	252,0	67,2	74,8	81,6	150,3	151,3	170,5
Специалисты среднего уровня квалификации	575,8	626,1	643,1	204,2	220,0	233,9	371,6	406,1	409,2
в том числе:									
физических и инженерных направлений деятельности	87,0	92,7	98,4	59,9	67,2	73,0	27,0	25,6	25,5
естественных наук и здравоохранения	174,8	179,9	173,5	19,9	22,2	22,5	154,9	157,7	151,0
в сфере образования	76,3	76,1	60,1	14,0	12,2	10,7	62,3	63,9	49,4
финансово-экономической, административной и социальной деятельности	237,8	277,4	311,1	110,4	118,4	127,7	127,5	159,0	183,4
Служащие, занятые подготовкой информации, оформлением документации, учетом и обслуживанием	170,7	163,1	169,4	41,5	39,2	37,6	129,1	123,9	131,8
Работники сферы обслуживания, жилищно-коммунального хозяйства, торговли и родственных видов деятельности	995,1	959,0	1007,3	335,3	335,0	349,3	659,7	624,1	657,9
в том числе:									
работники сферы индивидуальных услуг и защиты граждан и собственности	245,4	233,0	243,1	98,6	99,0	99,4	146,7	134,0	143,7
продавцы, демонстраторы товаров	721,1	698,8	730,1	218,3	218,9	226,8	502,7	479,9	503,3
рабочие жилищно-коммунального хозяйства	22,9	21,9	26,4	15,3	14,5	18,2	7,6	7,4	8,2
прочие	5,7	5,3	7,7	3,1	2,6	5,0	2,6	2,7	2,8
Квалифицированные работники сельского, лесного, охотничьего хозяйства, рыбоводства и рыболовства	1276,7	1264,0	1075,0	695,4	671,3	567,9	581,3	592,6	507,1
в том числе:									
квалифицированные работники сельскохозяйственного производства, лесного, охотничьего хозяйств, рыбоводства и рыболовства, имеющие рыночную ориентацию	824,9	808,7	828,4	448,0	420,2	432,2	376,9	388,5	396,2
квалифицированные работники сельского, лесного, охотничьего хозяйств, рыбоводства и рыболовства, производящие продукцию для личного потребления	451,8	455,3	246,6	247,4	251,1	135,7	204,4	204,2	110,9

продолжение

	Всего			в том числе					
				мужчины			женщины		
	2004	2005	2006	2004	2005	2006	2004	2005	2006
Квалифицированные рабочие промышленных организаций, строительства, транспорта и связи, геологии и разведки недр	699,5	705,8	689,5	550,1	546,2	529,2	149,4	159,6	160,3
в том числе:									
рабочие, занятые на горных, горнокапитальных и на строительно-монтажных и ремонтно-строительных работах	221,0	233,6	239,7	188,9	200,0	199,0	32,1	33,7	40,7
рабочие металлообрабатывающей и машиностроительной промышленности	148,0	135,2	129,4	129,9	117,7	112,3	18,1	17,5	17,2
рабочие, занятые изготовлением прецизионных инструментов и приборов, рабочие полиграфического производства	6,2	7,9	7,5	4,4	6,5	6,2	1,8	1,4	1,3
другие квалифицированные рабочие крупных и мелких промышленных организаций	182,2	199,8	196,6	120,1	126,3	129,4	62,1	73,5	67,1
рабочие транспорта и связи	139,8	126,9	114,9	104,8	93,8	81,3	35,0	33,1	33,6
рабочие, занятые в геологии и разведке недр	2,2	2,4	1,3	2,0	2,0	1,0	0,2	0,4	0,3
Операторы, аппаратчики, машинисты установок и машин и слесари-сборщики	622,4	643,6	649,6	563,0	586,7	577,9	59,4	56,9	71,7
Неквалифицированные рабочие	1604,7	1615,7	1779,8	804,5	810,9	907,6	800,2	804,9	872,2
в том числе:									
неквалифицированные рабочие сферы обслуживания, жилищно-коммунального хозяйства, торговли и родственных видов деятельности	113,6	92,3	88,4	47,4	37,1	36,3	66,2	55,3	52,2
неквалифицированные рабочие сельского, лесного, охотничьего хозяйства									
рыболовства и рыболовства	817,0	765,1	988,0	389,5	356,6	476,9	427,5	408,5	511,1
неквалифицированные рабочие, занятые в промышленности, строительстве, на транспорте, в связи, геологии и разведке недр и прочие	674,1	758,3	703,3	367,6	417,2	394,4	306,5	341,1	308,9
Прочие, неклассифицируемые	34,2	32,8	28,0	26,1	25,9	21,6	8,2	6,9	6,4

Структура занятого населения по группам занятий

в процентах

	Всего			в том числе					
				мужчины			женщины		
	2004	2005	2006	2004	2005	2006	2004	2005	2006
Занятое население - всего	100	100	100	100	100	100	100	100	100
из них:									
Руководители органов власти и управления всех уровней, включая руководителей организаций	5,2	5,4	5,9	6,2	6,7	7,4	4,1	4,0	4,4
в том числе:									
руководители органов власти и управления	10,1	9,2	6,6	8,0	8,9	6,1	13,4	9,8	7,4
руководители организаций и их структурных подразделений	89,9	90,8	93,4	92,0	91,1	93,9	86,6	90,2	92,6
Специалисты высшего уровня квалификации	11,5	11,9	12,5	7,2	7,4	8,0	16,2	16,7	17,3

продолжение

	Всего			в том числе					
				мужчины			женщины		
	2004	2005	2006	2004	2005	2006	2004	2005	2006
в том числе в области:									
естественных и инженерных наук	17,1	17,3	16,8	28,1	28,9	28,3	11,9	11,7	11,2
биологических, сельскохозяйственных наук и здравоохранения	8,7	7,7	8,3	10,3	8,5	8,2	8,0	7,4	8,4
образования	47,9	48,7	47,6	36,3	35,6	36,6	53,4	54,9	53,0
прочие специалисты	26,2	26,3	27,3	25,2	27,0	26,9	26,7	25,9	27,5
Специалисты среднего уровня квалификации	8,0	8,6	8,7	5,5	5,8	6,1	10,7	11,6	11,4
в том числе:									
физических и инженерных направлений деятельности	15,1	14,8	15,3	29,4	30,5	31,2	7,3	6,3	6,2
естественных наук и здравоохранения	30,4	28,7	27,0	9,8	10,1	9,6	41,7	38,8	36,9
в сфере образования	13,2	12,2	9,3	6,8	5,5	4,6	16,8	15,7	12,1
финансово-экономической, административной и социальной деятельности	41,3	44,3	48,4	54,0	53,8	54,6	34,3	39,1	44,8
Служащие, занятые подготовкой информации, оформлением документации, учетом и обслуживанием	2,4	2,2	2,3	1,1	1,0	1,0	3,7	3,5	3,7
Работники сферы обслуживания, жилищно-коммунального хозяйства, торговли и родственных видов деятельности	13,9	13,2	13,6	9,0	8,9	9,2	19,0	17,8	18,3
в том числе:									
работники сферы индивидуальных услуг и защиты граждан и собственности	24,7	24,3	24,1	29,4	29,5	28,4	22,2	21,5	21,8
продавцы, демонстраторы товаров	72,5	72,9	72,5	65,1	65,3	64,9	76,2	76,9	76,5
рабочие жилищно-коммунального хозяйства	2,3	2,3	2,6	4,6	4,3	5,2	1,2	1,2	1,2
прочие	0,6	0,6	0,8	0,9	0,8	1,4	0,4	0,4	0,4
Квалифицированные работники сельского, лесного, охотничьего хозяйства, рыболовства и рыболовства	17,8	17,4	14,5	18,7	17,8	14,9	16,8	16,9	14,1
в том числе:									
квалифицированные работники сельскохозяйственного производства, лесного, охотничьего хозяйств, рыболовства и рыболовства, имеющие рыночную ориентацию	64,6	64,0	77,1	64,4	62,6	76,1	64,8	65,5	78,1
квалифицированные работники сельского, лесного, охотничьего хозяйств, рыболовства и рыболовства, производящие продукцию для личного потребления	35,4	36,0	22,9	35,6	37,4	23,9	35,2	34,5	21,9
Квалифицированные рабочие промышленных организаций, строительства, транспорта и связи, геологии и разведки недр	9,7	9,7	9,3	14,8	14,5	13,9	4,3	4,6	4,5
в том числе:									
рабочие, занятые на горных, горнокапитальных и на строительно-монтажных и ремонтно-строительных работах	31,6	33,1	34,8	34,3	36,6	37,6	21,5	21,1	25,4
рабочие металлообрабатывающей и машиностроительной промышленности	21,2	19,2	18,8	23,6	21,6	21,2	12,1	10,9	10,7
рабочие, занятые изготовлением прецизионных инструментов и приборов, рабочие полиграфического производства	0,9	1,1	1,1	0,8	1,2	1,2	1,2	0,9	0,8

продолжение

	Всего			в том числе					
				мужчины			женщины		
	2004	2005	2006	2004	2005	2006	2004	2005	2006
другие квалифицированные рабочие крупных и мелких промышленных организаций	26,1	28,3	28,5	21,8	23,1	24,5	41,6	46,1	41,9
рабочие транспорта и связи	20,0	18,0	16,7	19,1	17,2	15,4	23,4	20,7	21,0
рабочие, занятые в геологии и разведке недр	0,3	0,3	0,2	0,4	0,4	0,2	0,1	0,3	0,2
Операторы, аппаратчики, машинисты установок и машин и слесари-сборщики	8,7	8,9	8,8	15,1	15,6	15,2	1,7	1,6	2,0
Неквалифицированные рабочие	22,3	22,3	24,0	21,6	21,5	23,8	23,1	23,0	24,3
в том числе:									
неквалифицированные рабочие сферы обслуживания, жилищно-коммунального хозяйства, торговли и родственных видов деятельности	7,1	5,7	5,0	5,9	4,6	4,0	8,3	6,9	6,0
неквалифицированные рабочие сельского, лесного, охотничьего хозяйства									
рыбоводства и рыболовства	50,9	47,4	55,5	48,4	44,0	52,5	53,4	50,8	58,6
неквалифицированные рабочие, занятые в промышленности, строительстве, на транспорте, в связи, геологии и разведке недр и прочие	42,0	46,9	39,5	45,7	51,5	43,5	38,3	42,4	35,4
Прочие, неклассифицируемые	0,5	0,5	0,4	0,7	0,7	0,6	0,2	0,2	0,2
Занятое население - всего	100	100	100	51,8	51,8	51,4	48,2	48,2	48,6
из них:									
Руководители органов власти и управления всех уровней, включая руководителей организаций	100	100	100	62,0	64,5	64,2	38,0	35,5	35,8
в том числе:									
руководители органов власти и управления	100	100	100	49,5	62,2	59,8	50,5	37,8	40,2
руководители организаций и их структурных подразделений	100	100	100	63,4	64,7	64,5	36,6	35,3	35,5
Специалисты высшего уровня квалификации	100	100	100	32,1	32,3	32,8	67,9	67,7	67,2
в том числе в области:									
естественных и инженерных наук	100	100	100	52,8	54,0	55,2	47,2	46,0	44,8
биологических, сельскохозяйственных наук и здравоохранения	100	100	100	38,0	35,4	32,2	62,0	64,6	67,8
образования	100	100	100	24,4	23,6	25,2	75,6	76,4	74,8
прочие специалисты	100	100	100	30,9	33,1	32,4	69,1	66,9	67,6
Специалисты среднего уровня квалификации	100	100	100	35,5	35,1	36,4	64,5	64,9	63,6
в том числе:									
физических и инженерных направлений деятельности естественных наук и здравоохранения	100	100	100	68,9	72,4	74,1	31,1	27,6	25,9
здравоохранения	100	100	100	11,4	12,4	13,0	88,6	87,6	87,0
в сфере образования	100	100	100	18,3	16,0	17,9	81,7	84,0	82,1
финансово-экономической, административной и социальной деятельности	100	100	100	46,4	42,7	41,0	53,6	57,3	59,0
Служащие, занятые подготовкой информации, оформлением документации, учетом и обслуживанием	100	100	100	24,3	24,1	22,2	75,7	75,9	77,8
Работники сферы обслуживания, жилищно-коммунального хозяйства, торговли и родственных видов деятельности	100	100	100	33,7	34,9	34,7	66,3	65,1	65,3
в том числе:									
работники сферы индивидуальных услуг и защиты граждан и собственности	100	100	100	40,2	42,5	40,9	59,8	57,5	59,1

продолжение

	Всего			в том числе					
				мужчины			женщины		
	2004	2005	2006	2004	2005	2006	2004	2005	2006
продавцы, демонстраторы товаров	100	100	100	30,3	31,3	31,1	69,7	68,7	68,9
рабочие жилищно-коммунального хозяйства	100	100	100	66,7	66,2	68,9	33,3	33,8	31,1
прочие	100	100	100	53,7	48,7	64,2	46,3	51,3	35,8
Квалифицированные работники сельского, лесного, охотничьего хозяйства, рыбоводства и рыболовства	100	100	100	54,5	53,1	52,8	45,5	46,9	47,2
в том числе:									
квалифицированные работники сельскохозяйственного производства, лесного, охотничьего хозяйств, рыбоводства и рыболовства, имеющие рыночную ориентацию	100	100	100	54,3	52,0	52,2	45,7	48,0	47,8
квалифицированные работники сельского, лесного, охотничьего хозяйств, рыбоводства и рыболовства, производящие продукцию для личного потребления	100	100	100	54,8	55,1	55,0	45,2	44,9	45,0
Квалифицированные рабочие промышленных организаций, строительства, транспорта и связи, геологии и разведки недр	100	100	100	78,6	77,4	76,7	21,4	22,6	23,3
в том числе:									
рабочие, занятые на горных, горнокапитальных и на строительно-монтажных и ремонтно-строительных работах	100	100	100	85,5	85,6	83,0	14,5	14,4	17,0
рабочие металлообрабатывающей и машиностроительной промышленности	100	100	100	87,7	87,1	86,7	12,3	12,9	13,3
рабочие, занятые изготовлением прецизионных инструментов и приборов, рабочие полиграфического производства	100	100	100	70,6	81,9	82,2	29,4	18,1	17,8
другие квалифицированные рабочие крупных и мелких промышленных организаций	100	100	100	65,9	63,2	65,8	34,1	36,8	34,2
рабочие транспорта и связи	100	100	100	75,0	73,9	70,7	25,0	26,1	29,3
рабочие, занятые в геологии и разведке недр	100	100	100	90,7	83,6	76,6	9,3	16,4	23,4
Операторы, аппаратчики, машинисты установок и машин и слесари-сборщики	100	100	100	90,5	91,2	89,0	9,5	8,8	11,0
Неквалифицированные рабочие	100	100	100	50,1	50,2	51,0	49,9	49,8	49,0
в том числе:									
неквалифицированные рабочие сферы обслуживания, жилищно-коммунального хозяйства, торговли и родственных видов деятельности	100	100	100	41,7	40,1	41,0	58,3	59,9	59,0
неквалифицированные сельского, лесного, охотничьего рабочие хозяйства рыбоводства и рыболовства	100	100	100	47,7	46,6	48,3	52,3	53,4	51,7
неквалифицированные рабочие, занятые в промышленности, строительстве, на транспорте, в связи, геологии и разведке недр и прочие	100	100	100	54,5	55,0	56,1	45,5	45,0	43,9
Прочие, неклассифицируемые	100	100	100	76,1	79,1	77,2	23,9	20,9	22,8

Занятое население по группам занятий и возрастным группам

тысяч человек

	Всего			в том числе в возрасте, лет					
				15			16-24		
	2004	2005	2006	2004	2005	2006	2004	2005	2006
Занятое население - всего	7181,8	7261,0	7403,5	15,5	23,1	20,8	1135,5	1166,1	1203,3
из них:									
Руководители органов власти и управления всех уровней, включая руководителей организаций	374,1	390,0	438,0	-	-	-	19,7	16,7	19,9
в том числе:									
руководители органов власти и управления	37,7	36,0	28,8	-	-	-	2,5	1,1	1,9
руководители организаций и их структурных подразделений	336,3	353,9	409,3	-	-	-	17,2	15,6	17,9
Специалисты высшего уровня квалификации	828,7	860,7	923,9	-	-	-	79,9	82,0	94,5
в том числе в области:									
естественных и инженерных наук	141,7	148,8	155,2	-	-	-	12,8	15,1	14,5
биологических, сельскохозяйственных наук и здравоохранения	72,5	66,5	76,8	-	-	-	1,4	2,2	1,2
образования	397,0	419,3	439,9	-	-	-	36,3	34,4	46,1
прочие специалисты	217,5	226,1	252,0	-	-	-	29,5	30,3	32,7
Специалисты среднего уровня квалификации	575,8	626,1	643,1	-	-	-	56,3	63,4	68,9
в том числе:									
физических и инженерных направлений деятельности	87,0	92,7	98,4	-	-	-	7,2	5,8	8,8
естественных наук и здравоохранения	174,8	179,9	173,5	-	-	-	11,0	12,3	12,0
в сфере образования	76,3	76,1	60,1	-	-	-	8,6	7,8	6,8
финансово-экономической, административной и социальной деятельности	237,8	277,4	311,1	-	-	-	29,5	37,5	41,3
Служащие, занятые подготовкой информации, оформлением документации, учетом и обслуживанием	170,7	163,1	169,4	-	-	-	25,1	22,4	24,5
Работники сферы обслуживания, жилищно-коммунального хозяйства, торговли и родственных видов деятельности	995,1	959,0	1007,3	2,4	6,4	2,8	185,2	197,4	190,0
в том числе:									
работники сферы индивидуальных услуг и защиты граждан и собственности	245,4	233,0	243,1	0,0	-	-	48,9	40,2	35,8
продавцы, демонстраторы товаров	721,1	698,8	730,1	2,3	6,4	2,8	133,1	153,1	149,6
рабочие жилищно-коммунального хозяйства	22,9	21,9	26,4	-	-	-	2,4	2,8	2,9
прочие	5,7	5,3	7,7	-	-	-	0,8	1,3	1,7
Квалифицированные работники сельского, лесного, охотничьего хозяйства, рыбоводства и рыболовства	1276,7	1264,0	1075,0	6,3	9,6	6,1	321,4	322,6	263,7
в том числе:									
квалифицированные работники сельскохозяйственного производства, лесного, охотничьего хозяйств, рыбоводства и рыболовства, имеющие рыночную ориентацию	824,9	808,7	828,4	3,3	4,4	5,2	215,2	217,9	213,9
квалифицированные работники сельского, лесного, охотничьего хозяйств, рыбоводства и рыболовства, производящие продукцию для личного потребления	451,8	455,3	246,6	3,0	5,2	1,0	106,2	104,7	49,8
Квалифицированные рабочие промышленных организаций, строительства, транспорта и связи, геологии и разведки недр	699,5	705,8	689,5	-	-	0,1	83,2	85,2	86,7

продолжение

	Всего			в том числе в возрасте, лет					
				15			16-24		
	2004	2005	2006	2004	2005	2006	2004	2005	2006
в том числе:									
рабочие, занятые на горных, горнокапитальных и на строительно-монтажных и ремонтно-строительных работах	221,0	233,6	239,7	-	-	-	28,9	30,0	33,7
рабочие металлообрабатывающей и машиностроительной промышленности	148,0	135,2	129,4	-	-	-	17,7	14,8	16,4
рабочие, занятые изготовлением прецизионных инструментов и приборов, рабочие полиграфического производства	6,2	7,9	7,5	-	-	-	0,7	1,0	1,2
другие квалифицированные рабочие крупных и мелких промышленных организаций	182,2	199,8	196,6	-	-	0,1	23,1	27,3	23,2
рабочие транспорта и связи	139,8	126,9	114,9	-	-	-	12,7	11,7	12,2
рабочие, занятые в геологии и разведке недр	2,2	2,4	1,3	-	-	-	0,0	0,4	-
Операторы, аппаратчики, машинисты установок и машин и слесари-сборщики	622,4	643,6	649,6	-	-	-	55,1	65,9	66,2
Неквалифицированные рабочие	1604,7	1615,7	1779,8	6,9	7,1	11,8	307,0	308,8	386,7
в том числе:									
неквалифицированные рабочие сферы обслуживания, жилищно-коммунального хозяйства, торговли и родственных видов деятельности	113,6	92,3	88,4	-	0,0	0,2	16,4	13,0	14,7
неквалифицированные рабочие сельского, лесного, охотничьего хозяйства									
рыбоводства и рыболовства	817,0	765,1	988,0	6,3	5,9	10,6	176,4	171,4	244,8
неквалифицированные рабочие, занятые в промышленности, строительстве, на транспорте, в связи, геологии и разведке недр и прочие	674,1	758,3	703,3	0,6	1,1	1,0	114,1	124,3	127,2
Прочие, неклассифицируемые	34,2	32,8	28,0	-	-	-	2,4	1,7	2,2

продолжение

	в том числе в возрасте, лет								
	25-54			55-64			65 и старше		
	2004	2005	2006	2004	2005	2006	2004	2005	2006
Занятое население - всего	5449,9	5501,3	5566,5	473,3	483,4	522,0	107,6	87,1	90,9
из них:									
Руководители органов власти и управления всех уровней, включая руководителей организаций	316,4	331,7	370,8	36,1	40,4	45,0	1,9	1,1	2,3
в том числе:									
руководители органов власти и управления	31,9	30,8	24,7	3,3	4,0	2,0	0,0	0,1	0,2
руководители организаций и их структурных подразделений	284,5	300,9	346,2	32,8	36,4	43,1	1,8	1,1	2,1
Специалисты высшего уровня квалификации	690,0	715,7	764,8	55,9	60,0	62,1	2,9	3,0	2,5
в том числе в области:									
естественных и инженерных наук	116,7	118,8	127,1	12,1	14,3	12,5	0,2	0,6	1,0
биологических, сельскохозяйственных наук и здравоохранения	64,1	57,8	69,8	6,1	5,4	5,1	0,8	1,1	0,7

продолжение

	в том числе в возрасте, лет								
	25-54			55-64			65 и старше		
	2004	2005	2006	2004	2005	2006	2004	2005	2006
образования	334,1	356,4	364,3	25,0	27,1	28,6	1,5	1,4	0,9
прочие специалисты	175,0	182,6	203,6	12,6	13,2	15,8	0,4	-	0,0
Специалисты среднего уровня квалификации	488,7	528,1	531,4	29,5	34,1	41,3	1,3	0,6	1,5
в том числе:									
физических и инженерных направлений деятельности	72,4	80,3	80,5	7,0	6,3	8,6	0,4	0,2	0,5
естественных наук									
и здравоохранения	154,4	158,0	149,3	9,1	9,6	11,9	0,2	0,0	0,3
в сфере образования	62,1	63,6	49,6	5,5	4,7	3,5	0,1	-	0,1
финансово-экономической, административной и социальной деятельности	199,8	226,2	251,9	7,9	13,4	17,3	0,6	0,3	0,6
Служащие, занятые подготовкой информации, оформлением документации, учетом и обслуживанием	137,7	132,5	136,1	7,7	8,0	8,8	0,2	0,2	0,0
Работники сферы обслуживания, жилищно-коммунального хозяйства, торговли и родственных видов деятельности	755,4	714,1	766,3	45,4	38,2	45,5	6,7	3,0	2,6
в том числе:									
работники сферы индивидуальных услуг и защиты граждан и собственности	187,4	184,1	195,3	8,6	8,2	11,4	0,5	0,5	0,5
продавцы, демонстраторы товаров	544,7	508,7	544,0	34,8	28,1	31,7	6,1	2,5	2,0
рабочие жилищно-коммунального хозяйства	18,5	17,6	21,7	2,0	1,5	1,7	0,0	-	0,1
прочие	4,8	3,7	5,3	-	0,4	0,7	0,1	-	-
Квалифицированные работники сельского, лесного, охотничьего хозяйства, рыболовства и рыболовства	840,6	824,4	722,7	78,8	81,8	71,3	29,6	25,6	11,2
в том числе:									
квалифицированные работники сельскохозяйственного производства, лесного, охотничьего хозяйств, рыболовства и рыболовства, имеющие рыночную ориентацию	553,4	523,8	547,7	42,2	50,3	53,2	10,9	12,3	8,3
квалифицированные работники сельского, лесного, охотничьего хозяйств, рыболовства и рыболовства, производящие продукцию для личного потребления	287,2	300,6	174,9	36,6	31,5	18,1	18,7	13,2	2,9
Квалифицированные рабочие промышленных организаций, строительства, транспорта и связи, геологии и разведки недр	574,0	577,1	558,2	40,7	41,9	42,9	1,5	1,6	1,6
в том числе:									
рабочие, занятые на горных, горнокапитальных и на строительно-монтажных и ремонтно-строительных работах	180,4	191,6	193,8	11,1	11,4	11,9	0,6	0,6	0,3
рабочие металлообрабатывающей и машиностроительной промышленности	118,2	108,0	101,5	11,7	12,0	11,1	0,4	0,4	0,4
рабочие, занятые изготовлением прецизионных инструментов и приборов, рабочие полиграфического производства	5,4	6,7	5,6	0,2	0,2	0,7	-	-	-
другие квалифицированные рабочие крупных и мелких промышленных организаций	147,4	160,1	160,6	11,1	11,8	12,1	0,6	0,5	0,6
рабочие транспорта и связи	120,5	108,6	95,5	6,5	6,5	7,1	-	-	0,2
рабочие, занятые в геологии и разведке недр	2,2	2,0	1,3	0,0	-	-	-	-	-

продолжение

	в том числе в возрасте, лет								
	25-54			55-64			65 и старше		
	2004	2005	2006	2004	2005	2006	2004	2005	2006
Операторы, аппаратчики, машинисты установок и машин и слесари-сборщики	528,3	529,4	532,3	37,2	46,9	50,4	1,8	1,4	0,8
Неквалифицированные рабочие	1087,6	1117,4	1158,7	141,7	131,9	154,2	61,6	50,6	68,4
в том числе:									
неквалифицированные рабочие сферы обслуживания, жилищно-коммунального хозяйства, торговли и родственных видов деятельности	90,6	73,8	67,4	6,0	4,9	5,8	0,5	0,6	0,3
неквалифицированные рабочие сельского, лесного, охотничьего хозяйства	483,7	463,8	571,4	94,2	76,8	96,4	56,5	47,2	64,8
неквалифицированные рабочие, занятые в промышленности, строительстве, на транспорте, в связи, геологии и разведке недр и прочие	513,3	579,8	519,9	41,5	50,2	51,9	4,6	2,9	3,4
Прочие, неклассифицируемые	31,4	30,8	25,2	0,4	0,3	0,6	-	-	-

Структура занятого населения по группам занятий и возрастным группам

в процентах

	Всего			в том числе в возрасте, лет					
				15			16-24		
	2004	2005	2006	2004	2005	2006	2004	2005	2006
Занятое население - всего	100	100	100	100	100	100	100	100	100
из них:									
Руководители органов власти и управления всех уровней, включая руководителей организаций	5,2	5,4	5,9	-	-	-	1,7	1,4	1,7
в том числе:									
руководители органов власти и управления	10,1	9,2	6,6	-	-	-	12,9	6,8	9,6
руководители организаций и их структурных подразделений	89,9	90,8	93,4	-	-	-	87,1	93,2	90,4
Специалисты высшего уровня квалификации	11,5	11,9	12,5	-	-	-	7,0	7,0	7,9
в том числе в области:									
естественных и инженерных наук	17,1	17,3	16,8	-	-	-	16,0	18,5	15,4
биологических, сельскохозяйственных наук и здравоохранения	8,7	7,7	8,3	-	-	-	1,7	2,6	1,3
образования	47,9	48,7	47,6	-	-	-	45,5	41,9	48,8
прочие специалисты	26,2	26,3	27,3	-	-	-	36,9	37,0	34,6
Специалисты среднего уровня квалификации	8,0	8,6	8,7	-	-	-	5,0	5,4	5,7
в том числе:									
физических и инженерных направлений деятельности	15,1	14,8	15,3	-	-	-	12,8	9,2	12,7
естественных наук и здравоохранения	30,4	28,7	27,0	-	-	-	19,6	19,3	17,5
в сфере образования	13,2	12,2	9,3	-	-	-	15,3	12,2	9,9
финансово-экономической, административной и социальной деятельности	41,3	44,3	48,4	-	-	-	52,4	59,2	59,9
Служащие, занятые подготовкой информации, оформлением документации, учетом и обслуживанием	2,4	2,2	2,3	-	-	-	2,2	1,9	2,0
Работники сферы обслуживания, жилищно-коммунального хозяйства, торговли и родственных видов деятельности	13,9	13,2	13,6	15,2	27,7	13,4	16,3	16,9	15,8

продолжение

	Всего			в том числе в возрасте, лет					
				15			16-24		
	2004	2005	2006	2004	2005	2006	2004	2005	2006
в том числе:									
работники сферы индивидуальных услуг и защиты граждан и собственности	24,7	24,3	24,1	1,8	-	-	26,4	20,4	18,9
продавцы, демонстраторы товаров	72,5	72,9	72,5	98,2	100,0	100,0	71,9	77,6	78,7
рабочие жилищно-коммунального хозяйства	2,3	2,3	2,6	-	-	-	1,3	1,4	1,5
прочие	0,6	0,6	0,8	-	-	-	0,4	0,7	0,9
Квалифицированные работники сельского, лесного, охотничьего хозяйства, рыбоводства и рыболовства	17,8	17,4	14,5	40,4	41,6	29,4	28,3	27,7	21,9
в том числе:									
квалифицированные работники сельскохозяйственного производства, лесного, охотничьего хозяйств, рыбоводства и рыболовства, имеющие рыночную ориентацию	64,6	64,0	77,1	52,0	45,7	84,4	67,0	67,5	81,1
квалифицированные работники сельского, лесного, охотничьего хозяйств, рыбоводства и рыболовства, производящие продукцию для личного потребления	35,4	36,0	22,9	48,0	54,3	15,6	33,0	32,5	18,9
Квалифицированные рабочие промышленных организаций, строительства, транспорта и связи, геологии и разведки недр	9,7	9,7	9,3	-	-	0,4	7,3	7,3	7,2
в том числе:									
рабочие, занятые на горных, горнокапитальных и на строительно-монтажных и ремонтно-строительных работах	31,6	33,1	34,8	-	-	-	34,7	35,2	38,9
рабочие металлообрабатывающей и машиностроительной промышленности	21,2	19,2	18,8	-	-	-	21,3	17,3	18,9
рабочие, занятые изготовлением прецизионных инструментов и приборов, рабочие полиграфического производства	0,9	1,1	1,1	-	-	-	0,8	1,1	1,4
другие квалифицированные рабочие крупных и мелких промышленных организаций	26,1	28,3	28,5	-	-	100,0	27,8	32,1	26,7
рабочие транспорта и связи	20,0	18,0	16,7	-	-	-	15,3	13,7	14,0
рабочие, занятые в геологии и разведке недр	0,3	0,3	0,2	-	-	-	0,1	0,5	-
Операторы, аппаратчики, машинисты установок и машин и слесари-сборщики	8,7	8,9	8,8	-	-	-	4,9	5,6	5,5
Неквалифицированные рабочие	22,3	22,3	24,0	44,3	30,6	56,8	27,0	26,5	32,1
в том числе:									
неквалифицированные рабочие сферы обслуживания, жилищно-коммунального хозяйства, торговли и родственных видов деятельности	7,1	5,7	5,0	-	0,6	1,8	5,4	4,2	3,8
неквалифицированные рабочие сельского, лесного, охотничьего хозяйства, рыбоводства и рыболовства	50,9	47,4	55,5	91,2	83,6	90,1	57,5	55,5	63,3
неквалифицированные рабочие, занятые в промышленности, строительстве, на транспорте, в связи, геологии и разведке недр и прочие	42,0	46,9	39,5	8,8	15,9	8,1	37,2	40,3	32,9
Прочие, неклассифицируемые	0,5	0,5	0,4	-	-	-	0,2	0,1	0,2

продолжение

	Всего			в том числе в возрасте, лет					
				15			16-24		
	2004	2005	2006	2004	2005	2006	2004	2005	2006
Занятое население - всего	100	100	100	0,2	0,3	0,3	15,8	16,1	16,3
из них:									
Руководители органов власти и управления всех уровней, включая руководителей организаций	100	100	100	-	-	-	5,3	4,3	4,5
в том числе:									
руководители органов власти и управления	100	100	100	-	-	-	6,7	3,2	6,6
руководители организаций и их структурных подразделений	100	100	100	-	-	-	5,1	4,4	4,4
Специалисты высшего уровня квалификации	100	100	100	-	-	-	9,6	9,5	10,2
в том числе в области:									
естественных и инженерных наук	100	100	100	-	-	-	9,0	10,2	9,4
биологических, сельскохозяйственных наук и здравоохранения	100	100	100	-	-	-	1,9	3,3	1,6
образования	100	100	100	-	-	-	9,2	8,2	10,5
прочие специалисты	100	100	100	-	-	-	13,5	13,4	13,0
Специалисты среднего уровня квалификации	100	100	100	-	-	-	9,8	10,1	10,7
в том числе:									
физических и инженерных направлений деятельности	100	100	100	-	-	-	8,3	6,3	8,9
естественных наук и здравоохранения	100	100	100	-	-	-	6,3	6,8	6,9
в сфере образования	100	100	100	-	-	-	11,3	10,2	11,4
финансово-экономической, административной и социальной деятельности	100	100	100	-	-	-	12,4	13,5	13,3
Служащие, занятые подготовкой информации, оформлением документации, учетом и обслуживанием	100	100	100	-	-	-	14,7	13,7	14,5
Работники сферы обслуживания, жилищно-коммунального хозяйства, торговли и родственных видов деятельности	100	100	100	0,2	0,7	0,3	18,6	20,6	18,9
в том числе:									
работники сферы индивидуальных услуг и защиты граждан и собственности	100	100	100	0,0	-	-	19,9	17,3	14,7
продавцы, демонстраторы товаров	100	100	100	0,3	0,9	0,4	18,5	21,9	20,5
рабочие жилищно-коммунального хозяйства	100	100	100	-	-	-	10,6	12,6	10,9
прочие	100	100	100	-	-	-	13,2	24,3	22,6
Квалифицированные работники сельского, лесного, охотничьего хозяйства, рыбоводства и рыболовства	100	100	100	0,5	0,8	0,6	25,2	25,5	24,5
в том числе:									
квалифицированные работники сельскохозяйственного производства, лесного, охотничьего хозяйств, рыбоводства и рыболовства, имеющие рыночную ориентацию	100	100	100	0,4	0,5	0,6	26,1	26,9	25,8
квалифицированные работники сельского, лесного, охотничьего хозяйств, рыбоводства и рыболовства, производящие продукцию для личного потребления	100	100	100	0,7	1,1	0,4	23,5	23,0	20,2
Квалифицированные рабочие промышленных организаций, строительства, транспорта и связи, геологии и разведки недр	100	100	100	-	-	0,0	11,9	12,1	12,6

продолжение

	Всего			в том числе в возрасте, лет					
				15			16-24		
	2004	2005	2006	2004	2005	2006	2004	2005	2006
в том числе:									
рабочие, занятые на горных, горнокапитальных и на строительно-монтажных и ремонтно-строительных работах	100	100	100	-	-	-	13,1	12,8	14,1
рабочие металлообрабатывающей и машиностроительной промышленности	100	100	100	-	-	-	12,0	10,9	12,7
рабочие, занятые изготовлением прецизионных инструментов и приборов, рабочие полиграфического производства	100	100	100	-	-	-	11,1	12,4	16,2
другие квалифицированные рабочие крупных и мелких промышленных организаций	100	100	100	-	-	0,0	12,7	13,7	11,8
рабочие транспорта и связи	100	100	100	-	-	-	9,1	9,2	10,6
рабочие, занятые в геологии и разведке недр	100	100	100	-	-	-	1,9	16,4	-
Операторы, аппаратчики, машинисты установок и машин и слесари-сборщики	100	100	100	-	-	-	8,9	10,2	10,2
Неквалифицированные рабочие	100	100	100	0,4	0,4	0,7	19,1	19,1	21,7
в том числе:									
неквалифицированные рабочие сферы обслуживания, жилищно-коммунального хозяйства, торговли и родственных видов деятельности	100	100	100	-	0,0	0,2	14,5	14,1	16,7
неквалифицированные рабочие сельского, лесного, охотничьего хозяйства рыбодоводства и рыболовства	100	100	100	0,8	0,8	1,1	21,6	22,4	24,8
неквалифицированные рабочие, занятые в промышленности, строительстве, на транспорте, в связи, геологии и разведке недр и прочие	100	100	100	0,1	0,1	0,1	16,9	16,4	18,1
Прочие, неклассифицируемые	100	100	100	-	-	-	7,0	5,2	7,9

продолжение

	в том числе в возрасте, лет								
	25-54			55-64			65 и старше		
	2004	2005	2006	2004	2005	2006	2004	2005	2006
Занятое население - всего	100	100	100	100	100	100	100	100	100
из них:									
Руководители органов власти и управления всех уровней, включая руководителей организаций	5,8	6,0	6,7	7,6	8,4	8,6	1,8	1,3	2,5
в том числе:									
руководители органов власти и управления	10,1	9,3	6,7	9,0	9,9	4,3	2,6	4,5	9,8
руководители организаций и их структурных подразделений	89,9	90,7	93,3	91,0	90,1	95,7	97,4	95,5	90,2
Специалисты высшего уровня квалификации	12,7	13,0	13,7	11,8	12,4	11,9	2,7	3,5	2,8
в том числе в области:									
естественных и инженерных наук	16,9	16,6	16,6	21,7	23,8	20,2	6,4	18,9	38,3
биологических, сельскохозяйственных наук и здравоохранения	9,3	8,1	9,1	11,0	9,1	8,3	28,1	35,5	26,2

продолжение

	в том числе в возрасте, лет								
	25-54			55-64			65 и старше		
	2004	2005	2006	2004	2005	2006	2004	2005	2006
образования	48,4	49,8	47,6	44,8	45,2	46,1	52,3	45,6	34,2
прочие специалисты	25,4	25,5	26,6	22,6	21,9	25,4	13,1	-	1,3
Специалисты среднего уровня квалификации	9,0	9,6	9,5	6,2	7,1	7,9	1,2	0,6	1,6
в том числе:									
физических и инженерных направлений деятельности	14,8	15,2	15,2	23,7	18,6	20,8	27,5	36,7	35,7
естественных наук и здравоохранения	31,6	29,9	28,1	30,8	28,2	28,8	18,6	7,6	18,5
в сфере образования	12,7	12,0	9,3	18,6	13,9	8,5	8,5	-	6,8
финансово-экономической, административной и социальной деятельности	40,9	42,8	47,4	27,0	39,2	41,8	45,4	55,8	39,0
Служащие, занятые подготовкой информации, оформлением документации, учетом и обслуживанием	2,5	2,4	2,4	1,6	1,6	1,7	0,2	0,2	0,1
Работники сферы обслуживания, жилищно-коммунального хозяйства, торговли и родственные виды деятельности	13,9	13,0	13,8	9,6	7,9	8,7	6,3	3,4	2,9
в том числе:									
работники сферы индивидуальных услуг и защиты граждан и собственности	24,8	25,8	25,5	18,9	21,4	25,0	6,7	16,7	18,9
продавцы, демонстраторы товаров	72,1	71,2	71,0	76,7	73,6	69,7	91,0	83,3	77,5
рабочие жилищно-коммунального хозяйства	2,4	2,5	2,8	4,4	4,0	3,8	0,6	-	3,5
прочие	0,6	0,5	0,7	-	0,9	1,6	1,7	-	-
Квалифицированные работники сельского, лесного, охотничьего хозяйства, рыбоводства и рыболовства	15,4	15,0	13,0	16,6	16,9	13,7	27,5	29,4	12,3
в том числе:									
квалифицированные работники сельскохозяйственного производства, лесного, охотничьего хозяйств, рыбоводства и рыболовства, имеющие рыночную ориентацию	65,8	63,5	75,8	53,6	61,5	74,7	36,7	48,3	74,3
квалифицированные работники сельского, лесного, охотничьего хозяйств, рыбоводства и рыболовства, производящие продукцию для личного потребления	34,2	36,5	24,2	46,4	38,5	25,3	63,3	51,7	25,7
Квалифицированные рабочие промышленных организаций, строительства, транспорта и связи, геологии и разведки недр	10,5	10,5	10,0	8,6	8,7	8,2	1,4	1,9	1,7
в том числе:									
рабочие, занятые на горных, горнокапитальных и на строительно-монтажных и ремонтно-строительных работах	31,4	33,2	34,7	27,3	27,3	27,8	39,5	39,9	18,0
рабочие металлообработывающей и машиностроительной промышленности	20,6	18,7	18,2	28,8	28,6	25,8	23,7	27,8	28,6
рабочие, занятые изготовлением прецизионных инструментов и приборов, рабочие полиграфического производства	0,9	1,2	1,0	0,4	0,4	1,7	-	-	-
другие квалифицированные рабочие крупных и мелких промышленных организаций	25,7	27,7	28,8	27,4	28,2	28,1	36,8	32,3	41,2
рабочие транспорта и связи	21,0	18,8	17,1	16,1	15,6	16,6	-	-	12,2

продолжение

	в том числе в возрасте, лет								
	25-54			55-64			65 и старше		
	2004	2005	2006	2004	2005	2006	2004	2005	2006
рабочие, занятые в геологии и разведке недр	0,4	0,4	0,2	0,1	-	-	-	-	-
Операторы, аппаратчики, машинисты установок и машин и слесари-сборщики	9,7	9,6	9,6	7,8	9,7	9,6	1,7	1,6	0,9
Неквалифицированные рабочие	20,0	20,3	20,8	29,9	27,3	29,5	57,2	58,1	75,2
в том числе:									
неквалифицированные рабочие сферы обслуживания, жилищно-коммунального хозяйства, торговли и родственных видов деятельности	8,3	6,6	5,8	4,2	3,7	3,8	0,8	1,1	0,4
неквалифицированные рабочие сельского, лесного, охотничьего хозяйства	44,5	41,5	49,3	66,5	58,2	62,5	91,7	93,1	94,7
неквалифицированные рабочие, занятые в промышленности, строительстве, на транспорте, в связи, геологии и разведке недр и прочие	47,2	51,9	44,9	29,3	38,1	33,7	7,5	5,7	4,9
Прочие, неклассифицируемые	0,6	0,6	0,5	0,1	0,1	0,1	-	-	-
Занятое население - всего	75,9	75,8	75,2	6,6	6,7	7,1	1,5	1,2	1,2
из них:									
Руководители органов власти и управления всех уровней, включая руководителей организаций	84,6	85,1	84,7	9,6	10,4	10,3	0,5	0,3	0,5
в том числе:									
руководители органов власти и управления	84,5	85,6	85,8	8,6	11,1	6,8	0,1	0,1	0,8
руководители организаций и их структурных подразделений	84,6	85,0	84,6	9,8	10,3	10,5	0,5	0,3	0,5
Специалисты высшего уровня квалификации	83,3	83,1	82,8	6,7	7,0	6,7	0,3	0,4	0,3
в том числе в области:									
естественных и инженерных наук	82,3	79,8	81,9	8,5	9,6	8,1	0,1	0,4	0,6
биологических, сельскохозяйственных наук и здравоохранения	88,5	86,9	90,9	8,5	8,2	6,7	1,1	1,6	0,9
образования	84,2	85,0	82,8	6,3	6,5	6,5	0,4	0,3	0,2
прочие специалисты	80,5	80,8	80,8	5,8	5,8	6,3	0,2	-	0,0
Специалисты среднего уровня квалификации	84,9	84,3	82,6	5,1	5,4	6,4	0,2	0,1	0,2
в том числе:									
физических и инженерных направлений деятельности	83,3	86,6	81,8	8,0	6,8	8,7	0,4	0,2	0,5
естественных наук и здравоохранения	88,4	87,8	86,0	5,2	5,4	6,9	0,1	0,0	0,2
в сфере образования	81,4	83,6	82,6	7,2	6,2	5,9	0,1	-	0,2
финансово-экономической, административной и социальной деятельности	84,0	81,5	81,0	3,3	4,8	5,6	0,3	0,1	0,2
Служащие, занятые подготовкой информации, оформлением документации, учетом и обслуживанием	80,7	81,3	80,3	4,5	4,9	5,2	0,1	0,1	0,0
Работники сферы обслуживания, жилищно-коммунального хозяйства, торговли и родственных видов деятельности	75,9	74,5	76,1	4,6	4,0	4,5	0,7	0,3	0,3
в том числе:									
работники сферы индивидуальных услуг и защиты граждан и собственности	76,4	79,0	80,4	3,5	3,5	4,7	0,2	0,2	0,2

продолжение

	в том числе в возрасте, лет								
	25-54			55-64			65 и старше		
	2004	2005	2006	2004	2005	2006	2004	2005	2006
продавцы, демонстраторы товаров	75,5	72,8	74,5	4,8	4,0	4,3	0,8	0,4	0,3
рабочие жилищно-коммунального хозяйства	80,5	80,3	82,2	8,7	7,0	6,5	0,2	-	0,3
прочие	84,8	69,0	68,1	-	6,7	9,3	2,0	-	-
Квалифицированные работники сельского, лесного, охотничьего хозяйства, рыболовства и рыболовства	65,8	65,2	67,2	6,2	6,5	6,6	2,3	2,0	1,0
в том числе:									
квалифицированные работники сельскохозяйственного производства, лесного, охотничьего хозяйств, рыболовства и рыболовства, имеющие рыночную ориентацию	67,1	64,8	66,1	5,1	6,2	6,4	1,3	1,5	1,0
квалифицированные работники сельского, лесного, охотничьего хозяйств, рыболовства и рыболовства, производящие продукцию для личного потребления	63,6	66,0	70,9	8,1	6,9	7,3	4,1	2,9	1,2
Квалифицированные рабочие промышленных организаций, строительства, транспорта и связи, геологии и разведки недр	82,1	81,8	81,0	5,8	5,9	6,2	0,2	0,2	0,2
в том числе:									
рабочие, занятые на горных, горнокапитальных и на строительно-монтажных и ремонтно-строительных работах	81,6	82,0	80,8	5,0	4,9	5,0	0,3	0,3	0,1
рабочие металлообрабатывающей и машиностроительной промышленности	79,9	79,9	78,4	7,9	8,9	8,5	0,2	0,3	0,3
рабочие, занятые изготовлением прецизионных инструментов и приборов, рабочие полиграфического производства	86,3	85,4	74,2	2,7	2,1	9,6	-	-	-
другие квалифицированные рабочие крупных и мелких промышленных организаций	80,9	80,1	81,7	6,1	5,9	6,1	0,3	0,3	0,3
рабочие транспорта и связи	86,2	85,6	83,1	4,7	5,1	6,2	-	-	0,2
рабочие, занятые в геологии и разведке недр	96,5	83,6	100,0	1,7	-	-	-	-	-
Операторы, аппаратчики, машинисты установок и машин и слесари-сборщики	84,9	82,3	81,9	6,0	7,3	7,8	0,3	0,2	0,1
Неквалифицированные рабочие	67,8	69,2	65,1	8,8	8,2	8,7	3,8	3,1	3,8
в том числе:									
неквалифицированные рабочие сферы обслуживания, жилищно-коммунального хозяйства, торговли и родственных видов деятельности	79,8	79,9	76,2	5,3	5,3	6,6	0,4	0,6	0,3
неквалифицированные рабочие сельского, лесного, охотничьего хозяйства									
рыболовства и рыболовства	59,2	60,6	57,8	11,5	10,0	9,8	6,9	6,2	6,6
неквалифицированные рабочие, занятые в промышленности, строительстве, на транспорте, в связи, геологии и разведке недр и прочие	76,1	76,5	73,9	6,2	6,6	7,4	0,7	0,4	0,5
Прочие, неклассифицируемые	91,8	93,9	90,0	1,2	1,0	2,1	-	-	-

2.7. НАЕМНЫЕ РАБОТНИКИ КРУПНЫХ И СРЕДНИХ ПРЕДПРИЯТИЙ

Наемные работники, занятые на крупных и средних предприятиях,
по видам экономической деятельности и полу

тысяч человек

	2004			2005			2006		
	всего	в том числе		всего	в том числе		всего	в том числе	
		мужчины	женщины		мужчины	женщины		мужчины	женщины
Численность работников - всего	2470,7	1342,3	1128,3	2561,0	1394,9	1166,1	2705,9	1471,2	1234,7
в том числе:									
Сельское хозяйство, охота и лесное хозяйство	177,9	134,1	43,8	164,3	122,9	41,4	154,9	115,1	39,8
Рыболовство, рыбоводство	2,9	2,1	0,8	2,6	2,0	0,7	2,1	1,6	0,6
Промышленность	677,7	470,2	207,5	684,8	475,4	209,4	702,6	488,7	213,9
в том числе:									
горнодобывающая	162,6	123,6	38,9	161,3	123,1	38,2	168,2	128,9	39,4
обрабатывающая	390,3	259,7	130,5	397,9	265,7	132,1	406,6	273,0	133,7
производство и распределение электроэнергии, газа и воды	124,9	86,9	38,0	125,6	86,5	39,1	127,8	86,9	40,9
Строительство	145,0	124,3	20,7	175,1	151,0	24,1	202,0	174,0	28,0
Торговля; ремонт автомобилей, бытовых изделий и предметов личного пользования	52,9	30,2	22,7	65,9	37,4	28,5	79,6	43,9	35,7
Гостиницы и рестораны	14,5	5,0	9,5	17,3	5,6	11,7	19,3	6,1	13,1
Транспорт и связь	241,9	156,2	85,7	246,8	160,4	86,4	253,6	166,8	86,8
Финансовая деятельность	31,7	10,7	21,0	40,2	13,9	26,3	48,6	16,3	32,3
Операции с недвижимым имуществом, аренда и предоставление услуг									
потребителям	133,6	87,0	46,5	146,6	98,9	47,7	166,3	113,3	53,0
Государственное управление	203,7	133,9	69,7	206,9	135,2	71,7	214,3	140,5	73,8
Образование	485,7	121,0	364,7	498,9	123,4	375,5	532,9	131,8	401,1
Здравоохранение и предоставление социальных услуг	249,9	40,6	209,3	256,4	41,4	215,0	266,8	42,1	224,7
Предоставление коммунальных, социальных и персональных услуг	53,3	26,9	26,4	55,0	27,4	27,6	63,0	31,1	31,9

Структура наемных работников, занятых на крупных и средних предприятиях,
по видам экономической деятельности и полу

в процентах

	2004			2005			2006		
	всего	в том числе		всего	в том числе		всего	в том числе	
		мужчины	женщины		мужчины	женщины		мужчины	женщины
Численность работников - всего	100	100	100	100	100	100	100	100	100
в том числе:									
Сельское хозяйство, охота и лесное хозяйство	7,2	10,0	3,9	6,4	8,8	3,6	5,7	7,8	3,2
Рыболовство, рыбоводство	0,1	0,2	0,1	0,1	0,1	0,1	0,1	0,1	0,0
Промышленность	27,4	35,0	18,4	26,7	34,1	18,0	73,3	26,7	17,3
в том числе:									
горнодобывающая	24,0	26,3	18,8	6,3	8,8	3,3	6,2	8,8	3,2
обрабатывающая	57,6	55,2	62,9	15,5	19,1	11,3	15,0	18,6	10,8
производство и распределение электроэнергии, газа и воды	18,4	18,5	18,3	4,9	6,2	3,4	4,7	5,9	3,3
Строительство	5,9	9,3	1,8	6,8	10,8	2,1	7,5	11,8	2,3
Торговля; ремонт автомобилей, бытовых изделий и предметов личного пользования	2,1	2,3	2,0	2,6	2,7	2,4	2,9	3,0	2,9
Гостиницы и рестораны	0,6	0,4	0,8	0,7	0,4	1,0	0,7	0,4	1,1
Транспорт и связь	9,8	11,6	7,6	9,6	11,5	7,4	9,4	11,3	7,0
Финансовая деятельность	1,3	0,8	1,9	1,6	1,0	2,3	1,8	1,1	2,6
Операции с недвижимым имуществом, аренда и предоставление услуг потребителям	5,4	6,5	4,1	5,7	7,1	4,1	6,1	7,7	4,3

продолжение

	2004			2005			2006		
	всего	в том числе		всего	в том числе		всего	в том числе	
		мужчины	женщины		мужчины	женщины		мужчины	женщины
Государственное управление	8,2	10,0	6,2	8,1	9,7	6,1	7,9	9,6	6,0
Образование	19,7	9,0	32,3	19,5	8,8	32,2	19,7	9,0	32,5
Здравоохранение и предоставление социальных услуг	10,1	3,0	18,6	10,0	3,0	18,4	9,9	2,9	18,2
Предоставление коммунальных, социальных и персональных услуг	2,2	2,0	2,3	2,1	2,0	2,4	2,3	2,1	2,6
Численность работников - всего	100	54,3	45,7	100	54,5	45,5	100	54,4	45,6
в том числе:									
Сельское хозяйство, охота и лесное хозяйство	100	75,4	24,6	100	74,8	25,2	100	74,3	25,7
Рыболовство, рыбоводство	100	72,1	27,9	100	73,6	26,4	100	76,2	28,6
Промышленность	100	69,4	30,6	100	69,4	30,6	100	69,6	30,4
в том числе:									
горнодобывающая	100	76,0	24,0	100	76,3	23,7	100	76,6	23,4
обрабатывающая	100	66,6	33,4	100	66,8	33,2	100	67,1	32,9
производство и распределение электроэнергии, газа и воды	100	69,6	30,4	100	68,9	31,1	100	68,0	32,0
Строительство	100	85,7	14,3	100	86,2	13,8	100	86,1	13,9
Торговля; ремонт автомобилей, бытовых изделий и предметов личного пользования	100	57,1	42,9	100	56,7	43,3	100	55,2	44,8
Гостиницы и рестораны	100	34,7	65,3	100	32,5	67,5	100	31,6	67,9
Транспорт и связь	100	64,6	35,4	100	65,0	35,0	100	65,8	34,2
Финансовая деятельность	100	33,7	66,3	100	34,5	65,5	100	33,5	66,5
Операции с недвижимым имуществом, аренда и предоставление услуг потребителям	100	65,1	34,9	100	67,5	32,5	100	68,1	31,9
Государственное управление	100	65,8	34,2	100	65,4	34,6	100	65,6	34,4
Образование	100	24,9	75,1	100	24,7	75,3	100	24,7	75,3
Здравоохранение и предоставление социальных услуг	100	16,2	83,8	100	16,2	83,8	100	15,8	84,2
Предоставление коммунальных, социальных и персональных услуг	100	50,5	49,5	100	49,8	50,2	100	49,4	50,6

**Наемные работники крупных и средних предприятий
по видам экономической деятельности и категориям персонала**

тысяч человек

	2004			2005			2006		
	всего	в том числе		всего	в том числе		всего	в том числе	
		рабочие	служащие		рабочие	служащие		рабочие	служащие
Численность работников - всего	2470,7	1318,8	1151,9	2561,0	1361,5	1199,5	2705,9	1420,8	1285,1
в том числе:									
Сельское хозяйство, охота и лесное хозяйство	177,9	154,6	23,3	164,3	141,8	22,6	154,9	133,0	21,9
Рыболовство, рыбоводство	2,9	2,7	0,3	2,6	2,4	0,3	2,1	1,8	0,3
Промышленность	677,7	528,1	149,6	684,8	531,1	153,7	702,6	541,5	161,1
в том числе:									
горнодобывающая	162,6	128,5	34,1	161,3	126,3	35,0	168,2	130,7	37,6
обрабатывающая	390,3	307,5	82,8	397,9	312,5	85,3	406,6	317,6	89,0
производство и распределение электроэнергии, газа и воды	124,9	92,1	32,8	125,6	92,2	33,4	127,8	93,2	34,5
Строительство	145,0	116,4	28,6	175,1	140,2	34,9	202,0	159,5	42,4
Торговля; ремонт автомобилей, бытовых изделий и предметов личного пользования	52,9	33,2	19,7	65,9	41,1	24,8	79,6	48,1	31,5
Гостиницы и рестораны	14,5	11,0	3,5	17,3	13,3	4,1	19,3	14,5	4,8
Транспорт и связь	241,9	158,3	83,6	246,8	161,0	85,7	253,6	165,2	88,3
Финансовая деятельность	31,7	3,5	28,2	40,2	3,8	36,4	48,6	4,4	44,2
Операции с недвижимым имуществом, аренда и предоставление услуг потребителям	133,6	58,2	75,4	146,6	65,9	80,7	166,3	75,4	90,9

продолжение

	2004			2005			2006		
	всего	в том числе		всего	в том числе		всего	в том числе	
		рабочие	служащие		рабочие	служащие		рабочие	служащие
Государственное управление	203,7	42,1	161,6	206,9	41,1	165,9	214,3	41,5	172,8
Образование	485,7	100,5	385,2	498,9	107,1	391,8	532,9	116,4	416,5
Здравоохранение и предоставление социальных услуг	249,9	86,7	163,3	256,4	89,6	166,8	266,8	92,4	174,5
Предоставление коммунальных, социальных и персональных услуг	53,3	23,6	29,7	55,0	23,3	31,7	63,0	27,1	35,9

Структура наемных работников крупных и средних предприятий по видам экономической деятельности и категориям персонала

в процентах

	2004			2005			2006		
	всего	в том числе		всего	в том числе		всего	в том числе	
		рабочие	служащие		рабочие	служащие		рабочие	служащие
Численность работников - всего	100	100	100	100	100	100	100	100	100
в том числе:									
Сельское хозяйство, охота и лесное хозяйство	7,2	11,7	2,0	6,4	10,4	1,9	5,7	9,4	1,7
Рыболовство, рыбоводство	0,1	0,2	0,0	0,1	0,2	0,0	0,1	0,1	0,0
Промышленность	27,4	40,0	13,0	26,7	39,0	12,8	26,0	38,1	12,5
в том числе:									
горнодобывающая	6,6	9,7	3,0	6,3	9,3	2,9	6,2	9,2	2,9
обрабатывающая	15,8	23,3	7,2	15,5	23,0	7,1	15,0	22,4	6,9
производство и распределение электроэнергии, газа и воды	5,1	7,0	2,8	4,9	6,8	2,8	4,7	6,6	2,7
Строительство	5,9	8,8	2,5	6,8	10,3	2,9	7,5	11,2	3,3
Торговля; ремонт автомобилей, бытовых изделий и предметов личного пользования	2,1	2,5	1,7	2,6	3,0	2,1	2,9	3,4	2,4
Гостиницы и рестораны	0,6	0,8	0,3	0,7	1,0	0,3	0,7	1,0	0,4
Транспорт и связь	9,8	12,0	7,3	9,6	11,8	7,1	9,4	11,6	6,9
Финансовая деятельность	1,3	0,3	2,4	1,6	0,3	3,0	1,8	0,3	3,4
Операции с недвижимым имуществом, аренда и предоставление услуг потребителям	5,4	4,4	6,5	5,7	4,8	6,7	6,1	5,3	7,1
Государственное управление	8,2	3,2	14,0	8,1	3,0	13,8	7,9	2,9	13,4
Образование	19,7	7,6	33,4	19,5	7,9	32,7	19,7	8,2	32,4
Здравоохранение и предоставление социальных услуг	10,1	6,6	14,2	10,0	6,6	13,9	9,9	6,5	13,6
Предоставление коммунальных, социальных и персональных услуг	2,2	1,8	2,6	2,1	1,7	2,6	2,3	1,9	2,8
Численность работников - всего	100	53,4	46,6	100	53,2	46,8	100	52,5	47,5
в том числе:									
Сельское хозяйство, охота и лесное хозяйство	100	86,9	13,1	100	86,3	13,7	100	85,9	14,1
Рыболовство, рыбоводство	100	91,2	8,8	100	90,3	9,7	100	86,2	13,8
Промышленность	100	77,9	22,1	100	77,6	22,4	100	77,1	22,9
в том числе:									
горнодобывающая	100	79,0	21,0	100	78,3	21,7	100	77,7	22,3
обрабатывающая	100	78,8	21,2	100	78,6	21,4	100	78,1	21,9
производство и распределение электроэнергии, газа и воды	100	73,8	26,2	100	73,4	26,6	100	73,0	27,0
Строительство	100	80,3	19,7	100	80,0	20,0	100	79,0	21,0
Торговля; ремонт автомобилей, бытовых изделий и предметов личного пользования	100	62,7	37,3	100	62,4	37,6	100	60,4	39,6
Гостиницы и рестораны	100	75,9	24,1	100	76,5	23,5	100	75,3	24,7
Транспорт и связь	100	65,4	34,6	100	65,3	34,7	100	65,2	34,8
Финансовая деятельность	100	11,0	89,0	100	9,5	90,5	100	9,0	91,0
Операции с недвижимым имуществом, аренда и предоставление услуг потребителям	100	43,5	56,5	100	44,9	55,1	100	45,3	54,7

продолжение

	2004			2005			2006		
	всего	в том числе		всего	в том числе		всего	в том числе	
		рабочие	служащие		рабочие	служащие		рабочие	служащие
Государственное управление	100	20,7	79,3	100	19,8	80,2	100	19,4	80,6
Образование	100	20,7	79,3	100	21,5	78,5	100	21,8	78,2
Здравоохранение и предоставление социальных услуг	100	34,7	65,3	100	34,9	65,1	100	34,6	65,4
Предоставление коммунальных, социальных и персональных услуг	100	44,3	55,7	100	42,4	57,6	100	43,1	56,9

2.8. ГОРОДСКОЕ ЗАНЯТОЕ НАСЕЛЕНИЕ

Городское занятое население по возрастным группам

тысяч человек

	Всего			в том числе					
	2004	2005	2006	мужчины			женщины		
				2004	2005	2006	2004	2005	2006
Занятое население - всего	4002,9	4077,9	4174,2	2020,0	2048,1	2090,4	1983,0	2029,8	2083,8
в том числе в возрасте, лет:									
15	4,4	7,9	6,5	3,2	4,7	2,6	1,2	3,2	3,9
16-19	107,8	101,6	109,5	58,8	53,0	63,9	49,0	48,6	45,6
20-24	396,5	431,4	448,4	209,1	229,2	239,3	187,4	202,2	209,0
25-29	566,2	562,4	569,7	298,3	290,8	293,0	268,0	271,6	276,8
30-34	631,5	648,7	646,2	318,7	327,4	321,0	312,8	321,3	325,2
35-39	515,5	502,1	520,1	258,3	259,1	265,7	257,1	243,0	254,4
40-44	589,0	582,0	547,9	280,9	280,1	258,2	308,1	301,9	289,8
45-49	493,8	535,3	577,6	238,7	253,4	272,9	255,1	281,9	304,7
50-54	392,6	401,8	423,6	193,4	192,7	207,7	199,2	209,1	215,9
55-59	194,2	214,1	242,0	96,6	102,2	117,4	97,6	112,0	124,6
60-64	68,7	59,7	50,3	41,5	40,6	32,5	27,1	19,1	17,8
65 и старше	42,9	31,0	32,4	22,5	15,0	16,4	20,4	16,0	16,1

Структура городского занятого населения по возрастным группам

в процентах

	Всего			в том числе					
	2004	2005	2006	мужчины			женщины		
				2004	2005	2006	2004	2005	2006
Занятое население - всего	100	100	100	100	100	100	100	100	100
в том числе в возрасте, лет:									
15	0,1	0,2	0,2	0,2	0,2	0,1	0,1	0,2	0,2
16-19	2,7	2,5	2,6	2,9	2,6	3,1	2,5	2,4	2,2
20-24	9,9	10,6	10,7	10,4	11,2	11,4	9,4	10,0	10,0
25-29	14,1	13,8	13,6	14,8	14,2	14,0	13,5	13,4	13,3
30-34	15,8	15,9	15,5	15,8	16,0	15,4	15,8	15,8	15,6
35-39	12,9	12,3	12,5	12,8	12,6	12,7	13,0	12,0	12,2
40-44	14,7	14,3	13,1	13,9	13,7	12,3	15,5	14,9	13,9
45-49	12,3	13,1	13,8	11,8	12,4	13,1	12,9	13,9	14,6
50-54	9,8	9,9	10,1	9,6	9,4	9,9	10,0	10,3	10,4
55-59	4,9	5,3	5,8	4,8	5,0	5,6	4,9	5,5	6,0
60-64	1,7	1,5	1,2	2,1	2,0	1,6	1,4	0,9	0,9
65 и старше	1,1	0,8	0,8	1,1	0,7	0,8	1,0	0,8	0,8
Занятое население - всего	100	100	100	50,5	50,2	50,1	49,5	49,8	49,9
в том числе в возрасте, лет:									
15	100	100	100	71,8	59,1	39,8	28,2	40,9	60,2
16-19	100	100	100	54,6	52,2	58,4	45,4	47,8	41,6
20-24	100	100	100	52,7	53,1	53,4	47,3	46,9	46,6
25-29	100	100	100	52,7	51,7	51,4	47,3	48,3	48,6
30-34	100	100	100	50,5	50,5	49,7	49,5	49,5	50,3
35-39	100	100	100	50,1	51,6	51,1	49,9	48,4	48,9
40-44	100	100	100	47,7	48,1	47,1	52,3	51,9	52,9

продолжение

	Всего			в том числе					
				мужчины			женщины		
	2004	2005	2006	2004	2005	2006	2004	2005	2006
45-49	100	100	100	48,3	47,3	47,2	51,7	52,7	52,8
50-54	100	100	100	49,3	48,0	49,0	50,7	52,0	51,0
55-59	100	100	100	49,7	47,7	48,5	50,3	52,3	51,5
60-64	100	100	100	60,5	68,0	64,6	39,5	32,0	35,4
65 и старше	100	100	100	52,5	48,4	50,5	47,5	51,6	49,5

Уровень занятости городского населения по полу

	Всего			в том числе					
				мужчины			женщины		
	2004	2005	2006	2004	2005	2006	2004	2005	2006
Уровень занятости в процентах к:									
населению в возрасте 15 лет и старше	60,6	60,5	61,0	67,3	66,8	67,2	55,1	55,2	55,9
экономически активному населению	90,6	91,0	91,4	92,4	92,7	93,1	88,8	89,4	89,8

Уровень занятости городского населения по возрастным группам

	Уровень занятости в процентах к					
	населению в возрасте 15 лет и старше			экономически активному населению		
	2004	2005	2006	2004	2005	2006
Занятое население - всего	60,6	60,5	61,0	90,6	91,0	91,4
в том числе в возрасте, лет:						
15	4,5	9,3	6,5	91,8	94,6	91,9
16-19	15,7	14,6	16,4	73,7	82,5	86,2
20-24	57,5	56,8	55,4	85,6	84,4	85,7
25-29	79,6	79,5	78,5	89,3	89,9	88,7
30-34	83,4	84,5	83,7	91,6	92,2	92,6
35-39	85,0	85,1	86,8	92,0	92,3	93,5
40-44	86,2	85,8	85,5	93,3	93,3	92,7
45-49	82,8	83,5	85,7	92,1	92,1	93,6
50-54	79,2	79,4	80,8	92,1	91,7	93,3
55-59	65,6	66,4	68,2	91,7	93,6	91,7
60-64	26,2	25,7	24,7	93,3	96,2	94,5
65 и старше	6,0	4,1	4,2	100,0	100,0	100,0

Городское занятое население по уровню образования

тысяч человек

	Всего			в том числе					
				мужчины			женщины		
	2004	2005	2006	2004	2005	2006	2004	2005	2006
Занятое население - всего	4002,9	4077,9	4174,2	2020,0	2048,1	2090,4	1983,0	2029,8	2083,8
из них имеют образование:									
высшее	1154,4	1261,0	1336,4	536,3	573,7	602,1	618,2	687,3	734,3
незаконченное высшее	149,3	170,1	178,0	76,2	83,7	95,3	73,1	86,4	82,7
среднее профессиональное (специальное)	1347,2	1326,0	1289,0	655,5	640,6	629,7	691,7	685,3	659,3
начальное профессиональное	534,9	533,6	554,7	319,3	326,6	339,7	215,6	207,0	215,0
среднее общее	687,5	678,3	706,4	364,7	364,1	366,1	322,8	314,2	340,4
основное общее	101,7	94,4	92,9	54,5	53,3	49,4	47,3	41,1	43,5
начальное общее	27,8	14,6	16,6	13,5	6,1	8,1	14,3	8,5	8,5

Структура городского занятого населения по уровню образования

в процентах

	Всего			в том числе					
				мужчины			женщины		
	2004	2005	2006	2004	2005	2006	2004	2005	2006
Занятое население - всего	100	100	100	100	100	100	100	100	100
из них имеют образование:									
высшее	28,8	30,9	32,0	26,5	28,0	28,8	31,2	33,9	35,2
незаконченное высшее	3,7	4,2	4,3	3,8	4,1	4,6	3,7	4,3	4,0
среднее профессиональное (специальное)	33,7	32,5	30,9	32,5	31,3	30,1	34,9	33,8	31,6
начальное профессиональное	13,4	13,1	13,3	15,8	15,9	16,2	10,9	10,2	10,3
среднее общее	17,2	16,6	16,9	18,1	17,8	17,5	16,3	15,5	16,3
основное общее	2,5	2,3	2,2	2,7	2,6	2,4	2,4	2,0	2,1
начальное общее	0,7	0,4	0,4	0,7	0,3	0,4	0,7	0,4	0,4
Занятое население - всего	100	100	100	50,5	50,2	50,1	49,5	49,8	49,9
из них имеют образование:									
высшее	100	100	100	46,5	45,5	45,1	53,5	54,5	54,9
незаконченное высшее	100	100	100	51,0	49,2	53,5	49,0	50,8	46,5
среднее профессиональное (специальное)	100	100	100	48,7	48,3	48,9	51,3	51,7	51,1
начальное профессиональное	100	100	100	59,7	61,2	61,2	40,3	38,8	38,8
среднее общее	100	100	100	53,0	53,7	51,8	47,0	46,3	48,2
основное общее	100	100	100	53,5	56,5	53,2	46,5	43,5	46,8
начальное общее	100	100	100	48,4	42,0	48,8	51,6	58,0	51,2

Уровень занятости городского населения по образованию

	Уровень занятости в процентах к					
	населению в возрасте 15 лет и старше			экономически активному населению		
	2004	2005	2006	2004	2005	2006
Занятое население - всего	60,6	60,5	61,0	90,6	91,0	91,4
из них имеют образование:						
высшее	82,0	81,8	81,5	95,2	95,2	95,0
незаконченное высшее	39,6	42,6	43,8	87,0	86,6	86,4
среднее профессиональное (специальное)	74,2	73,4	73,2	91,5	91,4	91,9
начальное профессиональное	73,0	73,1	72,5	89,6	91,4	91,6
среднее общее	49,8	47,8	48,1	84,6	85,1	86,4
основное общее	17,6	16,8	17,2	83,4	86,0	86,5
начальное общее	9,0	5,2	6,4	88,1	82,2	89,4

Городское занятое население по возрасту и уровню образования

тысяч человек

	Всего			из них имеющее образование					
				высшее			незаконченное высшее		
	2004	2005	2006	2004	2005	2006	2004	2005	2006
Занятое население - всего	4002,9	4 077,9	4174,2	1154,4	1261,0	1336,4	149,3	170,1	178,0
в том числе в возрасте, лет:									
15	4,4	7,9	6,5	-	-	-	-	-	-
16-19	107,8	101,6	109,5	-	-	-	9,7	7,7	10,3
20-24	396,5	431,4	448,4	94,9	93,2	104,4	43,4	59,7	59,3
25-29	566,2	562,4	569,7	189,0	207,7	222,4	27,0	33,8	32,3
30-34	631,5	648,7	646,2	195,9	223,6	225,6	25,6	27,1	24,7
35-39	515,5	502,1	520,1	155,9	163,1	177,4	14,8	15,0	16,4
40-44	589,0	582,0	547,9	183,1	200,1	196,0	12,1	11,7	12,2
45-49	493,8	535,3	577,6	140,5	167,0	184,8	7,8	7,7	11,5
50-54	392,6	401,8	423,6	108,3	114,1	124,0	3,4	3,9	6,4
55-59	194,2	214,1	242,0	62,3	68,1	79,4	3,9	2,4	3,5
60-64	68,7	59,7	50,3	18,1	18,3	16,6	0,9	0,9	0,4
65 и старше	42,9	31,0	32,4	6,5	5,8	5,9	0,6	0,3	1,1

продолжение

	из них имеющее образование								
	среднее профессиональное (специальное)			начальное профессиональное			среднее общее		
	2004	2005	2006	2004	2005	2006	2004	2005	2006
Занятое население - всего	1347,2	1326,0	1289,0	534,9	533,6	554,7	687,5	678,3	706,4
в том числе в возрасте, лет:									
15	-	-	-	0,4	0,7	0,8	0,6	0,7	1,4
16-19	12,2	11,5	11,2	17,1	22,5	19,3	44,2	36,9	43,7
20-24	105,6	108,4	112,7	57,2	63,5	63,1	83,1	97,1	99,7
25-29	162,4	149,5	147,7	74,5	65,3	68,4	103,0	96,7	88,3
30-34	216,5	209,2	194,7	84,8	86,7	86,5	100,9	94,5	106,1
35-39	195,7	180,1	182,8	69,8	67,0	64,2	75,4	72,9	73,3
40-44	225,8	210,8	189,6	77,2	69,9	69,0	84,5	83,0	76,2
45-49	187,5	202,5	201,4	67,8	70,0	83,9	80,1	80,5	89,5
50-54	151,9	153,5	148,6	52,3	51,3	62,9	64,0	68,9	73,7
55-59	62,3	76,3	80,3	23,7	27,2	29,1	32,1	31,1	39,7
60-64	17,2	16,9	14,1	6,9	7,8	5,2	12,9	9,9	9,0
65 и старше	10,0	7,5	5,8	3,2	1,8	2,4	6,7	6,0	5,8

продолжение

	из них имеющее образование					
	основное общее			начальное общее		
	2004	2005	2006	2004	2005	2006
Занятое население - всего	101,7	94,4	92,9	27,8	14,6	16,6
в том числе в возрасте, лет:						
15	2,5	5,0	2,9	0,8	1,5	1,4
16-19	20,8	22,1	22,9	3,8	0,9	2,0
20-24	11,8	9,4	8,7	0,6	0,2	0,4
25-29	9,7	8,9	10,6	0,5	0,5	-
30-34	7,8	7,2	7,8	-	0,4	1,0
35-39	3,6	3,8	5,6	0,2	0,2	0,6
40-44	5,5	6,1	3,7	0,8	0,3	1,2
45-49	7,8	6,4	5,7	2,3	1,3	0,8
50-54	10,9	8,4	7,6	1,7	1,7	0,4
55-59	7,9	7,9	8,3	2,0	1,2	1,7
60-64	7,6	4,2	3,4	5,0	1,7	1,7
65 и старше	5,7	5,0	5,8	10,0	4,6	5,6

Структура городского занятого населения по возрасту и уровню образования

в процентах

	Всего			из них имеющее образование					
				высшее			незаконченное высшее		
	2004	2005	2006	2004	2005	2006	2004	2005	2006
Занятое население - всего	100	100	100	100	100	100	100	100	100
в том числе в возрасте, лет:									
15	0,1	0,2	0,2	-	-	-	-	-	-
16-19	2,7	2,5	2,6	-	-	-	6,5	4,5	5,8
20-24	9,9	10,6	10,7	8,2	7,4	7,8	29,1	35,1	33,3
25-29	14,1	13,8	13,6	16,4	16,5	16,6	18,1	19,9	18,1
30-34	15,8	15,9	15,5	17,0	17,7	16,9	17,1	15,9	13,9
35-39	12,9	12,3	12,5	13,5	12,9	13,3	9,9	8,8	9,2
40-44	14,7	14,3	13,1	15,9	15,9	14,7	8,1	6,9	6,8
45-49	12,3	13,1	13,8	12,2	13,2	13,8	5,3	4,5	6,5
50-54	9,8	9,9	10,1	9,4	9,0	9,3	2,3	2,3	3,6
55-59	4,9	5,3	5,8	5,4	5,4	5,9	2,6	1,4	2,0
60-64	1,7	1,5	1,2	1,6	1,4	1,2	0,6	0,5	0,2
65 и старше	1,1	0,8	0,8	0,6	0,5	0,4	0,4	0,2	0,6
Занятое население - всего	100	100	100	28,8	30,9	32,0	3,7	4,2	4,3
в том числе в возрасте, лет:									
15	100	100	100	-	-	-	-	-	-
16-19	100	100	100	-	-	-	9,0	7,6	9,4
20-24	100	100	100	23,9	21,6	23,3	10,9	13,8	13,2
25-29	100	100	100	33,4	36,9	39,0	4,8	6,0	5,7

продолжение

	Всего			из них имеющее образование					
				высшее			незаконченное высшее		
	2004	2005	2006	2004	2005	2006	2004	2005	2006
30-34	100	100	100	31,0	34,5	34,9	4,1	4,2	3,8
35-39	100	100	100	30,2	32,5	34,1	2,9	3,0	3,1
40-44	100	100	100	31,1	34,4	35,8	2,1	2,0	2,2
45-49	100	100	100	28,4	31,2	32,0	1,6	1,4	2,0
50-54	100	100	100	27,6	28,4	29,3	0,9	1,0	1,5
55-59	100	100	100	32,1	31,8	32,8	2,0	1,1	1,5
60-64	100	100	100	26,4	30,6	32,9	1,4	1,5	0,8
65 и старше	100	100	100	15,2	18,6	18,1	1,5	0,9	3,3

продолжение

	из них имеющее образование								
	среднее профессиональное (специальное)			начальное профессиональное			среднее общее		
	2004	2005	2006	2004	2005	2006	2004	2005	2006
Занятое население - всего	100	100	100	100	100	100	100	100	100
в том числе в возрасте, лет:									
15	-	-	-	0,1	0,1	0,1	0,1	0,1	0,2
16-19	0,9	0,9	0,9	3,2	4,2	3,5	6,4	5,4	6,2
20-24	7,8	8,2	8,7	10,7	11,9	11,4	12,1	14,3	14,1
25-29	12,1	11,3	11,5	13,9	12,2	12,3	15,0	14,3	12,5
30-34	16,1	15,8	15,1	15,9	16,3	15,6	14,7	13,9	15,0
35-39	14,5	13,6	14,2	13,1	12,6	11,6	11,0	10,7	10,4
40-44	16,8	15,9	14,7	14,4	13,1	12,4	12,3	12,2	10,8
45-49	13,9	15,3	15,6	12,7	13,1	15,1	11,7	11,9	12,7
50-54	11,3	11,6	11,5	9,8	9,6	11,3	9,3	10,2	10,4
55-59	4,6	5,8	6,2	4,4	5,1	5,2	4,7	4,6	5,6
60-64	1,3	1,3	1,1	1,3	1,5	0,9	1,9	1,5	1,3
65 и старше	0,7	0,6	0,5	0,6	0,3	0,4	1,0	0,9	0,8
Занятое население - всего	33,7	32,5	30,9	13,4	13,1	13,3	17,2	16,6	16,9
в том числе в возрасте, лет:									
15	-	-	-	8,7	8,6	12,7	14,2	9,1	21,1
16-19	11,3	11,3	10,2	15,9	22,2	17,7	41,0	36,3	39,9
20-24	26,6	25,1	25,1	14,4	14,7	14,1	21,0	22,5	22,2
25-29	28,7	26,6	25,9	13,2	11,6	12,0	18,2	17,2	15,5
30-34	34,3	32,2	30,1	13,4	13,4	13,4	16,0	14,6	16,4
35-39	38,0	35,9	35,1	13,5	13,3	12,3	14,6	14,5	14,1
40-44	38,3	36,2	34,6	13,1	12,0	12,6	14,3	14,3	13,9
45-49	38,0	37,8	34,9	13,7	13,1	14,5	16,2	15,0	15,5
50-54	38,7	38,2	35,1	13,3	12,8	14,8	16,3	17,2	17,4
55-59	32,1	35,6	33,2	12,2	12,7	12,0	16,5	14,5	16,4
60-64	25,0	28,3	28,0	10,1	13,0	10,3	18,8	16,6	17,9
65 и старше	23,4	24,1	18,0	7,5	6,0	7,4	15,7	19,3	18,0

продолжение

	из них имеющее образование					
	основное общее			начальное общее		
	2004	2005	2006	2004	2005	2006
Занятое население - всего	100	100	100	100	100	100
в том числе в возрасте, лет:						
15	2,5	5,3	3,1	3,0	10,5	8,3
16-19	20,5	23,4	24,7	13,7	6,3	12,3
20-24	11,6	9,9	9,4	2,0	1,1	2,2
25-29	9,6	9,4	11,4	1,9	3,2	-
30-34	7,6	7,6	8,4	-	2,8	5,7
35-39	3,6	4,0	6,0	0,6	1,5	3,4
40-44	5,4	6,5	4,0	3,0	2,3	7,3
45-49	7,7	6,8	6,1	8,4	8,6	4,8
50-54	10,7	8,9	8,1	6,2	12,0	2,4
55-59	7,8	8,3	9,0	7,1	8,1	9,9
60-64	7,5	4,5	3,6	18,0	11,8	10,0
65 и старше	5,6	5,3	6,3	36,1	31,8	33,7

продолжение

	из них имеющее образование					
	основное общее			начальное общее		
	2004	2005	2006	2004	2005	2006
Занятое население - всего	2,5	2,3	2,2	0,7	0,4	0,4
в том числе в возрасте, лет:						
15	57,9	63,1	45,0	19,3	19,3	21,2
16-19	19,3	21,7	20,9	3,5	0,9	1,9
20-24	3,0	2,2	1,9	0,1	0,0	0,1
25-29	1,7	1,6	1,9	0,1	0,1	-
30-34	1,2	1,1	1,2	-	0,1	0,1
35-39	0,7	0,8	1,1	0,0	0,0	0,1
40-44	0,9	1,1	0,7	0,1	0,1	0,2
45-49	1,6	1,2	1,0	0,5	0,2	0,1
50-54	2,8	2,1	1,8	0,4	0,4	0,1
55-59	4,1	3,7	3,4	1,0	0,5	0,7
60-64	11,1	7,1	6,7	7,3	2,9	3,3
65 и старше	13,3	16,1	18,0	23,4	15,0	17,2

Городское занятое население по статусу занятости

тысяч человек

	Всего			в том числе					
				мужчины			женщины		
	2004	2005	2006	2004	2005	2006	2004	2005	2006
Занятое население - всего	4002,9	4077,9	4174,2	2020,0	2048,1	2090,4	1983,0	2029,8	2083,8
Наемные работники	3042,4	3192,8	3305,2	1560,3	1627,9	1671,0	1482,2	1564,9	1634,2
в том числе занятые:									
в государственной организации	1206,5	1198,3	1134,5	508,4	485,5	456,1	698,1	712,8	678,4
в негосударственной организации	1462,3	1581,8	1765,3	879,3	944,8	1025,8	583,0	637,0	739,6
у физических лиц	362,4	382,7	364,6	164,5	177,2	166,5	197,9	205,4	198,1
в крестьянском (фермерском) хозяйстве	11,2	30,1	40,7	8,1	20,4	22,6	3,1	9,7	18,1
Самостоятельно занятые	960,5	885,1	869,0	459,7	420,2	419,4	500,8	464,9	449,5
в том числе:									
работодатели	44,6	46,0	61,6	27,9	31,3	39,4	16,7	14,6	22,2
самостоятельные работники	896,0	828,1	791,0	421,6	383,7	371,0	474,4	444,4	420,0
члены производственного кооператива	6,7	5,4	6,8	4,6	2,8	4,6	2,1	2,5	2,2
неоплачиваемые работники семейных предприятий	13,2	5,7	9,7	5,6	2,3	4,5	7,6	3,4	5,2

Структура городского занятого населения по статусу занятости

в процентах

	Всего			в том числе					
				мужчины			женщины		
	2004	2005	2006	2004	2005	2006	2004	2005	2006
Занятое население - всего	100	100	100	100	100	100	100	100	100
Наемные работники	76,0	78,3	79,2	77,2	79,5	79,9	74,7	77,1	78,4
в том числе занятые:									
в государственной организации	39,7	37,5	34,3	32,6	29,8	27,3	47,1	45,6	41,5
в негосударственной организации	48,1	49,5	53,4	56,4	58,0	61,4	39,3	40,7	45,3
у физических лиц	11,9	12,0	11,0	10,5	10,9	10,0	13,4	13,1	12,1
в крестьянском (фермерском) хозяйстве	0,4	0,9	1,2	0,5	1,3	1,4	0,2	0,6	1,1
Самостоятельно занятые	24,0	21,7	20,8	22,8	20,5	20,1	25,3	22,9	21,6
в том числе:									
работодатели	4,6	5,2	7,1	6,1	7,5	9,4	3,3	3,2	4,9
самостоятельные работники	93,3	93,6	91,0	91,7	91,3	88,5	94,7	95,6	93,4
члены производственного кооператива	0,7	0,6	0,8	1,0	0,7	1,1	0,4	0,5	0,5
неоплачиваемые работники семейных предприятий	1,4	0,6	1,1	1,2	0,6	1,1	1,5	0,7	1,2

продолжение

	Всего			в том числе					
				мужчины			женщины		
	2004	2005	2006	2004	2005	2006	2004	2005	2006
Занятое население - всего	100	100	100	50,5	50,2	50,1	49,5	49,8	49,9
Наемные работники	100	100	100	51,3	51,0	50,6	48,7	49,0	49,4
в том числе занятые:									
в государственной организации	100	100	100	42,1	40,5	40,2	57,9	59,5	59,8
в негосударственной организации	100	100	100	60,1	59,7	58,1	39,9	40,3	41,9
у физических лиц	100	100	100	45,4	46,3	45,7	54,6	53,7	54,3
в крестьянском (фермерском) хозяйстве	100	100	100	72,3	67,9	55,5	27,7	32,1	44,5
Самостоятельно занятые	100	100	100	47,9	47,5	48,3	52,1	52,5	51,7
в том числе:									
работодатели	100	100	100	62,6	68,1	63,9	37,4	31,9	36,1
самостоятельные работники	100	100	100	47,1	46,3	46,9	52,9	53,7	53,1
члены производственного кооператива	100	100	100	68,1	52,7	67,7	31,9	47,3	32,3
неоплачиваемые работники семейных предприятий	100	100	100	42,6	41,1	46,1	57,4	58,9	53,9

Городское занятое население по статусу занятости и возрастным группам

тысяч человек

	Всего			в том числе в возрасте, лет					
				15			16-24		
	2004	2005	2006	2004	2005	2006	2004	2005	2006
Занятое население - всего	4002,9	4077,9	4174,2	4,4	7,9	6,5	504,3	533,0	557,8
Наемные работники	3042,4	3192,8	3305,2	0,1	0,2	0,3	347,1	354,5	389,3
в том числе занятые:									
в государственной организации	1206,5	1198,3	1134,5	-	-	-	98,9	96,8	98,8
в негосударственной организации	1462,3	1581,8	1765,3	-	0,1	-	170,9	183,2	203,5
у физических лиц	362,4	382,7	364,6	0,1	0,2	0,3	75,4	70,7	81,2
в крестьянском (фермерском) хозяйстве	11,2	30,1	40,7	-	-	-	2,0	3,7	5,8
Самостоятельно занятые	960,5	885,1	869,0	4,3	7,7	6,2	157,2	178,5	168,5
в том числе:									
работодатели	44,6	46,0	61,6	-	-	-	3,8	2,1	2,8
самостоятельные работники	896,0	828,1	791,0	4,3	7,7	6,2	149,1	174,7	164,2
члены производственного кооператива	6,7	5,4	6,8	-	-	-	0,3	0,5	-
неоплачиваемые работники семейных предприятий	13,2	5,7	9,7	-	-	-	3,9	1,2	1,5

продолжение

	в том числе в возрасте, лет								
	25-34			35-44			45-54		
	2004	2005	2006	2004	2005	2006	2004	2005	2006
Занятое население - всего	1197,7	1211,0	1216,0	1104,5	1084,0	1068,0	886,4	937,1	1001,1
Наемные работники	943,3	992,3	995,0	854,6	872,4	863,6	706,5	759,8	823,1
в том числе занятые:									
в государственной организации	383,5	380,3	332,2	351,8	340,7	327,7	285,5	290,8	287,7
в негосударственной организации	439,2	472,7	541,5	406,5	432,2	441,5	354,3	388,5	451,6
у физических лиц	117,7	131,6	109,6	93,3	91,1	85,2	64,8	73,8	73,5
в крестьянском (фермерском) хозяйстве	2,8	7,7	11,8	3,1	8,5	9,3	2,0	6,7	10,2

продолжение

	в том числе в возрасте, лет								
	25-34			35-44			45-54		
	2004	2005	2006	2004	2005	2006	2004	2005	2006
Самостоятельно занятые	254,4	218,8	220,9	249,9	211,6	204,4	179,9	177,3	178,1
в том числе:									
работодатели	13,8	12,9	19,7	13,6	15,3	18,2	9,2	11,3	15,4
самостоятельные									
работники	234,9	202,0	194,8	230,6	194,2	182,1	167,5	163,3	158,8
члены производственного									
кооператива	2,5	2,5	3,3	1,8	0,8	1,8	1,2	1,2	1,1
неоплачиваемые									
работники семейных									
предприятий	3,2	1,4	3,2	3,9	1,3	2,2	2,0	1,5	2,7

продолжение

	в том числе в возрасте, лет					
	55-64			65 и старше		
	2004	2005	2006	2004	2005	2006
Занятое население - всего	262,8	273,8	292,3	42,9	31,0	32,4
Наемные работники	181,8	205,1	225,6	9,0	8,5	8,3
в том числе занятые:						
в государственной						
организации	83,5	86,8	85,7	3,4	2,9	2,5
в негосударственной						
организации	87,7	101,0	121,9	3,8	4,1	5,3
у физических лиц	9,9	14,5	14,6	1,1	0,9	0,4
в крестьянском						
(фермерском) хозяйстве	0,7	2,9	3,4	0,7	0,7	0,1
Самостоятельно занятые	81,0	68,7	66,7	33,9	22,4	24,2
в том числе:						
работодатели	3,5	4,2	4,9	0,7	0,2	0,6
самостоятельные						
работники	76,7	63,9	61,5	33,0	22,2	23,3
члены производственного						
кооператива	0,6	0,3	0,3	0,3	-	0,2
неоплачиваемые						
работники семейных						
предприятий	0,2	0,3	-	-	-	0,1

Структура городского занятого населения по статусу занятости и возрастным группам

в процентах

	Всего			в том числе в возрасте, лет					
				15			16-24		
	2004	2005	2006	2004	2005	2006	2004	2005	2006
Занятое население - всего	100	100	100	100	100	100	100	100	100
Наемные работники	76,0	78,3	79,2	2,3	2,6	4,1	68,8	66,5	69,8
в том числе занятые:									
в государственной									
организации	39,7	37,5	34,3	-	-	-	28,5	27,3	25,4
в негосударственной									
организации	48,1	49,5	53,4	-	23,9	-	49,2	51,7	52,3
у физических лиц	11,9	12,0	11,0	100,0	76,1	100,0	21,7	19,9	20,8
в крестьянском									
(фермерском) хозяйстве	0,4	0,9	1,2	-	-	-	0,6	1,0	1,5
Самостоятельно									
занятые	24,0	21,7	20,8	97,7	97,4	95,9	31,2	33,5	30,2
в том числе:									
работодатели	4,6	5,2	7,1	-	-	-	2,4	1,2	1,6
самостоятельные									
работники	93,3	93,6	91,0	100,0	100,0	100,0	94,9	97,9	97,5
члены производственного									
кооператива	0,7	0,6	0,8	-	-	-	0,2	0,3	-
неоплачиваемые работники									
семейных предприятий	1,4	0,6	1,1	-	-	-	2,5	0,7	0,9

продолжение

	Всего			в том числе в возрасте, лет					
				15			16-24		
	2004	2005	2006	2004	2005	2006	2004	2005	2006
Занятое население - всего	100	100	100	0,1	0,2	0,2	12,6	13,1	13,4
Наемные работники	100	100	100	0,0	0,0	0,0	11,4	11,1	11,8
в том числе занятые:									
в государственной организации	100	100	100	-	-	-	8,2	8,1	8,7
в негосударственной организации	100	100	100	-	0,0	-	11,7	11,6	11,5
у физических лиц в крестьянском (фермерском) хозяйстве	100	100	100	0,0	0,0	0,1	20,8	18,5	22,3
Самостоятельно занятые	100	100	100	0,4	0,9	0,7	16,4	20,2	19,4
в том числе:									
работодатели	100	100	100	-	-	-	8,5	4,6	4,5
самостоятельные работники	100	100	100	0,5	0,9	0,8	16,6	21,1	20,8
члены производственного кооператива	100	100	100	-	-	-	5,1	9,8	-
неоплачиваемые работники семейных предприятий	100	100	100	-	-	-	30,0	20,9	15,8

продолжение

	в том числе в возрасте, лет								
	25-34			35-44			45-54		
	2004	2005	2006	2004	2005	2006	2004	2005	2006
Занятое население - всего	100	100	100	100	100	100	100	100	100
Наемные работники	78,8	81,9	81,8	77,4	80,5	80,9	79,7	81,1	82,2
в том числе занятые:									
в государственной организации	40,7	38,3	33,4	41,2	39,0	37,9	40,4	38,3	35,0
в негосударственной организации	46,6	47,6	54,4	47,6	49,5	51,1	50,1	51,1	54,9
у физических лиц в крестьянском (фермерском) хозяйстве	12,5	13,3	11,0	10,9	10,4	9,9	9,2	9,7	8,9
Самостоятельно занятые	0,3	0,8	1,2	0,4	1,0	1,1	0,3	0,9	1,2
в том числе:	21,2	18,1	18,2	22,6	19,5	19,1	20,3	18,9	17,8
работодатели	5,4	5,9	8,9	5,5	7,2	8,9	5,1	6,4	8,7
самостоятельные работники	92,3	92,3	88,2	92,3	91,8	89,1	93,1	92,1	89,2
члены производственного кооператива	1,0	1,1	1,5	0,7	0,4	0,9	0,7	0,7	0,6
неоплачиваемые работники семейных предприятий	1,3	0,6	1,4	1,5	0,6	1,1	1,1	0,8	1,5
Занятое население - всего	29,9	29,7	29,1	27,6	26,6	25,6	22,1	23,0	24,0
Наемные работники	31,0	31,1	30,1	28,1	27,3	26,1	23,2	23,8	24,9
в том числе занятые:									
в государственной организации	31,8	31,7	29,3	29,2	28,4	28,9	23,7	24,3	25,4
в негосударственной организации	30,0	29,9	30,7	27,8	27,3	25,0	24,2	24,6	25,6
у физических лиц в крестьянском (фермерском) хозяйстве	32,5	34,4	30,1	25,8	23,8	23,4	17,9	19,3	20,2
Самостоятельно занятые	25,2	25,6	28,9	27,2	28,3	22,9	17,4	22,2	25,0
в том числе:	26,5	24,7	25,4	26,0	23,9	23,5	18,7	20,0	20,5
работодатели	31,0	28,0	32,1	30,6	33,3	29,6	20,7	24,5	25,0
самостоятельные работники	26,2	24,4	24,6	25,7	23,5	23,0	18,7	19,7	20,1
члены производственного кооператива	36,7	46,8	48,2	26,9	14,7	27,2	18,2	23,2	16,9
неоплачиваемые работники семейных предприятий	24,5	24,4	32,6	29,3	23,2	23,0	15,0	26,3	27,8

продолжение

	в том числе в возрасте, лет					
	55-64			65 и старше		
	2004	2005	2006	2004	2005	2006
Занятое население - всего	100	100	100	100	100	100
Наемные работники	69,2	74,9	77,2	20,9	27,5	25,5
в том числе занятые:						
в государственной организации	45,9	42,3	38,0	38,0	34,1	29,7
в негосударственной организации	48,2	49,2	54,0	42,1	47,9	63,9
у физических лиц	5,5	7,1	6,5	12,2	10,3	4,6
в крестьянском (фермерском) хозяйстве	0,4	1,4	1,5	7,7	7,7	1,8
Самостоятельно занятые	30,8	25,1	22,8	79,1	72,5	74,5
в том числе:						
работодатели	4,3	6,1	7,3	2,0	1,0	2,3
самостоятельные работники	94,7	93,1	92,2	97,2	99,0	96,6
члены производственного кооператива	0,8	0,4	0,5	0,8	-	0,8
неоплачиваемые работники семейных предприятий	0,2	0,4	-	-	-	0,3
Занятое население - всего	6,6	6,7	7,0	1,1	0,8	0,8
Наемные работники	6,0	6,4	6,8	0,3	0,3	0,3
в том числе занятые:						
в государственной организации	6,9	7,2	7,6	0,3	0,2	0,2
в негосударственной организации	6,0	6,4	6,9	0,3	0,3	0,3
у физических лиц	2,7	3,8	4,0	0,3	0,2	0,1
в крестьянском (фермерском) хозяйстве	6,7	9,5	8,4	6,1	2,2	0,4
Самостоятельно занятые	8,4	7,8	7,7	3,5	2,5	2,8
в том числе:						
работодатели	7,8	9,1	7,9	1,5	0,5	0,9
самостоятельные работники	8,6	7,7	7,8	3,7	2,7	2,9
члены производственного кооператива	9,3	5,6	4,9	3,8	-	2,8
неоплачиваемые работники семейных предприятий	1,2	5,2	-	-	-	0,8

Городское занятое население по статусу занятости и уровню образования

тысяч человек

	Всего			из них имеющее образование					
				высшее			незаконченное высшее		
	2004	2005	2006	2004	2005	2006	2004	2005	2006
Занятое население - всего	4002,9	4077,9	4174,2	1154,4	1261,0	1336,4	149,3	170,1	178,0
Наемные работники	3042,4	3192,8	3305,2	1000,5	1124,5	1195,5	112,2	132,1	134,8
в том числе занятые:									
в государственной организации	1206,5	1198,3	1134,5	573,2	613,5	582,9	46,6	51,2	40,0
в негосударственной организации	1462,3	1581,8	1765,3	384,4	456,2	565,1	53,2	62,4	74,6
у физических лиц	362,4	382,7	364,6	42,3	49,4	42,0	12,3	18,5	18,8
в крестьянском (фермерском) хозяйстве	11,2	30,1	40,7	0,6	5,3	5,6	0,1	0,0	1,4
Самостоятельно занятые	960,5	885,1	869,0	154,0	136,5	140,9	37,1	38,0	43,2
в том числе:									
работодатели	44,6	46,0	61,6	23,2	23,3	32,4	3,1	2,2	3,3
самостоятельные работники	896,0	828,1	791,0	127,6	110,7	105,8	33,7	35,4	39,2
члены производственного кооператива	6,7	5,4	6,8	1,3	1,1	2,0	-	0,2	0,4
неоплачиваемые работники семейных предприятий	13,2	5,7	9,7	1,9	1,4	0,7	0,3	0,1	0,2

продолжение

	из них имеющее образование								
	среднее профессиональное (специальное)			начальное профессиональное			среднее общее		
	2004	2005	2006	2004	2005	2006	2004	2005	2006
Занятое население - всего	1347,2	1326,0	1289,0	534,9	533,6	554,7	687,5	678,3	706,4
Наемные работники	1069,7	1068,6	1050,3	391,2	389,8	424,5	412,3	430,9	450,4
в том числе занятые:									
в государственной организации	372,4	352,0	326,2	99,3	79,2	83,8	102,2	92,1	90,5
в негосударственной организации	568,4	582,1	593,7	220,4	230,4	268,7	208,2	225,2	239,2
у физических лиц	125,0	127,6	121,3	70,8	73,8	67,7	96,2	103,0	101,0
в крестьянском (фермерском) хозяйстве	3,8	6,9	9,1	0,8	6,4	4,3	5,6	10,6	19,6
Самостоятельно занятые	277,5	257,4	238,7	143,7	143,8	130,2	275,2	247,3	256,0
в том числе:									
работодатели	12,0	14,8	18,2	3,7	3,3	5,2	2,3	2,4	2,4
самостоятельные работники	260,4	240,4	216,2	135,8	138,0	121,0	266,9	241,8	250,1
члены производственного кооператива	2,1	1,4	1,8	1,4	1,0	1,7	1,5	1,2	0,8
неоплачиваемые работники семейных предприятий	3,0	0,8	2,5	2,8	1,6	2,3	4,6	1,8	2,7

продолжение

	из них имеющее образование					
	основное общее			начальное общее		
	2004	2005	2006	2004	2005	2006
Занятое население - всего	101,7	94,4	92,9	27,8	14,6	16,6
Наемные работники	50,0	43,6	45,3	6,6	3,3	4,3
в том числе занятые:						
в государственной организации	11,2	9,2	9,1	1,6	1,0	2,0
в негосударственной организации	23,5	23,6	22,5	4,2	1,9	1,4
у физических лиц	14,8	10,0	13,1	0,9	0,4	0,8
в крестьянском (фермерском) хозяйстве	0,4	0,8	0,6	-	0,0	0,1
Самостоятельно занятые	51,8	50,7	47,6	21,2	11,3	12,3
в том числе:						
работодатели	0,3	-	-	0,0	-	-
самостоятельные работники	50,7	50,5	47,0	21,0	11,2	11,6
члены производственного кооператива	0,3	0,2	-	0,1	0,1	-
неоплачиваемые работники семейных предприятий	0,5	-	0,6	-	-	0,7

Структура городского занятого населения по статусу занятости и уровню образования

в процентах

	Всего			из них имеющее образование					
				высшее			незаконченное высшее		
	2004	2005	2006	2004	2005	2006	2004	2005	2006
Занятое население - всего	100	100	100	100	100	100	100	100	100
Наемные работники	76,0	78,3	79,2	86,7	89,2	89,5	75,1	77,7	75,7
в том числе занятые:									
в государственной организации	39,7	37,5	34,3	57,3	54,6	48,8	41,5	38,8	29,7
в негосударственной организации	48,1	49,5	53,4	38,4	40,6	47,3	47,4	47,2	55,3
у физических лиц	11,9	12,0	11,0	4,2	4,4	3,5	11,0	14,0	13,9
в крестьянском (фермерском) хозяйстве	0,4	0,9	1,2	0,1	0,5	0,5	0,0	0,0	1,1
Самостоятельно занятые	24,0	21,7	20,8	13,3	10,8	10,5	24,9	22,3	24,3
в том числе:									
работодатели	4,6	5,2	7,1	15,1	17,0	23,0	8,4	5,8	7,7
самостоятельные работники	93,3	93,6	91,0	82,9	81,1	75,1	90,7	93,2	90,7

продолжение

	Всего			из них имеющее образование					
				высшее			незаконченное высшее		
	2004	2005	2006	2004	2005	2006	2004	2005	2006
члены производственного кооператива	0,7	0,6	0,8	0,8	0,8	1,4	-	0,6	1,0
неоплачиваемые работники семейных предприятий	1,4	0,6	1,1	1,2	1,0	0,5	0,8	0,3	0,6
Занятое население - всего	100	100	100	28,8	30,9	32,0	3,7	4,2	4,3
Наемные работники	100	100	100	32,9	35,2	36,2	3,7	4,1	4,1
в том числе занятые:									
в государственной организации	100	100	100	47,5	51,2	51,4	3,9	4,3	3,5
в негосударственной организации	100	100	100	26,3	28,8	32,0	3,6	3,9	4,2
у физических лиц	100	100	100	11,7	12,9	11,5	3,4	4,8	5,2
в крестьянском (фермерском) хозяйстве	100	100	100	5,3	17,6	13,6	0,4	0,1	3,5
Самостоятельно занятые	100	100	100	16,0	15,4	16,2	3,9	4,3	5,0
в том числе:									
работодатели	100	100	100	52,0	50,6	52,6	7,0	4,8	5,4
самостоятельные работники	100	100	100	14,2	13,4	13,4	3,8	4,3	5,0
члены производственного кооператива	100	100	100	19,3	21,4	29,7	-	4,6	6,5
неоплачиваемые работники семейных предприятий	100	100	100	14,5	24,5	6,8	2,4	2,3	2,5

продолжение

	из них имеющее образование								
	среднее профессиональное (специальное)			начальное профессиональное			среднее общее		
	2004	2005	2006	2004	2005	2006	2004	2005	2006
Занятое население - всего	100	100	100	100	100	100	100	100	100
Наемные работники	79,4	80,6	81,5	73,1	73,1	76,5	60,0	63,5	63,8
в том числе занятые:									
в государственной организации	34,8	32,9	31,1	25,4	20,3	19,7	24,8	21,4	20,1
в негосударственной организации	53,1	54,5	56,5	56,3	59,1	63,3	50,5	52,3	53,1
у физических лиц	11,7	11,9	11,5	18,1	18,9	15,9	23,3	23,9	22,4
в крестьянском (фермерском) хозяйстве	0,4	0,6	0,9	0,2	1,6	1,0	1,4	2,5	4,4
Самостоятельно занятые	20,6	19,4	18,5	26,9	26,9	23,5	40,0	36,5	36,2
в том числе:									
работодатели	4,3	5,7	7,6	2,6	2,3	4,0	0,8	1,0	1,0
самостоятельные работники	93,8	93,4	90,6	94,5	96,0	93,0	97,0	97,8	97,7
члены производственного кооператива	0,8	0,5	0,8	1,0	0,7	1,3	0,6	0,5	0,3
неоплачиваемые работники семейных предприятий	1,1	0,3	1,0	1,9	1,1	1,8	1,7	0,7	1,1
Занятое население - всего	33,7	32,5	30,9	13,4	13,1	13,3	17,2	16,6	16,9
Наемные работники	35,2	33,5	31,8	12,9	12,2	12,8	13,6	13,5	13,6
в том числе занятые:									
в государственной организации	30,9	29,4	28,8	8,2	6,6	7,4	8,5	7,7	8,0
в негосударственной организации	38,9	36,8	33,6	15,1	14,6	15,2	14,2	14,2	13,6
у физических лиц	34,5	33,3	33,3	19,5	19,3	18,6	26,6	26,9	27,7
в крестьянском (фермерском) хозяйстве	33,9	22,9	22,4	7,0	21,3	10,6	49,6	35,2	48,2
Самостоятельно занятые	28,9	29,1	27,5	15,0	16,2	15,0	28,7	27,9	29,5
в том числе:									
работодатели	26,8	32,2	29,5	8,4	7,1	8,5	5,1	5,3	4,0
самостоятельные работники	29,1	29,0	27,3	15,2	16,7	15,3	29,8	29,2	31,6
члены производственного кооператива	31,7	26,1	26,7	20,4	18,2	24,6	22,6	22,9	12,5
неоплачиваемые работники семейных предприятий	22,9	13,9	25,6	21,1	27,4	23,7	35,0	31,9	27,9

продолжение

	из них имеющее образование					
	основное общее			начальное общее		
	2004	2005	2006	2004	2005	2006
Занятое население - всего	100	100	100	100	100	100
Наемные работники	49,1	46,2	48,8	23,8	22,4	25,7
в том числе занятые:						
в государственной организации	22,4	21,1	20,2	23,5	29,6	45,9
в негосударственной организации	47,0	54,1	49,7	63,1	57,5	32,5
у физических лиц	29,7	22,9	28,8	13,3	11,7	19,1
в крестьянском (фермерском) хозяйстве	0,8	1,9	1,3	-	1,2	2,5
Самостоятельно занятые	50,9	53,8	51,2	76,2	77,6	74,3
в том числе:						
работодатели	0,6	-	-	0,2	-	-
самостоятельные работники	97,8	99,6	98,7	99,3	98,7	94,3
члены производственного кооператива	0,6	0,4	-	0,5	1,3	-
неоплачиваемые работники семейных предприятий	1,1	-	1,3	-	-	5,7
Занятое население - всего	2,5	2,3	2,2	0,7	0,4	0,4
Наемные работники	1,6	1,4	1,4	0,2	0,1	0,1
в том числе занятые:						
в государственной организации	0,9	0,8	0,8	0,1	0,1	0,2
в негосударственной организации	1,6	1,5	1,3	0,3	0,1	0,1
у физических лиц	4,1	2,6	3,6	0,2	0,1	0,2
в крестьянском (фермерском) хозяйстве	3,7	2,7	1,4	-	0,1	0,3
Самостоятельно занятые	5,4	5,7	5,5	2,2	1,3	1,4
в том числе:						
работодатели	0,6	-	-	0,1	-	-
самостоятельные работники	5,7	6,1	5,9	2,3	1,3	1,5
члены производственного кооператива	4,4	4,2	-	1,6	2,7	-
неоплачиваемые работники семейных предприятий	4,2	-	6,4	-	-	7,3

Городское занятое население по секторам экономики

тысяч человек

	Всего			в том числе					
				мужчины			женщины		
	2004	2005	2006	2004	2005	2006	2004	2005	2006
Занятое население - всего	4002,9	4077,9	4174,2	2020,0	2048,1	2090,4	1983,0	2029,8	2083,8
в том числе:									
Сельское, лесное и рыбное хозяйство	394,3	365,0	355,8	181,5	163,7	165,2	212,8	201,3	190,6
Промышленность и строительство	1069,1	1108,9	1144,1	750,3	767,3	782,8	318,8	341,6	361,3
Сфера услуг	2539,5	2604,0	2674,3	1088,2	1117,1	1142,4	1451,3	1486,9	1531,8

Структура городского занятого населения по секторам экономики

в процентах

	Всего			в том числе					
				мужчины			женщины		
	2004	2005	2006	2004	2005	2006	2004	2005	2006
Занятое население - всего	100	100	100	100	100	100	100	100	100
в том числе:									
Сельское, лесное и рыбное хозяйство	9,8	9,0	8,5	9,0	8,0	7,9	10,7	9,9	9,1
Промышленность и строительство	26,7	27,2	27,4	37,1	37,5	37,4	16,1	16,8	17,3
Сфера услуг	63,4	63,9	64,1	53,9	54,5	54,7	73,2	73,3	73,5

продолжение

	Всего			в том числе					
				мужчины			женщины		
	2004	2005	2006	2004	2005	2006	2004	2005	2006
Занятое население - всего	100	100	100	50,5	50,2	50,1	49,5	49,8	49,9
в том числе:									
Сельское, лесное и рыбное хозяйство	100	100	100	46,0	44,8	46,4	54,0	55,2	53,6
Промышленность и строительство	100	100	100	70,2	69,2	68,4	29,8	30,8	31,6
Сфера услуг	100	100	100	42,9	42,9	42,7	57,1	57,1	57,3

Городское занятое население по видам экономической деятельности

тысяч человек

	Всего			в том числе					
				мужчины			женщины		
	2004	2005	2006	2004	2005	2006	2004	2005	2006
Занятое население - всего	4002,9	4077,9	4174,2	2020,0	2048,1	2090,4	1983,0	2029,8	2083,8
в том числе:									
Сельское хозяйство, охота и лесное хозяйство	388,0	360,7	349,1	175,7	160,2	161,8	212,3	200,5	187,2
Рыболовство, рыбоводство	6,2	4,3	6,7	5,7	3,4	3,3	0,5	0,9	3,4
Промышленность	766,6	783,0	785,9	513,4	515,6	515,5	253,2	267,4	270,4
в том числе:									
горнодобывающая	160,0	160,0	162,2	124,1	118,9	113,5	36,0	41,1	48,7
обрабатывающая	476,0	484,7	490,6	304,5	304,5	308,7	171,6	180,2	181,9
производство и распределение электроэнергии, газа и воды	130,6	138,3	133,1	84,9	92,2	93,3	45,7	46,1	39,8
Строительство	302,5	325,9	358,2	236,9	251,7	267,3	65,6	74,2	90,9
Торговля; ремонт автомобилей, бытовых изделий и предметов личного пользования	784,6	762,7	772,0	304,9	298,3	295,5	479,7	464,3	476,5
Гостиницы и рестораны	69,1	71,3	75,2	18,2	18,1	19,4	50,9	53,3	55,8
Транспорт и связь	381,1	385,3	396,1	273,5	278,9	279,8	107,6	106,4	116,3
Финансовая деятельность	52,6	58,1	64,6	21,3	20,7	24,4	31,3	37,4	40,2
Операции с недвижимым имуществом, аренда и предоставление услуг	208,6	257,5	281,4	107,5	137,3	146,7	101,1	120,2	134,8
Государственное управление	253,8	249,9	250,3	146,2	148,5	145,6	107,6	101,4	104,7
Образование	383,1	400,9	417,3	95,5	92,2	98,8	287,6	308,7	318,5
Здравоохранение и предоставление социальных услуг	234,2	247,0	246,6	44,9	44,6	55,6	189,4	202,4	190,9
Предоставление коммунальных, социальных и персональных услуг	155,7	154,6	157,3	72,1	74,2	72,8	83,6	80,4	84,5
Предоставление услуг по ведению хозяйства	16,3	16,4	13,3	4,3	4,1	3,7	12,0	12,3	9,6

Структура городского занятого населения по видам экономической деятельности

в процентах

	Всего			в том числе					
				мужчины			женщины		
	2004	2005	2006	2004	2005	2006	2004	2005	2006
Занятое население - всего	100	100	100	100	100	100	100	100	100
в том числе:									
Сельское хозяйство, охота и лесное хозяйство	9,7	8,8	8,4	8,7	7,8	7,7	10,7	9,9	9,0
Рыболовство, рыбоводство	0,2	0,1	0,2	0,3	0,2	0,2	0,0	0,0	0,2
Промышленность	19,2	19,2	18,8	25,4	25,2	24,7	12,8	13,2	13,0
в том числе:									
горнодобывающая	20,9	20,4	20,6	24,2	23,1	22,0	14,2	15,4	18,0
обрабатывающая	62,1	61,9	62,4	59,3	59,1	59,9	67,8	67,4	67,3
производство и распределение электроэнергии, газа и воды	17,0	17,7	16,9	16,5	17,9	18,1	18,0	17,2	14,7

продолжение

	Всего			в том числе					
				мужчины			женщины		
	2004	2005	2006	2004	2005	2006	2004	2005	2006
Строительство	7,6	8,0	8,6	11,7	12,3	12,8	3,3	3,7	4,4
Торговля; ремонт автомобилей, бытовых изделий и предметов личного пользования	19,6	18,7	18,5	15,1	14,6	14,1	24,2	22,9	22,9
Гостиницы и рестораны	1,7	1,7	1,8	0,9	0,9	0,9	2,6	2,6	2,7
Транспорт и связь	9,5	9,4	9,5	13,5	13,6	13,4	5,4	5,2	5,6
Финансовая деятельность	1,3	1,4	1,5	1,1	1,0	1,2	1,6	1,8	1,9
Операции с недвижимым имуществом, аренда и предоставление услуг									
потребителям	5,2	6,3	6,7	5,3	6,7	7,0	5,1	5,9	6,5
Государственное управление	6,3	6,1	6,0	7,2	7,3	7,0	5,4	5,0	5,0
Образование	9,6	9,8	10,0	4,7	4,5	4,7	14,5	15,2	15,3
Здравоохранение и предоставление социальных услуг	5,9	6,1	5,9	2,2	2,2	2,7	9,5	10,0	9,2
Предоставление коммунальных, социальных и персональных услуг	3,9	3,8	3,8	3,6	3,6	3,5	4,2	4,0	4,1
Предоставление услуг по ведению домашнего хозяйства	0,4	0,4	0,3	0,2	0,2	0,2	0,6	0,6	0,5
Занятое население - всего	100	100	100	50,5	50,2	50,1	49,5	49,8	49,9
в том числе:									
Сельское хозяйство, охота и лесное хозяйство	100	100	100	45,3	44,4	46,4	54,7	55,6	53,6
Рыболовство, рыбоводство	100	100	100	92,1	79,5	49,5	7,9	20,5	50,5
Промышленность	100	100	100	67,0	65,8	65,6	33,0	34,2	34,4
в том числе:									
горнодобывающая	100	100	100	77,5	74,3	70,0	22,5	25,7	30,0
обрабатывающая	100	100	100	64,0	62,8	62,9	36,0	37,2	37,1
производство и распределение электроэнергии, газа и воды	100	100	100	65,0	66,7	70,1	35,0	33,3	29,9
Строительство	100	100	100	78,3	77,2	74,6	21,7	22,8	25,4
Торговля; ремонт автомобилей, бытовых изделий и предметов личного пользования	100	100	100	38,9	39,1	38,3	61,1	60,9	61,7
Гостиницы и рестораны	100	100	100	26,4	25,4	25,8	73,6	74,6	74,2
Транспорт и связь	100	100	100	71,8	72,4	70,6	28,2	27,6	29,4
Финансовая деятельность	100	100	100	40,4	35,7	37,8	59,6	64,3	62,2
Операции с недвижимым имуществом, аренда и предоставление услуг потребителям	100	100	100	51,5	53,3	52,1	48,5	46,7	47,9
Государственное управление	100	100	100	57,6	59,4	58,2	42,4	40,6	41,8
Образование	100	100	100	24,9	23,0	23,7	75,1	77,0	76,3
Здравоохранение и предоставление социальных услуг	100	100	100	19,2	18,1	22,6	80,8	81,9	77,4
Предоставление коммунальных, социальных и персональных услуг	100	100	100	46,3	48,0	46,3	53,7	52,0	53,7
Предоставление услуг по ведению домашнего хозяйства	100	100	100	26,2	25,1	28,1	73,8	74,9	71,9

Городское занятое население по видам экономической деятельности и статусу занятости

тысяч человек

	Всего			в том числе					
				наемные работники			самостоятельно занятые		
	2004	2005	2006	2004	2005	2006	2004	2005	2006
Занятое население - всего	4002,9	4077,9	4174,2	3042,4	3192,8	3305,2	960,5	885,1	869,0
в том числе:									
Сельское хозяйство, охота и лесное хозяйство	388,0	360,7	349,1	58,8	74,9	78,1	329,3	285,8	270,9
Рыболовство, рыбоводство	6,2	4,3	6,7	3,6	2,4	4,0	2,6	1,9	2,8
Промышленность	766,6	783,0	785,9	747,7	767,0	769,7	19,0	16,0	16,2
в том числе:									
горнодобывающая	160,0	160,0	162,2	160,0	160,0	162,2	-	-	-

продолжение

	Всего			в том числе					
				наемные работники			самостоятельно занятые		
	2004	2005	2006	2004	2005	2006	2004	2005	2006
обрабатывающая производство и распределение электроэнергии, газа и воды	476,0	484,7	490,6	457,1	468,7	474,4	19,0	16,0	16,2
Строительство	130,6	138,3	133,1	130,6	138,3	133,1	-	-	-
Торговля; ремонт автомобилей, бытовых изделий и предметов личного пользования	302,5	325,9	358,2	266,8	283,4	311,9	35,7	42,5	46,3
Гостиницы и рестораны	784,6	762,7	772,0	357,6	370,9	391,7	427,0	391,7	380,3
Транспорт и связь	69,1	71,3	75,2	60,7	61,2	65,0	8,4	10,1	10,3
Финансовая деятельность	381,1	385,3	396,1	305,6	308,4	315,7	75,4	76,9	80,4
Операции с недвижимым имуществом, аренда и предоставление услуг	52,6	58,1	64,6	52,6	58,1	64,6	-	-	-
потребителям	208,6	257,5	281,4	197,2	245,6	266,5	11,3	11,9	15,0
Государственное управление	253,8	249,9	250,3	253,8	249,9	250,3	-	-	-
Образование	383,1	400,9	417,3	376,4	396,3	412,4	6,7	4,6	4,9
Здравоохранение и предос- тавление социальных услуг	234,2	247,0	246,6	229,7	242,5	241,9	4,6	4,5	4,7
Предоставление коммуналь- ных, социальных и персо- нальных услуг	155,7	154,6	157,3	123,6	123,9	126,5	32,1	30,6	30,8
Предоставление услуг по ведению домашнего хозяйства	16,3	16,4	13,3	8,0	7,8	6,9	8,3	8,5	6,5

**Структура городского занятого населения
по видам экономической деятельности и статусу занятости**

в процентах

	Всего			в том числе					
				наемные работники			самостоятельно занятые		
	2004	2005	2006	2004	2005	2006	2004	2005	2006
Занятое население - всего	100	100	100	100	100	100	100	100	100
в том числе:									
Сельское хозяйство, охота и лесное хозяйство	9,7	8,8	8,4	1,9	2,3	2,4	34,3	32,3	31,2
Рыболовство, рыбоводство	0,2	0,1	0,2	0,1	0,1	0,1	0,3	0,2	0,3
Промышленность	19,2	19,2	18,8	24,6	24,0	23,3	2,0	1,8	1,9
в том числе:									
горнодобывающая	20,9	20,4	20,6	21,4	20,9	21,1	-	-	-
обрабатывающая	62,1	61,9	62,4	61,1	61,1	61,6	100,0	100,0	100,0
производство и распределение электроэнергии, газа и воды	17,0	17,7	16,9	17,5	18,0	17,3	-	-	-
Строительство	7,6	8,0	8,6	8,8	8,9	9,4	3,7	4,8	5,3
Торговля; ремонт автомобилей, бытовых изделий и предметов личного пользования	19,6	18,7	18,5	11,8	11,6	11,9	44,5	44,3	43,8
Гостиницы и рестораны	1,7	1,7	1,8	2,0	1,9	2,0	0,9	1,1	1,2
Транспорт и связь	9,5	9,4	9,5	10,0	9,7	9,6	7,9	8,7	9,3
Финансовая деятельность	1,3	1,4	1,5	1,7	1,8	2,0	-	-	-
Операции с недвижимым имуществом, аренда и пре- доставление услуг потребителям	5,2	6,3	6,7	6,5	7,7	8,1	1,2	1,3	1,7
Государственное управление	6,3	6,1	6,0	8,3	7,8	7,6	-	-	-
Образование	9,6	9,8	10,0	12,4	12,4	12,5	0,7	0,5	0,6
Здравоохранение и предос- тавление социальных услуг	5,9	6,1	5,9	7,5	7,6	7,3	0,5	0,5	0,5
Предоставление коммуналь- ных, социальных и персо- нальных услуг	3,9	3,8	3,8	4,1	3,9	3,8	3,3	3,5	3,5
Предоставление услуг по ведению домашнего хозяйства	0,4	0,4	0,3	0,3	0,2	0,2	0,9	1,0	0,7
Занятое население - всего	100	100	100	76,0	78,3	79,2	24,0	21,7	20,8
в том числе:									
Сельское хозяйство, охота и лесное хозяйство	100	100	100	15,1	20,8	22,4	84,9	79,2	77,6
Рыболовство, рыбоводство	100	100	100	57,7	56,4	58,8	42,3	43,6	41,2

продолжение

	Всего			в том числе					
				наемные работники			самостоятельно занятые		
	2004	2005	2006	2004	2005	2006	2004	2005	2006
Промышленность	100	100	100	97,5	98,0	97,9	2,5	2,0	2,1
в том числе:									
горнодобывающая	100	100	100	100,0	100,0	100,0	-	-	-
обрабатывающая	100	100	100	96,0	96,7	96,7	4,0	3,3	3,3
производство и распределение электроэнергии, газа и воды	100	100	100	100,0	100,0	100,0	-	-	-
Строительство	100	100	100	88,2	87,0	87,1	11,8	13,0	12,9
Торговля; ремонт автомобилей, бытовых изделий и предметов личного пользования	100	100	100	45,6	48,6	50,7	54,4	51,4	49,3
Гостиницы и рестораны	100	100	100	87,8	85,8	86,4	12,2	14,2	13,6
Транспорт и связь	100	100	100	80,2	80,0	79,7	19,8	20,0	20,3
Финансовая деятельность	100	100	100	100,0	100,0	100,0	-	-	-
Операции с недвижимым имуществом, аренда и предоставление услуг	100	100	100	94,6	95,4	94,7	5,4	4,6	5,3
потребителям	100	100	100	100,0	100,0	100,0	-	-	-
Государственное управление	100	100	100	98,3	98,8	98,8	1,7	1,2	1,2
Образование	100	100	100	98,0	98,2	98,1	2,0	1,8	1,9
Здравоохранение и предоставление социальных услуг	100	100	100	98,0	98,2	98,1	2,0	1,8	1,9
Предоставление коммунальных, социальных и персональных услуг	100	100	100	79,4	80,2	80,4	20,6	19,8	19,6
Предоставление услуг по ведению домашнего хозяйства	100	100	100	48,8	47,9	51,5	51,2	52,1	48,5

Городское занятое население по группам занятий

тысяч человек

	Всего			в том числе					
				мужчины			женщины		
	2004	2005	2006	2004	2005	2006	2004	2005	2006
Занятое население - всего	4002,9	4077,9	4174,2	2020,0	2048,1	2090,4	1983,0	2029,8	2083,8
из них:									
Руководители органов власти и управления всех уровней, включая руководителей организаций	300,1	310,5	347,0	182,0	197,2	218,4	118,1	113,4	128,6
в том числе:									
руководители органов власти и управления	28,9	26,9	23,7	14,1	16,9	13,9	14,7	10,0	9,8
руководители организаций и их структурных подразделений	271,2	283,6	323,3	167,9	180,3	204,4	103,3	103,3	118,8
Специалисты высшего уровня квалификации	600,3	633,7	674,5	195,3	205,2	221,5	404,9	428,5	453,0
в том числе в области:									
естественных и инженерных наук	128,8	136,4	143,8	67,9	71,1	78,6	60,9	65,3	65,2
биологических, сельскохозяйственных наук и здравоохранения	54,7	50,9	59,7	18,4	14,8	16,6	36,3	36,2	43,1
образования	232,6	255,5	255,8	52,2	54,6	57,0	180,3	200,9	198,9
прочие специалисты	184,2	190,8	215,2	56,8	64,7	69,4	127,4	126,2	145,8
Специалисты среднего уровня квалификации	444,0	484,4	503,4	159,3	172,9	185,9	284,7	311,5	317,5
в том числе:									
физических и инженерных направлений деятельности	70,7	75,8	78,7	47,1	53,3	57,0	23,6	22,5	21,7
естественных наук и здравоохранения	128,5	131,3	127,6	12,2	11,6	16,2	116,2	119,7	111,4
в сфере образования	50,0	50,8	40,7	8,4	8,8	6,3	41,6	42,1	34,4
финансово-экономической, административной и социальной деятельности	194,9	226,5	256,4	91,5	99,3	106,5	103,3	127,2	149,9

продолжение

	Всего			в том числе					
				мужчины			женщины		
	2004	2005	2006	2004	2005	2006	2004	2005	2006
Служащие, занятые подготовкой информации, оформлением документации, учетом и обслуживанием	134,3	134,5	132,2	32,6	30,9	28,7	101,7	103,6	103,5
Работники сферы обслуживания, жилищно-коммунального хозяйства, торговли и родственных видов деятельности	743,3	716,9	745,2	246,5	242,5	249,6	496,8	474,4	495,6
в том числе:									
работники сферы индивидуальных услуг и защиты граждан и собственности	195,4	180,2	196,3	80,3	77,5	81,9	115,2	102,8	114,4
продавцы, демонстраторы товаров	523,5	515,3	523,6	150,9	152,0	150,6	372,7	363,3	373,0
рабочие жилищно-коммунального хозяйства	18,7	16,4	18,3	12,4	10,5	12,5	6,3	5,8	5,8
прочие	5,6	5,0	7,0	3,0	2,5	4,6	2,6	2,5	2,4
Квалифицированные работники сельского, лесного, охотничьего хозяйства, рыболовства и рыболовства	133,7	159,3	108,2	65,5	73,0	46,1	68,2	86,3	62,2
в том числе:									
квалифицированные работники сельскохозяйственного производства, лесного, охотничьего хозяйств, рыболовства и рыболовства, имеющие рыночную ориентацию	76,9	94,5	79,1	38,6	40,8	33,0	38,3	53,7	46,1
квалифицированные работники сельского, лесного, охотничьего хозяйств, рыболовства и рыболовства, производящие продукцию для личного потребления	56,8	64,8	29,1	27,0	32,2	13,1	29,9	32,6	16,1
Квалифицированные рабочие промышленных организаций, строительства, транспорта и связи, геологии и разведки недр	557,6	568,4	565,2	437,3	434,9	430,7	120,3	133,5	134,5
в том числе:									
рабочие, занятые на горных, горнокапитальных и на строительно-монтажных и ремонтно-строительных работах	179,5	190,9	195,8	153,6	163,3	162,9	25,9	27,6	33,0
рабочие металлообрабатывающей и машиностроительной промышленности	134,0	117,5	113,1	118,2	101,2	97,3	15,8	16,3	15,8
рабочие, занятые изготовлением прецизионных инструментов и приборов, рабочие полиграфического производства	4,9	6,0	6,3	3,2	4,7	5,0	1,7	1,2	1,3
другие квалифицированные рабочие крупных и мелких промышленных организаций	140,8	166,4	164,3	90,9	103,1	106,4	49,9	63,2	57,8
рабочие транспорта и связи	96,9	85,8	84,5	70,0	61,0	58,2	26,9	24,9	26,2
рабочие, занятые в геологии и разведке недр	1,6	1,8	1,2	1,4	1,6	0,9	0,2	0,2	0,3
Операторы, аппаратчики, машинисты установок и машин и слесари-сборщики	426,8	434,0	449,3	376,6	385,4	392,4	50,2	48,6	56,9
Неквалифицированные рабочие	631,5	609,3	625,3	301,4	285,5	298,3	330,1	323,9	326,9
в том числе:									
неквалифицированные рабочие сферы обслуживания, жилищно-коммунального хозяйства, торговли и родственных видов деятельности	87,1	65,1	63,9	36,0	24,5	26,7	51,0	40,6	37,1

продолжение

	Всего			в том числе					
				мужчины			женщины		
	2004	2005	2006	2004	2005	2006	2004	2005	2006
неквалифицированные рабочие сельского, лесного, охотничьего хозяйства	176,7	153,6	198,3	73,2	60,4	86,8	103,5	93,2	111,6
рыбоводства и рыболовства									
неквалифицированные рабочие, занятые в промышленности, строительстве, на транспорте, в связи, геологии и разведке недр и прочие	367,7	390,6	363,0	192,1	200,5	184,8	175,5	190,1	178,2
Прочие, неклассифицируемые	31,4	26,8	23,9	23,4	20,6	18,8	8,0	6,2	5,1

Структура городского занятого населения по группам занятий

в процентах

	Всего			в том числе					
				мужчины			женщины		
	2004	2005	2006	2004	2005	2006	2004	2005	2006
Занятое население - всего	100	100	100	100	100	100	100	100	100
из них:									
Руководители органов власти и управления всех уровней, включая руководителей организаций	7,5	7,6	8,3	9,0	9,6	10,4	6,0	5,6	6,2
в том числе:									
руководители органов власти и управления	9,6	8,7	6,8	7,8	8,5	6,4	12,5	8,9	7,6
руководители организаций и их структурных подразделений	90,4	91,3	93,2	92,2	91,5	93,6	87,5	91,1	92,4
Специалисты высшего уровня квалификации	15,0	15,5	16,2	9,7	10,0	10,6	20,4	21,1	21,7
в том числе в области:									
естественных и инженерных наук	21,5	21,5	21,3	34,7	34,6	35,5	15,0	15,2	14,4
биологических, сельскохозяйственных наук и здравоохранения	9,1	8,0	8,8	9,4	7,2	7,5	9,0	8,4	9,5
образования	38,7	40,3	37,9	26,7	26,6	25,7	44,5	46,9	43,9
прочие специалисты	30,7	30,1	31,9	29,1	31,5	31,3	31,5	29,4	32,2
Специалисты среднего уровня квалификации	11,1	11,9	12,1	7,9	8,4	8,9	14,4	15,3	15,2
в том числе:									
физических и инженерных направлений деятельности естественных наук и здравоохранения	15,9	15,7	15,6	29,6	30,8	30,6	8,3	7,2	6,8
в сфере образования	28,9	27,1	25,4	7,7	6,7	8,7	40,8	38,4	35,1
финансово-экономической, административной и социальной деятельности	11,3	10,5	8,1	5,3	5,1	3,4	14,6	13,5	10,8
Служащие, занятые подготовкой информации, оформлением документации, учетом и обслуживанием	43,9	46,8	50,9	57,5	57,4	57,3	36,3	40,8	47,2
Работники сферы обслуживания, жилищно-коммунального хозяйства, торговли и родственных видов деятельности	3,4	3,3	3,2	1,6	1,5	1,4	5,1	5,1	5,0
в том числе:									
работники сферы индивидуальных услуг и защиты граждан и собственности	18,6	17,6	17,9	12,2	11,8	11,9	25,1	23,4	23,8
продавцы, демонстраторы товаров	26,3	25,1	26,3	32,6	31,9	32,8	23,2	21,7	23,1
рабочие жилищно-коммунального хозяйства	70,4	71,9	70,3	61,2	62,7	60,3	75,0	76,6	75,3
прочие	2,5	2,3	2,5	5,0	4,3	5,0	1,3	1,2	1,2
	0,7	0,7	0,9	1,2	1,0	1,8	0,5	0,5	0,5

продолжение

	Всего			в том числе					
				мужчины			женщины		
	2004	2005	2006	2004	2005	2006	2004	2005	2006
Квалифицированные работники сельского, лесного, охотничьего хозяйства, рыбоводства и рыболовства	3,3	3,9	2,6	3,2	3,6	2,2	3,4	4,3	3,0
в том числе:									
квалифицированные работники сельскохозяйственного производства, лесного, охотничьего хозяйств, рыбоводства и рыболовства, имеющие рыночную ориентацию	57,5	59,3	73,1	58,9	55,8	71,6	56,2	62,3	74,1
квалифицированные работники сельского, лесного, охотничьего хозяйств, рыбоводства и рыболовства, производящие продукцию для личного потребления	42,5	40,7	26,9	41,1	44,2	28,4	43,8	37,7	25,9
Квалифицированные рабочие промышленных организаций, строительства, транспорта и связи, геологии и разведки недр	13,9	13,9	13,5	21,7	21,2	20,6	6,1	6,6	6,5
в том числе:									
рабочие, занятые на горных, горнокапитальных и на строительно-монтажных и ремонтно-строительных работах	32,2	33,6	34,6	35,1	37,5	37,8	21,6	20,7	24,5
рабочие металлообрабатывающей и машиностроительной промышленности	24,0	20,7	20,0	27,0	23,3	22,6	13,1	12,2	11,7
рабочие, занятые изготовлением прецизионных инструментов и приборов, рабочие полиграфического производства	0,9	1,0	1,1	0,7	1,1	1,2	1,4	0,9	1,0
другие квалифицированные рабочие крупных и мелких промышленных организаций	25,2	29,3	29,1	20,8	23,7	24,7	41,5	47,4	43,0
рабочие транспорта и связи	17,4	15,1	14,9	16,0	14,0	13,5	22,3	18,6	19,5
рабочие, занятые в геологии и разведке недр	0,3	0,3	0,2	0,3	0,4	0,2	0,1	0,1	0,2
Операторы, аппаратчики, машинисты установок и машин и слесари-сборщики	10,7	10,6	10,8	18,6	18,8	18,8	2,5	2,4	2,7
Неквалифицированные рабочие	15,8	14,9	15,0	14,9	13,9	14,3	16,6	16,0	15,7
в том числе:									
неквалифицированные рабочие сферы обслуживания, жилищно-коммунального хозяйства, торговли и родственных видов деятельности	13,8	10,7	10,2	12,0	8,6	9,0	15,5	12,5	11,4
неквалифицированные рабочие сельского, лесного, охотничьего хозяйства									
рыбоводства и рыболовства	28,0	25,2	31,7	24,3	21,2	29,1	31,4	28,8	34,1
неквалифицированные рабочие, занятые в промышленности, строительстве, на транспорте, в связи, геологии и разведке недр и прочие	58,2	64,1	58,1	63,7	70,2	62,0	53,2	58,7	54,5
Прочие, неклассифицируемые	0,8	0,7	0,6	1,2	1,0	0,9	0,4	0,3	0,2
Занятое население - всего	100	100	100	50,5	50,2	50,1	49,5	49,8	49,9
из них:									
Руководители органов власти и управления всех уровней, включая руководителей организаций	100	100	100	60,7	63,5	62,9	39,3	36,5	37,1

продолжение

	Всего			в том числе					
				мужчины			женщины		
	2004	2005	2006	2004	2005	2006	2004	2005	2006
в том числе:									
руководители органов власти и управления	100	100	100	49,0	62,7	58,8	51,0	37,3	41,2
руководители организаций и их структурных подразделений	100	100	100	61,9	63,6	63,2	38,1	36,4	36,8
Специалисты высшего уровня квалификации	100	100	100	32,5	32,4	32,8	67,5	67,6	67,2
в том числе в области:									
естественных и инженерных наук	100	100	100	52,7	52,1	54,7	47,3	47,9	45,3
биологических, сельскохозяйственных наук и здравоохранения	100	100	100	33,7	29,0	27,8	66,3	71,0	72,2
образования	100	100	100	22,5	21,4	22,3	77,5	78,6	77,7
прочие специалисты	100	100	100	30,8	33,9	32,2	69,2	66,1	67,8
Специалисты среднего уровня квалификации	100	100	100	35,9	35,7	36,9	64,1	64,3	63,1
в том числе:									
физических и инженерных направлений деятельности	100	100	100	66,7	70,3	72,4	33,3	29,7	27,6
естественных наук и здравоохранения	100	100	100	9,5	8,8	12,7	90,5	91,2	87,3
в сфере образования	100	100	100	16,7	17,3	15,5	83,3	82,7	84,5
финансово-экономической, административной и социальной деятельности	100	100	100	47,0	43,8	41,5	53,0	56,2	58,5
Служащие, занятые подготовкой информации, оформлением документации, учетом и обслуживанием	100	100	100	24,3	23,0	21,7	75,7	77,0	78,3
Работники сферы обслуживания, жилищно-коммунального хозяйства, торговли и родственных видов деятельности	100	100	100	33,2	33,8	33,5	66,8	66,2	66,5
в том числе:									
работники сферы индивидуальных услуг и защиты граждан и собственности	100	100	100	41,1	43,0	41,7	58,9	57,0	58,3
продавцы, демонстраторы товаров	100	100	100	28,8	29,5	28,8	71,2	70,5	71,2
рабочие жилищно-коммунального хозяйства	100	100	100	66,2	64,5	68,1	33,8	35,5	31,9
прочие	100	100	100	53,2	49,7	65,8	46,8	50,3	34,2
Квалифицированные работники сельского, лесного, охотничьего хозяйства, рыбоводства и рыболовства	100	100	100	49,0	45,8	42,6	51,0	54,2	57,4
в том числе:									
квалифицированные работники сельскохозяйственного производства, лесного, охотничьего хозяйств, рыбоводства и рыболовства, имеющие рыночную ориентацию	100	100	100	50,2	43,1	41,7	49,8	56,9	58,3
квалифицированные работники сельского, лесного, охотничьего хозяйств, рыбоводства и рыболовства, производящие продукцию для личного потребления	100	100	100	47,4	49,7	44,8	52,6	50,3	55,2
Квалифицированные рабочие промышленных организаций, строительства, транспорта и связи, геологии и разведки недр	100	100	100	78,4	76,5	76,2	21,6	23,5	23,8
в том числе:									
рабочие, занятые на горных, горнокапитальных и на строительно-монтажных и ремонтно-строительных работах	100	100	100	85,6	85,5	83,2	14,4	14,5	16,8

продолжение

	Всего			в том числе					
				мужчины			женщины		
	2004	2005	2006	2004	2005	2006	2004	2005	2006
рабочие металлообрабатывающей и машиностроительной промышленности	100	100	100	88,2	86,1	86,1	11,8	13,9	13,9
рабочие, занятые изготовлением прецизионных инструментов и приборов, рабочие полиграфического производства	100	100	100	65,7	79,1	78,9	34,3	20,9	21,1
другие квалифицированные рабочие крупных и мелких промышленных организаций	100	100	100	64,6	62,0	64,8	35,4	38,0	35,2
рабочие транспорта и связи	100	100	100	72,3	71,0	68,9	27,7	29,0	31,1
рабочие, занятые в геологии и разведке недр	100	100	100	89,5	88,8	74,3	10,5	11,2	25,7
Операторы, аппаратчики, машинисты установок и машин и слесари-сборщики	100	100	100	88,2	88,8	87,3	11,8	11,2	12,7
Неквалифицированные рабочие в том числе:	100	100	100	47,7	46,8	47,7	52,3	53,2	52,3
неквалифицированные рабочие сферы обслуживания, жилищно-коммунального хозяйства, торговли и родственных видов деятельности	100	100	100	41,4	37,6	41,9	58,6	62,4	58,1
неквалифицированные рабочие сельского, лесного, охотничьего хозяйства рыболовства и рыболовства	100	100	100	41,4	39,3	43,7	58,6	60,7	56,3
неквалифицированные рабочие, занятые в промышленности, строительстве, на транспорте, в связи, геологии и разведке недр и прочие	100	100	100	52,3	51,3	50,9	47,7	48,7	49,1
Прочие, неклассифицируемые	100	100	100	74,5	76,8	78,6	25,5	23,2	21,4

2.9. СЕЛЬСКОЕ ЗАНЯТОЕ НАСЕЛЕНИЕ

Сельское занятое население по возрастным группам

тысяч человек

	Всего			в том числе					
				мужчины			женщины		
	2004	2005	2006	2004	2005	2006	2004	2005	2006
Занятое население - всего	3178,8	3183,1	3229,3	1698,5	1716,4	1718,5	1480,3	1466,7	1510,8
в том числе в возрасте, лет:									
15	11,1	15,1	14,3	6,2	7,9	7,6	4,9	7,2	6,7
16-19	213,4	229,8	214,3	124,1	140,6	125,0	89,3	89,2	89,3
20-24	417,8	403,3	431,2	238,8	228,3	245,9	178,9	175,0	185,3
25-29	446,2	449,2	452,9	239,8	252,1	244,2	206,4	197,1	208,7
30-34	447,3	442,0	442,5	238,5	225,7	229,7	208,8	216,4	212,8
35-39	358,4	346,4	333,4	188,5	186,0	173,3	169,9	160,4	160,1
40-44	414,5	402,5	389,3	209,3	205,5	196,3	205,2	196,9	193,1
45-49	336,7	363,9	386,1	174,2	188,5	202,5	162,5	175,4	183,6
50-54	258,3	265,0	277,0	130,4	135,2	135,6	127,9	129,9	141,4
55-59	134,9	157,1	175,0	75,2	84,0	91,4	59,7	73,1	83,6
60-64	75,6	52,6	54,7	42,7	33,5	33,1	32,9	19,0	21,6
65 и старше	64,7	56,1	58,5	30,8	29,1	33,9	33,9	27,1	24,6

Структура сельского занятого населения по возрастным группам

в процентах

	Всего			в том числе					
				мужчины			женщины		
	2004	2005	2006	2004	2005	2006	2004	2005	2006
Занятое население - всего	100	100	100	100	100	100	100	100	100
в том числе в возрасте, лет:									
15	0,3	0,5	0,4	0,4	0,5	0,4	0,3	0,5	0,4
16-19	6,7	7,2	6,6	7,3	8,2	7,3	6,0	6,1	5,9
20-24	13,1	12,7	13,4	14,1	13,3	14,3	12,1	11,9	12,3
25-29	14,0	14,1	14,0	14,1	14,7	14,2	13,9	13,4	13,8
30-34	14,1	13,9	13,7	14,0	13,1	13,4	14,1	14,8	14,1
35-39	11,3	10,9	10,3	11,1	10,8	10,1	11,5	10,9	10,6
40-44	13,0	12,6	12,1	12,3	12,0	11,4	13,9	13,4	12,8
45-49	10,6	11,4	12,0	10,3	11,0	11,8	11,0	12,0	12,2
50-54	8,1	8,3	8,6	7,7	7,9	7,9	8,6	8,9	9,4
55-59	4,2	4,9	5,4	4,4	4,9	5,3	4,0	5,0	5,5
60-64	2,4	1,7	1,7	2,5	2,0	1,9	2,2	1,3	1,4
65 и старше	2,0	1,8	1,8	1,8	1,7	2,0	2,3	1,8	1,6
Занятое население - всего	100	100	100	53,4	53,9	53,2	46,6	46,1	46,8
в том числе в возрасте, лет:									
15	100	100	100	56,0	52,1	52,9	44,0	47,9	47,1
16-19	100	100	100	58,1	61,2	58,3	41,9	38,8	41,7
20-24	100	100	100	57,2	56,6	57,0	42,8	43,4	43,0
25-29	100	100	100	53,7	56,1	53,9	46,3	43,9	46,1
30-34	100	100	100	53,3	51,0	51,9	46,7	49,0	48,1
35-39	100	100	100	52,6	53,7	52,0	47,4	46,3	48,0
40-44	100	100	100	50,5	51,1	50,4	49,5	48,9	49,6
45-49	100	100	100	51,7	51,8	52,4	48,3	48,2	47,6
50-54	100	100	100	50,5	51,0	49,0	49,5	49,0	51,0
55-59	100	100	100	55,7	53,5	52,2	44,3	46,5	47,8
60-64	100	100	100	56,5	63,8	60,6	43,5	36,2	39,4
65 и старше	100	100	100	47,6	51,8	58,0	52,4	48,2	42,0

Уровень занятости сельского населения по полу

	Всего			в том числе					
				мужчины			женщины		
	2004	2005	2006	2004	2005	2006	2004	2005	2006
Уровень занятости									
в процентах к:									
населению в возрасте 15 лет и старше	68,8	68,6	69,0	74,2	74,7	74,0	63,5	62,7	64,0
экономически активному населению	92,9	93,0	93,2	93,7	94,1	94,1	92,1	91,9	92,3

Уровень занятости сельского населения по возрастным группам

	Уровень занятости в процентах к					
	населению в возрасте 15 лет и старше			экономически активному населению		
	2004	2005	2006	2004	2005	2006
Занятое население - всего	68,8	68,6	69,0	92,9	93,0	93,2
в том числе в возрасте, лет:						
15	10,2	15,2	13,8	94,0	91,6	95,2
16-19	37,6	38,6	36,9	86,3	88,5	88,7
20-24	74,5	73,8	75,9	89,0	88,9	89,9
25-29	84,8	83,9	84,6	92,2	91,8	92,0
30-34	87,3	86,7	86,8	93,5	93,2	93,9
35-39	88,1	89,0	88,6	94,0	94,7	94,0
40-44	90,0	90,5	90,0	94,9	95,7	94,9
45-49	88,0	88,3	88,2	94,7	95,1	95,2
50-54	83,5	83,4	84,5	94,7	95,0	94,6
55-59	69,1	67,2	70,4	95,0	93,1	93,8
60-64	42,9	38,4	41,6	98,3	95,4	97,8
65 и старше	15,6	13,4	13,6	100,0	100,0	100,0

Сельское занятое население по уровню образования

тысяч человек

	Всего			в том числе					
				мужчины			женщины		
	2004	2005	2006	2004	2005	2006	2004	2005	2006
Занятое население - всего	3178,8	3183,1	3229,3	1698,5	1716,4	1718,5	1480,3	1466,7	1510,8
из них имеют образование:									
высшее	297,5	314,4	342,8	135,9	147,6	154,2	161,6	166,8	188,6
незаконченное высшее	70,2	67,8	74,3	32,5	26,8	33,6	37,7	41,0	40,7
среднее профессиональное (специальное)	644,1	649,6	651,5	297,3	300,4	305,6	346,9	349,3	345,8
начальное профессиональное	365,6	334,8	357,9	231,3	226,0	235,4	134,3	108,9	122,5
среднее общее	1510,0	1526,0	1522,9	839,6	853,8	841,6	670,4	672,2	681,3
основное общее	225,4	234,7	236,3	127,4	135,2	128,5	97,9	99,6	107,8
начальное общее	66,0	55,8	43,6	34,6	26,7	19,6	31,5	29,1	24,1

Структура сельского занятого населения по уровню образования

в процентах

	Всего			в том числе					
				мужчины			женщины		
	2004	2005	2006	2004	2005	2006	2004	2005	2006
Занятое население - всего	100	100	100	100	100	100	100	100	100
из них имеют образование:									
высшее	9,4	9,9	10,6	8,0	8,6	9,0	10,9	11,4	12,5
незаконченное высшее	2,2	2,1	2,3	1,9	1,6	2,0	2,5	2,8	2,7
среднее профессиональное (специальное)	20,3	20,4	20,2	17,5	17,5	17,8	23,4	23,8	22,9
начальное профессиональное	11,5	10,5	11,1	13,6	13,2	13,7	9,1	7,4	8,1
среднее общее	47,5	47,9	47,2	49,4	49,7	49,0	45,3	45,8	45,1
основное общее	7,1	7,4	7,3	7,5	7,9	7,5	6,6	6,8	7,1
начальное общее	2,1	1,8	1,4	2,0	1,6	1,1	2,1	2,0	1,6
Занятое население - всего	100	100	100	53,4	53,9	53,2	46,6	46,1	46,8
из них имеют образование:									
высшее	100	100	100	45,7	46,9	45,0	54,3	53,1	55,0
незаконченное высшее	100	100	100	46,4	39,6	45,2	53,6	60,4	54,8
среднее профессиональное (специальное)	100	100	100	46,1	46,2	46,9	53,9	53,8	53,1
начальное профессиональное	100	100	100	63,3	67,5	65,8	36,7	32,5	34,2
среднее общее	100	100	100	55,6	56,0	55,3	44,4	44,0	44,7
основное общее	100	100	100	56,5	57,6	54,4	43,5	42,4	45,6
начальное общее	100	100	100	52,3	47,8	44,8	47,7	52,2	55,2

Уровень занятости сельского населения по образованию

	Уровень занятости в процентах к					
	населению в возрасте 15 лет и старше			экономически активному населению		
	2004	2005	2006	2004	2005	2006
Занятое население - всего	68,8	68,6	69,0	92,9	93,0	93,2
из них имеют образование:						
высшее	86,6	86,9	86,2	96,5	96,8	96,9
незаконченное высшее	55,7	55,7	56,3	93,3	88,0	91,3
среднее профессиональное (специальное)	83,8	84,4	83,0	94,2	94,8	93,6
начальное профессиональное	84,2	83,4	85,0	93,6	93,6	94,5
среднее общее	73,5	73,2	73,6	91,7	91,8	92,5
основное общее	39,9	40,1	39,0	91,5	92,1	90,1
начальное общее	20,0	17,9	16,2	95,0	93,8	95,5

Сельское занятое население по возрасту и уровню образования

тысяч человек

	Всего			из них имеющее образование					
				высшее			незаконченное высшее		
	2004	2005	2006	2004	2005	2006	2004	2005	2006
Занятое население - всего	3178,8	3 183,1	3229,3	297,5	314,4	342,8	70,2	67,8	74,3
в том числе в возрасте, лет:									
15	11,1	15,1	14,3	-	-	-	-	-	-
16-19	213,4	229,8	214,3	-	-	-	8,2	8,0	7,9
20-24	417,8	403,3	431,2	29,7	30,4	38,7	26,8	26,4	29,1
25-29	446,2	449,2	452,9	42,5	48,8	53,2	13,6	10,7	12,5
30-34	447,3	442,0	442,5	45,5	43,6	52,0	8,8	10,4	11,7
35-39	358,4	346,4	333,4	36,6	36,9	33,3	4,9	5,0	3,0
40-44	414,5	402,5	389,3	45,3	49,0	48,6	4,6	2,2	3,5
45-49	336,7	363,9	386,1	36,9	41,1	47,1	2,0	2,5	3,1
50-54	258,3	265,0	277,0	31,2	33,7	37,7	0,6	1,1	1,3
55-59	134,9	157,1	175,0	19,8	23,4	22,3	0,5	1,0	1,5
60-64	75,6	52,6	54,7	6,5	4,2	6,8	0,3	0,4	0,7
65 и старше	64,7	56,1	58,5	3,6	3,3	3,2	0,1	-	0,1

продолжение

	из них имеющее образование								
	среднее профессиональное (специальное)			начальное профессиональное			среднее общее		
	2004	2005	2006	2004	2005	2006	2004	2005	2006
Занятое население - всего	644,1	649,6	651,5	365,6	334,8	357,9	1510,0	1526,0	1522,9
в том числе в возрасте, лет:									
15	-	-	-	0,2	1,0	1,0	1,4	1,0	2,1
16-19	6,9	10,5	6,7	18,4	19,6	16,5	133,2	124,4	114,2
20-24	53,1	56,0	53,9	36,4	33,7	50,7	243,2	234,6	237,2
25-29	74,4	71,9	76,6	54,6	45,9	45,5	232,6	246,2	236,5
30-34	92,9	90,1	83,6	52,9	51,0	56,7	226,3	225,0	218,0
35-39	96,0	87,9	86,5	46,3	38,0	37,5	162,8	165,5	162,8
40-44	112,4	112,6	109,1	53,6	47,4	45,2	178,7	177,7	171,0
45-49	89,9	98,3	104,0	40,7	40,3	41,5	147,0	161,4	170,5
50-54	67,0	69,0	70,5	33,4	28,4	32,1	105,1	110,6	114,5
55-59	31,0	39,1	45,4	16,3	21,3	22,8	47,2	51,4	59,2
60-64	13,5	8,1	8,0	9,0	5,4	5,5	21,1	16,1	19,8
65 и старше	7,0	5,9	7,1	3,8	2,9	2,8	11,3	12,1	16,9

продолжение

	из них имеющее образование					
	основное общее			начальное общее		
	2004	2005	2006	2004	2005	2006
Занятое население - всего	225,4	234,7	236,3	66,0	55,8	43,6
в том числе в возрасте, лет:						
15	7,2	10,5	7,8	2,3	2,6	3,3
16-19	42,6	63,7	62,4	3,9	3,6	6,6
20-24	25,5	19,5	20,8	3,1	2,7	0,7
25-29	25,2	23,2	25,5	3,3	2,5	3,2
30-34	19,8	19,9	19,7	1,1	1,9	0,8
35-39	10,0	11,8	9,9	1,8	1,3	0,4
40-44	17,4	11,5	11,0	2,4	2,1	0,9
45-49	16,6	18,1	19,2	3,6	2,2	0,6
50-54	17,6	18,1	18,0	3,4	4,1	3,0
55-59	14,9	13,7	19,7	5,2	7,1	4,1
60-64	14,2	10,5	8,4	11,1	7,9	5,4
65 и старше	14,2	14,1	13,7	24,7	17,8	14,6

Структура сельского занятого населения по возрасту и уровню образования

в процентах

	Всего			из них имеющее образование					
				высшее			незаконченное высшее		
	2004	2005	2006	2004	2005	2006	2004	2005	2006
Занятое население - всего	100	100	100	100	100	100	100	100	100
в том числе в возрасте, лет:									
15	0,3	0,5	0,4	-	-	-	-	-	-
16-19	6,7	7,2	6,6	-	-	-	11,7	11,8	10,6
20-24	13,1	12,7	13,4	10,0	9,7	11,3	38,2	39,0	39,2
25-29	14,0	14,1	14,0	14,3	15,5	15,5	19,3	15,8	16,8
30-34	14,1	13,9	13,7	15,3	13,9	15,2	12,5	15,4	15,8
35-39	11,3	10,9	10,3	12,3	11,7	9,7	7,0	7,3	4,0
40-44	13,0	12,6	12,1	15,2	15,6	14,2	6,5	3,3	4,7
45-49	10,6	11,4	12,0	12,4	13,1	13,7	2,8	3,6	4,2
50-54	8,1	8,3	8,6	10,5	10,7	11,0	0,8	1,7	1,7
55-59	4,2	4,9	5,4	6,7	7,4	6,5	0,7	1,5	2,0
60-64	2,4	1,7	1,7	2,2	1,3	2,0	0,4	0,5	1,0
65 и старше	2,0	1,8	1,8	1,2	1,1	0,9	0,1	-	0,2
Занятое население - всего	100	100	100	9,4	9,9	10,6	2,2	2,1	2,3
в том числе в возрасте, лет:									
15	100	100	100	-	-	-	-	-	-
16-19	100	100	100	-	-	-	3,8	3,5	3,7
20-24	100	100	100	7,1	7,5	9,0	6,4	6,6	6,8
25-29	100	100	100	9,5	10,9	11,7	3,0	2,4	2,8
30-34	100	100	100	10,2	9,9	11,8	2,0	2,4	2,7
35-39	100	100	100	10,2	10,6	10,0	1,4	1,4	0,9
40-44	100	100	100	10,9	12,2	12,5	1,1	0,6	0,9
45-49	100	100	100	10,9	11,3	12,2	0,6	0,7	0,8
50-54	100	100	100	12,1	12,7	13,6	0,2	0,4	0,5
55-59	100	100	100	14,7	14,9	12,8	0,4	0,7	0,8
60-64	100	100	100	8,6	8,0	12,5	0,3	0,7	1,3
65 и старше	100	100	100	5,6	5,9	5,5	0,1	-	0,2

продолжение

	из них имеющее образование								
	среднее профессиональное (специальное)			начальное профессиональное			среднее общее		
	2004	2005	2006	2004	2005	2006	2004	2005	2006
Занятое население - всего	100	100	100	100	100	100	100	100	100
в том числе в возрасте, лет:									
15	-	-	-	0,1	0,3	0,3	0,1	0,1	0,1
16-19	1,1	1,6	1,0	5,0	5,9	4,6	8,8	8,2	7,5
20-24	8,2	8,6	8,3	10,0	10,1	14,2	16,1	15,4	15,6
25-29	11,6	11,1	11,8	14,9	13,7	12,7	15,4	16,1	15,5
30-34	14,4	13,9	12,8	14,5	15,2	15,8	15,0	14,7	14,3
35-39	14,9	13,5	13,3	12,7	11,4	10,5	10,8	10,8	10,7
40-44	17,5	17,3	16,8	14,7	14,1	12,6	11,8	11,6	11,2
45-49	14,0	15,1	16,0	11,1	12,0	11,6	9,7	10,6	11,2
50-54	10,4	10,6	10,8	9,1	8,5	9,0	7,0	7,2	7,5
55-59	4,8	6,0	7,0	4,4	6,4	6,4	3,1	3,4	3,9
60-64	2,1	1,3	1,2	2,5	1,6	1,5	1,4	1,1	1,3
65 и старше	1,1	0,9	1,1	1,0	0,9	0,8	0,7	0,8	1,1
Занятое население - всего	20,3	20,4	20,2	11,5	10,5	11,1	47,5	47,9	47,2
в том числе в возрасте, лет:									
15	-	-	-	1,9	6,6	7,3	12,5	6,8	15,0
16-19	3,2	4,6	3,1	8,6	8,5	7,7	62,4	54,1	53,3
20-24	12,7	13,9	12,5	8,7	8,4	11,8	58,2	58,2	55,0
25-29	16,7	16,0	16,9	12,2	10,2	10,0	52,1	54,8	52,2
30-34	20,8	20,4	18,9	11,8	11,5	12,8	50,6	50,9	49,3
35-39	26,8	25,4	25,9	12,9	11,0	11,3	45,4	47,8	48,8
40-44	27,1	28,0	28,0	12,9	11,8	11,6	43,1	44,1	43,9
45-49	26,7	27,0	26,9	12,1	11,1	10,8	43,7	44,4	44,2
50-54	25,9	26,0	25,4	12,9	10,7	11,6	40,7	41,7	41,3
55-59	23,0	24,9	25,9	12,1	13,6	13,0	35,0	32,7	33,8
60-64	17,8	15,5	14,7	11,9	10,2	10,1	27,9	30,6	36,1
65 и старше	10,9	10,6	12,1	5,9	5,2	4,7	17,4	21,6	28,9

продолжение

	из них имеющее образование					
	основное общее			начальное общее		
	2004	2005	2006	2004	2005	2006
Занятое население - всего	100	100	100	100	100	100
в том числе в возрасте, лет:						
15	3,2	4,5	3,3	3,5	4,7	7,5
16-19	18,9	27,2	26,4	6,0	6,4	15,1
20-24	11,3	8,3	8,8	4,7	4,8	1,7
25-29	11,2	9,9	10,8	4,9	4,4	7,3
30-34	8,8	8,5	8,3	1,7	3,4	1,8
35-39	4,4	5,0	4,2	2,8	2,4	0,9
40-44	7,7	4,9	4,7	3,7	3,8	2,0
45-49	7,4	7,7	8,1	5,5	4,0	1,5
50-54	7,8	7,7	7,6	5,2	7,4	6,8
55-59	6,6	5,9	8,3	7,8	12,7	9,4
60-64	6,3	4,5	3,6	16,8	14,1	12,4
65 и старше	6,3	6,0	5,8	37,4	31,9	33,6
Занятое население - всего	7,1	7,4	7,3	2,1	1,8	1,4
в том числе в возрасте, лет:						
15	64,7	69,4	54,9	20,9	17,2	22,9
16-19	20,0	27,7	29,1	1,8	1,5	3,1
20-24	6,1	4,8	4,8	0,7	0,7	0,2
25-29	5,7	5,2	5,6	0,7	0,6	0,7
30-34	4,4	4,5	4,4	0,3	0,4	0,2
35-39	2,8	3,4	3,0	0,5	0,4	0,1
40-44	4,2	2,9	2,8	0,6	0,5	0,2
45-49	4,9	5,0	5,0	1,1	0,6	0,2
50-54	6,8	6,8	6,5	1,3	1,6	1,1
55-59	11,1	8,8	11,2	3,8	4,5	2,4
60-64	18,8	20,0	15,4	14,7	15,0	9,9
65 и старше	22,0	25,1	23,5	38,1	31,7	25,0

Сельское занятое население по статусу занятости

тысяч человек

	Всего			в том числе					
				мужчины			женщины		
	2004	2005	2006	2004	2005	2006	2004	2005	2006
Занятое население - всего	3178,8	3183,1	3229,3	1698,5	1716,4	1718,5	1480,3	1466,7	1510,8
Наемные работники	1427,5	1447,7	1471,5	823,4	853,1	830,1	604,1	594,6	641,4
в том числе занятые:									
в государственной организации	570,0	580,7	571,2	238,1	250,4	233,8	331,9	330,3	337,4
в негосударственной организации	421,8	395,9	430,8	296,8	281,8	293,3	125,0	114,1	137,5
у физических лиц	167,3	181,7	193,9	97,6	109,8	116,1	69,7	72,0	77,8
в крестьянском (фермерском) хозяйстве	268,4	289,4	275,5	190,9	211,1	186,8	77,5	78,3	88,7
Самостоятельно занятые	1751,4	1735,4	1757,9	875,1	863,3	888,5	876,3	872,1	869,4
в том числе:									
работодатели	37,7	43,7	47,6	32,2	37,5	36,0	5,5	6,2	11,6
самостоятельные работники	1591,4	1598,9	1611,8	777,6	768,7	797,0	813,8	830,2	814,8
члены производственного кооператива	51,4	27,9	23,8	32,5	20,1	16,5	18,9	7,7	7,3
неоплачиваемые работники семейных предприятий	70,8	65,0	74,6	32,8	37,0	39,0	38,1	28,0	35,6

Структура сельского занятого населения по статусу занятости

в процентах

	Всего			в том числе					
				мужчины			женщины		
	2004	2005	2006	2004	2005	2006	2004	2005	2006
Занятое население - всего	100	100	100	100	100	100	100	100	100
Наемные работники	44,9	45,5	45,6	48,5	49,7	48,3	40,8	40,5	42,5
в том числе занятые:									
в государственной организации	39,9	40,1	38,8	28,9	29,4	28,2	54,9	55,5	52,6
в негосударственной организации	29,5	27,3	29,3	36,0	33,0	35,3	20,7	19,2	21,4
у физических лиц	11,7	12,6	13,2	11,9	12,9	14,0	11,5	12,1	12,1
в крестьянском (фермерском) хозяйстве	18,8	20,0	18,7	23,2	24,7	22,5	12,8	13,2	13,8
Самостоятельно занятые	55,1	54,5	54,4	51,5	50,3	51,7	59,2	59,5	57,5
в том числе:									
работодатели	2,2	2,5	2,7	3,7	4,3	4,0	0,6	0,7	1,3
самостоятельные работники	90,9	92,1	91,7	88,9	89,0	89,7	92,9	95,2	93,7
члены производственного кооператива	2,9	1,6	1,4	3,7	2,3	1,9	2,2	0,9	0,8
неоплачиваемые работники семейных предприятий	4,0	3,7	4,2	3,7	4,3	4,4	4,3	3,2	4,1
Занятое население - всего	100	100	100	53,4	53,9	53,2	46,6	46,1	46,8
Наемные работники	100	100	100	57,7	58,9	56,4	42,3	41,1	43,6
в том числе занятые:									
в государственной организации	100	100	100	41,8	43,1	40,9	58,2	56,9	59,1
в негосударственной организации	100	100	100	70,4	71,2	68,1	29,6	28,8	31,9
у физических лиц	100	100	100	58,3	60,4	59,9	41,7	39,6	40,1
в крестьянском (фермерском) хозяйстве	100	100	100	71,1	72,9	67,8	28,9	27,1	32,2
Самостоятельно занятые	100	100	100	50,0	49,7	50,5	50,0	50,3	49,5
в том числе:									
работодатели	100	100	100	85,4	85,9	75,6	14,6	14,1	24,4
самостоятельные работники	100	100	100	48,9	48,1	49,4	51,1	51,9	50,6
члены производственного кооператива	100	100	100	63,2	72,3	69,2	36,8	27,7	30,8
неоплачиваемые работники семейных предприятий	100	100	100	46,2	56,9	52,3	53,8	43,1	47,7

Сельское занятое население по статусу занятости и возрастным группам

тысяч человек

	Всего			в том числе в возрасте, лет					
				15			16-24		
	2004	2005	2006	2004	2005	2006	2004	2005	2006
Занятое население - всего	3178,8	3183,1	3229,3	11,1	15,1	14,3	631,2	633,1	645,5
Наемные работники	1427,5	1447,7	1471,5	0,3	0,8	0,5	223,1	222,3	230,3
в том числе занятые:									
в государственной организации	570,0	580,7	571,2	-	-	-	61,7	66,1	65,4
в негосударственной организации	421,8	395,9	430,8	-	-	0,2	60,8	51,4	64,1
у физических лиц	167,3	181,7	193,9	0,1	0,4	0,2	40,2	43,9	42,0
в крестьянском (фермерском) хозяйстве	268,4	289,4	275,5	0,2	0,4	0,1	60,5	60,9	58,8
Самостоятельно занятые	1751,4	1735,4	1757,9	10,8	14,3	13,8	408,0	410,8	415,2
в том числе:									
работодатели	37,7	43,7	47,6	-	-	-	2,2	1,6	3,6
самостоятельные работники	1591,4	1598,9	1611,8	10,6	13,9	13,8	364,5	379,6	386,3
члены производственного кооператива	51,4	27,9	23,8	-	0,2	-	12,8	5,9	7,7
неоплачиваемые работники семейных предприятий	70,8	65,0	74,6	0,1	0,2	0,1	28,5	23,7	17,6

продолжение

	в том числе в возрасте, лет								
	25-34			35-44			45-54		
	2004	2005	2006	2004	2005	2006	2004	2005	2006
Занятое население - всего	893,5	891,3	895,5	772,9	748,8	722,8	595,0	629,0	663,1
Наемные работники	424,9	420,3	421,9	393,6	386,1	368,0	312,0	331,9	345,5
в том числе занятые:									
в государственной организации	173,4	173,4	166,8	168,5	167,8	158,2	136,2	139,4	139,7
в негосударственной организации	120,3	107,5	117,6	121,9	110,7	104,9	95,1	98,4	108,8
у физических лиц	49,7	51,2	56,1	41,7	46,3	48,0	28,6	31,6	36,6
в крестьянском (фермерском) хозяйстве	81,5	88,3	81,4	61,4	61,3	57,0	52,0	62,4	60,5
Самостоятельно занятые	468,6	471,0	473,6	379,3	362,7	354,8	283,0	297,1	317,6
в том числе:									
работодатели	6,8	9,3	10,7	13,4	14,9	13,8	10,6	12,3	13,8
самостоятельные работники	427,9	434,6	429,4	339,7	327,6	318,9	256,6	273,7	290,7
члены производственного кооператива	14,9	7,7	5,8	11,7	7,8	6,2	9,3	5,0	2,7
неоплачиваемые работники семейных предприятий	19,0	19,4	27,6	14,5	12,4	15,9	6,5	6,1	10,3

продолжение

	в том числе в возрасте, лет					
	55-64			65 и старше		
	2004	2005	2006	2004	2005	2006
Занятое население - всего	210,5	209,6	229,7	64,7	56,1	58,5
Наемные работники	71,7	83,9	101,7	1,8	2,5	3,5
в том числе занятые:						
в государственной организации	30,1	32,9	40,0	0,2	1,1	1,2
в негосударственной организации	22,9	27,5	34,4	0,7	0,4	0,9
у физических лиц	6,8	8,2	10,3	0,2	0,2	0,7
в крестьянском (фермерском) хозяйстве	12,0	15,3	17,0	0,7	0,8	0,7
Самостоятельно занятые	138,8	125,8	128,0	62,9	53,7	55,0
в том числе:						
работодатели	4,0	5,0	4,2	0,6	0,5	1,4
самостоятельные работники	130,1	116,4	119,8	62,0	53,1	53,1
члены производственного кооператива	2,5	1,2	1,2	0,2	-	0,1
неоплачиваемые работники семейных предприятий	2,1	3,2	2,8	0,1	0,0	0,3

Структура сельского занятого населения по статусу занятости и возрастным группам

в процентах

	Всего			в том числе в возрасте, лет					
				15			16-24		
	2004	2005	2006	2004	2005	2006	2004	2005	2006
Занятое население - всего	100	100	100	100	100	100	100	100	100
Наемные работники	44,9	45,5	45,6	2,9	5,3	3,4	35,4	35,1	35,7
в том числе занятые:									
в государственной организации	39,9	40,1	38,8	-	-	-	27,6	29,7	28,4
в негосударственной организации	29,5	27,3	29,3	-	-	38,4	27,3	23,1	27,8
у физических лиц	11,7	12,6	13,2	34,8	55,0	48,5	18,0	19,7	18,2
в крестьянском (фермерском) хозяйстве	18,8	20,0	18,7	65,2	45,0	13,1	27,1	27,4	25,5
Самостоятельно занятые	55,1	54,5	54,4	97,1	94,7	96,6	64,6	64,9	64,3
в том числе:									
работодатели	2,2	2,5	2,7	-	-	-	0,5	0,4	0,9
самостоятельные работники	90,9	92,1	91,7	98,9	97,3	99,6	89,3	92,4	93,0
члены производственного кооператива	2,9	1,6	1,4	-	1,6	-	3,1	1,4	1,9

продолжение

	Всего			в том числе в возрасте, лет					
				15			16-24		
	2004	2005	2006	2004	2005	2006	2004	2005	2006
неоплачиваемые работники семейных предприятий	4,0	3,7	4,2	1,1	1,1	0,4	7,0	5,8	4,2
Занятое население - всего	100	100	100	0,3	0,5	0,4	19,9	19,9	20,0
Наемные работники	100	100	100	0,0	0,1	0,0	15,6	15,4	15,7
в том числе занятые:									
в государственной организации	100	100	100	-	-	-	10,8	11,4	11,5
в негосударственной организации	100	100	100	-	-	0,0	14,4	13,0	14,9
у физических лиц	100	100	100	0,1	0,2	0,1	24,0	24,1	21,7
в крестьянском (фермерском) хозяйстве	100	100	100	0,1	0,1	0,0	22,5	21,0	21,4
Самостоятельно анятые	100	100	100	0,6	0,8	0,8	23,3	23,7	23,6
в том числе:									
работодатели	100	100	100	-	-	-	5,9	3,6	7,5
самостоятельные работники	100	100	100	0,7	0,9	0,9	22,9	23,7	24,0
члены производственного кооператива	100	100	100	-	0,8	-	24,9	21,2	32,5
неоплачиваемые работники семейных предприятий	100	100	100	0,2	0,2	0,1	40,2	36,5	23,6

продолжение

	в том числе в возрасте, лет								
	25-34			35-44			45-54		
	2004	2005	2006	2004	2005	2006	2004	2005	2006
Занятое население - всего	100	100	100	100	100	100	100	100	100
Наемные работники	47,6	47,2	47,1	50,9	51,6	50,9	52,4	52,8	52,1
в том числе занятые:									
в государственной организации	40,8	41,2	39,5	42,8	43,5	43,0	43,7	42,0	40,4
в негосударственной организации	28,3	25,6	27,9	31,0	28,7	28,5	30,5	29,6	31,5
у физических лиц	11,7	12,2	13,3	10,6	12,0	13,0	9,2	9,5	10,6
в крестьянском (фермерском) хозяйстве	19,2	21,0	19,3	15,6	15,9	15,5	16,7	18,8	17,5
Самостоятельно занятые	52,4	52,8	52,9	49,1	48,4	49,1	47,6	47,2	47,9
в том числе:									
работодатели	1,5	2,0	2,3	3,5	4,1	3,9	3,7	4,1	4,4
самостоятельные работники	91,3	92,3	90,7	89,6	90,3	89,9	90,7	92,1	91,5
члены производственного кооператива	3,2	1,6	1,2	3,1	2,1	1,7	3,3	1,7	0,9
неоплачиваемые работники семейных предприятий	4,1	4,1	5,8	3,8	3,4	4,5	2,3	2,1	3,3
Занятое население - всего	28,1	28,0	27,7	24,3	23,5	22,4	18,7	19,8	20,5
Наемные работники	29,8	29,0	28,7	27,6	26,7	25,0	21,9	22,9	23,5
в том числе занятые:									
в государственной организации	30,4	29,9	29,2	29,6	28,9	27,7	23,9	24,0	24,5
в негосударственной организации	28,5	27,1	27,3	28,9	28,0	24,3	22,6	24,9	25,3
у физических лиц	29,7	28,2	28,9	24,9	25,5	24,7	17,1	17,4	18,8
в крестьянском (фермерском) хозяйстве	30,4	30,5	29,5	22,9	21,2	20,7	19,4	21,6	22,0
Самостоятельно занятые	26,8	27,1	26,9	21,7	20,9	20,2	16,2	17,1	18,1
в том числе:									
работодатели	18,1	21,4	22,6	35,5	34,2	29,1	28,1	28,1	29,1
самостоятельные работники	26,9	27,2	26,6	21,3	20,5	19,8	16,1	17,1	18,0
члены производственного кооператива	28,9	27,8	24,6	22,7	27,8	25,9	18,2	18,0	11,4
неоплачиваемые работники семейных предприятий	26,8	29,8	37,0	20,5	19,1	21,3	9,2	9,4	13,9

продолжение

	в том числе в возрасте, лет					
	55-64			65 и старше		
	2004	2005	2006	2004	2005	2006
Занятое население - всего	100	100	100	100	100	100
Наемные работники	34,1	40,0	44,3	2,8	4,4	6,0
в том числе занятые:						
в государственной организации	41,9	39,2	39,3	11,0	43,0	34,4
в негосударственной организации	31,9	32,8	33,8	40,2	16,0	25,9
у физических лиц	9,4	9,7	10,1	11,2	7,6	19,7
в крестьянском (фермерском) хозяйстве	16,8	18,3	16,7	37,6	33,4	20,0
Самостоятельно занятые	65,9	60,0	55,7	97,2	95,6	94,0
в том числе:						
работодатели	2,9	4,0	3,3	1,0	0,9	2,5
самостоятельные работники	93,7	92,5	93,6	98,5	99,0	96,6
члены производственного кооператива	1,8	1,0	0,9	0,3	-	0,2
неоплачиваемые работники семейных предприятий	1,5	2,5	2,2	0,2	0,1	0,6
Занятое население - всего	6,6	6,6	7,1	2,0	1,8	1,8
Наемные работники	5,0	5,8	6,9	0,1	0,2	0,2
в том числе занятые:						
в государственной организации	5,3	5,7	7,0	0,0	0,2	0,2
в негосударственной организации	5,4	6,9	8,0	0,2	0,1	0,2
у физических лиц	4,0	4,5	5,3	0,1	0,1	0,4
в крестьянском (фермерском) хозяйстве	4,5	5,3	6,2	0,2	0,3	0,3
Самостоятельно занятые	7,9	7,2	7,3	3,6	3,1	3,1
в том числе:						
работодатели	10,6	11,5	8,8	1,7	1,2	2,9
самостоятельные работники	8,2	7,3	7,4	3,9	3,3	3,3
члены производственного кооператива	5,0	4,3	5,1	0,4	-	0,5
неоплачиваемые работники семейных предприятий	3,0	4,9	3,7	0,1	0,1	0,5

Сельское занятое население по статусу занятости и уровню образования

тысяч человек

	Всего			из них имеющее образование					
				высшее			незаконченное высшее		
	2004	2005	2006	2004	2005	2006	2004	2005	2006
Занятое население - всего	3178,8	3183,1	3229,3	297,5	314,4	342,8	70,2	67,8	74,3
Наемные работники	1427,5	1447,7	1471,5	228,1	244,2	264,8	39,2	38,8	39,8
в том числе занятые:									
в государственной организации	570,0	580,7	571,2	180,8	190,9	194,9	27,6	23,3	22,5
в негосударственной организации	421,8	395,9	430,8	30,5	31,9	47,4	5,0	8,5	7,0
у физических лиц	167,3	181,7	193,9	7,2	5,8	9,8	3,3	2,0	5,7
в крестьянском (фермерском) хозяйстве	268,4	289,4	275,5	9,5	15,6	12,7	3,2	5,0	4,6
Самостоятельно занятые	1751,4	1735,4	1757,9	69,4	70,2	78,1	31,0	29,0	34,5
в том числе:									
работодатели	37,7	43,7	47,6	6,3	4,9	11,5	0,6	1,1	0,4
самостоятельные работники	1591,4	1598,9	1611,8	58,1	61,1	62,1	29,7	27,1	33,8
члены производственного кооператива	51,4	27,9	23,8	2,6	1,7	1,4	0,5	0,1	-
неоплачиваемые работники семейных предприятий	70,8	65,0	74,6	2,5	2,5	3,2	0,2	0,6	0,3

продолжение

	из них имеющее образование								
	среднее профессиональное (специальное)			начальное профессиональное			среднее общее		
	2004	2005	2006	2004	2005	2006	2004	2005	2006
Занятое население - всего	644,1	649,6	651,5	365,6	334,8	357,9	1510,0	1526,0	1522,9
Наемные работники	371,2	375,7	383,6	180,0	169,0	180,7	543,6	554,8	533,4
в том числе занятые:									
в государственной организации	184,6	178,1	173,7	52,9	51,5	49,0	113,7	122,7	114,9
в негосударственной организации	114,9	117,3	137,4	71,4	69,7	79,1	174,6	149,7	137,2
у физических лиц	35,1	37,7	36,4	20,7	17,9	26,2	87,8	105,2	102,6
в крестьянском (фермерском) хозяйстве	36,6	42,7	36,1	35,0	29,9	26,4	167,5	177,3	178,7
Самостоятельно занятые	272,9	273,9	267,9	185,6	165,8	177,2	966,5	971,2	989,4
в том числе:									
работодатели	9,5	12,3	17,8	6,2	10,9	10,1	14,0	14,1	7,0
самостоятельные работники	249,8	251,3	242,3	171,9	149,0	161,5	860,9	888,7	904,8
члены производственного кооператива	7,6	3,3	1,6	3,7	2,6	0,8	35,1	18,1	19,2
неоплачиваемые работники семейных предприятий	6,1	6,9	6,1	3,8	3,3	4,8	56,5	50,3	58,3

продолжение

	из них имеющее образование					
	основное общее			начальное общее		
	2004	2005	2006	2004	2005	2006
Занятое население - всего	225,4	234,7	236,3	66,0	55,8	43,6
Наемные работники	57,1	56,3	63,6	8,4	8,8	5,5
в том числе занятые:						
в государственной организации	9,5	12,3	14,9	1,0	1,8	1,2
в негосударственной организации	22,4	17,4	22,0	2,9	1,4	0,7
у физических лиц	10,9	10,9	11,4	2,3	2,3	1,8
в крестьянском (фермерском) хозяйстве	14,3	15,7	15,3	2,2	3,3	1,7
Самостоятельно занятые	168,3	178,4	172,6	57,6	47,0	38,2
в том числе:						
работодатели	0,5	0,3	0,2	0,8	-	0,5
самостоятельные работники	164,5	174,6	170,3	56,5	47,0	37,0
члены производственного кооператива	1,6	2,0	0,7	0,3	-	0,1
неоплачиваемые работники семейных предприятий	1,7	1,4	1,4	0,1	-	0,5

Структура сельского занятого населения по статусу занятости и уровню образования

в процентах

	Всего			из них имеющее образование					
				высшее			незаконченное высшее		
	2004	2005	2006	2004	2005	2006	2004	2005	2006
Занятое население - всего	100	100	100	100	100	100	100	100	100
Наемные работники	44,9	45,5	45,6	76,7	77,7	77,2	55,8	57,3	53,6
в том числе занятые:									
в государственной организации	39,9	40,1	38,8	79,3	78,2	73,6	70,4	60,1	56,6
в негосударственной организации	29,5	27,3	29,3	13,4	13,1	17,9	12,9	21,8	17,5
у физических лиц	11,7	12,6	13,2	3,2	2,4	3,7	8,4	5,2	14,3
в крестьянском (фермерском) хозяйстве	18,8	20,0	18,7	4,2	6,4	4,8	8,3	12,9	11,5
Самостоятельно занятые	55,1	54,5	54,4	23,3	22,3	22,8	44,2	42,7	46,4
в том числе:									
работодатели	2,2	2,5	2,7	9,0	6,9	14,7	1,9	3,9	1,2
самостоятельные работники	90,9	92,1	91,7	83,7	87,1	79,5	95,6	93,6	98,0
члены производственного кооператива	2,9	1,6	1,4	3,8	2,5	1,8	1,7	0,4	-

продолжение

	Всего			из них имеющее образование					
				высшее			незаконченное высшее		
	2004	2005	2006	2004	2005	2006	2004	2005	2006
неоплачиваемые работники семейных предприятий	4,0	3,7	4,2	3,5	3,5	4,0	0,8	2,1	0,8
Занятое население - всего	100	100	100	9,4	9,9	10,6	2,2	2,1	2,3
Наемные работники	100	100	100	16,0	16,9	18,0	2,7	2,7	2,7
в том числе занятые:									
в государственной организации	100	100	100	31,7	32,9	34,1	4,8	4,0	3,9
в негосударственной организации	100	100	100	7,2	8,1	11,0	1,2	2,1	1,6
у физических лиц	100	100	100	4,3	3,2	5,0	2,0	1,1	2,9
в крестьянском (фермерском) хозяйстве	100	100	100	3,5	5,4	4,6	1,2	1,7	1,7
Самостоятельно занятые	100	100	100	4,0	4,0	4,4	1,8	1,7	2,0
в том числе:									
работодатели	100	100	100	16,6	11,1	24,2	1,6	2,6	0,9
самостоятельные работники	100	100	100	3,7	3,8	3,8	1,9	1,7	2,1
члены производственного кооператива	100	100	100	5,1	6,2	5,8	1,0	0,4	-
неоплачиваемые работники семейных предприятий	100	100	100	3,5	3,8	4,2	0,3	0,9	0,4

продолжение

	из них имеющее образование								
	среднее профессиональное (специальное)			начальное профессиональное			среднее общее		
	2004	2005	2006	2004	2005	2006	2004	2005	2006
Занятое население - всего	100	100	100	100	100	100	100	100	100
Наемные работники	57,6	57,8	58,9	49,2	50,5	50,5	36,0	36,4	35,0
в том числе занятые:									
в государственной организации	49,7	47,4	45,3	29,4	30,5	27,1	20,9	22,1	21,5
в негосударственной организации	31,0	31,2	35,8	39,7	41,2	43,8	32,1	27,0	25,7
у физических лиц	9,5	10,0	9,5	11,5	10,6	14,5	16,1	19,0	19,2
в крестьянском (фермерском) хозяйстве	9,9	11,4	9,4	19,4	17,7	14,6	30,8	31,9	33,5
Самостоятельно занятые	42,4	42,2	41,1	50,8	49,5	49,5	64,0	63,6	65,0
в том числе:									
работодатели	3,5	4,5	6,6	3,3	6,6	5,7	1,4	1,5	0,7
самостоятельные работники	91,5	91,8	90,5	92,6	89,9	91,2	89,1	91,5	91,5
члены производственного кооператива	2,8	1,2	0,6	2,0	1,6	0,4	3,6	1,9	1,9
неоплачиваемые работники семейных предприятий	2,2	2,5	2,3	2,0	2,0	2,7	5,8	5,2	5,9
Занятое население - всего	20,3	20,4	20,2	11,5	10,5	11,1	47,5	47,9	47,2
Наемные работники	26,0	26,0	26,1	12,6	11,7	12,3	38,1	38,3	36,3
в том числе занятые:									
в государственной организации	32,4	30,7	30,4	9,3	8,9	8,6	19,9	21,1	20,1
в негосударственной организации	27,2	29,6	31,9	16,9	17,6	18,4	41,4	37,8	31,8
у физических лиц	21,0	20,7	18,8	12,4	9,8	13,5	52,5	57,9	52,9
в крестьянском (фермерском) хозяйстве	13,6	14,7	13,1	13,0	10,3	9,6	62,4	61,2	64,9
Самостоятельно занятые	15,6	15,8	15,2	10,6	9,6	10,1	55,2	56,0	56,3
в том числе:									
работодатели	25,1	28,3	37,4	16,4	24,9	21,3	37,1	32,4	14,8
самостоятельные работники	15,7	15,7	15,0	10,8	9,3	10,0	54,1	55,6	56,1
члены производственного кооператива	14,8	12,0	6,8	7,3	9,3	3,2	68,2	64,8	80,8
неоплачиваемые работники семейных предприятий	8,5	10,6	8,2	5,3	5,1	6,4	79,8	77,4	78,2

продолжение

	из них имеющее образование					
	основное общее			начальное общее		
	2004	2005	2006	2004	2005	2006
Занятое население - всего	100	100	100	100	100	100
Наемные работники	25,3	24,0	26,9	12,7	15,8	12,5
в том числе занятые:						
в государственной организации	16,6	21,9	23,4	11,4	20,7	22,5
в негосударственной организации	39,3	30,9	34,6	34,1	15,7	12,8
у физических лиц	19,1	19,3	17,9	27,8	26,3	33,4
в крестьянском (фермерском) хозяйстве	25,1	27,9	24,0	26,8	37,4	31,4
Самостоятельно занятые	74,7	76,0	73,1	87,3	84,2	87,5
в том числе:						
работодатели	0,3	0,2	0,1	1,3	-	1,3
самостоятельные работники	97,7	97,9	98,6	98,0	100,0	97,0
члены производственного кооператива	1,0	1,1	0,4	0,4	-	0,3
неоплачиваемые работники семейных предприятий	1,0	0,8	0,8	0,2	-	1,4
Занятое население - всего	7,1	7,4	7,3	2,1	1,8	1,4
Наемные работники	4,0	3,9	4,3	0,6	0,6	0,4
в том числе занятые:						
в государственной организации	1,7	2,1	2,6	0,2	0,3	0,2
в негосударственной организации	5,3	4,4	5,1	0,7	0,3	0,2
у физических лиц	6,5	6,0	5,9	1,4	1,3	0,9
в крестьянском (фермерском) хозяйстве	5,3	5,4	5,5	0,8	1,1	0,6
Самостоятельно занятые	9,6	10,3	9,8	3,3	2,7	2,2
в том числе:						
работодатели	1,3	0,8	0,5	2,0	-	1,0
самостоятельные работники	10,3	10,9	10,6	3,5	2,9	2,3
члены производственного кооператива	3,2	7,3	2,9	0,5	-	0,5
неоплачиваемые работники семейных предприятий	2,3	2,1	1,9	0,2	-	0,7

Сельское занятое население по секторам экономики

тысяч человек

	Всего			в том числе					
				мужчины			женщины		
	2004	2005	2006	2004	2005	2006	2004	2005	2006
Занятое население - всего	3178,8	3183,1	3229,3	1698,5	1716,4	1718,5	1480,3	1466,7	1510,8
в том числе:									
Сельское, лесное и рыбное хозяйство	2011,7	1988,0	1979,0	1117,4	1094,4	1085,0	894,3	893,7	893,9
Промышленность и строительство	181,1	198,4	221,2	139,4	158,6	166,3	41,8	39,9	54,9
Сфера услуг	986,0	996,6	1029,2	441,8	463,4	467,2	544,3	533,2	562,0

Структура сельского занятого населения по секторам экономики

в процентах

	Всего			в том числе					
				мужчины			женщины		
	2004	2005	2006	2004	2005	2006	2004	2005	2006
Занятое население - всего	100	100	100	100	100	100	100	100	100
в том числе:									
Сельское, лесное и рыбное хозяйство	63,3	62,5	61,3	65,8	63,8	63,1	60,4	60,9	59,2
Промышленность и строительство	5,7	6,2	6,8	8,2	9,2	9,7	2,8	2,7	3,6
Сфера услуг	31,0	31,3	31,9	26,0	27,0	27,2	36,8	36,4	37,2
Занятое население - всего	100	100	100	53,4	53,9	53,2	46,6	46,1	46,8
в том числе:									
Сельское, лесное и рыбное хозяйство	100	100	100	55,5	55,0	54,8	44,5	45,0	45,2
Промышленность и строительство	100	100	100	76,9	79,9	75,2	23,1	20,1	24,8
Сфера услуг	100	100	100	44,8	46,5	45,4	55,2	53,5	54,6

Сельское занятое население по видам экономической деятельности

тысяч человек

	Всего			в том числе					
				мужчины			женщины		
	2004	2005	2006	2004	2005	2006	2004	2005	2006
Занятое население - всего	3178,8	3183,1	3229,3	1698,5	1716,4	1718,5	1480,3	1466,7	1510,8
в том числе:									
Сельское хозяйство, охота и лесное хозяйство	1999,8	1975,0	1969,3	1107,3	1083,3	1076,4	892,5	891,7	892,9
Рыболовство, рыбоводство	11,8	13,0	9,7	10,0	11,0	8,6	1,8	2,0	1,1
Промышленность	103,0	108,9	118,6	73,5	81,7	86,3	29,4	27,2	32,3
в том числе:									
горнодобывающая	26,0	24,3	24,6	22,0	20,4	19,6	4,0	3,9	5,0
обрабатывающая	43,7	55,8	64,2	26,3	38,9	43,6	17,5	16,9	20,6
производство и распределение электроэнергии, газа и воды	33,2	28,8	29,8	25,2	22,3	23,1	8,0	6,4	6,7
Строительство	78,2	89,6	102,6	65,9	76,9	80,0	12,3	12,7	22,5
Торговля; ремонт автомобилей, бытовых изделий и предметов личного пользования	274,1	275,8	294,5	117,6	124,8	129,8	156,5	151,0	164,8
Гостиницы и рестораны	12,9	15,9	15,5	4,0	3,5	5,6	8,9	12,3	9,9
Транспорт и связь	138,6	143,7	142,4	116,4	124,1	120,5	22,2	19,6	21,9
Финансовая деятельность	8,1	8,4	9,2	2,7	3,6	3,5	5,4	4,8	5,8
Операции с недвижимым имуществом, аренда и предоставление услуг									
потребителям	25,0	34,3	37,6	12,9	21,0	21,6	12,1	13,3	15,9
Государственное управление	81,0	80,4	85,1	46,0	46,8	47,6	35,0	33,6	37,5
Образование	283,2	288,6	303,2	83,7	89,2	91,4	199,5	199,5	211,8
Здравоохранение и предоставление социальных услуг	84,5	81,2	85,0	20,2	20,6	23,5	64,3	60,6	61,5
Предоставление коммунальных, социальных и персональных услуг	45,6	48,4	41,0	22,2	21,8	20,2	23,3	26,6	20,8
Предоставление услуг по ведению хозяйства	33,1	19,9	15,8	16,1	8,1	3,6	17,0	11,9	12,2

Структура сельского занятого населения по видам экономической деятельности

в процентах

	Всего			в том числе					
				мужчины			женщины		
	2004	2005	2006	2004	2005	2006	2004	2005	2006
Занятое население - всего	100	100	100	100	100	100	100	100	100
в том числе:									
Сельское хозяйство, охота и лесное хозяйство	62,9	62,0	61,0	65,2	63,1	62,6	60,3	60,8	59,1
Рыболовство, рыбоводство	0,4	0,4	0,3	0,6	0,6	0,5	0,1	0,1	0,1
Промышленность	3,2	3,4	3,7	4,3	4,8	5,0	2,0	1,9	2,1
в том числе:									
горнодобывающая	25,2	22,3	20,7	29,9	25,0	22,7	13,4	14,3	15,5
обрабатывающая	42,5	51,2	54,1	35,7	47,7	50,6	59,3	62,0	63,7
производство и распределение электроэнергии, газа и воды	32,3	26,4	25,1	34,3	27,3	26,8	27,2	23,7	20,8
Строительство	2,5	2,8	3,2	3,9	4,5	4,7	0,8	0,9	1,5
Торговля; ремонт автомобилей, бытовых изделий и предметов личного пользования	8,6	8,7	9,1	6,9	7,3	7,6	10,6	10,3	10,9
Гостиницы и рестораны	0,4	0,5	0,5	0,2	0,2	0,3	0,6	0,8	0,7
Транспорт и связь	4,4	4,5	4,4	6,9	7,2	7,0	1,5	1,3	1,4
Финансовая деятельность	0,3	0,3	0,3	0,2	0,2	0,2	0,4	0,3	0,4
Операции с недвижимым имуществом, аренда и предоставление услуг									
потребителям	0,8	1,1	1,2	0,8	1,2	1,3	0,8	0,9	1,1
Государственное управление	2,5	2,5	2,6	2,7	2,7	2,8	2,4	2,3	2,5
Образование	8,9	9,1	9,4	4,9	5,2	5,3	13,5	13,6	14,0
Здравоохранение и предоставление социальных услуг	2,7	2,6	2,6	1,2	1,2	1,4	4,3	4,1	4,1
Предоставление коммунальных, социальных и персональных услуг	1,4	1,5	1,3	1,3	1,3	1,2	1,6	1,8	1,4

продолжение

	Всего			в том числе					
				мужчины			женщины		
	2004	2005	2006	2004	2005	2006	2004	2005	2006
Предоставление услуг по ведению домашнего хозяйства	1,0	0,6	0,5	1,0	0,5	0,2	1,1	0,8	0,8
Занятое население - всего	100	100	100	53,4	53,9	53,2	46,6	46,1	46,8
в том числе:									
Сельское хозяйство, охота и лесное хозяйство	100	100	100	55,4	54,9	54,7	44,6	45,1	45,3
Рыболовство, рыбоводство	100	100	100	84,9	84,7	89,0	15,1	15,3	11,0
Промышленность	100	100	100	71,4	75,0	72,7	28,6	25,0	27,3
в том числе:									
горнодобывающая	100	100	100	84,8	84,0	79,6	15,2	16,0	20,4
обрабатывающая	100	100	100	60,1	69,8	67,9	39,9	30,2	32,1
производство и распределение электроэнергии, газа и воды	100	100	100	75,9	77,6	77,5	24,1	22,4	22,5
Строительство	100	100	100	84,2	85,9	78,0	15,8	14,1	22,0
Торговля; ремонт автомобилей, бытовых изделий и предметов личного пользования	100	100	100	42,9	45,2	44,1	57,1	54,8	55,9
Гостиницы и рестораны	100	100	100	31,0	22,3	36,0	69,0	77,7	64,0
Транспорт и связь	100	100	100	84,0	86,4	84,6	16,0	13,6	15,4
Финансовая деятельность	100	100	100	33,3	42,6	37,5	66,7	57,4	62,5
Операции с недвижимым имуществом, аренда и предоставление услуг	100	100	100	51,6	61,3	57,6	48,4	38,7	42,4
Государственное управление	100	100	100	56,8	58,2	55,9	43,2	41,8	44,1
Образование	100	100	100	29,5	30,9	30,2	70,5	69,1	69,8
Здравоохранение и предоставление социальных услуг	100	100	100	23,9	25,3	27,7	76,1	74,7	72,3
Предоставление коммунальных, социальных и персональных услуг	100	100	100	48,8	45,1	49,3	51,2	54,9	50,7
Предоставление услуг по ведению домашнего хозяйства	100	100	100	48,7	40,5	22,7	51,3	59,5	77,3

Сельское занятое население по видам экономической деятельности и статусу занятости

тысяч человек

	Всего			в том числе					
				наемные работники			самостоятельно занятые		
	2004	2005	2006	2004	2005	2006	2004	2005	2006
Занятое население - всего	3178,8	3183,1	3229,3	1427,5	1447,7	1471,5	1751,4	1735,4	1757,9
в том числе:									
Сельское хозяйство, охота и лесное хозяйство	1999,8	1975,0	1969,3	547,0	529,5	533,3	1452,9	1445,5	1436,0
Рыболовство, рыбоводство	11,8	13,0	9,7	4,2	4,5	3,6	7,6	8,5	6,1
Промышленность	103,0	108,9	118,6	98,0	103,4	111,7	5,0	5,4	6,9
в том числе:									
горнодобывающая	26,0	24,3	24,6	26,0	24,3	24,6	-	-	-
обрабатывающая	43,7	55,8	64,2	38,7	50,4	57,3	5,0	5,4	6,9
производство и распределение электроэнергии, газа и воды	33,2	28,8	29,8	33,2	28,8	29,8	-	-	-
Строительство	78,2	89,6	102,6	66,1	70,0	78,0	12,1	19,6	24,6
Торговля; ремонт автомобилей, бытовых изделий и предметов личного пользования	274,1	275,8	294,5	99,6	106,2	96,3	174,5	169,6	198,2
Гостиницы и рестораны	12,9	15,9	15,5	11,1	12,5	12,9	1,7	3,4	2,6
Транспорт и связь	138,6	143,7	142,4	90,4	94,1	84,8	48,2	49,6	57,6
Финансовая деятельность	8,1	8,4	9,2	8,1	8,4	9,2	-	-	-
Операции с недвижимым имуществом, аренда и предоставление услуг	25,0	34,3	37,6	23,1	30,9	34,8	1,9	3,4	2,8
Государственное управление	81,0	80,4	85,1	81,0	80,4	85,1	-	-	-
Образование	283,2	288,6	303,2	280,8	287,7	301,7	2,4	0,9	1,5
Здравоохранение и предоставление социальных услуг	84,5	81,2	85,0	81,4	79,5	83,0	3,1	1,6	2,0

продолжение

	Всего			в том числе					
				наемные работники			самостоятельно занятые		
	2004	2005	2006	2004	2005	2006	2004	2005	2006
Предоставление коммуналь- ных, социальных и персо- нальных услуг	45,6	48,4	41,0	30,2	33,0	30,3	15,4	15,4	10,6
Предоставление услуг по ведению домашнего хозяйства	33,1	19,9	15,8	6,5	7,5	6,8	26,6	12,4	9,0

**Структура сельского занятого населения
по видам экономической деятельности и статусу занятости**

в процентах

	Всего			в том числе					
				наемные работники			самостоятельно занятые		
	2004	2005	2006	2004	2005	2006	2004	2005	2006
Занятое население - всего	100	100	100	100	100	100	100	100	100
в том числе:									
Сельское хозяйство, охота и лесное хозяйство	62,9	62,0	61,0	38,3	36,6	36,2	83,0	83,3	81,7
Рыболовство, рыбоводство	0,4	0,4	0,3	0,3	0,3	0,2	0,4	0,5	0,3
Промышленность	3,2	3,4	3,7	6,9	7,1	7,6	0,3	0,3	0,4
в том числе:									
горнодобывающая	25,2	22,3	20,7	26,5	23,5	22,0	-	-	-
обрабатывающая	42,5	51,2	54,1	39,5	48,7	51,3	100,0	100,0	100,0
производство и распределение электроэнергии, газа и воды	32,3	26,4	25,1	33,9	27,8	26,7	-	-	-
Строительство	2,5	2,8	3,2	4,6	4,8	5,3	0,7	1,1	1,4
Торговля; ремонт автомобилей, бытовых изделий и предметов личного пользования	8,6	8,7	9,1	7,0	7,3	6,5	10,0	9,8	11,3
Гостиницы и рестораны	0,4	0,5	0,5	0,8	0,9	0,9	0,1	0,2	0,1
Транспорт и связь	4,4	4,5	4,4	6,3	6,5	5,8	2,8	2,9	3,3
Финансовая деятельность	0,3	0,3	0,3	0,6	0,6	0,6	-	-	-
Операции с недвижимым имуществом, аренда и пре- доставление услуг потребителям	0,8	1,1	1,2	1,6	2,1	2,4	0,1	0,2	0,2
Государственное управление	2,5	2,5	2,6	5,7	5,6	5,8	-	-	-
Образование	8,9	9,1	9,4	19,7	19,9	20,5	0,1	0,1	0,1
Здравоохранение и предос- тавление социальных услуг	2,7	2,6	2,6	5,7	5,5	5,6	0,2	0,1	0,1
Предоставление коммуналь- ных, социальных и персональных услуг	1,4	1,5	1,3	2,1	2,3	2,1	0,9	0,9	0,6
Предоставление услуг по ведению домашнего хозяйства	1,0	0,6	0,5	0,5	0,5	0,5	1,5	0,7	0,5
Занятое население - всего	100	100	100	44,9	45,5	45,6	55,1	54,5	54,4
в том числе:									
Сельское хозяйство, охота и лесное хозяйство	100	100	100	27,4	26,8	27,1	72,6	73,2	72,9
Рыболовство, рыбоводство	100	100	100	35,6	34,8	37,1	64,4	65,2	62,9
Промышленность	100	100	100	95,1	95,0	94,2	4,9	5,0	5,8
в том числе:									
горнодобывающая	100	100	100	100,0	100,0	100,0	-	-	-
обрабатывающая	100	100	100	88,6	90,3	89,3	11,4	9,7	10,7
производство и распределение электроэнергии, газа и воды	100	100	100	100,0	100,0	100,0	-	-	-
Строительство	100	100	100	84,6	78,1	76,0	15,4	21,9	24,0
Торговля; ремонт автомобилей, бытовых изделий и предметов личного пользования	100	100	100	36,3	38,5	32,7	63,7	61,5	67,3
Гостиницы и рестораны	100	100	100	86,6	78,6	83,2	13,4	21,4	16,8
Транспорт и связь	100	100	100	65,2	65,5	59,6	34,8	34,5	40,4
Финансовая деятельность	100	100	100	100,0	100,0	100,0	-	-	-
Операции с недвижимым имуществом, аренда и предос- тавление услуг потребителям	100	100	100	92,3	89,9	92,6	7,7	10,1	7,4
Государственное управление	100	100	100	100,0	100,0	100,0	-	-	-

продолжение

	Всего			в том числе					
				наемные работники			самостоятельно занятые		
	2004	2005	2006	2004	2005	2006	2004	2005	2006
Образование	100	100	100	99,2	99,7	99,5	0,8	0,3	0,5
Здравоохранение и предоставление социальных услуг	100	100	100	96,3	98,0	97,6	3,7	2,0	2,4
Предоставление коммунальных, социальных и персональных услуг	100	100	100	66,3	68,3	74,1	33,7	31,7	25,9
Предоставление услуг по ведению домашнего хозяйства	100	100	100	19,7	37,6	43,0	80,3	62,4	57,0

Сельское занятое население по группам занятий

тысяч человек

	Всего			в том числе					
				мужчины			женщины		
	2004	2005	2006	2004	2005	2006	2004	2005	2006
Занятое население - всего	3178,8	3183,1	3229,3	1698,5	1716,4	1718,5	1480,3	1466,7	1510,8
из них:									
Руководители органов власти и управления всех уровней, включая руководителей организаций	74,0	79,5	91,0	50,0	54,3	62,6	24,0	25,1	28,4
в том числе:									
руководители органов власти и управления	8,9	9,1	5,1	4,5	5,6	3,3	4,3	3,6	1,8
руководители организаций и их структурных подразделений	65,1	70,3	86,0	45,5	48,8	59,4	19,6	21,5	26,6
Специалисты высшего уровня квалификации	228,4	227,0	249,4	71,0	72,5	81,5	157,4	154,5	167,8
в том числе в области:									
естественных и инженерных наук	13,0	12,4	11,4	7,0	9,3	7,1	5,9	3,2	4,3
биологических, сельскохозяйственных наук и здравоохранения	17,7	15,6	17,2	9,1	8,7	8,2	8,7	6,8	9,0
образования	164,4	163,7	184,0	44,5	44,3	54,1	119,9	119,4	129,9
прочие специалисты	33,3	35,3	36,8	10,4	10,2	12,2	22,9	25,1	24,6
Специалисты среднего уровня квалификации	131,9	141,7	139,7	44,9	47,1	48,0	86,9	94,6	91,7
в том числе:									
физических и инженерных направлений деятельности естественных наук и здравоохранения	16,3	16,9	19,8	12,8	13,8	16,0	3,4	3,0	3,8
в сфере образования	46,3	48,6	45,9	7,7	10,7	6,3	38,6	38,0	39,5
финансово-экономической, административной и социальной деятельности	26,3	25,3	19,4	5,6	3,4	4,4	20,7	21,9	15,0
Служащие, занятые подготовкой информации, оформлением документации, учетом и обслуживанием	43,0	50,9	54,7	18,8	19,1	21,2	24,1	31,8	33,5
Работники сферы обслуживания, жилищно-коммунального хозяйства, торговли и родственных видов деятельности	36,4	28,6	37,2	8,9	8,3	8,9	27,4	20,3	28,3
в том числе:									
работники сферы индивидуальных услуг и защиты граждан и собственности	49,9	52,8	46,7	18,4	21,5	17,4	31,6	31,2	29,3
продавцы, демонстраторы товаров	197,5	183,5	206,6	67,5	66,9	76,3	130,0	116,6	130,3
рабочие жилищно-коммунального хозяйства	4,2	5,6	8,1	2,9	4,0	5,7	1,3	1,6	2,4
прочие	0,2	0,4	0,7	0,1	0,1	0,3	0,0	0,2	0,4
Квалифицированные работники сельского, лесного, охотничьего хозяйства, рыбоводства и рыболовства	1142,9	1104,7	966,8	629,8	598,3	521,8	513,1	506,4	445,0

продолжение

	Всего			в том числе					
				мужчины			женщины		
	2004	2005	2006	2004	2005	2006	2004	2005	2006
в том числе:									
квалифицированные работники сельскохозяйственного производства, лесного, охотничьего хозяйств, рыбодоводства и рыболовства, имеющие рыночную ориентацию	748,0	714,2	749,3	409,4	379,5	399,2	338,6	334,7	350,1
квалифицированные работники сельского, лесного, охотничьего хозяйств, рыбодоводства и рыболовства, производящие продукцию для личного потребления	394,9	390,5	217,5	220,5	218,8	122,6	174,5	171,6	94,9
Квалифицированные рабочие промышленных организаций, строительства, транспорта и связи, геологии и разведки недр	141,9	137,4	124,3	112,8	111,3	98,4	29,1	26,1	25,9
в том числе:									
рабочие, занятые на горных, горнокапитальных и на строительно-монтажных и ремонтно-строительных работах	41,5	42,7	43,9	35,3	36,6	36,1	6,1	6,1	7,8
рабочие металлообрабатывающей и машиностроительной промышленности	14,0	17,7	16,4	11,7	16,5	14,9	2,4	1,2	1,4
рабочие, занятые изготовлением прецизионных инструментов и приборов, рабочие полиграфического производства	1,3	1,9	1,2	1,2	1,7	1,2	0,2	0,2	-
другие квалифицированные рабочие крупных и мелких промышленных организаций	41,5	33,4	32,3	29,2	23,1	23,0	12,3	10,3	9,3
рабочие транспорта и связи	43,0	41,0	30,5	34,8	32,8	23,1	8,1	8,2	7,4
рабочие, занятые в геологии и разведке недр	0,6	0,6	0,1	0,6	0,4	0,1	0,0	0,2	-
Операторы, аппаратчики, машинисты установок и машин и слесари-сборщики	195,6	209,6	200,3	186,4	201,3	185,5	9,2	8,3	14,8
Неквалифицированные рабочие	973,2	1006,4	1154,5	503,1	525,4	609,2	470,1	481,0	545,3
в том числе:									
неквалифицированные рабочие сферы обслуживания, жилищно-коммунального хозяйства, торговли и родственных видов деятельности	26,5	27,2	24,6	11,3	12,5	9,5	15,2	14,7	15,0
неквалифицированные рабочие сельского, лесного, охотничьего хозяйства и рыбодоводства и рыболовства	640,2	611,5	789,7	316,2	296,2	390,1	324,0	315,3	399,6
неквалифицированные рабочие, занятые в промышленности, строительстве, на транспорте, в связи, геологии и разведке недр и прочие	306,5	367,7	340,3	175,5	216,7	209,6	131,0	151,1	130,7
Прочие, неклассифицируемые	2,8	6,0	4,1	2,6	5,3	2,8	0,2	0,6	1,3

Структура сельского занятого населения по группам занятий

в процентах

	Всего			в том числе					
	2004	2005	2006	мужчины			женщины		
				2004	2005	2006	2004	2005	2006
Занятое население - всего	100	100	100	100	100	100	100	100	100
из них:									
Руководители органов власти и управления всех уровней, включая руководителей организаций	2,3	2,5	2,8	2,9	3,2	3,6	1,6	1,7	1,9
в том числе:									
руководители органов власти и управления	12,0	11,5	5,6	9,0	10,2	5,2	18,1	14,2	6,3
руководители организаций и их структурных подразделений	88,0	88,5	94,4	91,0	89,8	94,8	81,9	85,8	93,7
Специалисты высшего уровня квалификации	7,2	7,1	7,7	4,2	4,2	4,7	10,6	10,5	11,1
в том числе в области:									
естественных и инженерных наук	5,7	5,5	4,6	9,9	12,8	8,7	3,8	2,1	2,6
биологических, сельскохозяйственных наук и здравоохранения	7,8	6,9	6,9	12,8	12,1	10,0	5,5	4,4	5,3
образования	72,0	72,1	73,8	62,7	61,2	66,3	76,2	77,3	77,4
прочие специалисты	14,6	15,5	14,8	14,7	14,0	15,0	14,5	16,3	14,7
Специалисты среднего уровня квалификации	4,1	4,5	4,3	2,6	2,7	2,8	5,9	6,5	6,1
в том числе:									
физических и инженерных направлений деятельности	12,3	11,9	14,1	28,6	29,4	33,4	4,0	3,2	4,1
естественных наук и здравоохранения	35,1	34,3	32,8	17,1	22,7	13,2	44,4	40,1	43,1
в сфере образования	19,9	17,8	13,9	12,5	7,2	9,3	23,8	23,1	16,3
финансово-экономической, административной и социальной деятельности	32,6	35,9	39,1	41,9	40,7	44,2	27,8	33,6	36,5
Служащие, занятые подготовкой информации, оформлением документации, учетом и обслуживанием	1,1	0,9	1,2	0,5	0,5	0,5	1,9	1,4	1,9
Работники сферы обслуживания, жилищно-коммунального хозяйства, торговли и родственных видов деятельности	7,9	7,6	8,1	5,2	5,4	5,8	11,0	10,2	10,7
в том числе:									
работники сферы индивидуальных услуг и защиты граждан и собственности	19,8	21,8	17,8	20,7	23,3	17,5	19,4	20,9	18,1
продавцы, демонстраторы товаров	78,4	75,8	78,8	76,0	72,3	76,5	79,8	77,9	80,3
рабочие жилищно-коммунального хозяйства	1,7	2,3	3,1	3,3	4,3	5,7	0,8	1,1	1,5
прочие	0,1	0,1	0,3	0,1	0,1	0,3	0,0	0,2	0,2
Квалифицированные работники сельского, лесного, охотничьего хозяйства, рыбоводства и рыболовства	36,0	34,7	29,9	37,1	34,9	30,4	34,7	34,5	29,5
в том числе:									
квалифицированные работники сельскохозяйственного производства, лесного, охотничьего хозяйств, рыбоводства и рыболовства, имеющие рыночную ориентацию	65,4	64,7	77,5	65,0	63,4	76,5	66,0	66,1	78,7
квалифицированные работники сельского, лесного, охотничьего хозяйств, рыбоводства и рыболовства, производящие продукцию для личного потребления	34,6	35,3	22,5	35,0	36,6	23,5	34,0	33,9	21,3

продолжение

	Всего			в том числе					
				мужчины			женщины		
	2004	2005	2006	2004	2005	2006	2004	2005	2006
Квалифицированные рабочие промышленных организаций, строительства, транспорта и связи, геологии и разведки недр	4,5	4,3	3,8	6,6	6,5	5,7	2,0	1,8	1,7
в том числе:									
рабочие, занятые на горных, горнокапитальных и на строительно-монтажных и ремонтно-строительных работах	29,2	31,1	35,3	31,3	32,9	36,7	21,1	23,3	30,0
рабочие металлообрабатывающей и машиностроительной промышленности	9,9	12,9	13,2	10,3	14,8	15,2	8,2	4,4	5,4
рабочие, занятые изготовлением прецизионных инструментов и приборов, рабочие полиграфического производства	0,9	1,4	0,9	1,0	1,6	1,2	0,5	0,7	-
другие квалифицированные рабочие крупных и мелких промышленных организаций	29,2	24,3	26,0	25,9	20,8	23,4	42,2	39,4	36,0
рабочие транспорта и связи	30,3	29,9	24,5	30,9	29,5	23,4	27,9	31,4	28,6
рабочие, занятые в геологии и разведке недр	0,5	0,5	0,1	0,5	0,4	0,1	0,1	0,8	-
Операторы, аппаратчики, машинисты установок и машин и слесари-сборщики	6,2	6,6	6,2	11,0	11,7	10,8	0,6	0,6	1,0
Неквалифицированные рабочие	30,6	31,6	35,8	29,6	30,6	35,5	31,8	32,8	36,1
в том числе:									
неквалифицированные рабочие сферы обслуживания, жилищно-коммунального хозяйства, торговли и родственных видов деятельности	2,7	2,7	2,1	2,3	2,4	1,6	3,2	3,0	2,8
неквалифицированные рабочие сельского, лесного, охотничьего хозяйства									
рыбоводства и рыболовства	65,8	60,8	68,4	62,9	56,4	64,0	68,9	65,5	73,3
неквалифицированные рабочие, занятые в промышленности, строительстве, на транспорте, в связи, геологии и разведке недр и прочие	31,5	36,5	29,5	34,9	41,2	34,4	27,9	31,4	24,0
Прочие, неклассифицируемые	0,1	0,2	0,1	0,2	0,3	0,2	0,0	0,0	0,1
Занятое население - всего	100	100	100	53,4	53,9	53,2	46,6	46,1	46,8
из них:									
Руководители органов власти и управления всех уровней, включая руководителей организаций	100	100	100	67,6	68,4	68,8	32,4	31,6	31,2
в том числе:									
руководители органов власти и управления	100	100	100	51,0	60,9	64,4	49,0	39,1	35,6
руководители организаций и их структурных подразделений	100	100	100	69,8	69,4	69,1	30,2	30,6	30,9
Специалисты высшего уровня квалификации	100	100	100	31,1	31,9	32,7	68,9	68,1	67,3
в том числе в области:									
естественных и инженерных наук	100	100	100	54,3	74,4	62,3	45,7	25,6	37,7
биологических, наук и здравоохранения	100	100	100	51,1	56,2	47,7	48,9	43,8	52,3
образования	100	100	100	27,1	27,1	29,4	72,9	72,9	70,6
прочие специалисты	100	100	100	31,3	28,8	33,2	68,7	71,2	66,8
Специалисты среднего уровня квалификации	100	100	100	34,1	33,2	34,3	65,9	66,8	65,7
в том числе:									
физических и инженерных направлений деятельности	100	100	100	78,8	81,9	81,0	21,2	18,1	19,0

продолжение

	Всего			в том числе					
				мужчины			женщины		
	2004	2005	2006	2004	2005	2006	2004	2005	2006
естественных наук и здравоохранения	100	100	100	16,6	22,0	13,8	83,4	78,0	86,2
в сфере образования	100	100	100	21,3	13,5	22,9	78,7	86,5	77,1
финансово-экономической, административной и социальной деятельности	100	100	100	43,8	37,6	38,8	56,2	62,4	61,2
Служащие, занятые подготовкой информации, оформлением документации, учетом и обслуживанием	100	100	100	24,6	29,0	23,9	75,4	71,0	76,1
Работники сферы обслуживания, жилищно-коммунального хозяйства, торговли и родственных видов деятельности	100	100	100	35,3	38,2	38,1	64,7	61,8	61,9
в том числе:									
работники сферы индивидуальных услуги защиты граждан и собственности	100	100	100	36,8	40,8	37,3	63,2	59,2	62,7
продавцы, демонстраторы товаров	100	100	100	34,2	36,4	36,9	65,8	63,6	63,1
рабочие жилищно-коммунального хозяйства	100	100	100	69,0	71,3	70,8	31,0	28,7	29,2
прочие	100	100	100	72,8	34,7	48,2	27,2	65,3	51,8
Квалифицированные работники сельского, лесного, охотничьего хозяйства, рыбоводства и рыболовства	100	100	100	55,1	54,2	54,0	44,9	45,8	46,0
в том числе:									
квалифицированные работники сельскохозяйственного производства, лесного, охотничьего хозяйств, рыбоводства и рыболовства, имеющие рыночную ориентацию	100	100	100	54,7	53,1	53,3	45,3	46,9	46,7
квалифицированные работники сельского, лесного, охотничьего хозяйств, рыбоводства и рыболовства, производящие продукцию для личного потребления	100	100	100	55,8	56,0	56,4	44,2	44,0	43,6
Квалифицированные рабочие промышленных организаций, строительства, транспорта и связи, геологии и разведки недр	100	100	100	79,5	81,0	79,2	20,5	19,0	20,8
в том числе:									
рабочие, занятые на горных, горнокапитальных и на строительно-монтажных и ремонтно-строительных работах	100	100	100	85,2	85,7	82,3	14,8	14,3	17,7
рабочие металлообрабатывающей и машиностроительной промышленности	100	100	100	83,1	93,5	91,4	16,9	6,5	8,6
рабочие, занятые изготовлением прецизионных инструментов и приборов, рабочие полиграфического производства	100	100	100	88,5	90,4	100,0	11,5	9,6	-
другие квалифицированные рабочие крупных и мелких промышленных организаций	100	100	100	70,4	69,2	71,2	29,6	30,8	28,8
рабочие транспорта и связи	100	100	100	81,1	80,0	75,7	18,9	20,0	24,3
рабочие, занятые в геологии и разведке недр	100	100	100	93,6	69,2	100,0	6,4	30,8	-
Операторы, аппаратчики, машинисты установок и машин и слесари-сборщики	100	100	100	95,3	96,0	92,6	4,7	4,0	7,4
Неквалифицированные рабочие	100	100	100	51,7	52,2	52,8	48,3	47,8	47,2

продолжение

	Всего			в том числе					
				мужчины			женщины		
	2004	2005	2006	2004	2005	2006	2004	2005	2006
в том числе:									
неквалифицированные рабочие сферы обслуживания, жилищно-коммунального хозяйства, торговли и родственных видов деятельности	100	100	100	42,8	46,1	38,9	57,2	53,9	61,1
неквалифицированные рабочие сельского, лесного, охотничьего хозяйства									
рыбоводства и рыболовства	100	100	100	49,4	48,4	49,4	50,6	51,6	50,6
неквалифицированные рабочие, занятые в промышленности, строительстве, на транспорте, в связи, геологии и разведке недр и прочие	100	100	100	57,3	58,9	61,6	42,7	41,1	38,4
Прочие, неклассифицируемые	100	100	100	94,5	89,4	69,2	5,5	10,6	30,8

3. РАБОЧЕЕ ВРЕМЯ

Занятое население по фактической продолжительности рабочей недели

тысяч человек

	Всего			в том числе					
				мужчины			женщины		
	2004	2005	2006	2004	2005	2006	2004	2005	2006
Занятое население - всего	7181,8	7261,0	7403,5	3718,5	3764,4	3808,9	3463,3	3496,5	3594,5
в том числе отработали в неделю, часов:									
менее 6	28,0	43,2	45,2	11,8	17,8	18,7	16,2	25,5	26,6
6-10	246,2	269,8	276,0	88,8	102,0	110,2	157,3	167,9	165,7
11-15	467,4	425,1	358,9	203,3	180,6	144,4	264,1	244,5	214,6
16-20	222,7	289,7	258,7	86,0	118,8	99,2	136,7	170,9	159,5
21-25	482,2	401,5	397,6	225,1	181,9	196,5	257,2	219,5	201,2
26-30	417,0	383,8	341,8	191,7	189,2	162,0	225,3	194,6	179,8
31-35	195,2	179,2	186,5	102,5	86,5	102,5	92,7	92,7	84,1
36-40	3608,5	3925,1	4225,5	1912,2	2090,2	2213,6	1696,2	1835,0	2011,8
41 и более	1439,2	1294,3	1261,8	866,5	782,4	742,6	572,7	511,9	519,2
временно отсутствовали	75,4	49,3	51,4	30,6	15,0	19,3	44,8	34,3	32,1
отработано в неделю, в среднем на 1 занятого, часов	36	36	36	37	37	37	34	34	35

Структура занятого населения по фактической продолжительности рабочей недели

в процентах

	Всего			в том числе					
				мужчины			женщины		
	2004	2005	2006	2004	2005	2006	2004	2005	2006
Занятое население - всего	100	100	100	51,8	51,8	51,4	48,2	48,2	48,6
в том числе отработали в неделю, часов:									
менее 6	100	100	100	42,1	41,1	41,3	57,9	58,9	58,7
6-10	100	100	100	36,1	37,8	39,9	63,9	62,2	60,1
11-15	100	100	100	43,5	42,5	40,2	56,5	57,5	59,8
16-20	100	100	100	38,6	41,0	38,4	61,4	59,0	61,6
21-25	100	100	100	46,7	45,3	49,4	53,3	54,7	50,6
26-30	100	100	100	46,0	49,3	47,4	54,0	50,7	52,6
31-35	100	100	100	52,5	48,3	54,9	47,5	51,7	45,1
36-40	100	100	100	53,0	53,3	52,4	47,0	46,7	47,6
41 и более	100	100	100	60,2	60,5	58,8	39,8	39,5	41,2
временно отсутствовали	100	100	100	40,5	30,4	37,5	59,5	69,6	62,5

Занятое население по фактической продолжительности рабочей недели и возрастным группам

тысяч человек

	Всего			в том числе в возрасте, лет					
				15			16-24		
	2004	2005	2006	2004	2005	2006	2004	2005	2006
Занятое население - всего	7181,8	7261,0	7403,5	15,5	23,1	20,8	1135,5	1166,1	1203,3
в том числе отработали в неделю, часов:									
менее 6	28,0	43,2	45,2	0,7	2,1	1,9	12,1	17,1	24,2
6-10	246,2	269,8	276,0	5,1	7,4	9,0	70,7	93,2	103,9
11-15	467,4	425,1	358,9	5,1	7,7	2,0	104,9	97,3	78,8
16-20	222,7	289,7	258,7	0,5	2,0	3,4	33,6	65,8	59,6
21-25	482,2	401,5	397,6	1,6	0,7	2,5	91,4	69,6	71,3
26-30	417,0	383,8	341,8	0,6	1,1	0,2	73,4	74,1	64,1
31-35	195,2	179,2	186,5	1,0	-	0,5	34,5	31,9	34,6
36-40	3608,5	3925,1	4225,5	0,6	1,7	0,8	508,1	554,1	615,2
41 и более	1439,2	1294,3	1261,8	0,2	0,4	0,5	190,4	155,1	143,7
временно отсутствовали	75,4	49,3	51,4	0,1	-	-	16,4	7,8	8,0
отработано в неделю, в среднем на 1 занятого, часов	36	36	36	16	14	14	33	32	33

продолжение

	в том числе в возрасте, лет								
	25-34			35-44			45-54		
	2004	2005	2006	2004	2005	2006	2004	2005	2006
Занятое население - всего	2091,2	2102,3	2111,4	1877,3	1832,9	1790,8	1481,4	1566,1	1664,2
в том числе отработали в неделю, часов:									
менее 6	4,1	7,8	5,4	3,1	3,5	3,0	2,4	4,6	2,7
6-10	51,0	55,6	48,4	38,7	38,3	36,7	34,2	36,1	34,1
11-15	115,9	107,2	86,8	91,0	84,7	65,2	75,4	72,1	69,8
16-20	66,3	73,8	65,8	51,6	62,8	52,8	45,9	48,9	44,8
21-25	125,6	114,6	105,8	112,3	90,1	91,7	80,4	82,2	83,0
26-30	115,9	100,1	98,2	104,4	86,2	76,3	83,5	80,8	73,0
31-35	57,8	51,9	49,4	48,4	42,6	44,1	35,3	37,8	40,9
36-40	1070,6	1174,6	1244,9	991,0	1035,5	1058,8	820,1	910,0	1012,3
41 и более	456,9	396,0	381,6	418,7	377,4	352,5	293,7	287,2	297,8
временно отсутствовали отработано в неделю, в среднем на 1 занятого, часов	27,2	20,6	25,1	18,1	11,9	9,7	10,5	6,4	5,8
	37	37	37	37	37	38	37	37	37

продолжение

	в том числе в возрасте, лет					
	55-64			65 и старше		
	2004	2005	2006	2004	2005	2006
Занятое население - всего	473,3	483,4	522,0	107,6	87,1	90,9
в том числе отработали в неделю, часов:						
менее 6	3,0	4,6	3,6	2,6	3,5	4,5
6-10	24,9	21,1	25,4	21,6	18,3	18,4
11-15	49,3	35,9	33,2	25,9	20,2	23,1
16-20	16,0	25,7	25,4	8,8	10,8	6,9
21-25	53,3	30,9	30,6	17,6	13,3	12,7
26-30	30,1	33,6	22,2	9,2	7,8	7,8
31-35	12,9	12,5	14,2	5,4	2,3	2,8
36-40	206,7	240,7	282,4	11,4	8,5	11,0
41 и более	74,5	76,1	82,3	4,8	2,1	3,6
временно отсутствовали отработано в неделю, в среднем на 1 занятого, часов	2,7	2,3	2,7	0,4	0,2	0,1
	33	34	35	21	19	20

Структура занятого населения по фактической продолжительности рабочей недели и возрастным группам

в процентах

	Всего			в том числе в возрасте, лет					
				15			16-24		
	2004	2005	2006	2004	2005	2006	2004	2005	2006
Занятое население - всего	100	100	100	0,2	0,3	0,3	15,8	16,1	16,3
в том числе отработали в неделю, часов:									
менее 6	100	100	100	2,4	4,9	4,2	43,2	39,5	53,5
6-10	100	100	100	2,1	2,7	3,3	28,7	34,5	37,6
11-15	100	100	100	1,1	1,8	0,6	22,4	22,9	22,0
16-20	100	100	100	0,2	0,7	1,3	15,1	22,7	23,0
21-25	100	100	100	0,3	0,2	0,6	19,0	17,3	17,9
26-30	100	100	100	0,1	0,3	0,1	17,6	19,3	18,7
31-35	100	100	100	0,5	-	0,3	17,7	17,8	18,6
36-40	100	100	100	0,0	0,0	0,0	14,1	14,1	14,6
41 и более	100	100	100	0,0	0,0	0,0	13,2	12,0	11,4
временно отсутствовали	100	100	100	0,1	-	-	21,7	15,8	15,5

продолжение

	в том числе в возрасте, лет								
	25-34			35-44			45-54		
	2004	2005	2006	2004	2005	2006	2004	2005	2006
Занятое население - всего	29,1	29,0	28,5	26,1	25,2	24,2	20,6	21,6	22,5
в том числе отработали в неделю, часов:									
менее 6	14,6	18,0	12,0	11,2	8,0	6,7	8,6	10,7	5,9
6-10	20,7	20,6	17,6	15,7	14,2	13,3	13,9	13,4	12,4
11-15	24,8	25,2	24,2	19,5	19,9	18,2	16,1	17,0	19,5
16-20	29,8	25,5	25,4	23,2	21,7	20,4	20,6	16,9	17,3
21-25	26,1	28,6	26,6	23,3	22,4	23,1	16,7	20,5	20,9
26-30	27,8	26,1	28,7	25,0	22,5	22,3	20,0	21,0	21,4
31-35	29,6	29,0	26,5	24,8	23,8	23,6	18,1	21,1	21,9
36-40	29,7	29,9	29,5	27,5	26,4	25,1	22,7	23,2	24,0
41 и более	31,7	30,6	30,2	29,1	29,2	27,9	20,4	22,2	23,6
временно отсутствовали	36,1	41,9	48,8	24,0	24,2	18,8	14,0	13,0	11,3

продолжение

	в том числе в возрасте, лет					
	55-64			65 и старше		
	2004	2005	2006	2004	2005	2006
Занятое население - всего	6,6	6,7	7,1	1,5	1,2	1,2
в том числе отработали в неделю, часов:						
менее 6	10,6	10,6	7,9	9,2	8,2	9,8
6-10	10,1	7,8	9,2	8,8	6,8	6,7
11-15	10,6	8,4	9,2	5,5	4,8	6,4
16-20	7,2	8,9	9,8	3,9	3,7	2,7
21-25	11,0	7,7	7,7	3,7	3,3	3,2
26-30	7,2	8,8	6,5	2,2	2,0	2,3
31-35	6,6	7,0	7,6	2,8	1,3	1,5
36-40	5,7	6,1	6,7	0,3	0,2	0,3
41 и более	5,2	5,9	6,5	0,3	0,2	0,3
временно отсутствовали	3,6	4,7	5,3	0,6	0,4	0,3

Занятое население по фактической продолжительности рабочей недели и статусу занятости

тысяч человек

	Всего			в том числе					
				наемные работники			самостоятельно занятые		
	2004	2005	2006	2004	2005	2006	2004	2005	2006
Занятое население - всего	7181,8	7261,0	7403,5	4469,9	4640,5	4776,6	2711,9	2620,4	2626,9
в том числе отработали в неделю, часов:									
менее 6	28,0	43,2	45,2	2,5	3,4	1,4	25,5	39,8	43,9
6-10	246,2	269,8	276,0	19,1	21,0	21,8	227,1	248,8	254,1
11-15	467,4	425,1	358,9	31,4	32,1	30,2	436,0	393,0	328,7
16-20	222,7	289,7	258,7	106,7	118,5	107,8	116,0	171,1	150,9
21-25	482,2	401,5	397,6	102,0	83,0	81,8	380,2	318,4	315,9
26-30	417,0	383,8	341,8	142,1	115,9	107,9	274,9	267,9	233,9
31-35	195,2	179,2	186,5	63,8	64,9	69,1	131,4	114,3	117,4
36-40	3608,5	3925,1	4225,5	2916,9	3168,1	3370,2	691,6	757,1	855,3
41 и более	1439,2	1294,3	1261,8	1032,4	987,2	939,4	406,8	307,1	322,4
временно отсутствовали	75,4	49,3	51,4	53,0	46,4	47,1	22,4	2,9	4,3
отработано в неделю, в среднем на 1 занятого, часов	36	36	36	40	40	40	29	28	29

Занятое население по фактической продолжительности рабочей недели в 2006 году

тысяч человек

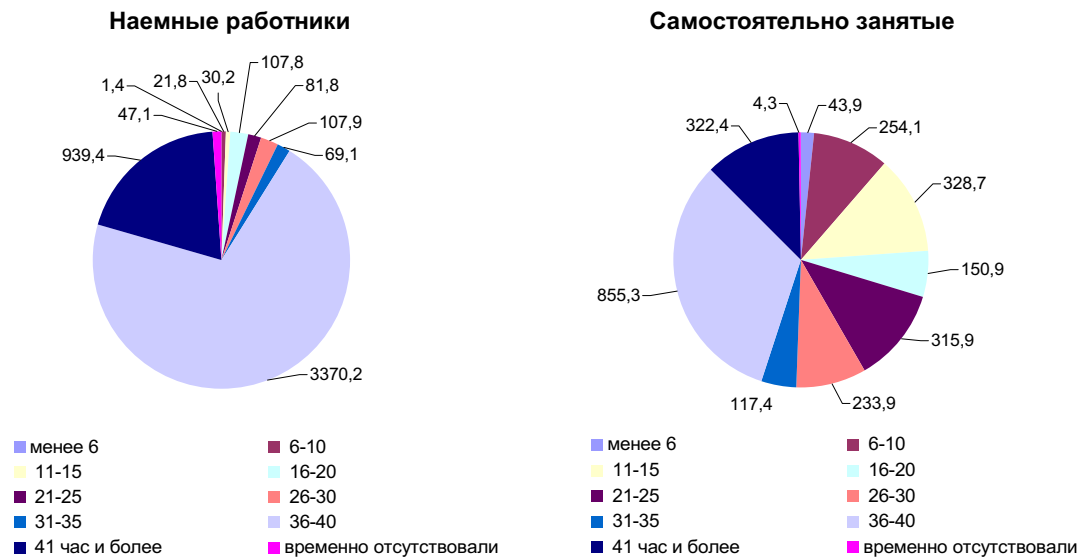

Структура занятого населения по фактической продолжительности рабочей недели и статусу занятости

в процентах

	Всего			в том числе					
				наемные работники			самостоятельно занятые		
	2004	2005	2006	2004	2005	2006	2004	2005	2006
Занятое население - всего	100	100	100	62,2	63,9	64,5	37,8	36,1	35,5
в том числе отработали в неделю, часов:									
менее 6	100	100	100	8,9	7,9	3,0	91,1	92,1	97,0
6-10	100	100	100	7,7	7,8	7,9	92,3	92,2	92,1
11-15	100	100	100	6,7	7,5	8,4	93,3	92,5	91,6
16-20	100	100	100	47,9	40,9	41,7	52,1	59,1	58,3
21-25	100	100	100	21,2	20,7	20,6	78,8	79,3	79,4
26-30	100	100	100	34,1	30,2	31,6	65,9	69,8	68,4
31-35	100	100	100	32,7	36,2	37,1	67,3	63,8	62,9
36-40	100	100	100	80,8	80,7	79,8	19,2	19,3	20,2
41 и более	100	100	100	71,7	76,3	74,4	28,3	23,7	25,6
временно отсутствовали	100	100	100	70,3	94,2	91,7	29,7	5,8	8,3

Занятое население по фактической продолжительности рабочей недели и видам экономической деятельности

тысяч человек

	Всего			в том числе отработали в неделю, часов					
				менее 6			6-15		
	2004	2005	2006	2004	2005	2006	2004	2005	2006
Занятое население - всего	7181,8	7261,0	7403,5	28,0	43,2	45,2	713,6	694,9	634,9
из них были заняты в видах экономической деятельности:									
Сельское хозяйство, охота и лесное хозяйство	2387,9	2335,7	2318,3	21,8	37,4	35,0	636,1	605,0	563,4
Рыболовство, рыбоводство	18,1	17,3	16,4	-	-	-	1,0	0,5	0,5
Промышленность	869,6	891,8	904,5	0,9	0,4	-	4,3	3,6	4,0
в том числе:									
горнодобывающая	186,0	184,3	186,8	-	-	-	0,7	0,7	0,0
обрабатывающая	519,8	540,5	554,8	0,9	-	-	3,3	2,3	2,8
производство и распределение электроэнергии, газа и воды	163,8	167,1	162,9	-	0,4	-	0,3	0,5	1,1
Строительство	380,7	415,5	460,8	0,4	0,8	-	3,0	2,9	2,3

продолжение

	Всего			в том числе отработали в неделю, часов					
				менее 6			6-15		
	2004	2005	2006	2004	2005	2006	2004	2005	2006
Торговля; ремонт автомобилей, бытовых изделий и предметов личного пользования	1058,7	1038,5	1066,5	3,2	2,1	8,5	31,8	41,7	28,2
Гостиницы и рестораны	82,0	87,2	90,7	-	0,3	-	0,4	2,0	1,7
Транспорт и связь	519,7	529,0	538,5	0,5	0,2	-	5,7	10,2	7,0
Финансовая деятельность	60,7	66,5	73,8	0,1	-	-	0,1	0,9	0,3
Операции с недвижимым имуществом, аренда и предоставление услуг									
потребителям	233,6	291,9	319,0	0,2	0,6	0,6	1,9	2,9	2,2
Государственное управление	334,7	330,4	335,4	0,3	0,3	0,0	0,7	0,7	1,3
Образование	666,2	689,5	720,5	-	0,7	0,7	17,3	15,2	15,1
Здравоохранение и предоставление социальных услуг	318,7	328,2	331,5	0,3	0,1	0,2	2,2	1,6	2,0
Предоставление коммунальных, социальных и персональных услуг	201,3	203,0	198,2	0,2	0,2	0,1	6,4	6,3	4,8
Предоставление услуг по ведению домашнего хозяйства	49,4	36,3	29,2	0,0	0,2	-	2,7	1,6	2,0

продолжение

	в том числе отработали в неделю, часов					
	16-25			26-35		
	2004	2005	2006	2004	2005	2006
Занятое население - всего	704,9	691,1	656,3	612,2	562,9	528,3
из них были заняты в видах экономической деятельности:						
Сельское хозяйство, охота и лесное хозяйство	445,7	447,6	421,9	332,5	322,3	331,5
Рыболовство, рыбоводство	4,4	4,0	4,3	1,6	2,0	1,1
Промышленность	9,6	10,7	11,4	26,1	25,3	21,7
в том числе:						
горнодобывающая	0,9	2,4	2,7	3,7	3,0	1,5
обрабатывающая	6,8	6,5	6,5	20,6	20,9	18,6
производство и распределение электроэнергии, газа и воды	1,8	1,8	2,3	1,8	1,4	1,6
Строительство	8,0	7,9	6,5	15,2	12,0	11,3
Торговля; ремонт автомобилей, бытовых изделий и предметов личного пользования	65,6	71,7	74,2	105,9	78,9	61,0
Гостиницы и рестораны	2,0	1,8	1,5	3,0	3,9	2,4
Транспорт и связь	16,1	17,1	11,8	26,0	27,5	16,7
Финансовая деятельность	0,4	0,4	0,4	0,5	0,8	1,0
Операции с недвижимым имуществом, аренда и предоставление услуг						
потребителям	4,0	4,1	4,5	3,5	5,0	6,1
Государственное управление	6,0	4,3	2,0	4,7	4,0	2,7
Образование	109,3	99,3	100,1	64,0	53,1	52,6
Здравоохранение и предоставление социальных услуг	9,6	8,5	7,4	14,3	12,1	7,6
Предоставление коммунальных, социальных и персональных услуг	13,7	8,9	6,1	8,7	10,3	10,1
Предоставление услуг по ведению домашнего хозяйства	10,6	4,9	4,0	6,2	5,7	2,6

продолжение

	в том числе отработали в неделю, часов					
	36 и более			временно отсутствовали		
	2004	2005	2006	2004	2005	2006
Занятое население - всего	5047,6	5219,5	5487,3	75,4	49,3	51,4
из них были заняты в видах экономической деятельности:						
Сельское хозяйство, охота и лесное хозяйство	916,5	911,8	952,6	35,3	11,7	13,9
Рыболовство, рыбоводство	10,4	10,4	10,1	0,6	0,5	0,4
Промышленность	820,9	844,6	859,4	7,8	7,3	8,1
в том числе:						
горнодобывающая	179,3	177,3	181,6	1,3	0,9	0,9
обрабатывающая	483,0	505,9	521,1	5,2	4,9	5,8
производство и распределение электроэнергии, газа и воды	158,6	161,4	156,6	1,3	1,5	1,3
Строительство	352,5	389,7	438,9	1,5	2,1	1,8
Торговля; ремонт автомобилей, бытовых изделий и предметов личного пользования	847,0	839,9	890,3	5,3	4,2	4,3
Гостиницы и рестораны	75,5	78,1	84,1	1,0	1,0	1,0
Транспорт и связь	469,3	473,0	500,8	2,1	1,1	2,2
Финансовая деятельность	58,4	64,2	71,2	1,2	0,2	0,9
Операции с недвижимым имуществом, аренда и предоставление услуг						
потребителям	221,4	275,8	302,0	2,6	3,5	3,6
Государственное управление	320,7	319,5	325,3	2,3	1,7	4,0
Образование	465,0	511,6	545,4	10,7	9,7	6,5
Здравоохранение и предоставление социальных услуг	288,1	300,3	311,6	4,1	5,4	2,7
Предоставление коммунальных, социальных и персональных услуг	171,5	176,4	174,9	0,8	0,9	2,2
Предоставление услуг по ведению домашнего хозяйства	29,9	23,9	20,5	-	0,1	-

Структура занятого населения по фактической продолжительности рабочей недели и видам экономической деятельности

в процентах

	Всего			в том числе отработали в неделю, часов					
				менее 6			6-15		
	2004	2005	2006	2004	2005	2006	2004	2005	2006
Занятое население - всего	100	100	100	0,4	0,6	0,6	9,9	9,6	8,6
из них были заняты в видах экономической деятельности:									
Сельское хозяйство, охота и лесное хозяйство	100	100	100	0,9	1,6	1,5	26,6	25,9	24,3
Рыболовство, рыбоводство	100	100	100	-	-	-	5,5	2,6	3,2
Промышленность	100	100	100	0,1	0,0	-	0,5	0,4	0,4
в том числе:									
горнодобывающая	100	100	100	-	-	-	0,4	0,4	0,0
обрабатывающая	100	100	100	0,2	-	-	0,6	0,4	0,5
производство и распределение электроэнергии, газа и воды	100	100	100	-	0,2	-	0,2	0,3	0,7
Строительство	100	100	100	0,1	0,2	-	0,8	0,7	0,5
Торговля; ремонт автомобилей, бытовых изделий и предметов личного пользования	100	100	100	0,3	0,2	0,8	3,0	4,0	2,6
Гостиницы и рестораны	100	100	100	-	0,3	-	0,5	2,3	1,9
Транспорт и связь	100	100	100	0,1	0,0	-	1,1	1,9	1,3
Финансовая деятельность	100	100	100	0,2	-	-	0,1	1,3	0,4
Операции с недвижимым имуществом, аренда и предоставление услуг									
потребителям	100	100	100	0,1	0,2	0,2	0,8	1,0	0,7
Государственное управление	100	100	100	0,1	0,1	0,0	0,2	0,2	0,4
Образование	100	100	100	-	0,1	0,1	2,6	2,2	2,1
Здравоохранение и предоставление социальных услуг	100	100	100	0,1	0,0	0,1	0,7	0,5	0,6

продолжение

	Всего			в том числе отработали в неделю, часов					
				менее 6			6-15		
	2004	2005	2006	2004	2005	2006	2004	2005	2006
Предоставление коммуналь- ных, социальных и персо- нальных услуг	100	100	100	0,1	0,1	0,1	3,2	3,1	2,4
Предоставление услуг по ведению домашнего хозяйства	100	100	100	0,1	0,6	-	5,4	4,4	7,0

продолжение

	в том числе отработали в неделю, часов					
	16-25			26-35		
	2004	2005	2006	2004	2005	2006
Занятое население - всего	9,8	9,5	8,9	8,5	7,8	7,1
из них были заняты в видах экономической деятельности:						
Сельское хозяйство, охота и лесное хозяйство	18,7	19,2	18,2	13,9	13,8	14,3
Рыболовство, рыбоводство	24,2	23,0	26,4	9,0	11,5	6,7
Промышленность	1,1	1,2	1,3	3,0	2,8	2,4
в том числе:						
горнодобывающая	0,5	1,3	1,4	2,0	1,6	0,8
обрабатывающая	1,3	1,2	1,2	4,0	3,9	3,3
производство и распределение электроэнергии, газа и воды	1,1	1,1	1,4	1,1	0,9	1,0
Строительство	2,1	1,9	1,4	4,0	2,9	2,5
Торговля; ремонт автомобилей, бытовых изделий и предметов личного пользования	6,2	6,9	7,0	10,0	7,6	5,7
Гостиницы и рестораны	2,5	2,1	1,7	3,7	4,5	2,6
Транспорт и связь	3,1	3,2	2,2	5,0	5,2	3,1
Финансовая деятельность	0,6	0,6	0,6	0,9	1,2	1,3
Операции с недвижимым имуществом, аренда и пре- доставление услуг потребителям	1,7	1,4	1,4	1,5	1,7	1,9
Государственное управление	1,8	1,3	0,6	1,4	1,2	0,8
Образование	16,4	14,4	13,9	9,6	7,7	7,3
Здравоохранение и предос- тавление социальных услуг	3,0	2,6	2,2	4,5	3,7	2,3
Предоставление коммунальных, социальных и персональных услуг	6,8	4,4	3,1	4,3	5,1	5,1
Предоставление услуг по ведению домашнего хозяйства	21,5	13,4	13,7	12,5	15,6	8,9

продолжение

	в том числе отработали в неделю, часов					
	36 и более			временно отсутствовали		
	2004	2005	2006	2004	2005	2006
Занятое население - всего	70,3	71,9	74,1	1,0	0,7	0,7
из них были заняты в видах экономической деятельности:						
Сельское хозяйство, охота и лесное хозяйство	38,4	39,0	41,1	1,5	0,5	0,6
Рыболовство, рыбоводство	57,8	59,8	61,5	3,5	3,1	2,2
Промышленность	94,4	94,7	95,0	0,9	0,8	0,9
в том числе:						
горнодобывающая	96,4	96,2	97,3	0,7	0,5	0,5
обрабатывающая	92,9	93,6	93,9	1,0	0,9	1,1
производство и распределение электроэнергии, газа и воды	96,8	96,6	96,1	0,8	0,9	0,8
Строительство	92,6	93,8	95,2	0,4	0,5	0,4
Торговля; ремонт автомобилей, бытовых изделий и предметов личного пользования	80,0	80,9	83,5	0,5	0,4	0,4

продолжение

	в том числе отработали в неделю, часов					
	36 и более			временно отсутствовали		
	2004	2005	2006	2004	2005	2006
Гостиницы и рестораны	92,1	89,6	92,7	1,2	1,2	1,1
Транспорт и связь	90,3	89,4	93,0	0,4	0,2	0,4
Финансовая деятельность	96,2	96,6	96,5	2,0	0,3	1,2
Операции с недвижимым имуществом, аренда и предоставление услуг						
потребителям	94,8	94,5	94,7	1,1	1,2	1,1
Государственное управление	95,8	96,7	97,0	0,7	0,5	1,2
Образование	69,8	74,2	75,7	1,6	1,4	0,9
Здравоохранение и предоставление социальных услуг	90,4	91,5	94,0	1,3	1,7	0,8
Предоставление коммунальных, социальных и персональных услуг	85,2	86,9	88,2	0,4	0,4	1,1
Предоставление услуг по ведению домашнего хозяйства	60,5	65,8	70,4	-	0,2	-

Занятое население по фактической продолжительности рабочей недели и группам занятий

тысяч человек

	Всего			в том числе отработали в неделю, часов					
				менее 6			6-15		
	2004	2005	2006	2004	2005	2006	2004	2005	2006
Занятое население - всего	7181,8	7261,0	7403,5	28,0	43,2	45,2	713,6	694,9	634,9
из них:									
Руководители органов власти и управления всех уровней, включая руководителей организаций	374,1	390,0	438,0	0,0	0,2	0,3	2,0	1,8	3,1
Специалисты высшего уровня квалификации	828,7	860,7	923,9	0,4	1,3	0,3	14,9	13,9	14,7
Специалисты среднего уровня квалификации	575,8	626,1	643,1	0,3	0,2	-	6,9	5,3	4,6
Служащие, занятые подготовкой информации, оформлением документации, учетом и обслуживанием	170,7	163,1	169,4	0,1	-	0,2	1,0	1,7	1,3
Работники сферы обслуживания, жилищно-коммунального хозяйства, торговли и родственных видов деятельности	995,1	959,0	1007,3	2,9	2,7	8,1	27,1	34,9	18,3
Квалифицированные работники сельского, лесного, охотничьего хозяйства, рыбоводства и рыболовства	1276,7	1264,0	1075,0	7,5	8,9	6,0	299,4	290,6	159,5
Квалифицированные рабочие промышленных организаций, строительства, транспорта и связи, геологии и разведки недр	699,5	705,8	689,5	0,1	-	-	7,5	5,1	5,0
Операторы, аппаратчики, машинисты установок и машин и слесари-сборщики	622,4	643,6	649,6	0,2	0,2	-	6,9	4,6	5,5
Неквалифицированные рабочие	1604,7	1615,7	1779,8	16,4	29,7	30,3	348,0	336,5	422,8
Прочие, неклассифицируемые	34,2	32,8	28,0	-	-	-	-	0,4	-

продолжение

	в том числе отработали в неделю, часов					
	16-25			26-35		
	2004	2005	2006	2004	2005	2006
Занятое население - всего	704,9	691,1	656,3	612,2	562,9	528,3
из них:						
Руководители органов власти и управления всех уровней, включая руководителей организаций	5,0	3,4	5,3	8,0	10,7	9,9
Специалисты высшего уровня квалификации	89,3	82,4	87,7	52,5	44,6	46,4
Специалисты среднего уровня квалификации	23,8	19,5	16,6	20,5	18,8	16,2
Служащие, занятые подготовкой информации, оформлением документации, учетом и обслуживанием	4,5	3,5	2,2	4,3	3,1	2,5
Работники сферы обслуживания, жилищно-коммунального хозяйства, торговли и родственных видов деятельности	61,9	60,4	65,2	95,8	70,9	56,6
Квалифицированные работники сельского, лесного, охотничьего хозяйства, рыболовства и рыболовства	226,2	252,3	205,6	166,0	178,1	155,5
Квалифицированные рабочие промышленных организаций, строительства, транспорта и связи, геологии и разведки недр	16,2	12,3	8,4	28,3	28,3	20,1
Операторы, аппаратчики, машинисты установок и машин и слесари-сборщики	18,3	14,6	13,7	29,0	34,8	24,2
Неквалифицированные рабочие	259,7	242,7	251,7	207,8	173,7	196,8
Прочие, неклассифицируемые	-	-	-	-	-	-

продолжение

	в том числе отработали в неделю, часов					
	36 и более			временно отсутствовали		
	2004	2005	2006	2004	2005	2006
Занятое население - всего	5047,6	5219,5	5487,3	75,4	49,3	51,4
из них:						
Руководители органов власти и управления всех уровней, включая руководителей организаций	357,3	372,1	416,2	1,7	1,8	3,3
Специалисты высшего уровня квалификации	659,3	706,3	765,4	12,4	12,1	9,3
Специалисты среднего уровня квалификации	516,9	574,3	597,8	7,4	8,1	7,9
Служащие, занятые подготовкой информации, оформлением документации, учетом и обслуживанием	159,1	152,5	160,0	1,7	2,4	3,1
Работники сферы обслуживания, жилищно-коммунального хозяйства, торговли и родственных видов деятельности	801,7	785,3	854,3	5,6	4,8	4,7
Квалифицированные работники сельского, лесного, охотничьего хозяйства, рыболовства и рыболовства	553,3	529,9	543,9	24,3	4,2	4,4
Квалифицированные рабочие промышленных организаций, строительства, транспорта и связи, геологии и разведки недр	642,2	656,2	652,0	5,2	4,0	3,9
Операторы, аппаратчики, машинисты установок и машин и слесари-сборщики	559,1	583,6	601,1	8,8	5,8	5,1
Неквалифицированные рабочие	765,1	826,9	868,9	7,8	6,2	9,3
Прочие, неклассифицируемые	33,8	32,4	27,7	0,5	-	0,3

**Структура занятого населения по фактической продолжительности рабочей недели
и группам занятий**

в процентах

	Всего			в том числе отработали в неделю, часов					
				менее 6			6-15		
	2004	2005	2006	2004	2005	2006	2004	2005	2006
Занятое население - всего	100	100	100	0,4	0,6	0,6	9,9	9,6	8,6
из них:									
Руководители органов власти и управления всех уровней, включая руководителей организаций	100	100	100	0,0	0,1	0,1	0,5	0,5	0,7
Специалисты высшего уровня квалификации	100	100	100	0,0	0,2	0,0	1,8	1,6	1,6
Специалисты среднего уровня квалификации	100	100	100	0,1	0,0	-	1,2	0,9	0,7
Служащие, занятые подготовкой информации, оформлением документации, учетом и обслуживанием	100	100	100	0,1	-	0,1	0,6	1,0	0,8
Работники сферы обслуживания, жилищно-коммунального хозяйства, торговли и родственных видов деятельности	100	100	100	0,3	0,3	0,8	2,7	3,6	1,8
Квалифицированные работники сельского, лесного, охотничьего хозяйства, рыбоводства и рыболовства	100	100	100	0,6	0,7	0,6	23,4	23,0	14,8
Квалифицированные рабочие промышленных организаций, строительства, транспорта и связи, геологии и разведки недр	100	100	100	0,0	-	-	1,1	0,7	0,7
Операторы, аппаратчики, машинисты установок и машин и слесари-сборщики	100	100	100	0,0	0,0	-	1,1	0,7	0,8
Неквалифицированные рабочие	100	100	100	1,0	1,8	1,7	21,7	20,8	23,8
Прочие, неклассифицируемые	100	100	100	-	-	-	-	1,3	-

продолжение

	в том числе отработали в неделю, часов					
	16-25			26-35		
	2004	2005	2006	2004	2005	2006
Занятое население - всего	9,8	9,5	8,9	8,5	7,8	7,1
из них:						
Руководители органов власти и управления всех уровней, включая руководителей организаций	1,3	0,9	1,2	2,1	2,7	2,2
Специалисты высшего уровня квалификации	10,8	9,6	9,5	6,3	5,2	5,0
Специалисты среднего уровня квалификации	4,1	3,1	2,6	3,6	3,0	2,5
Служащие, занятые подготовкой информации, оформлением документации, учетом и обслуживанием	2,6	2,2	1,3	2,5	1,9	1,5
Работники сферы обслуживания, жилищно-коммунального хозяйства, торговли и родственных видов деятельности	6,2	6,3	6,5	9,6	7,4	5,6
Квалифицированные работники сельского, лесного, охотничьего хозяйства, рыбоводства и рыболовства	17,7	20,0	19,1	13,0	14,1	14,5
Квалифицированные рабочие промышленных организаций, строительства, транспорта и связи, геологии и разведки недр	2,3	1,7	1,2	4,0	4,0	2,9

продолжение

	в том числе отработали в неделю, часов					
	16-25			26-35		
	2004	2005	2006	2004	2005	2006
Операторы, аппаратчики, машинисты установок и машин и слесари-сборщики	2,9	2,3	2,1	4,7	5,4	3,7
Неквалифицированные рабочие	16,2	15,0	14,1	12,9	10,8	11,1
Прочие, неклассифицируемые	-	-	-	-	-	-

продолжение

	в том числе отработали в неделю, часов					
	36 и более			временно отсутствовали		
	2004	2005	2006	2004	2005	2006
Занятое население - всего	70,3	71,9	74,1	1,0	0,7	0,7
из них:						
Руководители органов власти и управления всех уровней, включая руководителей организаций	95,5	95,4	95,0	0,5	0,5	0,8
Специалисты высшего уровня квалификации	79,6	82,1	82,8	1,5	1,4	1,0
Специалисты среднего уровня квалификации	89,8	91,7	93,0	1,3	1,3	1,2
Служащие, занятые подготовкой информации, оформлением документации, учетом и обслуживанием	93,2	93,5	94,5	1,0	1,5	1,8
Работники сферы обслуживания, жилищно-коммунального хозяйства, торговли и родственных видов деятельности	80,6	81,9	84,8	0,6	0,5	0,5
Квалифицированные работники сельского, лесного, охотничьего хозяйства, рыболовства и рыболовства	43,3	41,9	50,6	1,9	0,3	0,4
Квалифицированные рабочие промышленных организаций, строительства, транспорта и связи, геологии и разведки недр	91,8	93,0	94,6	0,7	0,6	0,6
Операторы, аппаратчики, машинисты установок и машин и слесари-сборщики	89,8	90,7	92,5	1,4	0,9	0,8
Неквалифицированные рабочие	47,7	51,2	48,8	0,5	0,4	0,5
Прочие, неклассифицируемые	98,7	98,7	99,1	1,3	-	0,9

Занятое население по фактической продолжительности рабочей недели и видам трудового договора

тысяч человек

	Всего			в том числе имели работу					
				на неопределенный срок			на определенный срок		
	2004	2005	2006	2004	2005	2006	2004	2005	2006
Занятое население - всего	7181,8	7261,0	7403,5	5419,0	5741,0	6442,1	805,8	467,3	289,0
в том числе отработали в неделю, часов:									
менее 6	28,0	43,2	45,2	14,5	21,3	33,4	3,2	0,8	3,2
6-10	246,2	269,8	276,0	165,2	210,2	226,0	13,0	7,0	7,9
11-15	467,4	425,1	358,9	355,7	338,0	302,5	16,5	7,7	9,2
16-20	222,7	289,7	258,7	142,2	165,3	155,9	22,5	16,9	7,9
21-25	482,2	401,5	397,6	369,5	323,8	333,9	26,4	10,0	8,4
26-30	417,0	383,8	341,8	271,6	271,6	276,5	64,9	25,8	10,2
31-35	195,2	179,2	186,5	133,2	130,5	158,3	32,6	11,8	8,6
36-40	3608,5	3925,1	4225,5	2839,2	3188,0	3802,1	415,4	275,3	153,5
41 и более	1439,2	1294,3	1261,8	1064,9	1049,0	1108,3	203,1	108,2	75,7
временно отсутствовали	75,4	49,3	51,4	63,1	43,3	45,3	8,4	3,9	4,3
отработано в неделю, в среднем на 1 занятого, часов	36	36	36	36	36	37	38	39	38

продолжение

	в том числе имели работу								
	на выполнение определенного объема работ			случайную			сезонную		
	2004	2005	2006	2004	2005	2006	2004	2005	2006
Занятое население - всего	246,4	386,0	158,1	189,7	222,9	136,7	520,8	443,8	377,7
в том числе отработали в неделю, часов:									
менее 6	1,6	3,0	0,7	2,3	1,6	1,5	6,4	16,5	6,5
6-10	8,4	8,7	3,2	9,2	8,7	13,7	50,4	35,3	25,1
11-15	7,7	17,6	4,1	12,3	13,0	7,5	75,4	48,9	35,6
16-20	14,2	21,4	7,8	9,8	12,4	8,5	34,1	73,6	78,6
21-25	11,2	14,1	9,8	11,8	13,9	8,1	63,3	39,6	37,5
26-30	13,5	20,6	15,3	14,6	18,9	9,6	52,4	46,9	30,1
31-35	9,9	13,7	8,4	4,5	10,9	1,7	15,0	12,4	9,6
36-40	108,8	233,9	82,4	66,0	75,1	46,3	179,1	152,9	141,2
41 и более	69,6	52,2	25,0	59,1	68,2	39,7	42,4	16,8	13,1
временно отсутствовали	1,6	1,0	1,3	0,1	0,2	-	2,3	0,9	0,5
отработано в неделю, в среднем на 1 занятого, часов	37	36	36	37	36	34	28	27	28

Структура занятого населения по фактической продолжительности рабочей недели и видам трудового договора

в процентах

	Всего			в том числе имели работу					
				на неопределенный срок			на определенный срок		
	2004	2005	2006	2004	2005	2006	2004	2005	2006
Занятое население - всего	100	100	100	75,5	79,1	87,0	11,2	6,4	3,9
в том числе отработали в неделю, часов:									
менее 6 часов	100	100	100	51,9	49,3	73,8	11,4	1,9	7,0
6-10	100	100	100	67,1	77,9	81,9	5,3	2,6	2,9
11-15	100	100	100	76,1	79,5	84,3	3,5	1,8	2,6
16-20	100	100	100	63,8	57,1	60,3	10,1	5,8	3,1
21-25	100	100	100	76,6	80,7	84,0	5,5	2,5	2,1
26-30	100	100	100	65,1	70,8	80,9	15,6	6,7	3,0
31-35	100	100	100	68,3	72,8	84,9	16,7	6,6	4,6
36-40	100	100	100	78,7	81,2	90,0	11,5	7,0	3,6
41 и более	100	100	100	74,0	81,0	87,8	14,1	8,4	6,0
временно отсутствовали	100	100	100	83,6	87,9	88,1	11,1	7,9	8,4

продолжение

	в том числе имели работу								
	на выполнение определенного объема работ			случайную			сезонную		
	2004	2005	2006	2004	2005	2006	2004	2005	2006
Занятое население - всего	3,4	5,3	2,1	2,6	3,1	1,8	7,3	6,1	5,1
в том числе отработали в неделю, часов:									
менее 6 часов	5,6	7,0	1,4	8,1	3,7	3,4	22,9	38,2	14,4
6-10	3,4	3,2	1,2	3,7	3,2	5,0	20,5	13,1	9,1
11-15	1,6	4,1	1,1	2,6	3,0	2,1	16,1	11,5	9,9
16-20	6,4	7,4	3,0	4,4	4,3	3,3	15,3	25,4	30,4
21-25	2,3	3,5	2,5	2,4	3,5	2,0	13,1	9,9	9,4
26-30	3,2	5,4	4,5	3,5	4,9	2,8	12,6	12,2	8,8
31-35	5,1	7,6	4,5	2,3	6,1	0,9	7,7	6,9	5,1
36-40	3,0	6,0	1,9	1,8	1,9	1,1	5,0	3,9	3,3
41 и более	4,8	4,0	2,0	4,1	5,3	3,1	2,9	1,3	1,0
временно отсутствовали	2,1	2,0	2,6	0,1	0,5	-	3,0	1,7	0,9

4. БЕЗРАБОТНОЕ НАСЕЛЕНИЕ

4.1. БЕЗРАБОТНОЕ НАСЕЛЕНИЕ ПО ВОЗРАСТУ

Безработное население по возрастным группам

тысяч человек

	Всего			в том числе					
	2004	2005	2006	мужчины			женщины		
				2004	2005	2006	2004	2005	2006
Безработные - всего	658,8	640,7	625,4	281,1	270,6	262,5	377,7	370,1	362,9
в том числе в возрасте, лет:									
15	1,1	1,8	1,3	0,8	0,9	0,2	0,3	0,9	1,1
16-19	72,3	51,4	44,6	36,3	29,3	21,9	36,0	22,1	22,8
20-24	118,2	130,4	123,1	59,1	64,4	53,9	59,1	65,9	69,2
25-29	105,8	103,3	112,3	46,9	41,2	50,6	58,9	62,1	61,7
30-34	88,9	87,1	80,2	30,5	31,8	33,5	58,4	55,3	46,7
35-39	67,3	60,9	57,8	27,6	22,4	21,1	39,7	38,6	36,6
40-44	64,7	60,0	64,1	24,5	20,4	24,4	40,3	39,6	39,7
45-49	61,2	64,4	58,6	24,0	26,1	20,4	37,2	38,2	38,2
50-54	48,3	50,4	46,1	16,0	18,0	20,3	32,3	32,4	25,8
55-59	24,6	26,2	33,3	10,4	11,9	12,6	14,2	14,3	20,7
60-64	6,3	4,9	4,1	4,8	4,2	3,7	1,4	0,7	0,5

Безработное население по полу и возрастным группам

тысяч человек

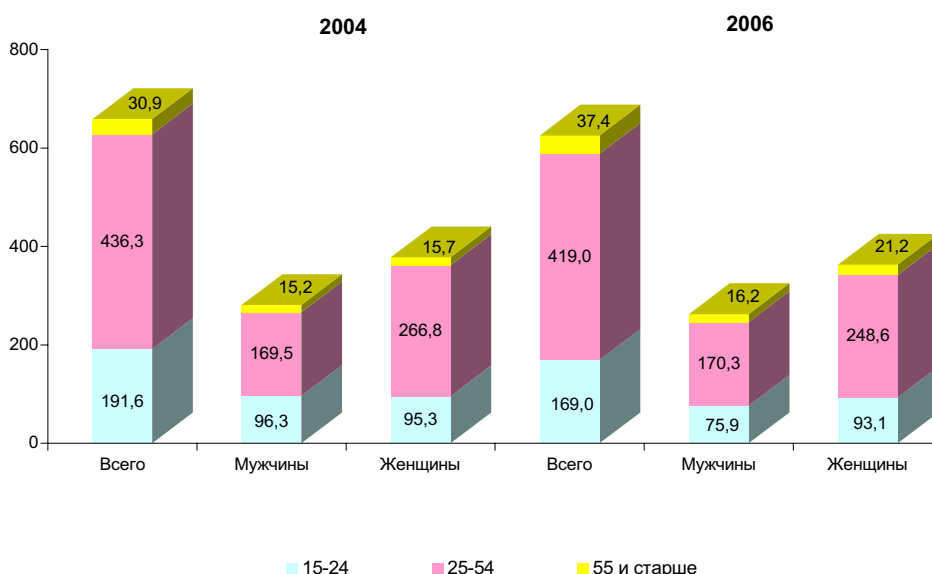

Структура безработного населения по возрастным группам

в процентах

	Всего			в том числе					
	2004	2005	2006	мужчины			женщины		
				2004	2005	2006	2004	2005	2006
Безработные - всего	100	100	100	100	100	100	100	100	100
в том числе в возрасте, лет:									
15	0,2	0,3	0,2	0,3	0,3	0,1	0,1	0,2	0,3
16-19	11,0	8,0	7,1	12,9	10,8	8,3	9,5	6,0	6,3
20-24	17,9	20,3	19,7	21,0	23,8	20,5	15,6	17,8	19,1
25-29	16,1	16,1	18,0	16,7	15,2	19,3	15,6	16,8	17,0
30-34	13,5	13,6	12,8	10,9	11,8	12,7	15,5	14,9	12,9

продолжение

	Всего			в том числе					
				мужчины			женщины		
	2004	2005	2006	2004	2005	2006	2004	2005	2006
35-39	10,2	9,5	9,2	9,8	8,3	8,0	10,5	10,4	10,1
40-44	9,8	9,4	10,2	8,7	7,5	9,3	10,7	10,7	10,9
45-49	9,3	10,0	9,4	8,6	9,7	7,8	9,8	10,3	10,5
50-54	7,3	7,9	7,4	5,7	6,6	7,7	8,6	8,7	7,1
55-59	3,7	4,1	5,3	3,7	4,4	4,8	3,8	3,9	5,7
60-64	1,0	0,8	0,7	1,7	1,5	1,4	0,4	0,2	0,1
Безработные - всего	100	100	100	42,7	42,2	42,0	57,3	57,8	58,0
в том числе в возрасте, лет:									
15	100	100	100	76,7	49,9	11,9	23,3	50,1	88,1
16-19	100	100	100	50,3	57,1	49,0	49,7	42,9	51,0
20-24	100	100	100	50,0	49,4	43,8	50,0	50,6	56,2
25-29	100	100	100	44,3	39,9	45,1	55,7	60,1	54,9
30-34	100	100	100	34,3	36,5	41,7	65,7	63,5	58,3
35-39	100	100	100	41,1	36,7	36,6	58,9	63,3	63,4
40-44	100	100	100	37,8	33,9	38,1	62,2	66,1	61,9
45-49	100	100	100	39,3	40,6	34,8	60,7	59,4	65,2
50-54	100	100	100	33,1	35,7	44,1	66,9	64,3	55,9
55-59	100	100	100	42,2	45,5	37,8	57,8	54,5	62,2
60-64	100	100	100	77,0	85,6	88,5	23,0	14,4	11,5

Уровень безработицы по возрастным группам

в процентах к экономически активному населению

	Всего			в том числе					
				мужчины			женщины		
	2004	2005	2006	2004	2005	2006	2004	2005	2006
Безработные - всего	8,4	8,1	7,8	7,0	6,7	6,4	9,8	9,6	9,2
в том числе в возрасте, лет:									
15	6,6	7,4	5,8	8,2	6,8	1,5	4,0	8,1	9,6
16-19	18,4	13,4	12,1	16,6	13,2	10,4	20,6	13,8	14,4
20-24	12,7	13,5	12,3	11,7	12,3	10,0	13,9	14,9	14,9
25-29	9,5	9,3	9,9	8,0	7,0	8,6	11,0	11,7	11,3
30-34	7,6	7,4	6,9	5,2	5,4	5,7	10,1	9,3	8,0
35-39	7,2	6,7	6,3	5,8	4,8	4,6	8,5	8,7	8,1
40-44	6,1	5,7	6,4	4,8	4,0	5,1	7,3	7,4	7,6
45-49	6,9	6,7	5,7	5,5	5,6	4,1	8,2	7,7	7,2
50-54	6,9	7,0	6,2	4,7	5,2	5,6	9,0	8,7	6,7
55-59	7,0	6,6	7,4	5,7	6,0	5,7	8,3	7,2	9,0
60-64	4,2	4,2	3,8	5,4	5,3	5,3	2,3	1,8	1,2

Уровень безработного населения по полу и возрастным группам в 2006 году

в процентах

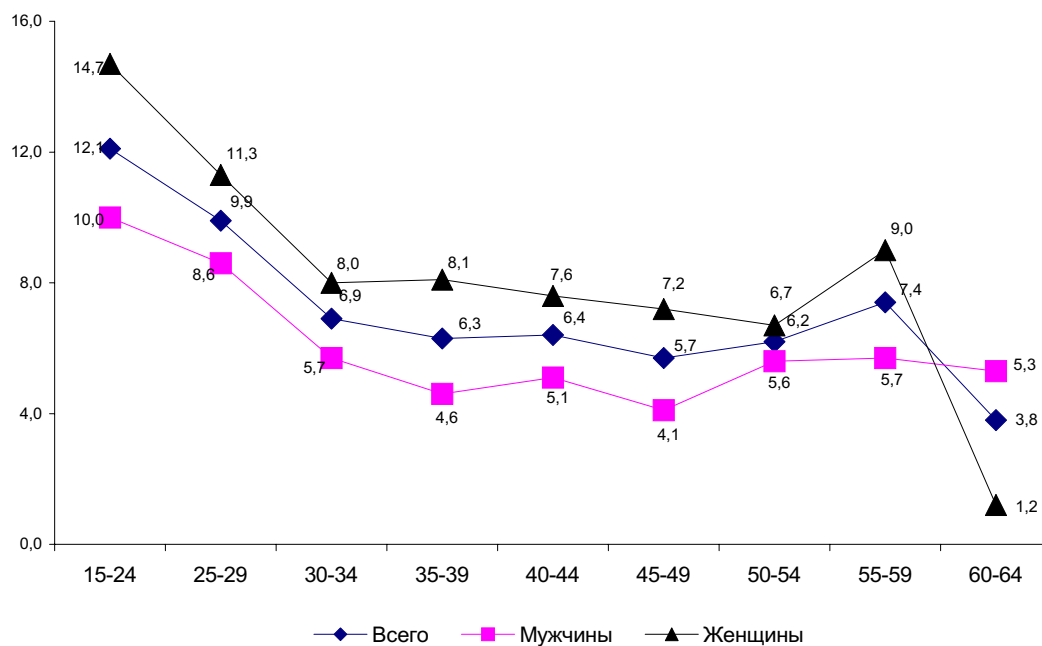

Уровень молодежной безработицы по полу

в процентах

	2004	2005	2006
Безработные - всего	14,3	13,4	12,1
в том числе:			
мужчины	13,1	12,5	10,0
женщины	15,7	14,5	14,7
городское население	17,2	15,9	14,1
в том числе:			
мужчины	16,8	15,6	11,9
женщины	17,6	16,1	16,6
сельское население	11,8	11,2	10,3
в том числе:			
мужчины	10,1	9,9	8,4
женщины	14,0	12,9	12,9

Уровень долгосрочной безработицы по полу

в процентах

	2004	2005	2006
Безработные - всего	5,1	4,3	4,0
в том числе:			
мужчины	3,8	3,1	2,9
женщины	6,4	5,6	5,1
городское население	5,9	5,1	4,4
в том числе:			
мужчины	4,3	3,5	3,1
женщины	7,4	6,7	5,7
сельское население	4,1	3,4	3,4
в том числе:			
мужчины	3,3	2,7	2,7
женщины	5,0	4,1	4,1

Уровень безработицы

в процентах

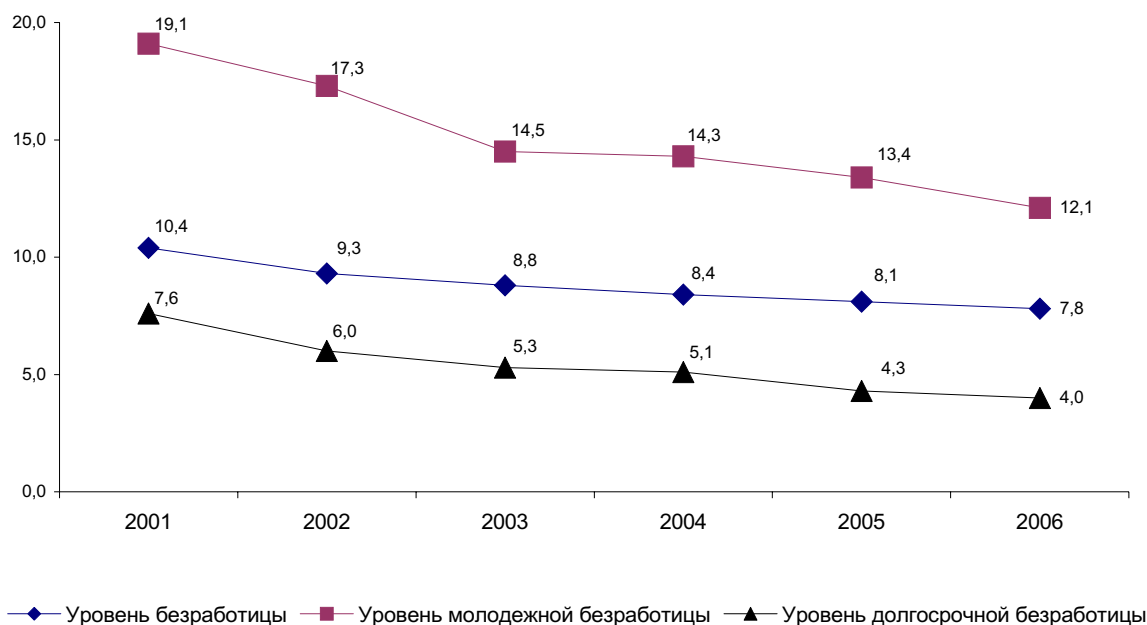

4.2. БЕЗРАБОТНОЕ НАСЕЛЕНИЕ ПО УРОВНЮ ОБРАЗОВАНИЯ

Безработное население по уровню образования

тысяч человек

	Всего			в том числе					
				мужчины			женщины		
	2004	2005	2006	2004	2005	2006	2004	2005	2006
Безработные - всего	658,8	640,7	625,4	281,1	270,6	262,5	377,7	370,1	362,9
из них имеют образование:									
высшее	69,3	74,3	81,1	24,9	29,9	25,9	44,4	44,4	55,3
незаконченное высшее	27,3	35,7	35,2	13,6	14,0	17,8	13,7	21,7	17,4
среднее профессиональное (специальное)	164,2	160,4	158,2	58,7	54,4	58,3	105,4	106,0	99,9
начальное профессиональное	87,2	72,8	71,9	41,1	39,4	35,4	46,1	33,4	36,5
среднее общее	262,4	255,2	234,4	118,1	112,3	104,2	144,3	142,8	130,2
основное общее	41,2	35,5	40,5	20,5	17,3	18,9	20,6	18,2	21,6
начальное общее	7,2	6,8	4,0	4,0	3,2	2,0	3,2	3,6	2,0

Структура безработного населения по уровню образования

в процентах

	Всего			в том числе					
				мужчины			женщины		
	2004	2005	2006	2004	2005	2006	2004	2005	2006
Безработные - всего	100	100	100	100	100	100	100	100	100
из них имеют образование:									
высшее	10,5	11,6	13,0	8,9	11,1	9,9	11,8	12,0	15,2
незаконченное высшее	4,1	5,6	5,6	4,9	5,2	6,8	3,6	5,9	4,8
среднее профессиональное (специальное)	24,9	25,0	25,3	20,9	20,1	22,2	27,9	28,6	27,5
начальное профессиональное	13,2	11,4	11,5	14,6	14,6	13,5	12,2	9,0	10,1
среднее общее	39,8	39,8	37,5	42,0	41,5	39,7	38,2	38,6	35,9
основное общее	6,2	5,5	6,5	7,3	6,4	7,2	5,5	4,9	5,9
начальное общее	1,1	1,1	0,6	1,4	1,2	0,8	0,8	1,0	0,6

продолжение

	Всего			в том числе					
				мужчины			женщины		
	2004	2005	2006	2004	2005	2006	2004	2005	2006
Безработные - всего	100	100	100	42,7	42,2	42,0	57,3	57,8	58,0
из них имеют образование:									
высшее	100	100	100	35,9	40,3	31,9	64,1	59,7	68,1
незаконченное высшее	100	100	100	49,9	39,2	50,6	50,1	60,8	49,4
среднее профессиональное (специальное)	100	100	100	35,8	33,9	36,8	64,2	66,1	63,2
начальное профессиональное	100	100	100	47,1	54,1	49,2	52,9	45,9	50,8
среднее общее	100	100	100	45,0	44,0	44,5	55,0	56,0	55,5
основное общее	100	100	100	49,9	48,6	46,7	50,1	51,4	53,3
начальное общее	100	100	100	55,8	47,5	50,3	44,2	52,5	49,7

Безработное население по уровню образования

в процентах

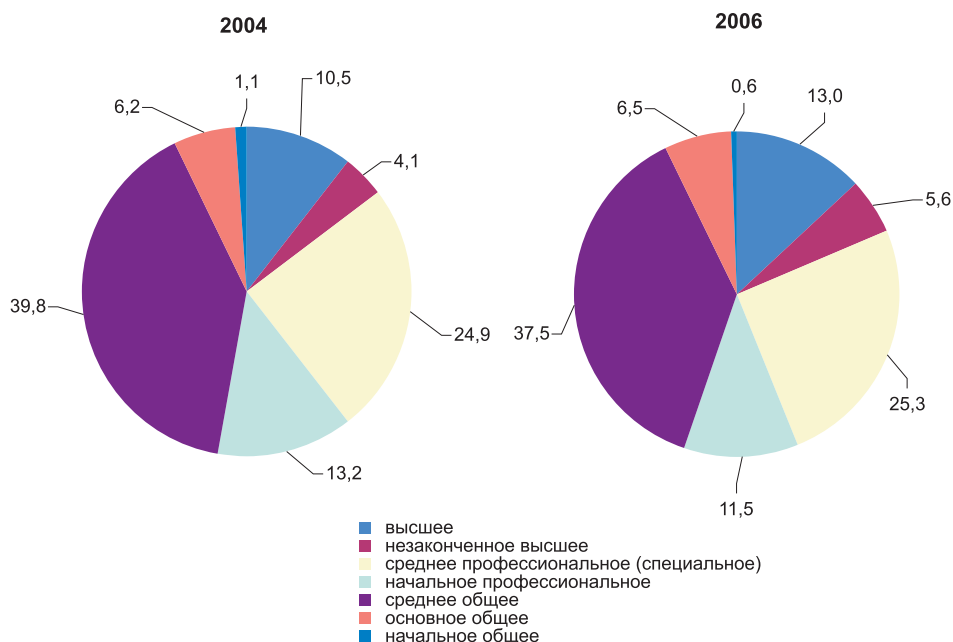

Безработное население по возрасту и уровню образования

тысяч человек

	Всего			из них имеющее образование					
				высшее			незаконченное высшее		
	2004	2005	2006	2004	2005	2006	2004	2005	2006
Безработные - всего	658,8	640,7	625,4	69,3	74,3	81,1	27,3	35,7	35,2
в том числе в возрасте, лет:									
15	1,1	1,8	1,3	-	-	-	-	-	-
16-19	72,3	51,4	44,6	-	-	-	6,6	1,9	1,9
20-24	118,2	130,4	123,1	12,9	16,3	16,0	8,4	18,3	19,8
25-29	105,8	103,3	112,3	14,0	15,6	20,3	5,3	6,4	5,8
30-34	88,9	87,1	80,2	7,1	8,7	12,6	2,2	5,5	3,1
35-39	67,3	60,9	57,8	7,0	7,4	5,6	2,0	1,5	1,2
40-44	64,7	60,0	64,1	7,9	7,6	7,6	1,3	0,8	1,8
45-49	61,2	64,4	58,6	7,3	7,1	7,0	0,8	0,6	1,0
50-54	48,3	50,4	46,1	7,7	7,2	5,3	0,4	0,7	0,3
55-59	24,6	26,2	33,3	4,3	3,4	5,4	0,3	0,0	0,3
60-64	6,3	4,9	4,1	1,1	1,1	1,3	-	-	-

продолжение

	из них имеющее образование								
	среднее профессиональное (специальное)			начальное профессиональное			среднее общее		
	2004	2005	2006	2004	2005	2006	2004	2005	2006
Безработные - всего	164,2	160,4	158,2	87,2	72,8	71,9	262,4	255,2	234,4
в том числе в возрасте, лет:									
15	-	-	-	-	0,1	0,2	-	0,7	0,1
16-19	5,5	4,8	2,1	6,9	5,7	5,2	38,8	28,7	23,4
20-24	24,8	19,1	20,0	13,3	15,1	12,3	50,6	55,0	48,3
25-29	20,5	21,1	22,0	13,5	11,3	12,2	46,3	43,1	44,2
30-34	27,9	23,2	21,0	14,7	9,6	9,3	32,7	36,5	30,7
35-39	20,6	21,0	22,5	10,0	6,3	5,9	25,9	22,9	20,3
40-44	19,7	21,6	22,2	11,0	7,0	9,2	22,7	20,6	20,1
45-49	20,8	22,6	21,5	6,8	7,9	6,6	21,9	24,0	20,9
50-54	15,0	17,7	15,6	6,6	5,8	5,9	15,7	14,9	16,6
55-59	8,3	8,3	10,4	3,3	3,8	4,6	6,3	7,2	9,0
60-64	1,0	0,9	0,9	1,1	0,5	0,5	1,5	1,6	0,8

продолжение

	из них имеющее образование					
	основное общее			начальное общее		
	2004	2005	2006	2004	2005	2006
Безработные - всего	41,2	35,5	40,5	7,2	6,8	4,0
в том числе в возрасте, лет:						
15	0,7	1,0	0,6	0,3	0,1	0,3
16-19	13,2	9,4	11,7	1,4	0,9	0,3
20-24	6,8	5,8	6,0	1,3	0,8	0,7
25-29	5,8	4,7	7,1	0,4	1,1	0,8
30-34	3,5	3,2	3,5	0,8	0,4	-
35-39	1,6	1,8	1,9	0,3	-	0,5
40-44	1,9	1,7	3,1	0,2	0,8	0,1
45-49	3,2	2,0	1,3	0,4	0,2	0,3
50-54	2,1	3,6	2,2	0,7	0,5	0,1
55-59	1,5	1,8	2,6	0,6	1,8	0,9
60-64	0,8	0,5	0,4	0,7	0,2	0,1

Структура безработного населения по возрасту и уровню образования

в процентах

	Всего			из них имеющее образование					
				высшее			незаконченное высшее		
	2004	2005	2006	2004	2005	2006	2004	2005	2006
Безработные - всего	100	100	100	100	100	100	100	100	100
в том числе в возрасте, лет:									
15	0,2	0,3	0,2	-	-	-	-	-	-
16-19	11,0	8,0	7,1	-	-	-	24,1	5,2	5,4
20-24	17,9	20,3	19,7	18,6	21,9	19,7	30,8	51,4	56,4
25-29	16,1	16,1	18,0	20,1	21,0	25,0	19,4	18,0	16,4
30-34	13,5	13,6	12,8	10,2	11,7	15,5	8,2	15,4	8,8
35-39	10,2	9,5	9,2	10,0	10,0	6,9	7,3	4,1	3,3
40-44	9,8	9,4	10,2	11,4	10,2	9,4	4,7	2,2	5,1
45-49	9,3	10,0	9,4	10,6	9,5	8,6	2,9	1,6	2,8
50-54	7,3	7,9	7,4	11,2	9,6	6,6	1,3	2,0	1,0
55-59	3,7	4,1	5,3	6,3	4,6	6,6	1,2	0,1	0,9
60-64	1,0	0,8	0,7	1,5	1,5	1,6	-	-	-
Безработные - всего	100	100	100	10,5	11,6	13,0	4,1	5,6	5,6
в том числе в возрасте, лет:									
15	100	100	100	-	-	-	-	-	-
16-19	100	100	100	-	-	-	9,1	3,6	4,2
20-24	100	100	100	10,9	12,5	13,0	7,1	14,1	16,1

продолжение

	Всего			из них имеющее образование					
				высшее			незаконченное высшее		
	2004	2005	2006	2004	2005	2006	2004	2005	2006
25-29	100	100	100	13,2	15,1	18,1	5,0	6,2	5,1
30-34	100	100	100	7,9	9,9	15,7	2,5	6,3	3,9
35-39	100	100	100	10,3	12,2	9,7	3,0	2,4	2,0
40-44	100	100	100	12,3	12,6	11,9	2,0	1,3	2,8
45-49	100	100	100	12,0	11,0	11,9	1,3	0,9	1,7
50-54	100	100	100	16,0	14,2	11,6	0,7	1,4	0,8
55-59	100	100	100	17,7	13,0	16,1	1,3	0,2	1,0
60-64	100	100	100	17,0	23,3	32,1	-	-	-

продолжение

	из них имеющее образование								
	среднее профессиональное (специальное)			начальное профессиональное			среднее общее		
	2004	2005	2006	2004	2005	2006	2004	2005	2006
Безработные - всего	100	100	100	100	100	100	100	100	100
в том числе в возрасте, лет:									
15	-	-	-	-	0,1	0,2	-	0,3	0,1
16-19	3,4	3,0	1,3	7,9	7,9	7,2	14,8	11,2	10,0
20-24	15,1	11,9	12,6	15,3	20,7	17,1	19,3	21,6	20,6
25-29	12,5	13,2	13,9	15,5	15,5	17,0	17,6	16,9	18,8
30-34	17,0	14,5	13,3	16,9	13,1	13,0	12,5	14,3	13,1
35-39	12,5	13,1	14,2	11,5	8,6	8,2	9,9	9,0	8,6
40-44	12,0	13,5	14,0	12,6	9,6	12,7	8,7	8,1	8,6
45-49	12,7	14,1	13,6	7,8	10,8	9,2	8,3	9,4	8,9
50-54	9,1	11,0	9,9	7,6	7,9	8,2	6,0	5,8	7,1
55-59	5,1	5,2	6,6	3,7	5,2	6,4	2,4	2,8	3,8
60-64	0,6	0,6	0,6	1,3	0,6	0,7	0,6	0,6	0,3
Безработные - всего	24,9	25,0	25,3	13,2	11,4	11,5	39,8	39,8	37,5
в том числе в возрасте, лет:									
15	-	-	-	-	2,8	12,0	-	38,6	11,3
16-19	7,6	9,4	4,8	9,5	11,2	11,7	53,6	55,8	52,5
20-24	21,0	14,6	16,2	11,3	11,6	10,0	42,8	42,2	39,2
25-29	19,4	20,4	19,6	12,8	10,9	10,9	43,7	41,8	39,3
30-34	31,3	26,7	26,2	16,5	11,0	11,6	36,8	41,9	38,3
35-39	30,6	34,5	38,9	14,9	10,3	10,2	38,5	37,6	35,1
40-44	30,5	36,0	34,7	17,0	11,6	14,3	35,1	34,3	31,4
45-49	33,9	35,2	36,7	11,1	12,2	11,2	35,8	37,3	35,7
50-54	31,1	35,1	33,9	13,7	11,5	12,7	32,6	29,6	36,0
55-59	33,8	31,5	31,3	13,2	14,3	13,9	25,5	27,3	27,0
60-64	16,1	18,8	22,8	18,2	9,4	12,1	23,5	33,1	19,6

продолжение

	из них имеющее образование					
	основное общее			начальное общее		
	2004	2005	2006	2004	2005	2006
Безработные - всего	100	100	100	100	100	100
в том числе в возрасте, лет:						
15	1,8	2,9	1,6	4,8	0,9	8,6
16-19	32,0	26,3	28,9	18,9	13,9	7,0
20-24	16,5	16,4	14,8	18,2	11,4	17,5
25-29	14,1	13,1	17,5	6,0	15,5	18,8
30-34	8,4	9,0	8,6	11,6	6,6	-
35-39	3,8	5,2	4,7	3,9	-	11,5
40-44	4,7	4,7	7,6	2,2	11,7	1,4
45-49	7,9	5,7	3,3	5,5	3,1	6,7
50-54	5,1	10,2	5,5	10,2	7,4	2,2
55-59	3,6	5,1	6,5	8,6	26,1	23,0
60-64	2,1	1,4	1,0	10,1	3,4	3,2

продолжение

	из них имеющее образование					
	основное общее			начальное общее		
	2004	2005	2006	2004	2005	2006
Безработные - всего	6,2	5,5	6,5	1,1	1,1	0,6
в том числе в возрасте, лет:						
15	68,3	55,3	49,9	31,7	3,4	26,8
16-19	18,2	18,2	26,2	1,9	1,8	0,6
20-24	5,7	4,5	4,9	1,1	0,6	0,6
25-29	5,5	4,5	6,3	0,4	1,0	0,7
30-34	3,9	3,7	4,3	0,9	0,5	-
35-39	2,3	3,0	3,3	0,4	-	0,8
40-44	3,0	2,8	4,8	0,2	1,3	0,1
45-49	5,3	3,2	2,3	0,7	0,3	0,5
50-54	4,4	7,2	4,9	1,5	1,0	0,2
55-59	6,0	7,0	7,9	2,5	6,8	2,8
60-64	13,5	10,5	10,2	11,6	4,8	3,1

4.3. БЕЗРАБОТНОЕ НАСЕЛЕНИЕ ПО ПРОДОЛЖИТЕЛЬНОСТИ И ПРИЧИНАМ НЕЗАНЯТОСТИ

Безработное население по продолжительности незанятости*)

тысяч человек

	Всего			в том числе					
				мужчины			женщины		
	2004	2005	2006	2004	2005	2006	2004	2005	2006
Безработные - всего	640,3	615,2	585,7	270,7	257,6	244,1	369,5	357,7	341,5
из них не были заняты:									
менее 1 месяца	13,5	16,5	15,2	6,1	8,1	7,7	7,4	8,4	7,5
до 3 месяцев	72,5	63,7	71,4	38,0	34,0	34,8	34,5	29,7	36,6
от 3 до 6 месяцев	72,0	96,4	83,0	34,5	45,3	43,5	37,5	51,1	39,6
от 6 до 12 месяцев	83,7	94,9	98,7	38,2	43,6	40,8	45,4	51,3	57,8
год и более	258,3	229,5	200,0	94,3	76,7	66,7	164,1	152,7	133,3
из них никогда не работали	140,3	114,2	117,5	59,7	49,8	50,7	80,6	64,5	66,8

*) Без учета пенсионеров, учащихся дневной формы обучения, инвалидов, классифицируемых в качестве «безработных».

Безработное население по продолжительности незанятости

тысяч человек

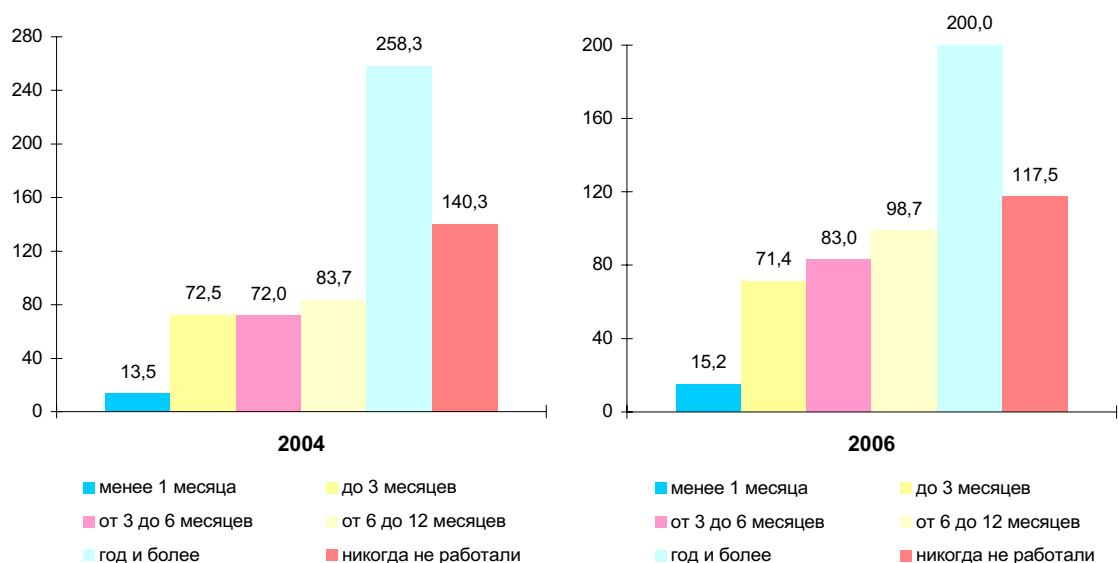

Структура безработного населения по продолжительности незанятости

в процентах

	Всего			в том числе					
				мужчины			женщины		
	2004	2005	2006	2004	2005	2006	2004	2005	2006
Безработные - всего	100	100	100	100	100	100	100	100	100
из них не были заняты:									
менее 1 месяца	2,1	2,7	2,6	2,3	3,2	3,1	2,0	2,3	2,2
до 3 месяцев	11,3	10,4	12,2	14,0	13,2	14,2	9,3	8,3	10,7
от 3 до 6 месяцев	11,2	15,7	14,2	12,7	17,6	17,8	10,1	14,3	11,6
от 6 до 12 месяцев	13,1	15,4	16,8	14,1	16,9	16,7	12,3	14,4	16,9
год и более	40,3	37,3	34,1	34,9	29,8	27,3	44,4	42,7	39,0
из них никогда не работали	21,9	18,6	20,1	22,1	19,3	20,7	21,8	18,0	19,6
Безработные - всего	100	100	100	42,3	41,9	41,7	57,7	58,1	58,3
из них не были заняты:									
менее 1 месяца	100	100	100	45,1	49,1	50,6	54,9	50,9	49,4
до 3 месяцев	100	100	100	52,4	53,4	48,7	47,6	46,6	51,3
от 3 до 6 месяцев	100	100	100	47,9	47,0	52,3	52,1	53,0	47,7
от 6 до 12 месяцев	100	100	100	45,7	45,9	41,4	54,3	54,1	58,6
год и более	100	100	100	36,5	33,4	33,4	63,5	66,5	66,6
из них никогда не работали	100	100	100	42,6	43,6	43,1	57,4	56,4	56,9

Структура безработных по продолжительности незанятости в 2006 году

в процентах

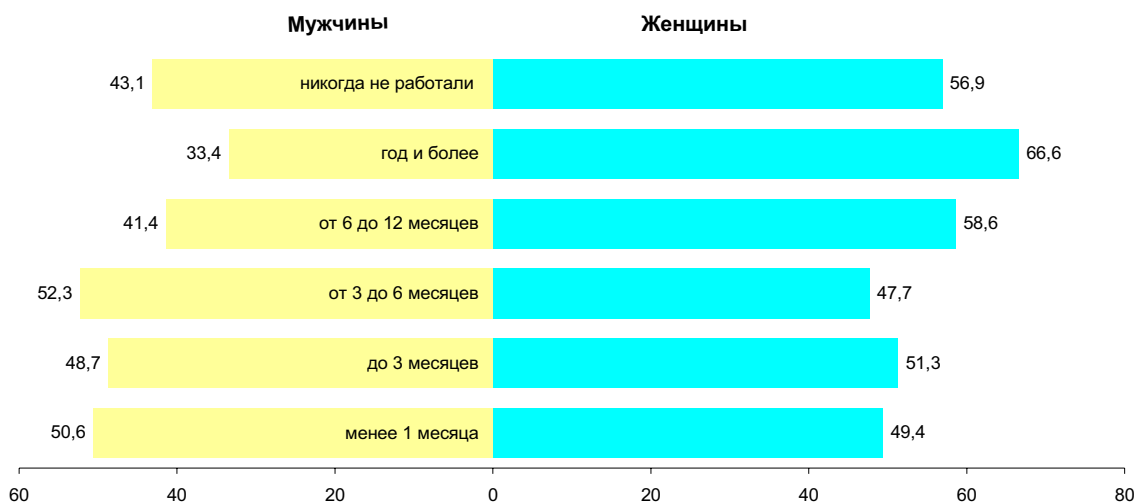

Безработное население по причинам незанятости

тысяч человек

	Всего			в том числе					
				мужчины			женщины		
	2004	2005	2006	2004	2005	2006	2004	2005	2006
Безработные - всего	658,8	640,7	625,4	281,1	270,6	262,5	377,7	370,1	362,9
из них по причинам:									
увольнения в связи с ликвидацией предприятия	47,0	25,9	19,7	17,5	11,7	8,6	29,5	14,2	11,1
увольнения в связи с сокращением штатов	69,6	71,2	63,4	28,2	29,6	28,7	41,4	41,6	34,7
увольнения по собственному желанию	75,3	85,3	86,6	34,0	35,6	36,8	41,3	49,7	49,8
увольнения в связи с окончанием договора	40,5	41,1	29,4	20,3	20,5	15,3	20,1	20,6	14,1
завершения предпринимательской деятельности	4,1	4,0	4,7	2,2	2,3	2,0	1,9	1,7	2,7

продолжение

	Всего			в том числе					
				мужчины			женщины		
	2004	2005	2006	2004	2005	2006	2004	2005	2006
ведения домашнего хозяйства	42,3	62,1	66,7	4,2	8,6	3,8	38,1	53,5	62,9
отсутствия работы после окончания учебного заведения	111,3	82,8	80,9	48,3	37,7	37,6	63,1	45,1	43,3
отсутствия любой работы	245,0	235,6	224,1	115,1	110,2	105,4	130,0	125,4	118,7
иная причина	23,6	32,7	49,8	11,2	14,5	24,3	12,4	18,3	25,5

Структура безработного населения по причинам незанятости

в процентах

	Всего			в том числе					
				мужчины			женщины		
	2004	2005	2006	2004	2005	2006	2004	2005	2006
Безработные - всего	100	100	100	100	100	100	100	100	100
из них по причинам:									
увольнения в связи с ликвидацией предприятия	7,1	4,0	3,2	6,2	4,3	3,3	7,8	3,8	3,1
увольнение в связи с сокращением штатов	10,6	11,1	10,1	10,0	11,0	10,9	11,0	11,2	9,6
увольнения по собственному желанию	11,4	13,3	13,8	12,1	13,2	14,0	10,9	13,4	13,7
увольнения в связи с окончанием договора	6,1	6,4	4,7	7,2	7,6	5,8	5,3	5,6	3,9
завершение предпринимательской деятельности	0,6	0,6	0,8	0,8	0,8	0,8	0,5	0,5	0,8
ведение домашнего хозяйства	6,4	9,7	10,7	1,5	3,2	1,5	10,1	14,5	17,3
отсутствие работы после окончания учебного заведения	16,9	12,9	12,9	17,2	13,9	14,3	16,7	12,2	11,9
отсутствие любой работы	37,2	36,8	35,8	40,9	40,7	40,2	34,4	33,9	32,7
иная причина	3,6	5,1	8,0	4,0	5,3	9,3	3,3	4,9	7,0
Безработные - всего	100	100	100	42,7	42,2	42,0	57,3	57,8	58,0
из них по причинам:									
увольнения в связи с ликвидацией предприятия	100	100	100	37,2	45,1	43,5	62,8	54,9	56,5
увольнение в связи с сокращением штатов	100	100	100	40,5	41,6	45,2	59,5	58,4	54,8
увольнения по собственному желанию	100	100	100	45,2	41,7	42,5	54,8	58,3	57,5
увольнения в связи с окончанием договора	100	100	100	50,3	49,8	52,0	49,7	50,2	48,0
завершение предпринимательской деятельности	100	100	100	54,1	57,3	42,3	45,9	42,7	57,7
ведение домашнего хозяйства	100	100	100	9,9	13,8	5,8	90,1	86,2	94,2
отсутствие работы после окончания учебного заведения	100	100	100	43,4	45,6	46,5	56,6	54,4	53,5
отсутствие любой работы	100	100	100	47,0	46,8	47,0	53,0	53,2	53,0
иная причина	100	100	100	47,6	44,2	48,8	52,4	55,8	51,2

Безработное население по причинам незанятости и возрастным группам

тысяч человек

	Всего			в том числе в возрасте, лет					
				15			16-24		
	2004	2005	2006	2004	2005	2006	2004	2005	2006
Безработные - всего	658,8	640,7	625,4	1,1	1,8	1,3	190,5	181,8	167,7
из них по причинам:									
увольнения в связи с ликвидацией предприятия	47,0	25,9	19,7	-	-	-	3,8	1,2	1,4
увольнение в связи с сокращением штатов	69,6	71,2	63,4	-	-	-	4,6	11,8	9,6
увольнения по собственному желанию	75,3	85,3	86,6	-	0,1	-	8,4	9,7	9,1

продолжение

	Всего			в том числе в возрасте, лет					
				15			16-24		
	2004	2005	2006	2004	2005	2006	2004	2005	2006
увольнения в связи с окончанием договора	40,5	41,1	29,4	-	-	-	6,3	7,1	4,3
завершение предпринимательской деятельности	4,1	4,0	4,7	-	-	-	0,1	0,1	0,4
ведение домашнего хозяйства	42,3	62,1	66,7	-	0,3	-	6,2	9,0	9,9
отсутствие работы после окончания учебного заведения	111,3	82,8	80,9	0,6	-	-	86,7	62,7	54,1
отсутствие любой работы	245,0	235,6	224,1	0,1	0,6	0,4	62,2	62,9	51,1
иная причина	23,6	32,7	49,8	0,4	0,9	0,9	12,1	17,2	27,8

продолжение

	в том числе в возрасте, лет					
	25-34			35-44		
	2004	2005	2006	2004	2005	2006
Безработные - всего	194,8	190,4	192,5	132,1	120,9	121,8
из них по причинам:						
увольнения в связи с ликвидацией предприятия	8,0	6,6	1,8	13,1	5,8	6,3
увольнение в связи с сокращением штатов	20,3	15,5	15,7	18,0	17,5	15,6
увольнения по собственному желанию	23,8	29,3	32,7	24,5	25,7	18,7
увольнения в связи с окончанием договора	14,2	14,6	9,6	9,9	9,7	7,0
завершение предпринимательской деятельности	1,1	0,8	1,0	1,1	1,4	0,8
ведение домашнего хозяйства	18,4	24,3	26,7	10,8	14,6	18,7
отсутствие работы после окончания учебного заведения	21,2	17,6	23,2	2,7	2,1	2,8
отсутствие любой работы	84,1	77,7	75,6	50,6	41,9	46,5
иная причина	3,7	3,8	6,2	1,4	2,3	5,5

продолжение

	в том числе в возрасте, лет					
	45-54			55-64		
	2004	2005	2006	2004	2005	2006
Безработные - всего	109,5	114,7	104,7	30,9	31,1	37,4
из них по причинам:						
увольнения в связи с ликвидацией предприятия	17,1	10,3	7,9	5,1	1,9	2,3
увольнение в связи с сокращением штатов	19,9	17,0	16,6	6,8	9,4	5,9
увольнения по собственному желанию	15,2	17,5	18,5	3,5	3,1	7,6
увольнения в связи с окончанием договора	7,3	8,5	6,1	2,7	1,1	2,5
завершение предпринимательской деятельности	0,9	1,1	1,0	0,8	0,5	1,5
ведение домашнего хозяйства	5,9	11,9	9,6	1,0	2,1	1,9
отсутствие работы после окончания учебного заведения	0,2	0,4	0,8	-	-	0,0
отсутствие любой работы	40,1	43,5	40,3	7,9	9,0	10,2
иная причина	2,9	4,5	4,0	3,1	3,9	5,5

Структура безработного населения по причинам незанятости и возрастным группам

в процентах

	Всего			в том числе в возрасте, лет					
				15			16-24		
	2004	2005	2006	2004	2005	2006	2004	2005	2006
Безработные - всего	100	100	100	100	100	100	100	100	100
из них по причинам:									
увольнения в связи									
с ликвидацией предприятия	7,1	4,0	3,2	-	-	-	2,0	0,7	0,9
увольнение в связи									
с сокращением штатов	10,6	11,1	10,1	-	-	-	2,4	6,5	5,8
увольнения по собственному									
желанию	11,4	13,3	13,8	-	2,8	-	4,4	5,3	5,4
увольнения в связи									
с окончанием договора	6,1	6,4	4,7	-	-	-	3,3	3,9	2,6
завершение предприни-									
мательской деятельности	0,6	0,6	0,8	-	-	-	0,1	0,1	0,2
ведение домашнего хозяйства	6,4	9,7	10,7	-	13,7	-	3,2	5,0	5,9
отсутствие работы после									
окончания учебного заведения	16,9	12,9	12,9	53,4	-	-	45,5	34,5	32,2
отсутствие любой работы	37,2	36,8	35,8	8,8	32,5	32,0	32,7	34,6	30,5
иная причина	3,6	5,1	8,0	37,7	51,1	68,0	6,4	9,5	16,6
Безработные - всего	100	100	100	0,2	0,3	0,2	28,9	28,4	26,8
из них по причинам:									
увольнения в связи									
с ликвидацией предприятия	100	100	100	-	-	-	8,0	4,7	7,3
увольнение в связи									
с сокращением штатов	100	100	100	-	-	-	6,6	16,5	15,2
увольнения по собственному									
желанию	100	100	100	-	0,1	-	11,2	11,3	10,5
увольнения в связи									
с окончанием договора	100	100	100	-	-	-	15,6	17,4	14,6
завершение предприни-									
мательской деятельности	100	100	100	-	-	-	3,3	3,1	7,9
ведение домашнего хозяйства	100	100	100	-	0,4	-	14,6	14,5	14,8
отсутствие работы после									
окончания учебного заведения	100	100	100	0,5	-	-	77,8	75,7	66,8
отсутствие любой работы	100	100	100	0,0	0,3	0,2	25,4	26,7	22,8
иная причина	100	100	100	1,8	2,9	1,8	51,4	52,5	55,8

продолжение

	в том числе в возрасте, лет					
	25-34			35-44		
	2004	2005	2006	2004	2005	2006
Безработные - всего	100	100	100	100	100	100
из них по причинам:						
увольнения в связи						
с ликвидацией предприятия	4,1	3,5	0,9	9,9	4,8	5,1
увольнение в связи						
с сокращением штатов	10,4	8,1	8,2	13,6	14,5	12,8
увольнения по собственному						
желанию	12,2	15,4	17,0	18,5	21,2	15,3
увольнения в связи						
с окончанием договора	7,3	7,7	5,0	7,5	8,0	5,7
завершение предприни-						
мательской						
деятельности	0,6	0,4	0,5	0,9	1,1	0,7
ведение домашнего хозяйства	9,5	12,8	13,9	8,2	12,1	15,3
отсутствие работы после						
окончания учебного заведения	10,9	9,3	12,1	2,0	1,7	2,3
отсутствие любой работы	43,2	40,8	39,3	38,3	34,6	38,1
иная причина	1,9	2,0	3,2	1,0	1,9	4,5
Безработные - всего	29,6	29,7	30,8	20,0	18,9	19,5
из них по причинам:						
увольнения в связи						
с ликвидацией предприятия	17,0	25,6	9,3	27,9	22,4	31,7

продолжение

	в том числе в возрасте, лет					
	25-34			35-44		
	2004	2005	2006	2004	2005	2006
увольнение в связи с сокращением штатов	29,2	21,8	24,8	25,8	24,6	24,7
увольнения по собственному желанию	31,6	34,3	37,8	32,5	30,1	21,6
увольнения в связи с окончанием договора	35,2	35,6	32,6	24,4	23,6	23,8
завершение предпринимательской деятельности	27,9	20,3	20,9	28,0	34,6	17,6
ведение домашнего хозяйства	43,5	39,1	40,0	25,5	23,5	28,0
отсутствие работы после окончания учебного заведения	19,0	21,3	28,7	2,4	2,5	3,5
отсутствие любой работы	34,3	33,0	33,7	20,7	17,8	20,7
иная причина	15,5	11,6	12,4	5,8	7,2	11,0

продолжение

	в том числе в возрасте, лет					
	45-54			55-64		
	2004	2005	2006	2004	2005	2006
Безработные - всего	100	100	100	100	100	100
из них по причинам:						
увольнения в связи с ликвидацией предприятия	15,6	9,0	7,5	16,6	6,2	6,2
увольнение в связи с сокращением штатов	18,1	14,8	15,8	22,1	30,3	15,7
увольнения по собственному желанию	13,9	15,3	17,6	11,2	10,1	20,3
увольнения в связи с окончанием договора	6,7	7,4	5,8	8,7	3,4	6,6
завершение предпринимательской деятельности	0,8	1,0	1,0	2,5	1,8	4,1
ведение домашнего хозяйства	5,4	10,4	9,1	3,3	6,6	5,2
отсутствие работы после окончания учебного заведения	0,2	0,3	0,8	-	-	0,1
отсутствие любой работы	36,6	37,9	38,5	25,7	29,0	27,2
иная причина	2,7	3,9	3,8	10,0	12,7	14,7
Безработные - всего	16,6	17,9	16,7	4,7	4,9	6,0
из них по причинам:						
увольнения в связи с ликвидацией предприятия	36,3	39,8	39,9	10,9	7,4	11,8
увольнение в связи с сокращением штатов	28,6	23,9	26,1	9,8	13,2	9,2
увольнения по собственному желанию	20,1	20,5	21,3	4,6	3,7	8,8
увольнения в связи с окончанием договора	18,2	20,8	20,6	6,7	2,6	8,4
завершение предпринимательской деятельности	22,3	28,1	21,6	18,6	13,8	32,1
ведение домашнего хозяйства	13,9	19,1	14,3	2,4	3,3	2,9
отсутствие работы после окончания учебного заведения	0,2	0,5	1,0	-	-	0,1
отсутствие любой работы	16,4	18,4	18,0	3,2	3,8	4,5
иная причина	12,4	13,8	8,0	13,0	12,0	11,0

Безработное население по причинам и продолжительности незанятости*)

тысяч человек

	Всего			в том числе оставили последнее место работы					
				менее 1 месяца			до 3 месяцев		
	2004	2005	2006	2004	2005	2006	2004	2005	2006
Безработные - всего	640,3	615,2	585,7	13,5	16,5	15,2	72,5	63,7	71,4
из них по причинам:									
увольнения в связи с ликвидацией предприятия	47,0	25,9	19,7	0,3	0,3	0,9	1,8	0,8	2,6
увольнение в связи с сокращением штатов	69,6	71,2	63,4	1,7	1,3	1,4	5,9	5,1	5,7
увольнения по собственному желанию	75,3	85,3	86,6	3,9	4,9	4,3	16,0	15,2	17,9
увольнения в связи с окончанием договора	40,5	41,1	29,4	3,3	1,7	2,4	12,3	11,7	8,8
завершение предпринимательской деятельности	4,1	4,0	4,7	0,1	0,5	0,3	1,7	0,6	2,4
ведение домашнего хозяйства	42,3	62,1	66,7	0,5	1,2	0,7	3,0	5,8	2,8
отсутствие работы после окончания учебного заведения	111,3	82,8	80,9	-	-	-	-	-	-
отсутствие любой работы	245,0	235,6	224,1	3,8	6,5	4,8	31,7	23,8	28,6
иная причина	5,0	7,2	10,1	-	0,2	0,5	0,1	0,7	2,6

продолжение

	в том числе оставили последнее место работы					
	от 3 до 6 месяцев			от 6 до 12 месяцев		
	2004	2005	2006	2004	2005	2006
Безработные - всего	72,0	96,4	83,0	83,7	94,9	98,7
из них по причинам:						
увольнения в связи с ликвидацией предприятия	2,7	2,9	1,3	9,3	6,0	6,4
увольнение в связи с сокращением штатов	7,0	6,0	9,3	12,7	24,7	24,3
увольнения по собственному желанию	9,2	16,9	19,1	13,2	15,3	18,0
увольнения в связи с окончанием договора	7,9	13,7	6,5	5,8	6,0	4,1
завершение предпринимательской деятельности	0,6	1,0	1,0	0,6	0,8	0,4
ведение домашнего хозяйства	4,1	11,6	7,0	7,2	7,0	9,5
отсутствие работы после окончания учебного заведения	-	-	-	-	-	-
отсутствие любой работы	40,2	44,2	35,4	34,3	34,1	34,9
иная причина	0,3	0,2	3,3	0,6	1,0	1,0

продолжение

	в том числе оставили последнее место работы					
	год и более			никогда не работали		
	2004	2005	2006	2004	2005	2006
Безработные - всего	258,3	229,5	200,0	140,3	114,2	117,5
из них по причинам:						
увольнения в связи с ликвидацией предприятия	33,0	15,9	8,5	-	-	-
увольнение в связи с сокращением штатов	42,3	34,1	22,7	-	-	-
увольнения по собственному желанию	33,0	33,1	27,3	-	-	-
увольнения в связи с окончанием договора	11,1	8,0	7,6	-	-	-
завершение предпринимательской деятельности	1,1	1,0	0,7	-	-	-
ведение домашнего хозяйства	23,7	28,1	35,8	3,9	8,3	10,9
отсутствие работы после окончания учебного заведения	-	-	-	111,3	82,8	80,9
отсутствие любой работы	110,5	105,1	95,1	24,6	21,9	25,4
иная причина	3,6	4,0	2,5	0,5	1,2	0,3

*) Без учета пенсионеров, учащихся дневной формы обучения, инвалидов, классифицируемых в качестве «безработных».

Структура безработного населения по причинам и продолжительности незанятости

в процентах

	Всего			в том числе оставили последнее место работы					
				менее 1 месяца			до 3 месяцев		
	2004	2005	2006	2004	2005	2006	2004	2005	2006
Безработные - всего	100	100	100	100	100	100	100	100	100
из них по причинам:									
увольнения в связи с ликвидацией предприятия	7,3	4,2	3,4	2,1	1,7	5,6	2,5	1,3	3,7
увольнение в связи с сокращением штатов	10,9	11,6	10,8	12,4	8,0	9,5	8,2	8,0	7,9
увольнения по собственному желанию	11,8	13,9	14,8	28,6	29,5	28,5	22,1	23,8	25,1
увольнения в связи с окончанием договора	6,3	6,7	5,0	24,4	10,1	15,7	17,0	18,4	12,3
завершение предпринимательской деятельности	0,6	0,6	0,8	0,7	3,1	1,7	2,4	0,9	3,4
ведение домашнего хозяйства	6,6	10,1	11,4	3,6	7,5	4,3	4,1	9,1	4,0
отсутствие работы после окончания учебного заведения	17,4	13,5	13,8	-	-	-	-	-	-
отсутствие любой работы	38,3	38,3	38,3	28,1	39,1	31,6	43,7	37,4	40,0
иная причина	0,8	1,2	1,7	-	0,9	3,1	0,1	1,1	3,6
Безработные - всего	100	100	100	2,1	2,7	2,6	11,3	10,4	12,2
из них по причинам:									
увольнения в связи с ликвидацией предприятия	100	100	100	0,6	1,1	4,3	3,8	3,3	13,4
увольнение в связи с сокращением штатов	100	100	100	2,4	1,9	2,3	8,5	7,1	8,9
увольнения по собственному желанию	100	100	100	5,1	5,7	5,0	21,3	17,8	20,7
увольнения в связи с окончанием договора	100	100	100	8,2	4,1	8,1	30,5	28,6	29,8
завершение предпринимательской деятельности	100	100	100	2,4	12,8	5,5	42,1	15,1	51,4
ведение домашнего хозяйства	100	100	100	1,2	2,0	1,0	7,0	9,3	4,2
отсутствие работы после окончания учебного заведения	100	100	100	-	-	-	-	-	-
отсутствие любой работы	100	100	100	1,6	2,7	2,1	12,9	10,1	12,7
иная причина	100	100	100	-	2,1	4,7	1,4	9,5	25,4

продолжение

	в том числе оставили последнее место работы					
	от 3 до 6 месяцев			от 6 до 12 месяцев		
	2004	2005	2006	2004	2005	2006
Безработные - всего	100	100	100	100	100	100
из них по причинам:						
увольнения в связи с ликвидацией предприятия	3,7	3,0	1,6	11,1	6,3	6,5
увольнение в связи с сокращением штатов	9,8	6,3	11,2	15,2	26,0	24,6
увольнения по собственному желанию	12,8	17,5	23,0	15,8	16,2	18,3
увольнения в связи с окончанием договора	11,0	14,2	7,8	6,9	6,3	4,2
завершение предпринимательской деятельности	0,8	1,0	1,2	0,7	0,8	0,4
ведение домашнего хозяйства	5,7	12,0	8,4	8,6	7,4	9,6
отсутствие работы после окончания учебного заведения	-	-	-	-	-	-
отсутствие любой работы	55,9	45,8	42,7	41,0	36,0	35,4
иная причина	0,4	0,2	4,0	0,7	1,0	1,0
Безработные - всего	11,2	15,7	14,2	13,1	15,4	16,8
из них по причинам:						
увольнения в связи с ликвидацией предприятия	5,7	11,1	6,8	19,8	23,1	32,4
увольнение в связи с сокращением штатов	10,1	8,5	14,7	18,3	34,7	38,3

продолжение

	в том числе оставили последнее место работы					
	от 3 до 6 месяцев			от 6 до 12 месяцев		
	2004	2005	2006	2004	2005	2006
увольнения по собственному желанию	12,2	19,8	22,1	17,5	18,0	20,8
увольнения в связи с окончанием договора	19,6	33,3	22,0	14,3	14,5	14,1
завершение предпринимательской деятельности	14,3	25,0	21,1	14,1	20,1	7,9
ведение домашнего хозяйства	9,6	18,7	10,5	17,0	11,3	14,3
отсутствие работы после окончания учебного заведения	-	-	-	-	-	-
отсутствие любой работы	16,4	18,7	15,8	14,0	14,5	15,6
иная причина	5,2	2,5	33,1	11,9	13,6	9,9

продолжение

	в том числе оставили последнее место работы					
	год и более			никогда не работали		
	2004	2005	2006	2004	2005	2006
Безработные - всего	100	100	100	100	100	100
из них по причинам:						
увольнения в связи с ликвидацией предприятия	12,8	6,9	4,2	-	-	-
увольнение в связи с сокращением штатов	16,4	14,9	11,3	-	-	-
увольнения по собственному желанию	12,8	14,4	13,6	-	-	-
увольнения в связи с окончанием договора	4,3	3,5	3,8	-	-	-
завершение предпринимательской деятельности	0,4	0,4	0,3	-	-	-
ведение домашнего хозяйства	9,2	12,2	17,9	2,8	7,3	9,3
отсутствие работы после окончания учебного заведения	-	-	-	79,4	72,5	68,9
отсутствие любой работы	42,8	45,8	47,5	17,5	19,1	21,6
иная причина	1,4	1,7	1,2	0,4	1,1	0,2
Безработные - всего	40,3	37,3	34,1	21,9	18,6	20,1
из них по причинам:						
увольнения в связи с ликвидацией предприятия	70,1	61,5	43,1	-	-	-
увольнение в связи с сокращением штатов	60,7	47,9	35,7	-	-	-
увольнения по собственному желанию	43,9	38,8	31,5	-	-	-
увольнения в связи с окончанием договора	27,5	19,5	25,9	-	-	-
завершение предпринимательской деятельности	27,0	27,1	14,1	-	-	-
ведение домашнего хозяйства	56,1	45,3	53,6	9,2	13,4	16,4
отсутствие работы после окончания учебного заведения	-	-	-	100,0	100,0	100,0
отсутствие любой работы	45,1	44,6	42,4	10,0	9,3	11,3
иная причина	71,6	55,1	24,5	9,9	17,2	2,5

Безработное население по причинам незанятости по последнему месту работы

тысяч человек

	Всего			из них уволены в связи с					
				ликвидацией предприятия			сокращением штатов		
	2004	2005	2006	2004	2005	2006	2004	2005	2006
Безработные - всего	658,8	640,7	625,4	47,0	25,9	19,7	69,6	71,2	63,4
из них были заняты в видах экономической деятельности:									
Сельское хозяйство, охота и лесное хозяйство	143,1	138,8	138,1	15,9	8,2	7,5	7,0	9,0	13,6
Рыболовство, рыбоводство	0,5	0,9	0,6	-	0,4	-	-	-	-
Промышленность	61,5	64,1	58,7	9,6	4,6	3,9	17,8	16,1	11,0
в том числе:									
горнодобывающая	6,7	10,0	9,4	0,8	0,8	0,3	2,7	1,9	2,1

продолжение

	Всего			из них уволены в связи с					
				ликвидацией предприятия			сокращением штатов		
	2004	2005	2006	2004	2005	2006	2004	2005	2006
обрабатывающая производство и распределение электроэнергии, газа и воды	46,5	43,1	38,3	8,2	3,6	3,4	12,2	11,6	6,0
Строительство	8,3	11,0	11,0	0,6	0,3	0,3	2,9	2,7	2,9
Торговля; ремонт автомобилей, бытовых изделий и предметов личного пользования	48,5	46,5	37,6	4,9	2,3	1,2	7,0	7,9	5,1
Гостиницы и рестораны	80,7	89,6	80,5	3,8	3,0	1,0	9,6	10,1	8,0
Транспорт и связь	11,7	12,9	15,9	0,9	0,2	0,7	1,1	2,5	1,1
Финансовая деятельность	36,2	34,3	35,5	2,9	2,5	2,5	7,2	9,0	9,3
Операции с недвижимым имуществом, аренда и пре- доставление услуг потребителям	9,3	6,8	7,4	0,5	0,2	0,4	2,6	0,7	1,2
Государственное управление	5,7	10,6	7,5	1,1	0,5	0,3	0,9	1,1	1,0
Образование	15,3	16,2	16,1	1,9	1,3	1,0	3,0	2,9	3,9
Здравоохранение и предос- тавление социальных услуг	38,2	33,5	30,7	3,0	1,0	0,7	6,4	4,7	3,6
Предоставление коммуналь- ных, социальных и персо- нальных услуг	22,5	20,7	19,6	0,9	0,5	0,2	4,3	4,3	3,9
Предоставление услуг по ведению домашнего хозяйства	17,8	14,5	10,0	1,7	1,3	0,2	2,8	2,6	1,7
Не указавшие	9,2	11,6	9,8	-	0,0	-	-	0,2	-
	158,8	139,7	157,3	-	-	-	-	-	-

продолжение

	из них уволены в связи с								
	увольнением по собственному желанию			окончанием срока договора			завершением предпринимательской деятельности		
	2004	2005	2006	2004	2005	2006	2004	2005	2006
Безработные - всего	75,3	85,3	86,6	40,5	41,1	29,4	4,1	4,0	4,7
из них были заняты в видах экономической деятельности:									
Сельское хозяйство, охота и лесное хозяйство	9,2	10,4	9,3	9,8	9,5	9,8	0,6	0,6	0,1
Рыболовство, рыбоводство	0,1		-	-	-	-	-	-	-
Промышленность	12,0	15,0	17,8	4,2	5,2	4,0	0,0	0,1	0,1
в том числе:									
горнодобывающая	1,0	3,4	2,9	0,4	1,6	1,2	-	-	-
обрабатывающая	9,5	9,4	11,7	3,0	3,0	2,2	0,0	-	-
производство и распределение электроэнергии, газа и воды	1,5	2,1	3,2	0,8	0,7	0,7	-	0,1	0,1
Строительство	7,9	7,2	8,7	4,8	8,0	2,8	-	0,3	-
Торговля; ремонт автомобилей, бытовых изделий и предметов личного пользования	14,6	18,1	17,4	8,2	9,6	3,9	3,0	2,2	3,5
Гостиницы и рестораны	2,9	2,4	3,6	0,4	1,7	2,0	0,1	0,1	-
Транспорт и связь	6,3	8,2	7,0	4,2	2,2	2,2	0,1	0,5	0,8
Финансовая деятельность	0,8	1,0	1,4	0,8	0,6	0,5	-	-	-
Операции с недвижимым имуществом, аренда и предоставление услуг потребителям	0,9	3,0	3,3	0,5	0,2	1,0	-	-	-
Государственное управление	4,3	4,2	4,2	1,7	0,9	0,4	-	-	-
Образование	9,0	9,0	7,9	2,9	1,9	1,0	0,2	-	-
Здравоохранение и предос- тавление социальных услуг	5,0	4,3	4,2	0,8	0,2	1,0	-	-	0,2
Предоставление коммуналь- ных, социальных и персо- нальных услуг	2,3	2,3	1,8	2,1	0,9	0,8	-	0,0	0,1
Предоставление услуг по ведению домашнего хозяйства	0,1	0,1	0,1	0,2	0,1	0,1	-	-	-
Не указавшие	-	-	-	-	-	-	-	-	-

продолжение

	из них не заняты в связи с								
	ведением домашнего хозяйства			отсутствием любой работы			отсутствием необходимости работать		
	2004	2005	2006	2004	2005	2006	2004	2005	2006
Безработные - всего	42,3	62,1	66,7	245,0	235,6	224,1	5,0	7,2	4,6
из них были заняты в видах экономической деятельности:									
Сельское хозяйство, охота и лесное хозяйство	7,3	18,1	7,2	91,6	80,6	85,6	1,7	2,4	1,9
Рыболовство, рыбоводство	-	-	0,2	0,5	0,5	0,4	-	-	-
Промышленность	4,2	3,6	5,8	13,6	19,0	15,8	-	0,3	0,3
в том числе:									
горнодобывающая	0,1	0,5	0,6	1,8	1,7	2,4	-	0,2	-
обрабатывающая	4,0	3,0	4,7	9,5	12,3	10,1	-	0,2	0,3
производство и распределение электроэнергии, газа и воды	0,1	0,1	0,5	2,3	4,9	3,4	-	-	-
Строительство	1,5	2,1	2,6	22,4	18,8	15,1	0,1	-	0,3
Торговля; ремонт автомобилей, бытовых изделий и предметов личного пользования	8,2	8,5	14,7	33,0	37,6	31,6	0,4	0,5	0,3
Гостиницы и рестораны	0,8	2,0	2,6	5,4	3,9	5,8	0,1	-	0,1
Транспорт и связь	1,8	1,4	1,4	13,7	10,4	12,3	0,1	0,0	-
Финансовая деятельность	0,8	1,6	1,6	3,6	2,6	2,1	0,2	-	0,2
Операции с недвижимым имуществом, аренда и предоставление услуг									
потребителям	0,5	0,6	0,7	1,9	5,2	1,3	-	-	-
Государственное управление	1,3	1,1	1,8	3,1	5,8	4,5	-	0,0	0,3
Образование	4,4	5,1	6,0	11,9	11,0	10,9	0,4	0,7	0,6
Здравоохранение и предоставление социальных услуг	2,3	3,6	4,1	8,6	7,5	5,6	0,5	0,4	0,4
Предоставление коммунальных, социальных и персональных услуг	1,2	1,8	2,4	7,7	5,6	3,0	0,1	-	-
Предоставление услуг по ведению домашнего хозяйства	4,1	4,3	4,8	3,7	5,3	4,7	1,0	1,5	-
Не указавшие	3,9	8,3	10,9	24,6	21,9	25,4	0,5	1,2	0,3

Структура безработного населения по причинам незанятости по последнему месту работы

в процентах

	Всего			из них уволены в связи с					
				ликвидацией предприятия			сокращением штатов		
	2004	2005	2006	2004	2005	2006	2004	2005	2006
Безработные - всего	100	100	100	100	100	100	100	100	100
из них были заняты в видах экономической деятельности:									
Сельское хозяйство, охота и лесное хозяйство	21,7	21,7	22,1	33,8	31,5	38,2	10,1	12,7	21,4
Рыболовство, рыбоводство	0,1	0,1	0,1	-	1,6	-	-	-	-
Промышленность	9,3	10,0	9,4	20,4	17,9	19,8	25,6	22,7	17,3
в том числе:									
горнодобывающая	10,9	15,6	1,5	7,9	16,9	1,3	15,4	11,6	3,3
обрабатывающая	75,6	67,2	6,1	85,6	77,2	17,2	68,4	71,6	9,4
производство и распределение электроэнергии, газа и воды	13,4	17,1	1,8	6,6	5,9	1,4	16,3	16,7	4,5
Строительство	7,4	7,3	6,0	10,4	8,7	6,1	10,1	11,1	8,0
Торговля; ремонт автомобилей, бытовых изделий и предметов личного пользования	12,2	14,0	12,9	8,0	11,4	5,3	13,7	14,1	12,7
Гостиницы и рестораны	1,8	2,0	2,5	2,0	0,9	3,6	1,6	3,5	1,7
Транспорт и связь	5,5	5,4	5,7	6,1	9,8	12,7	10,3	12,6	14,6
Финансовая деятельность	1,4	1,1	1,2	1,2	0,7	2,0	3,7	1,0	1,9
Операции с недвижимым имуществом, аренда и предоставление услуг									
потребителям	0,9	1,7	1,2	2,2	1,8	1,4	1,2	1,6	1,7
Государственное управление	2,3	2,5	2,6	4,0	5,0	5,2	4,3	4,0	6,1
Образование	5,8	5,2	4,9	6,4	4,0	3,6	9,2	6,6	5,7

продолжение

	Всего			из них уволены в связи с					
				ликвидацией предприятия			сокращением штатов		
	2004	2005	2006	2004	2005	2006	2004	2005	2006
Здравоохранение и предоставление социальных услуг	3,4	3,2	3,1	2,0	1,8	1,1	6,2	6,1	6,2
Предоставление коммунальных, социальных и персональных услуг	2,7	2,3	1,6	3,5	4,8	0,9	4,0	3,7	2,7
Предоставление услуг по ведению домашнего хозяйства	1,4	1,8	1,6	-	0,2	-	-	0,3	-
Не указавшие	24,1	21,8	25,1	-	-	-	-	-	-

продолжение

	из них уволены в связи с								
	увольнением по собственному желанию			окончанием срока договора			завершением предпринимательской деятельности		
	2004	2005	2006	2004	2005	2006	2004	2005	2006
Безработные - всего	100	100	100	100	100	100	100	100	100
из них были заняты в видах экономической деятельности:									
Сельское хозяйство, охота и лесное хозяйство	12,2	12,2	10,7	24,2	23,0	33,3	15,7	15,5	3,0
Рыболовство, рыбоводство	0,1	-	-	-	-	-	-	-	-
Промышленность	15,9	17,6	20,5	10,5	12,7	13,6	1,1	3,3	2,2
в том числе:									
горнодобывающая	8,1	22,8	3,3	9,1	30,0	4,0	-	-	-
обрабатывающая	79,0	62,9	13,5	72,0	57,4	7,3	100,0	-	-
производство и распределение электроэнергии, газа и воды	12,9	14,3	3,7	18,9	12,7	2,3	-	100,0	2,2
Строительство	10,4	8,4	10,1	11,8	19,4	9,6	-	7,6	-
Торговля; ремонт автомобилей, бытовых изделий и предметов личного пользования	19,4	21,2	20,1	20,2	23,5	13,2	72,7	56,3	73,4
Гостиницы и рестораны	3,9	2,8	4,1	0,9	4,2	6,7	1,6	3,1	-
Транспорт и связь	8,3	9,7	8,1	10,4	5,3	7,5	3,1	13,3	16,8
Финансовая деятельность	1,1	1,2	1,6	1,9	1,5	1,8	-	-	-
Операции с недвижимым имуществом, аренда и предоставление услуг									
потребителям	1,1	3,5	3,8	1,2	0,6	3,3	-	-	-
Государственное управление	5,7	5,0	4,9	4,1	2,3	1,4	-	-	-
Образование	12,0	10,5	9,1	7,1	4,7	3,3	5,8	-	-
Здравоохранение и предоставление социальных услуг	6,6	5,1	4,9	2,1	0,4	3,3	-	-	3,3
Предоставление коммунальных, социальных и персональных услуг	3,1	2,6	2,1	5,3	2,3	2,9	-	1,0	1,4
Предоставление услуг по ведению домашнего хозяйства	0,2	0,1	0,1	0,4	0,2	0,2	-	-	-
Не указавшие	-	-	-	-	-	-	-	-	-

продолжение

	из них не заняты в связи с								
	ведением домашнего хозяйства			отсутствием любой работы			отсутствием необходимости работать		
	2004	2005	2006	2004	2005	2006	2004	2005	2006
Безработные - всего	100	100	100	100	100	100	100	100	100
из них были заняты в видах экономической деятельности:									
Сельское хозяйство, охота и лесное хозяйство	17,3	29,1	10,7	37,4	34,2	38,2	32,7	33,7	42,0
Рыболовство, рыбоводство	-	-	0,3	0,2	0,2	0,2	-	-	-
Промышленность	9,9	5,8	8,6	5,5	8,1	7,0	-	4,3	5,7

продолжение

	из них не заняты в связи с								
	ведением домашнего хозяйства			отсутствием любой работы			отсутствием необходимости работать		
	2004	2005	2006	2004	2005	2006	2004	2005	2006
в том числе:									
горнодобывающая	1,9	13,1	0,9	13,3	9,2	1,1	-	48,4	-
обрабатывающая	95,6	83,0	7,0	69,9	65,0	4,5	-	51,6	5,7
производство и распределение электроэнергии, газа и воды	2,6	3,9	0,7	16,8	25,9	1,5	-	-	-
Строительство	3,5	3,4	3,8	9,1	8,0	6,7	1,4	-	6,7
Торговля; ремонт автомобилей, бытовых изделий и предметов личного пользования	19,5	13,7	22,0	13,5	16,0	14,1	7,9	7,0	6,8
Гостиницы и рестораны	1,8	3,3	3,9	2,2	1,6	2,6	2,7	-	1,3
Транспорт и связь	4,2	2,2	2,1	5,6	4,4	5,5	1,2	0,6	-
Финансовая деятельность	1,8	2,6	2,4	1,5	1,1	0,9	4,7	-	3,7
Операции с недвижимым имуществом, аренда и предоставление услуг									
потребителям	1,2	1,0	1,0	0,8	2,2	0,6	-	-	-
Государственное управление	3,2	1,7	2,7	1,3	2,4	2,0	-	0,6	6,0
Образование	10,5	8,2	9,1	4,9	4,7	4,9	7,3	10,2	14,2
Здравоохранение и предоставление социальных услуг	5,5	5,7	6,1	3,5	3,2	2,5	10,7	5,0	8,2
Предоставление коммунальных, социальных и персональных услуг	2,8	2,9	3,6	3,1	2,4	1,4	1,5	-	-
Предоставление услуг по ведению домашнего хозяйства	9,7	6,9	7,2	1,5	2,2	2,1	20,0	21,3	-
Не указавшие	9,2	13,4	16,4	10,0	9,3	11,3	9,9	17,2	5,5

Безработное население по последнему месту занятости и категориям

тысяч человек

	Всего			в том числе					
				служащие			рабочие		
	2004	2005	2006	2004	2005	2006	2004	2005	2006
Безработные - всего	658,8	640,7	625,4	113,6	120,2	117,8	386,4	380,8	350,3
из них были заняты в видах экономической деятельности:									
Сельское хозяйство, охота и лесное хозяйство	143,1	138,8	138,1	6,7	6,6	10,7	136,3	132,3	127,4
Рыболовство, рыбоводство	0,5	0,9	0,6	-	0,2	-	0,5	0,7	0,6
Промышленность	61,5	64,1	58,7	12,9	12,8	14,9	48,6	51,2	43,8
в том числе:									
горнодобывающая	6,7	10,0	9,4	1,0	1,6	5,0	5,7	8,4	4,3
обрабатывающая	46,5	43,1	38,3	10,5	8,5	7,2	35,9	34,6	31,1
производство и распределение электроэнергии, газа и воды	8,3	11,0	11,0	1,4	2,8	2,7	6,9	8,2	8,3
Строительство	48,5	46,5	37,6	5,7	5,0	7,9	42,7	41,6	29,6
Торговля; ремонт автомобилей, бытовых изделий и предметов личного пользования	80,7	89,6	80,5	15,2	24,1	16,8	65,4	65,5	63,7
Гостиницы и рестораны	11,7	12,9	15,9	1,6	3,7	1,8	10,2	9,2	14,1
Транспорт и связь	36,2	34,3	35,5	6,9	7,1	7,8	29,3	27,2	27,8
Финансовая деятельность	9,3	6,8	7,4	8,1	6,0	6,7	1,2	0,8	0,7
Операции с недвижимым имуществом, аренда и предоставление услуг									
потребителям	5,7	10,6	7,5	2,0	7,0	3,3	3,6	3,6	4,2
Государственное управление	15,3	16,2	16,1	11,6	11,2	12,6	3,7	5,0	3,6
Образование	38,2	33,5	30,7	27,1	22,4	20,8	11,1	11,1	9,9
Здравоохранение и предоставление социальных услуг	22,5	20,7	19,6	11,7	10,1	12,0	10,8	10,6	7,6
Предоставление коммунальных, социальных и персональных услуг	17,8	14,5	10,0	3,7	3,9	2,5	14,1	10,6	7,5
Предоставление услуг по ведению домашнего хозяйства	9,2	11,6	9,8	0,3	0,1	-	8,8	11,5	9,8
Не указавшие	158,8	139,7	157,3	-	-	-	-	-	-

Структура безработного населения по последнему месту занятости и категориям

в процентах

	Всего			в том числе					
				служащие			рабочие		
	2004	2005	2006	2004	2005	2006	2004	2005	2006
Безработные - всего	100	100	100	100	100	100	100	100	100
из них были заняты в видах экономической деятельности:									
Сельское хозяйство, охота и лесное хозяйство	21,7	21,7	22,1	5,9	5,5	9,1	35,3	34,7	36,4
Рыболовство, рыбоводство	0,1	0,1	0,1	-	0,2	-	0,1	0,2	0,2
Промышленность	9,3	10,0	9,4	11,4	10,7	12,7	12,6	13,5	12,5
в том числе:									
горнодобывающая	10,9	15,6	1,5	7,6	12,3	4,3	11,8	16,5	1,2
обрабатывающая	75,6	67,2	6,1	81,7	66,1	6,1	74,0	67,5	8,9
производство и распределение электроэнергии, газа и воды	13,4	17,1	1,8	10,7	21,6	2,3	14,2	16,0	2,4
Строительство	7,4	7,3	6,0	5,0	4,1	6,7	11,1	10,9	8,5
Торговля; ремонт автомобилей, бытовых изделий и предметов личного пользования	12,2	14,0	12,9	13,4	20,1	14,3	16,9	17,2	18,2
Гостиницы и рестораны	1,8	2,0	2,5	1,4	3,1	1,6	2,6	2,4	4,0
Транспорт и связь	5,5	5,4	5,7	6,0	5,9	6,6	7,6	7,1	7,9
Финансовая деятельность	1,4	1,1	1,2	7,2	5,0	5,7	0,3	0,2	0,2
Операции с недвижимым имуществом, аренда и предоставление услуг									
потребителям	0,9	1,7	1,2	1,8	5,9	2,8	0,9	0,9	1,2
Государственное управление	2,3	2,5	2,6	10,2	9,3	10,7	1,0	1,3	1,0
Образование	5,8	5,2	4,9	23,9	18,6	17,6	2,9	2,9	2,8
Здравоохранение и предоставление социальных услуг	3,4	3,2	3,1	10,3	8,4	10,2	2,8	2,8	2,2
Предоставление коммунальных, социальных и персональных услуг	2,7	2,3	1,6	3,3	3,2	2,1	3,6	2,8	2,2
Предоставление услуг по ведению домашнего хозяйства	1,4	1,8	1,6	0,3	0,1	-	2,3	3,0	2,8
Не указавшие	24,1	21,8	25,1	-	-	-	-	-	-

4.4. БЕЗРАБОТНОЕ НАСЕЛЕНИЕ, ЗАНЯТОЕ ПОИСКОМ РАБОТЫ

Безработное население, занятое поиском работы по статусу занятости

тысяч человек

	Всего			в том числе					
				мужчины			женщины		
	2004	2005	2006	2004	2005	2006	2004	2005	2006
Безработные - всего	658,8	640,7	625,4	281,1	270,6	262,5	377,7	370,1	362,9
из них заняты поиском работы в качестве:									
наемных работников	307,4	309,4	321,0	121,6	121,4	126,8	185,8	188,0	194,2
в том числе:									
в государственной организации	217,6	208,9	179,0	82,5	79,0	66,2	135,1	129,9	112,8
в негосударственной организации	68,9	74,9	111,0	30,1	30,3	50,4	38,8	44,6	60,6
у физических лиц	15,8	15,5	25,6	6,1	6,6	8,0	9,7	8,9	17,6
в крестьянском (фермерском) хозяйстве	5,2	10,2	5,4	2,9	5,5	2,2	2,3	4,6	3,1
самостоятельно занятых работников	4,3	4,3	5,0	2,4	1,9	2,2	1,9	2,4	2,8
любую работу	347,1	327,1	299,4	157,0	147,3	133,6	190,0	179,7	165,9

Структура безработного населения, занятого поиском работы по статусу занятости

в процентах

	Всего			в том числе					
				мужчины			женщины		
	2004	2005	2006	2004	2005	2006	2004	2005	2006
Безработные - всего	100	100	100	100	100	100	100	100	100
из них заняты поиском работы в качестве:									
наемных работников	46,7	48,3	51,3	43,3	44,9	48,3	49,2	50,8	53,5
в том числе:									
в государственной организации	70,8	67,5	55,8	67,9	65,1	52,2	72,7	69,1	58,1
в негосударственной организации	22,4	24,2	34,6	24,8	24,9	39,8	20,9	23,7	31,2
у физических лиц	5,1	5,0	8,0	5,0	5,4	6,3	5,2	4,8	9,1
в крестьянском (фермерском) хозяйстве	1,7	3,3	1,7	2,4	4,5	1,8	1,2	2,5	1,6
самостоятельно занятых работников	0,7	0,7	0,8	0,9	0,7	0,8	0,5	0,6	0,8
любую работу	52,7	51,0	47,9	55,9	54,4	50,9	50,3	48,6	45,7
Безработные - всего	100	100	100	42,7	42,2	42,0	57,3	57,8	58,0
из них заняты поиском работы в качестве:									
наемных работников	100	100	100	39,6	39,2	39,5	60,4	60,8	60,5
в том числе:									
в государственной организации	100	100	100	37,9	37,8	37,0	62,1	62,2	63,0
в негосударственной организации	100	100	100	43,7	40,4	45,4	56,3	59,6	54,6
у физических лиц	100	100	100	38,5	42,4	31,1	61,5	57,6	68,9
в крестьянском (фермерском) хозяйстве	100	100	100	55,9	54,3	41,7	44,1	45,7	58,3
самостоятельно занятых работников	100	100	100	56,1	44,7	43,4	43,9	55,3	56,6
любую работу	100	100	100	45,2	45,0	44,6	54,8	55,0	55,4

Безработное население, занятое поиском работы по режиму работы

тысяч человек

	Всего			в том числе					
				мужчины			женщины		
	2004	2005	2006	2004	2005	2006	2004	2005	2006
Безработные - всего	658,8	640,7	625,4	281,1	270,6	262,5	377,7	370,1	362,9
из них заняты поиском работы на срок:									
неопределенный с полной рабочей неделей (днем)	200,7	181,6	223,0	83,6	74,4	89,5	117,1	107,2	133,5
неопределенный с неполной рабочей неделей (днем)	26,0	26,6	29,2	8,6	10,9	9,0	17,5	15,7	20,2
определенный с полной рабочей неделей (днем)	89,5	103,4	95,7	34,4	39,2	36,9	55,0	64,2	58,8
определенный с неполной рабочей неделей (днем)	13,4	11,3	24,1	3,1	3,5	9,3	10,3	7,7	14,8
на любой срок	329,1	317,9	253,4	151,4	142,6	117,8	177,8	175,3	135,5

Структура безработного населения, занятого поиском работы по режиму работы

в процентах

	Всего			в том числе					
				мужчины			женщины		
	2004	2005	2006	2004	2005	2006	2004	2005	2006
Безработные - всего	100	100	100	100	100	100	100	100	100
из них заняты поиском работы на срок:									
неопределенный с полной рабочей неделей (днем)	30,5	28,3	35,7	29,7	27,5	34,1	31,0	29,0	36,8
неопределенный с неполной рабочей неделей (днем)	3,9	4,2	4,7	3,0	4,0	3,4	4,6	4,2	5,6
определенный с полной рабочей неделей (днем)	13,6	16,1	15,3	12,3	14,5	14,0	14,6	17,3	16,2
определенный с неполной рабочей неделей (днем)	2,0	1,8	3,8	1,1	1,3	3,5	2,7	2,1	4,1
на любой срок	50,0	49,6	40,5	53,9	52,7	44,9	47,1	47,4	37,4
Безработные - всего	100	100	100	42,7	42,2	42,0	57,3	57,8	58,0
из них заняты поиском работы на срок:									
неопределенный с полной рабочей неделей (днем)	100	100	100	41,6	41,0	40,1	58,4	59,0	59,9
неопределенный с неполной рабочей неделей (днем)	100	100	100	32,9	41,0	30,7	67,1	59,0	69,3
определенный с полной рабочей неделей (днем)	100	100	100	38,5	37,9	38,5	61,5	62,1	61,5
определенный с неполной рабочей неделей (днем)	100	100	100	23,0	31,4	38,6	77,0	68,6	61,4
на любой срок	100	100	100	46,0	44,8	46,5	54,0	55,2	53,5

Безработное население, занятое поиском работы по способам поиска*)

тысяч человек

	Всего			в том числе					
				мужчины			женщины		
	2004	2005	2006	2004	2005	2006	2004	2005	2006
Безработные - всего	658,8	640,7	625,4	281,1	270,6	262,5	377,7	370,1	362,9
из них обращались:									
в органы занятости непосредственно к работодателю	115,7	96,3	102,7	47,0	36,6	38,8	68,7	59,6	63,9
использовали личные связи	242,8	244,2	250,6	113,5	116,1	113,8	129,2	128,1	136,7
использовали услуги печати	535,6	544,7	504,0	225,9	233,7	219,5	309,7	311,0	284,4
из них пытались организовать собственное дело	346,0	349,2	311,4	146,2	141,4	129,6	199,8	207,8	181,8
из них пытались организовать собственное дело	34,4	26,9	30,2	17,3	14,4	14,4	17,2	12,5	15,8

*) Сумма значений по строкам больше итога, так как респонденты указывали все использованные способы поиска работы.

Структура безработного населения, занятого поиском работы по способам поиска

в процентах

	Всего			в том числе					
				мужчины			женщины		
	2004	2005	2006	2004	2005	2006	2004	2005	2006
Безработные - всего	100	100	100	100	100	100	100	100	100
из них обращались:									
в органы занятости непосредственно к работодателю	17,6	15,0	16,4	16,7	13,5	14,8	18,2	16,1	17,6
использовали личные связи	36,9	38,1	40,1	40,4	42,9	43,4	34,2	34,6	37,7
использовали услуги печати	81,3	85,0	80,6	80,4	86,4	83,6	82,0	84,0	78,4
из них пытались организовать собственное дело	52,5	54,5	49,8	52,0	52,2	49,4	52,9	56,1	50,1
из них пытались организовать собственное дело	5,2	4,2	4,8	6,1	5,3	5,5	4,5	3,4	4,4

продолжение

	Всего			в том числе					
				мужчины			женщины		
	2004	2005	2006	2004	2005	2006	2004	2005	2006
Безработные - всего	100	100	100	42,7	42,2	42,0	57,3	57,8	58,0
из них обращались:									
в органы занятости	100	100	100	40,6	38,1	37,8	59,4	61,9	62,2
непосредственно к работодателю	100	100	100	46,8	47,5	45,4	53,2	52,5	54,6
использовали личные связи	100	100	100	42,2	42,9	43,6	57,8	57,1	56,4
использовали услуги печати	100	100	100	42,3	40,5	41,6	57,7	59,5	58,4
из них									
пытались организовать собственное дело	100	100	100	50,1	53,5	47,6	49,9	46,5	52,4

Безработное население по способам поиска работы и возрастным группам

тысяч человек

	Всего			в том числе в возрасте, лет					
				15			16-24		
	2004	2005	2006	2004	2005	2006	2004	2005	2006
Безработные - всего	658,8	640,7	625,4	1,1	1,8	1,3	190,5	181,8	167,7
из них обращались:									
в органы занятости	115,7	96,3	102,7	-	0,2	0,6	28,0	19,5	24,1
непосредственно к работодателю	242,8	244,2	250,6	0,4	0,3	1,2	79,5	67,6	69,4
использовали личные связи	535,6	544,7	504,0	0,7	1,7	0,9	159,8	155,6	144,0
использовали услуги печати	346,0	349,2	311,4	0,6	1,2	0,2	99,8	99,4	85,2
из них									
пытались организовать собственное дело	34,4	26,9	30,2	-	-	0,1	7,3	3,5	5,2

продолжение

	в том числе в возрасте, лет					
	25-34			35-44		
	2004	2005	2006	2004	2005	2006
Безработные - всего	194,8	190,4	192,5	132,1	120,9	121,8
из них обращались:						
в органы занятости	32,4	29,4	26,6	26,2	22,3	21,6
непосредственно к работодателю	70,4	69,0	75,2	45,6	47,3	49,6
использовали личные связи	158,2	158,9	155,9	106,2	103,5	93,9
использовали услуги печати	93,6	101,1	95,1	74,8	65,2	60,3
из них						
пытались организовать собственное дело	11,0	9,2	11,6	7,7	7,4	7,4

продолжение

	в том числе в возрасте, лет					
	45-54			55-64		
	2004	2005	2006	2004	2005	2006
Безработные - всего	109,5	114,7	104,7	30,9	31,1	37,4
из них обращались:						
в органы занятости	20,8	20,3	21,8	8,3	4,6	8,0
непосредственно к работодателю	35,8	46,7	41,5	11,0	13,3	13,5
использовали личные связи	86,6	97,7	80,2	24,0	27,3	29,1
использовали услуги печати	61,1	65,8	53,8	16,1	16,4	16,8
из них						
пытались организовать собственное дело	7,0	6,1	5,0	1,3	0,8	1,1

Структура безработного населения по способам поиска работы и возрастным группам

в процентах

	Всего			в том числе в возрасте, лет					
				15			16-24		
	2004	2005	2006	2004	2005	2006	2004	2005	2006
Безработные - всего	100	100	100	100	100	100	100	100	100
из них обращались:									
в органы занятости	17,6	15,0	16,4	-	11,2	43,5	14,7	10,7	14,4
непосредственно к работодателю	36,9	38,1	40,1	34,0	16,4	94,9	41,7	37,2	41,4
использовали личные связи	81,3	85,0	80,6	68,3	93,9	73,2	83,9	85,6	85,9
использовали услуги печати	52,5	54,5	49,8	56,8	66,2	17,7	52,4	54,7	50,8
из них									
пытались организовать собственное дело	5,2	4,2	4,8	-	-	5,5	3,8	1,9	3,1
Безработные - всего	100	100	100	0,2	0,3	0,2	28,9	28,4	26,8
из них обращались:									
в органы занятости	100	100	100	-	0,2	0,5	24,2	20,3	23,5
непосредственно к работодателю	100	100	100	0,2	0,1	0,5	32,8	27,7	27,7
использовали личные связи	100	100	100	0,1	0,3	0,2	29,8	28,6	28,6
использовали услуги печати	100	100	100	0,2	0,3	0,1	28,8	28,5	27,4
из них									
пытались организовать собственное дело	100	100	100	-	-	0,2	21,3	12,9	17,1

продолжение

	в том числе в возрасте, лет					
	25-34			35-44		
	2004	2005	2006	2004	2005	2006
Безработные - всего	100	100	100	100	100	100
из них обращались:						
в органы занятости	16,6	15,5	13,8	19,8	18,4	17,7
непосредственно к работодателю	36,1	36,2	39,1	34,5	39,1	40,7
использовали личные связи	81,3	83,4	81,0	80,4	85,6	77,0
использовали услуги печати	48,1	53,1	49,4	56,7	54,0	49,5
из них						
пытались организовать собственное дело	5,7	4,8	6,0	5,9	6,1	6,0
Безработные - всего	29,6	29,7	30,8	20,0	18,9	19,5
из них обращались:						
в органы занятости	28,0	30,6	25,9	22,6	23,1	21,0
непосредственно к работодателю	29,0	28,2	30,0	18,8	19,4	19,8
использовали личные связи	29,5	29,2	30,9	19,8	19,0	18,6
использовали услуги печати	27,1	28,9	30,5	21,6	18,7	19,4
из них						
пытались организовать собственное дело	32,0	34,2	38,2	22,4	27,5	24,4

продолжение

	в том числе в возрасте, лет					
	45-54			55-64		
	2004	2005	2006	2004	2005	2006
Безработные - всего	100	100	100	100	100	100
из них обращались:						
в органы занятости	19,0	17,7	20,9	26,8	14,7	21,3
непосредственно к работодателю	32,7	40,7	39,7	35,8	42,9	36,1
использовали личные связи	79,1	85,2	76,6	77,8	87,6	77,7
использовали услуги печати	55,7	57,4	51,4	52,2	52,7	44,9

продолжение

	в том числе в возрасте, лет					
	45-54			55-64		
	2004	2005	2006	2004	2005	2006
из них пытались организовать собственное дело	6,4	5,3	4,8	4,3	2,5	2,9
Безработные - всего	16,6	17,9	16,7	4,7	4,9	6,0
из них обращались: в органы занятости непосредственно к работодателю	18,0	21,1	21,3	7,2	4,8	7,7
использовали личные связи	14,8	19,1	16,6	4,6	5,5	5,4
использовали услуги печати	16,2	17,9	15,9	4,5	5,0	5,8
из них пытались организовать собственное дело	17,6	18,8	17,3	4,7	4,7	5,4
	20,4	22,5	16,6	3,9	2,8	3,5

Безработное население по способам поиска работы и уровню образования

тысяч человек

	Всего			в том числе имеющее образование		
				высшее и незаконченное высшее		
	2004	2005	2006	2004	2005	2006
Безработные - всего	658,8	640,7	625,4	96,6	110,0	116,3
из них обращались: в органы занятости непосредственно к работодателю	115,7	96,3	102,7	16,3	11,4	15,0
использовали личные связи	242,8	244,2	250,6	29,2	39,4	44,2
использовали услуги печати	535,6	544,7	504,0	77,3	94,9	90,4
из них пытались организовать собственное дело	346,0	349,2	311,4	64,1	72,2	62,6
	34,4	26,9	30,2	6,1	7,5	9,4

продолжение

	из них имеющее образование					
	среднее профессиональное (специальное)			основное, среднее, общее, начальное		
	2004	2005	2006	2004	2005	2006
Безработные - всего	164,2	160,4	158,2	398,0	370,3	350,8
из них обращались: в органы занятости непосредственно к работодателю	30,6	28,9	29,4	68,9	56,0	58,3
использовали личные связи	51,4	62,3	59,5	162,1	142,5	146,9
использовали услуги печати	130,1	135,3	122,3	328,3	314,5	291,3
из них пытались организовать собственное дело	101,2	100,2	85,1	180,7	176,7	163,7
	9,2	8,2	12,6	19,1	11,2	8,2

Структура безработного населения по способам поиска работы и уровню образования

тысяч человек

	Всего			в том числе имеющее образование		
				высшее и незаконченное высшее		
	2004	2005	2006	2004	2005	2006
Безработные - всего	100	100	100	100	100	100
из них обращались: в органы занятости непосредственно к работодателю	17,6	15,0	16,4	16,8	10,4	12,9
	36,9	38,1	40,1	30,3	35,8	38,0

продолжение

	Всего			в том числе имеющее образование		
				высшее и незаконченное высшее		
	2004	2005	2006	2004	2005	2006
использовали личные связи	81,3	85,0	80,6	80,0	86,3	77,7
использовали услуги печати	52,5	54,5	49,8	66,4	65,7	53,8
из них						
пытались организовать						
собственное дело	5,2	4,2	4,8	6,3	6,8	8,1
Безработные - всего	100	100	100	14,7	17,2	18,6
из них обращались:						
в органы занятости	100	100	100	14,1	11,9	14,6
непосредственно к работодателю	100	100	100	12,0	16,1	17,6
использовали личные связи	100	100	100	14,4	17,4	17,9
использовали услуги печати	100	100	100	18,5	20,7	20,1
из них						
пытались организовать						
собственное дело	100	100	100	17,8	28,0	31,2

продолжение

	из них имеющее образование					
	среднее профессиональное (специальное)			основное, среднее, общее, начальное		
	2004	2005	2006	2004	2005	2006
Безработные - всего	100	100	100	100	100	100
из них обращались:						
в органы занятости	18,6	18,0	18,6	17,3	15,1	16,6
непосредственно к работодателю	31,3	38,9	37,6	40,7	38,5	41,9
использовали личные связи	79,2	84,3	77,3	82,5	84,9	83,0
использовали услуги печати	61,6	62,5	53,8	45,4	47,7	46,7
из них						
пытались организовать						
собственное дело	5,6	5,1	8,0	4,8	3,0	2,3
Безработные - всего	24,9	25,0	25,3	60,4	57,8	56,1
из них обращались:						
в органы занятости	26,5	30,0	28,6	59,5	58,1	56,8
непосредственно к работодателю	21,2	25,5	23,7	66,8	58,3	58,6
использовали личные связи	24,3	24,8	24,3	61,3	57,7	57,8
использовали услуги печати	29,2	28,7	27,3	52,2	50,6	52,6
из них						
пытались организовать						
собственное дело	26,8	30,3	41,6	55,4	41,7	27,2

4.5. ГОРОДСКОЕ БЕЗРАБОТНОЕ НАСЕЛЕНИЕ

Городское безработное население по возрастным группам

тысяч человек

	Всего			в том числе					
				мужчины			женщины		
	2004	2005	2006	2004	2005	2006	2004	2005	2006
Безработные - всего	416,7	402,7	390,8	166,4	162,4	154,6	250,4	240,3	236,2
в том числе в возрасте, лет:									
15	0,4	0,5	0,6	0,2	0,2	-	0,2	0,2	0,6
16-19	38,5	21,6	17,5	22,3	13,7	8,5	16,2	7,8	9,0
20-24	66,6	80,0	74,8	32,3	39,2	32,9	34,2	40,8	41,9
25-29	67,9	63,2	72,6	27,1	23,3	30,8	40,8	39,9	41,9
30-34	57,7	55,0	51,7	19,1	17,7	19,7	38,6	37,3	32,0
35-39	44,6	41,6	36,3	16,2	14,3	13,3	28,4	27,3	23,0
40-44	42,5	41,9	43,0	13,1	14,0	15,0	29,4	27,9	28,0
45-49	42,5	45,6	39,2	15,2	17,7	11,5	27,3	27,9	27,7
50-54	33,7	36,3	30,4	10,1	13,3	12,5	23,6	23,1	17,9
55-59	17,5	14,7	21,8	7,1	6,8	7,7	10,3	7,8	14,1
60-64	5,0	2,4	2,9	3,7	2,1	2,7	1,3	0,2	0,2

Структура городского безработного населения по возрастным группам

в процентах

	Всего			в том числе					
				мужчины			женщины		
	2004	2005	2006	2004	2005	2006	2004	2005	2006
Безработные - всего	100	100	100	100	100	100	100	100	100
в том числе в возрасте, лет:									
15	0,1	0,1	0,1	0,1	0,2	-	0,1	0,1	0,2
16-19	9,2	5,4	4,5	13,4	8,5	5,5	6,5	3,3	3,8
20-24	16,0	19,9	19,1	19,4	24,1	21,2	13,7	17,0	17,8
25-29	16,3	15,7	18,6	16,3	14,3	19,9	16,3	16,6	17,7
30-34	13,8	13,7	13,2	11,5	10,9	12,7	15,4	15,5	13,5
35-39	10,7	10,3	9,3	9,7	8,8	8,6	11,3	11,4	9,7
40-44	10,2	10,4	11,0	7,9	8,6	9,7	11,7	11,6	11,8
45-49	10,2	11,3	10,0	9,1	10,9	7,4	10,9	11,6	11,7
50-54	8,1	9,0	7,8	6,1	8,2	8,1	9,4	9,6	7,6
55-59	4,2	3,6	5,6	4,3	4,2	5,0	4,1	3,3	6,0
60-64	1,2	0,6	0,7	2,2	1,3	1,8	0,5	0,1	0,1
Безработные - всего	100	100	100	39,9	40,3	39,6	60,1	59,7	60,4
в том числе в возрасте, лет:									
15	100	100	100	44,5	54,3	-	55,5	45,7	100,0
16-19	100	100	100	57,9	63,7	48,8	42,1	36,3	51,2
20-24	100	100	100	48,6	49,0	43,9	51,4	51,0	56,1
25-29	100	100	100	39,9	36,8	42,4	60,1	63,2	57,6
30-34	100	100	100	33,1	32,1	38,1	66,9	67,9	61,9
35-39	100	100	100	36,4	34,4	36,6	63,6	65,6	63,4
40-44	100	100	100	30,8	33,3	34,9	69,2	66,7	65,1
45-49	100	100	100	35,7	38,9	29,3	64,3	61,1	70,7
50-54	100	100	100	30,0	36,5	41,2	70,0	63,5	58,8
55-59	100	100	100	40,9	46,6	35,4	59,1	53,4	64,6
60-64	100	100	100	73,9	90,3	93,4	26,1	9,7	6,6

Уровень городской безработицы по возрастным группам

в процентах

	Всего			в том числе					
				мужчины			женщины		
	2004	2005	2006	2004	2005	2006	2004	2005	2006
Безработные - всего	9,4	9,0	8,6	7,6	7,3	6,9	11,2	10,6	10,2
в том числе в возрасте, лет:									
15	8,2	5,4	8,1	5,3	5,0	-	15,0	6,0	12,7
16-19	26,3	17,5	13,8	27,5	20,6	11,8	24,8	13,9	16,4
20-24	14,4	15,6	14,3	13,4	14,6	12,1	15,5	16,8	16,7
25-29	10,7	10,1	11,3	8,3	7,4	9,5	13,2	12,8	13,1
30-34	8,4	7,8	7,4	5,6	5,1	5,8	11,0	10,4	9,0
35-39	8,0	7,7	6,5	5,9	5,2	4,8	9,9	10,1	8,3
40-44	6,7	6,7	7,3	4,5	4,7	5,5	8,7	8,5	8,8
45-49	7,9	7,9	6,4	6,0	6,5	4,0	9,7	9,0	8,3
50-54	7,9	8,3	6,7	5,0	6,4	5,7	10,6	9,9	7,6
55-59	8,3	6,4	8,3	6,9	6,3	6,2	9,6	6,5	10,1
60-64	6,7	3,8	5,5	8,1	5,0	7,7	4,6	1,2	1,1

Городское безработное население по уровню образования

тысяч человек

	Всего			в том числе					
				мужчины			женщины		
	2004	2005	2006	2004	2005	2006	2004	2005	2006
Безработные - всего	416,7	402,7	390,8	166,4	162,4	154,6	250,4	240,3	236,2
из них имеют образование:									
высшее	58,6	64,1	70,1	20,1	24,4	21,9	38,5	39,7	48,2
незаконченное высшее	22,3	26,4	28,1	11,3	9,4	13,5	11,0	17,0	14,6
среднее профессиональное (специальное)	124,6	124,8	114,1	41,4	41,5	41,2	83,3	83,3	72,9
начальное профессиональное	62,2	49,9	51,0	26,9	26,8	24,1	35,3	23,1	26,9

продолжение

	Всего			в том числе					
				мужчины			женщины		
	2004	2005	2006	2004	2005	2006	2004	2005	2006
среднее общее	125,1	118,9	111,1	54,4	50,4	46,7	70,7	68,5	64,4
основное общее	20,2	15,4	14,5	10,1	8,4	6,5	10,1	7,0	8,0
начальное общее	3,8	3,2	2,0	2,2	1,4	0,8	1,6	1,8	1,2

Структура городского безработного населения по уровню образования

в процентах

	Всего			в том числе					
				мужчины			женщины		
	2004	2005	2006	2004	2005	2006	2004	2005	2006
Безработные - всего	100	100	100	100	100	100	100	100	100
из них имеют образование:									
высшее	14,1	15,9	17,9	12,1	15,0	14,2	15,4	16,5	20,4
незаконченное высшее	5,4	6,6	7,2	6,8	5,8	8,7	4,4	7,1	6,2
среднее профессиональное (специальное)	29,9	31,0	29,2	24,9	25,5	26,6	33,3	34,7	30,9
начальное профессиональное	14,9	12,4	13,1	16,2	16,5	15,6	14,1	9,6	11,4
среднее общее	30,0	29,5	28,4	32,7	31,1	30,2	28,2	28,5	27,3
основное общее	4,9	3,8	3,7	6,1	5,2	4,2	4,0	2,9	3,4
начальное общее	0,9	0,8	0,5	1,3	0,9	0,5	0,6	0,7	0,5
Безработные - всего	100	100	100	39,9	40,3	39,6	60,1	59,7	60,4
из них имеют образование:									
высшее	100	100	100	34,3	38,1	31,3	65,7	61,9	68,7
незаконченное высшее	100	100	100	50,6	35,7	48,1	49,4	64,3	51,9
среднее профессиональное (специальное)	100	100	100	33,2	33,2	36,1	66,8	66,8	63,9
начальное профессиональное	100	100	100	43,3	53,7	47,2	56,7	46,3	52,8
среднее общее	100	100	100	43,5	42,4	42,0	56,5	57,6	58,0
основное общее	100	100	100	50,2	54,5	44,8	49,8	45,5	55,2
начальное общее	100	100	100	57,5	43,9	41,0	42,5	56,1	59,0

Городское безработное население по возрасту и уровню образования

тысяч человек

	Всего			из них имеющее образование					
				высшее			незаконченное высшее		
	2004	2005	2006	2004	2005	2006	2004	2005	2006
Безработные - всего	416,7	402,7	390,8	58,6	64,1	70,1	22,3	26,4	28,1
в том числе в возрасте, лет:									
15	0,4	0,5	0,6	-	-	-	-	-	-
16-19	38,5	21,6	17,5	-	-	-	5,7	0,6	1,2
20-24	66,6	80,0	74,8	10,2	14,3	13,1	5,4	12,1	15,2
25-29	67,9	63,2	72,6	12,1	13,0	19,0	4,8	5,4	4,7
30-34	57,7	55,0	51,7	5,8	7,1	10,0	2,2	4,9	3,0
35-39	44,6	41,6	36,3	6,3	6,8	4,2	1,7	1,3	0,8
40-44	42,5	41,9	43,0	6,7	6,1	6,8	1,3	0,8	1,4
45-49	42,5	45,6	39,2	6,8	6,7	6,7	0,7	0,6	1,0
50-54	33,7	36,3	30,4	6,1	6,7	4,4	0,3	0,7	0,3
55-59	17,5	14,7	21,8	3,6	2,5	4,6	0,3	0,0	0,3
60-64	5,0	2,4	2,9	1,0	1,0	1,3	-	-	-

продолжение

	из них имеющее образование								
	среднее профессиональное (специальное)			начальное профессиональное			среднее общее		
	2004	2005	2006	2004	2005	2006	2004	2005	2006
Безработные - всего	124,6	124,8	114,1	62,2	49,9	51,0	125,1	118,9	111,1
в том числе в возрасте, лет:									
15	-	-	-	-	0,1	0,2	-	0,1	-
16-19	4,6	3,0	0,6	5,0	2,7	2,5	15,7	10,3	9,0
20-24	16,9	15,8	13,1	8,6	9,6	8,4	21,3	25,7	22,1
25-29	15,6	15,2	16,5	9,0	7,5	8,6	23,9	19,4	21,5
30-34	20,4	19,6	14,3	11,1	7,1	6,9	15,9	15,6	16,3
35-39	15,5	15,6	16,0	7,6	5,4	5,1	12,9	12,1	9,2
40-44	15,2	17,3	16,8	8,6	5,4	6,9	9,7	10,7	9,5
45-49	16,4	19,7	17,0	4,9	5,5	4,8	11,9	12,0	9,1
50-54	12,1	13,2	11,5	4,4	4,0	4,1	9,8	9,2	8,9
55-59	7,0	4,9	7,3	1,9	2,3	3,2	3,2	3,5	5,2
60-64	0,9	0,6	0,8	1,0	0,3	0,3	0,7	0,2	0,2

продолжение

	из них имеющее образование					
	основное общее			начальное общее		
	2004	2005	2006	2004	2005	2006
Безработные - всего	20,2	15,4	14,5	3,8	3,2	2,0
в том числе в возрасте, лет:						
15	0,4	0,3	0,1	-	-	0,3
16-19	6,3	4,1	3,8	1,3	0,9	0,3
20-24	3,5	1,9	2,7	0,6	0,5	0,1
25-29	2,5	2,2	2,1	-	0,4	0,2
30-34	2,1	0,8	1,2	0,2	-	-
35-39	0,5	0,4	0,5	0,1	-	0,5
40-44	1,0	1,0	1,6	-	0,7	-
45-49	1,7	1,0	0,3	0,0	0,2	0,3
50-54	0,8	2,3	1,1	0,3	0,2	0,1
55-59	0,8	1,1	1,0	0,6	0,3	0,2
60-64	0,7	0,3	0,3	0,7	-	-

Структура городского безработного населения по возрасту и уровню образования

в процентах

	Всего			из них имеющее образование					
				высшее			незаконченное высшее		
	2004	2005	2006	2004	2005	2006	2004	2005	2006
Безработные - всего	100	100	100	100	100	100	100	100	100
в том числе в возрасте, лет:									
15	0,1	0,1	0,1	-	-	-	-	-	-
16-19	9,2	5,4	4,5	-	-	-	25,4	2,1	4,4
20-24	16,0	19,9	19,1	17,5	22,3	18,8	24,2	45,6	54,0
25-29	16,3	15,7	18,6	20,6	20,3	27,2	21,5	20,5	16,9
30-34	13,8	13,7	13,2	9,8	11,0	14,2	9,8	18,7	10,8
35-39	10,7	10,3	9,3	10,7	10,6	6,0	7,4	5,1	3,0
40-44	10,2	10,4	11,0	11,5	9,5	9,7	5,8	2,9	5,0
45-49	10,2	11,3	10,0	11,6	10,4	9,5	3,1	2,2	3,5
50-54	8,1	9,0	7,8	10,4	10,4	6,2	1,4	2,7	1,2
55-59	4,2	3,6	5,6	6,1	3,9	6,5	1,4	0,2	1,1
60-64	1,2	0,6	0,7	1,8	1,6	1,9	-	-	-
Безработные - всего	100	100	100	14,1	15,9	17,9	5,4	6,6	7,2
в том числе в возрасте, лет:									
15	100	100	100	-	-	-	-	-	-
16-19	100	100	100	-	-	-	14,7	2,6	7,1
20-24	100	100	100	15,4	17,9	17,6	8,1	15,1	20,3
25-29	100	100	100	17,8	20,6	26,2	7,1	8,6	6,5
30-34	100	100	100	10,0	12,8	19,3	3,8	9,0	5,9
35-39	100	100	100	14,1	16,2	11,5	3,7	3,2	2,3

продолжение

	Всего			из них имеющее образование					
				высшее			незаконченное высшее		
	2004	2005	2006	2004	2005	2006	2004	2005	2006
40-44	100	100	100	15,8	14,6	15,9	3,0	1,8	3,3
45-49	100	100	100	16,0	14,6	17,0	1,6	1,3	2,5
50-54	100	100	100	18,0	18,3	14,3	0,9	2,0	1,1
55-59	100	100	100	20,6	16,9	21,1	1,8	0,3	1,5
60-64	100	100	100	20,8	42,3	44,8	-	-	-

продолжение

	из них имеющее образование								
	среднее профессиональное (специальное)			начальное профессиональное			среднее общее		
	2004	2005	2006	2004	2005	2006	2004	2005	2006
Безработные - всего	100	100	100	100	100	100	100	100	100
в том числе в возрасте, лет:									
15	-	-	-	-	0,1	0,3	-	0,1	-
16-19	3,7	2,4	0,5	8,0	5,4	4,9	12,6	8,7	8,1
20-24	13,6	12,7	11,5	13,9	19,3	16,5	17,1	21,6	19,9
25-29	12,5	12,2	14,5	14,5	15,1	16,8	19,1	16,4	19,3
30-34	16,4	15,7	12,6	17,9	14,2	13,5	12,7	13,1	14,7
35-39	12,4	12,5	14,0	12,2	10,8	10,0	10,3	10,2	8,3
40-44	12,2	13,9	14,8	13,8	10,8	13,5	7,7	9,0	8,5
45-49	13,1	15,8	14,9	7,9	11,0	9,5	9,5	10,1	8,2
50-54	9,7	10,6	10,1	7,0	8,1	8,0	7,8	7,8	8,1
55-59	5,6	4,0	6,4	3,1	4,5	6,3	2,5	3,0	4,6
60-64	0,7	0,4	0,7	1,6	0,6	0,7	0,5	0,2	0,2
Безработные - всего	29,9	31,0	29,2	14,9	12,4	13,1	30,0	29,5	28,4
в том числе в возрасте, лет:									
15	-	-	-	-	11,3	27,0	-	22,2	-
16-19	11,9	13,7	3,6	13,0	12,6	14,4	40,8	47,9	51,7
20-24	25,4	19,8	17,5	13,0	12,1	11,3	32,1	32,1	29,6
25-29	23,0	24,0	22,8	13,3	11,9	11,8	35,2	30,8	29,6
30-34	35,3	35,5	27,7	19,3	12,9	13,4	27,6	28,4	31,5
35-39	34,8	37,5	44,1	17,0	13,0	14,0	29,0	29,0	25,3
40-44	35,8	41,4	39,2	20,3	12,8	16,0	22,8	25,6	22,0
45-49	38,5	43,1	43,5	11,6	12,1	12,3	28,1	26,2	23,2
50-54	35,8	36,3	37,9	13,0	11,1	13,4	29,0	25,4	29,4
55-59	40,3	33,7	33,5	11,1	15,5	14,9	18,1	23,9	23,7
60-64	18,7	23,6	26,4	19,7	13,1	11,7	13,7	9,4	7,8

продолжение

	из них имеющее образование					
	основное общее			начальное общее		
	2004	2005	2006	2004	2005	2006
Безработные - всего	100	100	100	100	100	100
в том числе в возрасте, лет:						
15	1,9	1,9	0,5	-	-	17,4
16-19	31,1	26,7	25,9	33,5	28,0	14,2
20-24	17,2	12,5	18,7	14,9	16,6	4,1
25-29	12,3	14,1	14,2	-	12,5	11,2
30-34	10,6	5,2	8,1	4,7	-	-
35-39	2,5	2,6	3,7	3,0	-	23,3
40-44	4,7	6,3	10,8	-	20,7	-
45-49	8,5	6,7	2,3	1,1	6,7	13,6
50-54	3,7	14,8	7,2	9,1	7,2	4,4
55-59	4,2	7,5	6,6	15,3	8,3	11,6
60-64	3,2	1,8	1,9	18,4	-	-
Безработные - всего	4,9	3,8	3,7	0,9	0,8	0,5
в том числе в возрасте, лет:						
15	100,0	66,5	12,5	-	-	60,5
16-19	16,3	19,1	21,5	3,3	4,1	1,6

продолжение

	из них имеющее образование					
	основное общее			начальное общее		
	2004	2005	2006	2004	2005	2006
20-24	5,2	2,4	3,6	0,8	0,7	0,1
25-29	3,7	3,4	2,8	-	0,6	0,3
30-34	3,7	1,4	2,3	0,3	-	-
35-39	1,1	1,0	1,5	0,3	-	1,3
40-44	2,2	2,3	3,7	-	1,6	-
45-49	4,0	2,3	0,9	0,1	0,5	0,7
50-54	2,2	6,3	3,5	1,0	0,6	0,3
55-59	4,8	7,8	4,4	3,3	1,8	1,1
60-64	13,2	11,6	9,3	13,9	-	-

Городское безработное население по продолжительности незанятости*)

тысяч человек

	Всего			в том числе					
				мужчины			женщины		
	2004	2005	2006	2004	2005	2006	2004	2005	2006
Безработные - всего	403,8	390,8	368,7	158,9	155,5	143,2	244,9	235,3	225,4
из них не были заняты:									
менее 1 месяца	10,0	9,0	9,2	4,7	4,8	4,5	5,3	4,2	4,7
до 3 месяцев	37,5	37,8	47,9	17,6	19,9	21,9	19,9	17,9	26,0
от 3 до 6 месяцев	45,5	55,6	50,2	20,6	24,9	25,1	24,9	30,7	25,1
от 6 до 12 месяцев	51,7	60,0	60,1	21,9	29,3	23,3	29,8	30,7	36,9
год и более	174,5	159,5	133,9	56,7	48,3	40,3	117,7	111,2	93,6
из них никогда не работали	84,6	69,0	67,4	37,4	28,2	28,2	47,2	40,7	39,2

*) Без учета пенсионеров, учащихся дневной формы обучения, инвалидов, классифицируемых в качестве «безработных».

Структура городского безработного населения по продолжительности незанятости

в процентах

	Всего			в том числе					
				мужчины			женщины		
	2004	2005	2006	2004	2005	2006	2004	2005	2006
Безработные - всего	100	100	100	100	100	100	100	100	100
из них не были заняты:									
менее 1 месяца	2,5	2,3	2,5	3,0	3,1	3,1	2,2	1,8	2,1
до 3 месяцев	9,3	9,7	13,0	11,1	12,8	15,3	8,1	7,6	11,5
от 3 до 6 месяцев	11,3	14,2	13,6	13,0	16,0	17,5	10,2	13,0	11,1
от 6 до 12 месяцев	12,8	15,4	16,3	13,8	18,9	16,3	12,2	13,0	16,4
год и более	43,2	40,8	36,3	35,7	31,0	28,1	48,1	47,3	41,5
из них никогда не работали	21,0	17,6	18,3	23,5	18,2	19,7	19,3	17,3	17,4
Безработные - всего	100	100	100	39,4	39,8	38,9	60,6	60,2	61,1
из них не были заняты:									
менее 1 месяца	100	100	100	47,0	53,8	48,7	53,0	46,2	51,3
до 3 месяцев	100	100	100	47,0	52,8	45,8	53,0	47,2	54,2
от 3 до 6 месяцев	100	100	100	45,3	44,8	50,0	54,7	55,2	50,0
от 6 до 12 месяцев	100	100	100	42,3	48,9	38,7	57,7	51,1	61,3
год и более	100	100	100	32,5	30,3	30,1	67,5	69,7	69,9
из них никогда не работали	100	100	100	44,2	40,9	41,9	55,8	59,1	58,1

Городское безработное население по причинам незанятости

тысяч человек

	Всего			в том числе					
				мужчины			женщины		
	2004	2005	2006	2004	2005	2006	2004	2005	2006
Безработные - всего	416,7	402,7	390,8	166,4	162,4	154,6	250,4	240,3	236,2
из них по причинам:									
увольнения в связи с ликвидацией предприятия	33,2	18,4	12,5	9,6	7,9	4,8	23,6	10,5	7,7
увольнения в связи с сокращением штатов	57,1	52,9	44,8	22,7	21,7	20,5	34,5	31,2	24,4
увольнения по собственному желанию	58,8	70,9	72,0	24,1	28,9	29,1	34,7	42,0	42,9
увольнения в связи с окончанием договора	26,0	25,6	16,9	13,2	11,9	7,9	12,8	13,6	9,0
завершения предпринимательской деятельности	3,8	3,3	4,3	2,0	2,1	1,9	1,8	1,1	2,5
ведения домашнего хозяйства	29,3	36,7	51,6	2,1	3,0	3,2	27,2	33,7	48,4
отсутствия работы после окончания учебного заведения	67,2	51,6	40,6	29,6	21,6	18,9	37,6	30,1	21,6
отсутствия любой работы	125,2	126,6	122,4	55,2	57,4	55,5	70,0	69,3	66,9
иная причина	16,1	16,9	25,7	7,9	8,0	13,0	8,2	8,9	12,8

Структура городского безработного населения по причинам незанятости

в процентах

	Всего			в том числе					
				мужчины			женщины		
	2004	2005	2006	2004	2005	2006	2004	2005	2006
Безработные - всего	100	100	100	100	100	100	100	100	100
из них по причинам:									
увольнения в связи с ликвидацией предприятия	8,0	4,6	3,2	5,8	4,9	3,1	9,4	4,4	3,3
увольнение в связи с сокращением штатов	13,7	13,1	11,5	13,6	13,3	13,2	13,8	13,0	10,3
увольнения по собственному желанию	14,1	17,6	18,4	14,5	17,8	18,8	13,8	17,5	18,2
увольнения в связи с окончанием договора	6,2	6,3	4,3	7,9	7,4	5,1	5,1	5,7	3,8
завершение предпринимательской деятельности	0,9	0,8	1,1	1,2	1,3	1,2	0,7	0,5	1,0
ведение домашнего хозяйства	7,0	9,1	13,2	1,3	1,8	2,1	10,9	14,0	20,5
отсутствие работы после окончания учебного заведения	16,1	12,8	10,4	17,8	13,3	12,3	15,0	12,5	9,2
отсутствие любой работы	30,0	31,5	31,3	33,2	35,3	35,9	27,9	28,8	28,3
иная причина	3,9	4,2	6,6	4,7	4,9	8,4	3,3	3,7	5,4
Безработные - всего	100	100	100	39,9	40,3	39,6	60,1	59,7	60,4
из них по причинам:									
увольнения в связи с ликвидацией предприятия	100	100	100	29,0	42,9	38,2	71,0	57,1	61,8
увольнение в связи с сокращением штатов	100	100	100	39,7	40,9	45,6	60,3	59,1	54,4
увольнения по собственному желанию	100	100	100	41,0	40,7	40,4	59,0	59,3	59,6
увольнения в связи с окончанием договора	100	100	100	50,7	46,8	46,7	49,3	53,2	53,3
завершение предпринимательской деятельности	100	100	100	51,9	65,1	42,9	48,1	34,9	57,1
ведение домашнего хозяйства	100	100	100	7,2	8,2	6,2	92,8	91,8	93,8
отсутствие работы после окончания учебного заведения	100	100	100	44,0	41,8	46,7	56,0	58,2	53,3
отсутствие любой работы	100	100	100	44,1	45,3	45,3	55,9	54,7	54,7
иная причина	100	100	100	49,1	47,4	50,4	50,9	52,6	49,6

Городское безработное население по причинам незанятости и возрастным группам

тысяч человек

	Всего			в том числе в возрасте, лет					
				15			16-24		
	2004	2005	2006	2004	2005	2006	2004	2005	2006
Безработные - всего	416,7	402,7	390,8	0,4	0,5	0,6	105,0	101,5	92,3
из них по причинам:									
увольнения в связи									
с ликвидацией предприятия	33,2	18,4	12,5	-	-	-	1,7	0,5	0,5
увольнение в связи									
с сокращением штатов	57,1	52,9	44,8	-	-	-	3,9	7,2	4,4
увольнения по собственному									
желанию	58,8	70,9	72,0	-	0,1	-	6,8	6,8	8,2
увольнения в связи									
с окончанием договора	26,0	25,6	16,9	-	-	-	3,2	3,7	3,2
завершение предприни-									
мательской деятельности	3,8	3,3	4,3	-	-	-	0,1	0,1	0,2
ведение домашнего хозяйства	29,3	36,7	51,6	-	-	-	2,9	3,6	7,2
отсутствие работы после									
окончания учебного заведения	67,2	51,6	40,6	0,3	-	-	51,2	37,8	27,4
отсутствие любой работы	125,2	126,6	122,4	-	0,1	0,3	27,1	33,9	26,0
иная причина	16,1	16,9	25,7	0,1	0,3	0,2	8,1	7,9	15,1

продолжение

	в том числе в возрасте, лет					
	25-34			35-44		
	2004	2005	2006	2004	2005	2006
Безработные - всего	125,6	118,2	124,3	87,1	83,5	79,3
из них по причинам:						
увольнения в связи						
с ликвидацией предприятия	5,2	4,6	1,4	9,7	4,0	3,8
увольнение в связи						
с сокращением штатов	16,5	11,4	10,9	14,6	15,2	12,6
увольнения по собственному						
желанию	17,8	24,4	26,4	20,0	21,4	15,7
увольнения в связи						
с окончанием договора	10,5	7,8	4,5	6,5	6,8	3,7
завершение предприни-						
мательской деятельности	1,0	0,5	1,0	1,1	1,3	0,8
ведение домашнего хозяйства	14,7	13,8	21,7	6,9	9,7	14,7
отсутствие работы после						
окончания учебного заведения	13,6	12,9	11,7	1,8	0,8	1,2
отсутствие любой работы	44,3	40,1	43,9	25,5	22,9	23,4
иная причина	2,0	2,7	2,8	1,0	1,4	3,3

продолжение

	в том числе в возрасте, лет					
	45-54			55-64		
	2004	2005	2006	2004	2005	2006
Безработные - всего	76,2	81,9	69,6	22,4	17,0	24,7
из них по причинам:						
увольнения в связи						
с ликвидацией предприятия	12,3	7,9	5,2	4,2	1,4	1,7
увольнение в связи						
с сокращением штатов	16,4	13,1	13,0	5,8	5,9	3,8
увольнения по собственному						
желанию	11,4	15,9	15,6	2,9	2,2	6,1
увольнения в связи						
с окончанием договора	4,6	6,9	3,4	1,2	0,4	2,1
завершение предприни-						
мательской деятельности	0,7	0,9	0,8	0,8	0,4	1,5
ведение домашнего хозяйства	4,0	8,2	6,6	0,8	1,4	1,4
отсутствие работы после						
окончания учебного заведения	0,2	0,1	0,2	-	-	0,0
отсутствие любой работы	23,8	25,5	22,9	4,5	4,2	5,8
иная причина	2,7	3,4	2,0	2,3	1,1	2,2

**Структура городского безработного населения по причинам незанятости
и возрастным группам**

в процентах

	Всего			в том числе в возрасте, лет					
				15			16-24		
	2004	2005	2006	2004	2005	2006	2004	2005	2006
Безработные - всего	100	100	100	100	100	100	100	100	100
из них по причинам:									
увольнения в связи с ликвидацией предприятия	8,0	4,6	3,2	-	-	-	1,6	0,5	0,5
увольнение в связи с сокращением штатов	13,7	13,1	11,5	-	-	-	3,7	7,1	4,8
увольнения по собственному желанию	14,1	17,6	18,4	-	11,3	-	6,4	6,7	8,9
увольнения в связи с окончанием договора	6,2	6,3	4,3	-	-	-	3,0	3,7	3,5
завершение предпринимательской деятельности	0,9	0,8	1,1	-	-	-	0,1	0,1	0,3
ведение домашнего хозяйства	7,0	9,1	13,2	-	-	-	2,8	3,5	7,8
отсутствие работы после окончания учебного заведения	16,1	12,8	10,4	83,2	-	-	48,8	37,2	29,7
отсутствие любой работы	30,0	31,5	31,3	-	22,2	60,5	25,8	33,4	28,2
иная причина	3,9	4,2	6,6	16,8	66,5	39,5	7,7	7,8	16,4
Безработные - всего	100	100	100	0,1	0,1	0,1	25,2	25,2	23,6
из них по причинам:									
увольнения в связи с ликвидацией предприятия	100	100	100	-	-	-	5,1	2,5	3,7
увольнение в связи с сокращением штатов	100	100	100	-	-	-	6,8	13,6	9,9
увольнения по собственному желанию	100	100	100	-	0,1	-	11,5	9,7	11,4
увольнения в связи с окончанием договора	100	100	100	-	-	-	12,3	14,6	19,1
завершение предпринимательской деятельности	100	100	100	-	-	-	3,6	3,7	5,3
ведение домашнего хозяйства	100	100	100	-	-	-	10,0	9,7	13,9
отсутствие работы после окончания учебного заведения	100	100	100	0,5	-	-	76,2	73,2	67,5
отсутствие любой работы	100	100	100	-	0,1	0,3	21,7	26,7	21,3
иная причина	100	100	100	0,4	1,8	0,9	50,2	47,1	58,7

продолжение

	в том числе в возрасте, лет					
	25-34			35-44		
	2004	2005	2006	2004	2005	2006
Безработные - всего	100	100	100	100	100	100
из них по причинам:						
увольнения в связи с ликвидацией предприятия	4,2	3,9	1,1	11,2	4,8	4,7
увольнение в связи с сокращением штатов	13,1	9,6	8,8	16,7	18,2	15,9
увольнения по собственному желанию	14,2	20,7	21,2	22,9	25,7	19,8
увольнения в связи с окончанием договора	8,4	6,6	3,6	7,4	8,1	4,7
завершение предпринимательской деятельности	0,8	0,4	0,8	1,3	1,6	1,1
ведение домашнего хозяйства	11,7	11,7	17,5	7,9	11,7	18,6
отсутствие работы после окончания учебного заведения	10,9	10,9	9,4	2,1	1,0	1,6
отсутствие любой работы	35,2	33,9	35,3	29,3	27,4	29,6
иная причина	1,6	2,3	2,3	1,1	1,6	4,1
Безработные - всего	30,1	29,4	31,8	20,9	20,7	20,3
из них по причинам:						
увольнения в связи с ликвидацией предприятия	15,8	25,1	11,0	29,2	21,9	30,2

продолжение

	в том числе в возрасте, лет					
	25-34			35-44		
	2004	2005	2006	2004	2005	2006
увольнение в связи с сокращением штатов	28,9	21,6	24,4	25,5	28,8	28,1
увольнения по собственному желанию	30,3	34,5	36,7	34,0	30,3	21,9
увольнения в связи с окончанием договора	40,5	30,6	26,6	24,8	26,4	21,8
завершение предпринимательской деятельности	26,5	14,0	22,8	30,3	39,8	19,2
ведение домашнего хозяйства	50,1	37,6	42,1	23,5	26,6	28,6
отсутствие работы после окончания учебного заведения	20,3	25,0	28,8	2,7	1,6	3,1
отсутствие любой работы	35,3	31,7	35,8	20,4	18,1	19,2
иная причина	12,2	16,3	11,0	6,2	8,1	12,8

продолжение

	в том числе в возрасте, лет					
	45-54			55-64		
	2004	2005	2006	2004	2005	2006
Безработные - всего	100	100	100	100	100	100
из них по причинам:						
увольнения в связи с ликвидацией предприятия	16,2	9,6	7,5	18,9	8,5	6,7
увольнение в связи с сокращением штатов	21,5	16,0	18,7	25,9	34,8	15,5
увольнения по собственному желанию	15,0	19,4	22,4	12,7	12,9	24,5
увольнения в связи с окончанием договора	6,1	8,4	4,8	5,4	2,1	8,7
завершение предпринимательской деятельности	1,0	1,1	1,1	3,4	2,6	6,1
ведение домашнего хозяйства	5,2	10,0	9,4	3,6	7,9	5,5
отсутствие работы после окончания учебного заведения	0,3	0,1	0,3	-	-	0,2
отсутствие любой работы	31,3	31,2	32,9	19,8	24,6	23,6
иная причина	3,5	4,1	2,9	10,3	6,6	9,1
Безработные - всего	18,3	20,3	17,8	5,4	4,2	6,3
из них по причинам:						
увольнения в связи с ликвидацией предприятия	37,1	42,7	41,7	12,7	7,9	13,3
увольнение в связи с сокращением штатов	28,7	24,8	29,1	10,2	11,2	8,6
увольнения по собственному желанию	19,4	22,5	21,6	4,9	3,1	8,4
увольнения в связи с окончанием договора	17,8	26,9	19,9	4,6	1,4	12,7
завершение предпринимательской деятельности	19,5	28,8	17,7	20,1	13,7	35,0
ведение домашнего хозяйства	13,6	22,4	12,7	2,7	3,7	2,6
отсутствие работы после окончания учебного заведения	0,3	0,2	0,5	-	-	0,1
отсутствие любой работы	19,0	20,2	18,7	3,6	3,3	4,8
иная причина	16,5	20,1	7,9	14,4	6,6	8,7

Городское безработное население по причинам и продолжительности незанятости^{*)}

тысяч человек

	Всего			в том числе оставили последнее место работы					
				менее 1 месяца			до 3 месяцев		
	2004	2005	2006	2004	2005	2006	2004	2005	2006
Безработные - всего	403,8	390,8	368,7	10,0	9,0	9,2	37,5	37,8	47,9
из них по причинам:									
увольнения в связи с ликвидацией предприятия	33,2	18,4	12,5	0,3	0,3	0,8	1,0	0,6	2,1
увольнение в связи с сокращением штатов	57,1	52,9	44,8	1,2	1,0	1,0	5,1	3,8	4,8
увольнения по собственному желанию	58,8	70,9	72,0	3,5	3,3	3,3	8,5	10,5	15,0
увольнения в связи с окончанием договора	26,0	25,6	16,9	2,1	1,2	0,9	6,9	7,0	6,2
завершение предпринимательской деятельности	3,8	3,3	4,3	0,1	0,3	0,3	1,5	0,5	2,3
ведение домашнего хозяйства	29,3	36,7	51,6	0,5	0,2	0,3	1,7	1,7	2,1
отсутствие работы после окончания учебного заведения	67,2	51,6	40,6	-	-	-	-	-	-
отсутствие любой работы	125,2	126,6	122,4	2,3	2,7	2,6	12,8	13,2	14,4
иная причина	3,1	4,9	3,6	-	-	0,0	0,1	0,4	0,9

продолжение

	в том числе оставили последнее место работы					
	от 3 до 6 месяцев			от 6 до 12 месяцев		
	2004	2005	2006	2004	2005	2006
Безработные - всего	45,5	55,6	50,2	51,7	60,0	60,1
из них по причинам:						
увольнения в связи с ликвидацией предприятия	2,0	1,7	1,1	5,5	2,7	2,1
увольнение в связи с сокращением штатов	6,2	4,0	6,0	9,7	14,6	14,3
увольнения по собственному желанию	8,1	13,9	14,0	11,0	12,7	15,4
увольнения в связи с окончанием договора	5,5	6,8	3,5	4,2	4,6	2,5
завершение предпринимательской деятельности	0,5	0,7	0,7	0,6	0,8	0,4
ведение домашнего хозяйства	2,4	4,8	5,0	5,5	5,3	7,7
отсутствие работы после окончания учебного заведения	-	-	-	-	-	-
отсутствие любой работы	20,7	23,6	19,3	15,0	18,6	17,1
иная причина	0,2	0,1	0,6	0,3	0,8	0,8

продолжение

	в том числе оставили последнее место работы					
	год и более			никогда не работали		
	2004	2005	2006	2004	2005	2006
Безработные - всего	174,5	159,5	133,9	84,6	69,0	67,4
из них по причинам:						
увольнения в связи с ликвидацией предприятия	24,5	13,0	6,3	-	-	-
увольнение в связи с сокращением штатов	35,0	29,6	18,7	-	-	-
увольнения по собственному желанию	27,6	30,4	24,3	-	-	-
увольнения в связи с окончанием договора	7,4	6,0	3,9	-	-	-
завершение предпринимательской деятельности	1,1	0,9	0,7	-	-	-
ведение домашнего хозяйства	18,0	20,8	28,6	1,4	4,0	7,8
отсутствие работы после окончания учебного заведения	-	-	-	67,2	51,6	40,6
отсутствие любой работы	58,7	55,7	50,1	15,6	12,9	19,0
иная причина	2,2	3,2	1,3	0,4	0,5	-

^{*)} Без учета пенсионеров, учащихся дневной формы обучения, инвалидов, классифицируемых в качестве «безработных».

**Структура городского безработного населения по причинам
и продолжительности незанятости**

в процентах

	Всего			в том числе оставили последнее место работы					
				менее 1 месяца			до 3 месяцев		
	2004	2005	2006	2004	2005	2006	2004	2005	2006
Безработные - всего	100	100	100	100	100	100	100	100	100
из них по причинам:									
увольнения в связи с ликвидацией предприятия	8,2	4,7	3,4	2,6	3,2	8,7	2,6	1,7	4,5
увольнение в связи с сокращением штатов	14,1	13,5	12,2	11,8	10,7	11,3	13,6	10,0	10,1
увольнения по собственному желанию	14,6	18,1	19,5	35,5	37,1	35,9	22,7	27,8	31,4
увольнения в связи с окончанием договора	6,4	6,5	4,6	21,0	13,0	9,6	18,4	18,6	12,9
завершение предпринимательской деятельности	0,9	0,8	1,2	1,0	3,7	2,8	3,9	1,4	4,8
ведение домашнего хозяйства	7,3	9,4	14,0	4,9	2,4	3,2	4,4	4,5	4,5
отсутствие работы после окончания учебного заведения	16,6	13,2	11,0	-	-	-	-	-	-
отсутствие любой работы	31,0	32,4	33,2	23,3	30,0	28,1	34,2	34,9	30,0
иная причина	0,8	1,3	1,0	-	-	0,4	0,2	1,1	1,9
Безработные - всего	100	100	100	2,5	2,3	2,5	9,3	9,7	13,0
из них по причинам:									
увольнения в связи с ликвидацией предприятия	100	100	100	0,8	1,6	6,4	2,9	3,5	17,2
увольнение в связи с сокращением штатов	100	100	100	2,1	1,8	2,3	9,0	7,1	10,8
увольнения по собственному желанию	100	100	100	6,0	4,7	4,6	14,5	14,8	20,9
увольнения в связи с окончанием договора	100	100	100	8,1	4,6	5,2	26,5	27,5	36,4
завершение предпринимательской деятельности	100	100	100	2,6	10,1	6,0	38,9	16,0	52,9
ведение домашнего хозяйства	100	100	100	1,7	0,6	0,6	5,7	4,7	4,1
отсутствие работы после окончания учебного заведения	100	100	100	-	-	-	-	-	-
отсутствие любой работы	100	100	100	1,9	2,1	2,1	10,2	10,4	11,7
иная причина	100	100	100	-	-	1,1	2,3	8,5	25,2

продолжение

	в том числе оставили последнее место работы					
	от 3 до 6 месяцев			от 6 до 12 месяцев		
	2004	2005	2006	2004	2005	2006
Безработные - всего	100	100	100	100	100	100
из них по причинам:						
увольнения в связи с ликвидацией предприятия	4,4	3,1	2,2	10,6	4,5	3,5
увольнение в связи с сокращением штатов	13,6	7,1	11,9	18,7	24,3	23,7
увольнения по собственному желанию	17,8	25,1	27,9	21,3	21,1	25,6
увольнения в связи с окончанием договора	12,1	12,3	6,9	8,0	7,6	4,2
завершение предпринимательской деятельности	1,2	1,3	1,5	1,1	1,3	0,6
ведение домашнего хозяйства	5,2	8,6	10,0	10,6	8,8	12,7
отсутствие работы после окончания учебного заведения	-	-	-	-	-	-
отсутствие любой работы	45,4	42,4	38,5	29,0	31,0	28,4
иная причина	0,3	0,1	1,2	0,6	1,3	1,3
Безработные - всего	11,3	14,2	13,6	12,8	15,4	16,3
из них по причинам:						
увольнения в связи с ликвидацией предприятия	6,1	9,5	8,8	16,5	14,7	16,8

продолжение

	в том числе оставили последнее место работы					
	от 3 до 6 месяцев			от 6 до 12 месяцев		
	2004	2005	2006	2004	2005	2006
увольнение в связи с сокращением штатов	10,8	7,5	13,3	16,9	27,6	31,8
увольнения по собственному желанию	13,8	19,7	19,4	18,8	17,9	21,4
увольнения в связи с окончанием договора	21,2	26,7	20,5	16,0	17,9	14,8
завершение предпринимательской деятельности	13,9	21,4	17,1	15,3	24,4	8,6
ведение домашнего хозяйства	8,0	13,0	9,7	18,7	14,4	14,9
отсутствие работы после окончания учебного заведения	-	-	-	-	-	-
отсутствие любой работы	16,5	18,6	15,8	12,0	14,7	13,9
иная причина	4,8	1,4	16,3	9,9	16,3	22,4

продолжение

	в том числе оставили последнее место работы					
	год и более			никогда не работали		
	2004	2005	2006	2004	2005	2006
Безработные - всего	100	100	100	100	100	100
из них по причинам:						
увольнения в связи с ликвидацией предприятия	14,0	8,2	4,7	-	-	-
увольнение в связи с сокращением штатов	20,1	18,6	14,0	-	-	-
увольнения по собственному желанию	15,8	19,1	18,2	-	-	-
увольнения в связи с окончанием договора	4,2	3,8	2,9	-	-	-
завершение предпринимательской деятельности	0,6	0,6	0,5	-	-	-
ведение домашнего хозяйства	10,3	13,0	21,4	1,6	5,8	11,6
отсутствие работы после окончания учебного заведения	-	-	-	79,5	74,8	60,2
отсутствие любой работы	33,6	34,9	37,4	18,5	18,7	28,2
иная причина	1,3	2,0	0,9	0,5	0,7	-
Безработные - всего	43,2	40,8	36,3	21,0	17,6	18,3
из них по причинам:						
увольнения в связи с ликвидацией предприятия	73,8	70,8	50,8	-	-	-
увольнение в связи с сокращением штатов	61,2	55,9	41,7	-	-	-
увольнения по собственному желанию	46,9	42,9	33,8	-	-	-
увольнения в связи с окончанием договора	28,3	23,3	23,1	-	-	-
завершение предпринимательской деятельности	29,3	28,1	15,4	-	-	-
ведение домашнего хозяйства	61,3	56,6	55,6	4,6	10,8	15,1
отсутствие работы после окончания учебного заведения	-	-	-	100,0	100,0	100,0
отсутствие любой работы	46,9	44,0	40,9	12,5	10,2	15,5
иная причина	70,2	64,3	35,0	12,7	9,5	-

Городское безработное население, занятое поиском работы по статусу занятости

тысяч человек

	Всего			в том числе					
				мужчины			женщины		
	2004	2005	2006	2004	2005	2006	2004	2005	2006
Безработные - всего	416,7	402,7	390,8	166,4	162,4	154,6	250,4	240,3	236,2
из них заняты поиском работы в качестве:									
наемных работников	216,8	213,5	224,7	81,8	83,2	88,6	135,0	130,3	136,1
в том числе:									
в государственной организации	149,2	143,5	117,9	54,6	53,0	43,5	94,6	90,5	74,5
в негосударственной организации	54,3	58,2	88,4	22,3	24,1	39,9	32,0	34,2	48,5
у физических лиц	12,4	10,4	17,3	4,5	5,0	4,7	7,9	5,4	12,6
в крестьянском (фермерском) хозяйстве	0,9	1,4	0,9	0,3	1,1	0,5	0,6	0,4	0,4
самостоятельно занятых работников	2,2	2,9	3,4	1,1	1,2	1,3	1,2	1,7	2,1
любую работу	197,7	186,2	162,7	83,5	78,0	64,7	114,2	108,3	98,0

Структура городского безработного населения, занятого поиском работы по статусу занятости

в процентах

	Всего			в том числе					
				мужчины			женщины		
	2004	2005	2006	2004	2005	2006	2004	2005	2006
Безработные - всего	100	100	100	100	100	100	100	100	100
из них заняты поиском работы в качестве:									
наемных работников	52,0	53,0	57,5	49,2	51,2	57,3	53,9	54,2	57,6
в том числе:									
в государственной организации	68,8	67,2	52,5	66,8	63,7	49,1	70,0	69,4	54,7
в негосударственной организации	25,1	27,3	39,4	27,3	28,9	45,1	23,7	26,2	35,7
у физических лиц	5,7	4,9	7,7	5,6	6,0	5,3	5,8	4,1	9,3
в крестьянском (фермерском) хозяйстве	0,4	0,7	0,4	0,4	1,3	0,6	0,4	0,3	0,3
самостоятельно занятых работников	0,5	0,7	0,9	0,6	0,8	0,9	0,5	0,7	0,9
любую работу	47,4	46,3	41,6	50,2	48,0	41,9	45,6	45,1	41,5
Безработные - всего	100	100	100	39,9	40,3	39,6	60,1	59,7	60,4
из них заняты поиском работы в качестве:									
наемных работников	100	100	100	37,7	39,0	39,4	62,3	61,0	60,6
в том числе:									
в государственной организации	100	100	100	36,6	37,0	36,8	63,4	63,0	63,2
в негосударственной организации	100	100	100	41,1	41,3	45,1	58,9	58,7	54,9
у физических лиц	100	100	100	36,6	48,3	27,1	63,4	51,7	72,9
в крестьянском (фермерском) хозяйстве	100	100	100	37,5	75,1	54,4	62,5	24,9	45,6
самостоятельно занятых работников	100	100	100	47,6	42,4	39,0	52,4	57,6	61,0
любую работу	100	100	100	42,2	41,9	39,8	57,8	58,1	60,2

Городское безработное население, занятое поиском работы по режиму работы

тысяч человек

	Всего			в том числе					
				мужчины			женщины		
	2004	2005	2006	2004	2005	2006	2004	2005	2006
Безработные - всего	416,7	402,7	390,8	166,4	162,4	154,6	250,4	240,3	236,2
из них заняты поиском работы на срок:									
неопределенный с полной рабочей неделей (днем)	141,2	131,5	151,6	56,7	54,2	60,9	84,6	77,3	90,7
неопределенный с неполной рабочей неделей (днем)	20,9	15,6	18,9	6,6	4,1	4,2	14,2	11,5	14,7
определенный с полной рабочей неделей (днем)	53,3	64,2	61,4	20,1	24,1	22,3	33,2	40,2	39,1
определенный с неполной рабочей неделей (днем)	9,6	8,3	13,9	2,4	2,8	5,7	7,2	5,5	8,2
на любой срок	191,8	183,1	145,0	80,6	77,3	61,5	111,2	105,8	83,5

Структура городского безработного населения, занятого поиском работы по режиму работы

в процентах

	Всего			в том числе					
				мужчины			женщины		
	2004	2005	2006	2004	2005	2006	2004	2005	2006
Безработные - всего	100	100	100	100	100	100	100	100	100
из них заняты поиском работы на срок:									
неопределенный с полной рабочей неделей (днем)	33,9	32,7	38,8	34,1	33,4	39,4	33,8	32,2	38,4
неопределенный с неполной рабочей неделей (днем)	5,0	3,9	4,8	4,0	2,5	2,7	5,7	4,8	6,2
определенный с полной рабочей неделей (днем)	12,8	16,0	15,7	12,1	14,8	14,4	13,2	16,7	16,6
определенный с неполной рабочей неделей (днем)	2,3	2,1	3,6	1,4	1,7	3,7	2,9	2,3	3,5
на любой срок	46,0	45,5	37,1	48,5	47,6	39,8	44,4	44,0	35,4
Безработные - всего	100	100	100	39,9	40,3	39,6	60,1	59,7	60,4
из них заняты поиском работы на срок:									
неопределенный с полной рабочей неделей (днем)	100	100	100	40,1	41,2	40,2	59,9	58,8	59,8
неопределенный с неполной рабочей неделей (днем)	100	100	100	31,8	26,1	22,2	68,2	73,9	77,8
определенный с полной рабочей неделей (днем)	100	100	100	37,8	37,4	36,4	62,2	62,6	63,6
определенный с неполной рабочей неделей (днем)	100	100	100	24,5	33,6	41,2	75,5	66,4	58,8
на любой срок	100	100	100	42,0	42,2	42,4	58,0	57,8	57,6

Городское безработное население, занятое поиском работы по способам поиска*)

тысяч человек

	Всего			в том числе					
				мужчины			женщины		
	2004	2005	2006	2004	2005	2006	2004	2005	2006
Безработные - всего	416,7	402,7	390,8	166,4	162,4	154,6	250,4	240,3	236,2
из них обращались:									
в органы занятости	79,4	62,9	64,7	29,6	21,1	24,1	49,8	41,8	40,6
непосредственно к работодателю	133,7	152,0	147,0	56,5	70,4	67,3	77,3	81,6	79,6
использовали личные связи	343,5	341,2	300,6	134,7	139,7	124,6	208,8	201,5	176,0
использовали услуги печати	267,3	268,5	215,2	107,7	103,6	85,7	159,6	164,9	129,5
из них пытались организовать собственное дело	19,4	17,1	19,9	8,2	8,0	9,3	11,2	9,0	10,6

*) Сумма значений по строкам больше итога, так как респонденты указывали все использованные способы поиска работы.

Структура городского безработного населения, занятого поиском работы по способам поиска

в процентах

	Всего			в том числе					
				мужчины			женщины		
	2004	2005	2006	2004	2005	2006	2004	2005	2006
Безработные - всего	100	100	100	100	100	100	100	100	100
из них обращались:									
в органы занятости	19,1	15,6	16,5	17,8	13,0	15,6	19,9	17,4	17,2
непосредственно к работодателю	32,1	37,7	37,6	33,9	43,3	43,5	30,9	33,9	33,7
использовали личные связи	82,4	84,7	76,9	81,0	86,0	80,6	83,4	83,9	74,5
использовали услуги печати	64,1	66,7	55,1	64,7	63,8	55,4	63,7	68,6	54,9
из них									
пытались организовать собственное дело	4,7	4,2	5,1	4,9	5,0	6,0	4,5	3,7	4,5
Безработные - всего	100	100	100	39,9	40,3	39,6	60,1	59,7	60,4
из них обращались:									
в органы занятости	100	100	100	37,2	33,5	37,2	62,8	66,5	62,8
непосредственно к работодателю	100	100	100	42,2	46,3	45,8	57,8	53,7	54,2
использовали личные связи	100	100	100	39,2	40,9	41,4	60,8	59,1	58,6
использовали услуги печати	100	100	100	40,3	38,6	39,8	59,7	61,4	60,2
из них									
пытались организовать собственное дело	100	100	100	42,1	47,2	46,7	57,9	52,8	53,3

4.6. СЕЛЬСКОЕ БЕЗРАБОТНОЕ НАСЕЛЕНИЕ

Сельское безработное население по возрастным группам

тысяч человек

	Всего			в том числе					
				мужчины			женщины		
	2004	2005	2006	2004	2005	2006	2004	2005	2006
Безработные - всего	242,1	238,1	234,6	114,7	108,2	107,9	127,4	129,8	126,7
в том числе в возрасте, лет:									
15	0,7	1,4	0,7	0,7	0,7	0,2	0,0	0,7	0,6
16-19	33,8	29,9	27,2	14,1	15,6	13,4	19,8	14,3	13,8
20-24	51,6	50,4	48,3	26,8	25,2	21,1	24,8	25,1	27,2
25-29	37,9	40,1	39,6	19,8	17,9	19,8	18,1	22,2	19,8
30-34	31,3	32,1	28,5	11,5	14,1	13,8	19,8	17,9	14,7
35-39	22,7	19,3	21,4	11,4	8,1	7,8	11,3	11,3	13,6
40-44	22,3	18,1	21,1	11,3	6,4	9,4	10,9	11,7	11,7
45-49	18,7	18,8	19,4	8,9	8,4	8,9	9,8	10,4	10,4
50-54	14,6	14,0	15,7	5,9	4,7	7,8	8,7	9,3	7,9
55-59	7,1	11,6	11,5	3,2	5,1	4,9	3,9	6,5	6,6
60-64	1,3	2,5	1,2	1,2	2,0	0,9	0,2	0,5	0,3

Структура сельского безработного населения по возрастным группам

в процентах

	Всего			в том числе					
				мужчины			женщины		
	2004	2005	2006	2004	2005	2006	2004	2005	2006
Безработные - всего	100	100	100	100	100	100	100	100	100
в том числе в возрасте, лет:									
15	0,3	0,6	0,3	0,6	0,6	0,1	0,0	0,6	0,4
16-19	14,0	12,5	11,6	12,3	14,4	12,4	15,5	11,0	10,9
20-24	21,3	21,2	20,6	23,4	23,3	19,5	19,5	19,4	21,5
25-29	15,7	16,8	16,9	17,3	16,5	18,4	14,2	17,1	15,6
30-34	12,9	13,5	12,2	10,0	13,0	12,8	15,5	13,8	11,6
35-39	9,4	8,1	9,1	10,0	7,4	7,2	8,9	8,7	10,8
40-44	9,2	7,6	9,0	9,9	5,9	8,7	8,6	9,0	9,2
45-49	7,7	7,9	8,3	7,7	7,8	8,3	7,7	8,0	8,2

продолжение

	Всего			в том числе					
				мужчины			женщины		
	2004	2005	2006	2004	2005	2006	2004	2005	2006
50-54	6,0	5,9	6,7	5,1	4,3	7,2	6,9	7,2	6,2
55-59	3,0	4,9	4,9	2,8	4,7	4,5	3,1	5,0	5,2
60-64	0,5	1,1	0,5	1,0	1,9	0,9	0,1	0,4	0,2
Безработные - всего	100	100	100	47,4	45,5	46,0	52,6	54,5	54,0
в том числе в возрасте, лет:									
15	100	100	100	94,6	48,5	21,4	5,4	51,5	78,6
16-19	100	100	100	41,5	52,2	49,2	58,5	47,8	50,8
20-24	100	100	100	51,9	50,1	43,6	48,1	49,9	56,4
25-29	100	100	100	52,2	44,6	50,0	47,8	55,4	50,0
30-34	100	100	100	36,7	44,0	48,3	63,3	56,0	51,7
35-39	100	100	100	50,2	41,7	36,4	49,8	58,3	63,6
40-44	100	100	100	51,0	35,4	44,5	49,0	64,6	55,5
45-49	100	100	100	47,4	44,8	46,0	52,6	55,2	54,0
50-54	100	100	100	40,1	33,5	49,7	59,9	66,5	50,3
55-59	100	100	100	45,3	44,2	42,4	54,7	55,8	57,6
60-64	100	100	100	88,6	81,1	76,9	11,4	18,9	23,1

Уровень сельской безработицы по возрастным группам

в процентах

	Всего			в том числе					
				мужчины			женщины		
	2004	2005	2006	2004	2005	2006	2004	2005	2006
Безработные - всего	7,1	7,0	6,8	6,3	5,9	5,9	7,9	8,1	7,7
в том числе в возрасте, лет:									
15	6,0	8,4	4,8	9,7	7,9	2,0	0,8	9,0	7,7
16-19	13,7	11,5	11,3	10,2	10,0	9,7	18,1	13,8	13,4
20-24	11,0	11,1	10,1	10,1	10,0	7,9	12,2	12,6	12,8
25-29	7,8	8,2	8,0	7,6	6,6	7,5	8,1	10,1	8,7
30-34	6,5	6,8	6,1	4,6	5,9	5,7	8,7	7,7	6,5
35-39	6,0	5,3	6,0	5,7	4,1	4,3	6,2	6,6	7,8
40-44	5,1	4,3	5,1	5,1	3,0	4,6	5,0	5,6	5,7
45-49	5,3	4,9	4,8	4,9	4,3	4,2	5,7	5,6	5,4
50-54	5,3	5,0	5,4	4,3	3,4	5,4	6,4	6,7	5,3
55-59	5,0	6,9	6,2	4,1	5,7	5,1	6,1	8,1	7,3
60-64	1,7	4,6	2,2	2,7	5,7	2,8	0,5	2,4	1,3

Сельское безработное население по уровню образования

тысяч человек

	Всего			в том числе					
				мужчины			женщины		
	2004	2005	2006	2004	2005	2006	2004	2005	2006
Безработные - всего	242,1	238,1	234,6	114,7	108,2	107,9	127,4	129,8	126,7
из них имеют образование:									
высшее	10,7	10,3	11,1	4,8	5,5	4,0	5,9	4,7	7,1
незаконченное высшее	5,0	9,3	7,1	2,4	4,6	4,3	2,7	4,7	2,8
среднее профессиональное (специальное)	39,5	35,6	44,2	17,4	12,9	17,2	22,2	22,7	27,0
начальное профессиональное	25,0	22,9	20,9	14,1	12,6	11,3	10,8	10,3	9,6
среднее общее	137,4	136,2	123,4	63,7	61,9	57,5	73,6	74,3	65,8
основное общее	20,9	20,1	26,0	10,4	8,9	12,4	10,5	11,2	13,6
начальное общее	3,5	3,7	2,0	1,9	1,9	1,2	1,6	1,8	0,8

Структура сельского безработного населения по уровню образования

в процентах

	Всего			в том числе					
				мужчины			женщины		
	2004	2005	2006	2004	2005	2006	2004	2005	2006
Безработные - всего	100	100	100	100	100	100	100	100	100
из них имеют образование:									
высшее	4,4	4,3	4,7	4,2	5,1	3,7	4,7	3,6	5,6
незаконченное высшее	2,1	3,9	3,0	2,1	4,2	4,0	2,1	3,6	2,2
среднее профессиональное (специальное)	16,3	15,0	18,8	15,1	11,9	15,9	17,4	17,5	21,3
начальное профессиональное	10,3	9,6	8,9	12,3	11,6	10,5	8,5	7,9	7,6
среднее общее	56,8	57,2	52,6	55,6	57,2	53,3	57,8	57,3	51,9
основное общее	8,7	8,4	11,1	9,1	8,2	11,5	8,3	8,7	10,7
начальное общее	1,4	1,5	0,9	1,6	1,7	1,1	1,3	1,4	0,7
Безработные - всего	100	100	100	47,4	45,5	46,0	52,6	54,5	54,0
из них имеют образование:									
высшее	100	100	100	44,7	53,9	35,9	55,3	46,1	64,1
незаконченное высшее	100	100	100	47,1	49,2	60,5	52,9	50,8	39,5
среднее профессиональное (специальное)	100	100	100	43,9	36,3	38,8	56,1	63,7	61,2
начальное профессиональное	100	100	100	56,6	55,0	54,1	43,4	45,0	45,9
среднее общее	100	100	100	46,4	45,4	46,6	53,6	54,6	53,4
основное общее	100	100	100	49,7	44,1	47,8	50,3	55,9	52,2
начальное общее	100	100	100	53,9	50,7	59,4	46,1	49,3	40,6

Сельское безработное население по возрасту и уровню образования

тысяч человек

	Всего			из них имеющее образование					
				высшее			незаконченное высшее		
	2004	2005	2006	2004	2005	2006	2004	2005	2006
Безработные - всего	242,1	238,1	234,6	10,7	10,3	11,1	5,0	9,3	7,1
в том числе в возрасте, лет:									
15	0,7	1,4	0,7	-	-	-	-	-	-
16-19	33,8	29,9	27,2	-	-	-	0,9	1,3	0,6
20-24	51,6	50,4	48,3	2,7	2,0	2,8	3,0	6,3	4,7
25-29	37,9	40,1	39,6	1,9	2,6	1,3	0,5	1,0	1,0
30-34	31,3	32,1	28,5	1,3	1,6	2,6	0,1	0,6	0,1
35-39	22,7	19,3	21,4	0,7	0,7	1,5	0,3	0,1	0,3
40-44	22,3	18,1	21,1	1,2	1,5	0,8		0,0	0,4
45-49	18,7	18,8	19,4	0,6	0,4	0,3	0,1	-	-
50-54	14,6	14,0	15,7	1,7	0,5	1,0	0,0	-	-
55-59	7,1	11,6	11,5	0,8	0,9	0,8	-	-	-
60-64	1,3	2,5	1,2	0,0	0,1	0,0	-	-	-

продолжение

	из них имеющее образование								
	среднее профессиональное (специальное)			начальное профессиональное			среднее общее		
	2004	2005	2006	2004	2005	2006	2004	2005	2006
Безработные - всего	39,5	35,6	44,2	25,0	22,9	20,9	137,4	136,2	123,4
в том числе в возрасте, лет:									
15	-	-	-	-	-	-	-	0,6	0,1
16-19	1,0	1,9	1,5	1,9	3,0	2,7	23,1	18,3	14,4
20-24	7,9	3,3	6,9	4,7	5,4	3,9	29,3	29,3	26,1
25-29	4,9	5,9	5,4	4,5	3,7	3,7	22,4	23,7	22,7
30-34	7,5	3,7	6,7	3,6	2,5	2,4	16,8	20,9	14,4
35-39	5,1	5,4	6,5	2,4	0,9	0,8	13,0	10,8	11,1
40-44	4,5	4,3	5,4	2,4	1,6	2,3	13,0	9,8	10,7
45-49	4,4	3,0	4,5	1,8	2,4	1,8	10,0	12,0	11,8
50-54	2,9	4,5	4,1	2,2	1,7	1,8	6,0	5,7	7,6
55-59	1,3	3,3	3,1	1,3	1,5	1,4	3,1	3,6	3,8
60-64	0,1	0,4	0,2	0,2	0,2	0,2	0,8	1,4	0,6

продолжение

	из них имеющее образование					
	основное общее			начальное общее		
	2004	2005	2006	2004	2005	2006
Безработные - всего	20,9	20,1	26,0	3,5	3,7	2,0
в том числе в возрасте, лет:						
15	0,4	0,7	0,6	0,3	0,1	-
16-19	6,9	5,2	7,9	0,1	0,1	-
20-24	3,3	3,9	3,3	0,8	0,2	0,6
25-29	3,3	2,5	5,0	0,4	0,7	0,5
30-34	1,3	2,4	2,3	0,7	0,4	-
35-39	1,1	1,4	1,3	0,2	-	-
40-44	1,0	0,7	1,5	0,2	0,1	0,1
45-49	1,5	1,0	1,0	0,4	-	-
50-54	1,4	1,3	1,2	0,4	0,3	-
55-59	0,6	0,7	1,7	0,0	1,5	0,7
60-64	0,2	0,2	0,2	0,0	0,2	0,1

Структура сельского безработного населения по возрасту и уровню образования

в процентах

	Всего			из них имеющее образование					
				высшее			незаконченное высшее		
	2004	2005	2006	2004	2005	2006	2004	2005	2006
Безработные - всего	100	100	100	100	100	100	100	100	100
в том числе в возрасте, лет:									
15	0,3	0,6	0,3	-	-	-	-	-	-
16-19	14,0	12,5	11,6	-	-	-	18,6	14,0	9,1
20-24	21,3	21,2	20,6	24,8	19,3	25,5	60,3	67,8	65,7
25-29	15,7	16,8	16,9	17,6	25,3	11,3	10,3	10,7	14,5
30-34	12,9	13,5	12,2	12,1	15,5	23,7	1,5	6,0	1,0
35-39	9,4	8,1	9,1	6,2	6,6	13,2	6,6	1,4	4,4
40-44	9,2	7,6	9,0	11,3	14,2	7,3	-	0,2	5,3
45-49	7,7	7,9	8,3	5,2	3,8	3,0	1,8	-	-
50-54	6,0	5,9	6,7	15,5	4,8	8,8	0,9	-	-
55-59	3,0	4,9	4,9	7,0	9,1	7,0	-	-	-
60-64	0,5	1,1	0,5	0,3	1,3	0,2	-	-	-
Безработные - всего	100	100	100	4,4	4,3	4,7	2,1	3,9	3,0
в том числе в возрасте, лет:									
15	100	100	100	-	-	-	-	-	-
16-19	100	100	100	-	-	-	2,8	4,3	2,4
20-24	100	100	100	5,1	3,9	5,8	5,9	12,5	9,6
25-29	100	100	100	5,0	6,5	3,2	1,4	2,5	2,6
30-34	100	100	100	4,1	5,0	9,2	0,2	1,7	0,3
35-39	100	100	100	2,9	3,5	6,8	1,5	0,7	1,4
40-44	100	100	100	5,4	8,1	3,8	-	0,1	1,8
45-49	100	100	100	3,0	2,1	1,7	0,5	-	-
50-54	100	100	100	11,4	3,5	6,2	0,3	-	-
55-59	100	100	100	10,5	8,1	6,8	-	-	-
60-64	100	100	100	2,7	5,4	1,9	-	-	-

продолжение

	из них имеющее образование								
	среднее профессиональное (специальное)			начальное профессиональное			среднее общее		
	2004	2005	2006	2004	2005	2006	2004	2005	2006
Безработные - всего	100	100	100	100	100	100	100	100	100
в том числе в возрасте, лет:									
15	-	-	-	-	-	-	-	0,4	0,1
16-19	2,4	5,3	3,4	7,5	13,2	12,9	16,8	13,5	11,7
20-24	20,0	9,2	15,5	18,7	23,7	18,6	21,3	21,5	21,2

продолжение

	из них имеющее образование								
	среднее профессиональное (специальное)			начальное профессиональное			среднее общее		
	2004	2005	2006	2004	2005	2006	2004	2005	2006
25-29	12,4	16,7	12,3	17,9	16,2	17,6	16,3	17,4	18,4
30-34	18,9	10,4	15,1	14,4	10,9	11,7	12,2	15,3	11,7
35-39	12,9	15,1	14,6	9,7	3,9	3,9	9,5	7,9	9,0
40-44	11,4	12,0	12,2	9,5	7,0	11,0	9,5	7,2	8,6
45-49	11,1	8,3	10,1	7,4	10,4	8,4	7,2	8,8	9,6
50-54	7,4	12,7	9,3	9,0	7,6	8,6	4,3	4,2	6,2
55-59	3,2	9,3	7,1	5,3	6,5	6,6	2,3	2,7	3,1
60-64	0,2	1,0	0,4	0,7	0,7	0,8	0,6	1,0	0,5
Безработные - всего	16,3	15,0	18,8	10,3	9,6	8,9	56,8	57,2	52,6
в том числе в возрасте, лет:									
15	-	-	-	-	-	-	-	43,9	20,3
16-19	2,8	6,3	5,6	5,6	10,2	9,9	68,1	61,4	53,0
20-24	15,3	6,5	14,2	9,0	10,8	8,1	56,7	58,1	54,2
25-29	12,9	14,8	13,7	11,8	9,3	9,3	59,0	59,1	57,3
30-34	24,0	11,5	23,5	11,5	7,8	8,5	53,8	65,2	50,6
35-39	22,4	27,9	30,1	10,6	4,6	3,8	57,2	56,0	51,5
40-44	20,2	23,7	25,5	10,7	8,9	10,9	58,6	54,4	50,5
45-49	23,5	15,8	23,0	9,8	12,6	9,1	53,1	64,2	60,9
50-54	20,1	32,2	26,1	15,3	12,4	11,4	40,8	40,4	48,7
55-59	17,9	28,7	27,3	18,5	12,8	11,9	43,6	31,5	33,3
60-64	6,6	14,3	14,1	12,6	6,0	13,0	60,2	55,4	47,9

продолжение

	из них имеющее образование					
	основное общее			начальное общее		
	2004	2005	2006	2004	2005	2006
Безработные - всего	100	100	100	100	100	100
в том числе в возрасте, лет:						
15	1,7	3,6	2,2	10,0	1,7	-
16-19	33,0	26,1	30,5	3,1	1,7	-
20-24	15,8	19,4	12,7	21,8	6,8	30,5
25-29	15,9	12,4	19,3	12,4	18,0	26,2
30-34	6,3	11,9	8,8	19,0	12,3	-
35-39	5,0	7,1	5,2	4,9	-	-
40-44	4,6	3,5	5,8	4,5	4,0	2,8
45-49	7,3	5,0	3,9	10,3	-	-
50-54	6,5	6,6	4,6	11,4	7,6	-
55-59	3,0	3,4	6,5	1,3	41,5	34,1
60-64	0,9	1,2	0,6	1,2	6,4	6,3
Безработные - всего	8,7	8,4	11,1	1,4	1,5	0,9
в том числе в возрасте, лет:						
15	50,6	51,6	79,7	49,4	4,4	-
16-19	20,4	17,6	29,2	0,3	0,2	-
20-24	6,4	7,7	6,8	1,5	0,5	1,3
25-29	8,8	6,2	12,7	1,1	1,6	1,3
30-34	4,2	7,5	8,0	2,1	1,4	-
35-39	4,6	7,4	6,3	0,8	-	-
40-44	4,4	3,9	7,2	0,7	0,8	0,3
45-49	8,2	5,3	5,2	1,9	-	-
50-54	9,3	9,5	7,6	2,7	2,0	-
55-59	8,8	5,8	14,6	0,6	13,1	6,1
60-64	14,7	9,5	12,6	3,0	9,3	10,6

Сельское безработное население по продолжительности незанятости^{*)}

тысяч человек

	Всего			в том числе					
				мужчины			женщины		
	2004	2005	2006	2004	2005	2006	2004	2005	2006
Безработные - всего	236,4	224,5	217,0	111,8	102,1	100,9	124,7	122,4	116,1
из них не были заняты:									
менее 1 месяца	3,6	7,5	6,0	1,4	3,3	3,2	2,1	4,2	2,8
до 3 месяцев	35,0	25,9	23,5	20,3	14,1	12,9	14,7	11,8	10,6
от 3 до 6 месяцев	26,5	40,8	32,9	13,9	20,4	18,4	12,6	20,4	14,5
от 6 до 12 месяцев	31,9	34,9	38,5	16,3	14,3	17,6	15,6	20,7	21,0
год и более	83,9	70,1	66,1	37,5	28,5	26,5	46,4	41,6	39,6
из них никогда не работали	55,7	45,3	50,1	22,3	21,5	22,4	33,3	23,7	27,6

^{*)} Без учета пенсионеров, учащихся дневной формы обучения, инвалидов, классифицируемых в качестве «безработных».

Структура сельского безработного населения по продолжительности незанятости

в процентах

	Всего			в том числе					
				мужчины			женщины		
	2004	2005	2006	2004	2005	2006	2004	2005	2006
Безработные - всего	100	100	100	100	100	100	100	100	100
из них не были заняты:									
менее 1 месяца	1,5	3,3	2,8	1,3	3,2	3,2	1,7	3,5	2,4
до 3 месяцев	14,8	11,5	10,8	18,2	13,8	12,7	11,8	9,7	9,2
от 3 до 6 месяцев	11,2	18,2	15,1	12,4	20,0	18,2	10,1	16,7	12,5
от 6 до 12 месяцев	13,5	15,6	17,7	14,6	14,0	17,4	12,5	16,9	18,0
год и более	35,4	31,2	30,4	33,6	27,9	26,2	37,2	33,9	34,1
из них никогда не работали	23,5	20,2	23,1	20,0	21,1	22,2	26,8	19,4	23,8
Безработные - всего	100	100	100	47,3	45,5	46,5	52,7	54,5	53,5
из них не были заняты:									
менее 1 месяца	100	100	100	39,6	43,5	53,6	60,4	56,5	46,4
до 3 месяцев	100	100	100	58,1	54,3	54,7	41,9	45,7	45,3
от 3 до 6 месяцев	100	100	100	52,5	50,0	55,9	47,5	50,0	44,1
от 6 до 12 месяцев	100	100	100	51,2	40,8	45,6	48,8	59,2	54,4
год и более	100	100	100	44,7	40,7	40,0	55,3	59,3	60,0
из них никогда не работали	100	100	100	40,1	47,6	44,8	59,9	52,4	55,2

Сельское безработное население по причинам незанятости

тысяч человек

	Всего			в том числе					
				мужчины			женщины		
	2004	2005	2006	2004	2005	2006	2004	2005	2006
Безработные - всего	242,1	238,1	234,6	114,7	108,2	107,9	127,4	129,8	126,7
из них по причинам:									
увольнения в связи с ликвидацией предприятия	13,8	7,5	7,3	7,9	3,8	3,8	5,9	3,7	3,4
увольнения в связи с сокращением штатов	12,5	18,3	18,6	5,6	8,0	8,2	6,9	10,4	10,4
увольнения по собственному желанию	16,6	14,5	14,6	9,9	6,7	7,7	6,6	7,7	6,9
увольнения в связи с окончанием договора	14,4	15,5	12,4	7,2	8,5	7,3	7,3	7,0	5,1
завершения предпринимательской деятельности	0,3	0,7	0,4	0,3	0,1	0,1	0,1	0,6	0,3
ведения домашнего хозяйства	13,0	25,4	15,1	2,1	5,6	0,6	10,9	19,8	14,5
отсутствия работы после окончания учебного заведения	44,1	31,2	40,3	18,7	16,2	18,7	25,4	15,0	21,7
отсутствия любой работы	119,8	108,9	101,7	59,8	52,8	50,0	60,0	56,2	51,8
иная причина	7,5	15,9	24,1	3,3	6,5	11,4	4,2	9,4	12,7

Структура сельского безработного населения по причинам незанятости

в процентах

	Всего			в том числе					
				мужчины			женщины		
	2004	2005	2006	2004	2005	2006	2004	2005	2006
Безработные - всего	100	100	100	100	100	100	100	100	100
из них по причинам:									
увольнения в связи с ликвидацией предприятия	5,7	3,2	3,1	6,9	3,5	3,5	4,7	2,9	2,7
увольнение в связи сокращением штатов	5,2	7,7	7,9	4,8	7,4	7,6	5,4	8,0	8,2
увольнения по собственному желанию	6,8	6,1	6,2	8,7	6,2	7,2	5,2	6,0	5,5
увольнения в связи с окончанием договора	6,0	6,5	5,3	6,2	7,9	6,8	5,7	5,4	4,0
завершение предпринимательской деятельности	0,1	0,3	0,2	0,2	0,1	0,1	0,0	0,4	0,2
ведение домашнего хозяйства	5,4	10,7	6,5	1,8	5,2	0,6	8,6	15,3	11,4
отсутствие работы после окончания учебного заведения	18,2	13,1	17,2	16,3	15,0	17,3	20,0	11,6	17,1
отсутствие любой работы	49,5	45,8	43,4	52,2	48,8	46,3	47,1	43,3	40,9
иная причина	3,1	6,7	10,3	2,9	6,0	10,5	3,3	7,3	10,0
Безработные - всего	100	100	100	47,4	45,5	46,0	52,6	54,5	54,0
из них по причинам:									
увольнения в связи с ликвидацией предприятия	100	100	100	57,0	50,7	52,6	43,0	49,3	47,4
увольнение в связи сокращением штатов	100	100	100	44,5	43,5	44,2	55,5	56,5	55,8
увольнения по собственному желанию	100	100	100	60,0	46,5	52,8	40,0	53,5	47,2
увольнения в связи с окончанием договора	100	100	100	49,6	54,8	59,2	50,4	45,2	40,8
завершение предпринимательской деятельности	100	100	100	80,4	20,9	35,6	19,6	79,1	64,4
ведение домашнего хозяйства	100	100	100	15,9	22,0	4,2	84,1	78,0	95,8
отсутствие работы после окончания учебного заведения	100	100	100	42,3	51,9	46,3	57,7	48,1	53,7
отсутствие любой работы	100	100	100	49,9	48,4	49,1	50,1	51,6	50,9
иная причина	100	100	100	44,3	40,7	47,2	55,7	59,3	52,8

Сельское безработное население по причинам незанятости и возрастным группам

тысяч человек

	Всего			в том числе в возрасте, лет					
				15			16-24		
	2004	2005	2006	2004	2005	2006	2004	2005	2006
Безработные - всего	242,1	238,1	234,6	0,7	1,4	0,7	85,4	80,2	75,4
из них по причинам:									
увольнения в связи с ликвидацией предприятия	13,8	7,5	7,3	-	-	-	2,1	0,8	1,0
увольнение в связи с сокращением штатов	12,5	18,3	18,6	-	-	-	0,7	4,5	5,2
увольнения по собственному желанию	16,6	14,5	14,6	-	-	-	1,7	2,8	0,9
увольнения в связи с окончанием договора	14,4	15,5	12,4	-	-	-	3,1	3,4	1,1
завершение предпринимательской деятельности	0,3	0,7	0,4	-	-	-	-	-	0,1
ведение домашнего хозяйства	13,0	25,4	15,1	-	0,3	-	3,2	5,5	2,7
отсутствие работы после окончания учебного заведения	44,1	31,2	40,3	0,3	-	-	35,5	24,9	26,7
отсутствие любой работы	119,8	108,9	101,7	0,1	0,5	0,1	35,1	29,0	25,1
иная причина	7,5	15,9	24,1	0,3	0,6	0,6	4,1	9,3	12,7

продолжение

	в том числе в возрасте, лет					
	25-34			35-44		
	2004	2005	2006	2004	2005	2006
Безработные - всего	69,2	72,1	68,1	45,0	37,4	42,5
из них по причинам:						
увольнения в связи с ликвидацией предприятия	2,7	2,0	0,5	3,4	1,8	2,5
увольнение в связи с сокращением штатов	3,8	4,1	4,8	3,4	2,3	3,1
увольнения по собственному желанию	6,0	4,9	6,3	4,5	4,2	3,0
увольнения в связи с окончанием договора	3,7	6,8	5,1	3,4	2,9	3,3
завершение предпринимательской деятельности	0,1	0,3	-	-	0,1	-
ведение домашнего хозяйства	3,7	10,5	5,0	3,9	4,8	3,9
отсутствие работы после окончания учебного заведения	7,5	4,7	11,5	0,8	1,3	1,6
отсутствие любой работы	39,8	37,7	31,7	25,1	19,0	23,0
иная причина	1,7	1,1	3,3	0,4	1,0	2,2

продолжение

	в том числе в возрасте, лет					
	45-54			55-64		
	2004	2005	2006	2004	2005	2006
Безработные - всего	33,3	32,8	35,0	8,5	14,1	12,7
из них по причинам:						
увольнения в связи с ликвидацией предприятия	4,7	2,5	2,7	0,9	0,5	0,7
увольнение в связи с сокращением штатов	3,5	3,9	3,5	1,0	3,5	2,0
увольнения по собственному желанию	3,8	1,6	2,9	0,6	0,9	1,5
увольнения в связи с окончанием договора	2,7	1,7	2,7	1,5	0,7	0,3
завершение предпринимательской деятельности	0,2	0,2	0,3	-	0,1	-
ведение домашнего хозяйства	1,9	3,7	3,0	0,2	0,7	0,6
отсутствие работы после окончания учебного заведения	-	0,3	0,6	-	-	-
отсутствие любой работы	16,3	17,9	17,5	3,5	4,8	4,3
иная причина	0,3	1,1	1,9	0,8	2,8	3,2

Структура сельского безработного населения по причинам незанятости и возрастным группам

в процентах

	Всего			в том числе в возрасте, лет					
				15			16-24		
	2004	2005	2006	2004	2005	2006	2004	2005	2006
Безработные - всего	100	100	100	100	100	100	100	100	100
из них по причинам:									
увольнения в связи с ликвидацией предприятия	5,7	3,2	3,1	-	-	-	2,4	1,0	1,3
увольнение в связи с сокращением штатов	5,2	7,7	7,9	-	-	-	0,8	5,7	6,9
увольнения по собственному желанию	6,8	6,1	6,2	-	-	-	2,0	3,5	1,2
увольнения в связи с окончанием договора	6,0	6,5	5,3	-	-	-	3,6	4,2	1,4
завершение предпринимательской деятельности	0,1	0,3	0,2	-	-	-	-	-	0,2
ведение домашнего хозяйства	5,4	10,7	6,5	-	18,1	-	3,8	6,8	3,6

продолжение

	Всего			в том числе в возрасте, лет					
				15			16-24		
	2004	2005	2006	2004	2005	2006	2004	2005	2006
отсутствие работы после окончания учебного заведения	18,2	13,1	17,2	36,8	-	-	41,5	31,1	35,3
отсутствие любой работы	49,5	45,8	43,4	13,8	35,8	9,2	41,1	36,2	33,3
иная причина	3,1	6,7	10,3	49,4	46,1	90,8	4,8	11,5	16,9
Безработные - всего	100	100	100	0,3	0,6	0,3	35,3	33,7	32,2
из них по причинам:									
увольнения в связи с ликвидацией предприятия	100	100	100	-	-	-	15,0	10,2	13,4
увольнение в связи с сокращением штатов	100	100	100	-	-	-	5,8	24,8	28,0
увольнения по собственному желанию	100	100	100	-	-	-	10,2	19,6	6,3
увольнения в связи с окончанием договора	100	100	100	-	-	-	21,5	21,9	8,5
завершение предпринимательской деятельности	100	100	100	-	-	-	-	-	35,6
ведение домашнего хозяйства	100	100	100	-	1,0	-	24,9	21,5	17,8
отсутствие работы после окончания учебного заведения	100	100	100	0,6	-	-	80,4	79,9	66,1
отсутствие любой работы	100	100	100	0,1	0,5	0,1	29,3	26,6	24,7
иная причина	100	100	100	4,6	4,0	2,7	54,1	58,2	52,8

продолжение

	в том числе в возрасте, лет					
	25-34			35-44		
	2004	2005	2006	2004	2005	2006
Безработные - всего	100	100	100	100	100	100
из них по причинам:						
увольнения в связи с ликвидацией предприятия	4,0	2,8	0,7	7,5	4,8	5,9
увольнение в связи с сокращением штатов	5,5	5,7	7,0	7,6	6,2	7,2
увольнения по собственному желанию	8,7	6,8	9,3	10,0	11,3	7,0
увольнения в связи с окончанием договора	5,4	9,5	7,4	7,6	7,9	7,8
завершение предпринимательской деятельности	0,2	0,5	-	-	0,2	-
ведение домашнего хозяйства	5,4	14,6	7,3	8,7	12,9	9,2
отсутствие работы после окончания учебного заведения	10,9	6,5	16,9	1,9	3,4	3,7
отсутствие любой работы	57,6	52,2	46,6	55,8	50,8	54,2
иная причина	2,5	1,5	4,9	0,9	2,6	5,2
Безработные - всего	28,6	30,3	29,1	18,6	15,7	18,1
из них по причинам:						
увольнения в связи с ликвидацией предприятия	19,8	27,1	6,2	24,6	23,6	34,3
увольнение в связи с сокращением штатов	30,7	22,4	25,7	27,3	12,7	16,4
увольнения по собственному желанию	36,1	33,7	43,2	27,3	29,1	20,2
увольнения в связи с окончанием договора	25,7	43,9	40,7	23,6	18,9	26,7
завершение предпринимательской деятельности	44,9	49,8	-	-	10,6	-
ведение домашнего хозяйства	28,7	41,3	32,7	30,1	19,0	25,9
отсутствие работы после окончания учебного заведения	17,1	15,1	28,5	1,9	4,0	3,9
отсутствие любой работы	33,2	34,6	31,2	21,0	17,4	22,6
иная причина	22,6	6,7	13,9	5,1	6,2	9,2

продолжение

	в том числе в возрасте, лет					
	45-54			55-64		
	2004	2005	2006	2004	2005	2006
Безработные - всего	100	100	100	100	100	100
из них по причинам:						
увольнения в связи с ликвидацией предприятия	14,2	7,5	7,6	10,4	3,4	5,3
увольнение в связи с сокращением штатов	10,5	11,8	10,0	12,2	24,8	15,9
увольнения по собственному желанию	11,3	4,9	8,3	7,2	6,7	12,1
увольнения в связи с окончанием договора	8,2	5,1	7,6	17,6	5,0	2,5
завершение предпринимательской деятельности	0,5	0,5	0,7	-	0,7	-
ведение домашнего хозяйства	5,7	11,2	8,6	2,5	5,0	4,6
отсутствие работы после окончания учебного заведения	-	0,9	1,7	-	-	-
отсутствие любой работы	48,8	54,7	49,9	41,1	34,3	34,1
иная причина	0,8	3,4	5,5	8,9	20,0	25,4
Безработные - всего	13,8	13,8	14,9	3,5	5,9	5,4
из них по причинам:						
увольнения в связи с ликвидацией предприятия	34,3	32,8	36,8	6,4	6,3	9,3
увольнение в связи с сокращением штатов	27,9	21,1	18,9	8,3	19,1	10,9
увольнения по собственному желанию	22,7	11,1	19,8	3,7	6,5	10,5
увольнения в связи с окончанием договора	18,8	10,7	21,6	10,3	4,5	2,5
завершение предпринимательской деятельности	55,1	25,0	64,4	-	14,6	-
ведение домашнего хозяйства	14,7	14,5	19,8	-	-	3,8
отсутствие работы после окончания учебного заведения	-	0,9	1,5	-	-	-
отсутствие любой работы	13,6	16,5	17,2	-	-	4,3
иная причина	3,5	7,1	8,0	-	-	13,4

Сельское безработное население по причинам и продолжительности незанятости*)

тысяч человек

	Всего			в том числе оставили последнее место работы					
				менее 1 месяца			до 3 месяцев		
	2004	2005	2006	2004	2005	2006	2004	2005	2006
Безработные - всего	236,4	224,5	217,0	3,6	7,5	6,0	35,0	25,9	23,5
из них по причинам:									
увольнения в связи с ликвидацией предприятия	13,8	7,5	7,3	0,0	-	0,1	0,8	0,2	0,5
увольнение в связи с сокращением штатов	12,5	18,3	18,6	0,5	0,4	0,4	0,8	1,3	0,8
увольнения по собственному желанию	16,6	14,5	14,6	0,3	1,5	1,0	7,5	4,7	2,9
увольнения в связи с окончанием договора	14,4	15,5	12,4	1,2	0,5	1,5	5,4	4,7	2,6
завершение предпринимательской деятельности	0,3	0,7	0,4	-	0,2	-	0,3	0,1	0,1
ведение домашнего хозяйства	13,0	25,4	15,1	-	1,0	0,4	1,3	4,1	0,7
отсутствие работы после окончания учебного заведения	44,1	31,2	40,3	-	-	-	-	-	-
отсутствие любой работы	119,8	108,9	101,7	1,5	3,8	2,2	18,9	10,6	14,2
иная причина	1,9	2,3	6,5	-	0,2	0,4	-	0,3	1,7

продолжение

	в том числе оставили последнее место работы					
	от 3 до 6 месяцев			от 6 до 12 месяцев		
	2004	2005	2006	2004	2005	2006
Безработные - всего	26,5	40,8	32,9	31,9	34,9	38,5
из них по причинам:						
увольнения в связи с ликвидацией предприятия	0,7	1,1	0,3	3,8	3,3	4,3
увольнение в связи с сокращением штатов	0,9	2,1	3,4	3,0	10,1	10,0
увольнения по собственному желанию	1,1	3,0	5,1	2,2	2,7	2,6
увольнения в связи с окончанием договора	2,4	6,9	3,0	1,6	1,4	1,6
завершение предпринимательской деятельности	0,1	0,3	0,3	-	-	-
ведение домашнего хозяйства	1,7	6,8	2,0	1,7	1,7	1,9
отсутствие работы после окончания учебного заведения	-	-	-	-	-	-
отсутствие любой работы	19,5	20,6	16,1	19,3	15,5	17,9
иная причина	0,1	0,1	2,8	0,3	0,2	0,2

продолжение

	в том числе оставили последнее место работы					
	год и более			никогда не работали		
	2004	2005	2006	2004	2005	2006
Безработные - всего	83,9	70,1	66,1	55,7	45,3	50,1
из них по причинам:						
увольнения в связи с ликвидацией предприятия	8,5	2,9	2,2	-	-	-
увольнение в связи с сокращением штатов	7,3	4,5	4,0	-	-	-
увольнения по собственному желанию	5,5	2,7	2,9	-	-	-
увольнения в связи с окончанием договора	3,7	2,0	3,7	-	-	-
завершение предпринимательской деятельности	-	0,2	-	-	-	-
ведение домашнего хозяйства	5,8	7,5	7,1	2,5	4,3	3,1
отсутствие работы после окончания учебного заведения	-	-	-	44,1	31,2	40,3
отсутствие любой работы	51,6	49,6	45,0	9,0	9,0	6,4
иная причина	1,4	0,8	1,2	0,1	0,8	0,3

**) Без учета пенсионеров, учащихся дневной формы обучения, инвалидов, классифицируемых в качестве «безработных».*

Структура сельского безработного населения по причинам и продолжительности незанятости

в процентах

	Всего			в том числе оставили последнее место работы					
				менее 1 месяца			до 3 месяцев		
	2004	2005	2006	2004	2005	2006	2004	2005	2006
Безработные - всего	100	100	100	100	100	100	100	100	100
из них по причинам:									
увольнения в связи с ликвидацией предприятия	5,8	3,4	3,3	1,0	-	0,9	2,3	0,8	2,1
увольнение в связи с сокращением штатов	5,3	8,2	8,6	14,2	4,8	6,8	2,3	5,0	3,5
увольнения по собственному желанию	7,0	6,5	6,7	9,3	20,5	17,1	21,5	18,0	12,3
увольнения в связи с окончанием договора	6,1	6,9	5,7	33,9	6,7	25,1	15,5	18,3	11,0
завершение предпринимательской деятельности	0,1	0,3	0,2	-	2,3	-	0,7	0,3	0,6
ведение домашнего хозяйства	5,5	11,3	7,0	-	13,6	5,9	3,7	15,8	3,0

продолжение

	Всего			в том числе оставили последнее место работы					
				менее 1 месяца			до 3 месяцев		
	2004	2005	2006	2004	2005	2006	2004	2005	2006
отсутствие работы после окончания учебного заведения	18,6	13,9	18,6	-	-	-	-	-	-
отсутствие любой работы	50,7	48,5	46,9	41,7	50,1	36,9	54,0	40,9	60,5
иная причина	0,8	1,0	3,0	-	2,0	7,3	-	1,0	7,1
Безработные - всего	100	100	100	1,5	3,3	2,8	14,8	11,5	10,8
из них по причинам:									
увольнения в связи с ликвидацией предприятия	100	100	100	0,2	-	0,8	5,9	2,7	6,8
увольнение в связи с сокращением штатов	100	100	100	4,0	2,0	2,2	6,5	7,0	4,4
увольнения по собственному желанию	100	100	100	2,0	10,7	7,0	45,3	32,2	19,8
увольнения в связи с окончанием договора	100	100	100	8,4	3,2	12,1	37,6	30,4	20,8
завершение предпринимательской деятельности	100	100	100	-	25,0	-	80,4	10,6	35,6
ведение домашнего хозяйства	100	100	100	-	4,0	2,3	9,9	16,0	4,6
отсутствие работы после окончания учебного заведения	100	100	100	-	-	-	-	-	-
отсутствие любой работы	100	100	100	1,2	3,5	2,2	15,7	9,7	14,0
иная причина	100	100	100	-	6,6	6,7	-	11,8	25,5

продолжение

	в том числе оставили последнее место работы					
	от 3 до 6 месяцев			от 6 до 12 месяцев		
	2004	2005	2006	2004	2005	2006
Безработные - всего	100	100	100	100	100	100
из них по причинам:						
увольнения в связи с ликвидацией предприятия	2,6	2,7	0,8	12,0	9,4	11,1
увольнение в связи с сокращением штатов	3,2	5,1	10,2	9,5	29,0	26,0
увольнения по собственному желанию	4,0	7,2	15,7	6,8	7,7	6,8
увольнения в связи с окончанием договора	9,2	16,8	9,1	5,1	4,0	4,2
завершение предпринимательской деятельности	0,2	0,7	0,8	-	-	-
ведение домашнего хозяйства	6,5	16,7	6,0	5,3	5,0	4,8
отсутствие работы после окончания учебного заведения	-	-	-	-	-	-
отсутствие любой работы	73,8	50,4	49,0	60,4	44,4	46,4
иная причина	0,4	0,3	8,4	0,9	0,5	0,5
Безработные - всего	11,2	18,2	15,1	13,5	15,6	17,7
из них по причинам:						
увольнения в связи с ликвидацией предприятия	4,9	14,9	3,5	27,6	43,6	59,1
увольнение в связи с сокращением штатов	6,9	11,3	18,1	24,4	55,2	54,0
увольнения по собственному желанию	6,4	20,4	35,1	13,1	18,6	18,0
увольнения в связи с окончанием договора	16,8	44,2	24,1	11,2	9,0	13,1
завершение предпринимательской деятельности	19,6	41,9	64,4	-	-	-
ведение домашнего хозяйства	13,3	26,8	13,1	13,0	6,8	12,2
отсутствие работы после окончания учебного заведения	-	-	-	-	-	-
отсутствие любой работы	16,3	18,9	15,8	16,1	14,3	17,6
иная причина	5,8	4,7	42,3	15,2	7,7	3,0

продолжение

	в том числе оставили последнее место работы					
	год и более			никогда не работали		
	2004	2005	2006	2004	2005	2006
Безработные - всего	100	100	100	100	100	100
из них по причинам:						
увольнения в связи с ликвидацией предприятия	10,1	4,1	3,3	-	-	-
увольнения в связи с сокращением штатов	8,7	6,4	6,0	-	-	-
увольнения по собственному желанию	6,6	3,9	4,5	-	-	-
увольнения в связи с окончанием договора	4,4	2,9	5,6	-	-	-
завершение предпринимательской деятельности	-	0,3	-	-	-	-
ведение домашнего хозяйства	6,9	10,7	10,8	4,5	9,6	6,3
отсутствие работы после окончания учебного заведения	-	-	-	79,2	68,9	80,5
отсутствие любой работы	61,5	70,8	68,0	16,1	19,8	12,7
иная причина	1,7	1,1	1,8	0,2	1,7	0,5
Безработные - всего	35,4	31,2	30,4	23,5	20,2	23,1
из них по причинам:						
увольнения в связи с ликвидацией предприятия	61,4	38,8	29,8	-	-	-
увольнение в связи с сокращением штатов	58,2	24,6	21,3	-	-	-
увольнения по собственному желанию	33,3	18,1	20,1	-	-	-
увольнения в связи с окончанием договора	26,0	13,2	29,8	-	-	-
завершение предпринимательской деятельности	-	22,5	-	-	-	-
ведение домашнего хозяйства	44,4	29,2	47,0	19,4	17,1	20,7
отсутствие работы после окончания учебного заведения	-	-	-	100,0	100,0	100,0
отсутствие любой работы	43,1	45,4	44,2	7,5	8,2	6,3
иная причина	73,8	35,2	18,6	5,2	33,8	3,8

**Сельское безработное население, занятое поиском работы
по статусу занятости**

тысяч человек

	Всего			в том числе					
				мужчины			женщины		
	2004	2005	2006	2004	2005	2006	2004	2005	2006
Безработные - всего	242,1	238,1	234,6	114,7	108,2	107,9	127,4	129,8	126,7
из них заняты поиском работы в качестве:									
наемных работников	90,6	95,9	96,3	39,8	38,2	38,2	50,8	57,7	58,1
в том числе:									
в государственной организации	68,4	65,4	61,0	27,9	26,0	22,7	40,5	39,4	38,3
в негосударственной организации	14,6	16,6	22,6	7,8	6,2	10,5	6,8	10,4	12,1
у физических лиц	3,3	5,1	8,2	1,5	1,6	3,3	1,8	3,6	5,0
в крестьянском (фермерском) хозяйстве	4,3	8,7	4,4	2,6	4,4	1,7	1,7	4,3	2,7
самостоятельно занятых работников	2,1	1,4	1,6	1,4	0,7	0,8	0,7	0,7	0,8
любую работу	149,4	140,8	136,7	73,5	69,4	68,8	75,9	71,5	67,9

**Структура сельского безработного населения, занятого поиском работы
по статусу занятости**

в процентах

	Всего			в том числе					
				мужчины			женщины		
	2004	2005	2006	2004	2005	2006	2004	2005	2006
Безработные - всего	100	100	100	100	100	100	100	100	100
из них заняты поиском работы в качестве:									
наемных работников	37,4	40,3	41,0	34,7	35,3	35,4	39,9	44,4	45,8
в том числе:									
в государственной организации	75,5	68,2	63,4	70,1	68,0	59,4	79,7	68,3	65,9
в негосударственной организации	16,1	17,3	23,5	19,6	16,2	27,5	13,3	18,1	20,8
у физических лиц	3,7	5,4	8,5	3,8	4,1	8,5	3,6	6,2	8,6
в крестьянском (фермерском) хозяйстве	4,7	9,1	4,6	6,4	11,6	4,5	3,4	7,4	4,7
самостоятельно занятых работников	0,9	0,6	0,7	1,2	0,6	0,8	0,6	0,5	0,6
любую работу	61,7	59,2	58,3	64,1	64,1	63,8	59,6	55,0	53,6
Безработные - всего	100	100	100	47,4	45,5	46,0	52,6	54,5	54,0
из них заняты поиском работы в качестве:									
наемных работников	100	100	100	43,9	39,8	39,7	56,1	60,2	60,3
в том числе:									
в государственной организации	100	100	100	40,8	39,8	37,2	59,2	60,2	62,8
в негосударственной организации	100	100	100	53,6	37,3	46,5	46,4	62,7	53,5
у физических лиц	100	100	100	45,6	30,5	39,5	54,4	69,5	60,5
в крестьянском (фермерском) хозяйстве	100	100	100	59,6	50,9	39,0	40,4	49,1	61,0
самостоятельно занятых работников	100	100	100	65,2	49,4	52,7	34,8	50,6	47,3
любую работу	100	100	100	49,2	49,3	50,3	50,8	50,7	49,7

**Сельское безработное население, занятое поиском работы
по режиму работы**

тысяч человек

	Всего			в том числе					
				мужчины			женщины		
	2004	2005	2006	2004	2005	2006	2004	2005	2006
Безработные - всего	242,1	238,1	234,6	114,7	108,2	107,9	127,4	129,8	126,7
из них заняты поиском работы на срок:									
неопределенный с полной рабочей неделей (днем)	59,5	50,1	71,4	26,9	20,2	28,6	32,6	29,9	42,8
неопределенный с неполной рабочей неделей (днем)	5,2	11,0	10,3	1,9	6,9	4,8	3,2	4,2	5,5
определенный с полной рабочей неделей (днем)	36,2	39,1	34,3	14,3	15,1	14,6	21,9	24,0	19,7
определенный с неполной рабочей неделей (днем)	3,8	3,0	10,2	0,7	0,8	3,6	3,1	2,2	6,6
на любой срок	137,3	134,8	108,4	70,7	65,3	56,4	66,6	69,5	52,1

**Структура сельского безработного населения, занятого поиском работы
по режиму работы**

в процентах

	Всего			в том числе					
				мужчины			женщины		
	2004	2005	2006	2004	2005	2006	2004	2005	2006
Безработные - всего	100	100	100	100	100	100	100	100	100
из них заняты поиском работы на срок:									
неопределенный с полной рабочей неделей (днем)	24,6	21,0	30,4	23,5	18,7	26,5	25,6	23,0	33,8
неопределенный с неполной рабочей неделей (днем)	2,1	4,6	4,4	1,7	6,3	4,4	2,5	3,2	4,3
определенный с полной рабочей неделей (днем)	15,0	16,4	14,6	12,5	14,0	13,5	17,2	18,5	15,6
определенный с неполной рабочей неделей (днем)	1,6	1,3	4,3	0,6	0,7	3,3	2,4	1,7	5,2
на любой срок	56,7	56,6	46,2	61,7	60,3	52,2	52,3	53,6	41,1
Безработные - всего	100	100	100	47,4	45,5	46,0	52,6	54,5	54,0
из них заняты поиском работы на срок:									
неопределенный с полной рабочей неделей (днем)	100	100	100	45,3	40,3	40,1	54,7	59,7	59,9
неопределенный с неполной рабочей неделей (днем)	100	100	100	37,2	62,1	46,4	62,8	37,9	53,6
определенный с полной рабочей неделей (днем)	100	100	100	39,6	38,7	42,5	60,4	61,3	57,5
определенный с неполной рабочей неделей (днем)	100	100	100	19,4	25,3	35,0	80,6	74,7	65,0
на любой срок	100	100	100	51,5	48,4	52,0	48,5	51,6	48,0

Сельское безработное население, занятое поиском работы по способам поиска^{*)}

тысяч человек

	Всего			в том числе					
				мужчины			женщины		
	2004	2005	2006	2004	2005	2006	2004	2005	2006
Безработные - всего	242,1	238,1	234,6	114,7	108,2	107,9	127,4	129,8	126,7
из них обращались:									
в органы занятости	36,3	33,4	38,0	17,4	15,6	14,8	18,9	17,9	23,3
непосредственно к работодателю	109,0	92,2	103,6	57,1	45,7	46,5	52,0	46,6	57,1
использовали личные связи	192,2	203,5	203,4	91,2	94,0	95,0	101,0	109,5	108,4
использовали услуги печати	78,7	80,7	96,2	38,5	37,8	43,9	40,2	42,9	52,2
из них пытались организовать собственное дело	15,1	9,9	10,3	9,1	6,4	5,1	6,0	3,5	5,2

^{*)} Сумма значений по строкам больше итога, так как респонденты указывали все использованные способы поиска работы.

**Структура сельского безработного населения, занятого поиском работы
по способам поиска**

в процентах

	Всего			в том числе					
				мужчины			женщины		
	2004	2005	2006	2004	2005	2006	2004	2005	2006
Безработные - всего	100	100	100	100	100	100	100	100	100
из них обращались:									
в органы занятости	15,0	14,0	16,2	15,2	14,4	13,7	14,8	13,8	18,4
непосредственно к									
работодателю	45,0	38,7	44,2	49,8	42,2	43,1	40,8	35,9	45,1
использовали личные связи	79,4	85,5	86,7	79,5	86,9	88,0	79,3	84,3	85,5
использовали услуги печати	32,5	33,9	41,0	33,6	34,9	40,7	31,5	33,1	41,2
из них									
пытались организовать									
собственное дело	6,2	4,1	4,4	7,9	5,9	4,7	4,7	2,7	4,1
Безработные - всего	100	100	100	47,4	45,5	46,0	52,6	54,5	54,0
из них обращались:									
в органы занятости	100	100	100	48,0	46,5	38,8	52,0	53,5	61,2
непосредственно к									
работодателю	100	100	100	52,4	49,5	44,9	47,6	50,5	55,1
использовали личные связи	100	100	100	47,5	46,2	46,7	52,5	53,8	53,3
использовали услуги печати	100	100	100	48,9	46,8	45,7	51,1	53,2	54,3
из них									
пытались организовать									
собственное дело	100	100	100	60,4	64,5	49,4	39,6	35,5	50,6

5. ЭКОНОМИЧЕСКИ НЕАКТИВНОЕ НАСЕЛЕНИЕ

5.1. ЭКОНОМИЧЕСКИ НЕАКТИВНОЕ НАСЕЛЕНИЕ

Экономически неактивное население по возрастным группам

тысяч человек

	Всего			в том числе					
				мужчины			женщины		
	2004	2005	2006	2004	2005	2006	2004	2005	2006
Экономически неактивное население - всего	3383,4	3476,9	3493,9	1292,4	1329,2	1362,2	2091,0	2147,8	2131,7
в том числе в возрасте, лет:									
15	190,3	159,5	181,0	95,1	80,0	93,6	95,2	79,6	87,4
16-19	862,0	907,4	879,9	425,0	460,4	448,3	436,9	447,0	431,6
20-24	317,9	341,2	374,5	137,5	143,5	168,8	180,4	197,7	205,7
25-29	118,7	128,0	127,0	28,4	30,8	31,6	90,4	97,2	95,4
30-34	102,0	99,8	113,2	25,9	19,6	26,2	76,1	80,2	87,0
35-39	71,9	69,6	64,2	19,8	17,0	15,5	52,1	52,6	48,7
40-44	76,0	78,8	71,6	24,4	21,8	22,8	51,6	56,9	48,9
45-49	87,3	89,8	89,7	29,7	30,0	31,6	57,6	59,7	58,0
50-54	106,1	106,7	105,1	30,5	32,0	35,4	75,6	74,7	69,6
55-59	137,8	159,1	153,2	32,4	34,6	34,7	105,4	124,6	118,5
60-64	287,5	252,3	225,6	86,5	76,1	64,8	201,1	176,2	160,8
65 и старше	1025,9	1084,6	1109,0	357,2	383,3	389,0	668,6	701,3	720,0

Структура экономически неактивного населения по возрастным группам

в процентах

	Всего			в том числе					
				мужчины			женщины		
	2004	2005	2006	2004	2005	2006	2004	2005	2006
Экономически неактивное население - всего	100	100	100	100	100	100	100	100	100
в том числе в возрасте, лет:									
15	5,6	4,6	5,2	7,4	6,0	6,9	4,6	3,7	4,1
16-19	25,5	26,1	25,2	32,9	34,6	32,9	20,9	20,8	20,2
20-24	9,4	9,8	10,7	10,6	10,8	12,4	8,6	9,2	9,6
25-29	3,5	3,7	3,6	2,2	2,3	2,3	4,3	4,5	4,5
30-34	3,0	2,9	3,2	2,0	1,5	1,9	3,6	3,7	4,1
35-39	2,1	2,0	1,8	1,5	1,3	1,1	2,5	2,4	2,3
40-44	2,2	2,3	2,1	1,9	1,6	1,7	2,5	2,6	2,3
45-49	2,6	2,6	2,6	2,3	2,3	2,3	2,8	2,8	2,7
50-54	3,1	3,1	3,0	2,4	2,4	2,6	3,6	3,5	3,3
55-59	4,1	4,6	4,4	2,5	2,6	2,5	5,0	5,8	5,6
60-64	8,5	7,3	6,5	6,7	5,7	4,8	9,6	8,2	7,5
65 и старше	30,3	31,2	31,7	27,6	28,8	28,6	32,0	32,7	33,8
Экономически неактивное население - всего	100	100	100	38,2	38,2	39,0	61,8	61,8	61,0
в том числе в возрасте, лет:									
15	100	100	100	50,0	50,1	51,7	50,0	49,9	48,3
16-19	100	100	100	49,3	50,7	50,9	50,7	49,3	49,1
20-24	100	100	100	43,2	42,1	45,1	56,8	57,9	54,9
25-29	100	100	100	23,9	24,1	24,9	76,1	75,9	75,1
30-34	100	100	100	25,4	19,7	23,1	74,6	80,3	76,9
35-39	100	100	100	27,6	24,4	24,2	72,4	75,6	75,8
40-44	100	100	100	32,1	27,7	31,8	67,9	72,3	68,2
45-49	100	100	100	34,0	33,4	35,3	66,0	66,6	64,7
50-54	100	100	100	28,7	30,0	33,7	71,3	70,0	66,3
55-59	100	100	100	23,5	21,7	22,7	76,5	78,3	77,3
60-64	100	100	100	30,1	30,2	28,7	69,9	69,8	71,3
65 и старше	100	100	100	34,8	35,3	35,1	65,2	64,7	64,9

Уровень экономической неактивности населения по возрасту

в процентах

	Всего			в том числе					
				мужчины			женщины		
	2004	2005	2006	2004	2005	2006	2004	2005	2006
Экономически неактивное население - всего	30,1	30,6	30,3	24,4	24,8	25,1	35,2	35,7	35,0
в том числе в возрасте, лет:									
15	92,0	86,5	89,1	90,3	85,6	90,1	93,7	87,5	88,1
16-19	68,7	70,3	70,5	66,0	67,4	68,0	71,5	73,7	73,2
20-24	25,4	26,1	27,2	21,3	21,6	23,8	29,8	30,9	30,7
25-29	9,6	10,3	10,1	4,6	5,0	5,1	14,5	15,5	14,8
30-34	8,0	7,8	8,8	4,2	3,2	4,3	11,6	11,9	13,0
35-39	7,1	7,1	6,6	4,0	3,5	3,3	10,0	10,6	9,7
40-44	6,6	7,0	6,7	4,5	4,1	4,5	8,5	9,6	8,6
45-49	8,9	8,5	8,1	6,4	6,0	6,0	11,2	10,8	9,9
50-54	13,2	13,0	12,3	8,2	8,5	8,9	17,4	16,8	15,4
55-59	28,0	28,6	25,4	15,1	14,9	13,5	38,1	38,5	34,1
60-64	65,6	68,3	67,4	49,3	49,3	48,3	76,6	81,9	80,1
65 и старше	90,5	92,6	92,4	87,0	89,7	88,6	92,5	94,2	94,7

Экономически неактивное население по уровню образования

тысяч человек

	Всего			в том числе					
				мужчины			женщины		
	2004	2005	2006	2004	2005	2006	2004	2005	2006
Экономически неактивное население - всего	3383,4	3476,9	3493,9	1292,4	1329,2	1362,2	2091,0	2147,8	2131,7
из них имеют образование:									
высшее	230,1	254,3	277,1	82,7	87,8	92,6	147,4	166,5	184,5
незаконченное высшее	256,3	247,3	251,4	111,8	114,5	113,8	144,5	132,8	137,7
среднее профессиональное (специальное)	429,0	441,0	448,0	134,9	133,8	148,4	294,2	307,2	299,6
начальное профессиональное	179,9	190,3	201,3	78,6	75,9	81,2	101,3	114,4	120,1
среднее общее	973,2	1045,8	1074,3	368,5	412,7	428,6	604,7	633,1	645,7
основное общее	776,0	784,3	777,0	352,4	342,7	343,8	423,6	441,6	433,2
начальное общее	538,8	514,0	464,9	163,7	161,8	154,0	375,2	352,2	310,9

Структура экономически неактивного населения по уровню образования

тысяч человек

	Всего			в том числе					
				мужчины			женщины		
	2004	2005	2006	2004	2005	2006	2004	2005	2006
Экономически неактивное население - всего	100	100	100	100	100	100	100	100	100
из них имеют образование:									
высшее	6,8	7,3	7,9	6,4	6,6	6,8	7,1	7,8	8,7
незаконченное высшее	7,6	7,1	7,2	8,6	8,6	8,4	6,9	6,2	6,5
среднее профессиональное (специальное)	12,7	12,7	12,8	10,4	10,1	10,9	14,1	14,3	14,1
начальное профессиональное	5,3	5,5	5,8	6,1	5,7	6,0	4,8	5,3	5,6
среднее общее	28,8	30,1	30,7	28,5	31,0	31,5	28,9	29,5	30,3
основное общее	22,9	22,6	22,2	27,3	25,8	25,2	20,3	20,6	20,3
начальное общее	15,9	14,8	13,3	12,7	12,2	11,3	17,9	16,4	14,6
Экономически неактивное население - всего	100	100	100	38,2	38,2	39,0	61,8	61,8	61,0
из них имеют образование:									
высшее	100	100	100	35,9	34,5	33,4	64,1	65,5	66,6
незаконченное высшее	100	100	100	43,6	46,3	45,2	56,4	53,7	54,8
среднее профессиональное (специальное)	100	100	100	31,4	30,3	33,1	68,6	69,7	66,9
начальное профессиональное	100	100	100	43,7	39,9	40,3	56,3	60,1	59,7
среднее общее	100	100	100	37,9	39,5	39,9	62,1	60,5	60,1
основное общее	100	100	100	45,4	43,7	44,2	54,6	56,3	55,8
начальное общее	100	100	100	30,4	31,5	33,1	69,6	68,5	66,9

Экономически неактивное население по причинам незанятости

тысяч человек

	Всего			в том числе					
				мужчины			женщины		
	2004	2005	2006	2004	2005	2006	2004	2005	2006
Экономически неактивное население - всего	3383,4	3476,9	3493,9	1292,4	1329,2	1362,2	2091,0	2147,8	2131,7
в том числе по причинам:									
учеба (дневная форма)	1259,8	1299,4	1325,8	621,3	649,2	664,2	638,5	650,2	661,6
ведение домашнего хозяйства	175,6	206,9	202,6	9,0	13,2	15,1	166,6	193,7	187,5
выход на пенсию	1425,1	1446,1	1431,0	460,6	468,6	463,1	964,5	977,4	967,9
по состоянию здоровья (нетрудоспособность в связи с инвалидностью)	249,6	244,9	251,5	122,5	115,2	121,1	127,1	129,6	130,4
другие причины	273,3	279,7	283,1	79,1	82,9	98,8	194,2	196,8	184,3

Структура экономически неактивного населения по причинам незанятости

в процентах

	Всего			в том числе					
				мужчины			женщины		
	2004	2005	2006	2004	2005	2006	2004	2005	2006
Экономически неактивное население - всего	100	100	100	100	100	100	100	100	100
в том числе по причинам:									
учеба (дневная форма)	37,2	37,4	37,9	48,1	48,8	48,8	30,5	30,3	31,0
ведение домашнего хозяйства	5,2	6,0	5,8	0,7	1,0	1,1	8,0	9,0	8,8
выход на пенсию	42,1	41,6	41,0	35,6	35,3	34,0	46,1	45,5	45,4
по состоянию здоровья (нетрудоспособность в связи с инвалидностью)	7,4	7,0	7,2	9,5	8,7	8,9	6,1	6,0	6,1
другие причины	8,1	8,0	8,1	6,1	6,2	7,3	9,3	9,2	8,6
Экономически неактивное население - всего	100	100	100	38,2	38,2	39,0	61,8	61,8	61,0
в том числе по причинам:									
учеба (дневная форма)	100	100	100	49,3	50,0	50,1	50,7	50,0	49,9
ведение домашнего хозяйства	100	100	100	5,1	6,4	7,5	94,9	93,6	92,5
выход на пенсию	100	100	100	32,3	32,4	32,4	67,7	67,6	67,6
по состоянию здоровья (нетрудоспособность в связи с инвалидностью)	100	100	100	49,1	47,1	48,2	50,9	52,9	51,8
другие причины	100	100	100	28,9	29,6	34,9	71,1	70,4	65,1

Структура экономически неактивного населения по полу и причинам незанятости в 2006 году

в процентах

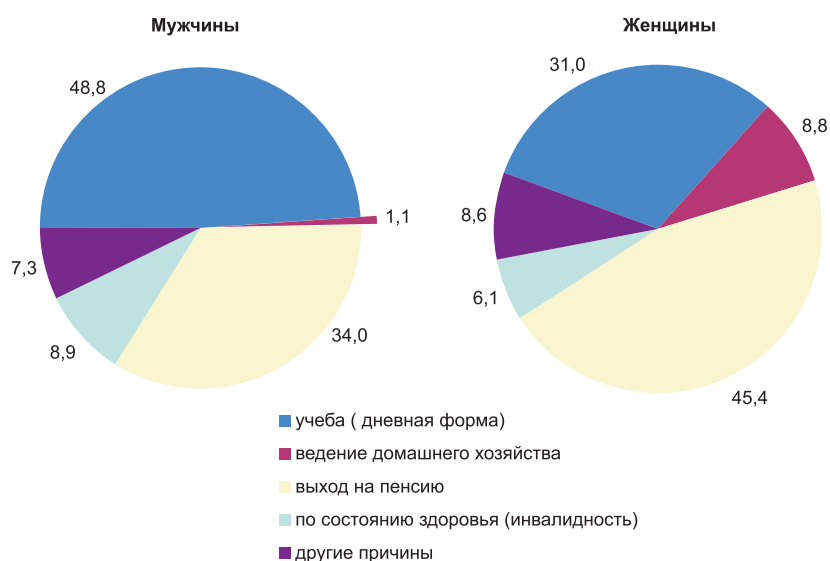

Экономически неактивное население по причинам незанятости и возрастным группам

тысяч человек

	Всего			в том числе в возрасте, лет					
				15			16-24		
	2004	2005	2006	2004	2005	2006	2004	2005	2006
Экономически неактивное население - всего	3383,4	3476,9	3493,9	190,3	159,5	181,0	1179,9	1248,6	1254,4
в том числе по причинам:									
учеба (дневная форма)	1259,8	1299,4	1325,8	187,6	156,8	179,5	1055,9	1129,4	1127,8
ведение домашнего хозяйства	175,6	206,9	202,6	0,4	0,5	-	27,0	30,6	27,5
выход на пенсию	1425,1	1446,1	1431,0	-	-	-	-	-	-
по состоянию здоровья (нетрудоспособность в связи с инвалидностью)	249,6	244,9	251,5	1,7	1,4	1,2	29,6	23,5	25,0
другие причины	273,3	279,7	283,1	0,6	0,9	0,4	67,5	65,2	74,2

продолжение

	в том числе в возрасте, лет								
	25-34			35-44			45-54		
	2004	2005	2006	2004	2005	2006	2004	2005	2006
Экономически неактивное население - всего	220,7	227,9	240,2	147,9	148,4	135,8	193,4	196,5	194,7
в том числе по причинам:									
учеба (дневная форма)	16,4	13,2	18,5	-	-	-	-	-	-
ведение домашнего хозяйства	79,8	83,5	84,7	39,0	51,4	42,0	24,5	32,5	38,7
выход на пенсию	-	-	-	0,9	0,5	1,1	40,8	28,6	20,9
по состоянию здоровья (нетрудоспособность в связи с инвалидностью)	46,8	43,8	44,4	50,0	42,6	45,8	78,6	85,7	84,0
другие причины	77,7	87,4	92,5	57,9	53,9	47,0	49,5	49,7	51,0

продолжение

	в том числе в возрасте, лет					
	55-64			65 и старше		
	2004	2005	2006	2004	2005	2006
Экономически неактивное население - всего	425,3	411,4	378,8	1025,9	1084,6	1109,0
в том числе по причинам:						
учеба (дневная форма)	-	-	-	-	-	-
ведение домашнего хозяйства	4,8	8,1	9,2	0,1	0,4	0,4
выход на пенсию	364,3	343,6	311,6	1019,1	1073,3	1097,4
по состоянию здоровья (нетрудоспособность в связи с инвалидностью)	36,6	38,1	40,8	6,3	9,7	10,3
другие причины	19,6	21,6	17,1	0,5	1,1	0,8

Структура экономически неактивного населения по причинам незанятости и возрастным группам

в процентах

	Всего			в том числе в возрасте, лет					
				15			16-24		
	2004	2005	2006	2004	2005	2006	2004	2005	2006
Экономически неактивное население - всего	100	100	100	100	100	100	100	100	100
в том числе по причинам:									
учеба (дневная форма)	37,2	37,4	37,9	98,6	98,3	99,1	89,5	90,4	89,9
ведение домашнего хозяйства	5,2	6,0	5,8	0,2	0,3	-	2,3	2,4	2,2
выход на пенсию	42,1	41,6	41,0	-	-	-	-	-	-
по состоянию здоровья (нетрудоспособность в связи с инвалидностью)	7,4	7,0	7,2	0,9	0,9	0,6	2,5	1,9	2,0
другие причины	8,1	8,0	8,1	0,3	0,5	0,2	5,7	5,2	5,9
Экономически неактивное население - всего	100	100	100	5,6	4,6	5,2	34,9	35,9	35,9
в том числе по причинам:									
учеба (дневная форма)	100	100	100	14,9	12,1	13,5	83,8	86,9	85,1
ведение домашнего хозяйства	100	100	100	0,2	0,2	-	15,4	14,8	13,6
выход на пенсию	100	100	100	-	-	-	-	-	-
по состоянию здоровья (нетрудоспособность в связи с инвалидностью)	100	100	100	0,7	0,6	0,5	11,8	9,6	9,9
другие причины	100	100	100	0,2	0,3	0,1	24,7	23,3	26,2

продолжение

	в том числе в возрасте, лет								
	25-34			35-44			45-54		
	2004	2005	2006	2004	2005	2006	2004	2005	2006
Экономически неактивное население - всего	100	100	100	100	100	100	100	100	100
в том числе по причинам:									
учеба (дневная форма)	7,4	5,8	7,7	-	-	-	-	-	-
ведение домашнего хозяйства	36,1	36,6	35,3	26,4	34,6	30,9	12,7	16,6	19,9
выход на пенсию	-	-	-	0,6	0,3	0,8	21,1	14,6	10,8
по состоянию здоровья (нетрудоспособность в связи с инвалидностью)	21,2	19,2	18,5	33,8	28,7	33,7	40,7	43,6	43,2
другие причины	35,2	38,3	38,5	39,1	36,3	34,6	25,6	25,3	26,2
Экономически неактивное население - всего	6,5	6,6	6,9	4,4	4,3	3,9	5,7	5,7	5,6
в том числе по причинам:									
учеба (дневная форма)	1,3	1,0	1,4	-	-	-	-	-	-
ведение домашнего хозяйства	45,4	40,3	41,8	22,2	24,8	20,7	14,0	15,7	19,1
выход на пенсию	-	-	-	0,1	0,0	0,1	2,9	2,0	1,5

продолжение

	в том числе в возрасте, лет								
	25-34			35-44			45-54		
	2004	2005	2006	2004	2005	2006	2004	2005	2006
по состоянию здоровья (нетрудоспособность в связи с инвалидностью)	18,8	17,9	17,7	20,0	17,4	18,2	31,5	35,0	33,4
другие причины	28,4	31,2	32,7	21,2	19,3	16,6	18,1	17,8	18,0

продолжение

	в том числе в возрасте, лет					
	55-64			65 и старше		
	2004	2005	2006	2004	2005	2006
Экономически неактивное население - всего	100	100	100	100	100	100
в том числе по причинам:						
учеба (дневная форма)	-	-	-	-	-	-
ведение домашнего хозяйства	1,1	2,0	2,4	0,0	0,0	0,0
выход на пенсию	85,7	83,5	82,3	99,3	99,0	99,0
по состоянию здоровья (нетрудоспособность в связи с инвалидностью)	8,6	9,3	10,8	0,6	0,9	0,9
другие причины	4,6	5,3	4,5	0,0	0,1	0,1
Экономически неактивное население - всего	12,6	11,8	10,8	30,3	31,2	31,7
в том числе по причинам:						
учеба (дневная форма)	-	-	-	-	-	-
ведение домашнего хозяйства	2,7	3,9	4,6	0,0	0,2	0,2
выход на пенсию	25,6	23,8	21,8	71,5	74,2	76,7
по состоянию здоровья (нетрудоспособность в связи с инвалидностью)	14,7	15,6	16,2	2,5	4,0	4,1
другие причины	7,2	7,7	6,0	0,2	0,4	0,3

Экономически неактивное население по продолжительности незанятости*)

тысяч человек

	Всего			в том числе					
				мужчины			женщины		
	2004	2005	2006	2004	2005	2006	2004	2005	2006
Экономически неактивное население - всего	448,8	486,6	485,6	88,0	96,1	113,9	360,8	390,5	371,8
из них не были заняты:									
менее 1 месяца	8,3	7,3	8,7	2,9	3,0	4,1	5,4	4,3	4,6
до 3 месяцев	44,5	43,5	54,0	12,2	17,1	22,5	32,3	26,5	31,5
от 3 до 6 месяцев	41,3	52,6	54,8	13,5	15,6	18,6	27,8	37,0	36,2
от 6 до 12 месяцев	51,0	55,7	59,5	12,1	11,2	13,2	38,8	44,4	46,3
год и более	207,5	222,3	197,9	26,5	28,2	29,1	181,0	194,1	168,8
из них никогда не работали	96,3	105,2	110,8	20,8	20,9	26,4	75,5	84,2	84,5

*) Без учета пенсионеров, учащихся дневной формы обучения, инвалидов.

Структура экономически неактивного населения по продолжительности незанятости

в процентах

	Всего			в том числе					
				мужчины			женщины		
	2004	2005	2006	2004	2005	2006	2004	2005	2006
Экономически неактивное население - всего	100	100	100	100	100	100	100	100	100
из них не были заняты:									
менее 1 месяца	1,9	1,5	1,8	3,3	3,1	3,6	1,5	1,1	1,2
до 3 месяцев	9,9	8,9	11,1	13,9	17,8	19,8	9,0	6,8	8,5

продолжение

	Всего			в том числе					
				мужчины			женщины		
	2004	2005	2006	2004	2005	2006	2004	2005	2006
от 3 до 6 месяцев	9,2	10,8	11,3	15,3	16,3	16,3	7,7	9,5	9,7
от 6 до 12 месяцев	11,4	11,4	12,2	13,8	11,7	11,6	10,8	11,4	12,4
год и более	46,3	45,7	40,7	30,1	29,4	25,6	50,2	49,7	45,4
из них никогда не работали	21,5	21,6	22,8	23,6	21,8	23,1	20,9	21,6	22,7
Экономически неактивное население - всего	100	100	100	19,6	19,8	23,4	80,4	80,2	76,6
из них не были заняты:									
менее 1 месяца	100	100	100	35,2	40,9	47,2	64,8	59,1	52,8
до 3 месяцев	100	100	100	27,4	39,2	41,7	72,6	60,8	58,3
от 3 до 6 месяцев	100	100	100	32,7	29,7	34,0	67,3	70,3	66,0
от 6 до 12 месяцев	100	100	100	23,8	20,2	22,2	76,2	79,8	77,8
год и более	100	100	100	12,8	12,7	14,7	87,2	87,3	85,3
из них никогда не работали	100	100	100	21,6	19,9	23,8	78,4	80,1	76,2

Экономически неактивное население по продолжительности незанятости и возрастным группам

тысяч человек

	Всего			в том числе в возрасте, лет					
				15			16-24		
	2004	2005	2006	2004	2005	2006	2004	2005	2006
Экономически неактивное население - всего	448,8	486,6	485,6	1,0	1,3	0,4	94,5	95,8	101,6
из них не были заняты:									
менее 1 месяца	8,3	7,3	8,7	0,1	0,2	-	1,5	1,4	1,1
до 3 месяцев	44,5	43,5	54,0	0,2	-	-	9,3	10,1	9,9
от 3 до 6 месяцев	41,3	52,6	54,8	0,1	0,1	0,2	6,5	7,4	11,8
от 6 до 12 месяцев	51,0	55,7	59,5	-	0,1	0,1	9,2	9,4	10,1
год и более	207,5	222,3	197,9	-	0,5	-	16,0	17,0	19,9
из них никогда не работали	96,3	105,2	110,8	0,7	0,5	0,1	52,0	50,4	48,8

продолжение

	в том числе в возрасте, лет								
	25-34			35-44			45-54		
	2004	2005	2006	2004	2005	2006	2004	2005	2006
Экономически неактивное население - всего	157,5	170,8	177,3	96,9	105,3	89,0	74,0	82,2	89,7
из них не были заняты:									
менее 1 месяца	2,5	2,7	1,9	2,3	1,4	2,1	1,5	1,1	2,7
до 3 месяцев	15,6	12,9	18,9	7,4	8,5	9,5	7,9	6,7	11,8
от 3 до 6 месяцев	15,3	19,4	19,1	9,4	10,7	10,9	7,4	11,2	9,2
от 6 до 12 месяцев	19,9	23,0	23,8	11,9	11,8	11,1	7,9	8,6	11,9
год и более	72,2	74,3	72,0	58,2	62,7	45,0	46,1	49,8	45,4
из них никогда не работали	32,0	38,6	41,5	7,7	10,1	10,5	3,3	4,7	8,7

продолжение

	в том числе в возрасте, лет					
	55-64			65 и старше		
	2004	2005	2006	2004	2005	2006
Экономически неактивное население - всего	24,4	29,7	26,4	0,5	1,6	1,2
из них не были заняты:						
менее 1 месяца	0,5	0,5	0,7	-	-	0,2
до 3 месяцев	3,7	5,1	3,9	0,5	0,1	-
от 3 до 6 месяцев	2,6	3,4	3,3	-	0,3	0,4
от 6 до 12 месяцев	2,1	2,9	2,3	-	-	0,1
год и более	15,0	17,3	15,3	-	0,9	0,2
из них никогда не работали	0,5	0,6	0,8	0,1	0,2	0,4

**Структура экономически неактивного населения по продолжительности незанятости
и возрастным группам**

в процентах

	Всего			в том числе в возрасте, лет					
				15			16-24		
	2004	2005	2006	2004	2005	2006	2004	2005	2006
Экономически неактивное население - всего	100	100	100	100	100	100	100	100	100
из них не были заняты:									
менее 1 месяца	1,9	1,5	1,8	5,1	14,9	-	1,6	1,5	1,1
до 3 месяцев	9,9	8,9	11,1	19,3	-	-	9,9	10,6	9,8
от 3 до 6 месяцев	9,2	10,8	11,3	6,7	9,4	52,7	6,8	7,7	11,6
от 6 до 12 месяцев	11,4	11,4	12,2	-	5,2	26,9	9,7	9,8	10,0
год и более	46,3	45,7	40,7	-	36,3	-	17,0	17,7	19,6
из них никогда не работали	21,5	21,6	22,8	68,9	34,3	20,4	55,0	52,7	48,0
Экономически неактивное население - всего	100	100	100	0,2	0,3	0,1	21,0	19,7	20,9
из них не были заняты:									
менее 1 месяца	100	100	100	0,6	2,7	-	18,4	19,2	12,6
до 3 месяцев	100	100	100	0,4	-	-	20,9	23,3	18,4
от 3 до 6 месяцев	100	100	100	0,2	0,2	0,4	15,7	14,1	21,5
от 6 до 12 месяцев	100	100	100	-	0,1	0,2	18,0	16,8	17,0
год и более	100	100	100	-	0,2	-	7,7	7,6	10,1
из них никогда не работали	100	100	100	0,7	0,4	0,1	54,0	48,0	44,0

продолжение

	в том числе в возрасте, лет								
	25-34			35-44			45-54		
	2004	2005	2006	2004	2005	2006	2004	2005	2006
Экономически неактивное население - всего	100	100	100	100	100	100	100	100	100
из них не были заняты:									
менее 1 месяца	1,6	1,6	1,1	2,3	1,3	2,3	2,0	1,4	3,1
до 3 месяцев	9,9	7,6	10,7	7,6	8,1	10,6	10,7	8,2	13,1
от 3 до 6 месяцев	9,7	11,3	10,8	9,7	10,2	12,2	10,0	13,7	10,2
от 6 до 12 месяцев	12,6	13,4	13,4	12,3	11,2	12,5	10,7	10,5	13,2
год и более	45,8	43,5	40,6	60,1	59,6	50,5	62,2	60,6	50,6
из них никогда не работали	20,3	22,6	23,4	7,9	9,6	11,8	4,4	5,8	9,7
Экономически неактивное население - всего	35,1	35,1	36,5	21,6	21,6	18,3	16,5	16,9	18,5
из них не были заняты:									
менее 1 месяца	29,7	37,1	21,6	27,1	19,1	24,0	18,0	15,4	31,7
до 3 месяцев	35,1	29,7	35,1	16,6	19,6	17,5	17,7	15,5	21,8
от 3 до 6 месяцев	37,2	36,8	34,8	22,9	20,4	19,9	17,9	21,4	16,7
от 6 до 12 месяцев	39,1	41,3	40,1	23,3	21,2	18,7	15,5	15,5	20,0
год и более	34,8	33,4	36,4	28,0	28,2	22,7	22,2	22,4	23,0
из них никогда не работали	33,2	36,7	37,5	8,0	9,6	9,5	3,4	4,5	7,9

продолжение

	в том числе в возрасте, лет					
	55-64			65 и старше		
	2004	2005	2006	2004	2005	2006
Экономически неактивное население - всего	100	100	100	100	100	100
из них не были заняты:						
менее 1 месяца	2,1	1,6	2,7	-	-	13,0
до 3 месяцев	15,0	17,1	14,7	89,0	9,0	-
от 3 до 6 месяцев	10,5	11,4	12,5	-	21,4	30,1
от 6 до 12 месяцев	8,6	9,6	8,9	-	-	5,4
год и более	61,7	58,2	58,0	-	58,8	19,2
из них никогда не работали	2,2	2,1	3,2	11,0	10,8	32,3

продолжение

	в том числе в возрасте, лет					
	55-64			65 и старше		
	2004	2005	2006	2004	2005	2006
Экономически неактивное население - всего	5,4	6,1	5,4	0,1	0,3	0,3
из них не были заняты:						
менее 1 месяца	6,1	6,5	8,2	-	-	1,9
до 3 месяцев	8,2	11,7	7,2	1,1	0,3	-
от 3 до 6 месяцев	6,2	6,4	6,0	-	0,6	0,7
от 6 до 12 месяцев	4,1	5,1	4,0	-	-	0,1
год и более	7,2	7,8	7,7	-	0,4	0,1
из них никогда не работали	0,6	0,6	0,8	0,1	0,2	0,4

5.2. ГОРОДСКОЕ ЭКОНОМИЧЕСКИ НЕАКТИВНОЕ НАСЕЛЕНИЕ

Городское экономически неактивное население по возрастным группам

тысяч человек

	Всего			в том числе					
				мужчины			женщины		
	2004	2005	2006	2004	2005	2006	2004	2005	2006
Экономически неактивное население - всего	2183,3	2259,3	2276,0	816,2	855,0	865,9	1367,2	1404,4	1410,1
в том числе в возрасте, лет:									
15	93,9	76,6	92,1	48,1	40,7	48,7	45,8	35,9	43,4
16-19	541,6	572,2	540,5	268,2	301,8	278,9	273,4	270,4	261,6
20-24	226,2	248,4	285,7	94,7	104,5	126,1	131,5	143,9	159,6
25-29	76,8	82,0	83,9	16,6	15,0	18,6	60,3	67,0	65,3
30-34	68,1	64,2	74,3	14,7	7,5	12,5	53,4	56,7	61,8
35-39	46,1	46,3	42,6	9,8	9,1	8,6	36,3	37,2	34,0
40-44	52,2	54,3	49,6	15,0	12,2	12,5	37,2	42,2	37,2
45-49	60,2	60,1	57,4	19,3	19,5	19,8	41,0	40,6	37,5
50-54	69,6	68,2	70,1	22,6	19,1	23,1	47,0	49,1	47,0
55-59	84,5	93,9	90,9	22,6	22,8	22,6	61,9	71,1	68,3
60-64	188,2	170,5	150,2	53,6	49,5	39,1	134,6	121,0	111,1
65 и старше	675,9	722,6	738,7	231,0	253,4	255,5	444,8	469,2	483,2

Структура городского экономически неактивного населения по возрастным группам

в процентах

	Всего			в том числе					
				мужчины			женщины		
	2004	2005	2006	2004	2005	2006	2004	2005	2006
Экономически неактивное население - всего	100	100	100	100	100	100	100	100	100
в том числе в возрасте, лет:									
15	4,3	3,4	4,0	5,9	4,8	5,6	3,3	2,6	3,1
16-19	24,8	25,3	23,7	32,9	35,3	32,2	20,0	19,3	18,6
20-24	10,4	11,0	12,6	11,6	12,2	14,6	9,6	10,2	11,3
25-29	3,5	3,6	3,7	2,0	1,8	2,1	4,4	4,8	4,6
30-34	3,1	2,8	3,3	1,8	0,9	1,4	3,9	4,0	4,4
35-39	2,1	2,0	1,9	1,2	1,1	1,0	2,7	2,6	2,4
40-44	2,4	2,4	2,2	1,8	1,4	1,4	2,7	3,0	2,6
45-49	2,8	2,7	2,5	2,4	2,3	2,3	3,0	2,9	2,7
50-54	3,2	3,0	3,1	2,8	2,2	2,7	3,4	3,5	3,3
55-59	3,9	4,2	4,0	2,8	2,7	2,6	4,5	5,1	4,8
60-64	8,6	7,5	6,6	6,6	5,8	4,5	9,8	8,6	7,9
65 и старше	31,0	32,0	32,5	28,3	29,6	29,5	32,5	33,4	34,3
Экономически неактивное население - всего	100	100	100	37,4	37,8	38,0	62,6	62,2	62,0

продолжение

	Всего			в том числе					
				мужчины			женщины		
	2004	2005	2006	2004	2005	2006	2004	2005	2006
в том числе в возрасте, лет:									
15	10	10	10	51,2	53,1	52,9	48,8	46,9	47,1
16-19	100	100	100	49,5	52,7	51,6	50,5	47,3	48,4
20-24	100	100	100	41,9	42,1	44,1	58,1	57,9	55,9
25-29	100	100	100	21,6	18,3	22,1	78,4	81,7	77,9
30-34	100	100	100	21,6	11,7	16,8	78,4	88,3	83,2
35-39	100	100	100	21,3	19,7	20,1	78,7	80,3	79,9
40-44	100	100	100	28,7	22,4	25,1	71,3	77,6	74,9
45-49	100	100	100	32,0	32,4	34,6	68,0	67,6	65,4
50-54	100	100	100	32,5	28,0	32,9	67,5	72,0	67,1
55-59	100	100	100	26,8	24,2	24,9	73,2	75,8	75,1
60-64	100	100	100	28,5	29,0	26,0	71,5	71,0	74,0
65 и старше	100	100	100	34,2	35,1	34,6	65,8	64,9	65,4

Уровень городской экономической неактивности населения по возрастным группам

в процентах

	Всего			в том числе					
				мужчины			женщины		
	2004	2005	2006	2004	2005	2006	2004	2005	2006
Экономически неактивное население - всего	33,1	33,5	33,3	27,2	27,9	27,8	38,0	38,2	37,8
в том числе в возрасте, лет:									
15	95,2	90,1	92,9	93,5	89,2	95,0	96,9	91,2	90,7
16-19	78,7	82,3	81,0	76,8	81,9	79,4	80,7	82,7	82,7
20-24	32,8	32,7	35,3	28,2	28,0	31,7	37,2	37,2	38,9
25-29	10,8	11,6	11,5	4,8	4,6	5,4	16,3	17,7	17,0
30-34	9,0	8,4	9,6	4,2	2,1	3,5	13,2	13,6	14,8
35-39	7,6	7,8	7,1	3,5	3,2	3,0	11,3	12,1	10,9
40-44	7,6	8,0	7,7	4,8	4,0	4,4	9,9	11,3	10,5
45-49	10,1	9,4	8,5	7,1	6,7	6,5	12,7	11,6	10,1
50-54	14,0	13,5	13,4	10,0	8,5	9,5	17,4	17,5	16,7
55-59	28,5	29,1	25,6	17,9	17,3	15,3	36,4	37,3	33,0
60-64	71,9	73,3	73,8	54,2	53,7	52,6	82,6	86,2	86,1
65 и старше	94,0	95,9	95,8	91,1	94,4	94,0	95,6	96,7	96,8

Городское экономически неактивное население по уровню образования

тысяч человек

	Всего			в том числе					
				мужчины			женщины		
	2004	2005	2006	2004	2005	2006	2004	2005	2006
Экономически неактивное население - всего	2183,3	2259,3	2276,0	816,2	855,0	865,9	1367,2	1404,4	1410,1
из них имеют образование:									
высшее	194,7	217,0	233,1	65,1	70,2	73,6	129,6	146,8	159,5
незаконченное высшее	205,5	202,5	200,8	89,0	96,1	92,8	116,5	106,4	107,9
среднее профессиональное (специальное)	343,9	356,2	358,9	104,3	105,4	115,9	239,6	250,7	243,0
начальное профессиональное	136,1	146,8	159,0	56,5	55,0	60,7	79,6	91,7	98,3
среднее общее	567,2	622,2	650,0	212,6	246,2	250,0	354,6	376,1	400,0
основное общее	457,2	453,3	433,8	205,5	201,6	191,6	251,7	251,7	242,3
начальное общее	278,8	261,4	240,4	83,2	80,3	81,3	195,6	181,0	159,1

Структура городского экономически неактивного населения по уровню образования

тысяч человек

	Всего			в том числе					
				мужчины			женщины		
	2004	2005	2006	2004	2005	2006	2004	2005	2006
Экономически неактивное население - всего	100	100	100	100	100	100	100	100	100
из них имеют образование:									
высшее	8,9	9,6	10,2	8,0	8,2	8,5	9,5	10,4	11,3
незаконченное высшее	9,4	9,0	8,8	10,9	11,2	10,7	8,5	7,6	7,7
среднее профессиональное (специальное)	15,8	15,8	15,8	12,8	12,3	13,4	17,5	17,9	17,2
начальное профессиональное	6,2	6,5	7,0	6,9	6,4	7,0	5,8	6,5	7,0
среднее общее	26,0	27,5	28,6	26,0	28,8	28,9	25,9	26,8	28,4
основное общее	20,9	20,1	19,1	25,2	23,6	22,1	18,4	17,9	17,2
начальное общее	12,8	11,6	10,6	10,2	9,4	9,4	14,3	12,9	11,3
Экономически неактивное население - всего	100	100	100	37,4	37,8	38,0	62,6	62,2	62,0
из них имеют образование:									
высшее	100	100	100	33,4	32,4	31,6	66,6	67,6	68,4
незаконченное высшее	100	100	100	43,3	47,5	46,2	56,7	52,5	53,8
среднее профессиональное (специальное)	100	100	100	30,3	29,6	32,3	69,7	70,4	67,7
начальное профессиональное	100	100	100	41,5	37,5	38,2	58,5	62,5	61,8
среднее общее	100	100	100	37,5	39,6	38,5	62,5	60,4	61,5
основное общее	100	100	100	44,9	44,5	44,2	55,1	55,5	55,8
начальное общее	100	100	100	29,9	30,7	33,8	70,1	69,3	66,2

Городское экономически неактивное население по причинам незанятости

тысяч человек

	Всего			в том числе					
				мужчины			женщины		
	2004	2005	2006	2004	2005	2006	2004	2005	2006
Экономически неактивное население - всего	2183,3	2259,3	2276,0	816,2	855,0	865,9	1367,2	1404,4	1410,1
в том числе по причинам:									
учеба (дневная форма)	809,6	840,6	859,7	398,8	431,0	433,9	410,9	409,5	425,8
ведение домашнего хозяйства	108,8	141,4	128,3	3,6	5,7	8,2	105,2	135,6	120,0
выход на пенсию	931,3	952,2	946,4	300,9	311,4	302,7	630,4	640,8	643,7
по состоянию здоровья (нетрудоспособность в связи с инвалидностью)	152,2	146,7	154,3	72,5	67,2	72,8	79,7	79,5	81,5
другие причины	181,4	178,5	187,2	40,4	39,6	48,3	141,0	138,9	139,0

Структура городского экономически неактивного населения по причинам незанятости

в процентах

	Всего			в том числе					
				мужчины			женщины		
	2004	2005	2006	2004	2005	2006	2004	2005	2006
Экономически неактивное население - всего	100	100	100	100	100	100	100	100	100
в том числе по причинам:									
учеба (дневная форма)	37,1	37,2	37,8	48,9	50,4	50,1	30,1	29,2	30,2
ведение домашнего хозяйства	5,0	6,3	5,6	0,4	0,7	1,0	7,7	9,7	8,5
выход на пенсию	42,7	42,1	41,6	36,9	36,4	35,0	46,1	45,6	45,7
по состоянию здоровья (нетрудоспособность в связи с инвалидностью)	7,0	6,5	6,8	8,9	7,9	8,4	5,8	5,7	5,8
другие причины	8,3	7,9	8,2	4,9	4,6	5,6	10,3	9,9	9,9
Экономически неактивное население - всего	100	100	100	37,4	37,8	38,0	62,6	62,2	62,0
в том числе по причинам:									

продолжение

	Всего			в том числе					
				мужчины			женщины		
	2004	2005	2006	2004	2005	2006	2004	2005	2006
учеба (дневная форма)	100	100	100	49,3	51,3	50,5	50,7	48,7	49,5
ведение домашнего хозяйства	100	100	100	3,3	4,1	6,4	96,7	95,9	93,6
выход на пенсию	100	100	100	32,3	32,7	32,0	67,7	67,3	68,0
по состоянию здоровья (нетрудоспособность в связи с инвалидностью)	100	100	100	47,6	45,8	47,2	52,4	54,2	52,8
другие причины	100	100	100	22,3	22,2	25,8	77,7	77,8	74,2

**Городское экономически неактивное население по причинам незанятости
и возрастным группам**

тысяч человек

	Всего			в том числе в возрасте, лет					
				15			16-24		
	2004	2005	2006	2004	2005	2006	2004	2005	2006
Экономически неактивное население - всего	2183,3	2259,3	2276,0	93,9	76,6	92,1	767,8	820,6	826,1
в том числе по причинам:									
учеба (дневная форма)	809,6	840,6	859,7	92,8	75,4	91,6	705,6	756,8	755,4
ведение домашнего хозяйства	108,8	141,4	128,3	0,2	0,1	-	13,3	17,3	15,5
выход на пенсию	931,3	952,2	946,4	-	-	-	-	-	-
по состоянию здоровья (нетрудоспособность в связи с инвалидностью)	152,2	146,7	154,3	0,7	0,8	0,4	14,8	13,0	13,2
другие причины	181,4	178,5	187,2	0,2	0,3	0,1	34,1	33,4	42,0

продолжение

	в том числе в возрасте, лет								
	25-34			35-44			45-54		
	2004	2005	2006	2004	2005	2006	2004	2005	2006
Экономически неактивное население - всего	145,0	146,2	158,2	98,3	100,6	92,2	129,9	128,3	127,4
в том числе по причинам:									
учеба (дневная форма)	11,2	8,3	12,7	-	-	-	-	-	-
ведение домашнего хозяйства	54,6	62,4	55,4	23,2	36,5	29,8	14,2	21,1	21,5
выход на пенсию	-	-	-	0,7	0,2	0,7	26,2	16,1	13,9
по состоянию здоровья (нетрудоспособность в связи с инвалидностью)	24,9	20,5	24,5	32,6	25,8	28,0	52,2	55,1	57,7
другие причины	54,3	55,0	65,7	41,9	38,1	33,8	37,4	36,1	34,4

продолжение

	в том числе в возрасте, лет					
	55-64			65 и старше		
	2004	2005	2006	2004	2005	2006
Экономически неактивное население - всего	272,6	264,4	241,1	675,9	722,6	738,7
в том числе по причинам:						
учеба (дневная форма)	-	-	-	-	-	-
ведение домашнего хозяйства	3,4	4,1	5,9	-	-	0,3
выход на пенсию	233,0	220,8	200,2	671,4	715,1	731,7
по состоянию здоровья (нетрудоспособность в связи с инвалидностью)	22,6	24,3	24,4	4,4	7,1	6,1
другие причины	13,6	15,1	10,6	-	0,4	0,7

**Структура городского экономически неактивного населения
по причинам незанятости и возрастным группам**

в процентах

	Всего			в том числе в возрасте, лет					
				15			16-24		
	2004	2005	2006	2004	2005	2006	2004	2005	2006
Экономически неактивное население - всего	100	100	100	100	100	100	100	100	100
в том числе по причинам:									
учеба (дневная форма)	37,1	37,2	37,8	98,9	98,4	99,5	91,9	92,2	91,4
ведение домашнего хозяйства	5,0	6,3	5,6	0,2	0,1	-	1,7	2,1	1,9
выход на пенсию	42,7	42,1	41,6	-	-	-	-	-	-
по состоянию здоровья (нетрудоспособность в связи с инвалидностью)	7,0	6,5	6,8	0,7	1,1	0,4	1,9	1,6	1,6
другие причины	8,3	7,9	8,2	0,2	0,4	0,1	4,4	4,1	5,1
Экономически неактивное население - всего	100	100	100	4,3	3,4	4,0	35,2	36,3	36,3
в том числе по причинам:									
учеба (дневная форма)	100	100	100	11,5	9,0	10,7	87,2	90,0	87,9
ведение домашнего хозяйства	100	100	100	0,2	0,0	-	12,2	12,2	12,1
выход на пенсию	100	100	100	-	-	-	-	-	-
по состоянию здоровья (нетрудоспособность в связи с инвалидностью)	100	100	100	0,5	0,6	0,3	9,7	8,9	8,6
другие причины	100	100	100	0,1	0,2	0,0	18,8	18,7	22,4

продолжение

	в том числе в возрасте, лет								
	25-34			35-44			45-54		
	2004	2005	2006	2004	2005	2006	2004	2005	2006
Экономически неактивное население - всего	100	100	100	100	100	100	100	100	100
в том числе по причинам:									
учеба (дневная форма)	7,7	5,7	8,0	-	-	-	-	-	-
ведение домашнего хозяйства	37,7	42,7	35,0	23,6	36,2	32,3	10,9	16,4	16,8
выход на пенсию	-	-	-	0,7	0,2	0,7	20,2	12,5	10,9
по состоянию здоровья (нетрудоспособность в связи с инвалидностью)	17,2	14,0	15,5	33,1	25,7	30,4	40,2	42,9	45,2
другие причины	37,4	37,6	41,5	42,6	37,9	36,6	28,8	28,1	27,0
Экономически неактивное население - всего	6,6	6,5	7,0	4,5	4,5	4,1	5,9	5,7	5,6
в том числе по причинам:									
учеба (дневная форма)	1,4	1,0	1,5	-	-	-	-	-	-
ведение домашнего хозяйства	50,2	44,1	43,2	21,3	25,8	23,2	13,0	14,9	16,7
выход на пенсию	-	-	-	0,1	0,0	0,1	2,8	1,7	1,5
по состоянию здоровья (нетрудоспособность в связи с инвалидностью)	16,4	14,0	15,8	21,4	17,6	18,2	34,3	37,6	37,4
другие причины	29,9	30,8	35,1	23,1	21,4	18,0	20,6	20,2	18,4

продолжение

	в том числе в возрасте, лет					
	55-64			65 и старше		
	2004	2005	2006	2004	2005	2006
Экономически неактивное население - всего	100	100	100	100	100	100
в том числе по причинам:						
учеба (дневная форма)	-	-	-	-	-	-
ведение домашнего хозяйства	1,2	1,5	2,4	-	-	0,0

продолжение

	в том числе в возрасте, лет					
	55-64			65 и старше		
	2004	2005	2006	2004	2005	2006
выход на пенсию	85,5	83,5	83,0	99,3	99,0	99,0
по состоянию здоровья						
(нетрудоспособность в						
связи с инвалидностью)	8,3	9,2	10,1	0,7	1,0	0,8
другие причины	5,0	5,7	4,4	-	0,1	0,1
Экономически неактивное население - всего	12,5	11,7	10,6	31,0	32,0	32,5
в том числе по причинам:						
учеба (дневная форма)	-	-	-	-	-	-
ведение домашнего хозяйства	3,1	2,9	4,6	-	-	0,2
выход на пенсию	25,0	23,2	21,2	72,1	75,1	77,3
по состоянию здоровья						
(нетрудоспособность в						
связи с инвалидностью)	14,9	16,6	15,8	2,9	4,9	4,0
другие причины	7,5	8,5	5,7	-	0,2	0,4

Городское экономически неактивное население по продолжительности незанятости*)

тысяч человек

	Всего			в том числе					
				мужчины			женщины		
	2004	2005	2006	2004	2005	2006	2004	2005	2006
Экономически неактивное население - всего	290,3	319,9	315,5	44,0	45,3	56,5	246,3	274,6	259,0
из них не были заняты:									
менее 1 месяца	4,0	2,8	3,7	1,5	1,2	1,4	2,5	1,6	2,3
до 3 месяцев	18,6	23,0	28,1	4,6	8,2	9,0	14,0	14,8	19,0
от 3 до 6 месяцев	22,4	25,9	30,7	5,9	4,6	7,7	16,5	21,3	22,9
от 6 до 12 месяцев	35,3	39,8	38,0	6,6	6,3	7,0	28,6	33,6	31,0
год и более	156,3	165,3	141,3	16,6	15,5	17,0	139,7	149,8	124,3
из них никогда не работали	53,7	63,0	73,8	8,7	9,5	14,4	44,9	53,5	59,4

*) Без учета пенсионеров, учащихся дневной формы обучения, инвалидов.

Структура городского экономически неактивного населения по продолжительности незанятости

в процентах

	Всего			в том числе					
				мужчины			женщины		
	2004	2005	2006	2004	2005	2006	2004	2005	2006
Экономически неактивное население - всего	100	100	100	100	100	100	100	100	100
из них не были заняты:									
менее 1 месяца	1,4	0,9	1,2	3,4	2,7	2,4	1,0	0,6	0,9
до 3 месяцев	6,4	7,2	8,9	10,5	18,0	16,0	5,7	5,4	7,3
от 3 до 6 месяцев	7,7	8,1	9,7	13,5	10,1	13,7	6,7	7,8	8,9
от 6 до 12 месяцев	12,2	12,5	12,0	15,1	13,8	12,3	11,6	12,2	12,0
год и более	53,8	51,6	44,8	37,6	34,3	30,0	56,7	54,6	48,0
из них никогда не работали	18,5	19,7	23,4	19,9	20,9	25,5	18,2	19,5	22,9
Экономически неактивное население - всего	100	100	100	15,2	14,2	17,9	84,8	85,8	82,1
из них не были заняты:									
менее 1 месяца	100	100	100	38,1	43,7	37,0	61,9	56,3	63,0
до 3 месяцев	100	100	100	24,8	35,5	32,2	75,2	64,5	67,8
от 3 до 6 месяцев	100	100	100	26,5	17,7	25,2	73,5	82,3	74,8
от 6 до 12 месяцев	100	100	100	18,8	15,7	18,4	81,2	84,3	81,6
год и более	100	100	100	10,6	9,4	12,0	89,4	90,6	88,0
из них никогда не работали	100	100	100	16,3	15,1	19,5	83,7	84,9	80,5

5.3. СЕЛЬСКОЕ ЭКОНОМИЧЕСКИ НЕАКТИВНОЕ НАСЕЛЕНИЕ

Сельское экономически неактивное население по возрастным группам

тысяч человек

	Всего			в том числе					
				мужчины			женщины		
	2004	2005	2006	2004	2005	2006	2004	2005	2006
Экономически неактивное население - всего	1200,1	1217,6	1217,9	476,2	474,2	496,3	723,8	743,4	721,6
в том числе в возрасте, лет:									
15	96,4	82,9	88,9	47,0	39,3	44,9	49,4	43,6	44,0
16-19	320,4	335,2	339,4	156,9	158,6	169,4	163,5	176,6	170,0
20-24	91,7	92,9	88,9	42,8	39,0	42,8	48,9	53,8	46,1
25-29	41,9	46,0	43,1	11,8	15,8	13,0	30,1	30,2	30,1
30-34	33,9	35,6	38,9	11,2	12,1	13,7	22,7	23,5	25,2
35-39	25,7	23,3	21,6	10,0	7,9	7,0	15,7	15,4	14,7
40-44	23,8	24,4	22,0	9,4	9,7	10,3	14,4	14,7	11,7
45-49	27,1	29,6	32,3	10,4	10,5	11,8	16,7	19,1	20,5
50-54	36,5	38,6	35,0	7,8	12,9	12,4	28,6	25,7	22,6
55-59	53,3	65,2	62,3	9,8	11,8	12,0	43,5	53,4	50,2
60-64	99,4	81,8	75,4	32,9	26,6	25,7	66,5	55,2	49,7
65 и старше	350,0	362,0	370,2	126,2	129,9	133,5	223,8	232,1	236,8

Структура сельского экономически неактивного населения по возрастным группам

в процентах

	Всего			в том числе					
				мужчины			женщины		
	2004	2005	2006	2004	2005	2006	2004	2005	2006
Экономически неактивное население - всего	100	100	100	100	100	100	100	100	100
в том числе в возрасте, лет:									
15	8,0	6,8	7,3	9,9	8,3	9,0	6,8	5,9	6,1
16-19	26,7	27,5	27,9	32,9	33,5	34,1	22,6	23,8	23,6
20-24	7,6	7,6	7,3	9,0	8,2	8,6	6,8	7,2	6,4
25-29	3,5	3,8	3,5	2,5	3,3	2,6	4,2	4,1	4,2
30-34	2,8	2,9	3,2	2,3	2,6	2,8	3,1	3,2	3,5
35-39	2,1	1,9	1,8	2,1	1,7	1,4	2,2	2,1	2,0
40-44	2,0	2,0	1,8	2,0	2,0	2,1	2,0	2,0	1,6
45-49	2,3	2,4	2,7	2,2	2,2	2,4	2,3	2,6	2,8
50-54	3,0	3,2	2,9	1,6	2,7	2,5	4,0	3,5	3,1
55-59	4,4	5,4	5,1	2,0	2,5	2,4	6,0	7,2	7,0
60-64	8,3	6,7	6,2	6,9	5,6	5,2	9,2	7,4	6,9
65 и старше	29,2	29,7	30,4	26,5	27,4	26,9	30,9	31,2	32,8
Экономически неактивное население - всего	100	100	100	39,7	38,9	40,8	60,3	61,1	59,2
в том числе в возрасте, лет:									
15	100	100	100	48,8	47,4	50,5	51,2	52,6	49,5
16-19	100	100	100	49,0	47,3	49,9	51,0	52,7	50,1
20-24	100	100	100	46,6	42,0	48,1	53,4	58,0	51,9
25-29	100	100	100	28,2	34,4	30,1	71,8	65,6	69,9
30-34	100	100	100	33,0	34,0	35,2	67,0	66,0	64,8
35-39	100	100	100	39,0	33,9	32,2	61,0	66,1	67,8
40-44	100	100	100	39,5	39,6	46,9	60,5	60,4	53,1
45-49	100	100	100	38,5	35,5	36,5	61,5	64,5	63,5
50-54	100	100	100	21,5	33,5	35,3	78,5	66,5	64,7
55-59	100	100	100	18,3	18,1	19,3	81,7	81,9	80,7
60-64	100	100	100	33,1	32,5	34,1	66,9	67,5	65,9
65 и старше	100	100	100	36,1	35,9	36,0	63,9	64,1	64,0

Уровень экономической неактивности сельского населения по возрастным группам

в процентах

	Всего			в том числе					
				мужчины			женщины		
	2004	2005	2006	2004	2005	2006	2004	2005	2006
Экономически неактивное население - всего	26,0	26,2	26,0	20,8	20,6	21,4	31,0	31,8	30,6
в том числе в возрасте, лет:									
15	89,1	83,4	85,6	87,3	82,1	85,3	90,9	84,6	85,8
16-19	56,4	56,4	58,4	53,2	50,4	55,0	60,0	63,1	62,2
20-24	16,3	17,0	15,6	13,9	13,3	13,8	19,4	21,2	17,8
25-29	8,0	8,6	8,0	4,4	5,5	4,7	11,8	12,1	11,6
30-34	6,6	7,0	7,6	4,3	4,8	5,3	9,0	9,1	10,0
35-39	6,3	6,0	5,7	4,8	3,9	3,7	8,0	8,2	7,8
40-44	5,2	5,5	5,1	4,1	4,4	4,8	6,2	6,6	5,4
45-49	7,1	7,2	7,4	5,4	5,1	5,3	8,8	9,3	9,6
50-54	11,8	12,1	10,7	5,4	8,5	7,9	17,3	15,6	13,2
55-59	27,3	27,9	25,0	11,1	11,7	11,1	40,6	40,2	35,8
60-64	56,4	59,8	57,4	42,9	42,8	43,0	66,8	73,9	69,5
65 и старше	84,4	86,6	86,4	80,4	81,7	79,7	86,8	89,6	90,6

Сельское экономически неактивное население по уровню образования

тысяч человек

	Всего			в том числе					
				мужчины			женщины		
	2004	2005	2006	2004	2005	2006	2004	2005	2006
Экономически неактивное население - всего	1200,1	1217,6	1217,9	476,2	474,2	496,3	723,8	743,4	721,6
из них имеют образование:									
высшее	35,5	37,3	44,0	17,6	17,6	19,0	17,9	19,7	25,0
незаконченное высшее	50,8	44,7	50,7	22,8	18,4	20,9	28,0	26,4	29,7
среднее профессиональное (специальное)	85,1	84,8	89,1	30,6	28,3	32,5	54,6	56,5	56,5
начальное профессиональное	43,8	43,6	42,3	22,0	20,9	20,4	21,7	22,7	21,8
среднее общее	406,0	423,6	424,3	155,9	166,5	178,5	250,1	257,1	245,7
основное общее	318,8	330,9	343,2	147,0	141,1	152,2	171,9	189,8	191,0
начальное общее	260,0	252,6	224,5	80,4	81,5	72,7	179,6	171,2	151,8

Структура сельского экономически неактивного населения по уровню образования

тысяч человек

	Всего			в том числе					
				мужчины			женщины		
	2004	2005	2006	2004	2005	2006	2004	2005	2006
Экономически неактивное население - всего	100	100	100	100	100	100	100	100	100
из них имеют образование:									
высшее	3,0	3,1	3,6	3,7	3,7	3,8	2,5	2,7	3,5
незаконченное высшее	4,2	3,7	4,2	4,8	3,9	4,2	3,9	3,5	4,1
среднее профессиональное (специальное)	7,1	7,0	7,3	6,4	6,0	6,6	7,5	7,6	7,8
начальное профессиональное	3,6	3,6	3,5	4,6	4,4	4,1	3,0	3,1	3,0
среднее общее	33,8	34,8	34,8	32,7	35,1	36,0	34,6	34,6	34,1
основное общее	26,6	27,2	28,2	30,9	29,7	30,7	23,7	25,5	26,5
начальное общее	21,7	20,7	18,4	16,9	17,2	14,6	24,8	23,0	21,0
Экономически неактивное население - всего	100	100	100	39,7	38,9	40,8	60,3	61,1	59,2
из них имеют образование:									
высшее	100	100	100	49,6	47,2	43,2	50,4	52,8	56,8
незаконченное высшее	100	100	100	44,9	41,0	41,3	55,1	59,0	58,7
среднее профессиональное (специальное)	100	100	100	35,9	33,4	36,5	64,1	66,6	63,5
начальное профессиональное	100	100	100	50,3	47,9	48,3	49,7	52,1	51,7
среднее общее	100	100	100	38,4	39,3	42,1	61,6	60,7	57,9
основное общее	100	100	100	46,1	42,6	44,3	53,9	57,4	55,7
начальное общее	100	100	100	30,9	32,2	32,4	69,1	67,8	67,6

Сельское экономически неактивное население по причинам незанятости

тысяч человек

	Всего			в том числе					
				мужчины			женщины		
	2004	2005	2006	2004	2005	2006	2004	2005	2006
Экономически неактивное население - всего	1200,1	1217,6	1217,9	476,2	474,2	496,3	723,8	743,4	721,6
в том числе по причинам:									
учеба (дневная форма)	450,2	458,8	466,1	222,5	218,2	230,2	227,7	240,6	235,8
ведение домашнего хозяйства	66,7	65,6	74,3	5,4	7,5	6,9	61,3	58,1	67,4
выход на пенсию	493,8	493,9	484,5	159,7	157,2	160,4	334,2	336,7	324,1
по состоянию здоровья (нетрудоспособность в связи с инвалидностью)	97,4	98,1	97,2	50,0	48,0	48,3	47,4	50,1	48,9
другие причины	91,9	101,2	95,8	38,7	43,3	50,5	53,2	57,9	45,3

Структура сельского экономически неактивного населения по причинам незанятости

в процентах

	Всего			в том числе					
				мужчины			женщины		
	2004	2005	2006	2004	2005	2006	2004	2005	2006
Экономически неактивное население - всего	100	100	100	100	100	100	100	100	100
в том числе по причинам:									
учеба (дневная форма)	37,5	37,7	38,3	46,7	46,0	46,4	31,5	32,4	32,7
ведение домашнего хозяйства	5,6	5,4	6,1	1,1	1,6	1,4	8,5	7,8	9,3
выход на пенсию	41,1	40,6	39,8	33,5	33,2	32,3	46,2	45,3	44,9
по состоянию здоровья (нетрудоспособность в связи с инвалидностью)	8,1	8,1	8,0	10,5	10,1	9,7	6,6	6,7	6,8
другие причины	7,7	8,3	7,9	8,1	9,1	10,2	7,4	7,8	6,3
Экономически неактивное население - всего	100	100	100	39,7	38,9	40,8	60,3	61,1	59,2
в том числе по причинам:									
учеба (дневная форма)	100	100	100	49,4	47,6	49,4	50,6	52,4	50,6
ведение домашнего хозяйства	100	100	100	8,1	11,4	9,2	91,9	88,6	90,8
выход на пенсию	100	100	100	32,3	31,8	33,1	67,7	68,2	66,9
по состоянию здоровья (нетрудоспособность в связи с инвалидностью)	100	100	100	51,3	48,9	49,7	48,7	51,1	50,3
другие причины	100	100	100	42,1	42,8	52,7	57,9	57,2	47,3

Сельское экономически неактивное население по причинам незанятости и возрастным группам

тысяч человек

	Всего			в том числе в возрасте, лет					
				15			16-24		
	2004	2005	2006	2004	2005	2006	2004	2005	2006
Экономически неактивное население - всего	1200,1	1217,6	1217,9	96,4	82,9	88,9	412,1	428,1	428,2
в том числе по причинам:									
учеба (дневная форма)	450,2	458,8	466,1	94,8	81,3	87,8	350,2	372,5	372,4
ведение домашнего хозяйства	66,7	65,6	74,3	0,2	0,4	-	13,7	13,3	11,9
выход на пенсию	493,8	493,9	484,5	-	-	-	-	-	-
по состоянию здоровья (нетрудоспособность в связи с инвалидностью)	97,4	98,1	97,2	1,0	0,6	0,8	14,7	10,5	11,7
другие причины	91,9	101,2	95,8	0,5	0,5	0,3	33,4	31,8	32,2

продолжение

	в том числе в возрасте, лет								
	25-34			35-44			45-54		
	2004	2005	2006	2004	2005	2006	2004	2005	2006
Экономически неактивное население - всего	75,8	81,6	82,0	49,5	47,8	43,6	63,6	68,2	67,3
в том числе по причинам:									
учеба (дневная форма)	5,2	4,9	5,8	-	-	-	-	-	-
ведение домашнего хозяйства	25,2	21,1	29,3	15,8	14,9	12,2	10,4	11,5	17,3
выход на пенсию	-	-	-	0,3	0,3	0,4	14,6	12,6	7,0
по состоянию здоровья (нетрудоспособность в связи с инвалидностью)	22,0	23,3	20,0	17,5	16,8	17,8	26,5	30,6	26,4
другие причины	23,5	32,3	26,8	16,0	15,7	13,3	12,1	13,6	16,6

продолжение

	в том числе в возрасте, лет					
	55-64			65 и старше		
	2004	2005	2006	2004	2005	2006
Экономически неактивное население - всего	152,7	147,1	137,7	350,0	362,0	370,2
в том числе по причинам:						
учеба (дневная форма)	-	-	-	-	-	-
ведение домашнего хозяйства	1,4	4,0	3,4	0,1	0,4	0,2
выход на пенсию	131,3	122,8	111,4	347,6	358,2	365,8
по состоянию здоровья (нетрудоспособность в связи с инвалидностью)	14,0	13,8	16,4	1,8	2,6	4,2
другие причины	6,0	6,5	6,5	0,5	0,8	0,1

Структура сельского экономически неактивного населения по причинам незанятости и возрастным группам

в процентах

	Всего			в том числе в возрасте, лет					
				15			16-24		
	2004	2005	2006	2004	2005	2006	2004	2005	2006
Экономически неактивное население - всего	100	100	100	100	100	100	100	100	100
в том числе по причинам:									
учеба (дневная форма)	37,5	37,7	38,3	98,3	98,2	98,8	85,0	87,0	87,0
ведение домашнего хозяйства	5,6	5,4	6,1	0,2	0,5	-	3,3	3,1	2,8
выход на пенсию	41,1	40,6	39,8	-	-	-	-	-	-
по состоянию здоровья (нетрудоспособность в связи с инвалидностью)	8,1	8,1	8,0	1,0	0,7	0,9	3,6	2,5	2,7
другие причины	7,7	8,3	7,9	0,5	0,7	0,3	8,1	7,4	7,5
Экономически неактивное население - всего	100	100	100	8,0	6,8	7,3	34,3	35,2	35,2
в том числе по причинам:									
учеба (дневная форма)	100	100	100	21,0	17,7	18,8	77,8	81,2	79,9
ведение домашнего хозяйства	100	100	100	0,3	0,6	-	20,6	20,3	16,1
выход на пенсию	100	100	100	-	-	-	-	-	-
по состоянию здоровья (нетрудоспособность в связи с инвалидностью)	100	100	100	1,0	0,6	0,8	15,1	10,7	12,0
другие причины	100	100	100	0,5	0,5	0,3	36,4	31,4	33,6

продолжение

	в том числе в возрасте, лет								
	25-34			35-44			45-54		
	2004	2005	2006	2004	2005	2006	2004	2005	2006
Экономически неактивное население - всего	100	100	100	100	100	100	100	100	100
в том числе по причинам:									
учеба (дневная форма)	6,9	6,0	7,1	-	-	-	-	-	-
ведение домашнего хозяйства	33,2	25,8	35,8	32,0	31,2	28,0	16,3	16,8	25,7
выход на пенсию	-	-	-	0,5	0,6	0,9	22,9	18,4	10,5
по состоянию здоровья (нетрудоспособность в связи с инвалидностью)	29,0	28,5	24,4	35,3	35,2	40,7	41,7	44,8	39,2
другие причины	31,0	39,6	32,7	32,2	33,0	30,4	19,1	19,9	24,7
Экономически неактивное население - всего	6,3	6,7	6,7	4,1	3,9	3,6	5,3	5,6	5,5
в том числе по причинам:									
учеба (дневная форма)	1,2	1,1	1,2	-	-	-	-	-	-
ведение домашнего хозяйства	37,7	32,1	39,5	23,7	22,8	16,4	15,5	17,5	23,2
выход на пенсию	-	-	-	0,1	0,1	0,1	3,0	2,5	1,5
по состоянию здоровья (нетрудоспособность в связи с инвалидностью)	22,5	23,7	20,6	17,9	17,1	18,3	27,2	31,2	27,2
другие причины	25,6	31,9	28,0	17,4	15,6	13,8	13,2	13,4	17,3

продолжение

	в том числе в возрасте, лет					
	55-64			65 и старше		
	2004	2005	2006	2004	2005	2006
Экономически неактивное население - всего	100	100	100	100	100	100
в том числе по причинам:						
учеба (дневная форма)	-	-	-	-	-	-
ведение домашнего хозяйства	0,9	2,7	2,4	0,0	0,1	0,0
выход на пенсию	86,0	83,5	80,9	99,3	99,0	98,8
по состоянию здоровья (нетрудоспособность в связи с инвалидностью)	9,2	9,4	11,9	0,5	0,7	1,1
другие причины	3,9	4,4	4,7	0,1	0,2	0,0
Экономически неактивное население - всего	12,7	12,1	11,3	29,2	29,7	30,4
в том числе по причинам:						
учеба (дневная форма)	-	-	-	-	-	-
ведение домашнего хозяйства	2,1	6,1	4,5	0,1	0,6	0,2
выход на пенсию	26,6	24,9	23,0	70,4	72,5	75,5
по состоянию здоровья (нетрудоспособность в связи с инвалидностью)	14,3	14,0	16,9	1,9	2,7	4,3
другие причины	6,5	6,4	6,8	0,5	0,8	0,1

**Сельское экономически неактивное население
по продолжительности незанятости*)**

тысяч человек

	Всего			в том числе					
				мужчины			женщины		
	2004	2005	2006	2004	2005	2006	2004	2005	2006
Экономически неактивное население - всего	158,6	166,8	170,1	44,0	50,8	57,4	114,6	116,0	112,7
из них не были заняты:									
менее 1 месяца	4,3	4,5	5,0	1,4	1,8	2,7	2,9	2,7	2,2
до 3 месяцев	25,9	20,5	25,9	7,6	8,9	13,5	18,3	11,6	12,5
от 3 до 6 месяцев	18,8	26,7	24,1	7,6	11,1	10,9	11,3	15,6	13,3
от 6 до 12 месяцев	15,7	15,8	21,5	5,5	5,0	6,2	10,2	10,9	15,3
год и более	51,3	57,0	56,6	10,0	12,7	12,2	41,2	44,3	44,4
из них никогда не работали	42,6	42,2	37,0	12,0	11,4	11,9	30,6	30,8	25,1

*) Без учета пенсионеров, учащихся дневной формы обучения, инвалидов.

**Структура сельского экономически неактивного населения
по продолжительности незанятости**

в процентах

	Всего			в том числе					
				мужчины			женщины		
	2004	2005	2006	2004	2005	2006	2004	2005	2006
Экономически неактивное население - всего	100	100	100	100	100	100	100	100	100
из них не были заняты:									
менее 1 месяца	2,7	2,7	2,9	3,2	3,5	4,7	2,6	2,4	2,0
до 3 месяцев	16,3	12,3	15,3	17,2	17,5	23,5	16,0	10,0	11,1
от 3 до 6 месяцев	11,9	16,0	14,2	17,2	21,7	19,0	9,8	13,5	11,8
от 6 до 12 месяцев	9,9	9,5	12,6	12,4	9,8	10,8	8,9	9,4	13,5
год и более	32,3	34,2	33,3	22,7	25,0	21,2	36,0	38,3	39,4
из них никогда не работали	26,9	25,3	21,7	27,3	22,5	20,8	26,7	26,5	22,2
Экономически неактивное население - всего	100	100	100	27,8	30,5	33,7	72,2	69,5	66,3
из них не были заняты:									
менее 1 месяца	100	100	100	32,5	39,1	54,7	67,5	60,9	45,3
до 3 месяцев	100	100	100	29,2	43,4	51,9	70,8	56,6	48,1
от 3 до 6 месяцев	100	100	100	40,2	41,4	45,1	59,8	58,6	54,9
от 6 до 12 месяцев	100	100	100	35,0	31,4	28,9	65,0	68,6	71,1
год и более	100	100	100	19,6	22,3	21,5	80,4	77,7	78,5
из них никогда не работали	100	100	100	28,2	27,1	32,2	71,8	72,9	67,8

6. ЭКОНОМИЧЕСКАЯ ХАРАКТЕРИСТИКА НАСЕЛЕНИЯ В ТРУДОСПОСОБНОМ ВОЗРАСТЕ

6.1. ЭКОНОМИЧЕСКИ АКТИВНОЕ НАСЕЛЕНИЕ

Основные индикаторы рынка труда

	Всего			в том числе					
				мужчины			женщины		
	2004	2005	2006	2004	2005	2006	2004	2005	2006
Экономически активное население, тыс. человек	7626,7	7722,5	7842,4	3921,9	3964,7	4001,5	3704,8	3757,8	3840,9
Уровень экономической активности населения, %	79,9	79,5	79,8	82,9	82,7	82,4	77,0	76,4	77,3
Занятое население, тыс. человек	6971,0	7085,8	7221,6	3642,1	3695,6	3739,3	3329,0	3390,2	3482,3
Уровень занятости, в % к: населению в трудоспособном возрасте	73,1	72,9	73,5	77,0	77,1	77,0	69,2	68,9	70,0
экономически активному населению	91,4	91,8	92,1	92,9	93,2	93,4	89,9	90,2	90,7
Наемные работники, тыс. человек	4439,9	4608,3	4738,1	2372,6	2469,0	2489,2	2067,3	2139,3	2248,9
Доля в численности занятого населения, %	63,7	65,0	65,6	65,1	66,8	66,6	62,1	63,1	64,6
Самостоятельно занятые, тыс. человек	2531,1	2477,5	2483,5	1269,5	1226,6	1250,1	1261,6	1250,9	1233,4
Доля в численности занятого населения, %	36,3	35,0	34,4	34,9	33,2	33,4	37,9	36,9	35,4
Безработное население, тыс. человек	655,7	636,7	620,8	279,8	269,1	262,2	375,9	367,6	358,6
Уровень безработицы, %	8,6	8,2	7,9	7,1	6,8	6,6	10,1	9,8	9,3
Уровень молодежной безработицы, % (в возрасте 16-24 лет)	14,4	13,5	12,2	13,1	12,6	10,1	15,8	14,6	14,8
Экономически неактивное население, тыс. человек	1914,7	1994,6	1984,1	807,5	830,8	853,5	1107,2	1163,7	1130,6
Уровень экономической неактивности (пассивности) населения, %	20,1	20,5	20,2	17,1	17,3	17,6	23,0	23,6	22,7

Экономически активное население по возрастным группам

тысяч человек

	Всего			в том числе					
				мужчины			женщины		
	2004	2005	2006	2004	2005	2006	2004	2005	2006
Экономически активное население - всего	7626,7	7722,5	7842,4	3921,9	3964,7	4001,5	3704,8	3757,8	3840,9
в том числе в возрасте, лет:									
16-19	393,5	382,8	368,4	219,2	223,0	210,8	174,3	159,8	157,7
20-24	932,4	965,0	1002,6	507,1	522,0	539,2	425,4	443,1	463,5
25-29	1118,3	1114,9	1134,9	585,0	584,1	587,8	533,3	530,8	547,2
30-34	1167,7	1177,8	1169,0	587,8	584,8	584,2	579,9	593,0	584,8
35-39	941,2	909,4	911,3	474,5	467,4	460,2	466,7	442,0	451,1
40-44	1068,2	1044,4	1001,3	514,6	506,0	478,8	553,6	538,4	522,5
45-49	891,7	963,6	1022,2	436,9	468,1	495,7	454,8	495,5	526,5
50-54	699,2	717,2	746,7	339,8	345,8	363,6	359,4	371,4	383,0
55-58	320,2	359,8	392,1	162,7	176,0	187,4	157,5	183,8	204,7
59-63	94,3	87,6	93,8	94,3	87,6	93,8	-	-	-

Структура экономически активного населения по возрастным группам

в процентах

	Всего			в том числе					
				мужчины			женщины		
	2004	2005	2006	2004	2005	2006	2004	2005	2006
Экономически активное население - всего	100	100	100	100	100	100	100	100	100
в том числе в возрасте, лет:									
16-19	5,2	5,0	4,7	5,6	5,6	5,3	4,7	4,3	4,1
20-24	12,2	12,5	12,8	12,9	13,2	13,5	11,5	11,8	12,1
25-29	14,7	14,4	14,5	14,9	14,7	14,7	14,4	14,1	14,2
30-34	15,3	15,3	14,9	15,0	14,8	14,6	15,7	15,8	15,2
35-39	12,3	11,8	11,6	12,1	11,8	11,5	12,6	11,8	11,7
40-44	14,0	13,5	12,8	13,1	12,8	12,0	14,9	14,3	13,6
45-49	11,7	12,5	13,0	11,1	11,8	12,4	12,3	13,2	13,7
50-54	9,2	9,3	9,5	8,7	8,7	9,1	9,7	9,9	10,0
55-58	4,2	4,7	5,0	4,1	4,4	4,7	4,3	4,9	5,3
59-63	1,2	1,1	1,2	2,4	2,2	2,3	-	-	-
Экономически активное население - всего	100	100	100	51,4	51,3	51,0	48,6	48,7	49,0
в том числе в возрасте, лет:									
16-19	100	100	100	55,7	58,2	57,2	44,3	41,8	42,8
20-24	100	100	100	54,4	54,1	53,8	45,6	45,9	46,2
25-29	100	100	100	52,3	52,4	51,8	47,7	47,6	48,2
30-34	100	100	100	50,3	49,7	50,0	49,7	50,3	50,0
35-39	100	100	100	50,4	51,4	50,5	49,6	48,6	49,5
40-44	100	100	100	48,2	48,4	47,8	51,8	51,6	52,2
45-49	100	100	100	49,0	48,6	48,5	51,0	51,4	51,5
50-54	100	100	100	48,6	48,2	48,7	51,4	51,8	51,3
55-58	100	100	100	50,8	48,9	47,8	49,2	51,1	52,2
59-63	100	100	100	100,0	100,0	100,0	-	-	-

Уровень экономической активности населения по возрастным группам

в процентах

	Всего			в том числе					
				мужчины			женщины		
	2004	2005	2006	2004	2005	2006	2004	2005	2006
Экономически активное население - всего	79,9	79,5	79,8	82,9	82,7	82,4	77,0	76,4	77,3
в том числе в возрасте, лет:									
16-19	31,3	29,7	29,5	34,0	32,6	32,0	28,5	26,3	26,8
20-24	74,6	73,9	72,8	78,7	78,4	76,2	70,2	69,1	69,3
25-29	90,4	89,7	89,9	95,4	95,0	94,9	85,5	84,5	85,2
30-34	92,0	92,2	91,2	95,8	96,8	95,7	88,4	88,1	87,0
35-39	92,9	92,9	93,4	96,0	96,5	96,7	90,0	89,4	90,3
40-44	93,4	93,0	93,3	95,5	95,9	95,5	91,5	90,4	91,4
45-49	91,1	91,5	91,9	93,6	94,0	94,0	88,8	89,2	90,1
50-54	86,8	87,0	87,7	91,8	91,5	91,1	82,6	83,2	84,6
55-58	73,6	74,0	77,9	85,1	86,0	87,9	64,6	65,3	70,5
59-63	62,0	65,1	66,4	62,0	65,1	66,4	-	-	-

Экономически активное население по уровню образования

тысяч человек

	Всего			в том числе					
				мужчины			женщины		
	2004	2005	2006	2004	2005	2006	2004	2005	2006
Экономически активное население - всего	7626,7	7722,5	7842,4	3921,9	3964,7	4001,5	3704,8	3757,8	3840,9
в том числе имеют образование:									
высшее	1497,7	1626,8	1736,2	687,7	742,4	774,3	809,9	884,5	961,9
незаконченное высшее	245,5	272,6	285,5	121,9	124,1	145,8	123,6	148,5	139,7
среднее профессиональное (специальное)	2120,3	2108,7	2069,0	998,6	984,3	984,3	1121,7	1124,4	1084,7

продолжение

	Всего			в том числе					
				мужчины			женщины		
	2004	2005	2006	2004	2005	2006	2004	2005	2006
начальное профессиональное	973,4	930,3	971,5	585,8	587,6	605,2	387,6	342,7	366,3
среднее общее	2417,8	2423,9	2419,6	1309,5	1317,7	1295,7	1108,3	1106,2	1123,9
основное общее	320,0	318,1	327,7	185,0	186,0	179,4	135,0	132,2	148,3
начальное общее	52,0	42,0	32,7	33,4	22,6	16,7	18,7	19,4	16,1

Структура экономически активного населения по уровню образования

в процентах

	Всего			в том числе					
				мужчины			женщины		
	2004	2005	2006	2004	2005	2006	2004	2005	2006
Экономически активное население - всего	100	100	100	100	100	100	100	100	100
в том числе имеют образование:									
высшее	19,6	21,1	22,1	17,5	18,7	19,4	21,9	23,5	25,0
незаконченное высшее	3,2	3,5	3,6	3,1	3,1	3,6	3,3	4,0	3,6
среднее профессиональное (специальное)	27,8	27,3	26,4	25,5	24,8	24,6	30,3	29,9	28,2
начальное профессиональное	12,8	12,0	12,4	14,9	14,8	15,1	10,5	9,1	9,5
среднее общее	31,7	31,4	30,9	33,4	33,2	32,4	29,9	29,4	29,3
основное общее	4,2	4,1	4,2	4,7	4,7	4,5	3,6	3,5	3,9
начальное общее	0,7	0,5	0,4	0,9	0,6	0,4	0,5	0,5	0,4
Экономически активное население - всего	100	100	100	51,4	51,3	51,0	48,6	48,7	49,0
в том числе имеют образование:									
высшее	100	100	100	45,9	45,6	44,6	54,1	54,4	55,4
незаконченное высшее	100	100	100	49,7	45,5	51,1	50,3	54,5	48,9
среднее профессиональное (специальное)	100	100	100	47,1	46,7	47,6	52,9	53,3	52,4
начальное профессиональное	100	100	100	60,2	63,2	62,3	39,8	36,8	37,7
среднее общее	100	100	100	54,2	54,4	53,6	45,8	45,6	46,4
основное общее	100	100	100	57,8	58,5	54,8	42,2	41,5	45,2
начальное общее	100	100	100	64,1	53,8	50,9	35,9	46,2	49,1

6.2. ЗАНЯТОЕ НАСЕЛЕНИЕ

Занятое население по возрастным группам

тысяч человек

	Всего			в том числе					
				мужчины			женщины		
	2004	2005	2006	2004	2005	2006	2004	2005	2006
Занятое население - всего	6971,0	7085,8	7221,6	3642,1	3695,6	3739,3	3329,0	3390,2	3482,3
в том числе в возрасте, лет:									
16-19	321,2	331,4	323,8	182,9	193,6	188,9	138,3	137,7	134,9
20-24	814,3	834,7	879,6	448,0	457,5	485,3	366,3	377,2	394,3
25-29	1012,4	1011,6	1022,7	538,1	542,9	537,2	474,3	468,7	485,5
30-34	1078,8	1090,7	1088,8	557,2	553,0	550,7	521,6	537,7	538,1
35-39	873,9	848,4	853,6	446,9	445,0	439,1	427,0	403,4	414,5
40-44	1003,5	984,5	937,3	490,2	485,6	454,4	513,3	498,8	482,9
45-49	830,5	899,2	963,6	412,9	441,9	475,3	417,6	457,3	488,3
50-54	650,9	666,8	700,6	323,8	327,8	343,3	327,1	339,0	357,3
55-58	296,6	335,9	364,2	153,2	165,5	177,6	143,4	170,4	186,6
59-63	89,0	82,6	87,6	89,0	82,6	87,6	-	-	-

Структура занятого населения по возрастным группам

в процентах

	Всего			в том числе					
				мужчины			женщины		
	2004	2005	2006	2004	2005	2006	2004	2005	2006
Занятое население - всего	100	100	100	100	100	100	100	100	100
в том числе в возрасте, лет:									
16-19	4,6	4,7	4,5	5,0	5,2	5,1	4,2	4,1	3,9
20-24	11,7	11,8	12,2	12,3	12,4	13,0	11,0	11,1	11,3
25-29	14,5	14,3	14,2	14,8	14,7	14,4	14,2	13,8	13,9
30-34	15,5	15,4	15,1	15,3	15,0	14,7	15,7	15,9	15,5
35-39	12,5	12,0	11,8	12,3	12,0	11,7	12,8	11,9	11,9
40-44	14,4	13,9	13,0	13,5	13,1	12,2	15,4	14,7	13,9
45-49	11,9	12,7	13,3	11,3	12,0	12,7	12,5	13,5	14,0
50-54	9,3	9,4	9,7	8,9	8,9	9,2	9,8	10,0	10,3
55-58	4,3	4,7	5,0	4,2	4,5	4,7	4,3	5,0	5,4
59-63	1,3	1,2	1,2	2,4	2,2	2,3	-	-	-
Занятое население - всего	100	100	100	52,2	52,2	51,8	47,8	47,8	48,2
в том числе в возрасте, лет:									
16-19	100	100	100	56,9	58,4	58,3	43,1	41,6	41,7
20-24	100	100	100	55,0	54,8	55,2	45,0	45,2	44,8
25-29	100	100	100	53,1	53,7	52,5	46,9	46,3	47,5
30-34	100	100	100	51,7	50,7	50,6	48,3	49,3	49,4
35-39	100	100	100	51,1	52,5	51,4	48,9	47,5	48,6
40-44	100	100	100	48,8	49,3	48,5	51,2	50,7	51,5
45-49	100	100	100	49,7	49,1	49,3	50,3	50,9	50,7
50-54	100	100	100	49,7	49,2	49,0	50,3	50,8	51,0
55-58	100	100	100	51,6	49,3	48,8	48,4	50,7	51,2
59-63	100	100	100	100,0	100,0	100,0	-	-	-

Уровень занятости населения по полу

	Всего			в том числе					
				мужчины			женщины		
	2004	2005	2006	2004	2005	2006	2004	2005	2006
Уровень занятости в процентах к:									
населению в трудоспособном возрасте	73,1	72,9	73,5	77,0	77,1	77,0	69,2	68,9	70,0
экономически активному населению	91,4	91,8	92,1	92,9	93,2	93,4	89,9	90,2	90,7

Уровень занятости населения по возрастным группам

	Уровень занятости в процентах к					
	населению в трудоспособном возрасте			экономически активному населению		
	2004	2005	2006	2004	2005	2006
Занятое население - всего	73,1	72,9	73,5	91,4	91,8	92,1
в том числе в возрасте, лет:						
16-19	25,6	25,7	25,9	81,6	86,6	87,9
20-24	65,1	63,9	63,9	87,3	86,5	87,7
25-29	81,8	81,4	81,0	90,5	90,7	90,1
30-34	85,0	85,4	84,9	92,4	92,6	93,1
35-39	86,3	86,7	87,5	92,8	93,3	93,7
40-44	87,7	87,6	87,4	93,9	94,3	93,6
45-49	84,8	85,4	86,7	93,1	93,3	94,3
50-54	80,8	80,9	82,3	93,1	93,0	93,8
55-58	68,2	69,1	72,3	92,6	93,3	92,9
59-63	58,5	61,4	62,0	94,4	94,3	93,4

Занятое население по уровню образования

тысяч человек

	Всего			в том числе					
				мужчины			женщины		
	2004	2005	2006	2004	2005	2006	2004	2005	2006
Занятое население - всего	6971,0	7085,8	7221,6	3642,1	3695,6	3739,3	3329,0	3390,2	3482,3
из них имеют образование:									
высшее	1428,6	1552,7	1655,7	662,9	712,6	748,5	765,7	840,1	907,1
незаконченное высшее	218,3	236,9	250,4	108,4	110,1	128,0	109,9	126,8	122,4
среднее профессиональное (специальное)	1956,9	1949,2	1912,1	940,1	930,2	926,0	1016,8	1018,9	986,0
начальное профессиональное	886,3	857,6	899,8	544,7	548,1	569,8	341,6	309,5	330,1
среднее общее	2155,7	2169,8	2186,0	1191,4	1205,8	1191,6	964,3	964,0	994,5
основное общее	279,8	284,0	288,3	164,9	169,3	160,7	114,9	114,7	127,7
начальное общее	45,3	35,6	29,2	29,7	19,5	14,6	15,7	16,2	14,6

Структура занятого населения по уровню образования

в процентах

	Всего			в том числе					
				мужчины			женщины		
	2004	2005	2006	2004	2005	2006	2004	2005	2006
Занятое население - всего	100	100	100	100	100	100	100	100	100
из них имеют образование:									
высшее	20,5	21,9	22,9	18,2	19,3	20,0	23,0	24,8	26,1
незаконченное высшее	3,1	3,3	3,5	3,0	3,0	3,4	3,3	3,7	3,5
среднее профессиональное (специальное)	28,1	27,5	26,5	25,8	25,2	24,8	30,5	30,1	28,3
начальное профессиональное	12,7	12,1	12,5	15,0	14,8	15,2	10,3	9,1	9,5
среднее общее	30,9	30,6	30,3	32,7	32,6	31,9	29,0	28,4	28,6
основное общее	4,0	4,0	4,0	4,5	4,6	4,3	3,5	3,4	3,7
начальное общее	0,7	0,5	0,4	0,8	0,5	0,4	0,5	0,5	0,4
Занятое население - всего	100	100	100	52,2	52,2	51,8	47,8	47,8	48,2
из них имеют образование:									
высшее	100	100	100	46,4	45,9	45,2	53,6	54,1	54,8
незаконченное высшее	100	100	100	49,6	46,5	51,1	50,4	53,5	48,9
среднее профессиональное (специальное)	100	100	100	48,0	47,7	48,4	52,0	52,3	51,6
начальное профессиональное	100	100	100	61,5	63,9	63,3	38,5	36,1	36,7
среднее общее	100	100	100	55,3	55,6	54,5	44,7	44,4	45,5
основное общее	100	100	100	58,9	59,6	55,7	41,1	40,4	44,3
начальное общее	100	100	100	65,4	54,7	50,1	34,6	45,3	49,9

Уровень занятости населения по образованию

	Уровень занятости в процентах к					
	населению в трудоспособном возрасте			экономически активному населению		
	2004	2005	2006	2004	2005	2006
Занятое население - всего	73,1	72,9	73,5	91,4	91,8	92,1
из них имеют образование:						
высшее	88,7	88,9	88,6	95,4	95,4	95,4
незаконченное высшее	44,4	46,4	47,7	88,9	86,9	87,7
среднее профессиональное (специальное)	82,6	83,1	83,1	92,3	92,4	92,4
начальное профессиональное	80,9	81,3	82,6	91,1	92,2	92,6
среднее общее	69,5	68,2	68,5	89,2	89,5	90,3
основное общее	37,0	36,7	38,0	87,4	89,3	88,0
начальное общее	39,9	34,6	32,4	87,2	84,8	89,2

Занятое население по статусу занятости

тысяч человек

	Всего			в том числе					
				мужчины			женщины		
	2004	2005	2006	2004	2005	2006	2004	2005	2006
Занятое население - всего	6971,0	7085,8	7221,6	3642,1	3695,6	3739,3	3329,0	3390,2	3482,3
Наемные работники	4439,9	4608,3	4738,1	2372,6	2469,0	2489,2	2067,3	2139,3	2248,9
в том числе занятые:									
в государственной организации	1763,8	1765,1	1689,6	741,5	731,9	686,3	1022,3	1033,2	1003,3
в негосударственной организации	1872,6	1964,9	2178,9	1171,5	1221,4	1312,3	701,1	743,5	866,6
у физических лиц	526,0	561,8	555,1	261,2	285,6	281,5	264,8	276,2	273,6
в крестьянском (фермерском) хозяйстве	277,4	316,5	314,6	198,4	230,1	209,1	79,0	86,4	105,5
Самостоятельно занятые	2531,1	2477,5	2483,5	1269,5	1226,6	1250,1	1261,6	1250,9	1233,4
в том числе:									
работодатели	80,3	87,5	105,6	58,8	67,1	72,9	21,5	20,4	32,8
самостоятельные работники	2310,4	2286,7	2263,9	1136,0	1097,5	1113,3	1174,4	1189,2	1150,6
члены производственного кооператива	57,4	33,0	30,2	36,5	22,7	20,7	20,9	10,2	9,5
неоплачиваемые работники семейных предприятий	83,1	70,3	83,8	38,2	39,3	43,2	44,9	31,0	40,5

Структура занятого населения по статусу занятости

в процентах

	Всего			в том числе					
				мужчины			женщины		
	2004	2005	2006	2004	2005	2006	2004	2005	2006
Занятое население - всего	100	100	100	100	100	100	100	100	100
Наемные работники	63,7	65,0	65,6	65,1	66,8	66,6	62,1	63,1	64,6
в том числе занятые:									
в государственной организации	39,7	38,3	35,7	31,3	29,6	27,6	49,5	48,3	44,6
в негосударственной организации	42,2	42,6	46,0	49,4	49,5	52,7	33,9	34,8	38,5
у физических лиц	11,8	12,2	11,7	11,0	11,6	11,3	12,8	12,9	12,2
в крестьянском (фермерском) хозяйстве	6,2	6,9	6,6	8,4	9,3	8,4	3,8	4,0	4,7
Самостоятельно занятые	36,3	35,0	34,4	34,9	33,2	33,4	37,9	36,9	35,4
в том числе:									
работодатели	3,2	3,5	4,3	4,6	5,5	5,8	1,7	1,6	2,7
самостоятельные работники	91,3	92,3	91,2	89,5	89,5	89,1	93,1	95,1	93,3
члены производственного кооператива	2,3	1,3	1,2	2,9	1,9	1,7	1,7	0,8	0,8
неоплачиваемые работники семейных предприятий	3,3	2,8	3,4	3,0	3,2	3,5	3,6	2,5	3,3
Занятое население - всего	100	100	100	52,2	52,2	51,8	47,8	47,8	48,2
Наемные работники	100	100	100	53,4	53,6	52,5	46,6	46,4	47,5
в том числе занятые:									
в государственной организации	100	100	100	42,0	41,5	40,6	58,0	58,5	59,4
в негосударственной организации	100	100	100	62,6	62,2	60,2	37,4	37,8	39,8
у физических лиц	100	100	100	49,7	50,8	50,7	50,3	49,2	49,3
в крестьянском (фермерском) хозяйстве	100	100	100	71,5	72,7	66,5	28,5	27,3	33,5
Самостоятельно занятые	100	100	100	50,2	49,5	50,3	49,8	50,5	49,7
в том числе:									
работодатели	100	100	100	73,2	76,7	69,0	26,8	23,3	31,0
самостоятельные работники	100	100	100	49,2	48,0	49,2	50,8	52,0	50,8
члены производственного кооператива	100	100	100	63,7	69,0	68,6	36,3	31,0	31,4
неоплачиваемые работники семейных предприятий	100	100	100	46,0	55,9	51,6	54,0	44,1	48,4

Занятое население по видам экономической деятельности

тысяч человек

	Всего			в том числе					
				мужчины			женщины		
	2004	2005	2006	2004	2005	2006	2004	2005	2006
Занятое население - всего	6971,0	7085,8	7221,6	3642,1	3695,6	3739,3	3329,0	3390,2	3482,3
в том числе:									
Сельское хозяйство, охота и лесное хозяйство	2245,5	2202,1	2185,7	1229,0	1191,3	1183,8	1016,5	1010,8	1002,0
Рыболовство, рыбоводство	17,8	17,3	16,2	15,7	14,5	11,7	2,1	2,9	4,5
Промышленность	864,3	886,8	898,8	584,5	594,8	599,3	279,8	292,0	299,5
в том числе:									
горнодобывающая	185,1	183,9	186,4	145,2	138,9	132,9	39,9	45,0	53,6
обрабатывающая	515,8	536,5	550,6	329,5	341,6	350,7	186,3	194,9	200,0
производство и распределение электроэнергии, газа и воды	163,4	166,4	161,7	109,8	114,3	115,8	53,6	52,1	46,0
Строительство	377,8	412,9	456,5	301,3	327,2	345,8	76,5	85,7	110,7
Торговля; ремонт автомобилей, бытовых изделий и предметов личного пользования	1017,6	1024,5	1049,6	411,4	417,6	420,3	606,2	607,0	629,3
Гостиницы и рестораны	81,9	86,8	89,6	22,2	21,6	24,7	59,7	65,2	64,9
Транспорт и связь	516,2	525,9	534,0	387,8	400,1	397,7	128,4	125,8	136,2
Финансовая деятельность	60,5	66,1	73,1	23,9	24,3	27,8	36,6	41,8	45,3
Операции с недвижимым имуществом, аренда и предоставление услуг	232,3	290,1	316,8	119,8	157,7	167,8	112,5	132,5	149,0
Государственное управление	333,2	328,7	333,7	191,8	195,0	192,4	141,5	133,7	141,3
Образование	659,1	681,2	713,8	176,8	179,4	189,2	482,2	501,8	524,6
Здравоохранение и предоставление социальных услуг	316,6	325,4	328,6	64,7	64,6	78,8	251,9	260,8	249,8
Предоставление коммунальных, социальных и персональных услуг	199,1	201,5	196,1	93,2	95,4	92,6	105,9	106,1	103,5
Предоставление услуг по ведению домашнего хозяйства	48,6	36,2	29,1	20,1	12,2	7,3	28,5	24,0	21,7

Структура занятого населения по видам экономической деятельности

в процентах

	Всего			в том числе					
				мужчины			женщины		
	2004	2005	2006	2004	2005	2006	2004	2005	2006
Занятое население - всего	100	100	100	100	100	100	100	100	100
в том числе:									
Сельское хозяйство, охота и лесное хозяйство	32,2	31,1	30,3	33,7	32,2	31,7	30,5	29,8	28,8
Рыболовство, рыбоводство	0,3	0,2	0,2	0,4	0,4	0,3	0,1	0,1	0,1
Промышленность	12,4	12,5	12,4	16,0	16,1	16,0	8,4	8,6	8,6
в том числе:									
горнодобывающая	21,4	20,7	20,7	24,8	23,4	22,2	14,3	15,4	17,9
обрабатывающая	59,7	60,5	61,3	56,4	57,4	58,5	66,6	66,8	66,8
производство и распределение электроэнергии, газа и воды	18,9	18,8	18,0	18,8	19,2	19,3	19,2	17,8	15,3
Строительство	5,4	5,8	6,3	8,3	8,9	9,2	2,3	2,5	3,2
Торговля; ремонт автомобилей, бытовых изделий и предметов личного пользования	14,6	14,5	14,5	11,3	11,3	11,2	18,2	17,9	18,1
Гостиницы и рестораны	1,2	1,2	1,2	0,6	0,6	0,7	1,8	1,9	1,9
Транспорт и связь	7,4	7,4	7,4	10,6	10,8	10,6	3,9	3,7	3,9
Финансовая деятельность	0,9	0,9	1,0	0,7	0,7	0,7	1,1	1,2	1,3
Операции с недвижимым имуществом, аренда и предоставление услуг	3,3	4,1	4,4	3,3	4,3	4,5	3,4	3,9	4,3
Государственное управление	4,8	4,6	4,6	5,3	5,3	5,1	4,2	3,9	4,1
Образование	9,5	9,6	9,9	4,9	4,9	5,1	14,5	14,8	15,1
Здравоохранение и предоставление социальных услуг	4,5	4,6	4,5	1,8	1,7	2,1	7,6	7,7	7,2

продолжение

	Всего			в том числе					
				мужчины			женщины		
	2004	2005	2006	2004	2005	2006	2004	2005	2006
Предоставление коммуналь- ных, социальных и персо- нальных услуг	2,9	2,8	2,7	2,6	2,6	2,5	3,2	3,1	3,0
Предоставление услуг по ведению домашнего хозяйства	0,7	0,5	0,4	0,6	0,3	0,2	0,9	0,7	0,6
Занятое население - всего	100	100	100	52,2	52,2	51,8	47,8	47,8	48,2
в том числе:									
Сельское хозяйство, охота и лесное хозяйство	100	100	100	54,7	54,1	54,2	45,3	45,9	45,8
Рыболовство, рыбоводство	100	100	100	88,2	83,4	72,4	11,8	16,6	27,6
Промышленность	100	100	100	67,6	67,1	66,7	32,4	32,9	33,3
в том числе:									
горнодобывающая	100	100	100	78,4	75,5	71,3	21,6	24,5	28,7
обрабатывающая	100	100	100	63,9	63,7	63,7	36,1	36,3	36,3
производство и распределение электроэнергии, газа и воды	100	100	100	67,2	68,7	71,6	32,8	31,3	28,4
Строительство	100	100	100	79,7	79,2	75,7	20,3	20,8	24,3
Торговля; ремонт автомобилей бытовых изделий и предметов личного пользования	100	100	100	40,4	40,8	40,0	59,6	59,2	60,0
Гостиницы и рестораны	100	100	100	27,1	24,9	27,5	72,9	75,1	72,5
Транспорт и связь	100	100	100	75,1	76,1	74,5	24,9	23,9	25,5
Финансовая деятельность	100	100	100	39,5	36,7	38,0	60,5	63,3	62,0
Операции с недвижимым имуществом, аренда и предоставление услуг потребителям	100	100	100	51,6	54,3	53,0	48,4	45,7	47,0
Государственное управление	100	100	100	57,5	59,3	57,7	42,5	40,7	42,3
Образование	100	100	100	26,8	26,3	26,5	73,2	73,7	73,5
Здравоохранение и предос- тавление социальных услуг	100	100	100	20,4	19,8	24,0	79,6	80,2	76,0
Предоставление коммуналь- ных, социальных и персо- нальных услуг	100	100	100	46,8	47,4	47,2	53,2	52,6	52,8
Предоставление услуг по ведению домашнего хозяйства	100	100	100	41,4	33,6	25,2	58,6	66,4	74,8

Занятое население по видам экономической деятельности и статусу занятости

тысяч человек

	Всего			в том числе					
				наемные работники			самостоятельно занятые		
	2004	2005	2006	2004	2005	2006	2004	2005	2006
Занятое население - всего	6971,0	7085,8	7221,6	4439,9	4608,3	4738,1	2531,1	2477,5	2483,5
в том числе:									
Сельское хозяйство, охота и лесное хозяйство	2245,5	2202,1	2185,7	601,1	599,8	607,1	1644,4	1602,4	1578,6
Рыболовство, рыбоводство	17,8	17,3	16,2	7,8	7,0	7,6	10,0	10,4	8,6
Промышленность	864,3	886,8	898,8	840,5	865,5	876,2	23,8	21,2	22,6
в том числе:									
горнодобывающая	185,1	183,9	186,4	185,1	183,9	186,4	-	-	-
обрабатывающая	515,8	536,5	550,6	492,0	515,3	528,0	23,8	21,2	22,6
производство и распределение электроэнергии, газа и воды	163,4	166,4	161,7	163,4	166,4	161,7	-	-	-
Строительство	377,8	412,9	456,5	330,2	351,4	386,6	47,6	61,4	69,9
Торговля; ремонт автомобилей, бытовых изделий и предметов личного пользования	1017,6	1024,5	1049,6	454,7	473,5	481,3	562,9	551,0	568,3
Гостиницы и рестораны	81,9	86,8	89,6	71,8	73,3	76,8	10,1	13,5	12,8
Транспорт и связь	516,2	525,9	534,0	394,1	400,8	397,5	122,1	125,1	136,5
Финансовая деятельность	60,5	66,1	73,1	60,5	66,1	73,1	-	-	-
Операции с недвижимым имуществом, аренда и предоставление услуг потребителям	232,3	290,1	316,8	219,2	275,2	299,4	13,1	14,9	17,4

продолжение

	Всего			в том числе					
				наемные работники			самостоятельно занятые		
	2004	2005	2006	2004	2005	2006	2004	2005	2006
Государственное управление	333,2	328,7	333,7	333,2	328,7	333,7	-	-	-
Образование	659,1	681,2	713,8	650,5	676,1	708,0	8,5	5,1	5,7
Здравоохранение и предоставление социальных услуг	316,6	325,4	328,6	309,2	319,3	321,9	7,4	6,0	6,7
Предоставление коммунальных, социальных и персональных услуг	199,1	201,5	196,1	152,6	155,8	155,2	46,6	45,6	40,9
Предоставление услуг по ведению домашнего хозяйства	48,6	36,2	29,1	14,0	15,3	13,6	34,6	20,8	15,4

Структура занятого населения по видам экономической деятельности и статусу занятости

в процентах

	Всего			в том числе					
				наемные работники			самостоятельно занятые		
	2004	2005	2006	2004	2005	2006	2004	2005	2006
Занятое население - всего	100	100	100	100	100	100	100	100	100
в том числе:									
Сельское хозяйство, охота и лесное хозяйство	32,2	31,1	30,3	13,5	13,0	12,8	65,0	64,7	63,6
Рыболовство, рыбоводство	0,3	0,2	0,2	0,2	0,2	0,2	0,4	0,4	0,3
Промышленность	12,4	12,5	12,4	18,9	18,8	18,5	0,9	0,9	0,9
в том числе:									
горнодобывающая	21,4	20,7	20,7	22,0	21,2	21,3	-	-	-
обрабатывающая	59,7	60,5	61,3	58,5	59,5	60,3	100,0	100,0	100,0
производство и распределение электроэнергии, газа и воды	18,9	18,8	18,0	19,4	19,2	18,5	-	-	-
Строительство	5,4	5,8	6,3	7,4	7,6	8,2	1,9	2,5	2,8
Торговля; ремонт автомобилей, бытовых изделий и предметов личного пользования	14,6	14,5	14,5	10,2	10,3	10,2	22,2	22,2	22,9
Гостиницы и рестораны	1,2	1,2	1,2	1,6	1,6	1,6	0,4	0,5	0,5
Транспорт и связь	7,4	7,4	7,4	8,9	8,7	8,4	4,8	5,0	5,5
Финансовая деятельность	0,9	0,9	1,0	1,4	1,4	1,5	-	-	-
Операции с недвижимым имуществом, аренда и предоставление услуг									
потребителям	3,3	4,1	4,4	4,9	6,0	6,3	0,5	0,6	0,7
Государственное управление	4,8	4,6	4,6	7,5	7,1	7,0	-	-	-
Образование	9,5	9,6	9,9	14,7	14,7	14,9	0,3	0,2	0,2
Здравоохранение и предоставление социальных услуг	4,5	4,6	4,5	7,0	6,9	6,8	0,3	0,2	0,3
Предоставление коммунальных, социальных и персональных услуг	2,9	2,8	2,7	3,4	3,4	3,3	1,8	1,8	1,6
Предоставление услуг по ведению домашнего хозяйства	0,7	0,5	0,4	0,3	0,3	0,3	1,4	0,8	0,6
Занятое население - всего	100	100	100	63,7	65,0	65,6	36,3	35,0	34,4
в том числе:									
Сельское хозяйство, охота и лесное хозяйство	100	100	100	26,8	27,2	27,8	73,2	72,8	72,2
Рыболовство, рыбоводство	100	100	100	43,9	40,2	46,7	56,1	59,8	53,3
Промышленность	100	100	100	97,2	97,6	97,5	2,8	2,4	2,5
в том числе:									
горнодобывающая	100	100	100	100,0	100,0	100,0	-	-	-
обрабатывающая	100	100	100	95,4	96,0	95,9	4,6	4,0	4,1
производство и распределение электроэнергии, газа и воды	100	100	100	100,0	100,0	100,0	-	-	-
Строительство	100	100	100	87,4	85,1	84,7	12,6	14,9	15,3
Торговля; ремонт автомобилей, бытовых изделий и предметов личного пользования	100	100	100	44,7	46,2	45,9	55,3	53,8	54,1
Гостиницы и рестораны	100	100	100	87,6	84,4	85,8	12,4	15,6	14,2
Транспорт и связь	100	100	100	76,3	76,2	74,4	23,7	23,8	25,6
Финансовая деятельность	100	100	100	100,0	100,0	100,0	-	-	-

продолжение

	Всего			в том числе					
				наемные работники			самостоятельно занятые		
	2004	2005	2006	2004	2005	2006	2004	2005	2006
Операции с недвижимым имуществом, аренда и предоставление услуг потребителям	100	100	100	94,4	94,9	94,5	5,6	5,1	5,5
Государственное управление	100	100	100	100,0	100,0	100,0	-	-	-
Образование	100	100	100	98,7	99,2	99,2	1,3	0,8	0,8
Здравоохранение и предоставление социальных услуг	100	100	100	97,7	98,1	98,0	2,3	1,9	2,0
Предоставление коммунальных, социальных и персональных услуг	100	100	100	76,6	77,4	79,1	23,4	22,6	20,9
Предоставление услуг по ведению домашнего хозяйства	100	100	100	28,8	42,4	46,9	71,2	57,6	53,1

6.3. БЕЗРАБОТНОЕ НАСЕЛЕНИЕ

Безработное население по возрастным группам

тысяч человек

	Всего			в том числе					
				мужчины			женщины		
	2004	2005	2006	2004	2005	2006	2004	2005	2006
Безработное население - всего	655,7	636,7	620,8	279,8	269,1	262,2	375,9	367,6	358,6
в том числе в возрасте, лет:									
16-19	72,3	51,4	44,6	36,3	29,3	21,9	36,0	22,1	22,8
20-24	118,2	130,4	123,1	59,1	64,4	53,9	59,1	65,9	69,2
25-29	105,8	103,3	112,3	46,9	41,2	50,6	58,9	62,1	61,7
30-34	88,9	87,1	80,2	30,5	31,8	33,5	58,4	55,3	46,7
35-39	67,3	60,9	57,8	27,6	22,4	21,1	39,7	38,6	36,6
40-44	64,7	60,0	64,1	24,5	20,4	24,4	40,3	39,6	39,7
45-49	61,2	64,4	58,6	24,0	26,1	20,4	37,2	38,2	38,2
50-54	48,3	50,4	46,1	16,0	18,0	20,3	32,3	32,4	25,8
55-58	23,6	23,9	27,9	9,5	10,5	9,9	14,1	13,4	18,0
59-63	5,3	5,0	6,2	5,3	5,0	6,2	-	-	-

Структура безработного населения по возрастным группам

в процентах

	Всего			в том числе					
				мужчины			женщины		
	2004	2005	2006	2004	2005	2006	2004	2005	2006
Безработное население - всего	100	100	100	100	100	100	100	100	100
в том числе в возрасте, лет:									
16-19	11,0	8,1	7,2	13,0	10,9	8,3	9,6	6,0	6,3
20-24	18,0	20,5	19,8	21,1	23,9	20,6	15,7	17,9	19,3
25-29	16,1	16,2	18,1	16,8	15,3	19,3	15,7	16,9	17,2
30-34	13,6	13,7	12,9	10,9	11,8	12,8	15,5	15,0	13,0
35-39	10,3	9,6	9,3	9,9	8,3	8,1	10,6	10,5	10,2
40-44	9,9	9,4	10,3	8,7	7,6	9,3	10,7	10,8	11,1
45-49	9,3	10,1	9,4	8,6	9,7	7,8	9,9	10,4	10,6
50-54	7,4	7,9	7,4	5,7	6,7	7,8	8,6	8,8	7,2
55-58	3,6	3,8	4,5	3,4	3,9	3,8	3,7	3,7	5,0
59-63	0,8	0,8	1,0	1,9	1,9	2,4	-	-	-
Безработное население - всего	100	100	100	42,7	42,3	42,2	57,3	57,7	57,8
в том числе в возрасте, лет:									
16-19	100	100	100	50,3	57,1	49,0	49,7	42,9	51,0
20-24	100	100	100	50,0	49,4	43,8	50,0	50,6	56,2
25-29	100	100	100	44,3	39,9	45,1	55,7	60,1	54,9
30-34	100	100	100	34,3	36,5	41,7	65,7	63,5	58,3
35-39	100	100	100	41,1	36,7	36,6	58,9	63,3	63,4

продолжение

	Всего			в том числе					
				мужчины			женщины		
	2004	2005	2006	2004	2005	2006	2004	2005	2006
40-44	100	100	100	37,8	33,9	38,1	62,2	66,1	61,9
45-49	100	100	100	39,3	40,6	34,8	60,7	59,4	65,2
50-54	100	100	100	33,1	35,7	44,1	66,9	64,3	55,9
55-58	100	100	100	40,4	43,8	35,4	59,6	56,2	64,6
59-63	100	100	100	100,0	100,0	100,0	-	-	-

Уровень безработицы по возрастным группам

в процентах

	Всего			в том числе					
				мужчины			женщины		
	2004	2005	2006	2004	2005	2006	2004	2005	2006
Безработное население - всего	8,6	8,2	7,9	7,1	6,8	6,6	10,1	9,8	9,3
в том числе в возрасте, лет:									
16-19	18,4	13,4	12,1	16,6	13,2	10,4	20,6	13,8	14,4
20-24	12,7	13,5	12,3	11,7	12,3	10,0	13,9	14,9	14,9
25-29	9,5	9,3	9,9	8,0	7,0	8,6	11,0	11,7	11,3
30-34	7,6	7,4	6,9	5,2	5,4	5,7	10,1	9,3	8,0
35-39	7,2	6,7	6,3	5,8	4,8	4,6	8,5	8,7	8,1
40-44	6,1	5,7	6,4	4,8	4,0	5,1	7,3	7,4	7,6
45-49	6,9	6,7	5,7	5,5	5,6	4,1	8,2	7,7	7,2
50-54	6,9	7,0	6,2	4,7	5,2	5,6	9,0	8,7	6,7
55-58	7,4	6,7	7,1	5,9	6,0	5,3	8,9	7,3	8,8
59-63	5,6	5,7	6,6	5,6	5,7	6,6	-	-	-

Безработное население по уровню образования

тысяч человек

	Всего			в том числе					
				мужчины			женщины		
	2004	2005	2006	2004	2005	2006	2004	2005	2006
Безработное население - всего	655,7	636,7	620,8	279,8	269,1	262,2	375,9	367,6	358,6
в том числе имеют образование:									
высшее	69,1	74,1	80,5	24,9	29,8	25,8	44,2	44,3	54,8
незаконченное высшее	27,2	35,7	35,1	13,5	14,0	17,8	13,7	21,7	17,3
среднее профессиональное (специальное)	163,4	159,6	157,0	58,5	54,1	58,3	104,9	105,5	98,7
начальное профессиональное	87,0	72,7	71,7	41,1	39,4	35,4	46,0	33,2	36,3
среднее общее	262,1	254,1	233,6	118,1	111,9	104,1	144,0	142,2	129,4
основное общее	40,2	34,1	39,4	20,1	16,7	18,8	20,2	17,4	20,6
начальное общее	6,7	6,4	3,5	3,7	3,1	2,0	3,0	3,3	1,5

Структура безработного населения по уровню образования

в процентах

	Всего			в том числе					
				мужчины			женщины		
	2004	2005	2006	2004	2005	2006	2004	2005	2006
Безработное население - всего	100	100	100	100	100	100	100	100	100
в том числе имеют образование:									
высшее	10,5	11,6	13,0	8,9	11,1	9,8	11,8	12,1	15,3
незаконченное высшее	4,1	5,6	5,7	4,8	5,2	6,8	3,6	5,9	4,8
среднее профессиональное (специальное)	24,9	25,1	25,3	20,9	20,1	22,2	27,9	28,7	27,5
начальное профессиональное	13,3	11,4	11,5	14,7	14,7	13,5	12,2	9,0	10,1
среднее общее	40,0	39,9	37,6	42,2	41,6	39,7	38,3	38,7	36,1
основное общее	6,1	5,4	6,3	7,2	6,2	7,2	5,4	4,7	5,8
начальное общее	1,0	1,0	0,6	1,3	1,2	0,8	0,8	0,9	0,4

продолжение

	Всего			в том числе					
				мужчины			женщины		
	2004	2005	2006	2004	2005	2006	2004	2005	2006
Безработное население - всего	100	100	100	42,7	42,3	42,2	57,3	57,7	57,8
в том числе имеют образование:									
высшее	100	100	100	36,0	40,2	32,0	64,0	59,8	68,0
незаконченное высшее	100	100	100	49,7	39,2	50,6	50,3	60,8	49,4
среднее профессиональное (специальное)	100	100	100	35,8	33,9	37,1	64,2	66,1	62,9
начальное профессиональное	100	100	100	47,2	54,3	49,4	52,8	45,7	50,6
среднее общее	100	100	100	45,1	44,0	44,6	54,9	56,0	55,4
основное общее	100	100	100	49,9	48,9	47,6	50,1	51,1	52,4
начальное общее	100	100	100	55,3	49,0	57,3	44,7	51,0	42,7

6.4. ЭКОНОМИЧЕСКИ НЕАКТИВНОЕ НАСЕЛЕНИЕ

Экономически неактивное население по возрастным группам

тысяч человек

	Всего			в том числе					
				мужчины			женщины		
	2004	2005	2006	2004	2005	2006	2004	2005	2006
Экономически неактивное население - всего	1914,7	1994,6	1984,1	807,5	830,8	853,5	1107,2	1163,7	1130,6
в том числе в возрасте, лет:									
16-19	862,0	907,4	879,9	425,0	460,4	448,3	436,9	447,0	431,6
20-24	317,9	341,2	374,5	137,5	143,5	168,8	180,4	197,7	205,7
25-29	118,7	128,0	127,0	28,4	30,8	31,6	90,4	97,2	95,4
30-34	102,0	99,8	113,2	25,9	19,6	26,2	76,1	80,2	87,0
35-39	71,9	69,6	64,2	19,8	17,0	15,5	52,1	52,6	48,7
40-44	76,0	78,8	71,6	24,4	21,8	22,8	51,6	56,9	48,9
45-49	87,3	89,8	89,7	29,7	30,0	31,6	57,6	59,7	58,0
50-54	106,1	106,7	105,1	30,5	32,0	35,4	75,6	74,7	69,6
55-58	114,9	126,2	111,5	28,5	28,6	25,8	86,5	97,6	85,7
59-63	57,8	47,0	47,5	57,8	47,0	47,5	-	-	-

Структура экономически неактивного населения по возрастным группам

в процентах

	Всего			в том числе					
				мужчины			женщины		
	2004	2005	2006	2004	2005	2006	2004	2005	2006
Экономически неактивное население - всего	100	100	100	100	100	100	100	100	100
в том числе в возрасте, лет:									
16-19	45,0	45,5	44,3	52,6	55,4	52,5	39,5	38,4	38,2
20-24	16,6	17,1	18,9	17,0	17,3	19,8	16,3	17,0	18,2
25-29	6,2	6,4	6,4	3,5	3,7	3,7	8,2	8,4	8,4
30-34	5,3	5,0	5,7	3,2	2,4	3,1	6,9	6,9	7,7
35-39	3,8	3,5	3,2	2,5	2,0	1,8	4,7	4,5	4,3
40-44	4,0	3,9	3,6	3,0	2,6	2,7	4,7	4,9	4,3
45-49	4,6	4,5	4,5	3,7	3,6	3,7	5,2	5,1	5,1
50-54	5,5	5,4	5,3	3,8	3,9	4,2	6,8	6,4	6,2
55-58	6,0	6,3	5,6	3,5	3,4	3,0	7,8	8,4	7,6
59-63	3,0	2,4	2,4	7,2	5,7	5,6	-	-	-
Экономически неактивное население - всего	100	100	100	42,2	41,7	43,0	57,8	58,3	57,0
в том числе в возрасте, лет:									
16-19	100	100	100	49,3	50,7	50,9	50,7	49,3	49,1
20-24	100	100	100	43,2	42,1	45,1	56,8	57,9	54,9
25-29	100	100	100	23,9	24,1	24,9	76,1	75,9	75,1
30-34	100	100	100	25,4	19,7	23,1	74,6	80,3	76,9

продолжение

	Всего			в том числе					
				мужчины			женщины		
	2004	2005	2006	2004	2005	2006	2004	2005	2006
35-39	100	100	100	27,6	24,4	24,2	72,4	75,6	75,8
40-44	100	100	100	32,1	27,7	31,8	67,9	72,3	68,2
45-49	100	100	100	34,0	33,4	35,3	66,0	66,6	64,7
50-54	100	100	100	28,7	30,0	33,7	71,3	70,0	66,3
55-58	100	100	100	24,8	22,6	23,1	75,2	77,4	76,9
59-63	100	100	100	100,0	100,0	100,0	-	-	-

Уровень экономической неактивности населения по возрастным группам

в процентах

	Всего			в том числе					
				мужчины			женщины		
	2004	2005	2006	2004	2005	2006	2004	2005	2006
Экономически неактивное население - всего	20,1	20,5	20,2	17,1	17,3	17,6	23,0	23,6	22,7
в том числе в возрасте, лет:									
16-19	68,7	70,3	70,5	66,0	67,4	68,0	71,5	73,7	73,2
20-24	25,4	26,1	27,2	21,3	21,6	23,8	29,8	30,9	30,7
25-29	9,6	10,3	10,1	4,6	5,0	5,1	14,5	15,5	14,8
30-34	8,0	7,8	8,8	4,2	3,2	4,3	11,6	11,9	13,0
35-39	7,1	7,1	6,6	4,0	3,5	3,3	10,0	10,6	9,7
40-44	6,6	7,0	6,7	4,5	4,1	4,5	8,5	9,6	8,6
45-49	8,9	8,5	8,1	6,4	6,0	6,0	11,2	10,8	9,9
50-54	13,2	13,0	12,3	8,2	8,5	8,9	17,4	16,8	15,4
55-58	26,4	26,0	22,1	14,9	14,0	12,1	35,4	34,7	29,5
59-63	38,0	34,9	33,6	38,0	34,9	33,6	-	-	-

Экономически неактивное население по уровню образования

тысяч человек

	Всего			в том числе					
				мужчины			женщины		
	2004	2005	2006	2004	2005	2006	2004	2005	2006
Экономически неактивное население - всего	1914,7	1994,6	1984,1	807,5	830,8	853,5	1107,2	1163,7	1130,6
в том числе имеют образование:									
высшее	113,2	119,3	131,9	33,6	35,2	38,8	79,6	84,0	93,2
незаконченное высшее	246,2	238,2	239,6	109,0	110,3	108,4	137,2	127,9	131,2
среднее профессиональное (специальное)	249,2	236,9	232,9	80,3	68,2	78,6	168,9	168,6	154,3
начальное профессиональное	122,1	124,8	118,0	56,9	50,3	51,3	65,3	74,5	66,6
среднее общее	686,2	759,4	772,3	275,1	314,6	326,1	411,1	444,8	446,2
основное общее	436,1	455,1	432,0	221,0	221,9	216,1	215,1	233,3	215,8
начальное общее	61,7	60,9	57,4	31,7	30,3	34,1	30,0	30,5	23,3

Структура экономически неактивного населения по уровню образования

в процентах

	Всего			в том числе					
				мужчины			женщины		
	2004	2005	2006	2004	2005	2006	2004	2005	2006
Экономически неактивное население - всего	100	100	100	100	100	100	100	100	100
в том числе имеют образование:									
высшее	5,9	6,0	6,7	4,2	4,2	4,5	7,2	7,2	8,2
незаконченное высшее	12,9	11,9	12,1	13,5	13,3	12,7	12,4	11,0	11,6

продолжение

	Всего			в том числе					
				мужчины			женщины		
	2004	2005	2006	2004	2005	2006	2004	2005	2006
среднее профессиональное (специальное)	13,0	11,9	11,7	9,9	8,2	9,2	15,3	14,5	13,7
начальное профессиональное	6,4	6,3	5,9	7,0	6,1	6,0	5,9	6,4	5,9
среднее общее	35,8	38,1	38,9	34,1	37,9	38,2	37,1	38,2	39,5
основное общее	22,8	22,8	21,8	27,4	26,7	25,3	19,4	20,0	19,1
начальное общее	3,2	3,1	2,9	3,9	3,7	4,0	2,7	2,6	2,1
Безработное население - всего	100	100	100	42,2	41,7	43,0	57,8	58,3	57,0
в том числе имеют образование:									
высшее	100	100	100	29,7	29,5	29,4	70,3	70,5	70,6
незаконченное высшее	100	100	100	44,3	46,3	45,2	55,7	53,7	54,8
среднее профессиональное (специальное)	100	100	100	32,2	28,8	33,7	67,8	71,2	66,3
начальное профессиональное	100	100	100	46,6	40,3	43,5	53,4	59,7	56,5
среднее общее	100	100	100	40,1	41,4	42,2	59,9	58,6	57,8
основное общее	100	100	100	50,7	48,7	50,0	49,3	51,3	50,0
начальное общее	100	100	100	51,3	49,8	59,4	48,7	50,2	40,6

Экономически неактивное население по причинам незанятости

тысяч человек

	Всего			в том числе					
				мужчины			женщины		
	2004	2005	2006	2004	2005	2006	2004	2005	2006
Экономически неактивное население - всего	1914,7	1994,6	1984,1	807,5	830,8	853,5	1107,2	1163,7	1130,6
в том числе по причинам:									
учеба (дневная форма)	1072,3	1142,6	1146,3	528,1	570,1	571,4	544,2	572,5	574,9
ведение домашнего хозяйства	174,9	205,1	201,6	8,8	12,7	14,8	166,1	192,3	186,8
выход на пенсию	160,8	142,1	118,4	74,2	56,4	53,5	86,6	85,7	64,9
по состоянию здоровья (нетрудоспособность в связи с инвалидностью)	235,7	229,3	236,4	117,9	109,4	115,6	117,8	119,9	120,8
другие причины	271,0	275,5	281,3	78,4	82,3	98,1	192,6	193,3	183,2

Структура экономически неактивного населения по причинам незанятости

в процентах

	Всего			в том числе					
				мужчины			женщины		
	2004	2005	2006	2004	2005	2006	2004	2005	2006
Экономически неактивное население - всего	100	100	100	100	100	100	100	100	100
в том числе по причинам:									
учеба (дневная форма)	56,0	57,3	57,8	65,4	68,6	66,9	49,1	49,2	50,8
ведение домашнего хозяйства	9,1	10,3	10,2	1,1	1,5	1,7	15,0	16,5	16,5
выход на пенсию	8,4	7,1	6,0	9,2	6,8	6,3	7,8	7,4	5,7
по состоянию здоровья (нетрудоспособность в связи с инвалидностью)	12,3	11,5	11,9	14,6	13,2	13,5	10,6	10,3	10,7
другие причины	14,2	13,8	14,2	9,7	9,9	11,5	17,4	16,6	16,2
Экономически неактивное население - всего	100	100	100	42,2	41,7	43,0	57,8	58,3	57,0
в том числе по причинам:									
учеба (дневная форма)	100	100	100	49,3	49,9	49,8	50,7	50,1	50,2
ведение домашнего хозяйства	100	100	100	5,0	6,2	7,3	95,0	93,8	92,7
выход на пенсию	100	100	100	46,2	39,7	45,2	53,8	60,3	54,8
по состоянию здоровья (нетрудоспособность в связи с инвалидностью)	100	100	100	50,0	47,7	48,9	50,0	52,3	51,1
другие причины	100	100	100	28,9	29,9	34,9	71,1	70,1	65,1

6.5. ГОРОДСКОЕ НАСЕЛЕНИЕ

Основные индикаторы рынка труда городского населения

	Всего			в том числе					
				мужчины			женщины		
	2004	2005	2006	2004	2005	2006	2004	2005	2006
Экономически активное население, тыс. человек	4328,5	4407,7	4490,8	2154,0	2184,4	2222,4	2174,5	2223,3	2268,4
Уровень экономической активности населения, %	77,6	77,3	77,6	80,7	80,3	80,3	74,9	74,5	75,1
Занятое население, тыс. человек	3913,9	4006,4	4102,5	1988,2	2022,6	2067,9	1925,7	1983,8	2034,6
Уровень занятости, в % к: населению в трудоспособном возрасте	70,2	70,2	70,9	74,5	74,3	74,7	66,3	66,5	67,4
экономически активному населению	90,4	90,9	91,4	92,3	92,6	93,1	88,6	89,2	89,7
Наемные работники, тыс. человек	3019,5	3167,5	3277,0	1551,6	1619,1	1662,9	1467,9	1548,4	1614,1
Доля в численности занятого населения, %	77,1	79,1	79,9	78,0	80,1	80,4	76,2	78,1	79,3
Самостоятельно занятые, тыс. человек	894,4	838,9	825,6	436,6	403,5	405,1	457,8	435,4	420,5
Доля в численности занятого населения, %	22,9	20,9	20,1	22,0	19,9	19,6	23,8	21,9	20,7
Безработное население, тыс. человек	414,6	401,3	388,3	165,8	161,9	154,5	248,8	239,4	233,8
Уровень безработицы, %	9,6	9,1	8,6	7,7	7,4	6,9	11,4	10,8	10,3
Уровень молодежной безработицы, % (в возрасте 16-24 лет)	17,2	16,0	14,2	16,9	15,8	12,0	17,6	16,2	16,7
Экономически неактивное население, тыс. человек	1246,0	1295,9	1295,3	516,4	536,3	544,3	729,5	759,5	751,0
Уровень экономической неактивности (пассивности) населения, %	22,4	22,7	22,4	19,3	19,7	19,7	25,1	25,5	24,9

Городское экономически активное население по возрастным группам

тысяч человек

	Всего			в том числе					
				мужчины			женщины		
	2004	2005	2006	2004	2005	2006	2004	2005	2006
Экономически активное население - всего	4328,5	4407,7	4490,8	2154,0	2184,4	2222,4	2174,5	2223,3	2268,4
в том числе в возрасте, лет:									
16-19	146,3	123,1	127,0	81,1	66,7	72,4	65,2	56,4	54,5
20-24	463,1	511,4	523,1	241,5	268,4	272,2	221,6	243,0	251,0
25-29	634,2	625,6	642,4	325,4	314,1	323,8	308,8	311,5	318,6
30-34	689,1	703,7	697,9	337,8	345,1	340,7	351,4	358,7	357,2
35-39	560,0	543,7	556,4	274,6	273,4	279,0	285,5	270,3	277,4
40-44	631,5	623,9	590,9	294,0	294,0	273,2	337,5	329,8	317,7
45-49	536,3	580,9	616,8	253,9	271,2	284,3	282,5	309,8	332,4
50-54	426,3	438,2	454,0	203,5	206,0	220,2	222,8	232,2	233,8
55-58	192,8	208,8	232,0	93,5	97,1	106,3	99,3	111,7	125,7
59-63	48,9	48,5	50,3	48,9	48,5	50,3	-	-	-

Структура городского экономически активного населения по возрастным группам

в процентах

	Всего			в том числе					
				мужчины			женщины		
	2004	2005	2006	2004	2005	2006	2004	2005	2006
Экономически активное население - всего	100	100	100	100	100	100	100	100	100
в том числе в возрасте, лет:									
16-19	3,4	2,8	2,8	3,8	3,1	3,3	3,0	2,5	2,4
20-24	10,7	11,6	11,6	11,2	12,3	12,2	10,2	10,9	11,1
25-29	14,7	14,2	14,3	15,1	14,4	14,6	14,2	14,0	14,0
30-34	15,9	16,0	15,5	15,7	15,8	15,3	16,2	16,1	15,7
35-39	12,9	12,3	12,4	12,7	12,5	12,6	13,1	12,2	12,2
40-44	14,6	14,2	13,2	13,6	13,5	12,3	15,5	14,8	14,0
45-49	12,4	13,2	13,7	11,8	12,4	12,8	13,0	13,9	14,7
50-54	9,8	9,9	10,1	9,4	9,4	9,9	10,2	10,4	10,3
55-58	4,5	4,7	5,2	4,3	4,4	4,8	4,6	5,0	5,5
59-63	1,1	1,1	1,1	2,3	2,2	2,3	-	-	-
Экономически активное население - всего	100	100	100	49,8	49,6	49,5	50,2	50,4	50,5
в том числе в возрасте, лет:									
16-19	100	100	100	55,4	54,2	57,0	44,6	45,8	43,0
20-24	100	100	100	52,1	52,5	52,0	47,9	47,5	48,0
25-29	100	100	100	51,3	50,2	50,4	48,7	49,8	49,6
30-34	100	100	100	49,0	49,0	48,8	51,0	51,0	51,2
35-39	100	100	100	49,0	50,3	50,1	51,0	49,7	49,9
40-44	100	100	100	46,6	47,1	46,2	53,4	52,9	53,8
45-49	100	100	100	47,3	46,7	46,1	52,7	53,3	53,9
50-54	100	100	100	47,7	47,0	48,5	52,3	53,0	51,5
55-58	100	100	100	48,5	46,5	45,8	51,5	53,5	54,2
59-63	100	100	100	100,0	100,0	100,0	-	-	-

Уровень городской экономической активности населения по возрастным группам

в процентах

	Всего			в том числе					
				мужчины			женщины		
	2004	2005	2006	2004	2005	2006	2004	2005	2006
Экономически активное население - всего	77,6	77,3	77,6	80,7	80,3	80,3	74,9	74,5	75,1
в том числе в возрасте, лет:									
16-19	21,3	17,7	19,0	23,2	18,1	20,6	19,3	17,3	17,3
20-24	67,2	67,3	64,7	71,8	72,0	68,3	62,8	62,8	61,1
25-29	89,2	88,4	88,5	95,2	95,4	94,6	83,7	82,3	83,0
30-34	91,0	91,6	90,4	95,8	97,9	96,5	86,8	86,4	85,2
35-39	92,4	92,2	92,9	96,5	96,8	97,0	88,7	87,9	89,1
40-44	92,4	92,0	92,3	95,2	96,0	95,6	90,1	88,7	89,5
45-49	89,9	90,6	91,5	92,9	93,3	93,5	87,3	88,4	89,9
50-54	86,0	86,5	86,6	90,0	91,5	90,5	82,6	82,5	83,3
55-58	73,7	74,5	78,3	82,7	83,8	85,9	66,8	68,0	72,8
59-63	57,6	62,7	65,1	57,6	62,7	65,1	-	-	-

Городское экономически активное население по уровню образования

тысяч человек

	Всего			в том числе					
				мужчины			женщины		
	2004	2005	2006	2004	2005	2006	2004	2005	2006
Экономически активное население - всего	4328,5	4407,7	4490,8	2154,0	2184,4	2222,4	2174,5	2223,3	2268,4
в том числе имеют образование:									
высшее	1195,9	1308,8	1389,4	550,0	592,8	619,0	645,9	716,0	770,4
незаконченное высшее	170,5	195,7	204,5	87,1	92,8	107,9	83,4	102,9	96,5
среднее профессиональное (специальное)	1452,1	1433,5	1386,7	689,3	676,0	666,9	762,8	757,5	719,8

продолжение

	Всего			в том числе					
				мужчины			женщины		
	2004	2005	2006	2004	2005	2006	2004	2005	2006
начальное профессиональное	590,5	578,5	599,7	343,5	351,2	361,6	247,0	227,3	238,1
среднее общее	795,9	784,8	804,6	414,5	410,3	409,4	381,4	374,6	395,2
основное общее	106,4	96,3	96,3	58,7	56,5	52,0	47,6	39,8	44,2
начальное общее	17,3	10,1	9,7	10,9	4,8	5,6	6,4	5,3	4,1

Структура городского экономически активного населения по уровню образования

в процентах

	Всего			в том числе					
				мужчины			женщины		
	2004	2005	2006	2004	2005	2006	2004	2005	2006
Экономически активное население - всего	100	100	100	100	100	100	100	100	100
в том числе имеют образование:									
высшее	27,6	29,7	30,9	25,5	27,1	27,9	29,7	32,2	34,0
незаконченное высшее	3,9	4,4	4,6	4,0	4,2	4,9	3,8	4,6	4,3
среднее профессиональное (специальное)	33,5	32,5	30,9	32,0	30,9	30,0	35,1	34,1	31,7
начальное профессиональное	13,6	13,1	13,4	15,9	16,1	16,3	11,4	10,2	10,5
среднее общее	18,4	17,8	17,9	19,2	18,8	18,4	17,5	16,8	17,4
основное общее	2,5	2,2	2,1	2,7	2,6	2,3	2,2	1,8	1,9
начальное общее	0,4	0,2	0,2	0,5	0,2	0,2	0,3	0,2	0,2
Экономически активное население - всего	100	100	100	49,8	49,6	49,5	50,2	50,4	50,5
в том числе имеют образование:									
высшее	100	100	100	46,0	45,3	44,6	54,0	54,7	55,4
незаконченное высшее	100	100	100	51,1	47,4	52,8	48,9	52,6	47,2
среднее профессиональное (специальное)	100	100	100	47,5	47,2	48,1	52,5	52,8	51,9
начальное профессиональное	100	100	100	58,2	60,7	60,3	41,8	39,3	39,7
среднее общее	100	100	100	52,1	52,3	50,9	47,9	47,7	49,1
основное общее	100	100	100	55,2	58,7	54,1	44,8	41,3	45,9
начальное общее	100	100	100	62,8	47,7	57,3	37,2	52,3	42,7

Городское занятое население по возрастным группам

тысяч человек

	Всего			в том числе					
				мужчины			женщины		
	2004	2005	2006	2004	2005	2006	2004	2005	2006
Занятое население - всего	3913,9	4006,4	4102,5	1988,2	2022,6	2067,9	1925,7	1983,8	2034,6
в том числе в возрасте, лет:									
16-19	107,8	101,6	109,5	58,8	53,0	63,9	49,0	48,6	45,6
20-24	396,5	431,4	448,4	209,1	229,2	239,3	187,4	202,2	209,0
25-29	566,2	562,4	569,7	298,3	290,8	293,0	268,0	271,6	276,8
30-34	631,5	648,7	646,2	318,7	327,4	321,0	312,8	321,3	325,2
35-39	515,5	502,1	520,1	258,3	259,1	265,7	257,1	243,0	254,4
40-44	589,0	582,0	547,9	280,9	280,1	258,2	308,1	301,9	289,8
45-49	493,8	535,3	577,6	238,7	253,4	272,9	255,1	281,9	304,7
50-54	392,6	401,8	423,6	193,4	192,7	207,7	199,2	209,1	215,9
55-58	175,9	195,3	213,4	86,8	91,0	100,2	89,0	104,3	113,2
59-63	45,2	45,9	46,2	45,2	45,9	46,2	-	-	-

Структура городского занятого населения по возрастным группам

в процентах

	Всего			в том числе					
				мужчины			женщины		
	2004	2005	2006	2004	2005	2006	2004	2005	2006
Занятое население - всего	100	100	100	100	100	100	100	100	100
в том числе в возрасте, лет:									
16-19	2,8	2,5	2,7	3,0	2,6	3,1	2,5	2,4	2,2
20-24	10,1	10,8	10,9	10,5	11,3	11,6	9,7	10,2	10,3
25-29	14,5	14,0	13,9	15,0	14,4	14,2	13,9	13,7	13,6
30-34	16,1	16,2	15,8	16,0	16,2	15,5	16,2	16,2	16,0
35-39	13,2	12,5	12,7	13,0	12,8	12,9	13,4	12,2	12,5
40-44	15,0	14,5	13,4	14,1	13,8	12,5	16,0	15,2	14,2
45-49	12,6	13,4	14,1	12,0	12,5	13,2	13,2	14,2	15,0
50-54	10,0	10,0	10,3	9,7	9,5	10,0	10,3	10,5	10,6
55-58	4,5	4,9	5,2	4,4	4,5	4,8	4,6	5,3	5,6
59-63	1,2	1,1	1,1	2,3	2,3	2,2	-	-	-
Занятое население - всего	100	100	100	50,8	50,5	50,4	49,2	49,5	49,6
в том числе в возрасте, лет:									
16-19	100	100	100	54,6	52,2	58,4	45,4	47,8	41,6
20-24	100	100	100	52,7	53,1	53,4	47,3	46,9	46,6
25-29	100	100	100	52,7	51,7	51,4	47,3	48,3	48,6
30-34	100	100	100	50,5	50,5	49,7	49,5	49,5	50,3
35-39	100	100	100	50,1	51,6	51,1	49,9	48,4	48,9
40-44	100	100	100	47,7	48,1	47,1	52,3	51,9	52,9
45-49	100	100	100	48,3	47,3	47,2	51,7	52,7	52,8
50-54	100	100	100	49,3	48,0	49,0	50,7	52,0	51,0
55-58	100	100	100	49,4	46,6	47,0	50,6	53,4	53,0
59-63	100	100	100	100,0	100,0	100,0	-	-	-

Уровень занятости городского населения по полу

	Всего			в том числе					
				мужчины			женщины		
	2004	2005	2006	2004	2005	2006	2004	2005	2006
Уровень занятости в процентах к:									
населению в трудоспособном возрасте	70,2	70,2	70,9	74,5	74,3	74,7	66,3	66,5	67,4
экономически активному населению	90,4	90,9	91,4	92,3	92,6	93,1	88,6	89,2	89,7

Уровень занятости городского населения по возрастным группам

	Уровень занятости в процентах к					
	населению в трудоспособном возрасте			экономически активному населению		
	2004	2005	2006	2004	2005	2006
Занятое население - всего	70,2	70,2	70,9	90,4	90,9	91,4
в том числе в возрасте, лет:						
16-19	15,7	14,6	16,4	73,7	82,5	86,2
20-24	57,5	56,8	55,4	85,6	84,4	85,7
25-29	79,6	79,5	78,5	89,3	89,9	88,7
30-34	83,4	84,5	83,7	91,6	92,2	92,6
35-39	85,0	85,1	86,8	92,0	92,3	93,5
40-44	86,2	85,8	85,5	93,3	93,3	92,7
45-49	82,8	83,5	85,7	92,1	92,1	93,6
50-54	79,2	79,4	80,8	92,1	91,7	93,3
55-58	67,2	69,7	72,0	91,2	93,5	92,0
59-63	53,2	59,4	59,8	92,4	94,8	91,8

Городское занятое население по уровню образования

тысяч человек

	Всего			в том числе					
				мужчины			женщины		
	2004	2005	2006	2004	2005	2006	2004	2005	2006
Занятое население - всего	3913,9	4006,4	4102,5	1988,2	2022,6	2067,9	1925,7	1983,8	2034,6
из них имеют образование:									
высшее	1137,5	1244,9	1320,0	529,9	568,5	597,2	607,6	676,4	722,8
незаконченное высшее	148,3	169,3	176,4	75,9	83,3	94,4	72,4	85,9	82,0
среднее профессиональное (специальное)	1328,1	1309,2	1273,4	648,2	634,8	625,8	679,9	674,5	647,6
начальное профессиональное	528,5	528,7	548,9	316,6	324,4	337,5	211,9	204,3	211,4
среднее общее	671,1	666,1	693,9	360,1	359,9	362,8	311,0	306,2	331,1
основное общее	86,6	81,2	82,0	48,8	48,2	45,5	37,8	33,0	36,5
начальное общее	13,8	7,0	8,0	8,7	3,4	4,7	5,1	3,6	3,3

Структура городского занятого населения по уровню образования

в процентах

	Всего			в том числе					
				мужчины			женщины		
	2004	2005	2006	2004	2005	2006	2004	2005	2006
Занятое население - всего	100	100	100	100	100	100	100	100	100
из них имеют образование:									
высшее	29,1	31,1	32,2	26,7	28,1	28,9	31,6	34,1	35,5
незаконченное высшее	3,8	4,2	4,3	3,8	4,1	4,6	3,8	4,3	4,0
среднее профессиональное (специальное)	33,9	32,7	31,0	32,6	31,4	30,3	35,3	34,0	31,8
начальное профессиональное	13,5	13,2	13,4	15,9	16,0	16,3	11,0	10,3	10,4
среднее общее	17,1	16,6	16,9	18,1	17,8	17,5	16,2	15,4	16,3
основное общее	2,2	2,0	2,0	2,5	2,4	2,2	2,0	1,7	1,8
начальное общее	0,4	0,2	0,2	0,4	0,2	0,2	0,3	0,2	0,2
Занятое население - всего	100	100	100	50,8	50,5	50,4	49,2	49,5	49,6
из них имеют образование:									
высшее	100	100	100	46,6	45,7	45,2	53,4	54,3	54,8
незаконченное высшее	100	100	100	51,2	49,2	53,5	48,8	50,8	46,5
среднее профессиональное (специальное)	100	100	100	48,8	48,5	49,1	51,2	51,5	50,9
начальное профессиональное	100	100	100	59,9	61,4	61,5	40,1	38,6	38,5
среднее общее	100	100	100	53,7	54,0	52,3	46,3	46,0	47,7
основное общее	100	100	100	56,3	59,4	55,5	43,7	40,6	44,5
начальное общее	100	100	100	63,3	49,0	58,9	36,7	51,0	41,1

Уровень занятости городского населения по образованию

	Уровень занятости в процентах к					
	населению в трудоспособном возрасте			экономически активному населению		
	2004	2005	2006	2004	2005	2006
Занятое население - всего	70,2	70,2	70,9	90,4	90,9	91,4
из них имеют образование:						
высшее	87,9	88,3	87,9	95,1	95,1	95,0
незаконченное высшее	40,4	43,3	44,7	87,0	86,5	86,3
среднее профессиональное (специальное)	80,7	81,1	81,4	91,5	91,3	91,8
начальное профессиональное	77,9	79,3	80,2	89,5	91,4	91,5
среднее общее	56,6	54,4	54,7	84,3	84,9	86,2
основное общее	24,2	22,7	24,7	81,4	84,4	85,2
начальное общее	30,8	18,2	20,1	79,6	69,3	83,1

Городское занятое население по видам экономической деятельности

ТЫСЯЧ ЧЕЛОВЕК

	Всего			в том числе					
				мужчины			женщины		
	2004	2005	2006	2004	2005	2006	2004	2005	2006
Занятое население - всего	3913,9	4006,4	4102,5	1988,2	2022,6	2067,9	1925,7	1983,8	2034,6
в том числе:									
Сельское хозяйство, охота и лесное хозяйство	345,9	324,7	314,2	161,3	149,0	150,6	184,6	175,7	163,6
Рыболовство, рыбоводство	6,0	4,3	6,7	5,7	3,4	3,3	0,3	0,9	3,4
Промышленность	761,4	778,2	780,5	511,0	513,2	513,1	250,4	265,0	267,4
в том числе:									
горнодобывающая	159,1	159,5	161,9	123,2	118,5	113,3	36,0	41,1	48,5
обрабатывающая	472,0	481,0	486,7	303,2	302,8	307,1	168,8	178,2	179,6
производство и распределение электроэнергии, газа и воды	130,2	137,6	131,9	84,6	92,0	92,7	45,6	45,7	39,2
Строительство	300,0	323,8	354,4	235,7	250,6	266,0	64,3	73,2	88,4
Торговля; ремонт автомобилей, бытовых изделий и предметов личного пользования	761,1	750,9	762,2	297,1	293,3	293,0	463,9	457,6	469,2
Гостиницы и рестораны	69,0	71,0	74,3	18,2	18,1	19,3	50,8	52,9	55,0
Транспорт и связь	378,5	383,0	392,5	272,0	276,8	277,5	106,5	106,2	115,0
Финансовая деятельность	52,4	57,8	64,1	21,2	20,7	24,3	31,2	37,0	39,7
Операции с недвижимым имуществом, аренда и предоставление услуг									
потребителям	207,3	256,0	279,4	106,9	136,8	146,2	100,5	119,2	133,2
Государственное управление	252,3	248,4	249,1	145,8	148,2	145,1	106,5	100,2	103,9
Образование	377,0	394,4	412,3	93,2	90,5	98,0	283,7	303,8	314,3
Здравоохранение и предоставление социальных услуг	232,8	244,3	244,3	44,6	44,2	55,3	188,1	200,2	188,9
Предоставление коммунальных, социальных и персональных услуг	154,0	153,2	155,2	71,2	73,6	72,4	82,8	79,6	82,7
Предоставление услуг по ведению домашнего хозяйства	15,8	16,2	13,3	4,2	4,1	3,7	11,7	12,1	9,5

Структура городского занятого населения по видам экономической деятельности

в процентах

	Всего			в том числе					
				мужчины			женщины		
	2004	2005	2006	2004	2005	2006	2004	2005	2006
Занятое население - всего	100	100	100	100	100	100	100	100	100
в том числе:									
Сельское хозяйство, охота и лесное хозяйство	8,8	8,1	7,7	8,1	7,4	7,3	9,6	8,9	8,0
Рыболовство, рыбоводство	0,2	0,1	0,2	0,3	0,2	0,2	0,0	0,0	0,2
Промышленность	19,5	19,4	19,0	25,7	25,4	24,8	13,0	13,4	13,1
в том числе:									
горнодобывающая	20,9	20,5	20,7	24,1	23,1	22,1	14,4	15,5	18,2
обрабатывающая	62,0	61,8	62,4	59,3	59,0	59,9	67,4	67,3	67,2
производство и распределение электроэнергии, газа и воды	17,1	17,7	16,9	16,6	17,9	18,1	18,2	17,2	14,7
Строительство	7,7	8,1	8,6	11,9	12,4	12,9	3,3	3,7	4,3
Торговля; ремонт автомобилей, бытовых изделий и предметов личного пользования	19,4	18,7	18,6	14,9	14,5	14,2	24,1	23,1	23,1
Гостиницы и рестораны	1,8	1,8	1,8	0,9	0,9	0,9	2,6	2,7	2,7
Транспорт и связь	9,7	9,6	9,6	13,7	13,7	13,4	5,5	5,4	5,7
Финансовая деятельность	1,3	1,4	1,6	1,1	1,0	1,2	1,6	1,9	2,0
Операции с недвижимым имуществом, аренда и предоставление услуг									
потребителям	5,3	6,4	6,8	5,4	6,8	7,1	5,2	6,0	6,5
Государственное управление	6,4	6,2	6,1	7,3	7,3	7,0	5,5	5,1	5,1
Образование	9,6	9,8	10,0	4,7	4,5	4,7	14,7	15,3	15,4
Здравоохранение и предоставление социальных услуг	5,9	6,1	6,0	2,2	2,2	2,7	9,8	10,1	9,3
Предоставление коммунальных, социальных и персональных услуг	3,9	3,8	3,8	3,6	3,6	3,5	4,3	4,0	4,1

продолжение

	Всего			в том числе					
				мужчины			женщины		
	2004	2005	2006	2004	2005	2006	2004	2005	2006
Предоставление услуг по ведению домашнего хозяйства	0,4	0,4	0,3	0,2	0,2	0,2	0,6	0,6	0,5
Занятое население - всего	100	100	100	50,8	50,5	50,4	49,2	49,5	49,6
в том числе:									
Сельское хозяйство, охота и лесное хозяйство	100	100	100	46,6	45,9	47,9	53,4	54,1	52,1
Рыболовство, рыбоводство	100	100	100	94,8	79,5	49,5	5,2	20,5	50,5
Промышленность	100	100	100	67,1	66,0	65,7	32,9	34,0	34,3
в том числе:									
горнодобывающая	100	100	100	77,4	74,3	70,0	22,6	25,7	30,0
обрабатывающая	100	100	100	64,2	62,9	63,1	35,8	37,1	36,9
производство и распределение электроэнергии, газа и воды	100	100	100	65,0	66,8	70,3	35,0	33,2	29,7
Строительство	100	100	100	78,6	77,4	75,0	21,4	22,6	25,0
Торговля; ремонт автомобилей, бытовых изделий и предметов личного пользования	100	100	100	39,0	39,1	38,4	61,0	60,9	61,6
Гостиницы и рестораны	100	100	100	26,4	25,5	26,0	73,6	74,5	74,0
Транспорт и связь	100	100	100	71,9	72,3	70,7	28,1	27,7	29,3
Финансовая деятельность	100	100	100	40,5	35,9	38,0	59,5	64,1	62,0
Операции с недвижимым имуществом, аренда и предоставление услуг	100	100	100	51,5	53,4	52,3	48,5	46,6	47,7
потребителям	100	100	100	57,8	59,7	58,3	42,2	40,3	41,7
Государственное управление	100	100	100	24,7	23,0	23,8	75,3	77,0	76,2
Образование	100	100	100	19,2	18,1	22,7	80,8	81,9	77,3
Здравоохранение и предоставление социальных услуг	100	100	100	46,3	48,0	46,7	53,7	52,0	53,3
Предоставление коммунальных, социальных и персональных услуг	100	100	100	26,5	25,3	28,2	73,5	74,7	71,8
Предоставление услуг по ведению домашнего хозяйства	100	100	100						

Городское безработное население по возрастным группам

тысяч человек

	Всего			в том числе					
				мужчины			женщины		
	2004	2005	2006	2004	2005	2006	2004	2005	2006
Безработное население - всего	414,6	401,3	388,3	165,8	161,9	154,5	248,8	239,4	233,8
в том числе в возрасте, лет:									
16-19	38,5	21,6	17,5	22,3	13,7	8,5	16,2	7,8	9,0
20-24	66,6	80,0	74,8	32,3	39,2	32,9	34,2	40,8	41,9
25-29	67,9	63,2	72,6	27,1	23,3	30,8	40,8	39,9	41,9
30-34	57,7	55,0	51,7	19,1	17,7	19,7	38,6	37,3	32,0
35-39	44,6	41,6	36,3	16,2	14,3	13,3	28,4	27,3	23,0
40-44	42,5	41,9	43,0	13,1	14,0	15,0	29,4	27,9	28,0
45-49	42,5	45,6	39,2	15,2	17,7	11,5	27,3	27,9	27,7
50-54	33,7	36,3	30,4	10,1	13,3	12,5	23,6	23,1	17,9
55-58	17,0	13,6	18,6	6,7	6,1	6,1	10,3	7,4	12,5
59-63	3,7	2,5	4,1	3,7	2,5	4,1	-	-	-

Структура городского безработного населения по возрастным группам

в процентах

	Всего			в том числе					
				мужчины			женщины		
	2004	2005	2006	2004	2005	2006	2004	2005	2006
Безработное население - всего	100	100	100	100	100	100	100	100	100
в том числе в возрасте, лет:									
16-19	9,3	5,4	4,5	13,4	8,5	5,5	6,5	3,3	3,8
20-24	16,1	19,9	19,3	19,5	24,2	21,3	13,8	17,0	17,9
25-29	16,4	15,7	18,7	16,4	14,4	19,9	16,4	16,7	17,9
30-34	13,9	13,7	13,3	11,5	10,9	12,7	15,5	15,6	13,7
35-39	10,8	10,4	9,4	9,8	8,8	8,6	11,4	11,4	9,8
40-44	10,2	10,4	11,1	7,9	8,6	9,7	11,8	11,7	12,0
45-49	10,3	11,4	10,1	9,1	11,0	7,4	11,0	11,6	11,9
50-54	8,1	9,1	7,8	6,1	8,2	8,1	9,5	9,6	7,6
55-58	4,1	3,4	4,8	4,0	3,8	4,0	4,1	3,1	5,3
59-63	0,9	0,6	1,1	2,2	1,6	2,7	-	-	-
Безработное население - всего	100	100	100	40,0	40,3	39,8	60,0	59,7	60,2
в том числе в возрасте, лет:									
16-19	100	100	100	57,9	63,7	48,8	42,1	36,3	51,2
20-24	100	100	100	48,6	49,0	43,9	51,4	51,0	56,1
25-29	100	100	100	39,9	36,8	42,4	60,1	63,2	57,6
30-34	100	100	100	33,1	32,1	38,1	66,9	67,9	61,9
35-39	100	100	100	36,4	34,4	36,6	63,6	65,6	63,4
40-44	100	100	100	30,8	33,3	34,9	69,2	66,7	65,1
45-49	100	100	100	35,7	38,9	29,3	64,3	61,1	70,7
50-54	100	100	100	30,0	36,5	41,2	70,0	63,5	58,8
55-58	100	100	100	39,5	45,4	32,9	60,5	54,6	67,1
59-63	100	100	100	100,0	100,0	100,0	-	-	-

Уровень безработицы городского населения по возрастным группам

в процентах

	Всего			в том числе					
				мужчины			женщины		
	2004	2005	2006	2004	2005	2006	2004	2005	2006
Безработное население - всего	9,6	9,1	8,6	7,7	7,4	6,9	11,4	10,8	10,3
в том числе в возрасте, лет:									
16-19	26,3	17,5	13,8	27,5	20,6	11,8	24,8	13,9	16,4
20-24	14,4	15,6	14,3	13,4	14,6	12,1	15,5	16,8	16,7
25-29	10,7	10,1	11,3	8,3	7,4	9,5	13,2	12,8	13,1
30-34	8,4	7,8	7,4	5,6	5,1	5,8	11,0	10,4	9,0
35-39	8,0	7,7	6,5	5,9	5,2	4,8	9,9	10,1	8,3
40-44	6,7	6,7	7,3	4,5	4,7	5,5	8,7	8,5	8,8
45-49	7,9	7,9	6,4	6,0	6,5	4,0	9,7	9,0	8,3
50-54	7,9	8,3	6,7	5,0	6,4	5,7	10,6	9,9	7,6
55-58	8,8	6,5	8,0	7,2	6,3	5,8	10,3	6,6	10,0
59-63	7,6	5,2	8,2	7,6	5,2	8,2	-	-	-

Городское безработное население по уровню образования

тысяч человек

	Всего			в том числе					
				мужчины			женщины		
	2004	2005	2006	2004	2005	2006	2004	2005	2006
Безработное население - всего	414,6	401,3	388,3	165,8	161,9	154,5	248,8	239,4	233,8
в том числе имеют образование:									
высшее	58,4	63,9	69,5	20,1	24,3	21,8	38,3	39,6	47,7
незаконченное высшее	22,2	26,4	28,1	11,2	9,4	13,5	11,0	17,0	14,5
среднее профессиональное (специальное)	123,9	124,3	113,4	41,1	41,3	41,1	82,9	83,0	72,3
начальное профессиональное	62,0	49,8	50,8	26,9	26,8	24,1	35,1	22,9	26,7
среднее общее	124,8	118,7	110,7	54,4	50,3	46,6	70,4	68,4	64,1
основное общее	19,8	15,1	14,3	10,0	8,3	6,5	9,8	6,8	7,7
начальное общее	3,5	3,1	1,6	2,2	1,4	0,8	1,4	1,7	0,8

Структура городского безработного населения по уровню образования

в процентах

	Всего			в том числе					
				мужчины			женщины		
	2004	2005	2006	2004	2005	2006	2004	2005	2006
Безработное население - всего	100	100	100	100	100	100	100	100	100
в том числе имеют образование:									
высшее	14,1	15,9	17,9	12,1	15,0	14,1	15,4	16,5	20,4
незаконченное высшее	5,4	6,6	7,2	6,7	5,8	8,7	4,4	7,1	6,2
среднее профессиональное (специальное)	29,9	31,0	29,2	24,8	25,5	26,6	33,3	34,7	30,9
начальное профессиональное	15,0	12,4	13,1	16,2	16,6	15,6	14,1	9,6	11,4
среднее общее	30,1	29,6	28,5	32,8	31,1	30,2	28,3	28,6	27,4
основное общее	4,8	3,8	3,7	6,0	5,1	4,2	3,9	2,8	3,3
начальное общее	0,9	0,8	0,4	1,3	0,9	0,5	0,6	0,7	0,4
Безработное население - всего	100	100	100	40,0	40,3	39,8	60,0	59,7	60,2
в том числе имеют образование:									
высшее	100	100	100	34,4	38,0	31,4	65,6	62,0	68,6
незаконченное высшее	100	100	100	50,3	35,7	48,1	49,7	64,3	51,9
среднее профессиональное (специальное)	100	100	100	33,2	33,2	36,3	66,8	66,8	63,7
начальное профессиональное	100	100	100	43,4	53,9	47,4	56,6	46,1	52,6
среднее общее	100	100	100	43,6	42,4	42,1	56,4	57,6	57,9
основное общее	100	100	100	50,4	54,9	45,7	49,6	45,1	54,3
начальное общее	100	100	100	61,1	44,8	49,6	38,9	55,2	50,4

Городское экономически неактивное население по возрастным группам

тысяч человек

	Всего			в том числе					
				мужчины			женщины		
	2004	2005	2006	2004	2005	2006	2004	2005	2006
Экономически неактивное население - всего	1246,0	1295,9	1295,3	516,4	536,3	544,3	729,5	759,5	751,0
в том числе в возрасте, лет:									
16-19	541,6	572,2	540,5	268,2	301,8	278,9	273,4	270,4	261,6
20-24	226,2	248,4	285,7	94,7	104,5	126,1	131,5	143,9	159,6
25-29	76,8	82,0	83,9	16,6	15,0	18,6	60,3	67,0	65,3
30-34	68,1	64,2	74,3	14,7	7,5	12,5	53,4	56,7	61,8
35-39	46,1	46,3	42,6	9,8	9,1	8,6	36,3	37,2	34,0
40-44	52,2	54,3	49,6	15,0	12,2	12,5	37,2	42,2	37,2
45-49	60,2	60,1	57,4	19,3	19,5	19,8	41,0	40,6	37,5
50-54	69,6	68,2	70,1	22,6	19,1	23,1	47,0	49,1	47,0
55-58	69,0	71,3	64,4	19,5	18,8	17,4	49,5	52,5	47,0
59-63	36,1	28,8	26,9	36,1	28,8	26,9	-	-	-

Структура городского экономически неактивного населения по возрастным группам

в процентах

	Всего			в том числе					
				мужчины			женщины		
	2004	2005	2006	2004	2005	2006	2004	2005	2006
Экономически неактивное население - всего	100	100	100	100	100	100	100	100	100
в том числе в возрасте, лет:									
16-19	43,5	44,2	41,7	51,9	56,3	51,2	37,5	35,6	34,8
20-24	18,2	19,2	22,1	18,3	19,5	23,2	18,0	18,9	21,2
25-29	6,2	6,3	6,5	3,2	2,8	3,4	8,3	8,8	8,7
30-34	5,5	5,0	5,7	2,9	1,4	2,3	7,3	7,5	8,2
35-39	3,7	3,6	3,3	1,9	1,7	1,6	5,0	4,9	4,5
40-44	4,2	4,2	3,8	2,9	2,3	2,3	5,1	5,6	4,9
45-49	4,8	4,6	4,4	3,7	3,6	3,6	5,6	5,4	5,0
50-54	5,6	5,3	5,4	4,4	3,6	4,2	6,4	6,5	6,3
55-58	5,5	5,5	5,0	3,8	3,5	3,2	6,8	6,9	6,3
59-63	2,9	2,2	2,1	7,0	5,4	4,9	-	-	-
Экономически неактивное население - всего	100	100	100	41,4	41,4	42,0	58,6	58,6	58,0
в том числе в возрасте, лет:									
16-19	100	100	100	49,5	52,7	51,6	50,5	47,3	48,4
20-24	100	100	100	41,9	42,1	44,1	58,1	57,9	55,9
25-29	100	100	100	21,6	18,3	22,1	78,4	81,7	77,9
30-34	100	100	100	21,6	11,7	16,8	78,4	88,3	83,2
35-39	100	100	100	21,3	19,7	20,1	78,7	80,3	79,9
40-44	100	100	100	28,7	22,4	25,1	71,3	77,6	74,9
45-49	100	100	100	32,0	32,4	34,6	68,0	67,6	65,4
50-54	100	100	100	32,5	28,0	32,9	67,5	72,0	67,1
55-58	100	100	100	28,3	26,4	27,0	71,7	73,6	73,0
59-63	100	100	100	100,0	100,0	100,0	-	-	-

Уровень городской экономической неактивности населения по возрастным группам

в процентах

	Всего			в том числе					
				мужчины			женщины		
	2004	2005	2006	2004	2005	2006	2004	2005	2006
Экономически неактивное население - всего	22,4	22,7	22,4	19,3	19,7	19,7	25,1	25,5	24,9
в том числе в возрасте, лет:									
16-19	78,7	82,3	81,0	76,8	81,9	79,4	80,7	82,7	82,7
20-24	32,8	32,7	35,3	28,2	28,0	31,7	37,2	37,2	38,9
25-29	10,8	11,6	11,5	4,8	4,6	5,4	16,3	17,7	17,0
30-34	9,0	8,4	9,6	4,2	2,1	3,5	13,2	13,6	14,8
35-39	7,6	7,8	7,1	3,5	3,2	3,0	11,3	12,1	10,9
40-44	7,6	8,0	7,7	4,8	4,0	4,4	9,9	11,3	10,5
45-49	10,1	9,4	8,5	7,1	6,7	6,5	12,7	11,6	10,1
50-54	14,0	13,5	13,4	10,0	8,5	9,5	17,4	17,5	16,7
55-58	26,3	25,5	21,7	17,3	16,2	14,1	33,2	32,0	27,2
59-63	42,4	37,3	34,9	42,4	37,3	34,9	-	-	-

6.6. СЕЛЬСКОЕ НАСЕЛЕНИЕ

Основные индикаторы рынка труда сельского населения

	Всего			в том числе					
				мужчины			женщины		
	2004	2005	2006	2004	2005	2006	2004	2005	2006
Экономически активное население, тыс. человек	3298,2	3314,8	3351,5	1767,9	1780,2	1779,1	1530,3	1534,5	1572,5
Уровень экономической активности населения, %	83,1	82,6	83,0	85,9	85,8	85,2	80,2	79,2	80,6
Занятое население, тыс. человек	3057,1	3079,4	3119,0	1653,9	1673,0	1671,3	1403,3	1406,3	1447,7
Уровень занятости, в % к: населению в трудоспособном возрасте	77,1	76,7	77,2	80,3	80,6	80,0	73,5	72,5	74,2
экономически активному населению	92,7	92,9	93,1	93,6	94,0	93,9	91,7	91,6	92,1
Наемные работники, тыс. человек	1420,4	1440,8	1461,1	821,0	849,9	826,3	599,4	590,9	634,8
Доля в численности занятого населения, %	46,5	46,8	46,8	49,6	50,8	49,4	42,7	42,0	43,9
Самостоятельно занятые, тыс. человек	1636,8	1638,6	1657,9	832,9	823,1	845,0	803,8	815,5	812,9
Доля в численности занятого населения, %	53,5	53,2	53,2	50,4	49,2	50,6	57,3	58,0	56,1
Безработное население, тыс. человек	241,1	235,4	232,5	114,0	107,2	107,7	127,1	128,2	124,8
Уровень безработицы, %	7,3	7,1	6,9	6,4	6,0	6,1	8,3	8,4	7,9
Уровень молодежной безработицы, % (в возрасте 16-24 лет)	11,9	11,2	10,5	10,1	10,0	8,5	14,3	13,0	13,0
Экономически неактивное население, тыс. человек	668,7	698,7	688,7	291,0	294,5	309,1	377,7	404,2	379,6
Уровень экономической неактивности (пассивности) населения, %	16,9	17,4	17,0	14,1	14,2	14,8	19,8	20,8	19,4

Сельское экономически активное население по возрастным группам

тысяч человек

	Всего			в том числе					
				мужчины			женщины		
	2004	2005	2006	2004	2005	2006	2004	2005	2006
Экономически активное население - всего	3298,2	3314,8	3351,5	1767,9	1780,2	1779,1	1530,3	1534,5	1572,5
в том числе в возрасте, лет:									
16-19	247,2	259,6	241,5	138,1	156,2	138,3	109,1	103,4	103,1
20-24	469,4	453,7	479,5	265,6	253,5	267,0	203,8	200,1	212,5
25-29	484,1	489,3	492,6	259,6	270,0	264,0	224,5	219,3	228,6
30-34	478,6	474,1	471,0	250,0	239,8	243,5	228,6	234,3	227,6
35-39	381,1	365,7	354,9	199,9	194,0	181,2	181,2	171,7	173,7
40-44	436,7	420,6	410,4	220,6	211,9	205,7	216,1	208,6	204,8
45-49	355,4	382,7	405,4	183,0	196,9	211,4	172,4	185,8	194,0
50-54	272,9	279,0	292,7	136,3	139,9	143,4	136,6	139,2	149,2
55-58	127,4	150,9	160,1	69,2	78,8	81,1	58,2	72,1	79,0
59-63	45,4	39,1	43,5	45,4	39,1	43,5	-	-	-

Структура сельского экономически активного населения по возрастным группам

в процентах

	Всего			в том числе					
				мужчины			женщины		
	2004	2005	2006	2004	2005	2006	2004	2005	2006
Экономически активное население - всего	100	100	100	100	100	100	100	100	100
в том числе в возрасте, лет:									
16-19	7,5	7,8	7,2	7,8	8,8	7,8	7,1	6,7	6,6
20-24	14,2	13,7	14,3	15,0	14,2	15,0	13,3	13,0	13,5
25-29	14,7	14,8	14,7	14,7	15,2	14,8	14,7	14,3	14,5
30-34	14,5	14,3	14,1	14,1	13,5	13,7	14,9	15,3	14,5
35-39	11,6	11,0	10,6	11,3	10,9	10,2	11,8	11,2	11,0
40-44	13,2	12,7	12,2	12,5	11,9	11,6	14,1	13,6	13,0
45-49	10,8	11,5	12,1	10,4	11,1	11,9	11,3	12,1	12,3
50-54	8,3	8,4	8,7	7,7	7,9	8,1	8,9	9,1	9,5
55-58	3,9	4,6	4,8	3,9	4,4	4,6	3,8	4,7	5,0
59-63	1,4	1,2	1,3	2,6	2,2	2,4	-	-	-
Экономически активное население - всего	100	100	100	53,6	53,7	53,1	46,4	46,3	46,9
в том числе в возрасте, лет:									
16-19	100	100	100	55,9	60,2	57,3	44,1	39,8	42,7
20-24	100	100	100	56,6	55,9	55,7	43,4	44,1	44,3
25-29	100	100	100	53,6	55,2	53,6	46,4	44,8	46,4
30-34	100	100	100	52,2	50,6	51,7	47,8	49,4	48,3
35-39	100	100	100	52,5	53,1	51,0	47,5	46,9	49,0
40-44	100	100	100	50,5	50,4	50,1	49,5	49,6	49,9
45-49	100	100	100	51,5	51,5	52,1	48,5	48,5	47,9
50-54	100	100	100	49,9	50,1	49,0	50,1	49,9	51,0
55-58	100	100	100	54,3	52,2	50,7	45,7	47,8	49,3
59-63	100	100	100	100,0	100,0	100,0	-	-	-

Уровень сельской экономической активности населения по возрастным группам

в процентах

	Всего			в том числе					
				мужчины			женщины		
	2004	2005	2006	2004	2005	2006	2004	2005	2006
Экономически активное население - всего	83,1	82,6	83,0	85,9	85,8	85,2	80,2	79,2	80,6
в том числе в возрасте, лет:									
16-19	43,6	43,6	41,6	46,8	49,6	45,0	40,0	36,9	37,8
20-24	83,7	83,0	84,4	86,1	86,7	86,2	80,6	78,8	82,2

продолжение

	Всего			в том числе					
				мужчины			женщины		
	2004	2005	2006	2004	2005	2006	2004	2005	2006
25-29	92,0	91,4	92,0	95,6	94,5	95,3	88,2	87,9	88,4
30-34	93,4	93,0	92,4	95,7	95,2	94,7	91,0	90,9	90,0
35-39	93,7	94,0	94,3	95,2	96,1	96,3	92,0	91,8	92,2
40-44	94,8	94,5	94,9	95,9	95,6	95,2	93,8	93,4	94,6
45-49	92,9	92,8	92,6	94,6	94,9	94,7	91,2	90,7	90,4
50-54	88,2	87,9	89,3	94,6	91,5	92,1	82,7	84,4	86,8
55-58	73,5	73,3	77,3	88,5	89,0	90,7	61,1	61,5	67,1
59-63	67,6	68,3	67,9	67,6	68,3	67,9	-	-	-

Сельское экономически активное население по уровню образования

тысяч человек

	Всего			в том числе					
				мужчины			женщины		
	2004	2005	2006	2004	2005	2006	2004	2005	2006
Экономически активное население - всего	3298,2	3314,8	3351,5	1767,9	1780,2	1779,1	1530,3	1534,5	1572,5
в том числе имеют образование:									
высшее	301,8	318,0	346,8	137,7	149,5	155,3	164,1	168,5	191,5
незаконченное высшее	75,0	76,9	81,1	34,8	31,4	37,9	40,2	45,5	43,2
среднее профессиональное (специальное)	668,2	675,2	682,3	309,3	308,3	317,4	359,0	366,9	364,9
начальное профессиональное	382,8	351,8	371,8	242,3	236,3	243,6	140,6	115,5	128,2
среднее общее	1622,0	1639,1	1615,0	895,0	907,5	886,3	726,9	731,6	728,7
основное общее	213,7	221,8	231,5	126,3	129,5	127,4	87,4	92,4	104,1
начальное общее	34,7	32,0	23,1	22,5	17,8	11,1	-	14,2	11,9

Структура сельского экономически активного населения по уровню образования

в процентах

	Всего			в том числе					
				мужчины			женщины		
	2004	2005	2006	2004	2005	2006	2004	2005	2006
Экономически активное население - всего	100	100	100	100	100	100	100	100	100
в том числе имеют образование:									
высшее	9,2	9,6	10,3	7,8	8,4	8,7	10,7	11,0	12,2
незаконченное высшее	2,3	2,3	2,4	2,0	1,8	2,1	2,6	3,0	2,7
среднее профессиональное (специальное)	20,3	20,4	20,4	17,5	17,3	17,8	23,5	23,9	23,2
начальное профессиональное	11,6	10,6	11,1	13,7	13,3	13,7	9,2	7,5	8,2
среднее общее	49,2	49,4	48,2	50,6	51,0	49,8	47,5	47,7	46,3
основное общее	6,5	6,7	6,9	7,1	7,3	7,2	5,7	6,0	6,6
начальное общее	1,1	1,0	0,7	1,3	1,0	0,6	0,8	0,9	0,8
Экономически активное население - всего	100	100	100	53,6	53,7	53,1	46,4	46,3	46,9
в том числе имеют образование:									
высшее	100	100	100	45,6	47,0	44,8	54,4	53,0	55,2
незаконченное высшее	100	100	100	46,4	40,8	46,7	53,6	59,2	53,3
среднее профессиональное (специальное)	100	100	100	46,3	45,7	46,5	53,7	54,3	53,5
начальное профессиональное	100	100	100	63,3	67,2	65,5	36,7	32,8	34,5
среднее общее	100	100	100	55,2	55,4	54,9	44,8	44,6	45,1
основное общее	100	100	100	59,1	58,4	55,0	40,9	41,6	45,0
начальное общее	100	100	100	64,8	55,7	48,2	35,2	44,3	51,8

Сельское занятое население по возрастным группам

тысяч человек

	Всего			в том числе					
				мужчины			женщины		
	2004	2005	2006	2004	2005	2006	2004	2005	2006
Занятое население - всего	3057,1	3079,4	3119,0	1653,9	1673,0	1671,3	1403,3	1406,3	1447,7
в том числе в возрасте, лет:									
16-19	213,4	229,8	214,3	124,1	140,6	125,0	89,3	89,2	89,3
20-24	417,8	403,3	431,2	238,8	228,3	245,9	178,9	175,0	185,3
25-29	446,2	449,2	452,9	239,8	252,1	244,2	206,4	197,1	208,7
30-34	447,3	442,0	442,5	238,5	225,7	229,7	208,8	216,4	212,8
35-39	358,4	346,4	333,4	188,5	186,0	173,3	169,9	160,4	160,1
40-44	414,5	402,5	389,3	209,3	205,5	196,3	205,2	196,9	193,1
45-49	336,7	363,9	386,1	174,2	188,5	202,5	162,5	175,4	183,6
50-54	258,3	265,0	277,0	130,4	135,2	135,6	127,9	129,9	141,4
55-58	120,8	140,6	150,8	66,4	74,5	77,4	54,4	66,1	73,4
59-63	43,8	36,6	41,4	43,8	36,6	41,4	-	-	-

Структура сельского занятого населения по возрастным группам

в процентах

	Всего			в том числе					
				мужчины			женщины		
	2004	2005	2006	2004	2005	2006	2004	2005	2006
Занятое население - всего	100	100	100	100	100	100	100	100	100
в том числе в возрасте, лет:									
16-19	7,0	7,5	6,9	7,5	8,4	7,5	6,4	6,3	6,2
20-24	13,7	13,1	13,8	14,4	13,6	14,7	12,8	12,4	12,8
25-29	14,6	14,6	14,5	14,5	15,1	14,6	14,7	14,0	14,4
30-34	14,6	14,4	14,2	14,4	13,5	13,7	14,9	15,4	14,7
35-39	11,7	11,2	10,7	11,4	11,1	10,4	12,1	11,4	11,1
40-44	13,6	13,1	12,5	12,7	12,3	11,7	14,6	14,0	13,3
45-49	11,0	11,8	12,4	10,5	11,3	12,1	11,6	12,5	12,7
50-54	8,4	8,6	8,9	7,9	8,1	8,1	9,1	9,2	9,8
55-58	4,0	4,6	4,8	4,0	4,5	4,6	3,9	4,7	5,1
59-63	1,4	1,2	1,3	2,6	2,2	2,5	-	-	-
Занятое население - всего	100	100	100	54,1	54,3	53,6	45,9	45,7	46,4
в том числе в возрасте, лет:									
16-19	100	100	100	58,1	61,2	58,3	41,9	38,8	41,7
20-24	100	100	100	57,2	56,6	57,0	42,8	43,4	43,0
25-29	100	100	100	53,7	56,1	53,9	46,3	43,9	46,1
30-34	100	100	100	53,3	51,0	51,9	46,7	49,0	48,1
35-39	100	100	100	52,6	53,7	52,0	47,4	46,3	48,0
40-44	100	100	100	50,5	51,1	50,4	49,5	48,9	49,6
45-49	100	100	100	51,7	51,8	52,4	48,3	48,2	47,6
50-54	100	100	100	50,5	51,0	49,0	49,5	49,0	51,0
55-58	100	100	100	55,0	53,0	51,3	45,0	47,0	48,7
59-63	100	100	100	100,0	100,0	100,0	-	-	-

Уровень занятости сельского населения по полу

	Всего			в том числе					
				мужчины			женщины		
	2004	2005	2006	2004	2005	2006	2004	2005	2006
Уровень занятости в процентах к:									
населению в трудоспособном возрасте	77,1	76,7	77,2	80,3	80,6	80,0	73,5	72,5	74,2
экономически активному населению	92,7	92,9	93,1	93,6	94,0	93,9	91,7	91,6	92,1

Уровень занятости сельского населения по возрастным группам

	Уровень занятости в процентах к					
	населению в трудоспособном возрасте			экономически активному населению		
	2004	2005	2006	2004	2005	2006
Занятое население - всего	77,1	76,7	77,2	92,7	92,9	93,1
в том числе в возрасте, лет:						
16-19	37,6	38,6	36,9	86,3	88,5	88,7
20-24	74,5	73,8	75,9	89,0	88,9	89,9
25-29	84,8	83,9	84,6	92,2	91,8	92,0
30-34	87,3	86,7	86,8	93,5	93,2	93,9
35-39	88,1	89,0	88,6	94,0	94,7	94,0
40-44	90,0	90,5	90,0	94,9	95,7	94,9
45-49	88,0	88,3	88,2	94,7	95,1	95,2
50-54	83,5	83,4	84,5	94,7	95,0	94,6
55-58	69,7	68,3	72,8	94,8	93,1	94,2
59-63	65,2	64,0	64,7	96,5	93,7	95,3

Сельское занятое население по уровню образования

тысяч человек

	Всего			в том числе					
				мужчины			женщины		
	2004	2005	2006	2004	2005	2006	2004	2005	2006
Занятое население - всего	3057,1	3079,4	3119,0	1653,9	1673,0	1671,3	1403,3	1406,3	1447,7
из них имеют образование:									
высшее	291,1	307,8	335,7	132,9	144,1	151,3	158,1	163,8	184,4
незаконченное высшее	70,0	67,6	74,0	32,5	26,8	33,6	37,5	40,8	40,4
среднее профессиональное (специальное)	628,8	639,9	638,7	291,9	295,5	300,2	336,9	344,5	338,5
начальное профессиональное	357,8	328,9	351,0	228,1	223,7	232,3	129,7	105,2	118,6
среднее общее	1484,6	1503,7	1492,2	831,3	845,9	828,8	653,3	657,8	663,4
основное общее	193,2	202,7	206,4	116,2	121,0	115,2	77,1	81,7	91,2
начальное общее	31,6	28,6	21,2	21,0	16,1	9,9	10,6	12,6	11,3

Структура сельского занятого населения по уровню образования

в процентах

	Всего			в том числе					
				мужчины			женщины		
	2004	2005	2006	2004	2005	2006	2004	2005	2006
Занятое население - всего	100	100	100	100	100	100	100	100	100
из них имеют образование:									
высшее	9,5	10,0	10,8	8,0	8,6	9,1	11,3	11,6	12,7
незаконченное высшее	2,3	2,2	2,4	2,0	1,6	2,0	2,7	2,9	2,8
среднее профессиональное (специальное)	20,6	20,8	20,5	17,7	17,7	18,0	24,0	24,5	23,4
начальное профессиональное	11,7	10,7	11,3	13,8	13,4	13,9	9,2	7,5	8,2
среднее общее	48,6	48,8	47,8	50,3	50,6	49,6	46,6	46,8	45,8
основное общее	6,3	6,6	6,6	7,0	7,2	6,9	5,5	5,8	6,3
начальное общее	1,0	0,9	0,7	1,3	1,0	0,6	0,8	0,9	0,8
Занятое население - всего	100	100	100	54,1	54,3	53,6	45,9	45,7	46,4
из них имеют образование:									
высшее	100	100	100	45,7	46,8	45,1	54,3	53,2	54,9
незаконченное высшее	100	100	100	46,4	39,6	45,4	53,6	60,4	54,6
среднее профессиональное (специальное)	100	100	100	46,4	46,2	47,0	53,6	53,8	53,0
начальное профессиональное	100	100	100	63,8	68,0	66,2	36,2	32,0	33,8
среднее общее	100	100	100	56,0	56,3	55,5	44,0	43,7	44,5
основное общее	100	100	100	60,1	59,7	55,8	39,9	40,3	44,2
начальное общее	100	100	100	66,4	56,0	46,8	33,6	44,0	53,2

Уровень занятости сельского населения по образованию

	Уровень занятости в процентах к					
	населению в трудоспособном возрасте			экономически активному населению		
	2004	2005	2006	2004	2005	2006
Занятое население - всего	77,1	76,7	77,2	92,7	92,9	93,1
из них имеют образование:						
высшее	92,0	91,7	91,6	96,4	96,8	96,8
незаконченное высшее	56,4	56,5	56,9	93,3	88,0	91,3
среднее профессиональное (специальное)	86,8	87,6	86,6	94,1	94,8	93,6
начальное профессиональное	85,8	84,7	86,6	93,5	93,5	94,4
среднее общее	77,4	76,8	77,6	91,5	91,7	92,4
основное общее	48,6	48,7	48,2	90,4	91,4	89,1
начальное общее	45,8	44,3	42,3	91,0	89,7	91,8

Сельское занятое население по видам экономической деятельности

тысяч человек

	Всего			в том числе					
				мужчины			женщины		
	2004	2005	2006	2004	2005	2006	2004	2005	2006
Занятое население - всего	3057,1	3079,4	3119,0	1653,9	1673,0	1671,3	1403,3	1406,3	1447,7
в том числе:									
Сельское хозяйство, охота и лесное хозяйство	1899,6	1877,4	1871,5	1067,7	1042,3	1033,2	831,9	835,1	838,3
Рыболовство, рыбоводство	11,8	13,0	9,5	10,0	11,0	8,4	1,8	2,0	1,1
Промышленность	102,9	108,6	118,3	73,4	81,6	86,2	29,4	27,1	32,1
в том числе:									
горнодобывающая	26,0	24,3	24,6	22,0	20,4	19,6	4,0	3,9	5,0
обрабатывающая	43,7	55,5	63,9	26,3	38,8	43,6	17,5	16,7	20,3
производство и распределение электроэнергии, газа и воды	33,2	28,8	29,8	25,2	22,3	23,1	8,0	6,4	6,7
Строительство	77,8	89,1	102,1	65,6	76,6	79,8	12,2	12,5	22,3
Торговля; ремонт автомобилей, бытовых изделий и предметов личного пользования	256,5	273,6	287,4	114,2	124,3	127,3	142,3	149,3	160,1
Гостиницы и рестораны	12,9	15,9	15,2	4,0	3,5	5,4	8,9	12,3	9,9
Транспорт и связь	137,7	142,8	141,5	115,8	123,3	120,2	22,0	19,6	21,3
Финансовая деятельность	8,1	8,4	9,0	2,7	3,6	3,5	5,4	4,8	5,5
Операции с недвижимым имуществом, аренда и предоставление услуг									
потребителям	25,0	34,1	37,4	12,9	20,9	21,6	12,1	13,3	15,8
Государственное управление	81,0	80,3	84,6	46,0	46,8	47,3	35,0	33,5	37,3
Образование	282,1	286,9	301,5	83,6	88,9	91,2	198,5	198,0	210,3
Здравоохранение и предоставление социальных услуг	83,9	81,0	84,3	20,1	20,4	23,4	63,8	60,6	60,9
Предоставление коммунальных, социальных и персональных услуг	45,1	48,2	40,9	22,0	21,8	20,2	23,1	26,4	20,8
Предоставление услуг по ведению домашнего хозяйства	32,8	19,9	15,8	15,9	8,1	3,6	16,9	11,9	12,2

Структура сельского занятого населения по видам экономической деятельности

в процентах

	Всего			в том числе					
				мужчины			женщины		
	2004	2005	2006	2004	2005	2006	2004	2005	2006
Занятое население - всего	100	100	100	100	100	100	100	100	100
в том числе:									
Сельское хозяйство, охота и лесное хозяйство	62,1	61,0	60,0	64,6	62,3	61,8	59,3	59,4	57,9
Рыболовство, рыбоводство	0,4	0,4	0,3	0,6	0,7	0,5	0,1	0,1	0,1
Промышленность	3,4	3,5	3,8	4,4	4,9	5,2	2,1	1,9	2,2
в том числе:									

продолжение

	Всего			в том числе					
				мужчины			женщины		
	2004	2005	2006	2004	2005	2006	2004	2005	2006
горнодобывающая	25,2	22,4	20,8	30,0	25,0	22,7	13,4	14,4	15,7
обрабатывающая	42,5	51,1	54,0	35,8	47,6	50,5	59,3	61,7	63,4
производство и распределение									
электроэнергии, газа и воды	32,2	26,5	25,2	34,3	27,4	26,8	27,2	23,8	21,0
Строительство	2,5	2,9	3,3	4,0	4,6	4,8	0,9	0,9	1,5
Торговля; ремонт автомобилей,									
бытовых изделий и предметов									
личного пользования	8,4	8,9	9,2	6,9	7,4	7,6	10,1	10,6	11,1
Гостиницы и рестораны	0,4	0,5	0,5	0,2	0,2	0,3	0,6	0,9	0,7
Транспорт и связь	4,5	4,6	4,5	7,0	7,4	7,2	1,6	1,4	1,5
Финансовая деятельность	0,3	0,3	0,3	0,2	0,2	0,2	0,4	0,3	0,4
Операции с недвижимым									
имуществом, аренда и									
предоставление услуг									
потребителям	0,8	1,1	1,2	0,8	1,2	1,3	0,9	0,9	1,1
Государственное управление	2,6	2,6	2,7	2,8	2,8	2,8	2,5	2,4	2,6
Образование	9,2	9,3	9,7	5,1	5,3	5,5	14,1	14,1	14,5
Здравоохранение и предос-									
тавление социальных услуг	2,7	2,6	2,7	1,2	1,2	1,4	4,5	4,3	4,2
Предоставление коммуналь-									
ных, социальных и персо-									
нальных услуг	1,5	1,6	1,3	1,3	1,3	1,2	1,6	1,9	1,4
Предоставление услуг по									
ведению домашнего хозяйства	1,1	0,6	0,5	1,0	0,5	0,2	1,2	0,8	0,8
Занятое население - всего	100	100	100	54,1	54,3	53,6	45,9	45,7	46,4
в том числе:									
Сельское хозяйство, охота									
и лесное хозяйство	100	100	100	56,2	55,5	55,2	43,8	44,5	44,8
Рыболовство, рыболовство	100	100	100	84,8	84,7	88,7	15,2	15,3	11,3
Промышленность	100	100	100	71,4	75,1	72,9	28,6	24,9	27,1
в том числе:									
горнодобывающая	100	100	100	84,8	84,0	79,6	15,2	16,0	20,4
обрабатывающая	100	100	100	60,1	69,9	68,2	39,9	30,1	31,8
производство и распределение									
электроэнергии, газа и воды	100	100	100	75,9	77,6	77,5	24,1	22,4	22,5
Строительство	100	100	100	84,3	86,0	78,2	15,7	14,0	21,8
Торговля; ремонт автомобилей,									
бытовых изделий и предметов									
личного пользования	100	100	100	44,5	45,4	44,3	55,5	54,6	55,7
Гостиницы и рестораны	100	100	100	31,0	22,3	35,2	69,0	77,7	64,8
Транспорт и связь	100	100	100	84,1	86,3	85,0	15,9	13,7	15,0
Финансовая деятельность	100	100	100	33,3	42,6	38,4	66,7	57,4	61,6
Операции с недвижимым									
имуществом, аренда и									
предоставление услуг									
потребителям	100	100	100	51,7	61,1	57,8	48,3	38,9	42,2
Государственное управление	100	100	100	56,8	58,3	55,9	43,2	41,7	44,1
Образование	100	100	100	29,6	31,0	30,3	70,4	69,0	69,7
Здравоохранение и предос-									
тавление социальных услуг	100	100	100	23,9	25,2	27,8	76,1	74,8	72,2
Предоставление коммуналь-									
ных, социальных и персо-									
нальных услуг	100	100	100	48,8	45,2	49,3	51,2	54,8	50,7
Предоставление услуг по									
ведению домашнего хозяйства	100	100	100	48,6	40,5	22,8	51,4	59,5	77,2

Сельское безработное население по возрастным группам

тысяч человек

	Всего			в том числе					
				мужчины			женщины		
	2004	2005	2006	2004	2005	2006	2004	2005	2006
Безработное население - всего	241,1	235,4	232,5	114,0	107,2	107,7	127,1	128,2	124,8
в том числе в возрасте, лет:									
16-19	33,8	29,9	27,2	14,1	15,6	13,4	19,8	14,3	13,8
20-24	51,6	50,4	48,3	26,8	25,2	21,1	24,8	25,1	27,2

продолжение

	Всего			в том числе					
				мужчины			женщины		
	2004	2005	2006	2004	2005	2006	2004	2005	2006
25-29	37,9	40,1	39,6	19,8	17,9	19,8	18,1	22,2	19,8
30-34	31,3	32,1	28,5	11,5	14,1	13,8	19,8	17,9	14,7
35-39	22,7	19,3	21,4	11,4	8,1	7,8	11,3	11,3	13,6
40-44	22,3	18,1	21,1	11,3	6,4	9,4	10,9	11,7	11,7
45-49	18,7	18,8	19,4	8,9	8,4	8,9	9,8	10,4	10,4
50-54	14,6	14,0	15,7	5,9	4,7	7,8	8,7	9,3	7,9
55-58	6,6	10,4	9,3	2,8	4,3	3,8	3,8	6,0	5,5
59-63	1,6	2,5	2,0	1,6	2,5	2,0	-	-	-

Структура сельского безработного населения по возрастным группам

в процентах

	Всего			в том числе					
				мужчины			женщины		
	2004	2005	2006	2004	2005	2006	2004	2005	2006
Безработное население - всего	100	100	100	100	100	100	100	100	100
в том числе в возрасте, лет:									
16-19	14,0	12,7	11,7	12,3	14,5	12,4	15,6	11,1	11,1
20-24	21,4	21,4	20,8	23,5	23,5	19,5	19,5	19,6	21,8
25-29	15,7	17,0	17,0	17,4	16,7	18,4	14,2	17,3	15,9
30-34	13,0	13,6	12,3	10,1	13,2	12,8	15,6	14,0	11,8
35-39	9,4	8,2	9,2	10,0	7,5	7,2	8,9	8,8	10,9
40-44	9,2	7,7	9,1	10,0	6,0	8,7	8,6	9,1	9,4
45-49	7,8	8,0	8,3	7,8	7,8	8,3	7,7	8,1	8,4
50-54	6,1	6,0	6,7	5,1	4,4	7,2	6,9	7,3	6,3
55-58	2,7	4,4	4,0	2,5	4,0	3,5	3,0	4,7	4,4
59-63	0,7	1,1	0,9	1,4	2,3	1,9	-	-	-
Безработное население - всего	100	100	100	47,3	45,5	46,3	52,7	54,5	53,7
в том числе в возрасте, лет:									
16-19	100	100	100	41,5	52,2	49,2	58,5	47,8	50,8
20-24	100	100	100	51,9	50,1	43,6	48,1	49,9	56,4
25-29	100	100	100	52,2	44,6	50,0	47,8	55,4	50,0
30-34	100	100	100	36,7	44,0	48,3	63,3	56,0	51,7
35-39	100	100	100	50,2	41,7	36,4	49,8	58,3	63,6
40-44	100	100	100	51,0	35,4	44,5	49,0	64,6	55,5
45-49	100	100	100	47,4	44,8	46,0	52,6	55,2	54,0
50-54	100	100	100	40,1	33,5	49,7	59,9	66,5	50,3
55-58	100	100	100	42,7	41,8	40,6	57,3	58,2	59,4
59-63	100	100	100	100,0	100,0	100,0	-	-	-

Уровень безработицы сельского населения по возрастным группам

в процентах

	Всего			в том числе					
				мужчины			женщины		
	2004	2005	2006	2004	2005	2006	2004	2005	2006
Безработное население - всего	7,3	7,1	6,9	6,4	6,0	6,1	8,3	8,4	7,9
в том числе в возрасте, лет:									
16-19	13,7	11,5	11,3	10,2	10,0	9,7	18,1	13,8	13,4
20-24	11,0	11,1	10,1	10,1	10,0	7,9	12,2	12,6	12,8
25-29	7,8	8,2	8,0	7,6	6,6	7,5	8,1	10,1	8,7
30-34	6,5	6,8	6,1	4,6	5,9	5,7	8,7	7,7	6,5
35-39	6,0	5,3	6,0	5,7	4,1	4,3	6,2	6,6	7,8
40-44	5,1	4,3	5,1	5,1	3,0	4,6	5,0	5,6	5,7
45-49	5,3	4,9	4,8	4,9	4,3	4,2	5,7	5,6	5,4
50-54	5,3	5,0	5,4	4,3	3,4	5,4	6,4	6,7	5,3
55-58	5,2	6,9	5,8	4,1	5,5	4,7	6,5	8,4	7,0
59-63	3,5	6,3	4,7	3,5	6,3	4,7	-	-	-

Сельское безработное население по уровню образования

тысяч человек

	Всего			в том числе					
				мужчины			женщины		
	2004	2005	2006	2004	2005	2006	2004	2005	2006
Безработное население - всего	241,1	235,4	232,5	114,0	107,2	107,7	127,1	128,2	124,8
в том числе имеют образование:									
высшее	10,7	10,2	11,1	4,8	5,5	4,0	5,9	4,7	7,1
незаконченное высшее	5,0	9,3	7,1	2,4	4,6	4,3	2,7	4,7	2,8
среднее профессиональное (специальное)	39,5	35,3	43,6	17,4	12,8	17,2	22,1	22,5	26,4
начальное профессиональное	25,0	22,9	20,9	14,1	12,6	11,3	10,8	10,3	9,6
среднее общее	137,3	135,4	122,8	63,7	61,6	57,5	73,6	73,8	65,3
основное общее	20,4	19,1	25,1	10,1	8,4	12,3	10,4	10,6	12,9
начальное общее	3,1	3,3	1,9	1,5	1,8	1,2	1,6	1,6	0,7

Структура сельского безработного населения по уровню образования

в процентах

	Всего			в том числе					
				мужчины			женщины		
	2004	2005	2006	2004	2005	2006	2004	2005	2006
Безработное население - всего	100	100	100	100	100	100	100	100	100
в том числе имеют образование:									
высшее	4,4	4,3	4,8	4,2	5,1	3,7	4,7	3,7	5,7
незаконченное высшее	2,1	3,9	3,0	2,1	4,3	4,0	2,1	3,7	2,2
среднее профессиональное (специальное)	16,4	15,0	18,7	15,2	11,9	15,9	17,4	17,5	21,2
начальное профессиональное	10,4	9,7	9,0	12,4	11,8	10,5	8,5	8,0	7,7
среднее общее	57,0	57,5	52,8	55,9	57,4	53,4	57,9	57,6	52,3
основное общее	8,5	8,1	10,8	8,9	7,9	11,4	8,1	8,3	10,3
начальное общее	1,3	1,4	0,8	1,3	1,6	1,1	1,3	1,2	0,5
Безработное население - всего	100	100	100	47,3	45,5	46,3	52,7	54,5	53,7
в том числе имеют образование:									
высшее	100	100	100	44,7	53,6	35,9	55,3	46,4	64,1
незаконченное высшее	100	100	100	47,1	49,2	60,5	52,9	50,8	39,5
среднее профессиональное (специальное)	100	100	100	44,0	36,3	39,4	56,0	63,7	60,6
начальное профессиональное	100	100	100	56,6	55,0	54,1	43,4	45,0	45,9
среднее общее	100	100	100	46,4	45,5	46,8	53,6	54,5	53,2
основное общее	100	100	100	49,4	44,2	48,8	50,6	55,8	51,2
начальное общее	100	100	100	48,8	53,0	63,9	51,2	47,0	36,1

Сельское экономически неактивное население по возрастным группам

тысяч человек

	Всего			в том числе					
				мужчины			женщины		
	2004	2005	2006	2004	2005	2006	2004	2005	2006
Экономически неактивное население - всего	668,7	698,7	688,7	291,0	294,5	309,1	377,7	404,2	379,6
в том числе в возрасте, лет:									
16-19	320,4	335,2	339,4	156,9	158,6	169,4	163,5	176,6	170,0
20-24	91,7	92,9	88,9	42,8	39,0	42,8	48,9	53,8	46,1
25-29	41,9	46,0	43,1	11,8	15,8	13,0	30,1	30,2	30,1
30-34	33,9	35,6	38,9	11,2	12,1	13,7	22,7	23,5	25,2
35-39	25,7	23,3	21,6	10,0	7,9	7,0	15,7	15,4	14,7
40-44	23,8	24,4	22,0	9,4	9,7	10,3	14,4	14,7	11,7
45-49	27,1	29,6	32,3	10,4	10,5	11,8	16,7	19,1	20,5
50-54	36,5	38,6	35,0	7,8	12,9	12,4	28,6	25,7	22,6
55-58	46,0	54,9	47,1	9,0	9,7	8,4	37,0	45,2	38,7
59-63	21,8	18,2	20,6	21,8	18,2	20,6	-	-	-

Структура сельского экономически неактивного населения по возрастным группам

в процентах

	Всего			в том числе					
				мужчины			женщины		
	2004	2005	2006	2004	2005	2006	2004	2005	2006
Экономически неактивное население - всего	100	100	100	100	100	100	100	100	100
в том числе в возрасте, лет:									
16-19	47,9	48,0	49,3	53,9	53,9	54,8	43,3	43,7	44,8
20-24	13,7	13,3	12,9	14,7	13,3	13,8	13,0	13,3	12,1
25-29	6,3	6,6	6,3	4,1	5,4	4,2	8,0	7,5	7,9
30-34	5,1	5,1	5,6	3,8	4,1	4,4	6,0	5,8	6,6
35-39	3,8	3,3	3,1	3,4	2,7	2,3	4,2	3,8	3,9
40-44	3,6	3,5	3,2	3,2	3,3	3,3	3,8	3,6	3,1
45-49	4,1	4,2	4,7	3,6	3,6	3,8	4,4	4,7	5,4
50-54	5,5	5,5	5,1	2,7	4,4	4,0	7,6	6,3	6,0
55-58	6,9	7,9	6,8	3,1	3,3	2,7	9,8	11,2	10,2
59-63	3,3	2,6	3,0	7,5	6,2	6,6	-	-	-
Экономически неактивное население - всего	100	100	100	43,5	42,2	44,9	56,5	57,8	55,1
в том числе в возрасте, лет:									
16-19	100	100	100	49,0	47,3	49,9	51,0	52,7	50,1
20-24	100	100	100	46,6	42,0	48,1	53,4	58,0	51,9
25-29	100	100	100	28,2	34,4	30,1	71,8	65,6	69,9
30-34	100	100	100	33,0	34,0	35,2	67,0	66,0	64,8
35-39	100	100	100	39,0	33,9	32,2	61,0	66,1	67,8
40-44	100	100	100	39,5	39,6	46,9	60,5	60,4	53,1
45-49	100	100	100	38,5	35,5	36,5	61,5	64,5	63,5
50-54	100	100	100	21,5	33,5	35,3	78,5	66,5	64,7
55-58	100	100	100	19,5	17,7	17,8	80,5	82,3	82,2
59-63	100	100	100	100,0	100,0	100,0	-	-	-

Уровень сельской экономической неактивности населения по возрастным группам

в процентах

	Всего			в том числе					
				мужчины			женщины		
	2004	2005	2006	2004	2005	2006	2004	2005	2006
Экономически неактивное население - всего	16,9	17,4	17,0	14,1	14,2	14,8	19,8	20,8	19,4
в том числе в возрасте, лет:									
16-19	56,4	56,4	58,4	53,2	50,4	55,0	60,0	63,1	62,2
20-24	16,3	17,0	15,6	13,9	13,3	13,8	19,4	21,2	17,8
25-29	8,0	8,6	8,0	4,4	5,5	4,7	11,8	12,1	11,6
30-34	6,6	7,0	7,6	4,3	4,8	5,3	9,0	9,1	10,0
35-39	6,3	6,0	5,7	4,8	3,9	3,7	8,0	8,2	7,8
40-44	5,2	5,5	5,1	4,1	4,4	4,8	6,2	6,6	5,4
45-49	7,1	7,2	7,4	5,4	5,1	5,3	8,8	9,3	9,6
50-54	11,8	12,1	10,7	5,4	8,5	7,9	17,3	15,6	13,2
55-58	26,5	26,7	22,7	11,5	11,0	9,3	38,9	38,5	32,9
59-63	32,4	31,7	32,1	32,4	31,7	32,1	-	-	-

Қазақстан халқының экономикалық белсенділігі. Статистикалық жинақ
/Қазақстан Республикасы Статистика жөніндегі агенттігі/. Астана, 2007
Экономическая активность населения Казахстана. Статистический сборник
/Агентство Республики Казахстан по статистике/. Астана, 2007

Қазақстан халқының экономикалық белсенділігі
Экономическая активность населения Казахстана

Статистикалық жинақ
Статистический сборник

Жинақты әзірлеуге жауаптылар

Ә.Қасенова, А.Қатарбаева, Г.Семибратова
тел 8(7172) 74-32-19, 74-93-40, 8(7272) 242-29-09

Ответственные за подготовку

А.Касенова, А.Катарбаева, Г.Семибратова
тел 8(7172) 74-32-19, 74-93-40, 8(7272) 242-29-09

Мекен - жайы: Қазақстан Республикасы, 010000 4-ші кіреберіз
Астана қаласы, Сол жағалау, Министрлер,
35-ші көше, 2 үй,
Қазақстан Республикасы Статистика агенттігі
Телефондар: 8(7172) 74-32-19, 74-93-40,
8(7272) 42-29-09
Электрондық мекен-жай: stat@mail.online.kz
Веб-сайт: <http://www.stat.kz>

Адрес: Республика Казахстан, 010000 4-й подъезд
г. Астана, Левый берег, Дом Министерств,
35 улица, д.2
Агентство Республики Казахстан по статистике
Телефоны: 8(7172) 74-32-19, 74-93-40,
8(7272) 42-29-09
Электронный адрес: stat@mail.online.kz
Веб-сайт: <http://www.stat.kz>

Көлемі 51,78 ЕБТ
Таралымы: 500 дана

Объем 51,78 УПЛ
Тираж: 500 экз.

Безендірген және беттеген "Қазстатақпарат" ЖШС

Дизайн и верстка ТОО "Казстатинформ"