

Қазақстан Республикасы Статистика агенттігі

**Қазақстан халқының
экономикалық белсенділігі**

**Экономическая активность
населения Казахстана**

2003 – 2007

Статистикалық жинақ

Статистический сборник

Астана 2008

Қазақстан халқының экономикалық белсенділігі
Статистикалық жинақ /Редакциясын басқарған
А.Мешімбаева/Астана 2008ж, 256 бет.

Жинақты әзірлеуге жауаптылар:

Ә. Қасенова, А.Қатарбаева, Г.Семибратова
(тел: 8 (7172) 74-90-61, 74-93-40,
8 (7272) 77-59-34)

Алғы сөз

«Қазақстан халқының экономикалық белсенділігі» статистикалық жинағында Қазақстанда және ел өкірлерінің бөлінісіндегі еңбек рыногының негізгі көрсеткіштерін сипаттайтын материалдар бар.

Жинақта 2003-2007 жылдардағы жұмыспен қамтылу мәселелері бойынша халықты іріктеп зерттеу материалдарынан толық ақпарат берілген. Экономикалық тұрғыдан белсенді және енжар халықтың, жұмыспен қамтылғандар мен жұмыссыздардың саны, олардың жынысы, жасы, білім деңгейі бойынша құрамы мен құрылымы туралы деректер келтірілген. Жұмыспен қамтылғандар мен жұмыссыз халық – жұмыспен қамтылғандық статусы, экономикалық қызмет пен жұмыс түрлері бойынша, жұмыссыз және экономикалық тұрғыдан енжар халық – жұмыспен қамтылмау себептері мен ұзақтығы бойынша сыныпталған. Сондай-ақ жұмыс уақытының ұзақтығын сипаттайтын көрсеткіштер де бар.

Деректер тұтастай республика, облыстар бойынша, тұрғылықты орындары бөлінісінде (қалалық және аулдық жерлерде) кестелік және графикалық материалдар түрінде берілген.

Жарияланым басқару қызметкерлеріне, экономистерге, статистиктерге, кәсіпорындардың, ұйымдардың басқару органдары мен қаржы-экономикалық қызмет түрлерінің қызметкерлеріне, ғалыми, кәсіпкерлер және банк қызметкеріне, экономикалық жоғары оқу орындарының профессорлық-оқытушылық құрамына, аспиранттарға және студенттерге, басқа да мамандарға, бұқаралық ақпарат құралдарына арналған.

Жинақта қабылданған шартты белгілер:

«-« - құбылыс жоқ;
«...» - статистикалық деректер жоқ;
«0,0» - құбылыс шамасы өлшем бірлігінен төмен

Жекелеген реттерде қосындылардың қорытындысы мен жиынтығы арасындағы аздаған айырмашылықтар деректерді дөңгелектеумен түсіндіріледі.

Экономическая активность населения Казахстана
Статистический сборник /Под редакцией
А.Мешимбаевой /Астана 2008г. 256 стр.

Ответственные за подготовку сборника:

А. Касенова, А.Катарбаева, Г.Семибратова
(тел: 8 (7172) 74-90-61, 74-93-40,
8 (7272) 77-59-34)

Предисловие

Статистический сборник «Экономическая активность населения Казахстана» содержит материалы, характеризующие основные показатели рынка труда в Казахстане и в разрезе регионов страны.

В сборнике представлена полная информация по материалам выборочного обследования населения по проблемам занятости за 2003-2007гг. Приведены данные о численности экономически активного и неактивного населения, занятых и безработных, их составе и структуре по полу, возрасту, уровню образования. Занятое и безработное население классифицировано по статусу занятости, видам экономической деятельности и занятиям. Безработное и экономически неактивное население – по причинам и продолжительности незанятости. Помещены показатели, характеризующие продолжительность рабочего времени.

Данные приведены по республике в целом, областям, в разрезе места проживания (городской и сельской местности), виде табличного и графического материалов.

Публикация предназначена для управленческого персонала, экономистов, статистиков, работников органов управления и финансово-экономических служб предприятий, организаций, научных, предпринимательских и банковских работников, профессорско-преподавательского состава, аспирантов и студентов экономических ВУЗов, других специалистов, средств массовой информации.

В сборнике приняты условные обозначения:

«-« - явление отсутствует;
«...» - нет статистических данных;
«0,0» - величина явления меньше единицы измерения.

В отдельных случаях незначительные расхождения между итогом и суммой слагаемых объясняются округлением данных.

МАЗМҰНЫ

ӘДІСНАМАЛЫҚ ТҮСІНІКТЕМЕЛЕР	5
МЕТОДОЛОГИЧЕСКИЕ ПОЯСНЕНИЯ	7
1. ҚАЗАҚСТАН РЕСПУБЛИКАСЫН ЕҢБЕК РЫНОГЫНЫҢ НЕГІЗГІ ИНДИКАТОРЛАРЫ	9
1.1. Қазақстан Республикасы еңбек рыногының индикаторлары	9
1.2. Экономикалық тұрғыдан белсенді халық.....	9
1.3. Экономикада жұмыспен қамтылған халық	11
1.4. Жұмыссыз халық	24
1.5. Экономикалық тұрғыдан енжар халық	36
2. ҚАЛА ЖӘНЕ АУЫЛ ХАЛҚЫНЫҢ ЕҢБЕК РЫНОГЫНЫҢ НЕГІЗГІ ИНДИКАТОРЛАРЫ	40
2.1. Экономикалық тұрғыдан белсенді халық.....	40
2.2. Жұмыспен қамтылған қала және ауыл халқы	43
2.3. Қаладағы және ауылдағы жұмыссыз халық	53
2.4. Экономикалық тұрғыдан енжар қала және ауыл халқы	64
3. ЖҰМЫС УАҚЫТЫ	71
4. ЕҢБЕККЕ ЖАРАМДЫ ЖАСТАҒЫ ХАЛЫҚҚА ЭКОНОМИКАЛЫҚ СИПАТТАМА	78
4.1. Экономикалық тұрғыдан белсенді халық.....	78
4.2. Жұмыспен қамтылған халық.....	80
4.3. Жұмыссыз халық	86
4.4. Экономикалық тұрғыдан енжар халық.....	88
4.5. Қаладағы және ауылдағы еңбек рыногының негізгі индикаторлары	90
5. ҚАЗАҚСТАН РЕСПУБЛИКАСЫНЫҢ ӨҢІРЛЕРІ БОЙЫНША ЕҢБЕК РЫНОГЫНЫҢ НЕГІЗГІ ИНДИКАТОРЛАРЫ	105
5.1. Экономикалық тұрғыдан белсенді халық.....	105
5.2. Жұмыспен қамтылған халық.....	105
5.3. Жұмыссыз халық	108
5.4. Экономикалық тұрғыдан енжар халық.....	116
5.5. Қала халқының еңбек рыногының негізгі индикаторлары	118
5.6. Ауыл халқының еңбек рыногының негізгі индикаторлары.....	123

СОДЕРЖАНИЕ

1. ОСНОВНЫЕ ИНДИКАТОРЫ РЫНКА ТРУДА В РЕСПУБЛИКЕ КАЗАХСТАН	127
1.1 Индикаторы рынка труда в Республике Казахстан	127
1.2. Экономически активное население	127
1.3. Занятое население	130
1.4. Безработное население	144
1.5. Экономически неактивное население	159
2. ОСНОВНЫЕ ИНДИКАТОРЫ РЫНКА ТРУДА ГОРОДСКОГО И СЕЛЬСКОГО НАСЕЛЕНИЯ	164
2.1. Экономически активное население	164
2.2. Городское и сельское занятое население	167
2.3. Городское и сельское безработное население	177
2.4. Городское и сельское экономически неактивное население	189
3. РАБОЧЕЕ ВРЕМЯ	195
4. ЭКОНОМИЧЕСКАЯ ХАРАКТЕРИСТИКА НАСЕЛЕНИЯ В ТРУДОСПОСОБНОМ ВОЗРАСТЕ.....	202
4.1. Экономически активное население	202
4.2. Занятое население	204
4.3. Безработное население	210
4.4. Экономически неактивное население	212
4.5. Основные индикаторы рынка труда городского и сельского населения.....	214
5. ОСНОВНЫЕ ИНДИКАТОРЫ РЫНКА ТРУДА ПО РЕГИОНАМ РЕСПУБЛИКИ КАЗАХСТАН.....	230
5.1. Экономически активное население	230
5.2. Занятое население	231
5.3. Безработное население	234
5.4. Экономически неактивное население	243
5.5. Основные индикаторы рынка труда городского населения	246
5.6. Основные индикаторы рынка труда сельского населения.....	250

ӘДІСНАМАЛЫҚ ТҮСІНІКТЕМЕЛЕР

2001 жылдан бері тоқсан сайынғы негізде жүргізіліп келе жатқан халықтың жұмыспен қамтылуын іріктеп зерттеу деректері еңбек рыногы жөнінде ақпарат алудың негізі болып табылады. Зерттеу республиканың барлық өңірлерін қамтиды. Үй шаруашылықтары және төменгі жас шегі белгіленбей 15 және одан жоғары жастағы адамдар байқау бірліктері болып табылады.

Зерттеу деректерін жариялау кезінде Халықаралық еңбек ұйымының (ХЕҰ) стандарттары мен әдіснамалық ұсынымдарына негізделген түсініктер мен ұғарымдар пайдаланылады.

Экономикалық тұрғыдан белсенді халық (жұмыс күші) – тауарлар мен қызметтер өндіру үшін жұмыс күшінің ұсыныстарын қамтамасыз ететін, халықтың экономикалық белсенділігін өлшеу үшін белгіленген жастағы халықтың бөлігі. Экономикалық тұрғыдан белсенді халық санына экономикалық қызметтің барлық түрлерінде жұмыспен қамтылғандар және жұмыссыздар кіреді.

Жұмысқа қабілетті жастағы адамдарға 16 жасқа толған азаматтар, яғни 16-63 жастағы еркектер, 16-58 жастағы әйелдер жатады.

Экономикалық белсенділік деңгейі – 15 және одан жоғары жастағы халықтың жалпы санындағы экономикалық тұрғыдан белсенді халық санының пайызбен өлшенген үлесі.

Жұмыспен қамтылған (жұмыс істейтін) халық – әркім өз жағдайы бойынша бір аптаға тең белгілі бір қысқа кезең ішінде мынадай:

а) «жалдамалы (ақы төленетін) қызметкер»

ә) «өз бетінше жұмыспен қамтылған қызметкер»

санаттарының біріне жатқызылуы мүмкін тиісті жастағы барлық адамдар.

Экономикада жұмыспен қамтылғандарға зерттеу жүріп жатқан аптада (аптасына кем дегенде бір сағат) сыйақыға жалданып, сондай-ақ өз бетінше жұмыспен айналысып, табыс әкелетін жұмыс істеген адамдар жатады. Жұмыспен қамтылғандар санына жұмыста уақытша болмаған, бірақ ресми тіркеуі бар (сырқаттануы, жүктілігіне және босануына, баланы күту бойынша демалыста, жыл сайынғы еңбек немесе оқу демалыстарында болғандар және басқалар) адамдар кіреді.

Халықтың жұмыспен қамтылу деңгейі – экономикада жұмыспен қамтылғандар санының пайызбен өлшенген 15 және одан жоғары жастағы немесе экономикалық тұрғыдан белсенді халықтың жалпы санындағы үлесі.

Негізгі жұмыс (табыс беретін негізгі жұмыс) – белгілі бір адам өзі үшін осы жұмысты бірінші кезектегі деп санайтын жұмыс.

Қарастырылып отырған кезеңде осы адамда болған басқа жұмыс қосымша жалақы немесе табыс алуға мүмкіндік беретін **қосымша жұмыс (кәсіп)** болып саналады.

Жалдамалы (ақы төленетін) қызметкерлер - еңбек ақы, сыйлық ақы, үстеме ақы және т.с.с. немесе заттай нысанда ақы төлеу (сыйақы) қарастырылған жалдану шарты бойынша жұмыс істейтін адамдар.

Өз бетінше жұмыспен қамтылғандар – бұл сыйақы мөлшері тікелей тауарлар мен қызметтерді өндіруден (өткізуден) (бұл жерде өзінің тұтынуы табыс бөлшегі ретінде қаралады) түскен табысқа байланысты жұмыспен қамтылу.

Айналысатын жұмыстағы орны (жұмыспен қамтылу статусы) жөніндегі халықаралық сыныптамаға сәйкес өз бетінше жұмыспен қамтылған қызметкерлердің мынадай топтары анықталған:

Жұмыс берушілер - өзінің меншікті кәсіпорнын басқаратын немесе қандай да бір экономикалық қызмет түрінде тәуелсіз кәсіпкерлік қызметпен айналысатын және бір немесе бірнеше жалдамалы қызметкерлері бар адамдар.

Өз бетінше жұмыс істейтін қызметкерлер – өз бетінше немесе бір я бірнеше серіктеспен жұмыс істейтін, өз бетінше жұмыспен қамтылу негізінде қызмет істейтін және қызметкерлерді тұрақты негізде жалдамайтын адамдар.

Отбасының ақы төленбейтін қызметкерлері – туысы басқаратын кәсіпорында (шаруашылықта) әдетте сыйақысыз жұмыс істейтін адамдар.

Өндірістік кооператив мүшелері – кәсіпкерлік қызметпен айналысатын, еңбек кооперативінің мүшесі болып табылатын адамдар.

Жұмыссыздар - халықтың экономикалық белсенділігін өлшеу үшін белгіленген жастағы, қаралған кезеңде:

а) жұмыссыз болған (табысты жұмысы болмаған);

ә) оны іздеумен белсенді айналысқан;

б) уақыттың белгілі бір кезеңі ішінде жұмысқа кірісуге дайын болған деген үш негізгі критерийге бір мезгілде жауап берген адамдар.

Оқушылар, студенттер, зейнеткерлер және мүгедектер, егер олар жұмыс іздеумен айналысса және оған бірден кірісіп кетуге дайын болса, жұмыссыздар ретінде есепке алынады.

Жұмыссыздардың айналысатын ісі немесе экономикалық қызметі соңғы жұмыс орны бойынша анықталады.

Жұмыссыздық деңгейі – экономикалық тұрғыдан белсенді халық санындағы жұмыссыздар санының пайызбен есептелген үлесі.

Жастар жұмыссыздығының деңгейі – 15-24 жастағы жұмыссыз халық санының осы жастағы экономикалық тұрғыдан белсенді халық санындағы пайызбен өлшенген үлесі.

Ұзақ мерзімді жұмыссыздық деңгейі – бір жыл және одан астам уақыт жұмысы болмаған жұмыссыз халық санының экономикалық тұрғыдан белсенді халық санындағы пайызбен өлшенген үлесі.

Белгілі жас тобындағы халық арасындағы жұмыссыздық деңгейі – жұмыссыздар санының тиісті жас тобындағы экономикалық тұрғыдан белсенді халық санындағы пайызбен өлшенген үлесі.

Жұмыс түрі/экономикалық қызмет түрі бойынша жұмыссыздық деңгейі – жұмыс түрінің белгілі тобындағы/экономикалық қызмет түріндегі жұмыссыздар санының жұмыс түрінің тисті тобындағы/ қызмет түріндегі экономикалық тұрғыдан белсенді халық санындағы пайызбен өлшенген үлесі.

Экономикалық тұрғыдан енжар (әрекетсіз) халық – қарастырылып отырған кезең ішінде жұмыспен қамтылғандар немесе жұмыссыздар болып табылмайтын, халықтың экономикалық белсенділігін өлшеу үшін белгіленген жастағы адамдар.

Халықтың экономикалық тұрғыдан енжарлығының деңгейі – экономикалық тұрғыдан енжар халық санының 15 және одан жоғары жастағы халықтың жалпы санындағы пайызбен өлшенген үлесі.

Экономикалық қызмет түрлерінің **сыныптамасы** Экономикалық қызмет түрлерінің еуропалық сыныптауышына (NACE) тең Экономикалық қызмет түрлерінің жалпы сыныптауышына (ЭҚЖС) сәйкес; жұмыстар - Жұмыстардың мемлекеттік сыныптауышына сәйкес келтірілген. Жұмыс топтамалары Жұмыстардың халықаралық стандарттық сыныптамасымен (ЖХСС-ISCO – 88) салыстырмалы.

Жұмыс уақыты – қызметкер жұмыс берушілер актілеріне және жеке еңбек шарты талаптарына сәйкес еңбек міндеттерін орындайтын уақыт.

Жұмыс аптасының қалыпты ұзақтығы – заңнамада, ережелерде, ұжымдық шарттарда жұмыстың нақты түрі және қызметкерлер санаты үшін белгіленген жұмыс сағаты болып табылады. Жұмыс уақытының қалыпты ұзақтығы бір аптада 40 сағаттан аспауы қажет. Қызметкерлердің жекелеген санаттары үшін жұмыс уақытының қысқартылған ұзақтығы белгіленеді («Қазақстан Республикасындағы еңбек туралы» ҚР Заңы).

Жұмыс аптасының нақты ұзақтығы – нақты жұмыспен өтелген уақыт болып табылады. Нақты жұмыспен өтелген уақытқа: қалыпты жұмыс уақыты кезіндегі жұмыс уақыты, жұмыс уақытының қалыпты ұзақтығынан асырып жұмыспен өтелген уақыт, жұмыс орнын тазалау және дайындау уақыты, қызметкердің кінәсіз жұмыс орнында жұмыстың тоқталған уақыты, жұмыстағы демалысқа арналған қысқа үзілістердің уақыты кіреді. Нақты жұмыспен өтелген уақытқа ақы төленген, бірақ жұмыспен өтелмеген уақыт (мысалы, жыл сайынғы еңбек демалысы немесе ауырған уақыт) кірмейді.

МЕТОДОЛОГИЧЕСКИЕ ПОЯСНЕНИЯ

Основой для получения информации по рынку труда являются данные выборочного обследования занятости населения, которые проводятся с 2001 года на ежеквартальной основе. Обследованием охватываются все регионы республики. Единицами наблюдения являются домашние хозяйства и лица в возрасте от 15 лет и старше, без установления нижней возрастной границы.

При публикации данных обследования используются понятия и определения, основанные на стандартах и методологических рекомендациях Международной Организации Труда (МОТ).

Экономически активное население (рабочая сила) – часть населения в возрасте, установленном для измерения экономической активности населения, обеспечивающая предложение рабочей силы для производства товаров и услуг. Численность экономически активного населения включает занятых во всех видах экономической деятельности и безработных.

К лицам трудоспособного возраста относятся граждане, достигшие 16 лет и мужчины в возрасте 63 лет, женщины – 58 лет.

Уровень экономической активности – доля численности экономически активного населения в общей численности населения в возрасте 15 лет и старше, измеренная в процентах.

Занятое (работающее) население - все лица в соответствующем возрасте, кто по своему состоянию в течение определенного короткого периода, равного одной неделе, могут быть отнесены к одной из следующих категорий:

- а) «наемный (оплачиваемый) работник»;
- б) «самозанятый работник».

К занятым в экономике относятся лица, которые в обследуемую неделю выполняли работу (хотя бы один час в неделю) по найму за вознаграждение, а также приносящую доход от самостоятельной занятости. В число занятых включаются лица, которые временно отсутствовали на работе, но имели формальное прикрепление (болезнь, отпуска по беременности и родам, по уходу за ребенком, ежегодные трудовые или учебные отпуска и другие).

Уровень занятости населения – доля численности занятых в экономике в общей численности населения в возрасте 15 лет и старше, или в численности экономически активного населения, измеренные в процентах.

Работа основная (основное доходное занятие) – это та работа, которую данное лицо считает для себя первостепенной.

Другая работа, которую это лицо имело в рассматриваемом периоде, считается **дополнительной работой (занятием)**, позволяющим получить дополнительный заработок или доход.

Наемные (оплачиваемые) работники – лица, работающие по договору найма, предусматривающему оплату (вознаграждение) в виде оклада, премии, надбавок и т.п., либо в натуральной форме.

Самостоятельная занятость – это занятость, при которой размер вознаграждения напрямую зависит от дохода, получаемого от производства (реализации) товаров и услуг (где собственное потребление рассматривается как часть дохода).

В соответствии с Международной классификацией по положению в занятии (статуса в занятости) определены следующие группы самостоятельно занятых работников:

Работодатели – лица, управляющие своим собственным предприятием или занимающиеся независимой предпринимательской деятельностью в каком-либо виде экономической деятельности и имеющие одного или нескольких наемных работников.

Самостоятельные работники – лица, которые работая самостоятельно или с одним или несколькими партнерами, занимаются деятельностью на основе самостоятельной занятости и не нанимают на постоянной основе работников.

Неоплачиваемые семейные работники – лица, как правило, работающие без вознаграждения на предприятии (в хозяйстве), управляемом родственником.

Члены производственного кооператива – лица, являющиеся членами трудового кооператива, занимающегося предпринимательской деятельностью.

Безработные – это лица в возрасте, установленном для измерения экономической активности населения, которые в рассматриваемый период отвечали одновременно трем основным критериям:

- а) были без работы (не имели доходного занятия);
- б) занимались активно ее поиском;
- в) были готовы приступить к работе в течение определенного периода времени.

Учащиеся, студенты, пенсионеры и инвалиды учитываются в качестве безработных, если они занимались поиском работы и были готовы приступить к ней.

Виды занятия или экономической деятельности безработных определяются по последнему месту работы.

Уровень безработицы – доля численности безработных в численности экономически активного населения, измеренная в процентах.

Уровень молодежной безработицы – доля численности безработного населения в возрасте 15-24 года в численности экономически активного населения в этом же возрасте, измеренная в процентах.

Уровень долгосрочной безработицы – доля численности безработного населения, не имеющего работы 1 год и более в численности экономически активного населения, измеренная в процентах.

Уровень безработицы среди населения определенной возрастной группы – доля числа безработных в численности экономически активного населения соответствующей возрастной группы, измеренная в процентах.

Уровень безработицы по занятиям/видам экономической деятельности – доля числа безработных определенной группы занятий/вида экономической деятельности в численности экономически активного населения соответствующей группы занятий/вида деятельности, измеренная в процентах.

Экономически неактивное (пассивное) население – лица в возрасте, установленном для измерения экономической активности населения, которые не являются занятыми или безработными в течение рассматриваемого периода.

Уровень экономической неактивности населения - доля численности экономически неактивного населения в общей численности населения в возрасте 15 лет и старше, измеренная в процентах.

Классификация видов экономической деятельности приведена в соответствии с Общим классификатором видов экономической деятельности (ОКЭД- 2), аутентичный Европейскому классификатору видов экономической деятельности (NACE); занятий – согласно Государственному классификатору занятий. Группировки занятий сопоставимы с Международной стандартной классификацией занятий (МСКЗ – ISKO-88).

Рабочее время - время, в течение которого работник в соответствии с актами работодателя и условиями индивидуального трудового договора выполняет трудовые обязанности.

Нормальной продолжительностью рабочей недели являются часы работы, установленные законодательством, правилами, коллективными договорами для конкретного вида работ и категорий работников. Нормальная продолжительность рабочего времени не должна превышать 40 часов в неделю. Для отдельных категорий работников устанавливается сокращенная продолжительность рабочего времени (Закон РК «О труде в Республике Казахстан»).

Фактической продолжительностью рабочей недели является фактически отработанное время. Фактически отработанное время включает: время работы в течение нормального рабочего времени, время, отработанное сверх нормальной продолжительности рабочего времени, время для обслуживания и подготовки рабочего места, время простоя на рабочем месте не по вине работника, время коротких перерывов в работе для отдыха. В фактически отработанное время не включается оплаченное, но неотработанное время (например, ежегодный трудовой отпуск или время болезни).

1. ҚАЗАҚСТАН РЕСПУБЛИКАСЫН ЕҢБЕК РЫНОГЫНЫҢ НЕГІЗГІ ИНДИКАТОРЛАРЫ

1.1. Қазақстан Республикасы еңбек рыногының индикаторлары

Еңбек рыногының негізгі индикаторлары

	2003	2004	2005	2006	2007
Экономикалық тұрғыдан белсенді халық, мың адам	7 657,3	7 840,6	7 901,7	8 028,9	8 228,3
Халықтың экономикалық тұрғыдан белсенділігінің деңгейі, %	70,0	69,9	69,4	69,7	70,4
Жұмыспен қамтылған халық, мың адам	6 985,2	7 181,8	7 261,0	7 403,5	7 631,1
Жұмыспен қамту деңгейі, %-бен:					
15 жас және одан жоғары жастағы халыққа шаққанда экономикалық тұрғыдан белсенді халыққа шаққанда	63,9	64,0	63,8	64,3	65,3
Жалдама қызметкерлер, мың адам	4 229,6	4 469,9	4 640,5	4 776,6	4 973,5
Жұмыспен қамтылған халық санындағы үлесі, %	60,6	62,2	63,9	64,5	65,2
Өз бетінше жұмыспен қамтылғандар, мың адам	2 755,6	2 711,9	2 620,4	2 626,9	2 657,6
Жұмыспен қамтылған халық санындағы үлесі, %	39,4	37,8	36,1	35,5	34,8
Жұмыссыз халық, мың адам	672,1	658,8	640,7	625,4	597,2
Жұмыссыздық деңгейі, %	8,8	8,4	8,1	7,8	7,3
Жұмыспен қамту органдарына жұмыс іздеп келген азаматтардың саны, мың адам	273,5	282,0	262,5	264,4	236,3
Жұмыспен қамту органдары жұмысқа орналастырған азаматтардың саны, мың адам	154,6	167,5	184,7	204,7	211,2
Жұмыссыздар ретінде тіркелген азаматтардың саны, мың адам	142,8	117,7	94,0	75,1	54,7
Экономикалық тұрғыдан белсенді халық санындағы тіркелген жұмыссыздардың үлесі, %	1,8	1,5	1,2	0,9	0,7
Экономикалық тұрғыдан енжар халық, мың адам	3 278,6	3 383,4	3 476,9	3 493,9	3 463,2
Халықтың экономикалық тұрғыдан енжарлығының (әрекетсіздігінің) деңгейі, %	30,0	30,1	30,6	30,3	29,6

* ҚР еңбек және әлеуметтік қорғау Министірлігінің деректері бойынша

1.2. Экономикалық тұрғыдан белсенді халық

Халықтың экономикалық тұрғыдан белсенділігі

	Экономикалық тұрғыдан белсенді халық, мың адам	Соның ішінде		экономикалық тұрғыдан белсенділік	Деңгейі, пайызбен		жұмыссыздық
		жұмыспен қамтылған	жұмыссыз		жұмыспен қамтылғандық		
					15 жас және одан жоғары жастағы халыққа шаққанда	экономикалық тұрғыдан белсенді халыққа шаққанда	
2003	7 657,3	6 985,2	672,1	70,0	63,9	91,2	8,8
2004	7 840,6	7 181,8	658,8	69,9	64,0	91,6	8,4
2005	7 901,7	7 261,0	640,7	69,4	63,8	91,9	8,1
2006	8 028,9	7 403,5	625,4	69,7	64,3	92,2	7,8
2007	8 228,3	7 631,1	597,2	70,4	65,3	92,7	7,3

Жастардың экономикалық белсенділігі (15-24 жастағылар)

	Экономикалық тұрғыдан белсенді халық, мың адам	соның ішінде		Деңгейі, пайызбен		
		жұмыспен қамтылған	жұмыссыз	экономикалық тұрғыдан белсенділік	жұмыспен қамтылған	жұмыссыз
2003	1 298,3	1 109,8	188,5	50,6	85,5	14,5
2004	1 342,5	1 150,9	191,6	49,5	85,7	14,3
2005	1 372,7	1 189,1	183,6	49,4	86,6	13,4
2006	1 393,1	1 224,1	169,0	49,3	87,9	12,1
2007	1 349,4	1 222,7	126,8	48,0	90,6	9,4

Экономикалық тұрғыдан белсенді халық жас топтары бойынша

	Экономикалық тұрғыдан белсенді халық мың адам					Экономикалық тұрғыдан белсенділігінің деңгейі, %				
	2003	2004	2005	2006	2007	2003	2004	2005	2006	2007
Барлық халық										
Барлығы	7 657,3	7 840,6	7 901,7	8 028,9	8 228,3	70,0	69,9	69,4	69,7	70,4
соның ішінде жасы:										
15	24,2	16,6	24,9	22,1	13,0	11,8	8,0	13,5	10,9	7,5
16-19	395,4	393,5	382,8	368,4	339,6	33,4	31,3	29,7	29,5	27,5
20-24	878,7	932,4	965,0	1 002,6	996,8	74,6	74,6	73,9	72,8	71,1
25-29	1 049,3	1 118,3	1 114,9	1 134,9	1 211,9	90,9	90,4	89,7	89,9	91,8
30-34	1 069,3	1 167,7	1 177,8	1 169,0	1 212,1	92,1	92,0	92,2	91,2	92,3
35-39	928,9	941,2	909,4	911,3	939,0	93,4	92,9	92,9	93,4	93,8
40-44	1 058,6	1 068,2	1 044,4	1 001,3	982,0	93,2	93,4	93,0	93,3	93,4
45-49	889,9	891,7	963,6	1 022,2	1 050,1	91,4	91,1	91,5	91,9	93,5
50-54	718,4	699,2	717,2	746,7	781,3	86,5	86,8	87,0	87,7	88,2
55-59	308,0	353,7	397,4	450,3	476,9	71,1	72,0	71,4	74,6	76,2
60-64	203,3	150,6	117,1	109,1	136,4	37,7	34,4	31,7	32,6	39,9
65 және одан асқандар	133,3	107,6	87,1	90,9	89,1	11,6	9,5	7,4	7,6	7,3
ерлер										
Барлығы	3 899,6	3 999,5	4 035,0	4 071,5	4 167,3	75,6	75,6	75,2	74,9	75,6
соның ішінде жасы:										
15	12,4	10,2	13,5	10,3	6,6	12,0	9,7	14,4	9,9	7,5
16-19	217,5	219,2	223,0	210,8	206,3	35,5	34,0	32,6	32,0	31,9
20-24	479,8	507,1	522,0	539,2	528,0	79,3	78,7	78,4	76,2	73,3
25-29	549,0	585,0	584,1	587,8	630,9	95,4	95,4	95,0	94,9	95,2
30-34	536,8	587,8	584,8	584,2	595,0	96,6	95,8	96,8	95,7	96,2
35-39	458,8	474,5	467,4	460,2	473,4	96,0	96,0	96,5	96,7	97,2
40-44	524,7	514,6	506,0	478,8	472,4	95,5	95,5	95,9	95,5	95,6
45-49	433,1	436,9	468,1	495,7	511,2	93,7	93,6	94,0	94,0	95,7
50-54	344,1	339,8	345,8	363,6	372,8	90,8	91,8	91,5	91,1	90,6
55-59	159,7	182,1	198,1	221,4	236,4	83,6	84,9	85,1	86,5	88,0
60-64	118,2	89,1	78,3	69,3	84,9	52,1	50,7	50,7	51,7	61,3
65 және одан асқандар	65,5	53,3	44,1	50,3	49,6	15,7	13,0	10,3	11,4	11,2
әйелдер										
Барлығы	3 757,7	3 841,0	3 866,7	3 957,4	4 061,0	65,0	64,8	64,3	65,0	65,7
соның ішінде жасы:										
15	11,9	6,4	11,4	11,8	6,4	11,6	6,3	12,5	11,9	7,6
16-19	177,8	174,3	159,8	157,7	133,3	31,1	28,5	26,3	26,8	22,6
20-24	398,9	425,4	443,1	463,5	468,9	69,6	70,2	69,1	69,3	68,8
25-29	500,3	533,3	530,8	547,2	581,1	86,4	85,5	84,5	85,2	88,4
30-34	532,5	579,9	593,0	584,8	617,1	87,9	88,4	88,1	87,0	88,8
35-39	470,1	466,7	442,0	451,1	465,6	91,0	90,0	89,4	90,3	90,7
40-44	533,9	553,6	538,4	522,5	509,6	91,0	91,5	90,4	91,4	91,6
45-49	456,8	454,8	495,5	526,5	538,9	89,3	88,8	89,2	90,1	91,5
50-54	374,2	359,4	371,4	383,0	408,5	82,9	82,6	83,2	84,6	86,1
55-59	148,3	171,5	199,3	228,9	240,5	61,3	61,9	61,5	65,9	67,3
60-64	85,1	61,5	38,8	39,9	51,4	27,3	23,4	18,1	19,9	25,3
65 және одан асқандар	67,7	54,3	43,0	40,6	39,5	9,3	7,5	5,8	5,3	5,1

Экономикалық тұрғыдан белсенді халық білім деңгейі бойынша

	мың адам				
	2003	2004	2005	2006	2007
Барлық халық					
Экономикалық тұрғыдан белсенді халық – барлығы	7 657,3	7 840,6	7 901,7	8 028,9	8 228,3
олардан білімі барлар:					
жоғары	1 391,1	1 521,3	1 649,7	1 760,4	1 860,0
аяқталмаған жоғары	234,2	246,9	273,6	287,6	276,7
орта кәсіптік (арнаулы)	2 118,3	2 155,5	2 136,0	2 098,7	2 206,1
бастауыш кәсіптік	1 053,4	987,7	941,2	984,5	949,8

Жалғасы

	2003	2004	2005	2006	2007
жалпы орта	2 349,4	2 460,0	2 459,4	2 463,7	2 524,8
жалпы негізгі	387,3	368,3	364,6	369,7	355,2
жалпы бастауыш	123,6	101,0	77,2	64,3	55,8
ерлер					
Экономикалық тұрғыдан бөлсенді халық – барлығы	3 899,6	3 999,5	4 035,0	4 071,5	4 167,3
олардан білімі барлар:					
жоғары	642,2	697,1	751,2	782,2	831,5
аяқталмаған жоғары	116,8	122,4	124,5	146,7	130,6
орта кәсіптік (арнаулы)	987,4	1 011,5	995,4	993,7	1 053,3
бастауыш кәсіптік	641,9	591,7	592,0	610,4	585,7
жалпы орта	1 244,4	1 322,4	1 330,2	1 311,9	1 336,2
жалпы негізгі	207,7	202,4	205,7	196,9	204,5
жалпы бастауыш	59,2	52,0	36,0	29,7	25,6
әйелдер					
Экономикалық тұрғыдан бөлсенді халық – барлығы	3 757,7	3 841,0	3 866,7	3 957,4	4 061,0
олардан білімі барлар:					
жоғары	748,9	824,2	898,5	978,2	1 028,5
аяқталмаған жоғары	117,4	124,5	149,1	140,9	146,1
орта кәсіптік (арнаулы)	1 130,9	1 144,0	1 140,6	1 105,1	1 152,9
бастауыш кәсіптік	411,5	396,0	349,3	374,1	364,0
жалпы орта	1 105,0	1 137,6	1 129,2	1 151,8	1 188,6
жалпы негізгі	179,6	165,8	158,9	172,8	150,6
жалпы бастауыш	64,3	49,0	41,2	34,6	30,2

1.3. Экономикада жұмыспен қамтылған халық

Жұмыспен қамтылған халық жас топтары бойынша

мың адам

	2003	2004	2005	2006	2007
Барлық халық					
Жұмыспен қамтылған халық-барлығы	6 985,2	7 181,8	7 261,0	7 403,5	7 631,1
соның ішінде жасы:					
15	22,2	15,5	23,1	20,8	12,7
16-19	327,4	321,2	331,4	323,8	303,7
20-24	760,2	814,3	834,7	879,6	906,3
25-29	947,4	1 012,4	1 011,6	1 022,7	1 092,1
30-34	978,6	1 078,8	1 090,7	1 088,8	1 121,4
35-39	850,2	873,9	848,4	853,6	881,8
40-44	981,9	1 003,5	984,5	937,3	925,7
45-49	829,0	830,5	899,2	963,6	989,5
50-54	670,1	650,9	666,8	700,6	734,0
55-59	288,9	329,0	371,2	417,0	444,2
60-64	195,9	144,3	112,3	105,0	130,8
65 және одан асқандар	133,3	107,6	87,1	90,9	89,1
ерлер					
Жұмыспен қамтылған халық-барлығы	3 618,3	3 718,5	3 764,4	3 808,9	3 922,8
соның ішінде жасы:					
15	11,0	9,4	12,6	10,1	6,4
16-19	182,9	182,9	193,6	188,9	183,6
20-24	424,1	448,0	457,5	485,3	488,1
25-29	504,5	538,1	542,9	537,2	582,7
30-34	502,8	557,2	553,0	550,7	560,9
35-39	430,0	446,9	445,0	439,1	451,9
40-44	495,0	490,2	485,6	454,4	451,1
45-49	411,7	412,9	441,9	475,3	490,9
50-54	326,8	323,8	327,8	343,3	355,8
55-59	151,1	171,7	186,2	208,8	221,7
60-64	112,8	84,3	74,1	65,6	80,2

Жалғасы

	2003	2004	2005	2006	2007
65 және одан асқандар	65,5	53,3	44,1	50,3	49,6
әйелдер					
Жұмыспен қамтылған халық-барлығы	3 366,9	3 463,3	3 496,5	3 594,5	3 708,3
соның ішінде жасы:					
15	11,2	6,1	10,5	10,6	6,3
16-19	144,5	138,3	137,7	134,9	120,1
20-24	336,2	366,3	377,2	394,3	418,2
25-29	442,9	474,3	468,7	485,5	509,4
30-34	475,8	521,6	537,7	538,1	560,5
35-39	420,2	427,0	403,4	414,5	429,8
40-44	486,9	513,3	498,8	482,9	474,6
45-49	417,3	417,6	457,3	488,3	498,6
50-54	343,3	327,1	339,0	357,3	378,2
55-59	137,8	157,3	185,0	208,2	222,5
60-64	83,1	60,0	38,1	39,4	50,6
65 және одан асқандар	67,7	54,3	43,0	40,6	39,5

Халықтың жұмыспен қамтылу деңгейі жынысы бойынша

пайызбен

	2003	2004	2005	2006	2007
Барлық халық					
Жұмыспен қамтылу деңгейі пайызбен:					
15 жас және одан асқан халыққа	63,9	64,0	63,8	64,3	65,3
экономикалық тұрғыдан белсенді халыққа	91,2	91,6	91,9	92,2	92,7
ерлер					
Жұмыспен қамтылу деңгейі пайызбен:					
15 жас және одан асқан халыққа	70,2	70,3	70,2	70,1	71,2
экономикалық тұрғыдан белсенді халыққа	92,8	93,0	93,3	93,6	94,1
әйелдер					
Жұмыспен қамтылу деңгейі пайызбен:					
15 жас және одан асқан халыққа	58,2	58,4	58,1	59,0	60,0
экономикалық тұрғыдан белсенді халыққа	89,6	90,2	90,4	90,8	91,3

Халықтың жұмыспен қамтылу деңгейі жас топтары бойынша

	Жұмыспен қамтылу деңгейі пайызбен									
	15 жас және одан асқан халыққа					экономикалық тұрғыдан белсенді халыққа				
	2003	2004	2005	2006	2007	2003	2004	2005	2006	2007
Жұмыспен қамтылған халық - барлығы	63,9	64,0	63,8	64,3	65,3	91,2	91,6	91,9	92,2	92,7
соның ішінде жасы:										
15	10,8	7,5	12,5	10,2	7,4	91,4	93,4	92,6	94,2	97,6
16-19	27,6	25,6	25,7	25,9	24,6	82,8	81,6	86,6	87,9	89,4
20-24	64,5	65,1	63,9	63,9	64,6	86,5	87,3	86,5	87,7	90,9
25-29	82,0	81,8	81,4	81,0	82,8	90,3	90,5	90,7	90,1	90,1
30-34	84,3	85,0	85,4	84,9	85,3	91,5	92,4	92,6	93,1	92,5
35-39	85,5	86,3	86,7	87,5	88,1	91,5	92,8	93,3	93,7	93,9
40-44	86,4	87,7	87,6	87,4	88,1	92,8	93,9	94,3	93,6	94,3
45-49	85,2	84,8	85,4	86,7	88,1	93,2	93,1	93,3	94,3	94,2
50-54	80,7	80,8	80,9	82,3	82,9	93,3	93,1	93,0	93,8	94,0
55-59	66,7	67,0	66,7	69,1	70,9	93,8	93,0	93,4	92,6	93,1
60-64	36,4	32,9	30,4	31,4	38,2	96,3	95,8	95,8	96,2	95,9
65 және одан асқандар	11,6	9,5	7,4	7,6	7,3	100,0	100,0	100,0	100,0	100,0

Жұмыспен қамтылған халық білім деңгейі бойынша

мың адам

	2003	2004	2005	2006	2007
Барлық халық					
Жұмыспен қамтылған халық – барлығы	6 985,2	7 181,8	7 261,0	7 403,5	7 631,1
олардан білімі барлар:					
жоғары	1 315,7	1 452,0	1 575,4	1 679,3	1 778,1
аяқталмаған жоғары	211,4	219,5	237,9	252,4	246,0
орта кәсіптік (арнаулы)	1 955,3	1 991,3	1 975,6	1 940,5	2 056,2
бастауыш кәсіптік	969,3	900,5	868,4	912,6	880,4
жалпы орта	2 076,1	2 197,5	2 204,2	2 229,3	2 296,6
жалпы негізгі	341,8	327,1	329,1	329,2	321,0
жалпы бастауыш	115,7	93,8	70,4	60,2	52,7
ерлер					
Жұмыспен қамтылған халық – барлығы	3 618,3	3 718,5	3 764,4	3 808,9	3 922,8
олардан білімі барлар:					
жоғары	616,1	672,2	721,3	756,4	806,6
аяқталмаған жоғары	107,8	108,8	110,5	128,9	117,0
орта кәсіптік (арнаулы)	931,1	952,8	941,0	935,4	995,6
бастауыш кәсіптік	602,5	550,6	552,5	575,0	553,8
жалпы орта	1 122	1 204,3	1 217,9	1 207,7	1 239,3
жалпы негізгі	184,5	181,9	188,4	177,9	185,6
жалпы бастауыш	54,2	48,0	32,8	27,7	24,8
әйелдер					
Жұмыспен қамтылған халық – барлығы	3 366,9	3 463,3	3 496,5	3 594,5	3 708,3
олардан білімі барлар:					
жоғары	699,6	779,8	854,1	922,9	971,5
аяқталмаған жоғары	103,6	110,8	127,4	123,5	129,0
орта кәсіптік (арнаулы)	1 024,2	1 038,6	1 034,6	1 005,2	1 060,6
бастауыш кәсіптік	366,7	349,9	315,9	337,6	326,6
жалпы орта	954,1	993,3	986,4	1 021,6	1 057,3
жалпы негізгі	157,3	145,2	140,6	151,2	135,4
жалпы бастауыш	61,5	45,8	37,6	32,6	27,9

Халықтың жұмыспен қамтылу деңгейі білімі бойынша

	Халықтың жұмыспен қамтылу деңгейі пайызбен									
	15 жас және одан асқан халыққа					экономикалық тұрғыдан белсенді халыққа				
	2003	2004	2005	2006	2007	2003	2004	2005	2006	2007
Жұмыспен қамтылған халық – барлығы	63,9	64,0	63,8	64,3	65,3	91,2	91,6	91,9	92,2	92,7
олардан білімі барлар:										
жоғары	80,2	82,9	82,7	82,4	83,3	94,6	96,4	95,5	95,4	95,6
аяқталмаған жоғары	45,7	43,6	45,7	46,8	46,4	90,3	88,6	87,0	87,8	88,9
орта кәсіптік (арнаулы)	77,1	77,0	76,7	76,2	77,2	92,3	92,4	92,5	92,5	93,2
бастауыш кәсіптік	78,7	77,1	76,7	77,0	75,4	92,0	91,2	92,3	92,7	92,7
жалпы орта	63,8	64,0	62,9	63,0	63,9	88,4	89,3	89,6	90,5	91,0
жалпы негізгі	30,4	28,6	28,6	28,7	28,4	88,3	88,8	90,3	89,0	90,4
жалпы бастауыш	16,8	14,7	11,9	11,4	11,1	93,6	92,8	91,2	93,7	94,6

Жұмыспен қамтылған халық жасы және білім деңгейі бойынша

мың адам

	Барлығы			соның ішінде					
				жоғары			аяқталмаған жоғары		
	2005	2006	2007	2005	2006	2007	2005	2006	2007
Жұмыспен қамтылған халық - барлығы	7 261,0	7 403,5	7 631,1	1 575,4	1 679,3	1 778,1	237,9	252,4	246,0
соның ішінде жасы:									
15	23,1	20,8	12,7	-	-	-	-	-	-
16-19	331,4	323,8	303,7	-	-	-	15,7	18,2	15,4
20-24	834,7	879,6	906,3	123,6	143,1	145,0	86,2	88,5	88,7
25-29	1 011,6	1 022,7	1 092,1	256,5	275,6	319,9	44,6	44,8	42,5
30-34	1 090,7	1 088,8	1 121,4	267,2	277,6	290,8	37,5	36,4	30,7
35-39	848,4	853,6	881,8	200,0	210,7	224,1	20,0	19,3	21,6
40-44	984,5	937,3	925,7	249,2	244,6	235,9	13,9	15,7	15,4
45-49	899,2	963,6	989,5	208,1	231,8	244,8	10,1	14,6	14,2
50-54	666,8	700,6	734,0	147,8	161,7	170,3	5,0	7,6	10,0
55-59	371,2	417	444,2	91,5	101,8	105,8	3,4	5,0	4,8
60-64	112,3	105	130,8	22,5	23,4	30,6	1,3	1,1	1,5
65 және одан асқандар	87,1	90,9	89,1	9,1	9,1	11,0	0,3	1,2	1,3

жалғасы

	олардан білімі барлар								
	орта кәсіптік (арнаулы)			орта кәсіптік (арнаулы)			жалпы орта		
	2005	2006	2007	2005	2006	2007	2005	2006	2007
Жұмыспен қамтылған халық - барлығы	1 975,6	1 940,5	2 056,2	868,4	912,6	880,4	2 204,2	2 229,3	2 296,6
соның ішінде жасы:									
15	-	-	-	1,7	1,9	1,1	1,7	3,5	1,8
16-19	22	17,9	23,1	42,1	35,9	29,3	161,2	157,8	146,9
20-24	164,4	166,7	182,2	97,2	113,7	94,2	331,7	336,9	357,8
25-29	221,4	224,3	247,3	111,1	113,9	119,9	342,9	324,8	325,8
30-34	299,3	278,3	282,5	137,7	143,1	140,9	319,5	324,1	347,5
35-39	268	269,3	280,6	105	101,7	100	238,3	236,1	238,9
40-44	323,4	298,8	303,8	117,2	114,2	108,1	260,7	247,2	245,9
45-49	300,8	305,4	316,6	110,3	125,4	125	242	260,1	267,2
50-54	222,5	219,1	236,8	79,7	95	88,9	179,6	188,3	202,1
55-59	115,4	125,6	138,4	48,5	51,9	53,7	82,5	99	111
60-64	25	22,1	31,4	13,1	10,7	14,6	26	28,8	32,4
65 және одан асқандар	13,4	12,9	13,4	4,8	5,2	4,7	18,1	22,7	19,3

жалғасы

	олардан білімі барлар					
	жалпы негізгі			жалпы негізгі		
	2005	2006	2007	2005	2006	2007
Жұмыспен қамтылған халық - барлығы	329,1	329,2	321,0	70,4	60,2	52,7
соның ішінде жасы:						
15	15,5	10,8	8,1	4,1	4,6	1,7
16-19	85,8	85,3	82,1	4,5	8,6	6,8
20-24	28,8	29,5	36,4	2,8	1,1	2,0
25-29	32,2	36,1	35,1	2,9	3,2	1,6
30-34	27,1	27,4	28,2	2,3	1,7	0,8
35-39	15,6	15,5	15,8	1,6	1,0	0,7
40-44	17,7	14,7	15,1	2,5	2,1	1,5
45-49	24,5	24,9	20,5	3,5	1,4	1,3
50-54	26,4	25,6	23,6	5,9	3,4	2,3
55-59	21,6	28,0	25,1	8,3	5,8	5,4
60-64	14,8	11,8	12,2	9,6	7,1	8,0
65 және одан асқандар	19,0	19,6	18,8	22,4	20,2	20,6

Жұмыспен қамтылған халық меншік нысандары бойынша

	2003	2004	2005	2006	2007
	мың адам				
Жұмыспен қамтылған халық - барлығы	6 985,2	7 181,8	7 261,0	7 403,5	7 631,1
соның ішінде меншік нысандары бойынша:					
мемлекеттік	1 715,7	1 776,4	1 779,0	1 705,7	1 793,3
жекеше	5 099,3	5 243,7	5 310,8	5 521,8	5 647,0
басқа мемлекеттердің, олардың заңды тұлғалары мен азаматтарының меншігі	170,2	161,7	171,2	176,0	190,8
	пайызбен				
Жұмыспен қамтылған халық - барлығы	100	100	100	100	100
соның ішінде меншік нысандары бойынша:					
мемлекеттік	24,6	24,7	24,5	23,0	23,5
жекеше	73,0	73,0	73,1	74,6	74,0
басқа мемлекеттердің, олардың заңды тұлғалары мен азаматтарының меншігі	2,4	2,3	2,4	2,4	2,5

Жұмыспен қамтылғандық статусы бойынша жұмыспен қамтылған халық

	2003	2004	2005	2006	2007
	мың адам				
	Барлық халық				
Жұмыспен қамтылған халық – барлығы	6 985,2	7 181,8	7 261,0	7 403,5	7 631,1
Жалдама қызметкерлер	4 229,6	4 469,9	4 640,5	4 776,6	4 973,5
соның ішінде жұмыспен қамтылғандар:					
мемлекеттік ұйымда	1 715,7	1 776,4	1 779,0	1 705,7	1 685,6
мемлекеттік емес ұйымда	1 722,2	1 884,1	1 977,7	2 196,1	2 338
жеке тұлғаларда	522,3	529,7	564,4	558,5	577,1
шаруа (фермер) қожалықтарында	269,4	279,6	319,5	316,2	372,7
Өз бетінше жұмыспен қамтылғандар	2 755,6	2 711,9	2 620,4	2 626,9	2 657,6
соның ішінде:					
жұмыс берушілер	65,0	82,3	89,6	109,1	123,4
өз бетінше жұмыс істейтін қызметкерлер	2 547,8	2 487,4	2 427,0	2 402,8	2 427,7
өндірістік кооператив мүшелері	74,5	58,1	33,2	30,6	30,9
отбасылық кәсіпорындардың ақы төленбейтін қызметкерлері	68,2	84,0	70,7	84,3	75,7
	ерлер				
Жұмыспен қамтылған халық – барлығы	3 618,3	3 718,5	3 764,4	3 808,9	3 922,8
Жалдама қызметкерлер	2 287,9	2 383,7	2 481,0	2 501,0	2 590,4
соның ішінде жұмыспен қамтылғандар:					
мемлекеттік ұйымда	735,3	746,5	735,9	690,0	663,5
мемлекеттік емес ұйымда	1 101,9	1 176,0	1 226,6	1 319,1	1 399,3
жеке тұлғаларда	255,9	262,1	287,0	282,6	282,4
шаруа (фермер) қожалықтарында	194,7	199,1	231,5	209,4	245,3
Өз бетінше жұмыспен қамтылғандар	1 330,4	1 334,8	1 283,4	1 307,9	1 332,4
соның ішінде:					
жұмыс берушілер	48,6	60,1	68,8	75,3	82
өз бетінше жұмыс істейтін қызметкерлер	1 199,6	1 199,2	1 152,3	1 168,1	1 198
өндірістік кооператив мүшелері	52,8	37,1	23,0	21,1	17,6
отбасылық кәсіпорындардың ақы төленбейтін қызметкерлері	29,3	38,4	39,3	43,5	34,8
	әйелдер				
Жұмыспен қамтылған халық – барлығы	3 366,9	3 463,3	3 496,5	3 594,5	3 708,3
Жалдама қызметкерлер	1 941,7	2 086,2	2 159,5	2 275,6	2 383
соның ішінде жұмыспен қамтылғандар:					
мемлекеттік ұйымда	980,4	1 030,0	1 043,1	1 015,8	1 022,1
мемлекеттік емес ұйымда	620,3	708,1	751,1	877,0	938,8
жеке тұлғаларда	266,4	267,6	277,4	275,9	294,8
шаруа (фермер) қожалықтарында	74,7	80,6	88,0	106,9	127,4
Өз бетінше жұмыспен қамтылғандар	1 425,2	1 377,1	1 337,0	1 318,9	1 325,3
соның ішінде:					
жұмыс берушілер	16,4	22,2	20,8	33,8	41,4

Жалғасы

	2003	2004	2005	2006	2007
өз бетінше жұмыс істейтін қызметкерлер	1 348,1	1 288,2	1 274,6	1 234,8	1 229,7
өндірістік кооператив мүшелері	21,7	21,1	10,2	9,5	13,2
отбасылық кәсіпорындардың ақы төленбейтін қызметкерлері	38,9	45,6	31,3	40,8	40,9

Жұмыспен қамтылғандық статусы және жас топтары бойынша жұмыспен қамтылған халық

мың адам

	Барлығы			соның ішінде жасы					
				15			16-24		
	2005	2006	2007	2005	2006	2007	2005	2006	2007
Жұмыспен қамтылған халық – барлығы	7 261,0	7 403,5	7 631,1	23,1	20,8	12,7	1 166,1	1 203,3	1 210,0
Жалдама қызметкерлер	4 640,5	4 776,6	4 973,5	1,0	0,8	1,1	576,7	619,7	638,8
соның ішінде жұмыспен қамтылғандар:									
мемлекеттік ұйымда	1 779,0	1 705,7	1 685,6	-	-	-	162,9	164,2	161,8
мемлекеттік емес ұйымда	1 977,7	2 196,1	2 338,0	0,1	0,2	0,5	234,7	267,6	304,0
жеке тұлғаларда	564,4	558,5	577,1	0,6	0,5	-	114,5	123,2	97,3
шаруа (фермер) қожалықтарында	319,5	316,2	372,7	0,4	0,1	0,6	64,6	64,7	75,7
Өз бетінше жұмыспен қамтылғандар	2 620,4	2 626,9	2 657,6	22,0	20,0	11,6	589,3	583,7	571,2
соның ішінде:									
жұмыс берушілер	89,6	109,1	123,4	-	-	-	3,7	6,4	8,3
өз бетінше жұмыс істейтін қызметкерлер	2 427,0	2 402,8	2 427,7	21,7	20,0	11,5	554,3	550,5	536,8
өндірістік кооператив мүшелері	33,2	30,6	30,9	0,2	-	-	6,4	7,7	3,9
отбасылық кәсіпорындардың ақы төленбейтін қызметкерлері	70,7	84,3	75,7	0,2	0,1	0,2	24,9	19,1	22,1

жалғасы

	соның ішінде жасы								
	25-34			35-44			45-54		
	2005	2006	2007	2005	2006	2007	2005	2006	2007
Жұмыспен қамтылған халық – барлығы	2 102,3	2 111,4	2 213,4	1 832,9	1 790,8	1 807,5	1 566,1	1 664,2	1 723,5
Жалдама қызметкерлер	1 412,5	1 416,9	1 529,1	1 258,5	1 231,7	1 231,7	1 091,7	1 168,6	1 193,2
соның ішінде жұмыспен қамтылғандар:									
мемлекеттік ұйымда	553,7	499,0	504,4	508,5	485,8	455,1	430,2	427,4	428,8
мемлекеттік емес ұйымда	580,1	659,0	723,3	542,9	546,3	564,7	486,9	560,4	564,7
жеке тұлғаларда	182,8	165,7	183,8	137,3	133,2	135,6	105,4	110,1	122,5
шаруа (фермер) қожалықтарында	95,9	93,2	117,6	69,8	66,3	76,3	69,1	70,7	77,3
Өз бетінше жұмыспен қамтылғандар	689,8	694,5	684,3	574,3	559,2	575,7	474,4	495,6	530,3
соның ішінде:									
жұмыс берушілер	22,2	30,5	39,1	30,2	32,0	32,0	23,6	29,2	31,1
өз бетінше жұмыс істейтін қызметкерлер	636,6	624,1	607,6	521,8	501,0	522,0	437,0	449,5	482,8
өндірістік кооператив мүшелері	10,3	9,1	11,1	8,5	8,0	8,7	6,3	3,9	5,7
отбасылық кәсіпорындардың ақы төленбейтін қызметкерлері	20,8	30,8	26,5	13,7	18,1	13,0	7,6	13,0	10,7

	соның ішінде жасы					
	55-64			65 және одан асқандар		
	2005	2006	2007	2005	2006	2007
Жұмыспен қамтылған халық – барлығы	483,4	522,0	574,9	87,1	90,9	89,1
Жалдама қызметкерлер	289,0	327,3	365,2	11,0	11,8	14,2
соның ішінде жұмыспен қамтылғандар:						
мемлекеттік ұйымда	119,7	125,7	129,6	4,0	3,7	5,9
мемлекеттік емес ұйымда	128,5	156,3	174,2	4,5	6,2	6,6
жеке тұлғаларда	22,7	24,8	37,1	1,1	1,1	1,0
шаруа (фермер) қожалықтарында	18,2	20,4	24,4	1,5	0,9	0,8
Өз бетінше жұмыспен қамтылғандар	194,4	194,7	209,7	76,1	79,1	74,9
соның ішінде:						
жұмыс берушілер	9,2	9,1	11,5	0,7	2,0	1,3
өз бетінше жұмыс істейтін қызметкерлер	180,3	181,3	193,8	75,3	76,4	73,2
өндірістік кооператив мүшелері	1,5	1,5	1,5	-	0,3	-
отбасылық кәсіпорындардың ақы төленбейтін қызметкерлері	3,5	2,8	2,9	0,0	0,4	0,3

Жұмыспен қамтылғандық статусы және білім деңгейі бойынша жұмыспен қамтылған халық

мың адам

	Барлығы			олардан білімі барлар					
				жоғары			аяқталмаған жоғары		
	2005	2006	2007	2005	2006	2007	2005	2006	2007
Жұмыспен қамтылған халық – барлығы	7 261,0	7 403,5	7 631,1	1 575,4	1 679,3	1 778,1	237,9	252,4	246,0
Жалдама қызметкерлер	4 640,5	4 776,6	4 973,5	1 368,7	1 460,3	1 541,9	170,9	174,7	171,8
соның ішінде жұмыспен қамтылғандар:									
мемлекеттік ұйымда	1 779,0	1 705,7	1 685,6	804,4	777,8	802,3	74,5	62,6	62,4
мемлекеттік емес ұйымда	1 977,7	2 196,1	2 338,0	488,1	612,5	657,1	70,9	81,6	83,8
жеке тұлғаларда	564,4	558,5	577,1	55,2	51,8	65,3	20,5	24,5	20,3
шаруа (фермер) қожалықтарында	319,5	316,2	372,7	20,9	18,3	17,3	5,0	6,0	5,2
Өз бетінше жұмыспен қамтылғандар	2 620,4	2 626,9	2 657,6	206,7	219,0	236,1	67,0	77,7	74,2
соның ішінде:									
жұмыс берушілер	89,6	109,1	123,4	28,1	43,9	41,0	3,3	3,8	3,5
өз бетінше жұмыс істейтін қызметкерлер	2 427,0	2 402,8	2 427,7	171,9	167,9	189,3	62,6	73,0	69,3
өндірістік кооператив мүшелері	33,2	30,6	30,9	2,9	3,4	2,4	0,4	0,4	-
отбасылық кәсіпорындардың ақы төленбейтін қызметкерлері	70,7	84,3	75,7	3,9	3,8	3,5	0,7	0,5	1,3

жалғасы

	олардан білімі барлар								
	орта кәсіптік (арнаулы)			бастауыш кәсіптік			жалпы орта		
	2005	2006	2007	2005	2006	2007	2005	2006	2007
Жұмыспен қамтылған халық – барлығы	1 975,6	1 940,5	2 056,2	868,4	912,6	880,4	2 204,2	2 229,3	2 296,6
Жалдама қызметкерлер	1 444,3	1 433,9	1 505,2	558,8	605,2	598,7	985,7	983,8	1 040,3
соның ішінде жұмыспен қамтылғандар:									
мемлекеттік ұйымда	530,1	499,9	471,2	130,7	132,8	134,3	214,8	205,4	196,3
мемлекеттік емес ұйымда	699,4	731,2	810,9	300,1	347,8	339,7	374,9	376,4	398,6
жеке тұлғаларда	165,2	157,7	171,3	91,7	93,9	92,7	208,2	203,6	201,6
шаруа (фермер) қожалықтарында	49,6	45,2	51,8	36,3	30,8	32,1	187,9	198,3	243,8

	олардан білімі барлар								
	орта кәсіптік (арнаулы)			бастауыш кәсіптік			жалпы орта		
	2005	2006	2007	2005	2006	2007	2005	2006	2007
Өз бетінше жұмыспен қамтылғандар	531,3	506,6	551,0	309,6	307,4	281,7	1 218,5	1 245,5	1 256,4
соның ішінде:									
жұмыс берушілер	27,1	36,0	40,0	14,2	15,4	14,5	16,6	9,5	23,2
өз бетінше жұмыс істейтін қызметкерлер	491,7	458,6	497,3	286,9	282,5	261,3	1 130,5	1 154,9	1 155,9
өндірістік кооператив мүшелері	4,7	3,4	5,5	3,6	2,4	3,0	19,3	20,1	19,1
отбасылық кәсіпорындардың ақы төленбейтін қызметкерлері	7,7	8,6	8,3	4,9	7,1	2,9	52,1	61,0	58,2

жалғасы

	олардан білімі барлар						
	жалпы негізгі			жалпы бастауыш			
	2005	2006	2007	2005	2006	2007	
Жұмыспен қамтылған халық – барлығы		329,1	329,2	321,0	70,4	60,2	52,7
Жалдама қызметкерлер		100,0	109,0	107,8	12,1	9,7	7,7
соның ішінде жұмыспен қамтылғандар:							
мемлекеттік ұйымда		21,6	24,1	17,2	2,8	3,2	1,9
мемлекеттік емес ұйымда		41,0	44,6	45,1	3,3	2,1	2,8
жеке тұлғаларда		20,9	24,5	24,2	2,7	2,6	1,7
шаруа (фермер) қожалықтарында		16,5	15,9	21,2	3,3	1,8	1,3
Өз бетінше жұмыспен қамтылғандар		229,1	220,2	213,1	58,3	50,5	45,1
соның ішінде:							
жұмыс берушілер		0,3	0,2	0,9	-	0,5	0,2
өз бетінше жұмыс істейтін қызметкерлер		225,1	217,3	210,1	58,2	48,6	44,5
өндірістік кооператив мүшелері		2,3	0,7	0,8	0,1	0,1	-
отбасылық кәсіпорындардың ақы төленбейтін қызметкерлері		1,4	2,1	1,3	-	1,2	0,3

Экономика секторлары бойынша жұмыспен қамтылған халық

мың адам

	2003	2004	2005	2006	2007
	Барлық халық				
Жұмыспен қамтылған халық – барлығы	6 985,2	7 181,8	7 261,0	7 403,5	7 631,1
соның ішінде:					
Ауыл, орман және балық шаруашылығы	2 462,6	2 405,9	2 353,0	2 334,7	2 382,8
Өнеркәсіп және құрылыс	1 184,7	1 250,3	1 307,3	1 365,3	1 443,9
Қызмет көрсету саласы	3 337,9	3 525,6	3 600,6	3 703,5	3 804,5
	ерлер				
Жұмыспен қамтылған халық – барлығы	3 618,3	3 718,5	3 764,4	3 808,9	3 922,8
соның ішінде:					
Ауыл, орман және балық шаруашылығы	1 317,4	1 298,8	1 258,0	1 250,2	1 280,2
Өнеркәсіп және құрылыс	842,1	889,7	925,9	949,1	999,0
Қызмет көрсету саласы	1 458,7	1 530,0	1 580,5	1 609,6	1 643,6
	әйелдер				
Жұмыспен қамтылған халық – барлығы	3 366,9	3 463,3	3 496,5	3 594,5	3 708,3
соның ішінде:					
Ауыл, орман және балық шаруашылығы	1 145,2	1 107,1	1 095,0	1 084,5	1 102,5
Өнеркәсіп және құрылыс	342,6	360,6	381,5	416,1	444,9
Қызмет көрсету саласы	1 879,2	1 995,6	2 020,1	2 093,9	2 160,8

Экономикалық қызмет түрлері бойынша жұмыспен қамтылған халық

мың адам

	Барлығы			соның ішінде					
				ерлер			әйелдер		
	2005	2006	2007	2005	2006	2007	2005	2006	2006
Жұмыспен қамтылған халық – барлығы	7 261,0	7 403,5	7 631,1	3 764,4	3 808,9	3 922,8	3 496,5	3 594,5	3 708,3
соның ішінде:									
Ауыл шаруашылығы, аңшылық және орман шаруашылығы	2 335,7	2 318,3	2 366,0	1 243,6	1 238,3	1 266,6	1 092,1	1 080,1	1 099,4
Балық аулау, балық өсіру	17,3	16,4	16,8	14,5	11,9	13,7	2,9	4,5	3,1
Өнеркәсіп	891,8	904,5	926,0	597,2	601,8	614,6	294,6	302,7	311,4
соның ішінде:									
кен өндіру	184,3	186,8	193,5	139,3	133,0	143,0	45,0	53,7	50,5
өңдеу	540,5	554,8	569,8	343,4	352,3	360,5	197,1	202,5	209,3
электр энергиясын, газ бен су өндіру және тарату	167,1	162,9	162,7	114,5	116,4	111,2	52,5	46,5	51,5
Құрылыс	415,5	460,8	517,9	328,7	347,4	384,3	86,8	113,4	133,5
Сауда; автомобильдерді, тұрмыстық бұйымдар мен жеке пайдаланатын заттарды жөндеу	1 038,5	1 066,5	1 070,9	423,1	425,2	426,1	615,3	641,3	644,7
Қонақ үйлер мен мейрамханалар	87,2	90,7	100,0	21,6	25,0	28,4	65,6	65,8	71,6
Көлік және байланыс	529,0	538,5	552,9	403,0	400,3	416,5	126,0	138,2	136,4
Қаржы қызметі	66,5	73,8	87,7	24,3	27,8	35,6	42,2	45,9	52,1
Жылжымайтын мүлікпен операциялар, жалға беру және тұтынушыларға қызмет көрсету	291,9	319,0	354,6	158,4	168,3	178,0	133,5	150,7	176,6
Мемлекеттік басқару	330,4	335,4	343,7	195,4	193,2	192,9	135,0	142,2	150,8
Білім беру	689,5	720,5	732,9	181,4	190,2	192,8	508,2	530,2	540,1
Денсаулық сақтау және әлеуметтік қызмет көрсету	328,2	331,5	335,9	65,2	79,1	79,8	263,0	252,4	256,1
Коммуналдық, әлеуметтік және дербес қызметтер көрсету	203,0	198,2	197,4	96,0	93,0	87,2	107,0	105,2	110,2
Үй шаруашылығын жүргізу бойынша қызмет көрсету	36,3	29,2	28,4	12,2	7,3	6,3	24,1	21,8	22,1

Экономикалық қызмет түрлері және жас топтары бойынша жұмыспен қамтылған халық

мың адам

	Барлығы			соның ішінде жасы					
				15			16-24		
	2005	2006	2007	2005	2006	2007	2005	2006	2007
Жұмыспен қамтылған халық – барлығы	7 261,0	7 403,5	7 631,1	23,1	20,8	12,7	1 166,1	1 203,3	1 210,0
соның ішінде:									
Ауыл шаруашылығы, аңшылық және орман шаруашылығы	2 335,7	2 318,3	2 366,0	16,4	16,2	12,3	523,2	540,2	545,8
Балық аулау, балық өсіру	17,3	16,4	16,8	-	0,2	-	3,7	3,9	4,4
Өнеркәсіп	891,8	904,5	926,0	-	-	-	102,3	96,4	110,1
соның ішінде:									
кен өндіру	184,3	186,8	193,5	-	-	-	21,4	20,7	24,6
өңдеу	540,5	554,8	569,8	-	-	-	67,0	59,4	67,7
электр энергиясын, газ бен су өндіру және тарату	167,1	162,9	162,7	-	-	-	13,9	16,3	17,8
Құрылыс	415,5	460,8	517,9	-	0,5	0,1	64,0	71,9	82,2
Сауда; автомобильдерді, тұрмыстық бұйымдар мен жеке пайдаланатын заттарды жөндеу	1 038,5	1 066,5	1 070,9	6,7	3,7	0,3	201,5	204,8	177,4
Қонақ үйлер мен мейрамханалар	87,2	90,7	100,0	-	-	-	18,8	19,6	19,6
Көлік және байланыс	529,0	538,5	552,9	-	-	-	51,8	56,0	51,8
Қаржы қызметі	66,5	73,8	87,7	-	-	-	9,7	9,7	10,9

	Барлығы			соның ішінде жасы					
				15			16-24		
	2005	2006	2007	2005	2006	2007	2005	2006	2007
Жылжымайтын мүлікпен операциялар, жалға беру және тұтынушыларға қызмет көрсету	291,9	319,0	354,6	-	-	-	34,1	37,0	46,0
Мемлекеттік басқару	330,4	335,4	343,7	-	-	-	34,7	34,9	31,0
Білім беру	689,5	720,5	732,9	-	-	-	61,0	74,9	81,2
Денсаулық сақтау және әлеуметтік қызмет көрсету	328,2	331,5	335,9	-	-	-	23,0	20,9	22,6
Коммуналдық, әлеуметтік және дербес қызметтер көрсету	203,0	198,2	197,4	-	0,2	-	31,1	28,2	22,5
Үй шаруашылығын жүргізу бойынша қызмет көрсету	36,3	29,2	28,4	-	-	-	7,1	5,0	4,5

жалғасы

	соның ішінде жасы								
	25-54			55-64			65 және одан асқандар		
	2005	2006	2007	2005	2006	2007	2005	2006	2007
Жұмыспен қамтылған халық – барлығы	5 501,3	5 566,5	5 744,4	483,4	522,0	574,9	87,1	90,9	89,1
соның ішінде:									
Ауыл шаруашылығы, аңшылық және орман шаруашылығы	1 540,3	1 493,0	1 533,3	183,2	192,4	201,4	72,7	76,5	73,2
Балық аулау, балық өсіру	12,5	11,5	11,6	1,1	0,7	0,8	-	-	-
Өнеркәсіп	724,3	734,9	732,3	63,7	70,7	80,4	1,6	2,6	3,3
соның ішінде:									
кен өндіру	152,8	153,9	153,4	9,6	11,6	15,2	0,6	0,6	0,2
өңдеу	434,0	448,7	449,5	38,4	45,1	50,7	1,1	1,7	2
электр энергиясын, газ бен су өндіру және тарату	137,5	132,3	129,3	15,7	14,0	14,5	-	0,3	1,1
Құрылыс	325,8	358,5	398,5	24,5	28,6	36,2	1,2	1,4	0,9
Сауда; автомобильдерді, тұрмыстық бұйымдар мен жеке пайдаланатын заттарды жөндеу	782,5	805,8	837,9	43,6	49,1	52,2	4,2	3,2	3,1
Қонақ үйлер мен мейрамханалар	65,2	67,1	74,0	3,1	3,8	6,3	0,1	0,2	0,2
Көлік және байланыс	437,2	445,1	451,8	37,8	35,5	47,5	2,1	1,9	1,8
Қаржы қызметі	54,1	60,1	72,6	2,7	3,8	3,9	-	0,3	0,2
Жылжымайтын мүлікпен операциялар, жалға беру және тұтынушыларға қызмет көрсету	239,4	257,8	285,3	17,2	23,3	22,5	1,1	1,0	0,8
Мемлекеттік басқару	277,8	278,7	292,5	17,5	21,1	19,4	0,3	0,7	0,8
Білім беру	579,2	594,4	596,9	47,6	49,7	52,5	1,7	1,4	2,3
Денсаулық сақтау және әлеуметтік қызмет көрсету	280,3	284,1	281,9	24,0	25,9	30,4	1,0	0,7	1
Коммуналдық, әлеуметтік және дербес қызметтер көрсету	155,9	153,6	153,0	15,4	15,1	20,4	0,6	1,1	1,5
Үй шаруашылығын жүргізу бойынша қызмет көрсету	26,8	21,7	22,7	1,9	2,4	1,0	0,5	0,1	0,1

Экономикалық қызмет түрлері және білім деңгейі бойынша жұмыспен қамтылған халық

мың адам

	Барлығы			олардан білімі барлар		
				жоғары және аяқталмаған жоғары		
	2005	2006	2007	2005	2006	2007
Жұмыспен қамтылған халық – барлығы	7 261,0	7 403,5	7 631,1	1 813,3	1 931,7	2 024,1
соның ішінде:						
Ауыл шаруашылығы, аңшылық және орман шаруашылығы	2 335,7	2 318,3	2 366,0	156,5	157,6	172,8
Балық аулау, балық өсіру	17,3	16,4	16,8	1,5	2,8	3,7

	Барлығы			олардан білімі барлар		
				жоғары және аяқталмаған жоғары		
	2005	2006	2007	2005	2006	2007
Өнеркәсіп	891,8	904,5	926,0	203,4	225,6	228,8
соның ішінде:						
кен өндіру	184,3	186,8	193,5	33,2	48,4	43,3
өңдеу	540,5	554,8	569,8	128,1	136,5	149,6
электр энергиясын, газ бен су өндіру және тарату	167,1	162,9	162,7	42,1	40,7	35,9
Құрылыс	415,5	460,8	517,9	102,2	122,6	138,4
Сауда; автомобильдерді, тұрмыстық бұйымдар мен жеке пайдаланатын заттарды жөндеу	1 038,5	1 066,5	1 070,9	233,6	245,3	244,5
Қонақ үйлер мен мейрамханалар	87,2	90,7	100,0	18,7	20,9	25,1
Көлік және байланыс	529,0	538,5	552,9	124,3	121,7	118,8
Қаржы қызметі	66,5	73,8	87,7	46,9	53,3	66,1
Жылжымайтын мүлікпен операциялар, жалға беру және тұтынушыларға қызмет көрсету	291,9	319,0	354,6	142,1	163,7	178,9
Мемлекеттік басқару	330,4	335,4	343,7	202,5	196,5	215,9
Білім беру	689,5	720,5	732,9	415,8	438,1	450,3
Денсаулық сақтау және әлеуметтік қызмет көрсету	328,2	331,5	335,9	100,1	113,7	116,5
Коммуналдық, әлеуметтік және дербес қызметтер көрсету	203,0	198,2	197,4	60,7	64,8	59,9
Үй шаруашылығын жүргізу бойынша қызмет көрсету	36,3	29,2	28,4	4,7	5,0	4,3

жалғасы

	олардан білімі барлар					
	орта кәсіптік (арнаулы)			орта кәсіптік (арнаулы)		
	2005	2006	2007	2005	2006	2007
Жұмыспен қамтылған халық – барлығы	1 975,6	1 940,5	2 056,2	3 472,1	3 531,3	3 550,7
соның ішінде:						
Ауыл шаруашылығы, аңшылық және орман шаруашылығы	400,7	377,9	400,3	1 778,5	1 782,8	1 792,9
Балық аулау, балық өсіру	3,6	3,6	3,7	12,3	10,0	9,4
Өнеркәсіп	341,5	337,5	351,5	346,9	341,5	345,8
соның ішінде:						
кен өндіру	78,0	70,4	86,9	73,2	68,0	63,3
өңдеу	194,6	201,4	194,6	217,8	216,9	225,7
электр энергиясын, газ бен су өндіру және тарату	69,0	65,7	70,0	56,0	56,5	56,8
Құрылыс	120,9	132,2	154,3	192,4	206,0	225,2
Сауда; автомобильдерді, тұрмыстық бұйымдар мен жеке пайдаланатын заттарды жөндеу	314,7	306,1	331,0	490,1	515,1	495,4
Қонақ үйлер мен мейрамханалар	31,4	28,2	33,3	37,2	41,6	41,6
Көлік және байланыс	195,7	187,4	202,4	208,9	229,4	231,7
Қаржы қызметі	11,7	13,1	15,5	7,8	7,4	6,1
Жылжымайтын мүлікпен операциялар, жалға беру және тұтынушыларға қызмет көрсету	77,9	81,0	89,4	71,8	74,3	86,2
Мемлекеттік басқару	82,6	89,6	83,2	45,3	49,3	44,7
Білім беру	157,9	157,8	161,5	115,8	124,6	121,1
Денсаулық сақтау және әлеуметтік қызмет көрсету	158,8	153,1	153,4	69,2	64,7	66,0
Коммуналдық, әлеуметтік және дербес қызметтер көрсету	66,4	64,0	66,3	75,9	69,4	71,2
Үй шаруашылығын жүргізу бойынша қызмет көрсету	11,8	9,1	10,4	19,8	15,1	13,6

Экономикалық қызмет түрлері және жұмыспен қамтылғандық статусы бойынша жұмыспен қамтылған халық

мың адам

	Барлығы			соның ішінде					
				жалдама қызметкерлер			өз бетінше жұмыспен қамтылғандар		
	2005	2006	2007	2005	2006	2007	2005	2006	2007
Жұмыспен қамтылған халық – барлығы	7 261,0	7 403,5	7 631,1	4 640,5	4 776,6	4 973,5	2 620,4	2 626,9	2 657,6
соның ішінде:									
Ауыл шаруашылығы, аңшылық және орман шаруашылығы	2 335,7	2 318,3	2 366,0	604,5	611,4	646,7	1 731,3	1 706,9	1 719,3
Балық аулау, балық өсіру	17,3	16,4	16,8	7,0	7,6	8,4	10,4	8,9	8,4
Өнеркәсіп	891,8	904,5	926,0	870,4	881,4	901,4	21,4	23,1	24,6
соның ішінде:									
кен өндіру	184,3	186,8	193,5	184,3	186,8	193,5	-	-	-
өңдеу	540,5	554,8	569,8	519,1	531,7	545,2	21,4	23,1	24,6
электр энергиясын, газ бен су өндіру және тарату	167,1	162,9	162,7	167,1	162,9	162,7	-	-	-
Құрылыс	415,5	460,8	517,9	353,4	389,9	429,4	62,1	70,9	88,4
Сауда; автомобильдерді, тұрмыстық бұйымдар мен жеке пайдаланатын заттарды жөндеу	1 038,5	1 066,5	1 070,9	477,1	488,0	502,4	561,3	578,5	568,4
Қонақ үйлер мен мейрамханалар	87,2	90,7	100,0	73,7	77,8	82,1	13,5	12,9	17,8
Көлік және байланыс	529,0	538,5	552,9	402,5	400,5	413,6	126,5	138,0	139,3
Қаржы қызметі	66,5	73,8	87,7	66,5	73,8	87,7	-	-	-
Жылжымайтын мүлікпен операциялар, жалға беру және тұтынушыларға қызмет көрсету	291,9	319,0	354,6	276,5	301,3	331,7	15,4	17,8	22,9
Мемлекеттік басқару	330,4	335,4	343,7	330,4	335,4	343,7	-	-	-
Білім беру	689,5	720,5	732,9	684,0	714,1	728,6	5,5	6,3	4,3
Денсаулық сақтау және әлеуметтік қызмет көрсету	328,2	331,5	335,9	322,1	324,8	328,1	6,1	6,7	7,8
Коммуналдық, әлеуметтік және дербес қызметтер көрсету	203,0	198,2	197,4	157,0	156,9	156,2	46,0	41,4	41,3
Үй шаруашылығын жүргізу бойынша қызмет көрсету	36,3	29,2	28,4	15,3	13,7	13,3	20,9	15,5	15,1

Экономикалық қызмет түрлері және еңбек шартының түрлері бойынша жұмыспен қамтылған халық

мың адам

	Барлығы			соның ішінде жұмысы болғандар					
				белгісіз мерзімге			белгілі мерзімге		
	2005	2006	2007	2005	2006	2007	2005	2006	2007
Жұмыспен қамтылған халық – барлығы	7 261,0	7 403,5	7 631,1	5 741,0	6 442,1	6 742,7	467,3	289,0	258,0
соның ішінде:									
Ауыл шаруашылығы, аңшылық және орман шаруашылығы	2 335,7	2 318,3	2 366,0	1 649,6	1 896,4	1 962,5	83,1	60,2	42,6
Балық аулау, балық өсіру	17,3	16,4	16,8	8,4	10,1	12,0	2,5	2,8	1,1
Өнеркәсіп	891,8	904,5	926,0	800,7	860,0	897,2	76,0	36,3	23,6
соның ішінде:									
кен өндіру	184,3	186,8	193,5	152,8	177,6	188,5	28,4	8,2	4,7
өңдеу	540,5	554,8	569,8	492,9	525,9	548,8	36,8	22,2	16,0
электр энергиясын, газ бен су өндіру және тарату	167,1	162,9	162,7	155,1	156,4	159,9	10,9	5,9	2,8
Құрылыс	415,5	460,8	517,9	287,5	385,2	434,6	53,2	31,3	37,3
Сауда; автомобильдерді, тұрмыстық бұйымдар мен жеке пайдаланатын заттарды жөндеу	1 038,5	1 066,5	1 070,9	690,6	812,7	837,7	113,0	72,5	72,8
Қонақ үйлер мен мейрамханалар	87,2	90,7	100,0	69,1	76,5	84,7	11,9	8,0	10,8
Көлік және байланыс	529,0	538,5	552,9	445,9	481,4	511,4	33,3	22,6	14,6

	Барлығы			соның ішінде жұмысы болғандар					
				белгісіз мерзімге			белгілі мерзімге		
	2005	2006	2007	2005	2006	2007	2005	2006	2007
Қаржы қызметі	66,5	73,8	87,7	62,1	71,3	84,8	3,6	2,0	3,0
Жылжымайтын мүлікпен операциялар, жалға беру және тұтынушыларға қызмет көрсету	291,9	319,0	354,6	256,8	300,5	331,0	25,4	14,7	18,5
Мемлекеттік басқару	330,4	335,4	343,7	315,8	329,0	339,8	12,9	5,4	3,6
Білім беру	689,5	720,5	732,9	662,6	701,8	721,4	17,9	13,0	8,5
Денсаулық сақтау және әлеуметтік қызмет көрсету	328,2	331,5	335,9	314,7	322,2	329,0	7,5	5,3	4,8
Коммуналдық, әлеуметтік және дербес қызметтер көрсету	203,0	198,2	197,4	157,1	173,1	176,4	24,2	13,3	13,6
Үй шаруашылығын жүргізу бойынша қызмет көрсету	36,3	29,2	28,4	19,6	21,7	20,2	2,7	1,7	3,2

жалғасы

	соның ішінде жұмысы болғандар								
	белгілі бір жұмыс көлеміне			белгілі бір жұмыс көлеміне			белгілі бір жұмыс көлеміне		
	2005	2006	2007	2005	2006	2007	2005	2006	2007
Жұмыспен қамтылған халық – барлығы	386,0	158,1	162,9	222,9	136,7	126,9	443,8	377,7	340,6
соның ішінде:									
Ауыл шаруашылығы, аңшылық және орман шаруашылығы	195,6	48,7	69,8	46,7	22,7	5,6	360,7	290,3	285,6
Балық аулау, балық өсіру	1,0	1,2	1,7	1,3	0,6	0,6	4,1	1,8	1,4
Өнеркәсіп	11,3	5,5	3,4	3,2	1,7	1,4	0,5	1,1	0,4
соның ішінде:									
кен өндіру	3,1	0,9	0,2	-	-	-	-	-	-
өңдеу	7,0	3,9	3,2	3,2	1,7	1,4	0,5	1,1	0,4
электр энергиясын, газ бен су өндіру және тарату	1,2	0,7	-	-	-	-	-	-	-
Құрылыс	51,5	32,6	29,1	13,3	6,0	10,4	10,0	5,6	6,4
Сауда; автомобильдерді, тұрмыстық бұйымдар мен жеке пайдаланатын заттарды жөндеу	67,5	34,1	34,2	112,8	78,9	86,5	54,6	68,3	39,6
Қонақ үйлер мен мейрамханалар	5,2	4,5	3,8	0,7	0,2	0,7	0,3	1,5	0,0
Көлік және байланыс	14,3	10,1	8,9	30,7	20,5	14,4	4,8	3,9	3,6
Қаржы қызметі	0,8	0,4	-	-	-	-	-	-	-
Жылжымайтын мүлікпен операциялар, жалға беру және тұтынушыларға қызмет көрсету	7,6	2,6	3,3	0,9	1,0	1,1	1,2	0,3	0,6
Мемлекеттік басқару	1,7	1,0	0,3	-	-	-	-	-	-
Білім беру	8,3	5,0	2,3	0,7	0,7	0,7	-	-	-
Денсаулық сақтау және әлеуметтік қызмет көрсету	4,3	3,0	0,9	1,3	0,7	0,8	0,3	0,3	0,5
Коммуналдық, әлеуметтік және дербес қызметтер көрсету	12,2	7,5	3,6	8,3	3,4	2,9	1,2	1,0	1,0
Үй шаруашылығын жүргізу бойынша қызмет көрсету	4,8	1,8	1,7	3,0	0,4	1,8	6,2	3,5	1,5

1.4. Жұмыссыз халық

Жұмыссыз халық жас топтары бойынша

мың адам

	2003	2004	2005	2006	2007
Барлық халық					
Жұмыссыздар - барлығы	672,1	658,8	640,7	625,4	597,2
соның ішінде жасы:					
15	2,1	1,1	1,8	1,3	0,3
16-19	68	72,3	51,4	44,6	35,9
20-24	118,5	118,2	130,4	123,1	90,6
25-29	101,9	105,8	103,3	112,3	119,9
30-34	90,6	88,9	87,1	80,2	90,8
35-39	78,7	67,3	60,9	57,8	57,3
40-44	76,7	64,7	60,0	64,1	56,3
45-49	60,9	61,2	64,4	58,6	60,6
50-54	48,3	48,3	50,4	46,1	47,3
55-59	19,1	24,6	26,2	33,3	32,7
60-64	7,4	6,3	4,9	4,1	5,6
ерлер					
Жұмыссыздар - барлығы	281,4	281,1	270,6	262,5	244,5
соның ішінде жасы:					
15	1,4	0,8	0,9	0,2	0,2
16-19	34,6	36,3	29,3	21,9	22,7
20-24	55,7	59,1	64,4	53,9	39,9
25-29	44,5	46,9	41,2	50,6	48,1
30-34	34,0	30,5	31,8	33,5	34,1
35-39	28,8	27,6	22,4	21,1	21,5
40-44	29,7	24,5	20,4	24,4	21,2
45-49	21,4	24,0	26,1	20,4	20,3
50-54	17,3	16,0	18,0	20,3	17,0
55-59	8,6	10,4	11,9	12,6	14,7
60-64	5,4	4,8	4,2	3,7	4,8
әйелдер					
Жұмыссыздар - барлығы	390,7	377,7	370,1	362,9	352,7
соның ішінде жасы:					
15	0,7	0,3	0,9	1,1	0,1
16-19	33,4	36,0	22,1	22,8	13,2
20-24	62,7	59,1	65,9	69,2	50,6
25-29	57,4	58,9	62,1	61,7	71,7
30-34	56,7	58,4	55,3	46,7	56,6
35-39	49,9	39,7	38,6	36,6	35,7
40-44	47,0	40,3	39,6	39,7	35,1
45-49	39,5	37,2	38,2	38,2	40,3
50-54	31,0	32,3	32,4	25,8	30,3
55-59	10,5	14,2	14,3	20,7	18,1
60-64	2,0	1,4	0,7	0,5	0,8

Жұмыссыздық деңгейі жас топтары бойынша

экономикалық тұрғыдан белсенді халыққа пайызбен

	2003	2004	2005	2006	2007
Барлық халық					
Жұмыссыздар - барлығы	8,8	8,4	8,1	7,8	7,3
соның ішінде жасы:					
15	8,6	6,6	7,4	5,8	2,4
16-19	17,2	18,4	13,4	12,1	10,6
20-24	13,5	12,7	13,5	12,3	9,1
25-29	9,7	9,5	9,3	9,9	9,9
30-34	8,5	7,6	7,4	6,9	7,5
35-39	8,5	7,2	6,7	6,3	6,1

Жалғасы

	2003	2004	2005	2006	2007
40-44	7,2	6,1	5,7	6,4	5,7
45-49	6,8	6,9	6,7	5,7	5,8
50-54	6,7	6,9	7,0	6,2	6,0
55-59	6,2	7,0	6,6	7,4	6,9
60-64	3,7	4,2	4,2	3,8	4,1
		ерлер			
Жұмыссыздар - барлығы	7,2	7,0	6,7	6,4	5,9
соның ішінде жасы:					
15	11,5	8,2	6,8	1,5	3,3
16-19	15,9	16,6	13,2	10,4	11,0
20-24	11,6	11,7	12,3	10,0	7,6
25-29	8,1	8,0	7,0	8,6	7,6
30-34	6,3	5,2	5,4	5,7	5,7
35-39	6,3	5,8	4,8	4,6	4,5
40-44	5,7	4,8	4,0	5,1	4,5
45-49	4,9	5,5	5,6	4,1	4,0
50-54	5	4,7	5,2	5,6	4,6
55-59	5,4	5,7	6,0	5,7	6,2
60-64	4,6	5,4	5,3	5,3	5,6
		әйелдер			
Жұмыссыздар - барлығы	10,4	9,8	9,6	9,2	8,7
соның ішінде жасы:					
15	5,5	4,0	8,1	9,6	1,5
16-19	18,8	20,6	13,8	14,4	9,9
20-24	15,7	13,9	14,9	14,9	10,8
25-29	11,5	11,0	11,7	11,3	12,3
30-34	10,6	10,1	9,3	8,0	9,2
35-39	10,6	8,5	8,7	8,1	7,7
40-44	8,8	7,3	7,4	7,6	6,9
45-49	8,7	8,2	7,7	7,2	7,5
50-54	8,3	9,0	8,7	6,7	7,4
55-59	7,1	8,3	7,2	9,0	7,5
60-64	2,4	2,3	1,8	1,2	1,6

Жастар жұмыссыздығының деңгейі жынысы бойынша

пайызбен

	2003	2004	2005	2006	2007
Жұмыссыздар - барлығы	14,5	14,3	13,4	12,1	9,4
соның ішінде:					
ерлер	12,9	13,1	12,5	10,0	8,5
әйелдер	16,4	15,7	14,5	14,7	10,5
қала халқы	17,2	17,2	15,9	14,1	12,5
соның ішінде:					
ерлер	15,3	16,8	15,6	11,9	11,2
әйелдер	19,5	17,6	16,1	16,6	13,9
ауыл халқы	12,2	11,8	11,2	10,3	7,2
соның ішінде:					
ерлер	11,0	10,1	9,9	8,4	6,7
әйелдер	13,6	14,0	12,9	12,9	7,9

Ұзақ мерзімді жұмыссыздықтың деңгейі жынысы бойынша

пайызбен

	2003	2004	2005	2006	2007
Жұмыссыздар - барлығы	5,3	5,1	4,3	4,0	3,3
соның ішінде:					
ерлер	4,0	3,8	3,1	2,9	2,3
әйелдер	6,7	6,4	5,6	5,1	4,3
қала халқы	6,3	5,9	5,1	4,4	3,9
соның ішінде:					
ерлер	4,5	4,3	3,5	3,1	2,7
әйелдер	8,0	7,4	6,7	5,7	5,1
ауыл халқы	4,1	4,1	3,4	3,4	2,6
соның ішінде:					
ерлер	3,4	3,3	2,7	2,7	1,9
әйелдер	4,8	5,0	4,1	4,1	3,3

Жұмыссыз халық білім деңгейі бойынша

мың адам

	2003	2004	2005	2006	2007
Барлық халық					
Жұмыссыздар - барлығы	672,1	658,8	640,7	625,4	597,2
олардан білімі барлар:					
жоғары	75,4	69,3	74,3	81,1	81,9
аяқталмаған жоғары	22,8	27,3	35,7	35,2	30,7
орта кәсіптік (арнаулы)	163,1	164,2	160,4	158,2	149,9
бастауыш кәсіптік	84,1	87,2	72,8	71,9	69,3
жалпы орта	273,4	262,4	255,2	234,4	228,1
жалпы негізгі	45,5	41,2	35,5	40,5	34,2
жалпы бастауыш	7,9	7,2	6,8	4,0	3,0
ерлер					
Жұмыссыздар - барлығы	281,4	281,1	270,6	262,5	244,5
олардан білімі барлар:					
жоғары	26,1	24,9	29,9	25,9	24,9
аяқталмаған жоғары	9,0	13,6	14,0	17,8	13,6
орта кәсіптік (арнаулы)	56,3	58,7	54,4	58,3	57,6
бастауыш кәсіптік	39,4	41,1	39,4	35,4	31,9
жалпы орта	122,4	118,1	112,3	104,2	96,9
жалпы негізгі	23,2	20,5	17,3	18,9	19,0
жалпы бастауыш	5,0	4,0	3,2	2,0	0,7
әйелдер					
Жұмыссыздар - барлығы	390,7	377,7	370,1	362,9	352,7
олардан білімі барлар:					
жоғары	49,3	44,4	44,4	55,3	57,0
аяқталмаған жоғары	13,9	13,7	21,7	17,4	17,1
орта кәсіптік (арнаулы)	106,7	105,4	106,0	99,9	92,3
бастауыш кәсіптік	44,7	46,1	33,4	36,5	37,4
жалпы орта	150,9	144,3	142,8	130,2	131,3
жалпы негізгі	22,3	20,6	18,2	21,6	15,3
жалпы бастауыш	2,9	3,2	3,6	2,0	2,3

Жұмыссыз халық жасы және білім деңгейі бойынша

мың адам

	Барлығы			олардан білімі барлар					
				жоғары			аяқталмаған жоғары		
	2005	2006	2007	2005	2006	2007	2005	2006	2007
Жұмыссыздар - барлығы	640,7	625,4	597,2	74,3	81,1	81,9	35,7	35,2	30,7
соның ішінде жасы:									
15	1,8	1,3	0,3	-	-	-	-	-	-
16-19	51,4	44,6	35,9	-	-	-	1,9	1,9	2,8
20-24	130,4	123,1	90,6	16,3	16,0	10,9	18,3	19,8	11,6
25-29	103,3	112,3	119,9	15,6	20,3	21,5	6,4	5,8	5,6
30-34	87,1	80,2	90,8	8,7	12,6	14,6	5,5	3,1	3,6
35-39	60,9	57,8	57,3	7,4	5,6	5,8	1,5	1,2	2,6
40-44	60,0	64,1	56,3	7,6	7,6	9,3	0,8	1,8	1,8
45-49	64,4	58,6	60,6	7,1	7,0	9,4	0,6	1,0	1,0
50-54	50,4	46,1	47,3	7,2	5,3	5,1	0,7	0,3	0,9
55-59	26,2	33,3	32,7	3,4	5,4	4,5	0,0	0,3	0,7
60-64	4,9	4,1	5,6	1,1	1,3	0,8	-	-	-

жалғасы

	олардан білімі барлар								
	орта кәсіптік (арнаулы)			бастауыш кәсіптік			жалпы орта		
	2005	2006	2007	2005	2006	2007	2005	2006	2007
Жұмыссыздар - барлығы	160,4	158,2	149,9	72,8	71,9	69,3	255,2	234,4	228,1
соның ішінде жасы:									
15	-	-	-	0,1	0,2	0,1	0,7	0,1	0,1
16-19	4,8	2,1	2,5	5,7	5,2	2,8	28,7	23,4	16,8
20-24	19,1	20,0	19,9	15,1	12,3	9,5	55,0	48,3	35,0
25-29	21,1	22,0	24,6	11,3	12,2	13,2	43,1	44,2	49,0
30-34	23,2	21,0	20,4	9,6	9,3	12,2	36,5	30,7	36,8
35-39	21,0	22,5	19,0	6,3	5,9	5,6	22,9	20,3	22,8
40-44	21,6	22,2	17,4	7,0	9,2	7,4	20,6	20,1	17,8
45-49	22,6	21,5	19,4	7,9	6,6	7,3	24,0	20,9	20,1
50-54	17,7	15,6	15,7	5,8	5,9	5,9	14,9	16,6	17,0
55-59	8,3	10,4	9,7	3,8	4,6	4,5	7,2	9,0	11,2
60-64	0,9	0,9	1,3	0,5	0,5	0,9	1,6	0,8	1,6

жалғасы

	олардан білімі барлар					
	жалпы негізгі			жалпы бастауыш		
	2005	2006	2007	2005	2006	2007
Жұмыссыздар - барлығы	35,5	40,5	34,2	6,8	4,0	3,0
соның ішінде жасы:						
15	1,0	0,6	0,1	0,1	0,3	-
16-19	9,4	11,7	10,9	0,9	0,3	0,1
20-24	5,8	6,0	3,3	0,8	0,7	0,3
25-29	4,7	7,1	5,7	1,1	0,8	0,3
30-34	3,2	3,5	2,9	0,4	-	0,3
35-39	1,8	1,9	1,5	-	0,5	-
40-44	1,7	3,1	2,4	0,8	0,1	0,1
45-49	2,0	1,3	2,7	0,2	0,3	0,8
50-54	3,6	2,2	2,4	0,5	0,1	0,3
55-59	1,8	2,6	1,5	1,8	0,9	0,7
60-64	0,5	0,4	0,8	0,2	0,1	-

Жұмыссыз халық жұмыспен қамтылмаудың ұзақтығы бойынша*)

мың адам

	Барлығы			соның ішінде					
				ерлер			әйелдер		
	2005	2006	2007	2005	2006	2007	2005	2006	2007
Жұмыссыздар - барлығы	615,2	585,7	566,1	257,6	244,1	228,3	357,7	341,5	337,8
олардан жұмыс істемегендер:									
1 айдан аз	16,5	15,2	22,9	8,1	7,7	9,0	8,4	7,5	14,0
3 айға дейін	63,7	71,4	98,6	34,0	34,8	46,5	29,7	36,6	52,1
3 айдан 6 айға дейін	96,4	83,0	93,0	45,3	43,5	45,9	51,1	39,6	47,1
6 айдан 12 айға дейін	94,9	98,7	82,7	43,6	40,8	32,5	51,3	57,8	50,2
1 жыл және одан көп	229,5	200,0	163,3	76,7	66,7	49,6	152,7	133,3	113,7
ешуақытта жұмыс істемегендер	114,2	117,5	105,6	49,8	50,7	44,9	64,5	66,8	60,7

*) «Жұмыссыздар» деп сыныпталатын зейнеткерлердің, күндізгі оқу нысанының оқушыларының, мүгедектердің есебінсіз.

Жұмыссыз халықтың жұмыспен қамтылмауының себептері және жынасы бойынша

мың адам

	Барлығы			соның ішінде					
				ерлер			әйелдер		
	2005	2006	2007	2005	2006	2007	2005	2006	2007
Жұмыссыздар - барлығы	640,7	625,4	597,2	270,6	262,5	244,5	370,1	362,9	352,7
олардан мына себептер бойынша:									
кәсіпорынның таратылуына байланысты жұмыстан босатылу	25,9	19,7	21,4	11,7	8,6	9,3	14,2	11,1	12,0
штаттың қысқаруына байланысты жұмыстан босатылу	71,2	63,4	60,1	29,6	28,7	24,7	41,6	34,7	35,4
өз еркімен жұмыстан босану	85,3	86,6	83,2	35,6	36,8	34,6	49,7	49,8	48,6
келісім-шарттың аяқталуына байланысты жұмыстан босатылу	41,1	29,4	29,7	20,5	15,3	17,8	20,6	14,1	11,9
кәсіпкерлік қызметтің аяқталуы	4,0	4,7	1,4	2,3	2,0	0,9	1,7	2,7	0,5
үй шаруашылығын жүргізу оқу орнын бітіргеннен кейінгі жұмыстың болмауы	62,1	66,7	76,7	8,6	3,8	8,7	53,5	62,9	68,0
кез келген жұмыстың болмауы	82,8	80,9	47,5	37,7	37,6	20,0	45,1	43,3	27,6
басқа себеп	235,6	224,1	230,9	110,2	105,4	104,9	125,4	118,7	126,0
	32,7	49,8	46,3	14,5	24,3	23,7	18,3	25,5	22,7

Жұмыссыз халықтың жұмыспен қамтылмауының себептері және жас топтары бойынша

мың адам

	Барлығы			соның ішінде жасы					
				15			16-24		
	2005	2006	2007	2005	2006	2007	2005	2006	2007
Жұмыссыздар - барлығы	640,7	625,4	597,2	1,8	1,3	0,3	181,8	167,7	126,5
олардан мына себептер бойынша:									
кәсіпорынның таратылуына байланысты жұмыстан босатылу	25,9	19,7	21,4	-	-	-	1,2	1,4	2,0
штаттың қысқаруына байланысты жұмыстан босатылу	71,2	63,4	60,1	-	-	-	11,8	9,6	8,0
өз еркімен жұмыстан босану	85,3	86,6	83,2	0,1	-	-	9,7	9,1	9,1
келісім-шарттың аяқталуына байланысты жұмыстан босатылу	41,1	29,4	29,7	-	-	-	7,1	4,3	3,0
кәсіпкерлік қызметтің аяқталуы	4,0	4,7	1,4	-	-	-	0,1	0,4	-
үй шаруашылығын жүргізу оқу орнын бітіргеннен кейінгі жұмыстың болмауы	62,1	66,7	76,7	0,3	-	-	9,0	9,9	8,3
кез келген жұмыстың болмауы	82,8	80,9	47,5	-	-	-	62,7	54,1	28,4
басқа себеп	235,6	224,1	230,9	0,6	0,4	0,3	62,9	51,1	49,0
	32,7	49,8	46,3	0,9	0,9	-	17,2	27,8	18,6

	соның ішінде жасы					
	25-34			35-44		
	2005	2006	2007	2005	2006	2007
Жұмыссыздар - барлығы	190,4	192,5	210,7	120,9	121,8	113,6
олардан мына себептер бойынша:						
кәсіпорынның таратылуына байланысты жұмыстан босатылу	6,6	1,8	2,7	5,8	6,3	4,2
штаттың қысқаруына байланысты жұмыстан босатылу	15,5	15,7	17,3	17,5	15,6	13,9
өз еркімен жұмыстан босану	29,3	32,7	26,6	25,7	18,7	21,8
келісім-шарттың аяқталуына байланысты жұмыстан босатылу	14,6	9,6	10,2	9,7	7,0	9,2
кәсіпкерлік қызметтің аяқталуы	0,8	1,0	0,2	1,4	0,8	0,8
үй шаруашылығын жүргізу	24,3	26,7	35,0	14,6	18,7	17,2
оқу орнын бітіргеннен кейінгі жұмыстың болмауы	17,6	23,2	16,1	2,1	2,8	2,0
кез келген жұмыстың болмауы	77,7	75,6	90,8	41,9	46,5	39,6
басқа себеп	3,8	6,2	11,7	2,3	5,5	4,8

	соның ішінде жасы					
	45-54			55-64		
	2005	2006	2007	2005	2006	2007
Жұмыссыздар - барлығы	114,7	104,7	107,9	31,1	37,4	38,3
олардан мына себептер бойынша:						
кәсіпорынның таратылуына байланысты жұмыстан босатылу	10,3	7,9	7,6	1,9	2,3	4,8
штаттың қысқаруына байланысты жұмыстан босатылу	17,0	16,6	13,9	9,4	5,9	6,9
өз еркімен жұмыстан босану	17,5	18,5	20,0	3,1	7,6	5,6
келісім-шарттың аяқталуына байланысты жұмыстан босатылу	8,5	6,1	5,8	1,1	2,5	1,5
кәсіпкерлік қызметтің аяқталуы	1,1	1,0	0,4	0,5	1,5	-
үй шаруашылығын жүргізу	11,9	9,6	13,4	2,1	1,9	2,7
оқу орнын бітіргеннен кейінгі жұмыстың болмауы	0,4	0,8	1,0	-	0,0	-
кез келген жұмыстың болмауы	43,5	40,3	38,5	9,0	10,2	12,7
басқа себеп	4,5	4,0	7,1	3,9	5,5	4,1

Жұмыссыз халықтың жұмыспен қамтылмауының себептері және ұзақтығы бойынша*)

мың адам

	Барлығы			одан жұмыстан босатылғандары					
	2005	2006	2007	1 айдан аз			3 айға дейін		
				2005	2006	2007	2005	2006	2007
Жұмыссыздар - барлығы	615,2	585,7	566,1	16,5	15,2	22,9	63,7	71,4	98,6
олардан мына себептер бойынша:									
кәсіпорынның таратылуына байланысты жұмыстан босатылу	25,9	19,7	21,4	0,3	0,9	0,3	0,8	2,6	5,5
штаттың қысқаруына байланысты жұмыстан босатылу	71,2	63,4	60,1	1,3	1,4	3,7	5,1	5,7	17,2
өз еркімен жұмыстан босану	85,3	86,6	83,2	4,9	4,3	7,0	15,2	17,9	18,3
келісім-шарттың аяқталуына байланысты жұмыстан босатылу	41,1	29,4	29,7	1,7	2,4	1,7	11,7	8,8	9,0
кәсіпкерлік қызметтің аяқталуы	4,0	4,7	1,4	0,5	0,3	0,3	0,6	2,4	0,2
үй шаруашылығын жүргізу	62,1	66,7	76,7	1,2	0,7	3,2	5,8	2,8	5,7
оқу орнын бітіргеннен кейінгі жұмыстың болмауы	82,8	80,9	47,5	-	-	-	-	-	-
кез келген жұмыстың болмауы	235,6	224,1	230,9	6,5	4,8	5,7	23,8	28,6	40,4
басқа себеп	7,2	10,1	15,3	0,2	0,5	1,1	0,7	2,6	2,3

	одан жұмыстан босатылғандары					
	3 айдан 6 айға дейін			6 айдан 12 айға дейін		
	2005	2006	2007	2005	2006	2007
Жұмыссыздар - барлығы	96,4	83,0	93,0	94,9	98,7	82,7
олардан мына себептер бойынша:						
кәсіпорынның таратылуына байланысты жұмыстан босатылу	2,9	1,3	1,2	6,0	6,4	7,9
штаттың қысқаруына байланысты жұмыстан босатылу	6,0	9,3	8,3	24,7	24,3	14,8
өз еркімен жұмыстан босану	16,9	19,1	18,8	15,3	18,0	13,5
келісім-шарттың аяқталуына байланысты жұмыстан босатылу	13,7	6,5	7,7	6,0	4,1	7,3
кәсіпкерлік қызметтің аяқталуы	1,0	1,0	0,3	0,8	0,4	0,3
үй шаруашылығын жүргізу	11,6	7,0	8,3	7,0	9,5	8,8
оқу орнын бітіргеннен кейінгі жұмыстың болмауы	-	-	-	-	-	-
кез келген жұмыстың болмауы	44,2	35,4	42,2	34,1	34,9	27,3
басқа себеп	0,2	3,3	6,2	1,0	1,0	2,9

жалғасы

	одан жұмыстан босатылғандары					
	1 жыл және одан көп			ешуақытта жұмыс істемегендер		
	2005	2006	2007	2005	2006	2007
Жұмыссыздар - барлығы	229,5	200,0	163,3	114,2	117,5	105,6
олардан мына себептер бойынша:						
кәсіпорынның таратылуына байланысты жұмыстан босатылу	15,9	8,5	6,5	-	-	-
штаттың қысқаруына байланысты жұмыстан босатылу	34,1	22,7	16,1	-	-	-
өз еркімен жұмыстан босану	33,1	27,3	25,7	-	-	-
келісім-шарттың аяқталуына байланысты жұмыстан босатылу	8,0	7,6	4,0	-	-	-
кәсіпкерлік қызметтің аяқталуы	1,0	0,7	0,3	-	-	-
үй шаруашылығын жүргізу	28,1	35,8	36,2	8,3	10,9	14,6
оқу орнын бітіргеннен кейінгі жұмыстың болмауы	-	-	-	82,8	80,9	47,5
кез келген жұмыстың болмауы	105,1	95,1	71,9	21,9	25,4	43,3
басқа себеп	4,0	2,5	2,6	1,2	0,3	0,2

* «Жұмыссыздар» деп сыныпталатын зейнеткерлердің, күндізгі оқу нысанының оқушыларының, мүгедектердің есебінсіз

Жұмыссыз халықтың соңғы жұмыс орны бойынша жұмыспен қамтылмауының себептері

мың адам

	Барлығы			одан жұмыстан босатылғандары					
				кәсіпорынның таратылуына байланысты			штаттың қысқаруына байланысты		
	2005	2006	2007	2005	2006	2007	2005	2006	2007
Жұмыссыздар - барлығы	640,7	625,4	597,2	25,9	19,7	21,4	71,2	63,4	60,1
олардан экономикалық қызметтің мына түрлерінде жұмыспен қамтылғандар:									
Ауыл шаруашылығы, аңшылық және орман шаруашылығы	138,8	138,1	140,6	8,2	7,5	7,1	9,0	13,6	16,8
Балық аулау, балық өсіру	0,9	0,6	1,1	0,4	-	0,1	-	-	-
Өнеркәсіп	64,1	58,7	48,6	4,6	3,9	3,0	16,1	11,0	8,8
соның ішінде:									
кен өндіру	10,0	9,4	11,2	0,8	0,3	0,4	1,9	2,1	3,7
өңдеу	43,1	38,3	26,5	3,6	3,4	2,4	11,6	6,0	3,2
электр энергиясын, газ бен су өндіру және тарату	11,0	11,0	10,9	0,3	0,3	0,2	2,7	2,9	2,0
Құрылыс	46,5	37,6	38,9	2,3	1,2	2,8	7,9	5,1	6,0

	Барлығы			одан жұмыстан босатылғандары					
				кәсіпорынның таратылуына байланысты			штаттың қысқаруына байланысты		
	2005	2006	2007	2005	2006	2007	2005	2006	2007
Сауда; автомобильдерді, тұрмыстық бұйымдар мен жеке пайдаланатын заттарды жөндеу	89,6	80,5	85,9	3,0	1,0	1,8	10,1	8,0	5,5
Қонақ үйлер мен мейрамханалар	12,9	15,9	11,7	0,2	0,7	0,3	2,5	1,1	0,5
Көлік және байланыс	34,3	35,5	29,8	2,5	2,5	1,7	9,0	9,3	7,2
Қаржы қызметі	6,8	7,4	9,6	0,2	0,4	0,3	0,7	1,2	1,6
Жылжымайтын мүлікпен операциялар, жалға беру және тұтынушыларға қызмет көрсету	10,6	7,5	8,4	0,5	0,3	0,3	1,1	1,0	0,2
Мемлекеттік басқару	16,2	16,1	17,4	1,3	1,0	0,9	2,9	3,9	3,6
Білім беру	33,5	30,7	33,7	1,0	0,7	0,7	4,7	3,6	5,7
Денсаулық сақтау және әлеуметтік қызмет көрсету	20,7	19,6	17,9	0,5	0,2	1,8	4,3	3,9	2,7
Коммуналдық, әлеуметтік және дербес қызметтер көрсету	14,5	10,0	12,3	1,3	0,2	0,5	2,6	1,7	1,5
Үй шаруашылығын жүргізу бойынша қызмет көрсету	11,6	9,8	4,7	0,0	-	-	0,2	-	-
Көрсетпегендер	139,7	157,3	136,7	-	-	-	-	-	-

жалғасы

	олардан жұмыспен қамтылмағандар								
	өз еркімен жұмыстан босатылуына байланысты			келісім-шарт мерзімінің бітуіне байланысты			кәсіпкерлік қызметтің аяқталуына байланысты		
	2005	2006	2007	2005	2006	2007	2005	2006	2007
Жұмыссыздар - барлығы	85,3	86,6	83,2	41,1	29,4	29,7	4,0	4,7	1,4
олардан экономикалық қызметтің мына түрлерінде жұмыспен қамтылғандар:									
Ауыл шаруашылығы, аңшылық және орман шаруашылығы	10,4	9,3	11,1	9,5	9,8	8,5	0,6	0,1	-
Балық аулау, балық өсіру		-	-	-	-	-	-	-	-
Өнеркәсіп	15,0	17,8	17,2	5,2	4,0	3,7	0,1	0,1	-
соның ішінде:									
кен өндіру	3,4	2,9	4,4	1,6	1,2	0,5	-	-	-
өңдеу	9,4	11,7	8,1	3,0	2,2	1,5	-	-	-
электр энергиясын, газ бен су өндіру және тарату	2,1	3,2	4,7	0,7	0,7	1,7	0,1	0,1	-
Құрылыс	7,2	8,7	6,7	8,0	2,8	5,2	0,3	-	0,3
Сауда; автомобильдерді, тұрмыстық бұйымдар мен жеке пайдаланатын заттарды жөндеу	18,1	17,4	14,1	9,6	3,9	3,1	2,2	3,5	1,1
Қонақ үйлер мен мейрамханалар	2,4	3,6	3,0	1,7	2,0	1,0	0,1	-	-
Көлік және байланыс	8,2	7,0	6,3	2,2	2,2	2,4	0,5	0,8	0,1
Қаржы қызметі	1,0	1,4	1,2	0,6	0,5	0,8	-	-	-
Жылжымайтын мүлікпен операциялар, жалға беру және тұтынушыларға қызмет көрсету	3,0	3,3	2,3	0,2	1,0	1,8	-	-	-
Мемлекеттік басқару	4,2	4,2	6,3	0,9	0,4	0,3	-	-	-
Білім беру	9,0	7,9	9,9	1,9	1,0	0,8	-	-	-
Денсаулық сақтау және әлеуметтік қызмет көрсету	4,3	4,2	3,6	0,2	1,0	0,4	-	0,2	-
Коммуналдық, әлеуметтік және дербес қызметтер көрсету	2,3	1,8	1,4	0,9	0,8	1,7	0,0	0,1	-
Үй шаруашылығын жүргізу бойынша қызмет көрсету	0,1	0,1	0,2	0,1	0,1	-	-	-	-
Көрсетпегендер	-	-	-	-	-	-	-	-	-

	олардан жұмыспен қамтылмағандар								
	үй шаруашылығын жүргізуге байланысты			кез келген жұмыстың болмауына байланысты			жұмыс істеуге қажеттіліктің болмауына байланысты		
	2005	2006	2007	2005	2006	2007	2005	2006	2007
Жұмыссыздар - барлығы	62,1	66,7	76,7	235,6	224,1	230,9	7,2	4,6	6,1
олардан экономикалық қызметтің мына түрлерінде жұмыспен қамтылғандар:									
Ауыл шаруашылығы, аңшылық және орман шаруашылығы	18,1	7,2	15,4	80,6	85,6	73,1	2,4	1,9	1,5
Балық аулау, балық өсіру	-	0,2	0,3	0,5	0,4	0,7	-	-	-
Өнеркәсіп	3,6	5,8	2,2	19,0	15,8	13,4	0,3	0,3	0,3
соның ішінде:									
кен өндіру	0,5	0,6	0,1	1,7	2,4	2,0	0,2	-	0,1
өңдеу	3,0	4,7	2,1	12,3	10,1	9,0	0,2	0,3	0,2
электр энергиясын, газ бен су өндіру және тарату	0,1	0,5	-	4,9	3,4	2,3	-	-	-
Құрылыс	2,1	2,6	2,8	18,8	15,1	13,2	-	0,3	0,6
Сауда; автомобильдерді, тұрмыстық бұйымдар мен жеке пайдаланатын заттарды жөндеу	8,5	14,7	15,8	37,6	31,6	43,8	0,5	0,3	0,5
Қонақ үйлер мен мейрамханалар	2,0	2,6	2,1	3,9	5,8	4,6	-	0,1	0,3
Көлік және байланыс	1,4	1,4	1,2	10,4	12,3	10,3	0,0	-	0,2
Қаржы қызметі	1,6	1,6	2,0	2,6	2,1	3,2	-	0,2	0,5
Жылжымайтын мүлікпен операциялар, жалға беру және тұтынушыларға қызмет көрсету	0,6	0,7	1,2	5,2	1,3	2,5	-	-	-
Мемлекеттік басқару	1,1	1,8	2,1	5,8	4,5	4,0	0,0	0,3	0,2
Білім беру	5,1	6,0	9,0	11,0	10,9	7,0	0,7	0,6	0,7
Денсаулық сақтау және әлеуметтік қызмет көрсету	3,6	4,1	4,2	7,5	5,6	4,6	0,4	0,4	0,7
Коммуналдық, әлеуметтік және дербес қызметтер көрсету	1,8	2,4	2,0	5,6	3,0	5,1	-	-	0,2
Үй шаруашылығын жүргізу бойынша қызмет көрсету	4,3	4,8	2,0	5,3	4,7	2,1	1,5	-	0,3
Көрсетпегендер	8,3	10,9	14,6	21,9	25,4	43,3	1,2	0,3	0,2

Жұмыссыз халық соңғы жұмыс орны және санаты бойынша

мың адам

	Барлығы			соның ішінде					
	2005	2006	2007	қызметшілер			жұмысшылар		
				2005	2006	2007	2005	2006	2007
Жұмыссыздар - барлығы	640,7	625,4	597,2	120,2	117,8	124,3	380,8	350,3	336,1
олардан экономикалық қызметтің мына түрлерінде жұмыспен қамтылғандар:									
Ауыл шаруашылығы, аңшылық және орман шаруашылығы	138,8	138,1	140,6	6,6	10,7	11,2	132,3	127,4	129,4
Балық аулау, балық өсіру	0,9	0,6	1,1	0,2	-	-	0,7	0,6	1,1
Өнеркәсіп	64,1	58,7	48,6	12,8	14,9	11,3	51,2	43,8	37,3
соның ішінде:									
кен өндіру	10,0	9,4	11,2	1,6	5,0	3,3	8,4	4,3	7,9
өңдеу	43,1	38,3	26,5	8,5	7,2	4,8	34,6	31,1	21,7
электр энергиясын, газ бен су өндіру және тарату	11,0	11,0	10,9	2,8	2,7	3,2	8,2	8,3	7,7
Құрылыс	46,5	37,6	38,9	5,0	7,9	5,5	41,6	29,6	33,4
Сауда; автомобильдерді, тұрмыстық бұйымдар мен жеке пайдаланатын заттарды жөндеу	89,6	80,5	85,9	24,1	16,8	15,7	65,5	63,7	70,2
Қонақ үйлер мен мейрамханалар	12,9	15,9	11,7	3,7	1,8	2,3	9,2	14,1	9,4
Көлік және байланыс	34,3	35,5	29,8	7,1	7,8	8,4	27,2	27,8	21,4

	Барлығы			соның ішінде					
				қызметшілер			жұмысшылар		
	2005	2006	2007	2005	2006	2007	2005	2006	2007
Қаржы қызметі	6,8	7,4	9,6	6,0	6,7	8,2	0,8	0,7	1,4
Жылжымайтын мүлікпен операциялар, жалға беру және тұтынушыларға қызмет көрсету	10,6	7,5	8,4	7,0	3,3	5,6	3,6	4,2	2,8
Мемлекеттік басқару	16,2	16,1	17,4	11,2	12,6	12,6	5,0	3,6	4,8
Білім беру	33,5	30,7	33,7	22,4	20,8	24,8	11,1	9,9	8,9
Денсаулық сақтау және әлеуметтік қызмет көрсету	20,7	19,6	17,9	10,1	12,0	13,2	10,6	7,6	4,7
Коммуналдық, әлеуметтік және дербес қызметтер көрсету	14,5	10,0	12,3	3,9	2,5	5,2	10,6	7,5	7,1
Үй шаруашылығын жүргізу бойынша қызмет көрсету	11,6	9,8	4,7	0,1	-	0,3	11,5	9,8	4,3
Көрсетпегендер	139,7	157,3	136,7	-	-	-	-	-	-

Жұмыспен қамтылу статусы бойынша жұмыс іздестіріп жүрген жұмыссыз халық

мың адам

	Барлығы			соның ішінде					
				ерлер			әйелдер		
	2005	2006	2007	2005	2006	2007	2005	2006	2007
Жұмыссыздар - барлығы	640,7	625,4	597,2	270,6	262,5	244,5	370,1	362,9	352,7
одан жұмыс іздестіріп жүргендер:									
жалдама қызметкерлер ретінде	309,4	321,0	330,0	121,4	126,8	128,0	188,0	194,2	202,0
соның ішінде:									
мемлекеттік ұйымда	208,9	179,0	179,9	79,0	66,2	65,9	129,9	112,8	114,0
мемлекеттік емес ұйымда	74,9	111,0	123,6	30,3	50,4	50,0	44,6	60,6	73,7
жеке тұлғаларда	15,5	25,6	23,2	6,6	8,0	9,6	8,9	17,6	13,6
шаруа (фермер) қожалықтарында	10,2	5,4	3,3	5,5	2,2	2,5	4,6	3,1	0,8
өз бетінше жұмыспен айналысатындар ретінде	4,3	5,0	5,0	1,9	2,2	2,4	2,4	2,8	2,6
кез келген жұмысты	327,1	299,4	262,2	147,3	133,6	114,1	179,7	165,9	148,1

Жұмыс режимі бойынша жұмыс іздестіріп жүрген жұмыссыз халық

мың адам

	Барлығы			соның ішінде					
				ерлер			әйелдер		
	2005	2006	2007	2005	2006	2007	2005	2006	2007
Жұмыссыздар - барлығы	640,7	625,4	597,2	270,6	262,5	244,5	370,1	362,9	352,7
одан мына мерзімге жұмыс іздестіріп жүргендер:									
белгісіз мерзімге, толық жұмыс аптасымен (күнімен)	181,6	223,0	193,6	74,4	89,5	76,3	107,2	133,5	117,4
белгісіз мерзімге, толық емес жұмыс аптасымен (күнімен)	26,6	29,2	24,0	10,9	9,0	4,8	15,7	20,2	19,2
белгілі мерзімге, толық жұмыс аптасымен (күнімен)	103,4	95,7	153,3	39,2	36,9	63,3	64,2	58,8	90,0
белгілі мерзімге, толық емес жұмыс аптасымен (күнімен)	11,3	24,1	9,9	3,5	9,3	3,7	7,7	14,8	6,1
кез келген мерзімге	317,9	253,4	216,4	142,6	117,8	96,4	175,3	135,5	120,0

Жұмыс іздестірудің тәсілдері бойынша жұмыс іздестіріп жүрген жұмыссыз халық*)

мың адам

	Барлығы			соның ішінде					
				ерлер			әйелдер		
	2005	2006	2007	2005	2006	2007	2005	2006	2007
Жұмыссыздар - барлығы	640,7	625,4	597,2	270,6	262,5	244,5	370,1	362,9	352,7
олардан:									
жұмыспен қамту органдарына барғандар	96,3	102,7	88,1	36,6	38,8	30,7	59,6	63,9	57,4
жұмыс берушінің тікелей өзіне барғандар	244,2	250,6	196,7	116,1	113,8	82,1	128,1	136,7	114,6
жеке таныстарын пайдаланғандар	544,7	504,0	486,1	233,7	219,5	207,7	311,0	284,4	278,4
баспасөз қызметін пайдаланғандар	349,2	311,4	319,0	141,4	129,6	134,0	207,8	181,8	185,0
олардан:									
меншікті іс ұйымдастыруға талпынғандар	26,9	30,2	32,0	14,4	14,4	17,3	12,5	15,8	14,7

*) Жолдар бойынша мәндердің сомасы қорытынды саннан көп, себебі респонденттер жұмыс іздестірудің барлық пайдаланылған тәсілдерін көрсетті.

Жұмыссыз халық жұмыс іздестіру тәсілдері және жас топтары бойынша

мың адам

	Барлығы			соның ішінде жасы					
				15			16-24		
	2005	2006	2007	2005	2006	2007	2005	2006	2007
Жұмыссыздар - барлығы	640,7	625,4	597,2	1,8	1,3	0,3	181,8	167,7	126,5
олардан:									
жұмыспен қамту органдарына барғандар	96,3	102,7	88,1	0,2	0,6	-	19,5	24,1	21,0
жұмыс берушінің тікелей өзіне барғандар	244,2	250,6	196,7	0,3	1,2	-	67,6	69,4	38,9
жеке таныстарын пайдаланғандар	544,7	504,0	486,1	1,7	0,9	0,3	155,6	144,0	105,3
баспасөз қызметін пайдаланғандар	349,2	311,4	319,0	1,2	0,2	0,3	99,4	85,2	70,0
олардан:									
меншікті іс ұйымдастыруға талпынғандар	26,9	30,2	32,0	-	0,1	-	3,5	5,2	3,2

жалғасы

	соның ішінде жасы					
	25-34			35-44		
	2005	2006	2007	2005	2006	2007
Жұмыссыздар - барлығы	190,4	192,5	210,7	120,9	121,8	113,6
олардан:						
жұмыспен қамту органдарына барғандар	29,4	26,6	27,1	22,3	21,6	17,5
жұмыс берушінің тікелей өзіне барғандар	69,0	75,2	69,7	47,3	49,6	35,1
жеке таныстарын пайдаланғандар	158,9	155,9	175,2	103,5	93,9	92,2
баспасөз қызметін пайдаланғандар	101,1	95,1	106,5	65,2	60,3	60,7
олардан:						
меншікті іс ұйымдастыруға талпынғандар	9,2	11,6	14,9	7,4	7,4	6,9

	соның ішінде жасы					
	45-54			55-64		
	2005	2006	2007	2005	2006	2007
Жұмыссыздар - барлығы	114,7	104,7	107,9	31,1	37,4	38,3
олардан:						
жұмыспен қамту органдарына барғандар	20,3	21,8	15,4	4,6	8,0	7,0
жұмыс берушінің тікелей өзіне барғандар	46,7	41,5	40,2	13,3	13,5	12,9
жеке таныстарын пайдаланғандар	97,7	80,2	81,4	27,3	29,1	31,7
баспасөз қызметін пайдаланғандар	65,8	53,8	59,3	16,4	16,8	22,2
олардан:						
меншікті іс ұйымдастыруға талпынғандар	6,1	5,0	5,0	0,8	1,1	2,0

Жұмыссыз халық жұмыс іздестіру тәсілдері және білім деңгейі бойынша

мың адам

	Барлығы			соның ішінде білімі барлар		
				жоғары және аяқталмаған жоғары		
	2005	2006	2007	2005	2006	2007
Жұмыссыздар - барлығы	640,7	625,4	597,2	110,0	116,3	112,6
олардан:						
жұмыспен қамту органдарына барғандар	96,3	102,7	88,1	11,4	15,0	13,5
жұмыс берушінің тікелей өзіне барғандар	244,2	250,6	196,7	39,4	44,2	38,0
жеке таныстарын пайдаланғандар	544,7	504,0	486,1	94,9	90,4	87,0
баспасөз қызметін пайдаланғандар	349,2	311,4	319,0	72,2	62,6	67,6
олардан:						
меншікті іс ұйымдастыруға талпынғандар	26,9	30,2	32,0	7,5	9,4	9,0

жалғасы

	соның ішінде білімі барлар					
	орта кәсіптік (арнаулы)			бастауыш кәсіптік		
	2005	2006	2007	2005	2006	2007
Жұмыссыздар - барлығы	160,4	158,2	149,9	370,3	350,8	334,7
олардан:						
жұмыспен қамту органдарына барғандар	28,9	29,4	26,3	56,0	58,3	48,2
жұмыс берушінің тікелей өзіне барғандар	62,3	59,5	52,5	142,5	146,9	106,2
жеке таныстарын пайдаланғандар	135,3	122,3	112,7	314,5	291,3	286,4
баспасөз қызметін пайдаланғандар	100,2	85,1	85,0	176,7	163,7	166,4
олардан:						
меншікті іс ұйымдастыруға талпынғандар	8,2	12,6	9,9	11,2	8,2	13,1

1.5. Экономикалық тұрғыдан енжар халық

Экономикалық тұрғыдан енжар халық жас топтары бойынша

	Экономикалық тұрғыдан енжар халық мың адам					Экономикалық тұрғыдан енжарлық пайызбен %				
	2003	2004	2005	2006	2007	2003	2004	2005	2006	2007
Барлық халық										
Барлығы	3 278,6	3 383,4	3 476,9	3 493,9	3 463,2	30,0	30,1	30,6	30,3	29,6
соның ішінде жасы:										
15	181,0	190,3	159,5	181,0	159,5	88,2	92,0	86,5	89,1	92,5
16-19	788,9	862,0	907,4	879,9	895,6	66,6	68,7	70,3	70,5	72,5
20-24	299,1	317,9	341,2	374,5	405,3	25,4	25,4	26,1	27,2	28,9
25-29	105,4	118,7	128,0	127,0	107,6	9,1	9,6	10,3	10,1	8,2
30-34	92,1	102,0	99,8	113,2	101,8	7,9	8,0	7,8	8,8	7,7
35-39	65,8	71,9	69,6	64,2	61,6	6,6	7,1	7,1	6,6	6,2
40-44	77,5	76,0	78,8	71,6	68,9	6,8	6,6	7,0	6,7	6,6
45-49	83,6	87,3	89,8	89,7	73,4	8,6	8,9	8,5	8,1	6,5
50-54	112,2	106,1	106,7	105,1	104,4	13,5	13,2	13,0	12,3	11,8
55-59	125,2	137,8	159,1	153,2	149,2	28,9	28,0	28,6	25,4	23,8
60-64	335,3	287,5	252,3	225,6	205,8	62,3	65,6	68,3	67,4	60,1
65 және одан асқандар	1 012,4	1 025,9	1 084,6	1 109,0	1 130,0	88,4	90,5	92,6	92,4	92,7
ерлер										
Барлығы	1 255,6	1 292,4	1 329,2	1 362,2	1 345,0	24,4	24,4	24,8	25,1	24,4
соның ішінде жасы:										
15	90,9	95,1	80,0	93,6	81,7	88,0	90,3	85,6	90,1	92,5
16-19	395,5	425,0	460,4	448,3	440,2	64,5	66,0	67,4	68,0	68,1
20-24	125,0	137,5	143,5	168,8	192,3	20,7	21,3	21,6	23,8	26,7
25-29	26,4	28,4	30,8	31,6	31,5	4,6	4,6	5,0	5,1	4,8
30-34	19,1	25,9	19,6	26,2	23,7	3,4	4,2	3,2	4,3	3,8
35-39	19,1	19,8	17,0	15,5	13,8	4,0	4,0	3,5	3,3	2,8
40-44	24,6	24,4	21,8	22,8	22,0	4,5	4,5	4,1	4,5	4,4
45-49	28,9	29,7	30,0	31,6	23,2	6,3	6,4	6,0	6,0	4,3
50-54	34,9	30,5	32,0	35,4	38,5	9,2	8,2	8,5	8,9	9,4
55-59	31,4	32,4	34,6	34,7	32,1	16,4	15,1	14,9	13,5	12,0
60-64	108,5	86,5	76,1	64,8	53,7	47,9	49,3	49,3	48,3	38,7
65 және одан асқандар	351,3	357,2	383,3	389,0	392,4	84,3	87,0	89,7	88,6	88,8
әйелдер										
Барлығы	2 023,0	2 091,0	2 147,8	2 131,7	2 118,2	35,0	35,2	35,7	35,0	34,3
соның ішінде жасы:										
15	90,1	95,2	79,6	87,4	77,7	88,4	93,7	87,5	88,1	92,4
16-19	393,4	436,9	447,0	431,6	455,4	68,9	71,5	73,7	73,2	77,4
20-24	174,1	180,4	197,7	205,7	213,1	30,4	29,8	30,9	30,7	31,2
25-29	79,1	90,4	97,2	95,4	76,1	13,6	14,5	15,5	14,8	11,6
30-34	73,0	76,1	80,2	87,0	78,1	12,1	11,6	11,9	13,0	11,2
35-39	46,7	52,1	52,6	48,7	47,8	9,0	10,0	10,6	9,7	9,3
40-44	52,9	51,6	56,9	48,9	46,9	9,0	8,5	9,6	8,6	8,4
45-49	54,7	57,6	59,7	58,0	50,2	10,7	11,2	10,8	9,9	8,5
50-54	77,3	75,6	74,7	69,6	66,0	17,1	17,4	16,8	15,4	13,9
55-59	93,8	105,4	124,6	118,5	117,1	38,7	38,1	38,5	34,1	32,7
60-64	226,8	201,1	176,2	160,8	152,2	72,7	76,6	81,9	80,1	74,7
65 және одан асқандар	661,1	668,6	701,3	720,0	737,7	90,7	92,5	94,2	94,7	94,9

Экономикалық тұрғыдан енжар халық білім деңгейі бойынша

мың адам

	2003	2004	2005	2006	2007
Барлық халық					
Экономикалық тұрғыдан енжар халық - барлығы	3 278,6	3 383,4	3 476,9	3 493,9	3 463,2
олардан білімі барлар:					
жоғары	248,5	230,1	254,3	277,1	273,4
аяқталмаған жоғары	228,8	256,3	247,3	251,4	253,4
орта кәсіптік (арнаулы)	417,4	429,0	441,0	448,0	459,0
бастауыш кәсіптік	178,6	179,9	190,3	201,3	217,6
жалпы орта	902,5	973,2	1 045,8	1 074,3	1 066,5
жалпы негізгі	736,8	776,0	784,3	777,0	775,1
жалпы бастауыш	566,1	538,8	514,0	464,9	418,0
ерлер					
Экономикалық тұрғыдан енжар халық - барлығы	1 255,6	1 292,4	1 329,2	1 362,2	1 345,0
олардан білімі барлар:					
жоғары	91,6	82,7	87,8	92,6	90,0
аяқталмаған жоғары	101,4	111,8	114,5	113,8	111,6
орта кәсіптік (арнаулы)	130,7	134,9	133,8	148,4	151,5
бастауыш кәсіптік	72,6	78,6	75,9	81,2	85,9
жалпы орта	346,7	368,5	412,7	428,6	430,3
жалпы негізгі	336,1	352,4	342,7	343,8	339,0
жалпы бастауыш	176,4	163,7	161,8	154,0	136,8
әйелдер					
Экономикалық тұрғыдан енжар халық - барлығы	2 023,0	2 091,0	2 147,8	2 131,7	2 118,2
олардан білімі барлар:					
жоғары	156,8	147,4	166,5	184,5	183,4
аяқталмаған жоғары	127,4	144,5	132,8	137,7	141,9
орта кәсіптік (арнаулы)	286,7	294,2	307,2	299,6	307,5
бастауыш кәсіптік	105,9	101,3	114,4	120,1	131,7
жалпы орта	555,8	604,7	633,1	645,7	636,3
жалпы негізгі	400,6	423,6	441,6	433,2	436,1
жалпы бастауыш	389,6	375,2	352,2	310,9	281,3

Экономикалық тұрғыдан енжар халық жұмыспен қамтылмау себептері бойынша

мың адам

	2003	2004	2005	2006	2007
Барлық халық					
Экономикалық тұрғыдан енжар халық - барлығы	3 278,6	3 383,4	3 476,9	3 493,9	3 463,2
соның ішінде мына себептер бойынша:					
оқу (күндізгі нысан)	1 156,5	1 259,8	1 299,4	1 325,8	1 362,5
үй шаруашылығын жүргізу	154,1	175,6	206,9	202,6	198,0
зейнеткерлікке шығу	1 461,9	1 425,1	1 446,1	1 431,0	1 427,6
денсаулығына байланысты (мүгедектігіне байланысты жұмысқа қабілетсіздік)	243,9	249,6	244,9	251,5	239,5
басқа себептер	262,2	273,3	279,7	283,1	235,7
ерлер					
Экономикалық тұрғыдан енжар халық - барлығы	1 255,6	1 292,4	1 329,2	1 362,2	1 345,0
соның ішінде мына себептер бойынша:					
оқу (күндізгі нысан)	576,4	621,3	649,2	664,2	676,6
үй шаруашылығын жүргізу	9,9	9,0	13,2	15,1	12,9
зейнеткерлікке шығу	477,7	460,6	468,6	463,1	452,1
денсаулығына байланысты (мүгедектігіне байланысты жұмысқа қабілетсіздік)	120,8	122,5	115,2	121,1	119,7
басқа себептер	70,9	79,1	82,9	98,8	83,7
әйелдер					
Экономикалық тұрғыдан енжар халық - барлығы	2 023,0	2 091,0	2 147,8	2 131,7	2 118,2
соның ішінде мына себептер бойынша:					
оқу (күндізгі нысан)	580,1	638,5	650,2	661,6	685,9
үй шаруашылығын жүргізу	144,3	166,6	193,7	187,5	185,0
зейнеткерлікке шығу	984,2	964,5	977,4	967,9	975,5

Жалғасы

	2003	2004	2005	2006	2007
денсаулығына байланысты (мүгедектігіне байланысты жұмысқа қабілетсіздік)	123,2	127,1	129,6	130,4	119,8
басқа себептер	191,3	194,2	196,8	184,3	152,0

Экономикалық тұрғыдан енжар халық жұмыспен қамтылмау себептері және жас топтары бойынша

мың адам

	Барлығы			соның ішінде жасы					
				15			16-24		
	2005	2006	2007	2005	2006	2007	2005	2006	2007
Экономикалық тұрғыдан енжар емес халық - барлығы	3 476,9	3 493,9	3 463,2	159,5	181,0	159,5	1 248,6	1 254,4	1 301,0
соның ішінде мына себептер бойынша:									
оқу (күндізгі нысан)	1 299,4	1 325,8	1 362,5	156,8	179,5	156,4	1 129,4	1 127,8	1 191,0
үй шаруашылығын жүргізу	206,9	202,6	198,0	0,5	-	-	30,6	27,5	33,3
зейнеткерлікке шығу	1 446,1	1 431,0	1 427,6	-	-	-	-	-	-
денсаулығына байланысты (мүгедектігіне байланысты жұмысқа қабілетсіздік)	244,9	251,5	239,5	1,4	1,2	1,0	23,5	25,0	25,5
басқа себептер	279,7	283,1	235,7	0,9	0,4	2,1	65,2	74,2	51,3

жалғасы

	соның ішінде жасы								
	25-34			35-44			45-54		
	2005	2006	2007	2005	2006	2007	2005	2006	2007
Экономикалық тұрғыдан енжар халық - барлығы	227,9	240,2	209,4	148,4	135,8	130,5	196,5	194,7	177,9
соның ішінде мына себептер бойынша:									
оқу (күндізгі нысан)	13,2	18,5	15,1	-	-	-	-	-	-
үй шаруашылығын жүргізу	83,5	84,7	77,6	51,4	42,0	45,3	32,5	38,7	32,9
зейнеткерлікке шығу	-	-	-	0,5	1,1	0,8	28,6	20,9	21,9
денсаулығына байланысты (мүгедектігіне байланысты жұмысқа қабілетсіздік)	43,8	44,4	39,7	42,6	45,8	42,3	85,7	84,0	79,8
басқа себептер	87,4	92,5	76,9	53,9	47,0	42,1	49,7	51,0	43,3

жалғасы

	соның ішінде жасы					
	55-64			65 және одан асқандар		
	2005	2006	2007	2005	2006	2007
Экономикалық тұрғыдан енжар халық - барлығы	411,4	378,8	355,0	1 084,6	1 109,0	1 130,0
соның ішінде мына себептер бойынша:						
оқу (күндізгі нысан)	-	-	-	-	-	-
үй шаруашылығын жүргізу	8,1	9,2	8,5	0,4	0,4	0,5
зейнеткерлікке шығу	343,6	311,6	289,0	1 073,3	1 097,4	1 115,8
денсаулығына байланысты (мүгедектігіне байланысты жұмысқа қабілетсіздік)	38,1	40,8	37,6	9,7	10,3	13,6
басқа себептер	21,6	17,1	19,9	1,1	0,8	0,1

Экономикалық тұрғыдан енжар халық жұмыспен қамтылмау ұзақтығы бойынша*)

мың адам

	Барлығы			соның ішінде					
				ерлер			әйелдер		
	2005	2006	2007	2005	2006	2007	2005	2006	2007
Экономикалық тұрғыдан енжар халық - барлығы	486,6	485,6	433,6	96,1	113,9	96,6	390,5	371,8	337,0
олардан жұмыс істемегендер:									
1 айдан аз	7,3	8,7	12,9	3,0	4,1	3,8	4,3	4,6	9,0

	Барлығы			соның ішінде					
				ерлер			әйелдер		
	2005	2006	2007	2005	2006	2007	2005	2006	2007
3 айға дейін	43,5	54,0	47,2	17,1	22,5	16,8	26,5	31,5	30,5
3 айдан 6 айға дейін	52,6	54,8	56,6	15,6	18,6	21,4	37,0	36,2	35,2
6 айдан 12 айға дейін	55,7	59,5	53,8	11,2	13,2	12,1	44,4	46,3	41,7
1 жыл және оданда көп олардан ешуақытта жұмыс істемегендері	222,3	197,9	156,0	28,2	29,1	19,2	194,1	168,8	136,7
	105,2	110,8	107,2	20,9	26,4	23,4	84,2	84,5	83,9

* Зейнеткерлердің, күндізгі оқу нысаны оқушыларының, мүгедектердің есебінсіз.

Экономикалық тұрғыдан енжар ауыл халқы жас топтары бойынша

мың адам

	Барлығы			соның ішінде жасы					
				15			16-24		
	2005	2006	2007	2005	2006	2007	2005	2006	2007
Экономикалық тұрғыдан енжар халық -барлығы	486,6	485,6	433,6	1,3	0,4	2,1	95,8	101,6	84,5
олардан жұмыс істемегендер:									
1 айдан аз	7,3	8,7	12,9	0,2	-	0,0	1,4	1,1	0,7
3 айға дейін	43,5	54,0	47,2	-	-	-	10,1	9,9	6,8
3 айдан 6 айға дейін	52,6	54,8	56,6	0,1	0,2	-	7,4	11,8	11,8
6 айдан 12 айға дейін	55,7	59,5	53,8	0,1	0,1	-	9,4	10,1	8,7
1 жыл және оданда көп олардан ешуақытта жұмыс істемегендері	222,3	197,9	156,0	0,5	-	-	17,0	19,9	15,7
	105,2	110,8	107,2	0,5	0,1	2,1	50,4	48,8	40,9

жалғасы

	соның ішінде жасы								
	25-34			35-44			45-54		
	2005	2006	2007	2005	2006	2007	2005	2006	2007
Экономикалық тұрғыдан енжар халық -барлығы	170,8	177,3	154,5	105,3	89,0	87,4	82,2	89,7	76,1
олардан жұмыс істемегендер:									
1 айдан аз	2,7	1,9	4,5	1,4	2,1	2,5	1,1	2,7	3,6
3 айға дейін	12,9	18,9	15,9	8,5	9,5	11,5	6,7	11,8	10,4
3 айдан 6 айға дейін	19,4	19,1	21,7	10,7	10,9	10,9	11,2	9,2	7,4
6 айдан 12 айға дейін	23,0	23,8	19,2	11,8	11,1	11,5	8,6	11,9	11,1
1 жыл және оданда көп олардан ешуақытта жұмыс істемегендері	74,3	72,0	53,0	62,7	45,0	36,6	49,8	45,4	35,9
	38,6	41,5	40,3	10,1	10,5	14,3	4,7	8,7	7,8

жалғасы

	соның ішінде жасы					
	55-64			65 және одан асқандар		
	2005	2006	2007	2005	2006	2007
Экономикалық тұрғыдан енжар халық -барлығы	29,7	26,4	28,4	1,6	1,2	0,5
олардан жұмыс істемегендер:						
1 айдан аз	0,5	0,7	1,6	-	0,2	-
3 айға дейін	5,1	3,9	2,6	0,1	-	0,1
3 айдан 6 айға дейін	3,4	3,3	4,8	0,3	0,4	-
6 айдан 12 айға дейін	2,9	2,3	3,3	-	0,1	-
1 жыл және оданда көп олардан ешуақытта жұмыс істемегендері	17,3	15,3	14,7	0,9	0,2	0,1
	0,6	0,8	1,5	0,2	0,4	0,4

2. ҚАЛА ЖӘНЕ АУЫЛ ХАЛҚЫНЫҢ ЕҢБЕК РЫНОГЫНЫҢ НЕГІЗГІ ИНДИКАТОРЛАРЫ

2.1. Экономикалық тұрғыдан бөлсенді халық

Еңбек рыногының негізгі индикаторлары

	2003		2004		2005		2006		2007	
	қала	ауыл	қала	ауыл	қала	ауыл	қала	ауыл	қала	ауыл
Экономикалық тұрғыдан бөлсенді халық, мың адам	4 341,2	3 316,1	4 419,7	3 420,9	4 480,6	3 421,1	4 565,0	3 463,9	4 320,0	3 908,3
Халықтың экономикалық тұрғыдан бөлсенділігінің деңгейі, %	66,7	74,8	66,9	74,0	66,5	73,8	66,7	74,0	67,0	74,5
Жұмыспен қамтылған халық, мың адам	3 905,0	3 080,2	4 002,9	3 178,8	4 077,9	3 183,1	4 174,2	3 229,3	3 971,8	3 659,3
Жұмыспен қамту деңгейі, %-бен:										
15 жас және одан жоғары жастағы халыққа шаққанда экономикалық тұрғыдан бөлсенді халыққа шаққанда	60,0	69,5	60,6	68,8	60,5	68,6	61,0	69,0	61,6	69,8
Жалдама қызметкерлер, мың адам	2 921,1	1 308,6	3 042,4	1 427,5	3 192,8	1 447,7	3 305,2	1 471,5	3 214,1	1 759,4
Жұмыспен қамтылған халық санындағы үлесі, %	74,8	42,5	76,0	44,9	78,3	45,5	79,2	45,6	80,9	48,1
Өз бетінше жұмыспен қамтылғандар, мың адам	984,0	1 771,6	960,5	1 751,4	885,1	1 735,4	869,0	1 757,9	757,7	1 899,9
Жұмыспен қамтылған халық санындағы үлесі, %	25,2	57,5	24,0	55,1	21,7	54,5	20,8	54,4	19,1	51,9
Жұмыссыз халық, мың адам	436,2	235,9	416,7	242,1	402,7	238,1	390,8	234,6	348,2	249
Жұмыссыздық деңгейі, %	10,0	7,1	9,4	7,1	9,0	7,0	8,6	6,8	8,1	6,4
Экономикалық тұрғыдан енжар халық, мың адам	2 163,0	1 115,6	2 183,3	1 200,1	2 259,3	1 217,6	2 276,0	1 217,9	2 127,8	1 335,4
Халықтың экономикалық тұрғыдан енжарлығының (әрекетсіздігінің) деңгейі, %	33,3	25,2	33,1	26,0	33,5	26,2	33,3	26,0	33	25,5

Экономикалық тұрғыдан бөлсенді халық жас топтары бойынша

мың адам

	2003		2004		2005		2006		2007	
	қала	ауыл	қала	ауыл	қала	ауыл	қала	ауыл	қала	ауыл
Барлық халық										
Экономикалық тұрғыдан бөлсенді халық – арлығы	4 341,2	3 316,1	4 419,7	3 420,9	4 480,6	3 421,1	4 565,0	3 463,9	4 320,0	3 908,3
соның ішінде жасы:										
15	9,8	14,4	4,8	11,8	8,4	16,5	7,0	15,0	3,0	10,0
16-19	141,3	254,1	146,3	247,2	123,1	259,6	127,0	241,5	94,3	245,2
20-24	451,8	426,9	463,1	469,4	511,4	453,7	523,1	479,5	454,5	542,4
25-29	605,0	444,3	634,2	484,1	625,6	489,3	642,4	492,6	669,2	542,8
30-34	616,3	453,0	689,1	478,6	703,7	474,1	697,9	471,0	664,2	547,9
35-39	538,5	390,4	560,0	381,1	543,7	365,7	556,4	354,9	533,4	405,6
40-44	633,9	424,8	631,5	436,7	623,9	420,6	590,9	410,4	528,1	453,9
45-49	546,3	343,6	536,3	355,4	580,9	382,7	616,8	405,4	584,3	465,8
50-54	455,1	263,3	426,3	272,9	438,2	279,0	454,0	292,7	438,6	342,7
55-59	184,2	123,8	211,6	142,0	228,8	168,6	263,8	186,5	262,1	214,8
60-64	101,9	101,5	73,6	77,0	62,0	55,1	53,2	55,9	63,2	73,2
65 және одан асқандар	57,2	76,1	42,9	64,7	31,0	56,1	32,4	58,5	25,0	64,1

	2003		2004		2005		2006		2007	
	қала	ауыл	қала	ауыл	қала	ауыл	қала	ауыл	қала	ауыл
ерлер										
Экономикалық тұрғыдан белсенді халық – арлығы	2 149,9	1 749,8	2 186,3	1 813,2	2 210,5	1 824,6	2 245,1	1 826,4	2 103,9	2 063,5
соның ішінде жасы:										
15	5,6	6,8	3,3	6,9	4,9	8,6	2,6	7,7	1,3	5,3
16-19	78,9	138,6	81,1	138,1	66,7	156,2	72,4	138,3	56,5	149,8
20-24	239,1	240,6	241,5	265,6	268,4	253,5	272,2	267,0	232,0	296,0
25-29	306,9	242,1	325,4	259,6	314,1	270,0	323,8	264,0	333,1	297,8
30-34	303,1	233,7	337,8	250,0	345,1	239,8	340,7	243,5	317,5	277,5
35-39	255,2	203,6	274,6	199,9	273,4	194,0	279,0	181,2	266,0	207,4
40-44	305,8	218,9	294,0	220,6	294,0	211,9	273,2	205,7	243,8	228,6
45-49	259,8	173,3	253,9	183,0	271,2	196,9	284,3	211,4	270,2	241,0
50-54	216,5	127,6	203,5	136,3	206,0	139,9	220,2	143,4	203,6	169,2
55-59	89,0	70,7	103,7	78,4	109,0	89,1	125,1	96,3	125,4	110,9
60-64	60,0	58,1	45,2	43,9	42,7	35,6	35,2	34,0	41,2	43,7
65 және одан асқандар	29,8	35,7	22,5	30,8	15,0	29,1	16,4	33,9	13,2	36,3
әйелдер										
Экономикалық тұрғыдан белсенді халық – арлығы	2 191,4	1 566,3	2 233,3	1 607,7	2 270,1	1 596,5	2 319,9	1 637,5	2 216,1	1 844,8
соның ішінде жасы:										
15	4,3	7,6	1,5	4,9	3,4	8,0	4,5	7,3	1,7	4,7
16-19	62,3	115,5	65,2	109,1	56,4	103,4	54,5	103,1	37,8	95,5
20-24	212,7	186,2	221,6	203,8	243,0	200,1	251,0	212,5	222,5	246,4
25-29	298,0	202,3	308,8	224,5	311,5	219,3	318,6	228,6	336,1	245,0
30-34	313,2	219,3	351,4	228,6	358,7	234,3	357,2	227,6	346,7	270,4
35-39	283,3	186,8	285,5	181,2	270,3	171,7	277,4	173,7	267,4	198,2
40-44	328,1	205,9	337,5	216,1	329,8	208,6	317,7	204,8	284,3	225,3
45-49	286,5	170,3	282,5	172,4	309,8	185,8	332,4	194,0	314,1	224,8
50-54	238,5	135,7	222,8	136,6	232,2	139,2	233,8	149,2	235,0	173,5
55-59	95,2	53,1	107,9	63,6	119,8	79,6	138,7	90,2	136,7	103,8
60-64	41,8	43,3	28,4	33,1	19,3	19,5	18,0	21,8	22,0	29,5
65 және одан асқандар	27,4	40,3	20,4	33,9	16,0	27,1	16,1	24,6	11,7	27,8

Халықтың экономикалық тұрғыдан белсенділігінің деңгейі жас топтары бойынша

пайызбен

	2003		2004		2005		2006		2007	
	қала	ауыл	қала	ауыл	қала	ауыл	қала	ауыл	қала	ауыл
Барлық халық										
Экономикалық тұрғыдан белсенді халық – барлығы	66,7	74,8	66,9	74,0	66,5	73,8	66,7	74,0	67,0	74,5
соның ішінде жасы:										
15	9,4	14,2	4,8	10,9	9,9	16,6	7,1	14,4	4,1	10,0
16-19	22,1	46,7	21,3	43,6	17,7	43,6	19,0	41,6	15,6	39,0
20-24	67,7	83,6	67,2	83,7	67,3	83,0	64,7	84,4	60,9	82,7
25-29	89,4	92,9	89,2	92,0	88,4	91,4	88,5	92,0	91,3	92,5
30-34	90,6	94,1	91,0	93,4	91,6	93,0	90,4	92,4	91,4	93,3
35-39	92,5	94,6	92,4	93,7	92,2	94,0	92,9	94,3	93,1	94,9
40-44	92,1	94,8	92,4	94,8	92,0	94,5	92,3	94,9	92,3	94,9
45-49	90,1	93,7	89,9	92,9	90,6	92,8	91,5	92,6	92,5	94,7
50-54	86,4	86,6	86,0	88,2	86,5	87,9	86,6	89,3	86,7	90,3
55-59	69,8	73,2	71,5	72,7	70,9	72,1	74,4	75,0	75,4	77,2
60-64	31,1	47,9	28,1	43,6	26,7	40,2	26,2	42,6	32,0	50,7
65 және одан асқандар	7,7	18,8	6,0	15,6	4,1	13,4	4,2	13,6	3,4	13,2
ерлер										
Экономикалық тұрғыдан белсенді халық – барлығы	72,8	79,5	72,8	79,2	72,1	79,4	72,2	78,6	72,1	79,6
соның ішінде жасы:										
15	10,3	13,8	6,5	12,7	10,8	17,9	5,0	14,7	3,5	10,3
16-19	24,2	48,2	23,2	46,8	18,1	49,6	20,6	45,0	18,0	45,0

	2003		2004		2005		2006		2007	
	қала	ауыл	қала	ауыл	қала	ауыл	қала	ауыл	қала	ауыл
20-24	73,3	86,4	71,8	86,1	72,0	86,7	68,3	86,2	62,0	85,5
25-29	95,5	95,3	95,2	95,6	95,4	94,5	94,6	95,3	95,0	95,5
30-34	96,3	96,8	95,8	95,7	97,9	95,2	96,5	94,7	96,9	95,3
35-39	96,2	95,7	96,5	95,2	96,8	96,1	97,0	96,3	97,6	96,6
40-44	95,3	95,9	95,2	95,9	96,0	95,6	95,6	95,2	94,9	96,3
45-49	92,9	95,0	92,9	94,6	93,3	94,9	93,5	94,7	95,2	96,1
50-54	90,4	91,4	90,0	94,6	91,5	91,5	90,5	92,1	89,3	92,3
55-59	79,2	89,8	82,1	88,9	82,7	88,3	84,7	88,9	85,2	91,4
60-64	45,7	61,1	45,8	57,1	46,3	57,2	47,4	57,0	57,2	65,8
65 және одан асқандар	11,3	23,2	8,9	19,6	5,6	18,3	6,0	20,3	5,2	19,5
әйелдер										
Экономикалық тұрғыдан белсенді халық – барлығы	61,7	70,2	62,0	69,0	61,8	68,2	62,2	69,4	62,8	79,6
соның ішінде жасы:										
15	8,5	14,7	3,1	9,1	8,8	15,4	9,3	14,2	4,8	10,3
16-19	19,8	45,0	19,3	40,0	17,3	36,9	17,3	37,8	12,9	45,0
20-24	62,4	80,2	62,8	80,6	62,8	78,8	61,1	82,2	59,8	85,5
25-29	83,9	90,3	83,7	88,2	82,3	87,9	83,0	88,4	88,0	95,5
30-34	85,7	91,3	86,8	91,0	86,4	90,9	85,2	90,0	86,9	95,3
35-39	89,4	93,4	88,7	92,0	87,9	91,8	89,1	92,2	88,9	96,6
40-44	89,4	93,7	90,1	93,8	88,7	93,4	89,5	94,6	90,1	96,3
45-49	87,6	92,3	87,3	91,2	88,4	90,7	89,9	90,4	90,3	96,1
50-54	83,1	82,6	82,6	82,7	82,5	84,4	83,3	86,8	84,5	92,3
55-59	62,8	58,7	63,6	59,4	62,7	59,8	67,0	64,2	68,1	91,4
60-64	21,4	37,2	17,4	33,2	13,8	26,1	13,9	30,5	17,5	65,8
65 және одан асқандар	5,7	16,2	4,4	13,2	3,3	10,4	3,2	9,4	2,4	19,5

Экономикалық тұрғыдан белсенді халық білім деңгейі бойынша

мың адам

	2003		2004		2005		2006		2007	
	қала	ауыл	қала	ауыл	қала	ауыл	қала	ауыл	қала	ауыл
Барлық халық										
Экономикалық тұрғыдан белсенді халық – барлығы	4 341,2	3 316,1	4 419,7	3 420,9	4 480,6	3 421,1	4 565,0	3 463,9	4 320,0	3 908,3
одан білімі барлар:										
жоғары	1 095,1	296,0	1 213,0	308,3	1 325,0	324,7	1 406,5	353,9	1 420,6	439,3
аяқталмаған жоғары	164,5	69,7	171,7	75,2	196,5	77,0	206,1	81,4	182,3	94,4
орта кәсіптік (арнаулы)	1 458,6	659,7	1 471,8	683,7	1 450,8	685,2	1 403,1	695,6	1 399,3	806,8
бастауыш кәсіптік	607,8	445,6	597,1	390,6	583,5	357,7	605,7	378,8	548,9	400,9
жалпы орта	826,4	1 523,0	812,6	1 647,4	797,2	1 662,2	817,5	1 646,2	677,4	1 847,4
негізгі орта	143,0	244,3	122,0	246,3	109,8	254,8	107,5	262,2	82,7	272,5
жалпы бастауыш	45,7	77,9	31,5	69,5	17,7	59,5	18,6	45,7	8,8	47,0
ерлер										
Экономикалық тұрғыдан белсенді халық – барлығы	2 149,9	1 749,8	2 186,3	1 813,2	2 210,5	1 824,6	2 245,1	1 826,4	2 103,9	2 063,5
одан білімі барлар:										
жоғары	503,8	138,5	556,4	140,7	598,1	153,1	624,0	158,2	632,5	198,9
аяқталмаған жоғары	81,7	35,1	87,5	34,9	93,1	31,4	108,8	37,9	89,6	41,0
орта кәсіптік (арнаулы)	683,9	303,5	696,9	314,6	682,1	313,3	670,9	322,8	670,0	383,3
бастауыш кәсіптік	359,4	282,5	346,3	245,4	353,4	238,6	363,8	246,7	320,3	265,5
жалпы орта	420,6	823,8	419,1	903,3	414,5	915,7	412,7	899,2	340,2	996,0
негізгі орта	77,7	130,0	64,6	137,8	61,7	144,0	55,9	140,9	47,6	157,0
жалпы бастауыш	22,9	36,4	15,6	36,4	7,5	28,5	8,9	20,8	3,8	21,8
әйелдер										
Экономикалық тұрғыдан белсенді халық – барлығы	2 191,4	1 566,3	2 233,3	1 607,7	2 270,1	1 596,5	2 319,9	1 637,5	2 216,1	1 844,8
одан білімі барлар:										
жоғары	591,3	157,6	656,7	167,6	726,9	171,5	782,5	195,7	788,1	240,4

	2003		2004		2005		2006		2007	
	қала	ауыл	қала	ауыл	қала	ауыл	қала	ауыл	қала	ауыл
аяқталмаған жоғары	82,8	34,6	84,2	40,3	103,4	45,7	97,3	43,5	92,7	53,4
орта кәсіптік (арнаулы)	774,7	356,2	774,9	369,1	768,7	371,9	732,2	372,8	729,3	423,6
бастауыш кәсіптік	248,4	163,0	250,8	145,2	230,1	119,2	242,0	132,1	228,6	135,4
жалпы орта	405,9	699,2	393,5	744,1	382,7	746,5	404,7	747,1	337,2	851,4
негізгі орта	65,3	114,3	57,3	108,5	48,1	110,8	51,5	121,3	35,1	115,5
жалпы бастауыш	22,8	41,5	15,9	33,1	10,2	30,9	9,7	24,9	5,0	25,2

2.2. Жұмыспен қамтылған қала және ауыл халқы

Жұмыспен қамтылған халық жас топтары бойынша

мың адам

	2003		2004		2005		2006		2007	
	қала	ауыл	қала	ауыл	қала	ауыл	қала	ауыл	қала	ауыл
Барлық халық										
Жұмыспен қамтылған халық-барлығы	3 905,0	3 080,2	4 002,9	3 178,8	4 077,9	3 183,1	4 174,2	3 229,3	3 971,8	3 659,3
соның ішінде жасы:										
15	8,3	13,8	4,4	11,1	7,9	15,1	6,5	14,3	2,7	10,0
16-19	110,1	217,3	107,8	213,4	101,6	229,8	109,5	214,3	79,1	224,6
20-24	380,5	379,7	396,5	417,8	431,4	403,3	448,4	431,2	400,9	505,3
25-29	541,4	406,0	566,2	446,2	562,4	449,2	569,7	452,9	598,6	493,5
30-34	556,1	422,6	631,5	447,3	648,7	442,0	646,2	442,5	612,3	509,1
35-39	484,2	366,0	515,5	358,4	502,1	346,4	520,1	333,4	501,4	380,4
40-44	579,8	402,1	589,0	414,5	582,0	402,5	547,9	389,3	494,3	431,4
45-49	501,3	327,7	493,8	336,7	535,3	363,9	577,6	386,1	547,5	442,0
50-54	418,2	251,9	392,6	258,3	401,8	265,0	423,6	277,0	408,9	325,2
55-59	170,6	118,3	194,2	134,9	214,1	157,1	242,0	175,0	241,5	202,7
60-64	97,3	98,6	68,7	75,6	59,7	52,6	50,3	54,7	59,8	71,0
65 және одан асқандар	57,2	76,1	42,9	64,7	31,0	56,1	32,4	58,5	25,0	64,1
ерлер										
Жұмыспен қамтылған халық-барлығы	1 979,9	1 638,4	2 020,0	1 698,5	2 048,1	1 716,4	2 090,4	1 718,5	1 971,2	1 951,6
соның ішінде жасы:										
15	4,4	6,6	3,2	6,2	4,7	7,9	2,6	7,6	1,1	5,3
16-19	63,1	119,8	58,8	124,1	53,0	140,6	63,9	125,0	47,7	135,9
20-24	206,7	217,3	209,1	238,8	229,2	228,3	239,3	245,9	208,4	279,6
25-29	282,0	222,5	298,3	239,8	290,8	252,1	293,0	244,2	306,7	276,1
30-34	282,1	220,7	318,7	238,5	327,4	225,7	321,0	229,7	299,9	260,9
35-39	236,6	193,4	258,3	188,5	259,1	186,0	265,7	173,3	254,9	197,0
40-44	286,0	209,0	280,9	209,3	280,1	205,5	258,2	196,3	231,6	219,6
45-49	245,4	166,4	238,7	174,2	253,4	188,5	272,9	202,5	259,1	231,8
50-54	203,9	122,9	193,4	130,4	192,7	135,2	207,7	135,6	194,2	161,6
55-59	83,0	68,1	96,6	75,2	102,2	84,0	117,4	91,4	116,3	105,4
60-64	56,7	56,1	41,5	42,7	40,6	33,5	32,5	33,1	38,1	42,0
65 және одан асқандар	29,8	35,7	22,5	30,8	15,0	29,1	16,4	33,9	13,2	36,3
әйелдер										
Жұмыспен қамтылған халық-барлығы	1 925,1	1 441,8	1 983,0	1 480,3	2 029,8	1 466,7	2 083,8	1 510,8	2 000,5	1 707,7
соның ішінде жасы:										
15	3,9	7,3	1,2	4,9	3,2	7,2	3,9	6,7	1,6	4,7
16-19	47,0	97,5	49,0	89,3	48,6	89,2	45,6	89,3	31,4	88,7
20-24	173,7	162,4	187,4	178,9	202,2	175,0	209,0	185,3	192,5	225,7
25-29	259,4	183,5	268,0	206,4	271,6	197,1	276,8	208,7	291,9	217,4
30-34	274,0	201,9	312,8	208,8	321,3	216,4	325,2	212,8	312,3	248,2
35-39	247,6	172,6	257,1	169,9	243,0	160,4	254,4	160,1	246,5	183,4
40-44	293,8	193,1	308,1	205,2	301,9	196,9	289,8	193,1	262,7	211,9
45-49	255,9	161,4	255,1	162,5	281,9	175,4	304,7	183,6	288,4	210,2

	2003		2004		2005		2006		2007	
	қала	ауыл	қала	ауыл	қала	ауыл	қала	ауыл	қала	ауыл
50-54	214,2	129,1	199,2	127,9	209,1	129,9	215,9	141,4	214,7	163,5
55-59	87,6	50,2	97,6	59,7	112,0	73,1	124,6	83,6	125,2	97,3
60-64	40,6	42,5	27,1	32,9	19,1	19,0	17,8	21,6	21,7	29,0
65 және одан асқандар	27,4	40,3	20,4	33,9	16,0	27,1	16,1	24,6	11,7	27,8

Халықтың жұмыспен қамтылу деңгейі жас топтары бойынша

пайызбен

	2003		2004		2005		2006		2007	
	қала	ауыл	қала	ауыл	қала	ауыл	қала	ауыл	қала	ауыл
15 жас және одан жоғары жастағы халыққа										
Жұмыспен қамтылған халық-барлығы	60,0	69,5	60,6	68,8	60,5	68,6	61,0	69,0	61,6	69,8
соның ішінде жасы:										
15	8,0	13,6	4,5	10,2	9,3	15,2	6,5	13,8	3,8	10,0
16-19	17,2	39,9	15,7	37,6	14,6	38,6	16,4	36,9	13,0	35,7
20-24	57,0	74,3	57,5	74,5	56,8	73,8	55,4	75,9	53,7	77,1
25-29	80,0	84,9	79,6	84,8	79,5	83,9	78,5	84,6	81,7	84,1
30-34	81,8	87,8	83,4	87,3	84,5	86,7	83,7	86,8	84,3	86,7
35-39	83,2	88,7	85,0	88,1	85,1	89,0	86,8	88,6	87,5	89,0
40-44	84,3	89,8	86,2	90,0	85,8	90,5	85,5	90,0	86,3	90,2
45-49	82,6	89,3	82,8	88,0	83,5	88,3	85,7	88,2	86,7	89,8
50-54	79,4	82,9	79,2	83,5	79,4	83,4	80,8	84,5	80,8	85,6
55-59	64,6	70,0	65,6	69,1	66,4	67,2	68,2	70,4	69,4	72,9
60-64	29,7	46,6	26,2	42,9	25,7	38,4	24,7	41,6	30,2	49,2
65 және одан асқандар	7,7	18,8	6,0	15,6	4,1	13,4	4,2	13,6	3,4	13,2
Экономикалық тұрғыдан белсенді халыққа										
Жұмыспен қамтылған халық-барлығы	90,0	92,9	90,6	92,9	91,0	93,0	91,4	93,2	91,9	93,6
соның ішінде жасы:										
15	85,1	95,7	91,8	94,0	94,6	91,6	91,9	95,2	91,2	99,5
16-19	77,9	85,5	73,7	86,3	82,5	88,5	86,2	88,7	83,8	91,6
20-24	84,2	89,0	85,6	89,0	84,4	88,9	85,7	89,9	88,2	93,2
25-29	89,5	91,4	89,3	92,2	89,9	91,8	88,7	92,0	89,4	90,9
30-34	90,2	93,3	91,6	93,5	92,2	93,2	92,6	93,9	92,2	92,9
35-39	89,9	93,8	92,0	94,0	92,3	94,7	93,5	94,0	94,0	93,8
40-44	91,5	94,7	93,3	94,9	93,3	95,7	92,7	94,9	93,6	95,0
45-49	91,8	95,4	92,1	94,7	92,1	95,1	93,6	95,2	93,7	94,9
50-54	91,9	95,7	92,1	94,7	91,7	95,0	93,3	94,6	93,2	94,9
55-59	92,6	95,6	91,7	95,0	93,6	93,1	91,7	93,8	92,1	94,4
60-64	95,5	97,2	93,3	98,3	96,2	95,4	94,5	97,8	94,6	97,1
65 және одан асқандар	100,0	100,0	100,0	100,0	100,0	100,0	100,0	100,0	100,0	100,0

Жұмыспен қамтылған халық білім деңгейі бойынша

мың адам

	2003		2004		2005		2006		2007	
	қала	ауыл	қала	ауыл	қала	ауыл	қала	ауыл	қала	ауыл
Барлық халық										
Жұмыспен қамтылған халық – барлығы	3 905,0	3 080,2	4 002,9	3 178,8	4 077,9	3 183,1	4 174,2	3 229,3	3 971,8	3 659,3
олардан білімі барлар:										
жоғары	1 026,7	289,0	1 154,4	297,5	1 261,0	314,4	1 336,4	342,8	1 353,6	424,5
аяқталмаған жоғары	147,9	63,5	149,3	70,2	170,1	67,8	178,0	74,3	159,9	86,1
орта кәсіптік (арнаулы)	1 328,9	626,3	1 347,2	644,1	1 326,0	649,6	1 289,0	651,5	1 294,6	761,6
бастауыш кәсіптік	551,0	418,3	534,9	365,6	533,6	334,8	554,7	357,9	503,7	376,8
жалпы орта	689,0	1 387,0	687,5	1 510,0	678,3	1 526,0	706,4	1 522,9	583,8	1 712,8
жалпы негізгі	120,0	221,8	101,7	225,4	94,4	234,7	92,9	236,3	68,6	252,4
жалпы бастауыш	41,5	74,2	27,8	66,0	14,6	55,8	16,6	43,6	7,6	45,1

	2003		2004		2005		2006		2007	
	қала	ауыл	қала	ауыл	қала	ауыл	қала	ауыл	қала	ауыл
ерлер										
Жұмыспен қамтылған халық – барлығы	1 979,9	1 638,4	2 020,0	1 698,5	2 048,1	1 716,4	2 090,4	1 718,5	1 971,2	1 951,6
олардан білімі барлар:										
жоғары	480,7	135,4	536,3	135,9	573,7	147,6	602,1	154,2	614,2	192,4
аяқталмаған жоғары	75,1	32,8	76,2	32,5	83,7	26,8	95,3	33,6	79,2	37,9
орта кәсіптік (арнаулы)	640,4	290,6	655,5	297,3	640,6	300,4	629,7	305,6	633,6	362,0
бастауыш кәсіптік	334,7	267,8	319,3	231,3	326,6	226,0	339,7	235,4	300,2	253,7
жалпы орта	363,1	758,9	364,7	839,6	364,1	853,8	366,1	841,6	301,3	937,9
жалпы негізгі	65,5	119,0	54,5	127,4	53,3	135,2	49,4	128,5	39,5	146,1
жалпы бастауыш	20,4	33,9	13,5	34,6	6,1	26,7	8,1	19,6	3,2	21,6
әйелдер										
Жұмыспен қамтылған халық – барлығы	1 925,1	1 441,8	1 983,0	1 480,3	2 029,8	1 466,7	2 083,8	1 510,8	2 000,5	1 707,7
олардан білімі барлар:										
жоғары	546,0	153,6	618,2	161,6	687,3	166,8	734,3	188,6	739,4	232,1
аяқталмаған жоғары	72,8	30,8	73,1	37,7	86,4	41,0	82,7	40,7	80,7	48,3
орта кәсіптік (арнаулы)	688,5	335,7	691,7	346,9	685,3	349,3	659,3	345,8	661,0	399,6
бастауыш кәсіптік	216,3	150,5	215,6	134,3	207,0	108,9	215,0	122,5	203,5	123,1
жалпы орта	325,9	628,2	322,8	670,4	314,2	672,2	340,4	681,3	282,4	774,9
жалпы негізгі	54,5	102,8	47,3	97,9	41,1	99,6	43,5	107,8	29,1	106,3
жалпы бастауыш	21,1	40,3	14,3	31,5	8,5	29,1	8,5	24,1	4,4	23,5

Халықтың жұмыспен қамтылу деңгейі білімі бойынша

пайызбен

	2003		2004		2005		2006		2007	
	қала	ауыл	қала	ауыл	қала	ауыл	қала	ауыл	қала	ауыл
15 жас және одан асқан халыққа										
Жұмыспен қамтылған халық – барлығы	60,0	69,5	60,6	68,8	60,5	68,6	61,0	69,0	61,6	69,8
олардан білімі барлар:										
жоғары	78,7	86,3	82,0	86,6	81,8	86,9	81,5	86,2	82,1	87,4
аяқталмаған жоғары	42,5	55,3	39,6	55,7	42,6	55,7	43,8	56,3	42,7	55,4
орта кәсіптік (арнаулы)	73,9	84,9	74,2	83,8	73,4	84,4	73,2	83,0	73,9	83,4
бастауыш кәсіптік	74,4	85,1	73,0	84,2	73,1	83,4	72,5	85,0	70,1	84,0
жалпы орта	50,5	73,4	49,8	73,5	47,8	73,2	48,1	73,6	46,0	73,8
жалпы негізгі	20,6	41,0	17,6	39,9	16,8	40,1	17,2	39,0	14,3	38,9
жалпы бастауыш	11,3	22,9	9,0	20,0	5,2	17,9	6,4	16,2	3,8	16,7
экономикалық тұрғыдан белсенді халыққа										
Жұмыспен қамтылған халық – барлығы	90,0	92,9	90,6	92,9	91,0	93,0	91,4	93,2	91,9	93,6
олардан білімі барлар:										
жоғары	93,8	97,6	95,2	96,5	95,2	96,8	95,0	96,9	95,3	96,6
аяқталмаған жоғары	89,9	91,2	87,0	93,3	86,6	88,0	86,4	91,3	87,7	91,2
орта кәсіптік (арнаулы)	91,1	94,9	91,5	94,2	91,4	94,8	91,9	93,6	92,5	94,4
бастауыш кәсіптік	90,6	93,9	89,6	93,6	91,4	93,6	91,6	94,5	91,8	94,0
жалпы орта	83,4	91,1	84,6	91,7	85,1	91,8	86,4	92,5	86,2	92,7
жалпы негізгі	83,9	90,8	83,4	91,5	86,0	92,1	86,5	90,1	82,9	92,6
жалпы бастауыш	90,8	95,3	88,1	95,0	82,2	93,8	89,4	95,5	87,2	96,0

Қаладағы жұмыспен қамтылған халық жасы және білім деңгейі бойынша

мың адам

	Барлығы			олардан білімі барлар					
				жоғары			аяқталмаған жоғары		
	2005	2006	2007	2005	2006	2007	2005	2006	2007
Жұмыспен қамтылған халық-барлығы	4 077,9	4 174,2	3 971,8	1 261,0	1 336,4	1 353,6	170,1	178,0	159,9
соның ішінде жасы:									
15	7,9	6,5	2,7	-	-	-	-	-	-
16-19	101,6	109,5	79,1	-	-	-	7,7	10,3	6,8
20-24	431,4	448,4	400,9	93,2	104,4	102,0	59,7	59,3	51,3
25-29	562,4	569,7	598,6	207,7	222,4	249,0	33,8	32,3	30,4
30-34	648,7	646,2	612,3	223,6	225,6	230,6	27,1	24,7	21,6
35-39	502,1	520,1	501,4	163,1	177,4	177,0	15,0	16,4	16,6
40-44	582,0	547,9	494,3	200,1	196,0	180,9	11,7	12,2	11,0
45-49	535,3	577,6	547,5	167,0	184,8	185,4	7,7	11,5	10,8
50-54	401,8	423,6	408,9	114,1	124,0	122,9	3,9	6,4	6,1
55-59	214,1	242,0	241,5	68,1	79,4	77,3	2,4	3,5	3,6
60-64	59,7	50,3	59,8	18,3	16,6	21,1	0,9	0,4	0,7
65 және одан асқандар	31,0	32,4	25,0	5,8	5,9	7,2	0,3	1,1	0,9

жалғасы

	олардан білімі барлар								
	орта кәсіптік (арнаулы)			бастауыш кәсіптік			жалпы орта		
	2005	2006	2007	2005	2006	2007	2005	2006	2007
Жұмыспен қамтылған халық-барлығы	1 326,0	1 289,0	1 294,6	533,6	554,7	503,7	678,3	706,4	583,8
соның ішінде жасы:									
15	-	-	-	0,7	0,8	0,5	0,7	1,4	-
16-19	11,5	11,2	14,5	22,5	19,3	14,1	36,9	43,7	29,8
20-24	108,4	112,7	106,4	63,5	63,1	50,2	97,1	99,7	82,8
25-29	149,5	147,7	164,5	65,3	68,4	68,0	96,7	88,3	78,4
30-34	209,2	194,7	184,0	86,7	86,5	82,5	94,5	106,1	87,0
35-39	180,1	182,8	186,8	67,0	64,2	60,7	72,9	73,3	56,9
40-44	210,8	189,6	183,2	69,9	69,0	56,8	83,0	76,2	59,8
45-49	202,5	201,4	194,1	70,0	83,9	77,8	80,5	89,5	75,2
50-54	153,5	148,6	152,0	51,3	62,9	53,2	68,9	73,7	65,8
55-59	76,3	80,3	87,4	27,2	29,1	30,0	31,1	39,7	35,8
60-64	16,9	14,1	17,0	7,8	5,2	8,2	9,9	9,0	8,8
65 және одан асқандар	7,5	5,8	4,9	1,8	2,4	1,8	6,0	5,8	3,4

жалғасы

	олардан білімі барлар					
	жалпы негізгі			жалпы бастауыш		
	2005	2006	2007	2005	2006	2007
Жұмыспен қамтылған халық-барлығы	94,4	92,9	68,6	14,6	16,6	7,6
соның ішінде жасы:						
15	5,0	2,9	1,9	1,5	1,4	0,3
16-19	22,1	22,9	13,4	0,9	2,0	0,5
20-24	9,4	8,7	7,9	0,2	0,4	0,3
25-29	8,9	10,6	7,7	0,5	-	0,5
30-34	7,2	7,8	6,0	0,4	1,0	0,5
35-39	3,8	5,6	3,0	0,2	0,6	0,4
40-44	6,1	3,7	2,5	0,3	1,2	0,0
45-49	6,4	5,7	3,8	1,3	0,8	0,4
50-54	8,4	7,6	8,1	1,7	0,4	0,7
55-59	7,9	8,3	6,8	1,2	1,7	0,6
60-64	4,2	3,4	3,1	1,7	1,7	1,0
65 және одан асқандар	5,0	5,8	4,4	4,6	5,6	2,4

Жұмыспен қамтылған ауыл халқы жасы және білім деңгейі бойынша

мың адам

	Барлығы			соның ішінде					
				жоғары			аяқталмаған жоғары		
	2005	2006	2007	2005	2006	2007	2005	2006	2007
Жұмыспен қамтылған халық-барлығы	3 183,1	3 229,3	3 659,3	314,4	342,8	424,5	67,8	74,3	86,1
соның ішінде жасы:									
15	15,1	14,3	10,0	-	-	-	-	-	-
16-19	229,8	214,3	224,6	-	-	-	8,0	7,9	8,6
20-24	403,3	431,2	505,3	30,4	38,7	42,9	26,4	29,1	37,3
25-29	449,2	452,9	493,5	48,8	53,2	70,9	10,7	12,5	12,1
30-34	442,0	442,5	509,1	43,6	52,0	60,1	10,4	11,7	9,1
35-39	346,4	333,4	380,4	36,9	33,3	47,1	5,0	3,0	5,0
40-44	402,5	389,3	431,4	49,0	48,6	54,9	2,2	3,5	4,4
45-49	363,9	386,1	442,0	41,1	47,1	59,3	2,5	3,1	3,4
50-54	265,0	277,0	325,2	33,7	37,7	47,4	1,1	1,3	3,9
55-59	157,1	175,0	202,7	23,4	22,3	28,5	1,0	1,5	1,2
60-64	52,6	54,7	71,0	4,2	6,8	9,6	0,4	0,7	0,8
65 және одан асқандар	56,1	58,5	64,1	3,3	3,2	3,8	-	0,1	0,4

жалғасы

	олардан білімі барлар								
	орта кәсіптік (арнаулы)			бастауыш кәсіптік			жалпы орта		
	2005	2006	2007	2005	2006	2007	2005	2006	2007
Жұмыспен қамтылған халық-барлығы	649,6	651,5	761,6	334,8	357,9	376,8	1 526,0	1 522,9	1 712,8
соның ішінде жасы:									
15	-	-	-	1,0	1,0	0,6	1,0	2,1	1,8
16-19	10,5	6,7	8,6	19,6	16,5	15,3	124,4	114,2	117,1
20-24	56,0	53,9	75,9	33,7	50,7	44,0	234,6	237,2	274,9
25-29	71,9	76,6	82,9	45,9	45,5	51,9	246,2	236,5	247,3
30-34	90,1	83,6	98,5	51,0	56,7	58,4	225,0	218,0	260,4
35-39	87,9	86,5	93,8	38,0	37,5	39,3	165,5	162,8	182,0
40-44	112,6	109,1	120,7	47,4	45,2	51,3	177,7	171,0	186,1
45-49	98,3	104,0	122,5	40,3	41,5	47,2	161,4	170,5	192,0
50-54	69,0	70,5	84,9	28,4	32,1	35,7	110,6	114,5	136,3
55-59	39,1	45,4	51,0	21,3	22,8	23,7	51,4	59,2	75,2
60-64	8,1	8,0	14,4	5,4	5,5	6,4	16,1	19,8	23,7
65 және одан асқандар	5,9	7,1	8,5	2,9	2,8	2,9	12,1	16,9	15,9

жалғасы

	олардан білімі барлар					
	жалпы негізгі			жалпы бастауыш		
	2005	2006	2007	2005	2006	2007
Жұмыспен қамтылған халық-барлығы	234,7	236,3	252,4	55,8	43,6	45,1
соның ішінде жасы:						
15	10,5	7,8	6,2	2,6	3,3	1,4
16-19	63,7	62,4	68,8	3,6	6,6	6,3
20-24	19,5	20,8	28,6	2,7	0,7	1,7
25-29	23,2	25,5	27,3	2,5	3,2	1,1
30-34	19,9	19,7	22,2	1,9	0,8	0,3
35-39	11,8	9,9	12,8	1,3	0,4	0,3
40-44	11,5	11,0	12,5	2,1	0,9	1,5
45-49	18,1	19,2	16,6	2,2	0,6	1,0
50-54	18,1	18,0	15,5	4,1	3,0	1,6
55-59	13,7	19,7	18,3	7,1	4,1	4,8
60-64	10,5	8,4	9,2	7,9	5,4	6,9
65 және одан асқандар	14,1	13,7	14,4	17,8	14,6	18,2

Жұмыспен қамтылғандық статусы бойынша жұмыспен қамтылған қала және ауыл халқы

мың адам

	2003		2004		2005		2006		2007	
	қала	аул	қала	аул	қала	аул	қала	аул	қала	аул
Барлық халық										
Жұмыспен қамтылған халық – барлығы	3 905,0	3 080,2	4 002,9	3 178,8	4 077,9	3 183,1	4 174,2	3 229,3	3 971,8	3 659,3
Жалдама қызметкерлер	2 921,1	1 308,6	3 042,4	1 427,5	3 192,8	1 447,7	3 305,2	1 471,5	3 214,1	1 759,4
соның ішінде жұмыспен қамтылғандар:										
мемлекеттік ұйымда	1 151,7	563,9	1 206,5	570,0	1 198,3	580,7	1 134,5	571,2	1 035,4	650,2
мемлекеттік емес ұйымда	1 376,3	345,9	1 462,3	421,8	1 581,8	395,9	1 765,3	430,8	1 806,6	531,4
жеке тұлғаларда	370,9	151,4	362,4	167,3	382,7	181,7	364,6	193,9	348,2	228,9
шаруа (фермер) қожалықтарында	22,1	247,3	11,2	268,4	30,1	289,4	40,7	275,5	23,9	348,8
Өз бетінше жұмыспен қамтылғандар	984,0	1 771,6	960,5	1 751,4	885,1	1 735,4	869,0	1 757,9	757,7	1 899,9
соның ішінде:										
жұмыс берушілер	33,0	32,0	44,6	37,7	46,0	43,7	61,6	47,6	64,1	59,4
өз бетінше жұмыс істейтін қызметкерлер	930,9	1 616,9	896,0	1 591,4	828,1	1 598,9	791,0	1 611,8	678,1	1 749,6
өндірістік кооператив мүшелері	8,6	65,9	6,7	51,4	5,4	27,9	6,8	23,8	8,4	22,5
отбасылық кәсіпорындардың ақы төленбейтін қызметкерлері	11,4	56,8	13,2	70,8	5,7	65,0	9,7	74,6	7,1	68,5
ерлер										
Жұмыспен қамтылған халық – барлығы	1 979,9	1 638,4	2 020,0	1 698,5	2 048,1	1 716,4	2 090,4	1 718,5	1 971,2	1 951,6
Жалдама қызметкерлер	1 522,2	765,7	1 560,3	823,4	1 627,9	853,1	1 671,0	830,1	1 599,0	991,4
соның ішінде жұмыспен қамтылғандар:										
мемлекеттік ұйымда	493,0	242,3	508,4	238,1	485,5	250,4	456,1	233,8	409,8	253,7
мемлекеттік емес ұйымда	847,7	254,3	879,3	296,8	944,8	281,8	1 025,8	293,3	1 029,5	369,8
жеке тұлғаларда	166,8	89,1	164,5	97,6	177,2	109,8	166,5	116,1	146,8	135,5
шаруа (фермер) қожалықтарында	14,7	180,0	8,1	190,9	20,4	211,1	22,6	186,8	12,9	232,4
Өз бетінше жұмыспен қамтылғандар	457,7	872,7	459,7	875,1	420,2	863,3	419,4	888,5	372,2	960,2
соның ішінде:										
жұмыс берушілер	21,4	27,3	27,9	32,2	31,3	37,5	39,4	36,0	40,1	41,9
өз бетінше жұмыс істейтін қызметкерлер	425,1	774,6	421,6	777,6	383,7	768,7	371,0	797,0	326,2	871,8
өндірістік кооператив мүшелері	6,0	46,8	4,6	32,5	2,8	20,1	4,6	16,5	3,2	14,4
отбасылық кәсіпорындардың ақы төленбейтін қызметкерлері	5,3	24,1	5,6	32,8	2,3	37,0	4,5	39,0	2,7	32,0
әйелдер										
Жұмыспен қамтылған халық – барлығы	1 925,1	1 441,8	1 983,0	1 480,3	2 029,8	1 466,7	2 083,8	1 510,8	2 000,5	1 707,7
Жалдама қызметкерлер	1 398,9	542,9	1 482,2	604,1	1 564,9	594,6	1 634,2	641,4	1 615,1	768,0
соның ішінде жұмыспен қамтылғандар:										
мемлекеттік ұйымда	658,7	321,7	698,1	331,9	712,8	330,3	678,4	337,4	625,6	396,5
мемлекеттік емес ұйымда	528,6	91,7	583,0	125,0	637,0	114,1	739,6	137,5	777,1	161,6
жеке тұлғаларда	204,1	62,3	197,9	69,7	205,4	72,0	198,1	77,8	201,4	93,4
шаруа (фермер) қожалықтарында	7,5	67,3	3,1	77,5	9,7	78,3	18,1	88,7	11,0	116,5
Өз бетінше жұмыспен қамтылғандар	526,3	898,9	500,8	876,3	464,9	872,1	449,5	869,4	385,5	939,8
соның ішінде:										
жұмыс берушілер	11,6	4,8	16,7	5,5	14,6	6,2	22,2	11,6	23,9	17,5
өз бетінше жұмыс істейтін қызметкерлер	505,8	842,3	474,4	813,8	444,4	830,2	420,0	814,8	351,9	877,8
өндірістік кооператив мүшелері	2,7	19,1	2,1	18,9	2,5	7,7	2,2	7,3	5,2	8,0
отбасылық кәсіпорындардың ақы төленбейтін қызметкерлері	6,2	32,7	7,6	38,1	3,4	28,0	5,2	35,6	4,4	36,5

Жұмыспен қамтылғандық статусы және жас топтары бойынша жұмыспен қамтылған қала халқы

мың адам

	Балығы			соның ішінде жасы					
	2005	2006	2007	15			16-24		
				2005	2006	2007	2005	2006	2007
Жұмыспен қамтылған халық – барлығы	4 077,9	4 174,2	3 971,8	7,9	6,5	2,7	533,0	557,8	480,0
Жалдама қызметкерлер	3 192,8	3 305,2	3 214,1	0,2	0,3	0,7	354,5	389,3	357,3
соның ішінде жұмыспен қамтылғандар:									
мемлекеттік ұйымда	1 198,3	1 134,5	1 035,4	-	-	-	96,8	98,8	84,2
мемлекеттік емес ұйымда	1 581,8	1 765,3	1 806,6	0,1	-	0,3	183,2	203,5	211,6
жеке тұлғаларда	382,7	364,6	348,2	0,2	0,3	-	70,7	81,2	58,9
шаруа (фермер)									
қожалықтарында	30,1	40,7	23,9	-	-	0,4	3,7	5,8	2,7
Өз бетінше жұмыспен қамтылғандар	885,1	869,0	757,7	7,7	6,2	2,0	178,5	168,5	122,7
соның ішінде:									
жұмыс берушілер	46,0	61,6	64,1	-	-	-	2,1	2,8	3,8
өз бетінше жұмыс істейтін қызметкерлер	828,1	791,0	678,1	7,7	6,2	2,0	174,7	164,2	116,9
өндірістік кооператив мүшелері	5,4	6,8	8,4	-	-	-	0,5	-	0,4
отбасылық кәсіпорындардың ақы төленбейтін қызметкерлері	5,7	9,7	7,1	-	-	-	1,2	1,5	1,5

жалғасы

	соның ішінде жасы								
	25-34			35-44			45-54		
	2005	2006	2007	2005	2006	2007	2005	2006	2007
Жұмыспен қамтылған халық – барлығы	1 211,0	1 216,0	1 210,8	1 084,0	1 068,0	995,7	937,1	1 001,1	956,4
Жалдама қызметкерлер	992,3	995,0	1 005,6	872,4	863,6	806,5	759,8	823,1	788,3
соның ішінде жұмыспен қамтылғандар:									
мемлекеттік ұйымда	380,3	332,2	318,1	340,7	327,7	278,6	290,8	287,7	267,8
мемлекеттік емес ұйымда	472,7	541,5	570,1	432,2	441,5	440,2	388,5	451,6	440,1
жеке тұлғаларда	131,6	109,6	111,3	91,1	85,2	81,4	73,8	73,5	74,1
шаруа (фермер)									
қожалықтарында	7,7	11,8	6,1	8,5	9,3	6,2	6,7	10,2	6,3
Өз бетінше жұмыспен қамтылғандар	218,8	220,9	205,3	211,6	204,4	189,2	177,3	178,1	168,1
соның ішінде:									
жұмыс берушілер	12,9	19,7	23,0	15,3	18,2	17,8	11,3	15,4	14,6
өз бетінше жұмыс істейтін қызметкерлер	202,0	194,8	175,8	194,2	182,1	167,2	163,3	158,8	151,3
өндірістік кооператив мүшелері	2,5	3,3	3,2	0,8	1,8	2,4	1,2	1,1	1,9
отбасылық кәсіпорындардың ақы төленбейтін қызметкерлері	1,4	3,2	3,3	1,3	2,2	1,9	1,5	2,7	0,2

жалғасы

	соның ішіне жасы					
	55-64			65 және одан асқандар		
	2005	2006	2007	2005	2006	2007
Жұмыспен қамтылған халық – барлығы	273,8	292,3	301,2	31,0	32,4	25,0
Жалдама қызметкерлер	205,1	225,6	245,3	8,5	8,3	10,4
соның ішінде жұмыспен қамтылғандар:						
мемлекеттік ұйымда	86,8	85,7	82,2	2,9	2,5	4,4
мемлекеттік емес ұйымда	101,0	121,9	138,9	4,1	5,3	5,4
жеке тұлғаларда	14,5	14,6	21,9	0,9	0,4	0,6

	соның ішіне жасы					
	55-64			65 және одан асқандар		
	2005	2006	2007	2005	2006	2007
шаруа (фермер) қожалықтарында	2,9	3,4	2,3	0,7	0,1	-
Өз бетінше жұмыспен қамтылғандар	68,7	66,7	56,0	22,4	24,2	14,5
соның ішінде:						
жұмыс берушілер	4,2	4,9	4,5	0,2	0,6	0,4
өз бетінше жұмыс істейтін қызметкерлер	63,9	61,5	50,7	22,2	23,3	14,1
өндірістік кооператив мүшелері	0,3	0,3	0,6	-	0,2	-
отбасылық кәсіпорындардың ақы төленбейтін қызметкерлері	0,3	-	0,2	-	0,1	-

Жұмыспен қамтылғандық статусы және жас топтары бойынша жұмыспен қамтылған ауыл халқы

мың адам

	Барлығы			соның ішінде жасы					
				15			16-24		
	2005	2006	2007	2005	2006	2007	2005	2006	2007
Жұмыспен қамтылған халық – барлығы	3 183,1	3 229,3	3 659,3	15,1	14,3	10,0	633,1	645,5	730,0
Жалдама қызметкерлер	1 447,7	1 471,5	1 759,4	0,8	0,5	0,4	222,3	230,3	281,5
соның ішінде жұмыспен қамтылғандар:									
мемлекеттік ұйымда	580,7	571,2	650,2	-	-	-	66,1	65,4	77,6
мемлекеттік емес ұйымда	395,9	430,8	531,4	-	0,2	0,2	51,4	64,1	92,4
жеке тұлғаларда	181,7	193,9	228,9	0,4	0,2	-	43,9	42,0	38,4
шаруа (фермер) қожалықтарында	289,4	275,5	348,8	0,4	0,1	0,2	60,9	58,8	73,1
Өз бетінше жұмыспен қамтылғандар	1 735,4	1 757,9	1 899,9	14,3	13,8	9,6	410,8	415,2	448,5
соның ішінде:									
жұмыс берушілер	43,7	47,6	59,4	-	-	-	1,6	3,6	4,6
өз бетінше жұмыс істейтін қызметкерлер	1 598,9	1 611,8	1 749,6	13,9	13,8	9,4	379,6	386,3	419,9
өндірістік кооператив мүшелері	27,9	23,8	22,5	0,2	-	-	5,9	7,7	3,4
отбасылық кәсіпорындардың ақы төленбейтін қызметкерлері	65,0	74,6	68,5	0,2	0,1	0,2	23,7	17,6	20,6

жалғасы

	соның ішінде жасы								
	25-34			35-44			45-54		
	2005	2006	2007	2005	2006	2007	2005	2006	2007
Жұмыспен қамтылған халық – барлығы	891,3	895,5	1 002,6	748,8	722,8	811,8	629,0	663,1	767,2
Жалдама қызметкерлер	420,3	421,9	523,6	386,1	368,0	425,3	331,9	345,5	404,9
соның ішінде жұмыспен қамтылғандар:									
мемлекеттік ұйымда	173,4	166,8	186,3	167,8	158,2	176,5	139,4	139,7	161,1
мемлекеттік емес ұйымда	107,5	117,6	153,3	110,7	104,9	124,5	98,4	108,8	124,6
жеке тұлғаларда	51,2	56,1	72,4	46,3	48,0	54,1	31,6	36,6	48,4
шаруа (фермер) қожалықтарында	88,3	81,4	111,6	61,3	57,0	70,2	62,4	60,5	71,0
Өз бетінше жұмыспен қамтылғандар	471,0	473,6	479,0	362,7	354,8	386,5	297,1	317,6	362,2
соның ішінде:									
жұмыс берушілер	9,3	10,7	16,1	14,9	13,8	14,3	12,3	13,8	16,5
өз бетінше жұмыс істейтін қызметкерлер	434,6	429,4	431,9	327,6	318,9	354,8	273,7	290,7	331,5
өндірістік кооператив мүшелері	7,7	5,8	7,9	7,8	6,2	6,3	5,0	2,7	3,8
отбасылық кәсіпорындардың ақы төленбейтін қызметкерлері	19,4	27,6	23,2	12,4	15,9	11,1	6,1	10,3	10,5

	соның ішінде жасы					
	55-64			65 және одан асқандар		
	2005	2006	2007	2005	2006	2007
Жұмыспен қамтылған халық – барлығы	209,6	229,7	273,7	56,1	58,5	64,1
Жалдама қызметкерлер	83,9	101,7	120,0	2,5	3,5	3,8
соның ішінде жұмыспен қамтылғандар:						
мемлекеттік ұйымда	32,9	40,0	47,4	1,1	1,2	1,4
мемлекеттік емес ұйымда	27,5	34,4	35,3	0,4	0,9	1,2
жеке тұлғаларда	8,2	10,3	15,2	0,2	0,7	0,4
шаруа (фермер) қожалықтарында	15,3	17,0	22,1	0,8	0,7	0,8
Өз бетінше жұмыспен қамтылғандар	125,8	128,0	153,7	53,7	55,0	60,4
соның ішінде:						
жұмыс берушілер	5,0	4,2	7,1	0,5	1,4	0,9
өз бетінше жұмыс істейтін қызметкерлер	116,4	119,8	143,0	53,1	53,1	59,1
өндірістік кооператив мүшелері	1,2	1,2	1,0	-	0,1	-
отбасылық кәсіпорындардың ақы төленбейтін қызметкерлері	3,2	2,8	2,7	0,0	0,3	0,3

Жұмыспен қамтылғандық статусы және білім деңгейі бойынша жұмыспен қамтылған қала халқы

мың адам

	Барлығы			олардан білімі барлар					
	2005	2006	2007	жоғары			аяқталмаған жоғары		
				2005	2006	2007	2005	2006	2007
Жұмыспен қамтылған халық – барлығы	4 077,9	4 174,2	3 971,8	1 261,0	1 336,4	1 353,6	170,1	178,0	159,9
Жалдама қызметкерлер	3 192,8	3 305,2	3 214,1	1 124,5	1 195,5	1 214,3	132,1	134,8	122,0
соның ішінде жұмыспен қамтылғандар:									
мемлекеттік ұйымда	1 198,3	1 134,5	1 035,4	613,5	582,9	558,0	51,2	40,0	36,5
мемлекеттік емес ұйымда	1 581,8	1 765,3	1 806,6	456,2	565,1	602,6	62,4	74,6	70,6
жеке тұлғаларда	382,7	364,6	348,2	49,4	42,0	49,8	18,5	18,8	14,5
шаруа (фермер) қожалықтарында	30,1	40,7	23,9	5,3	5,6	3,8	0,0	1,4	0,4
Өз бетінше жұмыспен қамтылғандар	885,1	869,0	757,7	136,5	140,9	139,3	38,0	43,2	37,9
соның ішінде:									
жұмыс берушілер	46,0	61,6	64,1	23,3	32,4	29,7	2,2	3,3	2,1
өз бетінше жұмыс істейтін қызметкерлер	828,1	791,0	678,1	110,7	105,8	107,7	35,4	39,2	35,6
өндірістік кооператив мүшелері	5,4	6,8	8,4	1,1	2,0	0,8	0,2	0,4	-
отбасылық кәсіпорындардың ақы төленбейтін қызметкерлері	5,7	9,7	7,1	1,4	0,7	1,0	0,1	0,2	0,2

жалғасы

	олардан білімі барлар								
	орта кәсіптік (арнаулы)			бастауыш кәсіптік			жалпы орта		
	2005	2006	2007	2005	2006	2007	2005	2006	2007
Жұмыспен қамтылған халық – барлығы	1 326,0	1 289,0	1 294,6	533,6	554,7	503,7	678,3	706,4	583,8
Жалдама қызметкерлер	1 068,6	1 050,3	1 052,0	389,8	424,5	394,2	430,9	450,4	390,2
соның ішінде жұмыспен қамтылғандар:									
мемлекеттік ұйымда	352,0	326,2	277,7	79,2	83,8	79,6	92,1	90,5	76,6
мемлекеттік емес ұйымда	582,1	593,7	643,1	230,4	268,7	249,2	225,2	239,2	218,7
жеке тұлғаларда	127,6	121,3	126,8	73,8	67,7	62,5	103,0	101,0	84,0

	олардан білімі барлар								
	орта кәсіптік (арнаулы)			бастауыш кәсіптік			жалпы орта		
	2005	2006	2007	2005	2006	2007	2005	2006	2007
шаруа (фермер) қожалықтарында	6,9	9,1	4,4	6,4	4,3	2,9	10,6	19,6	10,8
Өз бетінше жұмыспен қамтылғандар	257,4	238,7	242,6	143,8	130,2	109,5	247,3	256,0	193,6
соның ішінде:									
жұмыс берушілер	14,8	18,2	18,5	3,3	5,2	5,4	2,4	2,4	7,9
өз бетінше жұмыс істейтін қызметкерлер	240,4	216,2	218,7	138,0	121,0	100,1	241,8	250,1	182,4
өндірістік кооператив мүшелері	1,4	1,8	2,9	1,0	1,7	2,4	1,2	0,8	1,8
отбасылық кәсіпорындардың ақы төленбейтін қызметкерлері	0,8	2,5	2,5	1,6	2,3	1,7	1,8	2,7	1,4

жалғасы

	олардан білімі барлар					
	жалпы негізгі			жалпы бастауыш		
	2005	2006		2005	2006	
Жұмыспен қамтылған халық – барлығы	94,4	92,9	68,6	14,6	16,6	7,6
Жалдама қызметкерлер	43,6	45,3	38,7	3,3	4,3	2,7
соның ішінде жұмыспен қамтылғандар:						
мемлекеттік ұйымда	9,2	9,1	6,4	1,0	2,0	0,6
мемлекеттік емес ұйымда	23,6	22,5	20,7	1,9	1,4	1,6
жеке тұлғаларда	10,0	13,1	10,1	0,4	0,8	0,4
шаруа (фермер) қожалықтарында	0,8	0,6	1,5	0,0	0,1	-
Өз бетінше жұмыспен қамтылғандар	50,7	47,6	29,9	11,3	12,3	5,0
соның ішінде:						
жұмыс берушілер	-	-	0,4	-	-	-
өз бетінше жұмыс істейтін қызметкерлер	50,5	47,0	28,7	11,2	11,6	5,0
өндірістік кооператив мүшелері	0,2	-	0,5	0,1	-	-
отбасылық кәсіпорындардың ақы төленбейтін қызметкерлері	-	0,6	0,3	-	0,7	-

Жұмыспен қамтылғандық статусы және білім деңгейі бойынша жұмыспен қамтылған ауыл халқы

мың адам

	Барлығы			олардан білімі барлар					
	2005	2006	2007	жоғары			аяқталмаған жоғары		
				2005	2006	2007	2005	2006	2007
Жұмыспен қамтылған халық – барлығы	3 183,1	3 229,3	3 659,3	314,4	342,8	424,5	67,8	74,3	86,1
Жалдама қызметкерлер	1 447,7	1 471,5	1 759,4	244,2	264,8	327,7	38,8	39,8	49,8
соның ішінде жұмыспен қамтылғандар:									
мемлекеттік ұйымда	580,7	571,2	650,2	190,9	194,9	244,4	23,3	22,5	26,0
мемлекеттік емес ұйымда	395,9	430,8	531,4	31,9	47,4	54,4	8,5	7,0	13,2
жеке тұлғаларда	181,7	193,9	228,9	5,8	9,8	15,4	2,0	5,7	5,8
шаруа (фермер) қожалықтарында	289,4	275,5	348,8	15,6	12,7	13,4	5,0	4,6	4,8
Өз бетінше жұмыспен қамтылғандар	1 735,4	1 757,9	1 899,9	70,2	78,1	96,9	29,0	34,5	36,3
соның ішінде:									
жұмыс берушілер	43,7	47,6	59,4	4,9	11,5	11,3	1,1	0,4	1,5
өз бетінше жұмыс істейтін қызметкерлер	1 598,9	1 611,8	1 749,6	61,1	62,1	81,5	27,1	33,8	33,8
өндірістік кооператив мүшелері	27,9	23,8	22,5	1,7	1,4	1,6	0,1	-	-
отбасылық кәсіпорындардың ақы төленбейтін қызметкерлері	65,0	74,6	68,5	2,5	3,2	2,5	0,6	0,3	1,1

	олардан білімі барлар								
	орта кәсіптік (арнаулы)			бастауыш кәсіптік			жалпы орта		
	2005	2006	2007	2005	2006	2007	2005	2006	2007
Жұмыспен қамтылған халық – барлығы	649,6	651,5	761,6	334,8	357,9	376,8	1 526,0	1 522,9	1 712,8
Жалдама қызметкерлер	375,7	383,6	453,2	169,0	180,7	204,5	554,8	533,4	650,1
соның ішінде жұмыспен қамтылғандар:									
мемлекеттік ұйымда	178,1	173,7	193,5	51,5	49,0	54,7	122,7	114,9	119,7
мемлекеттік емес ұйымда	117,3	137,4	167,9	69,7	79,1	90,5	149,7	137,2	179,8
жеке тұлғаларда	37,7	36,4	44,5	17,9	26,2	30,2	105,2	102,6	117,6
шаруа (фермер) қожалықтарында	42,7	36,1	47,3	29,9	26,4	29,2	177,3	178,7	233,0
Өз бетінше жұмыспен қамтылғандар	273,9	267,9	308,4	165,8	177,2	172,2	971,2	989,4	1 062,8
соның ішінде:									
жұмыс берушілер	12,3	17,8	21,5	10,9	10,1	9,2	14,1	7,0	15,3
өз бетінше жұмыс істейтін қызметкерлер	251,3	242,3	278,6	149,0	161,5	161,2	888,7	904,8	973,4
өндірістік кооператив мүшелері	3,3	1,6	2,6	2,6	0,8	0,7	18,1	19,2	17,3
отбасылық кәсіпорындардың ақы төленбейтін қызметкерлері	6,9	6,1	5,8	3,3	4,8	1,2	50,3	58,3	56,8

жалғасы

	олардан білімі барлар					
	жалпы негізгі			жалпы бастауыш		
	2005	2006	2007	2005	2006	2007
Жұмыспен қамтылған халық – барлығы	234,7	236,3	252,4	55,8	43,6	45,1
Жалдама қызметкерлер	56,3	63,6	69,1	8,8	5,5	5,0
соның ішінде жұмыспен қамтылғандар:						
мемлекеттік ұйымда	12,3	14,9	10,9	1,8	1,2	1,2
мемлекеттік емес ұйымда	17,4	22,0	24,4	1,4	0,7	1,1
жеке тұлғаларда	10,9	11,4	14,1	2,3	1,8	1,3
шаруа (фермер) қожалықтарында	15,7	15,3	19,7	3,3	1,7	1,3
Өз бетінше жұмыспен қамтылғандар	178,4	172,6	183,2	47,0	38,2	40,1
соның ішінде:						
жұмыс берушілер	0,3	0,2	0,5	-	0,5	0,2
өз бетінше жұмыс істейтін қызметкерлер	174,6	170,3	181,4	47,0	37,0	39,6
өндірістік кооператив мүшелері	2,0	0,7	0,3	-	0,1	-
отбасылық кәсіпорындардың ақы төленбейтін қызметкерлері	1,4	1,4	1,0	-	0,5	0,3

2.3. Қаладағы және ауылдағы жұмыссыз халық

Жұмыссыз халық жас топтары бойынша

мың адам

	2003		2004		2005		2006		2007	
	қала	ауыл	қала	ауыл	қала	ауыл	қала	ауыл	қала	ауыл
Барлық халық										
Жұмыссыздар - барлығы	436,2	235,9	416,7	242,1	402,7	238,1	390,8	234,6	348,2	249,0
соның ішінде жасы:										
15	1,5	0,6	0,4	0,7	0,5	1,4	0,6	0,7	0,3	0,0
16-19	31,2	36,8	38,5	33,8	21,6	29,9	17,5	27,2	15,3	20,6
20-24	71,3	47,1	66,6	51,6	80,0	50,4	74,8	48,3	53,6	37,0
25-29	63,5	38,3	67,9	37,9	63,2	40,1	72,6	39,6	70,6	49,3
30-34	60,2	30,4	57,7	31,3	55,0	32,1	51,7	28,5	52,0	38,8
35-39	54,3	24,4	44,6	22,7	41,6	19,3	36,3	21,4	32,1	25,2

	2003		2004		2005		2006		2007	
	қала	ауыл	қала	ауыл	қала	ауыл	қала	ауыл	қала	ауыл
40-44	54,1	22,6	42,5	22,3	41,9	18,1	43,0	21,1	33,8	22,5
45-49	45,1	15,8	42,5	18,7	45,6	18,8	39,2	19,4	36,8	23,8
50-54	36,9	11,4	33,7	14,6	36,3	14,0	30,4	15,7	29,7	17,6
55-59	13,6	5,5	17,5	7,1	14,7	11,6	21,8	11,5	20,7	12,1
60-64	4,6	2,8	5,0	1,3	2,4	2,5	2,9	1,2	3,4	2,2
	ерлер									
Жұмыссыздар - барлығы	170,0	111,4	166,4	114,7	162,4	108,2	154,6	107,9	132,6	111,9
соның ішінде жасы:										
15	1,2	0,3	0,2	0,7	0,2	0,7	-	0,2	0,2	0,0
16-19	15,8	18,8	22,3	14,1	13,7	15,6	8,5	13,4	8,8	13,9
20-24	32,4	23,3	32,3	26,8	39,2	25,2	32,9	21,1	23,6	16,3
25-29	24,9	19,6	27,1	19,8	23,3	17,9	30,8	19,8	26,4	21,7
30-34	21,0	13	19,1	11,5	17,7	14,1	19,7	13,8	17,6	16,5
35-39	18,6	10,2	16,2	11,4	14,3	8,1	13,3	7,8	11,1	10,4
40-44	19,8	9,9	13,1	11,3	14,0	6,4	15,0	9,4	12,2	9,0
45-49	14,4	6,9	15,2	8,9	17,7	8,4	11,5	8,9	11,1	9,1
50-54	12,6	4,7	10,1	5,9	13,3	4,7	12,5	7,8	9,4	7,6
55-59	6,0	2,6	7,1	3,2	6,8	5,1	7,7	4,9	9,1	5,6
60-64	3,3	2,1	3,7	1,2	2,1	2,0	2,7	0,9	3,1	1,7
	әйелдер									
Жұмыссыздар - барлығы	266,2	124,5	250,4	127,4	240,3	129,8	236,2	126,7	215,6	137,1
соның ішінде жасы:										
15	0,3	0,3	0,2	0,0	0,2	0,7	0,6	0,6	0,1	-
16-19	15,3	18	16,2	19,8	7,8	14,3	9,0	13,8	6,5	6,8
20-24	38,9	23,8	34,2	24,8	40,8	25,1	41,9	27,2	30,0	20,7
25-29	38,6	18,7	40,8	18,1	39,9	22,2	41,9	19,8	44,2	27,5
30-34	39,2	17,4	38,6	19,8	37,3	17,9	32,0	14,7	34,4	22,3
35-39	35,7	14,2	28,4	11,3	27,3	11,3	23,0	13,6	20,9	14,8
40-44	34,3	12,8	29,4	10,9	27,9	11,7	28,0	11,7	21,6	13,5
45-49	30,6	8,9	27,3	9,8	27,9	10,4	27,7	10,4	25,7	14,6
50-54	24,3	6,7	23,6	8,7	23,1	9,3	17,9	7,9	20,3	10,0
55-59	7,7	2,8	10,3	3,9	7,8	6,5	14,1	6,6	11,5	6,5
60-64	1,2	0,8	1,3	0,2	0,2	0,5	0,2	0,3	0,3	0,5

Жұмыссыздық деңгейі жас топтары бойынша

пайызбен

	2003		2004		2005		2006		2007	
	қала	ауыл	қала	ауыл	қала	ауыл	қала	ауыл	қала	ауыл
	Барлық халық									
Жұмыссыздар - барлығы	10,0	7,1	9,4	7,1	9,0	7,0	8,6	6,8	8,1	6,4
соның ішінде жасы:										
15	14,9	4,3	8,2	6,0	5,4	8,4	8,1	4,8	8,8	0,5
16-19	22,1	14,5	26,3	13,7	17,5	11,5	13,8	11,3	16,2	8,4
20-24	15,8	11,0	14,4	11,0	15,6	11,1	14,3	10,1	11,8	6,8
25-29	10,5	8,6	10,7	7,8	10,1	8,2	11,3	8,0	10,6	9,1
30-34	9,8	6,7	8,4	6,5	7,8	6,8	7,4	6,1	7,8	7,1
35-39	10,1	6,2	8,0	6,0	7,7	5,3	6,5	6,0	6,0	6,2
40-44	8,5	5,3	6,7	5,1	6,7	4,3	7,3	5,1	6,4	5,0
45-49	8,2	4,6	7,9	5,3	7,9	4,9	6,4	4,8	6,3	5,1
50-54	8,1	4,3	7,9	5,3	8,3	5,0	6,7	5,4	6,8	5,1
55-59	7,4	4,4	8,3	5,0	6,4	6,9	8,3	6,2	7,9	5,6
60-64	4,5	2,8	6,7	1,7	3,8	4,6	5,5	2,2	5,4	2,9
	ерлер									
Жұмыссыздар - барлығы	7,9	6,4	7,6	6,3	7,3	5,9	6,9	5,9	6,3	5,4
соның ішінде жасы:										
15	20,8	3,9	5,3	9,7	5,0	7,9	-	2,0	13,1	0,9
16-19	20,1	13,6	27,5	10,2	20,6	10,0	11,8	9,7	15,6	9,3
20-24	13,5	9,7	13,4	10,1	14,6	10,0	12,1	7,9	10,2	5,5

	2003		2004		2005		2006		2007	
	қала	ауыл	қала	ауыл	қала	ауыл	қала	ауыл	қала	ауыл
25-29	8,1	8,1	8,3	7,6	7,4	6,6	9,5	7,5	7,9	7,3
30-34	6,9	5,6	5,6	4,6	5,1	5,9	5,8	5,7	5,5	6,0
35-39	7,3	5,0	5,9	5,7	5,2	4,1	4,8	4,3	4,2	5,0
40-44	6,5	4,5	4,5	5,1	4,7	3,0	5,5	4,6	5,0	3,9
45-49	5,6	4,0	6,0	4,9	6,5	4,3	4,0	4,2	4,1	3,8
50-54	5,8	3,7	5,0	4,3	6,4	3,4	5,7	5,4	4,6	4,5
55-59	6,7	3,7	6,9	4,1	6,3	5,7	6,2	5,1	7,3	5,0
60-64	5,6	3,5	8,1	2,7	5,0	5,7	7,7	2,8	7,6	3,8
	әйелдер									
Жұмыссыздар - барлығы	12,1	7,9	11,2	7,9	10,6	8,1	10,2	7,7	9,7	7,4
соның ішінде жасы:										
15	7,3	4,6	15,0	0,8	6,0	9,0	12,7	7,7	5,6	-
16-19	24,6	15,6	24,8	18,1	13,9	13,8	16,4	13,4	17,1	7,1
20-24	18,3	12,8	15,5	12,2	16,8	12,6	16,7	12,8	13,5	8,4
25-29	13,0	9,3	13,2	8,1	12,8	10,1	13,1	8,7	13,1	11,2
30-34	12,5	7,9	11,0	8,7	10,4	7,7	9,0	6,5	9,9	8,2
35-39	12,6	7,6	9,9	6,2	10,1	6,6	8,3	7,8	7,8	7,5
40-44	10,4	6,2	8,7	5,0	8,5	5,6	8,8	5,7	7,6	6,0
45-49	10,7	5,2	9,7	5,7	9,0	5,6	8,3	5,4	8,2	6,5
50-54	10,2	4,9	10,6	6,4	9,9	6,7	7,6	5,3	8,6	5,8
55-59	8,0	5,3	9,6	6,1	6,5	8,1	10,1	7,3	8,4	6,3
60-64	3,0	1,8	4,6	0,5	1,2	2,4	1,1	1,3	1,4	1,7

Жұмыссыз халық білім деңгейі бойынша

мың адам

	2003		2004		2005		2006		2007	
	қала	ауыл	қала	ауыл	қала	ауыл	қала	ауыл	қала	ауыл
	Барлық халық									
Жұмыссыздар - барлығы	436,2	235,9	416,7	242,1	402,7	238,1	390,8	234,6	348,2	249,0
олардан білімі барлар:										
жоғары	68,4	7,0	58,6	10,7	64,1	10,3	70,1	11,1	67,1	14,8
аяқталмаған жоғары	16,7	6,2	22,3	5,0	26,4	9,3	28,1	7,1	22,4	8,3
орта кәсіптік (арнаулы)	129,7	33,3	124,6	39,5	124,8	35,6	114,1	44,2	104,7	45,2
бастауыш кәсіптік	56,8	27,3	62,2	25,0	49,9	22,9	51,0	20,9	45,2	24,1
жалпы орта	137,4	136,0	125,1	137,4	118,9	136,2	111,1	123,4	93,6	134,5
жалпы негізгі	23,0	22,5	20,2	20,9	15,4	20,1	14,5	26,0	14,1	20,1
жалпы бастауыш	4,2	3,7	3,8	3,5	3,2	3,7	2,0	2,0	1,1	1,9
	ерлер									
Жұмыссыздар - барлығы	170,0	111,4	166,4	114,7	162,4	108,2	154,6	107,9	132,6	111,9
олардан білімі барлар:										
жоғары	23,1	3,0	20,1	4,8	24,4	5,5	21,9	4,0	18,3	6,5
аяқталмаған жоғары	6,6	2,3	11,3	2,4	9,4	4,6	13,5	4,3	10,4	3,2
орта кәсіптік (арнаулы)	43,5	12,8	41,4	17,4	41,5	12,9	41,2	17,2	36,4	21,2
бастауыш кәсіптік	24,7	14,7	26,9	14,1	26,8	12,6	24,1	11,3	20,1	11,8
жалпы орта	57,5	64,9	54,4	63,7	50,4	61,9	46,7	57,5	38,8	58,1
жалпы негізгі	12,2	11,0	10,1	10,4	8,4	8,9	6,5	12,4	8,0	10,9
жалпы бастауыш	2,5	2,5	2,2	1,9	1,4	1,9	0,8	1,2	0,6	0,1
	әйелдер									
Жұмыссыздар - барлығы	266,2	124,5	250,4	127,4	240,3	129,8	236,2	126,7	215,6	137,1
олардан білімі барлар:										
жоғары	45,3	4,0	38,5	5,9	39,7	4,7	48,2	7,1	48,8	8,3
аяқталмаған жоғары	10,0	3,8	11,0	2,7	17,0	4,7	14,6	2,8	12,0	5,1
орта кәсіптік (арнаулы)	86,3	20,5	83,3	22,2	83,3	22,7	72,9	27,0	68,3	24,0
бастауыш кәсіптік	32,2	12,6	35,3	10,8	23,1	10,3	26,9	9,6	25,1	12,3
жалпы орта	79,9	71,0	70,7	73,6	68,5	74,3	64,4	65,8	54,8	76,5
жалпы негізгі	10,8	11,5	10,1	10,5	7,0	11,2	8,0	13,6	6,1	9,2
жалпы бастауыш	1,7	1,2	1,6	1,6	1,8	1,8	1,2	0,8	0,5	1,8

Жұмыссыз қала халқы жасы және білім деңгейі бойынша

мың адам

	Барлығы			олардан білімі барлар					
				жоғары			аяқталмаған жоғары		
	2005	2006	2007	2005	2006	2007	2005	2006	2007
Жұмыссыздар - барлығы	402,7	390,8	348,2	64,1	70,1	67,1	26,4	28,1	22,4
соның ішінде жасы:									
15	0,5	0,6	0,3	-	-	-	-	-	-
16-19	21,6	17,5	15,3	-	-	-	0,6	1,2	2,1
20-24	80,0	74,8	53,6	14,3	13,1	8,3	12,1	15,2	9,4
25-29	63,2	72,6	70,6	13,0	19,0	18,2	5,4	4,7	3,3
30-34	55,0	51,7	52,0	7,1	10,0	12,7	4,9	3,0	3,0
35-39	41,6	36,3	32,1	6,8	4,2	4,5	1,3	0,8	1,7
40-44	41,9	43,0	33,8	6,1	6,8	7,5	0,8	1,4	1,3
45-49	45,6	39,2	36,8	6,7	6,7	8,2	0,6	1,0	0,5
50-54	36,3	30,4	29,7	6,7	4,4	3,8	0,7	0,3	0,5
55-59	14,7	21,8	20,7	2,5	4,6	3,4	0,0	0,3	0,7
60-64	2,4	2,9	3,4	1,0	1,3	0,7	-	-	-

жалғасы

	олардан білімі барлар								
	орта кәсіптік (арнаулы)			бастауыш кәсіптік			жалпы орта		
	2005	2006	2007	2005	2006	2007	2005	2006	2007
Жұмыссыздар - барлығы	124,8	114,1	104,7	49,9	51,0	45,2	118,9	111,1	93,6
соның ішінде жасы:									
15	-	-	-	0,1	0,2	0,1	0,1	-	0,1
16-19	3,0	0,6	1,4	2,7	2,5	1,2	10,3	9,0	7,0
20-24	15,8	13,1	12,6	9,6	8,4	5,7	25,7	22,1	16,0
25-29	15,2	16,5	17,6	7,5	8,6	7,8	19,4	21,5	20,7
30-34	19,6	14,3	13,3	7,1	6,9	10,0	15,6	16,3	12,4
35-39	15,6	16,0	13,2	5,4	5,1	3,6	12,1	9,2	8,4
40-44	17,3	16,8	11,1	5,4	6,9	5,1	10,7	9,5	7,3
45-49	19,7	17,0	14,5	5,5	4,8	4,6	12,0	9,1	7,8
50-54	13,2	11,5	12,5	4,0	4,1	4,3	9,2	8,9	7,5
55-59	4,9	7,3	7,5	2,3	3,2	2,3	3,5	5,2	6,0
60-64	0,6	0,8	0,9	0,3	0,3	0,5	0,2	0,2	0,6

жалғасы

	олардан білімі барлар					
	жалпы негізгі			жалпы бастауыш		
	2005	2006	2007	2005	2006	2007
Жұмыссыздар - барлығы	15,4	14,5	14,1	3,2	2,0	1,1
соның ішінде жасы:						
15	0,3	0,1	0,1	-	0,3	-
16-19	4,1	3,8	3,5	0,9	0,3	0,1
20-24	1,9	2,7	1,5	0,5	0,1	0,0
25-29	2,2	2,1	2,7	0,4	0,2	0,3
30-34	0,8	1,2	0,4	-	-	0,2
35-39	0,4	0,5	0,7	-	0,5	-
40-44	1,0	1,6	1,5	0,7	-	0,1
45-49	1,0	0,3	1,3	0,2	0,3	-
50-54	2,3	1,1	1,1	0,2	0,1	0,0
55-59	1,1	1,0	0,6	0,3	0,2	0,2
60-64	0,3	0,3	0,7	-	-	-

Ауылдағы жұмыссыз халық жасы және білім деңгейі бойынша

мың адам

	Барлығы			олардан білімі барлар					
				жоғары			аяқталмаған жоғары		
	2005	2006	2007	2005	2006	2007	2005	2006	2007
Жұмыссыздар - барлығы	238,1	234,6	249,0	10,3	11,1	14,8	9,3	7,1	8,3
соның ішінде жасы:									
15	1,4	0,7	0,0	-	-	-	-	-	-
16-19	29,9	27,2	20,6	-	-	-	1,3	0,6	0,7
20-24	50,4	48,3	37,0	2,0	2,8	2,7	6,3	4,7	2,2
25-29	40,1	39,6	49,3	2,6	1,3	3,3	1,0	1,0	2,3
30-34	32,1	28,5	38,8	1,6	2,6	1,9	0,6	0,1	0,6
35-39	19,3	21,4	25,2	0,7	1,5	1,3	0,1	0,3	1,0
40-44	18,1	21,1	22,5	1,5	0,8	1,8	0,0	0,4	0,6
45-49	18,8	19,4	23,8	0,4	0,3	1,2	-	-	0,5
50-54	14,0	15,7	17,6	0,5	1,0	1,3	-	-	0,4
55-59	11,6	11,5	12,1	0,9	0,8	0,9	-	-	-
60-64	2,5	1,2	2,2	0,1	0,0	0,3	-	-	-

жалғасы

	олардан білімі барлар								
	орта кәсіптік (арнаулы)			бастауыш кәсіптік			жалпы орта		
	2005	2006	2007	2005	2006	2007	2005	2006	2007
Жұмыссыздар - барлығы	35,6	44,2	45,2	22,9	20,9	24,1	136,2	123,4	134,5
соның ішінде жасы:									
15	-	-	-	-	-	-	0,6	0,1	0,0
16-19	1,9	1,5	1,1	3,0	2,7	1,6	18,3	14,4	9,8
20-24	3,3	6,9	7,2	5,4	3,9	3,8	29,3	26,1	19,0
25-29	5,9	5,4	7,0	3,7	3,7	5,4	23,7	22,7	28,2
30-34	3,7	6,7	7,1	2,5	2,4	2,2	20,9	14,4	24,3
35-39	5,4	6,5	5,8	0,9	0,8	1,9	10,8	11,1	14,4
40-44	4,3	5,4	6,4	1,6	2,3	2,3	9,8	10,7	10,5
45-49	3,0	4,5	4,9	2,4	1,8	2,7	12,0	11,8	12,3
50-54	4,5	4,1	3,2	1,7	1,8	1,6	5,7	7,6	9,5
55-59	3,3	3,1	2,2	1,5	1,4	2,3	3,6	3,8	5,2
60-64	0,4	0,2	0,4	0,2	0,2	0,3	1,4	0,6	1,1

жалғасы

	олардан білімі барлар					
	жалпы негізгі			жалпы бастауыш		
	2005	2006	2007	2005	2006	2007
Жұмыссыздар - барлығы	20,1	26,0	20,1	3,7	2,0	1,9
соның ішінде жасы:						
15	0,7	0,6	-	0,1	-	-
16-19	5,2	7,9	7,5	0,1	-	-
20-24	3,9	3,3	1,8	0,2	0,6	0,3
25-29	2,5	5,0	3,0	0,7	0,5	-
30-34	2,4	2,3	2,6	0,4	-	0,1
35-39	1,4	1,3	0,8	-	-	-
40-44	0,7	1,5	0,9	0,1	0,1	-
45-49	1,0	1,0	1,4	-	-	0,8
50-54	1,3	1,2	1,3	0,3	-	0,3
55-59	0,7	1,7	0,9	1,5	0,7	0,5
60-64	0,2	0,2	0,0	0,2	0,1	-

Жұмыссыз халық жұмыспен қамтылмаудың ұзақтығы бойынша*)

мың адам

	2003		2004		2005		2006		2007	
	қала	ауыл	қала	ауыл	қала	ауыл	қала	ауыл	қала	ауыл
Барлық халық										
Жұмыссыздар - барлығы	415,7	230,4	403,8	236,4	390,8	224,5	368,7	217,0	329,6	236,5
олардан жұмыс істемегендер:										
1 айдан аз	8,3	5,5	10,0	3,6	9,0	7,5	9,2	6,0	12,9	10,0
3 айға дейін	40,2	34,3	37,5	35,0	37,8	25,9	47,9	23,5	48,6	50,0
3 айдан 6 айға дейін	43,3	29,4	45,5	26,5	55,6	40,8	50,2	32,9	47,3	45,7
6 айдан 12 айға дейін	51,7	26,0	51,7	31,9	60,0	34,9	60,1	38,5	51,6	31,0
1 жыл және одан көп	186,6	78,3	174,5	83,9	159,5	70,1	133,9	66,1	106,7	56,6
олардан ешуақытта жұмыс істемегендері	85,5	56,9	84,6	55,7	69,0	45,3	67,4	50,1	62,4	43,2
ерлер										
Жұмыссыздар - барлығы	160,4	108,5	158,9	111,8	155,5	102,1	143,2	100,9	123,6	104,7
олардан жұмыс істемегендер:										
1 айдан аз	3,9	3,2	4,7	1,4	4,8	3,3	4,5	3,2	4,8	4,1
3 айға дейін	19,3	17,1	17,6	20,3	19,9	14,1	21,9	12,9	22,4	24,1
3 айдан 6 айға дейін	21,1	16,7	20,6	13,9	24,9	20,4	25,1	18,4	21,7	24,3
6 айдан 12 айға дейін	19,1	12,1	21,9	16,3	29,3	14,3	23,3	17,6	18,7	13,8
1 жыл және одан көп	61,2	34,2	56,7	37,5	48,3	28,5	40,3	26,5	29,1	20,5
олардан ешуақытта жұмыс істемегендері	35,7	25,3	37,4	22,3	28,2	21,5	28,2	22,4	27,0	17,9
әйелдер										
Жұмыссыздар - барлығы	255,3	121,9	244,9	124,7	235,3	122,4	225,4	116,1	206,0	131,8
олардан жұмыс істемегендер:										
1 айдан аз	4,4	2,3	5,3	2,1	4,2	4,2	4,7	2,8	8,1	5,9
3 айға дейін	20,9	17,2	19,9	14,7	17,9	11,8	26,0	10,6	26,3	25,8
3 айдан 6 айға дейін	22,3	12,8	24,9	12,6	30,7	20,4	25,1	14,5	25,7	21,4
6 айдан 12 айға дейін	32,6	13,9	29,8	15,6	30,7	20,7	36,9	21,0	32,9	17,2
1 жыл және одан көп	125,4	44,2	117,7	46,4	111,2	41,6	93,6	39,6	77,6	36,2
олардан ешуақытта жұмыс істемегендері	49,8	31,6	47,2	33,3	40,7	23,7	39,2	27,6	35,4	25,3

*) Жұмыссыздар» ретінде сыныпталатын зейнеткерлердің, күндізгі оқу нысаны оқушыларының, мүгедектердің есебінсіз.

Жұмыссыз халық жұмыспен қамтылмаудың себептері бойынша

мың адам

	2003		2004		2005		2006		2007	
	қала	ауыл	қала	ауыл	қала	ауыл	қала	ауыл	қала	ауыл
Все население										
Жұмыссыздар - барлығы	436,2	235,9	416,7	242,1	402,7	238,1	390,8	234,6	348,2	249,0
олардан мына себептер бойынша:										
кәсіпорынның таратылуына байланысты жұмыстан босатылу	34,5	13,2	33,2	13,8	18,4	7,5	12,5	7,3	14,1	7,2
штаттың қысқаруына байланысты жұмыстан босатылу	66,7	14,6	57,1	12,5	52,9	18,3	44,8	18,6	27,6	32,5
өз еркімен жұмыстан босану	56,5	13,7	58,8	16,6	70,9	14,5	72,0	14,6	57,2	26,0
келісім-шарттың аяқталуына байланысты жұмыстан босатылу	24,1	11,5	26,0	14,4	25,6	15,5	16,9	12,4	17,7	12,0
кәсіпкерлік қызметтің аяқталуы	4,4	0,8	3,8	0,3	3,3	0,7	4,3	0,4	1,2	0,2
үй шаруашылығын жүргізу	26,7	21,5	29,3	13,0	36,7	25,4	51,6	15,1	49,3	27,4
оқу орнын бітіргеннен кейінгі жұмыстың болмауы	64,8	47,2	67,2	44,1	51,6	31,2	40,6	40,3	26,1	21,5
кез келген жұмыстың болмауы	134,6	107,3	125,2	119,8	126,6	108,9	122,4	101,7	130,4	100,4
өзге себеп	23,8	6,1	16,1	7,5	16,9	15,9	25,7	24,1	24,6	21,8

	2003		2004		2005		2006		2007	
	қала	ауыл	қала	ауыл	қала	ауыл	қала	ауыл	қала	ауыл
ерлер										
Жұмыссыздар - барлығы	170,0	111,4	166,4	114,7	162,4	108,2	154,6	107,9	132,6	111,9
олардан мына себептер бойынша:										
кәсіпорынның таратылуына байланысты жұмыстан босатылу штаттың қысқаруына байланысты жұмыстан босатылу	12,2	6,3	9,6	7,9	7,9	3,8	4,8	3,8	6,4	3,0
өз еркімен жұмыстан босану	23,7	7,1	22,7	5,6	21,7	8,0	20,5	8,2	9,9	14,8
келісім-шарттың аяқталуына байланысты жұмыстан босатылу	19,9	7,1	24,1	9,9	28,9	6,7	29,1	7,7	20,4	14,3
кәсіпкерлік қызметтің аяқталуы	10,8	7,5	13,2	7,2	11,9	8,5	7,9	7,3	10,6	7,3
үй шаруашылығын жүргізу	2,1	0,6	2,0	0,3	2,1	0,1	1,9	0,1	0,7	0,2
оқу орнын бітіргеннен кейінгі жұмыстың болмауы	1,0	4,3	2,1	2,1	3,0	5,6	3,2	0,6	2,7	6,0
кез келген жұмыстың болмауы	26,6	21,4	29,6	18,7	21,6	16,2	18,9	18,7	10,6	9,4
өзге себеп	62,8	54,0	55,2	59,8	57,4	52,8	55,5	50,0	60,6	44,2
әйелдер										
Жұмыссыздар - барлығы	266,2	124,5	250,4	127,4	240,3	129,8	236,2	126,7	215,6	137,1
олардан мына себептер бойынша:										
кәсіпорынның таратылуына байланысты жұмыстан босатылу штаттың қысқаруына байланысты жұмыстан босатылу	22,4	6,9	23,6	5,9	10,5	3,7	7,7	3,4	7,8	4,2
өз еркімен жұмыстан босану	43,0	7,5	34,5	6,9	31,2	10,4	24,4	10,4	17,8	17,6
келісім-шарттың аяқталуына байланысты жұмыстан босатылу	36,6	6,6	34,7	6,6	42,0	7,7	42,9	6,9	36,8	11,7
кәсіпкерлік қызметтің аяқталуы	13,3	3,9	12,8	7,3	13,6	7,0	9,0	5,1	7,1	4,7
үй шаруашылығын жүргізу	2,3	0,2	1,8	0,1	1,1	0,6	2,5	0,3	0,5	0,1
оқу орнын бітіргеннен кейінгі жұмыстың болмауы	25,7	17,2	27,2	10,9	33,7	19,8	48,4	14,5	46,6	21,5
кез келген жұмыстың болмауы	38,2	25,8	37,6	25,4	30,1	15,0	21,6	21,7	15,5	12,0
өзге себеп	71,8	53,3	70,0	60,0	69,3	56,2	66,9	51,8	69,8	56,2
	13,0	3,1	8,2	4,2	8,9	9,4	12,8	12,7	13,6	9,0

Жұмыссыз халық жұмыспен қамтылмау себептері және жас топтары бойынша

мың адам

	Барлығы			соның ішінде жасы					
				15			16-24		
	2005	2006	2007	2005	2006	2007	2005	2006	2007
Жұмыссыздар - барлығы	402,7	390,8	348,2	0,5	0,6	0,3	101,5	92,3	68,8
олардан мына себептер бойынша:									
кәсіпорынның таратылуына байланысты жұмыстан босатылу штаттың қысқаруына байланысты жұмыстан босатылу	18,4	12,5	14,1	-	-	-	0,5	0,5	0,7
өз еркімен жұмыстан босану	52,9	44,8	27,6	-	-	-	7,2	4,4	3,3
келісім-шарттың аяқталуына байланысты жұмыстан босатылу	70,9	72,0	57,2	0,1	-	-	6,8	8,2	5,9
кәсіпкерлік қызметтің аяқталуы	25,6	16,9	17,7	-	-	-	3,7	3,2	1,8
үй шаруашылығын жүргізу	3,3	4,3	1,2	-	-	-	0,1	0,2	-
оқу орнын бітіргеннен кейінгі жұмыстың болмауы	36,7	51,6	49,3	-	-	-	3,6	7,2	4,7
кез келген жұмыстың болмауы	51,6	40,6	26,1	-	-	-	37,8	27,4	14,4
өзге себеп	126,6	122,4	130,4	0,1	0,3	0,3	33,9	26,0	27,8
	16,9	25,7	24,6	0,3	0,2	-	7,9	15,1	10,2

жалғасы

	соның ішінде жасы					
	25-34			35-44		
	2005	2006	2007	2005	2006	2007
Жұмыссыздар - барлығы	118,2	124,3	122,6	83,5	79,3	65,9
олардан мына себептер бойынша:						
кәсіпорынның таратылуына байланысты жұмыстан босатылу	4,6	1,4	0,8	4,0	3,8	3,2
штаттың қысқаруына байланысты жұмыстан босатылу	11,4	10,9	6,6	15,2	12,6	6,4
өз еркімен жұмыстан босану	24,4	26,4	19,0	21,4	15,7	14,9
келісім-шарттың аяқталуына байланысты жұмыстан босатылу	7,8	4,5	6,0	6,8	3,7	4,9
кәсіпкерлік қызметтің аяқталуы	0,5	1,0	0,2	1,3	0,8	0,8
үй шаруашылығын жүргізу	13,8	21,7	23,3	9,7	14,7	11,2
оқу орнын бітіргеннен кейінгі жұмыстың болмауы	12,9	11,7	10,5	0,8	1,2	0,9
кез келген жұмыстың болмауы	40,1	43,9	51,7	22,9	23,4	21,2
өзге себеп	2,7	2,8	4,6	1,4	3,3	2,4

жалғасы

	соның ішінде жасы					
	45-54			55-64		
	2005	2006	2007	2005	2006	2007
Жұмыссыздар - барлығы	81,9	69,6	66,5	17,0	24,7	24,1
олардан мына себептер бойынша:						
кәсіпорынның таратылуына байланысты жұмыстан босатылу	7,9	5,2	5,1	1,4	1,7	4,3
штаттың қысқаруына байланысты жұмыстан босатылу	13,1	13,0	7,6	5,9	3,8	3,6
өз еркімен жұмыстан босану	15,9	15,6	14,0	2,2	6,1	3,5
келісім-шарттың аяқталуына байланысты жұмыстан босатылу	6,9	3,4	3,9	0,4	2,1	1,1
кәсіпкерлік қызметтің аяқталуы	0,9	0,8	0,2	0,4	1,5	-
үй шаруашылығын жүргізу	8,2	6,6	8,8	1,4	1,4	1,4
оқу орнын бітіргеннен кейінгі жұмыстың болмауы	0,1	0,2	0,2	-	0,0	-
кез келген жұмыстың болмауы	25,5	22,9	21,9	4,2	5,8	7,5
өзге себеп	3,4	2,0	4,7	1,1	2,2	2,7

Жұмыссыз ауыл халқы жұмыспен қамтылмау себептері және жас топтары бойынша

мың адам

	Барлығы			соның ішінде жасы					
	2005	2006	2007	15			16-24		
				2005	2006	2007	2005	2006	2007
Жұмыссыздар - барлығы	238,1	234,6	249,0	1,4	0,7	0,0	80,2	75,4	57,6
олардан мына себептер бойынша:									
кәсіпорынның таратылуына байланысты жұмыстан босатылу	7,5	7,3	7,2	-	-	-	0,8	1,0	1,3
штаттың қысқаруына байланысты жұмыстан босатылу	18,3	18,6	32,5	-	-	-	4,5	5,2	4,7
өз еркімен жұмыстан босану	14,5	14,6	26,0	-	-	-	2,8	0,9	3,2
келісім-шарттың аяқталуына байланысты жұмыстан босатылу	15,5	12,4	12,0	-	-	-	3,4	1,1	1,2
кәсіпкерлік қызметтің аяқталуы	0,7	0,4	0,2	-	-	-	-	0,1	-
үй шаруашылығын жүргізу	25,4	15,1	27,4	0,3	-	-	5,5	2,7	3,7
оқу орнын бітіргеннен кейінгі жұмыстың болмауы	31,2	40,3	21,5	-	-	-	24,9	26,7	14,0
кез келген жұмыстың болмауы	108,9	101,7	100,4	0,5	0,1	0,0	29,0	25,1	21,2
өзге себеп	15,9	24,1	21,8	0,6	0,6	-	9,3	12,7	8,4

	соның ішінде жасы					
	25-34			35-44		
	2005	2006	2007	2005	2006	2007
Жұмыссыздар - барлығы	72,1	68,1	88,1	37,4	42,5	47,7
олардан мына себептер бойынша:						
кәсіпорынның таратылуына байланысты жұмыстан босатылу	2,0	0,5	1,9	1,8	2,5	1,0
штаттың қысқаруына байланысты жұмыстан босатылу	4,1	4,8	10,7	2,3	3,1	7,5
өз еркімен жұмыстан босану	4,9	6,3	7,7	4,2	3,0	6,9
келісім-шарттың аяқталуына байланысты жұмыстан босатылу	6,8	5,1	4,2	2,9	3,3	4,3
кәсіпкерлік қызметтің аяқталуы	0,3	-	-	0,1	-	-
үй шаруашылығын жүргізу	10,5	5,0	11,7	4,8	3,9	6,0
оқу орнын бітіргеннен кейінгі жұмыстың болмауы	4,7	11,5	5,6	1,3	1,6	1,0
кез келген жұмыстың болмауы	37,7	31,7	39,1	19,0	23,0	18,3
өзге себеп	1,1	3,3	7,1	1,0	2,2	2,4

	соның ішінде жасы					
	45-54			55-64		
	2005	2006	2007	2005	2006	2007
Жұмыссыздар - барлығы	32,8	35,0	41,3	14,1	12,7	14,2
олардан мына себептер бойынша:						
кәсіпорынның таратылуына байланысты жұмыстан босатылу	2,5	2,7	2,5	0,5	0,7	0,5
штаттың қысқаруына байланысты жұмыстан босатылу	3,9	3,5	6,3	3,5	2,0	3,3
өз еркімен жұмыстан босану	1,6	2,9	6,0	0,9	1,5	2,1
келісім-шарттың аяқталуына байланысты жұмыстан босатылу	1,7	2,7	1,9	0,7	0,3	0,4
кәсіпкерлік қызметтің аяқталуы	0,2	0,3	0,2	0,1	-	-
үй шаруашылығын жүргізу	3,7	3,0	4,6	0,7	0,6	1,3
оқу орнын бітіргеннен кейінгі жұмыстың болмауы	0,3	0,6	0,8	-	-	-
кез келген жұмыстың болмауы	17,9	17,5	16,6	4,8	4,3	5,2
өзге себеп	1,1	1,9	2,4	2,8	3,2	1,4

Жұмыссыз қала халқы жұмыспен қамтылмаудың себептері мен ұзақтығы бойынша*)

мың адам

	Барлығы			соның ішінде соңғы жұмыс орнын қалдырғанына					
	2005	2006	2007	1 айдан аз			3 айға дейін		
				2005	2006	2007	2005	2006	2007
Жұмыссыздар - барлығы	390,8	368,7	329,6	9,0	9,2	12,9	37,8	47,9	48,6
олардан мына себептер бойынша:									
кәсіпорынның таратылуына байланысты жұмыстан босатылу	18,4	12,5	14,1	0,3	0,8	0,3	0,6	2,1	3,1
штаттың қысқаруына байланысты жұмыстан босатылу	52,9	44,8	27,6	1,0	1,0	2,0	3,8	4,8	6,0
өз еркімен жұмыстан босану	70,9	72,0	57,2	3,3	3,3	4,7	10,5	15,0	9,8
келісім-шарттың аяқталуына байланысты жұмыстан босатылу	25,6	16,9	17,7	1,2	0,9	1,4	7,0	6,2	3,6
кәсіпкерлік қызметтің аяқталуы	3,3	4,3	1,2	0,3	0,3	0,3	0,5	2,3	0,2
үй шаруашылығын жүргізу	36,7	51,6	49,3	0,2	0,3	0,9	1,7	2,1	3,5
оқу орнын бітіргеннен кейінгі жұмыстың болмауы	51,6	40,6	26,1	-	-	-	-	-	-
кез келген жұмыстың болмауы	126,6	122,4	130,4	2,7	2,6	3,2	13,2	14,4	22,5
жұмыс істеудің қажеттілігі жоқ	4,9	3,6	5,9	-	0,0	0,0	0,4	0,9	0,1

	соның ішінде соңғы жұмыс орнын қалдырғанына					
	3 айдан 6 айға дейін			6 айдан 12 айға дейін		
	2005	2006	2007	2005	2006	2007
Жұмыссыздар - барлығы	55,6	50,2	47,3	60,0	60,1	51,6
олардан мына себептер бойынша:						
кәсіпорынның таратылуына байланысты жұмыстан босатылу	1,7	1,1	0,7	2,7	2,1	4,8
штаттың қысқаруына байланысты жұмыстан босатылу	4,0	6,0	2,1	14,6	14,3	6,6
өз еркімен жұмыстан босану	13,9	14,0	11,3	12,7	15,4	10,0
келісім-шарттың аяқталуына байланысты жұмыстан босатылу	6,8	3,5	4,3	4,6	2,5	5,2
кәсіпкерлік қызметтің аяқталуы	0,7	0,7	0,3	0,8	0,4	0,1
үй шаруашылығын жүргізу	4,8	5,0	4,4	5,3	7,7	7,3
оқу орнын бітіргеннен кейінгі жұмыстың болмауы	-	-	-	-	-	-
кез келген жұмыстың болмауы	23,6	19,3	22,4	18,6	17,1	15,4
жұмыс істеудің қажеттілігі жоқ	0,1	0,6	1,9	0,8	0,8	2,2

	соның ішінде соңғы жұмыс орнын қалдырғанына					
	1 жыл және одан көп			ешуақытта жұмыс істемегендер		
	2005	2006	2007	2005	2006	2007
Жұмыссыздар - барлығы	159,5	133,9	106,7	69,0	67,4	62,4
олардан мына себептер бойынша:						
кәсіпорынның таратылуына байланысты жұмыстан босатылу	13,0	6,3	5,3	-	-	-
штаттың қысқаруына байланысты жұмыстан босатылу	29,6	18,7	10,9	-	-	-
өз еркімен жұмыстан босану	30,4	24,3	21,4	-	-	-
келісім-шарттың аяқталуына байланысты жұмыстан босатылу	6,0	3,9	3,2	-	-	-
кәсіпкерлік қызметтің аяқталуы	0,9	0,7	0,3	-	-	-
үй шаруашылығын жүргізу	20,8	28,6	26,6	4,0	7,8	6,6
оқу орнын бітіргеннен кейінгі жұмыстың болмауы	-	-	-	51,6	40,6	26,1
кез келген жұмыстың болмауы	55,7	50,1	37,3	12,9	19,0	29,6
жұмыс істеудің қажеттілігі жоқ	3,2	1,3	1,5	0,5	-	0,1

* «Жұмыссыздар» ретінде сыныпталатын зейнеткерлердің, күндізгі оқу нысаны оқушыларының, мүгедектердің есебінсіз.

Жұмыссыз ауыл халқы жұмыспен қамтылмаудың себептері мен ұзақтығы бойынша*)

	Всего			соның ішінде соңғы жұмыс орнын қалдырғанына					
	2005	2006	2007	1 айдан аз			1 айдан аз		
				2005	2006	2007	2005	2006	2007
Жұмыссыздар - барлығы	224,5	217,0	236,5	7,5	6,0	10,0	25,9	23,5	50,0
олардан мына себептер бойынша:									
кәсіпорынның таратылуына байланысты жұмыстан босатылу	7,5	7,3	7,2	-	0,1	-	0,2	0,5	2,4
штаттың қысқаруына байланысты жұмыстан босатылу	18,3	18,6	32,5	0,4	0,4	1,7	1,3	0,8	11,2
өз еркімен жұмыстан босану	14,5	14,6	26,0	1,5	1,0	2,3	4,7	2,9	8,6
келісім-шарттың аяқталуына байланысты жұмыстан босатылу	15,5	12,4	12,0	0,5	1,5	0,3	4,7	2,6	5,4
кәсіпкерлік қызметтің аяқталуы	0,7	0,4	0,2	0,2	-	-	0,1	0,1	-

	Всего			соның ішінде соңғы жұмыс орнын қалдырғанына					
	2005	2006	2007	1 айдан аз			1 айдан аз		
				2005	2006	2007	2005	2006	2007
үй шаруашылығын жүргізу оқу орнын бітіргеннен кейінгі жұмыстың болмауы	25,4	15,1	27,4	1,0	0,4	2,3	4,1	0,7	2,2
кез келген жұмыстың болмауы	31,2	40,3	21,5	-	-	-	-	-	-
жұмыс істеудің қажеттілігі жоқ	108,9	101,7	100,4	3,8	2,2	2,5	10,6	14,2	17,9
	2,3	6,5	9,3	0,2	0,4	1,0	0,3	1,7	2,2

жалғасы

	соның ішінде соңғы жұмыс орнын қалдырғанына					
	3 айдан 6 айға дейін			6 айдан 12 айға дейін		
	2005	2006	2007	2005	2006	2007
Жұмыссыздар - барлығы	40,8	32,9	45,7	34,9	38,5	31,0
олардан мына себептер бойынша:						
кәсіпорынның таратылуына байланысты жұмыстан босатылу	1,1	0,3	0,5	3,3	4,3	3,1
штаттың қысқаруына байланысты жұмыстан босатылу	2,1	3,4	6,2	10,1	10,0	8,1
өз еркімен жұмыстан босану	3,0	5,1	7,5	2,7	2,6	3,4
келісім-шарттың аяқталуына байланысты жұмыстан босатылу	6,9	3,0	3,4	1,4	1,6	2,1
кәсіпкерлік қызметтің аяқталуы	0,3	0,3	-	-	-	0,2
үй шаруашылығын жүргізу оқу орнын бітіргеннен кейінгі жұмыстың болмауы	6,8	2,0	3,9	1,7	1,9	1,5
кез келген жұмыстың болмауы	-	-	-	-	-	-
жұмыс істеудің қажеттілігі жоқ	20,6	16,1	19,8	15,5	17,9	11,9
	0,1	2,8	4,3	0,2	0,2	0,7

жалғасы

	соның ішінде соңғы жұмыс орнын қалдырғанына					
	1 жыл және одан көп			ешуақытта жұмыс істемегендер		
	2005	2006	2007	2005	2006	2007
Жұмыссыздар - барлығы	70,1	66,1	56,6	45,3	50,1	43,2
олардан мына себептер бойынша:						
кәсіпорынның таратылуына байланысты жұмыстан босатылу	2,9	2,2	1,2	-	-	-
штаттың қысқаруына байланысты жұмыстан босатылу	4,5	4,0	5,2	-	-	-
өз еркімен жұмыстан босану	2,7	2,9	4,2	-	-	-
келісім-шарттың аяқталуына байланысты жұмыстан босатылу	2,0	3,7	0,7	-	-	-
кәсіпкерлік қызметтің аяқталуы	0,2	-	-	-	-	-
үй шаруашылығын жүргізу оқу орнын бітіргеннен кейінгі жұмыстың болмауы	7,5	7,1	9,6	4,3	3,1	8,0
кез келген жұмыстың болмауы	-	-	-	31,2	40,3	21,5
жұмыс істеудің қажеттілігі жоқ	49,6	45,0	34,6	9,0	6,4	13,7
	0,8	1,2	1,1	0,8	0,3	0,1

*) «Жұмыссыздар» ретінде сыныпталатын зейнеткерлердің, күндізгі оқу нысаны оқушыларының, мүгедектердің есебінсіз.

Жұмыспен қамтылу статусы бойынша жұмыс іздестіріп жүрген жұмыссыз халық

мың адам

	2003		2004		2005		2006		2007	
	қала	ауыл	қала	ауыл	қала	ауыл	қала	ауыл	қала	ауыл
Барлық халық										
Жұмыссыздар - барлығы	436,2	235,9	416,7	242,1	402,7	238,1	390,8	234,6	348,2	249,0
одан жұмыс іздестіріп жүргендер:										
жалдама қызметкерлер ретінде	223,0	88,5	216,8	90,6	213,5	95,9	224,7	96,3	213,1	116,9
соның ішінде:										
мемлекеттік ұйымда	161,7	65,3	149,2	68,4	143,5	65,4	117,9	61,0	103,7	76,2
мемлекеттік емес ұйымда	49,5	13,5	54,3	14,6	58,2	16,6	88,4	22,6	93,2	30,4
жеке тұлғаларда	9,7	6,3	12,4	3,3	10,4	5,1	17,3	8,2	14,9	8,2
шаруа (фермер) қожалықтарында	2,1	3,4	0,9	4,3	1,4	8,7	0,9	4,4	1,2	2,0
өз бетінше жұмыспен айналысатындар ретінде	4,1	3,9	2,2	2,1	2,9	1,4	3,4	1,6	2,6	2,3
кез келген жұмысты	209,2	143,5	197,7	149,4	186,2	140,8	162,7	136,7	132,5	129,7
ерлер										
Жұмыссыздар - барлығы	170,0	111,4	166,4	114,7	162,4	108,2	154,6	107,9	132,6	111,9
одан жұмыс іздестіріп жүргендер:										
жалдама қызметкерлер ретінде	76,6	38,5	81,8	39,8	83,2	38,2	88,6	38,2	74,4	53,6
соның ішінде:										
мемлекеттік ұйымда	51,0	28,1	54,6	27,9	53,0	26,0	43,5	22,7	33,4	32,5
мемлекеттік емес ұйымда	20,0	5,7	22,3	7,8	24,1	6,2	39,9	10,5	34,3	15,7
жеке тұлғаларда	4,0	2,8	4,5	1,5	5,0	1,6	4,7	3,3	5,8	3,8
шаруа (фермер) қожалықтарында	1,6	1,9	0,3	2,6	1,1	4,4	0,5	1,7	0,9	1,6
өз бетінше жұмыспен айналысатындар ретінде	1,7	1,2	1,1	1,4	1,2	0,7	1,3	0,8	1,3	1,1
кез келген жұмысты	91,7	71,7	83,5	73,5	78,0	69,4	64,7	68,8	57,0	57,2
әйелдер										
Жұмыссыздар - барлығы	266,2	124,5	250,4	127,4	240,3	129,8	236,2	126,7	215,6	137,1
одан жұмыс іздестіріп жүргендер:										
жалдама қызметкерлер ретінде	146,4	50,0	135,0	50,8	130,3	57,7	136,1	58,1	138,7	63,3
соның ішінде:										
мемлекеттік ұйымда	110,7	37,2	94,6	40,5	90,5	39,4	74,5	38,3	70,3	43,7
мемлекеттік емес ұйымда	29,5	7,8	32,0	6,8	34,2	10,4	48,5	12,1	58,9	14,8
жеке тұлғаларда	5,7	3,5	7,9	1,8	5,4	3,6	12,6	5,0	9,2	4,4
шаруа (фермер) қожалықтарында	0,5	1,5	0,6	1,7	0,4	4,3	0,4	2,7	0,3	0,4
өз бетінше жұмыспен айналысатындар ретінде	2,3	2,7	1,2	0,7	1,7	0,7	2,1	0,8	1,4	1,2
кез келген жұмысты	117,5	71,8	114,2	75,9	108,3	71,5	98,0	67,9	75,5	72,6

2.4. Экономикалық тұрғыдан енжар қала және ауыл халқы

Экономикалық тұрғыдан енжар халық жас топтары бойынша

мың адам

	2003		2004		2005		2006		2007	
	қала	ауыл	қала	ауыл	қала	ауыл	қала	ауыл	қала	ауыл
Барлық халық										
Экономикалық тұрғыдан енжар халық – барлығы	2 163,0	1 115,6	2 183,3	1 200,1	2 259,3	1 217,6	2 276,0	1 217,9	2 127,8	1 335,4
соның ішінде жасы:										
15	94,1	87,0	93,9	96,4	76,6	82,9	92,1	88,9	69,5	90,0
16-19	498,9	290,0	541,6	320,4	572,2	335,2	540,5	339,4	511,9	383,7
20-24	215,2	83,9	226,2	91,7	248,4	92,9	285,7	88,9	292,0	113,4
25-29	71,7	33,7	76,8	41,9	82,0	46,0	83,9	43,1	63,4	44,2
30-34	63,7	28,4	68,1	33,9	64,2	35,6	74,3	38,9	62,4	39,3
35-39	43,5	22,3	46,1	25,7	46,3	23,3	42,6	21,6	39,8	21,8
40-44	54,3	23,2	52,2	23,8	54,3	24,4	49,6	22,0	44,3	24,5

	2003		2004		2005		2006		2007	
	қала	ауыл	қала	ауыл	қала	ауыл	қала	ауыл	қала	ауыл
45-49	60,3	23,3	60,2	27,1	60,1	29,6	57,4	32,3	47,1	26,3
50-54	71,6	40,6	69,6	36,5	68,2	38,6	70,1	35,0	67,5	37
55-59	79,9	45,3	84,5	53,3	93,9	65,2	90,9	62,3	85,7	63,5
60-64	225,2	110,2	188,2	99,4	170,5	81,8	150,2	75,4	134,6	71,2
65 және одан асқандар	684,8	327,6	675,9	350,0	722,6	362,0	738,7	370,2	709,6	420,4
ерлер										
Экономикалық тұрғыдан енжар халық – барлығы	803,6	452,0	816,2	476,2	855,0	474,2	865,9	496,3	814,8	530,2
соның ішінде жасы:										
15	48,2	42,7	48,1	47,0	40,7	39,3	48,7	44,9	34,9	46,8
16-19	246,9	148,6	268,2	156,9	301,8	158,6	278,9	169,4	257,3	182,9
20-24	87,1	37,9	94,7	42,8	104,5	39,0	126,1	42,8	142,2	50,1
25-29	14,4	12,0	16,6	11,8	15,0	15,8	18,6	13,0	17,4	14,1
30-34	11,5	7,6	14,7	11,2	7,5	12,1	12,5	13,7	10,2	13,6
35-39	9,9	9,2	9,8	10,0	9,1	7,9	8,6	7,0	6,5	7,3
40-44	15,2	9,4	15,0	9,4	12,2	9,7	12,5	10,3	13,2	8,8
45-49	19,8	9,1	19,3	10,4	19,5	10,5	19,8	11,8	13,5	9,7
50-54	23,0	12,0	22,6	7,8	19,1	12,9	23,1	12,4	24,3	14,2
55-59	23,3	8,0	22,6	9,8	22,8	11,8	22,6	12,0	21,8	10,4
60-64	71,5	37,0	53,6	32,9	49,5	26,6	39,1	25,7	30,9	22,8
65 және одан асқандар	232,8	118,4	231,0	126,2	253,4	129,9	255,5	133,5	242,7	149,6
әйелдер										
Экономикалық тұрғыдан енжар халық – барлығы	1 359,4	663,6	1 367,2	723,8	1 404,4	743,4	1 410,1	721,6	1 313,0	805,2
соның ішінде жасы:										
15	45,9	44,3	45,8	49,4	35,9	43,6	43,4	44,0	34,6	43,1
16-19	252,0	141,4	273,4	163,5	270,4	176,6	261,6	170,0	254,6	200,8
20-24	128,1	46,0	131,5	48,9	143,9	53,8	159,6	46,1	149,8	63,2
25-29	57,4	21,7	60,3	30,1	67,0	30,2	65,3	30,1	46,0	30,1
30-34	52,2	20,8	53,4	22,7	56,7	23,5	61,8	25,2	52,3	25,8
35-39	33,6	13,1	36,3	15,7	37,2	15,4	34,0	14,7	33,3	14,5
40-44	39,1	13,9	37,2	14,4	42,2	14,7	37,2	11,7	31,1	15,8
45-49	40,5	14,2	41,0	16,7	40,6	19,1	37,5	20,5	33,6	16,7
50-54	48,6	28,7	47,0	28,6	49,1	25,7	47,0	22,6	43,2	22,8
55-59	56,5	37,3	61,9	43,5	71,1	53,4	68,3	50,2	64	53,1
60-64	153,7	73,1	134,6	66,5	121,0	55,2	111,1	49,7	103,7	48,5
65 және одан асқандар	451,9	209,1	444,8	223,8	469,2	232,1	483,2	236,8	466,9	270,8

Халықтың экономикалық тұрғыдан енжарлығының деңгейі жас топтары бойынша

пайызбен

	2003		2004		2005		2006		2007	
	қала	ауыл	қала	ауыл	қала	ауыл	қала	ауыл	қала	ауыл
Барлық халық										
Экономикалық тұрғыдан енжар халық – барлығы	33,3	25,2	33,1	26,0	33,5	26,2	33,3	26,0	33,0	25,5
соның ішінде жасы:										
15	90,6	85,8	95,2	89,1	90,1	83,4	92,9	85,6	95,9	90,0
16-19	77,9	53,3	78,7	56,4	82,3	56,4	81,0	58,4	84,4	61,0
20-24	32,3	16,4	32,8	16,3	32,7	17,0	35,3	15,6	39,1	17,3
25-29	10,6	7,1	10,8	8,0	11,6	8,6	11,5	8,0	8,7	7,5
30-34	9,4	5,9	9,0	6,6	8,4	7,0	9,6	7,6	8,6	6,7
35-39	7,5	5,4	7,6	6,3	7,8	6,0	7,1	5,7	6,9	5,1
40-44	7,9	5,2	7,6	5,2	8,0	5,5	7,7	5,1	7,7	5,1
45-49	9,9	6,3	10,1	7,1	9,4	7,2	8,5	7,4	7,5	5,3
50-54	13,6	13,4	14,0	11,8	13,5	12,1	13,4	10,7	13,3	9,7
55-59	30,2	26,8	28,5	27,3	29,1	27,9	25,6	25,0	24,6	22,8
60-64	68,9	52,1	71,9	56,4	73,3	59,8	73,8	57,4	68,0	49,3
65 және одан асқандар	92,3	81,2	94,0	84,4	95,9	86,6	95,8	86,4	96,6	86,8

	2003		2004		2005		2006		2007	
	қала	ауыл	қала	ауыл	қала	ауыл	қала	ауыл	қала	ауыл
ерлер										
Экономикалық тұрғыдан енжар халық – барлығы	27,2	20,5	27,2	20,8	27,9	20,6	27,8	21,4	27,9	20,4
соның ішінде жасы:										
15	89,7	86,2	93,5	87,3	89,2	82,1	95,0	85,3	96,5	89,7
16-19	75,8	51,8	76,8	53,2	81,9	50,4	79,4	55,0	82,0	55,0
20-24	26,7	13,6	28,2	13,9	28,0	13,3	31,7	13,8	38,0	14,5
25-29	4,5	4,7	4,8	4,4	4,6	5,5	5,4	4,7	5,0	4,5
30-34	3,7	3,2	4,2	4,3	2,1	4,8	3,5	5,3	3,1	4,7
35-39	3,8	4,3	3,5	4,8	3,2	3,9	3,0	3,7	2,4	3,4
40-44	4,7	4,1	4,8	4,1	4,0	4,4	4,4	4,8	5,1	3,7
45-49	7,1	5,0	7,1	5,4	6,7	5,1	6,5	5,3	4,8	3,9
50-54	9,6	8,6	10,0	5,4	8,5	8,5	9,5	7,9	10,7	7,7
55-59	20,8	10,2	17,9	11,1	17,3	11,7	15,3	11,1	14,8	8,6
60-64	54,3	38,9	54,2	42,9	53,7	42,8	52,6	43,0	42,8	34,2
65 және одан асқандар	88,7	76,8	91,1	80,4	94,4	81,7	94,0	79,7	94,8	80,5
әйелдер										
Экономикалық тұрғыдан енжар халық – барлығы	38,3	29,8	38,0	31,0	38,2	31,8	37,8	30,6	37,2	30,4
соның ішінде жасы:										
15	91,5	85,3	96,9	90,9	91,2	84,6	90,7	85,8	95,2	90,3
16-19	80,2	55,0	80,7	60,0	82,7	63,1	82,7	62,2	87,1	67,8
20-24	37,6	19,8	37,2	19,4	37,2	21,2	38,9	17,8	40,2	20,4
25-29	16,1	9,7	16,3	11,8	17,7	12,1	17,0	11,6	12,0	10,9
30-34	14,3	8,7	13,2	9,0	13,6	9,1	14,8	10,0	13,1	8,7
35-39	10,6	6,6	11,3	8,0	12,1	8,2	10,9	7,8	11,1	6,8
40-44	10,6	6,3	9,9	6,2	11,3	6,6	10,5	5,4	9,9	6,5
45-49	12,4	7,7	12,7	8,8	11,6	9,3	10,1	9,6	9,7	6,9
50-54	16,9	17,4	17,4	17,3	17,5	15,6	16,7	13,2	15,5	11,6
55-59	37,2	41,3	36,4	40,6	37,3	40,2	33,0	35,8	31,9	33,8
60-64	78,6	62,8	82,6	66,8	86,2	73,9	86,1	69,5	82,5	62,2
65 және одан асқандар	94,3	83,8	95,6	86,8	96,7	89,6	96,8	90,6	97,6	90,7

Экономикалық тұрғыдан енжар халық білім деңгейі бойынша

мың адам

	2003		2004		2005		2006		2007	
	қала	ауыл	қала	ауыл	қала	ауыл	қала	ауыл	қала	ауыл
Барлық халық										
Экономикалық тұрғыдан енжар халық - барлығы	2 163,0	1 115,6	2 183,3	1 200,1	2 259,3	1 217,6	2 276,0	1 217,9	2 127,8	1 335,4
олардан білімі барлар:										
жоғары	209,7	38,8	194,7	35,5	217,0	37,3	233,1	44,0	227,1	46,3
аяқталмаған жоғары	183,7	45,1	205,5	50,8	202,5	44,7	200,8	50,7	192,5	61,0
орта кәсіптік (арнаулы)	339,7	77,7	343,9	85,1	356,2	84,8	358,9	89,1	353,0	106,0
бастауыш кәсіптік	132,6	46,0	136,1	43,8	146,8	43,6	159,0	42,3	169,8	47,8
жалпы орта	536,9	365,6	567,2	406,0	622,2	423,6	650,0	424,3	592,4	474,2
жалпы негізгі	439,9	296,8	457,2	318,8	453,3	330,9	433,8	343,2	398,3	376,8
жалпы бастауыш	320,4	245,6	278,8	260,0	261,4	252,6	240,4	224,5	194,6	223,4
ерлер										
Экономикалық тұрғыдан енжар халық - барлығы	803,6	452,0	816,2	476,2	855,0	474,2	865,9	496,3	814,8	530,2
олардан білімі барлар:										
жоғары	74,1	17,5	65,1	17,6	70,2	17,6	73,6	19,0	69,2	20,8
аяқталмаған жоғары	80,3	21,1	89,0	22,8	96,1	18,4	92,8	20,9	88,6	22,9
орта кәсіптік (арнаулы)	103,3	27,4	104,3	30,6	105,4	28,3	115,9	32,5	116,7	34,8
бастауыш кәсіптік	53,0	19,6	56,5	22,0	55,0	20,9	60,7	20,4	67,4	18,5
жалпы орта	193,8	152,9	212,6	155,9	246,2	166,5	250,0	178,5	235,9	194,4
жалпы негізгі	199,1	137,0	205,5	147,0	201,6	141,1	191,6	152,2	172,1	166,9
жалпы бастауыш	100,0	76,5	83,2	80,4	80,3	81,5	81,3	72,7	64,9	71,8

	2003		2004		2005		2006		2007	
	қала	ауыл	қала	ауыл	қала	ауыл	қала	ауыл	қала	ауыл
әйелдер										
Экономикалық тұрғыдан енжар халық - барлығы	1 359,4	663,6	1 367,2	723,8	1 404,4	743,4	1 410,1	721,6	1 313,0	805,2
олардан білімі барлар:										
жоғары	135,6	21,2	129,6	17,9	146,8	19,7	159,5	25,0	157,9	25,5
аяқталмаған жоғары	103,3	24,0	116,5	28,0	106,4	26,4	107,9	29,7	103,8	38,0
орта кәсіптік (арнаулы)	236,4	50,3	239,6	54,6	250,7	56,5	243,0	56,5	236,4	71,1
бастауыш кәсіптік	79,6	26,3	79,6	21,7	91,7	22,7	98,3	21,8	102,5	29,2
жалпы орта	343,1	212,7	354,6	250,1	376,1	257,1	400,0	245,7	356,5	279,8
жалпы негізгі	240,8	159,8	251,7	171,9	251,7	189,8	242,3	191,0	226,2	209,9
жалпы бастауыш	220,5	169,1	195,6	179,6	181,0	171,2	159,1	151,8	129,7	151,6

Экономикалық тұрғыдан енжар халық жұмыспен қамтылмау себептері бойынша

мың адам

	2003		2004		2005		2006		2007	
	қала	ауыл	қала	ауыл	қала	ауыл	қала	ауыл	қала	ауыл
Барлық халық										
Экономикалық тұрғыдан енжар халық – барлығы	2 163,0	1 115,6	2 183,3	1 200,1	2 259,3	1 217,6	2 276,0	1 217,9	2 127,8	1 335,4
соның ішінде мына себептер бойынша:										
оқу (күндізгі нысан)	743,3	413,2	809,6	450,2	840,6	458,8	859,7	466,1	827,1	535,4
үй шаруашылығын жүргізу	104,3	49,9	108,8	66,7	141,4	65,6	128,3	74,3	112,6	85,3
зейнеткерлікке шығу	975,1	486,8	931,3	493,8	952,2	493,9	946,4	484,5	891,9	535,7
денсаулығына байланысты (мүгедектігіне байланысты жұмысқа қабілетсіздік)	156,1	87,8	152,2	97,4	146,7	98,1	154,3	97,2	141,9	97,6
басқа себептер	184,3	77,9	181,4	91,9	178,5	101,2	187,2	95,8	154,3	81,4
ерлер										
Экономикалық тұрғыдан енжар халық – барлығы	803,6	452,0	816,2	476,2	855,0	474,2	865,9	496,3	814,8	530,2
соның ішінде мына себептер бойынша:										
оқу (күндізгі нысан)	366,5	209,9	398,8	222,5	431,0	218,2	433,9	230,2	417,0	259,5
үй шаруашылығын жүргізу	5,1	4,8	3,6	5,4	5,7	7,5	8,2	6,9	4,4	8,6
зейнеткерлікке шығу	320,1	157,7	300,9	159,7	311,4	157,2	302,7	160,4	278,7	173,4
денсаулығына байланысты (мүгедектігіне байланысты жұмысқа қабілетсіздік)	72,9	47,8	72,5	50,0	67,2	48,0	72,8	48,3	72,0	47,7
басқа себептер	39,0	31,9	40,4	38,7	39,6	43,3	48,3	50,5	42,7	41,0
әйелдер										
Экономикалық тұрғыдан енжар халық – барлығы	1 359,4	663,6	1 367,2	723,8	1 404,4	743,4	1 410,1	721,6	1 313,0	805,2
соның ішінде мына себептер бойынша:										
оқу (күндізгі нысан)	376,8	203,3	410,9	227,7	409,5	240,6	425,8	235,8	410,0	275,8
үй шаруашылығын жүргізу	99,2	45,1	105,2	61,3	135,6	58,1	120,0	67,4	108,3	76,8
зейнеткерлікке шығу	655,0	329,1	630,4	334,2	640,8	336,7	643,7	324,1	613,2	362,3
денсаулығына байланысты (мүгедектігіне байланысты жұмысқа қабілетсіздік)	83,1	40,0	79,7	47,4	79,5	50,1	81,5	48,9	69,9	49,9
басқа себептер	145,3	46,0	141,0	53,2	138,9	57,9	139,0	45,3	111,6	40,4

**Экономикалық тұрғыдан енжар қала халқы жұмыспен қамтылмау себептері
және жас топтары бойынша**

мың адам

	Барлығы			соның ішінде жасы					
				15			16-24		
	2005	2006	2007	2005	2006	2007	2005	2006	2007
Экономикалық тұрғыдан енжар халық - барлығы	2 259,3	2 276,0	2 127,8	76,6	92,1	69,5	820,6	826,1	803,9
соның ішінде мына себептер бойынша:									
оқу (күндізгі нысан)	840,6	859,7	827,1	75,4	91,6	67,3	756,8	755,4	749,9
үй шаруашылығын жүргізу	141,4	128,3	112,6	0,1	-	-	17,3	15,5	14,8
зейнеткерлікке шығу	952,2	946,4	891,9	-	-	-	-	-	-
денсаулығына байланысты (мүгедектігіне байланысты жұмысқа қабілетсіздік)	146,7	154,3	141,9	0,8	0,4	0,6	13,0	13,2	10,7
басқа себептер	178,5	187,2	154,3	0,3	0,1	1,6	33,4	42,0	28,6

жалғасы

	соның ішінде жасы								
	25-34			35-44			45-54		
	2005	2006	2007	2005	2006	2007	2005	2006	2007
Экономикалық тұрғыдан енжар халық - барлығы	146,2	158,2	125,8	100,6	92,2	84,2	128,3	127,4	114,6
соның ішінде мына себептер бойынша:									
оқу (күндізгі нысан)	8,3	12,7	10,0	-	-	-	-	-	-
үй шаруашылығын жүргізу	62,4	55,4	44,1	36,5	29,8	28,1	21,1	21,5	20,8
зейнеткерлікке шығу	-	-	-	0,2	0,7	0,2	16,1	13,9	11,6
денсаулығына байланысты (мүгедектігіне байланысты жұмысқа қабілетсіздік)	20,5	24,5	21,7	25,8	28,0	26,0	55,1	57,7	51,1
басқа себептер	55,0	65,7	50,0	38,1	33,8	29,9	36,1	34,4	31,1

жалғасы

	соның ішінде жасы						
	55-64			65 және одан асқандар			
	2005	2006	2007	2005	2006	2007	2007
Экономикалық тұрғыдан енжар халық - барлығы	264,4	241,1	220,3	722,6	738,7	709,6	
соның ішінде мына себептер бойынша:							
оқу (күндізгі нысан)	-	-	-	-	-	-	-
үй шаруашылығын жүргізу	4,1	5,9	4,5	-	0,3	0,3	
зейнеткерлікке шығу	220,8	200,2	178,4	715,1	731,7	701,8	
денсаулығына байланысты (мүгедектігіне байланысты жұмысқа қабілетсіздік)	24,3	24,4	24,4	7,1	6,1	7,5	
басқа себептер	15,1	10,6	13,1	0,4	0,7	0,0	

**Экономикалық тұрғыдан енжар ауыл халқы жұмыспен қамтылмау себептері
және жас топтары бойынша**

мың адам

	Барлығы			соның ішінде жасы					
				15			16-24		
	2005	2006	2007	2005	2006	2007	2005	2006	2007
Экономикалық тұрғыдан енжар халық - барлығы	1 217,6	1 217,9	1 335,4	82,9	88,9	90,0	428,1	428,2	497,1
соның ішінде мына себептер бойынша:									
оқу (күндізгі нысан)	458,8	466,1	535,4	81,3	87,8	89,1	372,5	372,4	441,1

	Барлығы			соның ішінде жасы					
				15			16-24		
	2005	2006	2007	2005	2006	2007	2005	2006	2007
үй шаруашылығын жүргізу	65,6	74,3	85,3	0,4	-	-	13,3	11,9	18,5
зейнеткерлікке шығу	493,9	484,5	535,7	-	-	-	-	-	-
денсаулығына байланысты (мүгедектігіне байланысты жұмысқа қабілетсіздік)	98,1	97,2	97,6	0,6	0,8	0,4	10,5	11,7	14,8
басқа себептер	101,2	95,8	81,4	0,5	0,3	0,5	31,8	32,2	22,7

жалғасы

	соның ішінде жасы								
	25-34			35-44			45-54		
	2005	2006	2007	2005	2006	2007	2005	2006	2007
Экономикалық тұрғыдан енжар халық - барлығы	81,6	82,0	83,6	47,8	43,6	46,3	68,2	67,3	63,3
соның ішінде мына себептер бойынша:									
оқу (күндізгі нысан)	4,9	5,8	5,1	-	-	-	-	-	-
үй шаруашылығын жүргізу	21,1	29,3	33,5	14,9	12,2	17,1	11,5	17,3	12,1
зейнеткерлікке шығу	-	-	-	0,3	0,4	0,6	12,6	7,0	10,4
денсаулығына байланысты (мүгедектігіне байланысты жұмысқа қабілетсіздік)	23,3	20,0	18,0	16,8	17,8	16,4	30,6	26,4	28,7
басқа себептер	32,3	26,8	26,9	15,7	13,3	12,2	13,6	16,6	12,1

жалғасы

	соның ішінде жасы					
	55-64			65 және одан асқандар		
	2005	2006		2005	2006	
Экономикалық тұрғыдан енжар халық - барлығы	147,1	137,7	134,7	362,0	370,2	420,4
соның ішінде мына себептер бойынша:						
оқу (күндізгі нысан)	-	-	-	-	-	-
үй шаруашылығын жүргізу	4,0	3,4	4,0	0,4	0,2	0,2
зейнеткерлікке шығу	122,8	111,4	110,7	358,2	365,8	414,1
денсаулығына байланысты (мүгедектігіне байланысты жұмысқа қабілетсіздік)	13,8	16,4	13,2	2,6	4,2	6,1
басқа себептер	6,5	6,5	6,8	0,8	0,1	0,1

Экономикалық тұрғыдан енжар қала және ауыл халқы жұмыспен қамтылмау ұзақтығы бойынша*)

мың адам

	2003		2004		2005		2006		2007	
	қала	ауыл	қала	ауыл	қала	ауыл	қала	ауыл	қала	ауыл
Барлық халық										
Экономикалық тұрғыдан енжар халық - барлығы	288,6	127,8	290,3	158,6	319,9	166,8	315,5	170,1	266,9	166,7
олардан жұмыс істемегендер:										
1 айдан аз	3,6	2,0	4,0	4,3	2,8	4,5	3,7	5,0	8,8	4,1
3 айға дейін	21,5	16,9	18,6	25,9	23,0	20,5	28,1	25,9	24,4	22,8
3 айдан 6 айға дейін	25,3	13,9	22,4	18,8	25,9	26,7	30,7	24,1	20,3	36,3
6 айдан 12 айға дейін	38,7	13,1	35,3	15,7	39,8	15,8	38,0	21,5	35,1	18,7
1 жыл және одан көп	143,0	47,1	156,3	51,3	165,3	57,0	141,3	56,6	111,4	44,6
олардан ешуақытта жұмыс істемегендері	56,6	34,6	53,7	42,6	63,0	42,2	73,8	37,0	66,9	40,3

	2003		2004		2005		2006		2007	
	қала	ауыл	қала	ауыл	қала	ауыл	қала	ауыл	қала	ауыл
ерлер										
Экономикалық тұрғыдан енжар халық - барлығы	44,1	36,7	44,0	44,0	45,3	50,8	56,5	57,4	47,1	49,5
олардан жұмыс істемегендер:										
1 айдан аз	1,3	0,8	1,5	1,4	1,2	1,8	1,4	2,7	1,9	2,0
3 айға дейін	5,4	7,5	4,6	7,6	8,2	8,9	9,0	13,5	6,8	10,0
3 айдан 6 айға дейін	6,5	6,0	5,9	7,6	4,6	11,1	7,7	10,9	5,8	15,6
6 айдан 12 айға дейін	6,9	3,3	6,6	5,5	6,3	5,0	7,0	6,2	7,0	5,1
1 жыл және одан көп	15,7	9,2	16,6	10,0	15,5	12,7	17,0	12,2	11,4	7,9
олардан ешуақытта жұмыс істемегендері	8,2	10,0	8,7	12,0	9,5	11,4	14,4	11,9	14,3	9,0
әйелдер										
Экономикалық тұрғыдан енжар халық - барлығы	244,5	91,1	246,3	114,6	274,6	116,0	259,0	112,7	219,8	117,2
олардан жұмыс істемегендер:										
1 айдан аз	2,3	1,2	2,5	2,9	1,6	2,7	2,3	2,2	6,9	2,1
3 айға дейін	16,1	9,4	14,0	18,3	14,8	11,6	19,0	12,5	17,7	12,8
3 айдан 6 айға дейін	18,7	8,0	16,5	11,3	21,3	15,6	22,9	13,3	14,5	20,7
6 айдан 12 айға дейін	31,8	9,9	28,6	10,2	33,6	10,9	31,0	15,3	28,1	13,6
1 жыл және одан көп	127,2	37,9	139,7	41,2	149,8	44,3	124,3	44,4	100,0	36,7
олардан ешуақытта жұмыс істемегендері	48,4	24,7	44,9	30,6	53,5	30,8	59,4	25,1	52,6	31,2

^{*) Зейнеткерлердің, күндізгі оқу нысаны оқушыларының, мүгедектердің есебінсіз.}

3. ЖҰМЫС УАҚЫТЫ

Жұмыс аптасының нақты ұзақтығы бойынша жұмыспен қамтылған халық

мың адам

	Барлығы			соның ішінде					
	2005	2006	2007	ерлер			әйелдер		
				2005	2006	2007	2005	2006	2007
Жұмыспен қамтылған халық - барлығы	7 261,0	7 403,5	7 631,1	3 764,4	3 808,9	3 922,8	3 496,5	3 594,5	3 708,3
соның ішінде аптадағы істелген жұмыс, сағатпен:									
6 сағаттан аз	43,2	45,2	32,2	17,8	18,7	12,9	25,5	26,6	19,3
6-10	269,8	276,0	274,0	102,0	110,2	115,6	167,9	165,7	158,4
11-15	425,1	358,9	377,1	180,6	144,4	156,4	244,5	214,6	220,7
16-20	289,7	258,7	211,9	118,8	99,2	82,6	170,9	159,5	129,3
21-25	401,5	397,6	374,4	181,9	196,5	173,0	219,5	201,2	201,4
26-30	383,8	341,8	383,2	189,2	162,0	193,2	194,6	179,8	190,0
31-35	179,2	186,5	170,1	86,5	102,5	89,0	92,7	84,1	81,1
36-40	3 925,1	4 225,5	4 511,0	2 090,2	2 213,6	2 353,2	1 835,0	2 011,8	2 157,8
41 сағат және одан артық уақытша болмады	1 294,3	1 261,8	1 252,3	782,4	742,6	735,0	511,9	519,2	517,3
аптадағы істелген жұмыс, жұмыспен қамтылған 1 адамға орта есеппен алғанда, сағатпен	36	36	36	37	37	37	34	35	35

Жұмыспен қамтылған халық жұмыс аптасының нақты ұзақтығы және жас топтары бойынша

мың адам

	Барлығы			соның ішінде жасы					
	2005	2006	2007	15			16-24		
				2005	2006	2007	2005	2006	2007
Жұмыспен қамтылған халық - барлығы	7 261,0	7 403,5	7 631,1	23,1	20,8	12,7	1 166,1	1 203,3	1 210,0
соның ішінде аптадағы істелген жұмыс, сағатпен:									
6 сағаттан аз	43,2	45,2	32,2	2,1	1,9	1,3	17,1	24,2	11,0
6-10	269,8	276,0	274,0	7,4	9,0	5,1	93,2	103,9	106,2
11-15	425,1	358,9	377,1	7,7	2,0	3,7	97,3	78,8	87,3
16-20	289,7	258,7	211,9	2,0	3,4	0,4	65,8	59,6	48,6
21-25	401,5	397,6	374,4	0,7	2,5	0,7	69,6	71,3	67,4
26-30	383,8	341,8	383,2	1,1	0,2	0,2	74,1	64,1	74,1
31-35	179,2	186,5	170,1	-	0,5	-	31,9	34,6	28,5
36-40	3 925,1	4 225,5	4 511,0	1,7	0,8	0,9	554,1	615,2	635,4
41 сағат және одан артық уақытша болмады	1 294,3	1 261,8	1 252,3	0,4	0,5	0,4	155,1	143,7	145,4
аптадағы істелген жұмыс, жұмыспен қамтылған 1 адамға орта есеппен алғанда, сағатпен	36	36	36	14	14	14	32	33	33

	соның ішінде жасы								
	25-34			35-44			45-54		
	2005	2006	2007	2005	2006	2007	2005	2006	2007
Жұмыспен қамтылған халық - барлығы	2 102,3	2 111,4	2 213,4	1 832,9	1 790,8	1 807,5	1 566,1	1 664,2	1 723,5
соның ішінде аптадағы істелген жұмыс, сағатпен:									
6 сағаттан аз	7,8	5,4	7,6	3,5	3,0	3,8	4,6	2,7	4,6
6-10	55,6	48,4	45,3	38,3	36,7	30,8	36,1	34,1	34,5
11-15	107,2	86,8	88,0	84,7	65,2	69,3	72,1	69,8	70,9
16-20	73,8	65,8	51,8	62,8	52,8	37,8	48,9	44,8	42,5
21-25	114,6	105,8	97,9	90,1	91,7	85,2	82,2	83,0	75,1
26-30	100,1	98,2	106,4	86,2	76,3	89,8	80,8	73,0	80,1
31-35	51,9	49,4	50,9	42,6	44,1	35,7	37,8	40,9	39,8
36-40	1 174,6	1 244,9	1 358,8	1 035,5	1 058,8	1 102,0	910,0	1 012,3	1 081,8
41 сағат және одан артық уақытша болмады	396,0	381,6	384,0	377,4	352,5	346,2	287,2	297,8	287,2
аптадағы істелген жұмыс, жұмыспен қамтылған 1 адамға орта есеппен алғанда, сағатпен	37	37	37	37	38	38	37	37	37

жалғасы

	соның ішінде жасы					
	55-64			65 және одан асқандар		
	2005	2006	2007	2005	2006	2007
Жұмыспен қамтылған халық - барлығы	483,4	522,0	574,9	87,1	90,9	89,1
соның ішінде аптадағы істелген жұмыс, сағатпен:						
6 сағаттан аз	4,6	3,6	1,9	3,5	4,5	2,1
6-10	21,1	25,4	29,2	18,3	18,4	22,9
11-15	35,9	33,2	34,8	20,2	23,1	23,0
16-20	25,7	25,4	25,3	10,8	6,9	5,4
21-25	30,9	30,6	36,3	13,3	12,7	11,8
26-30	33,6	22,2	27,8	7,8	7,8	4,7
31-35	12,5	14,2	13,4	2,3	2,8	1,7
36-40	240,7	282,4	318,9	8,5	11,0	13,2
41 сағат және одан артық уақытша болмады	76,1	82,3	85,0	2,1	3,6	4,0
аптадағы істелген жұмыс, жұмыспен қамтылған 1 адамға орта есеппен алғанда, сағатпен	34	35	35	19	20	20

Жұмыспен қамтылған халық жұмыс аптасының нақты ұзақтығы және жұмыспен қамтылғандық статусы бойынша

мың адам

	соның ішінде								
	Барлығы			жалдама қызметкерлер			өз бетінше жұмыспен айналысушылар		
	2005	2006	2007	2005	2006	2007	2005	2006	2007
Жұмыспен қамтылған халық - барлығы	7 261,0	7 403,5	7 631,1	4 640,5	4 776,6	4 973,5	2 620,4	2 626,9	2 657,6
соның ішінде аптадағы істелген жұмыс, сағатпен:									
6 сағаттан аз	43,2	45,2	32,2	3,4	1,4	1,9	39,8	43,9	30,3
6-10	269,8	276,0	274,0	21,0	21,8	11,1	248,8	254,1	262,9
11-15	425,1	358,9	377,1	32,1	30,2	22,1	393,0	328,7	355,0
16-20	289,7	258,7	211,9	118,5	107,8	92,9	171,1	150,9	119,0
21-25	401,5	397,6	374,4	83,0	81,8	66,1	318,4	315,9	308,3

	Барлығы			соның ішінде					
				жалдама қызметкерлер			өз бетінше жұмыспен айналысушылар		
	2005	2006	2007	2005	2006	2007	2005	2006	2007
26-30	383,8	341,8	383,2	115,9	107,9	126,6	267,9	233,9	256,6
31-35	179,2	186,5	170,1	64,9	69,1	73,7	114,3	117,4	96,4
36-40	3 925,1	4 225,5	4 511,0	3 168,1	3 370,2	3 657,2	757,1	855,3	853,8
41 сағат және одан артық уақытша болмады	1 294,3	1 261,8	1 252,3	987,2	939,4	879,2	307,1	322,4	373,1
аптадағы істелген жұмыс, жұмыспен қамтылған 1 адамға орта есеппен алғанда, сағатпен	49,3	51,4	45,0	46,4	47,1	42,7	2,9	4,3	2,2
	36	36	36	40	40	40	28	29	29

Жұмыс аптасының нақты ұзақтығы және экономикалық қызмет түрлері бойынша жұмыспен қамтылған халық

мың адам

	Барлығы			соның ішінде аптадағы істелген жұмыс, сағатпен					
				6 сағаттан аз			6-15		
	2005	2006	2007	2005	2006	2007	2005	2006	2007
Жұмыспен қамтылған халық – барлығы	7 261,0	7 403,5	7 631,1	43,2	45,2	32,2	694,9	634,9	651,1
олардан экономикалық қызметтің мына түрлерінде жұмыспен қамтылғандар:									
Ауыл шаруашылығы, аңшылық және орман шаруашылығы	2 335,7	2 318,3	2 366,0	37,4	35,0	27,9	605,0	563,4	605,0
Балық аулау, балық өсіру	17,3	16,4	16,8	-	-	-	0,5	0,5	0,5
Өнеркәсіп	891,8	904,5	926,0	0,4	-	-	3,6	4,0	3,5
соның ішінде:									
кен өндіру	184,3	186,8	193,5	-	-	-	0,7	0,0	0,2
өңдеу	540,5	554,8	569,8	-	-	-	2,3	2,8	2,9
электр энергиясын, газ бен су өндіру және тарату	167,1	162,9	162,7	0,4	-	-	0,5	1,1	0,3
Құрылыс	415,5	460,8	517,9	0,8	-	-	2,9	2,3	1,3
Сауда; автомобильдерді, тұрмыстық бұйымдар мен жеке пайдаланатын заттарды жөндеу	1 038,5	1 066,5	1 070,9	2,1	8,5	2,8	41,7	28,2	16,2
Қонақ үйлер мен мейрамханалар	87,2	90,7	100,0	0,3	-	-	2,0	1,7	3,0
Көлік және байланыс	529,0	538,5	552,9	0,2	-	-	10,2	7,0	4,8
Қаржы қызметі	66,5	73,8	87,7	-	-	-	0,9	0,3	0,1
Жылжымайтын мүлікпен операциялар, жалға беру және тұтынушыларға қызмет көрсету	291,9	319,0	354,6	0,6	0,6	0,9	2,9	2,2	2,7
Мемлекеттік басқару	330,4	335,4	343,7	0,3	0,0	-	0,7	1,3	0,5
Білім беру	689,5	720,5	732,9	0,7	0,7	0,2	15,2	15,1	8,9
Денсаулық сақтау және әлеуметтік қызмет көрсету	328,2	331,5	335,9	0,1	0,2	0,2	1,6	2,0	1,3
Коммуналдық, әлеуметтік және дербес қызметтер көрсету	203,0	198,2	197,4	0,2	0,1	0,1	6,3	4,8	1,9
Үй шаруашылығын жүргізу бойынша қызмет көрсету	36,3	29,2	28,4	0,2	-	-	1,6	2,0	1,4

	соның ішінде аптадағы істелген жұмыс, сағатпен					
	16-25			26-35		
	2005	2006	2007	2005	2006	2007
Жұмыспен қамтылған халық – барлығы	691,1	656,3	586,3	562,9	528,3	553,2
олардан экономикалық қызметтің мына түрлерінде жұмыспен қамтылғандар:						
Ауыл шаруашылығы, аңшылық және орман шаруашылығы	447,6	421,9	395,8	322,3	331,5	337,3
Балық аулау, балық өсіру	4,0	4,3	3,0	2,0	1,1	2,1
Өнеркәсіп	10,7	11,4	6,5	25,3	21,7	24,5
соның ішінде:						
кен өндіру	2,4	2,7	0,8	3,0	1,5	5,1
өңдеу	6,5	6,5	5,1	20,9	18,6	17,9
электр энергиясын, газ бен су өндіру және тарату	1,8	2,3	0,6	1,4	1,6	1,5
Құрылыс	7,9	6,5	6,9	12,0	11,3	12,4
Сауда; автомобильдерді, тұрмыстық бұйымдар мен жеке пайдаланатын заттарды жөндеу	71,7	74,2	58,2	78,9	61,0	66,1
Қонақ үйлер мен мейрамханалар	1,8	1,5	2,1	3,9	2,4	3,7
Көлік және байланыс	17,1	11,8	6,4	27,5	16,7	24,5
Қаржы қызметі	0,4	0,4	0,1	0,8	1,0	0,7
Жылжымайтын мүлікпен операциялар, жалға беру және тұтынушыларға қызмет көрсету	4,1	4,5	3,4	5,0	6,1	5,1
Мемлекеттік басқару	4,3	2,0	2,4	4,0	2,7	4,7
Білім беру	99,3	100,1	89,7	53,1	52,6	49,8
Денсаулық сақтау және әлеуметтік қызмет көрсету	8,5	7,4	5,0	12,1	7,6	11,2
Коммуналдық, әлеуметтік және дербес қызметтер көрсету	8,9	6,1	5,5	10,3	10,1	6,0
Үй шаруашылығын жүргізу бойынша қызмет көрсету	4,9	4,0	1,3	5,7	2,6	4,9

жалғасы

	соның ішінде аптадағы істелген жұмыс, сағатпен					
	36 және одан көп			уақытша болмады		
	2005	2006	2007	2005	2006	2007
Жұмыспен қамтылған халық – барлығы	5 219,5	5 487,3	5 763,3	49,3	51,4	45,0
олардан экономикалық қызметтің мына түрлерінде жұмыспен қамтылғандар:						
Ауыл шаруашылығы, аңшылық және орман шаруашылығы	911,8	952,6	990,7	11,7	13,9	9,2
Балық аулау, балық өсіру	10,4	10,1	11,2	0,5	0,4	-
Өнеркәсіп	844,6	859,4	886,4	7,3	8,1	5,1
соның ішінде:						
кен өндіру	177,3	181,6	187,3	0,9	0,9	-
өңдеу	505,9	521,1	539,8	4,9	5,8	4,0
электр энергиясын, газ бен су өндіру және тарату	161,4	156,6	159,2	1,5	1,3	1,1
Құрылыс	389,7	438,9	494,8	2,1	1,8	2,5
Сауда; автомобильдерді, тұрмыстық бұйымдар мен жеке пайдаланатын заттарды жөндеу	839,9	890,3	922,0	4,2	4,3	5,5
Қонақ үйлер мен мейрамханалар	78,1	84,1	90,9	1,0	1,0	0,3
Көлік және байланыс	473,0	500,8	515,3	1,1	2,2	1,8
Қаржы қызметі	64,2	71,2	85,3	0,2	0,9	1,6

	соның ішінде аптадағы істелген жұмыс, сағатпен					
	36 және одан көп			уақытша болмады		
	2005	2006	2007	2005	2006	2007
Жылжымайтын мүлікпен операциялар, жалға беру және тұтынушыларға қызмет көрсету	275,8	302,0	339,4	3,5	3,6	3,1
Мемлекеттік басқару	319,5	325,3	331,7	1,7	4,0	4,4
Білім беру	511,6	545,4	577,4	9,7	6,5	6,9
Денсаулық сақтау және әлеуметтік қызмет көрсету	300,3	311,6	315,3	5,4	2,7	2,8
Коммуналдық, әлеуметтік және дербес қызметтер көрсету	176,4	174,9	182,5	0,9	2,2	1,4
Үй шаруашылығын жүргізу бойынша қызмет көрсету	23,9	20,5	20,4	0,1	-	0,4

Жұмыс аптасының нақты ұзақтығы және жұмыс топтары бойынша жұмыспен қамтылған халық

мың адам

	Барлығы			соның ішінде аптадағы істелген жұмыс, сағатпен					
				6 сағаттан аз			6-15		
	2005	2006	2007	2005	2006	2007	2005	2006	2007
Жұмыспен қамтылған халық – барлығы	7 261,0	7 403,5	7 631,1	43,2	45,2	32,2	694,9	634,9	651,1
олардан:									
Барлық деңгейдегі өкімет және басқару органдарының басшылары, ұйым басшыларын қоса	390,0	438,0	491,7	0,2	0,3	-	1,8	3,1	1,1
Біліктіліктің жоғары деңгейіндегі мамандар	860,7	923,9	982,2	1,3	0,3	0,3	13,9	14,7	8,5
Біліктіліктің орта деңгейіндегі мамандар	626,1	643,1	677,7	0,2	-	-	5,3	4,6	2,5
Ақпарат дайындау, құжаттамаларды ресімдеу, есепке алу және қызмет көрсетумен айналысатын қызметшілер	163,1	169,4	172,4	-	0,2	-	1,7	1,3	1,7
Қызмет көрсету саласы, тұрғын үй-коммуналдық шаруашылық, сауда және қызметтің тектес түрлеріндегі қызметкерлер	959,0	1 007,3	991,1	2,7	8,1	0,5	34,9	18,3	11,1
Ауыл, орман, аңшылық шаруашылықтарындағы, балық өсіру және балық аулаудағы білікті қызметкерлер	1 264,0	1 075,0	1 124,3	8,9	6,0	13,0	290,6	159,5	263,2
Өнеркәсіп ұйымдарының, құрылыстың, көлік пен байланыстың, жер қойнауының геологиясы мен барлаудың білікті қызметкерлері	705,8	689,5	751,5	-	-	-	5,1	5,0	5,0
Қондырғылар мен машиналардың операторлары, аппаратшылары, машинистері және слесарьлар-құрастырушылар	643,6	649,6	653,4	0,2	-	0,3	4,6	5,5	3,3
Біліктілігі жоқ жұмысшылар	1 615,7	1 779,8	1 756,7	29,7	30,3	18,1	336,5	422,8	354,7
Өзгелері, сыныпталмайтындар	32,8	28,0	30,3	-	-	-	0,4	-	-

жалғасы

	соның ішінде аптадағы істелген жұмыс, сағатпен					
	16-25			26-35		
	2005	2006	2007	2005	2006	2007
Жұмыспен қамтылған халық – барлығы	691,1	656,3	586,3	562,9	528,3	553,2
олардан:						
Барлық деңгейдегі өкімет және басқару органдарының басшылары, ұйым басшыларын қоса	3,4	5,3	4,3	10,7	9,9	9,4

	соның ішінде аптадағы істелген жұмыс, сағатпен					
	16-25			26-35		
	2005	2006	2007	2005	2006	2007
Біліктіліктің жоғары деңгейіндегі мамандар	82,4	87,7	79,9	44,6	46,4	45,0
Біліктіліктің орта деңгейіндегі мамандар	19,5	16,6	12,4	18,8	16,2	20,2
Ақпарат дайындау, құжаттамаларды ресімдеу, есепке алу және қызмет көрсетумен айналысатын қызметшілер	3,5	2,2	2,7	3,1	2,5	1,7
Қызмет көрсету саласы, тұрғын үй-коммуналдық шаруашылық, сауда және қызметтің тектес түрлеріндегі қызметкерлер	60,4	65,2	47,0	70,9	56,6	57,6
Ауыл, орман, аңшылық шаруашылықтарындағы, балық өсіру және балық аулаудағы білікті қызметкерлер	252,3	205,6	173,2	178,1	155,5	137,8
Өнеркәсіп ұйымдарының, құрылыстың, көлік пен байланыстың, жер қойнауының геологиясы мен барлаудың білікті қызметкерлері	12,3	8,4	5,7	28,3	20,1	25,7
Қондырғылар мен машиналардың операторлары, аппаратшылары, машинистері және слесарьлар-құрастырушылар	14,6	13,7	8,6	34,8	24,2	35,9
Біліктілігі жоқ жұмысшылар	242,7	251,7	252,6	173,7	196,8	219,8
Өзгелері, сыныпталмайтындар	-	-	-	-	-	-

жалғасы

	соның ішінде аптадағы істелген жұмыс, сағатпен					
	36 және одан көп			уақытша болмады		
	2005	2006	2007	2005	2006	2007
Жұмыспен қамтылған халық – барлығы	5 219,5	5 487,3	5 763,3	49,3	51,4	45,0
олардан:						
Барлық деңгейдегі өкімет және басқару органдарының басшылары, ұйым басшыларын қоса	372,1	416,2	474,1	1,8	3,3	2,8
Біліктіліктің жоғары деңгейіндегі мамандар	706,3	765,4	837,5	12,1	9,3	10,8
Біліктіліктің орта деңгейіндегі мамандар	574,3	597,8	636,6	8,1	7,9	6,0
Ақпарат дайындау, құжаттамаларды ресімдеу, есепке алу және қызмет көрсетумен айналысатын қызметшілер	152,5	160,0	163,2	2,4	3,1	3,0
Қызмет көрсету саласы, тұрғын үй-коммуналдық шаруашылық, сауда және қызметтің тектес түрлеріндегі қызметкерлер	785,3	854,3	868,9	4,8	4,7	6,0
Ауыл, орман, аңшылық шаруашылықтарындағы, балық өсіру және балық аулаудағы білікті қызметкерлер	529,9	543,9	532,8	4,2	4,4	4,3
Өнеркәсіп ұйымдарының, құрылыстың, көлік пен байланыстың, жер қойнауының геологиясы мен барлаудың білікті қызметкерлері	656,2	652,0	712,5	4,0	3,9	2,6
Қондырғылар мен машиналардың операторлары, аппаратшылары, машинистері және слесарьлар-құрастырушылар	583,6	601,1	602,5	5,8	5,1	2,9
Біліктілігі жоқ жұмысшылар	826,9	868,9	904,7	6,2	9,3	6,7
Өзгелері, сыныпталмайтындар	32,4	27,7	30,3	-	0,3	-

**Жұмыс аптасының нақты ұзақтығы және еңбек шартының түрлері бойынша
жұмыспен қамтылған халық**

Мың адам

	Барлығы			соның ішінде жұмысы болғандар					
				белгісіз мерзімге			белгілі мерзімге		
	2005	2006	2007	2005	2006	2007	2005	2006	2007
Жұмыспен қамтылған халық – барлығы	7 261,0	7 403,5	7 631,1	5 741,0	6 442,1	6 742,7	467,3	289,0	258,0
соның ішінде аптадағы істелген жұмыс, сағатпен:									
6 сағаттан аз	43,2	45,2	32,2	21,3	33,4	16,1	0,8	3,2	0,4
6-10	269,8	276,0	274,0	210,2	226,0	240,9	7,0	7,9	2,3
11-15	425,1	358,9	377,1	338,0	302,5	332,1	7,7	9,2	3,1
16-20	289,7	258,7	211,9	165,3	155,9	152,4	16,9	7,9	10,1
21-25	401,5	397,6	374,4	323,8	333,9	310,2	10,0	8,4	4,7
26-30	383,8	341,8	383,2	271,6	276,5	309,1	25,8	10,2	16,1
31-35	179,2	186,5	170,1	130,5	158,3	154,7	11,8	8,6	3,7
36-40	3 925,1	4 225,5	4 511,0	3 188,0	3 802,1	4 080,3	275,3	153,5	161,2
41 сағат және одан артық уақытша болмады	1 294,3	1 261,8	1 252,3	1 049,0	1 108,3	1 104,2	108,2	75,7	54,4
аптадағы істелген жұмыс, жұмыспен қамтылған 1 адамға орта есеппен алғанда,	36	36	36	36	37	37	39	38	39

жалғасы

	соның ішінде жұмысы болғандар								
	белгілі бір көлемдегі жұмысты орындауға			кездейсоқ			маусымдық		
	2005	2006	2007	2005	2006	2007	2005	2006	2007
Жұмыспен қамтылған халық – барлығы	386,0	158,1	162,9	222,9	136,7	126,9	443,8	377,7	340,6
соның ішінде аптадағы істелген жұмыс, сағатпен:									
6 сағаттан аз	3,0	0,7	0,5	1,6	1,5	0,2	16,5	6,5	15,0
6-10	8,7	3,2	2,6	8,7	13,7	5,6	35,3	25,1	22,5
11-15	17,6	4,1	5,8	13,0	7,5	2,9	48,9	35,6	33,2
16-20	21,4	7,8	7,5	12,4	8,5	6,9	73,6	78,6	35,0
21-25	14,1	9,8	10,4	13,9	8,1	4,8	39,6	37,5	44,2
26-30	20,6	15,3	17,2	18,9	9,6	4,2	46,9	30,1	36,6
31-35	13,7	8,4	2,8	10,9	1,7	2,4	12,4	9,6	6,6
36-40	233,9	82,4	89,0	75,1	46,3	48,5	152,9	141,2	132,0
41 сағат және одан артық уақытша болмады	52,2	25,0	26,7	68,2	39,7	51,4	16,8	13,1	15,5
аптадағы істелген жұмыс, жұмыспен қамтылған 1 адамға орта есеппен алғанда,	36	36	36	36	34	39	27	28	28

4. ЕҢБЕККЕ ЖАРАМДЫ ЖАСТАҒЫ ХАЛЫҚҚА ЭКОНОМИКАЛЫҚ СИПАТТАМА

4.1. Экономикалық тұрғыдан белсенді халық

Еңбек рыногының негізгі индикаторлары

	2003	2004	2005	2006	2007
Барлық халық					
Экономикалық тұрғыдан белсенді халық, мың адам	7 382,8	7 626,7	7 722,5	7 842,4	8 041,5
Халықтың экономикалық тұрғыдан белсенділігінің деңгейі, %	80,4	79,9	79,5	79,8	80,4
Жұмыспен қамтылған халық, мың адам	6 715,6	6 971,0	7 085,8	7 221,6	7 446,3
Жұмыспен қамту деңгейі, %-бен:					
еңбекке жарамды жастағы халыққа	73,1	73,1	72,9	73,5	74,4
экономикалық тұрғыдан белсенді халыққа	91,0	91,4	91,8	92,1	92,6
Жалдама қызметкерлер, мың адам	4 187,7	4 439,9	4 608,3	4 738,1	4 921,8
Жұмыспен қамтылған халық санындағы үлесі, %	62,4	63,7	65,0	65,6	66,1
Өз бетінше жұмыспен қамтылғандар, мың адам	2 527,9	2 531,1	2 477,5	2 483,5	2 524,5
Жұмыспен қамтылған халық санындағы үлесі, %	37,6	36,3	35,0	34,4	33,9
Жұмыссыз халық, мың адам	667,3	655,7	636,7	620,8	595,1
Жұмыссыздық деңгейі, %	9,0	8,6	8,2	7,9	7,4
Жастар жұмыссыздығының деңгейі, % (16-24 жастағылар)	14,6	14,4	13,5	12,2	9,5
Экономикалық тұрғыдан енжар халық, мың адам	1 802,3	1 914,7	1 994,6	1 984,1	1 962,1
Халықтың экономикалық тұрғыдан енжарлығының (өрекетсіздігінің) деңгейі, %	19,6	20,1	20,5	20,2	19,6
ерлер					
Экономикалық тұрғыдан белсенді халық, мың адам	3 801,7	3 921,9	3 964,7	4 001,5	4 104,5
Халықтың экономикалық тұрғыдан белсенділігінің деңгейі, %	83,0	82,9	82,7	82,4	82,8
Жұмыспен қамтылған халық, мың адам	3 522,2	3 642,1	3 695,6	3 739,3	3 860,3
Жұмыспен қамту деңгейі, %-бен:					
еңбекке жарамды жастағы халыққа	76,9	77,0	77,1	77,0	77,9
экономикалық тұрғыдан белсенді халыққа	92,6	92,9	93,2	93,4	94,1
Жалдама қызметкерлер, мың адам	2 272,5	2 372,6	2 469,0	2 489,2	2 577,4
Жұмыспен қамтылған халық санындағы үлесі, %	64,5	65,1	66,8	66,6	66,8
Өз бетінше жұмыспен қамтылғандар, мың адам	1 249,7	1 269,5	1 226,6	1 250,1	1 282,9
Жұмыспен қамтылған халық санындағы үлесі, %	35,5	34,9	33,2	33,4	33,2
Жұмыссыз халық, мың адам	279,5	279,8	269,1	262,2	244,2
Жұмыссыздық деңгейі, %	7,4	7,1	6,8	6,6	5,9
Жастар жұмыссыздығының деңгейі, % (16-24 жастағылар)	13,0	13,1	12,6	10,1	8,5
Экономикалық тұрғыдан енжар халық, мың адам	776,0	807,5	830,8	853,5	850,8
Халықтың экономикалық тұрғыдан енжарлығының (өрекетсіздігінің) деңгейі, %	17,0	17,1	17,3	17,6	17,2
әйелдер					
Экономикалық тұрғыдан белсенді халық, мың адам	3 581,2	3 704,8	3 757,8	3 840,9	3 937,0
Халықтың экономикалық тұрғыдан белсенділігінің деңгейі, %	77,7	77,0	76,4	77,3	78,0
Жұмыспен қамтылған халық, мың адам	3 193,4	3 329,0	3 390,2	3 482,3	3 586,0
Жұмыспен қамту деңгейі, %-бен:					
еңбекке жарамды жастағы халыққа	69,3	69,2	68,9	70,0	71,0
экономикалық тұрғыдан белсенді халыққа	89,2	89,9	90,2	90,7	91,1
Жалдама қызметкерлер, мың адам	1 915,2	2 067,3	2 139,3	2 248,9	2 344,4
Жұмыспен қамтылған халық санындағы үлесі, %	60,0	62,1	63,1	64,6	65,4
Өз бетінше жұмыспен қамтылғандар, мың адам	1 278,2	1 261,6	1 250,9	1 233,4	1 241,6
Жұмыспен қамтылған халық санындағы үлесі, %	40,0	37,9	36,9	35,4	34,6
Жұмыссыз халық, мың адам	387,7	375,9	367,6	358,6	350,9
Жұмыссыздық деңгейі, %	10,8	10,1	9,8	9,3	8,9
Жастар жұмыссыздығының деңгейі, % (16-24 жастағылар)	16,7	15,8	14,6	14,8	10,6
Экономикалық тұрғыдан енжар халық, мың адам	1 026,3	1 107,2	1 163,7	1 130,6	1 111,2
Халықтың экономикалық тұрғыдан енжарлығының (өрекетсіздігінің) деңгейі, %	22,3	23,0	23,6	22,7	22,0

Экономикалық тұрғыдан белсенді халық жас топтары бойынша

	Экономикалық тұрғыдан белсенді халық, мың адам					Экономикалық тұрғыдан белсенді халықтың деңгейі, пайызбен %				
	2003	2004	2005	2006	2007	2003	2004	2005	2006	2007
Барлық халық										
Барлығы	7 382,8	7 626,7	7 722,5	7 842,4	8 041,5	80,4	79,9	79,5	79,8	80,4
соның ішінде жасы:										
16-19	395,4	393,5	382,8	368,4	339,6	33,4	31,3	29,7	29,5	27,5
20-24	878,7	932,4	965,0	1 002,6	996,8	74,6	74,6	73,9	72,8	71,1
25-29	1 049,3	1 118,3	1 114,9	1 134,9	1 211,9	90,9	90,4	89,7	89,9	91,8
30-34	1 069,3	1 167,7	1 177,8	1 169,0	1 212,1	92,1	92,0	92,2	91,2	92,3
35-39	928,9	941,2	909,4	911,3	939,0	93,4	92,9	92,9	93,4	93,8
40-44	1 058,6	1 068,2	1 044,4	1 001,3	982,0	93,2	93,4	93,0	93,3	93,4
45-49	889,9	891,7	963,6	1 022,2	1 050,1	91,4	91,1	91,5	91,9	93,5
50-54	718,4	699,2	717,2	746,7	781,3	86,5	86,8	87,0	87,7	88,2
55-58	280,9	320,2	359,8	392,1	411,0	73,7	73,6	74,0	77,9	80,2
59-63	113,5	94,3	87,6	93,8	117,6	59,5	62,0	65,1	66,4	73,8
ерлер										
Барлығы	3 801,7	3 921,9	3 964,7	4 001,5	4 104,5	83,0	82,9	82,7	82,4	82,8
соның ішінде жасы:										
16-19	217,5	219,2	223,0	210,8	206,3	35,5	34,0	32,6	32,0	31,9
20-24	479,8	507,1	522,0	539,2	528,0	79,3	78,7	78,4	76,2	73,3
25-29	549,0	585,0	584,1	587,8	630,9	95,4	95,4	95,0	94,9	95,2
30-34	536,8	587,8	584,8	584,2	595,0	96,6	95,8	96,8	95,7	96,2
35-39	458,8	474,5	467,4	460,2	473,4	96,0	96,0	96,5	96,7	97,2
40-44	524,7	514,6	506,0	478,8	472,4	95,5	95,5	95,9	95,5	95,6
45-49	433,1	436,9	468,1	495,7	511,2	93,7	93,6	94,0	94,0	95,7
50-54	344,1	339,8	345,8	363,6	372,8	90,8	91,8	91,5	91,1	90,6
55-58	144,3	162,7	176,0	187,4	197,1	85,1	85,1	86,0	87,9	89,2
59-63	113,5	94,3	87,6	93,8	117,6	59,5	62,0	65,1	66,4	73,8
әйелдер										
Барлығы	3 581,2	3 704,8	3 757,8	3 840,9	3 937,0	77,7	77,0	76,4	77,3	78,0
соның ішінде жасы:										
16-19	177,8	174,3	159,8	157,7	133,3	31,1	28,5	26,3	26,8	22,6
20-24	398,9	425,4	443,1	463,5	468,9	69,6	70,2	69,1	69,3	68,8
25-29	500,3	533,3	530,8	547,2	581,1	86,4	85,5	84,5	85,2	88,4
30-34	532,5	579,9	593,0	584,8	617,1	87,9	88,4	88,1	87,0	88,8
35-39	470,1	466,7	442,0	451,1	465,6	91,0	90,0	89,4	90,3	90,7
40-44	533,9	553,6	538,4	522,5	509,6	91,0	91,5	90,4	91,4	91,6
45-49	456,8	454,8	495,5	526,5	538,9	89,3	88,8	89,2	90,1	91,5
50-54	374,2	359,4	371,4	383,0	408,5	82,9	82,6	83,2	84,6	86,1
55-58	136,6	157,5	183,8	204,7	213,9	64,5	64,6	65,3	70,5	73,4
59-63	-	-	-	-	-	-	-	-	-	-

Экономикалық тұрғыдан белсенді халық білім деңгейі бойынша

	мың адам				
	2003	2004	2005	2006	2007
Барлық халық					
Экономикалық тұрғыдан белсенді халық - барлығы	7 382,8	7 626,7	7 722,5	7 842,4	8 041,5
олардан білімі барлар:					
жоғары	1 362,7	1 497,7	1 626,8	1 736,2	1 829,9
аяқталмаған жоғары	232,4	245,5	272,6	285,5	274,3
орта кәсіптік (арнаулы)	2 076,4	2 120,3	2 108,7	2 069,0	2 170,8
бастауыш кәсіптік	1 026,7	973,4	930,3	971,5	938,7
жалпы орта	2 295,2	2 417,8	2 423,9	2 419,6	2 481,8
жалпы негізгі	330,9	320,0	318,1	327,7	319,0
жалпы бастауыш	58,4	52,0	42,0	32,7	26,9

	2003	2004	2005	2006	2007
ерлер					
Экономикалық тұрғыдан бөлсенді халық - барлығы	3 801,7	3 921,9	3 964,7	4 001,5	4 104,5
олардан білімі барлар:					
жоғары	630,5	687,7	742,4	774,3	821,4
аяқталмаған жоғары	116,4	121,9	124,1	145,8	129,7
орта кәсіптік (арнаулы)	974,2	998,6	984,3	984,3	1 044,8
бастауыш кәсіптік	630,8	585,8	587,6	605,2	582,0
жалпы орта	1 228,0	1 309,5	1 317,7	1 295,7	1 322,3
жалпы негізгі	185,8	185,0	186,0	179,4	190,0
жалпы бастауыш	36,0	33,4	22,6	16,7	14,3
әйелдер					
Экономикалық тұрғыдан бөлсенді халық - барлығы	3 581,2	3 704,8	3 757,8	3 840,9	3 937,0
олардан білімі барлар:					
жоғары	732,2	809,9	884,5	961,9	1 008,5
аяқталмаған жоғары	116,1	123,6	148,5	139,7	144,6
орта кәсіптік (арнаулы)	1 102,2	1 121,7	1 124,4	1 084,7	1 126,0
бастауыш кәсіптік	395,9	387,6	342,7	366,3	356,7
жалпы орта	1 067,2	1 108,3	1 106,2	1 123,9	1 159,5
жалпы негізгі	145,1	135,0	132,2	148,3	129,0
жалпы бастауыш	22,4	18,7	19,4	16,1	12,7

4.2. Жұмыспен қамтылған халық

Жұмыспен қамтылған халық жас топтары бойынша

мың адам

	2003	2004	2005	2006	2007
Барлық халық					
Жұмыспен қамтылған халық - барлығы	6 715,6	6 971,0	7 085,8	7 221,6	7 446,3
соның ішінде жасы:					
16-19	327,4	321,2	331,4	323,8	303,7
20-24	760,2	814,3	834,7	879,6	906,3
25-29	947,4	1 012,4	1 011,6	1 022,7	1 092,1
30-34	978,6	1 078,8	1 090,7	1 088,8	1 121,4
35-39	850,2	873,9	848,4	853,6	881,8
40-44	981,9	1 003,5	984,5	937,3	925,7
45-49	829,0	830,5	899,2	963,6	989,5
50-54	670,1	650,9	666,8	700,6	734,0
55-58	263,1	296,6	335,9	364,2	381,8
59-63	107,5	89,0	82,6	87,6	110,1
ерлер					
Жұмыспен қамтылған халық - барлығы	3 522,2	3 642,1	3 695,6	3 739,3	3 860,3
соның ішінде жасы:					
16-19	182,9	182,9	193,6	188,9	183,6
20-24	424,1	448,0	457,5	485,3	488,1
25-29	504,5	538,1	542,9	537,2	582,7
30-34	502,8	557,2	553,0	550,7	560,9
35-39	430,0	446,9	445,0	439,1	451,9
40-44	495,0	490,2	485,6	454,4	451,1
45-49	411,7	412,9	441,9	475,3	490,9
50-54	326,8	323,8	327,8	343,3	355,8
55-58	136,8	153,2	165,5	177,6	185,2
59-63	107,5	89,0	82,6	87,6	110,1

	2003	2004	2005	2006	2007
әйелдер					
Жұмыспен қамтылған халық - барлығы	3 193,4	3 329,0	3 390,2	3 482,3	3 586,0
соның ішінде жасы:					
16-19	144,5	138,3	137,7	134,9	120,1
20-24	336,2	366,3	377,2	394,3	418,2
25-29	442,9	474,3	468,7	485,5	509,4
30-34	475,8	521,6	537,7	538,1	560,5
35-39	420,2	427,0	403,4	414,5	429,8
40-44	486,9	513,3	498,8	482,9	474,6
45-49	417,3	417,6	457,3	488,3	498,6
50-54	343,3	327,1	339,0	357,3	378,2
55-58	126,4	143,4	170,4	186,6	196,7
59-63	-	-	-	-	-

Жұмыспен қамтылған халықтың деңгейі

пайызбен

	2003	2004	2005	2006	2007
Барлық халық					
Жұмыспен қамтылғандық деңгейі пайызбен:					
15 және одан жоғары жастағы халық	73,1	73,1	72,9	73,5	74,4
экономикалық тұрғыдан белсенді халыққа	91,0	91,4	91,8	92,1	92,6
ерлер					
Жұмыспен қамтылғандық деңгейі пайызбен:					
15 және одан жоғары жастағы халық	76,9	77,0	77,1	77,0	77,9
экономикалық тұрғыдан белсенді халыққа	92,6	92,9	93,2	93,4	94,1
әйелдер					
Жұмыспен қамтылғандық деңгейі пайызбен:					
15 және одан жоғары жастағы халық	69,3	69,2	68,9	70,0	71,0
экономикалық тұрғыдан белсенді халыққа	89,2	89,9	90,2	90,7	91,1

Жұмыспен қамтылған халықтың деңгейі жас топтары бойынша

	Жұмыспен қамтылғандық деңгейі пайызбен:									
	еңбекке жарамды жастағы халыққа					экономикалық тұрғыдан белсенді халыққа				
	2003	2004	2005	2006	2007	2003	2004	2005	2006	2007
Жұмыспен қамтылған халық - барлығы	73,1	73,1	72,9	73,5	74,4	91,0	91,4	91,8	92,1	92,6
соның ішінде жасы:										
16-19	27,6	25,6	25,7	25,9	24,6	82,8	81,6	86,6	87,9	89,4
20-24	64,5	65,1	63,9	63,9	64,6	86,5	87,3	86,5	87,7	90,9
25-29	82,0	81,8	81,4	81,0	82,8	90,3	90,5	90,7	90,1	90,1
30-34	84,3	85,0	85,4	84,9	85,3	91,5	92,4	92,6	93,1	92,5
35-39	85,5	86,3	86,7	87,5	88,1	91,5	92,8	93,3	93,7	93,9
40-44	86,4	87,7	87,6	87,4	88,1	92,8	93,9	94,3	93,6	94,3
45-49	85,2	84,8	85,4	86,7	88,1	93,2	93,1	93,3	94,3	94,2
50-54	80,7	80,8	80,9	82,3	82,9	93,3	93,1	93,0	93,8	94,0
55-58	69,0	68,2	69,1	72,3	74,5	93,7	92,6	93,3	92,9	92,9
59-63	56,4	58,5	61,4	62,0	69,1	94,7	94,4	94,3	93,4	93,7

Жұмыспен қамтылған халық білім деңгейі бойынша

мың адам

	2003	2004	2005	2006	2007
Барлық халық					
Жұмыспен қамтылған халық - барлығы	6 715,6	6 971,0	7 085,8	7 221,6	7 446,3
олардан білімі барлар:					
жоғары	1 288,1	1 428,6	1 552,7	1 655,7	1 748,4
аяқталмаған жоғары	209,6	218,3	236,9	250,4	243,6
орта кәсіптік (арнаулы)	1 914,0	1 956,9	1 949,2	1 912,1	2 021,2
бастауыш кәсіптік	943,0	886,3	857,6	899,8	869,9
жалпы орта	2 023,0	2 155,7	2 169,8	2 186,0	2 254,5
жалпы негізгі	287,0	279,8	284,0	288,3	284,9
жалпы бастауыш	50,9	45,3	35,6	29,2	23,9
ерлер					
Жұмыспен қамтылған халық - барлығы	3 522,2	3 642,1	3 695,6	3 739,3	3 860,3
олардан білімі барлар:					
жоғары	604,7	662,9	712,6	748,5	796,6
аяқталмаған жоғары	107,4	108,4	110,1	128,0	116,1
орта кәсіптік (арнаулы)	917,9	940,1	930,2	926,0	987,2
бастауыш кәсіптік	591,6	544,7	548,1	569,8	550,1
жалпы орта	1 105,7	1 191,4	1 205,8	1 191,6	1 225,7
жалпы негізгі	163,8	164,9	169,3	160,7	171,1
жалпы бастауыш	31,1	29,7	19,5	14,6	13,5
әйелдер					
Жұмыспен қамтылған халық - барлығы	3 193,4	3 329,0	3 390,2	3 482,3	3 586,0
олардан білімі барлар:					
жоғары	683,3	765,7	840,1	907,1	951,8
аяқталмаған жоғары	102,2	109,9	126,8	122,4	127,5
орта кәсіптік (арнаулы)	996,1	1 016,8	1 018,9	986,0	1 034,0
бастауыш кәсіптік	351,5	341,6	309,5	330,1	319,7
жалпы орта	917,3	964,3	964,0	994,5	1 028,8
жалпы негізгі	123,2	114,9	114,7	127,7	113,8
жалпы бастауыш	19,8	15,7	16,2	14,6	10,4

Халықтың жұмыспен қамтылу деңгейі білімі бойынша

	Жұмыспен қамтылғандық деңгейі									
	еңбекке жарамды жастағы халыққа					экономикалық тұрғыдан белсенді халыққа				
	2003	2004	2005	2006	2007	2003	2004	2005	2006	2007
Жұмыспен қамтылған халық - барлығы	73,1	73,1	72,9	73,5	74,4	91,0	91,4	91,8	92,1	92,6
олардан білімі барлар:										
жоғары	86,7	88,7	88,9	88,6	89,2	94,5	95,4	95,4	95,4	95,5
аяқталмаған жоғары	46,3	44,4	46,4	47,7	47,2	90,2	88,9	86,9	87,7	88,8
орта кәсіптік (арнаулы)	82,4	82,6	83,1	83,1	84,0	92,2	92,3	92,4	92,4	93,1
бастауыш кәсіптік	82,3	80,9	81,3	82,6	82,7	91,8	91,1	92,2	92,6	92,7
жалпы орта	69,2	69,5	68,2	68,5	70,3	88,1	89,2	89,5	90,3	90,8
жалпы негізгі	39,1	37,0	36,7	38,0	36,7	86,7	87,4	89,3	88,0	89,3
жалпы бастауыш	41,8	39,9	34,6	32,4	27,1	87,1	87,2	84,8	89,2	88,8

Жұмыспен қамтылғандық статусы бойынша жұмыспен қамтылған халық

мың адам

	2003	2004	2005	2006	2007
Барлық халық					
Жұмыспен қамтылған халық - барлығы	6 715,6	6 971,0	7 085,8	7 221,6	7 446,3
Жалдама қызметкерлер	4 187,7	4 439,9	4 608,3	4 738,1	4 921,8
соның ішінде жұмыспен қамтылғандар:					
мемлекеттік ұйымда	1 700,1	1 763,8	1 765,1	1 689,6	1 663,0
мемлекеттік емес ұйымда	1 708,5	1 872,6	1 964,9	2 178,9	2 315,7
жеке тұлғаларда	512,2	526,0	561,8	555,1	573,2
шаруа (фермер) қожалықтарында	267,0	277,4	316,5	314,6	369,9
Өз бетінше жұмыспен қамтылғандар	2 527,9	2 531,1	2 477,5	2 483,5	2 524,5
соның ішінде:					
жұмыс берушілер	63,2	80,3	87,5	105,6	121,1
Өз бетінше жұмыс істейтін қызметкерлер	2 323,5	2 310,4	2 286,7	2 263,9	2 297,3
өндірістік кооперативтің мүшелері	74,1	57,4	33,0	30,2	30,9
отбасылық кәсіпорындардың ақы төленбейтін қызметкерлері	67,0	83,1	70,3	83,8	75,2
ерлер					
Жұмыспен қамтылған халық - барлығы	3 522,2	3 642,1	3 695,6	3 739,3	3 860,3
Жалдама қызметкерлер	2 272,5	2 372,6	2 469,0	2 489,2	2 577,4
соның ішінде жұмыспен қамтылғандар:					
мемлекеттік ұйымда	730,1	741,5	731,9	686,3	659,6
мемлекеттік емес ұйымда	1 095,5	1 171,5	1 221,4	1 312,3	1 391,8
жеке тұлғаларда	253,7	261,2	285,6	281,5	281,6
шаруа (фермер) қожалықтарында	193,3	198,4	230,1	209,1	244,4
Өз бетінше жұмыспен қамтылғандар	1 249,7	1 269,5	1 226,6	1 250,1	1 282,9
соның ішінде:					
жұмыс берушілер	47,4	58,8	67,1	72,9	80,6
Өз бетінше жұмыс істейтін қызметкерлер	1 120,6	1 136,0	1 097,5	1 113,3	1 150,0
өндірістік кооперативтің мүшелері	52,7	36,5	22,7	20,7	17,6
отбасылық кәсіпорындардың ақы төленбейтін қызметкерлері	29,0	38,2	39,3	43,2	34,6
әйелдер					
Жұмыспен қамтылған халық - барлығы	3 193,4	3 329,0	3 390,2	3 482,3	3 586,0
Жалдама қызметкерлер	1 915,2	2 067,3	2 139,3	2 248,9	2 344,4
соның ішінде жұмыспен қамтылғандар:					
мемлекеттік ұйымда	970,1	1 022,3	1 033,2	1 003,3	1 003,4
мемлекеттік емес ұйымда	613,0	701,1	743,5	866,6	923,9
жеке тұлғаларда	258,4	264,8	276,2	273,6	291,6
шаруа (фермер) қожалықтарында	73,7	79,0	86,4	105,5	125,5
Өз бетінше жұмыспен қамтылғандар	1 278,2	1 261,6	1 250,9	1 233,4	1 241,6
соның ішінде:					
жұмыс берушілер	15,9	21,5	20,4	32,8	40,5
Өз бетінше жұмыс істейтін қызметкерлер	1 202,9	1 174,4	1 189,2	1 150,6	1 147,3
өндірістік кооперативтің мүшелері	21,5	20,9	10,2	9,5	13,2
отбасылық кәсіпорындардың ақы төленбейтін қызметкерлері	38,0	44,9	31,0	40,5	40,6

Экономикалық қызмет түрлері бойынша жұмыспен қамтылған халық

мың адам

	2003	2004	2005	2006	2007
Барлық халық					
Жұмыспен қамтылған халық - барлығы	6 715,6	6 971,0	7 085,8	7 221,6	7 446,3
соның ішінде:					
Ауыл шаруашылығы, аңшылық және орман шаруашылығы	2 273,3	2 245,5	2 202,1	2 185,7	2 238,7
Балық аулау, балық өсіру	15,6	17,8	17,3	16,2	16,6
Өнеркәсіп	849,7	864,3	886,8	898,8	917,9
соның ішінде:					
кен өндіру	181,3	185,1	183,9	186,4	192,7
өңдеу	501,9	515,8	536,5	550,6	564,9
электр энергиясын, газ бен су өндіру және тарату	166,5	163,4	166,4	161,7	160,3
Құрылыс	325,3	377,8	412,9	456,5	514,4
Сауда; автомобильдерді, тұрмыстық бұйымдар мен жеке пайдаланатын заттарды жөндеу	953,5	1 017,6	1 024,5	1 049,6	1 057,3
Қонақ үйлер мен мейрамханалар	70,1	81,9	86,8	89,6	98,9
Көлік және байланыс	499,8	516,2	525,9	534,0	548,6
Қаржы қызметі	53,4	60,5	66,1	73,1	87,2
Жылжымайтын мүлікпен операциялар, жалға беру және тұтынушыларға қызмет көрсету	205,3	232,3	290,1	316,8	350,8
Мемлекеттік басқару	316,7	333,2	328,7	333,7	340,5
Білім беру	624,2	659,1	681,2	713,8	723,1
Денсаулық сақтау және әлеуметтік қызмет көрсету	297,7	316,6	325,4	328,6	331,5
Коммуналдық, әлеуметтік және дербес қызметтер көрсету	192,1	199,1	201,5	196,1	192,6
Үй шаруашылығын жүргізу бойынша қызмет көрсету	38,8	48,6	36,2	29,1	28,3
ерлер					
Жұмыспен қамтылған халық - барлығы	3 522,2	3 642,1	3 695,6	3 739,3	3 860,3
соның ішінде:					
Ауыл шаруашылығы, аңшылық және орман шаруашылығы	1 236,1	1 229,0	1 191,3	1 183,8	1 218,8
Балық аулау, балық өсіру	14,6	15,7	14,5	11,7	13,5
Өнеркәсіп	577,3	584,5	594,8	599,3	611,5
соның ішінде:					
кен өндіру	141,3	145,2	138,9	132,9	142,7
өңдеу	314,4	329,5	341,6	350,7	358,6
электр энергиясын, газ бен су өндіру және тарату	121,6	109,8	114,3	115,8	110,1
Құрылыс	260,0	301,3	327,2	345,8	382,7
Сауда; автомобильдерді, тұрмыстық бұйымдар мен жеке пайдаланатын заттарды жөндеу	394,6	411,4	417,6	420,3	422,9
Қонақ үйлер мен мейрамханалар	18,4	22,2	21,6	24,7	28,3
Көлік және байланыс	381,6	387,8	400,1	397,7	414,3
Қаржы қызметі	18,9	23,9	24,3	27,8	35,4
Жылжымайтын мүлікпен операциялар, жалға беру және тұтынушыларға қызмет көрсету	113,1	119,8	157,7	167,8	177,2
Мемлекеттік басқару	188,7	191,8	195,0	192,4	192,3
Білім беру	161,6	176,8	179,4	189,2	191,0
Денсаулық сақтау және әлеуметтік қызмет көрсету	58,8	64,7	64,6	78,8	79,5
Коммуналдық, әлеуметтік және дербес қызметтер көрсету	87,7	93,2	95,4	92,6	86,6
Үй шаруашылығын жүргізу бойынша қызмет көрсету	10,9	20,1	12,2	7,3	6,3

	2003	2004	2005	2006	2007
әйелдер					
Жұмыспен қамтылған халық - барлығы	3 193,4	3 329,0	3 390,2	3 482,3	3 586,0
соның ішінде:					
Ауыл шаруашылығы, аңшылық және орман шаруашылығы	1 037,2	1 016,5	1 010,8	1 002,0	1 019,8
Балық аулау, балық өсіру	1,1	2,1	2,9	4,5	3,1
Өнеркәсіп	272,4	279,8	292,0	299,5	306,4
соның ішінде:					
кен өндіру	40,1	39,9	45,0	53,6	50,0
өңдеу	187,5	186,3	194,9	200,0	206,3
электр энергиясын, газ бен су өндіру және тарату	44,9	53,6	52,1	46,0	50,2
Құрылыс	65,3	76,5	85,7	110,7	131,6
Сауда; автомобильдерді, тұрмыстық бұйымдар мен жеке пайдаланатын заттарды жөндеу	559,0	606,2	607,0	629,3	634,4
Қонақ үйлер мен мейрамханалар	51,7	59,7	65,2	64,9	70,6
Көлік және байланыс	118,2	128,4	125,8	136,2	134,3
Қаржы қызметі	34,5	36,6	41,8	45,3	51,8
Жылжымайтын мүлікпен операциялар, жалға беру және тұтынушыларға қызмет көрсету	92,2	112,5	132,5	149,0	173,6
Мемлекеттік басқару	128,0	141,5	133,7	141,3	148,2
Білім беру	462,6	482,2	501,8	524,6	532,2
Денсаулық сақтау және әлеуметтік қызмет көрсету	238,9	251,9	260,8	249,8	251,9
Коммуналдық, әлеуметтік және дербес қызметтер көрсету	104,4	105,9	106,1	103,5	105,9
Үй шаруашылығын жүргізу бойынша қызмет көрсету	27,9	28,5	24,0	21,7	22,0

Жұмыспен қамтылған халық экономикалық қызмет түрлері және жұмыспен қамтылғандық статусы бойынша

мың адам

	Барлығы			соның ішінде					
				жалдама қызметкерлер			өз бетінше жұмыспен айналысушылар		
	2005	2006	2007	2005	2006	2007	2005	2006	2007
Жұмыспен қамтылған халық - барлығы	7 085,8	7 221,6	7 446,3	4 608,3	4 738,1	4 921,8	2 477,5	2 483,5	2 524,5
соның ішінде:									
Ауыл шаруашылығы, аңшылық және орман шаруашылығы	2 202,1	2 185,7	2 238,7	599,8	607,1	640,0	1 602,4	1 578,6	1 598,6
Балық аулау, балық өсіру	17,3	16,2	16,6	7,0	7,6	8,4	10,4	8,6	8,2
Өнеркәсіп	886,8	898,8	917,9	865,5	876,2	893,9	21,2	22,6	24,0
соның ішінде:									
кен өндіру	183,9	186,4	192,7	183,9	186,4	192,7	-	-	-
өңдеу	536,5	550,6	564,9	515,3	528,0	540,9	21,2	22,6	24,0
электр энергиясын, газ бен су өндіру және тарату	166,4	161,7	160,3	166,4	161,7	160,3	-	-	-
Құрылыс	412,9	456,5	514,4	351,4	386,6	426,6	61,4	69,9	87,7
Сауда; автомобильдерді, тұрмыстық бұйымдар мен жеке пайдаланатын заттарды жөндеу	1 024,5	1 049,6	1 057,3	473,5	481,3	497,3	551,0	568,3	560,0
Қонақ үйлер мен мейрамханалар	86,8	89,6	98,9	73,3	76,8	81,2	13,5	12,8	17,7
Көлік және байланыс	525,9	534,0	548,6	400,8	397,5	409,9	125,1	136,5	138,8
Қаржы қызметі	66,1	73,1	87,2	66,1	73,1	87,2	-	-	-
Жылжымайтын мүлікпен операциялар, жалға беру және тұтынушыларға қызмет көрсету	290,1	316,8	350,8	275,2	299,4	328,2	14,9	17,4	22,6
Мемлекеттік басқару	328,7	333,7	340,5	328,7	333,7	340,5	-	-	-

	Барлығы			соның ішінде					
				жалдама қызметкерлер			өз бетінше жұмыспен айналысушылар		
	2005	2006	2007	2005	2006	2007	2005	2006	2007
Білім беру	681,2	713,8	723,1	676,1	708,0	719,0	5,1	5,7	4,1
Денсаулық сақтау және әлеуметтік қызмет көрсету	325,4	328,6	331,5	319,3	321,9	323,7	6,0	6,7	7,7
Коммуналдық, әлеуметтік және дербес қызметтер көрсету	201,5	196,1	192,6	155,8	155,2	152,5	45,6	40,9	40,0
Үй шаруашылығын жүргізу бойынша қызмет көрсету	36,2	29,1	28,3	15,3	13,6	13,3	20,8	15,4	15,0

4.3. Жұмыссыз халық

Жұмыссыз халық жас топтары бойынша

мың адам

	2003	2004	2005	2006	2007
Барлық халық					
Жұмыссыз халық - барлығы	667,3	655,7	636,7	620,8	595,1
соның ішінде жасы:					
16-19	68,0	72,3	51,4	44,6	35,9
20-24	118,5	118,2	130,4	123,1	90,6
25-29	101,9	105,8	103,3	112,3	119,9
30-34	90,6	88,9	87,1	80,2	90,8
35-39	78,7	67,3	60,9	57,8	57,3
40-44	76,7	64,7	60,0	64,1	56,3
45-49	60,9	61,2	64,4	58,6	60,6
50-54	48,3	48,3	50,4	46,1	47,3
55-58	17,8	23,6	23,9	27,9	29,1
59-63	6,0	5,3	5,0	6,2	7,5
ерлер					
Жұмыссыз халық - барлығы	279,5	279,8	269,1	262,2	244,2
соның ішінде жасы:					
16-19	34,6	36,3	29,3	21,9	22,7
20-24	55,7	59,1	64,4	53,9	39,9
25-29	44,5	46,9	41,2	50,6	48,1
30-34	34,0	30,5	31,8	33,5	34,1
35-39	28,8	27,6	22,4	21,1	21,5
40-44	29,7	24,5	20,4	24,4	21,2
45-49	21,4	24,0	26,1	20,4	20,3
50-54	17,3	16,0	18,0	20,3	17,0
55-58	7,6	9,5	10,5	9,9	11,9
59-63	6,0	5,3	5,0	6,2	7,5
әйелдер					
Жұмыссыз халық - барлығы	387,7	375,9	367,6	358,6	350,9
соның ішінде жасы:					
16-19	33,4	36,0	22,1	22,8	13,2
20-24	62,7	59,1	65,9	69,2	50,6
25-29	57,4	58,9	62,1	61,7	71,7
30-34	56,7	58,4	55,3	46,7	56,6
35-39	49,9	39,7	38,6	36,6	35,7
40-44	47,0	40,3	39,6	39,7	35,1
45-49	39,5	37,2	38,2	38,2	40,3
50-54	31,0	32,3	32,4	25,8	30,3
55-58	10,2	14,1	13,4	18,0	17,2
59-63	-	-	-	-	-

Жұмыссыздық деңгейі жас топтары бойынша

пайызбен

	2003	2004	2005	2006	2007
Барлық халық					
Жұмыссыз халық - барлығы	9,0	8,6	8,2	7,9	7,4
соның ішінде жасы:					
16-19	17,2	18,4	13,4	12,1	10,6
20-24	13,5	12,7	13,5	12,3	9,1
25-29	9,7	9,5	9,3	9,9	9,9
30-34	8,5	7,6	7,4	6,9	7,5
35-39	8,5	7,2	6,7	6,3	6,1
40-44	7,2	6,1	5,7	6,4	5,7
45-49	6,8	6,9	6,7	5,7	5,8
50-54	6,7	6,9	7,0	6,2	6,0
55-58	6,3	7,4	6,7	7,1	7,1
59-63	5,3	5,6	5,7	6,6	6,3
ерлер					
Жұмыссыз халық - барлығы	7,4	7,1	6,8	6,6	5,9
соның ішінде жасы:					
16-19	15,9	16,6	13,2	10,4	11,0
20-24	11,6	11,7	12,3	10,0	7,6
25-29	8,1	8,0	7,0	8,6	7,6
30-34	6,3	5,2	5,4	5,7	5,7
35-39	6,3	5,8	4,8	4,6	4,5
40-44	5,7	4,8	4,0	5,1	4,5
45-49	4,9	5,5	5,6	4,1	4,0
50-54	5,0	4,7	5,2	5,6	4,6
55-58	5,2	5,9	6,0	5,3	6,0
59-63	5,3	5,6	5,7	6,6	6,3
әйелдер					
Жұмыссыз халық - барлығы	10,8	10,1	9,8	9,3	8,9
соның ішінде жасы:					
16-19	18,8	20,6	13,8	14,4	9,9
20-24	15,7	13,9	14,9	14,9	10,8
25-29	11,5	11,0	11,7	11,3	12,3
30-34	10,6	10,1	9,3	8,0	9,2
35-39	10,6	8,5	8,7	8,1	7,7
40-44	8,8	7,3	7,4	7,6	6,9
45-49	8,7	8,2	7,7	7,2	7,5
50-54	8,3	9,0	8,7	6,7	7,4
55-58	7,5	8,9	7,3	8,8	8,1
59-63	-	-	-	-	-

Жұмыссыз халық білім деңгейі бойынша

мың адам

	2003	2004	2005	2006	2007
Барлық халық					
жұмыссыз халық - барлығы	667,3	655,7	636,7	620,8	595,1
олардан білімі барлар:					
жоғары	74,7	69,1	74,1	80,5	81,5
аяқталмаған жоғары	22,8	27,2	35,7	35,1	30,7
орта кәсіптік (арнаулы)	162,4	163,4	159,6	157,0	149,6
бастауыш кәсіптік	83,7	87,0	72,7	71,7	68,8
жалпы орта	272,2	262,1	254,1	233,6	227,4
жалпы негізгі	43,9	40,2	34,1	39,4	34,1
жалпы бастауыш	7,5	6,7	6,4	3,5	3,0
ерлер					
жұмыссыз халық - барлығы	279,5	279,8	269,1	262,2	244,2
олардан білімі барлар:					
жоғары	25,8	24,9	29,8	25,8	24,9
аяқталмаған жоғары	9,0	13,5	14,0	17,8	13,6
орта кәсіптік (арнаулы)	56,3	58,5	54,1	58,3	57,6

	2003	2004	2005	2006	2007
бастауыш кәсіптік	39,2	41,1	39,4	35,4	31,9
жалпы орта	122,3	118,1	111,9	104,1	96,7
жалпы негізгі	22,0	20,1	16,7	18,8	18,9
жалпы бастауыш	5,0	3,7	3,1	2,0	0,7
әйелдер					
жұмыссыз халық - барлығы	387,7	375,9	367,6	358,6	350,9
олардан білімі барлар:					
жоғары	48,9	44,2	44,3	54,8	56,7
аяқталмаған жоғары	13,9	13,7	21,7	17,3	17,1
орта кәсіптік (арнаулы)	106,2	104,9	105,5	98,7	92,0
бастауыш кәсіптік	44,5	46,0	33,2	36,3	36,9
жалпы орта	149,9	144,0	142,2	129,4	130,7
жалпы негізгі	21,9	20,2	17,4	20,6	15,3
жалпы бастауыш	2,6	3,0	3,3	1,5	2,3

4.4. Экономикалық тұрғыдан енжар халық

Экономикалық тұрғыдан енжар халық жас топтары бойынша

	Экономикалық тұрғыдан енжар халық, мың адам					Экономикалық тұрғыдан енжарлықтың деңгейі, %				
	2003	2004	2005	2006	2007	2003	2004	2005	2006	2007
Барлық халық										
Барлығы	1 802,3	1 914,7	1 994,6	1 984,1	1 962,1	19,6	20,1	20,5	20,2	19,6
соның ішінде жасы:										
16-19	788,9	862,0	907,4	879,9	895,6	66,6	68,7	70,3	70,5	72,5
20-24	299,1	317,9	341,2	374,5	405,3	25,4	25,4	26,1	27,2	28,9
25-29	105,4	118,7	128,0	127,0	107,6	9,1	9,6	10,3	10,1	8,2
30-34	92,1	102,0	99,8	113,2	101,8	7,9	8,0	7,8	8,8	7,7
35-39	65,8	71,9	69,6	64,2	61,6	6,6	7,1	7,1	6,6	6,2
40-44	77,5	76,0	78,8	71,6	68,9	6,8	6,6	7,0	6,7	6,6
45-49	83,6	87,3	89,8	89,7	73,4	8,6	8,9	8,5	8,1	6,5
50-54	112,2	106,1	106,7	105,1	104,4	13,5	13,2	13,0	12,3	11,8
55-58	100,4	114,9	126,2	111,5	101,6	26,3	26,4	26,0	22,1	19,8
59-63	77,2	57,8	47,0	47,5	41,8	40,5	38,0	34,9	33,6	26,2
ерлер										
Барлығы	776,0	807,5	830,8	853,5	850,8	17,0	17,1	17,3	17,6	17,2
соның ішінде жасы:										
16-19	395,5	425,0	460,4	448,3	440,2	64,5	66,0	67,4	68,0	68,1
20-24	125,0	137,5	143,5	168,8	192,3	20,7	21,3	21,6	23,8	26,7
25-29	26,4	28,4	30,8	31,6	31,5	4,6	4,6	5,0	5,1	4,8
30-34	19,1	25,9	19,6	26,2	23,7	3,4	4,2	3,2	4,3	3,8
35-39	19,1	19,8	17,0	15,5	13,8	4,0	4,0	3,5	3,3	2,8
40-44	24,6	24,4	21,8	22,8	22,0	4,5	4,5	4,1	4,5	4,4
45-49	28,9	29,7	30,0	31,6	23,2	6,3	6,4	6,0	6,0	4,3
50-54	34,9	30,5	32,0	35,4	38,5	9,2	8,2	8,5	8,9	9,4
55-58	25,4	28,5	28,6	25,8	24,0	14,9	14,9	14,0	12,1	10,8
59-63	77,2	57,8	47,0	47,5	41,8	40,5	38,0	34,9	33,6	26,2
әйелдер										
Барлығы	1 026,3	1 107,2	1 163,7	1 130,6	1 111,2	22,3	23,0	23,6	22,7	22,0
соның ішінде жасы:										
16-19	393,4	436,9	447,0	431,6	455,4	68,9	71,5	73,7	73,2	77,4
20-24	174,1	180,4	197,7	205,7	213,1	30,4	29,8	30,9	30,7	31,2
25-29	79,1	90,4	97,2	95,4	76,1	13,6	14,5	15,5	14,8	11,6
30-34	73,0	76,1	80,2	87,0	78,1	12,1	11,6	11,9	13,0	11,2
35-39	46,7	52,1	52,6	48,7	47,8	9,0	10,0	10,6	9,7	9,3
40-44	52,9	51,6	56,9	48,9	46,9	9,0	8,5	9,6	8,6	8,4
45-49	54,7	57,6	59,7	58,0	50,2	10,7	11,2	10,8	9,9	8,5
50-54	77,3	75,6	74,7	69,6	66,0	17,1	17,4	16,8	15,4	13,9
55-58	75,1	86,5	97,6	85,7	77,6	35,5	35,4	34,7	29,5	26,6
59-63	-	-	-	-	-	-	-	-	-	-

Экономикалық тұрғыдан енжар халық білім деңгейі бойынша

мың адам

	2003	2004	2005	2006	2007
Барлық халық					
Экономикалық тұрғыдан енжар халық - барлығы	1 802,3	1 914,7	1 994,6	1 984,1	1 962,1
олардан білімі барлар:					
жоғары	122,2	113,2	119,3	131,9	129,4
аяқталмаған жоғары	220,2	246,2	238,2	239,6	242,3
орта кәсіптік (арнаулы)	245,3	249,2	236,9	232,9	234,9
бастауыш кәсіптік	118,7	122,1	124,8	118,0	112,5
жалпы орта	629,6	686,2	759,4	772,3	724,1
жалпы негізгі	403,1	436,1	455,1	432,0	457,5
жалпы бастауыш	63,2	61,7	60,9	57,4	61,3
ерлер					
Экономикалық тұрғыдан енжар халық - барлығы	776,0	807,5	830,8	853,5	850,8
олардан білімі барлар:					
жоғары	42,0	33,6	35,2	38,8	39,9
аяқталмаған жоғары	98,6	109,0	110,3	108,4	106,4
орта кәсіптік (арнаулы)	78,1	80,3	68,2	78,6	79,2
бастауыш кәсіптік	51,5	56,9	50,3	51,3	49,7
жалпы орта	261,7	275,1	314,6	326,1	316,1
жалпы негізгі	211,3	221,0	221,9	216,1	225,5
жалпы бастауыш	32,8	31,7	30,3	34,1	34,0
әйелдер					
Экономикалық тұрғыдан енжар халық - барлығы	1 026,3	1 107,2	1 163,7	1 130,6	1 111,2
олардан білімі барлар:					
жоғары	80,2	79,6	84,0	93,2	89,6
аяқталмаған жоғары	121,6	137,2	127,9	131,2	135,9
орта кәсіптік (арнаулы)	167,2	168,9	168,6	154,3	155,7
бастауыш кәсіптік	67,2	65,3	74,5	66,6	62,8
жалпы орта	368,0	411,1	444,8	446,2	408,0
жалпы негізгі	191,8	215,1	233,3	215,8	231,9
жалпы бастауыш	30,4	30,0	30,5	23,3	27,3

Экономикалық тұрғыдан енжар халық жұмыспен қамтылмау себептері бойынша

мың адам

	2003	2004	2005	2006	2007
Барлық халық					
Экономикалық тұрғыдан енжар халық - барлығы	1 802,3	1 914,7	1 994,6	1 984,1	1 962,1
соның ішінде мына себептер бойынша:					
оқу (күндізгі нысан)	977,1	1 072,3	1 142,6	1 146,3	1 206,1
үй шаруашылығын жүргізу	153,2	174,9	205,1	201,6	197,2
зейнеткерлікке шығу	177,2	160,8	142,1	118,4	105,0
денсаулығына байланысты (мүгедектігіне байланысты жұмысқа қабілетсіздік)	234,5	235,7	229,3	236,4	221,1
басқа себептер	260,3	271,0	275,5	281,3	232,8
ерлер					
Экономикалық тұрғыдан енжар халық - барлығы	776,0	807,5	830,8	853,5	850,8
соның ішінде мына себептер бойынша:					
оқу (күндізгі нысан)	486,3	528,1	570,1	571,4	596,4
үй шаруашылығын жүргізу	9,9	8,8	12,7	14,8	12,8
зейнеткерлікке шығу	92,0	74,2	56,4	53,5	46,3

	2003	2004	2005	2006	2007
денсаулығына байланысты (мүгедектігіне байланысты жұмысқа қабілетсіздік)	117,6	117,9	109,4	115,6	112,9
басқа себептер	70,2	78,4	82,3	98,1	82,4
әйелдер					
Экономикалық тұрғыдан енжар халық - барлығы	1 026,3	1 107,2	1 163,7	1 130,6	1 111,2
соның ішінде мына себептер бойынша:					
оқу (күндізгі нысан)	490,9	544,2	572,5	574,9	609,6
үй шаруашылығын жүргізу	143,3	166,1	192,3	186,8	184,4
зейнеткерлікке шығу	85,2	86,6	85,7	64,9	58,7
денсаулығына байланысты (мүгедектігіне байланысты жұмысқа қабілетсіздік)	116,8	117,8	119,9	120,8	108,1
басқа себептер	190,0	192,6	193,3	183,2	150,3

4.5. Қаладағы және ауылдағы еңбек рыногының негізгі индикаторлары

Қаладағы еңбек рыногының негізгі индикаторлары еңбекке жарамды жастағы халық

	2003	2004	2005	2006	2007
Барлық халық					
Экономикалық тұрғыдан белсенді халық, мың адам	4 216,2	4 328,5	4 407,7	4 490,8	4 253,5
Халықтың экономикалық тұрғыдан белсенділігінің деңгейі, %	77,9	77,6	77,3	77,6	77,9
Жұмыспен қамтылған халық, мың адам	3 783,3	3 913,9	4 006,4	4 102,5	3 906,0
Жұмыспен қамту деңгейі, %-бен:					
еңбекке жарамды жастағы халыққа	69,9	70,2	70,2	70,9	71,5
экономикалық тұрғыдан белсенді халыққа	89,7	90,4	90,9	91,4	91,8
Жалдама қызметкерлер, мың адам	2 891,6	3 019,5	3 167,5	3 277,0	3 175,5
Жұмыспен қамтылған халық санындағы үлесі, %	76,4	77,1	79,1	79,9	81,3
Өз бетінше жұмыспен қамтылғандар, мың адам	891,7	894,4	838,9	825,6	730,5
Жұмыспен қамтылған халық санындағы үлесі, %	23,6	22,9	20,9	20,1	18,7
Жұмыссыз халық, мың адам	432,9	414,6	401,3	388,3	347,4
Жұмыссыздық деңгейі, %	10,3	9,6	9,1	8,6	8,2
Жастар жұмыссыздығының деңгейі, % (16-24 жастағылар)	17,3	17,2	16,0	14,2	12,5
Экономикалық тұрғыдан енжар халық, мың адам	1 193	1 246,0	1 295,9	1 295,3	1 210,1
Халықтың экономикалық тұрғыдан енжарлығының (өрекетсіздігінің) деңгейі, %	22,1	22,4	22,7	22,4	22,1
ерлер					
Экономикалық тұрғыдан белсенді халық, мың адам	2 105,1	2 154,0	2 184,4	2 222,4	2 086,9
Халықтың экономикалық тұрғыдан белсенділігінің деңгейі, %	80,9	80,7	80,3	80,3	79,9
Жұмыспен қамтылған халық, мың адам	1 936,7	1 988,2	2 022,6	2 067,9	1 954,4
Жұмыспен қамту деңгейі, %-бен:					
еңбекке жарамды жастағы халыққа	74,4	74,5	74,3	74,7	74,8
экономикалық тұрғыдан белсенді халыққа	92,0	92,3	92,6	93,1	93,7
Жалдама қызметкерлер, мың адам	1 510,8	1 551,6	1 619,1	1 662,9	1 590,1
Жұмыспен қамтылған халық санындағы үлесі, %	78,0	78,0	80,1	80,4	81,4
Өз бетінше жұмыспен қамтылғандар, мың адам	425,9	436,6	403,5	405,1	364,3
Жұмыспен қамтылған халық санындағы үлесі, %	22,0	22,0	19,9	19,6	18,6
Жұмыссыз халық, мың адам	168,4	165,8	161,9	154,5	132,5
Жұмыссыздық деңгейі, %	8,0	7,7	7,4	6,9	6,3
Жастар жұмыссыздығының деңгейі, % (16-24 жастағылар)	15,2	16,9	15,8	12,0	11,2
Экономикалық тұрғыдан енжар халық, мың адам	497,7	516,4	536,3	544,3	524,7
Халықтың экономикалық тұрғыдан енжарлығының (өрекетсіздігінің) деңгейі, %	19,1	19,3	19,7	19,7	20,1
әйелдер					
Экономикалық тұрғыдан белсенді халық, мың адам	2 111,1	2 174,5	2 223,3	2 268,4	2 166,6
Халықтың экономикалық тұрғыдан белсенділігінің деңгейі, %	75,2	74,9	74,5	75,1	76,0
Жұмыспен қамтылған халық, мың адам	1 846,6	1 925,7	1 983,8	2 034,6	1 951,6
Жұмыспен қамту деңгейі, %-бен:					
еңбекке жарамды жастағы халыққа	65,8	66,3	66,5	67,4	68,4

	2003	2004	2005	2006	2007
экономикалық тұрғыдан белсенді халыққа	87,5	88,6	89,2	89,7	90,1
Жалдама қызметкерлер, мың адам	1 380,8	1 467,9	1 548,4	1 614,1	1 585,4
Жұмыспен қамтылған халық санындағы үлесі, %	74,8	76,2	78,1	79,3	81,2
Өз бетінше жұмыспен қамтылғандар, мың адам	465,8	457,8	435,4	420,5	366,3
Жұмыспен қамтылған халық санындағы үлесі, %	25,2	23,8	21,9	20,7	18,8
Жұмыссыз халық, мың адам	264,5	248,8	239,4	233,8	215,0
Жұмыссыздық деңгейі, %	12,5	11,4	10,8	10,3	9,9
Жастар жұмыссыздығының деңгейі, % (16-24 жастағылар)	19,7	17,6	16,2	16,7	14,0
Экономикалық тұрғыдан енжар халық, мың адам	695,3	729,5	759,5	751,0	685,4
Халықтың экономикалық тұрғыдан енжарлығының (өрекетсіздігінің) деңгейі, %	24,8	25,1	25,5	24,9	24,0

Экономикалық тұрғыдан белсенді қала халқы жас топтары бойынша

	Экономикалық тұрғыдан белсенді халық, мың адам					Экономикалық тұрғыдан белсенділігінің деңгейі, %				
	2003	2004	2005	2006	2007	2003	2004	2005	2006	2007
Барлық халық										
Барлығы	4 216,2	4 328,5	4 407,7	4 490,8	4 253,5	77,9	77,6	77,3	77,6	77,9
соның ішінде жасы:										
16-19	141,3	146,3	123,1	127,0	94,3	22,1	21,3	17,7	19,0	15,6
20-24	451,8	463,1	511,4	523,1	454,5	67,7	67,2	67,3	64,7	60,9
25-29	605,0	634,2	625,6	642,4	669,2	89,4	89,2	88,4	88,5	91,3
30-34	616,3	689,1	703,7	697,9	664,2	90,6	91,0	91,6	90,4	91,4
35-39	538,5	560,0	543,7	556,4	533,4	92,5	92,4	92,2	92,9	93,1
40-44	633,9	631,5	623,9	590,9	528,1	92,1	92,4	92,0	92,3	92,3
45-49	546,3	536,3	580,9	616,8	584,3	90,1	89,9	90,6	91,5	92,5
50-54	455,1	426,3	438,2	454,0	438,6	86,4	86,0	86,5	86,6	86,7
55-58	169,4	192,8	208,8	232,0	230,4	73,1	73,7	74,5	78,3	79,9
59-63	58,7	48,9	48,5	50,3	56,4	53,2	57,6	62,7	65,1	70,5
ерлер										
Барлығы	2 105,1	2 154,0	2 184,4	2 222,4	2 086,9	80,9	80,7	80,3	80,3	79,9
соның ішінде жасы:										
16-19	78,9	81,1	66,7	72,4	56,5	24,2	23,2	18,1	20,6	18,0
20-24	239,1	241,5	268,4	272,2	232,0	73,3	71,8	72,0	68,3	62,0
25-29	306,9	325,4	314,1	323,8	333,1	95,5	95,2	95,4	94,6	95,0
30-34	303,1	337,8	345,1	340,7	317,5	96,3	95,8	97,9	96,5	96,9
35-39	255,2	274,6	273,4	279,0	266,0	96,2	96,5	96,8	97,0	97,6
40-44	305,8	294,0	294,0	273,2	243,8	95,3	95,2	96,0	95,6	94,9
45-49	259,8	253,9	271,2	284,3	270,2	92,9	92,9	93,3	93,5	95,2
50-54	216,5	203,5	206,0	220,2	203,6	90,4	90,0	91,5	90,5	89,3
55-58	81,0	93,5	97,1	106,3	107,8	81,5	82,7	83,8	85,9	86,6
59-63	58,7	48,9	48,5	50,3	56,4	53,2	57,6	62,7	65,1	70,5
әйелдер										
Барлығы	2 111,1	2 174,5	2 223,3	2 268,4	2 166,6	75,2	74,9	74,5	75,1	76,0
соның ішінде жасы:										
16-19	62,3	65,2	56,4	54,5	37,8	19,8	19,3	17,3	17,3	12,9
20-24	212,7	221,6	243,0	251,0	222,5	62,4	62,8	62,8	61,1	59,8
25-29	298,0	308,8	311,5	318,6	336,1	83,9	83,7	82,3	83,0	88,0
30-34	313,2	351,4	358,7	357,2	346,7	85,7	86,8	86,4	85,2	86,9
35-39	283,3	285,5	270,3	277,4	267,4	89,4	88,7	87,9	89,1	88,9
40-44	328,1	337,5	329,8	317,7	284,3	89,4	90,1	88,7	89,5	90,1
45-49	286,5	282,5	309,8	332,4	314,1	87,6	87,3	88,4	89,9	90,3
50-54	238,5	222,8	232,2	233,8	235,0	83,1	82,6	82,5	83,3	84,5
55-58	88,4	99,3	111,7	125,7	122,6	66,9	66,8	68,0	72,8	74,7
59-63	-	-	-	-	-	-	-	-	-	-

Экономикалық тұрғыдан белсенді қала халқы білім деңгейі бойынша

мың адам

	2003	2004	2005	2006	2007
Барлық халық					
Экономикалық тұрғыдан белсенді халық - барлығы	4 216,2	4 328,5	4 407,7	4 490,8	4 253,5
олардан білімі барлар:					
жоғары	1 075,6	1 195,9	1 308,8	1 389,4	1 399,6
аяқталмаған жоғары	163,5	170,5	195,7	204,5	180,9
орта кәсіптік (арнаулы)	1 433,8	1 452,1	1 433,5	1 386,7	1 382,0
бастауыш кәсіптік	595,2	590,5	578,5	599,7	543,3
жалпы орта	804,6	795,9	784,8	804,6	667,3
жалпы негізгі	121,3	106,4	96,3	96,3	75,1
жалпы бастауыш	22,2	17,3	10,1	9,7	5,2
ерлер					
Экономикалық тұрғыдан белсенді халық - барлығы	2 105,1	2 154,0	2 184,4	2 222,4	2 086,9
олардан білімі барлар:					
жоғары	496,0	550,0	592,8	619,0	626,8
аяқталмаған жоғары	81,6	87,1	92,8	107,9	89,0
орта кәсіптік (арнаулы)	676,4	689,3	676,0	666,9	667,0
бастауыш кәсіптік	354,4	343,5	351,2	361,6	318,7
жалпы орта	414,7	414,5	410,3	409,4	337,8
жалпы негізгі	67,9	58,7	56,5	52,0	44,8
жалпы бастауыш	14,1	10,9	4,8	5,6	2,8
әйелдер					
Экономикалық тұрғыдан белсенді халық - барлығы	2 111,1	2 174,5	2 223,3	2 268,4	2 166,6
олардан білімі барлар:					
жоғары	579,6	645,9	716,0	770,4	772,8
аяқталмаған жоғары	81,9	83,4	102,9	96,5	91,9
орта кәсіптік (арнаулы)	757,4	762,8	757,5	719,8	715,0
бастауыш кәсіптік	240,9	247,0	227,3	238,1	224,6
жалпы орта	389,9	381,4	374,6	395,2	329,6
жалпы негізгі	53,4	47,6	39,8	44,2	30,3
жалпы бастауыш	8,1	6,4	5,3	4,1	2,4

Жұмыспен қамтылған қала халқы жас топтары бойынша

мың адам

	2003	2004	2005	2006	2007
Барлық халық					
Жұмыспен қамтылған - барлығы	3 783,3	3 913,9	4 006,4	4 102,5	3 906,0
соның ішінде жасы:					
16-19	110,1	107,8	101,6	109,5	79,1
20-24	380,5	396,5	431,4	448,4	400,9
25-29	541,4	566,2	562,4	569,7	598,6
30-34	556,1	631,5	648,7	646,2	612,3
35-39	484,2	515,5	502,1	520,1	501,4
40-44	579,8	589,0	582,0	547,9	494,3
45-49	501,3	493,8	535,3	577,6	547,5
50-54	418,2	392,6	401,8	423,6	408,9
55-58	156,7	175,9	195,3	213,4	211,5
59-63	55,1	45,2	45,9	46,2	51,7
ерлер					
Жұмыспен қамтылған - барлығы	1 936,7	1 988,2	2 022,6	2 067,9	1 954,4
соның ішінде жасы:					
16-19	63,1	58,8	53,0	63,9	47,7
20-24	206,7	209,1	229,2	239,3	208,4
25-29	282,0	298,3	290,8	293,0	306,7
30-34	282,1	318,7	327,4	321,0	299,9
35-39	236,6	258,3	259,1	265,7	254,9

Жалғасы

	2003	2004	2005	2006	2007
40-44	286,0	280,9	280,1	258,2	231,6
45-49	245,4	238,7	253,4	272,9	259,1
50-54	203,9	193,4	192,7	207,7	194,2
55-58	75,7	86,8	91,0	100,2	100,3
59-63	55,1	45,2	45,9	46,2	51,7
		әйелдер			
Жұмыспен қамтылған - барлығы	1 846,6	1 925,7	1 983,8	2 034,6	1 951,6
соның ішінде жасы:					
16-19	47,0	49,0	48,6	45,6	31,4
20-24	173,7	187,4	202,2	209,0	192,5
25-29	259,4	268,0	271,6	276,8	291,9
30-34	274,0	312,8	321,3	325,2	312,3
35-39	247,6	257,1	243,0	254,4	246,5
40-44	293,8	308,1	301,9	289,8	262,7
45-49	255,9	255,1	281,9	304,7	288,4
50-54	214,2	199,2	209,1	215,9	214,7
55-58	81,0	89,0	104,3	113,2	111,3
59-63	-	-	-	-	-

Қала халқының жұмыспен қамтылу деңгейі

пайызбен

	2003	2004	2005	2006	2007	
		Барлық халық				
Жұмыспен қамтылу деңгейі пайызбен:						
еңбекке жарамды жастағы халыққа	69,9	70,2	70,2	70,9	71,5	
экономикалық тұрғыдан белсенді халыққа	89,7	90,4	90,9	91,4	91,8	
		ерлер				
Жұмыспен қамтылу деңгейі пайызбен:						
еңбекке жарамды жастағы халыққа	74,4	74,5	74,3	74,7	74,8	
экономикалық тұрғыдан белсенді халыққа	92,0	92,3	92,6	93,1	93,7	
		әйелдер				
Жұмыспен қамтылу деңгейі пайызбен:						
еңбекке жарамды жастағы халыққа	65,8	66,3	66,5	67,4	68,4	
экономикалық тұрғыдан белсенді халыққа	87,5	88,6	89,2	89,7	90,1	

Қала халқының жұмыспен қамтылу деңгейі жас топтары бойынша

	Жұмыспен қамтылу деңгейі									
	еңбекке жарамды жастағы халыққа					еңбекке жарамды жастағы халыққа				
	2003	2004	2005	2006	2007	2003	2004	2005	2006	2007
Жұмыспен қамтылған - барлығы	69,9	70,2	70,2	70,9	71,5	89,7	90,4	90,9	91,4	91,8
соның ішінде жасы:										
16-19	17,2	15,7	14,6	16,4	13,0	77,9	73,7	82,5	86,2	83,8
20-24	57,0	57,5	56,8	55,4	53,7	84,2	85,6	84,4	85,7	88,2
25-29	80,0	79,6	79,5	78,5	81,7	89,5	89,3	89,9	88,7	89,4
30-34	81,8	83,4	84,5	83,7	84,3	90,2	91,6	92,2	92,6	92,2
35-39	83,2	85,0	85,1	86,8	87,5	89,9	92,0	92,3	93,5	94,0
40-44	84,3	86,2	85,8	85,5	86,3	91,5	93,3	93,3	92,7	93,6
45-49	82,6	82,8	83,5	85,7	86,7	91,8	92,1	92,1	93,6	93,7
50-54	79,4	79,2	79,4	80,8	80,8	91,9	92,1	91,7	93,3	93,2
55-58	67,6	67,2	69,7	72,0	73,3	92,5	91,2	93,5	92,0	91,8
59-63	50,0	53,2	59,4	59,8	64,6	93,9	92,4	94,8	91,8	91,7

Жұмыспен қамтылған қала халқы білім деңгейі бойынша

мың адам

	2003	2004	2005	2006	2007
Барлық халық					
Жұмыспен қамтылған - барлығы	3 783,3	3 913,9	4 006,4	4 102,5	3 906,0
олардан білімі барлар:					
жоғары	1 008,0	1 137,5	1 244,9	1 320,0	1 332,7
аяқталмаған жоғары	146,8	148,3	169,3	176,4	158,5
орта кәсіптік (арнаулы)	1 304,6	1 328,1	1 309,2	1 273,4	1 277,4
бастауыш кәсіптік	538,7	528,5	528,7	548,9	498,4
жалпы орта	667,6	671,1	666,1	693,9	573,9
жалпы негізгі	99,5	86,6	81,2	82,0	61,1
жалпы бастауыш	18,1	13,8	7,0	8,0	4,1
ерлер					
Жұмыспен қамтылған - барлығы	1 936,7	1 988,2	2 022,6	2 067,9	1 954,4
олардан білімі барлар:					
жоғары	473,2	529,9	568,5	597,2	608,5
аяқталмаған жоғары	75,0	75,9	83,3	94,4	78,6
орта кәсіптік (арнаулы)	632,9	648,2	634,8	625,8	630,6
бастауыш кәсіптік	329,9	316,6	324,4	337,5	298,6
жалпы орта	357,3	360,1	359,9	362,8	299,1
жалпы негізгі	56,8	48,8	48,2	45,5	36,8
жалпы бастауыш	11,6	8,7	3,4	4,7	2,2
әйелдер					
Жұмыспен қамтылған - барлығы	1 846,6	1 925,7	1 983,8	2 034,6	1 951,6
олардан білімі барлар:					
жоғары	534,8	607,6	676,4	722,8	724,3
аяқталмаған жоғары	71,8	72,4	85,9	82,0	79,9
орта кәсіптік (арнаулы)	671,7	679,9	674,5	647,6	646,8
бастауыш кәсіптік	208,8	211,9	204,3	211,4	199,8
жалпы орта	310,3	311,0	306,2	331,1	274,8
жалпы негізгі	42,8	37,8	33,0	36,5	24,3
жалпы бастауыш	6,5	5,1	3,6	3,3	1,8

Қала халқының жұмыспен қамтылу деңгейі білімі бойынша

	Жұмыспен қамтылғандық деңгейі									
	еңбекке жарамды жастағы халыққа					экономикалық тұрғыдан белсенді халыққа				
	2003	2004	2005	2006	2007	2003	2004	2005	2006	2007
Жұмыспен қамтылған - барлығы	69,9	70,2	70,2	70,9	71,5	89,7	90,4	90,9	91,4	91,8
олардан білімі барлар:										
жоғары	85,6	87,9	88,3	87,9	88,3	93,7	95,1	95,1	95,0	95,2
аяқталмаған жоғары	43,2	40,4	43,3	44,7	43,6	89,8	87,0	86,5	86,3	87,6
орта кәсіптік (арнаулы)	80,2	80,7	81,1	81,4	82,5	91,0	91,5	91,3	91,8	92,4
бастауыш кәсіптік	79,2	77,9	79,3	80,2	79,4	90,5	89,5	91,4	91,5	91,7
жалпы орта	57,0	56,6	54,4	54,7	53,7	83,0	84,3	84,9	86,2	86,0
жалпы негізгі	27,8	24,2	22,7	24,7	19,4	82,0	81,4	84,4	85,2	81,3
жалпы бастауыш	32,2	30,8	18,2	20,1	13,4	81,6	79,6	69,3	83,1	78,4

Жұмыссыз қала халқы жас топтары бойынша

мың адам

	2003	2004	2005	2006	2007
Барлық халық					
Жұмыссыз халық - барлығы	432,9	414,6	401,3	388,3	347,4
соның ішінде жасы:					
16-19	31,2	38,5	21,6	17,5	15,3
20-24	71,3	66,6	80,0	74,8	53,6
25-29	63,5	67,9	63,2	72,6	70,6
30-34	60,2	57,7	55,0	51,7	52,0

	2003	2004	2005	2006	2007
35-39	54,3	44,6	41,6	36,3	32,1
40-44	54,1	42,5	41,9	43,0	33,8
45-49	45,1	42,5	45,6	39,2	36,8
50-54	36,9	33,7	36,3	30,4	29,7
55-58	12,7	17,0	13,6	18,6	18,9
59-63	3,6	3,7	2,5	4,1	4,7
		ерлер			
Жұмыссыз халық - барлығы	168,4	165,8	161,9	154,5	132,5
соның ішінде жасы:					
16-19	15,8	22,3	13,7	8,5	8,8
20-24	32,4	32,3	39,2	32,9	23,6
25-29	24,9	27,1	23,3	30,8	26,4
30-34	21,0	19,1	17,7	19,7	17,6
35-39	18,6	16,2	14,3	13,3	11,1
40-44	19,8	13,1	14,0	15,0	12,2
45-49	14,4	15,2	17,7	11,5	11,1
50-54	12,6	10,1	13,3	12,5	9,4
55-58	5,3	6,7	6,1	6,1	7,5
59-63	3,6	3,7	2,5	4,1	4,7
		әйелдер			
Жұмыссыз халық - барлығы	264,5	248,8	239,4	233,8	215,0
соның ішінде жасы:					
16-19	15,3	16,2	7,8	9,0	6,5
20-24	38,9	34,2	40,8	41,9	30,0
25-29	38,6	40,8	39,9	41,9	44,2
30-34	39,2	38,6	37,3	32,0	34,4
35-39	35,7	28,4	27,3	23,0	20,9
40-44	34,3	29,4	27,9	28,0	21,6
45-49	30,6	27,3	27,9	27,7	25,7
50-54	24,3	23,6	23,1	17,9	20,3
55-58	7,5	10,3	7,4	12,5	11,4
59-63	-	-	-	-	-

Жұмыссыз қала халқының деңгейі жас топтары бойынша

пайызбен

	2003	2004	2005	2006	2007
		Барлық халық			
Жұмыссыз халық - барлығы	10,3	9,6	9,1	8,6	8,2
соның ішінде жасы:					
16-19	22,1	26,3	17,5	13,8	16,2
20-24	15,8	14,4	15,6	14,3	11,8
25-29	10,5	10,7	10,1	11,3	10,6
30-34	9,8	8,4	7,8	7,4	7,8
35-39	10,1	8,0	7,7	6,5	6,0
40-44	8,5	6,7	6,7	7,3	6,4
45-49	8,2	7,9	7,9	6,4	6,3
50-54	8,1	7,9	8,3	6,7	6,8
55-58	7,5	8,8	6,5	8,0	8,2
59-63	6,1	7,6	5,2	8,2	8,3
		ерлер			
Жұмыссыз халық - барлығы	8,0	7,7	7,4	6,9	6,3
соның ішінде жасы:					
16-19	20,1	27,5	20,6	11,8	15,6
20-24	13,5	13,4	14,6	12,1	10,2
25-29	8,1	8,3	7,4	9,5	7,9
30-34	6,9	5,6	5,1	5,8	5,5
35-39	7,3	5,9	5,2	4,8	4,2
40-44	6,5	4,5	4,7	5,5	5,0
45-49	5,6	6,0	6,5	4,0	4,1

Жалғасы

	2003	2004	2005	2006	2007
50-54	5,8	5,0	6,4	5,7	4,6
55-58	6,5	7,2	6,3	5,8	7,0
59-63	6,1	7,6	5,2	8,2	8,3
әйелдер					
Жұмыссыз халық - барлығы	12,5	11,4	10,8	10,3	9,9
соның ішінде жасы:					
16-19	24,6	24,8	13,9	16,4	17,1
20-24	18,3	15,5	16,8	16,7	13,5
25-29	13,0	13,2	12,8	13,1	13,1
30-34	12,5	11,0	10,4	9,0	9,9
35-39	12,6	9,9	10,1	8,3	7,8
40-44	10,4	8,7	8,5	8,8	7,6
45-49	10,7	9,7	9,0	8,3	8,2
50-54	10,2	10,6	9,9	7,6	8,6
55-58	8,4	10,3	6,6	10,0	9,3
59-63	-	-	-	-	-

Жұмыссыз қала халқы білім деңгейі бойынша

мың адам

	2003	2004	2005	2006	2007
Барлық халық					
Жұмыссыз халық - барлығы	432,9	414,6	401,3	388,3	347,4
олардан білімі барлар:					
жоғары	67,7	58,4	63,9	69,5	66,9
аяқталмаған жоғары	16,7	22,2	26,4	28,1	22,4
орта кәсіптік (арнаулы)	129,1	123,9	124,3	113,4	104,6
бастауыш кәсіптік	56,5	62,0	49,8	50,8	44,9
жалпы орта	137,0	124,8	118,7	110,7	93,5
жалпы негізгі	21,8	19,8	15,1	14,3	14,0
жалпы бастауыш	4,1	3,5	3,1	1,6	1,1
ерлер					
Жұмыссыз халық - барлығы	168,4	165,8	161,9	154,5	132,5
олардан білімі барлар:					
жоғары	22,8	20,1	24,3	21,8	18,3
аяқталмаған жоғары	6,6	11,2	9,4	13,5	10,4
орта кәсіптік (арнаулы)	43,4	41,1	41,3	41,1	36,4
бастауыш кәсіптік	24,5	26,9	26,8	24,1	20,1
жалпы орта	57,4	54,4	50,3	46,6	38,7
жалпы негізгі	11,2	10,0	8,3	6,5	7,9
жалпы бастауыш	2,5	2,2	1,4	0,8	0,6
әйелдер					
Жұмыссыз халық - барлығы	264,5	248,8	239,4	233,8	215,0
олардан білімі барлар:					
жоғары	44,9	38,3	39,6	47,7	48,6
аяқталмаған жоғары	10,0	11,0	17,0	14,5	12,0
орта кәсіптік (арнаулы)	85,7	82,9	83,0	72,3	68,2
бастауыш кәсіптік	32,0	35,1	22,9	26,7	24,8
жалпы орта	79,6	70,4	68,4	64,1	54,7
жалпы негізгі	10,6	9,8	6,8	7,7	6,1
жалпы бастауыш	1,6	1,4	1,7	0,8	0,5

Экономикалық тұрғыдан енжар қала халқы жас топтары бойынша

	Экономикалық тұрғыдан енжар халық, мың адам					Экономикалық тұрғыдан енжарлықтың деңгейі, %				
	2003	2004	2005	2006	2007	2003	2004	2005	2006	2007
Барлық халық										
Барлығы	1 193,0	1 246,0	1 295,9	1 295,3	1 210,1	22,1	22,4	22,7	22,4	22,1
соның ішінде жасы:										
16-19	498,9	541,6	572,2	540,5	511,9	77,9	78,7	82,3	81,0	84,4
20-24	215,2	226,2	248,4	285,7	292,0	32,3	32,8	32,7	35,3	39,1
25-29	71,7	76,8	82,0	83,9	63,4	10,6	10,8	11,6	11,5	8,7
30-34	63,7	68,1	64,2	74,3	62,4	9,4	9,0	8,4	9,6	8,6
35-39	43,5	46,1	46,3	42,6	39,8	7,5	7,6	7,8	7,1	6,9
40-44	54,3	52,2	54,3	49,6	44,3	7,9	7,6	8,0	7,7	7,7
45-49	60,3	60,2	60,1	57,4	47,1	9,9	10,1	9,4	8,5	7,5
50-54	71,6	69,6	68,2	70,1	67,5	13,6	14,0	13,5	13,4	13,3
55-58	62,2	69,0	71,3	64,4	58,1	26,9	26,3	25,5	21,7	20,1
59-63	51,6	36,1	28,8	26,9	23,6	46,8	42,4	37,3	34,9	29,5
ерлер										
Барлығы	497,7	516,4	536,3	544,3	524,7	19,1	19,3	19,7	19,7	20,1
соның ішінде жасы:										
16-19	246,9	268,2	301,8	278,9	257,3	75,8	76,8	81,9	79,4	82,0
20-24	87,1	94,7	104,5	126,1	142,2	26,7	28,2	28,0	31,7	38,0
25-29	14,4	16,6	15,0	18,6	17,4	4,5	4,8	4,6	5,4	5,0
30-34	11,5	14,7	7,5	12,5	10,2	3,7	4,2	2,1	3,5	3,1
35-39	9,9	9,8	9,1	8,6	6,5	3,8	3,5	3,2	3,0	2,4
40-44	15,2	15,0	12,2	12,5	13,2	4,7	4,8	4,0	4,4	5,1
45-49	19,8	19,3	19,5	19,8	13,5	7,1	7,1	6,7	6,5	4,8
50-54	23,0	22,6	19,1	23,1	24,3	9,6	10,0	8,5	9,5	10,7
55-58	18,4	19,5	18,8	17,4	16,7	18,5	17,3	16,2	14,1	13,4
59-63	51,6	36,1	28,8	26,9	23,6	46,8	42,4	37,3	34,9	29,5
әйелдер										
Барлығы	695,3	729,5	759,5	751,0	685,4	24,8	25,1	25,5	24,9	24,0
соның ішінде жасы:										
16-19	252,0	273,4	270,4	261,6	254,6	80,2	80,7	82,7	82,7	87,1
20-24	128,1	131,5	143,9	159,6	149,8	37,6	37,2	37,2	38,9	40,2
25-29	57,4	60,3	67,0	65,3	46,0	16,1	16,3	17,7	17,0	12,0
30-34	52,2	53,4	56,7	61,8	52,3	14,3	13,2	13,6	14,8	13,1
35-39	33,6	36,3	37,2	34,0	33,3	10,6	11,3	12,1	10,9	11,1
40-44	39,1	37,2	42,2	37,2	31,1	10,6	9,9	11,3	10,5	9,9
45-49	40,5	41,0	40,6	37,5	33,6	12,4	12,7	11,6	10,1	9,7
50-54	48,6	47,0	49,1	47,0	43,2	16,9	17,4	17,5	16,7	15,5
55-58	43,9	49,5	52,5	47,0	41,5	33,1	33,2	32,0	27,2	25,3
59-63	-	-	-	-	-	-	-	-	-	-

Ауылдағы еңбек рыногының негізгі индикаторлары еңбекке жарамды жастағы халық

	2003	2004	2005	2006	2007
Барлық халық					
Экономикалық тұрғыдан белсенді халық, мың адам	3 166,6	3 298,2	3 314,8	3 351,5	3 788,0
Халықтың экономикалық тұрғыдан белсенділігінің деңгейі, %	83,9	83,1	82,6	83,0	83,4
Жұмыспен қамтылған халық, мың адам	2 932,2	3 057,1	3 079,4	3 119,0	3 540,3
Жұмыспен қамту деңгейі, %-бен:					
еңбекке жарамды жастағы халыққа	77,7	77,1	76,7	77,2	78,0
экономикалық тұрғыдан белсенді халыққа	92,6	92,7	92,9	93,1	93,5
Жалдама қызметкерлер, мың адам	1 296,1	1 420,4	1 440,8	1 461,1	1 746,3
Жұмыспен қамтылған халық санындағы үлесі, %	44,2	46,5	46,8	46,8	49,3
Өз бетінше жұмыспен қамтылғандар, мың адам	1 636,1	1 636,8	1 638,6	1 657,9	1 794,0
Жұмыспен қамтылған халық санындағы үлесі, %	55,8	53,5	53,2	53,2	50,7
Жұмыссыз халық, мың адам	234,4	241,1	235,4	232,5	247,7
Жұмыссыздық деңгейі, %	7,4	7,3	7,1	6,9	6,5
Жастар жұмыссыздығының деңгейі, % (16-24 жастағылар)	12,3	11,9	11,2	10,5	7,3
Экономикалық тұрғыдан енжар халық, мың адам	609,3	668,7	698,7	688,7	752,0
Халықтың экономикалық тұрғыдан енжарлығының (әрекетсіздігінің) деңгейі, %	16,1	16,9	17,4	17,0	16,6

	2003	2004	2005	2006	2007
ерлер					
Экономикалық тұрғыдан белсенді халық, мың адам	1 696,6	1 767,9	1 780,2	1 779,1	2 017,6
Халықтың экономикалық тұрғыдан белсенділігінің деңгейі, %	85,9	85,9	85,8	85,2	86,1
Жұмыспен қамтылған халық, мың адам	1 585,5	1 653,9	1 673,0	1 671,3	1 905,9
Жұмыспен қамту деңгейі, %-бен:					
еңбекке жарамды жастағы халыққа	80,3	80,3	80,6	80,0	81,3
экономикалық тұрғыдан белсенді халыққа	93,5	93,6	94,0	93,9	94,5
Жалдама қызметкерлер, мың адам	761,7	821,0	849,9	826,3	987,3
Жұмыспен қамтылған халық санындағы үлесі, %	48,0	49,6	50,8	49,4	51,8
Өз бетінше жұмыспен қамтылғандар, мың адам	823,8	832,9	823,1	845,0	918,6
Жұмыспен қамтылған халық санындағы үлесі, %	52,0	50,4	49,2	50,6	48,2
Жұмыссыз халық, мың адам	111,1	114,0	107,2	107,7	111,7
Жұмыссыздық деңгейі, %	6,5	6,4	6,0	6,1	5,5
Жастар жұмыссыздығының деңгейі, % (16-24 жастағылар)	11,1	10,1	10,0	8,5	6,8
Экономикалық тұрғыдан енжар халық, мың адам	278,3	291,0	294,5	309,1	326,1
Халықтың экономикалық тұрғыдан енжарлығының (ерекетсіздігінің) деңгейі, %	14,1	14,1	14,2	14,8	13,9
әйелдер					
Экономикалық тұрғыдан белсенді халық, мың адам	1 470,1	1 530,3	1 534,5	1 572,5	1 770,4
Халықтың экономикалық тұрғыдан белсенділігінің деңгейі, %	81,6	80,2	79,2	80,6	80,6
Жұмыспен қамтылған халық, мың адам	1 346,8	1 403,3	1 406,3	1 447,7	1 634,4
Жұмыспен қамту деңгейі, %-бен:					
еңбекке жарамды жастағы халыққа	74,8	73,5	72,5	74,2	74,4
экономикалық тұрғыдан белсенді халыққа	91,6	91,7	91,6	92,1	92,3
Жалдама қызметкерлер, мың адам	534,4	599,4	590,9	634,8	759,0
Жұмыспен қамтылған халық санындағы үлесі, %	39,7	42,7	42,0	43,9	46,4
Өз бетінше жұмыспен қамтылғандар, мың адам	812,4	803,8	815,5	812,9	875,3
Жұмыспен қамтылған халық санындағы үлесі, %	60,3	57,3	58,0	56,1	53,6
Жұмыссыз халық, мың адам	123,3	127,1	128,2	124,8	136,0
Жұмыссыздық деңгейі, %	8,4	8,3	8,4	7,9	7,7
Жастар жұмыссыздығының деңгейі, % (16-24 жастағылар)	13,9	14,3	13,0	13,0	8,0
Экономикалық тұрғыдан енжар халық, мың адам	331,0	377,7	404,2	379,6	425,8
Халықтың экономикалық тұрғыдан енжарлығының (ерекетсіздігінің) деңгейі, %	18,4	19,8	20,8	19,4	19,4

Экономикалық тұрғыдан белсенді ауыл халқы жас топтары бойынша

	Экономикалық тұрғыдан белсенді халық, мың адам					Экономикалық тұрғыдан белсенділігінің деңгейі, %				
	2003	2004	2005	2006	2007	2003	2004	2005	2006	2007
Барлық халық										
Барлығы	3 166,6	3 298,2	3 314,8	3 351,5	3 788,0	83,9	83,1	82,6	83,0	83,4
соның ішінде жасы:										
16-19	254,1	247,2	259,6	241,5	245,2	46,7	43,6	43,6	41,6	39,0
20-24	426,9	469,4	453,7	479,5	542,4	83,6	83,7	83,0	84,4	82,7
25-29	444,3	484,1	489,3	492,6	542,8	92,9	92,0	91,4	92,0	92,5
30-34	453,0	478,6	474,1	471,0	547,9	94,1	93,4	93,0	92,4	93,3
35-39	390,4	381,1	365,7	354,9	405,6	94,6	93,7	94,0	94,3	94,9
40-44	424,8	436,7	420,6	410,4	453,9	94,8	94,8	94,5	94,9	94,9
45-49	343,6	355,4	382,7	405,4	465,8	93,7	92,9	92,8	92,6	94,7
50-54	263,3	272,9	279,0	292,7	342,7	86,6	88,2	87,9	89,3	90,3
55-58	111,5	127,4	150,9	160,1	180,5	74,5	73,5	73,3	77,3	80,6
59-63	54,8	45,4	39,1	43,5	61,2	68,2	67,6	68,3	67,9	77,1
ерлер										
Барлығы	1 696,6	1 767,9	1 780,2	1 779,1	2 017,6	85,9	85,9	85,8	85,2	86,1
соның ішінде жасы:										
16-19	138,6	138,1	156,2	138,3	149,8	48,2	46,8	49,6	45,0	45,0
20-24	240,6	265,6	253,5	267,0	296,0	86,4	86,1	86,7	86,2	85,5
25-29	242,1	259,6	270,0	264,0	297,8	95,3	95,6	94,5	95,3	95,5
30-34	233,7	250,0	239,8	243,5	277,5	96,8	95,7	95,2	94,7	95,3
35-39	203,6	199,9	194,0	181,2	207,4	95,7	95,2	96,1	96,3	96,6

	Экономикалық тұрғыдан белсенді халық, мың адам					Экономикалық тұрғыдан белсенділігінің деңгейі, %				
	2003	2004	2005	2006	2007	2003	2004	2005	2006	2007
40-44	218,9	220,6	211,9	205,7	228,6	95,9	95,9	95,6	95,2	96,3
45-49	173,3	183,0	196,9	211,4	241,0	95,0	94,6	94,9	94,7	96,1
50-54	127,6	136,3	139,9	143,4	169,2	91,4	94,6	91,5	92,1	92,3
55-58	63,4	69,2	78,8	81,1	89,2	90,1	88,5	89,0	90,7	92,4
59-63	54,8	45,4	39,1	43,5	61,2	68,2	67,6	68,3	67,9	77,1
	әйелдер									
Барлығы	1 470,1	1 530,3	1 534,5	1 572,5	1 770,4	81,6	80,2	79,2	80,6	80,6
соның ішінде жасы:										
16-19	115,5	109,1	103,4	103,1	95,5	45,0	40,0	36,9	37,8	32,2
20-24	186,2	203,8	200,1	212,5	246,4	80,2	80,6	78,8	82,2	79,6
25-29	202,3	224,5	219,3	228,6	245,0	90,3	88,2	87,9	88,4	89,1
30-34	219,3	228,6	234,3	227,6	270,4	91,3	91,0	90,9	90,0	91,3
35-39	186,8	181,2	171,7	173,7	198,2	93,4	92,0	91,8	92,2	93,2
40-44	205,9	216,1	208,6	204,8	225,3	93,7	93,8	93,4	94,6	93,5
45-49	170,3	172,4	185,8	194,0	224,8	92,3	91,2	90,7	90,4	93,1
50-54	135,7	136,6	139,2	149,2	173,5	82,6	82,7	84,4	86,8	88,4
55-58	48,1	58,2	72,1	79,0	91,3	60,6	61,1	61,5	67,1	71,6
59-63	-	-	-	-	-	-	-	-	-	-

Экономикалық тұрғыдан белсенді ауыл халқы білім деңгейі бойынша

мың адам

	2003	2004	2005	2006	2007
Барлық халық					
Экономикалық тұрғыдан белсенді - барлығы	3 166,6	3 298,2	3 314,8	3 351,5	3 788,0
олардан білімі барлар:					
жоғары	287,1	301,8	318,0	346,8	430,3
аяқталмаған жоғары	69,0	75,0	76,9	81,1	93,4
орта кәсіптік (арнаулы)	642,6	668,2	675,2	682,3	788,8
бастауыш кәсіптік	431,5	382,8	351,8	371,8	395,4
жалпы орта	1 490,6	1 622,0	1 639,1	1 615,0	1 814,5
жалпы негізгі	209,6	213,7	221,8	231,5	243,9
жалпы бастауыш	36,3	34,7	32,0	23,1	21,7
ерлер					
Экономикалық тұрғыдан белсенді - барлығы	1 696,6	1 767,9	1 780,2	1 779,1	2 017,6
олардан білімі барлар:					
жоғары	134,5	137,7	149,5	155,3	194,6
аяқталмаған жоғары	34,8	34,8	31,4	37,9	40,7
орта кәсіптік (арнаулы)	297,8	309,3	308,3	317,4	377,8
бастауыш кәсіптік	276,4	242,3	236,3	243,6	263,3
жалпы орта	813,3	895,0	907,5	886,3	984,6
жалпы негізгі	117,9	126,3	129,5	127,4	145,2
жалпы бастауыш	21,9	22,5	17,8	11,1	11,4
әйелдер					
Экономикалық тұрғыдан белсенді - барлығы	1 470,1	1 530,3	1 534,5	1 572,5	1 770,4
олардан білімі барлар:					
жоғары	152,6	164,1	168,5	191,5	235,7
аяқталмаған жоғары	34,2	40,2	45,5	43,2	52,7
орта кәсіптік (арнаулы)	344,8	359,0	366,9	364,9	411,0
бастауыш кәсіптік	155,1	140,6	115,5	128,2	132,1
жалпы орта	677,4	726,9	731,6	728,7	829,9
жалпы негізгі	91,7	87,4	92,4	104,1	98,7
жалпы бастауыш	14,4	-	14,2	11,9	10,3

Жұмыспен қамтылған ауыл халқы жас топтары бойынша

мың адам

	2003	2004	2005	2006	2007
Барлық халық					
Жұмыспен қамтылған халық - барлығы	2 932,2	3 057,1	3 079,4	3 119,0	3 540,3
соның ішінде жасы:					
16-19	217,3	213,4	229,8	214,3	224,6
20-24	379,7	417,8	403,3	431,2	505,3
25-29	406,0	446,2	449,2	452,9	493,5
30-34	422,6	447,3	442,0	442,5	509,1
35-39	366,0	358,4	346,4	333,4	380,4
40-44	402,1	414,5	402,5	389,3	431,4
45-49	327,7	336,7	363,9	386,1	442,0
50-54	251,9	258,3	265,0	277,0	325,2
55-58	106,5	120,8	140,6	150,8	170,3
59-63	52,4	43,8	36,6	41,4	58,5
ерлер					
Жұмыспен қамтылған халық - барлығы	1 585,5	1 653,9	1 673,0	1 671,3	1 905,9
соның ішінде жасы:					
16-19	119,8	124,1	140,6	125,0	135,9
20-24	217,3	238,8	228,3	245,9	279,6
25-29	222,5	239,8	252,1	244,2	276,1
30-34	220,7	238,5	225,7	229,7	260,9
35-39	193,4	188,5	186,0	173,3	197,0
40-44	209,0	209,3	205,5	196,3	219,6
45-49	166,4	174,2	188,5	202,5	231,8
50-54	122,9	130,4	135,2	135,6	161,6
55-58	61,1	66,4	74,5	77,4	84,9
59-63	52,4	43,8	36,6	41,4	58,5
әйелдер					
Жұмыспен қамтылған халық - барлығы	1 346,8	1 403,3	1 406,3	1 447,7	1 634,4
соның ішінде жасы:					
16-19	97,5	89,3	89,2	89,3	88,7
20-24	162,4	178,9	175,0	185,3	225,7
25-29	183,5	206,4	197,1	208,7	217,4
30-34	201,9	208,8	216,4	212,8	248,2
35-39	172,6	169,9	160,4	160,1	183,4
40-44	193,1	205,2	196,9	193,1	211,9
45-49	161,4	162,5	175,4	183,6	210,2
50-54	129,1	127,9	129,9	141,4	163,5
55-58	45,4	54,4	66,1	73,4	85,4
59-63	-	-	-	-	-

Ауыл халқының жұмыспен қамтылу деңгейі

пайызбен

	2003	2004	2005	2006	2007
Барлық халық					
Жұмыспен қамтылу деңгейі пайызбен:					
еңбекке жарамды жастағы халыққа	77,7	77,1	76,7	77,2	78,0
экономикалық тұрғыдан белсенді халыққа	92,6	92,7	92,9	93,1	93,5
ерлер					
Жұмыспен қамтылу деңгейі пайызбен:					
еңбекке жарамды жастағы халыққа	80,3	80,3	80,6	80,0	81,3
экономикалық тұрғыдан белсенді халыққа	93,5	93,6	94,0	93,9	94,5
әйелдер					
Жұмыспен қамтылу деңгейі пайызбен:					
еңбекке жарамды жастағы халыққа	74,8	73,5	72,5	74,2	74,4
экономикалық тұрғыдан белсенді халыққа	91,6	91,7	91,6	92,1	92,3

Ауыл халқының жұмыспен қамтылу деңгейі жас топтары бойынша

	Жұмыспен қамтылу деңгейі пайызбен:									
	еңбекке жарамды жастағы халыққа					экономикалық тұрғыдан белсенді халыққа				
	2003	2004	2005	2006	2007	2003	2004	2005	2006	2007
Жұмыспен қамтылған халық - барлығы	77,7	77,1	76,7	77,2	78,0	92,6	92,7	92,9	93,1	93,5
соның ішінде жасы:										
16-19	39,9	37,6	38,6	36,9	35,7	85,5	86,3	88,5	88,7	91,6
20-24	74,3	74,5	73,8	75,9	77,1	89,0	89,0	88,9	89,9	93,2
25-29	84,9	84,8	83,9	84,6	84,1	91,4	92,2	91,8	92,0	90,9
30-34	87,8	87,3	86,7	86,8	86,7	93,3	93,5	93,2	93,9	92,9
35-39	88,7	88,1	89,0	88,6	89,0	93,8	94,0	94,7	94,0	93,8
40-44	89,8	90,0	90,5	90,0	90,2	94,7	94,9	95,7	94,9	95,0
45-49	89,3	88,0	88,3	88,2	89,8	95,4	94,7	95,1	95,2	94,9
50-54	82,9	83,5	83,4	84,5	85,6	95,7	94,7	95,0	94,6	94,9
55-58	71,1	69,7	68,3	72,8	76,0	95,5	94,8	93,1	94,2	94,3
59-63	65,2	65,2	64,0	64,7	73,6	95,6	96,5	93,7	95,3	95,5

Жұмыспен қамтылған ауыл халқы білім деңгейі бойынша

	мың адам				
	2003	2004	2005	2006	2007
Барлық халық					
Жұмыспен қамтылған халық - барлығы	2 932,2	3 057,1	3 079,4	3 119,0	3 540,3
олардан білімі барлар:					
жоғары	280,1	291,1	307,8	335,7	415,7
аяқталмаған жоғары	62,8	70,0	67,6	74,0	85,1
орта кәсіптік (арнаулы)	609,3	628,8	639,9	638,7	743,8
бастауыш кәсіптік	404,3	357,8	328,9	351,0	371,5
жалпы орта	1 355,4	1 484,6	1 503,7	1 492,2	1 680,6
жалпы негізгі	187,5	193,2	202,7	206,4	223,8
жалпы бастауыш	32,8	31,6	28,6	21,2	19,8
ерлер					
Жұмыспен қамтылған халық - барлығы	1 585,5	1 653,9	1 673,0	1 671,3	1 905,9
олардан білімі барлар:					
жоғары	131,5	132,9	144,1	151,3	188,1
аяқталмаған жоғары	32,4	32,5	26,8	33,6	37,5
орта кәсіптік (арнаулы)	285,0	291,9	295,5	300,2	356,6
бастауыш кәсіптік	261,7	228,1	223,7	232,3	251,5
жалпы орта	748,4	831,3	845,9	828,8	926,6
жалпы негізгі	107,0	116,2	121,0	115,2	134,3
жалпы бастауыш	19,4	21,0	16,1	9,9	11,3
әйелдер					
Жұмыспен қамтылған халық - барлығы	1 346,8	1 403,3	1 406,3	1 447,7	1 634,4
олардан білімі барлар:					
жоғары	148,6	158,1	163,8	184,4	227,6
аяқталмаған жоғары	30,4	37,5	40,8	40,4	47,6
орта кәсіптік (арнаулы)	324,4	336,9	344,5	338,5	387,2
бастауыш кәсіптік	142,6	129,7	105,2	118,6	120,0
жалпы орта	607,0	653,3	657,8	663,4	754,0
жалпы негізгі	80,5	77,1	81,7	91,2	89,5
жалпы бастауыш	13,4	10,6	12,6	11,3	8,6

Ауыл халқының жұмыспен қамтылу деңгейі білімі бойынша

	Жұмыспен қамтылғандық деңгейі									
	еңбекке жарамды жастағы халыққа					экономикалық тұрғыдан белсенді халыққа				
	2003	2004	2005	2006	2007	2003	2004	2005	2006	2007
Жұмыспен қамтылған халық - барлығы	77,7	77,1	76,7	77,2	78,0	92,6	92,7	92,9	93,1	93,5
олардан білімі барлар:										
жоғары	91,2	92,0	91,7	91,6	92,2	97,6	96,4	96,8	96,8	96,6
аяқталмаған жоғары	55,8	56,4	56,5	56,9	55,7	91,1	93,3	88,0	91,3	91,2
орта кәсіптік (арнаулы)	87,6	86,8	87,6	86,6	86,8	94,8	94,1	94,8	93,6	94,3
бастауыш кәсіптік	86,9	85,8	84,7	86,6	87,7	93,7	93,5	93,5	94,4	94,0
жалпы орта	77,3	77,4	76,8	77,6	78,6	90,9	91,5	91,7	92,4	92,6
жалпы негізгі	49,8	48,6	48,7	48,2	48,5	89,5	90,4	91,4	89,1	91,8
жалпы бастауыш	50,1	45,8	44,3	42,3	34,3	90,4	91,0	89,7	91,8	91,2

Жұмыссыз ауыл халқы жас топтары бойынша

	мың адам				
	2003	2004	2005	2006	2007
Барлық халық					
Жұмыссыз халық - барлығы	234,4	241,1	235,4	232,5	247,7
соның ішінде жасы:					
16-19	36,8	33,8	29,9	27,2	20,6
20-24	47,1	51,6	50,4	48,3	37,0
25-29	38,3	37,9	40,1	39,6	49,3
30-34	30,4	31,3	32,1	28,5	38,8
35-39	24,4	22,7	19,3	21,4	25,2
40-44	22,6	22,3	18,1	21,1	22,5
45-49	15,8	18,7	18,8	19,4	23,8
50-54	11,4	14,6	14,0	15,7	17,6
55-58	5,0	6,6	10,4	9,3	10,2
59-63	2,4	1,6	2,5	2,0	2,8
ерлер					
Жұмыссыз халық - барлығы	111,1	114,0	107,2	107,7	111,7
соның ішінде жасы:					
16-19	18,8	14,1	15,6	13,4	13,9
20-24	23,3	26,8	25,2	21,1	16,3
25-29	19,6	19,8	17,9	19,8	21,7
30-34	13,0	11,5	14,1	13,8	16,5
35-39	10,2	11,4	8,1	7,8	10,4
40-44	9,9	11,3	6,4	9,4	9,0
45-49	6,9	8,9	8,4	8,9	9,1
50-54	4,7	5,9	4,7	7,8	7,6
55-58	2,3	2,8	4,3	3,8	4,3
59-63	2,4	1,6	2,5	2,0	2,8
әйелдер					
Жұмыссыз халық - барлығы	123,3	127,1	128,2	124,8	136,0
соның ішінде жасы:					
16-19	18,0	19,8	14,3	13,8	6,8
20-24	23,8	24,8	25,1	27,2	20,7
25-29	18,7	18,1	22,2	19,8	27,5
30-34	17,4	19,8	17,9	14,7	22,3
35-39	14,2	11,3	11,3	13,6	14,8
40-44	12,8	10,9	11,7	11,7	13,5
45-49	8,9	9,8	10,4	10,4	14,6
50-54	6,7	8,7	9,3	7,9	10,0
55-58	2,7	3,8	6,0	5,5	5,9
59-63	-	-	-	-	-

Ауыл халқы жұмыссыздығының деңгейі жас топтары бойынша

пайызбен

	2003	2004	2005	2006	2007
Барлық халық					
Жұмыссыз халық - барлығы	7,4	7,3	7,1	6,9	6,5
соның ішінде жасы:					
16-19	14,5	13,7	11,5	11,3	8,4
20-24	11,0	11,0	11,1	10,1	6,8
25-29	8,6	7,8	8,2	8,0	9,1
30-34	6,7	6,5	6,8	6,1	7,1
35-39	6,2	6,0	5,3	6,0	6,2
40-44	5,3	5,1	4,3	5,1	5,0
45-49	4,6	5,3	4,9	4,8	5,1
50-54	4,3	5,3	5,0	5,4	5,1
55-58	4,5	5,2	6,9	5,8	5,7
59-63	4,4	3,5	6,3	4,7	4,5
ерлер					
Жұмыссыз халық - барлығы	6,5	6,4	6,0	6,1	5,5
соның ішінде жасы:					
16-19	13,6	10,2	10,0	9,7	9,3
20-24	9,7	10,1	10,0	7,9	5,5
25-29	8,1	7,6	6,6	7,5	7,3
30-34	5,6	4,6	5,9	5,7	6,0
35-39	5,0	5,7	4,1	4,3	5,0
40-44	4,5	5,1	3,0	4,6	3,9
45-49	4,0	4,9	4,3	4,2	3,8
50-54	3,7	4,3	3,4	5,4	4,5
55-58	3,6	4,1	5,5	4,7	4,9
59-63	4,4	3,5	6,3	4,7	4,5
әйелдер					
Жұмыссыз халық - барлығы	8,4	8,3	8,4	7,9	7,7
соның ішінде жасы:					
16-19	15,6	18,1	13,8	13,4	7,1
20-24	12,8	12,2	12,6	12,8	8,4
25-29	9,3	8,1	10,1	8,7	11,2
30-34	7,9	8,7	7,7	6,5	8,2
35-39	7,6	6,2	6,6	7,8	7,5
40-44	6,2	5,0	5,6	5,7	6,0
45-49	5,2	5,7	5,6	5,4	6,5
50-54	4,9	6,4	6,7	5,3	5,8
55-58	5,7	6,5	8,4	7,0	6,4
59-63	-	-	-	-	-

Ауылдағы жұмыссыз халық білім деңгейі бойынша

мың адам

	2003	2004	2005	2006	2007
Барлық халық					
Жұмыссыз халық - барлығы	234,4	241,1	235,4	232,5	247,7
олардан білімі барлар:					
жоғары	7,0	10,7	10,2	11,1	14,6
аяқталмаған жоғары	6,2	5,0	9,3	7,1	8,3
орта кәсіптік (арнаулы)	33,3	39,5	35,3	43,6	45,0
бастауыш кәсіптік	27,1	25,0	22,9	20,9	23,9
жалпы орта	135,2	137,3	135,4	122,8	133,9
жалпы негізгі	22,1	20,4	19,1	25,1	20,1
жалпы бастауыш	3,5	3,1	3,3	1,9	1,9
ерлер					
Жұмыссыз халық - барлығы	111,1	114,0	107,2	107,7	111,7
олардан білімі барлар:					
жоғары	3,0	4,8	5,5	4,0	6,5
аяқталмаған жоғары	2,3	2,4	4,6	4,3	3,2

	2003	2004	2005	2006	2007
орта кәсіптік (арнаулы)	12,8	17,4	12,8	17,2	21,2
бастауыш кәсіптік	14,7	14,1	12,6	11,3	11,8
жалпы орта	64,9	63,7	61,6	57,5	57,9
жалпы негізгі	10,9	10,1	8,4	12,3	10,9
жалпы бастауыш	2,5	1,5	1,8	1,2	0,1
әйелдер					
Жұмыссыз халық - барлығы	123,3	127,1	128,2	124,8	136,0
олардан білімі барлар:					
жоғары	4,0	5,9	4,7	7,1	8,1
аяқталмаған жоғары	3,8	2,7	4,7	2,8	5,1
орта кәсіптік (арнаулы)	20,4	22,1	22,5	26,4	23,7
бастауыш кәсіптік	12,4	10,8	10,3	9,6	12,1
жалпы орта	70,4	73,6	73,8	65,3	76,0
жалпы негізгі	11,2	10,4	10,6	12,9	9,2
жалпы бастауыш	1,0	1,6	1,6	0,7	1,8

Экономикалық тұрғыдан енжар ауыл халқы жас топтары бойынша

	Экономикалық тұрғыдан енжар халық, мың адам					Экономикалық тұрғыдан енжарлықтың деңгейі, %				
	2003	2004	2005	2006	2007	2003	2004	2005	2006	2007
Барлық халық										
Барлығы	609,3	668,7	698,7	688,7	752,0	16,1	16,9	17,4	17,0	16,6
соның ішінде жасы:										
16-19	290,0	320,4	335,2	339,4	383,7	53,3	56,4	56,4	58,4	61,0
20-24	83,9	91,7	92,9	88,9	113,4	16,4	16,3	17,0	15,6	17,3
25-29	33,7	41,9	46,0	43,1	44,2	7,1	8,0	8,6	8,0	7,5
30-34	28,4	33,9	35,6	38,9	39,3	5,9	6,6	7,0	7,6	6,7
35-39	22,3	25,7	23,3	21,6	21,8	5,4	6,3	6,0	5,7	5,1
40-44	23,2	23,8	24,4	22,0	24,5	5,2	5,2	5,5	5,1	5,1
45-49	23,3	27,1	29,6	32,3	26,3	6,3	7,1	7,2	7,4	5,3
50-54	40,6	36,5	38,6	35,0	37,0	13,4	11,8	12,1	10,7	9,7
55-58	38,2	46,0	54,9	47,1	43,5	25,5	26,5	26,7	22,7	19,4
59-63	25,6	21,8	18,2	20,6	18,2	31,8	32,4	31,7	32,1	22,9
ерлер										
Барлығы	278,3	291,0	294,5	309,1	326,1	14,1	14,1	14,2	14,8	13,9
соның ішінде жасы:										
16-19	148,6	156,9	158,6	169,4	182,9	51,8	53,2	50,4	55,0	55,0
20-24	37,9	42,8	39,0	42,8	50,1	13,6	13,9	13,3	13,8	14,5
25-29	12,0	11,8	15,8	13,0	14,1	4,7	4,4	5,5	4,7	4,5
30-34	7,6	11,2	12,1	13,7	13,6	3,2	4,3	4,8	5,3	4,7
35-39	9,2	10,0	7,9	7,0	7,3	4,3	4,8	3,9	3,7	3,4
40-44	9,4	9,4	9,7	10,3	8,8	4,1	4,1	4,4	4,8	3,7
45-49	9,1	10,4	10,5	11,8	9,7	5,0	5,4	5,1	5,3	3,9
50-54	12,0	7,8	12,9	12,4	14,2	8,6	5,4	8,5	7,9	7,7
55-58	7,0	9,0	9,7	8,4	7,3	9,9	11,5	11,0	9,3	7,6
59-63	25,6	21,8	18,2	20,6	18,2	31,8	32,4	31,7	32,1	22,9
әйелдер										
Барлығы	331,0	377,7	404,2	379,6	425,8	18,4	19,8	20,8	19,4	19,4
соның ішінде жасы:										
16-19	141,4	163,5	176,6	170,0	200,8	55,0	60,0	63,1	62,2	67,8
20-24	46,0	48,9	53,8	46,1	63,2	19,8	19,4	21,2	17,8	20,4
25-29	21,7	30,1	30,2	30,1	30,1	9,7	11,8	12,1	11,6	10,9
30-34	20,8	22,7	23,5	25,2	25,8	8,7	9,0	9,1	10,0	8,7
35-39	13,1	15,7	15,4	14,7	14,5	6,6	8,0	8,2	7,8	6,8
40-44	13,9	14,4	14,7	11,7	15,8	6,3	6,2	6,6	5,4	6,5
45-49	14,2	16,7	19,1	20,5	16,7	7,7	8,8	9,3	9,6	6,9
50-54	28,7	28,6	25,7	22,6	22,8	17,4	17,3	15,6	13,2	11,6
55-58	31,2	37,0	45,2	38,7	36,2	39,4	38,9	38,5	32,9	28,4
59-63	-	-	-	-	-	-	-	-	-	-

5. ҚАЗАҚСТАН РЕСПУБЛИКАСЫНЫҢ ӨНІРЛЕРІ БОЙЫНША ЕҢБЕК РЫНОГЫНЫҢ НЕГІЗГІ ИНДИКАТОРЛАРЫ

5.1. Экономикалық тұрғыдан бөлсенді халық

Экономикалық тұрғыдан бөлсенді халық

	Экономикалық тұрғыдан бөлсенді халық, мың адам					Экономикалық тұрғыдан бөлсенділік деңгейі,%				
	2003	2004	2005	2006	2007	2003	2004	2005	2006	2007
Қазақстан Республикасы	7 657,3	7 840,6	7 901,7	8 028,9	8 228,3	70,0	69,9	69,4	69,7	70,4
Ақмола	410,7	416,9	418,1	422,3	427,3	73,6	72,8	72,6	73,1	73,3
Ақтөбе	348,0	365,8	372,9	380,8	387,4	72,3	73,8	74,1	74,3	74,4
Алматы	789,7	798,7	804,1	816,1	834,1	70,0	68,6	67,8	67,9	68,3
Атырау	213,6	226,3	230,5	235,0	245,8	68,8	70,3	70,0	69,7	71,5
Батыс Қазақстан	314,5	319,8	319,7	321,3	327,5	70,6	69,8	68,7	68,5	68,9
Жамбыл	519,5	492,9	496,7	510,7	548,6	75,6	70,0	69,8	71,1	75,7
Қарағанды	726,2	729,7	737,4	740,7	744,3	70,4	69,8	70,2	70,1	69,9
Қостанай	541,1	553,0	557,4	556,5	560,5	75,5	76,4	76,7	76,7	77,1
Қызылорда	287,6	297,4	301,9	299,2	307,9	71,6	72,3	72,3	70,6	71,7
Маңғыстау	156,6	182,4	188,5	189,7	194,3	68,4	75,3	77,2	73,1	71,6
Оңтүстік Қазақстан	952,3	1 005,7	1 013,1	1 050,0	1 081,5	70,0	70,4	69,1	70,2	70,6
Павлодар	410,7	407,4	402,2	408,9	419,0	70,3	68,9	67,5	68,5	69,8
Солтүстік Қазақстан	404,9	399,8	395,6	394,7	393,9	76,1	74,8	74,4	74,4	74,0
Шығыс Қазақстан	743,5	752,1	751,7	756,8	764,2	65,0	65,1	65,2	65,9	66,6
Астана қаласы	261,0	290,7	293,0	302,8	314,7	64,8	69,1	67,1	66,9	66,7
Алматы қаласы	577,3	602,0	619,1	643,4	677,3	62,6	62,9	62,8	63,3	64,8

5.2. Жұмыспен қамтылған халық

Жұмыспен қамтылған халық

	Жұмыспен қамтылған, мың адам					алдыңғы жылға, пайызбен				
	2003	2004	2005	2006	2007	2003	2004	2005	2006	2007
Қазақстан Республикасы	6 985,2	7 181,8	7 261,0	7 403,5	7 631,1	104,1	102,8	101,1	102,0	103,1
Ақмола	372,8	378,6	380,7	385,8	393,2	104,1	101,6	100,5	101,3	101,9
Ақтөбе	314,3	331,3	338,6	348,2	358,5	104,5	105,4	102,2	102,8	103,0
Алматы	721,7	736,4	745,1	758,3	778,2	104,5	102,0	101,2	101,8	102,6
Атырау	193,2	205,3	209,5	215,2	227,5	105,0	106,3	102,0	102,7	105,7
Батыс Қазақстан	285,1	290,4	290,9	293,7	302,0	105,0	101,9	100,2	100,9	102,8
Жамбыл	462,1	442,4	447,9	463,9	506,2	109,1	95,7	101,2	103,6	109,1
Қарағанды	671,5	676,0	685,9	689,6	694,8	101,0	100,7	101,5	100,5	100,8
Қостанай	494,1	506,2	511,9	513,2	518,4	102,3	102,4	101,1	100,3	101,0
Қызылорда	254,7	267,1	272,5	271,2	282,6	105,8	104,9	102,0	99,5	104,2
Маңғыстау	141,4	164,4	170,2	172,0	177,8	106,1	116,3	103,5	101,0	103,4
Оңтүстік Қазақстан	870,8	927,0	937,6	974,3	1 006,5	107,2	106,5	101,1	103,9	103,3
Павлодар	376,8	375,8	371,7	378,7	390,0	101,1	99,7	98,9	101,9	103,0
Солтүстік Қазақстан	372,5	367,2	364,3	366,1	366,7	99,3	98,6	99,2	100,5	100,2
Шығыс Қазақстан	689,4	697,6	698,1	704,4	713,7	102,8	101,2	100,1	100,9	101,3
Астана қаласы	239,0	266,6	269,0	278,5	290,8	109,3	111,5	100,9	103,5	104,4
Алматы қаласы	525,7	549,4	566,9	590,5	624,3	103,2	104,5	103,2	104,2	105,7

Жұмыспен қамтылу деңгейі

	Жұмыспен қамтылу деңгейі:									
	15 жас және одан асқан халыққа шаққандағы					Экономикалық тұрғыдан белсенді халыққа				
	2003	2004	2005	2006	2007	2003	2004	2005	2006	2007
Қазақстан Республикасы	63,9	64,0	63,8	64,3	65,3	91,2	91,6	91,9	92,2	92,7
Ақмола	66,8	66,1	66,1	66,8	67,4	90,8	90,8	91,1	91,4	92,0
Ақтөбе	65,3	66,8	67,3	67,9	68,9	90,3	90,6	90,8	91,5	92,6
Алматы	64,0	63,3	62,8	63,1	63,7	91,4	92,2	92,7	92,9	93,3
Атырау	62,2	63,8	63,6	63,8	66,2	90,5	90,7	90,9	91,6	92,6
Батыс Қазақстан	64,0	63,4	62,5	62,6	63,5	90,7	90,8	91,0	91,4	92,2
Жамбыл	67,2	62,9	63,0	64,6	69,8	88,9	89,8	90,2	90,8	92,3
Қарағанды	65,1	64,7	65,3	65,3	65,3	92,5	92,6	93,0	93,1	93,3
Қостанай	69,0	69,9	70,5	70,8	71,3	91,3	91,5	91,8	92,2	92,5
Қызылорда	63,5	64,9	65,3	64,0	65,8	88,6	89,8	90,3	90,7	91,8
Маңғыстау	61,7	67,9	69,7	66,3	65,5	90,3	90,2	90,3	90,7	91,5
Оңтүстік Қазақстан	64,0	64,9	64,0	65,1	65,7	91,4	92,2	92,5	92,8	93,1
Павлодар	64,5	63,6	62,4	63,4	64,9	91,8	92,3	92,4	92,6	93,1
Солтүстік Қазақстан	70,0	68,7	68,6	69,0	68,9	92,0	91,9	92,1	92,8	93,1
Шығыс Қазақстан	60,3	60,4	60,6	61,3	62,2	92,7	92,8	92,9	93,1	93,4
Астана қаласы	59,3	63,4	61,6	61,5	61,6	91,6	91,7	91,8	92,0	92,4
Алматы қаласы	57,0	57,4	57,5	58,1	59,7	91,1	91,2	91,6	91,8	92,2

Жалдамалы қызметкерлер

	Жалдамалы қызметкерлер, мың адам					Жұмыспен қамтылған халықтағы үлесі, %				
	2003	2004	2005	2006	2007	2003	2004	2005	2006	2007
Қазақстан Республикасы	4 229,6	4 469,9	4 640,5	4 776,6	4 973,5	60,6	62,2	63,9	64,5	65,2
Ақмола	205,6	204,8	209,6	214,3	221,4	55,2	54,1	55,1	55,5	56,3
Ақтөбе	191,7	200,3	210,0	217,9	225,7	61,0	60,5	62,0	62,6	63,0
Алматы	392,0	415,4	414,5	426,1	441,3	54,3	56,4	55,6	56,2	56,7
Атырау	151,1	156,4	165,4	173,4	187,3	78,2	76,2	78,9	80,6	82,3
Батыс Қазақстан	166,8	169,4	170,0	173,5	180,1	58,5	58,3	58,4	59,1	59,6
Жамбыл	206,8	222,8	234,2	237,2	249,2	44,8	50,4	52,3	51,1	49,2
Қарағанды	477,9	488,8	501,5	505,5	518,7	71,2	72,3	73,1	73,3	74,7
Қостанай	281,6	285,7	290,8	295,6	298,3	57,0	56,4	56,8	57,6	57,5
Қызылорда	129,4	144,9	154,8	157,6	159,3	50,8	54,2	56,8	58,1	56,4
Маңғыстау	128,8	149,1	156,8	160,2	166,0	91,1	90,7	92,1	93,1	93,4
Оңтүстік Қазақстан	392,9	438,6	444,9	466,4	507,6	45,1	47,3	47,5	47,9	50,4
Павлодар	238,8	261,9	272,6	283,2	295,3	63,4	69,7	73,3	74,8	75,7
Солтүстік Қазақстан	189,9	198,9	202,5	205,7	208,3	51,0	54,2	55,6	56,2	56,8
Шығыс Қазақстан	423,1	432,9	444,6	458,6	468,8	61,4	62,1	63,7	65,1	65,7
Астана қаласы	224,6	245,5	247,2	254,7	266,1	94,0	92,1	91,9	91,5	91,5
Алматы қаласы	428,8	454,5	520,9	546,8	580,2	81,6	82,7	91,9	92,6	92,9

Өз бетінше жұмыспен қамтылғандар

	өз бетінше жұмыспен қамтылғандар, мың адам					Жұмыспен қамтылған халықтағы үлесі, %				
	2003	2004	2005	2006	2007	2003	2004	2005	2006	2007
Қазақстан Республикасы	2 755,6	2 711,9	2 620,4	2 626,9	2 657,6	39,4	37,8	36,1	35,5	34,8
Ақмола	167,3	173,8	171,1	171,5	171,8	44,9	45,9	44,9	44,5	43,7
Ақтөбе	122,6	130,9	128,6	130,3	132,8	39,0	39,5	38,0	37,4	37,0
Алматы	329,8	321,0	330,6	332,2	336,9	45,7	43,6	44,4	43,8	43,3
Атырау	42,1	49,0	44,0	41,8	40,2	21,8	23,9	21,0	19,4	17,7
Батыс Қазақстан	118,3	121,0	120,9	120,1	121,9	41,5	41,7	41,6	40,9	40,4
Жамбыл	255,3	219,6	213,7	226,7	257,1	55,2	49,6	47,7	48,9	50,8
Қарағанды	193,6	187,2	184,4	184,0	176,1	28,8	27,7	26,9	26,7	25,3
Қостанай	212,6	220,5	221,1	217,6	220,1	43,0	43,6	43,2	42,4	42,5
Қызылорда	125,3	122,2	117,8	113,7	123,2	49,2	45,8	43,2	41,9	43,6
Маңғыстау	12,6	15,4	13,4	11,8	11,7	8,9	9,4	7,9	6,9	6,6
Оңтүстік Қазақстан	477,9	488,4	492,7	507,9	498,9	54,9	52,7	52,5	52,1	49,6
Павлодар	137,9	114,0	99,1	95,5	94,7	36,6	30,3	26,7	25,2	24,3

	өз бетінше жұмыспен қамтылғандар, мың адам					Жұмыспен қамтылған халықтағы үлесі, %				
	2003	2004	2005	2006	2007	2003	2004	2005	2006	2007
Солтүстік Қазақстан	182,6	168,3	161,8	160,4	158,4	49,0	45,8	44,4	43,8	43,2
Шығыс Қазақстан	266,3	264,7	253,5	245,8	244,9	38,6	37,9	36,3	34,9	34,3
Астана қаласы	14,4	21,0	21,8	23,8	24,7	6,0	7,9	8,1	8,5	8,5
Алматы қаласы	96,9	94,8	46,0	43,7	44,1	18,4	17,3	8,1	7,4	7,1

Жұмыспен қамтылған халық экономикалық қызмет түрлері бойынша

мың адам

	Барлығы					соның ішінде				
						аул шаруашылығы, балық аулау және орман шаруашылығы				
	2003	2004	2005	2006	2007	2003	2004	2005	2006	2007
Қазақстан Республикасы	6 985,2	7 181,8	7 261,0	7 403,5	7 631,1	2 462,6	2 405,9	2 353,0	2 334,7	2 382,8
Ақмола	372,8	378,6	380,7	385,8	393,2	186,6	171,5	171,9	167,7	168,5
Ақтөбе	314,3	331,3	338,6	348,2	358,5	115,4	116,5	114,2	114,7	115,0
Алматы	721,7	736,4	745,1	758,3	778,2	369,7	363,0	362,1	364,9	383,9
Атырау	193,2	205,3	209,5	215,2	227,5	29,2	31,9	28,2	21,0	20,6
Батыс Қазақстан	285,1	290,4	290,9	293,7	302,0	119,1	119,0	117,5	113,7	115,7
Жамбыл	462,1	442,4	447,9	463,9	506,2	160,6	152,0	155,3	155,6	169,6
Қарағанды	671,5	676,0	685,9	689,6	694,8	168,7	156,9	147,4	142,6	136,1
Қостанай	494,1	506,2	511,9	513,2	518,4	168,8	174,3	198,1	198,6	199,5
Қызылорда	254,7	267,1	272,5	271,2	282,6	109,8	100,6	81,4	73,9	78,3
Маңғыстау	141,4	164,4	170,2	172,0	177,8	3,1	5,9	5,8	5,7	6,6
Оңтүстік Қазақстан	870,8	927,0	937,6	974,3	1 006,5	400,8	415,9	418,8	438,0	461,7
Павлодар	376,8	375,8	371,7	378,7	390,0	138,6	124,0	109,4	110,0	109,8
Солтүстік Қазақстан	372,5	367,2	364,3	366,1	366,7	225,8	214,7	205,8	197,2	189,3
Шығыс Қазақстан	689,4	697,6	698,1	704,4	713,7	247,8	245,6	225,9	222,8	221,7
Астана қаласы	239,0	266,6	269,0	278,5	290,8	3,2	3,6	3,0	3,1	3,0
Алматы қаласы	525,7	549,4	566,9	590,5	624,3	15,4	10,8	8,3	5,4	3,4

жалғасы

	соның ішінде									
	өнеркәсіп және құрылыс					қызмет көрсету саласы				
	2003	2004	2005	2006	2007	2003	2004	2005	2006	2007
Қазақстан Республикасы	1 184,7	1 250,3	1 307,3	1 365,3	1 443,9	3 337,9	3 525,6	3 600,6	3 703,5	3 804,5
Ақмола	40,4	45,2	45,7	53,6	60,3	145,8	162,0	163,1	164,4	164,4
Ақтөбе	48,1	53,3	56,7	61,5	65,5	150,8	161,5	167,7	172,0	178,0
Алматы	82,1	87,1	84,4	88,6	91,6	270,0	286,3	298,6	304,8	302,7
Атырау	52,2	53,4	61,8	72,2	81,9	111,8	120,1	119,4	122,0	125,0
Батыс Қазақстан	46,1	40,9	40,6	44,2	46,4	119,9	130,6	132,8	135,8	139,8
Жамбыл	52,4	52,1	57,3	59,1	66,8	249,1	238,4	235,3	249,2	269,9
Қарағанды	204,5	213,3	217,7	217,1	217,7	298,3	305,8	320,8	329,8	340,9
Қостанай	73,6	70,7	72,8	73,1	75,1	251,7	261,2	241,1	241,6	243,8
Қызылорда	27,2	33,3	38,1	39,0	48,9	117,7	133,2	153,0	158,3	155,3
Маңғыстау	61,9	63,3	67,4	69,1	70,2	76,4	95,2	97,1	97,2	101,0
Оңтүстік Қазақстан	82,8	91,3	100,2	102,6	111,7	387,2	419,9	418,6	433,7	433,1
Павлодар	91,4	97,1	101,1	101,2	102,9	146,8	154,7	161,2	167,5	177,4
Солтүстік Қазақстан	27,5	28,6	28,8	29,1	30,2	119,3	123,9	129,8	139,8	147,2
Шығыс Қазақстан	135,6	142,5	142,9	139,9	142,2	306,0	309,6	329,3	341,7	349,7
Астана қаласы	41,8	51,8	59,6	67,7	73,2	194,0	211,2	206,3	207,7	214,6
Алматы қаласы	117,1	126,5	132,2	147,3	159,4	393,1	412,1	426,3	437,8	461,5

5.3. Жұмыссыз халық

Жұмыссыз халық

	Жұмыссыз халық, мың адам					Жұмыссыздық деңгейі, %				
	2003	2004	2005	2006	2007	2003	2004	2005	2006	2007
Барлық халық										
Қазақстан Республикасы	672,1	658,8	640,7	625,4	597,2	8,8	8,4	8,1	7,8	7,3
Ақмола	37,9	38,3	37,4	36,5	34,1	9,2	9,2	8,9	8,6	8,0
Ақтөбе	33,7	34,5	34,3	32,5	28,8	9,7	9,4	9,2	8,5	7,4
Алматы	68,0	62,3	59,0	57,7	55,9	8,6	7,8	7,3	7,1	6,7
Атырау	20,4	21,0	21,0	19,8	18,3	9,5	9,3	9,1	8,4	7,4
Батыс Қазақстан	29,4	29,3	28,7	27,6	25,5	9,3	9,2	9,0	8,6	7,8
Жамбыл	57,4	50,4	48,7	46,9	42,4	11,1	10,2	9,8	9,2	7,7
Қарағанды	54,7	53,7	51,4	51,1	49,5	7,5	7,4	7,0	6,9	6,7
Қостанай	47,0	46,8	45,4	43,3	42,1	8,7	8,5	8,2	7,8	7,5
Қызылорда	32,8	30,3	29,4	27,9	25,3	11,4	10,2	9,7	9,3	8,2
Маңғыстау	15,2	17,9	18,3	17,7	16,5	9,7	9,8	9,7	9,3	8,5
Оңтүстік Қазақстан	81,5	78,7	75,5	75,8	75,0	8,6	7,8	7,5	7,2	6,9
Павлодар	33,9	31,6	30,5	30,2	29,0	8,2	7,7	7,6	7,4	6,9
Солтүстік Қазақстан	32,5	32,6	31,2	28,6	27,2	8,0	8,1	7,9	7,2	6,9
Шығыс Қазақстан	54,1	54,5	53,6	52,4	50,6	7,3	7,2	7,1	6,9	6,6
Астана қаласы	22,0	24,1	24,0	24,3	23,9	8,4	8,3	8,2	8,0	7,6
Алматы қаласы	51,6	52,7	52,2	52,9	53,1	8,9	8,8	8,4	8,2	7,8
ерлер										
Қазақстан Республикасы	281,4	281,1	270,6	262,5	244,5	7,2	7,0	6,7	6,4	5,9
Ақмола	18,3	17,5	18,2	15,8	15,1	8,6	8,3	8,6	7,5	7,1
Ақтөбе	10,4	10,9	9,3	12,9	8,7	6,0	6,0	5,1	6,9	4,6
Алматы	34,8	29,3	28,5	29,4	28,4	8,5	7,2	6,8	6,9	6,6
Атырау	8,0	10,2	11,2	10,1	8,5	7,2	8,7	9,3	8,3	6,7
Батыс Қазақстан	12,8	11,0	13,5	11,5	8,2	7,8	6,5	7,9	6,8	4,8
Жамбыл	26,2	26,2	23,8	21,5	21,9	10,0	10,3	9,2	8,3	7,7
Қарағанды	22,7	19,4	18,0	22,8	21,0	6,3	5,4	4,9	6,2	5,6
Қостанай	20,7	22,2	21,3	19,1	17,9	7,7	8,0	7,6	6,8	6,4
Қызылорда	15,1	17,5	14,0	12,6	10,1	9,9	11,2	8,6	8,0	6,3
Маңғыстау	6,1	6,9	6,5	10,3	9,0	7,2	7,0	6,4	10,6	8,7
Оңтүстік Қазақстан	27,6	30,9	33,2	32,5	25,7	5,5	5,8	6,3	6,0	4,6
Павлодар	14,8	11,7	13,6	13,6	13,2	7,2	5,7	6,7	6,5	6,2
Солтүстік Қазақстан	14,6	14,4	10,3	10,1	10,4	7,2	7,2	5,3	5,1	5,3
Шығыс Қазақстан	21,5	25,9	22,3	20,4	18,7	5,7	6,6	5,7	5,2	4,8
Астана қаласы	5,7	4,7	8,2	3,2	4,0	4,2	3,2	5,5	2,1	2,5
Алматы қаласы	21,9	22,4	18,6	16,8	24,0	7,8	7,7	6,3	5,5	7,6
әйелдер										
Қазақстан Республикасы	390,7	377,7	370,1	362,9	352,7	10,4	9,8	9,6	9,2	8,7
Ақмола	19,6	20,8	19,2	20,8	19,0	9,8	10,1	9,3	9,8	8,9
Ақтөбе	23,3	23,6	24,9	19,7	20,1	13,3	12,9	13,1	10,1	10,1
Алматы	33,2	33,0	30,5	28,4	27,5	8,7	8,4	7,9	7,3	6,8
Атырау	12,4	10,7	9,8	9,7	9,8	12,2	9,8	8,9	8,5	8,2
Батыс Қазақстан	16,6	18,4	15,3	16,1	17,3	11,0	12,2	10,2	10,6	10,9
Жамбыл	31,2	24,3	24,9	25,3	20,5	12,1	10,2	10,5	10,1	7,8
Қарағанды	32,0	34,3	33,5	28,3	28,6	8,8	9,3	9,0	7,6	7,8
Қостанай	26,2	24,5	24,2	24,1	24,2	9,6	8,9	8,7	8,7	8,7
Қызылорда	17,7	12,8	15,4	15,4	15,3	13,1	9,1	11,0	10,8	10,3
Маңғыстау	9,2	11,1	11,8	7,4	7,5	12,6	13,2	13,6	8,0	8,2
Оңтүстік Қазақстан	53,9	47,8	42,3	43,3	49,3	11,9	10,0	8,7	8,5	9,5
Павлодар	19,1	19,9	17,0	16,6	15,8	9,3	9,8	8,6	8,3	7,7
Солтүстік Қазақстан	17,9	18,2	20,9	18,5	16,8	8,8	9,1	10,4	9,3	8,5
Шығыс Қазақстан	32,6	28,6	31,3	32,0	31,9	9,0	8,0	8,7	8,7	8,5
Астана қаласы	16,3	19,5	15,8	21,1	20,0	13,0	13,4	11,1	14,0	13,0
Алматы қаласы	29,8	30,3	33,6	36,1	29,1	10,0	9,8	10,3	10,6	8,0

Жастар жұмыссыздығы және ұзақ мерзімді жұмыссыздықтың деңгейі жынысы бойынша

	Жастар жұмыссыздығының деңгейі (15-24 жас), %					Ұзақ мерзімді жұмыссыздықтың деңгейі %				
	2003	2004	2005	2006	2007	2003	2004	2005	2006	2007
Барлық халық										
Қазақстан Республикасы	14,5	14,3	13,4	12,1	9,4	5,3	5,1	4,3	4,0	3,3
Ақмола	13,1	16,7	14,7	12,5	9,0	5,0	3,9	2,6	1,6	1,2
Ақтөбе	11,8	7,1	9,2	8,8	2,6	6,8	6,3	5,3	3,1	1,3
Алматы	15,7	12,2	11,2	11,8	4,7	3,3	3,4	1,8	3,7	1,2
Атырау	20,8	20,8	18,2	14,7	9,3	6,9	7,6	7,4	6,1	2,9
Батыс Қазақстан	19,7	19,2	18,6	12,3	7,3	6,0	7,6	7,5	7,5	5,5
Жамбыл	13,5	20,3	13,9	14,2	10,6	7,1	7,0	6,3	5,7	3,4
Қарағанды	13,4	12,4	10,0	9,3	8,8	4,1	4,3	4,1	4,2	4,2
Қостанай	14,2	14,2	11,7	14,6	10,5	5,0	5,3	4,2	2,6	3,2
Қызылорда	24,2	27,5	12,3	8,8	7,4	10,3	9,4	4,7	3,9	3,3
Маңғыстау	19,4	20,2	17,8	11,4	12,2	6,4	5,4	3,8	0,5	1,6
Оңтүстік Қазақстан	9,7	8,9	11,8	10,8	9,4	5,9	4,5	5,1	4,4	4,8
Павлодар	13,4	11,1	11,2	6,3	6,2	5,8	5,0	3,7	2,9	1,7
Солтүстік Қазақстан	17,4	13,3	13,6	12,4	9,4	6,0	5,5	5,5	4,5	3,8
Шығыс Қазақстан	13,7	9,2	13,3	12,3	10,8	3,4	2,8	3,8	3,9	3,2
Астана қаласы	11,6	14,0	11,0	13,7	17,0	3,9	5,6	4,1	3,9	3,1
Алматы қаласы	16,4	25,1	24,0	20,9	19,3	5,1	5,5	3,7	4,0	5,0
ерлер										
Қазақстан Республикасы	12,9	13,1	12,5	10,0	8,5	4,0	3,8	3,1	2,9	2,3
Ақмола	14,3	15,6	16,7	9,7	8,0	4,6	3,3	2,1	0,8	0,8
Ақтөбе	10,7	7,1	9,7	6,6	1,4	3,9	3,3	2,2	1,4	0,3
Алматы	16,6	10,8	11,9	9,3	4,0	3,0	2,4	1,4	3,5	1,2
Атырау	16,7	21,1	20,3	11,8	7,8	5,2	7,1	7,4	5,6	2,1
Батыс Қазақстан	14,4	15,9	17,1	11,4	7,6	4,3	5,1	6,2	5,4	3,8
Жамбыл	13,0	19,8	14,5	10,7	11,4	6,2	6,6	5,7	5,1	2,9
Қарағанды	12,3	10,5	8,6	8,7	8,6	3,2	2,7	1,8	3,2	3,2
Қостанай	15,2	16,1	12,7	12,9	9,8	3,7	4,1	3,1	1,4	1,5
Қызылорда	21,2	24,9	10,9	9,4	5,8	8,8	10,4	4,1	3,1	1,8
Маңғыстау	18,6	16,9	12,6	9,9	14,1	4,6	3,7	1,9	0,4	1,3
Оңтүстік Қазақстан	7,3	7,3	9,6	9,5	7,5	3,3	2,8	4,2	3,4	3,0
Павлодар	10,8	8,4	10,3	6,5	6,6	4,8	3,1	2,9	2,1	0,9
Солтүстік Қазақстан	14,0	12,7	8,7	8,1	3,8	5,1	4,7	3,1	2,7	2,3
Шығыс Қазақстан	11,0	9,1	11,0	8,9	8,1	2,4	2,1	2,7	2,7	2,1
Астана қаласы	4,8	7,8	10,4	11,5	13,8	1,7	1,5	2,0	1,0	0,9
Алматы қаласы	15,6	24,6	22,7	16,3	22,5	4,2	5,1	2,2	2,7	5,2
әйелдер										
Қазақстан Республикасы	16,4	15,7	14,5	14,7	10,5	6,7	6,4	5,6	5,1	4,3
Ақмола	11,8	17,9	12,0	15,9	10,2	5,4	4,5	3,1	2,5	1,6
Ақтөбе	13,1	7,1	8,6	11,7	4,0	9,6	9,3	8,3	4,7	2,2
Алматы	14,6	14,0	10,2	15,6	5,5	3,7	4,5	2,1	3,9	1,3
Атырау	25,3	20,4	15,5	18,4	11,0	8,8	8,2	7,5	6,7	3,6
Батыс Қазақстан	26,6	23,1	20,3	13,3	7,0	7,8	10,5	9,0	9,7	7,2
Жамбыл	14,1	20,9	13,1	18,0	9,5	8,0	7,4	6,9	6,3	4,0
Қарағанды	14,6	14,5	11,5	10,0	9,0	5,1	6,0	6,2	5,3	5,3
Қостанай	12,9	11,4	10,2	17,1	11,7	6,4	6,4	5,3	3,8	4,9
Қызылорда	28,4	31,1	14,0	8,2	9,7	12,0	8,2	5,5	4,9	4,9
Маңғыстау	20,4	23,4	24,3	13,2	9,6	8,5	7,3	6,1	0,6	1,9
Оңтүстік Қазақстан	12,5	11,0	14,4	12,2	11,7	8,7	6,3	6,1	5,5	6,7
Павлодар	16,7	14,5	12,5	6,0	5,6	6,8	6,8	4,5	3,8	2,5
Солтүстік Қазақстан	21,9	14,1	18,7	17,6	16,3	6,9	6,4	7,9	6,3	5,3
Шығыс Қазақстан	16,9	9,3	16,4	16,6	13,9	4,5	3,4	5,0	5,3	4,4
Астана қаласы	20,4	19,7	11,5	15,6	20,3	6,3	9,6	6,3	6,8	5,4
Алматы қаласы	17,3	25,7	25,3	25,4	16,0	6,0	5,9	5,0	5,2	4,9

Жұмыссыз халық жас топтары бойынша

мың адам

	Барлығы			соның ішінде жасы					
				15			16-24		
	2005	2006	2007	2005	2006	2007	2005	2006	2007
Қазақстан Республикасы	640,7	625,4	597,2	1,8	1,3	0,3	181,8	167,7	126,5
Ақмола	37,4	36,5	34,1	-	-	-	10,5	8,6	7,1
Ақтөбе	34,3	32,5	28,8	-	-	0,0	5,1	6,7	1,4
Алматы	59,0	57,7	55,9	-	-	-	15,4	15,2	5,6
Атырау	21,0	19,8	18,3	-	-	-	9,3	7,3	5,0
Батыс Қазақстан	28,7	27,6	25,5	-	-	-	12,5	7,8	4,8
Жамбыл	48,7	46,9	42,4	1,1	0,7	-	13,5	13,7	11,2
Қарағанды	51,4	51,1	49,5	-	-	-	11,6	11,2	9,9
Қостанай	45,4	43,3	42,1	0,3	-	-	13,0	18,2	11,2
Қызылорда	29,4	27,9	25,3	-	0,2	-	8,1	5,2	4,1
Маңғыстау	18,3	17,7	16,5	0,1	-	-	5,8	2,5	4,2
Оңтүстік Қазақстан	75,5	75,8	75,0	0,3	0,3	-	25,5	24,9	22,0
Павлодар	30,5	30,2	29,0	-	-	-	6,4	3,2	3,1
Солтүстік Қазақстан	31,2	28,6	27,2	-	-	-	8,4	7,7	5,4
Шығыс Қазақстан	53,6	52,4	50,6	0,1	-	-	15,3	15,1	13,3
Астана қаласы	24,0	24,3	23,9	-	-	-	2,8	3,6	3,4
Алматы қаласы	52,2	52,9	53,1	-	-	0,3	18,6	16,8	14,8

жалғасы

	соның ішінде жасы					
	25-34			35-44		
	2005	2006	2007	2005	2006	2007
Қазақстан Республикасы	190,4	192,5	210,7	120,9	121,8	113,6
Ақмола	8,6	9,8	8,7	5,2	6,0	6,2
Ақтөбе	13,3	10,0	13,8	9,2	9,2	6,8
Алматы	22,5	25,0	22,7	10,9	10,6	15,9
Атырау	5,4	5,6	6,3	3,3	3,1	3,6
Батыс Қазақстан	6,8	8,7	10,5	4,9	5,0	5,0
Жамбыл	13,2	13,1	10,9	7,5	9,4	6,2
Қарағанды	16,1	15,2	17,9	11,1	12,1	10,5
Қостанай	12,6	9,1	12,7	11,0	9,1	8,2
Қызылорда	10,4	9,0	11,4	6,1	6,7	4,2
Маңғыстау	7,0	7,9	6,9	2,0	3,7	3,5
Оңтүстік Қазақстан	23,5	18,8	25,6	12,2	14,9	11,6
Павлодар	8,6	11,6	8,9	7,7	7,3	7,5
Солтүстік Қазақстан	9,1	9,3	11,2	6,4	4,8	3,9
Шығыс Қазақстан	12,8	13,8	12,4	10,5	9,2	9,7
Астана қаласы	5,7	8,8	7,7	5,8	5,2	4,4
Алматы қаласы	14,7	16,8	23,0	7,1	5,4	6,2

жалғасы

	соның ішінде жасы					
	45-54			55-64		
	2005	2006	2007	2005	2006	2007
Қазақстан Республикасы	114,7	104,7	107,9	31,1	37,4	38,3
Ақмола	9,5	8,5	7,6	3,7	3,7	4,6
Ақтөбе	6,2	5,8	5,0	0,6	0,7	1,8
Алматы	8,8	6,3	9,7	1,3	0,6	2,0
Атырау	2,9	2,7	2,9	0,1	1,1	0,5
Батыс Қазақстан	3,3	5,2	4,7	1,2	0,9	0,6
Жамбыл	8,3	5,6	9,1	5,2	4,3	5,0
Қарағанды	10,2	9,8	8,9	2,4	2,8	2,3
Қостанай	6,8	6,2	7,1	1,8	0,7	2,9
Қызылорда	3,6	5,2	4,6	1,1	1,7	1,0
Маңғыстау	3,3	2,6	1,1	0,1	1,0	0,8
Оңтүстік Қазақстан	10,5	13,2	11,5	3,4	3,7	4,3

	соның ішінде жасы					
	45-54			55-64		
	2005	2006	2007	2005	2006	2007
Павлодар	6,5	6,3	7,6	1,3	1,7	1,9
Солтүстік Қазақстан	5,2	5,0	4,6	2,2	1,8	2,0
Шығыс Қазақстан	10,7	10,3	9,3	4,1	4,1	5,9
Астана қаласы	8,3	5,7	7,1	1,5	1,1	1,4
Алматы қаласы	10,6	6,2	7,2	1,2	7,8	1,6

Жас топтары бойынша жұмыссыз халықтың деңгейі

пайызбен

	Барлығы			соның ішінде жасы					
				15			16-24		
	2005	2006	2007	2005	2006	2007	2005	2006	2007
Қазақстан Республикасы	8,1	7,8	7,3	7,4	5,8	2,4	13,5	12,2	9,5
Ақмола	8,9	8,6	8,0	-	-	-	14,7	12,5	9,0
Ақтөбе	9,2	8,5	7,4	-	-	9,6	9,2	8,9	2,5
Алматы	7,3	7,1	6,7	-	-	-	11,4	11,9	4,9
Атырау	9,1	8,4	7,4	-	-	-	18,2	14,7	9,3
Батыс Қазақстан	9,0	8,6	7,8	-	-	-	19,1	12,7	7,6
Жамбыл	9,8	9,2	7,7	31,4	12,7	-	13,3	14,3	10,6
Қарағанды	7,0	6,9	6,7	-	-	-	10,2	9,5	8,9
Қостанай	8,2	7,8	7,5	3,6	-	-	12,4	15,1	10,6
Қызылорда	9,7	9,3	8,2	-	17,4	-	12,5	8,6	7,6
Маңғыстау	9,7	9,3	8,5	20,0	-	-	17,8	11,4	12,5
Оңтүстік Қазақстан	7,5	7,2	6,9	13,6	34,0	-	11,8	10,7	9,4
Павлодар	7,6	7,4	6,9	-	-	-	11,4	6,4	6,3
Солтүстік Қазақстан	7,9	7,2	6,9	-	-	-	13,9	12,7	9,5
Шығыс Қазақстан	7,1	6,9	6,6	22,7	-	-	13,2	12,5	10,8
Астана қаласы	8,2	8,0	7,6	-	-	-	11,0	13,7	17,0
Алматы қаласы	8,4	8,2	7,8	-	-	-	24,0	20,9	19,1

жалғасы

	соның ішінде жасы					
	25-34			35-44		
	2005	2006	2007	2005	2006	2007
Қазақстан Республикасы	8,3	8,4	8,7	6,2	6,4	5,9
Ақмола	8,1	9,1	8,1	5,6	6,8	6,6
Ақтөбе	10,6	9,5	10,8	9,1	9,1	7,3
Алматы	9,6	10,2	8,6	5,4	5,5	8,2
Атырау	7,9	8,3	9,0	5,2	5,2	6,0
Батыс Қазақстан	8,2	10,3	12,5	6,3	6,3	6,4
Жамбыл	9,5	9,0	6,7	7,0	8,1	5,1
Қарағанды	8,0	7,5	8,5	6,3	7,1	6,4
Қостанай	9,3	7,0	8,7	8,4	7,3	6,7
Қызылорда	10,7	9,2	11,6	8,7	9,7	5,6
Маңғыстау	11,0	11,1	11,8	3,8	6,4	6,3
Оңтүстік Қазақстан	7,4	5,9	7,6	4,7	5,8	4,5
Павлодар	8,2	9,9	7,5	6,7	7,1	7,3
Солтүстік Қазақстан	9,5	9,9	11,4	7,2	5,9	4,9
Шығыс Қазақстан	5,9	6,7	6,2	5,9	5,3	5,6
Астана қаласы	5,5	8,5	6,8	7,6	6,6	5,6
Алматы қаласы	7,5	8,0	10,0	4,2	3,4	3,6

	соның ішінде жасы					
	45-54			55-64		
	2005	2006	2007	2005	2006	2007
Қазақстан Республикасы	6,8	5,9	5,9	6,0	6,7	6,2
Ақмола	9,7	7,9	7,4	7,7	7,3	10,4
Ақтөбе	8,5	7,7	5,8	3,6	3,5	8,3
Алматы	5,2	3,4	5,2	2,5	1,1	3,3
Атырау	7,5	6,0	5,8	1,6	9,5	4,1
Батыс Қазақстан	4,8	7,2	6,1	6,1	4,9	2,6
Жамбыл	8,1	5,8	8,5	15,1	9,6	10,2
Қарағанды	6,1	5,8	5,2	4,3	4,6	3,4
Қостанай	5,6	5,0	5,6	4,0	1,7	6,0
Қызылорда	6,9	9,4	7,7	7,8	11,0	5,6
Маңғыстау	10,6	8,9	3,4	1,0	10,9	6,4
Оңтүстік Қазақстан	5,8	6,7	5,6	9,7	8,4	9,1
Павлодар	7,5	6,5	7,6	3,9	5,2	5,2
Солтүстік Қазақстан	5,6	5,1	4,6	6,0	5,0	5,0
Шығыс Қазақстан	5,6	5,3	4,7	8,7	6,9	8,8
Астана қаласы	12,4	8,1	9,3	6,9	4,5	5,1
Алматы қаласы	7,7	4,1	4,7	3,1	19,1	3,7

Жұмыссыз халық білім деңгейі бойынша

мың адам

	Барлығы			соның ішінде білімі барлар		
				жоғары және аяқталмаған жоғары		
	2005	2006	2007	2005	2006	2007
Қазақстан Республикасы	640,7	625,4	597,2	110,0	116,3	112,6
Ақмола	37,4	36,5	34,1	5,0	5,5	4,4
Ақтөбе	34,3	32,5	28,8	5,0	5,6	2,8
Алматы	59,0	57,7	55,9	5,6	7,3	8,0
Атырау	21,0	19,8	18,3	2,5	2,9	2,7
Батыс Қазақстан	28,7	27,6	25,5	3,7	4,3	3,6
Жамбыл	48,7	46,9	42,4	6,7	5,8	4,8
Қарағанды	51,4	51,1	49,5	10,0	10,9	11,4
Қостанай	45,4	43,3	42,1	6,6	10,6	9,0
Қызылорда	29,4	27,9	25,3	1,8	1,4	2,3
Маңғыстау	18,3	17,7	16,5	2,3	5,9	4,8
Оңтүстік Қазақстан	75,5	75,8	75,0	13,4	8,2	10,9
Павлодар	30,5	30,2	29,0	2,3	2,5	1,6
Солтүстік Қазақстан	31,2	28,6	27,2	3,2	2,0	2,6
Шығыс Қазақстан	53,6	52,4	50,6	7,1	6,6	6,9
Астана қаласы	24,0	24,3	23,9	10,7	12,4	13,7
Алматы қаласы	52,2	52,9	53,1	24,0	24,5	23,0

жалғасы

	соның ішінде білімі барлар					
	орта кәсіптік (арнаулы)			негізгі, орта, жалпы, бастауыш		
	2005	2006	2007	2005	2006	2007
Қазақстан Республикасы	160,4	158,2	149,9	370,3	350,8	334,7
Ақмола	15,3	17,5	15,0	17,2	13,5	14,7
Ақтөбе	10,7	11,6	10,8	18,5	15,4	15,3
Алматы	11,3	9,0	10,6	42,1	41,5	37,3
Атырау	3,9	5,0	4,4	14,6	11,9	11,2
Батыс Қазақстан	6,5	6,9	6,7	18,5	16,5	15,1
Жамбыл	8,9	8,4	7,2	33,1	32,7	30,3
Қарағанды	14,0	14,0	11,6	27,4	26,3	26,5
Қостанай	14,4	13,4	10,3	24,4	19,3	22,8
Қызылорда	5,1	5,5	5,0	22,4	21,0	18,0
Маңғыстау	7,0	9,1	7,4	8,9	2,7	4,3

	соның ішінде білімі барлар					
	орта кәсіптік (арнаулы)			негізгі, орта, жалпы, бастауыш		
	2005	2006	2007	2005	2006	2007
Оңтүстік Қазақстан	13,1	11,8	13,9	49,0	55,8	50,2
Павлодар	9,3	8,5	8,7	18,9	19,2	18,8
Солтүстік Қазақстан	9,4	5,6	7,0	18,6	21,0	17,6
Шығыс Қазақстан	12,4	13,4	14,2	34,1	32,3	29,5
Астана қаласы	7,4	6,5	6,2	6,0	5,3	4,1
Алматы қаласы	11,7	12,1	11,1	16,5	16,4	18,9

Жұмыссыз халық жұмыспен қамтылмау ұзақтығы бойынша*)

мың адам

	Барлығы			олардан жұмыс істемегендер					
				1 айдан аз			1 айдан аз		
	2005	2006	2007	2005	2006	2007	2005	2006	2007
Қазақстан Республикасы	615,2	585,7	566,1	16,5	15,2	22,9	63,7	71,4	98,6
Ақмола	36,9	36,5	34,1	0,9	0,4	0,2	2,6	1,0	11,5
Ақтөбе	33,8	32,4	28,6	-	1,5	7,3	3,6	6,6	6,0
Алматы	59,0	56,9	55,2	3,3	4,3	4,7	13,0	7,8	23,1
Атырау	20,7	19,8	18,0	0,7	-	0,4	1,8	1,7	3,4
Батыс Қазақстан	28,1	27,4	25,5	0,6	0,3	1,2	0,9	0,5	5,1
Жамбыл	39,2	36,2	29,7	0,6	-	-	4,1	3,0	10,6
Қарағанды	48,6	46,8	45,7	1,9	1,9	1,4	6,3	5,0	2,5
Қостанай	37,0	29,2	36,3	1,0	1,1	0,9	2,6	4,9	5,2
Қызылорда	29,1	23,9	21,0	-	0,8	-	1,2	1,6	1,3
Маңғыстау	18,3	17,7	16,5	0,3	1,1	0,9	2,0	3,7	1,9
Оңтүстік Қазақстан	74,6	74,5	74,3	2,7	0,9	1,2	6,2	4,6	5,4
Павлодар	30,0	30,0	28,7	0,8	0,4	0,5	8,2	8,4	10,2
Солтүстік Қазақстан	30,8	27,6	26,5	0,2	0,5	1,0	1,0	2,2	2,0
Шығыс Қазақстан	53,6	52,4	50,6	1,6	1,9	2,5	7,5	4,9	4,6
Астана қаласы	23,2	22,9	22,6	0,8	-	0,3	1,0	0,6	1,3
Алматы қаласы	52,2	51,4	52,9	1,2	0,2	0,3	1,7	14,9	4,5

жалғасы

	олардан жұмыс істемегендер					
	3 айдан 6 айға дейін			3 айдан 6 айға дейін		
	2005	2006	2007	2005	2006	2007
Қазақстан Республикасы	96,4	83,0	93,0	94,9	98,7	82,7
Ақмола	2,2	2,4	1,2	20,4	25,8	16,2
Ақтөбе	4,7	8,1	6,0	5,6	4,6	4,4
Алматы	24,7	8,5	14,0	3,9	6,1	3,0
Атырау	0,7	0,9	5,0	0,5	2,9	2,2
Батыс Қазақстан	0,8	1,4	0,2	1,8	1,3	1,0
Жамбыл	1,3	1,4	0,2	1,9	2,7	-
Қарағанды	6,2	4,6	4,5	4,2	4,1	5,8
Қостанай	3,7	4,8	7,4	6,4	3,9	4,9
Қызылорда	6,1	4,3	4,4	7,6	5,4	5,2
Маңғыстау	3,8	8,5	8,0	5,0	3,4	2,6
Оңтүстік Қазақстан	6,1	11,8	10,1	8,0	11,2	6,0
Павлодар	3,5	5,2	7,8	2,6	4,1	3,0
Солтүстік Қазақстан	2,5	2,2	4,0	5,2	5,1	4,5
Шығыс Қазақстан	8,9	9,3	8,8	7,1	6,5	10,1
Астана қаласы	4,8	2,8	2,6	4,5	7,9	8,6
Алматы қаласы	16,3	6,9	8,8	10,2	3,6	5,3

	олардан жұмыс істемегендер					
	жыл және одан көп			ешуақытта жұмыс істемегендер		
	2005	2006	2007	2005	2006	2007
Қазақстан Республикасы	229,5	200,0	163,3	114,2	117,5	105,6
Ақмола	9,4	6,9	5,1	1,5	-	-
Ақтөбе	13,5	6,4	4,0	6,3	5,3	0,9
Алматы	7,5	7,6	6,4	6,6	22,6	4,0
Атырау	8,6	7,2	3,4	8,5	7,1	3,6
Батыс Қазақстан	17,4	19,0	13,8	6,6	5,0	4,1
Жамбыл	19,9	20,4	7,3	11,3	8,6	11,5
Қарағанды	20,6	23,8	23,6	9,3	7,5	8,0
Қостанай	18,0	12,8	14,3	5,3	1,7	3,6
Қызылорда	3,3	4,4	3,8	10,9	7,3	6,4
Маңғыстау	3,9	0,8	2,1	3,3	0,2	1,0
Оңтүстік Қазақстан	39,9	30,7	29,9	11,7	15,3	21,6
Павлодар	10,6	8,3	5,8	4,4	3,5	1,4
Солтүстік Қазақстан	16,2	12,8	10,3	5,8	4,9	4,7
Шығыс Қазақстан	13,8	17,8	16,6	14,7	12,0	7,9
Астана қаласы	10,7	10,7	8,5	1,2	1,0	1,3
Алматы қаласы	16,0	10,3	8,4	6,8	15,5	25,6

*) «Жұмыссыздар» ретінде сыныпталатын зейнеткерлердің, күндізгі оқу нысаны оқушыларының, мүгедектердің есебінен

Жұмыссыз халық жұмыспен қамтылмау себептері бойынша

мың адам

	Барлығы			олардан жұмыстан босатылғандары					
				кәсіпорынның таратылуына байланысты			штаттың қысқаруына байланысты		
	2005	2006	2007	2005	2006	2007	2005	2006	2007
Қазақстан Республикасы	640,7	625,4	597,2	25,9	19,7	21,4	71,2	63,4	60,1
Ақмола	37,4	36,5	34,1	3,4	4,2	6,5	19,6	19,6	21,5
Ақтөбе	34,3	32,5	28,8	2,3	1,2	1,4	3,6	7,9	4,3
Алматы	59,0	57,7	55,9	0,5	0,1	0,4	3,4	1,9	7,3
Атырау	21,0	19,8	18,3	0,4	0,3	0,4	3,5	1,6	7,0
Батыс Қазақстан	28,7	27,6	25,5	1,1	0,7	0,5	1,4	1,3	0,7
Жамбыл	48,7	46,9	42,4	-	0,5	-	0,6	1,1	0,7
Қарағанды	51,4	51,1	49,5	2,4	1,9	0,7	6,1	4,1	3,1
Қостанай	45,4	43,3	42,1	4,2	1,2	0,1	6,6	3,0	1,2
Қызылорда	29,4	27,9	25,3	3,0	1,8	1,7	2,0	2,5	1,3
Маңғыстау	18,3	17,7	16,5	1,2	0,6	-	0,6	2,2	1,7
Оңтүстік Қазақстан	75,5	75,8	75,0	0,6	1,4	0,7	7,6	4,5	2,7
Павлодар	30,5	30,2	29,0	1,7	1,1	0,7	2,1	1,9	0,4
Солтүстік Қазақстан	31,2	28,6	27,2	0,6	0,3	0,6	3,5	3,1	2,2
Шығыс Қазақстан	53,6	52,4	50,6	1,6	2,0	4,4	5,0	4,7	2,2
Астана қаласы	24,0	24,3	23,9	0,4	0,3	0,3	2,7	1,6	1,1
Алматы қаласы	52,2	52,9	53,1	2,4	2,3	3,0	2,8	2,4	2,8

жалғасы

	олардан жұмыстан босатылғандары								
	өз еркімен жұмыстан босатылуына байланысты			келісім-шарт мерзімінің бітуіне байланысты			кәсіпкерлік қызметтің аяқталуына байланысты		
	2005	2006	2007	2005	2006	2007	2005	2006	2007
Қазақстан Республикасы	85,3	86,6	83,2	41,1	29,4	29,7	4,0	4,7	1,4
Ақмола	4,1	4,4	1,4	0,9	1,1	0,4	-	0,2	-
Ақтөбе	3,6	3,3	1,0	1,7	1,7	2,1	-	0,1	-
Алматы	9,4	3,4	15,2	8,8	6,5	7,1	0,4	-	0,2
Атырау	0,6	1,8	1,8	0,6	3,4	1,7	0,0	0,1	-
Батыс Қазақстан	3,1	2,5	1,6	0,7	0,6	1,0	0,1	-	-
Жамбыл	0,2	-	0,6	0,6	0,4	0,3	-	-	-
Қарағанды	13,4	12,9	13,6	3,1	1,8	1,9	0,6	0,1	0,2

	олардан жұмыстан босатылғандары								
	өз еркімен жұмыстан босатылуына байланысты			келісім-шарт мерзімінің бітуіне байланысты			кәсіпкерлік қызметтің аяқталуына байланысты		
	2005	2006	2007	2005	2006	2007	2005	2006	2007
Қостанай	5,2	4,2	5,6	2,8	2,6	2,7	0,5	0,8	0,1
Қызылорда	0,8	1,0	0,9	2,6	0,6	1,2	0,4	0,3	-
Маңғыстау	1,9	11,2	9,7	1,5	0,7	1,6	-	-	0,3
Оңтүстік Қазақстан	3,5	2,6	0,7	3,4	0,6	1,0	0,4	0,4	0,1
Павлодар	6,0	6,7	4,0	2,3	1,5	2,3	-	-	0,1
Солтүстік Қазақстан	3,4	2,2	1,9	1,3	1,3	1,4	0,1	-	-
Шығыс Қазақстан	9,2	11,5	10,9	7,5	2,8	3,2	0,8	0,5	0,2
Астана қаласы	13,0	10,3	9,8	-	0,3	0,2	-	-	-
Алматы қаласы	7,9	8,6	4,5	3,2	3,5	1,6	0,7	2,2	0,3

жалғасы

	олардан жұмыстан босатылғандары											
	үй шаруашылығын жүргізуге байланысты			оқу орнын бітіргеннен кейін жұмыстың болмауына байланысты			кез келген жұмыстың болмауына байланысты			өзге себептерге байланысты		
	2005	2006	2007	2005	2006	2007	2005	2006	2007	2005	2006	2007
Қазақстан Республикасы	62,1	66,7	76,7	82,8	80,9	47,5	235,6	224,1	230,9	32,7	49,8	46,3
Ақмола	2,3	1,6	1,2	1,2	-	-	5,2	4,8	2,8	0,5	0,6	0,2
Ақтөбе	6,6	5,7	6,4	2,1	3,3	-	12,0	8,8	11,1	2,3	0,7	2,4
Алматы	12,2	3,2	6,6	5,0	20,9	3,3	19,1	19,5	10,6	0,2	2,3	5,3
Атырау	0,7	1,4	1,1	8,5	7,1	3,6	6,1	3,4	1,8	0,6	0,7	0,9
Батыс Қазақстан	0,3	0,6	0,3	6,0	4,4	3,3	15,5	17,4	18,1	0,6	0,2	0,1
Жамбыл	5,7	4,4	12,1	1,1	1,0	1,3	29,5	27,5	14,1	11,0	12,0	13,3
Қарағанды	2,8	4,3	2,2	9,3	7,5	8,0	10,8	13,8	15,6	2,9	4,7	4,2
Қостанай	2,1	1,8	8,1	4,2	1,7	2,5	10,4	12,7	14,0	9,3	15,4	7,8
Қызылорда	4,8	5,6	6,1	6,3	4,1	4,0	9,1	7,3	5,0	0,2	4,8	5,1
Маңғыстау	1,0	-	-	1,3	-	1,0	10,9	2,9	2,3	-	-	0,0
Оңтүстік Қазақстан	7,3	12,1	18,2	10,5	10,8	7,1	38,9	40,2	42,3	3,3	3,0	2,3
Павлодар	1,9	0,6	1,2	4,2	3,5	1,3	11,8	13,9	18,2	0,5	0,9	0,7
Солтүстік Қазақстан	2,7	2,1	1,1	5,8	4,6	4,2	13,4	13,9	15,1	0,5	1,1	0,7
Шығыс Қазақстан	6,7	3,2	2,2	11,6	8,2	5,0	11,1	19,3	22,3	0,1	0,3	0,3
Астана қаласы	1,5	7,4	6,9	1,2	0,6	0,8	4,3	2,4	1,9	0,8	1,4	2,9
Алматы қаласы	3,4	12,7	3,0	4,5	3,2	2,1	27,4	16,5	35,5	-	1,6	0,2

Жұмыспен қамтылу статусы бойынша жұмыс іздестіріп жүрген жұмыссыз халық

мың адам

	Барлығы			олардан жұмыс іздестіріп жүргендер								
				жалдама қызметкерлер ретінде			өз бетінше жұмыспен айналысатындар ретінде			кез келген жұмысты		
	2005	2006	2007	2005	2006	2007	2005	2006	2007	2005	2006	2007
Қазақстан Республикасы	640,7	625,4	597,2	309,4	321,0	330,0	4,3	5,0	5,0	327,1	299,4	262,2
Ақмола	37,4	36,5	34,1	15,5	14,7	15,7	-	0,2	-	22,0	21,7	18,4
Ақтөбе	34,3	32,5	28,8	22,1	18,2	18,0	-	-	-	12,2	14,3	10,8
Алматы	59,0	57,7	55,9	27,7	31,2	38,0	0,9	0,6	0,4	30,4	25,9	17,5
Атырау	21,0	19,8	18,3	8,5	10,0	9,5	-	-	-	12,5	9,8	8,8
Батыс Қазақстан	28,7	27,6	25,5	12,7	9,2	4,6	0,4	0,3	0,4	15,7	18,1	20,5
Жамбыл	48,7	46,9	42,4	37,5	34,1	40,4	0,8	0,1	-	10,5	12,6	2,0
Қарағанды	51,4	51,1	49,5	25,8	28,4	24,0	0,4	0,9	1,0	25,2	21,9	24,6
Қостанай	45,4	43,3	42,1	16,9	19,6	20,3	0,1	0,3	0,6	28,4	23,4	21,3
Қызылорда	29,4	27,9	25,3	12,5	14,8	14,5	-	0,4	0,4	16,9	12,7	10,5
Маңғыстау	18,3	17,7	16,5	17,0	17,6	15,8	0,3	-	-	0,9	0,1	0,7
Оңтүстік Қазақстан	75,5	75,8	75,0	38,6	30,6	43,3	0,1	1,0	1,5	36,8	44,2	30,2
Павлодар	30,5	30,2	29,0	16,9	15,9	15,7	0,5	0,1	0,1	13,1	14,1	13,2
Солтүстік Қазақстан	31,2	28,6	27,2	13,4	9,0	10,7	0,1	0,2	0,2	17,7	19,4	16,3
Шығыс Қазақстан	53,6	52,4	50,6	22,8	30,6	26,2	0,5	0,3	0,4	30,3	21,5	24,0
Астана қаласы	24,0	24,3	23,9	9,7	22,5	22,6	0,1	0,2	0,1	14,2	1,6	1,2
Алматы қаласы	52,2	52,9	53,1	11,8	14,6	10,7	-	0,3	-	40,4	38,1	42,3

5.4. Экономикалық тұрғыдан енжар халық

Экономикалық тұрғыдан енжар халық

	экономикалық тұрғыдан енжар халық, мың адам					экономикалық тұрғыдан енжарлықтың деңгейі, %				
	2003	2004	2005	2006	2007	2003	2004	2005	2006	2007
Барлық халық										
Қазақстан Республикасы	3 278,6	3 383,4	3 476,9	3 493,9	3 463,2	30,0	30,1	30,6	30,3	29,6
Ақмола	147,3	155,7	158,0	155,6	156,0	26,4	27,2	27,4	26,9	26,7
Ақтөбе	133,3	130,1	130,5	131,9	133,1	27,7	26,2	25,9	25,7	25,6
Алматы	338,5	365,0	381,7	386,2	388,0	30,0	31,4	32,2	32,1	31,7
Атырау	96,8	95,7	98,9	102,3	97,9	31,2	29,7	30,0	30,3	28,5
Батыс Қазақстан	131,3	138,7	145,5	147,9	147,8	29,4	30,2	31,3	31,5	31,1
Жамбыл	167,9	210,8	214,9	207,7	176,5	24,4	30,0	30,2	28,9	24,3
Қарағанды	305,4	315,3	313,4	315,5	319,8	29,6	30,2	29,8	29,9	30,1
Қостанай	175,5	171,2	168,9	168,6	166,7	24,5	23,6	23,3	23,3	22,9
Қызылорда	113,8	114,1	115,5	124,4	121,8	28,4	27,7	27,7	29,4	28,3
Маңғыстау	72,5	59,7	55,7	69,7	77,1	31,6	24,7	22,8	26,9	28,4
Оңтүстік Қазақстан	408,4	422,2	452,4	446,4	450,7	30,0	29,6	30,9	29,8	29,4
Павлодар	173,5	183,8	193,8	188,0	181,6	29,7	31,1	32,5	31,5	30,2
Солтүстік Қазақстан	127,3	134,4	135,9	136,0	138,7	23,9	25,2	25,6	25,6	26,0
Шығыс Қазақстан	400,5	402,4	401,2	391,4	382,9	35,0	34,9	34,8	34,1	33,4
Астана қаласы	141,8	129,7	143,4	150,0	157,1	35,2	30,9	32,9	33,1	33,3
Алматы қаласы	344,8	354,4	367,3	372,3	367,6	37,4	37,1	37,2	36,7	35,2
ерлер										
Қазақстан Республикасы	1 255,6	1 292,4	1 329,2	1 362,2	1 345,0	24,4	24,4	24,8	25,1	24,4
Ақмола	52,9	61,1	60,1	61,6	60,8	20,0	22,5	22,1	22,6	22,1
Ақтөбе	54,7	51,4	55,7	55,1	57,5	24,0	22,0	23,4	22,8	23,4
Алматы	136,2	154,7	154,4	156,1	163,5	25,1	27,5	26,9	26,8	27,6
Атырау	36,3	36,9	37,6	40,2	38,2	24,5	23,9	23,9	24,9	23,2
Батыс Қазақстан	47,7	47,7	50,2	53,4	56,1	22,6	21,9	22,8	24,0	24,9
Жамбыл	65,2	80,5	78,2	82,0	60,5	19,9	24,1	23,1	24,0	17,6
Қарағанды	113,5	120,8	120,8	116,1	113,7	23,8	25,1	24,9	23,9	23,2
Қостанай	66,1	58,9	58,2	57,0	56,7	19,8	17,5	17,2	16,9	16,8
Қызылорда	45,0	46,3	43,0	50,8	51,3	22,7	22,9	20,9	24,4	24,3
Маңғыстау	27,8	20,1	14,8	29,4	29,4	24,8	17,0	12,7	23,2	22,2
Оңтүстік Қазақстан	161,3	162,2	180,6	184,2	178,6	24,4	23,5	25,4	25,4	24,1
Павлодар	64,6	68,7	72,5	66,6	64,0	23,8	25,1	26,2	24,1	23,0
Солтүстік Қазақстан	48,6	51,4	56,3	54,0	54,7	19,3	20,4	22,5	21,6	21,7
Шығыс Қазақстан	154,0	146,2	147,1	147,1	145,0	28,8	27,1	27,3	27,5	27,2
Астана қаласы	55,0	56,5	59,2	65,5	68,3	28,8	28,0	28,2	30,1	29,8
Алматы қаласы	126,8	128,9	140,4	143,0	146,7	31,3	30,6	32,3	32,0	31,9
әйелдер										
Қазақстан Республикасы	2 023,0	2 091,0	2 147,8	2 131,7	2 118,2	35,0	35,2	35,7	35,0	34,3
Ақмола	94,4	94,6	97,9	94,0	95,2	32,2	31,4	32,2	30,8	30,8
Ақтөбе	78,6	78,7	74,7	76,8	75,6	31,0	30,1	28,1	28,4	27,5
Алматы	202,2	210,4	227,3	230,1	224,4	34,6	35,0	37,1	37,1	35,6
Атырау	60,5	58,9	61,3	62,1	59,7	37,3	35,1	35,7	35,3	33,4
Батыс Қазақстан	83,6	91,0	95,3	94,5	91,7	35,6	37,7	39,0	38,3	36,7
Жамбыл	102,7	130,3	136,7	125,8	116,0	28,5	35,3	36,6	33,4	30,5
Қарағанды	191,9	194,5	192,7	199,4	206,1	34,5	34,5	34,0	35,0	35,9
Қостанай	109,4	112,3	110,7	111,6	110,0	28,6	29,0	28,5	28,8	28,2
Қызылорда	68,8	67,8	72,5	73,6	70,5	33,8	32,4	34,2	34,2	32,3
Маңғыстау	44,7	39,5	40,9	40,3	47,7	38,2	32,0	32,1	30,3	34,3
Оңтүстік Қазақстан	247,1	260,0	271,8	262,2	272,0	35,3	35,3	36,0	34,0	34,4
Павлодар	108,9	115,1	121,3	121,4	117,7	34,8	36,2	38,0	37,9	36,4
Солтүстік Қазақстан	78,8	83,0	79,6	82,0	84,1	28,0	29,4	28,3	29,2	30,0
Шығыс Қазақстан	246,5	256,2	254,0	244,3	237,9	40,5	41,6	41,3	39,9	38,8
Астана қаласы	86,8	73,2	84,2	84,4	88,8	40,9	33,5	37,1	36,0	36,6
Алматы қаласы	218,0	225,5	226,9	229,3	220,8	42,2	42,1	41,1	40,3	37,8

Экономикалық тұрғыдан енжар халық білім деңгейі бойынша

мың адам

	Барлығы			соның ішінде білімі барлар		
				жоғары және аяқталмаған жоғары		
	2005	2006	2007	2005	2006	2007
Қазақстан Республикасы	3 476,9	3 493,9	3 463,2	501,5	528,5	526,9
Ақмола	158,0	155,6	156,0	20,7	24,9	21,4
Ақтөбе	130,5	131,9	133,1	18,1	15,5	19,3
Алматы	381,7	386,2	388,0	31,8	39,8	47,1
Атырау	98,9	102,3	97,9	10,8	15,7	18,4
Батыс Қазақстан	145,5	147,9	147,8	12,4	15,2	14,7
Жамбыл	214,9	207,7	176,5	25,4	23,7	19,2
Қарағанды	313,4	315,5	319,8	40,4	36,5	44,3
Қостанай	168,9	168,6	166,7	14,0	13,3	8,2
Қызылорда	115,5	124,4	121,8	9,6	10,7	12,7
Маңғыстау	55,7	69,7	77,1	5,4	14,3	8,4
Оңтүстік Қазақстан	452,4	446,4	450,7	87,3	73,1	74,6
Павлодар	193,8	188,0	181,6	15,9	18,6	14,5
Солтүстік Қазақстан	135,9	136,0	138,7	10,9	9,3	10,4
Шығыс Қазақстан	401,2	391,4	382,9	38,5	32,9	32,7
Астана қаласы	143,4	150,0	157,1	48,4	59,3	63,4
Алматы қаласы	367,3	372,3	367,6	111,8	125,8	117,7

жалғасы

	соның ішінде білімі барлар					
	орта кәсіптік (арнаулы)			негізгі, орта, жалпы, бастауыш		
	2005	2006	2007	2005	2006	2007
Қазақстан Республикасы	441,0	448,0	459,0	2 534,4	2 517,4	2 477,3
Ақмола	29,0	29,0	22,2	108,2	101,6	112,5
Ақтөбе	13,3	15,0	14,0	99,0	101,4	99,7
Алматы	34,1	35,0	33,4	315,8	311,4	307,5
Атырау	15,2	15,8	15,8	73,0	70,9	63,8
Батыс Қазақстан	24,2	22,9	22,6	108,8	109,9	110,5
Жамбыл	22,6	24,6	18,2	166,9	159,4	139,0
Қарағанды	38,2	41,8	47,1	234,8	237,2	228,4
Қостанай	22,6	24,4	26,3	132,2	131,0	132,2
Қызылорда	18,8	18,6	17,8	87,2	95,1	91,3
Маңғыстау	11,1	15,8	19,6	39,2	39,6	49,0
Оңтүстік Қазақстан	36,5	34,7	45,4	328,5	338,6	330,7
Павлодар	28,6	24,5	22,6	149,3	144,9	144,5
Солтүстік Қазақстан	18,2	16,5	15,8	106,8	110,1	112,5
Шығыс Қазақстан	50,7	45,6	47,0	312,0	312,9	303,2
Астана қаласы	21,2	23,6	23,0	73,7	67,0	70,6
Алматы қаласы	56,6	59,9	67,9	198,9	186,5	182,0

Экономикалық тұрғыдан енжар халық жұмыспен қамтылмау себептері бойынша

мың адам

	Барлығы			соның ішінде жұмыспен қамтылмаудың мына себептері бойынша					
				оқу (күндізгі нысан)			үй шаруашылығын жүргізу		
	2005	2006	2007	2005	2006	2007	2005	2006	2007
Қазақстан Республикасы	3 476,9	3 493,9	3 463,2	1 299,4	1 325,8	1 362,5	206,9	202,6	198,0
Ақмола	158,0	155,6	156,0	53,3	63,3	57,8	9,4	2,0	5,0
Ақтөбе	130,5	131,9	133,1	58,2	58,1	64,2	0,7	2,2	4,4
Алматы	381,7	386,2	388,0	155,6	160,0	161,6	27,3	29,0	29,1
Атырау	98,9	102,3	97,9	38,7	38,1	38,0	2,8	2,9	1,8
Батыс Қазақстан	145,5	147,9	147,8	44,5	45,2	46,7	1,3	1,4	1,4
Жамбыл	214,9	207,7	176,5	61,3	64,1	66,7	34,4	40,1	24,3
Қарағанды	313,4	315,5	319,8	110,3	106,3	107,4	8,2	7,8	9,2
Қостанай	168,9	168,6	166,7	46,4	36,5	44,7	4,6	3,7	2,1

	Барлығы			соның ішінде жұмыспен қамтылмаудың мына себептері бойынша					
				оқу (күндізгі нысан)			үй шаруашылығын жүргізу		
	2005	2006	2007	2005	2006	2007	2005	2006	2007
Қызылорда	115,5	124,4	121,8	40,4	45,6	53,7	6,8	10,7	9,6
Маңғыстау	55,7	69,7	77,1	22,2	35,6	39,0	6,8	4,4	9,3
Оңтүстік Қазақстан	452,4	446,4	450,7	202,8	204,5	204,0	36,6	34,5	42,1
Павлодар	193,8	188,0	181,6	81,2	74,4	77,1	5,9	4,4	5,1
Солтүстік Қазақстан	135,9	136,0	138,7	54,4	54,6	58,0	2,9	3,8	3,7
Шығыс Қазақстан	401,2	391,4	382,9	115,9	121,4	121,8	24,1	24,0	23,1
Астана қаласы	143,4	150,0	157,1	74,0	74,7	74,2	10,3	6,6	4,7
Алматы қаласы	367,3	372,3	367,6	140,2	143,3	147,4	24,9	25,0	22,9

жалғасы

	соның ішінде жұмыспен қамтылмаудың мына себептері бойынша								
	зейнеткерлікке шығу			денсаулығына байланысты (мүгедектігіне байланысты жұмысқа қабілетсіздігі)			басқа себептермен		
	2005	2006	2007	2005	2006	2007	2005	2006	2007
Қазақстан Республикасы	1 446,1	1 431,0	1 427,6	244,9	251,5	239,5	279,7	283,1	235,7
Ақмола	63,8	67,1	69,4	16,3	17,6	18,3	15,2	5,6	5,4
Ақтөбе	59,6	59,5	58,8	8,8	6,5	4,4	3,2	5,5	1,2
Алматы	135,1	136,5	138,7	25,8	27,6	26,7	37,8	33,0	31,9
Атырау	37,7	36,5	36,8	11,2	9,5	8,8	8,6	15,2	12,5
Батыс Қазақстан	70,5	69,9	69,6	9,6	9,6	9,7	19,7	21,9	20,4
Жамбыл	71,2	64,6	63,9	11,7	10,7	11,0	36,3	28,2	10,6
Қарағанды	147,1	147,8	143,0	21,0	24,1	25,1	26,8	29,6	35,1
Қостанай	104,5	108,2	105,3	11,2	10,3	9,1	2,2	9,9	5,5
Қызылорда	42,2	42,4	41,5	10,3	11,2	8,7	16,0	14,5	8,3
Маңғыстау	19,2	18,6	18,8	1,7	7,8	8,0	5,7	3,3	1,9
Оңтүстік Қазақстан	162,2	154,2	163,8	34,4	32,4	30,5	16,3	20,9	10,2
Павлодар	80,1	79,6	75,3	14,0	13,3	11,8	12,7	16,3	12,3
Солтүстік Қазақстан	61,6	60,8	61,8	10,3	10,6	9,1	6,8	6,2	6,0
Шығыс Қазақстан	199,4	190,9	184,7	29,3	28,3	27,2	32,4	26,8	26,2
Астана қаласы	37,8	39,5	38,4	6,2	9,8	8,5	15,0	19,5	31,2
Алматы қаласы	153,9	154,9	157,8	23,2	22,4	22,7	25,0	26,7	16,9

5.5. Қала халқының еңбек рыногының негізгі индикаторлары

Экономикалық тұрғыдан белсенді қала халқы

	Экономикалық тұрғыдан белсенділігі, мың адам					Қала халқының экономикалық тұрғыдан белсенділік деңгейі, %				
	2003	2004	2005	2006	2007	2003	2004	2005	2006	2007
Қазақстан Республикасы	4 341,2	4 419,7	4 480,6	4 565,0	4 320,0	66,7	66,9	66,5	66,7	67,0
Ақмола	182,3	184,5	184,9	189,7	186,3	67,8	67,8	68,1	69,0	70,4
Ақтөбе	208,6	231,1	215,0	234,8	220,1	70,4	72,2	73,4	72,4	72,4
Алматы	226,8	203,4	229,1	242,9	173,4	65,7	64,7	66,3	68,2	67,9
Атырау	124,2	119,1	124,2	134,4	118,2	68,0	72,9	70,8	70,3	74,9
Батыс Қазақстан	130,7	130,3	129,7	131,8	138,6	63,4	61,3	60,4	60,2	61,7
Жамбыл	244,3	221,3	219,1	229,7	215,4	73,7	66,4	63,2	65,4	68,0
Қарағанды	597,1	600,2	606,5	609,9	552,7	68,9	68,1	68,3	67,9	66,4
Қостанай	309,7	309,8	310,4	299,8	264,5	74,4	74,5	74,4	75,0	72,6
Қызылорда	154,9	156,5	171,7	156,7	156,1	69,1	71,3	73,5	70,4	72,2
Маңғыстау	125,1	143,3	150,4	145,7	141,4	68,2	76,6	79,1	73,7	72,9
Оңтүстік Қазақстан	374,4	395,9	399,2	407,7	367,4	65,3	64,8	61,8	63,6	63,2
Павлодар	248,5	256,9	257,1	261,4	261,3	66,1	65,5	65,0	65,1	65,9
Солтүстік Қазақстан	139,1	132,4	125,4	126,7	126,5	66,7	65,5	64,1	64,3	64,5
Шығыс Қазақстан	437,2	442,2	445,7	447,5	405,9	62,5	63,1	63,3	64,1	64,7
Астана қаласы	261,0	290,7	293,0	302,8	314,7	64,8	69,1	67,1	66,9	66,7
Алматы қаласы	577,3	602,0	619,1	643,4	677,3	62,6	62,9	62,8	63,3	64,8

Жұмыспен қамтылған қала халқы

	Жұмыспен қамтылған халық, мың адам					алдыңғы жылға, пайызбенк				
	2003	2004	2005	2006	2007	2003	2004	2005	2006	2007
Қазақстан Республикасы	3 905,0	4 002,9	4 077,9	4 174,2	3 971,8	105,1	102,5	101,9	102,4	95,2
Ақмола	161,2	164,5	165,5	171,4	171,2	114,7	102,0	100,6	103,6	99,9
Ақтөбе	185,5	207,7	193,4	213,1	201,9	102,2	112,0	93,1	110,2	94,7
Алматы	207,3	191,1	215,0	228,3	161,9	118,1	92,2	112,5	106,2	70,9
Атырау	113,3	108,0	112,5	123,7	109,5	105,4	95,3	104,2	109,9	88,6
Батыс Қазақстан	118,8	118,1	118,0	120,2	127,8	101,1	99,4	99,9	101,9	106,3
Жамбыл	212,6	193,7	191,7	203,2	194,4	116,3	91,1	99,0	106,0	95,7
Қарағанды	551,0	553,6	561,9	566,3	515,7	99,2	100,5	101,5	100,8	91,1
Қостанай	277,6	277,9	279,3	270,8	239,0	106,7	100,1	100,5	97,0	88,2
Қызылорда	131,2	141,7	158,6	143,9	144,3	92,7	108,0	111,9	90,7	100,3
Маңғыстау	114,9	130,7	138,4	134,2	130,3	102,2	113,8	105,9	96,9	97,1
Оңтүстік Қазақстан	325,2	349,7	356,2	365,5	330,7	113,0	107,5	101,9	102,6	90,5
Павлодар	223,8	232,6	235,4	239,6	240,8	98,2	103,9	101,2	101,8	100,5
Солтүстік Қазақстан	119,4	114,0	108,7	114,7	115,4	100,8	95,5	95,3	105,5	100,6
Шығыс Қазақстан	398,6	403,6	407,5	410,4	373,7	105,1	101,3	101,0	100,7	91,1
Астана қаласы	239,0	266,6	269,0	278,5	290,8	109,3	111,5	100,9	103,5	104,4
Алматы қаласы	525,7	549,4	566,9	590,5	624,3	103,2	104,5	103,2	104,2	105,7

Қала халқының жұмыспен қамтылғандық деңгейі

пайызбен

	Жұмыспен қамтылғандық деңгейі пайызбенк:									
	15 жас және одан асқан жастағы халыққа					Экономикалық тұрғыдан белсенді халыққа				
	2003	2004	2005	2006	2007	2003	2004	2005	2006	2007
Қазақстан Республикасы	60,0	60,6	60,5	61,0	61,6	90,0	90,6	91,0	91,4	91,9
Ақмола	60,0	60,4	60,9	62,3	64,7	88,5	89,2	89,5	90,4	91,9
Ақтөбе	62,6	64,9	66,0	65,7	66,4	88,9	89,9	89,9	90,7	91,7
Алматы	60,0	60,8	62,2	64,1	63,4	91,4	94,0	93,8	94,0	93,4
Атырау	62,0	66,2	64,1	64,7	69,4	91,2	90,7	90,6	92,0	92,7
Батыс Қазақстан	57,6	55,5	54,9	54,9	56,9	90,9	90,6	90,9	91,2	92,2
Жамбыл	64,1	58,1	55,3	57,8	61,3	87,0	87,6	87,5	88,5	90,2
Қарағанды	63,5	62,8	63,3	63,1	62,0	92,3	92,2	92,7	92,8	93,3
Қостанай	66,6	66,8	66,9	67,8	65,6	89,6	89,7	90,0	90,3	90,3
Қызылорда	58,5	64,6	67,9	64,6	66,8	84,7	90,5	92,4	91,8	92,4
Маңғыстау	62,6	69,8	72,8	67,9	67,2	91,9	91,2	92,0	92,1	92,1
Оңтүстік Қазақстан	56,8	57,2	55,1	57,0	56,9	86,9	88,3	89,2	89,6	90,0
Павлодар	59,5	59,3	59,5	59,7	60,7	90,1	90,6	91,5	91,7	92,2
Солтүстік Қазақстан	57,2	56,4	55,6	58,2	58,9	85,8	86,1	86,7	90,5	91,3
Шығыс Қазақстан	57,0	57,6	57,9	58,8	59,5	91,2	91,3	91,4	91,7	92,1
Астана қаласы	59,3	63,4	61,6	61,5	61,6	91,6	91,7	91,8	92,0	92,4
Алматы қаласы	57,0	57,4	57,5	58,1	59,7	91,1	91,2	91,6	91,8	92,2

Қала халқының жалдамалы қызметкерлері

	Жалдамалы қызметкерлер, мың адам					Жұмыспен қамтылған халықтағы үлесі, %				
	2003	2004	2005	2006	2007	2003	2004	2005	2006	2007
Қазақстан Республикасы	2 921,1	3 042,4	3 192,8	3 305,2	3 214,1	74,8	76,0	78,3	79,2	80,9
Ақмола	111,0	111,7	113,7	119,7	121,8	68,9	67,9	68,7	69,8	71,2
Ақтөбе	129,9	142,3	142,2	161,6	151,5	70,0	68,5	73,5	75,8	75,0
Алматы	132,8	131,4	136,6	145,4	104,9	64,1	68,8	63,5	63,7	64,8
Атырау	99,8	96,1	102,9	111,3	100,8	88,1	89,0	91,5	90,0	92,0
Батыс Қазақстан	100,2	96,4	95,7	100,5	109,5	84,3	81,6	81,1	83,6	85,7
Жамбыл	116,8	121,7	132,7	135,2	128,0	54,9	62,8	69,2	66,5	65,8
Қарағанды	427,6	434,2	444,0	445,6	419,3	77,6	78,4	79,0	78,7	81,3
Қостанай	188,8	186,2	189,5	192,7	178,4	68,0	67,0	67,8	71,2	74,7
Қызылорда	83,9	89,5	94,5	93,1	90,6	63,9	63,2	59,6	64,7	62,8
Маңғыстау	105,9	120,7	130,2	126,3	122,0	92,2	92,3	94,1	94,1	93,6

	Жалдамалы қызметкерлер, мың адам					Жұмыспен қамтылған халықтағы үлесі, %				
	2003	2004	2005	2006	2007	2003	2004	2005	2006	2007
Оңтүстік Қазақстан	194,9	210,1	228,0	242,7	230,5	59,9	60,1	64,0	66,4	69,7
Павлодар	181,7	201,3	213,3	215,7	218,6	81,2	86,5	90,6	90,0	90,8
Солтүстік Қазақстан	89,2	90,7	85,8	91,3	91,7	74,7	79,6	78,9	79,6	79,5
Шығыс Қазақстан	305,2	310,2	315,6	322,6	300,2	76,6	76,9	77,4	78,6	80,3
Астана қаласы	224,6	245,5	247,2	254,7	266,1	94,0	92,1	91,9	91,5	91,5
Алматы қаласы	428,8	454,5	520,9	546,8	580,2	81,6	82,7	91,9	92,6	92,9

Өз бетінше жұмыспен қамтылған қала халқы

	өз бетінше жұмыспен қамтылған халық, тыс.человек					Жұмыспен қамтылған халықтағы үлесі, %				
	2003	2004	2005	2006	2007	2003	2004	2005	2006	2007
Қазақстан Республикасы	984,0	960,5	885,1	869,0	757,7	25,2	24,0	21,7	20,8	19,1
Ақмола	50,3	52,8	51,8	51,7	49,4	31,2	32,1	31,3	30,2	28,8
Ақтөбе	55,6	65,4	51,2	51,5	50,4	30,0	31,5	26,5	24,2	25,0
Алматы	74,5	59,7	78,4	82,8	57,1	35,9	31,2	36,5	36,3	35,2
Атырау	13,5	12,0	9,7	12,4	8,8	11,9	11,1	8,6	10,0	8,0
Батыс Қазақстан	18,6	21,7	22,3	19,7	18,3	15,7	18,4	18,9	16,4	14,3
Жамбыл	95,8	72,0	59,0	68,0	66,4	45,1	37,2	30,8	33,5	34,2
Қарағанды	123,4	119,4	117,9	120,6	96,4	22,4	21,6	21,0	21,3	18,7
Қостанай	88,7	91,7	89,7	78,1	60,6	32,0	33,0	32,1	28,8	25,3
Қызылорда	47,3	52,2	64,1	50,8	53,7	36,1	36,8	40,4	35,3	37,2
Маңғыстау	9,0	10,0	8,2	7,9	8,3	7,8	7,7	5,9	5,9	6,4
Оңтүстік Қазақстан	130,3	139,6	128,1	122,8	100,2	40,1	39,9	36,0	33,6	30,3
Павлодар	42,1	31,3	22,1	24,0	22,2	18,8	13,5	9,4	10,0	9,2
Солтүстік Қазақстан	30,2	23,3	22,9	23,4	23,7	25,3	20,4	21,1	20,4	20,5
Шығыс Қазақстан	93,4	93,4	91,9	87,8	73,5	23,4	23,1	22,6	21,4	19,7
Астана қаласы	14,4	21,0	21,8	23,8	24,7	6,0	7,9	8,1	8,5	8,5
Алматы қаласы	96,9	94,8	46,0	43,7	44,1	18,4	17,3	8,1	7,4	7,1

Жұмыссыз қала халқы жынысы бойынша

	Жұмыссыз қала халқы, мың адам					Жұмыссыздық деңгейі, %				
	2003	2004	2005	2006	2007	2003	2004	2005	2006	2007
Барлық халық										
Қазақстан Республикасы	436,2	416,7	402,7	390,8	348,2	10,0	9,4	9,0	8,6	8,1
Ақмола	21,0	20,0	19,4	18,3	15,1	11,5	10,8	10,5	9,6	8,1
Ақтөбе	23,1	23,4	21,6	21,7	18,3	11,1	10,1	10,1	9,3	8,3
Алматы	19,5	12,3	14,1	14,6	11,5	8,6	6,0	6,2	6,0	6,6
Атырау	10,9	11,0	11,7	10,7	8,7	8,8	9,3	9,4	8,0	7,3
Батыс Қазақстан	11,9	12,2	11,8	11,6	10,8	9,1	9,4	9,1	8,8	7,8
Жамбыл	31,7	27,5	27,4	26,5	21,0	13,0	12,4	12,5	11,5	9,8
Қарағанды	46,1	46,7	44,5	43,6	37,0	7,7	7,8	7,3	7,2	6,7
Қостанай	32,2	31,9	31,1	29,0	25,6	10,4	10,3	10,0	9,7	9,7
Қызылорда	23,8	14,8	13,1	12,8	11,8	15,3	9,5	7,6	8,2	7,6
Маңғыстау	10,2	12,6	12,0	11,6	11,1	8,1	8,8	8,0	7,9	7,9
Оңтүстік Қазақстан	49,2	46,3	43,0	42,3	36,7	13,1	11,7	10,8	10,4	10,0
Павлодар	24,7	24,3	21,7	21,8	20,4	9,9	9,4	8,5	8,3	7,8
Солтүстік Қазақстан	19,7	18,4	16,7	12,0	11,0	14,2	13,9	13,3	9,5	8,7
Шығыс Қазақстан	38,5	38,6	38,1	37,1	32,2	8,8	8,7	8,6	8,3	7,9
Астана қаласы	22,0	24,1	24,0	24,3	23,9	8,4	8,3	8,2	8,0	7,6
Алматы қаласы	51,6	52,7	52,2	52,9	53,1	8,9	8,8	8,4	8,2	7,8
ерлер										
Қазақстан Республикасы	170,0	166,4	162,4	154,6	132,6	7,9	7,6	7,3	6,9	6,3
Ақмола	9,7	8,5	10,7	7,9	6,6	10,5	9,5	12,2	8,6	7,3
Ақтөбе	6,3	7,6	4,1	8,1	4,2	6,3	6,7	4,1	7,1	3,9
Алматы	9,8	5,4	7,0	8,3	5,9	8,6	5,6	6,3	6,7	6,9
Атырау	3,6	4,9	5,4	5,7	4,1	5,7	8,5	8,8	8,6	7,3

	Жұмыссыз қала халқы, мың адам					Жұмыссыздық деңгейі, %				
	2003	2004	2005	2006	2007	2003	2004	2005	2006	2007
Батыс Қазақстан	4,7	3,7	4,9	4,7	2,8	7,2	5,4	7,2	6,9	4,1
Жамбыл	13,2	13,7	14,5	13,2	9,3	11,2	12,5	13,1	11,6	8,5
Қарағанды	18,5	16,2	15,1	19,9	16,5	6,3	5,5	5,1	6,6	6,0
Қостанай	14,3	14,8	14,7	12,4	10,1	9,5	9,9	9,8	8,6	8,3
Қызылорда	11,3	9,2	6,0	5,8	4,9	14,1	11,3	6,9	7,6	6,5
Маңғыстау	3,7	4,8	5,1	6,8	5,7	5,5	6,2	6,2	9,2	8,0
Оңтүстік Қазақстан	16,2	16,9	17,4	14,3	10,0	8,7	8,5	8,6	7,1	5,4
Павлодар	9,8	8,8	9,1	9,7	9,1	8,1	6,9	7,1	7,2	7,0
Солтүстік Қазақстан	8,4	8,6	6,0	5,0	5,1	12,7	13,5	10,7	8,4	8,5
Шығыс Қазақстан	13,1	16,2	15,6	12,9	10,5	6,0	7,3	7,0	5,9	5,4
Астана қаласы	5,7	4,7	8,2	3,2	4,0	4,2	3,2	5,5	2,1	2,5
Алматы қаласы	21,9	22,4	18,6	16,8	24,0	7,8	7,7	6,3	5,5	7,6
әйелдер										
Қазақстан Республикасы	266,2	250,4	240,3	236,2	215,6	12,1	11,2	10,6	10,2	9,7
Ақмола	11,4	11,5	8,7	10,4	8,6	12,6	12,1	8,9	10,6	8,8
Ақтөбе	16,8	15,8	17,5	13,6	14,1	15,6	13,4	15,4	11,3	12,4
Алматы	9,7	6,9	7,1	6,3	5,6	8,6	6,5	6,0	5,3	6,4
Атырау	7,3	6,1	6,3	5,0	4,6	12,0	10,0	10,0	7,4	7,4
Батыс Қазақстан	7,2	8,6	6,8	6,9	8,0	11,1	13,7	11,1	10,7	11,5
Жамбыл	18,5	13,8	12,9	13,3	11,8	14,7	12,3	11,9	11,4	11,1
Қарағанды	27,6	30,5	29,5	23,8	20,5	9,2	9,9	9,5	7,7	7,4
Қостанай	17,9	17,2	16,5	16,6	15,4	11,2	10,7	10,3	10,7	10,9
Қызылорда	12,5	5,7	7,1	7,0	6,9	16,7	7,5	8,4	8,8	8,5
Маңғыстау	6,5	7,8	7,0	4,8	5,4	11,1	11,7	10,2	6,6	7,8
Оңтүстік Қазақстан	33,0	29,3	25,7	28,0	26,7	17,5	15,0	13,0	13,6	14,5
Павлодар	14,9	15,5	12,6	12,1	11,3	11,7	12,0	9,9	9,5	8,6
Солтүстік Қазақстан	11,3	9,7	10,7	7,0	5,9	15,6	14,2	15,5	10,4	8,9
Шығыс Қазақстан	25,5	22,4	22,6	24,2	21,7	11,6	10,2	10,1	10,6	10,2
Астана қаласы	16,3	19,5	15,8	21,1	20,0	13,0	13,4	11,1	14,0	13,0
Алматы қаласы	29,8	30,3	33,6	36,1	29,1	10,0	9,8	10,3	10,6	8,0

Қала жастарының және ұзақ мерзімді жұмыссыздық деңгейі жынысы бойынша

	Жастардың жұмыссыздық деңгейі (15-24 жас), %					Ұзақ мерзімді жұмыссыздық деңгейі, %				
	2003	2004	2005	2006	2007	2003	2004	2005	2006	2007
Барлық халық										
Қазақстан Республикасы	17,2	17,2	15,9	14,1	12,5	6,3	5,9	5,1	4,4	3,9
Ақмола	21,5	21,1	19,2	12,5	8,8	6,9	4,3	3,4	1,9	1,9
Ақтөбе	16,1	9,5	5,6	10,1	3,7	7,6	6,6	6,8	3,4	1,8
Алматы	14,0	8,8	11,1	8,8	6,8	2,7	3,4	2,1	2,8	2,1
Атырау	18,7	20,6	12,8	16,2	15,4	6,6	7,5	7,2	5,3	3,5
Батыс Қазақстан	19,5	14,1	16,3	12,4	4,4	5,9	7,2	6,8	7,2	4,9
Жамбыл	14,5	23,9	18,1	17,8	8,4	9,2	10,0	9,8	9,3	3,3
Қарағанды	13,3	13,3	10,9	9,6	10,7	4,1	4,6	4,4	4,2	3,9
Қостанай	16,5	15,9	11,1	16,1	17,4	5,9	6,3	5,5	3,8	4,2
Қызылорда	33,1	24,9	10,7	7,8	5,6	13,5	8,3	3,5	3,2	3,2
Маңғыстау	17,4	21,8	16,4	11,8	11,0	4,3	4,7	3,2	0,5	1,8
Оңтүстік Қазақстан	18,3	18,5	27,7	15,9	12,7	10,6	8,0	8,1	6,5	7,5
Павлодар	18,2	15,9	16,2	9,9	8,7	6,4	5,9	4,7	3,7	2,1
Солтүстік Қазақстан	25,7	24,6	22,0	19,4	12,9	11,1	8,5	9,0	6,6	5,7
Шығыс Қазақстан	17,1	11,2	16,5	15,9	15,4	4,3	3,2	4,1	4,5	3,8
Астана қаласы	11,6	14,0	11,0	13,7	17,0	3,9	5,6	4,1	3,9	3,1
Алматы қаласы	16,4	25,1	24,0	20,9	19,3	5,1	5,5	3,7	4,0	5,0
ерлер										
Қазақстан Республикасы	15,3	16,8	15,6	11,9	11,2	4,5	4,3	3,5	3,1	2,7
Ақмола	22,2	21,1	28,3	10,4	7,6	6,7	3,4	3,4	1,2	1,2
Ақтөбе	12,9	10,9	6,6	5,7	2,0	3,4	3,4	2,4	1,2	0,3
Алматы	16,9	9,5	18,2	4,9	2,9	1,9	2,8	2,1	2,9	2,6

	Жастардың жұмыссыздық деңгейі (15-24 жас), %					Ұзақ мерзімді жұмыссыздық деңгейі, %				
	2003	2004	2005	2006	2007	2003	2004	2005	2006	2007
Атырау	15,7	24,8	12,0	11,8	11,3	4,4	6,7	5,7	5,2	2,7
Батыс Қазақстан	14,9	11,1	16,3	14,8	4,0	3,4	3,8	4,0	5,0	3,2
Жамбыл	12,6	25,0	23,7	19,2	6,6	7,9	9,8	9,8	8,8	1,9
Қарағанды	12,7	11,7	9,8	10,6	11,4	3,1	2,8	1,9	3,4	3,0
Қостанай	18,7	20,6	14,3	17,0	20,9	4,3	4,5	4,1	2,2	1,9
Қызылорда	29,6	24,9	10,5	9,3	4,4	12,1	10,2	3,5	3,1	2,4
Маңғыстау	14,8	17,8	11,4	8,4	14,2	2,7	3,0	1,5	0,2	1,5
Оңтүстік Қазақстан	15,3	13,7	21,8	12,6	5,8	6,3	5,1	5,9	3,6	3,9
Павлодар	13,1	13,6	16,6	10,7	8,4	4,5	3,5	3,7	2,7	0,9
Солтүстік Қазақстан	21,8	27,4	15,8	13,2	2,5	9,5	7,8	5,4	4,7	4,5
Шығыс Қазақстан	13,1	11,8	13,7	9,6	11,0	2,8	2,2	2,8	2,8	2,3
Астана қаласы	4,8	7,8	10,4	11,5	13,8	1,7	1,5	2,0	1,0	0,9
Алматы қаласы	15,6	24,6	22,7	16,3	22,5	4,2	5,1	2,2	2,7	5,2
әйелдер										
Қазақстан Республикасы	19,5	17,6	16,1	16,6	13,9	8,0	7,4	6,7	5,7	5,1
Ақмола	20,9	21,1	12,0	15,2	9,9	7,2	5,1	3,4	2,4	2,5
Ақтөбе	20,5	7,9	4,1	16,0	5,6	11,6	9,7	10,6	5,5	3,3
Алматы	10,3	8,1	4,6	15,2	12,1	3,5	3,9	2,0	2,8	1,6
Атырау	21,5	17,0	13,5	21,3	19,0	8,7	8,3	8,7	5,5	4,3
Батыс Қазақстан	25,7	17,6	16,3	10,2	4,7	8,4	10,8	9,8	9,5	6,7
Жамбыл	16,5	22,4	10,2	16,5	12,7	10,3	10,3	9,7	9,7	4,7
Қарағанды	14,0	15,0	12,2	8,5	9,8	5,1	6,3	6,8	5,1	4,8
Қостанай	13,2	10,0	6,5	15,0	14,1	7,4	7,9	6,9	5,2	6,3
Қызылорда	37,9	24,9	10,9	6,6	6,8	15,0	6,3	3,5	3,2	4,0
Маңғыстау	21,0	25,8	24,0	16,2	7,6	6,2	6,6	5,2	0,8	2,1
Оңтүстік Қазақстан	21,2	24,6	33,8	18,9	21,4	14,8	11,0	10,4	9,2	11,1
Павлодар	25,2	18,9	15,7	8,7	9,1	8,2	8,3	5,7	4,8	3,2
Солтүстік Қазақстан	29,9	21,4	27,0	26,0	23,4	12,5	9,1	12,1	8,3	6,8
Шығыс Қазақстан	21,1	10,3	19,8	23,2	19,6	5,8	4,2	5,4	6,1	5,2
Астана қаласы	20,4	19,7	11,5	15,6	20,3	6,3	9,6	6,3	6,8	5,4
Алматы қаласы	17,3	25,7	25,3	25,4	16,0	6,0	5,9	5,0	5,2	4,9

Экономикалық тұрғыдан енжар қала халқы

	экономикалық тұрғыдан енжар халық, мың адам					Экономикалық тұрғыдан енжарлық деңгейі, %				
	2003	2004	2005	2006	2007	2003	2004	2005	2006	2007
Қазақстан Республикасы	2 163,0	2 183,3	2 259,3	2 276,0	2 127,8	33,3	33,1	33,5	33,3	33,0
Ақмола	86,5	87,8	86,8	85,2	78,3	32,2	32,2	31,9	31,0	29,6
Ақтөбе	87,7	88,8	77,9	89,5	83,7	29,6	27,8	26,6	27,6	27,6
Алматы	118,5	111,1	116,3	113,2	82,1	34,3	35,3	33,7	31,8	32,1
Атырау	58,4	44,1	51,4	56,7	39,6	32,0	27,1	29,2	29,7	25,1
Батыс Қазақстан	75,4	82,4	85,0	87,0	85,9	36,6	38,7	39,6	39,8	38,3
Жамбыл	87,4	111,9	127,5	121,6	101,6	26,3	33,6	36,8	34,6	32,0
Қарағанды	270,1	281,2	281,3	287,9	279,3	31,1	31,9	31,7	32,1	33,6
Қостанай	106,8	106,0	106,9	99,8	99,7	25,6	25,5	25,6	25,0	27,4
Қызылорда	69,3	63,0	62,0	66,0	60,0	30,9	28,7	26,5	29,6	27,8
Маңғыстау	58,4	43,9	39,7	52,0	52,5	31,8	23,4	20,9	26,3	27,1
Оңтүстік Қазақстан	198,6	215,3	246,8	233,6	213,5	34,7	35,2	38,2	36,4	36,8
Павлодар	127,7	135,5	138,5	140,1	135,4	33,9	34,5	35,0	34,9	34,1
Солтүстік Қазақстан	69,5	69,7	70,1	70,3	69,6	33,3	34,5	35,9	35,7	35,5
Шығыс Қазақстан	262,1	258,4	258,5	250,8	221,8	37,5	36,9	36,7	35,9	35,3
Астана қаласы	141,8	129,7	143,4	150,0	157,1	35,2	30,9	32,9	33,1	33,3
Алматы қаласы	344,8	354,4	367,3	372,3	367,6	37,4	37,1	37,2	36,7	35,2

5.6. Ауыл халқының еңбек рыногының негізгі индикаторлары

Экономикалық тұрғыдан белсенді ауыл халқы

	Экономикалық тұрғыдан белсенді, мың адам					Ауыл халқының экономикалық тұрғыдан белсенділік деңгейі, %				
	2003	2004	2005	2006	2007	2003	2004	2005	2006	2007
Қазақстан Республикасы	3 316,1	3 420,9	3 421,1	3 463,9	3 908,3	74,8	74,0	73,8	74,0	74,5
Ақмола	228,4	232,4	233,2	232,6	241,0	79,0	77,4	76,6	76,8	75,6
Ақтөбе	139,4	134,7	157,9	145,9	167,2	75,3	76,5	75,0	77,5	77,2
Алматы	562,9	595,4	575,0	573,2	660,7	71,9	70,1	68,4	67,7	68,4
Атырау	89,4	107,2	106,2	100,6	127,6	69,9	67,5	69,1	68,8	68,6
Батыс Қазақстан	183,9	189,4	189,9	189,5	188,9	76,7	77,1	75,8	75,7	75,3
Жамбыл	275,2	271,6	277,5	281,1	333,2	77,4	73,3	76,1	76,5	81,6
Қарағанды	129,1	129,4	130,9	130,8	191,6	78,5	79,1	80,3	82,6	82,6
Қостанай	231,4	243,2	247,0	256,7	295,9	77,1	78,9	79,9	78,8	81,6
Қызылорда	132,6	140,9	130,2	142,5	151,7	74,9	73,4	70,9	70,9	71,1
Маңғыстау	31,5	39,1	38,1	43,9	52,9	69,1	71,2	70,5	71,3	68,3
Оңтүстік Қазақстан	577,9	609,8	613,9	642,3	714,1	73,4	74,7	74,9	75,1	75,1
Павлодар	162,1	150,5	145,1	147,5	157,7	78,0	75,7	72,4	75,5	77,3
Солтүстік Қазақстан	265,8	267,4	270,2	268,0	267,4	82,1	80,5	80,4	80,3	79,5
Шығыс Қазақстан	306,3	309,9	306,0	309,3	358,4	68,9	68,3	68,2	68,7	69,0

Жұмыспен қамтылған ауыл халқы

	Жұмыспен қамтылған халық, мың адам					алдыңғы жылға пайызбен				
	2003	2004	2005	2006	2007	2003	2004	2005	2006	2007
Қазақстан Республикасы	3 080,2	3 178,8	3 183,1	3 229,3	3 659,3	102,9	103,2	100,1	101,5	113,3
Ақмола	211,6	214,1	215,2	214,4	222,0	97,3	101,2	100,5	99,6	103,5
Ақтөбе	128,8	123,6	145,2	135,1	156,7	108,0	96,0	117,5	93,1	115,9
Алматы	514,4	545,3	530,1	530,1	616,3	99,9	106,0	97,2	100,0	116,3
Атырау	79,9	97,3	96,9	91,5	118,0	104,6	121,8	99,6	94,4	128,9
Батыс Қазақстан	166,4	172,3	173,0	173,4	174,2	108,0	103,5	100,4	100,3	100,4
Жамбыл	249,5	248,7	256,2	260,7	311,8	103,7	99,7	103,0	101,7	119,6
Қарағанды	120,5	122,4	124,0	123,3	179,1	110,6	101,6	101,3	99,4	145,3
Қостанай	216,6	228,4	232,7	242,4	279,4	97,1	105,4	101,9	104,2	115,3
Қызылорда	123,6	125,4	114,0	127,4	138,2	124,3	101,5	90,9	111,7	108,5
Маңғыстау	26,5	33,7	31,9	37,8	47,5	128,4	127,2	94,5	118,7	125,6
Оңтүстік Қазақстан	545,6	577,3	581,4	608,8	675,8	104,0	105,8	100,7	104,7	111,0
Павлодар	153,0	143,2	136,3	139,1	149,2	105,7	93,6	95,2	102,0	107,3
Солтүстік Қазақстан	253,1	253,2	255,7	251,4	251,3	98,6	100,0	101,0	98,3	100,0
Шығыс Қазақстан	290,8	294,0	290,6	294,0	340,0	99,9	101,1	98,8	101,2	115,6

Ауыл халқының жұмыспен қамтылғандық деңгейі

	жұмыспен қамтылғандық деңгейі, пайызбен:									
	15 жас және одан асқан жастағы халыққа					экономикалық тұрғыдан белсенді халыққа				
	2003	2004	2005	2006	2007	2003	2004	2005	2006	2007
Қазақстан Республикасы	69,5	68,8	68,6	69,0	69,8	92,9	92,9	93,0	93,2	93,6
Ақмола	73,1	71,3	70,7	70,8	69,7	92,6	92,1	92,3	92,2	92,1
Ақтөбе	69,6	70,2	69,0	71,7	72,3	92,4	91,7	92,0	92,6	93,7
Алматы	65,7	64,2	63,1	62,6	63,8	91,4	91,6	92,2	92,5	93,3
Атырау	62,5	61,3	63,0	62,6	63,5	89,4	90,7	91,2	90,9	92,5
Батыс Қазақстан	69,4	70,1	69,1	69,3	69,5	90,5	91,0	91,1	91,5	92,2
Жамбыл	70,1	67,1	70,2	71,0	76,4	90,7	91,6	92,3	92,7	93,6
Қарағанды	73,3	74,8	76,0	77,8	77,2	93,3	94,6	94,7	94,3	93,5
Қостанай	72,2	74,1	75,3	74,5	77,0	93,6	93,9	94,2	94,5	94,4
Қызылорда	69,8	65,3	62,0	63,4	64,7	93,1	89,0	87,5	89,4	91,1
Маңғыстау	58,0	61,4	59,0	61,4	61,4	83,9	86,2	83,7	86,1	89,8
Оңтүстік Қазақстан	69,3	70,7	71,0	71,2	71,0	94,4	94,7	94,7	94,8	94,6
Павлодар	73,6	72,0	68,0	71,2	73,1	94,3	95,1	93,9	94,3	94,6
Солтүстік Қазақстан	78,2	76,2	76,1	75,3	74,7	95,2	94,7	94,6	93,8	94,0
Шығыс Қазақстан	65,4	64,8	64,8	65,3	65,4	94,9	94,9	95,0	95,0	94,9

Жалдамалы қызметкерлер – ауыл халқы

	жалдамалы қызметкерлер, тыс.человек					Жұмыспен қамтылған халықтағы үлесі, %				
	2003	2004	2005	2006	2007	2003	2004	2005	2006	2007
Қазақстан Республикасы	1 308,6	1 427,5	1 447,7	1 471,5	1 759,4	42,5	44,9	45,5	45,6	48,1
Ақмола	94,6	93,1	95,9	94,6	99,6	44,7	43,5	44,6	44,1	44,9
Ақтөбе	61,8	58,0	67,8	56,3	74,3	48,0	46,9	46,7	41,7	47,4
Алматы	259,2	284,0	277,9	280,7	336,4	50,4	52,1	52,4	53,0	54,6
Атырау	51,3	60,3	62,6	62,1	86,5	64,2	62,0	64,6	67,9	73,3
Батыс Қазақстан	66,6	73,0	74,4	73,0	70,6	40,0	42,4	43,0	42,1	40,5
Жамбыл	90,0	101,1	101,5	101,9	121,2	36,1	40,7	39,6	39,1	38,9
Қарағанды	50,2	54,6	57,5	59,9	99,3	41,7	44,6	46,4	48,6	55,5
Қостанай	92,7	99,5	101,3	102,9	119,9	42,8	43,6	43,5	42,5	42,9
Қызылорда	45,5	55,5	60,3	64,5	68,7	36,8	44,3	52,9	50,6	49,7
Маңғыстау	22,9	28,4	26,7	33,9	44,1	86,4	84,3	83,7	89,7	92,8
Оңтүстік Қазақстан	198,0	228,5	216,9	223,7	277,0	36,3	39,6	37,3	36,7	41,0
Павлодар	57,1	60,5	59,3	67,5	76,6	37,3	42,2	43,5	48,5	51,4
Солтүстік Қазақстан	100,7	108,2	116,7	114,4	116,6	39,8	42,7	45,6	45,5	46,4
Шығыс Қазақстан	117,8	122,7	129,0	136,0	168,5	40,5	41,7	44,4	46,3	49,6

Өз бетінше жұмыспен қамтылған ауыл халқы

	өз бетінше жұмыспен қамтылған, мың адам					жұмыспен қамтылған халықтағы үлесі, %				
	2003	2004	2005	2006	2007	2003	2004	2005	2006	2007
Қазақстан Республикасы	1 771,6	1 751,4	1 735,4	1 757,9	1 899,9	57,5	55,1	54,5	54,4	51,9
Ақмола	117,0	121,0	119,3	119,8	122,4	55,3	56,5	55,4	55,9	55,1
Ақтөбе	67,1	65,5	77,4	78,8	82,4	52,1	53,0	53,3	58,3	52,6
Алматы	255,2	261,3	252,2	249,4	279,9	49,6	47,9	47,6	47,0	45,4
Атырау	28,6	37,0	34,4	29,4	31,5	35,8	38,0	35,5	32,1	26,7
Батыс Қазақстан	99,7	99,3	98,6	100,4	103,6	59,9	57,6	57,0	57,9	59,5
Жамбыл	159,5	147,6	154,7	158,7	190,6	63,9	59,3	60,4	60,9	61,1
Қарағанды	70,3	67,7	66,5	63,4	79,8	58,3	55,3	53,6	51,4	44,5
Қостанай	123,9	128,9	131,4	139,5	159,6	57,2	56,4	56,5	57,5	57,1
Қызылорда	78,0	70,0	53,7	62,9	69,5	63,1	55,8	47,1	49,4	50,3
Маңғыстау	3,5	5,3	5,2	3,9	3,4	13,2	15,7	16,3	10,3	7,2
Оңтүстік Қазақстан	347,6	348,8	364,6	385,2	398,7	63,7	60,4	62,7	63,3	59,0
Павлодар	95,8	82,6	77,0	71,5	72,5	62,6	57,7	56,5	51,4	48,6
Солтүстік Қазақстан	152,4	145,0	138,9	137,0	134,7	60,2	57,3	54,3	54,5	53,6
Шығыс Қазақстан	172,9	171,2	161,6	158,0	171,4	59,5	58,2	55,6	53,7	50,4

Жұмыссыз ауыл халқы жынысы бойынша

	жұмыссыз халық, мың адам					жұмыссыздық деңгейі, %				
	2003	2004	2005	2006	2007	2003	2004	2005	2006	2007
Барлық халық										
Қазақстан Республикасы	235,9	242,1	238,1	234,6	249,0	7,1	7,1	7,0	6,8	6,4
Ақмола	16,9	18,3	18,0	18,2	19,0	7,4	7,9	7,7	7,8	7,9
Ақтөбе	10,6	11,1	12,6	10,8	10,6	7,6	8,3	8,0	7,4	6,3
Алматы	48,5	50,1	44,9	43,2	44,5	8,6	8,4	7,8	7,5	6,7
Атырау	9,5	9,9	9,3	9,1	9,6	10,6	9,3	8,8	9,1	7,5
Батыс Қазақстан	17,5	17,1	17,0	16,1	14,7	9,5	9,0	8,9	8,5	7,8
Жамбыл	25,7	22,9	21,3	20,4	21,3	9,3	8,4	7,7	7,3	6,4
Қарағанды	8,6	7,0	6,9	7,5	12,5	6,7	5,4	5,3	5,7	6,5
Қостанай	14,8	14,9	14,3	14,2	16,5	6,4	6,1	5,8	5,5	5,6
Қызылорда	9,1	15,5	16,2	15,1	13,5	6,9	11,0	12,5	10,6	8,9
Маңғыстау	5,1	5,4	6,2	6,1	5,4	16,1	13,8	16,3	13,9	10,2
Оңтүстік Қазақстан	32,3	32,4	32,5	33,5	38,3	5,6	5,3	5,3	5,2	5,4
Павлодар	9,2	7,3	8,8	8,4	8,6	5,7	4,9	6,1	5,7	5,4
Солтүстік Қазақстан	12,7	14,2	14,5	16,6	16,1	4,8	5,3	5,4	6,2	6,0
Шығыс Қазақстан	15,5	15,9	15,5	15,3	18,4	5,1	5,1	5,0	5,0	5,1

	жұмыссыз халық, мың адам					жұмыссыздық деңгейі, %				
	2003	2004	2005	2006	2007	2003	2004	2005	2006	2007
ерлер										
Қазақстан Республикасы	111,4	114,7	108,2	107,9	111,9	6,4	6,3	5,9	5,9	5,4
Ақмола	8,6	9,0	7,5	7,9	8,5	7,2	7,5	6,0	6,6	6,9
Ақтөбе	4,1	3,3	5,2	4,8	4,6	5,7	4,7	6,5	6,5	5,6
Алматы	25,0	24,0	21,5	21,1	22,6	8,5	7,7	7,0	7,0	6,6
Атырау	4,5	5,3	5,8	4,4	4,4	9,1	8,9	9,8	8,1	6,3
Батыс Қазақстан	8,1	7,3	8,5	6,8	5,3	8,3	7,2	8,4	6,7	5,4
Жамбыл	13,0	12,4	9,3	8,3	12,6	9,0	8,6	6,3	5,7	7,2
Қарағанды	4,3	3,2	2,9	2,9	4,5	6,4	4,6	4,4	4,3	4,5
Қостанай	6,5	7,5	6,6	6,7	7,7	5,5	5,8	5,1	5,0	4,9
Қызылорда	3,9	8,4	7,9	6,7	5,2	5,3	11,1	10,6	8,4	6,1
Маңғыстау	2,4	2,1	1,4	3,5	3,3	13,6	9,6	7,2	14,9	10,5
Оңтүстік Қазақстан	11,4	13,9	15,8	18,2	15,7	3,7	4,2	4,8	5,4	4,1
Павлодар	5,0	2,9	4,4	3,9	4,0	5,8	3,7	5,9	5,1	4,8
Солтүстік Қазақстан	6,2	5,8	4,3	5,1	5,3	4,5	4,2	3,1	3,7	3,9
Шығыс Қазақстан	8,5	9,7	6,8	7,5	8,2	5,2	5,7	4,0	4,4	4,2
әйелдер										
Қазақстан Республикасы	124,5	127,4	129,8	126,7	137,1	7,9	7,9	8,1	7,7	7,4
Ақмола	8,2	9,3	10,5	10,3	10,5	7,6	8,3	9,7	9,1	9,0
Ақтөбе	6,5	7,8	7,4	6,0	6,0	9,6	12,0	9,6	8,3	7,0
Алматы	23,5	26,1	23,4	22,0	21,9	8,7	9,2	8,8	8,2	6,9
Атырау	5,0	4,7	3,5	4,8	5,2	12,5	9,7	7,4	10,2	9,0
Батыс Қазақстан	9,3	9,8	8,5	9,2	9,3	10,9	11,2	9,6	10,5	10,5
Жамбыл	12,7	10,5	12,0	12,1	8,8	9,7	8,3	9,3	9,0	5,5
Қарағанды	4,3	3,9	4,0	4,6	8,1	7,0	6,3	6,2	7,3	8,8
Қостанай	8,3	7,4	7,7	7,5	8,8	7,4	6,4	6,5	6,2	6,4
Қызылорда	5,2	7,1	8,3	8,4	8,4	8,7	10,9	15,0	13,5	12,5
Маңғыстау	2,7	3,3	4,8	2,6	2,1	19,1	18,9	26,0	12,7	9,6
Оңтүстік Қазақстан	20,9	18,5	16,6	15,3	22,6	7,9	6,6	5,8	5,0	6,8
Павлодар	4,2	4,4	4,4	4,5	4,5	5,5	6,0	6,2	6,3	6,1
Солтүстік Қазақстан	6,5	8,4	10,2	11,5	10,8	5,1	6,5	7,7	8,8	8,3
Шығыс Қазақстан	7,1	6,2	8,7	7,9	10,2	5,0	4,4	6,4	5,6	6,2

Ауыл жастарының және ұзақ мерзімді жұмыссыздық деңгейі жынысы бойынша

	жастардың жұмыссыздық деңгейі (15-24 жас), %					ұзақ мерзімді жұмыссыздық деңгейі, %				
	2003	2004	2005	2006	2007	2003	2004	2005	2006	2007
Барлық халық										
Қазақстан Республикасы	12,2	11,8	11,2	10,3	7,2	4,1	4,1	3,4	3,4	2,6
Ақмола	8,5	14,1	12,2	12,4	9,1	3,5	3,5	2,0	1,5	0,6
Ақтөбе	6,2	3,3	13,3	7,3	1,7	5,5	5,8	3,4	2,5	0,5
Алматы	16,2	13,1	11,2	12,9	4,4	3,6	3,4	1,6	4,1	1,0
Атырау	23,5	21,0	23,6	13,0	4,6	7,4	7,8	7,7	7,1	2,2
Батыс Қазақстан	19,8	21,0	19,6	12,3	8,3	6,1	7,9	8,0	7,6	5,9
Жамбыл	12,7	17,9	11,2	12,1	11,4	5,2	4,6	3,5	2,8	3,5
Қарағанды	13,5	10,0	7,2	8,2	4,7	4,2	3,0	2,4	4,2	5,2
Қостанай	11,7	12,2	12,5	12,9	5,0	3,9	4,0	2,5	1,3	2,3
Қызылорда	16,8	29,6	14,1	9,4	8,8	6,5	10,6	6,3	4,7	3,4
Маңғыстау	23,4	16,8	23,4	10,2	14,3	14,7	7,9	6,4	0,6	1,1
Оңтүстік Қазақстан	7,1	6,4	7,4	9,1	8,5	2,8	2,2	3,1	3,1	3,3
Павлодар	7,9	4,6	4,9	1,6	3,6	4,8	3,4	2,0	1,5	1,1
Солтүстік Қазақстан	13,4	8,3	10,3	9,8	8,3	3,4	4,0	3,9	3,5	2,9
Шығыс Қазақстан	10,2	7,3	9,6	8,8	6,9	2,2	2,2	3,3	3,1	2,6
ерлер										
Қазақстан Республикасы	11,0	10,1	9,9	8,4	6,7	3,4	3,3	2,7	2,7	1,9
Ақмола	10,3	12,5	12,3	9,0	8,2	3,0	3,2	1,2	0,4	0,5
Ақтөбе	6,6	1,6	13,9	7,7	0,8	4,6	3,3	1,9	1,7	0,3
Алматы	16,5	11,0	10,5	10,9	4,2	3,4	2,2	1,2	3,8	0,9

	жастардың жұмыссыздық деңгейі (15-24 жас), %					ұзақ мерзімді жұмыссыздық деңгейі, %				
	2003	2004	2005	2006	2007	2003	2004	2005	2006	2007
Атырау	17,7	18,6	26,2	11,9	5,6	6,2	7,5	9,1	6,0	1,7
Батыс Қазақстан	14,3	17,6	17,5	10,0	8,8	5,0	6,0	7,6	5,7	4,3
Жамбыл	13,3	16,5	8,5	6,4	13,7	4,8	4,3	2,7	2,3	3,5
Қарағанды	11,2	7,6	4,7	2,5	3,0	3,4	2,0	1,5	2,2	3,5
Қостанай	11,1	11,4	11,1	8,7	3,3	2,9	3,7	1,9	0,6	1,1
Қызылорда	13,9	25,0	11,3	9,4	6,6	5,2	10,6	4,7	3,0	1,4
Маңғыстау	26,9	15,1	20,4	14,6	14,0	11,7	6,3	3,7	1,1	0,9
Оңтүстік Қазақстан	5,0	5,4	6,5	8,6	8,0	1,5	1,4	3,1	3,2	2,5
Павлодар	8,0	1,8	1,8	0,9	5,0	5,1	2,6	1,6	0,9	1,0
Солтүстік Қазақстан	10,7	6,8	6,2	6,3	4,1	3,0	3,2	2,2	1,8	1,4
Шығыс Қазақстан	9,1	6,5	8,4	8,2	6,0	1,9	2,1	2,6	2,5	2,0
әйелдер										
Қазақстан Республикасы	13,6	14,0	12,9	12,9	7,9	4,8	5,0	4,1	4,1	3,3
Ақмола	6,3	15,8	12,1	16,5	10,3	3,9	3,9	2,8	2,6	0,8
Ақтөбе	6,0	5,7	12,7	6,8	2,6	6,4	8,5	4,9	3,3	0,7
Алматы	15,8	15,7	12,1	15,8	4,6	3,7	4,7	2,2	4,4	1,2
Атырау	30,7	24,7	18,6	14,6	3,2	8,8	8,1	5,9	8,4	2,9
Батыс Қазақстан	26,9	25,0	21,9	14,7	7,8	7,4	10,3	8,5	9,9	7,7
Жамбыл	12,0	19,8	14,8	18,9	8,7	5,8	4,9	4,5	3,2	3,5
Қарағанды	16,4	13,0	9,7	14,6	7,0	5,1	4,1	3,4	6,3	7,0
Қостанай	12,5	13,6	15,3	20,1	8,5	5,0	4,2	3,1	2,0	3,5
Қызылорда	20,7	35,2	18,1	9,4	12,7	8,2	10,5	8,5	7,0	5,9
Маңғыстау	19,2	18,5	25,1	4,9	15,0	18,5	9,8	9,2	-	1,3
Оңтүстік Қазақстан	9,5	7,5	8,5	9,7	9,0	4,4	3,1	3,2	2,9	4,2
Павлодар	7,8	8,4	8,7	2,5	1,7	4,5	4,2	2,3	2,0	1,2
Солтүстік Қазақстан	17,3	10,5	14,8	14,2	13,8	3,7	4,9	5,8	5,2	4,6
Шығыс Қазақстан	11,7	8,4	11,6	9,5	8,1	2,5	2,3	4,3	3,8	3,3

Экономикалық тұрғыдан енжар ауыл халқы

	экономикалық тұрғыдан енжар халық, мың адам					Ауыл халқының экономикалық тұрғыдан енжарлық деңгейі, %				
	2003	2004	2005	2006	2007	2003	2004	2005	2006	2007
Қазақстан Республикасы	1 115,6	1 200,1	1 217,6	1 217,9	1 335,4	25,2	26,0	26,2	26,0	25,5
Ақмола	60,9	67,9	71,2	70,4	77,7	21,0	22,6	23,4	23,2	24,4
Ақтөбе	45,6	41,3	52,5	42,4	49,3	24,7	23,5	25,0	22,5	22,8
Алматы	219,9	253,9	265,4	272,9	305,9	28,1	29,9	31,6	32,3	31,6
Атырау	38,4	51,6	47,6	45,6	58,3	30,1	32,5	30,9	31,2	31,4
Батыс Қазақстан	55,9	56,2	60,5	60,9	61,9	23,3	22,9	24,2	24,3	24,7
Жамбыл	80,5	98,9	87,4	86,1	74,9	22,6	26,7	23,9	23,5	18,4
Қарағанды	35,3	34,1	32,2	27,6	40,5	21,5	20,9	19,7	17,4	17,4
Қостанай	68,7	65,2	62,0	68,9	66,9	22,9	21,1	20,1	21,2	18,4
Қызылорда	44,5	51,1	53,6	58,4	61,8	25,1	26,6	29,1	29,1	28,9
Маңғыстау	14,1	15,8	16,0	17,7	24,5	30,9	28,8	29,5	28,7	31,7
Оңтүстік Қазақстан	209,9	206,8	205,6	212,8	237,2	26,6	25,3	25,1	24,9	24,9
Павлодар	45,8	48,3	55,3	47,9	46,2	22,0	24,3	27,6	24,5	22,7
Солтүстік Қазақстан	57,8	64,8	65,8	65,7	69,1	17,9	19,5	19,6	19,7	20,5
Шығыс Қазақстан	138,4	144,0	142,6	140,7	161,2	31,1	31,7	31,8	31,3	31,0

1. ОСНОВНЫЕ ИНДИКАТОРЫ РЫНКА ТРУДА В РЕСПУБЛИКЕ КАЗАХСТАН

1.1 Индикаторы рынка труда в Республике Казахстан

Основные индикаторы рынка труда

	2003	2004	2005	2006	2007
Экономически активное население, тыс. человек	7 657,3	7 840,6	7 901,7	8 028,9	8 228,3
Уровень экономической активности населения, %	70,0	69,9	69,4	69,7	70,4
Занятое население, тыс. человек	6 985,2	7 181,8	7 261	7 403,5	7 631,1
Уровень занятости, в % к:					
населению в возрасте 15 лет и старше	63,9	64,0	63,8	64,3	65,3
экономически активному населению	91,2	91,6	91,9	92,2	92,7
Наемные работники, тыс. человек	4 229,6	4 469,9	4 640,5	4 776,6	4 973,5
Доля в численности занятого населения, %	60,6	62,2	63,9	64,5	65,2
Самостоятельно занятые, тыс. человек	2 755,6	2 711,9	2 620,4	2 626,9	2 657,6
Доля в численности занятого населения, %	39,4	37,8	36,1	35,5	34,8
Безработное население, тыс. человек	672,1	658,8	640,7	625,4	597,2
Уровень безработицы, %	8,8	8,4	8,1	7,8	7,3
Уровень молодежной безработицы, %	14,5	14,3	13,4	12,1	9,4
Уровень долгосрочной безработицы, %	5,3	5,1	4,3	4,0	3,3
Численность граждан, обратившихся в органы занятости в поисках работы, тыс. человек *	273,5	282,0	262,5	264,4	236,3
Численность граждан, трудоустроенных органами занятости, тыс. человек *	154,6	167,5	184,7	204,7	211,2
Численность граждан, зарегистрированных в качестве безработных, тыс. человек *	142,8	117,7	94,0	75,1	54,7
Доля зарегистрированных безработных в численности экономически активного населения, % *	1,8	1,5	1,2	0,9	0,7
Экономически неактивное население, тыс. человек	3 278,6	3 383,4	3 476,9	3 493,9	3 463,2
Уровень экономической неактивности (пассивности) населения, %	30,0	30,1	30,6	30,3	29,6

* по данным Министерства труда и социальной защиты населения РК

1.2. Экономически активное население

Экономическая активность населения

	экономически активное население, тыс. человек	в том числе		Уровень, в процентах			
		занятое	безработное	экономической активности	занятости к:		безработицы
					население в возрасте 15 лет и старше	экономически активному населению	
2003	7 657,3	6 985,2	672,1	70,0	63,9	91,2	8,8
2004	7 840,6	7 181,8	658,8	69,9	64,0	91,6	8,4
2005	7 901,7	7 261,0	640,7	69,4	63,8	91,9	8,1
2006	8 028,9	7 403,5	625,4	69,7	64,3	92,2	7,8
2007	8 228,3	7 631,1	597,2	70,4	65,3	92,7	7,3

Экономическая активность молодежи (в возрасте 15-24 лет)

	экономически активное население, тыс. человек	в том числе		Уровень, в процентах		
		занятое	безработное	экономической активности	занятости	безработицы
2003	1 298,3	1 109,8	188,5	50,6	85,5	14,5
2004	1 342,5	1 150,9	191,6	49,5	85,7	14,3
2005	1 372,7	1 189,1	183,6	49,4	86,6	13,4
2006	1 393,1	1 224,1	169,0	49,3	87,9	12,1
2007	1 349,4	1 222,7	126,8	48,0	90,6	9,4

Экономически активное население по возрастным группам

	Экономически активное население, тыс. человек					Уровень экономической активности населения, %				
	2003	2004	2005	2006	2007	2003	2004	2005	2006	2007
Все население										
Всего	7 657,3	7 840,6	7 901,7	8 028,9	8 228,3	70,0	69,9	69,4	69,7	70,4
в том числе в возрасте, лет:										
15	24,2	16,6	24,9	22,1	13,0	11,8	8,0	13,5	10,9	7,5
16-19	395,4	393,5	382,8	368,4	339,6	33,4	31,3	29,7	29,5	27,5
20-24	878,7	932,4	965,0	1 002,6	996,8	74,6	74,6	73,9	72,8	71,1
25-29	1 049,3	1 118,3	1 114,9	1 134,9	1 211,9	90,9	90,4	89,7	89,9	91,8
30-34	1 069,3	1 167,7	1 177,8	1 169,0	1 212,1	92,1	92,0	92,2	91,2	92,3
35-39	928,9	941,2	909,4	911,3	939,0	93,4	92,9	92,9	93,4	93,8
40-44	1 058,6	1 068,2	1 044,4	1 001,3	982,0	93,2	93,4	93,0	93,3	93,4
45-49	889,9	891,7	963,6	1 022,2	1 050,1	91,4	91,1	91,5	91,9	93,5
50-54	718,4	699,2	717,2	746,7	781,3	86,5	86,8	87,0	87,7	88,2
55-59	308,0	353,7	397,4	450,3	476,9	71,1	72,0	71,4	74,6	76,2
60-64	203,3	150,6	117,1	109,1	136,4	37,7	34,4	31,7	32,6	39,9
65 и старше	133,3	107,6	87,1	90,9	89,1	11,6	9,5	7,4	7,6	7,3
мужчины										
Всего	3 899,6	3 999,5	4 035,0	4 071,5	4 167,3	75,6	75,6	75,2	74,9	75,6
в том числе в возрасте, лет:										
15	12,4	10,2	13,5	10,3	6,6	12,0	9,7	14,4	9,9	7,5
16-19	217,5	219,2	223,0	210,8	206,3	35,5	34,0	32,6	32,0	31,9
20-24	479,8	507,1	522,0	539,2	528,0	79,3	78,7	78,4	76,2	73,3
25-29	549,0	585,0	584,1	587,8	630,9	95,4	95,4	95,0	94,9	95,2
30-34	536,8	587,8	584,8	584,2	595,0	96,6	95,8	96,8	95,7	96,2
35-39	458,8	474,5	467,4	460,2	473,4	96,0	96,0	96,5	96,7	97,2
40-44	524,7	514,6	506,0	478,8	472,4	95,5	95,5	95,9	95,5	95,6
45-49	433,1	436,9	468,1	495,7	511,2	93,7	93,6	94,0	94,0	95,7
50-54	344,1	339,8	345,8	363,6	372,8	90,8	91,8	91,5	91,1	90,6
55-59	159,7	182,1	198,1	221,4	236,4	83,6	84,9	85,1	86,5	88,0
60-64	118,2	89,1	78,3	69,3	84,9	52,1	50,7	50,7	51,7	61,3
65 и старше	65,5	53,3	44,1	50,3	49,6	15,7	13,0	10,3	11,4	11,2
женщины										
Всего	3 757,7	3 841,0	3 866,7	3 957,4	4 061,0	65,0	64,8	64,3	65,0	65,7
в том числе в возрасте, лет:										
15	11,9	6,4	11,4	11,8	6,4	11,6	6,3	12,5	11,9	7,6
16-19	177,8	174,3	159,8	157,7	133,3	31,1	28,5	26,3	26,8	22,6
20-24	398,9	425,4	443,1	463,5	468,9	69,6	70,2	69,1	69,3	68,8
25-29	500,3	533,3	530,8	547,2	581,1	86,4	85,5	84,5	85,2	88,4
30-34	532,5	579,9	593,0	584,8	617,1	87,9	88,4	88,1	87,0	88,8
35-39	470,1	466,7	442,0	451,1	465,6	91,0	90,0	89,4	90,3	90,7
40-44	533,9	553,6	538,4	522,5	509,6	91,0	91,5	90,4	91,4	91,6
45-49	456,8	454,8	495,5	526,5	538,9	89,3	88,8	89,2	90,1	91,5
50-54	374,2	359,4	371,4	383,0	408,5	82,9	82,6	83,2	84,6	86,1
55-59	148,3	171,5	199,3	228,9	240,5	61,3	61,9	61,5	65,9	67,3
60-64	85,1	61,5	38,8	39,9	51,4	27,3	23,4	18,1	19,9	25,3
65 и старше	67,7	54,3	43,0	40,6	39,5	9,3	7,5	5,8	5,3	5,1

Экономически активное население по уровню образования

тысяч человек

	2003	2004	2005	2006	2007
Все население					
Экономически активное население - всего	7 657,3	7 840,6	7 901,7	8 028,9	8 228,3
из них имеют образование:					
высшее	1 391,1	1 521,3	1 649,7	1 760,4	1 860,0
незаконченное высшее	234,2	246,9	273,6	287,6	276,7
среднее профессиональное (специальное)	2 118,3	2 155,5	2 136,0	2 098,7	2 206,1
начальное					
профессиональное	1 053,4	987,7	941,2	984,5	949,8
среднее общее	2 349,4	2 460,0	2 459,4	2 463,7	2 524,8
основное общее	387,3	368,3	364,6	369,7	355,2
начальное общее	123,6	101,0	77,2	64,3	55,8
мужчины					
Экономически активное население - всего	3 899,6	3 999,5	4 035,0	4 071,5	4 167,3
из них имеют образование:					
высшее	642,2	697,1	751,2	782,2	831,5
незаконченное высшее	116,8	122,4	124,5	146,7	130,6
среднее профессиональное (специальное)	987,4	1 011,5	995,4	993,7	1 053,3
начальное					
профессиональное	641,9	591,7	592,0	610,4	585,7
среднее общее	1 244,4	1 322,4	1 330,2	1 311,9	1 336,2
основное общее	207,7	202,4	205,7	196,9	204,5
начальное общее	59,2	52,0	36,0	29,7	25,6
женщины					
Экономически активное население - всего	3 757,7	3 841,0	3 866,7	3 957,4	4 061,0
из них имеют образование:					
высшее	748,9	824,2	898,5	978,2	1 028,5
незаконченное высшее	117,4	124,5	149,1	140,9	146,1
среднее профессиональное (специальное)	1 130,9	1 144,0	1 140,6	1 105,1	1 152,9
начальное					
профессиональное	411,5	396,0	349,3	374,1	364,0
среднее общее	1 105,0	1 137,6	1 129,2	1 151,8	1 188,6
основное общее	179,6	165,8	158,9	172,8	150,6
начальное общее	64,3	49,0	41,2	34,6	30,2

1.3. Занятое население

Занятое население

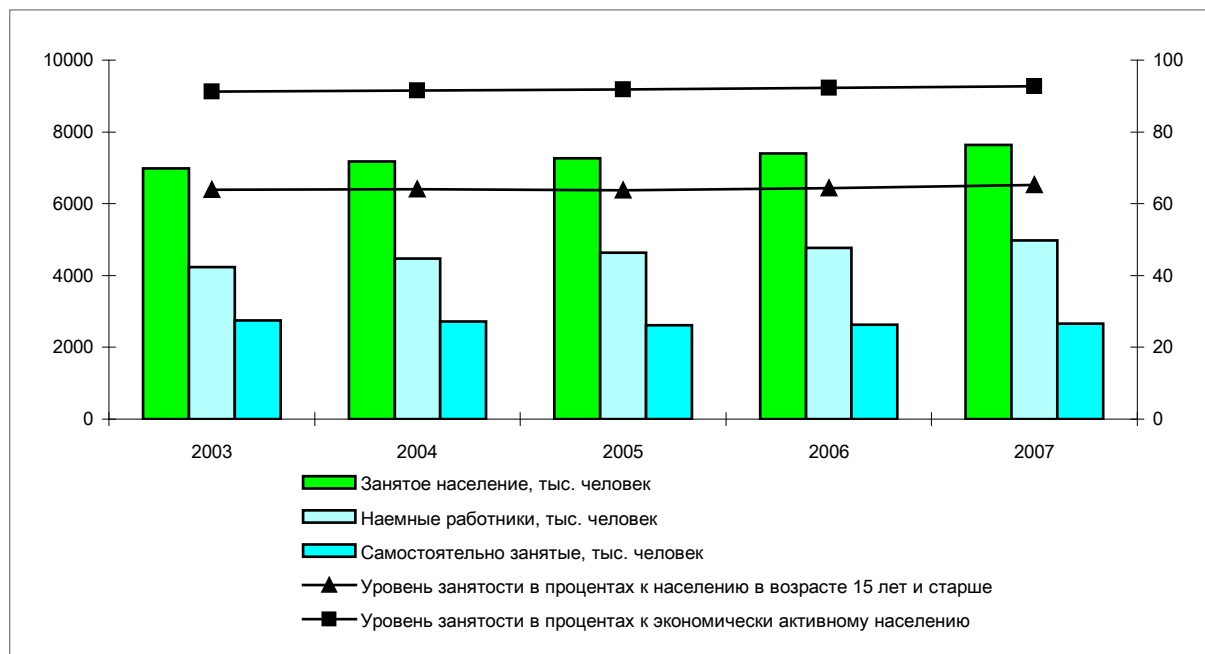

Занятое население по возрастным группам

	тысяч человек				
	2003	2004	2005	2006	2007
Все население					
Занятое население - всего	6 985,2	7 181,8	7 261,0	7 403,5	7 631,1
в том числе в возрасте, лет:					
15	22,2	15,5	23,1	20,8	12,7
16-19	327,4	321,2	331,4	323,8	303,7
20-24	760,2	814,3	834,7	879,6	906,3
25-29	947,4	1 012,4	1 011,6	1 022,7	1 092,1
30-34	978,6	1 078,8	1 090,7	1 088,8	1 121,4
35-39	850,2	873,9	848,4	853,6	881,8
40-44	981,9	1 003,5	984,5	937,3	925,7
45-49	829,0	830,5	899,2	963,6	989,5
50-54	670,1	650,9	666,8	700,6	734,0
55-59	288,9	329,0	371,2	417,0	444,2
60-64	195,9	144,3	112,3	105,0	130,8
65 и старше	133,3	107,6	87,1	90,9	89,1
мужчины					
Занятое население - всего	3 618,3	3 718,5	3 764,4	3 808,9	3 922,8
в том числе в возрасте, лет:					
15	11,0	9,4	12,6	10,1	6,4
16-19	182,9	182,9	193,6	188,9	183,6
20-24	424,1	448,0	457,5	485,3	488,1
25-29	504,5	538,1	542,9	537,2	582,7
30-34	502,8	557,2	553,0	550,7	560,9
35-39	430,0	446,9	445,0	439,1	451,9
40-44	495,0	490,2	485,6	454,4	451,1
45-49	411,7	412,9	441,9	475,3	490,9
50-54	326,8	323,8	327,8	343,3	355,8

Продолжение

	2003	2004	2005	2006	2007
55-59	151,1	171,7	186,2	208,8	221,7
60-64	112,8	84,3	74,1	65,6	80,2
65 и старше	65,5	53,3	44,1	50,3	49,6
женщины					
Занятое население - всего	3 366,9	3 463,3	3 496,5	3 594,5	3 708,3
в том числе в возрасте, лет:					
15	11,2	6,1	10,5	10,6	6,3
16-19	144,5	138,3	137,7	134,9	120,1
20-24	336,2	366,3	377,2	394,3	418,2
25-29	442,9	474,3	468,7	485,5	509,4
30-34	475,8	521,6	537,7	538,1	560,5
35-39	420,2	427,0	403,4	414,5	429,8
40-44	486,9	513,3	498,8	482,9	474,6
45-49	417,3	417,6	457,3	488,3	498,6
50-54	343,3	327,1	339,0	357,3	378,2
55-59	137,8	157,3	185,0	208,2	222,5
60-64	83,1	60,0	38,1	39,4	50,6
65 и старше	67,7	54,3	43,0	40,6	39,5

Уровень занятости населения

в процентах

	2003	2004	2005	2006	2007
Всего население					
Уровень занятости в процентах к:					
населению в возрасте 15 лет и старше	63,9	64,0	63,8	64,3	65,3
экономически активному населению	91,2	91,6	91,9	92,2	92,7
мужчины					
Уровень занятости в процентах к:					
населению в возрасте 15 лет и старше	70,2	70,3	70,2	70,1	71,2
экономически активному населению	92,8	93,0	93,3	93,6	94,1
женщины					
Уровень занятости в процентах к:					
населению в возрасте 15 лет и старше	58,2	58,4	58,1	59,0	60,0
экономически активному населению	89,6	90,2	90,4	90,8	91,3

Уровень занятости населения по возрастным группам

	Уровень занятости, в процентах к:									
	населению в возрасте 15 лет и старше					экономически активному населению				
	2003	2004	2005	2006	2007	2003	2004	2005	2006	2007
Занятое население - всего	63,9	64,0	63,8	64,3	65,3	91,2	91,6	91,9	92,2	92,7
в том числе в возрасте, лет:										
15	10,8	7,5	12,5	10,2	7,4	91,4	93,4	92,6	94,2	97,6
16-19	27,6	25,6	25,7	25,9	24,6	82,8	81,6	86,6	87,9	89,4
20-24	64,5	65,1	63,9	63,9	64,6	86,5	87,3	86,5	87,7	90,9
25-29	82,0	81,8	81,4	81,0	82,8	90,3	90,5	90,7	90,1	90,1
30-34	84,3	85,0	85,4	84,9	85,3	91,5	92,4	92,6	93,1	92,5
35-39	85,5	86,3	86,7	87,5	88,1	91,5	92,8	93,3	93,7	93,9
40-44	86,4	87,7	87,6	87,4	88,1	92,8	93,9	94,3	93,6	94,3
45-49	85,2	84,8	85,4	86,7	88,1	93,2	93,1	93,3	94,3	94,2
50-54	80,7	80,8	80,9	82,3	82,9	93,3	93,1	93,0	93,8	94,0
55-59	66,7	67,0	66,7	69,1	70,9	93,8	93,0	93,4	92,6	93,1
60-64	36,4	32,9	30,4	31,4	38,2	96,3	95,8	95,8	96,2	95,9
65 и старше	11,6	9,5	7,4	7,6	7,3	100,0	100,0	100,0	100,0	100,0

Занятое население по уровню образования

тысяч человек

	2003	2004	2005	2006	2007
Все население					
Занятое население - всего	6 985,2	7 181,8	7 261,0	7 403,5	7 631,1
из них имеют образование:					
высшее	1 315,7	1 452,0	1 575,4	1 679,3	1 778,1
незаконченное высшее	211,4	219,5	237,9	252,4	246,0
среднее профессиональное (специальное)	1 955,3	1 991,3	1 975,6	1 940,5	2 056,2
начальное профессиональное	969,3	900,5	868,4	912,6	880,4
среднее общее	2 076,1	2 197,5	2 204,2	2 229,3	2 296,6
основное общее	341,8	327,1	329,1	329,2	321,0
начальное общее	115,7	93,8	70,4	60,2	52,7
мужчины					
Занятое население - всего	3 618,3	3 718,5	3 764,4	3 808,9	3 922,8
из них имеют образование:					
высшее	616,1	672,2	721,3	756,4	806,6
незаконченное высшее	107,8	108,8	110,5	128,9	117,0
среднее профессиональное (специальное)	931,1	952,8	941,0	935,4	995,6
начальное профессиональное	602,5	550,6	552,5	575,0	553,8
среднее общее	1 122	1 204,3	1 217,9	1 207,7	1 239,3
основное общее	184,5	181,9	188,4	177,9	185,6
начальное общее	54,2	48,0	32,8	27,7	24,8
женщины					
Занятое население - всего	3 366,9	3 463,3	3 496,5	3 594,5	3 708,3
из них имеют образование:					
высшее	699,6	779,8	854,1	922,9	971,5
незаконченное высшее	103,6	110,8	127,4	123,5	129,0
среднее профессиональное (специальное)	1 024,2	1 038,6	1 034,6	1 005,2	1 060,6
начальное профессиональное	366,7	349,9	315,9	337,6	326,6
среднее общее	954,1	993,3	986,4	1 021,6	1 057,3
основное общее	157,3	145,2	140,6	151,2	135,4
начальное общее	61,5	45,8	37,6	32,6	27,9

Уровень занятости населения по образованию

	Уровень занятости, в процентах к:									
	населению в возрасте 15 лет и старше					экономически активному населению				
	2003	2004	2005	2006	2007	2003	2004	2005	2006	2007
Занятое население - всего	63,9	64,0	63,8	64,3	65,3	91,2	91,6	91,9	92,2	92,7
из них имеют образование:										
высшее	80,2	82,9	82,7	82,4	83,3	94,6	96,4	95,5	95,4	95,6
незаконченное высшее	45,7	43,6	45,7	46,8	46,4	90,3	88,6	87,0	87,8	88,9
среднее профессиональное (специальное)	77,1	77,0	76,7	76,2	77,2	92,3	92,4	92,5	92,5	93,2
начальное профессиональное	78,7	77,1	76,7	77,0	75,4	92,0	91,2	92,3	92,7	92,7
среднее общее	63,8	64,0	62,9	63,0	63,9	88,4	89,3	89,6	90,5	91,0
основное общее	30,4	28,6	28,6	28,7	28,4	88,3	88,8	90,3	89,0	90,4
начальное общее	16,8	14,7	11,9	11,4	11,1	93,6	92,8	91,2	93,7	94,6

Занятое население по возрасту и уровню образования

тысяч человек

	Всего			из них имеющее образование					
				высшее			незаконченное высшее		
	2005	2006	2007	2005	2006	2007	2005	2006	2007
Занятое население - всего	7 261,0	7 403,5	7 631,1	1 575,4	1 679,3	1 778,1	237,9	252,4	246,0
в том числе в возрасте, лет:									
15	23,1	20,8	12,7	-	-	-	-	-	-
16-19	331,4	323,8	303,7	-	-	-	15,7	18,2	15,4
20-24	834,7	879,6	906,3	123,6	143,1	145,0	86,2	88,5	88,7
25-29	1 011,6	1 022,7	1 092,1	256,5	275,6	319,9	44,6	44,8	42,5
30-34	1 090,7	1 088,8	1 121,4	267,2	277,6	290,8	37,5	36,4	30,7
35-39	848,4	853,6	881,8	200,0	210,7	224,1	20,0	19,3	21,6
40-44	984,5	937,3	925,7	249,2	244,6	235,9	13,9	15,7	15,4
45-49	899,2	963,6	989,5	208,1	231,8	244,8	10,1	14,6	14,2
50-54	666,8	700,6	734,0	147,8	161,7	170,3	5,0	7,6	10,0
55-59	371,2	417	444,2	91,5	101,8	105,8	3,4	5,0	4,8
60-64	112,3	105	130,8	22,5	23,4	30,6	1,3	1,1	1,5
65 и старше	87,1	90,9	89,1	9,1	9,1	11,0	0,3	1,2	1,3

продолжение

	из них имеющее образование								
	среднее профессиональное (специальное)			начальное профессиональное			среднее общее		
	2005	2006	2007	2005	2006	2007	2005	2006	2007
Занятое население - всего	1 975,6	1 940,5	2 056,2	868,4	912,6	880,4	2 204,2	2 229,3	2 296,6
в том числе в возрасте, лет:									
15	-	-	-	1,7	1,9	1,1	1,7	3,5	1,8
16-19	22	17,9	23,1	42,1	35,9	29,3	161,2	157,8	146,9
20-24	164,4	166,7	182,2	97,2	113,7	94,2	331,7	336,9	357,8
25-29	221,4	224,3	247,3	111,1	113,9	119,9	342,9	324,8	325,8
30-34	299,3	278,3	282,5	137,7	143,1	140,9	319,5	324,1	347,5
35-39	268	269,3	280,6	105	101,7	100	238,3	236,1	238,9
40-44	323,4	298,8	303,8	117,2	114,2	108,1	260,7	247,2	245,9
45-49	300,8	305,4	316,6	110,3	125,4	125	242	260,1	267,2
50-54	222,5	219,1	236,8	79,7	95	88,9	179,6	188,3	202,1
55-59	115,4	125,6	138,4	48,5	51,9	53,7	82,5	99	111
60-64	25	22,1	31,4	13,1	10,7	14,6	26	28,8	32,4
65 и старше	13,4	12,9	13,4	4,8	5,2	4,7	18,1	22,7	19,3

продолжение

	из них имеющее образование					
	основное общее			начальное общее		
	2005	2006	2007	2005	2006	2007
Занятое население - всего	329,1	329,2	321,0	70,4	60,2	52,7
в том числе в возрасте, лет:						
15	15,5	10,8	8,1	4,1	4,6	1,7
16-19	85,8	85,3	82,1	4,5	8,6	6,8
20-24	28,8	29,5	36,4	2,8	1,1	2,0
25-29	32,2	36,1	35,1	2,9	3,2	1,6
30-34	27,1	27,4	28,2	2,3	1,7	0,8
35-39	15,6	15,5	15,8	1,6	1,0	0,7
40-44	17,7	14,7	15,1	2,5	2,1	1,5
45-49	24,5	24,9	20,5	3,5	1,4	1,3
50-54	26,4	25,6	23,6	5,9	3,4	2,3
55-59	21,6	28,0	25,1	8,3	5,8	5,4
60-64	14,8	11,8	12,2	9,6	7,1	8,0
65 и старше	19,0	19,6	18,8	22,4	20,2	20,6

Занятое население по формам собственности

	2003	2004	2005	2006	2007
	тысяч человек				
Занятое население - всего	6 985,2	7 181,8	7 261,0	7 403,5	7 631,1
в том числе по формам собственности:					
государственная	1 715,7	1 776,4	1 779,0	1 705,7	1 793,3
частная	5 099,3	5 243,7	5 310,8	5 521,8	5 647,0
собственность других государств, их юридических лиц и граждан	170,2	161,7	171,2	176,0	190,8
	в процентах				
Занятое население - всего	100	100	100	100	100
в том числе по формам собственности:					
государственная	24,6	24,7	24,5	23,0	23,5
частная	73,0	73,0	73,1	74,6	74,0
собственность других государств, их юридических лиц и граждан	2,4	2,3	2,4	2,4	2,5

Структура занятого населения по формам собственности

в процентах

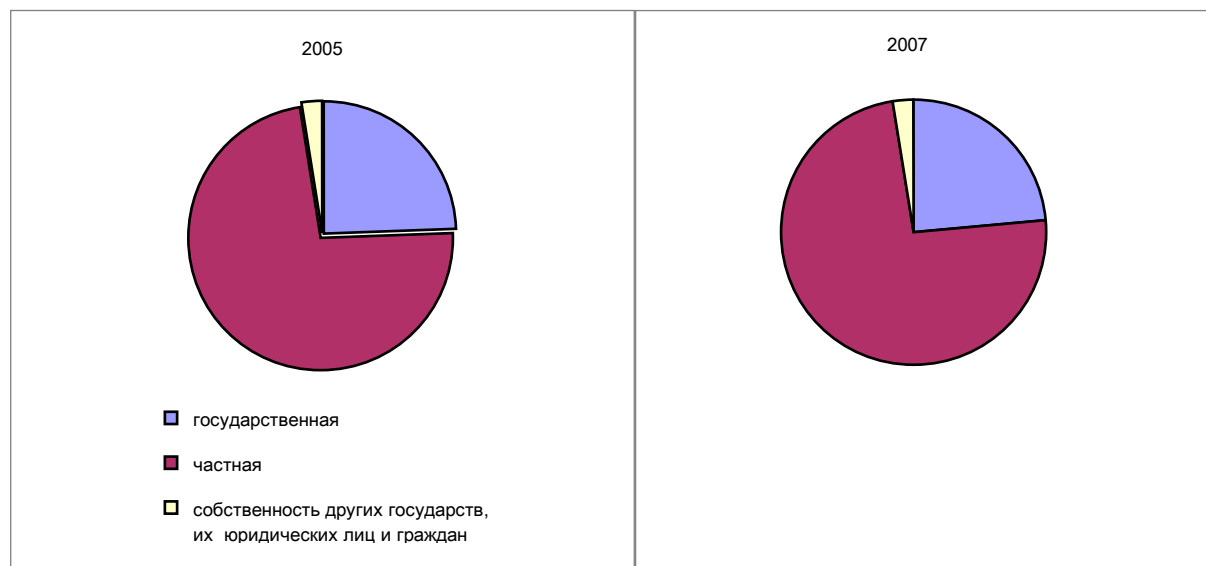

Занятое население по статусу занятости

тысяч человек

	2003	2004	2005	2006	2007
	Все население				
Занятое население - всего	6 985,2	7 181,8	7 261,0	7 403,5	7 631,1
Наемные работники	4 229,6	4 469,9	4 640,5	4 776,6	4 973,5
в том числе занятые:					
в государственной организации	1 715,7	1 776,4	1 779,0	1 705,7	1 685,6
в негосударственной организации	1 722,2	1 884,1	1 977,7	2 196,1	2 338
у физических лиц	522,3	529,7	564,4	558,5	577,1
в крестьянском (фермерском) хозяйстве	269,4	279,6	319,5	316,2	372,7
Самостоятельно занятые	2 755,6	2 711,9	2 620,4	2 626,9	2 657,6
в том числе:					
работодатели	65,0	82,3	89,6	109,1	123,4

Продолжение

	2003	2004	2005	2006	2007
самостоятельные работники члены производственного кооператива	2 547,8	2 487,4	2 427,0	2 402,8	2 427,7
неоплачиваемые работники семейных предприятий	74,5	58,1	33,2	30,6	30,9
Занятое население - всего	3 618,3	3 718,5	3 764,4	3 808,9	3 922,8
Наемные работники	2 287,9	2 383,7	2 481,0	2 501,0	2 590,4
в том числе занятые:					
в государственной организации	735,3	746,5	735,9	690,0	663,5
в негосударственной организации	1 101,9	1 176,0	1 226,6	1 319,1	1 399,3
у физических лиц	255,9	262,1	287,0	282,6	282,4
в крестьянском (фермерском) хозяйстве	194,7	199,1	231,5	209,4	245,3
Самостоятельно занятые	1 330,4	1 334,8	1 283,4	1 307,9	1 332,4
в том числе:					
работодатели	48,6	60,1	68,8	75,3	82
самостоятельные работники члены производственного кооператива	1 199,6	1 199,2	1 152,3	1 168,1	1 198
неоплачиваемые работники семейных предприятий	52,8	37,1	23,0	21,1	17,6
Занятое население - всего	3 366,9	3 463,3	3 496,5	3 594,5	3 708,3
Наемные работники	1 941,7	2 086,2	2 159,5	2 275,6	2 383
в том числе занятые:					
в государственной организации	980,4	1 030,0	1 043,1	1 015,8	1 022,1
в негосударственной организации	620,3	708,1	751,1	877,0	938,8
у физических лиц	266,4	267,6	277,4	275,9	294,8
в крестьянском (фермерском) хозяйстве	74,7	80,6	88,0	106,9	127,4
Самостоятельно занятые	1 425,2	1 377,1	1 337,0	1 318,9	1 325,3
в том числе:					
работодатели	16,4	22,2	20,8	33,8	41,4
самостоятельные работники члены производственного кооператива	1 348,1	1 288,2	1 274,6	1 234,8	1 229,7
неоплачиваемые работники семейных предприятий	21,7	21,1	10,2	9,5	13,2
	38,9	45,6	31,3	40,8	40,9

Структура занятого населения по статусу занятости населения в 2007 году

в процентах

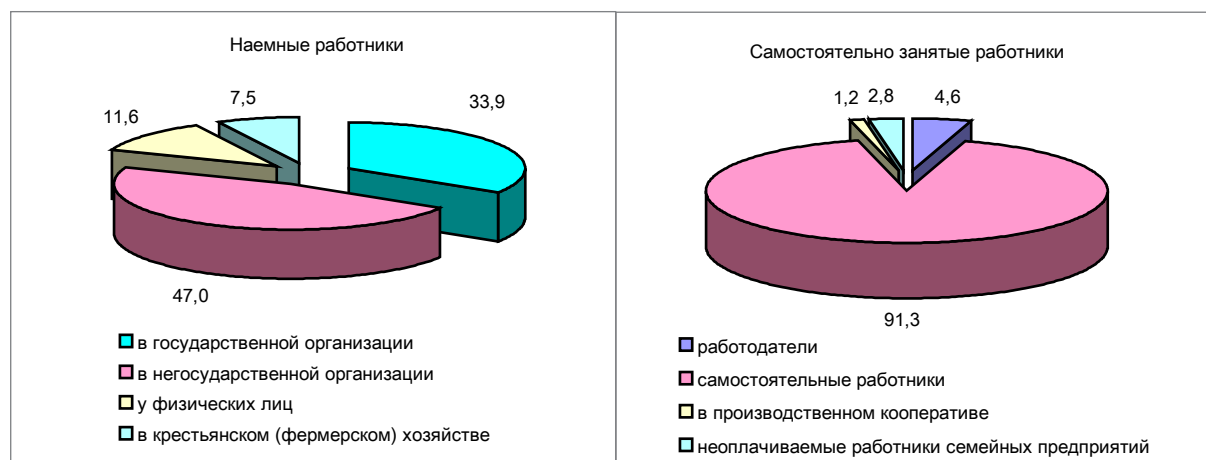

Занятое население по статусу занятости и возрастным группам

тысяч человек

	Всего			в том числе в возрасте, лет					
				15			16-24		
	2005	2006	2007	2005	2006	2007	2005	2006	2007
Занятое население - всего	7 261,0	7 403,5	7 631,1	23,1	20,8	12,7	1 166,1	1 203,3	1 210,0
Наемные работники	4 640,5	4 776,6	4 973,5	1,0	0,8	1,1	576,7	619,7	638,8
в том числе занятые:									
в государственной организации	1 779,0	1 705,7	1 685,6	-	-	-	162,9	164,2	161,8
в негосударственной организации	1 977,7	2 196,1	2 338,0	0,1	0,2	0,5	234,7	267,6	304,0
у физических лиц	564,4	558,5	577,1	0,6	0,5	-	114,5	123,2	97,3
в крестьянском (фермерском) хозяйстве	319,5	316,2	372,7	0,4	0,1	0,6	64,6	64,7	75,7
Самостоятельно занятые	2 620,4	2 626,9	2 657,6	22,0	20,0	11,6	589,3	583,7	571,2
в том числе:									
работодатели	89,6	109,1	123,4	-	-	-	3,7	6,4	8,3
самостоятельные работники	2 427,0	2 402,8	2 427,7	21,7	20,0	11,5	554,3	550,5	536,8
члены производственного кооператива	33,2	30,6	30,9	0,2	-	-	6,4	7,7	3,9
неоплачиваемые работники семейных предприятий	70,7	84,3	75,7	0,2	0,1	0,2	24,9	19,1	22,1

продолжение

	в том числе в возрасте, лет								
	25-34			35-44			45-54		
	2005	2006	2007	2005	2006	2007	2005	2006	2007
Занятое население - всего	2 102,3	2 111,4	2 213,4	1 832,9	1 790,8	1 807,5	1 566,1	1 664,2	1 723,5
Наемные работники	1 412,5	1 416,9	1 529,1	1 258,5	1 231,7	1 231,7	1 091,7	1 168,6	1 193,2
в том числе занятые:									
в государственной организации	553,7	499,0	504,4	508,5	485,8	455,1	430,2	427,4	428,8
в негосударственной организации	580,1	659,0	723,3	542,9	546,3	564,7	486,9	560,4	564,7
у физических лиц	182,8	165,7	183,8	137,3	133,2	135,6	105,4	110,1	122,5
в крестьянском (фермерском) хозяйстве	95,9	93,2	117,6	69,8	66,3	76,3	69,1	70,7	77,3
Самостоятельно занятые	689,8	694,5	684,3	574,3	559,2	575,7	474,4	495,6	530,3
в том числе:									
работодатели	22,2	30,5	39,1	30,2	32,0	32,0	23,6	29,2	31,1
самостоятельные работники	636,6	624,1	607,6	521,8	501,0	522,0	437,0	449,5	482,8
члены производственного кооператива	10,3	9,1	11,1	8,5	8,0	8,7	6,3	3,9	5,7
неоплачиваемые работники семейных предприятий	20,8	30,8	26,5	13,7	18,1	13,0	7,6	13,0	10,7

продолжение

	в том числе в возрасте, лет					
	55-64			65 и старше		
	2005	2006	2007	2005	2006	2007
Занятое население - всего	483,4	522,0	574,9	87,1	90,9	89,1
Наемные работники	289,0	327,3	365,2	11,0	11,8	14,2
в том числе занятые:						
в государственной организации	119,7	125,7	129,6	4,0	3,7	5,9
в негосударственной организации	128,5	156,3	174,2	4,5	6,2	6,6
у физических лиц	22,7	24,8	37,1	1,1	1,1	1,0

Продолжение

	в том числе в возрасте, лет					
	55-64			65 и старше		
	2005	2006	2007	2005	2006	2007
в крестьянском (фермерском) хозяйстве	18,2	20,4	24,4	1,5	0,9	0,8
Самостоятельно занятые	194,4	194,7	209,7	76,1	79,1	74,9
в том числе:						
работодатели	9,2	9,1	11,5	0,7	2,0	1,3
самостоятельные работники	180,3	181,3	193,8	75,3	76,4	73,2
члены производственного кооператива	1,5	1,5	1,5	-	0,3	-
неоплачиваемые работники семейных предприятий	3,5	2,8	2,9	0,0	0,4	0,3

Структура занятого населения по уровню образования

в процентах

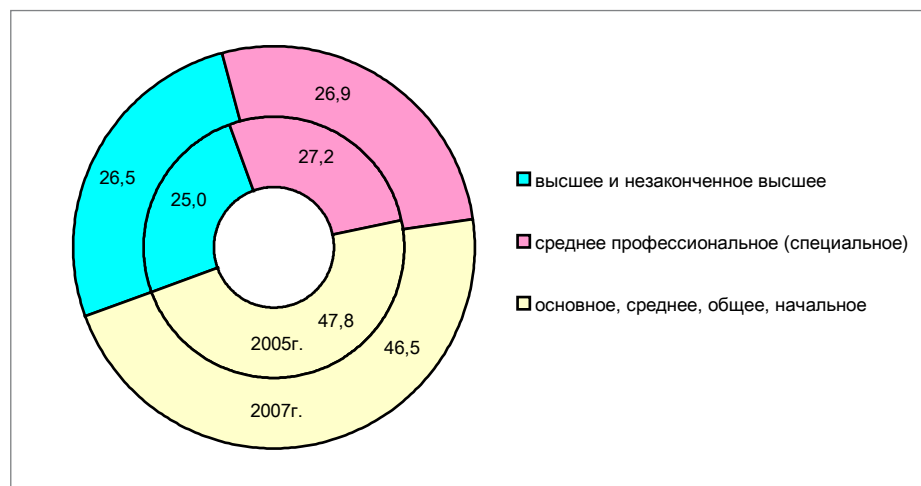

Занятое население по статусу занятости и уровню образования

тысяч человек

	Всего			из них имеющее образование					
	2005	2006	2007	высшее			незаконченное высшее		
				2005	2006	2007	2005	2006	2007
Занятое население - всего	7 261,0	7 403,5	7 631,1	1 575,4	1 679,3	1 778,1	237,9	252,4	246,0
Наемные работники	4 640,5	4 776,6	4 973,5	1 368,7	1 460,3	1 541,9	170,9	174,7	171,8
в том числе занятые:									
в государственной организации	1 779,0	1 705,7	1 685,6	804,4	777,8	802,3	74,5	62,6	62,4
в негосударственной организации	1 977,7	2 196,1	2 338,0	488,1	612,5	657,1	70,9	81,6	83,8
у физических лиц	564,4	558,5	577,1	55,2	51,8	65,3	20,5	24,5	20,3
в крестьянском (фермерском) хозяйстве	319,5	316,2	372,7	20,9	18,3	17,3	5,0	6,0	5,2
Самостоятельно занятые	2 620,4	2 626,9	2 657,6	206,7	219,0	236,1	67,0	77,7	74,2
в том числе:									
работодатели	89,6	109,1	123,4	28,1	43,9	41,0	3,3	3,8	3,5

Продолжение

	Всего			из них имеющее образование					
				высшее			незаконченное высшее		
	2005	2006	2007	2005	2006	2007	2005	2006	2007
самостоятельные работники	2 427,0	2 402,8	2 427,7	171,9	167,9	189,3	62,6	73,0	69,3
члены производственного кооператива	33,2	30,6	30,9	2,9	3,4	2,4	0,4	0,4	-
неоплачиваемые работники семейных предприятий	70,7	84,3	75,7	3,9	3,8	3,5	0,7	0,5	1,3

продолжение

	из них имеющее образование								
	среднее профессиональное (специальное)			начальное профессиональное			среднее общее		
	2005	2006	2007	2005	2006	2007	2005	2006	2007
Занятое население - всего	1 975,6	1 940,5	2 056,2	868,4	912,6	880,4	2 204,2	2 229,3	2 296,6
Наемные работники	1 444,3	1 433,9	1 505,2	558,8	605,2	598,7	985,7	983,8	1 040,3
в том числе занятые:									
в государственной организации	530,1	499,9	471,2	130,7	132,8	134,3	214,8	205,4	196,3
в негосударственной организации	699,4	731,2	810,9	300,1	347,8	339,7	374,9	376,4	398,6
у физических лиц	165,2	157,7	171,3	91,7	93,9	92,7	208,2	203,6	201,6
в крестьянском (фермерском) хозяйстве	49,6	45,2	51,8	36,3	30,8	32,1	187,9	198,3	243,8
Самостоятельно занятые	531,3	506,6	551,0	309,6	307,4	281,7	1 218,5	1 245,5	1 256,4
в том числе:									
работодатели	27,1	36,0	40,0	14,2	15,4	14,5	16,6	9,5	23,2
самостоятельные работники	491,7	458,6	497,3	286,9	282,5	261,3	1 130,5	1 154,9	1 155,9
члены производственного кооператива	4,7	3,4	5,5	3,6	2,4	3,0	19,3	20,1	19,1
неоплачиваемые работники семейных предприятий	7,7	8,6	8,3	4,9	7,1	2,9	52,1	61,0	58,2

продолжение

	из них имеющее образование					
	основное общее			начальное общее		
	2005	2006	2007	2005	2006	2007
Занятое население - всего	329,1	329,2	321,0	70,4	60,2	52,7
Наемные работники	100,0	109,0	107,8	12,1	9,7	7,7
в том числе занятые:						
в государственной организации	21,6	24,1	17,2	2,8	3,2	1,9
в негосударственной организации	41,0	44,6	45,1	3,3	2,1	2,8
у физических лиц	20,9	24,5	24,2	2,7	2,6	1,7
в крестьянском (фермерском) хозяйстве	16,5	15,9	21,2	3,3	1,8	1,3
Самостоятельно занятые	229,1	220,2	213,1	58,3	50,5	45,1
в том числе:						
работодатели	0,3	0,2	0,9	-	0,5	0,2
самостоятельные работники	225,1	217,3	210,1	58,2	48,6	44,5
члены производственного кооператива	2,3	0,7	0,8	0,1	0,1	-
неоплачиваемые работники семейных предприятий	1,4	2,1	1,3	-	1,2	0,3

Занятое население по секторам экономики

тысяч человек

	2003	2004	2005	2006	2007
Все население					
Занятое население - всего	6 985,2	7 181,8	7 261,0	7 403,5	7 631,1
в том числе:					
Сельское, лесное и рыбное хозяйство	2 462,6	2 405,9	2 353,0	2 334,7	2 382,8
Промышленность и строительство	1 184,7	1 250,3	1 307,3	1 365,3	1 443,9
Сфера услуг	3 337,9	3 525,6	3 600,6	3 703,5	3 804,5
мужчины					
Занятое население - всего	3 618,3	3 718,5	3 764,4	3 808,9	3 922,8
в том числе:					
Сельское, лесное и рыбное хозяйство	1 317,4	1 298,8	1 258,0	1 250,2	1 280,2
Промышленность и строительство	842,1	889,7	925,9	949,1	999,0
Сфера услуг	1 458,7	1 530,0	1 580,5	1 609,6	1 643,6
женщины					
Занятое население - всего	3 366,9	3 463,3	3 496,5	3 594,5	3 708,3
в том числе:					
Сельское, лесное и рыбное хозяйство	1 145,2	1 107,1	1 095,0	1 084,5	1 102,5
Промышленность и строительство	342,6	360,6	381,5	416,1	444,9
Сфера услуг	1 879,2	1 995,6	2 020,1	2 093,9	2 160,8

Структура занятого населения по секторам экономики

в процентах

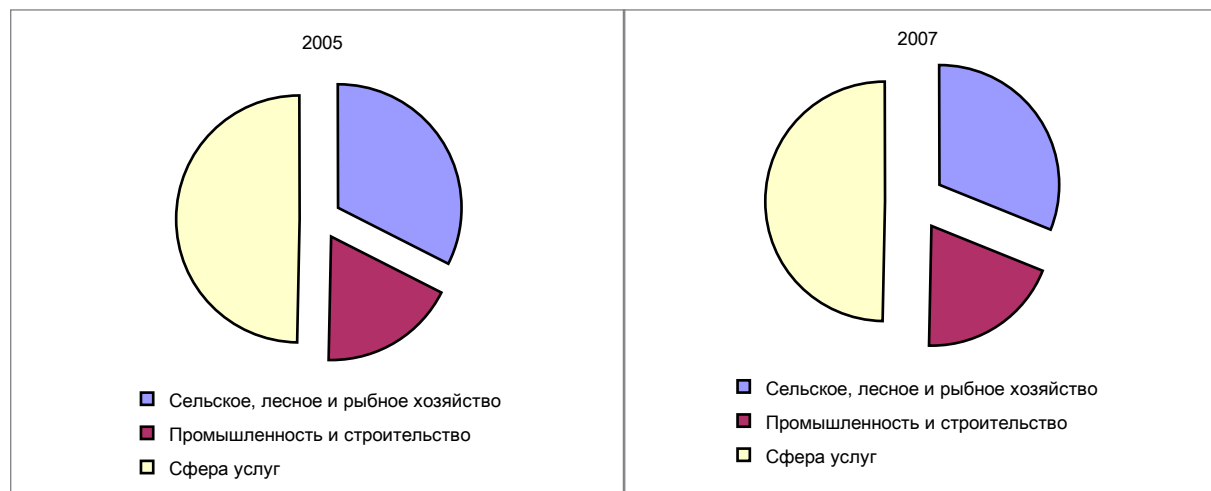

Занятое население по видам экономической деятельности и полу

тысяч человек

	Всего			в том числе					
				мужчины			женщины		
	2005	2006	2007	2005	2006	2007	2005	2006	2007
Занятое население - всего	7 261,0	7 403,5	7 631,1	3 764,4	3 808,9	3 922,8	3 496,5	3 594,5	3 708,3
в том числе:									
Сельское хозяйство, охота и лесное хозяйство	2 335,7	2 318,3	2 366,0	1 243,6	1 238,3	1 266,6	1 092,1	1 080,1	1 099,4
Рыболовство, рыбоводство	17,3	16,4	16,8	14,5	11,9	13,7	2,9	4,5	3,1
Промышленность	891,8	904,5	926,0	597,2	601,8	614,6	294,6	302,7	311,4
в том числе:									

Продолжение

	Всего			в том числе					
				мужчины			женщины		
	2005	2006	2007	2005	2006	2007	2005	2006	2006
горнодобывающая	184,3	186,8	193,5	139,3	133,0	143,0	45,0	53,7	50,5
обрабатывающая	540,5	554,8	569,8	343,4	352,3	360,5	197,1	202,5	209,3
производство и распределение									
электроэнергии, газа и воды	167,1	162,9	162,7	114,5	116,4	111,2	52,5	46,5	51,5
Строительство	415,5	460,8	517,9	328,7	347,4	384,3	86,8	113,4	133,5
Торговля; ремонт автомобилей,									
бытовых изделий и предметов									
личного пользования	1 038,5	1 066,5	1 070,9	423,1	425,2	426,1	615,3	641,3	644,7
Гостиницы и рестораны	87,2	90,7	100,0	21,6	25,0	28,4	65,6	65,8	71,6
Транспорт и связь	529,0	538,5	552,9	403,0	400,3	416,5	126,0	138,2	136,4
Финансовая деятельность	66,5	73,8	87,7	24,3	27,8	35,6	42,2	45,9	52,1
Операции с недвижимым									
имуществом, аренда и									
предоставление услуг									
потребителям	291,9	319,0	354,6	158,4	168,3	178,0	133,5	150,7	176,6
Государственное управление	330,4	335,4	343,7	195,4	193,2	192,9	135,0	142,2	150,8
Образование	689,5	720,5	732,9	181,4	190,2	192,8	508,2	530,2	540,1
Здравоохранение и									
предоставление социальных услуг	328,2	331,5	335,9	65,2	79,1	79,8	263,0	252,4	256,1
Предоставление коммунальных,									
социальных и персональных услуг	203,0	198,2	197,4	96,0	93,0	87,2	107,0	105,2	110,2
Предоставление услуг по ведению									
хозяйства	36,3	29,2	28,4	12,2	7,3	6,3	24,1	21,8	22,1

Занятое население по видам экономической деятельности и возрастным группам

тысяч человек

	Всего			в том числе в возрасте, лет					
				15			16-24		
	2005	2006	2007	2005	2006	2007	2005	2006	2007
Занятое население - всего	7 261,0	7 403,5	7 631,1	23,1	20,8	12,7	1 166,1	1 203,3	1 210,0
в том числе:									
Сельское хозяйство, охота и лесное									
хозяйство	2 335,7	2 318,3	2 366,0	16,4	16,2	12,3	523,2	540,2	545,8
Рыболовство, рыбоводство	17,3	16,4	16,8	-	0,2	-	3,7	3,9	4,4
Промышленность	891,8	904,5	926,0	-	-	-	102,3	96,4	110,1
в том числе:									
горнодобывающая	184,3	186,8	193,5	-	-	-	21,4	20,7	24,6
обрабатывающая	540,5	554,8	569,8	-	-	-	67,0	59,4	67,7
производство и распределение									
электроэнергии, газа и воды	167,1	162,9	162,7	-	-	-	13,9	16,3	17,8
Строительство	415,5	460,8	517,9	-	0,5	0,1	64,0	71,9	82,2
Торговля; ремонт автомобилей,									
бытовых изделий и предметов									
личного пользования	1 038,5	1 066,5	1 070,9	6,7	3,7	0,3	201,5	204,8	177,4
Гостиницы и рестораны	87,2	90,7	100,0	-	-	-	18,8	19,6	19,6
Транспорт и связь	529,0	538,5	552,9	-	-	-	51,8	56,0	51,8
Финансовая деятельность	66,5	73,8	87,7	-	-	-	9,7	9,7	10,9
Операции с недвижимым									
имуществом, аренда и									
предоставление услуг потребителям	291,9	319,0	354,6	-	-	-	34,1	37,0	46,0
Государственное управление	330,4	335,4	343,7	-	-	-	34,7	34,9	31,0
Образование	689,5	720,5	732,9	-	-	-	61,0	74,9	81,2
Здравоохранение и предоставление									
социальных услуг	328,2	331,5	335,9	-	-	-	23,0	20,9	22,6
Предоставление коммунальных,									
социальных и персональных услуг	203,0	198,2	197,4	-	0,2	-	31,1	28,2	22,5
Предоставление услуг по ведению									
домашнего хозяйства	36,3	29,2	28,4	-	-	-	7,1	5,0	4,5

	в том числе в возрасте, лет								
	25-54			55-64			65 и старше		
	2005	2006	2007	2005	2006	2007	2005	2006	2007
Занятое население - всего	5 501,3	5 566,5	5 744,4	483,4	522,0	574,9	87,1	90,9	89,1
в том числе:									
Сельское хозяйство, охота и лесное хозяйство	1 540,3	1 493,0	1 533,3	183,2	192,4	201,4	72,7	76,5	73,2
Рыболовство, рыбоводство	12,5	11,5	11,6	1,1	0,7	0,8	-	-	-
Промышленность	724,3	734,9	732,3	63,7	70,7	80,4	1,6	2,6	3,3
в том числе:									
горнодобывающая	152,8	153,9	153,4	9,6	11,6	15,2	0,6	0,6	0,2
обрабатывающая	434,0	448,7	449,5	38,4	45,1	50,7	1,1	1,7	2
производство и распределение электроэнергии, газа и воды	137,5	132,3	129,3	15,7	14,0	14,5	-	0,3	1,1
Строительство	325,8	358,5	398,5	24,5	28,6	36,2	1,2	1,4	0,9
Торговля; ремонт автомобилей, бытовых изделий и предметов личного пользования	782,5	805,8	837,9	43,6	49,1	52,2	4,2	3,2	3,1
Гостиницы и рестораны	65,2	67,1	74,0	3,1	3,8	6,3	0,1	0,2	0,2
Транспорт и связь	437,2	445,1	451,8	37,8	35,5	47,5	2,1	1,9	1,8
Финансовая деятельность	54,1	60,1	72,6	2,7	3,8	3,9	-	0,3	0,2
Операции с недвижимым имуществом, аренда и предоставление услуг потребителям	239,4	257,8	285,3	17,2	23,3	22,5	1,1	1,0	0,8
Государственное управление	277,8	278,7	292,5	17,5	21,1	19,4	0,3	0,7	0,8
Образование	579,2	594,4	596,9	47,6	49,7	52,5	1,7	1,4	2,3
Здравоохранение и предоставление социальных услуг	280,3	284,1	281,9	24,0	25,9	30,4	1,0	0,7	1
Предоставление коммунальных, социальных и персональных услуг	155,9	153,6	153,0	15,4	15,1	20,4	0,6	1,1	1,5
Предоставление услуг по ведению домашнего хозяйства	26,8	21,7	22,7	1,9	2,4	1,0	0,5	0,1	0,1

Занятое население по видам экономической деятельности и уровню образования

тысяч человек

	Всего			из них имеющее образование		
				высшее и незаконченное высшее		
	2005	2006	2007	2005	2006	2007
Занятое население - всего	7 261,0	7 403,5	7 631,1	1 813,3	1 931,7	2 024,1
в том числе:						
Сельское хозяйство, охота и лесное хозяйство	2 335,7	2 318,3	2 366,0	156,5	157,6	172,8
Рыболовство, рыбоводство	17,3	16,4	16,8	1,5	2,8	3,7
Промышленность	891,8	904,5	926,0	203,4	225,6	228,8
в том числе:						
горнодобывающая	184,3	186,8	193,5	33,2	48,4	43,3
обрабатывающая	540,5	554,8	569,8	128,1	136,5	149,6
производство и распределение электроэнергии, газа и воды	167,1	162,9	162,7	42,1	40,7	35,9
Строительство	415,5	460,8	517,9	102,2	122,6	138,4
Торговля; ремонт автомобилей, бытовых изделий и предметов личного пользования	1 038,5	1 066,5	1 070,9	233,6	245,3	244,5
Гостиницы и рестораны	87,2	90,7	100,0	18,7	20,9	25,1
Транспорт и связь	529,0	538,5	552,9	124,3	121,7	118,8
Финансовая деятельность	66,5	73,8	87,7	46,9	53,3	66,1
Операции с недвижимым имуществом, аренда и предоставление услуг потребителям	291,9	319,0	354,6	142,1	163,7	178,9
Государственное управление	330,4	335,4	343,7	202,5	196,5	215,9
Образование	689,5	720,5	732,9	415,8	438,1	450,3

Продолжение

	Всего			из них имеющее образование		
				высшее и незаконченное высшее		
	2005	2006	2007	2005	2006	2007
Здравоохранение и предоставление социальных услуг	328,2	331,5	335,9	100,1	113,7	116,5
Предоставление коммунальных, социальных и персональных услуг	203,0	198,2	197,4	60,7	64,8	59,9
Предоставление услуг по ведению домашнего хозяйства	36,3	29,2	28,4	4,7	5,0	4,3

продолжение

	из них имеющее образование					
	среднее профессиональное (специальное)			основное, среднее, общее, начальное		
	2005	2006	2007	2005	2006	2007
Занятое население - всего	1 975,6	1 940,5	2 056,2	3 472,1	3 531,3	3 550,7
в том числе:						
Сельское хозяйство, охота и лесное хозяйство	400,7	377,9	400,3	1 778,5	1 782,8	1 792,9
Рыболовство, рыбоводство	3,6	3,6	3,7	12,3	10,0	9,4
Промышленность	341,5	337,5	351,5	346,9	341,5	345,8
в том числе:						
горнодобывающая	78,0	70,4	86,9	73,2	68,0	63,3
обрабатывающая	194,6	201,4	194,6	217,8	216,9	225,7
производство и распределение электроэнергии, газа и воды	69,0	65,7	70,0	56,0	56,5	56,8
Строительство	120,9	132,2	154,3	192,4	206,0	225,2
Торговля; ремонт автомобилей, бытовых изделий и предметов личного пользования	314,7	306,1	331,0	490,1	515,1	495,4
Гостиницы и рестораны	31,4	28,2	33,3	37,2	41,6	41,6
Транспорт и связь	195,7	187,4	202,4	208,9	229,4	231,7
Финансовая деятельность	11,7	13,1	15,5	7,8	7,4	6,1
Операции с недвижимым имуществом, аренда и предоставление услуг потребителям	77,9	81,0	89,4	71,8	74,3	86,2
Государственное управление	82,6	89,6	83,2	45,3	49,3	44,7
Образование	157,9	157,8	161,5	115,8	124,6	121,1
Здравоохранение и предоставление социальных услуг	158,8	153,1	153,4	69,2	64,7	66,0
Предоставление коммунальных, социальных и персональных услуг	66,4	64,0	66,3	75,9	69,4	71,2
Предоставление услуг по ведению домашнего хозяйства	11,8	9,1	10,4	19,8	15,1	13,6

Занятое население по видам экономической деятельности и статусу занятости

тысяч человек

	Всего			в том числе					
				наемные работники			самостоятельно занятые		
	2005	2006	2007	2005	2006	2007	2005	2006	2007
Занятое население - всего	7 261,0	7 403,5	7 631,1	4 640,5	4 776,6	4 973,5	2 620,4	2 626,9	2 657,6
в том числе:									
Сельское хозяйство, охота и лесное хозяйство	2 335,7	2 318,3	2 366,0	604,5	611,4	646,7	1 731,3	1 706,9	1 719,3
Рыболовство, рыбоводство	17,3	16,4	16,8	7,0	7,6	8,4	10,4	8,9	8,4
Промышленность	891,8	904,5	926,0	870,4	881,4	901,4	21,4	23,1	24,6
в том числе:									
горнодобывающая	184,3	186,8	193,5	184,3	186,8	193,5	-	-	-
обрабатывающая	540,5	554,8	569,8	519,1	531,7	545,2	21,4	23,1	24,6
производство и распределение электроэнергии, газа и воды	167,1	162,9	162,7	167,1	162,9	162,7	-	-	-
Строительство	415,5	460,8	517,9	353,4	389,9	429,4	62,1	70,9	88,4

Продолжение

	Всего			в том числе					
				наемные работники			самостоятельно занятые		
	2005	2006	2007	2005	2006	2007	2005	2006	2007
Торговля; ремонт автомобилей, бытовых изделий и предметов личного пользования	1 038,5	1 066,5	1 070,9	477,1	488,0	502,4	561,3	578,5	568,4
Гостиницы и рестораны	87,2	90,7	100,0	73,7	77,8	82,1	13,5	12,9	17,8
Транспорт и связь	529,0	538,5	552,9	402,5	400,5	413,6	126,5	138,0	139,3
Финансовая деятельность	66,5	73,8	87,7	66,5	73,8	87,7	-	-	-
Операции с недвижимым имуществом, аренда и предоставление услуг									
потребителям	291,9	319,0	354,6	276,5	301,3	331,7	15,4	17,8	22,9
Государственное управление	330,4	335,4	343,7	330,4	335,4	343,7	-	-	-
Образование	689,5	720,5	732,9	684,0	714,1	728,6	5,5	6,3	4,3
Здравоохранение и предоставление социальных услуг	328,2	331,5	335,9	322,1	324,8	328,1	6,1	6,7	7,8
Предоставление коммунальных, социальных и персональных услуг	203,0	198,2	197,4	157,0	156,9	156,2	46,0	41,4	41,3
Предоставление услуг по ведению домашнего хозяйства	36,3	29,2	28,4	15,3	13,7	13,3	20,9	15,5	15,1

Занятое население по видам экономической деятельности и видам трудового договора

тысяч человек

	Всего			в том числе имели работу					
				на неопределенный срок			на определенный срок		
	2005	2006	2007	2005	2006	2007	2005	2006	2007
Занятое население - всего	7 261,0	7 403,5	7 631,1	5 741,0	6 442,1	6 742,7	467,3	289,0	258,0
в том числе:									
Сельское хозяйство, охота и лесное хозяйство	2 335,7	2 318,3	2 366,0	1 649,6	1 896,4	1 962,5	83,1	60,2	42,6
Рыболовство, рыбоводство	17,3	16,4	16,8	8,4	10,1	12,0	2,5	2,8	1,1
Промышленность	891,8	904,5	926,0	800,7	860,0	897,2	76,0	36,3	23,6
в том числе:									
горнодобывающая	184,3	186,8	193,5	152,8	177,6	188,5	28,4	8,2	4,7
обрабатывающая	540,5	554,8	569,8	492,9	525,9	548,8	36,8	22,2	16,0
производство и распределение электроэнергии, газа и воды	167,1	162,9	162,7	155,1	156,4	159,9	10,9	5,9	2,8
Строительство	415,5	460,8	517,9	287,5	385,2	434,6	53,2	31,3	37,3
Торговля; ремонт автомобилей, бытовых изделий и предметов личного пользования	1 038,5	1 066,5	1 070,9	690,6	812,7	837,7	113,0	72,5	72,8
Гостиницы и рестораны	87,2	90,7	100,0	69,1	76,5	84,7	11,9	8,0	10,8
Транспорт и связь	529,0	538,5	552,9	445,9	481,4	511,4	33,3	22,6	14,6
Финансовая деятельность	66,5	73,8	87,7	62,1	71,3	84,8	3,6	2,0	3,0
Операции с недвижимым имуществом, аренда и предоставление услуг									
потребителям	291,9	319,0	354,6	256,8	300,5	331,0	25,4	14,7	18,5
Государственное управление	330,4	335,4	343,7	315,8	329,0	339,8	12,9	5,4	3,6
Образование	689,5	720,5	732,9	662,6	701,8	721,4	17,9	13,0	8,5
Здравоохранение и предоставление социальных услуг	328,2	331,5	335,9	314,7	322,2	329,0	7,5	5,3	4,8
Предоставление коммунальных, социальных и персональных услуг	203,0	198,2	197,4	157,1	173,1	176,4	24,2	13,3	13,6
Предоставление услуг по ведению домашнего хозяйства	36,3	29,2	28,4	19,6	21,7	20,2	2,7	1,7	3,2

	в том числе имели работу								
	на определенный объем работ			случайную			сезонную		
	2005	2006	2007	2005	2006	2007	2005	2006	2007
Занятое население - всего	386,0	158,1	162,9	222,9	136,7	126,9	443,8	377,7	340,6
в том числе:									
Сельское хозяйство, охота и лесное хозяйство	195,6	48,7	69,8	46,7	22,7	5,6	360,7	290,3	285,6
Рыболовство, рыбоводство	1,0	1,2	1,7	1,3	0,6	0,6	4,1	1,8	1,4
Промышленность	11,3	5,5	3,4	3,2	1,7	1,4	0,5	1,1	0,4
в том числе:									
горнодобывающая	3,1	0,9	0,2	-	-	-	-	-	-
обрабатывающая	7,0	3,9	3,2	3,2	1,7	1,4	0,5	1,1	0,4
производство и распределение электроэнергии, газа и воды	1,2	0,7	-	-	-	-	-	-	-
Строительство	51,5	32,6	29,1	13,3	6,0	10,4	10,0	5,6	6,4
Торговля; ремонт автомобилей, бытовых изделий и предметов личного пользования	67,5	34,1	34,2	112,8	78,9	86,5	54,6	68,3	39,6
Гостиницы и рестораны	5,2	4,5	3,8	0,7	0,2	0,7	0,3	1,5	0,0
Транспорт и связь	14,3	10,1	8,9	30,7	20,5	14,4	4,8	3,9	3,6
Финансовая деятельность	0,8	0,4	-	-	-	-	-	-	-
Операции с недвижимым имуществом, аренда и предоставление услуг									
потребителям	7,6	2,6	3,3	0,9	1,0	1,1	1,2	0,3	0,6
Государственное управление	1,7	1,0	0,3	-	-	-	-	-	-
Образование	8,3	5,0	2,3	0,7	0,7	0,7	-	-	-
Здравоохранение и предоставление социальных услуг	4,3	3,0	0,9	1,3	0,7	0,8	0,3	0,3	0,5
Предоставление коммунальных, социальных и персональных услуг	12,2	7,5	3,6	8,3	3,4	2,9	1,2	1,0	1,0
Предоставление услуг по ведению домашнего хозяйства	4,8	1,8	1,7	3,0	0,4	1,8	6,2	3,5	1,5

1.4. Безработное население

Безработное население

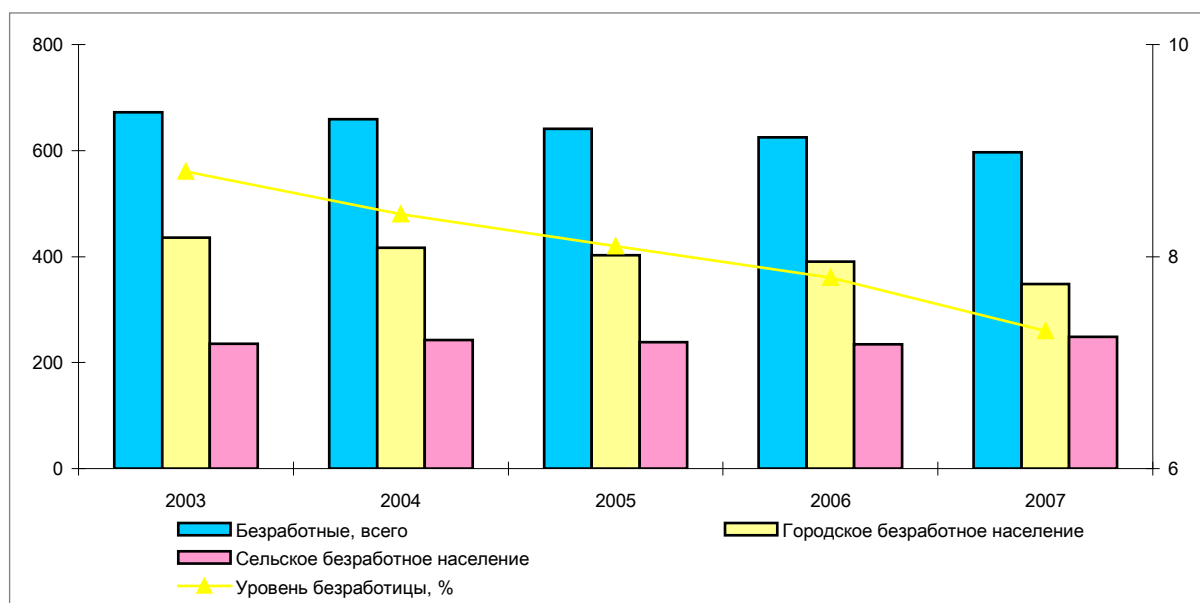

Безработное население по возрастным группам и полу

тысяч человек

	2003	2004	2005	2006	2007
Все население					
Безработные - всего	672,1	658,8	640,7	625,4	597,2
в том числе в возрасте, лет:					
15	2,1	1,1	1,8	1,3	0,3
16-19	68	72,3	51,4	44,6	35,9
20-24	118,5	118,2	130,4	123,1	90,6
25-29	101,9	105,8	103,3	112,3	119,9
30-34	90,6	88,9	87,1	80,2	90,8
35-39	78,7	67,3	60,9	57,8	57,3
40-44	76,7	64,7	60,0	64,1	56,3
45-49	60,9	61,2	64,4	58,6	60,6
50-54	48,3	48,3	50,4	46,1	47,3
55-59	19,1	24,6	26,2	33,3	32,7
60-64	7,4	6,3	4,9	4,1	5,6
мужчины					
Безработные - всего	281,4	281,1	270,6	262,5	244,5
в том числе в возрасте, лет:					
15	1,4	0,8	0,9	0,2	0,2
16-19	34,6	36,3	29,3	21,9	22,7
20-24	55,7	59,1	64,4	53,9	39,9
25-29	44,5	46,9	41,2	50,6	48,1
30-34	34,0	30,5	31,8	33,5	34,1
35-39	28,8	27,6	22,4	21,1	21,5
40-44	29,7	24,5	20,4	24,4	21,2
45-49	21,4	24,0	26,1	20,4	20,3
50-54	17,3	16,0	18,0	20,3	17,0
55-59	8,6	10,4	11,9	12,6	14,7
60-64	5,4	4,8	4,2	3,7	4,8
женщины					
Безработные - всего	390,7	377,7	370,1	362,9	352,7
в том числе в возрасте, лет:					
15	0,7	0,3	0,9	1,1	0,1
16-19	33,4	36,0	22,1	22,8	13,2
20-24	62,7	59,1	65,9	69,2	50,6
25-29	57,4	58,9	62,1	61,7	71,7
30-34	56,7	58,4	55,3	46,7	56,6
35-39	49,9	39,7	38,6	36,6	35,7
40-44	47,0	40,3	39,6	39,7	35,1
45-49	39,5	37,2	38,2	38,2	40,3
50-54	31,0	32,3	32,4	25,8	30,3
55-59	10,5	14,2	14,3	20,7	18,1
60-64	2,0	1,4	0,7	0,5	0,8

Уровень безработицы по возрастным группам и полу

в процентах к экономически активному населению

	2003	2004	2005	2006	2007
Все население					
Безработные- всего	8,8	8,4	8,1	7,8	7,3
в том числе в возрасте, лет:					
15	17,2	6,6	7,4	5,8	2,4
16-19	8,6	18,4	13,4	12,1	10,6
20-24	13,5	12,7	13,5	12,3	9,1
25-29	9,7	9,5	9,3	9,9	9,9
30-34	8,5	7,6	7,4	6,9	7,5
35-39	8,5	7,2	6,7	6,3	6,1
40-44	7,2	6,1	5,7	6,4	5,7
45-49	6,8	6,9	6,7	5,7	5,8
50-54	6,7	6,9	7,0	6,2	6,0
55-59	6,2	7,0	6,6	7,4	6,9
60-64	3,7	4,2	4,2	3,8	4,1

Продолжение

	2003	2004	2005	2006	2007
		мужчины			
Безработные- всего	7,2	7,0	6,7	6,4	5,9
в том числе в возрасте, лет:					
15	11,5	8,2	6,8	1,5	3,3
16-19	15,9	16,6	13,2	10,4	11,0
20-24	11,6	11,7	12,3	10,0	7,6
25-29	8,1	8,0	7,0	8,6	7,6
30-34	6,3	5,2	5,4	5,7	5,7
35-39	6,3	5,8	4,8	4,6	4,5
40-44	5,7	4,8	4,0	5,1	4,5
45-49	4,9	5,5	5,6	4,1	4,0
50-54	5	4,7	5,2	5,6	4,6
55-59	5,4	5,7	6,0	5,7	6,2
60-64	4,6	5,4	5,3	5,3	5,6
		женщины			
Безработные- всего	10,4	9,8	9,6	9,2	8,7
в том числе в возрасте, лет:					
15	5,5	4,0	8,1	9,6	1,5
16-19	18,8	20,6	13,8	14,4	9,9
20-24	15,7	13,9	14,9	14,9	10,8
25-29	11,5	11,0	11,7	11,3	12,3
30-34	10,6	10,1	9,3	8,0	9,2
35-39	10,6	8,5	8,7	8,1	7,7
40-44	8,8	7,3	7,4	7,6	6,9
45-49	8,7	8,2	7,7	7,2	7,5
50-54	8,3	9,0	8,7	6,7	7,4
55-59	7,1	8,3	7,2	9,0	7,5
60-64	2,4	2,3	1,8	1,2	1,6

Уровень молодежной безработицы

в процентах

	2003	2004	2005	2006	2007
Безработные - всего	14,5	14,3	13,4	12,1	9,4
в том числе:					
мужчины	12,9	13,1	12,5	10,0	8,5
женщины	16,4	15,7	14,5	14,7	10,5
городское население	17,2	17,2	15,9	14,1	12,5
в том числе:					
мужчины	15,3	16,8	15,6	11,9	11,2
женщины	19,5	17,6	16,1	16,6	13,9
сельское население	12,2	11,8	11,2	10,3	7,2
в том числе:					
мужчины	11,0	10,1	9,9	8,4	6,7
женщины	13,6	14,0	12,9	12,9	7,9

Уровень долгосрочной безработицы

в процентах

	2003	2004	2005	2006	2007
Безработные - всего	5,3	5,1	4,3	4,0	3,3
в том числе:					
мужчины	4,0	3,8	3,1	2,9	2,3
женщины	6,7	6,4	5,6	5,1	4,3
городское население	6,3	5,9	5,1	4,4	3,9
в том числе:					
мужчины	4,5	4,3	3,5	3,1	2,7
женщины	8,0	7,4	6,7	5,7	5,1
сельское население	4,1	4,1	3,4	3,4	2,6
в том числе:					
мужчины	3,4	3,3	2,7	2,7	1,9
женщины	4,8	5,0	4,1	4,1	3,3

Уровни безработицы

в процентах

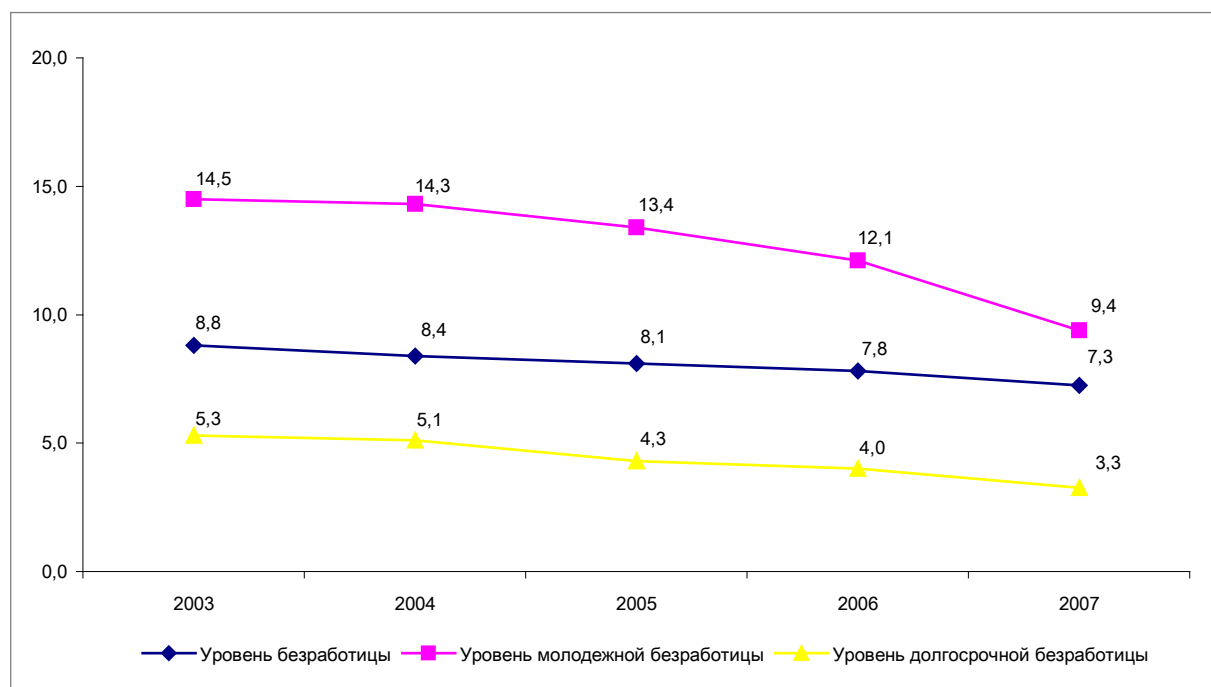

Безработное население по уровню образования

тысяч человек

	2003	2004	2005	2006	2007
Все население					
Безработные - всего	672,1	658,8	640,7	625,4	597,2
из них имеют образование:					
высшее	75,4	69,3	74,3	81,1	81,9
незаконченное высшее	22,8	27,3	35,7	35,2	30,7
среднее профессиональное (специальное)	163,1	164,2	160,4	158,2	149,9
начальное профессиональное	84,1	87,2	72,8	71,9	69,3
среднее общее	273,4	262,4	255,2	234,4	228,1
основное общее	45,5	41,2	35,5	40,5	34,2
начальное общее	7,9	7,2	6,8	4,0	3,0
мужчины					
Безработные - всего	281,4	281,1	270,6	262,5	244,5
из них имеют образование:					
высшее	26,1	24,9	29,9	25,9	24,9
незаконченное высшее	9,0	13,6	14,0	17,8	13,6
среднее профессиональное (специальное)	56,3	58,7	54,4	58,3	57,6
начальное профессиональное	39,4	41,1	39,4	35,4	31,9
среднее общее	122,4	118,1	112,3	104,2	96,9
основное общее	23,2	20,5	17,3	18,9	19,0
начальное общее	5,0	4,0	3,2	2,0	0,7
женщины					
Безработные - всего	390,7	377,7	370,1	362,9	352,7
из них имеют образование:					
высшее	49,3	44,4	44,4	55,3	57,0
незаконченное высшее	13,9	13,7	21,7	17,4	17,1

Продолжение

	2003	2004	2005	2006	2007
среднее профессиональное (специальное)	106,7	105,4	106,0	99,9	92,3
начальное профессиональное	44,7	46,1	33,4	36,5	37,4
среднее общее	150,9	144,3	142,8	130,2	131,3
основное общее	22,3	20,6	18,2	21,6	15,3
начальное общее	2,9	3,2	3,6	2,0	2,3

Безработное население по уровню образования

в процентах

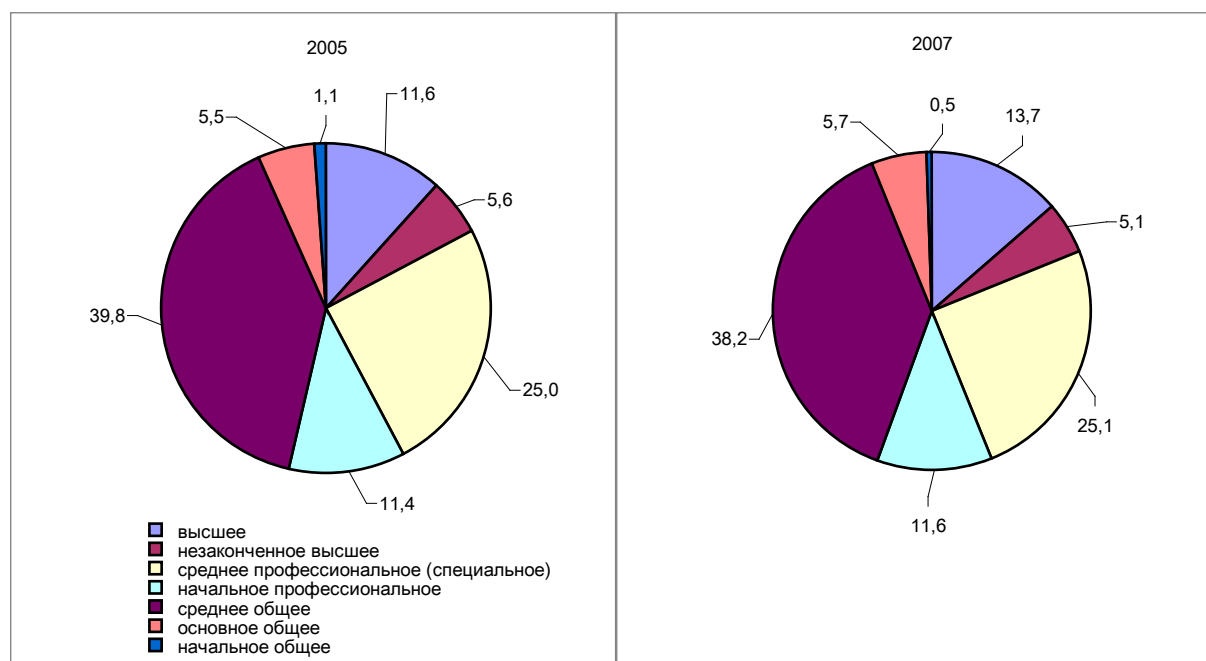

Безработное население по возрасту и уровню образования

тысяч человек

	Всего			из них имеющие образование					
	2005	2006	2007	высшее			незаконченное высшее		
				2005	2006	2007	2005	2006	2007
Безработные - всего	640,7	625,4	597,2	74,3	81,1	81,9	35,7	35,2	30,7
в том числе в возрасте, лет:									
15	1,8	1,3	0,3	-	-	-	-	-	-
16-19	51,4	44,6	35,9	-	-	-	1,9	1,9	2,8
20-24	130,4	123,1	90,6	16,3	16,0	10,9	18,3	19,8	11,6
25-29	103,3	112,3	119,9	15,6	20,3	21,5	6,4	5,8	5,6
30-34	87,1	80,2	90,8	8,7	12,6	14,6	5,5	3,1	3,6
35-39	60,9	57,8	57,3	7,4	5,6	5,8	1,5	1,2	2,6
40-44	60,0	64,1	56,3	7,6	7,6	9,3	0,8	1,8	1,8
45-49	64,4	58,6	60,6	7,1	7,0	9,4	0,6	1,0	1,0
50-54	50,4	46,1	47,3	7,2	5,3	5,1	0,7	0,3	0,9
55-59	26,2	33,3	32,7	3,4	5,4	4,5	0,0	0,3	0,7
60-64	4,9	4,1	5,6	1,1	1,3	0,8	-	-	-

продолжение

	из них имеющее образование								
	среднее профессиональное (специальное)			начальное профессиональное			среднее общее		
	2005	2006	2007	2005	2006	2007	2005	2006	2007
Безработные - всего	160,4	158,2	149,9	72,8	71,9	69,3	255,2	234,4	228,1
в том числе в возрасте, лет:									
15	-	-	-	0,1	0,2	0,1	0,7	0,1	0,1
16-19	4,8	2,1	2,5	5,7	5,2	2,8	28,7	23,4	16,8
20-24	19,1	20,0	19,9	15,1	12,3	9,5	55,0	48,3	35,0
25-29	21,1	22,0	24,6	11,3	12,2	13,2	43,1	44,2	49,0
30-34	23,2	21,0	20,4	9,6	9,3	12,2	36,5	30,7	36,8
35-39	21,0	22,5	19,0	6,3	5,9	5,6	22,9	20,3	22,8
40-44	21,6	22,2	17,4	7,0	9,2	7,4	20,6	20,1	17,8
45-49	22,6	21,5	19,4	7,9	6,6	7,3	24,0	20,9	20,1
50-54	17,7	15,6	15,7	5,8	5,9	5,9	14,9	16,6	17,0
55-59	8,3	10,4	9,7	3,8	4,6	4,5	7,2	9,0	11,2
60-64	0,9	0,9	1,3	0,5	0,5	0,9	1,6	0,8	1,6

продолжение

	из них имеющее образование					
	основное общее			начальное общее		
	2005	2006	2007	2005	2006	2007
Безработные - всего	35,5	40,5	34,2	6,8	4,0	3,0
в том числе в возрасте, лет:						
15	1,0	0,6	0,1	0,1	0,3	-
16-19	9,4	11,7	10,9	0,9	0,3	0,1
20-24	5,8	6,0	3,3	0,8	0,7	0,3
25-29	4,7	7,1	5,7	1,1	0,8	0,3
30-34	3,2	3,5	2,9	0,4	-	0,3
35-39	1,8	1,9	1,5	-	0,5	-
40-44	1,7	3,1	2,4	0,8	0,1	0,1
45-49	2,0	1,3	2,7	0,2	0,3	0,8
50-54	3,6	2,2	2,4	0,5	0,1	0,3
55-59	1,8	2,6	1,5	1,8	0,9	0,7
60-64	0,5	0,4	0,8	0,2	0,1	-

Безработное население по продолжительности незанятости*)

тысяч человек

	Всего			в том числе					
	2005	2006	2007	мужчины			женщины		
				2005	2006	2007	2005	2006	2007
Безработные - всего	615,2	585,7	566,1	257,6	244,1	228,3	357,7	341,5	337,8
из них не были заняты:									
менее 1 месяца	16,5	15,2	22,9	8,1	7,7	9,0	8,4	7,5	14,0
до 3 месяцев	63,7	71,4	98,6	34,0	34,8	46,5	29,7	36,6	52,1
от 3 до 6 месяцев	96,4	83,0	93,0	45,3	43,5	45,9	51,1	39,6	47,1
от 6 до 12 месяцев	94,9	98,7	82,7	43,6	40,8	32,5	51,3	57,8	50,2
год и более	229,5	200,0	163,3	76,7	66,7	49,6	152,7	133,3	113,7
из них никогда не работали	114,2	117,5	105,6	49,8	50,7	44,9	64,5	66,8	60,7

*) Без учета пенсионеров, учащихся дневной формы обучения, инвалидов, классифицируемых в качестве «безработных».

Безработное население по продолжительности незанятости

тысяч человек

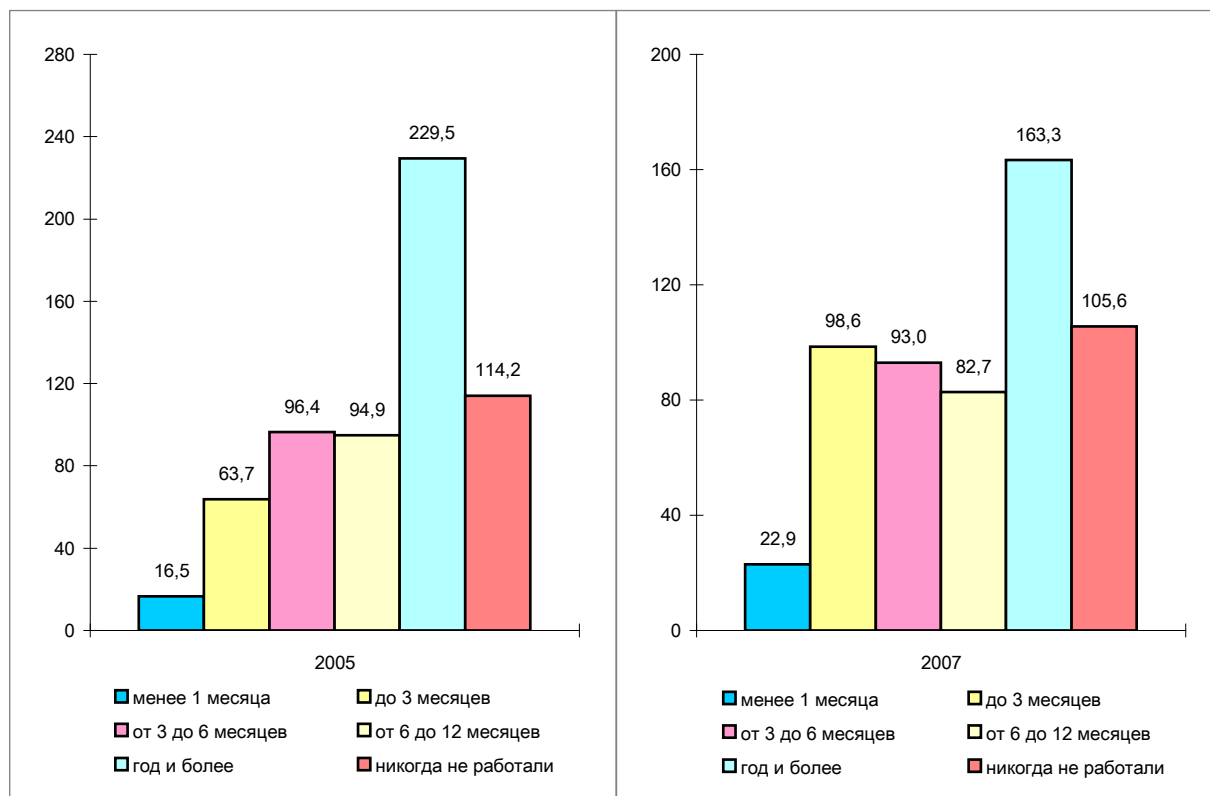

Структура безработных по продолжительности незанятости в 2007 году

в процентах

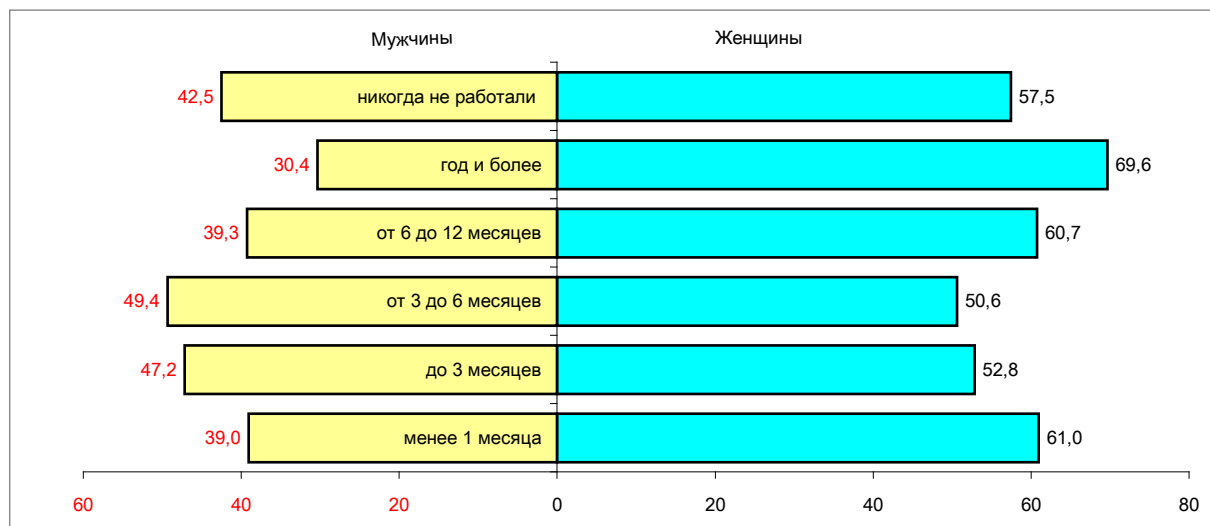

Безработное население по причинам незанятости и полу

тысяч человек

	Всего			в том числе					
				мужчины			женщины		
	2005	2006	2007	2005	2006	2007	2005	2006	2007
Безработные - всего	640,7	625,4	597,2	270,6	262,5	244,5	370,1	362,9	352,7
из них по причинам:									
увольнения в связи с ликвидацией предприятия	25,9	19,7	21,4	11,7	8,6	9,3	14,2	11,1	12,0
увольнения в связи с сокращением штатов	71,2	63,4	60,1	29,6	28,7	24,7	41,6	34,7	35,4
увольнения по собственному желанию	85,3	86,6	83,2	35,6	36,8	34,6	49,7	49,8	48,6
увольнения в связи с окончанием договора	41,1	29,4	29,7	20,5	15,3	17,8	20,6	14,1	11,9
завершения предпринимательской деятельности	4,0	4,7	1,4	2,3	2,0	0,9	1,7	2,7	0,5
ведения домашнего хозяйства	62,1	66,7	76,7	8,6	3,8	8,7	53,5	62,9	68,0
отсутствия работы после окончания учебного заведения	82,8	80,9	47,5	37,7	37,6	20,0	45,1	43,3	27,6
отсутствия любой работы	235,6	224,1	230,9	110,2	105,4	104,9	125,4	118,7	126,0
иная причина	32,7	49,8	46,3	14,5	24,3	23,7	18,3	25,5	22,7

Безработное население по причинам незанятости и возрастным группам

тысяч человек

	Всего			в том числе в возрасте, лет					
				15			16-24		
	2005	2006	2007	2005	2006	2007	2005	2006	2007
Безработные - всего	640,7	625,4	597,2	1,8	1,3	0,3	181,8	167,7	126,5
из них по причинам:									
увольнения в связи с ликвидацией предприятия	25,9	19,7	21,4	-	-	-	1,2	1,4	2,0
увольнение в связи с сокращением штатов	71,2	63,4	60,1	-	-	-	11,8	9,6	8,0
увольнения по собственному желанию	85,3	86,6	83,2	0,1	-	-	9,7	9,1	9,1
увольнения в связи с окончанием договора	41,1	29,4	29,7	-	-	-	7,1	4,3	3,0
завершение предпринимательской деятельности	4,0	4,7	1,4	-	-	-	0,1	0,4	-
ведение домашнего хозяйства	62,1	66,7	76,7	0,3	-	-	9,0	9,9	8,3
отсутствие работы после окончания учебного заведения	82,8	80,9	47,5	-	-	-	62,7	54,1	28,4
отсутствие любой работы	235,6	224,1	230,9	0,6	0,4	0,3	62,9	51,1	49,0
иная причина	32,7	49,8	46,3	0,9	0,9	-	17,2	27,8	18,6

продолжение

	в том числе в возрасте, лет					
	25-34			35-44		
	2005	2006	2007	2005	2006	2007
Безработные - всего	190,4	192,5	210,7	120,9	121,8	113,6
из них по причинам:						
увольнения в связи с ликвидацией предприятия	6,6	1,8	2,7	5,8	6,3	4,2
увольнение в связи с сокращением штатов	15,5	15,7	17,3	17,5	15,6	13,9
увольнения по собственному желанию	29,3	32,7	26,6	25,7	18,7	21,8
увольнения в связи с окончанием договора	14,6	9,6	10,2	9,7	7,0	9,2
завершение предпринимательской деятельности	0,8	1,0	0,2	1,4	0,8	0,8
ведение домашнего хозяйства	24,3	26,7	35,0	14,6	18,7	17,2

Продолжение

	в том числе в возрасте, лет					
	25-34			35-44		
	2005	2006	2007	2005	2006	2007
отсутствие работы после окончания учебного заведения	17,6	23,2	16,1	2,1	2,8	2,0
отсутствие любой работы	77,7	75,6	90,8	41,9	46,5	39,6
иная причина	3,8	6,2	11,7	2,3	5,5	4,8

продолжение

	в том числе в возрасте, лет					
	45-54			55-64		
	2005	2006	2007	2005	2006	2007
Безработные - всего	114,7	104,7	107,9	31,1	37,4	38,3
из них по причинам:						
увольнения в связи с ликвидацией предприятия	10,3	7,9	7,6	1,9	2,3	4,8
увольнение в связи с сокращением штатов	17,0	16,6	13,9	9,4	5,9	6,9
увольнения по собственному желанию	17,5	18,5	20,0	3,1	7,6	5,6
увольнения в связи с окончанием договора	8,5	6,1	5,8	1,1	2,5	1,5
завершение предпринимательской деятельности	1,1	1,0	0,4	0,5	1,5	-
ведение домашнего хозяйства	11,9	9,6	13,4	2,1	1,9	2,7
отсутствие работы после окончания учебного заведения	0,4	0,8	1,0	-	0,0	-
отсутствие любой работы	43,5	40,3	38,5	9,0	10,2	12,7
иная причина	4,5	4,0	7,1	3,9	5,5	4,1

Безработное население по причинам и продолжительности незанятости*)

тысяч человек

	Всего			в том числе оставили последнее место работы					
	2005	2006	2007	менее 1 месяца			до 3 месяцев		
				2005	2006	2007	2005	2006	2007
Безработные - всего	615,2	585,7	566,1	16,5	15,2	22,9	63,7	71,4	98,6
из них по причинам:									
увольнения в связи с ликвидацией предприятия	25,9	19,7	21,4	0,3	0,9	0,3	0,8	2,6	5,5
увольнение в связи с сокращением штатов	71,2	63,4	60,1	1,3	1,4	3,7	5,1	5,7	17,2
увольнения по собственному желанию	85,3	86,6	83,2	4,9	4,3	7,0	15,2	17,9	18,3
увольнения в связи с окончанием договора	41,1	29,4	29,7	1,7	2,4	1,7	11,7	8,8	9,0
завершение предпринимательской деятельности	4,0	4,7	1,4	0,5	0,3	0,3	0,6	2,4	0,2
ведение домашнего хозяйства	62,1	66,7	76,7	1,2	0,7	3,2	5,8	2,8	5,7
отсутствие работы после окончания учебного заведения	82,8	80,9	47,5	-	-	-	-	-	-
отсутствие любой работы	235,6	224,1	230,9	6,5	4,8	5,7	23,8	28,6	40,4
иная причина	7,2	10,1	15,3	0,2	0,5	1,1	0,7	2,6	2,3

продолжение

	в том числе оставили последнее место работы					
	от 3 до 6 месяцев			от 6 до 12 месяцев		
	2005	2006	2007	2005	2006	2007
Безработные - всего	96,4	83,0	93,0	94,9	98,7	82,7
из них по причинам:						
увольнения в связи с ликвидацией предприятия	2,9	1,3	1,2	6,0	6,4	7,9
увольнение в связи с сокращением штатов	6,0	9,3	8,3	24,7	24,3	14,8
увольнения по собственному желанию	16,9	19,1	18,8	15,3	18,0	13,5
увольнения в связи с окончанием договора	13,7	6,5	7,7	6,0	4,1	7,3
завершение предпринимательской деятельности	1,0	1,0	0,3	0,8	0,4	0,3
ведение домашнего хозяйства	11,6	7,0	8,3	7,0	9,5	8,8
отсутствие работы после окончания учебного заведения	-	-	-	-	-	-
отсутствие любой работы	44,2	35,4	42,2	34,1	34,9	27,3
иная причина	0,2	3,3	6,2	1,0	1,0	2,9

продолжение

	в том числе оставили последнее место работы					
	год и более			никогда не работали		
	2005	2006	2007	2005	2006	2007
Безработные - всего	229,5	200,0	163,3	114,2	117,5	105,6
из них по причинам:						
увольнения в связи с ликвидацией предприятия	15,9	8,5	6,5	-	-	-
увольнение в связи с сокращением штатов	34,1	22,7	16,1	-	-	-
увольнения по собственному желанию	33,1	27,3	25,7	-	-	-
увольнения в связи с окончанием договора	8,0	7,6	4,0	-	-	-
завершение предпринимательской деятельности	1,0	0,7	0,3	-	-	-
ведение домашнего хозяйства	28,1	35,8	36,2	8,3	10,9	14,6
отсутствие работы после окончания учебного заведения	-	-	-	82,8	80,9	47,5
отсутствие любой работы	105,1	95,1	71,9	21,9	25,4	43,3
иная причина	4,0	2,5	2,6	1,2	0,3	0,2

* Без учета пенсионеров, учащихся дневной формы обучения, инвалидов, классифицируемых в качестве «безработных».

Безработное население по причинам незанятости по последнему месту работы

тысяч человек

	Всего			из них уволены в связи с					
				ликвидацией предприятия			сокращением штатов		
	2005	2006	2007	2005	2006	2007	2005	2006	2007
Безработные – всего	640,7	625,4	597,2	25,9	19,7	21,4	71,2	63,4	60,1
из них были заняты в видах экономической деятельности:									
Сельское хозяйство, охота и лесное хозяйство	138,8	138,1	140,6	8,2	7,5	7,1	9,0	13,6	16,8
Рыболовство, рыбоводство	0,9	0,6	1,1	0,4	-	0,1	-	-	-
Промышленность	64,1	58,7	48,6	4,6	3,9	3,0	16,1	11,0	8,8
в том числе:									
горнодобывающая	10,0	9,4	11,2	0,8	0,3	0,4	1,9	2,1	3,7
обрабатывающая	43,1	38,3	26,5	3,6	3,4	2,4	11,6	6,0	3,2
производство и распределение электроэнергии, газа и воды	11,0	11,0	10,9	0,3	0,3	0,2	2,7	2,9	2,0
Строительство	46,5	37,6	38,9	2,3	1,2	2,8	7,9	5,1	6,0

Продолжение

	Всего			из них уволены в связи с					
				ликвидацией предприятия			сокращением штатов		
	2005	2006	2007	2005	2006	2007	2005	2006	2007
Торговля; ремонт автомобилей, бытовых изделий и предметов личного пользования	89,6	80,5	85,9	3,0	1,0	1,8	10,1	8,0	5,5
Гостиницы и рестораны	12,9	15,9	11,7	0,2	0,7	0,3	2,5	1,1	0,5
Транспорт и связь	34,3	35,5	29,8	2,5	2,5	1,7	9,0	9,3	7,2
Финансовая деятельность	6,8	7,4	9,6	0,2	0,4	0,3	0,7	1,2	1,6
Операции с недвижимым имуществом, аренда и предоставление услуг									
потребителям	10,6	7,5	8,4	0,5	0,3	0,3	1,1	1,0	0,2
Государственное управление	16,2	16,1	17,4	1,3	1,0	0,9	2,9	3,9	3,6
Образование	33,5	30,7	33,7	1,0	0,7	0,7	4,7	3,6	5,7
Здравоохранение и предоставление социальных услуг	20,7	19,6	17,9	0,5	0,2	1,8	4,3	3,9	2,7
Предоставление коммунальных, социальных и персональных услуг	14,5	10,0	12,3	1,3	0,2	0,5	2,6	1,7	1,5
Предоставление услуг по ведению домашнего хозяйства	11,6	9,8	4,7	0,0	-	-	0,2	-	-
Не указавшие	139,7	157,3	136,7	-	-	-	-	-	-

продолжение

	из них уволены в связи с								
	увольнением по собственному желанию			окончанием срока договора			завершением предпринимательской деятельности		
	2005	2006	2007	2005	2006	2007	2005	2006	2007
Безработные - всего	85,3	86,6	83,2	41,1	29,4	29,7	4,0	4,7	1,4
из них были заняты в видах экономической деятельности:									
Сельское хозяйство, охота и лесное хозяйство	10,4	9,3	11,1	9,5	9,8	8,5	0,6	0,1	-
Рыболовство, рыбоводство		-	-	-	-	-	-	-	-
Промышленность	15,0	17,8	17,2	5,2	4,0	3,7	0,1	0,1	-
в том числе:									
горнодобывающая	3,4	2,9	4,4	1,6	1,2	0,5	-	-	-
обрабатывающая	9,4	11,7	8,1	3,0	2,2	1,5	-	-	-
производство и распределение электроэнергии, газа и воды	2,1	3,2	4,7	0,7	0,7	1,7	0,1	0,1	-
Строительство	7,2	8,7	6,7	8,0	2,8	5,2	0,3	-	0,3
Торговля; ремонт автомобилей, бытовых изделий и предметов личного пользования	18,1	17,4	14,1	9,6	3,9	3,1	2,2	3,5	1,1
Гостиницы и рестораны	2,4	3,6	3,0	1,7	2,0	1,0	0,1	-	-
Транспорт и связь	8,2	7,0	6,3	2,2	2,2	2,4	0,5	0,8	0,1
Финансовая деятельность	1,0	1,4	1,2	0,6	0,5	0,8	-	-	-
Операции с недвижимым имуществом, аренда и предоставление услуг									
потребителям	3,0	3,3	2,3	0,2	1,0	1,8	-	-	-
Государственное управление	4,2	4,2	6,3	0,9	0,4	0,3	-	-	-
Образование	9,0	7,9	9,9	1,9	1,0	0,8	-	-	-
Здравоохранение и предоставление социальных услуг	4,3	4,2	3,6	0,2	1,0	0,4	-	0,2	-
Предоставление коммунальных, социальных и персональных услуг	2,3	1,8	1,4	0,9	0,8	1,7	0,0	0,1	-
Предоставление услуг по ведению домашнего хозяйства	0,1	0,1	0,2	0,1	0,1	-	-	-	-
Не указавшие	-	-	-	-	-	-	-	-	-

	из них не заняты в связи с								
	ведением домашнего хозяйства			отсутствием любой работы			отсутствием необходимости работать		
	2005	2006	2007	2005	2006	2007	2005	2006	2007
Безработные - всего	62,1	66,7	76,7	235,6	224,1	230,9	7,2	4,6	6,1
из них были заняты в видах экономической деятельности:									
Сельское хозяйство, охота и лесное хозяйство	18,1	7,2	15,4	80,6	85,6	73,1	2,4	1,9	1,5
Рыболовство, рыбоводство	-	0,2	0,3	0,5	0,4	0,7	-	-	-
Промышленность	3,6	5,8	2,2	19,0	15,8	13,4	0,3	0,3	0,3
в том числе:									
горнодобывающая	0,5	0,6	0,1	1,7	2,4	2,0	0,2	-	0,1
обрабатывающая	3,0	4,7	2,1	12,3	10,1	9,0	0,2	0,3	0,2
производство и распределение электроэнергии, газа и воды	0,1	0,5	-	4,9	3,4	2,3	-	-	-
Строительство	2,1	2,6	2,8	18,8	15,1	13,2	-	0,3	0,6
Торговля; ремонт автомобилей, бытовых изделий и предметов личного пользования	8,5	14,7	15,8	37,6	31,6	43,8	0,5	0,3	0,5
Гостиницы и рестораны	2,0	2,6	2,1	3,9	5,8	4,6	-	0,1	0,3
Транспорт и связь	1,4	1,4	1,2	10,4	12,3	10,3	0,0	-	0,2
Финансовая деятельность	1,6	1,6	2,0	2,6	2,1	3,2	-	0,2	0,5
Операции с недвижимым имуществом, аренда и предоставление услуг									
потребителям	0,6	0,7	1,2	5,2	1,3	2,5	-	-	-
Государственное управление	1,1	1,8	2,1	5,8	4,5	4,0	0,0	0,3	0,2
Образование	5,1	6,0	9,0	11,0	10,9	7,0	0,7	0,6	0,7
Здравоохранение и предоставление социальных услуг	3,6	4,1	4,2	7,5	5,6	4,6	0,4	0,4	0,7
Предоставление коммунальных, социальных и персональных услуг	1,8	2,4	2,0	5,6	3,0	5,1	-	-	0,2
Предоставление услуг по ведению домашнего хозяйства	4,3	4,8	2,0	5,3	4,7	2,1	1,5	-	0,3
Не указавшие	8,3	10,9	14,6	21,9	25,4	43,3	1,2	0,3	0,2

Безработное население по последнему месту занятости и категориям

тысяч человек

	Всего			в том числе					
				служащие			рабочие		
	2005	2006	2007	2005	2006	2007	2005	2006	2007
Безработные - всего	640,7	625,4	597,2	120,2	117,8	124,3	380,8	350,3	336,1
из них были заняты в видах экономической деятельности:									
Сельское хозяйство, охота и лесное хозяйство	138,8	138,1	140,6	6,6	10,7	11,2	132,3	127,4	129,4
Рыболовство, рыбоводство	0,9	0,6	1,1	0,2	-	-	0,7	0,6	1,1
Промышленность	64,1	58,7	48,6	12,8	14,9	11,3	51,2	43,8	37,3
в том числе:									
горнодобывающая	10,0	9,4	11,2	1,6	5,0	3,3	8,4	4,3	7,9
обрабатывающая	43,1	38,3	26,5	8,5	7,2	4,8	34,6	31,1	21,7
производство и распределение электроэнергии, газа и воды	11,0	11,0	10,9	2,8	2,7	3,2	8,2	8,3	7,7
Строительство	46,5	37,6	38,9	5,0	7,9	5,5	41,6	29,6	33,4
Торговля; ремонт автомобилей, бытовых изделий и предметов личного пользования	89,6	80,5	85,9	24,1	16,8	15,7	65,5	63,7	70,2
Гостиницы и рестораны	12,9	15,9	11,7	3,7	1,8	2,3	9,2	14,1	9,4
Транспорт и связь	34,3	35,5	29,8	7,1	7,8	8,4	27,2	27,8	21,4
Финансовая деятельность	6,8	7,4	9,6	6,0	6,7	8,2	0,8	0,7	1,4
Операции с недвижимым имуществом, аренда и предоставление услуг									
потребителям	10,6	7,5	8,4	7,0	3,3	5,6	3,6	4,2	2,8
Государственное управление	16,2	16,1	17,4	11,2	12,6	12,6	5,0	3,6	4,8
Образование	33,5	30,7	33,7	22,4	20,8	24,8	11,1	9,9	8,9
Здравоохранение и предоставление социальных услуг	20,7	19,6	17,9	10,1	12,0	13,2	10,6	7,6	4,7
Предоставление коммунальных, социальных и персональных услуг	14,5	10,0	12,3	3,9	2,5	5,2	10,6	7,5	7,1
Предоставление услуг по ведению домашнего хозяйства	11,6	9,8	4,7	0,1	-	0,3	11,5	9,8	4,3
Не указавшие	139,7	157,3	136,7	-	-	-	-	-	-

Безработное население, занятое поиском работы по статусу занятости

тысяч человек

	Всего			в том числе					
				мужчины			женщины		
	2005	2006	2007	2005	2006	2007	2005	2006	2007
Безработные - всего	640,7	625,4	597,2	270,6	262,5	244,5	370,1	362,9	352,7
из них заняты поиском работы в качестве:									
наемных работников	309,4	321,0	330,0	121,4	126,8	128,0	188,0	194,2	202,0
в том числе:									
в государственной организации	208,9	179,0	179,9	79,0	66,2	65,9	129,9	112,8	114,0
в негосударственной организации	74,9	111,0	123,6	30,3	50,4	50,0	44,6	60,6	73,7
у физических лиц	15,5	25,6	23,2	6,6	8,0	9,6	8,9	17,6	13,6
в крестьянском (фермерском) хозяйстве	10,2	5,4	3,3	5,5	2,2	2,5	4,6	3,1	0,8
самостоятельно занятых работников	4,3	5,0	5,0	1,9	2,2	2,4	2,4	2,8	2,6
любую работу	327,1	299,4	262,2	147,3	133,6	114,1	179,7	165,9	148,1

Безработное население, занятое поиском работы по режиму работы

тысяч человек

	Всего			в том числе					
				мужчины			женщины		
	2005	2006	2007	2005	2006	2007	2005	2006	2007
Безработные - всего	640,7	625,4	597,2	270,6	262,5	244,5	370,1	362,9	352,7
из них заняты поиском работы на срок:									
неопределенный с полной рабочей неделей (днем)	181,6	223,0	193,6	74,4	89,5	76,3	107,2	133,5	117,4
неопределенный с неполной рабочей неделей (днем)	26,6	29,2	24,0	10,9	9,0	4,8	15,7	20,2	19,2
определенный с полной рабочей неделей (днем)	103,4	95,7	153,3	39,2	36,9	63,3	64,2	58,8	90,0
определенный с неполной рабочей неделей (днем)	11,3	24,1	9,9	3,5	9,3	3,7	7,7	14,8	6,1
на любой срок	317,9	253,4	216,4	142,6	117,8	96,4	175,3	135,5	120,0

Безработное население, занятое поиском работы по способам поиска*)

тысяч человек

	Всего			в том числе					
				мужчины			женщины		
	2005	2006	2007	2005	2006	2007	2005	2006	2007
Безработные - всего	640,7	625,4	597,2	270,6	262,5	244,5	370,1	362,9	352,7
из них обращались:									
в органы занятости непосредственно к работодателю	96,3	102,7	88,1	36,6	38,8	30,7	59,6	63,9	57,4
использовали личные связи	244,2	250,6	196,7	116,1	113,8	82,1	128,1	136,7	114,6
использовали услуги печати	544,7	504,0	486,1	233,7	219,5	207,7	311,0	284,4	278,4
из них пытались организовать собственное дело	349,2	311,4	319,0	141,4	129,6	134,0	207,8	181,8	185,0
	26,9	30,2	32,0	14,4	14,4	17,3	12,5	15,8	14,7

*) Сумма значений по строкам больше итога, так как респонденты указывали все использованные способы поиска работы.

Безработное население по способам поиска работы и возрастным группам

тысяч человек

	Всего			в том числе в возрасте, лет					
				15			16-24		
	2005	2006	2007	2005	2006	2007	2005	2006	2007
Безработные - всего	640,7	625,4	597,2	1,8	1,3	0,3	181,8	167,7	126,5
из них обращались:									
в органы занятости непосредственно к работодателю	96,3	102,7	88,1	0,2	0,6	-	19,5	24,1	21,0
использовали личные связи	244,2	250,6	196,7	0,3	1,2	-	67,6	69,4	38,9
использовали услуги печати	544,7	504,0	486,1	1,7	0,9	0,3	155,6	144,0	105,3
из них пытались организовать собственное дело	349,2	311,4	319,0	1,2	0,2	0,3	99,4	85,2	70,0
	26,9	30,2	32,0	-	0,1	-	3,5	5,2	3,2

продолжение

	в том числе в возрасте, лет					
	25-34			35-44		
	2005	2006	2007	2005	2006	2007
Безработные - всего	190,4	192,5	210,7	120,9	121,8	113,6
из них обращались:						
в органы занятости непосредственно к работодателю	29,4	26,6	27,1	22,3	21,6	17,5
использовали личные связи	69,0	75,2	69,7	47,3	49,6	35,1
использовали услуги печати	158,9	155,9	175,2	103,5	93,9	92,2
из них пытались организовать собственное дело	101,1	95,1	106,5	65,2	60,3	60,7
	9,2	11,6	14,9	7,4	7,4	6,9

продолжение

	в том числе в возрасте, лет					
	45-54			55-64		
	2005	2006	2007	2005	2006	2007
Безработные - всего	114,7	104,7	107,9	31,1	37,4	38,3
из них обращались:						
в органы занятости непосредственно к работодателю	20,3	21,8	15,4	4,6	8,0	7,0
использовали личные связи	46,7	41,5	40,2	13,3	13,5	12,9
использовали услуги печати	97,7	80,2	81,4	27,3	29,1	31,7
из них пытались организовать собственное дело	65,8	53,8	59,3	16,4	16,8	22,2
	6,1	5,0	5,0	0,8	1,1	2,0

Безработное население по способам поиска работы и уровню образования

тысяч человек

	Всего			в том числе имеющее образование		
				высшее и незаконченное высшее		
	2005	2006	2007	2005	2006	2007
Безработные - всего	640,7	625,4	597,2	110,0	116,3	112,6
из них обращались:						
в органы занятости непосредственно к работодателю	96,3	102,7	88,1	11,4	15,0	13,5
использовали личные связи	244,2	250,6	196,7	39,4	44,2	38,0
использовали услуги печати	544,7	504,0	486,1	94,9	90,4	87,0
из них пытались организовать собственное дело	349,2	311,4	319,0	72,2	62,6	67,6
	26,9	30,2	32,0	7,5	9,4	9,0

продолжение

	в том числе имеющее образование					
	среднее профессиональное (специальное)			основное, среднее, общее, начальное		
	2005	2006	2007	2005	2006	2007
Безработные - всего	160,4	158,2	149,9	370,3	350,8	334,7
из них обращались:						
в органы занятости непосредственно к работодателю	28,9	29,4	26,3	56,0	58,3	48,2
использовали личные связи	62,3	59,5	52,5	142,5	146,9	106,2
использовали услуги печати	135,3	122,3	112,7	314,5	291,3	286,4
из них пытались организовать собственное дело	100,2	85,1	85,0	176,7	163,7	166,4
	8,2	12,6	9,9	11,2	8,2	13,1

1.5. Экономически неактивное население

Экономически неактивное население по возрастным группам

	Экономически неактивное население, тыс.человек					Уровень экономической неактивности населения, %				
	2003	2004	2005	2006	2007	2003	2004	2005	2006	2007
Все население										
Всего	3 278,6	3 383,4	3 476,9	3 493,9	3 463,2	30,0	30,1	30,6	30,3	29,6
в том числе в возрасте, лет:										
15	181,0	190,3	159,5	181,0	159,5	88,2	92,0	86,5	89,1	92,5
16-19	788,9	862,0	907,4	879,9	895,6	66,6	68,7	70,3	70,5	72,5
20-24	299,1	317,9	341,2	374,5	405,3	25,4	25,4	26,1	27,2	28,9
25-29	105,4	118,7	128,0	127,0	107,6	9,1	9,6	10,3	10,1	8,2
30-34	92,1	102,0	99,8	113,2	101,8	7,9	8,0	7,8	8,8	7,7
35-39	65,8	71,9	69,6	64,2	61,6	6,6	7,1	7,1	6,6	6,2
40-44	77,5	76,0	78,8	71,6	68,9	6,8	6,6	7,0	6,7	6,6
45-49	83,6	87,3	89,8	89,7	73,4	8,6	8,9	8,5	8,1	6,5
50-54	112,2	106,1	106,7	105,1	104,4	13,5	13,2	13,0	12,3	11,8
55-59	125,2	137,8	159,1	153,2	149,2	28,9	28,0	28,6	25,4	23,8
60-64	335,3	287,5	252,3	225,6	205,8	62,3	65,6	68,3	67,4	60,1
65 и старше	1 012,4	1 025,9	1 084,6	1 109,0	1 130,0	88,4	90,5	92,6	92,4	92,7
мужчины										
Всего	1 255,6	1 292,4	1 329,2	1 362,2	1 345,0	24,4	24,4	24,8	25,1	24,4
в том числе в возрасте, лет:										
15	90,9	95,1	80,0	93,6	81,7	88,0	90,3	85,6	90,1	92,5
16-19	395,5	425,0	460,4	448,3	440,2	64,5	66,0	67,4	68,0	68,1
20-24	125,0	137,5	143,5	168,8	192,3	20,7	21,3	21,6	23,8	26,7
25-29	26,4	28,4	30,8	31,6	31,5	4,6	4,6	5,0	5,1	4,8
30-34	19,1	25,9	19,6	26,2	23,7	3,4	4,2	3,2	4,3	3,8
35-39	19,1	19,8	17,0	15,5	13,8	4,0	4,0	3,5	3,3	2,8
40-44	24,6	24,4	21,8	22,8	22,0	4,5	4,5	4,1	4,5	4,4
45-49	28,9	29,7	30,0	31,6	23,2	6,3	6,4	6,0	6,0	4,3
50-54	34,9	30,5	32,0	35,4	38,5	9,2	8,2	8,5	8,9	9,4
55-59	31,4	32,4	34,6	34,7	32,1	16,4	15,1	14,9	13,5	12,0
60-64	108,5	86,5	76,1	64,8	53,7	47,9	49,3	49,3	48,3	38,7
65 и старше	351,3	357,2	383,3	389,0	392,4	84,3	87,0	89,7	88,6	88,8
женщины										
Всего	2 023,0	2 091,0	2 147,8	2 131,7	2 118,2	35,0	35,2	35,7	35,0	34,3
в том числе в возрасте, лет:										
15	90,1	95,2	79,6	87,4	77,7	88,4	93,7	87,5	88,1	92,4
16-19	393,4	436,9	447,0	431,6	455,4	68,9	71,5	73,7	73,2	77,4
20-24	174,1	180,4	197,7	205,7	213,1	30,4	29,8	30,9	30,7	31,2
25-29	79,1	90,4	97,2	95,4	76,1	13,6	14,5	15,5	14,8	11,6
30-34	73,0	76,1	80,2	87,0	78,1	12,1	11,6	11,9	13,0	11,2
35-39	46,7	52,1	52,6	48,7	47,8	9,0	10,0	10,6	9,7	9,3
40-44	52,9	51,6	56,9	48,9	46,9	9,0	8,5	9,6	8,6	8,4
45-49	54,7	57,6	59,7	58,0	50,2	10,7	11,2	10,8	9,9	8,5
50-54	77,3	75,6	74,7	69,6	66,0	17,1	17,4	16,8	15,4	13,9
55-59	93,8	105,4	124,6	118,5	117,1	38,7	38,1	38,5	34,1	32,7
60-64	226,8	201,1	176,2	160,8	152,2	72,7	76,6	81,9	80,1	74,7
65 и старше	661,1	668,6	701,3	720,0	737,7	90,7	92,5	94,2	94,7	94,9

Экономически неактивное население по уровню образования

тысяч человек

	2003	2004	2005	2006	2007
Все население					
Экономически неактивное население - всего	3 278,6	3 383,4	3 476,9	3 493,9	3 463,2
из них имеют образование:					
высшее	248,5	230,1	254,3	277,1	273,4
незаконченное высшее	228,8	256,3	247,3	251,4	253,4
среднее профессиональное (специальное)	417,4	429,0	441,0	448,0	459,0
начальное профессиональное	178,6	179,9	190,3	201,3	217,6
среднее общее	902,5	973,2	1 045,8	1 074,3	1 066,5
основное общее	736,8	776,0	784,3	777,0	775,1
начальное общее	566,1	538,8	514,0	464,9	418,0
мужчины					
Экономически неактивное население - всего	1 255,6	1 292,4	1 329,2	1 362,2	1 345,0
из них имеют образование:					
высшее	91,6	82,7	87,8	92,6	90,0
незаконченное высшее	101,4	111,8	114,5	113,8	111,6
среднее профессиональное (специальное)	130,7	134,9	133,8	148,4	151,5
начальное профессиональное	72,6	78,6	75,9	81,2	85,9
среднее общее	346,7	368,5	412,7	428,6	430,3
основное общее	336,1	352,4	342,7	343,8	339,0
начальное общее	176,4	163,7	161,8	154,0	136,8
женщины					
Экономически неактивное население - всего	2 023,0	2 091,0	2 147,8	2 131,7	2 118,2
из них имеют образование:					
высшее	156,8	147,4	166,5	184,5	183,4
незаконченное высшее	127,4	144,5	132,8	137,7	141,9
среднее профессиональное (специальное)	286,7	294,2	307,2	299,6	307,5
начальное профессиональное	105,9	101,3	114,4	120,1	131,7
среднее общее	555,8	604,7	633,1	645,7	636,3
основное общее	400,6	423,6	441,6	433,2	436,1
начальное общее	389,6	375,2	352,2	310,9	281,3

Экономически неактивное население по причинам незанятости

тысяч человек

	2003	2004	2005	2006	2007
Все население					
Экономически неактивное население - всего	3 278,6	3 383,4	3 476,9	3 493,9	3 463,2
в том числе по причинам:					
учеба (дневная форма)	1 156,5	1 259,8	1 299,4	1 325,8	1 362,5
ведение домашнего хозяйства	154,1	175,6	206,9	202,6	198,0
выход на пенсию	1 461,9	1 425,1	1 446,1	1 431,0	1 427,6
по состоянию здоровья (нетрудоспособность в связи с инвалидностью)	243,9	249,6	244,9	251,5	239,5
другие причины	262,2	273,3	279,7	283,1	235,7
мужчины					
Экономически неактивное население - всего	1 255,6	1 292,4	1 329,2	1 362,2	1 345,0
в том числе по причинам:					
учеба (дневная форма)	576,4	621,3	649,2	664,2	676,6

Продолжение

	2003	2004	2005	2006	2007
ведение домашнего хозяйства	9,9	9,0	13,2	15,1	12,9
выход на пенсию	477,7	460,6	468,6	463,1	452,1
по состоянию здоровья (нетрудоспособность в связи с инвалидностью)	120,8	122,5	115,2	121,1	119,7
другие причины	70,9	79,1	82,9	98,8	83,7
женщины					
Экономически неактивное население - всего	2 023,0	2 091,0	2 147,8	2 131,7	2 118,2
в том числе по причинам:					
учеба (дневная форма)	580,1	638,5	650,2	661,6	685,9
ведение домашнего хозяйства	144,3	166,6	193,7	187,5	185,0
выход на пенсию	984,2	964,5	977,4	967,9	975,5
по состоянию здоровья (нетрудоспособность в связи с инвалидностью)	123,2	127,1	129,6	130,4	119,8
другие причины	191,3	194,2	196,8	184,3	152,0

Экономически неактивное население по причинам незанятости и возрастным группам

тысяч человек

	Всего			в том числе в возрасте, лет					
				15			16-24		
	2005	2006	2007	2005	2006	2007	2005	2006	2007
Экономически неактивное население - всего	3 476,9	3 493,9	3 463,2	159,5	181,0	159,5	1 248,6	1 254,4	1 301,0
в том числе по причинам:									
учеба (дневная форма)	1 299,4	1 325,8	1 362,5	156,8	179,5	156,4	1 129,4	1 127,8	1 191,0
ведение домашнего хозяйства	206,9	202,6	198,0	0,5	-	-	30,6	27,5	33,3
выход на пенсию	1 446,1	1 431,0	1 427,6	-	-	-	-	-	-
по состоянию здоровья (нетрудоспособность в связи с инвалидностью)	244,9	251,5	239,5	1,4	1,2	1,0	23,5	25,0	25,5
другие причины	279,7	283,1	235,7	0,9	0,4	2,1	65,2	74,2	51,3

продолжение

	в том числе в возрасте, лет								
	25-34			35-44			45-54		
	2005	2006	2007	2005	2006	2007	2005	2006	2007
Экономически неактивное население - всего	227,9	240,2	209,4	148,4	135,8	130,5	196,5	194,7	177,9
в том числе по причинам:									
учеба (дневная форма)	13,2	18,5	15,1	-	-	-	-	-	-
ведение домашнего хозяйства	83,5	84,7	77,6	51,4	42,0	45,3	32,5	38,7	32,9
выход на пенсию	-	-	-	0,5	1,1	0,8	28,6	20,9	21,9
по состоянию здоровья (нетрудоспособность в связи с инвалидностью)	43,8	44,4	39,7	42,6	45,8	42,3	85,7	84,0	79,8
другие причины	87,4	92,5	76,9	53,9	47,0	42,1	49,7	51,0	43,3

продолжение

	в том числе в возрасте, лет					
	55-64			65 и старше		
	2005	2006	2007	2005	2006	2007
Экономически неактивное население - всего	411,4	378,8	355,0	1 084,6	1 109,0	1 130,0
в том числе по причинам:						
учеба (дневная форма)	-	-	-	-	-	-
ведение домашнего хозяйства	8,1	9,2	8,5	0,4	0,4	0,5
выход на пенсию по состоянию здоровья (нетрудоспособность в связи с инвалидностью)	343,6	311,6	289,0	1 073,3	1 097,4	1 115,8
другие причины	38,1	40,8	37,6	9,7	10,3	13,6
	21,6	17,1	19,9	1,1	0,8	0,1

Экономически неактивное население по продолжительности незанятости*)

тысяч человек

	Всего			в том числе					
				мужчины			женщины		
	2005	2006	2007	2005	2006	2007	2005	2006	2007
Экономически неактивное население - всего	486,6	485,6	433,6	96,1	113,9	96,6	390,5	371,8	337,0
из них не были заняты:									
менее 1 месяца	7,3	8,7	12,9	3,0	4,1	3,8	4,3	4,6	9,0
до 3 месяцев	43,5	54,0	47,2	17,1	22,5	16,8	26,5	31,5	30,5
от 3 до 6 месяцев	52,6	54,8	56,6	15,6	18,6	21,4	37,0	36,2	35,2
от 6 до 12 месяцев	55,7	59,5	53,8	11,2	13,2	12,1	44,4	46,3	41,7
год и более	222,3	197,9	156,0	28,2	29,1	19,2	194,1	168,8	136,7
из них никогда не работали	105,2	110,8	107,2	20,9	26,4	23,4	84,2	84,5	83,9

*) Без учета пенсионеров, учащихся дневной формы обучения, инвалидов.

Экономически неактивное население по продолжительности незанятости и возрастным группам

тысяч человек

	Всего			в том числе в возрасте, лет					
				15			16-24		
	2005	2006	2007	2005	2006	2007	2005	2006	2007
Экономически неактивное население - всего	486,6	485,6	433,6	1,3	0,4	2,1	95,8	101,6	84,5
из них не были заняты:									
менее 1 месяца	7,3	8,7	12,9	0,2	-	0,0	1,4	1,1	0,7
до 3 месяцев	43,5	54,0	47,2	-	-	-	10,1	9,9	6,8
от 3 до 6 месяцев	52,6	54,8	56,6	0,1	0,2	-	7,4	11,8	11,8
от 6 до 12 месяцев	55,7	59,5	53,8	0,1	0,1	-	9,4	10,1	8,7
год и более	222,3	197,9	156,0	0,5	-	-	17,0	19,9	15,7
из них никогда не работали	105,2	110,8	107,2	0,5	0,1	2,1	50,4	48,8	40,9

продолжение

	в том числе в возрасте, лет								
	25-34			35-44			45-54		
	2005	2006	2007	2005	2006	2007	2005	2006	2007
Экономически неактивное население - всего	170,8	177,3	154,5	105,3	89,0	87,4	82,2	89,7	76,1
из них не были заняты:									
менее 1месяца	2,7	1,9	4,5	1,4	2,1	2,5	1,1	2,7	3,6
до 3 месяцев	12,9	18,9	15,9	8,5	9,5	11,5	6,7	11,8	10,4
от 3 до 6 месяцев	19,4	19,1	21,7	10,7	10,9	10,9	11,2	9,2	7,4
от 6 до 12 месяцев	23,0	23,8	19,2	11,8	11,1	11,5	8,6	11,9	11,1
год и более	74,3	72,0	53,0	62,7	45,0	36,6	49,8	45,4	35,9
из них никогда не работали	38,6	41,5	40,3	10,1	10,5	14,3	4,7	8,7	7,8

продолжение

	в том числе в возрасте, лет					
	55-64			65 и старше		
	2005	2006	2007	2005	2006	2007
Экономически неактивное население - всего	29,7	26,4	28,4	1,6	1,2	0,5
из них не были заняты:						
менее 1месяца	0,5	0,7	1,6	-	0,2	-
до 3 месяцев	5,1	3,9	2,6	0,1	-	0,1
от 3 до 6 месяцев	3,4	3,3	4,8	0,3	0,4	-
от 6 до 12 месяцев	2,9	2,3	3,3	-	0,1	-
год и более	17,3	15,3	14,7	0,9	0,2	0,1
из них никогда не работали	0,6	0,8	1,5	0,2	0,4	0,4

2. ОСНОВНЫЕ ИНДИКАТОРЫ РЫНКА ТРУДА ГОРОДСКОГО И СЕЛЬСКОГО НАСЕЛЕНИЯ

2.1. Экономически активное население

Основные индикаторы рынка труда

	2003		2004		2005		2006		2007	
	город	село	город	село	город	село	город	село	город	село
Экономически активное население, тыс. человек	4 341,2	3 316,1	4 419,7	3 420,9	4 480,6	3 421,1	4 565,0	3 463,9	4 320,0	3 908,3
Уровень экономической активности населения, %	66,7	74,8	66,9	74,0	66,5	73,8	66,7	74,0	67,0	74,5
Занятое население, тыс. человек	3 905,0	3 080,2	4 002,9	3 178,8	4 077,9	3 183,1	4 174,2	3 229,3	3 971,8	3 659,3
Уровень занятости, в % к:										
населению в возрасте 15 лет и старше	60,0	69,5	60,6	68,8	60,5	68,6	61,0	69,0	61,6	69,8
экономически активному населению	90,0	92,9	90,6	92,9	91,0	93,0	91,4	93,2	91,9	93,6
Наемные работники, тыс. человек	2 921,1	1 308,6	3 042,4	1 427,5	3 192,8	1 447,7	3 305,2	1 471,5	3 214,1	1 759,4
Доля в численности занятого населения, %	74,8	42,5	76,0	44,9	78,3	45,5	79,2	45,6	80,9	48,1
Самостоятельно занятые, тыс. человек	984,0	1 771,6	960,5	1 751,4	885,1	1 735,4	869,0	1 757,9	757,7	1 899,9
Доля в численности занятого населения, %	25,2	57,5	24,0	55,1	21,7	54,5	20,8	54,4	19,1	51,9
Безработное население, тыс. человек	436,2	235,9	416,7	242,1	402,7	238,1	390,8	234,6	348,2	249
Уровень безработицы, %	10,0	7,1	9,4	7,1	9,0	7,0	8,6	6,8	8,1	6,4
Уровень молодежной безработицы, %	17,2	12,2	17,2	11,8	15,9	11,2	14,1	10,3	12,5	7,2
Уровень долгосрочной безработицы, %	6,3	4,1	5,9	4,1	5,1	3,4	4,4	3,4	3,9	2,6
Экономически неактивное население, тыс. человек	2 163,0	1 115,6	2 183,3	1 200,1	2 259,3	1 217,6	2 276,0	1 217,9	2 127,8	1 335,4
Уровень экономической неактивности (пассивности) населения, %	33,3	25,2	33,1	26,0	33,5	26,2	33,3	26,0	33	25,5

Экономически активное население по возрастным группам

тысяч человек

	2003		2004		2005		2006		2007	
	город	село	город	село	город	село	город	село	город	село
Все население										
Экономически активное население - всего	4 341,2	3 316,1	4 419,7	3 420,9	4 480,6	3 421,1	4 565,0	3 463,9	4 320,0	3 908,3
в том числе в возрасте, лет:										
15	9,8	14,4	4,8	11,8	8,4	16,5	7,0	15,0	3,0	10,0
16-19	141,3	254,1	146,3	247,2	123,1	259,6	127,0	241,5	94,3	245,2
20-24	451,8	426,9	463,1	469,4	511,4	453,7	523,1	479,5	454,5	542,4
25-29	605,0	444,3	634,2	484,1	625,6	489,3	642,4	492,6	669,2	542,8
30-34	616,3	453,0	689,1	478,6	703,7	474,1	697,9	471,0	664,2	547,9
35-39	538,5	390,4	560,0	381,1	543,7	365,7	556,4	354,9	533,4	405,6
40-44	633,9	424,8	631,5	436,7	623,9	420,6	590,9	410,4	528,1	453,9
45-49	546,3	343,6	536,3	355,4	580,9	382,7	616,8	405,4	584,3	465,8
50-54	455,1	263,3	426,3	272,9	438,2	279,0	454,0	292,7	438,6	342,7
55-59	184,2	123,8	211,6	142,0	228,8	168,6	263,8	186,5	262,1	214,8
60-64	101,9	101,5	73,6	77,0	62,0	55,1	53,2	55,9	63,2	73,2
65 и старше	57,2	76,1	42,9	64,7	31,0	56,1	32,4	58,5	25,0	64,1
мужчины										
Экономически активное население - всего	2 149,9	1 749,8	2 186,3	1 813,2	2 210,5	1 824,6	2 245,1	1 826,4	2 103,9	2 063,5
в том числе в возрасте, лет:										
15	5,6	6,8	3,3	6,9	4,9	8,6	2,6	7,7	1,3	5,3

Продолжение

	2003		2004		2005		2006		2007	
	город	село	город	село	город	село	город	село	город	село
16-19	78,9	138,6	81,1	138,1	66,7	156,2	72,4	138,3	56,5	149,8
20-24	239,1	240,6	241,5	265,6	268,4	253,5	272,2	267,0	232,0	296,0
25-29	306,9	242,1	325,4	259,6	314,1	270,0	323,8	264,0	333,1	297,8
30-34	303,1	233,7	337,8	250,0	345,1	239,8	340,7	243,5	317,5	277,5
35-39	255,2	203,6	274,6	199,9	273,4	194,0	279,0	181,2	266,0	207,4
40-44	305,8	218,9	294,0	220,6	294,0	211,9	273,2	205,7	243,8	228,6
45-49	259,8	173,3	253,9	183,0	271,2	196,9	284,3	211,4	270,2	241,0
50-54	216,5	127,6	203,5	136,3	206,0	139,9	220,2	143,4	203,6	169,2
55-59	89,0	70,7	103,7	78,4	109,0	89,1	125,1	96,3	125,4	110,9
60-64	60,0	58,1	45,2	43,9	42,7	35,6	35,2	34,0	41,2	43,7
65 и старше	29,8	35,7	22,5	30,8	15,0	29,1	16,4	33,9	13,2	36,3
женщины										
Экономически активное население - всего	2 191,4	1 566,3	2 233,3	1 607,7	2 270,1	1 596,5	2 319,9	1 637,5	2 216,1	1 844,8
в том числе в возрасте, лет:										
15	4,3	7,6	1,5	4,9	3,4	8,0	4,5	7,3	1,7	4,7
16-19	62,3	115,5	65,2	109,1	56,4	103,4	54,5	103,1	37,8	95,5
20-24	212,7	186,2	221,6	203,8	243,0	200,1	251,0	212,5	222,5	246,4
25-29	298,0	202,3	308,8	224,5	311,5	219,3	318,6	228,6	336,1	245,0
30-34	313,2	219,3	351,4	228,6	358,7	234,3	357,2	227,6	346,7	270,4
35-39	283,3	186,8	285,5	181,2	270,3	171,7	277,4	173,7	267,4	198,2
40-44	328,1	205,9	337,5	216,1	329,8	208,6	317,7	204,8	284,3	225,3
45-49	286,5	170,3	282,5	172,4	309,8	185,8	332,4	194,0	314,1	224,8
50-54	238,5	135,7	222,8	136,6	232,2	139,2	233,8	149,2	235,0	173,5
55-59	95,2	53,1	107,9	63,6	119,8	79,6	138,7	90,2	136,7	103,8
60-64	41,8	43,3	28,4	33,1	19,3	19,5	18,0	21,8	22,0	29,5
65 и старше	27,4	40,3	20,4	33,9	16,0	27,1	16,1	24,6	11,7	27,8

Уровень экономической активности населения по возрастным группам

в процентах

	2003		2004		2005		2006		2007	
	город	село	город	село	город	село	город	село	город	село
Все население										
Экономически активное население - всего	66,7	74,8	66,9	74,0	66,5	73,8	66,7	74,0	67,0	74,5
в том числе в возрасте, лет:										
15	9,4	14,2	4,8	10,9	9,9	16,6	7,1	14,4	4,1	10,0
16-19	22,1	46,7	21,3	43,6	17,7	43,6	19,0	41,6	15,6	39,0
20-24	67,7	83,6	67,2	83,7	67,3	83,0	64,7	84,4	60,9	82,7
25-29	89,4	92,9	89,2	92,0	88,4	91,4	88,5	92,0	91,3	92,5
30-34	90,6	94,1	91,0	93,4	91,6	93,0	90,4	92,4	91,4	93,3
35-39	92,5	94,6	92,4	93,7	92,2	94,0	92,9	94,3	93,1	94,9
40-44	92,1	94,8	92,4	94,8	92,0	94,5	92,3	94,9	92,3	94,9
45-49	90,1	93,7	89,9	92,9	90,6	92,8	91,5	92,6	92,5	94,7
50-54	86,4	86,6	86,0	88,2	86,5	87,9	86,6	89,3	86,7	90,3
55-59	69,8	73,2	71,5	72,7	70,9	72,1	74,4	75,0	75,4	77,2
60-64	31,1	47,9	28,1	43,6	26,7	40,2	26,2	42,6	32,0	50,7
65 и старше	7,7	18,8	6,0	15,6	4,1	13,4	4,2	13,6	3,4	13,2
мужчины										
Экономически активное население - всего	72,8	79,5	72,8	79,2	72,1	79,4	72,2	78,6	72,1	79,6
в том числе в возрасте, лет:										
15	10,3	13,8	6,5	12,7	10,8	17,9	5,0	14,7	3,5	10,3
16-19	24,2	48,2	23,2	46,8	18,1	49,6	20,6	45,0	18,0	45,0
20-24	73,3	86,4	71,8	86,1	72,0	86,7	68,3	86,2	62,0	85,5
25-29	95,5	95,3	95,2	95,6	95,4	94,5	94,6	95,3	95,0	95,5
30-34	96,3	96,8	95,8	95,7	97,9	95,2	96,5	94,7	96,9	95,3

Продолжение

	2003		2004		2005		2006		2007	
	город	село	город	село	город	село	город	село	город	село
35-39	96,2	95,7	96,5	95,2	96,8	96,1	97,0	96,3	97,6	96,6
40-44	95,3	95,9	95,2	95,9	96,0	95,6	95,6	95,2	94,9	96,3
45-49	92,9	95,0	92,9	94,6	93,3	94,9	93,5	94,7	95,2	96,1
50-54	90,4	91,4	90,0	94,6	91,5	91,5	90,5	92,1	89,3	92,3
55-59	79,2	89,8	82,1	88,9	82,7	88,3	84,7	88,9	85,2	91,4
60-64	45,7	61,1	45,8	57,1	46,3	57,2	47,4	57,0	57,2	65,8
65 и старше	11,3	23,2	8,9	19,6	5,6	18,3	6,0	20,3	5,2	19,5
женщины										
Экономически активное население - всего	61,7	70,2	62,0	69,0	61,8	68,2	62,2	69,4	62,8	79,6
в том числе в возрасте, лет:										
15	8,5	14,7	3,1	9,1	8,8	15,4	9,3	14,2	4,8	10,3
16-19	19,8	45,0	19,3	40,0	17,3	36,9	17,3	37,8	12,9	45,0
20-24	62,4	80,2	62,8	80,6	62,8	78,8	61,1	82,2	59,8	85,5
25-29	83,9	90,3	83,7	88,2	82,3	87,9	83,0	88,4	88,0	95,5
30-34	85,7	91,3	86,8	91,0	86,4	90,9	85,2	90,0	86,9	95,3
35-39	89,4	93,4	88,7	92,0	87,9	91,8	89,1	92,2	88,9	96,6
40-44	89,4	93,7	90,1	93,8	88,7	93,4	89,5	94,6	90,1	96,3
45-49	87,6	92,3	87,3	91,2	88,4	90,7	89,9	90,4	90,3	96,1
50-54	83,1	82,6	82,6	82,7	82,5	84,4	83,3	86,8	84,5	92,3
55-59	62,8	58,7	63,6	59,4	62,7	59,8	67,0	64,2	68,1	91,4
60-64	21,4	37,2	17,4	33,2	13,8	26,1	13,9	30,5	17,5	65,8
65 и старше	5,7	16,2	4,4	13,2	3,3	10,4	3,2	9,4	2,4	19,5

Экономически активное население по уровню образования

тысяч человек

	2003		2004		2005		2006		2007	
	город	село	город	село	город	село	город	село	город	село
Все население										
Экономически активное население - всего	4 341,2	3 316,1	4 419,7	3 420,9	4 480,6	3 421,1	4 565,0	3 463,9	4 320,0	3 908,3
из них имеют образование:										
высшее	1 095,1	296,0	1 213,0	308,3	1 325,0	324,7	1 406,5	353,9	1 420,6	439,3
незаконченное высшее	164,5	69,7	171,7	75,2	196,5	77,0	206,1	81,4	182,3	94,4
среднее профессиональное (специальное)	1 458,6	659,7	1 471,8	683,7	1 450,8	685,2	1 403,1	695,6	1 399,3	806,8
начальное профессиональное	607,8	445,6	597,1	390,6	583,5	357,7	605,7	378,8	548,9	400,9
среднее общее	826,4	1 523,0	812,6	1 647,4	797,2	1 662,2	817,5	1 646,2	677,4	1 847,4
основное общее	143,0	244,3	122,0	246,3	109,8	254,8	107,5	262,2	82,7	272,5
начальное общее	45,7	77,9	31,5	69,5	17,7	59,5	18,6	45,7	8,8	47,0
мужчины										
Экономически активное население - всего	2 149,9	1 749,8	2 186,3	1 813,2	2 210,5	1 824,6	2 245,1	1 826,4	2 103,9	2 063,5
из них имеют образование:										
высшее	503,8	138,5	556,4	140,7	598,1	153,1	624,0	158,2	632,5	198,9
незаконченное высшее	81,7	35,1	87,5	34,9	93,1	31,4	108,8	37,9	89,6	41,0
среднее профессиональное (специальное)	683,9	303,5	696,9	314,6	682,1	313,3	670,9	322,8	670,0	383,3
начальное профессиональное	359,4	282,5	346,3	245,4	353,4	238,6	363,8	246,7	320,3	265,5
среднее общее	420,6	823,8	419,1	903,3	414,5	915,7	412,7	899,2	340,2	996,0
основное общее	77,7	130,0	64,6	137,8	61,7	144,0	55,9	140,9	47,6	157,0
начальное общее	22,9	36,4	15,6	36,4	7,5	28,5	8,9	20,8	3,8	21,8

	2003		2004		2005		2006		2007	
	город	село	город	село	город	село	город	село	город	село
женщины										
Экономически активное население - всего	2 191,4	1 566,3	2 233,3	1 607,7	2 270,1	1 596,5	2 319,9	1 637,5	2 216,1	1 844,8
из них имеют образование:										
высшее	591,3	157,6	656,7	167,6	726,9	171,5	782,5	195,7	788,1	240,4
незаконченное высшее	82,8	34,6	84,2	40,3	103,4	45,7	97,3	43,5	92,7	53,4
среднее профессиональное (специальное)	774,7	356,2	774,9	369,1	768,7	371,9	732,2	372,8	729,3	423,6
начальное профессиональное	248,4	163,0	250,8	145,2	230,1	119,2	242,0	132,1	228,6	135,4
среднее общее	405,9	699,2	393,5	744,1	382,7	746,5	404,7	747,1	337,2	851,4
основное общее	65,3	114,3	57,3	108,5	48,1	110,8	51,5	121,3	35,1	115,5
начальное общее	22,8	41,5	15,9	33,1	10,2	30,9	9,7	24,9	5,0	25,2

2.2. Городское и сельское занятое население

Занятое население по возрастным группам

тысяч человек

	2003		2004		2005		2006		2007	
	город	село	город	село	город	село	город	село	город	село
Все население										
Занятое население, всего	3 905,0	3 080,2	4 002,9	3 178,8	4 077,9	3 183,1	4 174,2	3 229,3	3 971,8	3 659,3
в том числе в возрасте, лет:										
15	8,3	13,8	4,4	11,1	7,9	15,1	6,5	14,3	2,7	10,0
16-19	110,1	217,3	107,8	213,4	101,6	229,8	109,5	214,3	79,1	224,6
20-24	380,5	379,7	396,5	417,8	431,4	403,3	448,4	431,2	400,9	505,3
25-29	541,4	406,0	566,2	446,2	562,4	449,2	569,7	452,9	598,6	493,5
30-34	556,1	422,6	631,5	447,3	648,7	442,0	646,2	442,5	612,3	509,1
35-39	484,2	366,0	515,5	358,4	502,1	346,4	520,1	333,4	501,4	380,4
40-44	579,8	402,1	589,0	414,5	582,0	402,5	547,9	389,3	494,3	431,4
45-49	501,3	327,7	493,8	336,7	535,3	363,9	577,6	386,1	547,5	442,0
50-54	418,2	251,9	392,6	258,3	401,8	265,0	423,6	277,0	408,9	325,2
55-59	170,6	118,3	194,2	134,9	214,1	157,1	242,0	175,0	241,5	202,7
60-64	97,3	98,6	68,7	75,6	59,7	52,6	50,3	54,7	59,8	71,0
65 и старше	57,2	76,1	42,9	64,7	31,0	56,1	32,4	58,5	25,0	64,1
мужчины										
Занятое население, всего	1 979,9	1 638,4	2 020,0	1 698,5	2 048,1	1 716,4	2 090,4	1 718,5	1 971,2	1 951,6
в том числе в возрасте, лет:										
15	4,4	6,6	3,2	6,2	4,7	7,9	2,6	7,6	1,1	5,3
16-19	63,1	119,8	58,8	124,1	53,0	140,6	63,9	125,0	47,7	135,9
20-24	206,7	217,3	209,1	238,8	229,2	228,3	239,3	245,9	208,4	279,6
25-29	282,0	222,5	298,3	239,8	290,8	252,1	293,0	244,2	306,7	276,1
30-34	282,1	220,7	318,7	238,5	327,4	225,7	321,0	229,7	299,9	260,9
35-39	236,6	193,4	258,3	188,5	259,1	186,0	265,7	173,3	254,9	197,0
40-44	286,0	209,0	280,9	209,3	280,1	205,5	258,2	196,3	231,6	219,6
45-49	245,4	166,4	238,7	174,2	253,4	188,5	272,9	202,5	259,1	231,8
50-54	203,9	122,9	193,4	130,4	192,7	135,2	207,7	135,6	194,2	161,6
55-59	83,0	68,1	96,6	75,2	102,2	84,0	117,4	91,4	116,3	105,4
60-64	56,7	56,1	41,5	42,7	40,6	33,5	32,5	33,1	38,1	42,0
65 и старше	29,8	35,7	22,5	30,8	15,0	29,1	16,4	33,9	13,2	36,3
женщины										
Занятое население, всего	1 925,1	1 441,8	1 983,0	1 480,3	2 029,8	1 466,7	2 083,8	1 510,8	2 000,5	1 707,7
в том числе в возрасте, лет:										
15	3,9	7,3	1,2	4,9	3,2	7,2	3,9	6,7	1,6	4,7
16-19	47,0	97,5	49,0	89,3	48,6	89,2	45,6	89,3	31,4	88,7
20-24	173,7	162,4	187,4	178,9	202,2	175,0	209,0	185,3	192,5	225,7
25-29	259,4	183,5	268,0	206,4	271,6	197,1	276,8	208,7	291,9	217,4

Продолжение

	2003		2004		2005		2006		2007	
	город	село	город	село	город	село	город	село	город	село
30-34	274,0	201,9	312,8	208,8	321,3	216,4	325,2	212,8	312,3	248,2
35-39	247,6	172,6	257,1	169,9	243,0	160,4	254,4	160,1	246,5	183,4
40-44	293,8	193,1	308,1	205,2	301,9	196,9	289,8	193,1	262,7	211,9
45-49	255,9	161,4	255,1	162,5	281,9	175,4	304,7	183,6	288,4	210,2
50-54	214,2	129,1	199,2	127,9	209,1	129,9	215,9	141,4	214,7	163,5
55-59	87,6	50,2	97,6	59,7	112,0	73,1	124,6	83,6	125,2	97,3
60-64	40,6	42,5	27,1	32,9	19,1	19,0	17,8	21,6	21,7	29,0
65 и старше	27,4	40,3	20,4	33,9	16,0	27,1	16,1	24,6	11,7	27,8

Уровень занятости населения по возрастным группам

в процентах

	2003		2004		2005		2006		2007	
	город	село	город	село	город	село	город	село	город	село
Уровень занятости к населению в возрасте 15 лет и старше										
Занятое население - всего	60,0	69,5	60,6	68,8	60,5	68,6	61,0	69,0	61,6	69,8
в том числе в возрасте, лет:										
15	8,0	13,6	4,5	10,2	9,3	15,2	6,5	13,8	3,8	10,0
16-19	17,2	39,9	15,7	37,6	14,6	38,6	16,4	36,9	13,0	35,7
20-24	57,0	74,3	57,5	74,5	56,8	73,8	55,4	75,9	53,7	77,1
25-29	80,0	84,9	79,6	84,8	79,5	83,9	78,5	84,6	81,7	84,1
30-34	81,8	87,8	83,4	87,3	84,5	86,7	83,7	86,8	84,3	86,7
35-39	83,2	88,7	85,0	88,1	85,1	89,0	86,8	88,6	87,5	89,0
40-44	84,3	89,8	86,2	90,0	85,8	90,5	85,5	90,0	86,3	90,2
45-49	82,6	89,3	82,8	88,0	83,5	88,3	85,7	88,2	86,7	89,8
50-54	79,4	82,9	79,2	83,5	79,4	83,4	80,8	84,5	80,8	85,6
55-59	64,6	70,0	65,6	69,1	66,4	67,2	68,2	70,4	69,4	72,9
60-64	29,7	46,6	26,2	42,9	25,7	38,4	24,7	41,6	30,2	49,2
65 и старше	7,7	18,8	6,0	15,6	4,1	13,4	4,2	13,6	3,4	13,2
Уровень занятости к экономически активному населению										
Занятое население - всего	90,0	92,9	90,6	92,9	91,0	93,0	91,4	93,2	91,9	93,6
в том числе в возрасте, лет:										
15	85,1	95,7	91,8	94,0	94,6	91,6	91,9	95,2	91,2	99,5
16-19	77,9	85,5	73,7	86,3	82,5	88,5	86,2	88,7	83,8	91,6
20-24	84,2	89,0	85,6	89,0	84,4	88,9	85,7	89,9	88,2	93,2
25-29	89,5	91,4	89,3	92,2	89,9	91,8	88,7	92,0	89,4	90,9
30-34	90,2	93,3	91,6	93,5	92,2	93,2	92,6	93,9	92,2	92,9
35-39	89,9	93,8	92,0	94,0	92,3	94,7	93,5	94,0	94,0	93,8
40-44	91,5	94,7	93,3	94,9	93,3	95,7	92,7	94,9	93,6	95,0
45-49	91,8	95,4	92,1	94,7	92,1	95,1	93,6	95,2	93,7	94,9
50-54	91,9	95,7	92,1	94,7	91,7	95,0	93,3	94,6	93,2	94,9
55-59	92,6	95,6	91,7	95,0	93,6	93,1	91,7	93,8	92,1	94,4
60-64	95,5	97,2	93,3	98,3	96,2	95,4	94,5	97,8	94,6	97,1
65 и старше	100,0	100,0	100,0	100,0	100,0	100,0	100,0	100,0	100,0	100,0

Занятое население по уровню образования

тысяч человек

	2003		2004		2005		2006		2007	
	город	село	город	село	город	село	город	село	город	село
Все население										
Занятое население - всего	3 905,0	3 080,2	4 002,9	3 178,8	4 077,9	3 183,1	4 174,2	3 229,3	3 971,8	3 659,3
из них имеют образование:										
высшее	1 026,7	289,0	1 154,4	297,5	1 261,0	314,4	1 336,4	342,8	1 353,6	424,5
незаконченное высшее	147,9	63,5	149,3	70,2	170,1	67,8	178,0	74,3	159,9	86,1
среднее профессиональное (специальное)	1 328,9	626,3	1 347,2	644,1	1 326,0	649,6	1 289,0	651,5	1 294,6	761,6
начальное профессиональное	551,0	418,3	534,9	365,6	533,6	334,8	554,7	357,9	503,7	376,8
среднее общее	689,0	1 387,0	687,5	1 510,0	678,3	1 526,0	706,4	1 522,9	583,8	1 712,8

Продолжение

	2003		2004		2005		2006		2007	
	город	село	город	село	город	село	город	село	город	село
основное общее	120,0	221,8	101,7	225,4	94,4	234,7	92,9	236,3	68,6	252,4
начальное общее	41,5	74,2	27,8	66,0	14,6	55,8	16,6	43,6	7,6	45,1
мужчины										
Занятое население - всего	1 979,9	1 638,4	2 020,0	1 698,5	2 048,1	1 716,4	2 090,4	1 718,5	1 971,2	1 951,6
из них имеют образование:										
высшее	480,7	135,4	536,3	135,9	573,7	147,6	602,1	154,2	614,2	192,4
незаконченное высшее	75,1	32,8	76,2	32,5	83,7	26,8	95,3	33,6	79,2	37,9
среднее профессиональное (специальное)	640,4	290,6	655,5	297,3	640,6	300,4	629,7	305,6	633,6	362,0
начальное профессиональное	334,7	267,8	319,3	231,3	326,6	226,0	339,7	235,4	300,2	253,7
среднее общее	363,1	758,9	364,7	839,6	364,1	853,8	366,1	841,6	301,3	937,9
основное общее	65,5	119,0	54,5	127,4	53,3	135,2	49,4	128,5	39,5	146,1
начальное общее	20,4	33,9	13,5	34,6	6,1	26,7	8,1	19,6	3,2	21,6
женщины										
Занятое население - всего	1 925,1	1 441,8	1 983,0	1 480,3	2 029,8	1 466,7	2 083,8	1 510,8	2 000,5	1 707,7
из них имеют образование:										
высшее	546,0	153,6	618,2	161,6	687,3	166,8	734,3	188,6	739,4	232,1
незаконченное высшее	72,8	30,8	73,1	37,7	86,4	41,0	82,7	40,7	80,7	48,3
среднее профессиональное (специальное)	688,5	335,7	691,7	346,9	685,3	349,3	659,3	345,8	661,0	399,6
начальное профессиональное	216,3	150,5	215,6	134,3	207,0	108,9	215,0	122,5	203,5	123,1
среднее общее	325,9	628,2	322,8	670,4	314,2	672,2	340,4	681,3	282,4	774,9
основное общее	54,5	102,8	47,3	97,9	41,1	99,6	43,5	107,8	29,1	106,3
начальное общее	21,1	40,3	14,3	31,5	8,5	29,1	8,5	24,1	4,4	23,5

Уровень занятости населения по образованию

в процентах

	2003		2004		2005		2006		2007	
	город	село	город	село	город	село	город	село	город	село
Уровень занятости к населению в возрасте 15 лет и старше										
Занятое население - всего	60,0	69,5	60,6	68,8	60,5	68,6	61,0	69,0	61,6	69,8
из них имеют образование:										
высшее	78,7	86,3	82,0	86,6	81,8	86,9	81,5	86,2	82,1	87,4
незаконченное высшее	42,5	55,3	39,6	55,7	42,6	55,7	43,8	56,3	42,7	55,4
среднее профессиональное (специальное)	73,9	84,9	74,2	83,8	73,4	84,4	73,2	83,0	73,9	83,4
начальное профессиональное	74,4	85,1	73,0	84,2	73,1	83,4	72,5	85,0	70,1	84,0
среднее общее	50,5	73,4	49,8	73,5	47,8	73,2	48,1	73,6	46,0	73,8
основное общее	20,6	41,0	17,6	39,9	16,8	40,1	17,2	39,0	14,3	38,9
начальное общее	11,3	22,9	9,0	20,0	5,2	17,9	6,4	16,2	3,8	16,7
Уровень занятости к экономически активному населению										
Занятое население - всего	90,0	92,9	90,6	92,9	91,0	93,0	91,4	93,2	91,9	93,6
из них имеют образование:										
высшее	93,8	97,6	95,2	96,5	95,2	96,8	95,0	96,9	95,3	96,6
незаконченное высшее	89,9	91,2	87,0	93,3	86,6	88,0	86,4	91,3	87,7	91,2
среднее профессиональное (специальное)	91,1	94,9	91,5	94,2	91,4	94,8	91,9	93,6	92,5	94,4
начальное профессиональное	90,6	93,9	89,6	93,6	91,4	93,6	91,6	94,5	91,8	94,0
среднее общее	83,4	91,1	84,6	91,7	85,1	91,8	86,4	92,5	86,2	92,7
основное общее	83,9	90,8	83,4	91,5	86,0	92,1	86,5	90,1	82,9	92,6
начальное общее	90,8	95,3	88,1	95,0	82,2	93,8	89,4	95,5	87,2	96,0

Городское занятое население по возрасту и уровню образования

тысяч человек

	Всего			из них имеющее образование					
				высшее			незаконченное высшее		
	2005	2006	2007	2005	2006	2007	2005	2006	2007
Занятое население - всего	4 077,9	4 174,2	3 971,8	1 261,0	1 336,4	1 353,6	170,1	178,0	159,9
в том числе в возрасте, лет:									
15	7,9	6,5	2,7	-	-	-	-	-	-
16-19	101,6	109,5	79,1	-	-	-	7,7	10,3	6,8
20-24	431,4	448,4	400,9	93,2	104,4	102,0	59,7	59,3	51,3
25-29	562,4	569,7	598,6	207,7	222,4	249,0	33,8	32,3	30,4
30-34	648,7	646,2	612,3	223,6	225,6	230,6	27,1	24,7	21,6
35-39	502,1	520,1	501,4	163,1	177,4	177,0	15,0	16,4	16,6
40-44	582,0	547,9	494,3	200,1	196,0	180,9	11,7	12,2	11,0
45-49	535,3	577,6	547,5	167,0	184,8	185,4	7,7	11,5	10,8
50-54	401,8	423,6	408,9	114,1	124,0	122,9	3,9	6,4	6,1
55-59	214,1	242,0	241,5	68,1	79,4	77,3	2,4	3,5	3,6
60-64	59,7	50,3	59,8	18,3	16,6	21,1	0,9	0,4	0,7
65 и старше	31,0	32,4	25,0	5,8	5,9	7,2	0,3	1,1	0,9

продолжение

	из них имеющее образование								
	среднее профессиональное (специальное)			начальное профессиональное			среднее общее		
	2005	2006	2007	2005	2006	2007	2005	2006	2007
Занятое население - всего	1 326,0	1 289,0	1 294,6	533,6	554,7	503,7	678,3	706,4	583,8
в том числе в возрасте, лет:									
15	-	-	-	0,7	0,8	0,5	0,7	1,4	-
16-19	11,5	11,2	14,5	22,5	19,3	14,1	36,9	43,7	29,8
20-24	108,4	112,7	106,4	63,5	63,1	50,2	97,1	99,7	82,8
25-29	149,5	147,7	164,5	65,3	68,4	68,0	96,7	88,3	78,4
30-34	209,2	194,7	184,0	86,7	86,5	82,5	94,5	106,1	87,0
35-39	180,1	182,8	186,8	67,0	64,2	60,7	72,9	73,3	56,9
40-44	210,8	189,6	183,2	69,9	69,0	56,8	83,0	76,2	59,8
45-49	202,5	201,4	194,1	70,0	83,9	77,8	80,5	89,5	75,2
50-54	153,5	148,6	152,0	51,3	62,9	53,2	68,9	73,7	65,8
55-59	76,3	80,3	87,4	27,2	29,1	30,0	31,1	39,7	35,8
60-64	16,9	14,1	17,0	7,8	5,2	8,2	9,9	9,0	8,8
65 и старше	7,5	5,8	4,9	1,8	2,4	1,8	6,0	5,8	3,4

продолжение

	из них имеющее образование					
	основное общее			начальное общее		
	2005	2006	2007	2005	2006	2007
Занятое население - всего	94,4	92,9	68,6	14,6	16,6	7,6
в том числе в возрасте, лет:						
15	5,0	2,9	1,9	1,5	1,4	0,3
16-19	22,1	22,9	13,4	0,9	2,0	0,5
20-24	9,4	8,7	7,9	0,2	0,4	0,3
25-29	8,9	10,6	7,7	0,5	-	0,5
30-34	7,2	7,8	6,0	0,4	1,0	0,5
35-39	3,8	5,6	3,0	0,2	0,6	0,4
40-44	6,1	3,7	2,5	0,3	1,2	0,0
45-49	6,4	5,7	3,8	1,3	0,8	0,4
50-54	8,4	7,6	8,1	1,7	0,4	0,7
55-59	7,9	8,3	6,8	1,2	1,7	0,6
60-64	4,2	3,4	3,1	1,7	1,7	1,0
65 и старше	5,0	5,8	4,4	4,6	5,6	2,4

Сельское занятое население по возрасту и уровню образования

тысяч человек

	Всего			из них имеющее образование					
				высшее			незаконченное высшее		
	2005	2006	2007	2005	2006	2007	2005	2006	2007
Занятое население - всего	3 183,1	3 229,3	3 659,3	314,4	342,8	424,5	67,8	74,3	86,1
в том числе в возрасте, лет:									
15	15,1	14,3	10,0	-	-	-	-	-	-
16-19	229,8	214,3	224,6	-	-	-	8,0	7,9	8,6
20-24	403,3	431,2	505,3	30,4	38,7	42,9	26,4	29,1	37,3
25-29	449,2	452,9	493,5	48,8	53,2	70,9	10,7	12,5	12,1
30-34	442,0	442,5	509,1	43,6	52,0	60,1	10,4	11,7	9,1
35-39	346,4	333,4	380,4	36,9	33,3	47,1	5,0	3,0	5,0
40-44	402,5	389,3	431,4	49,0	48,6	54,9	2,2	3,5	4,4
45-49	363,9	386,1	442,0	41,1	47,1	59,3	2,5	3,1	3,4
50-54	265,0	277,0	325,2	33,7	37,7	47,4	1,1	1,3	3,9
55-59	157,1	175,0	202,7	23,4	22,3	28,5	1,0	1,5	1,2
60-64	52,6	54,7	71,0	4,2	6,8	9,6	0,4	0,7	0,8
65 и старше	56,1	58,5	64,1	3,3	3,2	3,8	-	0,1	0,4

продолжение

	из них имеющее образование								
	среднее профессиональное (специальное)			начальное профессиональное			среднее общее		
	2005	2006	2007	2005	2006	2007	2005	2006	2007
Занятое население - всего	649,6	651,5	761,6	334,8	357,9	376,8	1 526,0	1 522,9	1 712,8
в том числе в возрасте, лет:									
15	-	-	-	1,0	1,0	0,6	1,0	2,1	1,8
16-19	10,5	6,7	8,6	19,6	16,5	15,3	124,4	114,2	117,1
20-24	56,0	53,9	75,9	33,7	50,7	44,0	234,6	237,2	274,9
25-29	71,9	76,6	82,9	45,9	45,5	51,9	246,2	236,5	247,3
30-34	90,1	83,6	98,5	51,0	56,7	58,4	225,0	218,0	260,4
35-39	87,9	86,5	93,8	38,0	37,5	39,3	165,5	162,8	182,0
40-44	112,6	109,1	120,7	47,4	45,2	51,3	177,7	171,0	186,1
45-49	98,3	104,0	122,5	40,3	41,5	47,2	161,4	170,5	192,0
50-54	69,0	70,5	84,9	28,4	32,1	35,7	110,6	114,5	136,3
55-59	39,1	45,4	51,0	21,3	22,8	23,7	51,4	59,2	75,2
60-64	8,1	8,0	14,4	5,4	5,5	6,4	16,1	19,8	23,7
65 и старше	5,9	7,1	8,5	2,9	2,8	2,9	12,1	16,9	15,9

продолжение

	из них имеющее образование					
	основное общее			начальное общее		
	2005	2006	2007	2005	2006	2007
Занятое население - всего	234,7	236,3	252,4	55,8	43,6	45,1
в том числе в возрасте, лет:						
15	10,5	7,8	6,2	2,6	3,3	1,4
16-19	63,7	62,4	68,8	3,6	6,6	6,3
20-24	19,5	20,8	28,6	2,7	0,7	1,7
25-29	23,2	25,5	27,3	2,5	3,2	1,1
30-34	19,9	19,7	22,2	1,9	0,8	0,3
35-39	11,8	9,9	12,8	1,3	0,4	0,3
40-44	11,5	11,0	12,5	2,1	0,9	1,5
45-49	18,1	19,2	16,6	2,2	0,6	1,0
50-54	18,1	18,0	15,5	4,1	3,0	1,6
55-59	13,7	19,7	18,3	7,1	4,1	4,8
60-64	10,5	8,4	9,2	7,9	5,4	6,9
65 и старше	14,1	13,7	14,4	17,8	14,6	18,2

Городское и сельское занятое население по статусу занятости

тысяч человек

	2003		2004		2005		2006		2007	
	город	село	город	село	город	село	город	село	город	село
Все население										
Занятое население - всего	3 905,0	3 080,2	4 002,9	3 178,8	4 077,9	3 183,1	4 174,2	3 229,3	3 971,8	3 659,3
Наемные работники	2 921,1	1 308,6	3 042,4	1 427,5	3 192,8	1 447,7	3 305,2	1 471,5	3 214,1	1 759,4
в том числе занятые:										
в государственной организации	1 151,7	563,9	1 206,5	570,0	1 198,3	580,7	1 134,5	571,2	1 035,4	650,2
в негосударственной организации	1 376,3	345,9	1 462,3	421,8	1 581,8	395,9	1 765,3	430,8	1 806,6	531,4
у физических лиц	370,9	151,4	362,4	167,3	382,7	181,7	364,6	193,9	348,2	228,9
в крестьянском (фермерском) хозяйстве	22,1	247,3	11,2	268,4	30,1	289,4	40,7	275,5	23,9	348,8
Самостоятельно занятые	984,0	1 771,6	960,5	1 751,4	885,1	1 735,4	869,0	1 757,9	757,7	1 899,9
в том числе:										
работодатели	33,0	32,0	44,6	37,7	46,0	43,7	61,6	47,6	64,1	59,4
самостоятельные работники	930,9	1 616,9	896,0	1 591,4	828,1	1 598,9	791,0	1 611,8	678,1	1 749,6
члены производственного кооператива	8,6	65,9	6,7	51,4	5,4	27,9	6,8	23,8	8,4	22,5
неоплачиваемые работники семейных предприятий	11,4	56,8	13,2	70,8	5,7	65,0	9,7	74,6	7,1	68,5
мужчины										
Занятое население - всего	1 979,9	1 638,4	2 020,0	1 698,5	2 048,1	1 716,4	2 090,4	1 718,5	1 971,2	1 951,6
Наемные работники	1 522,2	765,7	1 560,3	823,4	1 627,9	853,1	1 671,0	830,1	1 599,0	991,4
в том числе занятые:										
в государственной организации	493,0	242,3	508,4	238,1	485,5	250,4	456,1	233,8	409,8	253,7
в негосударственной организации	847,7	254,3	879,3	296,8	944,8	281,8	1 025,8	293,3	1 029,5	369,8
у физических лиц	166,8	89,1	164,5	97,6	177,2	109,8	166,5	116,1	146,8	135,5
в крестьянском (фермерском) хозяйстве	14,7	180,0	8,1	190,9	20,4	211,1	22,6	186,8	12,9	232,4
Самостоятельно занятые	457,7	872,7	459,7	875,1	420,2	863,3	419,4	888,5	372,2	960,2
в том числе:										
работодатели	21,4	27,3	27,9	32,2	31,3	37,5	39,4	36,0	40,1	41,9
самостоятельные работники	425,1	774,6	421,6	777,6	383,7	768,7	371,0	797,0	326,2	871,8
члены производственного кооператива	6,0	46,8	4,6	32,5	2,8	20,1	4,6	16,5	3,2	14,4
неоплачиваемые работники семейных предприятий	5,3	24,1	5,6	32,8	2,3	37,0	4,5	39,0	2,7	32,0
женщины										
Занятое население - всего	1 925,1	1 441,8	1 983,0	1 480,3	2 029,8	1 466,7	2 083,8	1 510,8	2 000,5	1 707,7
Наемные работники	1 398,9	542,9	1 482,2	604,1	1 564,9	594,6	1 634,2	641,4	1 615,1	768,0
в том числе занятые:										
в государственной организации	658,7	321,7	698,1	331,9	712,8	330,3	678,4	337,4	625,6	396,5
в негосударственной организации	528,6	91,7	583,0	125,0	637,0	114,1	739,6	137,5	777,1	161,6
у физических лиц	204,1	62,3	197,9	69,7	205,4	72,0	198,1	77,8	201,4	93,4
в крестьянском (фермерском) хозяйстве	7,5	67,3	3,1	77,5	9,7	78,3	18,1	88,7	11,0	116,5
Самостоятельно занятые	526,3	898,9	500,8	876,3	464,9	872,1	449,5	869,4	385,5	939,8
в том числе:										
работодатели	11,6	4,8	16,7	5,5	14,6	6,2	22,2	11,6	23,9	17,5
самостоятельные работники	505,8	842,3	474,4	813,8	444,4	830,2	420,0	814,8	351,9	877,8
члены производственного кооператива	2,7	19,1	2,1	18,9	2,5	7,7	2,2	7,3	5,2	8,0
неоплачиваемые работники семейных предприятий	6,2	32,7	7,6	38,1	3,4	28,0	5,2	35,6	4,4	36,5

Городское занятое население по статусу занятости и возрастным группам

тысяч человек

	Всего			в том числе в возрасте, лет					
				15			16-24		
	2005	2006	2007	2005	2006	2007	2005	2006	2007
Занятое население - всего	4 077,9	4 174,2	3 971,8	7,9	6,5	2,7	533,0	557,8	480,0
Наемные работники	3 192,8	3 305,2	3 214,1	0,2	0,3	0,7	354,5	389,3	357,3
в том числе занятые:									
в государственной организации	1 198,3	1 134,5	1 035,4	-	-	-	96,8	98,8	84,2
в негосударственной организации	1 581,8	1 765,3	1 806,6	0,1	-	0,3	183,2	203,5	211,6
у физических лиц	382,7	364,6	348,2	0,2	0,3	-	70,7	81,2	58,9
в крестьянском (фермерском) хозяйстве	30,1	40,7	23,9	-	-	0,4	3,7	5,8	2,7
Самостоятельно занятые	885,1	869,0	757,7	7,7	6,2	2,0	178,5	168,5	122,7
в том числе:									
работодатели	46,0	61,6	64,1	-	-	-	2,1	2,8	3,8
самостоятельные работники	828,1	791,0	678,1	7,7	6,2	2,0	174,7	164,2	116,9
члены производственного кооператива	5,4	6,8	8,4	-	-	-	0,5	-	0,4
неоплачиваемые работники семейных предприятий	5,7	9,7	7,1	-	-	-	1,2	1,5	1,5

продолжение

	в том числе в возрасте, лет								
	25-34			35-44			45-54		
	2005	2006	2007	2005	2006	2007	2005	2006	2007
Занятое население - всего	1 211,0	1 216,0	1 210,8	1 084,0	1 068,0	995,7	937,1	1 001,1	956,4
Наемные работники	992,3	995,0	1 005,6	872,4	863,6	806,5	759,8	823,1	788,3
в том числе занятые:									
в государственной организации	380,3	332,2	318,1	340,7	327,7	278,6	290,8	287,7	267,8
в негосударственной организации	472,7	541,5	570,1	432,2	441,5	440,2	388,5	451,6	440,1
у физических лиц	131,6	109,6	111,3	91,1	85,2	81,4	73,8	73,5	74,1
в крестьянском (фермерском) хозяйстве	7,7	11,8	6,1	8,5	9,3	6,2	6,7	10,2	6,3
Самостоятельно занятые	218,8	220,9	205,3	211,6	204,4	189,2	177,3	178,1	168,1
в том числе:									
работодатели	12,9	19,7	23,0	15,3	18,2	17,8	11,3	15,4	14,6
самостоятельные работники	202,0	194,8	175,8	194,2	182,1	167,2	163,3	158,8	151,3
члены производственного кооператива	2,5	3,3	3,2	0,8	1,8	2,4	1,2	1,1	1,9
неоплачиваемые работники семейных предприятий	1,4	3,2	3,3	1,3	2,2	1,9	1,5	2,7	0,2

продолжение

	в том числе в возрасте, лет					
	55-64			65 и старше		
	2005	2006	2007	2005	2006	2007
Занятое население - всего	273,8	292,3	301,2	31,0	32,4	25,0
Наемные работники	205,1	225,6	245,3	8,5	8,3	10,4
в том числе занятые:						
в государственной организации	86,8	85,7	82,2	2,9	2,5	4,4
в негосударственной организации	101,0	121,9	138,9	4,1	5,3	5,4

Продолжение

	в том числе в возрасте, лет					
	55-64			65 и старше		
	2005	2006	2007	2005	2006	2007
у физических лиц	14,5	14,6	21,9	0,9	0,4	0,6
в крестьянском (фермерском) хозяйстве	2,9	3,4	2,3	0,7	0,1	-
Самостоятельно занятые	68,7	66,7	56,0	22,4	24,2	14,5
в том числе:						
работодатели	4,2	4,9	4,5	0,2	0,6	0,4
самостоятельные работники	63,9	61,5	50,7	22,2	23,3	14,1
члены производственного кооператива	0,3	0,3	0,6	-	0,2	-
неоплачиваемые работники семейных предприятий	0,3	-	0,2	-	0,1	-

Сельское занятое население по статусу занятости и возрастным группам

тысяч человек

	Всего			в том числе в возрасте, лет					
				15			16-24		
	2005	2006	2007	2005	2006	2007	2005	2006	2007
Занятое население - всего	3 183,1	3 229,3	3 659,3	15,1	14,3	10,0	633,1	645,5	730,0
Наемные работники	1 447,7	1 471,5	1 759,4	0,8	0,5	0,4	222,3	230,3	281,5
в том числе занятые:									
в государственной организации	580,7	571,2	650,2	-	-	-	66,1	65,4	77,6
в негосударственной организации	395,9	430,8	531,4	-	0,2	0,2	51,4	64,1	92,4
у физических лиц	181,7	193,9	228,9	0,4	0,2	-	43,9	42,0	38,4
в крестьянском (фермерском) хозяйстве	289,4	275,5	348,8	0,4	0,1	0,2	60,9	58,8	73,1
Самостоятельно занятые	1 735,4	1 757,9	1 899,9	14,3	13,8	9,6	410,8	415,2	448,5
в том числе:									
работодатели	43,7	47,6	59,4	-	-	-	1,6	3,6	4,6
самостоятельные работники	1 598,9	1 611,8	1 749,6	13,9	13,8	9,4	379,6	386,3	419,9
члены производственного кооператива	27,9	23,8	22,5	0,2	-	-	5,9	7,7	3,4
неоплачиваемые работники семейных предприятий	65,0	74,6	68,5	0,2	0,1	0,2	23,7	17,6	20,6

продолжение

	в том числе в возрасте, лет								
	25-34			35-44			45-54		
	2005	2006	2007	2005	2006	2007	2005	2006	2007
Занятое население - всего	891,3	895,5	1 002,6	748,8	722,8	811,8	629,0	663,1	767,2
Наемные работники	420,3	421,9	523,6	386,1	368,0	425,3	331,9	345,5	404,9
в том числе занятые:									
в государственной организации	173,4	166,8	186,3	167,8	158,2	176,5	139,4	139,7	161,1
в негосударственной организации	107,5	117,6	153,3	110,7	104,9	124,5	98,4	108,8	124,6
у физических лиц	51,2	56,1	72,4	46,3	48,0	54,1	31,6	36,6	48,4
в крестьянском (фермерском) хозяйстве	88,3	81,4	111,6	61,3	57,0	70,2	62,4	60,5	71,0
Самостоятельно занятые	471,0	473,6	479,0	362,7	354,8	386,5	297,1	317,6	362,2
в том числе:									
работодатели	9,3	10,7	16,1	14,9	13,8	14,3	12,3	13,8	16,5
самостоятельные работники	434,6	429,4	431,9	327,6	318,9	354,8	273,7	290,7	331,5
члены производственного кооператива	7,7	5,8	7,9	7,8	6,2	6,3	5,0	2,7	3,8
неоплачиваемые работники семейных предприятий	19,4	27,6	23,2	12,4	15,9	11,1	6,1	10,3	10,5

продолжение

	в том числе в возрасте, лет					
	55-64			65 и старше		
	2005	2006	2007	2005	2006	2007
Занятое население - всего	209,6	229,7	273,7	56,1	58,5	64,1
Наемные работники	83,9	101,7	120,0	2,5	3,5	3,8
в том числе занятые:						
в государственной организации	32,9	40,0	47,4	1,1	1,2	1,4
в негосударственной организации	27,5	34,4	35,3	0,4	0,9	1,2
у физических лиц	8,2	10,3	15,2	0,2	0,7	0,4
в крестьянском (фермерском) хозяйстве	15,3	17,0	22,1	0,8	0,7	0,8
Самостоятельно занятые	125,8	128,0	153,7	53,7	55,0	60,4
в том числе:						
работодатели	5,0	4,2	7,1	0,5	1,4	0,9
самостоятельные работники	116,4	119,8	143,0	53,1	53,1	59,1
члены производственного кооператива	1,2	1,2	1,0	-	0,1	-
неоплачиваемые работники семейных предприятий	3,2	2,8	2,7	0,0	0,3	0,3

Городское занятое население по статусу занятости и уровню образования

тысяч человек

	Всего			из них имеющее образование					
	2005	2006	2007	высшее			незаконченное высшее		
				2005	2006	2007	2005	2006	2007
Занятое население - всего	4 077,9	4 174,2	3 971,8	1 261,0	1 336,4	1 353,6	170,1	178,0	159,9
Наемные работники	3 192,8	3 305,2	3 214,1	1 124,5	1 195,5	1 214,3	132,1	134,8	122,0
в том числе занятые:									
в государственной организации	1 198,3	1 134,5	1 035,4	613,5	582,9	558,0	51,2	40,0	36,5
в негосударственной организации	1 581,8	1 765,3	1 806,6	456,2	565,1	602,6	62,4	74,6	70,6
у физических лиц	382,7	364,6	348,2	49,4	42,0	49,8	18,5	18,8	14,5
в крестьянском (фермерском) хозяйстве	30,1	40,7	23,9	5,3	5,6	3,8	0,0	1,4	0,4
Самостоятельно занятые	885,1	869,0	757,7	136,5	140,9	139,3	38,0	43,2	37,9
в том числе:									
работодатели	46,0	61,6	64,1	23,3	32,4	29,7	2,2	3,3	2,1
самостоятельные работники	828,1	791,0	678,1	110,7	105,8	107,7	35,4	39,2	35,6
члены производственного кооператива	5,4	6,8	8,4	1,1	2,0	0,8	0,2	0,4	-
неоплачиваемые работники семейных предприятий	5,7	9,7	7,1	1,4	0,7	1,0	0,1	0,2	0,2

продолжение

	из них имеющее образование								
	среднее профессиональное (специальное)			начальное профессиональное			среднее общее		
	2005	2006	2007	2005	2006	2007	2005	2006	2007
Занятое население - всего	1 326,0	1 289,0	1 294,6	533,6	554,7	503,7	678,3	706,4	583,8
Наемные работники	1 068,6	1 050,3	1 052,0	389,8	424,5	394,2	430,9	450,4	390,2
в том числе занятые:									
в государственной организации	352,0	326,2	277,7	79,2	83,8	79,6	92,1	90,5	76,6
в негосударственной организации	582,1	593,7	643,1	230,4	268,7	249,2	225,2	239,2	218,7
у физических лиц	127,6	121,3	126,8	73,8	67,7	62,5	103,0	101,0	84,0

Продолжение

	из них имеющее образование								
	среднее профессиональное (специальное)			начальное профессиональное			среднее общее		
	2005	2006	2007	2005	2006	2007	2005	2006	2007
в крестьянском (фермерском) хозяйстве	6,9	9,1	4,4	6,4	4,3	2,9	10,6	19,6	10,8
Самостоятельно занятые	257,4	238,7	242,6	143,8	130,2	109,5	247,3	256,0	193,6
в том числе:									
работодатели	14,8	18,2	18,5	3,3	5,2	5,4	2,4	2,4	7,9
самостоятельные работники	240,4	216,2	218,7	138,0	121,0	100,1	241,8	250,1	182,4
члены производственного кооператива	1,4	1,8	2,9	1,0	1,7	2,4	1,2	0,8	1,8
неоплачиваемые работники семейных предприятий	0,8	2,5	2,5	1,6	2,3	1,7	1,8	2,7	1,4

продолжение

	из них имеющее образование					
	основное общее			начальное общее		
	2005	2006		2005	2006	
Занятое население - всего	94,4	92,9	68,6	14,6	16,6	7,6
Наемные работники	43,6	45,3	38,7	3,3	4,3	2,7
в том числе занятые:						
в государственной организации	9,2	9,1	6,4	1,0	2,0	0,6
в негосударственной организации у физических лиц	23,6	22,5	20,7	1,9	1,4	1,6
в крестьянском (фермерском) хозяйстве	10,0	13,1	10,1	0,4	0,8	0,4
Самостоятельно занятые	0,8	0,6	1,5	0,0	0,1	-
в том числе:						
работодатели	50,7	47,6	29,9	11,3	12,3	5,0
самостоятельные работники	-	-	0,4	-	-	-
члены производственного кооператива	50,5	47,0	28,7	11,2	11,6	5,0
неоплачиваемые работники семейных предприятий	0,2	-	0,5	0,1	-	-
	-	0,6	0,3	-	0,7	-

Сельское занятое население по статусу занятости и уровню образования

тысяч человек

	Всего			из них имеющее образование					
				высшее			незаконченное высшее		
	2005	2006	2007	2005	2006	2007	2005	2006	2007
Занятое население - всего	3 183,1	3 229,3	3 659,3	314,4	342,8	424,5	67,8	74,3	86,1
Наемные работники	1 447,7	1 471,5	1 759,4	244,2	264,8	327,7	38,8	39,8	49,8
в том числе занятые:									
в государственной организации	580,7	571,2	650,2	190,9	194,9	244,4	23,3	22,5	26,0
в негосударственной организации у физических лиц	395,9	430,8	531,4	31,9	47,4	54,4	8,5	7,0	13,2
в крестьянском (фермерском) хозяйстве	181,7	193,9	228,9	5,8	9,8	15,4	2,0	5,7	5,8
Самостоятельно занятые	289,4	275,5	348,8	15,6	12,7	13,4	5,0	4,6	4,8
в том числе:	1 735,4	1 757,9	1 899,9	70,2	78,1	96,9	29,0	34,5	36,3
работодатели	43,7	47,6	59,4	4,9	11,5	11,3	1,1	0,4	1,5
самостоятельные работники	1 598,9	1 611,8	1 749,6	61,1	62,1	81,5	27,1	33,8	33,8
члены производственного кооператива	27,9	23,8	22,5	1,7	1,4	1,6	0,1	-	-
неоплачиваемые работники семейных предприятий	65,0	74,6	68,5	2,5	3,2	2,5	0,6	0,3	1,1

продолжение

	из них имеющее образование								
	среднее профессиональное (специальное)			начальное профессиональное			среднее общее		
	2005	2006	2007	2005	2006	2007	2005	2006	2007
Занятое население - всего	649,6	651,5	761,6	334,8	357,9	376,8	1 526,0	1 522,9	1 712,8
Наемные работники	375,7	383,6	453,2	169,0	180,7	204,5	554,8	533,4	650,1
в том числе занятые:									
в государственной организации	178,1	173,7	193,5	51,5	49,0	54,7	122,7	114,9	119,7
в негосударственной организации	117,3	137,4	167,9	69,7	79,1	90,5	149,7	137,2	179,8
у физических лиц	37,7	36,4	44,5	17,9	26,2	30,2	105,2	102,6	117,6
в крестьянском (фермерском) хозяйстве	42,7	36,1	47,3	29,9	26,4	29,2	177,3	178,7	233,0
Самостоятельно занятые	273,9	267,9	308,4	165,8	177,2	172,2	971,2	989,4	1 062,8
в том числе:									
работодатели	12,3	17,8	21,5	10,9	10,1	9,2	14,1	7,0	15,3
самостоятельные работники	251,3	242,3	278,6	149,0	161,5	161,2	888,7	904,8	973,4
члены производственного кооператива	3,3	1,6	2,6	2,6	0,8	0,7	18,1	19,2	17,3
неоплачиваемые работники семейных предприятий	6,9	6,1	5,8	3,3	4,8	1,2	50,3	58,3	56,8

продолжение

	из них имеющее образование					
	основное общее			начальное общее		
	2005	2006	2007	2005	2006	2007
Занятое население - всего	234,7	236,3	252,4	55,8	43,6	45,1
Наемные работники	56,3	63,6	69,1	8,8	5,5	5,0
в том числе занятые:						
в государственной организации	12,3	14,9	10,9	1,8	1,2	1,2
в негосударственной организации	17,4	22,0	24,4	1,4	0,7	1,1
у физических лиц	10,9	11,4	14,1	2,3	1,8	1,3
в крестьянском (фермерском) хозяйстве	15,7	15,3	19,7	3,3	1,7	1,3
Самостоятельно занятые	178,4	172,6	183,2	47,0	38,2	40,1
в том числе:						
работодатели	0,3	0,2	0,5	-	0,5	0,2
самостоятельные работники	174,6	170,3	181,4	47,0	37,0	39,6
члены производственного кооператива	2,0	0,7	0,3	-	0,1	-
неоплачиваемые работники семейных предприятий	1,4	1,4	1,0	-	0,5	0,3

2.3. Городское и сельское безработное население

Безработное население по возрастным группам

тысяч человек

	2003		2004		2005		2006		2007	
	город	село	город	село	город	село	город	село	город	село
Все население										
Безработные - всего	436,2	235,9	416,7	242,1	402,7	238,1	390,8	234,6	348,2	249,0
в том числе в возрасте, лет:										
15	1,5	0,6	0,4	0,7	0,5	1,4	0,6	0,7	0,3	0,0
16-19	31,2	36,8	38,5	33,8	21,6	29,9	17,5	27,2	15,3	20,6
20-24	71,3	47,1	66,6	51,6	80,0	50,4	74,8	48,3	53,6	37,0
25-29	63,5	38,3	67,9	37,9	63,2	40,1	72,6	39,6	70,6	49,3
30-34	60,2	30,4	57,7	31,3	55,0	32,1	51,7	28,5	52,0	38,8
35-39	54,3	24,4	44,6	22,7	41,6	19,3	36,3	21,4	32,1	25,2

Продолжение

	2003		2004		2005		2006		2007	
	город	село	город	село	город	село	город	село	город	село
40-44	54,1	22,6	42,5	22,3	41,9	18,1	43,0	21,1	33,8	22,5
45-49	45,1	15,8	42,5	18,7	45,6	18,8	39,2	19,4	36,8	23,8
50-54	36,9	11,4	33,7	14,6	36,3	14,0	30,4	15,7	29,7	17,6
55-59	13,6	5,5	17,5	7,1	14,7	11,6	21,8	11,5	20,7	12,1
60-64	4,6	2,8	5,0	1,3	2,4	2,5	2,9	1,2	3,4	2,2
мужчины										
Безработные - всего	170,0	111,4	166,4	114,7	162,4	108,2	154,6	107,9	132,6	111,9
в том числе в возрасте, лет:										
15	1,2	0,3	0,2	0,7	0,2	0,7	-	0,2	0,2	0,0
16-19	15,8	18,8	22,3	14,1	13,7	15,6	8,5	13,4	8,8	13,9
20-24	32,4	23,3	32,3	26,8	39,2	25,2	32,9	21,1	23,6	16,3
25-29	24,9	19,6	27,1	19,8	23,3	17,9	30,8	19,8	26,4	21,7
30-34	21,0	13	19,1	11,5	17,7	14,1	19,7	13,8	17,6	16,5
35-39	18,6	10,2	16,2	11,4	14,3	8,1	13,3	7,8	11,1	10,4
40-44	19,8	9,9	13,1	11,3	14,0	6,4	15,0	9,4	12,2	9,0
45-49	14,4	6,9	15,2	8,9	17,7	8,4	11,5	8,9	11,1	9,1
50-54	12,6	4,7	10,1	5,9	13,3	4,7	12,5	7,8	9,4	7,6
55-59	6,0	2,6	7,1	3,2	6,8	5,1	7,7	4,9	9,1	5,6
60-64	3,3	2,1	3,7	1,2	2,1	2,0	2,7	0,9	3,1	1,7
женщины										
Безработные - всего	266,2	124,5	250,4	127,4	240,3	129,8	236,2	126,7	215,6	137,1
в том числе в возрасте, лет:										
15	0,3	0,3	0,2	0,0	0,2	0,7	0,6	0,6	0,1	-
16-19	15,3	18	16,2	19,8	7,8	14,3	9,0	13,8	6,5	6,8
20-24	38,9	23,8	34,2	24,8	40,8	25,1	41,9	27,2	30,0	20,7
25-29	38,6	18,7	40,8	18,1	39,9	22,2	41,9	19,8	44,2	27,5
30-34	39,2	17,4	38,6	19,8	37,3	17,9	32,0	14,7	34,4	22,3
35-39	35,7	14,2	28,4	11,3	27,3	11,3	23,0	13,6	20,9	14,8
40-44	34,3	12,8	29,4	10,9	27,9	11,7	28,0	11,7	21,6	13,5
45-49	30,6	8,9	27,3	9,8	27,9	10,4	27,7	10,4	25,7	14,6
50-54	24,3	6,7	23,6	8,7	23,1	9,3	17,9	7,9	20,3	10,0
55-59	7,7	2,8	10,3	3,9	7,8	6,5	14,1	6,6	11,5	6,5
60-64	1,2	0,8	1,3	0,2	0,2	0,5	0,2	0,3	0,3	0,5

Уровень безработицы по возрастным группам

в процентах

	2003		2004		2005		2006		2007	
	город	село	город	село	город	село	город	село	город	село
Все население										
Безработные - всего	10,0	7,1	9,4	7,1	9,0	7,0	8,6	6,8	8,1	6,4
в том числе в возрасте, лет:										
15	14,9	4,3	8,2	6,0	5,4	8,4	8,1	4,8	8,8	0,5
16-19	22,1	14,5	26,3	13,7	17,5	11,5	13,8	11,3	16,2	8,4
20-24	15,8	11,0	14,4	11,0	15,6	11,1	14,3	10,1	11,8	6,8
25-29	10,5	8,6	10,7	7,8	10,1	8,2	11,3	8,0	10,6	9,1
30-34	9,8	6,7	8,4	6,5	7,8	6,8	7,4	6,1	7,8	7,1
35-39	10,1	6,2	8,0	6,0	7,7	5,3	6,5	6,0	6,0	6,2
40-44	8,5	5,3	6,7	5,1	6,7	4,3	7,3	5,1	6,4	5,0
45-49	8,2	4,6	7,9	5,3	7,9	4,9	6,4	4,8	6,3	5,1
50-54	8,1	4,3	7,9	5,3	8,3	5,0	6,7	5,4	6,8	5,1
55-59	7,4	4,4	8,3	5,0	6,4	6,9	8,3	6,2	7,9	5,6
60-64	4,5	2,8	6,7	1,7	3,8	4,6	5,5	2,2	5,4	2,9
мужчины										
Безработные - всего	7,9	6,4	7,6	6,3	7,3	5,9	6,9	5,9	6,3	5,4
в том числе в возрасте, лет:										
15	20,8	3,9	5,3	9,7	5,0	7,9	-	2,0	13,1	0,9
16-19	20,1	13,6	27,5	10,2	20,6	10,0	11,8	9,7	15,6	9,3
20-24	13,5	9,7	13,4	10,1	14,6	10,0	12,1	7,9	10,2	5,5

Продолжение

	2003		2004		2005		2006		2007	
	город	село	город	село	город	село	город	село	город	село
25-29	8,1	8,1	8,3	7,6	7,4	6,6	9,5	7,5	7,9	7,3
30-34	6,9	5,6	5,6	4,6	5,1	5,9	5,8	5,7	5,5	6,0
35-39	7,3	5,0	5,9	5,7	5,2	4,1	4,8	4,3	4,2	5,0
40-44	6,5	4,5	4,5	5,1	4,7	3,0	5,5	4,6	5,0	3,9
45-49	5,6	4,0	6,0	4,9	6,5	4,3	4,0	4,2	4,1	3,8
50-54	5,8	3,7	5,0	4,3	6,4	3,4	5,7	5,4	4,6	4,5
55-59	6,7	3,7	6,9	4,1	6,3	5,7	6,2	5,1	7,3	5,0
60-64	5,6	3,5	8,1	2,7	5,0	5,7	7,7	2,8	7,6	3,8
	женщины									
Безработные - всего	12,1	7,9	11,2	7,9	10,6	8,1	10,2	7,7	9,7	7,4
в том числе в возрасте, лет:										
15	7,3	4,6	15,0	0,8	6,0	9,0	12,7	7,7	5,6	-
16-19	24,6	15,6	24,8	18,1	13,9	13,8	16,4	13,4	17,1	7,1
20-24	18,3	12,8	15,5	12,2	16,8	12,6	16,7	12,8	13,5	8,4
25-29	13,0	9,3	13,2	8,1	12,8	10,1	13,1	8,7	13,1	11,2
30-34	12,5	7,9	11,0	8,7	10,4	7,7	9,0	6,5	9,9	8,2
35-39	12,6	7,6	9,9	6,2	10,1	6,6	8,3	7,8	7,8	7,5
40-44	10,4	6,2	8,7	5,0	8,5	5,6	8,8	5,7	7,6	6,0
45-49	10,7	5,2	9,7	5,7	9,0	5,6	8,3	5,4	8,2	6,5
50-54	10,2	4,9	10,6	6,4	9,9	6,7	7,6	5,3	8,6	5,8
55-59	8,0	5,3	9,6	6,1	6,5	8,1	10,1	7,3	8,4	6,3
60-64	3,0	1,8	4,6	0,5	1,2	2,4	1,1	1,3	1,4	1,7

Безработное население по уровню образования

тысяч человек

	2003		2004		2005		2006		2007	
	город	село	город	село	город	село	город	село	город	село
	Все население									
Безработные - всего	436,2	235,9	416,7	242,1	402,7	238,1	390,8	234,6	348,2	249,0
из них имеют образование:										
высшее	68,4	7,0	58,6	10,7	64,1	10,3	70,1	11,1	67,1	14,8
незаконченное высшее	16,7	6,2	22,3	5,0	26,4	9,3	28,1	7,1	22,4	8,3
среднее профессиональное (специальное)	129,7	33,3	124,6	39,5	124,8	35,6	114,1	44,2	104,7	45,2
начальное профессиональное	56,8	27,3	62,2	25,0	49,9	22,9	51,0	20,9	45,2	24,1
среднее общее	137,4	136,0	125,1	137,4	118,9	136,2	111,1	123,4	93,6	134,5
основное общее	23,0	22,5	20,2	20,9	15,4	20,1	14,5	26,0	14,1	20,1
начальное общее	4,2	3,7	3,8	3,5	3,2	3,7	2,0	2,0	1,1	1,9
	мужчины									
Безработные - всего	170,0	111,4	166,4	114,7	162,4	108,2	154,6	107,9	132,6	111,9
из них имеют образование:										
высшее	23,1	3,0	20,1	4,8	24,4	5,5	21,9	4,0	18,3	6,5
незаконченное высшее	6,6	2,3	11,3	2,4	9,4	4,6	13,5	4,3	10,4	3,2
среднее профессиональное (специальное)	43,5	12,8	41,4	17,4	41,5	12,9	41,2	17,2	36,4	21,2
начальное профессиональное	24,7	14,7	26,9	14,1	26,8	12,6	24,1	11,3	20,1	11,8
среднее общее	57,5	64,9	54,4	63,7	50,4	61,9	46,7	57,5	38,8	58,1
основное общее	12,2	11,0	10,1	10,4	8,4	8,9	6,5	12,4	8,0	10,9
начальное общее	2,5	2,5	2,2	1,9	1,4	1,9	0,8	1,2	0,6	0,1
	женщины									
Безработные - всего	266,2	124,5	250,4	127,4	240,3	129,8	236,2	126,7	215,6	137,1
из них имеют образование:										
высшее	45,3	4,0	38,5	5,9	39,7	4,7	48,2	7,1	48,8	8,3
незаконченное высшее	10,0	3,8	11,0	2,7	17,0	4,7	14,6	2,8	12,0	5,1
среднее профессиональное (специальное)	86,3	20,5	83,3	22,2	83,3	22,7	72,9	27,0	68,3	24,0

Продолжение

	2003		2004		2005		2006		2007	
	город	село	город	село	город	село	город	село	город	село
начальное профессиональное	32,2	12,6	35,3	10,8	23,1	10,3	26,9	9,6	25,1	12,3
среднее общее	79,9	71,0	70,7	73,6	68,5	74,3	64,4	65,8	54,8	76,5
основное общее	10,8	11,5	10,1	10,5	7,0	11,2	8,0	13,6	6,1	9,2
начальное общее	1,7	1,2	1,6	1,6	1,8	1,8	1,2	0,8	0,5	1,8

Городское безработное население по возрасту и уровню образования

тысяч человек

	Всего			из них имеющее образование					
	2005	2006	2007	высшее			незаконченное высшее		
				2005	2006	2007	2005	2006	2007
Безработные - всего	402,7	390,8	348,2	64,1	70,1	67,1	26,4	28,1	22,4
в том числе в возрасте, лет:									
15	0,5	0,6	0,3	-	-	-	-	-	-
16-19	21,6	17,5	15,3	-	-	-	0,6	1,2	2,1
20-24	80,0	74,8	53,6	14,3	13,1	8,3	12,1	15,2	9,4
25-29	63,2	72,6	70,6	13,0	19,0	18,2	5,4	4,7	3,3
30-34	55,0	51,7	52,0	7,1	10,0	12,7	4,9	3,0	3,0
35-39	41,6	36,3	32,1	6,8	4,2	4,5	1,3	0,8	1,7
40-44	41,9	43,0	33,8	6,1	6,8	7,5	0,8	1,4	1,3
45-49	45,6	39,2	36,8	6,7	6,7	8,2	0,6	1,0	0,5
50-54	36,3	30,4	29,7	6,7	4,4	3,8	0,7	0,3	0,5
55-59	14,7	21,8	20,7	2,5	4,6	3,4	0,0	0,3	0,7
60-64	2,4	2,9	3,4	1,0	1,3	0,7	-	-	-

продолжение

	из них имеющее образование								
	среднее профессиональное (специальное)			начальное профессиональное			среднее общее		
	2005	2006	2007	2005	2006	2007	2005	2006	2007
Безработные - всего	124,8	114,1	104,7	49,9	51,0	45,2	118,9	111,1	93,6
в том числе в возрасте, лет:									
15	-	-	-	0,1	0,2	0,1	0,1	-	0,1
16-19	3,0	0,6	1,4	2,7	2,5	1,2	10,3	9,0	7,0
20-24	15,8	13,1	12,6	9,6	8,4	5,7	25,7	22,1	16,0
25-29	15,2	16,5	17,6	7,5	8,6	7,8	19,4	21,5	20,7
30-34	19,6	14,3	13,3	7,1	6,9	10,0	15,6	16,3	12,4
35-39	15,6	16,0	13,2	5,4	5,1	3,6	12,1	9,2	8,4
40-44	17,3	16,8	11,1	5,4	6,9	5,1	10,7	9,5	7,3
45-49	19,7	17,0	14,5	5,5	4,8	4,6	12,0	9,1	7,8
50-54	13,2	11,5	12,5	4,0	4,1	4,3	9,2	8,9	7,5
55-59	4,9	7,3	7,5	2,3	3,2	2,3	3,5	5,2	6,0
60-64	0,6	0,8	0,9	0,3	0,3	0,5	0,2	0,2	0,6

продолжение

	из них имеющее образование					
	основное общее			начальное общее		
	2005	2006	2007	2005	2006	2007
Безработные - всего	15,4	14,5	14,1	3,2	2,0	1,1
в том числе в возрасте, лет:						
15	0,3	0,1	0,1	-	0,3	-
16-19	4,1	3,8	3,5	0,9	0,3	0,1
20-24	1,9	2,7	1,5	0,5	0,1	0,0
25-29	2,2	2,1	2,7	0,4	0,2	0,3
30-34	0,8	1,2	0,4	-	-	0,2
35-39	0,4	0,5	0,7	-	0,5	-
40-44	1,0	1,6	1,5	0,7	-	0,1
45-49	1,0	0,3	1,3	0,2	0,3	-
50-54	2,3	1,1	1,1	0,2	0,1	0,0
55-59	1,1	1,0	0,6	0,3	0,2	0,2
60-64	0,3	0,3	0,7	-	-	-

Сельское безработное население по возрасту и уровню образования

тысяч человек

	Всего			из них имеющее образование					
	2005	2006	2007	высшее			незаконченное высшее		
				2005	2006	2007	2005	2006	2007
Безработные - всего	238,1	234,6	249,0	10,3	11,1	14,8	9,3	7,1	8,3
в том числе в возрасте, лет:									
15	1,4	0,7	0,0	-	-	-	-	-	-
16-19	29,9	27,2	20,6	-	-	-	1,3	0,6	0,7
20-24	50,4	48,3	37,0	2,0	2,8	2,7	6,3	4,7	2,2
25-29	40,1	39,6	49,3	2,6	1,3	3,3	1,0	1,0	2,3
30-34	32,1	28,5	38,8	1,6	2,6	1,9	0,6	0,1	0,6
35-39	19,3	21,4	25,2	0,7	1,5	1,3	0,1	0,3	1,0
40-44	18,1	21,1	22,5	1,5	0,8	1,8	0,0	0,4	0,6
45-49	18,8	19,4	23,8	0,4	0,3	1,2	-	-	0,5
50-54	14,0	15,7	17,6	0,5	1,0	1,3	-	-	0,4
55-59	11,6	11,5	12,1	0,9	0,8	0,9	-	-	-
60-64	2,5	1,2	2,2	0,1	0,0	0,3	-	-	-

продолжение

	из них имеющее образование								
	среднее профессиональное (специальное)			начальное профессиональное			среднее общее		
	2005	2006	2007	2005	2006	2007	2005	2006	2007
Безработные - всего	35,6	44,2	45,2	22,9	20,9	24,1	136,2	123,4	134,5
в том числе в возрасте, лет:									
15	-	-	-	-	-	-	0,6	0,1	0,0
16-19	1,9	1,5	1,1	3,0	2,7	1,6	18,3	14,4	9,8
20-24	3,3	6,9	7,2	5,4	3,9	3,8	29,3	26,1	19,0
25-29	5,9	5,4	7,0	3,7	3,7	5,4	23,7	22,7	28,2
30-34	3,7	6,7	7,1	2,5	2,4	2,2	20,9	14,4	24,3
35-39	5,4	6,5	5,8	0,9	0,8	1,9	10,8	11,1	14,4
40-44	4,3	5,4	6,4	1,6	2,3	2,3	9,8	10,7	10,5
45-49	3,0	4,5	4,9	2,4	1,8	2,7	12,0	11,8	12,3
50-54	4,5	4,1	3,2	1,7	1,8	1,6	5,7	7,6	9,5
55-59	3,3	3,1	2,2	1,5	1,4	2,3	3,6	3,8	5,2
60-64	0,4	0,2	0,4	0,2	0,2	0,3	1,4	0,6	1,1

продолжение

	из них имеющее образование					
	основное общее			начальное общее		
	2005	2006	2007	2005	2006	2007
Безработные - всего	20,1	26,0	20,1	3,7	2,0	1,9
в том числе в возрасте, лет:						
15	0,7	0,6	-	0,1	-	-
16-19	5,2	7,9	7,5	0,1	-	-
20-24	3,9	3,3	1,8	0,2	0,6	0,3
25-29	2,5	5,0	3,0	0,7	0,5	-
30-34	2,4	2,3	2,6	0,4	-	0,1
35-39	1,4	1,3	0,8	-	-	-
40-44	0,7	1,5	0,9	0,1	0,1	-
45-49	1,0	1,0	1,4	-	-	0,8
50-54	1,3	1,2	1,3	0,3	-	0,3
55-59	0,7	1,7	0,9	1,5	0,7	0,5
60-64	0,2	0,2	0,0	0,2	0,1	-

Городское и сельское безработное население по продолжительности незанятости*)

тысяч человек

	2003		2004		2005		2006		2007	
	город	село	город	село	город	село	город	село	город	село
Все население										
Безработные - всего	415,7	230,4	403,8	236,4	390,8	224,5	368,7	217,0	329,6	236,5
из них не были заняты:										
менее 1 месяца	8,3	5,5	10,0	3,6	9,0	7,5	9,2	6,0	12,9	10,0
до 3 месяцев	40,2	34,3	37,5	35,0	37,8	25,9	47,9	23,5	48,6	50,0
от 3 до 6 месяцев	43,3	29,4	45,5	26,5	55,6	40,8	50,2	32,9	47,3	45,7
от 6 до 12 месяцев	51,7	26,0	51,7	31,9	60,0	34,9	60,1	38,5	51,6	31,0
год и более	186,6	78,3	174,5	83,9	159,5	70,1	133,9	66,1	106,7	56,6
из них никогда не работали	85,5	56,9	84,6	55,7	69,0	45,3	67,4	50,1	62,4	43,2
мужчины										
Безработные - всего	160,4	108,5	158,9	111,8	155,5	102,1	143,2	100,9	123,6	104,7
из них не были заняты:										
менее 1 месяца	3,9	3,2	4,7	1,4	4,8	3,3	4,5	3,2	4,8	4,1
до 3 месяцев	19,3	17,1	17,6	20,3	19,9	14,1	21,9	12,9	22,4	24,1
от 3 до 6 месяцев	21,1	16,7	20,6	13,9	24,9	20,4	25,1	18,4	21,7	24,3
от 6 до 12 месяцев	19,1	12,1	21,9	16,3	29,3	14,3	23,3	17,6	18,7	13,8
год и более	61,2	34,2	56,7	37,5	48,3	28,5	40,3	26,5	29,1	20,5
из них никогда не работали	35,7	25,3	37,4	22,3	28,2	21,5	28,2	22,4	27,0	17,9
женщины										
Безработные - всего	255,3	121,9	244,9	124,7	235,3	122,4	225,4	116,1	206,0	131,8
из них не были заняты:										
менее 1 месяца	4,4	2,3	5,3	2,1	4,2	4,2	4,7	2,8	8,1	5,9
до 3 месяцев	20,9	17,2	19,9	14,7	17,9	11,8	26,0	10,6	26,3	25,8
от 3 до 6 месяцев	22,3	12,8	24,9	12,6	30,7	20,4	25,1	14,5	25,7	21,4
от 6 до 12 месяцев	32,6	13,9	29,8	15,6	30,7	20,7	36,9	21,0	32,9	17,2
год и более	125,4	44,2	117,7	46,4	111,2	41,6	93,6	39,6	77,6	36,2
из них никогда не работали	49,8	31,6	47,2	33,3	40,7	23,7	39,2	27,6	35,4	25,3

*) Без учета пенсионеров, учащихся дневной формы обучения, инвалидов, классифицируемых в качестве «безработных».

Городское и сельское безработное население по причинам незанятости

тысяч человек

	2003		2004		2005		2006		2007	
	город	село	город	село	город	село	город	село	город	село
Все население										
Безработные - всего	436,2	235,9	416,7	242,1	402,7	238,1	390,8	234,6	348,2	249,0
из них по причинам:										
увольнения в связи с ликвидацией предприятия	34,5	13,2	33,2	13,8	18,4	7,5	12,5	7,3	14,1	7,2
увольнения в связи с сокращением штатов	66,7	14,6	57,1	12,5	52,9	18,3	44,8	18,6	27,6	32,5
увольнения по собственному желанию	56,5	13,7	58,8	16,6	70,9	14,5	72,0	14,6	57,2	26,0
увольнения в связи с окончанием договора	24,1	11,5	26,0	14,4	25,6	15,5	16,9	12,4	17,7	12,0
завершения предпринимательской деятельности	4,4	0,8	3,8	0,3	3,3	0,7	4,3	0,4	1,2	0,2
ведения домашнего хозяйства	26,7	21,5	29,3	13,0	36,7	25,4	51,6	15,1	49,3	27,4
отсутствия работы после окончания учебного заведения	64,8	47,2	67,2	44,1	51,6	31,2	40,6	40,3	26,1	21,5
отсутствия любой работы	134,6	107,3	125,2	119,8	126,6	108,9	122,4	101,7	130,4	100,4
иная причина	23,8	6,1	16,1	7,5	16,9	15,9	25,7	24,1	24,6	21,8
мужчины										
Безработные - всего	170,0	111,4	166,4	114,7	162,4	108,2	154,6	107,9	132,6	111,9
из них по причинам:										
увольнения в связи с ликвидацией предприятия	12,2	6,3	9,6	7,9	7,9	3,8	4,8	3,8	6,4	3,0
увольнения в связи с сокращением штатов	23,7	7,1	22,7	5,6	21,7	8,0	20,5	8,2	9,9	14,8
увольнения по собственному желанию	19,9	7,1	24,1	9,9	28,9	6,7	29,1	7,7	20,4	14,3
увольнения в связи с окончанием договора	10,8	7,5	13,2	7,2	11,9	8,5	7,9	7,3	10,6	7,3
завершения предпринимательской деятельности	2,1	0,6	2,0	0,3	2,1	0,1	1,9	0,1	0,7	0,2
ведения домашнего хозяйства	1,0	4,3	2,1	2,1	3,0	5,6	3,2	0,6	2,7	6,0
отсутствия работы после окончания учебного заведения	26,6	21,4	29,6	18,7	21,6	16,2	18,9	18,7	10,6	9,4
отсутствия любой работы	62,8	54,0	55,2	59,8	57,4	52,8	55,5	50,0	60,6	44,2
иная причина	10,9	3,0	7,9	3,3	8,0	6,5	13,0	11,4	10,9	12,7
женщины										
Безработные - всего	266,2	124,5	250,4	127,4	240,3	129,8	236,2	126,7	215,6	137,1
из них по причинам:										
увольнения в связи с ликвидацией предприятия	22,4	6,9	23,6	5,9	10,5	3,7	7,7	3,4	7,8	4,2
увольнения в связи с сокращением штатов	43,0	7,5	34,5	6,9	31,2	10,4	24,4	10,4	17,8	17,6
увольнения по собственному желанию	36,6	6,6	34,7	6,6	42,0	7,7	42,9	6,9	36,8	11,7
увольнения в связи с окончанием договора	13,3	3,9	12,8	7,3	13,6	7,0	9,0	5,1	7,1	4,7
завершения предпринимательской деятельности	2,3	0,2	1,8	0,1	1,1	0,6	2,5	0,3	0,5	0,1
ведения домашнего хозяйства	25,7	17,2	27,2	10,9	33,7	19,8	48,4	14,5	46,6	21,5
отсутствия работы после окончания учебного заведения	38,2	25,8	37,6	25,4	30,1	15,0	21,6	21,7	15,5	12,0
отсутствия любой работы	71,8	53,3	70,0	60,0	69,3	56,2	66,9	51,8	69,8	56,2
иная причина	13,0	3,1	8,2	4,2	8,9	9,4	12,8	12,7	13,6	9,0

Городское безработное население по причинам незанятости и возрастным группам

тысяч человек

	Всего			в том числе в возрасте, лет					
				15			16-24		
	2005	2006	2007	2005	2006	2007	2005	2006	2007
Безработные - всего	402,7	390,8	348,2	0,5	0,6	0,3	101,5	92,3	68,8
из них по причинам:									
увольнения в связи с ликвидацией предприятия	18,4	12,5	14,1	-	-	-	0,5	0,5	0,7
увольнения в связи с сокращением штатов	52,9	44,8	27,6	-	-	-	7,2	4,4	3,3
увольнения по собственному желанию	70,9	72,0	57,2	0,1	-	-	6,8	8,2	5,9
увольнения в связи с окончанием договора	25,6	16,9	17,7	-	-	-	3,7	3,2	1,8
завершения предпринимательской деятельности	3,3	4,3	1,2	-	-	-	0,1	0,2	-
ведения домашнего хозяйства	36,7	51,6	49,3	-	-	-	3,6	7,2	4,7
отсутствия работы после окончания учебного заведения	51,6	40,6	26,1	-	-	-	37,8	27,4	14,4
отсутствия любой работы	126,6	122,4	130,4	0,1	0,3	0,3	33,9	26,0	27,8
иная причина	16,9	25,7	24,6	0,3	0,2	-	7,9	15,1	10,2

продолжение

	в том числе в возрасте, лет					
	25-34			35-44		
	2005	2006	2007	2005	2006	2007
Безработные - всего	118,2	124,3	122,6	83,5	79,3	65,9
из них по причинам:						
увольнения в связи с ликвидацией предприятия	4,6	1,4	0,8	4,0	3,8	3,2
увольнение в связи с сокращением штатов	11,4	10,9	6,6	15,2	12,6	6,4
увольнения по собственному желанию	24,4	26,4	19,0	21,4	15,7	14,9
увольнения в связи с окончанием договора	7,8	4,5	6,0	6,8	3,7	4,9
завершение предпринимательской деятельности	0,5	1,0	0,2	1,3	0,8	0,8
ведение домашнего хозяйства	13,8	21,7	23,3	9,7	14,7	11,2
отсутствие работы после окончания учебного заведения	12,9	11,7	10,5	0,8	1,2	0,9
отсутствие любой работы	40,1	43,9	51,7	22,9	23,4	21,2
иная причина	2,7	2,8	4,6	1,4	3,3	2,4

продолжение

	в том числе в возрасте, лет					
	45-54			55-64		
	2005	2006	2007	2005	2006	2007
Безработные - всего	81,9	69,6	66,5	17,0	24,7	24,1
из них по причинам:						
увольнения в связи с ликвидацией предприятия	7,9	5,2	5,1	1,4	1,7	4,3
увольнение в связи с сокращением штатов	13,1	13,0	7,6	5,9	3,8	3,6
увольнения по собственному желанию	15,9	15,6	14,0	2,2	6,1	3,5
увольнения в связи с окончанием договора	6,9	3,4	3,9	0,4	2,1	1,1
завершение предпринимательской деятельности	0,9	0,8	0,2	0,4	1,5	-
ведение домашнего хозяйства	8,2	6,6	8,8	1,4	1,4	1,4
отсутствие работы после окончания учебного заведения	0,1	0,2	0,2	-	0,0	-
отсутствие любой работы	25,5	22,9	21,9	4,2	5,8	7,5
иная причина	3,4	2,0	4,7	1,1	2,2	2,7

Сельское безработное население по причинам незанятости и возрастным группам

тысяч человек

	Всего			в том числе в возрасте, лет					
				15			16-24		
	2005	2006	2007	2005	2006	2007	2005	2006	2007
Безработные - всего	238,1	234,6	249,0	1,4	0,7	0,0	80,2	75,4	57,6
из них по причинам:									
увольнения в связи с ликвидацией предприятия	7,5	7,3	7,2	-	-	-	0,8	1,0	1,3
увольнение в связи с сокращением штатов	18,3	18,6	32,5	-	-	-	4,5	5,2	4,7
увольнения по собственному желанию	14,5	14,6	26,0	-	-	-	2,8	0,9	3,2
увольнения в связи с окончанием договора	15,5	12,4	12,0	-	-	-	3,4	1,1	1,2
завершение предпринимательской деятельности	0,7	0,4	0,2	-	-	-	-	0,1	-
ведение домашнего хозяйства	25,4	15,1	27,4	0,3	-	-	5,5	2,7	3,7
отсутствие работы после окончания учебного заведения	31,2	40,3	21,5	-	-	-	24,9	26,7	14,0
отсутствие любой работы	108,9	101,7	100,4	0,5	0,1	0,0	29,0	25,1	21,2
иная причина	15,9	24,1	21,8	0,6	0,6	-	9,3	12,7	8,4

продолжение

	в том числе в возрасте, лет					
	25-34			35-44		
	2005	2006	2007	2005	2006	2007
Безработные - всего	72,1	68,1	88,1	37,4	42,5	47,7
из них по причинам:						
увольнения в связи с ликвидацией предприятия	2,0	0,5	1,9	1,8	2,5	1,0
увольнение в связи с сокращением штатов	4,1	4,8	10,7	2,3	3,1	7,5
увольнения по собственному желанию	4,9	6,3	7,7	4,2	3,0	6,9
увольнения в связи с окончанием договора	6,8	5,1	4,2	2,9	3,3	4,3
завершение предпринимательской деятельности	0,3	-	-	0,1	-	-
ведение домашнего хозяйства	10,5	5,0	11,7	4,8	3,9	6,0
отсутствие работы после окончания учебного заведения	4,7	11,5	5,6	1,3	1,6	1,0
отсутствие любой работы	37,7	31,7	39,1	19,0	23,0	18,3
иная причина	1,1	3,3	7,1	1,0	2,2	2,4

продолжение

	в том числе в возрасте, лет					
	45-54			55-64		
	2005	2006	2007	2005	2006	2007
Безработные - всего	32,8	35,0	41,3	14,1	12,7	14,2
из них по причинам:						
увольнения в связи с ликвидацией предприятия	2,5	2,7	2,5	0,5	0,7	0,5
увольнение в связи с сокращением штатов	3,9	3,5	6,3	3,5	2,0	3,3
увольнения по собственному желанию	1,6	2,9	6,0	0,9	1,5	2,1
увольнения в связи с окончанием договора	1,7	2,7	1,9	0,7	0,3	0,4
завершение предпринимательской деятельности	0,2	0,3	0,2	0,1	-	-
ведение домашнего хозяйства	3,7	3,0	4,6	0,7	0,6	1,3
отсутствие работы после окончания учебного заведения	0,3	0,6	0,8	-	-	-
отсутствие любой работы	17,9	17,5	16,6	4,8	4,3	5,2
иная причина	1,1	1,9	2,4	2,8	3,2	1,4

Городское безработное население по причинам и продолжительности незанятости*)

тысяч человек

	Всего			в том числе оставили последнее место работы					
				менее 1 месяца			до 3 месяцев		
	2005	2006	2007	2005	2006	2007	2005	2006	2007
Безработные - всего	390,8	368,7	329,6	9,0	9,2	12,9	37,8	47,9	48,6
из них по причинам:									
увольнения в связи с ликвидацией предприятия	18,4	12,5	14,1	0,3	0,8	0,3	0,6	2,1	3,1
увольнение в связи с сокращением штатов	52,9	44,8	27,6	1,0	1,0	2,0	3,8	4,8	6,0
увольнения по собственному желанию	70,9	72,0	57,2	3,3	3,3	4,7	10,5	15,0	9,8
увольнения в связи с окончанием договора	25,6	16,9	17,7	1,2	0,9	1,4	7,0	6,2	3,6
завершение предпринимательской деятельности	3,3	4,3	1,2	0,3	0,3	0,3	0,5	2,3	0,2
ведение домашнего хозяйства	36,7	51,6	49,3	0,2	0,3	0,9	1,7	2,1	3,5
отсутствие работы после окончания учебного заведения	51,6	40,6	26,1	-	-	-	-	-	-
отсутствие любой работы	126,6	122,4	130,4	2,7	2,6	3,2	13,2	14,4	22,5
иная причина	4,9	3,6	5,9	-	0,0	0,0	0,4	0,9	0,1

продолжение

	в том числе оставили последнее место работы					
	от 3 до 6 месяцев			от 6 до 12 месяцев		
	2005	2006	2007	2005	2006	2007
Безработные - всего	55,6	50,2	47,3	60,0	60,1	51,6
из них по причинам:						
увольнения в связи с ликвидацией предприятия	1,7	1,1	0,7	2,7	2,1	4,8
увольнение в связи с сокращением штатов	4,0	6,0	2,1	14,6	14,3	6,6
увольнения по собственному желанию	13,9	14,0	11,3	12,7	15,4	10,0
увольнения в связи с окончанием договора	6,8	3,5	4,3	4,6	2,5	5,2
завершение предпринимательской деятельности	0,7	0,7	0,3	0,8	0,4	0,1
ведение домашнего хозяйства	4,8	5,0	4,4	5,3	7,7	7,3
отсутствие работы после окончания учебного заведения	-	-	-	-	-	-
отсутствие любой работы	23,6	19,3	22,4	18,6	17,1	15,4
иная причина	0,1	0,6	1,9	0,8	0,8	2,2

продолжение

	в том числе оставили последнее место работы					
	год и более			никогда не работали		
	2005	2006	2007	2005	2006	2007
Безработные - всего	159,5	133,9	106,7	69,0	67,4	62,4
из них по причинам:						
увольнения в связи с ликвидацией предприятия	13,0	6,3	5,3	-	-	-
увольнение в связи с сокращением штатов	29,6	18,7	10,9	-	-	-
увольнения по собственному желанию	30,4	24,3	21,4	-	-	-
увольнения в связи с окончанием договора	6,0	3,9	3,2	-	-	-
завершение предпринимательской деятельности	0,9	0,7	0,3	-	-	-

Продолжение

	в том числе оставили последнее место работы					
	год и более			никогда не работали		
	2005	2006	2007	2005	2006	2007
ведение домашнего хозяйства	20,8	28,6	26,6	4,0	7,8	6,6
отсутствие работы после окончания учебного заведения	-	-	-	51,6	40,6	26,1
отсутствие любой работы	55,7	50,1	37,3	12,9	19,0	29,6
иная причина	3,2	1,3	1,5	0,5	-	0,1

*) Без учета пенсионеров, учащихся дневной формы обучения, инвалидов, классифицируемых в качестве «безработных».

Сельское безработное население по причинам и продолжительности незанятости*)

тысяч человек

	Всего			в том числе оставили последнее место работы					
				менее 1 месяца			до 3 месяцев		
	2005	2006	2007	2005	2006	2007	2005	2006	2007
Безработные - всего	224,5	217,0	236,5	7,5	6,0	10,0	25,9	23,5	50,0
из них по причинам:									
увольнения в связи с ликвидацией предприятия	7,5	7,3	7,2	-	0,1	-	0,2	0,5	2,4
увольнение в связи с сокращением штатов	18,3	18,6	32,5	0,4	0,4	1,7	1,3	0,8	11,2
увольнения по собственному желанию	14,5	14,6	26,0	1,5	1,0	2,3	4,7	2,9	8,6
увольнения в связи с окончанием договора	15,5	12,4	12,0	0,5	1,5	0,3	4,7	2,6	5,4
завершение предпринимательской деятельности	0,7	0,4	0,2	0,2	-	-	0,1	0,1	-
ведение домашнего хозяйства	25,4	15,1	27,4	1,0	0,4	2,3	4,1	0,7	2,2
отсутствие работы после окончания учебного заведения	31,2	40,3	21,5	-	-	-	-	-	-
отсутствие любой работы	108,9	101,7	100,4	3,8	2,2	2,5	10,6	14,2	17,9
иная причина	2,3	6,5	9,3	0,2	0,4	1,0	0,3	1,7	2,2

продолжение

	в том числе оставили последнее место работы					
	от 3 до 6 месяцев			от 6 до 12 месяцев		
	2005	2006	2007	2005	2006	2007
Безработные - всего	40,8	32,9	45,7	34,9	38,5	31,0
из них по причинам:						
увольнения в связи с ликвидацией предприятия	1,1	0,3	0,5	3,3	4,3	3,1
увольнение в связи с сокращением штатов	2,1	3,4	6,2	10,1	10,0	8,1
увольнения по собственному желанию	3,0	5,1	7,5	2,7	2,6	3,4
увольнения в связи с окончанием договора	6,9	3,0	3,4	1,4	1,6	2,1
завершение предпринимательской деятельности	0,3	0,3	-	-	-	0,2
ведение домашнего хозяйства	6,8	2,0	3,9	1,7	1,9	1,5
отсутствие работы после окончания учебного заведения	-	-	-	-	-	-
отсутствие любой работы	20,6	16,1	19,8	15,5	17,9	11,9
иная причина	0,1	2,8	4,3	0,2	0,2	0,7

продолжение

	в том числе оставили последнее место работы					
	год и более			никогда не работали		
	2005	2006	2007	2005	2006	2007
Безработные - всего	70,1	66,1	56,6	45,3	50,1	43,2
из них по причинам:						
увольнения в связи с ликвидацией предприятия	2,9	2,2	1,2	-	-	-
увольнение в связи с сокращением штатов	4,5	4,0	5,2	-	-	-
увольнения по собственному желанию	2,7	2,9	4,2	-	-	-
увольнения в связи с окончанием договора	2,0	3,7	0,7	-	-	-
завершение предпринимательской деятельности	0,2	-	-	-	-	-
ведение домашнего хозяйства	7,5	7,1	9,6	4,3	3,1	8,0
отсутствие работы после окончания учебного заведения	-	-	-	31,2	40,3	21,5
отсутствие любой работы	49,6	45,0	34,6	9,0	6,4	13,7
иная причина	0,8	1,2	1,1	0,8	0,3	0,1

* Без учета пенсионеров, учащихся дневной формы обучения, инвалидов, классифицируемых в качестве «безработных».

Безработное население, занятое поиском работы по статусу занятости

тысяч человек

	2003		2004		2005		2006		2007	
	город	село	город	село	город	село	город	село	город	село
	Все население									
Безработные - всего	436,2	235,9	416,7	242,1	402,7	238,1	390,8	234,6	348,2	249,0
из них заняты поиском работы в качестве:										
наемных работников	223,0	88,5	216,8	90,6	213,5	95,9	224,7	96,3	213,1	116,9
в том числе:										
в государственной организации	161,7	65,3	149,2	68,4	143,5	65,4	117,9	61,0	103,7	76,2
в негосударственной организации	49,5	13,5	54,3	14,6	58,2	16,6	88,4	22,6	93,2	30,4
у физических лиц	9,7	6,3	12,4	3,3	10,4	5,1	17,3	8,2	14,9	8,2
в крестьянском (фермерском) хозяйстве	2,1	3,4	0,9	4,3	1,4	8,7	0,9	4,4	1,2	2,0
самостоятельно занятых работников	4,1	3,9	2,2	2,1	2,9	1,4	3,4	1,6	2,6	2,3
любую работу	209,2	143,5	197,7	149,4	186,2	140,8	162,7	136,7	132,5	129,7
	мужчины									
Безработные - всего	170,0	111,4	166,4	114,7	162,4	108,2	154,6	107,9	132,6	111,9
из них заняты поиском работы в качестве:										
наемных работников	76,6	38,5	81,8	39,8	83,2	38,2	88,6	38,2	74,4	53,6
в том числе:										
в государственной организации	51,0	28,1	54,6	27,9	53,0	26,0	43,5	22,7	33,4	32,5
в негосударственной организации	20,0	5,7	22,3	7,8	24,1	6,2	39,9	10,5	34,3	15,7
у физических лиц	4,0	2,8	4,5	1,5	5,0	1,6	4,7	3,3	5,8	3,8
в крестьянском (фермерском) хозяйстве	1,6	1,9	0,3	2,6	1,1	4,4	0,5	1,7	0,9	1,6
самостоятельно занятых работников	1,7	1,2	1,1	1,4	1,2	0,7	1,3	0,8	1,3	1,1
любую работу	91,7	71,7	83,5	73,5	78,0	69,4	64,7	68,8	57,0	57,2
	женщины									
Безработные - всего	266,2	124,5	250,4	127,4	240,3	129,8	236,2	126,7	215,6	137,1
из них заняты поиском работы в качестве:										

Продолжение

	2003		2004		2005		2006		2007	
	город	село	город	село	город	село	город	село	город	село
наемных работников	146,4	50,0	135,0	50,8	130,3	57,7	136,1	58,1	138,7	63,3
в том числе:										
в государственной организации	110,7	37,2	94,6	40,5	90,5	39,4	74,5	38,3	70,3	43,7
в негосударственной организации	29,5	7,8	32,0	6,8	34,2	10,4	48,5	12,1	58,9	14,8
у физических лиц	5,7	3,5	7,9	1,8	5,4	3,6	12,6	5,0	9,2	4,4
в крестьянском (фермерском) хозяйстве	0,5	1,5	0,6	1,7	0,4	4,3	0,4	2,7	0,3	0,4
самостоятельно занятых работников	2,3	2,7	1,2	0,7	1,7	0,7	2,1	0,8	1,4	1,2
любую работу	117,5	71,8	114,2	75,9	108,3	71,5	98,0	67,9	75,5	72,6

2.4. Городское и сельское экономически неактивное население

Экономически неактивное население по возрастным группам

тысяч человек

	2003		2004		2005		2006		2007	
	город	село	город	село	город	село	город	село	город	село
Все население										
Экономически неактивное население - всего	2 163,0	1 115,6	2 183,3	1 200,1	2 259,3	1 217,6	2 276,0	1 217,9	2 127,8	1 335,4
в том числе в возрасте, лет:										
15	94,1	87,0	93,9	96,4	76,6	82,9	92,1	88,9	69,5	90,0
16-19	498,9	290,0	541,6	320,4	572,2	335,2	540,5	339,4	511,9	383,7
20-24	215,2	83,9	226,2	91,7	248,4	92,9	285,7	88,9	292,0	113,4
25-29	71,7	33,7	76,8	41,9	82,0	46,0	83,9	43,1	63,4	44,2
30-34	63,7	28,4	68,1	33,9	64,2	35,6	74,3	38,9	62,4	39,3
35-39	43,5	22,3	46,1	25,7	46,3	23,3	42,6	21,6	39,8	21,8
40-44	54,3	23,2	52,2	23,8	54,3	24,4	49,6	22,0	44,3	24,5
45-49	60,3	23,3	60,2	27,1	60,1	29,6	57,4	32,3	47,1	26,3
50-54	71,6	40,6	69,6	36,5	68,2	38,6	70,1	35,0	67,5	37
55-59	79,9	45,3	84,5	53,3	93,9	65,2	90,9	62,3	85,7	63,5
60-64	225,2	110,2	188,2	99,4	170,5	81,8	150,2	75,4	134,6	71,2
65 и старше	684,8	327,6	675,9	350,0	722,6	362,0	738,7	370,2	709,6	420,4
мужчины										
Экономически неактивное население - всего	803,6	452,0	816,2	476,2	855,0	474,2	865,9	496,3	814,8	530,2
в том числе в возрасте, лет:										
15	48,2	42,7	48,1	47,0	40,7	39,3	48,7	44,9	34,9	46,8
16-19	246,9	148,6	268,2	156,9	301,8	158,6	278,9	169,4	257,3	182,9
20-24	87,1	37,9	94,7	42,8	104,5	39,0	126,1	42,8	142,2	50,1
25-29	14,4	12,0	16,6	11,8	15,0	15,8	18,6	13,0	17,4	14,1
30-34	11,5	7,6	14,7	11,2	7,5	12,1	12,5	13,7	10,2	13,6
35-39	9,9	9,2	9,8	10,0	9,1	7,9	8,6	7,0	6,5	7,3
40-44	15,2	9,4	15,0	9,4	12,2	9,7	12,5	10,3	13,2	8,8
45-49	19,8	9,1	19,3	10,4	19,5	10,5	19,8	11,8	13,5	9,7
50-54	23,0	12,0	22,6	7,8	19,1	12,9	23,1	12,4	24,3	14,2
55-59	23,3	8,0	22,6	9,8	22,8	11,8	22,6	12,0	21,8	10,4
60-64	71,5	37,0	53,6	32,9	49,5	26,6	39,1	25,7	30,9	22,8
65 и старше	232,8	118,4	231,0	126,2	253,4	129,9	255,5	133,5	242,7	149,6
женщины										
Экономически неактивное население - всего	1 359,4	663,6	1 367,2	723,8	1 404,4	743,4	1 410,1	721,6	1 313,0	805,2
в том числе в возрасте, лет:										
15	45,9	44,3	45,8	49,4	35,9	43,6	43,4	44,0	34,6	43,1
16-19	252,0	141,4	273,4	163,5	270,4	176,6	261,6	170,0	254,6	200,8
20-24	128,1	46,0	131,5	48,9	143,9	53,8	159,6	46,1	149,8	63,2

Продолжение

	2003		2004		2005		2006		2007	
	город	село	город	село	город	село	город	село	город	село
25-29	57,4	21,7	60,3	30,1	67,0	30,2	65,3	30,1	46,0	30,1
30-34	52,2	20,8	53,4	22,7	56,7	23,5	61,8	25,2	52,3	25,8
35-39	33,6	13,1	36,3	15,7	37,2	15,4	34,0	14,7	33,3	14,5
40-44	39,1	13,9	37,2	14,4	42,2	14,7	37,2	11,7	31,1	15,8
45-49	40,5	14,2	41,0	16,7	40,6	19,1	37,5	20,5	33,6	16,7
50-54	48,6	28,7	47,0	28,6	49,1	25,7	47,0	22,6	43,2	22,8
55-59	56,5	37,3	61,9	43,5	71,1	53,4	68,3	50,2	64	53,1
60-64	153,7	73,1	134,6	66,5	121,0	55,2	111,1	49,7	103,7	48,5
65 и старше	451,9	209,1	444,8	223,8	469,2	232,1	483,2	236,8	466,9	270,8

Уровень экономической неактивности населения по возрастным группам

в процентах

	2003		2004		2005		2006		2007	
	город	село	город	село	город	село	город	село	город	село
Все население										
Экономически неактивное население - всего	33,3	25,2	33,1	26,0	33,5	26,2	33,3	26,0	33,0	25,5
в том числе в возрасте, лет:										
15	90,6	85,8	95,2	89,1	90,1	83,4	92,9	85,6	95,9	90,0
16-19	77,9	53,3	78,7	56,4	82,3	56,4	81,0	58,4	84,4	61,0
20-24	32,3	16,4	32,8	16,3	32,7	17,0	35,3	15,6	39,1	17,3
25-29	10,6	7,1	10,8	8,0	11,6	8,6	11,5	8,0	8,7	7,5
30-34	9,4	5,9	9,0	6,6	8,4	7,0	9,6	7,6	8,6	6,7
35-39	7,5	5,4	7,6	6,3	7,8	6,0	7,1	5,7	6,9	5,1
40-44	7,9	5,2	7,6	5,2	8,0	5,5	7,7	5,1	7,7	5,1
45-49	9,9	6,3	10,1	7,1	9,4	7,2	8,5	7,4	7,5	5,3
50-54	13,6	13,4	14,0	11,8	13,5	12,1	13,4	10,7	13,3	9,7
55-59	30,2	26,8	28,5	27,3	29,1	27,9	25,6	25,0	24,6	22,8
60-64	68,9	52,1	71,9	56,4	73,3	59,8	73,8	57,4	68,0	49,3
65 и старше	92,3	81,2	94,0	84,4	95,9	86,6	95,8	86,4	96,6	86,8
мужчины										
Экономически неактивное население - всего	27,2	20,5	27,2	20,8	27,9	20,6	27,8	21,4	27,9	20,4
в том числе в возрасте, лет:										
15	89,7	86,2	93,5	87,3	89,2	82,1	95,0	85,3	96,5	89,7
16-19	75,8	51,8	76,8	53,2	81,9	50,4	79,4	55,0	82,0	55,0
20-24	26,7	13,6	28,2	13,9	28,0	13,3	31,7	13,8	38,0	14,5
25-29	4,5	4,7	4,8	4,4	4,6	5,5	5,4	4,7	5,0	4,5
30-34	3,7	3,2	4,2	4,3	2,1	4,8	3,5	5,3	3,1	4,7
35-39	3,8	4,3	3,5	4,8	3,2	3,9	3,0	3,7	2,4	3,4
40-44	4,7	4,1	4,8	4,1	4,0	4,4	4,4	4,8	5,1	3,7
45-49	7,1	5,0	7,1	5,4	6,7	5,1	6,5	5,3	4,8	3,9
50-54	9,6	8,6	10,0	5,4	8,5	8,5	9,5	7,9	10,7	7,7
55-59	20,8	10,2	17,9	11,1	17,3	11,7	15,3	11,1	14,8	8,6
60-64	54,3	38,9	54,2	42,9	53,7	42,8	52,6	43,0	42,8	34,2
65 и старше	88,7	76,8	91,1	80,4	94,4	81,7	94,0	79,7	94,8	80,5
женщины										
Экономически неактивное население - всего	38,3	29,8	38,0	31,0	38,2	31,8	37,8	30,6	37,2	30,4
в том числе в возрасте, лет:										
15	91,5	85,3	96,9	90,9	91,2	84,6	90,7	85,8	95,2	90,3
16-19	80,2	55,0	80,7	60,0	82,7	63,1	82,7	62,2	87,1	67,8
20-24	37,6	19,8	37,2	19,4	37,2	21,2	38,9	17,8	40,2	20,4
25-29	16,1	9,7	16,3	11,8	17,7	12,1	17,0	11,6	12,0	10,9
30-34	14,3	8,7	13,2	9,0	13,6	9,1	14,8	10,0	13,1	8,7
35-39	10,6	6,6	11,3	8,0	12,1	8,2	10,9	7,8	11,1	6,8
40-44	10,6	6,3	9,9	6,2	11,3	6,6	10,5	5,4	9,9	6,5

Продолжение

	2003		2004		2005		2006		2007	
	город	село	город	село	город	село	город	село	город	село
45-49	12,4	7,7	12,7	8,8	11,6	9,3	10,1	9,6	9,7	6,9
50-54	16,9	17,4	17,4	17,3	17,5	15,6	16,7	13,2	15,5	11,6
55-59	37,2	41,3	36,4	40,6	37,3	40,2	33,0	35,8	31,9	33,8
60-64	78,6	62,8	82,6	66,8	86,2	73,9	86,1	69,5	82,5	62,2
65 и старше	94,3	83,8	95,6	86,8	96,7	89,6	96,8	90,6	97,6	90,7

Экономически неактивное население по уровню образования

тысяч человек

	2003		2004		2005		2006		2007	
	город	село	город	село	город	село	город	село	город	село
Все население										
Экономически неактивное население - всего	2 163,0	1 115,6	2 183,3	1 200,1	2 259,3	1 217,6	2 276,0	1 217,9	2 127,8	1 335,4
из них имеют образование:										
высшее	209,7	38,8	194,7	35,5	217,0	37,3	233,1	44,0	227,1	46,3
незаконченное высшее	183,7	45,1	205,5	50,8	202,5	44,7	200,8	50,7	192,5	61,0
среднее профессиональное (специальное)	339,7	77,7	343,9	85,1	356,2	84,8	358,9	89,1	353,0	106,0
начальное профессиональное	132,6	46,0	136,1	43,8	146,8	43,6	159,0	42,3	169,8	47,8
среднее общее	536,9	365,6	567,2	406,0	622,2	423,6	650,0	424,3	592,4	474,2
основное общее	439,9	296,8	457,2	318,8	453,3	330,9	433,8	343,2	398,3	376,8
начальное общее	320,4	245,6	278,8	260,0	261,4	252,6	240,4	224,5	194,6	223,4
мужчины										
Экономически неактивное население - всего	803,6	452,0	816,2	476,2	855,0	474,2	865,9	496,3	814,8	530,2
из них имеют образование:										
высшее	74,1	17,5	65,1	17,6	70,2	17,6	73,6	19,0	69,2	20,8
незаконченное высшее	80,3	21,1	89,0	22,8	96,1	18,4	92,8	20,9	88,6	22,9
среднее профессиональное (специальное)	103,3	27,4	104,3	30,6	105,4	28,3	115,9	32,5	116,7	34,8
начальное профессиональное	53,0	19,6	56,5	22,0	55,0	20,9	60,7	20,4	67,4	18,5
среднее общее	193,8	152,9	212,6	155,9	246,2	166,5	250,0	178,5	235,9	194,4
основное общее	199,1	137,0	205,5	147,0	201,6	141,1	191,6	152,2	172,1	166,9
начальное общее	100,0	76,5	83,2	80,4	80,3	81,5	81,3	72,7	64,9	71,8
женщины										
Экономически неактивное население - всего	1 359,4	663,6	1 367,2	723,8	1 404,4	743,4	1 410,1	721,6	1 313,0	805,2
из них имеют образование:										
высшее	135,6	21,2	129,6	17,9	146,8	19,7	159,5	25,0	157,9	25,5
незаконченное высшее	103,3	24,0	116,5	28,0	106,4	26,4	107,9	29,7	103,8	38,0
среднее профессиональное (специальное)	236,4	50,3	239,6	54,6	250,7	56,5	243,0	56,5	236,4	71,1
начальное профессиональное	79,6	26,3	79,6	21,7	91,7	22,7	98,3	21,8	102,5	29,2
среднее общее	343,1	212,7	354,6	250,1	376,1	257,1	400,0	245,7	356,5	279,8
основное общее	240,8	159,8	251,7	171,9	251,7	189,8	242,3	191,0	226,2	209,9
начальное общее	220,5	169,1	195,6	179,6	181,0	171,2	159,1	151,8	129,7	151,6

Экономически неактивное население по причинам незанятости

тысяч человек

	2003		2004		2005		2006		2007	
	город	село	город	село	город	село	город	село	город	село
Все население										
Экономически неактивное население - всего	2 163,0	1 115,6	2 183,3	1 200,1	2 259,3	1 217,6	2 276,0	1 217,9	2 127,8	1 335,4
в том числе по причинам:										
учеба (дневная форма)	743,3	413,2	809,6	450,2	840,6	458,8	859,7	466,1	827,1	535,4
ведение домашнего хозяйства	104,3	49,9	108,8	66,7	141,4	65,6	128,3	74,3	112,6	85,3
выход на пенсию	975,1	486,8	931,3	493,8	952,2	493,9	946,4	484,5	891,9	535,7
по состоянию здоровья (нетрудоспособность в связи с инвалидностью)	156,1	87,8	152,2	97,4	146,7	98,1	154,3	97,2	141,9	97,6
другие причины	184,3	77,9	181,4	91,9	178,5	101,2	187,2	95,8	154,3	81,4
мужчины										
Экономически неактивное население - всего	803,6	452,0	816,2	476,2	855,0	474,2	865,9	496,3	814,8	530,2
в том числе по причинам:										
учеба (дневная форма)	366,5	209,9	398,8	222,5	431,0	218,2	433,9	230,2	417,0	259,5
ведение домашнего хозяйства	5,1	4,8	3,6	5,4	5,7	7,5	8,2	6,9	4,4	8,6
выход на пенсию	320,1	157,7	300,9	159,7	311,4	157,2	302,7	160,4	278,7	173,4
по состоянию здоровья (нетрудоспособность в связи с инвалидностью)	72,9	47,8	72,5	50,0	67,2	48,0	72,8	48,3	72,0	47,7
другие причины	39,0	31,9	40,4	38,7	39,6	43,3	48,3	50,5	42,7	41,0
женщины										
Экономически неактивное население - всего	1 359,4	663,6	1 367,2	723,8	1 404,4	743,4	1 410,1	721,6	1 313,0	805,2
в том числе по причинам:										
учеба (дневная форма)	376,8	203,3	410,9	227,7	409,5	240,6	425,8	235,8	410,0	275,8
ведение домашнего хозяйства	99,2	45,1	105,2	61,3	135,6	58,1	120,0	67,4	108,3	76,8
выход на пенсию	655,0	329,1	630,4	334,2	640,8	336,7	643,7	324,1	613,2	362,3
по состоянию здоровья (нетрудоспособность в связи с инвалидностью)	83,1	40,0	79,7	47,4	79,5	50,1	81,5	48,9	69,9	49,9
другие причины	145,3	46,0	141,0	53,2	138,9	57,9	139,0	45,3	111,6	40,4

Городское экономически неактивное население по причинам незанятости и возрастным группам

тысяч человек

	Всего			в том числе в возрасте, лет					
				15			16-24		
	2005	2006	2007	2005	2006	2007	2005	2006	2007
Экономически неактивное население - всего	2 259,3	2 276,0	2 127,8	76,6	92,1	69,5	820,6	826,1	803,9
в том числе по причинам:									
учеба (дневная форма)	840,6	859,7	827,1	75,4	91,6	67,3	756,8	755,4	749,9
ведение домашнего хозяйства	141,4	128,3	112,6	0,1	-	-	17,3	15,5	14,8
выход на пенсию	952,2	946,4	891,9	-	-	-	-	-	-
по состоянию здоровья (нетрудоспособность в связи с инвалидностью)	146,7	154,3	141,9	0,8	0,4	0,6	13,0	13,2	10,7
другие причины	178,5	187,2	154,3	0,3	0,1	1,6	33,4	42,0	28,6

продолжение

	в том числе в возрасте, лет								
	25-34			35-44			45-54		
	2005	2006	2007	2005	2006	2007	2005	2006	2007
Экономически неактивное население - всего	146,2	158,2	125,8	100,6	92,2	84,2	128,3	127,4	114,6
в том числе по причинам:									
учеба (дневная форма)	8,3	12,7	10,0	-	-	-	-	-	-
ведение домашнего хозяйства	62,4	55,4	44,1	36,5	29,8	28,1	21,1	21,5	20,8
выход на пенсию	-	-	-	0,2	0,7	0,2	16,1	13,9	11,6
по состоянию здоровья (нетрудоспособность в связи с инвалидностью)	20,5	24,5	21,7	25,8	28,0	26,0	55,1	57,7	51,1
другие причины	55,0	65,7	50,0	38,1	33,8	29,9	36,1	34,4	31,1

продолжение

	в том числе в возрасте, лет					
	55-64			65 и старше		
	2005	2006	2007	2005	2006	2007
Экономически неактивное население - всего	264,4	241,1	220,3	722,6	738,7	709,6
в том числе по причинам:						
учеба (дневная форма)	-	-	-	-	-	-
ведение домашнего хозяйства	4,1	5,9	4,5	-	0,3	0,3
выход на пенсию	220,8	200,2	178,4	715,1	731,7	701,8
по состоянию здоровья (нетрудоспособность в связи с инвалидностью)	24,3	24,4	24,4	7,1	6,1	7,5
другие причины	15,1	10,6	13,1	0,4	0,7	0,0

Сельское экономически неактивное население по причинам незанятости и возрастным группам

тысяч человек

	Всего			в том числе в возрасте, лет					
				15			16-24		
	2005	2006	2007	2005	2006	2007	2005	2006	2007
Экономически неактивное население - всего	1 217,6	1 217,9	1 335,4	82,9	88,9	90,0	428,1	428,2	497,1
в том числе по причинам:									
учеба (дневная форма)	458,8	466,1	535,4	81,3	87,8	89,1	372,5	372,4	441,1
ведение домашнего хозяйства	65,6	74,3	85,3	0,4	-	-	13,3	11,9	18,5
выход на пенсию	493,9	484,5	535,7	-	-	-	-	-	-
по состоянию здоровья (нетрудоспособность в связи с инвалидностью)	98,1	97,2	97,6	0,6	0,8	0,4	10,5	11,7	14,8
другие причины	101,2	95,8	81,4	0,5	0,3	0,5	31,8	32,2	22,7

продолжение

	в том числе в возрасте, лет								
	25-34			35-44			45-54		
	2005	2006	2007	2005	2006	2007	2005	2006	2007
Экономически неактивное население - всего	81,6	82,0	83,6	47,8	43,6	46,3	68,2	67,3	63,3
в том числе по причинам:									
учеба (дневная форма)	4,9	5,8	5,1	-	-	-	-	-	-
ведение домашнего хозяйства	21,1	29,3	33,5	14,9	12,2	17,1	11,5	17,3	12,1
выход на пенсию	-	-	-	0,3	0,4	0,6	12,6	7,0	10,4
по состоянию здоровья (нетрудоспособность в связи с инвалидностью)	23,3	20,0	18,0	16,8	17,8	16,4	30,6	26,4	28,7
другие причины	32,3	26,8	26,9	15,7	13,3	12,2	13,6	16,6	12,1

продолжение

	в том числе в возрасте, лет					
	55-64			65 и старше		
	2005	2006		2005	2006	
Экономически неактивное население - всего	147,1	137,7	134,7	362,0	370,2	420,4
в том числе по причинам:						
учеба (дневная форма)	-	-	-	-	-	-
ведение домашнего хозяйства	4,0	3,4	4,0	0,4	0,2	0,2
выход на пенсию	122,8	111,4	110,7	358,2	365,8	414,1
по состоянию здоровья (нетрудоспособность в связи с инвалидностью)	13,8	16,4	13,2	2,6	4,2	6,1
другие причины	6,5	6,5	6,8	0,8	0,1	0,1

Городское и сельское экономически неактивное население по продолжительности незанятости*)

тысяч человек

	2003		2004		2005		2006		2007	
	город	село	город	село	город	село	город	село	город	село
Все население										
Экономически неактивное население - всего	288,6	127,8	290,3	158,6	319,9	166,8	315,5	170,1	266,9	166,7
из них не были заняты:										
менее 1 месяца	3,6	2,0	4,0	4,3	2,8	4,5	3,7	5,0	8,8	4,1
до 3 месяцев	21,5	16,9	18,6	25,9	23,0	20,5	28,1	25,9	24,4	22,8
от 3 до 6 месяцев	25,3	13,9	22,4	18,8	25,9	26,7	30,7	24,1	20,3	36,3
от 6 до 12 месяцев	38,7	13,1	35,3	15,7	39,8	15,8	38,0	21,5	35,1	18,7
год и более	143,0	47,1	156,3	51,3	165,3	57,0	141,3	56,6	111,4	44,6
из них никогда не работали	56,6	34,6	53,7	42,6	63,0	42,2	73,8	37,0	66,9	40,3
мужчины										
Экономически неактивное население - всего	44,1	36,7	44,0	44,0	45,3	50,8	56,5	57,4	47,1	49,5
из них не были заняты:										
менее 1 месяца	1,3	0,8	1,5	1,4	1,2	1,8	1,4	2,7	1,9	2,0
до 3 месяцев	5,4	7,5	4,6	7,6	8,2	8,9	9,0	13,5	6,8	10,0
от 3 до 6 месяцев	6,5	6,0	5,9	7,6	4,6	11,1	7,7	10,9	5,8	15,6
от 6 до 12 месяцев	6,9	3,3	6,6	5,5	6,3	5,0	7,0	6,2	7,0	5,1
год и более	15,7	9,2	16,6	10,0	15,5	12,7	17,0	12,2	11,4	7,9
из них никогда не работали	8,2	10,0	8,7	12,0	9,5	11,4	14,4	11,9	14,3	9,0
женщины										
Экономически неактивное население - всего	244,5	91,1	246,3	114,6	274,6	116,0	259,0	112,7	219,8	117,2
из них не были заняты:										
менее 1 месяца	2,3	1,2	2,5	2,9	1,6	2,7	2,3	2,2	6,9	2,1
до 3 месяцев	16,1	9,4	14,0	18,3	14,8	11,6	19,0	12,5	17,7	12,8
от 3 до 6 месяцев	18,7	8,0	16,5	11,3	21,3	15,6	22,9	13,3	14,5	20,7
от 6 до 12 месяцев	31,8	9,9	28,6	10,2	33,6	10,9	31,0	15,3	28,1	13,6
год и более	127,2	37,9	139,7	41,2	149,8	44,3	124,3	44,4	100,0	36,7
из них никогда не работали	48,4	24,7	44,9	30,6	53,5	30,8	59,4	25,1	52,6	31,2

*) Без учета пенсионеров, учащихся дневной формы обучения, инвалидов.

3. РАБОЧЕЕ ВРЕМЯ

Занятое население по фактической продолжительности рабочей недели

тысяч человек

	Всего			в том числе					
				мужчины			женщины		
	2005	2006	2007	2005	2006	2007	2005	2006	2007
Занятое население - всего	7 261,0	7 403,5	7 631,1	3 764,4	3 808,9	3 922,8	3 496,5	3 594,5	3 708,3
в том числе отработали в неделю, часов:									
менее 6	43,2	45,2	32,2	17,8	18,7	12,9	25,5	26,6	19,3
6-10	269,8	276,0	274,0	102,0	110,2	115,6	167,9	165,7	158,4
11-15	425,1	358,9	377,1	180,6	144,4	156,4	244,5	214,6	220,7
16-20	289,7	258,7	211,9	118,8	99,2	82,6	170,9	159,5	129,3
21-25	401,5	397,6	374,4	181,9	196,5	173,0	219,5	201,2	201,4
26-30	383,8	341,8	383,2	189,2	162,0	193,2	194,6	179,8	190,0
31-35	179,2	186,5	170,1	86,5	102,5	89,0	92,7	84,1	81,1
36-40	3 925,1	4 225,5	4 511,0	2 090,2	2 213,6	2 353,2	1 835,0	2 011,8	2 157,8
41 и более	1 294,3	1 261,8	1 252,3	782,4	742,6	735,0	511,9	519,2	517,3
временно отсутствовали отработано в неделю, в среднем на 1 занятого, часов	49,3	51,4	45,0	15,0	19,3	12,0	34,3	32,1	33,0
	36	36	36	37	37	37	34	35	35

Занятое население по фактической продолжительности рабочей недели и возрастным группам

тысяч человек

	Всего			в том числе в возрасте, лет					
				15			16-24		
	2005	2006	2007	2005	2006	2007	2005	2006	2007
Занятое население - всего	7 261,0	7 403,5	7 631,1	23,1	20,8	12,7	1 166,1	1 203,3	1 210,0
в том числе отработали в неделю, часов:									
менее 6	43,2	45,2	32,2	2,1	1,9	1,3	17,1	24,2	11,0
6-10	269,8	276,0	274,0	7,4	9,0	5,1	93,2	103,9	106,2
11-15	425,1	358,9	377,1	7,7	2,0	3,7	97,3	78,8	87,3
16-20	289,7	258,7	211,9	2,0	3,4	0,4	65,8	59,6	48,6
21-25	401,5	397,6	374,4	0,7	2,5	0,7	69,6	71,3	67,4
26-30	383,8	341,8	383,2	1,1	0,2	0,2	74,1	64,1	74,1
31-35	179,2	186,5	170,1	-	0,5	-	31,9	34,6	28,5
36-40	3 925,1	4 225,5	4 511,0	1,7	0,8	0,9	554,1	615,2	635,4
41 и более	1 294,3	1 261,8	1 252,3	0,4	0,5	0,4	155,1	143,7	145,4
временно отсутствовали отработано в неделю, в среднем на 1 занятого, часов	49,3	51,4	45,0	-	-	-	7,8	8,0	6,0

продолжение

	в том числе в возрасте, лет								
	25-34			35-44			45-54		
	2005	2006	2007	2005	2006	2007	2005	2006	2007
Занятое население - всего	2 102,3	2 111,4	2 213,4	1 832,9	1 790,8	1 807,5	1 566,1	1 664,2	1 723,5
в том числе отработали в неделю, часов:									
менее 6	7,8	5,4	7,6	3,5	3,0	3,8	4,6	2,7	4,6
6-10	55,6	48,4	45,3	38,3	36,7	30,8	36,1	34,1	34,5
11-15	107,2	86,8	88,0	84,7	65,2	69,3	72,1	69,8	70,9
16-20	73,8	65,8	51,8	62,8	52,8	37,8	48,9	44,8	42,5
21-25	114,6	105,8	97,9	90,1	91,7	85,2	82,2	83,0	75,1

Продолжение

	в том числе в возрасте, лет								
	25-34			35-44			45-54		
	2005	2006	2007	2005	2006	2007	2005	2006	2007
26-30	100,1	98,2	106,4	86,2	76,3	89,8	80,8	73,0	80,1
31-35	51,9	49,4	50,9	42,6	44,1	35,7	37,8	40,9	39,8
36-40	1 174,6	1 244,9	1 358,8	1 035,5	1 058,8	1 102,0	910,0	1 012,3	1 081,8
41 и более	396,0	381,6	384,0	377,4	352,5	346,2	287,2	297,8	287,2
временно отсутствовали	20,6	25,1	22,7	11,9	9,7	6,7	6,4	5,8	7,0
отработано в неделю, в среднем на 1 занятого, часов	37	37	37	37	38	38	37	37	37

продолжение

	в том числе в возрасте, лет					
	55-64			65 и старше		
	2005	2006	2007	2005	2006	2007
Занятое население - всего	483,4	522,0	574,9	87,1	90,9	89,1
в том числе отработали в неделю, часов:						
менее 6	4,6	3,6	1,9	3,5	4,5	2,1
6-10	21,1	25,4	29,2	18,3	18,4	22,9
11-15	35,9	33,2	34,8	20,2	23,1	23,0
16-20	25,7	25,4	25,3	10,8	6,9	5,4
21-25	30,9	30,6	36,3	13,3	12,7	11,8
26-30	33,6	22,2	27,8	7,8	7,8	4,7
31-35	12,5	14,2	13,4	2,3	2,8	1,7
36-40	240,7	282,4	318,9	8,5	11,0	13,2
41 и более	76,1	82,3	85,0	2,1	3,6	4,0
временно отсутствовали	2,3	2,7	2,3	0,2	0,1	0,3
отработано в неделю, в среднем на 1 занятого, часов	34	35	35	19	20	20

Занятое население по фактической продолжительности рабочей недели и статусу занятости

тысяч человек

	Всего			в том числе					
	2005	2006	2007	наемные работники			самостоятельно занятые		
				2005	2006	2007	2005	2006	2007
Занятое население - всего	7 261,0	7 403,5	7 631,1	4 640,5	4 776,6	4 973,5	2 620,4	2 626,9	2 657,6
в том числе отработали в неделю, часов:									
менее 6	43,2	45,2	32,2	3,4	1,4	1,9	39,8	43,9	30,3
6-10	269,8	276,0	274,0	21,0	21,8	11,1	248,8	254,1	262,9
11-15	425,1	358,9	377,1	32,1	30,2	22,1	393,0	328,7	355,0
16-20	289,7	258,7	211,9	118,5	107,8	92,9	171,1	150,9	119,0
21-25	401,5	397,6	374,4	83,0	81,8	66,1	318,4	315,9	308,3
26-30	383,8	341,8	383,2	115,9	107,9	126,6	267,9	233,9	256,6
31-35	179,2	186,5	170,1	64,9	69,1	73,7	114,3	117,4	96,4
36-40	3 925,1	4 225,5	4 511,0	3 168,1	3 370,2	3 657,2	757,1	855,3	853,8
41 и более	1 294,3	1 261,8	1 252,3	987,2	939,4	879,2	307,1	322,4	373,1
временно отсутствовали	49,3	51,4	45,0	46,4	47,1	42,7	2,9	4,3	2,2
отработано в неделю, в среднем на 1 занятого, часов	36	36	36	40	40	40	28	29	29

Занятое население по фактической продолжительности рабочей недели в 2007 году

тысяч человек

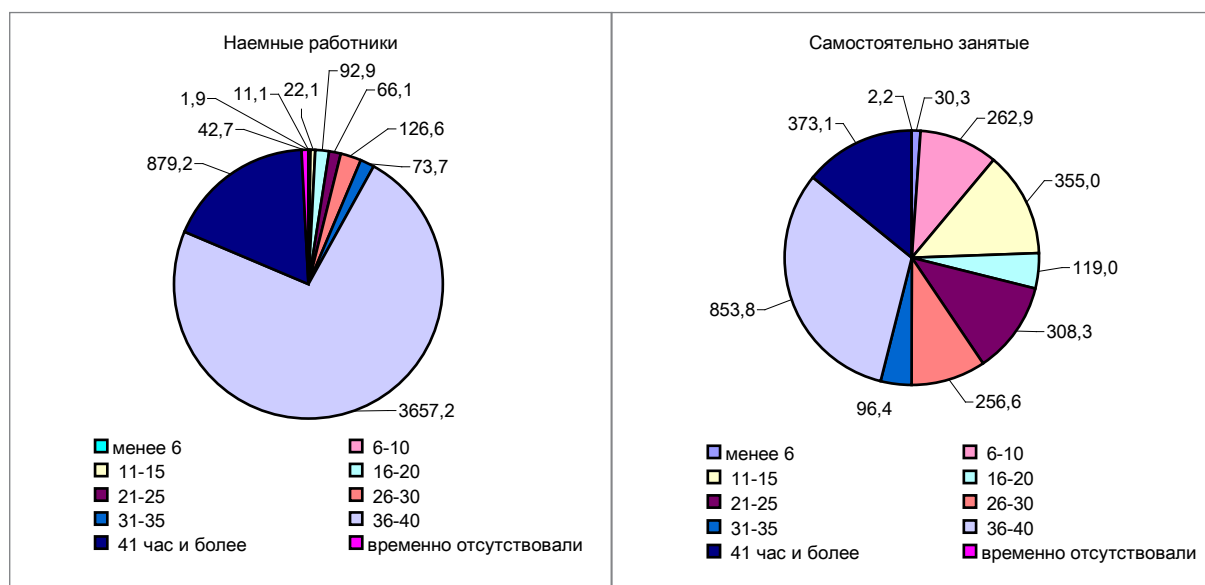

Занятое население по фактической продолжительности рабочей недели и видам экономической деятельности

тысяч человек

	Всего			в том числе отработали в неделю, часов					
				менее 6			6-15		
	2005	2006	2007	2005	2006	2007	2005	2006	2007
Занятое население - всего	7 261,0	7 403,5	7 631,1	43,2	45,2	32,2	694,9	634,9	651,1
из них были заняты в видах экономической деятельности:									
Сельское хозяйство, охота и лесное хозяйство	2 335,7	2 318,3	2 366,0	37,4	35,0	27,9	605,0	563,4	605,0
Рыболовство, рыбоводство	17,3	16,4	16,8	-	-	-	0,5	0,5	0,5
Промышленность	891,8	904,5	926,0	0,4	-	-	3,6	4,0	3,5
в том числе:									
горнодобывающая	184,3	186,8	193,5	-	-	-	0,7	0,0	0,2
обрабатывающая	540,5	554,8	569,8	-	-	-	2,3	2,8	2,9
производство и распределение электроэнергии, газа и воды	167,1	162,9	162,7	0,4	-	-	0,5	1,1	0,3
Строительство	415,5	460,8	517,9	0,8	-	-	2,9	2,3	1,3
Торговля; ремонт автомобилей, бытовых изделий и предметов личного пользования	1 038,5	1 066,5	1 070,9	2,1	8,5	2,8	41,7	28,2	16,2
Гостиницы и рестораны	87,2	90,7	100,0	0,3	-	-	2,0	1,7	3,0
Транспорт и связь	529,0	538,5	552,9	0,2	-	-	10,2	7,0	4,8
Финансовая деятельность	66,5	73,8	87,7	-	-	-	0,9	0,3	0,1
Операции с недвижимым имуществом, аренда и предоставление услуг									
потребителям	291,9	319,0	354,6	0,6	0,6	0,9	2,9	2,2	2,7
Государственное управление	330,4	335,4	343,7	0,3	0,0	-	0,7	1,3	0,5
Образование	689,5	720,5	732,9	0,7	0,7	0,2	15,2	15,1	8,9
Здравоохранение и предоставление социальных услуг	328,2	331,5	335,9	0,1	0,2	0,2	1,6	2,0	1,3

Продолжение

	Всего			в том числе отработали в неделю, часов					
	2005	2006	2007	менее 6			6-15		
				2005	2006	2007	2005	2006	2007
Предоставление коммунальных, социальных и персональных услуг	203,0	198,2	197,4	0,2	0,1	0,1	6,3	4,8	1,9
Предоставление услуг по ведению домашнего хозяйства	36,3	29,2	28,4	0,2	-	-	1,6	2,0	1,4

продолжение

	в том числе отработали в неделю, часов					
	16-25			26-35		
	2005	2006	2007	2005	2006	2007
Занятое население - всего	691,1	656,3	586,3	562,9	528,3	553,2
из них были заняты в видах экономической деятельности:						
Сельское хозяйство, охота и лесное хозяйство	447,6	421,9	395,8	322,3	331,5	337,3
Рыболовство, рыбоводство	4,0	4,3	3,0	2,0	1,1	2,1
Промышленность	10,7	11,4	6,5	25,3	21,7	24,5
в том числе:						
горнодобывающая	2,4	2,7	0,8	3,0	1,5	5,1
обрабатывающая	6,5	6,5	5,1	20,9	18,6	17,9
производство и распределение электроэнергии, газа и воды	1,8	2,3	0,6	1,4	1,6	1,5
Строительство	7,9	6,5	6,9	12,0	11,3	12,4
Торговля; ремонт автомобилей, бытовых изделий и предметов личного пользования	71,7	74,2	58,2	78,9	61,0	66,1
Гостиницы и рестораны	1,8	1,5	2,1	3,9	2,4	3,7
Транспорт и связь	17,1	11,8	6,4	27,5	16,7	24,5
Финансовая деятельность	0,4	0,4	0,1	0,8	1,0	0,7
Операции с недвижимым имуществом, аренда и предоставление услуг потребителям	4,1	4,5	3,4	5,0	6,1	5,1
Государственное управление	4,3	2,0	2,4	4,0	2,7	4,7
Образование	99,3	100,1	89,7	53,1	52,6	49,8
Здравоохранение и предоставление социальных услуг	8,5	7,4	5,0	12,1	7,6	11,2
Предоставление коммунальных, социальных и персональных услуг	8,9	6,1	5,5	10,3	10,1	6,0
Предоставление услуг по ведению домашнего хозяйства	4,9	4,0	1,3	5,7	2,6	4,9

продолжение

	в том числе отработали в неделю, часов					
	36 и более			временно отсутствовали		
	2005	2006	2007	2005	2006	2007
Занятое население - всего	5 219,5	5 487,3	5 763,3	49,3	51,4	45,0
из них были заняты в видах экономической деятельности:						
Сельское хозяйство, охота и лесное хозяйство	911,8	952,6	990,7	11,7	13,9	9,2
Рыболовство, рыбоводство	10,4	10,1	11,2	0,5	0,4	-
Промышленность	844,6	859,4	886,4	7,3	8,1	5,1
в том числе:						
горнодобывающая	177,3	181,6	187,3	0,9	0,9	-
обрабатывающая	505,9	521,1	539,8	4,9	5,8	4,0
производство и распределение электроэнергии, газа и воды	161,4	156,6	159,2	1,5	1,3	1,1
Строительство	389,7	438,9	494,8	2,1	1,8	2,5

Продолжение

	в том числе отработали в неделю, часов					
	36 и более			временно отсутствовали		
	2005	2006	2007	2005	2006	2007
Торговля; ремонт автомобилей, бытовых изделий и предметов личного пользования	839,9	890,3	922,0	4,2	4,3	5,5
Гостиницы и рестораны	78,1	84,1	90,9	1,0	1,0	0,3
Транспорт и связь	473,0	500,8	515,3	1,1	2,2	1,8
Финансовая деятельность	64,2	71,2	85,3	0,2	0,9	1,6
Операции с недвижимым имуществом, аренда и предоставление услуг потребителям	275,8	302,0	339,4	3,5	3,6	3,1
Государственное управление	319,5	325,3	331,7	1,7	4,0	4,4
Образование	511,6	545,4	577,4	9,7	6,5	6,9
Здравоохранение и предоставление социальных услуг	300,3	311,6	315,3	5,4	2,7	2,8
Предоставление коммунальных, социальных и персональных услуг	176,4	174,9	182,5	0,9	2,2	1,4
Предоставление услуг по ведению домашнего хозяйства	23,9	20,5	20,4	0,1	-	0,4

Занятое население по фактической продолжительности рабочей недели и группам занятий

тысяч человек

	Всего			в том числе отработали в неделю, часов					
				менее 6			6-15		
	2005	2006	2007	2005	2006	2007	2005	2006	2007
Занятое население - всего	7 261,0	7 403,5	7 631,1	43,2	45,2	32,2	694,9	634,9	651,1
из них:									
Руководители органов власти и управления всех уровней, включая руководителей организаций	390,0	438,0	491,7	0,2	0,3	-	1,8	3,1	1,1
Специалисты высшего уровня квалификации	860,7	923,9	982,2	1,3	0,3	0,3	13,9	14,7	8,5
Специалисты среднего уровня квалификации	626,1	643,1	677,7	0,2	-	-	5,3	4,6	2,5
Служащие, занятые подготовкой информации, оформлением документации, учетом и обслуживанием	163,1	169,4	172,4	-	0,2	-	1,7	1,3	1,7
Работники сферы обслуживания, жилищно-коммунального хозяйства, торговли и родственных видов деятельности	959,0	1 007,3	991,1	2,7	8,1	0,5	34,9	18,3	11,1
Квалифицированные работники сельского, лесного, охотничьего хозяйства, рыболовства и рыболовства	1 264,0	1 075,0	1 124,3	8,9	6,0	13,0	290,6	159,5	263,2
Квалифицированные рабочие промышленности организаций, строительства, транспорта и связи, геологии и разведки недр	705,8	689,5	751,5	-	-	-	5,1	5,0	5,0
Операторы, аппаратчики, машинисты установок и машин и слесари-сборщики	643,6	649,6	653,4	0,2	-	0,3	4,6	5,5	3,3
Неквалифицированные рабочие	1 615,7	1 779,8	1 756,7	29,7	30,3	18,1	336,5	422,8	354,7
Прочие, неклассифицируемые	32,8	28,0	30,3	-	-	-	0,4	-	-

продолжение

	в том числе отработали в неделю, часов					
	16-25			26-35		
	2005	2006	2007	2005	2006	2007
Занятое население - всего	691,1	656,3	586,3	562,9	528,3	553,2
из них:						
Руководители органов власти и управления всех уровней, включая руководителей организаций	3,4	5,3	4,3	10,7	9,9	9,4
Специалисты высшего уровня квалификации	82,4	87,7	79,9	44,6	46,4	45,0
Специалисты среднего уровня квалификации	19,5	16,6	12,4	18,8	16,2	20,2
Служащие, занятые подготовкой информации, оформлением документации, учетом и обслуживанием	3,5	2,2	2,7	3,1	2,5	1,7
Работники сферы обслуживания, жилищно-коммунального хозяйства, торговли и родственных видов деятельности	60,4	65,2	47,0	70,9	56,6	57,6
Квалифицированные работники сельского, лесного, охотничьего хозяйства, рыболовства и рыболовства	252,3	205,6	173,2	178,1	155,5	137,8
Квалифицированные рабочие промышленных организаций, строительства, транспорта и связи, геологии и разведки недр	12,3	8,4	5,7	28,3	20,1	25,7
Операторы, аппаратчики, машинисты установок и машин и слесари-сборщики	14,6	13,7	8,6	34,8	24,2	35,9
Неквалифицированные рабочие	242,7	251,7	252,6	173,7	196,8	219,8
Прочие, неклассифицируемые	-	-	-	-	-	-

продолжение

	в том числе отработали в неделю, часов					
	36 и более			временно отсутствовали		
	2005	2006	2007	2005	2006	2007
Занятое население - всего	5 219,5	5 487,3	5 763,3	49,3	51,4	45,0
из них:						
Руководители органов власти и управления всех уровней, включая руководителей организаций	372,1	416,2	474,1	1,8	3,3	2,8
Специалисты высшего уровня квалификации	706,3	765,4	837,5	12,1	9,3	10,8
Специалисты среднего уровня квалификации	574,3	597,8	636,6	8,1	7,9	6,0
Служащие, занятые подготовкой информации, оформлением документации, учетом и обслуживанием	152,5	160,0	163,2	2,4	3,1	3,0
Работники сферы обслуживания, жилищно-коммунального хозяйства, торговли и родственных видов деятельности	785,3	854,3	868,9	4,8	4,7	6,0
Квалифицированные работники сельского, лесного, охотничьего хозяйства, рыболовства и рыболовства	529,9	543,9	532,8	4,2	4,4	4,3
Квалифицированные рабочие промышленных организаций, строительства, транспорта и связи, геологии и разведки недр	656,2	652,0	712,5	4,0	3,9	2,6

Продолжение

	в том числе отработали в неделю, часов					
	36 и более			временно отсутствовали		
	2005	2006	2007	2005	2006	2007
Операторы, аппаратчики, машинисты установок и машин и слесари-сборщики	583,6	601,1	602,5	5,8	5,1	2,9
Неквалифицированные рабочие	826,9	868,9	904,7	6,2	9,3	6,7
Прочие, неклассифицируемые	32,4	27,7	30,3	-	0,3	-

Занятое население по фактической продолжительности рабочей недели и видам трудового договора

тысяч человек

	Всего			в том числе имели работу					
				на неопределенный срок			на определенный срок		
	2005	2006	2007	2005	2006	2007	2005	2006	2007
Занятое население - всего	7 261,0	7 403,5	7 631,1	5 741,0	6 442,1	6 742,7	467,3	289,0	258,0
в том числе отработали в неделю, часов:									
менее 6	43,2	45,2	32,2	21,3	33,4	16,1	0,8	3,2	0,4
6-10	269,8	276,0	274,0	210,2	226,0	240,9	7,0	7,9	2,3
11-15	425,1	358,9	377,1	338,0	302,5	332,1	7,7	9,2	3,1
16-20	289,7	258,7	211,9	165,3	155,9	152,4	16,9	7,9	10,1
21-25	401,5	397,6	374,4	323,8	333,9	310,2	10,0	8,4	4,7
26-30	383,8	341,8	383,2	271,6	276,5	309,1	25,8	10,2	16,1
31-35	179,2	186,5	170,1	130,5	158,3	154,7	11,8	8,6	3,7
36-40	3 925,1	4 225,5	4 511,0	3 188,0	3 802,1	4 080,3	275,3	153,5	161,2
41 и более	1 294,3	1 261,8	1 252,3	1 049,0	1 108,3	1 104,2	108,2	75,7	54,4
временно отсутствовали	49,3	51,4	45,0	43,3	45,3	42,7	3,9	4,3	2,0
отработано в неделю, в среднем на 1 занятого, часов	36	36	36	36	37	37	39	38	39

продолжение

	в том числе имели работу								
	на выполнение определенного объема работ			случайную			сезонную		
	2005	2006	2007	2005	2006	2007	2005	2006	2007
Занятое население - всего	386,0	158,1	162,9	222,9	136,7	126,9	443,8	377,7	340,6
в том числе отработали в неделю, часов:									
менее 6	3,0	0,7	0,5	1,6	1,5	0,2	16,5	6,5	15,0
6-10	8,7	3,2	2,6	8,7	13,7	5,6	35,3	25,1	22,5
11-15	17,6	4,1	5,8	13,0	7,5	2,9	48,9	35,6	33,2
16-20	21,4	7,8	7,5	12,4	8,5	6,9	73,6	78,6	35,0
21-25	14,1	9,8	10,4	13,9	8,1	4,8	39,6	37,5	44,2
26-30	20,6	15,3	17,2	18,9	9,6	4,2	46,9	30,1	36,6
31-35	13,7	8,4	2,8	10,9	1,7	2,4	12,4	9,6	6,6
36-40	233,9	82,4	89,0	75,1	46,3	48,5	152,9	141,2	132,0
41 и более	52,2	25,0	26,7	68,2	39,7	51,4	16,8	13,1	15,5
временно отсутствовали	1,0	1,3	0,3	0,2	-	-	0,9	0,5	-
отработано в неделю, в среднем на 1 занятого, часов	36	36	36	36	34	39	27	28	28

4. ЭКОНОМИЧЕСКАЯ ХАРАКТЕРИСТИКА НАСЕЛЕНИЯ В ТРУДОСПОСОБНОМ ВОЗРАСТЕ

4.1. Экономически активное население

Основные индикаторы рынка труда

	2003	2004	2005	2006	2007
Все население					
Экономически активное население, тыс. человек	7 382,8	7 626,7	7 722,5	7 842,4	8 041,5
Уровень экономической активности населения, %	80,4	79,9	79,5	79,8	80,4
Занятое население, тыс. человек	6 715,6	6 971,0	7 085,8	7 221,6	7 446,3
Уровень занятости, в % к:					
населению в трудоспособном возрасте	73,1	73,1	72,9	73,5	74,4
экономически активному населению	91,0	91,4	91,8	92,1	92,6
Наемные работники, тыс. человек	4 187,7	4 439,9	4 608,3	4 738,1	4 921,8
Доля в численности занятого населения, %	62,4	63,7	65,0	65,6	66,1
Самостоятельно занятые, тыс. человек	2 527,9	2 531,1	2 477,5	2 483,5	2 524,5
Доля в численности занятого населения, %	37,6	36,3	35,0	34,4	33,9
Безработное население, тыс. человек	667,3	655,7	636,7	620,8	595,1
Уровень безработицы, %	9,0	8,6	8,2	7,9	7,4
Уровень молодежной безработицы, % (в возрасте 16- 24 лет)	14,6	14,4	13,5	12,2	9,5
Экономически неактивное население, тыс. человек	1 802,3	1 914,7	1 994,6	1 984,1	1 962,1
Уровень экономической неактивности (пассивности) населения, %	19,6	20,1	20,5	20,2	19,6
мужчины					
Экономически активное население, тыс. человек	3 801,7	3 921,9	3 964,7	4 001,5	4 104,5
Уровень экономической активности населения, %	83,0	82,9	82,7	82,4	82,8
Занятое население, тыс. человек	3 522,2	3 642,1	3 695,6	3 739,3	3 860,3
Уровень занятости, в % к:					
населению в трудоспособном возрасте	76,9	77,0	77,1	77,0	77,9
экономически активному населению	92,6	92,9	93,2	93,4	94,1
Наемные работники, тыс. человек	2 272,5	2 372,6	2 469,0	2 489,2	2 577,4
Доля в численности занятого населения, %	64,5	65,1	66,8	66,6	66,8
Самостоятельно занятые, тыс. человек	1 249,7	1 269,5	1 226,6	1 250,1	1 282,9
Доля в численности занятого населения, %	35,5	34,9	33,2	33,4	33,2
Безработное население, тыс. человек	279,5	279,8	269,1	262,2	244,2
Уровень безработицы, %	7,4	7,1	6,8	6,6	5,9
Уровень молодежной безработицы, % (в возрасте 16- 24 лет)	13,0	13,1	12,6	10,1	8,5
Экономически неактивное население, тыс. человек	776,0	807,5	830,8	853,5	850,8
Уровень экономической неактивности (пассивности) населения, %	17,0	17,1	17,3	17,6	17,2
женщины					
Экономически активное население, тыс. человек	3 581,2	3 704,8	3 757,8	3 840,9	3 937,0
Уровень экономической активности населения, %	77,7	77,0	76,4	77,3	78,0
Занятое население, тыс. человек	3 193,4	3 329,0	3 390,2	3 482,3	3 586,0
Уровень занятости, в % к:					
населению в трудоспособном возрасте	69,3	69,2	68,9	70,0	71,0
экономически активному населению	89,2	89,9	90,2	90,7	91,1
Наемные работники, тыс. человек	1 915,2	2 067,3	2 139,3	2 248,9	2 344,4
Доля в численности занятого населения, %	60,0	62,1	63,1	64,6	65,4
Самостоятельно занятые, тыс. человек	1 278,2	1 261,6	1 250,9	1 233,4	1 241,6
Доля в численности занятого населения, %	40,0	37,9	36,9	35,4	34,6
Безработное население, тыс. человек	387,7	375,9	367,6	358,6	350,9
Уровень безработицы, %	10,8	10,1	9,8	9,3	8,9
Уровень молодежной безработицы, % (в возрасте 16- 24 лет)	16,7	15,8	14,6	14,8	10,6
Экономически неактивное население, тыс. человек	1 026,3	1 107,2	1 163,7	1 130,6	1 111,2
Уровень экономической неактивности (пассивности) населения, %	22,3	23,0	23,6	22,7	22,0

Экономически активное население по возрастным группам

	Экономически активное население, тыс. человек					Уровень экономической активности население, %				
	2003	2004	2005	2006	2007	2003	2004	2005	2006	2007
Все население										
Всего	7 382,8	7 626,7	7 722,5	7 842,4	8 041,5	80,4	79,9	79,5	79,8	80,4
в том числе в возрасте, лет:										
16-19	395,4	393,5	382,8	368,4	339,6	33,4	31,3	29,7	29,5	27,5
20-24	878,7	932,4	965,0	1 002,6	996,8	74,6	74,6	73,9	72,8	71,1
25-29	1 049,3	1 118,3	1 114,9	1 134,9	1 211,9	90,9	90,4	89,7	89,9	91,8
30-34	1 069,3	1 167,7	1 177,8	1 169,0	1 212,1	92,1	92,0	92,2	91,2	92,3
35-39	928,9	941,2	909,4	911,3	939,0	93,4	92,9	92,9	93,4	93,8
40-44	1 058,6	1 068,2	1 044,4	1 001,3	982,0	93,2	93,4	93,0	93,3	93,4
45-49	889,9	891,7	963,6	1 022,2	1 050,1	91,4	91,1	91,5	91,9	93,5
50-54	718,4	699,2	717,2	746,7	781,3	86,5	86,8	87,0	87,7	88,2
55-58	280,9	320,2	359,8	392,1	411,0	73,7	73,6	74,0	77,9	80,2
59-63	113,5	94,3	87,6	93,8	117,6	59,5	62,0	65,1	66,4	73,8
мужчины										
Всего	3 801,7	3 921,9	3 964,7	4 001,5	4 104,5	83,0	82,9	82,7	82,4	82,8
в том числе в возрасте, лет:										
16-19	217,5	219,2	223,0	210,8	206,3	35,5	34,0	32,6	32,0	31,9
20-24	479,8	507,1	522,0	539,2	528,0	79,3	78,7	78,4	76,2	73,3
25-29	549,0	585,0	584,1	587,8	630,9	95,4	95,4	95,0	94,9	95,2
30-34	536,8	587,8	584,8	584,2	595,0	96,6	95,8	96,8	95,7	96,2
35-39	458,8	474,5	467,4	460,2	473,4	96,0	96,0	96,5	96,7	97,2
40-44	524,7	514,6	506,0	478,8	472,4	95,5	95,5	95,9	95,5	95,6
45-49	433,1	436,9	468,1	495,7	511,2	93,7	93,6	94,0	94,0	95,7
50-54	344,1	339,8	345,8	363,6	372,8	90,8	91,8	91,5	91,1	90,6
55-58	144,3	162,7	176,0	187,4	197,1	85,1	85,1	86,0	87,9	89,2
59-63	113,5	94,3	87,6	93,8	117,6	59,5	62,0	65,1	66,4	73,8
женщины										
Всего	3 581,2	3 704,8	3 757,8	3 840,9	3 937,0	77,7	77,0	76,4	77,3	78,0
в том числе в возрасте, лет:										
16-19	177,8	174,3	159,8	157,7	133,3	31,1	28,5	26,3	26,8	22,6
20-24	398,9	425,4	443,1	463,5	468,9	69,6	70,2	69,1	69,3	68,8
25-29	500,3	533,3	530,8	547,2	581,1	86,4	85,5	84,5	85,2	88,4
30-34	532,5	579,9	593,0	584,8	617,1	87,9	88,4	88,1	87,0	88,8
35-39	470,1	466,7	442,0	451,1	465,6	91,0	90,0	89,4	90,3	90,7
40-44	533,9	553,6	538,4	522,5	509,6	91,0	91,5	90,4	91,4	91,6
45-49	456,8	454,8	495,5	526,5	538,9	89,3	88,8	89,2	90,1	91,5
50-54	374,2	359,4	371,4	383,0	408,5	82,9	82,6	83,2	84,6	86,1
55-58	136,6	157,5	183,8	204,7	213,9	64,5	64,6	65,3	70,5	73,4
59-63	-	-	-	-	-	-	-	-	-	-

Экономически активное по уровню образования

	тысяч человек				
	2003	2004	2005	2006	2007
Все население					
Занятое население - всего	7 382,8	7 626,7	7 722,5	7 842,4	8 041,5
в том числе имеют образование:					
высшее	1 362,7	1 497,7	1 626,8	1 736,2	1 829,9
незаконченное высшее	232,4	245,5	272,6	285,5	274,3
среднее профессиональное (специальное)	2 076,4	2 120,3	2 108,7	2 069,0	2 170,8
начальное профессиональное	1 026,7	973,4	930,3	971,5	938,7
среднее общее	2 295,2	2 417,8	2 423,9	2 419,6	2 481,8
основное общее	330,9	320,0	318,1	327,7	319,0
начальное общее	58,4	52,0	42,0	32,7	26,9

Продолжение

	2003	2004	2005	2006	2007
		мужчины			
Занятое население - всего	3 801,7	3 921,9	3 964,7	4 001,5	4 104,5
в том числе имеют образование:					
высшее	630,5	687,7	742,4	774,3	821,4
незаконченное высшее	116,4	121,9	124,1	145,8	129,7
среднее профессиональное (специальное)	974,2	998,6	984,3	984,3	1 044,8
начальное профессиональное	630,8	585,8	587,6	605,2	582,0
среднее общее	1 228,0	1 309,5	1 317,7	1 295,7	1 322,3
основное общее	185,8	185,0	186,0	179,4	190,0
начальное общее	36,0	33,4	22,6	16,7	14,3
		женщины			
Занятое население - всего	3 581,2	3 704,8	3 757,8	3 840,9	3 937,0
в том числе имеют образование:					
высшее	732,2	809,9	884,5	961,9	1 008,5
незаконченное высшее	116,1	123,6	148,5	139,7	144,6
среднее профессиональное (специальное)	1 102,2	1 121,7	1 124,4	1 084,7	1 126,0
начальное профессиональное	395,9	387,6	342,7	366,3	356,7
среднее общее	1 067,2	1 108,3	1 106,2	1 123,9	1 159,5
основное общее	145,1	135,0	132,2	148,3	129,0
начальное общее	22,4	18,7	19,4	16,1	12,7

4.2. Занятое население

Занятое население по возрастным группам

тысяч человек

	2003	2004	2005	2006	2007
		Все население			
Занятое население - всего	6 715,6	6 971,0	7 085,8	7 221,6	7 446,3
в том числе в возрасте, лет:					
16-19	327,4	321,2	331,4	323,8	303,7
20-24	760,2	814,3	834,7	879,6	906,3
25-29	947,4	1 012,4	1 011,6	1 022,7	1 092,1
30-34	978,6	1 078,8	1 090,7	1 088,8	1 121,4
35-39	850,2	873,9	848,4	853,6	881,8
40-44	981,9	1 003,5	984,5	937,3	925,7
45-49	829,0	830,5	899,2	963,6	989,5
50-54	670,1	650,9	666,8	700,6	734,0
55-58	263,1	296,6	335,9	364,2	381,8
59-63	107,5	89,0	82,6	87,6	110,1
		мужчины			
Занятое население - всего	3 522,2	3 642,1	3 695,6	3 739,3	3 860,3
в том числе в возрасте, лет:					
16-19	182,9	182,9	193,6	188,9	183,6
20-24	424,1	448,0	457,5	485,3	488,1
25-29	504,5	538,1	542,9	537,2	582,7
30-34	502,8	557,2	553,0	550,7	560,9
35-39	430,0	446,9	445,0	439,1	451,9
40-44	495,0	490,2	485,6	454,4	451,1
45-49	411,7	412,9	441,9	475,3	490,9
50-54	326,8	323,8	327,8	343,3	355,8
55-58	136,8	153,2	165,5	177,6	185,2
59-63	107,5	89,0	82,6	87,6	110,1
		женщины			
Занятое население - всего	3 193,4	3 329,0	3 390,2	3 482,3	3 586,0
в том числе в возрасте, лет:					
16-19	144,5	138,3	137,7	134,9	120,1

Продолжение

	2003	2004	2005	2006	2007
20-24	336,2	366,3	377,2	394,3	418,2
25-29	442,9	474,3	468,7	485,5	509,4
30-34	475,8	521,6	537,7	538,1	560,5
35-39	420,2	427,0	403,4	414,5	429,8
40-44	486,9	513,3	498,8	482,9	474,6
45-49	417,3	417,6	457,3	488,3	498,6
50-54	343,3	327,1	339,0	357,3	378,2
55-58	126,4	143,4	170,4	186,6	196,7
59-63	-	-	-	-	-

Уровень занятости населения

в процентах

	2003	2004	2005	2006	2007
Все население					
Уровень занятости в процентах к:					
населению в возрасте 15 лет и старше	73,1	73,1	72,9	73,5	74,4
экономически активному населению	91,0	91,4	91,8	92,1	92,6
мужчины					
Уровень занятости в процентах к:					
населению в возрасте 15 лет и старше	76,9	77,0	77,1	77,0	77,9
экономически активному населению	92,6	92,9	93,2	93,4	94,1
женщины					
Уровень занятости в процентах к:					
населению в возрасте 15 лет и старше	69,3	69,2	68,9	70,0	71,0
экономически активному населению	89,2	89,9	90,2	90,7	91,1

Уровень занятости населения по возрастным группам

	Уровень занятости, в процентах к:									
	населению в трудоспособном возрасте					экономически активному населению				
	2003	2004	2005	2006	2007	2003	2004	2005	2006	2007
Занятое население - всего	73,1	73,1	72,9	73,5	74,4	91,0	91,4	91,8	92,1	92,6
в том числе в возрасте, лет:										
16-19	27,6	25,6	25,7	25,9	24,6	82,8	81,6	86,6	87,9	89,4
20-24	64,5	65,1	63,9	63,9	64,6	86,5	87,3	86,5	87,7	90,9
25-29	82,0	81,8	81,4	81,0	82,8	90,3	90,5	90,7	90,1	90,1
30-34	84,3	85,0	85,4	84,9	85,3	91,5	92,4	92,6	93,1	92,5
35-39	85,5	86,3	86,7	87,5	88,1	91,5	92,8	93,3	93,7	93,9
40-44	86,4	87,7	87,6	87,4	88,1	92,8	93,9	94,3	93,6	94,3
45-49	85,2	84,8	85,4	86,7	88,1	93,2	93,1	93,3	94,3	94,2
50-54	80,7	80,8	80,9	82,3	82,9	93,3	93,1	93,0	93,8	94,0
55-58	69,0	68,2	69,1	72,3	74,5	93,7	92,6	93,3	92,9	92,9
59-63	56,4	58,5	61,4	62,0	69,1	94,7	94,4	94,3	93,4	93,7

Занятое население по уровню образования

тысяч человек

	2003	2004	2005	2006	2007
Все население					
Занятое население - всего	6 715,6	6 971,0	7 085,8	7 221,6	7 446,3
из них имеют образование:					
высшее	1 288,1	1 428,6	1 552,7	1 655,7	1 748,4
незаконченное высшее	209,6	218,3	236,9	250,4	243,6
среднее профессиональное (специальное)	1 914,0	1 956,9	1 949,2	1 912,1	2 021,2
начальное профессиональное	943,0	886,3	857,6	899,8	869,9
среднее общее	2 023,0	2 155,7	2 169,8	2 186,0	2 254,5
основное общее	287,0	279,8	284,0	288,3	284,9
начальное общее	50,9	45,3	35,6	29,2	23,9
мужчины					
Занятое население - всего	3 522,2	3 642,1	3 695,6	3 739,3	3 860,3
из них имеют образование:					
высшее	604,7	662,9	712,6	748,5	796,6
незаконченное высшее	107,4	108,4	110,1	128,0	116,1
среднее профессиональное (специальное)	917,9	940,1	930,2	926,0	987,2
начальное профессиональное	591,6	544,7	548,1	569,8	550,1
среднее общее	1 105,7	1 191,4	1 205,8	1 191,6	1 225,7
основное общее	163,8	164,9	169,3	160,7	171,1
начальное общее	31,1	29,7	19,5	14,6	13,5
женщины					
Занятое население - всего	3 193,4	3 329,0	3 390,2	3 482,3	3 586,0
из них имеют образование:					
высшее	683,3	765,7	840,1	907,1	951,8
незаконченное высшее	102,2	109,9	126,8	122,4	127,5
среднее профессиональное (специальное)	996,1	1 016,8	1 018,9	986,0	1 034,0
начальное профессиональное	351,5	341,6	309,5	330,1	319,7
среднее общее	917,3	964,3	964,0	994,5	1 028,8
основное общее	123,2	114,9	114,7	127,7	113,8
начальное общее	19,8	15,7	16,2	14,6	10,4

Уровень занятости населения по образованию

	Уровень занятости , в процентах к:									
	населению в трудоспособном возрасте					экономически активному населению				
	2003	2004	2005	2006	2007	2003	2004	2005	2006	2007
Занятое население - всего	73,1	73,1	72,9	73,5	74,4	91,0	91,4	91,8	92,1	92,6
из них имеют образование:										
высшее	86,7	88,7	88,9	88,6	89,2	94,5	95,4	95,4	95,4	95,5
незаконченное высшее	46,3	44,4	46,4	47,7	47,2	90,2	88,9	86,9	87,7	88,8
среднее профессиональное (специальное)	82,4	82,6	83,1	83,1	84,0	92,2	92,3	92,4	92,4	93,1
начальное профессиональное	82,3	80,9	81,3	82,6	82,7	91,8	91,1	92,2	92,6	92,7
среднее общее	69,2	69,5	68,2	68,5	70,3	88,1	89,2	89,5	90,3	90,8
основное общее	39,1	37,0	36,7	38,0	36,7	86,7	87,4	89,3	88,0	89,3
начальное общее	41,8	39,9	34,6	32,4	27,1	87,1	87,2	84,8	89,2	88,8

Занятое население по статусу занятости

тысяч человек

	2003	2004	2005	2006	2007
Все население					
Занятое население - всего	6 715,6	6 971,0	7 085,8	7 221,6	7 446,3
Наемные работники	4 187,7	4 439,9	4 608,3	4 738,1	4 921,8
в том числе занятые:					
в государственной организации	1 700,1	1 763,8	1 765,1	1 689,6	1 663,0
в негосударственной организации	1 708,5	1 872,6	1 964,9	2 178,9	2 315,7
у физических лиц	512,2	526,0	561,8	555,1	573,2
в крестьянском (фермерском) хозяйстве	267,0	277,4	316,5	314,6	369,9
Самостоятельно занятые	2 527,9	2 531,1	2 477,5	2 483,5	2 524,5
в том числе:					
работодатели	63,2	80,3	87,5	105,6	121,1
самостоятельные работники	2 323,5	2 310,4	2 286,7	2 263,9	2 297,3
члены производственного кооператива	74,1	57,4	33,0	30,2	30,9
неоплачиваемые работники семейных предприятий	67,0	83,1	70,3	83,8	75,2
мужчины					
Занятое население - всего	3 522,2	3 642,1	3 695,6	3 739,3	3 860,3
Наемные работники	2 272,5	2 372,6	2 469,0	2 489,2	2 577,4
в том числе занятые:					
в государственной организации	730,1	741,5	731,9	686,3	659,6
в негосударственной организации	1 095,5	1 171,5	1 221,4	1 312,3	1 391,8
у физических лиц	253,7	261,2	285,6	281,5	281,6
в крестьянском (фермерском) хозяйстве	193,3	198,4	230,1	209,1	244,4
Самостоятельно занятые	1 249,7	1 269,5	1 226,6	1 250,1	1 282,9
в том числе:					
работодатели	47,4	58,8	67,1	72,9	80,6
самостоятельные работники	1 120,6	1 136,0	1 097,5	1 113,3	1 150,0
члены производственного кооператива	52,7	36,5	22,7	20,7	17,6
неоплачиваемые работники семейных предприятий	29,0	38,2	39,3	43,2	34,6
женщины					
Занятое население - всего	3 193,4	3 329,0	3 390,2	3 482,3	3 586,0
Наемные работники	1 915,2	2 067,3	2 139,3	2 248,9	2 344,4
в том числе занятые:					
в государственной организации	970,1	1 022,3	1 033,2	1 003,3	1 003,4
в негосударственной организации	613,0	701,1	743,5	866,6	923,9
у физических лиц	258,4	264,8	276,2	273,6	291,6
в крестьянском (фермерском) хозяйстве	73,7	79,0	86,4	105,5	125,5
Самостоятельно занятые	1 278,2	1 261,6	1 250,9	1 233,4	1 241,6
в том числе:					
работодатели	15,9	21,5	20,4	32,8	40,5
самостоятельные работники	1 202,9	1 174,4	1 189,2	1 150,6	1 147,3
члены производственного кооператива	21,5	20,9	10,2	9,5	13,2
неоплачиваемые работники семейных предприятий	38,0	44,9	31,0	40,5	40,6

Занятое население по видам экономической деятельности

тысяч человек

	2003	2004	2005	2006	2007
	Все население				
Занятое население - всего	6 715,6	6 971,0	7 085,8	7 221,6	7 446,3
в том числе:					
Сельское хозяйство, охота и лесное хозяйство	2 273,3	2 245,5	2 202,1	2 185,7	2 238,7
Рыболовство, рыбоводство	15,6	17,8	17,3	16,2	16,6
Промышленность	849,7	864,3	886,8	898,8	917,9
в том числе:					
горнодобывающая	181,3	185,1	183,9	186,4	192,7
обрабатывающая	501,9	515,8	536,5	550,6	564,9
производство и распределение электроэнергии, газа и воды	166,5	163,4	166,4	161,7	160,3
Строительство	325,3	377,8	412,9	456,5	514,4
Торговля; ремонт автомобилей, бытовых изделий и предметов личного пользования	953,5	1 017,6	1 024,5	1 049,6	1 057,3
Гостиницы и рестораны	70,1	81,9	86,8	89,6	98,9
Транспорт и связь	499,8	516,2	525,9	534,0	548,6
Финансовая деятельность	53,4	60,5	66,1	73,1	87,2
Операции с недвижимым имуществом, аренда и предоставление услуг	205,3	232,3	290,1	316,8	350,8
потребителям					
Государственное управление	316,7	333,2	328,7	333,7	340,5
Образование	624,2	659,1	681,2	713,8	723,1
Здравоохранение и предоставление социальных услуг	297,7	316,6	325,4	328,6	331,5
Предоставление коммунальных, социальных и персональных услуг	192,1	199,1	201,5	196,1	192,6
Предоставление услуг по ведению домашнего хозяйства	38,8	48,6	36,2	29,1	28,3
	мужчины				
Занятое население - всего	3 522,2	3 642,1	3 695,6	3 739,3	3 860,3
в том числе:					
Сельское хозяйство, охота и лесное хозяйство	1 236,1	1 229,0	1 191,3	1 183,8	1 218,8
Рыболовство, рыбоводство	14,6	15,7	14,5	11,7	13,5
Промышленность	577,3	584,5	594,8	599,3	611,5
в том числе:					
горнодобывающая	141,3	145,2	138,9	132,9	142,7
обрабатывающая	314,4	329,5	341,6	350,7	358,6
производство и распределение электроэнергии, газа и воды	121,6	109,8	114,3	115,8	110,1
Строительство	260,0	301,3	327,2	345,8	382,7
Торговля; ремонт автомобилей, бытовых изделий и предметов личного пользования	394,6	411,4	417,6	420,3	422,9
Гостиницы и рестораны	18,4	22,2	21,6	24,7	28,3
Транспорт и связь	381,6	387,8	400,1	397,7	414,3
Финансовая деятельность	18,9	23,9	24,3	27,8	35,4
Операции с недвижимым имуществом, аренда и предоставление услуг	113,1	119,8	157,7	167,8	177,2
потребителям					
Государственное управление	188,7	191,8	195,0	192,4	192,3
Образование	161,6	176,8	179,4	189,2	191,0
Здравоохранение и предоставление социальных услуг	58,8	64,7	64,6	78,8	79,5

Продолжение

	2003	2004	2005	2006	2007
Предоставление коммунальных, социальных и персональных услуг	87,7	93,2	95,4	92,6	86,6
Предоставление услуг по ведению домашнего хозяйства	10,9	20,1	12,2	7,3	6,3
		женщины			
Занятое население - всего	3 193,4	3 329,0	3 390,2	3 482,3	3 586,0
в том числе:					
Сельское хозяйство, охота и лесное хозяйство	1 037,2	1 016,5	1 010,8	1 002,0	1 019,8
Рыболовство, рыбоводство	1,1	2,1	2,9	4,5	3,1
Промышленность	272,4	279,8	292,0	299,5	306,4
в том числе:					
горнодобывающая	40,1	39,9	45,0	53,6	50,0
обрабатывающая	187,5	186,3	194,9	200,0	206,3
производство и распределение электроэнергии, газа и воды	44,9	53,6	52,1	46,0	50,2
Строительство	65,3	76,5	85,7	110,7	131,6
Торговля; ремонт автомобилей, бытовых изделий и предметов личного пользования	559,0	606,2	607,0	629,3	634,4
Гостиницы и рестораны	51,7	59,7	65,2	64,9	70,6
Транспорт и связь	118,2	128,4	125,8	136,2	134,3
Финансовая деятельность	34,5	36,6	41,8	45,3	51,8
Операции с недвижимым имуществом, аренда и предоставление услуг					
потребителям	92,2	112,5	132,5	149,0	173,6
Государственное управление	128,0	141,5	133,7	141,3	148,2
Образование	462,6	482,2	501,8	524,6	532,2
Здравоохранение и предоставление социальных услуг	238,9	251,9	260,8	249,8	251,9
Предоставление коммунальных, социальных и персональных услуг	104,4	105,9	106,1	103,5	105,9
Предоставление услуг по ведению домашнего хозяйства	27,9	28,5	24,0	21,7	22,0

Занятое население по видам экономической деятельности и статусу занятости

тысяч человек

	Всего			в том числе					
				наемные работники			самостоятельно занятые		
	2005	2006	2007	2005	2006	2007	2005	2006	2007
Занятое население - всего	7 085,8	7 221,6	7 446,3	4 608,3	4 738,1	4 921,8	2 477,5	2 483,5	2 524,5
в том числе:									
Сельское хозяйство, охота и лесное хозяйство	2 202,1	2 185,7	2 238,7	599,8	607,1	640,0	1 602,4	1 578,6	1 598,6
Рыболовство, рыбоводство	17,3	16,2	16,6	7,0	7,6	8,4	10,4	8,6	8,2
Промышленность	886,8	898,8	917,9	865,5	876,2	893,9	21,2	22,6	24,0
в том числе:									
горнодобывающая	183,9	186,4	192,7	183,9	186,4	192,7	-	-	-
обрабатывающая	536,5	550,6	564,9	515,3	528,0	540,9	21,2	22,6	24,0
производство и распределение электроэнергии, газа и воды	166,4	161,7	160,3	166,4	161,7	160,3	-	-	-
Строительство	412,9	456,5	514,4	351,4	386,6	426,6	61,4	69,9	87,7
Торговля; ремонт автомобилей, бытовых изделий и предметов личного пользования	1 024,5	1 049,6	1 057,3	473,5	481,3	497,3	551,0	568,3	560,0
Гостиницы и рестораны	86,8	89,6	98,9	73,3	76,8	81,2	13,5	12,8	17,7
Транспорт и связь	525,9	534,0	548,6	400,8	397,5	409,9	125,1	136,5	138,8
Финансовая деятельность	66,1	73,1	87,2	66,1	73,1	87,2	-	-	-

Продолжение

	Всего			в том числе					
				наемные работники			самостоятельно занятые		
	2005	2006	2007	2005	2006	2007	2005	2006	2007
Операции с недвижимым имуществом, аренда и предоставление услуг потребителям	290,1	316,8	350,8	275,2	299,4	328,2	14,9	17,4	22,6
Государственное управление	328,7	333,7	340,5	328,7	333,7	340,5	-	-	-
Образование	681,2	713,8	723,1	676,1	708,0	719,0	5,1	5,7	4,1
Здравоохранение и предоставление социальных услуг	325,4	328,6	331,5	319,3	321,9	323,7	6,0	6,7	7,7
Предоставление коммунальных, социальных и персональных услуг	201,5	196,1	192,6	155,8	155,2	152,5	45,6	40,9	40,0
Предоставление услуг по ведению домашнего хозяйства	36,2	29,1	28,3	15,3	13,6	13,3	20,8	15,4	15,0

4.3. Безработное население

Безработное население по возрастным группам

тысяч человек

	2003	2004	2005	2006	2007
Все население					
Безработное население - всего	667,3	655,7	636,7	620,8	595,1
в том числе в возрасте, лет:					
16-19	68,0	72,3	51,4	44,6	35,9
20-24	118,5	118,2	130,4	123,1	90,6
25-29	101,9	105,8	103,3	112,3	119,9
30-34	90,6	88,9	87,1	80,2	90,8
35-39	78,7	67,3	60,9	57,8	57,3
40-44	76,7	64,7	60,0	64,1	56,3
45-49	60,9	61,2	64,4	58,6	60,6
50-54	48,3	48,3	50,4	46,1	47,3
55-58	17,8	23,6	23,9	27,9	29,1
59-63	6,0	5,3	5,0	6,2	7,5
мужчины					
Безработное население - всего	279,5	279,8	269,1	262,2	244,2
в том числе в возрасте, лет:					
16-19	34,6	36,3	29,3	21,9	22,7
20-24	55,7	59,1	64,4	53,9	39,9
25-29	44,5	46,9	41,2	50,6	48,1
30-34	34,0	30,5	31,8	33,5	34,1
35-39	28,8	27,6	22,4	21,1	21,5
40-44	29,7	24,5	20,4	24,4	21,2
45-49	21,4	24,0	26,1	20,4	20,3
50-54	17,3	16,0	18,0	20,3	17,0
55-58	7,6	9,5	10,5	9,9	11,9
59-63	6,0	5,3	5,0	6,2	7,5
женщины					
Безработное население - всего	387,7	375,9	367,6	358,6	350,9
в том числе в возрасте, лет:					
16-19	33,4	36,0	22,1	22,8	13,2
20-24	62,7	59,1	65,9	69,2	50,6
25-29	57,4	58,9	62,1	61,7	71,7
30-34	56,7	58,4	55,3	46,7	56,6
35-39	49,9	39,7	38,6	36,6	35,7
40-44	47,0	40,3	39,6	39,7	35,1
45-49	39,5	37,2	38,2	38,2	40,3
50-54	31,0	32,3	32,4	25,8	30,3
55-58	10,2	14,1	13,4	18,0	17,2
59-63	-	-	-	-	-

Уровень безработицы по возрастным группам

в процентах

	2003	2004	2005	2006	2007
Все население					
Безработное население - всего	9,0	8,6	8,2	7,9	7,4
в том числе в возрасте, лет:					
16-19	17,2	18,4	13,4	12,1	10,6
20-24	13,5	12,7	13,5	12,3	9,1
25-29	9,7	9,5	9,3	9,9	9,9
30-34	8,5	7,6	7,4	6,9	7,5
35-39	8,5	7,2	6,7	6,3	6,1
40-44	7,2	6,1	5,7	6,4	5,7
45-49	6,8	6,9	6,7	5,7	5,8
50-54	6,7	6,9	7,0	6,2	6,0
55-58	6,3	7,4	6,7	7,1	7,1
59-63	5,3	5,6	5,7	6,6	6,3
мужчины					
Безработное население - всего	7,4	7,1	6,8	6,6	5,9
в том числе в возрасте, лет:					
16-19	15,9	16,6	13,2	10,4	11,0
20-24	11,6	11,7	12,3	10,0	7,6
25-29	8,1	8,0	7,0	8,6	7,6
30-34	6,3	5,2	5,4	5,7	5,7
35-39	6,3	5,8	4,8	4,6	4,5
40-44	5,7	4,8	4,0	5,1	4,5
45-49	4,9	5,5	5,6	4,1	4,0
50-54	5,0	4,7	5,2	5,6	4,6
55-58	5,2	5,9	6,0	5,3	6,0
59-63	5,3	5,6	5,7	6,6	6,3
женщины					
Безработное население - всего	10,8	10,1	9,8	9,3	8,9
в том числе в возрасте, лет:					
16-19	18,8	20,6	13,8	14,4	9,9
20-24	15,7	13,9	14,9	14,9	10,8
25-29	11,5	11,0	11,7	11,3	12,3
30-34	10,6	10,1	9,3	8,0	9,2
35-39	10,6	8,5	8,7	8,1	7,7
40-44	8,8	7,3	7,4	7,6	6,9
45-49	8,7	8,2	7,7	7,2	7,5
50-54	8,3	9,0	8,7	6,7	7,4
55-58	7,5	8,9	7,3	8,8	8,1
59-63	-	-	-	-	-

Безработное население по уровню образования

тысяч человек

	2003	2004	2005	2006	2007
Все население					
Безработные - всего	667,3	655,7	636,7	620,8	595,1
из них имеют образование:					
высшее	74,7	69,1	74,1	80,5	81,5
незаконченное высшее	22,8	27,2	35,7	35,1	30,7
среднее профессиональное (специальное)	162,4	163,4	159,6	157,0	149,6
начальное профессиональное	83,7	87,0	72,7	71,7	68,8
среднее общее	272,2	262,1	254,1	233,6	227,4
основное общее	43,9	40,2	34,1	39,4	34,1
начальное общее	7,5	6,7	6,4	3,5	3,0
мужчины					
Безработные - всего	279,5	279,8	269,1	262,2	244,2
из них имеют образование:					
высшее	25,8	24,9	29,8	25,8	24,9

Продолжение

	2003	2004	2005	2006	2007
незаконченное высшее	9,0	13,5	14,0	17,8	13,6
среднее профессиональное (специальное)	56,3	58,5	54,1	58,3	57,6
начальное профессиональное	39,2	41,1	39,4	35,4	31,9
среднее общее	122,3	118,1	111,9	104,1	96,7
основное общее	22,0	20,1	16,7	18,8	18,9
начальное общее	5,0	3,7	3,1	2,0	0,7
женщины					
Безработные - всего	387,7	375,9	367,6	358,6	350,9
из них имеют образование:					
высшее	48,9	44,2	44,3	54,8	56,7
незаконченное высшее	13,9	13,7	21,7	17,3	17,1
среднее профессиональное (специальное)	106,2	104,9	105,5	98,7	92,0
начальное профессиональное	44,5	46,0	33,2	36,3	36,9
среднее общее	149,9	144,0	142,2	129,4	130,7
основное общее	21,9	20,2	17,4	20,6	15,3
начальное общее	2,6	3,0	3,3	1,5	2,3

4.4. Экономически неактивное население

Экономически неактивное население по возрастным группам

	Экономически неактивное население, тыс.человек					Уровень экономической неактивности населения, %				
	2003	2004	2005	2006	2007	2003	2004	2005	2006	2007
Все население										
Всего	1 802,3	1 914,7	1 994,6	1 984,1	1 962,1	19,6	20,1	20,5	20,2	19,6
в том числе в возрасте, лет:										
16-19	788,9	862,0	907,4	879,9	895,6	66,6	68,7	70,3	70,5	72,5
20-24	299,1	317,9	341,2	374,5	405,3	25,4	25,4	26,1	27,2	28,9
25-29	105,4	118,7	128,0	127,0	107,6	9,1	9,6	10,3	10,1	8,2
30-34	92,1	102,0	99,8	113,2	101,8	7,9	8,0	7,8	8,8	7,7
35-39	65,8	71,9	69,6	64,2	61,6	6,6	7,1	7,1	6,6	6,2
40-44	77,5	76,0	78,8	71,6	68,9	6,8	6,6	7,0	6,7	6,6
45-49	83,6	87,3	89,8	89,7	73,4	8,6	8,9	8,5	8,1	6,5
50-54	112,2	106,1	106,7	105,1	104,4	13,5	13,2	13,0	12,3	11,8
55-58	100,4	114,9	126,2	111,5	101,6	26,3	26,4	26,0	22,1	19,8
59-63	77,2	57,8	47,0	47,5	41,8	40,5	38,0	34,9	33,6	26,2
мужчины										
Всего	776,0	807,5	830,8	853,5	850,8	17,0	17,1	17,3	17,6	17,2
в том числе в возрасте, лет:										
16-19	395,5	425,0	460,4	448,3	440,2	64,5	66,0	67,4	68,0	68,1
20-24	125,0	137,5	143,5	168,8	192,3	20,7	21,3	21,6	23,8	26,7
25-29	26,4	28,4	30,8	31,6	31,5	4,6	4,6	5,0	5,1	4,8
30-34	19,1	25,9	19,6	26,2	23,7	3,4	4,2	3,2	4,3	3,8
35-39	19,1	19,8	17,0	15,5	13,8	4,0	4,0	3,5	3,3	2,8
40-44	24,6	24,4	21,8	22,8	22,0	4,5	4,5	4,1	4,5	4,4
45-49	28,9	29,7	30,0	31,6	23,2	6,3	6,4	6,0	6,0	4,3
50-54	34,9	30,5	32,0	35,4	38,5	9,2	8,2	8,5	8,9	9,4
55-58	25,4	28,5	28,6	25,8	24,0	14,9	14,9	14,0	12,1	10,8
59-63	77,2	57,8	47,0	47,5	41,8	40,5	38,0	34,9	33,6	26,2
женщины										
Всего	1 026,3	1 107,2	1 163,7	1 130,6	1 111,2	22,3	23,0	23,6	22,7	22,0
в том числе в возрасте, лет:										
16-19	393,4	436,9	447,0	431,6	455,4	68,9	71,5	73,7	73,2	77,4
20-24	174,1	180,4	197,7	205,7	213,1	30,4	29,8	30,9	30,7	31,2
25-29	79,1	90,4	97,2	95,4	76,1	13,6	14,5	15,5	14,8	11,6
30-34	73,0	76,1	80,2	87,0	78,1	12,1	11,6	11,9	13,0	11,2

Продолжение

	Экономически неактивное население, тыс.человек					Уровень экономической неактивности населения, %				
	2003	2004	2005	2006	2007	2003	2004	2005	2006	2007
35-39	46,7	52,1	52,6	48,7	47,8	9,0	10,0	10,6	9,7	9,3
40-44	52,9	51,6	56,9	48,9	46,9	9,0	8,5	9,6	8,6	8,4
45-49	54,7	57,6	59,7	58,0	50,2	10,7	11,2	10,8	9,9	8,5
50-54	77,3	75,6	74,7	69,6	66,0	17,1	17,4	16,8	15,4	13,9
55-58	75,1	86,5	97,6	85,7	77,6	35,5	35,4	34,7	29,5	26,6
59-63	-	-	-	-	-	-	-	-	-	-

Экономически неактивное население по уровню образования

тысяч человек

	2003	2004	2005	2006	2007
Все население					
Экономически неактивное население - всего	1 802,3	1 914,7	1 994,6	1 984,1	1 962,1
в том числе имеют образование:					
высшее	122,2	113,2	119,3	131,9	129,4
незаконченное высшее	220,2	246,2	238,2	239,6	242,3
среднее профессиональное (специальное)	245,3	249,2	236,9	232,9	234,9
начальное профессиональное	118,7	122,1	124,8	118,0	112,5
среднее общее	629,6	686,2	759,4	772,3	724,1
основное общее	403,1	436,1	455,1	432,0	457,5
начальное общее	63,2	61,7	60,9	57,4	61,3
мужчины					
Экономически неактивное население - всего	776,0	807,5	830,8	853,5	850,8
в том числе имеют образование:					
высшее	42,0	33,6	35,2	38,8	39,9
незаконченное высшее	98,6	109,0	110,3	108,4	106,4
среднее профессиональное (специальное)	78,1	80,3	68,2	78,6	79,2
начальное профессиональное	51,5	56,9	50,3	51,3	49,7
среднее общее	261,7	275,1	314,6	326,1	316,1
основное общее	211,3	221,0	221,9	216,1	225,5
начальное общее	32,8	31,7	30,3	34,1	34,0
женщины					
Экономически неактивное население - всего	1 026,3	1 107,2	1 163,7	1 130,6	1 111,2
в том числе имеют образование:					
высшее	80,2	79,6	84,0	93,2	89,6
незаконченное высшее	121,6	137,2	127,9	131,2	135,9
среднее профессиональное (специальное)	167,2	168,9	168,6	154,3	155,7
начальное профессиональное	67,2	65,3	74,5	66,6	62,8
среднее общее	368,0	411,1	444,8	446,2	408,0
основное общее	191,8	215,1	233,3	215,8	231,9
начальное общее	30,4	30,0	30,5	23,3	27,3

Экономически неактивное население по причинам незанятости

тысяч человек

	2003	2004	2005	2006	2007
Все население					
Экономически неактивное население - всего	1 802,3	1 914,7	1 994,6	1 984,1	1 962,1
в том числе по причинам:					
учеба (дневная форма)	977,1	1 072,3	1 142,6	1 146,3	1 206,1
ведение домашнего хозяйства	153,2	174,9	205,1	201,6	197,2
выход на пенсию	177,2	160,8	142,1	118,4	105,0
по состоянию здоровья (нетрудоспособность в связи с инвалидностью)	234,5	235,7	229,3	236,4	221,1
другие причины	260,3	271,0	275,5	281,3	232,8
мужчины					
Экономически неактивное население - всего	776,0	807,5	830,8	853,5	850,8
в том числе по причинам:					
учеба (дневная форма)	486,3	528,1	570,1	571,4	596,4
ведение домашнего хозяйства	9,9	8,8	12,7	14,8	12,8
выход на пенсию	92,0	74,2	56,4	53,5	46,3
по состоянию здоровья (нетрудоспособность в связи с инвалидностью)	117,6	117,9	109,4	115,6	112,9
другие причины	70,2	78,4	82,3	98,1	82,4
женщины					
Экономически неактивное население - всего	1 026,3	1 107,2	1 163,7	1 130,6	1 111,2
в том числе по причинам:					
учеба (дневная форма)	490,9	544,2	572,5	574,9	609,6
ведение домашнего хозяйства	143,3	166,1	192,3	186,8	184,4
выход на пенсию	85,2	86,6	85,7	64,9	58,7
по состоянию здоровья (нетрудоспособность в связи с инвалидностью)	116,8	117,8	119,9	120,8	108,1
другие причины	190,0	192,6	193,3	183,2	150,3

4.5. Основные индикаторы рынка труда городского и сельского населения

Основные индикаторы рынка труда городского населения в трудоспособном возрасте

	2003	2004	2005	2006	2007
Все население					
Экономически активное население, тыс. человек	4 216,2	4 328,5	4 407,7	4 490,8	4 253,5
Уровень экономической активности населения, %	77,9	77,6	77,3	77,6	77,9
Занятое население, тыс. человек	3 783,3	3 913,9	4 006,4	4 102,5	3 906,0
Уровень занятости, в % к:					
населению в трудоспособном возрасте	69,9	70,2	70,2	70,9	71,5
экономически активному населению	89,7	90,4	90,9	91,4	91,8
Наемные работники, тыс. человек	2 891,6	3 019,5	3 167,5	3 277,0	3 175,5
Доля в численности занятого населения, %	76,4	77,1	79,1	79,9	81,3
Самостоятельно занятые, тыс. человек	891,7	894,4	838,9	825,6	730,5
Доля в численности занятого населения, %	23,6	22,9	20,9	20,1	18,7
Безработное население, тыс. человек	432,9	414,6	401,3	388,3	347,4
Уровень безработицы, %	10,3	9,6	9,1	8,6	8,2
Уровень молодежной безработицы, % (в возрасте 16- 24 лет)	17,3	17,2	16,0	14,2	12,5
Экономически неактивное население, тыс. человек	1 193	1 246,0	1 295,9	1 295,3	1 210,1
Уровень экономической неактивности (пассивности) населения, %	22,1	22,4	22,7	22,4	22,1

Продолжение

	2003	2004	2005	2006	2007
мужчины					
Экономически активное население, тыс. человек	2 105,1	2 154,0	2 184,4	2 222,4	2 086,9
Уровень экономической активности населения, %	80,9	80,7	80,3	80,3	79,9
Занятое население, тыс. человек	1 936,7	1 988,2	2 022,6	2 067,9	1 954,4
Уровень занятости, в % к:					
населению в трудоспособном возрасте	74,4	74,5	74,3	74,7	74,8
экономически активному населению	92,0	92,3	92,6	93,1	93,7
Наемные работники, тыс. человек	1 510,8	1 551,6	1 619,1	1 662,9	1 590,1
Доля в численности занятого населения, %	78,0	78,0	80,1	80,4	81,4
Самостоятельно занятые, тыс. человек	425,9	436,6	403,5	405,1	364,3
Доля в численности занятого населения, %	22,0	22,0	19,9	19,6	18,6
Безработное население, тыс. человек	168,4	165,8	161,9	154,5	132,5
Уровень безработицы, %	8,0	7,7	7,4	6,9	6,3
Уровень молодежной безработицы, % (в возрасте 16- 24 лет)	15,2	16,9	15,8	12,0	11,2
Экономически неактивное население, тыс. человек	497,7	516,4	536,3	544,3	524,7
Уровень экономической неактивности (пассивности) населения, %	19,1	19,3	19,7	19,7	20,1
женщины					
Экономически активное население, тыс. человек	2 111,1	2 174,5	2 223,3	2 268,4	2 166,6
Уровень экономической активности населения, %	75,2	74,9	74,5	75,1	76,0
Занятое население, тыс. человек	1 846,6	1 925,7	1 983,8	2 034,6	1 951,6
Уровень занятости, в % к:					
населению в трудоспособном возрасте	65,8	66,3	66,5	67,4	68,4
экономически активному населению	87,5	88,6	89,2	89,7	90,1
Наемные работники, тыс. человек	1 380,8	1 467,9	1 548,4	1 614,1	1 585,4
Доля в численности занятого населения, %	74,8	76,2	78,1	79,3	81,2
Самостоятельно занятые, тыс. человек	465,8	457,8	435,4	420,5	366,3
Доля в численности занятого населения, %	25,2	23,8	21,9	20,7	18,8
Безработное население, тыс. человек	264,5	248,8	239,4	233,8	215,0
Уровень безработицы, %	12,5	11,4	10,8	10,3	9,9
Уровень молодежной безработицы, % (в возрасте 16- 24 лет)	19,7	17,6	16,2	16,7	14,0
Экономически неактивное население, тыс. человек	695,3	729,5	759,5	751,0	685,4
Уровень экономической неактивности (пассивности) населения, %	24,8	25,1	25,5	24,9	24,0

Городское экономически активное население по возрастным группам

	Экономически активное население, тыс. человек					Уровень экономической активности населения, %				
	2003	2004	2005	2006	2007	2003	2004	2005	2006	2007
Все население										
Всего	4 216,2	4 328,5	4 407,7	4 490,8	4 253,5	77,9	77,6	77,3	77,6	77,9
в том числе в возрасте, лет:										
16-19	141,3	146,3	123,1	127,0	94,3	22,1	21,3	17,7	19,0	15,6
20-24	451,8	463,1	511,4	523,1	454,5	67,7	67,2	67,3	64,7	60,9
25-29	605,0	634,2	625,6	642,4	669,2	89,4	89,2	88,4	88,5	91,3
30-34	616,3	689,1	703,7	697,9	664,2	90,6	91,0	91,6	90,4	91,4
35-39	538,5	560,0	543,7	556,4	533,4	92,5	92,4	92,2	92,9	93,1
40-44	633,9	631,5	623,9	590,9	528,1	92,1	92,4	92,0	92,3	92,3
45-49	546,3	536,3	580,9	616,8	584,3	90,1	89,9	90,6	91,5	92,5
50-54	455,1	426,3	438,2	454,0	438,6	86,4	86,0	86,5	86,6	86,7
55-58	169,4	192,8	208,8	232,0	230,4	73,1	73,7	74,5	78,3	79,9
59-63	58,7	48,9	48,5	50,3	56,4	53,2	57,6	62,7	65,1	70,5
мужчины										
Всего	2 105,1	2 154,0	2 184,4	2 222,4	2 086,9	80,9	80,7	80,3	80,3	79,9
в том числе в возрасте, лет:										
16-19	78,9	81,1	66,7	72,4	56,5	24,2	23,2	18,1	20,6	18,0
20-24	239,1	241,5	268,4	272,2	232,0	73,3	71,8	72,0	68,3	62,0
25-29	306,9	325,4	314,1	323,8	333,1	95,5	95,2	95,4	94,6	95,0

Продолжение

	Экономически активное население, тыс. человек					Уровень экономической активности населения, %				
	2003	2004	2005	2006	2007	2003	2004	2005	2006	2007
30-34	303,1	337,8	345,1	340,7	317,5	96,3	95,8	97,9	96,5	96,9
35-39	255,2	274,6	273,4	279,0	266,0	96,2	96,5	96,8	97,0	97,6
40-44	305,8	294,0	294,0	273,2	243,8	95,3	95,2	96,0	95,6	94,9
45-49	259,8	253,9	271,2	284,3	270,2	92,9	92,9	93,3	93,5	95,2
50-54	216,5	203,5	206,0	220,2	203,6	90,4	90,0	91,5	90,5	89,3
55-58	81,0	93,5	97,1	106,3	107,8	81,5	82,7	83,8	85,9	86,6
59-63	58,7	48,9	48,5	50,3	56,4	53,2	57,6	62,7	65,1	70,5
	женщины									
Всего	2 111,1	2 174,5	2 223,3	2 268,4	2 166,6	75,2	74,9	74,5	75,1	76,0
в том числе в возрасте, лет:										
16-19	62,3	65,2	56,4	54,5	37,8	19,8	19,3	17,3	17,3	12,9
20-24	212,7	221,6	243,0	251,0	222,5	62,4	62,8	62,8	61,1	59,8
25-29	298,0	308,8	311,5	318,6	336,1	83,9	83,7	82,3	83,0	88,0
30-34	313,2	351,4	358,7	357,2	346,7	85,7	86,8	86,4	85,2	86,9
35-39	283,3	285,5	270,3	277,4	267,4	89,4	88,7	87,9	89,1	88,9
40-44	328,1	337,5	329,8	317,7	284,3	89,4	90,1	88,7	89,5	90,1
45-49	286,5	282,5	309,8	332,4	314,1	87,6	87,3	88,4	89,9	90,3
50-54	238,5	222,8	232,2	233,8	235,0	83,1	82,6	82,5	83,3	84,5
55-58	88,4	99,3	111,7	125,7	122,6	66,9	66,8	68,0	72,8	74,7
59-63	-	-	-	-	-	-	-	-	-	-

Городское экономически активное население по уровню образования

тысяч человек

	2003	2004	2005	2006	2007
Все население					
Экономически активное население - всего	4 216,2	4 328,5	4 407,7	4 490,8	4 253,5
в том числе имеют образование:					
высшее	1 075,6	1 195,9	1 308,8	1 389,4	1 399,6
незаконченное высшее	163,5	170,5	195,7	204,5	180,9
среднее профессиональное (специальное)	1 433,8	1 452,1	1 433,5	1 386,7	1 382,0
начальное профессиональное	595,2	590,5	578,5	599,7	543,3
среднее общее	804,6	795,9	784,8	804,6	667,3
основное общее	121,3	106,4	96,3	96,3	75,1
начальное общее	22,2	17,3	10,1	9,7	5,2
мужчины					
Экономически активное население - всего	2 105,1	2 154,0	2 184,4	2 222,4	2 086,9
в том числе имеют образование:					
высшее	496,0	550,0	592,8	619,0	626,8
незаконченное высшее	81,6	87,1	92,8	107,9	89,0
среднее профессиональное (специальное)	676,4	689,3	676,0	666,9	667,0
начальное профессиональное	354,4	343,5	351,2	361,6	318,7
среднее общее	414,7	414,5	410,3	409,4	337,8
основное общее	67,9	58,7	56,5	52,0	44,8
начальное общее	14,1	10,9	4,8	5,6	2,8
женщины					
Экономически активное население - всего	2 111,1	2 174,5	2 223,3	2 268,4	2 166,6
в том числе имеют образование:					
высшее	579,6	645,9	716,0	770,4	772,8
незаконченное высшее	81,9	83,4	102,9	96,5	91,9

Продолжение

	2003	2004	2005	2006	2007
среднее профессиональное (специальное)	757,4	762,8	757,5	719,8	715,0
начальное профессиональное	240,9	247,0	227,3	238,1	224,6
среднее общее	389,9	381,4	374,6	395,2	329,6
основное общее	53,4	47,6	39,8	44,2	30,3
начальное общее	8,1	6,4	5,3	4,1	2,4

Городское занятое население по возрастным группам

тысяч человек

	2003	2004	2005	2006	2007
Все население					
Занятое население - всего	3 783,3	3 913,9	4 006,4	4 102,5	3 906,0
в том числе в возрасте, лет:					
16-19	110,1	107,8	101,6	109,5	79,1
20-24	380,5	396,5	431,4	448,4	400,9
25-29	541,4	566,2	562,4	569,7	598,6
30-34	556,1	631,5	648,7	646,2	612,3
35-39	484,2	515,5	502,1	520,1	501,4
40-44	579,8	589,0	582,0	547,9	494,3
45-49	501,3	493,8	535,3	577,6	547,5
50-54	418,2	392,6	401,8	423,6	408,9
55-58	156,7	175,9	195,3	213,4	211,5
59-63	55,1	45,2	45,9	46,2	51,7
мужчины					
Занятое население - всего	1 936,7	1 988,2	2 022,6	2 067,9	1 954,4
в том числе в возрасте, лет:					
16-19	63,1	58,8	53,0	63,9	47,7
20-24	206,7	209,1	229,2	239,3	208,4
25-29	282,0	298,3	290,8	293,0	306,7
30-34	282,1	318,7	327,4	321,0	299,9
35-39	236,6	258,3	259,1	265,7	254,9
40-44	286,0	280,9	280,1	258,2	231,6
45-49	245,4	238,7	253,4	272,9	259,1
50-54	203,9	193,4	192,7	207,7	194,2
55-58	75,7	86,8	91,0	100,2	100,3
59-63	55,1	45,2	45,9	46,2	51,7
женщины					
Занятое население - всего	1 846,6	1 925,7	1 983,8	2 034,6	1 951,6
в том числе в возрасте, лет:					
16-19	47,0	49,0	48,6	45,6	31,4
20-24	173,7	187,4	202,2	209,0	192,5
25-29	259,4	268,0	271,6	276,8	291,9
30-34	274,0	312,8	321,3	325,2	312,3
35-39	247,6	257,1	243,0	254,4	246,5
40-44	293,8	308,1	301,9	289,8	262,7
45-49	255,9	255,1	281,9	304,7	288,4
50-54	214,2	199,2	209,1	215,9	214,7
55-58	81,0	89,0	104,3	113,2	111,3
59-63	-	-	-	-	-

Уровень занятости городского населения

в процентах

	2003	2004	2005	2006	2007
Все население					
Уровень занятости в процентах к:					
населению в возрасте 15 лет и старше	69,9	70,2	70,2	70,9	71,5
экономически активному населению	89,7	90,4	90,9	91,4	91,8
мужчины					
Уровень занятости в процентах к:					
населению в возрасте 15 лет и старше	74,4	74,5	74,3	74,7	74,8
экономически активному населению	92,0	92,3	92,6	93,1	93,7
женщины					
Уровень занятости в процентах к:					
населению в возрасте 15 лет и старше	65,8	66,3	66,5	67,4	68,4
экономически активному населению	87,5	88,6	89,2	89,7	90,1

Уровень занятости городского населения по возрастным группам

	Уровень занятости, в процентах к:									
	населению в трудоспособном возрасте					экономически активному населению				
	2003	2004	2005	2006	2007	2003	2004	2005	2006	2007
Занятое население - всего	69,9	70,2	70,2	70,9	71,5	89,7	90,4	90,9	91,4	91,8
в том числе в возрасте, лет:										
16-19	17,2	15,7	14,6	16,4	13,0	77,9	73,7	82,5	86,2	83,8
20-24	57,0	57,5	56,8	55,4	53,7	84,2	85,6	84,4	85,7	88,2
25-29	80,0	79,6	79,5	78,5	81,7	89,5	89,3	89,9	88,7	89,4
30-34	81,8	83,4	84,5	83,7	84,3	90,2	91,6	92,2	92,6	92,2
35-39	83,2	85,0	85,1	86,8	87,5	89,9	92,0	92,3	93,5	94,0
40-44	84,3	86,2	85,8	85,5	86,3	91,5	93,3	93,3	92,7	93,6
45-49	82,6	82,8	83,5	85,7	86,7	91,8	92,1	92,1	93,6	93,7
50-54	79,4	79,2	79,4	80,8	80,8	91,9	92,1	91,7	93,3	93,2
55-58	67,6	67,2	69,7	72,0	73,3	92,5	91,2	93,5	92,0	91,8
59-63	50,0	53,2	59,4	59,8	64,6	93,9	92,4	94,8	91,8	91,7

Городское занятое население по уровню образования

тысяч человек

	2003	2004	2005	2006	2007
Все население					
Занятое население - всего	3 783,3	3 913,9	4 006,4	4 102,5	3 906,0
из них имеют образование:					
высшее	1 008,0	1 137,5	1 244,9	1 320,0	1 332,7
незаконченное высшее	146,8	148,3	169,3	176,4	158,5
среднее профессиональное (специальное)	1 304,6	1 328,1	1 309,2	1 273,4	1 277,4
начальное профессиональное	538,7	528,5	528,7	548,9	498,4
среднее общее	667,6	671,1	666,1	693,9	573,9
основное общее	99,5	86,6	81,2	82,0	61,1
начальное общее	18,1	13,8	7,0	8,0	4,1
мужчины					
Занятое население - всего	1 936,7	1 988,2	2 022,6	2 067,9	1 954,4
из них имеют образование:					
высшее	473,2	529,9	568,5	597,2	608,5
незаконченное высшее	75,0	75,9	83,3	94,4	78,6
среднее профессиональное (специальное)	632,9	648,2	634,8	625,8	630,6
начальное профессиональное	329,9	316,6	324,4	337,5	298,6
среднее общее	357,3	360,1	359,9	362,8	299,1

Продолжение

	2003	2004	2005	2006	2007
основное общее	56,8	48,8	48,2	45,5	36,8
начальное общее	11,6	8,7	3,4	4,7	2,2
женщины					
Занятое население - всего	1 846,6	1 925,7	1 983,8	2 034,6	1 951,6
из них имеют образование:					
высшее	534,8	607,6	676,4	722,8	724,3
незаконченное высшее	71,8	72,4	85,9	82,0	79,9
среднее профессиональное (специальное)	671,7	679,9	674,5	647,6	646,8
начальное профессиональное	208,8	211,9	204,3	211,4	199,8
среднее общее	310,3	311,0	306,2	331,1	274,8
основное общее	42,8	37,8	33,0	36,5	24,3
начальное общее	6,5	5,1	3,6	3,3	1,8

Уровень занятости городского населения по образованию

	Уровень занятости, в процентах к:									
	населению в трудоспособном возрасте					экономически активному населению				
	2003	2004	2005	2006	2007	2003	2004	2005	2006	2007
Занятое население - всего	69,9	70,2	70,2	70,9	71,5	89,7	90,4	90,9	91,4	91,8
из них имеют образование:										
высшее	85,6	87,9	88,3	87,9	88,3	93,7	95,1	95,1	95,0	95,2
незаконченное высшее	43,2	40,4	43,3	44,7	43,6	89,8	87,0	86,5	86,3	87,6
среднее профессиональное (специальное)	80,2	80,7	81,1	81,4	82,5	91,0	91,5	91,3	91,8	92,4
начальное профессиональное	79,2	77,9	79,3	80,2	79,4	90,5	89,5	91,4	91,5	91,7
среднее общее	57,0	56,6	54,4	54,7	53,7	83,0	84,3	84,9	86,2	86,0
основное общее	27,8	24,2	22,7	24,7	19,4	82,0	81,4	84,4	85,2	81,3
начальное общее	32,2	30,8	18,2	20,1	13,4	81,6	79,6	69,3	83,1	78,4

Городское безработное население по возрастным группам

тысяч человек

	2003	2004	2005	2006	2007
Все население					
Безработное население - всего	432,9	414,6	401,3	388,3	347,4
в том числе в возрасте, лет:					
16-19	31,2	38,5	21,6	17,5	15,3
20-24	71,3	66,6	80,0	74,8	53,6
25-29	63,5	67,9	63,2	72,6	70,6
30-34	60,2	57,7	55,0	51,7	52,0
35-39	54,3	44,6	41,6	36,3	32,1
40-44	54,1	42,5	41,9	43,0	33,8
45-49	45,1	42,5	45,6	39,2	36,8
50-54	36,9	33,7	36,3	30,4	29,7
55-58	12,7	17,0	13,6	18,6	18,9
59-63	3,6	3,7	2,5	4,1	4,7
мужчины					
Безработное население - всего	168,4	165,8	161,9	154,5	132,5
в том числе в возрасте, лет:					
16-19	15,8	22,3	13,7	8,5	8,8
20-24	32,4	32,3	39,2	32,9	23,6
25-29	24,9	27,1	23,3	30,8	26,4
30-34	21,0	19,1	17,7	19,7	17,6
35-39	18,6	16,2	14,3	13,3	11,1
40-44	19,8	13,1	14,0	15,0	12,2
45-49	14,4	15,2	17,7	11,5	11,1
50-54	12,6	10,1	13,3	12,5	9,4
55-58	5,3	6,7	6,1	6,1	7,5
59-63	3,6	3,7	2,5	4,1	4,7

Продолжение

	2003	2004	2005	2006	2007
	женщины				
Безработное население - всего	264,5	248,8	239,4	233,8	215,0
в том числе в возрасте, лет:					
16-19	15,3	16,2	7,8	9,0	6,5
20-24	38,9	34,2	40,8	41,9	30,0
25-29	38,6	40,8	39,9	41,9	44,2
30-34	39,2	38,6	37,3	32,0	34,4
35-39	35,7	28,4	27,3	23,0	20,9
40-44	34,3	29,4	27,9	28,0	21,6
45-49	30,6	27,3	27,9	27,7	25,7
50-54	24,3	23,6	23,1	17,9	20,3
55-58	7,5	10,3	7,4	12,5	11,4
59-63	-	-	-	-	-

Уровень безработицы городского населения по возрастным группам

в процентах

	2003	2004	2005	2006	2007
	Все население				
Безработное население - всего	10,3	9,6	9,1	8,6	8,2
в том числе в возрасте, лет:					
16-19	22,1	26,3	17,5	13,8	16,2
20-24	15,8	14,4	15,6	14,3	11,8
25-29	10,5	10,7	10,1	11,3	10,6
30-34	9,8	8,4	7,8	7,4	7,8
35-39	10,1	8,0	7,7	6,5	6,0
40-44	8,5	6,7	6,7	7,3	6,4
45-49	8,2	7,9	7,9	6,4	6,3
50-54	8,1	7,9	8,3	6,7	6,8
55-58	7,5	8,8	6,5	8,0	8,2
59-63	6,1	7,6	5,2	8,2	8,3
	мужчины				
Безработное население - всего	8,0	7,7	7,4	6,9	6,3
в том числе в возрасте, лет:					
16-19	20,1	27,5	20,6	11,8	15,6
20-24	13,5	13,4	14,6	12,1	10,2
25-29	8,1	8,3	7,4	9,5	7,9
30-34	6,9	5,6	5,1	5,8	5,5
35-39	7,3	5,9	5,2	4,8	4,2
40-44	6,5	4,5	4,7	5,5	5,0
45-49	5,6	6,0	6,5	4,0	4,1
50-54	5,8	5,0	6,4	5,7	4,6
55-58	6,5	7,2	6,3	5,8	7,0
59-63	6,1	7,6	5,2	8,2	8,3
	женщины				
Безработное население - всего	12,5	11,4	10,8	10,3	9,9
в том числе в возрасте, лет:					
16-19	24,6	24,8	13,9	16,4	17,1
20-24	18,3	15,5	16,8	16,7	13,5
25-29	13,0	13,2	12,8	13,1	13,1
30-34	12,5	11,0	10,4	9,0	9,9
35-39	12,6	9,9	10,1	8,3	7,8
40-44	10,4	8,7	8,5	8,8	7,6
45-49	10,7	9,7	9,0	8,3	8,2
50-54	10,2	10,6	9,9	7,6	8,6
55-58	8,4	10,3	6,6	10,0	9,3
59-63	-	-	-	-	-

Городское безработное население по уровню образования

тысяч человек

	2003	2004	2005	2006	2007
Все население					
Безработные - всего	432,9	414,6	401,3	388,3	347,4
из них имеют образование:					
высшее	67,7	58,4	63,9	69,5	66,9
незаконченное высшее	16,7	22,2	26,4	28,1	22,4
среднее профессиональное (специальное)	129,1	123,9	124,3	113,4	104,6
начальное профессиональное	56,5	62,0	49,8	50,8	44,9
среднее общее	137,0	124,8	118,7	110,7	93,5
основное общее	21,8	19,8	15,1	14,3	14,0
начальное общее	4,1	3,5	3,1	1,6	1,1
мужчины					
Безработные - всего	168,4	165,8	161,9	154,5	132,5
из них имеют образование:					
высшее	22,8	20,1	24,3	21,8	18,3
незаконченное высшее	6,6	11,2	9,4	13,5	10,4
среднее профессиональное (специальное)	43,4	41,1	41,3	41,1	36,4
начальное профессиональное	24,5	26,9	26,8	24,1	20,1
среднее общее	57,4	54,4	50,3	46,6	38,7
основное общее	11,2	10,0	8,3	6,5	7,9
начальное общее	2,5	2,2	1,4	0,8	0,6
женщины					
Безработные - всего	264,5	248,8	239,4	233,8	215,0
из них имеют образование:					
высшее	44,9	38,3	39,6	47,7	48,6
незаконченное высшее	10,0	11,0	17,0	14,5	12,0
среднее профессиональное (специальное)	85,7	82,9	83,0	72,3	68,2
начальное профессиональное	32,0	35,1	22,9	26,7	24,8
среднее общее	79,6	70,4	68,4	64,1	54,7
основное общее	10,6	9,8	6,8	7,7	6,1
начальное общее	1,6	1,4	1,7	0,8	0,5

Городское экономически неактивное население по возрастным группам

	Экономически неактивное население, тыс. человек					Уровень экономической неактивности населения, %				
	2003	2004	2005	2006	2007	2003	2004	2005	2006	2007
Все население										
Всего	1 193,0	1 246,0	1 295,9	1 295,3	1 210,1	22,1	22,4	22,7	22,4	22,1
в том числе в возрасте, лет:										
16-19	498,9	541,6	572,2	540,5	511,9	77,9	78,7	82,3	81,0	84,4
20-24	215,2	226,2	248,4	285,7	292,0	32,3	32,8	32,7	35,3	39,1
25-29	71,7	76,8	82,0	83,9	63,4	10,6	10,8	11,6	11,5	8,7
30-34	63,7	68,1	64,2	74,3	62,4	9,4	9,0	8,4	9,6	8,6
35-39	43,5	46,1	46,3	42,6	39,8	7,5	7,6	7,8	7,1	6,9
40-44	54,3	52,2	54,3	49,6	44,3	7,9	7,6	8,0	7,7	7,7
45-49	60,3	60,2	60,1	57,4	47,1	9,9	10,1	9,4	8,5	7,5
50-54	71,6	69,6	68,2	70,1	67,5	13,6	14,0	13,5	13,4	13,3
55-58	62,2	69,0	71,3	64,4	58,1	26,9	26,3	25,5	21,7	20,1
59-63	51,6	36,1	28,8	26,9	23,6	46,8	42,4	37,3	34,9	29,5
мужчины										
Всего	497,7	516,4	536,3	544,3	524,7	19,1	19,3	19,7	19,7	20,1
в том числе в возрасте, лет:										
16-19	246,9	268,2	301,8	278,9	257,3	75,8	76,8	81,9	79,4	82,0
20-24	87,1	94,7	104,5	126,1	142,2	26,7	28,2	28,0	31,7	38,0
25-29	14,4	16,6	15,0	18,6	17,4	4,5	4,8	4,6	5,4	5,0
30-34	11,5	14,7	7,5	12,5	10,2	3,7	4,2	2,1	3,5	3,1

	Экономически неактивное население, тыс. человек					Уровень экономической неактивности населения, %				
	2003	2004	2005	2006	2007	2003	2004	2005	2006	2007
35-39	9,9	9,8	9,1	8,6	6,5	3,8	3,5	3,2	3,0	2,4
40-44	15,2	15,0	12,2	12,5	13,2	4,7	4,8	4,0	4,4	5,1
45-49	19,8	19,3	19,5	19,8	13,5	7,1	7,1	6,7	6,5	4,8
50-54	23,0	22,6	19,1	23,1	24,3	9,6	10,0	8,5	9,5	10,7
55-58	18,4	19,5	18,8	17,4	16,7	18,5	17,3	16,2	14,1	13,4
59-63	51,6	36,1	28,8	26,9	23,6	46,8	42,4	37,3	34,9	29,5
женщины										
Всего	695,3	729,5	759,5	751,0	685,4	24,8	25,1	25,5	24,9	24,0
в том числе в возрасте, лет:										
16-19	252,0	273,4	270,4	261,6	254,6	80,2	80,7	82,7	82,7	87,1
20-24	128,1	131,5	143,9	159,6	149,8	37,6	37,2	37,2	38,9	40,2
25-29	57,4	60,3	67,0	65,3	46,0	16,1	16,3	17,7	17,0	12,0
30-34	52,2	53,4	56,7	61,8	52,3	14,3	13,2	13,6	14,8	13,1
35-39	33,6	36,3	37,2	34,0	33,3	10,6	11,3	12,1	10,9	11,1
40-44	39,1	37,2	42,2	37,2	31,1	10,6	9,9	11,3	10,5	9,9
45-49	40,5	41,0	40,6	37,5	33,6	12,4	12,7	11,6	10,1	9,7
50-54	48,6	47,0	49,1	47,0	43,2	16,9	17,4	17,5	16,7	15,5
55-58	43,9	49,5	52,5	47,0	41,5	33,1	33,2	32,0	27,2	25,3
59-63	-	-	-	-	-	-	-	-	-	-

Основные индикаторы рынка труда сельского населения в трудоспособном возрасте

	2003	2004	2005	2006	2007
Все население					
Экономически активное население, тыс. человек	3 166,6	3 298,2	3 314,8	3 351,5	3 788,0
Уровень экономической активности населения, %	83,9	83,1	82,6	83,0	83,4
Занятое население, тыс. человек	2 932,2	3 057,1	3 079,4	3 119,0	3 540,3
Уровень занятости, в % к:					
населению в трудоспособном возрасте	77,7	77,1	76,7	77,2	78,0
экономически активному населению	92,6	92,7	92,9	93,1	93,5
Наемные работники, тыс. человек	1 296,1	1 420,4	1 440,8	1 461,1	1 746,3
Доля в численности занятого населения, %	44,2	46,5	46,8	46,8	49,3
Самостоятельно занятые, тыс. человек	1 636,1	1 636,8	1 638,6	1 657,9	1 794,0
Доля в численности занятого населения, %	55,8	53,5	53,2	53,2	50,7
Безработное население, тыс. человек	234,4	241,1	235,4	232,5	247,7
Уровень безработицы, %	7,4	7,3	7,1	6,9	6,5
Уровень молодежной безработицы, % (в возрасте 16- 24 лет)	12,3	11,9	11,2	10,5	7,3
Экономически неактивное население, тыс. человек	609,3	668,7	698,7	688,7	752,0
Уровень экономической неактивности (пассивности) населения, %	16,1	16,9	17,4	17,0	16,6
мужчины					
Экономически активное население, тыс. человек	1 696,6	1 767,9	1 780,2	1 779,1	2 017,6
Уровень экономической активности населения, %	85,9	85,9	85,8	85,2	86,1
Занятое население, тыс. человек	1 585,5	1 653,9	1 673,0	1 671,3	1 905,9
Уровень занятости, в % к:					
населению в трудоспособном возрасте	80,3	80,3	80,6	80,0	81,3
экономически активному населению	93,5	93,6	94,0	93,9	94,5
Наемные работники, тыс. человек	761,7	821,0	849,9	826,3	987,3
Доля в численности занятого населения, %	48,0	49,6	50,8	49,4	51,8
Самостоятельно занятые, тыс. человек	823,8	832,9	823,1	845,0	918,6
Доля в численности занятого населения, %	52,0	50,4	49,2	50,6	48,2
Безработное население, тыс. человек	111,1	114,0	107,2	107,7	111,7
Уровень безработицы, %	6,5	6,4	6,0	6,1	5,5
Уровень молодежной безработицы, % (в возрасте 16- 24 лет)	11,1	10,1	10,0	8,5	6,8
Экономически неактивное население, тыс. человек	278,3	291,0	294,5	309,1	326,1
Уровень экономической неактивности (пассивности) населения, %	14,1	14,1	14,2	14,8	13,9

	2003	2004	2005	2006	2007
женщины					
Экономически активное население, тыс. человек	1 470,1	1 530,3	1 534,5	1 572,5	1 770,4
Уровень экономической активности населения, %	81,6	80,2	79,2	80,6	80,6
Занятое население, тыс. человек	1 346,8	1 403,3	1 406,3	1 447,7	1 634,4
Уровень занятости, в % к:					
населению в трудоспособном возрасте	74,8	73,5	72,5	74,2	74,4
экономически активному населению	91,6	91,7	91,6	92,1	92,3
Наемные работники, тыс. человек	534,4	599,4	590,9	634,8	759,0
Доля в численности занятого населения, %	39,7	42,7	42,0	43,9	46,4
Самостоятельно занятые, тыс. человек	812,4	803,8	815,5	812,9	875,3
Доля в численности занятого населения, %	60,3	57,3	58,0	56,1	53,6
Безработное население, тыс. человек	123,3	127,1	128,2	124,8	136,0
Уровень безработицы, %	8,4	8,3	8,4	7,9	7,7
Уровень молодежной безработицы, % (в возрасте 16- 24 лет)	13,9	14,3	13,0	13,0	8,0
Экономически неактивное население, тыс. человек	331,0	377,7	404,2	379,6	425,8
Уровень экономической неактивности (пассивности) населения, %	18,4	19,8	20,8	19,4	19,4

Сельское экономически активное население по возрастным группам

	Экономически активное население, тыс. человек					Уровень экономической активности населения, %				
	2003	2004	2005	2006	2007	2003	2004	2005	2006	2007
Все население										
Всего	3 166,6	3 298,2	3 314,8	3 351,5	3 788,0	83,9	83,1	82,6	83,0	83,4
в том числе в возрасте, лет:										
16-19	254,1	247,2	259,6	241,5	245,2	46,7	43,6	43,6	41,6	39,0
20-24	426,9	469,4	453,7	479,5	542,4	83,6	83,7	83,0	84,4	82,7
25-29	444,3	484,1	489,3	492,6	542,8	92,9	92,0	91,4	92,0	92,5
30-34	453,0	478,6	474,1	471,0	547,9	94,1	93,4	93,0	92,4	93,3
35-39	390,4	381,1	365,7	354,9	405,6	94,6	93,7	94,0	94,3	94,9
40-44	424,8	436,7	420,6	410,4	453,9	94,8	94,8	94,5	94,9	94,9
45-49	343,6	355,4	382,7	405,4	465,8	93,7	92,9	92,8	92,6	94,7
50-54	263,3	272,9	279,0	292,7	342,7	86,6	88,2	87,9	89,3	90,3
55-58	111,5	127,4	150,9	160,1	180,5	74,5	73,5	73,3	77,3	80,6
59-63	54,8	45,4	39,1	43,5	61,2	68,2	67,6	68,3	67,9	77,1
мужчины										
Всего	1 696,6	1 767,9	1 780,2	1 779,1	2 017,6	85,9	85,9	85,8	85,2	86,1
в том числе в возрасте, лет:										
16-19	138,6	138,1	156,2	138,3	149,8	48,2	46,8	49,6	45,0	45,0
20-24	240,6	265,6	253,5	267,0	296,0	86,4	86,1	86,7	86,2	85,5
25-29	242,1	259,6	270,0	264,0	297,8	95,3	95,6	94,5	95,3	95,5
30-34	233,7	250,0	239,8	243,5	277,5	96,8	95,7	95,2	94,7	95,3
35-39	203,6	199,9	194,0	181,2	207,4	95,7	95,2	96,1	96,3	96,6
40-44	218,9	220,6	211,9	205,7	228,6	95,9	95,9	95,6	95,2	96,3
45-49	173,3	183,0	196,9	211,4	241,0	95,0	94,6	94,9	94,7	96,1
50-54	127,6	136,3	139,9	143,4	169,2	91,4	94,6	91,5	92,1	92,3
55-58	63,4	69,2	78,8	81,1	89,2	90,1	88,5	89,0	90,7	92,4
59-63	54,8	45,4	39,1	43,5	61,2	68,2	67,6	68,3	67,9	77,1
женщины										
Всего	1 470,1	1 530,3	1 534,5	1 572,5	1 770,4	81,6	80,2	79,2	80,6	80,6
в том числе в возрасте, лет:										
16-19	115,5	109,1	103,4	103,1	95,5	45,0	40,0	36,9	37,8	32,2
20-24	186,2	203,8	200,1	212,5	246,4	80,2	80,6	78,8	82,2	79,6
25-29	202,3	224,5	219,3	228,6	245,0	90,3	88,2	87,9	88,4	89,1
30-34	219,3	228,6	234,3	227,6	270,4	91,3	91,0	90,9	90,0	91,3
35-39	186,8	181,2	171,7	173,7	198,2	93,4	92,0	91,8	92,2	93,2
40-44	205,9	216,1	208,6	204,8	225,3	93,7	93,8	93,4	94,6	93,5
45-49	170,3	172,4	185,8	194,0	224,8	92,3	91,2	90,7	90,4	93,1
50-54	135,7	136,6	139,2	149,2	173,5	82,6	82,7	84,4	86,8	88,4
55-58	48,1	58,2	72,1	79,0	91,3	60,6	61,1	61,5	67,1	71,6
59-63	-	-	-	-	-	-	-	-	-	-

Сельское экономически активное население по уровню образования

тысяч человек

	2003	2004	2005	2006	2007
Все население					
Экономически активное население - всего	3 166,6	3 298,2	3 314,8	3 351,5	3 788,0
из них имеют образование:					
высшее	287,1	301,8	318,0	346,8	430,3
незаконченное высшее	69,0	75,0	76,9	81,1	93,4
среднее профессиональное (специальное)	642,6	668,2	675,2	682,3	788,8
начальное профессиональное	431,5	382,8	351,8	371,8	395,4
среднее общее	1 490,6	1 622,0	1 639,1	1 615,0	1 814,5
основное общее	209,6	213,7	221,8	231,5	243,9
начальное общее	36,3	34,7	32,0	23,1	21,7
мужчины					
Экономически активное население - всего	1 696,6	1 767,9	1 780,2	1 779,1	2 017,6
из них имеют образование:					
высшее	134,5	137,7	149,5	155,3	194,6
незаконченное высшее	34,8	34,8	31,4	37,9	40,7
среднее профессиональное (специальное)	297,8	309,3	308,3	317,4	377,8
начальное профессиональное	276,4	242,3	236,3	243,6	263,3
среднее общее	813,3	895,0	907,5	886,3	984,6
основное общее	117,9	126,3	129,5	127,4	145,2
начальное общее	21,9	22,5	17,8	11,1	11,4
женщины					
Экономически активное население - всего	1 470,1	1 530,3	1 534,5	1 572,5	1 770,4
из них имеют образование:					
высшее	152,6	164,1	168,5	191,5	235,7
незаконченное высшее	34,2	40,2	45,5	43,2	52,7
среднее профессиональное (специальное)	344,8	359,0	366,9	364,9	411,0
начальное профессиональное	155,1	140,6	115,5	128,2	132,1
среднее общее	677,4	726,9	731,6	728,7	829,9
основное общее	91,7	87,4	92,4	104,1	98,7
начальное общее	14,4	-	14,2	11,9	10,3

Сельское занятое население по возрастным группам

тысяч человек

	2003	2004	2005	2006	2007
Все население					
Занятое население - всего	2 932,2	3 057,1	3 079,4	3 119,0	3 540,3
в том числе в возрасте, лет:					
16-19	217,3	213,4	229,8	214,3	224,6
20-24	379,7	417,8	403,3	431,2	505,3
25-29	406,0	446,2	449,2	452,9	493,5
30-34	422,6	447,3	442,0	442,5	509,1
35-39	366,0	358,4	346,4	333,4	380,4
40-44	402,1	414,5	402,5	389,3	431,4
45-49	327,7	336,7	363,9	386,1	442,0
50-54	251,9	258,3	265,0	277,0	325,2
55-58	106,5	120,8	140,6	150,8	170,3
59-63	52,4	43,8	36,6	41,4	58,5
мужчины					
Занятое население - всего	1 585,5	1 653,9	1 673,0	1 671,3	1 905,9
в том числе в возрасте, лет:					
16-19	119,8	124,1	140,6	125,0	135,9
20-24	217,3	238,8	228,3	245,9	279,6

Продолжение

	2003	2004	2005	2006	2007
25-29	222,5	239,8	252,1	244,2	276,1
30-34	220,7	238,5	225,7	229,7	260,9
35-39	193,4	188,5	186,0	173,3	197,0
40-44	209,0	209,3	205,5	196,3	219,6
45-49	166,4	174,2	188,5	202,5	231,8
50-54	122,9	130,4	135,2	135,6	161,6
55-58	61,1	66,4	74,5	77,4	84,9
59-63	52,4	43,8	36,6	41,4	58,5
		женщины			
Занятое население - всего	1 346,8	1 403,3	1 406,3	1 447,7	1 634,4
в том числе в возрасте, лет:					
16-19	97,5	89,3	89,2	89,3	88,7
20-24	162,4	178,9	175,0	185,3	225,7
25-29	183,5	206,4	197,1	208,7	217,4
30-34	201,9	208,8	216,4	212,8	248,2
35-39	172,6	169,9	160,4	160,1	183,4
40-44	193,1	205,2	196,9	193,1	211,9
45-49	161,4	162,5	175,4	183,6	210,2
50-54	129,1	127,9	129,9	141,4	163,5
55-58	45,4	54,4	66,1	73,4	85,4
59-63	-	-	-	-	-

Уровень занятости сельского населения

в процентах

	2003	2004	2005	2006	2007
	Все население				
Уровень занятости в процентах к:					
населению в возрасте 15 лет и старше	77,7	77,1	76,7	77,2	78,0
экономически активному населению	92,6	92,7	92,9	93,1	93,5
	мужчины				
Уровень занятости в процентах к:					
населению в возрасте 15 лет и старше	80,3	80,3	80,6	80,0	81,3
экономически активному населению	93,5	93,6	94,0	93,9	94,5
	женщины				
Уровень занятости в процентах к:					
населению в возрасте 15 лет и старше	74,8	73,5	72,5	74,2	74,4
экономически активному населению	91,6	91,7	91,6	92,1	92,3

Уровень занятости сельского населения по возрастным группам

	Уровень занятости, в процентах к:									
	населению в трудоспособном возрасте					экономически активному населению				
	2003	2004	2005	2006	2007	2003	2004	2005	2006	2007
Занятое население - всего	77,7	77,1	76,7	77,2	78,0	92,6	92,7	92,9	93,1	93,5
в том числе в возрасте, лет:										
16-19	39,9	37,6	38,6	36,9	35,7	85,5	86,3	88,5	88,7	91,6
20-24	74,3	74,5	73,8	75,9	77,1	89,0	89,0	88,9	89,9	93,2
25-29	84,9	84,8	83,9	84,6	84,1	91,4	92,2	91,8	92,0	90,9
30-34	87,8	87,3	86,7	86,8	86,7	93,3	93,5	93,2	93,9	92,9
35-39	88,7	88,1	89,0	88,6	89,0	93,8	94,0	94,7	94,0	93,8
40-44	89,8	90,0	90,5	90,0	90,2	94,7	94,9	95,7	94,9	95,0
45-49	89,3	88,0	88,3	88,2	89,8	95,4	94,7	95,1	95,2	94,9
50-54	82,9	83,5	83,4	84,5	85,6	95,7	94,7	95,0	94,6	94,9
55-58	71,1	69,7	68,3	72,8	76,0	95,5	94,8	93,1	94,2	94,3
59-63	65,2	65,2	64,0	64,7	73,6	95,6	96,5	93,7	95,3	95,5

Сельское занятое население по уровню образования

тысяч человек

	2003	2004	2005	2006	2007
Все население					
Занятое население, - всего	2 932,2	3 057,1	3 079,4	3 119,0	3 540,3
из них имеют образование:					
высшее	280,1	291,1	307,8	335,7	415,7
незаконченное высшее	62,8	70,0	67,6	74,0	85,1
среднее профессиональное (специальное)	609,3	628,8	639,9	638,7	743,8
начальное профессиональное	404,3	357,8	328,9	351,0	371,5
среднее общее	1 355,4	1 484,6	1 503,7	1 492,2	1 680,6
основное общее	187,5	193,2	202,7	206,4	223,8
начальное общее	32,8	31,6	28,6	21,2	19,8
мужчины					
Занятое население, - всего	1 585,5	1 653,9	1 673,0	1 671,3	1 905,9
из них имеют образование:					
высшее	131,5	132,9	144,1	151,3	188,1
незаконченное высшее	32,4	32,5	26,8	33,6	37,5
среднее профессиональное (специальное)	285,0	291,9	295,5	300,2	356,6
начальное профессиональное	261,7	228,1	223,7	232,3	251,5
среднее общее	748,4	831,3	845,9	828,8	926,6
основное общее	107,0	116,2	121,0	115,2	134,3
начальное общее	19,4	21,0	16,1	9,9	11,3
женщины					
Занятое население, - всего	1 346,8	1 403,3	1 406,3	1 447,7	1 634,4
из них имеют образование:					
высшее	148,6	158,1	163,8	184,4	227,6
незаконченное высшее	30,4	37,5	40,8	40,4	47,6
среднее профессиональное (специальное)	324,4	336,9	344,5	338,5	387,2
начальное профессиональное	142,6	129,7	105,2	118,6	120,0
среднее общее	607,0	653,3	657,8	663,4	754,0
основное общее	80,5	77,1	81,7	91,2	89,5
начальное общее	13,4	10,6	12,6	11,3	8,6

Уровень занятости сельского населения по образованию

	Уровень занятости, в процентах к:									
	населению в трудоспособном возрасте					экономически активному населению				
	2003	2004	2005	2006	2007	2003	2004	2005	2006	2007
Занятое население - всего	77,7	77,1	76,7	77,2	78,0	92,6	92,7	92,9	93,1	93,5
из них имеют образование:										
высшее	91,2	92,0	91,7	91,6	92,2	97,6	96,4	96,8	96,8	96,6
незаконченное высшее	55,8	56,4	56,5	56,9	55,7	91,1	93,3	88,0	91,3	91,2
среднее профессиональное (специальное)	87,6	86,8	87,6	86,6	86,8	94,8	94,1	94,8	93,6	94,3
начальное профессиональное	86,9	85,8	84,7	86,6	87,7	93,7	93,5	93,5	94,4	94,0
среднее общее	77,3	77,4	76,8	77,6	78,6	90,9	91,5	91,7	92,4	92,6
основное общее	49,8	48,6	48,7	48,2	48,5	89,5	90,4	91,4	89,1	91,8
начальное общее	50,1	45,8	44,3	42,3	34,3	90,4	91,0	89,7	91,8	91,2

Сельское безработное население по возрастным группам

тысяч человек

	2003	2004	2005	2006	2007
Все население					
Безработное население - всего	234,4	241,1	235,4	232,5	247,7
в том числе в возрасте, лет:					
16-19	36,8	33,8	29,9	27,2	20,6
20-24	47,1	51,6	50,4	48,3	37,0
25-29	38,3	37,9	40,1	39,6	49,3
30-34	30,4	31,3	32,1	28,5	38,8
35-39	24,4	22,7	19,3	21,4	25,2
40-44	22,6	22,3	18,1	21,1	22,5
45-49	15,8	18,7	18,8	19,4	23,8
50-54	11,4	14,6	14,0	15,7	17,6
55-58	5,0	6,6	10,4	9,3	10,2
59-63	2,4	1,6	2,5	2,0	2,8
мужчины					
Безработное население - всего	111,1	114,0	107,2	107,7	111,7
в том числе в возрасте, лет:					
16-19	18,8	14,1	15,6	13,4	13,9
20-24	23,3	26,8	25,2	21,1	16,3
25-29	19,6	19,8	17,9	19,8	21,7
30-34	13,0	11,5	14,1	13,8	16,5
35-39	10,2	11,4	8,1	7,8	10,4
40-44	9,9	11,3	6,4	9,4	9,0
45-49	6,9	8,9	8,4	8,9	9,1
50-54	4,7	5,9	4,7	7,8	7,6
55-58	2,3	2,8	4,3	3,8	4,3
59-63	2,4	1,6	2,5	2,0	2,8
женщины					
Безработное население - всего	123,3	127,1	128,2	124,8	136,0
в том числе в возрасте, лет:					
16-19	18,0	19,8	14,3	13,8	6,8
20-24	23,8	24,8	25,1	27,2	20,7
25-29	18,7	18,1	22,2	19,8	27,5
30-34	17,4	19,8	17,9	14,7	22,3
35-39	14,2	11,3	11,3	13,6	14,8
40-44	12,8	10,9	11,7	11,7	13,5
45-49	8,9	9,8	10,4	10,4	14,6
50-54	6,7	8,7	9,3	7,9	10,0
55-58	2,7	3,8	6,0	5,5	5,9
59-63	-	-	-	-	-

Уровень безработицы сельского населения по возрастным группам

в процентах

	2003	2004	2005	2006	2007
Все население					
Безработное население - всего	7,4	7,3	7,1	6,9	6,5
в том числе в возрасте, лет:					
16-19	14,5	13,7	11,5	11,3	8,4
20-24	11,0	11,0	11,1	10,1	6,8
25-29	8,6	7,8	8,2	8,0	9,1
30-34	6,7	6,5	6,8	6,1	7,1
35-39	6,2	6,0	5,3	6,0	6,2
40-44	5,3	5,1	4,3	5,1	5,0
45-49	4,6	5,3	4,9	4,8	5,1
50-54	4,3	5,3	5,0	5,4	5,1
55-58	4,5	5,2	6,9	5,8	5,7
59-63	4,4	3,5	6,3	4,7	4,5

Продолжение

	2003	2004	2005	2006	2007
мужчины					
Безработное население - всего	6,5	6,4	6,0	6,1	5,5
в том числе в возрасте, лет:					
16-19	13,6	10,2	10,0	9,7	9,3
20-24	9,7	10,1	10,0	7,9	5,5
25-29	8,1	7,6	6,6	7,5	7,3
30-34	5,6	4,6	5,9	5,7	6,0
35-39	5,0	5,7	4,1	4,3	5,0
40-44	4,5	5,1	3,0	4,6	3,9
45-49	4,0	4,9	4,3	4,2	3,8
50-54	3,7	4,3	3,4	5,4	4,5
55-58	3,6	4,1	5,5	4,7	4,9
59-63	4,4	3,5	6,3	4,7	4,5
женщины					
Безработное население - всего	8,4	8,3	8,4	7,9	7,7
в том числе в возрасте, лет:					
16-19	15,6	18,1	13,8	13,4	7,1
20-24	12,8	12,2	12,6	12,8	8,4
25-29	9,3	8,1	10,1	8,7	11,2
30-34	7,9	8,7	7,7	6,5	8,2
35-39	7,6	6,2	6,6	7,8	7,5
40-44	6,2	5,0	5,6	5,7	6,0
45-49	5,2	5,7	5,6	5,4	6,5
50-54	4,9	6,4	6,7	5,3	5,8
55-58	5,7	6,5	8,4	7,0	6,4
59-63	-	-	-	-	-

Сельское безработное население по уровню образования

тысяч человек

	2003	2004	2005	2006	2007
Все население					
Безработные - всего	234,4	241,1	235,4	232,5	247,7
из них имеют образование:					
высшее	7,0	10,7	10,2	11,1	14,6
незаконченное высшее	6,2	5,0	9,3	7,1	8,3
среднее профессиональное (специальное)	33,3	39,5	35,3	43,6	45,0
начальное профессиональное	27,1	25,0	22,9	20,9	23,9
среднее общее	135,2	137,3	135,4	122,8	133,9
основное общее	22,1	20,4	19,1	25,1	20,1
начальное общее	3,5	3,1	3,3	1,9	1,9
мужчины					
Безработные - всего	111,1	114,0	107,2	107,7	111,7
из них имеют образование:					
высшее	3,0	4,8	5,5	4,0	6,5
незаконченное высшее	2,3	2,4	4,6	4,3	3,2
среднее профессиональное (специальное)	12,8	17,4	12,8	17,2	21,2
начальное профессиональное	14,7	14,1	12,6	11,3	11,8
среднее общее	64,9	63,7	61,6	57,5	57,9
основное общее	10,9	10,1	8,4	12,3	10,9
начальное общее	2,5	1,5	1,8	1,2	0,1
женщины					
Безработные - всего	123,3	127,1	128,2	124,8	136,0
из них имеют образование:					
высшее	4,0	5,9	4,7	7,1	8,1
незаконченное высшее	3,8	2,7	4,7	2,8	5,1
среднее профессиональное (специальное)	20,4	22,1	22,5	26,4	23,7

	2003	2004	2005	2006	2007
начальное профессиональное	12,4	10,8	10,3	9,6	12,1
среднее общее	70,4	73,6	73,8	65,3	76,0
основное общее	11,2	10,4	10,6	12,9	9,2
начальное общее	1,0	1,6	1,6	0,7	1,8

Сельское экономически неактивное население по возрастным группам

	Экономически неактивное население, тыс. человек					Уровень экономической неактивности населения, %				
	2003	2004	2005	2006	2007	2003	2004	2005	2006	2007
Все население										
Всего	609,3	668,7	698,7	688,7	752,0	16,1	16,9	17,4	17,0	16,6
в том числе в возрасте, лет:										
16-19	290,0	320,4	335,2	339,4	383,7	53,3	56,4	56,4	58,4	61,0
20-24	83,9	91,7	92,9	88,9	113,4	16,4	16,3	17,0	15,6	17,3
25-29	33,7	41,9	46,0	43,1	44,2	7,1	8,0	8,6	8,0	7,5
30-34	28,4	33,9	35,6	38,9	39,3	5,9	6,6	7,0	7,6	6,7
35-39	22,3	25,7	23,3	21,6	21,8	5,4	6,3	6,0	5,7	5,1
40-44	23,2	23,8	24,4	22,0	24,5	5,2	5,2	5,5	5,1	5,1
45-49	23,3	27,1	29,6	32,3	26,3	6,3	7,1	7,2	7,4	5,3
50-54	40,6	36,5	38,6	35,0	37,0	13,4	11,8	12,1	10,7	9,7
55-58	38,2	46,0	54,9	47,1	43,5	25,5	26,5	26,7	22,7	19,4
59-63	25,6	21,8	18,2	20,6	18,2	31,8	32,4	31,7	32,1	22,9
мужчины										
Всего	278,3	291,0	294,5	309,1	326,1	14,1	14,1	14,2	14,8	13,9
в том числе в возрасте, лет:										
16-19	148,6	156,9	158,6	169,4	182,9	51,8	53,2	50,4	55,0	55,0
20-24	37,9	42,8	39,0	42,8	50,1	13,6	13,9	13,3	13,8	14,5
25-29	12,0	11,8	15,8	13,0	14,1	4,7	4,4	5,5	4,7	4,5
30-34	7,6	11,2	12,1	13,7	13,6	3,2	4,3	4,8	5,3	4,7
35-39	9,2	10,0	7,9	7,0	7,3	4,3	4,8	3,9	3,7	3,4
40-44	9,4	9,4	9,7	10,3	8,8	4,1	4,1	4,4	4,8	3,7
45-49	9,1	10,4	10,5	11,8	9,7	5,0	5,4	5,1	5,3	3,9
50-54	12,0	7,8	12,9	12,4	14,2	8,6	5,4	8,5	7,9	7,7
55-58	7,0	9,0	9,7	8,4	7,3	9,9	11,5	11,0	9,3	7,6
59-63	25,6	21,8	18,2	20,6	18,2	31,8	32,4	31,7	32,1	22,9
женщины										
Всего	331,0	377,7	404,2	379,6	425,8	18,4	19,8	20,8	19,4	19,4
в том числе в возрасте, лет:										
16-19	141,4	163,5	176,6	170,0	200,8	55,0	60,0	63,1	62,2	67,8
20-24	46,0	48,9	53,8	46,1	63,2	19,8	19,4	21,2	17,8	20,4
25-29	21,7	30,1	30,2	30,1	30,1	9,7	11,8	12,1	11,6	10,9
30-34	20,8	22,7	23,5	25,2	25,8	8,7	9,0	9,1	10,0	8,7
35-39	13,1	15,7	15,4	14,7	14,5	6,6	8,0	8,2	7,8	6,8
40-44	13,9	14,4	14,7	11,7	15,8	6,3	6,2	6,6	5,4	6,5
45-49	14,2	16,7	19,1	20,5	16,7	7,7	8,8	9,3	9,6	6,9
50-54	28,7	28,6	25,7	22,6	22,8	17,4	17,3	15,6	13,2	11,6
55-58	31,2	37,0	45,2	38,7	36,2	39,4	38,9	38,5	32,9	28,4
59-63	-	-	-	-	-	-	-	-	-	-

5. ОСНОВНЫЕ ИНДИКАТОРЫ РЫНКА ТРУДА ПО РЕГИОНАМ РЕСПУБЛИКИ КАЗАХСТАН

5.1. Экономически активное население

Экономически активное население

	Экономически активное население, тыс. человек					Уровень экономической активности населения, %				
	2003	2004	2005	2006	2007	2003	2004	2005	2006	2007
Республика Казахстан	7 657,3	7 840,6	7 901,7	8 028,9	8 228,3	70,0	69,9	69,4	69,7	70,4
Акмолинская	410,7	416,9	418,1	422,3	427,3	73,6	72,8	72,6	73,1	73,3
Актюбинская	348,0	365,8	372,9	380,8	387,4	72,3	73,8	74,1	74,3	74,4
Алматинская	789,7	798,7	804,1	816,1	834,1	70,0	68,6	67,8	67,9	68,3
Атырауская	213,6	226,3	230,5	235,0	245,8	68,8	70,3	70,0	69,7	71,5
Восточно-Казахстанская	743,5	752,1	751,7	756,8	764,2	65,0	65,1	65,2	65,9	66,6
Жамбылская	519,5	492,9	496,7	510,7	548,6	75,6	70,0	69,8	71,1	75,7
Западно-Казахстанская	314,5	319,8	319,7	321,3	327,5	70,6	69,8	68,7	68,5	68,9
Карагандинская	726,2	729,7	737,4	740,7	744,3	70,4	69,8	70,2	70,1	69,9
Костанайская	541,1	553,0	557,4	556,5	560,5	75,5	76,4	76,7	76,7	77,1
Кызылординская	287,6	297,4	301,9	299,2	307,9	71,6	72,3	72,3	70,6	71,7
Мангистауская	156,6	182,4	188,5	189,7	194,3	68,4	75,3	77,2	73,1	71,6
Павлодарская	410,7	407,4	402,2	408,9	419,0	70,3	68,9	67,5	68,5	69,8
Северо-Казахстанская	404,9	399,8	395,6	394,7	393,9	76,1	74,8	74,4	74,4	74,0
Южно-Казахстанская	952,3	1 005,7	1 013,1	1 050,0	1 081,5	70,0	70,4	69,1	70,2	70,6
г. Астана	261,0	290,7	293,0	302,8	314,7	64,8	69,1	67,1	66,9	66,7
г. Алматы	577,3	602,0	619,1	643,4	677,3	62,6	62,9	62,8	63,3	64,8

Структура экономически активного населения в 2007 году

в процентах

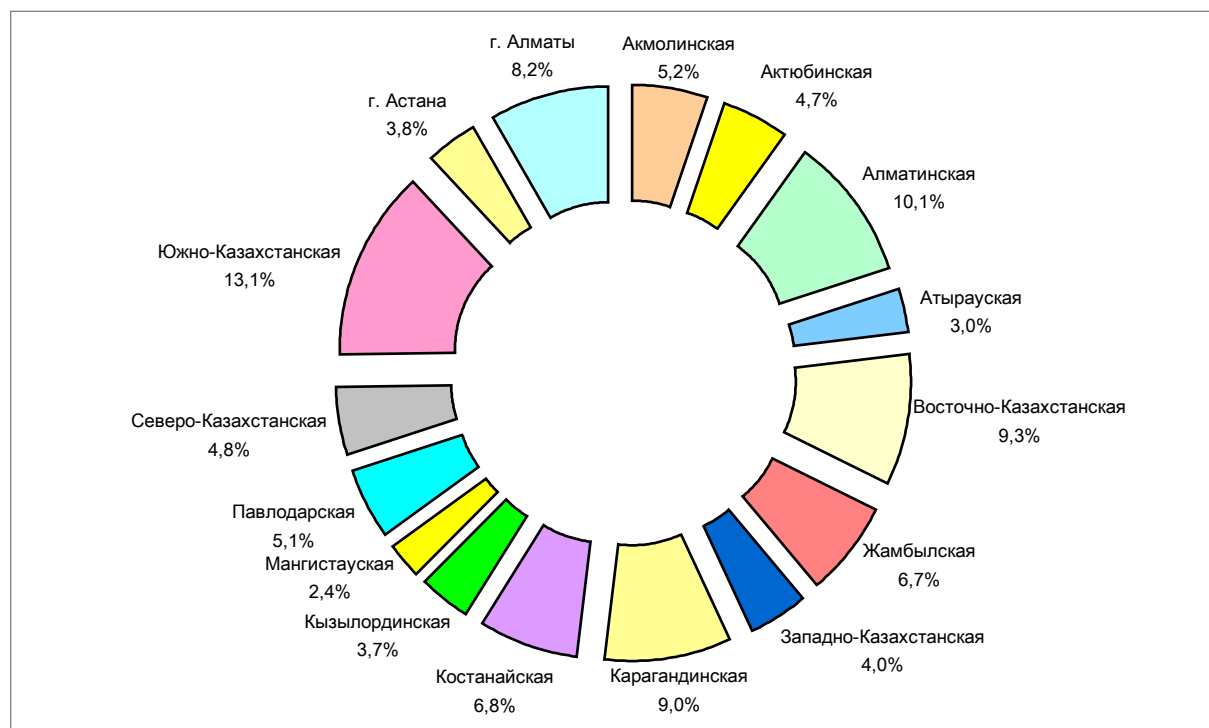

5.2. Занятое население

Занятое население

	заняты, тыс. человек					в процентах к предыдущему году				
	2003	2004	2005	2006	2007	2003	2004	2005	2006	2007
Республика Казахстан	6 985,2	7 181,8	7 261,0	7 403,5	7 631,1	104,1	102,8	101,1	102,0	103,1
Акмолинская	372,8	378,6	380,7	385,8	393,2	104,1	101,6	100,5	101,3	101,9
Актюбинская	314,3	331,3	338,6	348,2	358,5	104,5	105,4	102,2	102,8	103,0
Алматинская	721,7	736,4	745,1	758,3	778,2	104,5	102,0	101,2	101,8	102,6
Атырауская	193,2	205,3	209,5	215,2	227,5	105,0	106,3	102,0	102,7	105,7
Восточно-Казахстанская	689,4	697,6	698,1	704,4	713,7	102,8	101,2	100,1	100,9	101,3
Жамбылская	462,1	442,4	447,9	463,9	506,2	109,1	95,7	101,2	103,6	109,1
Западно-Казахстанская	285,1	290,4	290,9	293,7	302,0	105,0	101,9	100,2	100,9	102,8
Карагандинская	671,5	676,0	685,9	689,6	694,8	101,0	100,7	101,5	100,5	100,8
Костанайская	494,1	506,2	511,9	513,2	518,4	102,3	102,4	101,1	100,3	101,0
Кызылординская	254,7	267,1	272,5	271,2	282,6	105,8	104,9	102,0	99,5	104,2
Мангистауская	141,4	164,4	170,2	172,0	177,8	106,1	116,3	103,5	101,0	103,4
Павлодарская	376,8	375,8	371,7	378,7	390,0	101,1	99,7	98,9	101,9	103,0
Северо-Казахстанская	372,5	367,2	364,3	366,1	366,7	99,3	98,6	99,2	100,5	100,2
Южно-Казахстанская	870,8	927,0	937,6	974,3	1 006,5	107,2	106,5	101,1	103,9	103,3
г. Астана	239,0	266,6	269,0	278,5	290,8	109,3	111,5	100,9	103,5	104,4
г. Алматы	525,7	549,4	566,9	590,5	624,3	103,2	104,5	103,2	104,2	105,7

Занятое население

тыс. человек

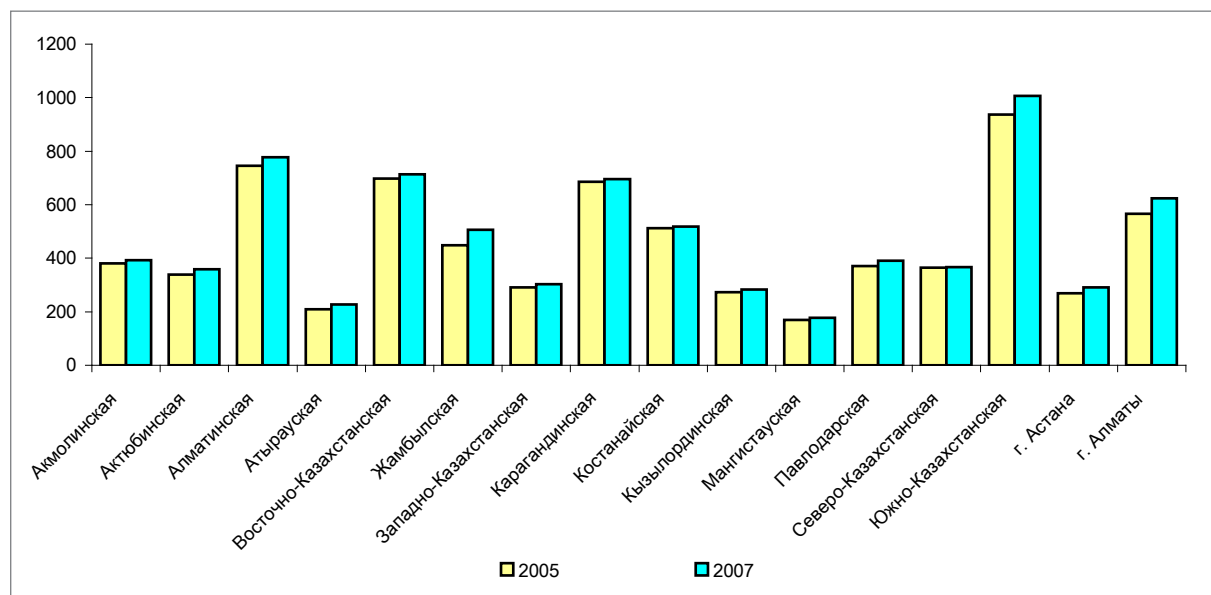

Уровень занятости населения

	Уровень занятости к:									
	к населению в возрасте 15 лет и старше					к экономически активному населению				
	2003	2004	2005	2006	2007	2003	2004	2005	2006	2007
Республика Казахстан	63,9	64,0	63,8	64,3	65,3	91,2	91,6	91,9	92,2	92,7
Акмолинская	66,8	66,1	66,1	66,8	67,4	90,8	90,8	91,1	91,4	92,0
Актюбинская	65,3	66,8	67,3	67,9	68,9	90,3	90,6	90,8	91,5	92,6
Алматинская	64,0	63,3	62,8	63,1	63,7	91,4	92,2	92,7	92,9	93,3
Атырауская	62,2	63,8	63,6	63,8	66,2	90,5	90,7	90,9	91,6	92,6
Восточно-Казахстанская	60,3	60,4	60,6	61,3	62,2	92,7	92,8	92,9	93,1	93,4
Жамбылская	67,2	62,9	63,0	64,6	69,8	88,9	89,8	90,2	90,8	92,3
Западно-Казахстанская	64,0	63,4	62,5	62,6	63,5	90,7	90,8	91,0	91,4	92,2
Карагандинская	65,1	64,7	65,3	65,3	65,3	92,5	92,6	93,0	93,1	93,3
Костанайская	69,0	69,9	70,5	70,8	71,3	91,3	91,5	91,8	92,2	92,5
Кызылординская	63,5	64,9	65,3	64,0	65,8	88,6	89,8	90,3	90,7	91,8
Мангистауская	61,7	67,9	69,7	66,3	65,5	90,3	90,2	90,3	90,7	91,5
Павлодарская	64,5	63,6	62,4	63,4	64,9	91,8	92,3	92,4	92,6	93,1
Северо-Казахстанская	70,0	68,7	68,6	69,0	68,9	92,0	91,9	92,1	92,8	93,1
Южно-Казахстанская	64,0	64,9	64,0	65,1	65,7	91,4	92,2	92,5	92,8	93,1
г. Астана	59,3	63,4	61,6	61,5	61,6	91,6	91,7	91,8	92,0	92,4
г. Алматы	57,0	57,4	57,5	58,1	59,7	91,1	91,2	91,6	91,8	92,2

Наемные работники

	Наемные работники, тыс. человек					Доля в численности занятого населения, %				
	2003	2004	2005	2006	2007	2003	2004	2005	2006	2007
Республика Казахстан	4 229,6	4 469,9	4 640,5	4 776,6	4 973,5	60,6	62,2	63,9	64,5	65,2
Акмолинская	205,6	204,8	209,6	214,3	221,4	55,2	54,1	55,1	55,5	56,3
Актюбинская	191,7	200,3	210,0	217,9	225,7	61,0	60,5	62,0	62,6	63,0
Алматинская	392,0	415,4	414,5	426,1	441,3	54,3	56,4	55,6	56,2	56,7
Атырауская	151,1	156,4	165,4	173,4	187,3	78,2	76,2	78,9	80,6	82,3
Восточно-Казахстанская	423,1	432,9	444,6	458,6	468,8	61,4	62,1	63,7	65,1	65,7
Жамбылская	206,8	222,8	234,2	237,2	249,2	44,8	50,4	52,3	51,1	49,2
Западно-Казахстанская	166,8	169,4	170,0	173,5	180,1	58,5	58,3	58,4	59,1	59,6
Карагандинская	477,9	488,8	501,5	505,5	518,7	71,2	72,3	73,1	73,3	74,7
Костанайская	281,6	285,7	290,8	295,6	298,3	57,0	56,4	56,8	57,6	57,5
Кызылординская	129,4	144,9	154,8	157,6	159,3	50,8	54,2	56,8	58,1	56,4
Мангистауская	128,8	149,1	156,8	160,2	166,0	91,1	90,7	92,1	93,1	93,4
Павлодарская	238,8	261,9	272,6	283,2	295,3	63,4	69,7	73,3	74,8	75,7
Северо-Казахстанская	189,9	198,9	202,5	205,7	208,3	51,0	54,2	55,6	56,2	56,8
Южно-Казахстанская	392,9	438,6	444,9	466,4	507,6	45,1	47,3	47,5	47,9	50,4
г. Астана	224,6	245,5	247,2	254,7	266,1	94,0	92,1	91,9	91,5	91,5
г. Алматы	428,8	454,5	520,9	546,8	580,2	81,6	82,7	91,9	92,6	92,9

Самостоятельно занятое население

	Самостоятельно занятое население, тыс. человек				Доля в численности занятого населения, %					
	2003	2004	2005	2006	2007	2003	2004	2005	2006	2007
Республика Казахстан	2 755,6	2 711,9	2 620,4	2 626,9	2 657,6	39,4	37,8	36,1	35,5	34,8
Акмолинская	167,3	173,8	171,1	171,5	171,8	44,9	45,9	44,9	44,5	43,7
Актюбинская	122,6	130,9	128,6	130,3	132,8	39,0	39,5	38,0	37,4	37,0
Алматинская	329,8	321,0	330,6	332,2	336,9	45,7	43,6	44,4	43,8	43,3
Атырауская	42,1	49,0	44,0	41,8	40,2	21,8	23,9	21,0	19,4	17,7
Восточно-Казахстанская	266,3	264,7	253,5	245,8	244,9	38,6	37,9	36,3	34,9	34,3
Жамбылская	255,3	219,6	213,7	226,7	257,1	55,2	49,6	47,7	48,9	50,8
Западно-Казахстанская	118,3	121,0	120,9	120,1	121,9	41,5	41,7	41,6	40,9	40,4
Карагандинская	193,6	187,2	184,4	184,0	176,1	28,8	27,7	26,9	26,7	25,3
Костанайская	212,6	220,5	221,1	217,6	220,1	43,0	43,6	43,2	42,4	42,5

Продолжение

	Самостоятельно занятое население, тыс. человек					Доля в численности занятого населения, %				
	2003	2004	2005	2006	2007	2003	2004	2005	2006	2007
Кызылординская	125,3	122,2	117,8	113,7	123,2	49,2	45,8	43,2	41,9	43,6
Мангистауская	12,6	15,4	13,4	11,8	11,7	8,9	9,4	7,9	6,9	6,6
Павлодарская	137,9	114,0	99,1	95,5	94,7	36,6	30,3	26,7	25,2	24,3
Северо-Казахстанская	182,6	168,3	161,8	160,4	158,4	49,0	45,8	44,4	43,8	43,2
Южно-Казахстанская	477,9	488,4	492,7	507,9	498,9	54,9	52,7	52,5	52,1	49,6
г. Астана	14,4	21,0	21,8	23,8	24,7	6,0	7,9	8,1	8,5	8,5
г. Алматы	96,9	94,8	46,0	43,7	44,1	18,4	17,3	8,1	7,4	7,1

Занятое население по секторам экономики

тысяч человек

	Всего					в том числе				
						сельское, лесное и рыбное хозяйство				
	2003	2004	2005	2006	2007	2003	2004	2005	2006	2007
Республика Казахстан	6 985,2	7 181,8	7 261,0	7 403,5	7 631,1	2 462,6	2 405,9	2 353,0	2 334,7	2 382,8
Акмолинская	372,8	378,6	380,7	385,8	393,2	186,6	171,5	171,9	167,7	168,5
Актюбинская	314,3	331,3	338,6	348,2	358,5	115,4	116,5	114,2	114,7	115,0
Алматинская	721,7	736,4	745,1	758,3	778,2	369,7	363,0	362,1	364,9	383,9
Атырауская	193,2	205,3	209,5	215,2	227,5	29,2	31,9	28,2	21,0	20,6
Восточно-Казахстанская	689,4	697,6	698,1	704,4	713,7	247,8	245,6	225,9	222,8	221,7
Жамбылская	462,1	442,4	447,9	463,9	506,2	160,6	152,0	155,3	155,6	169,6
Западно-Казахстанская	285,1	290,4	290,9	293,7	302,0	119,1	119,0	117,5	113,7	115,7
Карагандинская	671,5	676,0	685,9	689,6	694,8	168,7	156,9	147,4	142,6	136,1
Костанайская	494,1	506,2	511,9	513,2	518,4	168,8	174,3	198,1	198,6	199,5
Кызылординская	254,7	267,1	272,5	271,2	282,6	109,8	100,6	81,4	73,9	78,3
Мангистауская	141,4	164,4	170,2	172,0	177,8	3,1	5,9	5,8	5,7	6,6
Павлодарская	376,8	375,8	371,7	378,7	390,0	138,6	124,0	109,4	110,0	109,8
Северо-Казахстанская	372,5	367,2	364,3	366,1	366,7	225,8	214,7	205,8	197,2	189,3
Южно-Казахстанская	870,8	927,0	937,6	974,3	1 006,5	400,8	415,9	418,8	438,0	461,7
г. Астана	239,0	266,6	269,0	278,5	290,8	3,2	3,6	3,0	3,1	3,0
г. Алматы	525,7	549,4	566,9	590,5	624,3	15,4	10,8	8,3	5,4	3,4

продолжение

	в том числе									
	промышленность и строительство					сфера услуг				
	2003	2004	2005	2006	2007	2003	2004	2005	2006	2007
Республика Казахстан	1 184,7	1 250,3	1 307,3	1 365,3	1 443,9	3 337,9	3 525,6	3 600,6	3 703,5	3 804,5
Акмолинская	40,4	45,2	45,7	53,6	60,3	145,8	162,0	163,1	164,4	164,4
Актюбинская	48,1	53,3	56,7	61,5	65,5	150,8	161,5	167,7	172,0	178,0
Алматинская	82,1	87,1	84,4	88,6	91,6	270,0	286,3	298,6	304,8	302,7
Атырауская	52,2	53,4	61,8	72,2	81,9	111,8	120,1	119,4	122,0	125,0
Восточно-Казахстанская	135,6	142,5	142,9	139,9	142,2	306,0	309,6	329,3	341,7	349,7
Жамбылская	52,4	52,1	57,3	59,1	66,8	249,1	238,4	235,3	249,2	269,9
Западно-Казахстанская	46,1	40,9	40,6	44,2	46,4	119,9	130,6	132,8	135,8	139,8
Карагандинская	204,5	213,3	217,7	217,1	217,7	298,3	305,8	320,8	329,8	340,9
Костанайская	73,6	70,7	72,8	73,1	75,1	251,7	261,2	241,1	241,6	243,8
Кызылординская	27,2	33,3	38,1	39,0	48,9	117,7	133,2	153,0	158,3	155,3
Мангистауская	61,9	63,3	67,4	69,1	70,2	76,4	95,2	97,1	97,2	101,0
Павлодарская	91,4	97,1	101,1	101,2	102,9	146,8	154,7	161,2	167,5	177,4
Северо-Казахстанская	27,5	28,6	28,8	29,1	30,2	119,3	123,9	129,8	139,8	147,2
Южно-Казахстанская	82,8	91,3	100,2	102,6	111,7	387,2	419,9	418,6	433,7	433,1
г. Астана	41,8	51,8	59,6	67,7	73,2	194,0	211,2	206,3	207,7	214,6
г. Алматы	117,1	126,5	132,2	147,3	159,4	393,1	412,1	426,3	437,8	461,5

Структура занятого населения по секторам экономики в 2007 году

в процентах

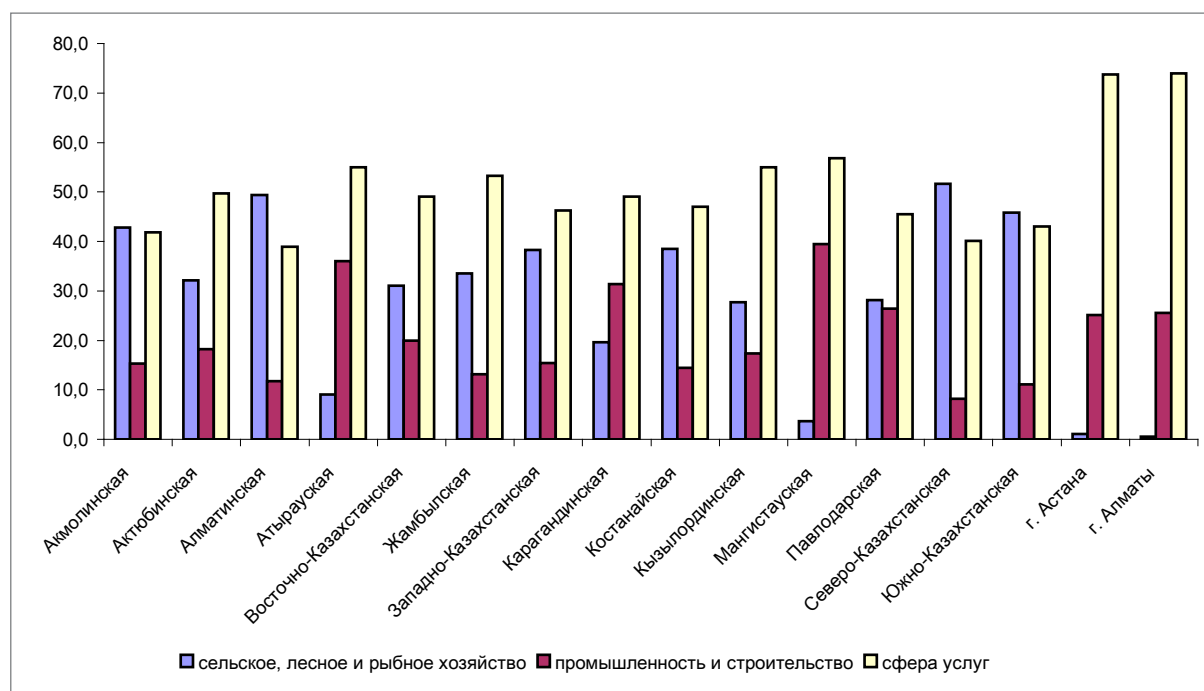

5.3. Безработное население

Безработное население

	Безработное население, тыс.человек					Уровень безработицы, %				
	2003	2004	2005	2006	2007	2003	2004	2005	2006	2007
Все население										
Республика Казахстан	672,1	658,8	640,7	625,4	597,2	8,8	8,4	8,1	7,8	7,3
Акмолинская	37,9	38,3	37,4	36,5	34,1	9,2	9,2	8,9	8,6	8,0
Актюбинская	33,7	34,5	34,3	32,5	28,8	9,7	9,4	9,2	8,5	7,4
Алматинская	68,0	62,3	59,0	57,7	55,9	8,6	7,8	7,3	7,1	6,7
Атырауская	20,4	21,0	21,0	19,8	18,3	9,5	9,3	9,1	8,4	7,4
Восточно-Казахстанская	54,1	54,5	53,6	52,4	50,6	7,3	7,2	7,1	6,9	6,6
Жамбылская	57,4	50,4	48,7	46,9	42,4	11,1	10,2	9,8	9,2	7,7
Западно-Казахстанская	29,4	29,3	28,7	27,6	25,5	9,3	9,2	9,0	8,6	7,8
Карагандинская	54,7	53,7	51,4	51,1	49,5	7,5	7,4	7,0	6,9	6,7
Костанайская	47,0	46,8	45,4	43,3	42,1	8,7	8,5	8,2	7,8	7,5
Кызылординская	32,8	30,3	29,4	27,9	25,3	11,4	10,2	9,7	9,3	8,2
Мангистауская	15,2	17,9	18,3	17,7	16,5	9,7	9,8	9,7	9,3	8,5
Павлодарская	33,9	31,6	30,5	30,2	29,0	8,2	7,7	7,6	7,4	6,9
Северо-Казахстанская	32,5	32,6	31,2	28,6	27,2	8,0	8,1	7,9	7,2	6,9
Южно-Казахстанская	81,5	78,7	75,5	75,8	75,0	8,6	7,8	7,5	7,2	6,9
г. Астана	22,0	24,1	24,0	24,3	23,9	8,4	8,3	8,2	8,0	7,6
г. Алматы	51,6	52,7	52,2	52,9	53,1	8,9	8,8	8,4	8,2	7,8
мужчины										
Республика Казахстан	281,4	281,1	270,6	262,5	244,5	7,2	7,0	6,7	6,4	5,9
Акмолинская	18,3	17,5	18,2	15,8	15,1	8,6	8,3	8,6	7,5	7,1
Актюбинская	10,4	10,9	9,3	12,9	8,7	6,0	6,0	5,1	6,9	4,6

	Безработное население, тыс.человек					Уровень безработицы, %				
	2003	2004	2005	2006	2007	2003	2004	2005	2006	2007
Алматинская	34,8	29,3	28,5	29,4	28,4	8,5	7,2	6,8	6,9	6,6
Атырауская	8,0	10,2	11,2	10,1	8,5	7,2	8,7	9,3	8,3	6,7
Восточно-Казахстанская	21,5	25,9	22,3	20,4	18,7	5,7	6,6	5,7	5,2	4,8
Жамбылская	26,2	26,2	23,8	21,5	21,9	10,0	10,3	9,2	8,3	7,7
Западно-Казахстанская	12,8	11,0	13,5	11,5	8,2	7,8	6,5	7,9	6,8	4,8
Карагандинская	22,7	19,4	18,0	22,8	21,0	6,3	5,4	4,9	6,2	5,6
Костанайская	20,7	22,2	21,3	19,1	17,9	7,7	8,0	7,6	6,8	6,4
Кызылординская	15,1	17,5	14,0	12,6	10,1	9,9	11,2	8,6	8,0	6,3
Мангистауская	6,1	6,9	6,5	10,3	9,0	7,2	7,0	6,4	10,6	8,7
Павлодарская	14,8	11,7	13,6	13,6	13,2	7,2	5,7	6,7	6,5	6,2
Северо-Казахстанская	14,6	14,4	10,3	10,1	10,4	7,2	7,2	5,3	5,1	5,3
Южно-Казахстанская	27,6	30,9	33,2	32,5	25,7	5,5	5,8	6,3	6,0	4,6
г. Астана	5,7	4,7	8,2	3,2	4,0	4,2	3,2	5,5	2,1	2,5
г. Алматы	21,9	22,4	18,6	16,8	24,0	7,8	7,7	6,3	5,5	7,6
женщины										
Республика Казахстан	390,7	377,7	370,1	362,9	352,7	10,4	9,8	9,6	9,2	8,7
Акмолинская	19,6	20,8	19,2	20,8	19,0	9,8	10,1	9,3	9,8	8,9
Актюбинская	23,3	23,6	24,9	19,7	20,1	13,3	12,9	13,1	10,1	10,1
Алматинская	33,2	33,0	30,5	28,4	27,5	8,7	8,4	7,9	7,3	6,8
Атырауская	12,4	10,7	9,8	9,7	9,8	12,2	9,8	8,9	8,5	8,2
Восточно-Казахстанская	32,6	28,6	31,3	32,0	31,9	9,0	8,0	8,7	8,7	8,5
Жамбылская	31,2	24,3	24,9	25,3	20,5	12,1	10,2	10,5	10,1	7,8
Западно-Казахстанская	16,6	18,4	15,3	16,1	17,3	11,0	12,2	10,2	10,6	10,9
Карагандинская	32,0	34,3	33,5	28,3	28,6	8,8	9,3	9,0	7,6	7,8
Костанайская	26,2	24,5	24,2	24,1	24,2	9,6	8,9	8,7	8,7	8,7
Кызылординская	17,7	12,8	15,4	15,4	15,3	13,1	9,1	11,0	10,8	10,3
Мангистауская	9,2	11,1	11,8	7,4	7,5	12,6	13,2	13,6	8,0	8,2
Павлодарская	19,1	19,9	17,0	16,6	15,8	9,3	9,8	8,6	8,3	7,7
Северо-Казахстанская	17,9	18,2	20,9	18,5	16,8	8,8	9,1	10,4	9,3	8,5
Южно-Казахстанская	53,9	47,8	42,3	43,3	49,3	11,9	10,0	8,7	8,5	9,5
г. Астана	16,3	19,5	15,8	21,1	20,0	13,0	13,4	11,1	14,0	13,0
г. Алматы	29,8	30,3	33,6	36,1	29,1	10,0	9,8	10,3	10,6	8,0

Уровень безработицы в 2007 году

в процентах

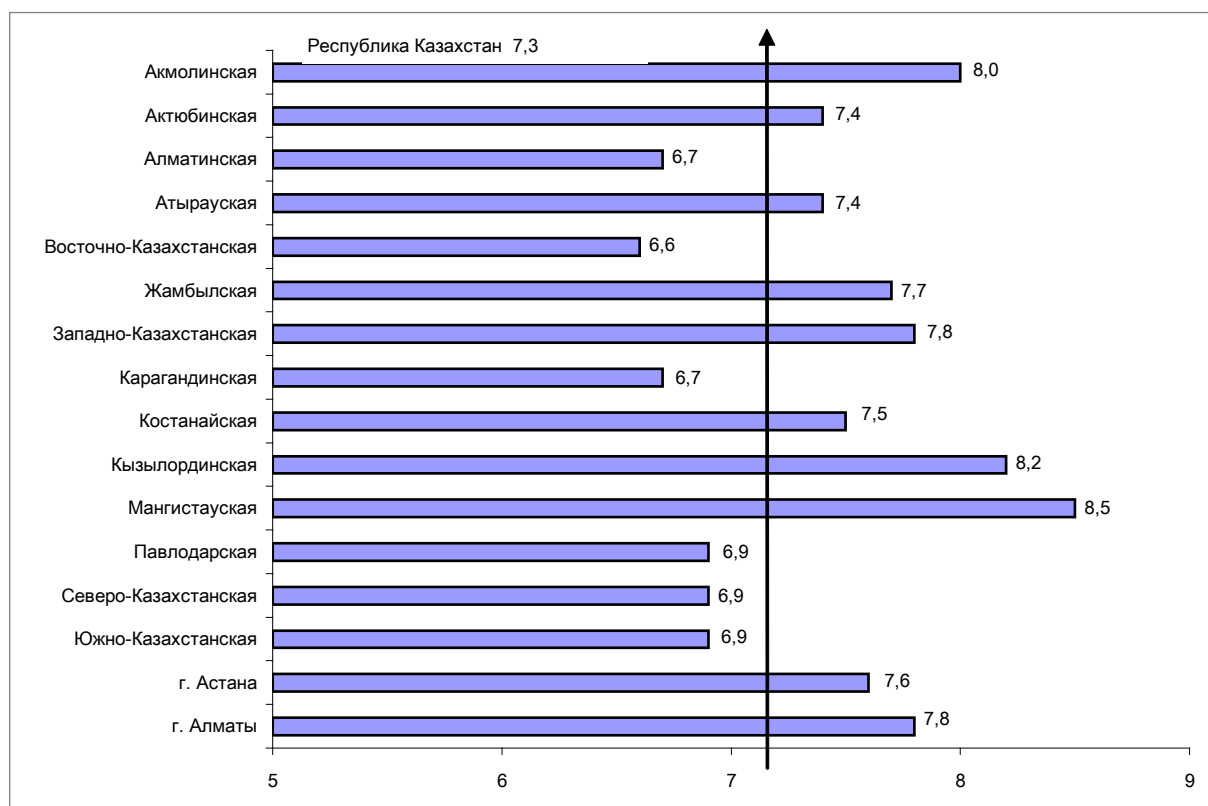

Уровни молодежной и долгосрочной безработицы по полу

	Уровень молодежной безработицы (15-24 лет), %					Уровень долгосрочной безработицы, %				
	2003	2004	2005	2006	2007	2003	2004	2005	2006	2007
Все население										
Республика Казахстан	14,5	14,3	13,4	12,1	9,4	5,3	5,1	4,3	4,0	3,3
Акмолинская	13,1	16,7	14,7	12,5	9,0	5,0	3,9	2,6	1,6	1,2
Актюбинская	11,8	7,1	9,2	8,8	2,6	6,8	6,3	5,3	3,1	1,3
Алматинская	15,7	12,2	11,2	11,8	4,7	3,3	3,4	1,8	3,7	1,2
Атырауская	20,8	20,8	18,2	14,7	9,3	6,9	7,6	7,4	6,1	2,9
Восточно-Казахстанская	13,7	9,2	13,3	12,3	10,8	3,4	2,8	3,8	3,9	3,2
Жамбылская	13,5	20,3	13,9	14,2	10,6	7,1	7,0	6,3	5,7	3,4
Западно-Казахстанская	19,7	19,2	18,6	12,3	7,3	6,0	7,6	7,5	7,5	5,5
Карагандинская	13,4	12,4	10,0	9,3	8,8	4,1	4,3	4,1	4,2	4,2
Костанайская	14,2	14,2	11,7	14,6	10,5	5,0	5,3	4,2	2,6	3,2
Кызылординская	24,2	27,5	12,3	8,8	7,4	10,3	9,4	4,7	3,9	3,3
Мангистауская	19,4	20,2	17,8	11,4	12,2	6,4	5,4	3,8	0,5	1,6
Павлодарская	13,4	11,1	11,2	6,3	6,2	5,8	5,0	3,7	2,9	1,7
Северо-Казахстанская	17,4	13,3	13,6	12,4	9,4	6,0	5,5	5,5	4,5	3,8
Южно-Казахстанская	9,7	8,9	11,8	10,8	9,4	5,9	4,5	5,1	4,4	4,8
г. Астана	11,6	14,0	11,0	13,7	17,0	3,9	5,6	4,1	3,9	3,1
г. Алматы	16,4	25,1	24,0	20,9	19,3	5,1	5,5	3,7	4,0	5,0
мужчины										
Республика Казахстан	12,9	13,1	12,5	10,0	8,5	4,0	3,8	3,1	2,9	2,3
Акмолинская	14,3	15,6	16,7	9,7	8,0	4,6	3,3	2,1	0,8	0,8
Актюбинская	10,7	7,1	9,7	6,6	1,4	3,9	3,3	2,2	1,4	0,3
Алматинская	16,6	10,8	11,9	9,3	4,0	3,0	2,4	1,4	3,5	1,2

Продолжение

	Уровень молодежной безработицы (15-24 лет), %					Уровень долгосрочной безработицы, %				
	2003	2004	2005	2006	2007	2003	2004	2005	2006	2007
Атырауская	16,7	21,1	20,3	11,8	7,8	5,2	7,1	7,4	5,6	2,1
Восточно-Казахстанская	11,0	9,1	11,0	8,9	8,1	2,4	2,1	2,7	2,7	2,1
Жамбылская	13,0	19,8	14,5	10,7	11,4	6,2	6,6	5,7	5,1	2,9
Западно-Казахстанская	14,4	15,9	17,1	11,4	7,6	4,3	5,1	6,2	5,4	3,8
Карагандинская	12,3	10,5	8,6	8,7	8,6	3,2	2,7	1,8	3,2	3,2
Костанайская	15,2	16,1	12,7	12,9	9,8	3,7	4,1	3,1	1,4	1,5
Кызылординская	21,2	24,9	10,9	9,4	5,8	8,8	10,4	4,1	3,1	1,8
Мангистауская	18,6	16,9	12,6	9,9	14,1	4,6	3,7	1,9	0,4	1,3
Павлодарская	10,8	8,4	10,3	6,5	6,6	4,8	3,1	2,9	2,1	0,9
Северо-Казахстанская	14,0	12,7	8,7	8,1	3,8	5,1	4,7	3,1	2,7	2,3
Южно-Казахстанская	7,3	7,3	9,6	9,5	7,5	3,3	2,8	4,2	3,4	3,0
г. Астана	4,8	7,8	10,4	11,5	13,8	1,7	1,5	2,0	1,0	0,9
г. Алматы	15,6	24,6	22,7	16,3	22,5	4,2	5,1	2,2	2,7	5,2
	женщины									
Республика Казахстан	16,4	15,7	14,5	14,7	10,5	6,7	6,4	5,6	5,1	4,3
Акмолинская	11,8	17,9	12,0	15,9	10,2	5,4	4,5	3,1	2,5	1,6
Актюбинская	13,1	7,1	8,6	11,7	4,0	9,6	9,3	8,3	4,7	2,2
Алматинская	14,6	14,0	10,2	15,6	5,5	3,7	4,5	2,1	3,9	1,3
Атырауская	25,3	20,4	15,5	18,4	11,0	8,8	8,2	7,5	6,7	3,6
Восточно-Казахстанская	16,9	9,3	16,4	16,6	13,9	4,5	3,4	5,0	5,3	4,4
Жамбылская	14,1	20,9	13,1	18,0	9,5	8,0	7,4	6,9	6,3	4,0
Западно-Казахстанская	26,6	23,1	20,3	13,3	7,0	7,8	10,5	9,0	9,7	7,2
Карагандинская	14,6	14,5	11,5	10,0	9,0	5,1	6,0	6,2	5,3	5,3
Костанайская	12,9	11,4	10,2	17,1	11,7	6,4	6,4	5,3	3,8	4,9
Кызылординская	28,4	31,1	14,0	8,2	9,7	12,0	8,2	5,5	4,9	4,9
Мангистауская	20,4	23,4	24,3	13,2	9,6	8,5	7,3	6,1	0,6	1,9
Павлодарская	16,7	14,5	12,5	6,0	5,6	6,8	6,8	4,5	3,8	2,5
Северо-Казахстанская	21,9	14,1	18,7	17,6	16,3	6,9	6,4	7,9	6,3	5,3
Южно-Казахстанская	12,5	11,0	14,4	12,2	11,7	8,7	6,3	6,1	5,5	6,7
г. Астана	20,4	19,7	11,5	15,6	20,3	6,3	9,6	6,3	6,8	5,4
г. Алматы	17,3	25,7	25,3	25,4	16,0	6,0	5,9	5,0	5,2	4,9

Безработное население по возрастным группам

тысяч человек

	Всего			в том числе в возрасте, лет					
				15			16-24		
	2005	2006	2007	2005	2006	2007	2005	2006	2007
Республика Казахстан	640,7	625,4	597,2	1,8	1,3	0,3	181,8	167,7	126,5
Акмолинская	37,4	36,5	34,1	-	-	-	10,5	8,6	7,1
Актюбинская	34,3	32,5	28,8	-	-	0,0	5,1	6,7	1,4
Алматинская	59,0	57,7	55,9	-	-	-	15,4	15,2	5,6
Атырауская	21,0	19,8	18,3	-	-	-	9,3	7,3	5,0
Восточно-Казахстанская	53,6	52,4	50,6	0,1	-	-	15,3	15,1	13,3
Жамбылская	48,7	46,9	42,4	1,1	0,7	-	13,5	13,7	11,2
Западно-Казахстанская	28,7	27,6	25,5	-	-	-	12,5	7,8	4,8
Карагандинская	51,4	51,1	49,5	-	-	-	11,6	11,2	9,9
Костанайская	45,4	43,3	42,1	0,3	-	-	13,0	18,2	11,2
Кызылординская	29,4	27,9	25,3	-	0,2	-	8,1	5,2	4,1
Мангистауская	18,3	17,7	16,5	0,1	-	-	5,8	2,5	4,2
Павлодарская	30,5	30,2	29,0	-	-	-	6,4	3,2	3,1
Северо-Казахстанская	31,2	28,6	27,2	-	-	-	8,4	7,7	5,4
Южно-Казахстанская	75,5	75,8	75,0	0,3	0,3	-	25,5	24,9	22,0
г. Астана	24,0	24,3	23,9	-	-	-	2,8	3,6	3,4
г. Алматы	52,2	52,9	53,1	-	-	0,3	18,6	16,8	14,8

продолжение

	в том числе в возрасте, лет					
	25-34			35-44		
	2005	2006	2007	2005	2006	2007
Республика Казахстан	190,4	192,5	210,7	120,9	121,8	113,6
Акмолинская	8,6	9,8	8,7	5,2	6,0	6,2
Актюбинская	13,3	10,0	13,8	9,2	9,2	6,8
Алматинская	22,5	25,0	22,7	10,9	10,6	15,9
Атырауская	5,4	5,6	6,3	3,3	3,1	3,6
Восточно-Казахстанская	12,8	13,8	12,4	10,5	9,2	9,7
Жамбылская	13,2	13,1	10,9	7,5	9,4	6,2
Западно-Казахстанская	6,8	8,7	10,5	4,9	5,0	5,0
Карагандинская	16,1	15,2	17,9	11,1	12,1	10,5
Костанайская	12,6	9,1	12,7	11,0	9,1	8,2
Кызылординская	10,4	9,0	11,4	6,1	6,7	4,2
Мангистауская	7,0	7,9	6,9	2,0	3,7	3,5
Павлодарская	8,6	11,6	8,9	7,7	7,3	7,5
Северо-Казахстанская	9,1	9,3	11,2	6,4	4,8	3,9
Южно-Казахстанская	23,5	18,8	25,6	12,2	14,9	11,6
г. Астана	5,7	8,8	7,7	5,8	5,2	4,4
г. Алматы	14,7	16,8	23,0	7,1	5,4	6,2

продолжение

	в том числе в возрасте, лет					
	45-54			55-64		
	2005	2006	2007	2005	2006	2007
Республика Казахстан	114,7	104,7	107,9	31,1	37,4	38,3
Акмолинская	9,5	8,5	7,6	3,7	3,7	4,6
Актюбинская	6,2	5,8	5,0	0,6	0,7	1,8
Алматинская	8,8	6,3	9,7	1,3	0,6	2,0
Атырауская	2,9	2,7	2,9	0,1	1,1	0,5
Восточно-Казахстанская	10,7	10,3	9,3	4,1	4,1	5,9
Жамбылская	8,3	5,6	9,1	5,2	4,3	5,0
Западно-Казахстанская	3,3	5,2	4,7	1,2	0,9	0,6
Карагандинская	10,2	9,8	8,9	2,4	2,8	2,3
Костанайская	6,8	6,2	7,1	1,8	0,7	2,9
Кызылординская	3,6	5,2	4,6	1,1	1,7	1,0
Мангистауская	3,3	2,6	1,1	0,1	1,0	0,8
Павлодарская	6,5	6,3	7,6	1,3	1,7	1,9
Северо-Казахстанская	5,2	5,0	4,6	2,2	1,8	2,0
Южно-Казахстанская	10,5	13,2	11,5	3,4	3,7	4,3
г. Астана	8,3	5,7	7,1	1,5	1,1	1,4
г. Алматы	10,6	6,2	7,2	1,2	7,8	1,6

Уровень безработицы по возрастным группам

в процентах

	Всего			в том числе в возрасте, лет					
	2005	2006	2007	15			16-24		
				2005	2006	2007	2005	2006	2007
Республика Казахстан	8,1	7,8	7,3	7,4	5,8	2,4	13,5	12,2	9,5
Акмолинская	8,9	8,6	8,0	-	-	-	14,7	12,5	9,0
Актюбинская	9,2	8,5	7,4	-	-	9,6	9,2	8,9	2,5
Алматинская	7,3	7,1	6,7	-	-	-	11,4	11,9	4,9
Атырауская	9,1	8,4	7,4	-	-	-	18,2	14,7	9,3
Восточно-Казахстанская	7,1	6,9	6,6	22,7	-	-	13,2	12,5	10,8
Жамбылская	9,8	9,2	7,7	31,4	12,7	-	13,3	14,3	10,6
Западно-Казахстанская	9,0	8,6	7,8	-	-	-	19,1	12,7	7,6
Карагандинская	7,0	6,9	6,7	-	-	-	10,2	9,5	8,9
Костанайская	8,2	7,8	7,5	3,6	-	-	12,4	15,1	10,6
Кызылординская	9,7	9,3	8,2	-	17,4	-	12,5	8,6	7,6

Продолжение

	Всего			в том числе в возрасте, лет						
				15			16-24			
	2005	2006	2007	2005	2006	2007	2005	2006	2007	
Мангистауская	9,7	9,3	8,5	20,0	-	-	-	17,8	11,4	12,5
Павлодарская	7,6	7,4	6,9	-	-	-	-	11,4	6,4	6,3
Северо-Казахстанская	7,9	7,2	6,9	-	-	-	-	13,9	12,7	9,5
Южно-Казахстанская	7,5	7,2	6,9	13,6	34,0	-	-	11,8	10,7	9,4
г. Астана	8,2	8,0	7,6	-	-	-	-	11,0	13,7	17,0
г. Алматы	8,4	8,2	7,8	-	-	-	-	24,0	20,9	19,1

продолжение

	в том числе в возрасте, лет					
	25-34			35-44		
	2005	2006	2007	2005	2006	2007
Республика Казахстан	8,3	8,4	8,7	6,2	6,4	5,9
Акмолинская	8,1	9,1	8,1	5,6	6,8	6,6
Актюбинская	10,6	9,5	10,8	9,1	9,1	7,3
Алматинская	9,6	10,2	8,6	5,4	5,5	8,2
Атырауская	7,9	8,3	9,0	5,2	5,2	6,0
Восточно-Казахстанская	5,9	6,7	6,2	5,9	5,3	5,6
Жамбылская	9,5	9,0	6,7	7,0	8,1	5,1
Западно-Казахстанская	8,2	10,3	12,5	6,3	6,3	6,4
Карагандинская	8,0	7,5	8,5	6,3	7,1	6,4
Костанайская	9,3	7,0	8,7	8,4	7,3	6,7
Кызылординская	10,7	9,2	11,6	8,7	9,7	5,6
Мангистауская	11,0	11,1	11,8	3,8	6,4	6,3
Павлодарская	8,2	9,9	7,5	6,7	7,1	7,3
Северо-Казахстанская	9,5	9,9	11,4	7,2	5,9	4,9
Южно-Казахстанская	7,4	5,9	7,6	4,7	5,8	4,5
г. Астана	5,5	8,5	6,8	7,6	6,6	5,6
г. Алматы	7,5	8,0	10,0	4,2	3,4	3,6

продолжение

	в том числе в возрасте, лет					
	45-54			55-64		
	2005	2006	2007	2005	2006	2007
Республика Казахстан	6,8	5,9	5,9	6,0	6,7	6,2
Акмолинская	9,7	7,9	7,4	7,7	7,3	10,4
Актюбинская	8,5	7,7	5,8	3,6	3,5	8,3
Алматинская	5,2	3,4	5,2	2,5	1,1	3,3
Атырауская	7,5	6,0	5,8	1,6	9,5	4,1
Восточно-Казахстанская	5,6	5,3	4,7	8,7	6,9	8,8
Жамбылская	8,1	5,8	8,5	15,1	9,6	10,2
Западно-Казахстанская	4,8	7,2	6,1	6,1	4,9	2,6
Карагандинская	6,1	5,8	5,2	4,3	4,6	3,4
Костанайская	5,6	5,0	5,6	4,0	1,7	6,0
Кызылординская	6,9	9,4	7,7	7,8	11,0	5,6
Мангистауская	10,6	8,9	3,4	1,0	10,9	6,4
Павлодарская	7,5	6,5	7,6	3,9	5,2	5,2
Северо-Казахстанская	5,6	5,1	4,6	6,0	5,0	5,0
Южно-Казахстанская	5,8	6,7	5,6	9,7	8,4	9,1
г. Астана	12,4	8,1	9,3	6,9	4,5	5,1
г. Алматы	7,7	4,1	4,7	3,1	19,1	3,7

Безработное население по уровню образования

тысяч человек

	Всего			в том числе имеющее образование		
				высшее и незаконченное высшее		
	2005	2006	2007	2005	2006	2007
Республика Казахстан	640,7	625,4	597,2	110,0	116,3	112,6
Акмолинская	37,4	36,5	34,1	5,0	5,5	4,4
Актюбинская	34,3	32,5	28,8	5,0	5,6	2,8
Алматинская	59,0	57,7	55,9	5,6	7,3	8,0
Атырауская	21,0	19,8	18,3	2,5	2,9	2,7
Восточно-Казахстанская	53,6	52,4	50,6	7,1	6,6	6,9
Жамбылская	48,7	46,9	42,4	6,7	5,8	4,8
Западно-Казахстанская	28,7	27,6	25,5	3,7	4,3	3,6
Карагандинская	51,4	51,1	49,5	10,0	10,9	11,4
Костанайская	45,4	43,3	42,1	6,6	10,6	9,0
Кызылординская	29,4	27,9	25,3	1,8	1,4	2,3
Мангистауская	18,3	17,7	16,5	2,3	5,9	4,8
Павлодарская	30,5	30,2	29,0	2,3	2,5	1,6
Северо-Казахстанская	31,2	28,6	27,2	3,2	2,0	2,6
Южно-Казахстанская	75,5	75,8	75,0	13,4	8,2	10,9
г. Астана	24,0	24,3	23,9	10,7	12,4	13,7
г. Алматы	52,2	52,9	53,1	24,0	24,5	23,0

продолжение

	в том числе имеющее образование					
	среднее профессиональное (специальное)			основное, среднее, общее, начальное		
	2005	2006	2007	2005	2006	2007
Республика Казахстан	160,4	158,2	149,9	370,3	350,8	334,7
Акмолинская	15,3	17,5	15,0	17,2	13,5	14,7
Актюбинская	10,7	11,6	10,8	18,5	15,4	15,3
Алматинская	11,3	9,0	10,6	42,1	41,5	37,3
Атырауская	3,9	5,0	4,4	14,6	11,9	11,2
Восточно-Казахстанская	12,4	13,4	14,2	34,1	32,3	29,5
Жамбылская	8,9	8,4	7,2	33,1	32,7	30,3
Западно-Казахстанская	6,5	6,9	6,7	18,5	16,5	15,1
Карагандинская	14,0	14,0	11,6	27,4	26,3	26,5
Костанайская	14,4	13,4	10,3	24,4	19,3	22,8
Кызылординская	5,1	5,5	5,0	22,4	21,0	18,0
Мангистауская	7,0	9,1	7,4	8,9	2,7	4,3
Павлодарская	9,3	8,5	8,7	18,9	19,2	18,8
Северо-Казахстанская	9,4	5,6	7,0	18,6	21,0	17,6
Южно-Казахстанская	13,1	11,8	13,9	49,0	55,8	50,2
г. Астана	7,4	6,5	6,2	6,0	5,3	4,1
г. Алматы	11,7	12,1	11,1	16,5	16,4	18,9

Безработное население по продолжительности незанятости*)

тысяч человек

	Всего			из них не были заняты					
				менее 1 месяца			от 1 до 3 месяцев		
	2005	2006	2007	2005	2006	2007	2005	2006	2007
Республика Казахстан	615,2	585,7	566,1	16,5	15,2	22,9	63,7	71,4	98,6
Акмолинская	36,9	36,5	34,1	0,9	0,4	0,2	2,6	1,0	11,5
Актюбинская	33,8	32,4	28,6	-	1,5	7,3	3,6	6,6	6,0
Алматинская	59,0	56,9	55,2	3,3	4,3	4,7	13,0	7,8	23,1
Атырауская	20,7	19,8	18,0	0,7	-	0,4	1,8	1,7	3,4
Восточно-Казахстанская	53,6	52,4	50,6	1,6	1,9	2,5	7,5	4,9	4,6
Жамбылская	39,2	36,2	29,7	0,6	-	-	4,1	3,0	10,6
Западно-Казахстанская	28,1	27,4	25,5	0,6	0,3	1,2	0,9	0,5	5,1

Продолжение

	Всего			из них не были заняты					
				менее 1 месяца			от 1 до 3 месяцев		
	2005	2006	2007	2005	2006	2007	2005	2006	2007
Карагандинская	48,6	46,8	45,7	1,9	1,9	1,4	6,3	5,0	2,5
Костанайская	37,0	29,2	36,3	1,0	1,1	0,9	2,6	4,9	5,2
Кызылординская	29,1	23,9	21,0	-	0,8	-	1,2	1,6	1,3
Мангистауская	18,3	17,7	16,5	0,3	1,1	0,9	2,0	3,7	1,9
Павлодарская	30,0	30,0	28,7	0,8	0,4	0,5	8,2	8,4	10,2
Северо-Казахстанская	30,8	27,6	26,5	0,2	0,5	1,0	1,0	2,2	2,0
Южно-Казахстанская	74,6	74,5	74,3	2,7	0,9	1,2	6,2	4,6	5,4
г. Астана	23,2	22,9	22,6	0,8	-	0,3	1,0	0,6	1,3
г. Алматы	52,2	51,4	52,9	1,2	0,2	0,3	1,7	14,9	4,5

продолжение

	из них не были заняты					
	от 3 до 6 месяцев			от 6 до 12 месяцев		
	2005	2006	2007	2005	2006	2007
Республика Казахстан	96,4	83,0	93,0	94,9	98,7	82,7
Акмолинская	2,2	2,4	1,2	20,4	25,8	16,2
Актюбинская	4,7	8,1	6,0	5,6	4,6	4,4
Алматинская	24,7	8,5	14,0	3,9	6,1	3,0
Атырауская	0,7	0,9	5,0	0,5	2,9	2,2
Восточно-Казахстанская	8,9	9,3	8,8	7,1	6,5	10,1
Жамбылская	1,3	1,4	0,2	1,9	2,7	-
Западно-Казахстанская	0,8	1,4	0,2	1,8	1,3	1,0
Карагандинская	6,2	4,6	4,5	4,2	4,1	5,8
Костанайская	3,7	4,8	7,4	6,4	3,9	4,9
Кызылординская	6,1	4,3	4,4	7,6	5,4	5,2
Мангистауская	3,8	8,5	8,0	5,0	3,4	2,6
Павлодарская	3,5	5,2	7,8	2,6	4,1	3,0
Северо-Казахстанская	2,5	2,2	4,0	5,2	5,1	4,5
Южно-Казахстанская	6,1	11,8	10,1	8,0	11,2	6,0
г. Астана	4,8	2,8	2,6	4,5	7,9	8,6
г. Алматы	16,3	6,9	8,8	10,2	3,6	5,3

продолжение

	из них не были заняты					
	год и более			никогда не работали		
	2005	2006	2007	2005	2006	2007
Республика Казахстан	229,5	200,0	163,3	114,2	117,5	105,6
Акмолинская	9,4	6,9	5,1	1,5	-	-
Актюбинская	13,5	6,4	4,0	6,3	5,3	0,9
Алматинская	7,5	7,6	6,4	6,6	22,6	4,0
Атырауская	8,6	7,2	3,4	8,5	7,1	3,6
Восточно-Казахстанская	13,8	17,8	16,6	14,7	12,0	7,9
Жамбылская	19,9	20,4	7,3	11,3	8,6	11,5
Западно-Казахстанская	17,4	19,0	13,8	6,6	5,0	4,1
Карагандинская	20,6	23,8	23,6	9,3	7,5	8,0
Костанайская	18,0	12,8	14,3	5,3	1,7	3,6
Кызылординская	3,3	4,4	3,8	10,9	7,3	6,4
Мангистауская	3,9	0,8	2,1	3,3	0,2	1,0
Павлодарская	10,6	8,3	5,8	4,4	3,5	1,4
Северо-Казахстанская	16,2	12,8	10,3	5,8	4,9	4,7
Южно-Казахстанская	39,9	30,7	29,9	11,7	15,3	21,6
г. Астана	10,7	10,7	8,5	1,2	1,0	1,3
г. Алматы	16,0	10,3	8,4	6,8	15,5	25,6

* Без учета пенсионеров, учащихся дневной формы обучения, инвалидов, классифицируемых в качестве «безработных».

Безработное население по причинам незанятости

тысяч человек

	Всего			из них уволены в связи с					
				ликвидацией предприятия			сокращением штатов		
	2005	2006	2007	2005	2006	2007	2005	2006	2007
Республика Казахстан	640,7	625,4	597,2	25,9	19,7	21,4	71,2	63,4	60,1
Акмолинская	37,4	36,5	34,1	3,4	4,2	6,5	19,6	19,6	21,5
Актюбинская	34,3	32,5	28,8	2,3	1,2	1,4	3,6	7,9	4,3
Алматинская	59,0	57,7	55,9	0,5	0,1	0,4	3,4	1,9	7,3
Атырауская	21,0	19,8	18,3	0,4	0,3	0,4	3,5	1,6	7,0
Восточно-Казахстанская	53,6	52,4	50,6	1,6	2,0	4,4	5,0	4,7	2,2
Жамбылская	48,7	46,9	42,4	-	0,5	-	0,6	1,1	0,7
Западно-Казахстанская	28,7	27,6	25,5	1,1	0,7	0,5	1,4	1,3	0,7
Карагандинская	51,4	51,1	49,5	2,4	1,9	0,7	6,1	4,1	3,1
Костанайская	45,4	43,3	42,1	4,2	1,2	0,1	6,6	3,0	1,2
Кызылординская	29,4	27,9	25,3	3,0	1,8	1,7	2,0	2,5	1,3
Мангистауская	18,3	17,7	16,5	1,2	0,6	-	0,6	2,2	1,7
Павлодарская	30,5	30,2	29,0	1,7	1,1	0,7	2,1	1,9	0,4
Северо-Казахстанская	31,2	28,6	27,2	0,6	0,3	0,6	3,5	3,1	2,2
Южно-Казахстанская	75,5	75,8	75,0	0,6	1,4	0,7	7,6	4,5	2,7
г. Астана	24,0	24,3	23,9	0,4	0,3	0,3	2,7	1,6	1,1
г. Алматы	52,2	52,9	53,1	2,4	2,3	3,0	2,8	2,4	2,8

продолжение

	из них уволены в связи с								
	увольнением по собственному желанию			окончанием срока договора			завершением предпринимательской деятельности		
	2005	2006	2007	2005	2006	2007	2005	2006	2007
Республика Казахстан	85,3	86,6	83,2	41,1	29,4	29,7	4,0	4,7	1,4
Акмолинская	4,1	4,4	1,4	0,9	1,1	0,4	-	0,2	-
Актюбинская	3,6	3,3	1,0	1,7	1,7	2,1	-	0,1	-
Алматинская	9,4	3,4	15,2	8,8	6,5	7,1	0,4	-	0,2
Атырауская	0,6	1,8	1,8	0,6	3,4	1,7	0,0	0,1	-
Восточно-Казахстанская	9,2	11,5	10,9	7,5	2,8	3,2	0,8	0,5	0,2
Жамбылская	0,2	-	0,6	0,6	0,4	0,3	-	-	-
Западно-Казахстанская	3,1	2,5	1,6	0,7	0,6	1,0	0,1	-	-
Карагандинская	13,4	12,9	13,6	3,1	1,8	1,9	0,6	0,1	0,2
Костанайская	5,2	4,2	5,6	2,8	2,6	2,7	0,5	0,8	0,1
Кызылординская	0,8	1,0	0,9	2,6	0,6	1,2	0,4	0,3	-
Мангистауская	1,9	11,2	9,7	1,5	0,7	1,6	-	-	0,3
Павлодарская	6,0	6,7	4,0	2,3	1,5	2,3	-	-	0,1
Северо-Казахстанская	3,4	2,2	1,9	1,3	1,3	1,4	0,1	-	-
Южно-Казахстанская	3,5	2,6	0,7	3,4	0,6	1,0	0,4	0,4	0,1
г. Астана	13,0	10,3	9,8	-	0,3	0,2	-	-	-
г. Алматы	7,9	8,6	4,5	3,2	3,5	1,6	0,7	2,2	0,3

продолжение

	из них не заняты в связи с											
	ведением домашнего хозяйства			отсутствием работы после окончания учебного заведения			отсутствием любой работы			иной причиной		
	2005	2006	2007	2005	2006	2007	2005	2006	2007	2005	2006	2007
Республика Казахстан	62,1	66,7	76,7	82,8	80,9	47,5	235,6	224,1	230,9	32,7	49,8	46,3
Акмолинская	2,3	1,6	1,2	1,2	-	-	5,2	4,8	2,8	0,5	0,6	0,2
Актюбинская	6,6	5,7	6,4	2,1	3,3	-	12,0	8,8	11,1	2,3	0,7	2,4
Алматинская	12,2	3,2	6,6	5,0	20,9	3,3	19,1	19,5	10,6	0,2	2,3	5,3
Атырауская	0,7	1,4	1,1	8,5	7,1	3,6	6,1	3,4	1,8	0,6	0,7	0,9
Восточно-Казахстанская	6,7	3,2	2,2	11,6	8,2	5,0	11,1	19,3	22,3	0,1	0,3	0,3
Жамбылская	5,7	4,4	12,1	1,1	1,0	1,3	29,5	27,5	14,1	11,0	12,0	13,3
Западно-Казахстанская	0,3	0,6	0,3	6,0	4,4	3,3	15,5	17,4	18,1	0,6	0,2	0,1
Карагандинская	2,8	4,3	2,2	9,3	7,5	8,0	10,8	13,8	15,6	2,9	4,7	4,2

	из них не заняты в связи с											
	ведением домашнего хозяйства			отсутствием работы после окончания учебного заведения			отсутствием любой работы			иной причиной		
	2005	2006	2007	2005	2006	2007	2005	2006	2007	2005	2006	2007
Костанайская	2,1	1,8	8,1	4,2	1,7	2,5	10,4	12,7	14,0	9,3	15,4	7,8
Кызылординская	4,8	5,6	6,1	6,3	4,1	4,0	9,1	7,3	5,0	0,2	4,8	5,1
Мангистауская	1,0	-	-	1,3	-	1,0	10,9	2,9	2,3	-	-	0,0
Павлодарская	1,9	0,6	1,2	4,2	3,5	1,3	11,8	13,9	18,2	0,5	0,9	0,7
Северо-Казахстанская	2,7	2,1	1,1	5,8	4,6	4,2	13,4	13,9	15,1	0,5	1,1	0,7
Южно-Казахстанская	7,3	12,1	18,2	10,5	10,8	7,1	38,9	40,2	42,3	3,3	3,0	2,3
г. Астана	1,5	7,4	6,9	1,2	0,6	0,8	4,3	2,4	1,9	0,8	1,4	2,9
г. Алматы	3,4	12,7	3,0	4,5	3,2	2,1	27,4	16,5	35,5	-	1,6	0,2

Безработное население, занятое поиском работы по статусу занятости

тысяч человек

	Всего			из них занятые поиском работы								
				в качестве						любой		
	наемных работников			самостоятельно занятых								
	2005	2006	2007	2005	2006	2007	2005	2006	2007	2005	2006	2007
Республика Казахстан	640,7	625,4	597,2	309,4	321,0	330,0	4,3	5,0	5,0	327,1	299,4	262,2
Акмолинская	37,4	36,5	34,1	15,5	14,7	15,7	-	0,2	-	22,0	21,7	18,4
Актюбинская	34,3	32,5	28,8	22,1	18,2	18,0	-	-	-	12,2	14,3	10,8
Алматинская	59,0	57,7	55,9	27,7	31,2	38,0	0,9	0,6	0,4	30,4	25,9	17,5
Атырауская	21,0	19,8	18,3	8,5	10,0	9,5	-	-	-	12,5	9,8	8,8
Восточно-Казахстанская	53,6	52,4	50,6	22,8	30,6	26,2	0,5	0,3	0,4	30,3	21,5	24,0
Жамбылская	48,7	46,9	42,4	37,5	34,1	40,4	0,8	0,1	-	10,5	12,6	2,0
Западно-Казахстанская	28,7	27,6	25,5	12,7	9,2	4,6	0,4	0,3	0,4	15,7	18,1	20,5
Карагандинская	51,4	51,1	49,5	25,8	28,4	24,0	0,4	0,9	1,0	25,2	21,9	24,6
Костанайская	45,4	43,3	42,1	16,9	19,6	20,3	0,1	0,3	0,6	28,4	23,4	21,3
Кызылординская	29,4	27,9	25,3	12,5	14,8	14,5	-	0,4	0,4	16,9	12,7	10,5
Мангистауская	18,3	17,7	16,5	17,0	17,6	15,8	0,3	-	-	0,9	0,1	0,7
Павлодарская	30,5	30,2	29,0	16,9	15,9	15,7	0,5	0,1	0,1	13,1	14,1	13,2
Северо-Казахстанская	31,2	28,6	27,2	13,4	9,0	10,7	0,1	0,2	0,2	17,7	19,4	16,3
Южно-Казахстанская	75,5	75,8	75,0	38,6	30,6	43,3	0,1	1,0	1,5	36,8	44,2	30,2
г. Астана	24,0	24,3	23,9	9,7	22,5	22,6	0,1	0,2	0,1	14,2	1,6	1,2
г. Алматы	52,2	52,9	53,1	11,8	14,6	10,7	-	0,3	-	40,4	38,1	42,3

5.4. Экономически неактивное население

Экономически неактивное население

	Экономически неактивное население, тыс. человек				Уровень экономической неактивности населения, %					
	2003	2004	2005	2006	2007	2003	2004	2005	2006	2007
	Все население									
Республика Казахстан	3 278,6	3 383,4	3 476,9	3 493,9	3 463,2	30,0	30,1	30,6	30,3	29,6
Акмолинская	147,3	155,7	158,0	155,6	156,0	26,4	27,2	27,4	26,9	26,7
Актюбинская	133,3	130,1	130,5	131,9	133,1	27,7	26,2	25,9	25,7	25,6
Алматинская	338,5	365,0	381,7	386,2	388,0	30,0	31,4	32,2	32,1	31,7
Атырауская	96,8	95,7	98,9	102,3	97,9	31,2	29,7	30,0	30,3	28,5
Восточно-Казахстанская	400,5	402,4	401,2	391,4	382,9	35,0	34,9	34,8	34,1	33,4
Жамбылская	167,9	210,8	214,9	207,7	176,5	24,4	30,0	30,2	28,9	24,3
Западно-Казахстанская	131,3	138,7	145,5	147,9	147,8	29,4	30,2	31,3	31,5	31,1
Карагандинская	305,4	315,3	313,4	315,5	319,8	29,6	30,2	29,8	29,9	30,1
Костанайская	175,5	171,2	168,9	168,6	166,7	24,5	23,6	23,3	23,3	22,9
Кызылординская	113,8	114,1	115,5	124,4	121,8	28,4	27,7	27,7	29,4	28,3
Мангистауская	72,5	59,7	55,7	69,7	77,1	31,6	24,7	22,8	26,9	28,4

Продолжение

	Экономически неактивное население, тыс. человек					Уровень экономической неактивности населения, %				
	2003	2004	2005	2006	2007	2003	2004	2005	2006	2007
Павлодарская	173,5	183,8	193,8	188,0	181,6	29,7	31,1	32,5	31,5	30,2
Северо-Казахстанская	127,3	134,4	135,9	136,0	138,7	23,9	25,2	25,6	25,6	26,0
Южно-Казахстанская	408,4	422,2	452,4	446,4	450,7	30,0	29,6	30,9	29,8	29,4
г. Астана	141,8	129,7	143,4	150,0	157,1	35,2	30,9	32,9	33,1	33,3
г. Алматы	344,8	354,4	367,3	372,3	367,6	37,4	37,1	37,2	36,7	35,2
мужчины										
Республика Казахстан	1 255,6	1 292,4	1 329,2	1 362,2	1 345,0	24,4	24,4	24,8	25,1	24,4
Акмолинская	52,9	61,1	60,1	61,6	60,8	20,0	22,5	22,1	22,6	22,1
Актюбинская	54,7	51,4	55,7	55,1	57,5	24,0	22,0	23,4	22,8	23,4
Алматинская	136,2	154,7	154,4	156,1	163,5	25,1	27,5	26,9	26,8	27,6
Атырауская	36,3	36,9	37,6	40,2	38,2	24,5	23,9	23,9	24,9	23,2
Восточно-Казахстанская	154,0	146,2	147,1	147,1	145,0	28,8	27,1	27,3	27,5	27,2
Жамбылская	65,2	80,5	78,2	82,0	60,5	19,9	24,1	23,1	24,0	17,6
Западно-Казахстанская	47,7	47,7	50,2	53,4	56,1	22,6	21,9	22,8	24,0	24,9
Карагандинская	113,5	120,8	120,8	116,1	113,7	23,8	25,1	24,9	23,9	23,2
Костанайская	66,1	58,9	58,2	57,0	56,7	19,8	17,5	17,2	16,9	16,8
Кызылординская	45,0	46,3	43,0	50,8	51,3	22,7	22,9	20,9	24,4	24,3
Мангистауская	27,8	20,1	14,8	29,4	29,4	24,8	17,0	12,7	23,2	22,2
Павлодарская	64,6	68,7	72,5	66,6	64,0	23,8	25,1	26,2	24,1	23,0
Северо-Казахстанская	48,6	51,4	56,3	54,0	54,7	19,3	20,4	22,5	21,6	21,7
Южно-Казахстанская	161,3	162,2	180,6	184,2	178,6	24,4	23,5	25,4	25,4	24,1
г. Астана	55,0	56,5	59,2	65,5	68,3	28,8	28,0	28,2	30,1	29,8
г. Алматы	126,8	128,9	140,4	143,0	146,7	31,3	30,6	32,3	32,0	31,9
женщины										
Республика Казахстан	2 023,0	2 091,0	2 147,8	2 131,7	2 118,2	35,0	35,2	35,7	35,0	34,3
Акмолинская	94,4	94,6	97,9	94,0	95,2	32,2	31,4	32,2	30,8	30,8
Актюбинская	78,6	78,7	74,7	76,8	75,6	31,0	30,1	28,1	28,4	27,5
Алматинская	202,2	210,4	227,3	230,1	224,4	34,6	35,0	37,1	37,1	35,6
Атырауская	60,5	58,9	61,3	62,1	59,7	37,3	35,1	35,7	35,3	33,4
Восточно-Казахстанская	246,5	256,2	254,0	244,3	237,9	40,5	41,6	41,3	39,9	38,8
Жамбылская	102,7	130,3	136,7	125,8	116,0	28,5	35,3	36,6	33,4	30,5
Западно-Казахстанская	83,6	91,0	95,3	94,5	91,7	35,6	37,7	39,0	38,3	36,7
Карагандинская	191,9	194,5	192,7	199,4	206,1	34,5	34,5	34,0	35,0	35,9
Костанайская	109,4	112,3	110,7	111,6	110,0	28,6	29,0	28,5	28,8	28,2
Кызылординская	68,8	67,8	72,5	73,6	70,5	33,8	32,4	34,2	34,2	32,3
Мангистауская	44,7	39,5	40,9	40,3	47,7	38,2	32,0	32,1	30,3	34,3
Павлодарская	108,9	115,1	121,3	121,4	117,7	34,8	36,2	38,0	37,9	36,4
Северо-Казахстанская	78,8	83,0	79,6	82,0	84,1	28,0	29,4	28,3	29,2	30,0
Южно-Казахстанская	247,1	260,0	271,8	262,2	272,0	35,3	35,3	36,0	34,0	34,4
г. Астана	86,8	73,2	84,2	84,4	88,8	40,9	33,5	37,1	36,0	36,6
г. Алматы	218,0	225,5	226,9	229,3	220,8	42,2	42,1	41,1	40,3	37,8

Экономически неактивное население по уровню образования

тысяч человек

	Всего			в том числе имеющее образование		
				высшее и незаконченное высшее		
	2005	2006	2007	2005	2006	2007
Республика Казахстан	3 476,9	3 493,9	3 463,2	501,5	528,5	526,9
Акмолинская	158,0	155,6	156,0	20,7	24,9	21,4
Актюбинская	130,5	131,9	133,1	18,1	15,5	19,3
Алматинская	381,7	386,2	388,0	31,8	39,8	47,1
Атырауская	98,9	102,3	97,9	10,8	15,7	18,4
Восточно-Казахстанская	401,2	391,4	382,9	38,5	32,9	32,7
Жамбылская	214,9	207,7	176,5	25,4	23,7	19,2
Западно-Казахстанская	145,5	147,9	147,8	12,4	15,2	14,7
Карагандинская	313,4	315,5	319,8	40,4	36,5	44,3
Костанайская	168,9	168,6	166,7	14,0	13,3	8,2

Продолжение

	Всего			в том числе имеющее образование		
				высшее и незаконченное высшее		
	2005	2006	2007	2005	2006	2007
Кызылординская	115,5	124,4	121,8	9,6	10,7	12,7
Мангистауская	55,7	69,7	77,1	5,4	14,3	8,4
Павлодарская	193,8	188,0	181,6	15,9	18,6	14,5
Северо-Казахстанская	135,9	136,0	138,7	10,9	9,3	10,4
Южно-Казахстанская	452,4	446,4	450,7	87,3	73,1	74,6
г. Астана	143,4	150,0	157,1	48,4	59,3	63,4
г. Алматы	367,3	372,3	367,6	111,8	125,8	117,7

продолжение

	в том числе имеющее образование					
	среднее профессиональное (специальное)			основное, среднее, общее, начальное		
	2005	2006	2007	2005	2006	2007
Республика Казахстан	441,0	448,0	459,0	2 534,4	2 517,4	2 477,3
Акмолинская	29,0	29,0	22,2	108,2	101,6	112,5
Актюбинская	13,3	15,0	14,0	99,0	101,4	99,7
Алматинская	34,1	35,0	33,4	315,8	311,4	307,5
Атырауская	15,2	15,8	15,8	73,0	70,9	63,8
Восточно-Казахстанская	50,7	45,6	47,0	312,0	312,9	303,2
Жамбылская	22,6	24,6	18,2	166,9	159,4	139,0
Западно-Казахстанская	24,2	22,9	22,6	108,8	109,9	110,5
Карагандинская	38,2	41,8	47,1	234,8	237,2	228,4
Костанайская	22,6	24,4	26,3	132,2	131,0	132,2
Кызылординская	18,8	18,6	17,8	87,2	95,1	91,3
Мангистауская	11,1	15,8	19,6	39,2	39,6	49,0
Павлодарская	28,6	24,5	22,6	149,3	144,9	144,5
Северо-Казахстанская	18,2	16,5	15,8	106,8	110,1	112,5
Южно-Казахстанская	36,5	34,7	45,4	328,5	338,6	330,7
г. Астана	21,2	23,6	23,0	73,7	67,0	70,6
г. Алматы	56,6	59,9	67,9	198,9	186,5	182,0

Экономически неактивное население по причинам незанятости

тысяч человек

	Всего			в том числе по причинам незанятости					
				учеба (дневная форма)			ведение домашнего хозяйства		
	2005	2006	2007	2005	2006	2007	2005	2006	2007
Республика Казахстан	3 476,9	3 493,9	3 463,2	1 299,4	1 325,8	1 362,5	206,9	202,6	198,0
Акмолинская	158,0	155,6	156,0	53,3	63,3	57,8	9,4	2,0	5,0
Актюбинская	130,5	131,9	133,1	58,2	58,1	64,2	0,7	2,2	4,4
Алматинская	381,7	386,2	388,0	155,6	160,0	161,6	27,3	29,0	29,1
Атырауская	98,9	102,3	97,9	38,7	38,1	38,0	2,8	2,9	1,8
Восточно-Казахстанская	401,2	391,4	382,9	115,9	121,4	121,8	24,1	24,0	23,1
Жамбылская	214,9	207,7	176,5	61,3	64,1	66,7	34,4	40,1	24,3
Западно-Казахстанская	145,5	147,9	147,8	44,5	45,2	46,7	1,3	1,4	1,4
Карагандинская	313,4	315,5	319,8	110,3	106,3	107,4	8,2	7,8	9,2
Костанайская	168,9	168,6	166,7	46,4	36,5	44,7	4,6	3,7	2,1
Кызылординская	115,5	124,4	121,8	40,4	45,6	53,7	6,8	10,7	9,6
Мангистауская	55,7	69,7	77,1	22,2	35,6	39,0	6,8	4,4	9,3
Павлодарская	193,8	188,0	181,6	81,2	74,4	77,1	5,9	4,4	5,1
Северо-Казахстанская	135,9	136,0	138,7	54,4	54,6	58,0	2,9	3,8	3,7
Южно-Казахстанская	452,4	446,4	450,7	202,8	204,5	204,0	36,6	34,5	42,1
г. Астана	143,4	150,0	157,1	74,0	74,7	74,2	10,3	6,6	4,7
г. Алматы	367,3	372,3	367,6	140,2	143,3	147,4	24,9	25,0	22,9

	в том числе по причинам незанятости								
	выход на пенсию			по состоянию здоровья (нетрудоспособность в связи с инвалидностью)			другие причины		
	2005	2006	2007	2005	2006	2007	2005	2006	2007
Республика Казахстан	1 446,1	1 431,0	1 427,6	244,9	251,5	239,5	279,7	283,1	235,7
Акмолинская	63,8	67,1	69,4	16,3	17,6	18,3	15,2	5,6	5,4
Актюбинская	59,6	59,5	58,8	8,8	6,5	4,4	3,2	5,5	1,2
Алматинская	135,1	136,5	138,7	25,8	27,6	26,7	37,8	33,0	31,9
Атырауская	37,7	36,5	36,8	11,2	9,5	8,8	8,6	15,2	12,5
Восточно-Казахстанская	199,4	190,9	184,7	29,3	28,3	27,2	32,4	26,8	26,2
Жамбылская	71,2	64,6	63,9	11,7	10,7	11,0	36,3	28,2	10,6
Западно-Казахстанская	70,5	69,9	69,6	9,6	9,6	9,7	19,7	21,9	20,4
Карагандинская	147,1	147,8	143,0	21,0	24,1	25,1	26,8	29,6	35,1
Костанайская	104,5	108,2	105,3	11,2	10,3	9,1	2,2	9,9	5,5
Кызылординская	42,2	42,4	41,5	10,3	11,2	8,7	16,0	14,5	8,3
Мангистауская	19,2	18,6	18,8	1,7	7,8	8,0	5,7	3,3	1,9
Павлодарская	80,1	79,6	75,3	14,0	13,3	11,8	12,7	16,3	12,3
Северо-Казахстанская	61,6	60,8	61,8	10,3	10,6	9,1	6,8	6,2	6,0
Южно-Казахстанская	162,2	154,2	163,8	34,4	32,4	30,5	16,3	20,9	10,2
г. Астана	37,8	39,5	38,4	6,2	9,8	8,5	15,0	19,5	31,2
г. Алматы	153,9	154,9	157,8	23,2	22,4	22,7	25,0	26,7	16,9

5.5. Основные индикаторы рынка труда городского населения

Городское экономически активное население

	Экономически активное население, тыс.человек					Уровень экономической активности городского населения, %				
	2003	2004	2005	2006	2007	2003	2004	2005	2006	2007
Республика Казахстан	4 341,2	4 419,7	4 480,6	4 565,0	4 320,0	66,7	66,9	66,5	66,7	67,0
Акмолинская	182,3	184,5	184,9	189,7	186,3	67,8	67,8	68,1	69,0	70,4
Актюбинская	208,6	231,1	215,0	234,8	220,1	70,4	72,2	73,4	72,4	72,4
Алматинская	226,8	203,4	229,1	242,9	173,4	65,7	64,7	66,3	68,2	67,9
Атырауская	124,2	119,1	124,2	134,4	118,2	68,0	72,9	70,8	70,3	74,9
Восточно-Казахстанская	437,2	442,2	445,7	447,5	405,9	62,5	63,1	63,3	64,1	64,7
Жамбылская	244,3	221,3	219,1	229,7	215,4	73,7	66,4	63,2	65,4	68,0
Западно-Казахстанская	130,7	130,3	129,7	131,8	138,6	63,4	61,3	60,4	60,2	61,7
Карагандинская	597,1	600,2	606,5	609,9	552,7	68,9	68,1	68,3	67,9	66,4
Костанайская	309,7	309,8	310,4	299,8	264,5	74,4	74,5	74,4	75,0	72,6
Кызылординская	154,9	156,5	171,7	156,7	156,1	69,1	71,3	73,5	70,4	72,2
Мангистауская	125,1	143,3	150,4	145,7	141,4	68,2	76,6	79,1	73,7	72,9
Павлодарская	248,5	256,9	257,1	261,4	261,3	66,1	65,5	65,0	65,1	65,9
Северо-Казахстанская	139,1	132,4	125,4	126,7	126,5	66,7	65,5	64,1	64,3	64,5
Южно-Казахстанская	374,4	395,9	399,2	407,7	367,4	65,3	64,8	61,8	63,6	63,2
г. Астана	261,0	290,7	293,0	302,8	314,7	64,8	69,1	67,1	66,9	66,7
г. Алматы	577,3	602,0	619,1	643,4	677,3	62,6	62,9	62,8	63,3	64,8

Городское занятое население

	Занятое население, тыс.человек					в процентах к предыдущему году				
	2003	2004	2005	2006	2007	2003	2004	2005	2006	2007
Республика Казахстан	3 905,0	4 002,9	4 077,9	4 174,2	3 971,8	105,1	102,5	101,9	102,4	95,2
Акмолинская	161,2	164,5	165,5	171,4	171,2	114,7	102,0	100,6	103,6	99,9
Актюбинская	185,5	207,7	193,4	213,1	201,9	102,2	112,0	93,1	110,2	94,7
Алматинская	207,3	191,1	215,0	228,3	161,9	118,1	92,2	112,5	106,2	70,9
Атырауская	113,3	108,0	112,5	123,7	109,5	105,4	95,3	104,2	109,9	88,6
Восточно-Казахстанская	398,6	403,6	407,5	410,4	373,7	105,1	101,3	101,0	100,7	91,1
Жамбылская	212,6	193,7	191,7	203,2	194,4	116,3	91,1	99,0	106,0	95,7
Западно-Казахстанская	118,8	118,1	118,0	120,2	127,8	101,1	99,4	99,9	101,9	106,3

Продолжение

	Занятое население, тыс. человек					в процентах к предыдущему году				
	2003	2004	2005	2006	2007	2003	2004	2005	2006	2007
Карагандинская	551,0	553,6	561,9	566,3	515,7	99,2	100,5	101,5	100,8	91,1
Костанайская	277,6	277,9	279,3	270,8	239,0	106,7	100,1	100,5	97,0	88,2
Кызылординская	131,2	141,7	158,6	143,9	144,3	92,7	108,0	111,9	90,7	100,3
Мангистауская	114,9	130,7	138,4	134,2	130,3	102,2	113,8	105,9	96,9	97,1
Павлодарская	223,8	232,6	235,4	239,6	240,8	98,2	103,9	101,2	101,8	100,5
Северо-Казахстанская	119,4	114,0	108,7	114,7	115,4	100,8	95,5	95,3	105,5	100,6
Южно-Казахстанская	325,2	349,7	356,2	365,5	330,7	113,0	107,5	101,9	102,6	90,5
г. Астана	239,0	266,6	269,0	278,5	290,8	109,3	111,5	100,9	103,5	104,4
г. Алматы	525,7	549,4	566,9	590,5	624,3	103,2	104,5	103,2	104,2	105,7

Уровень занятости городского населения

в процентах

	Уровень занятости в процентах к:									
	население в возрасте 15 лет и старше					экономически активному населению				
	2003	2004	2005	2006	2007	2003	2004	2005	2006	2007
Республика Казахстан	60,0	60,6	60,5	61,0	61,6	90,0	90,6	91,0	91,4	91,9
Акмолинская	60,0	60,4	60,9	62,3	64,7	88,5	89,2	89,5	90,4	91,9
Актюбинская	62,6	64,9	66,0	65,7	66,4	88,9	89,9	89,9	90,7	91,7
Алматинская	60,0	60,8	62,2	64,1	63,4	91,4	94,0	93,8	94,0	93,4
Атырауская	62,0	66,2	64,1	64,7	69,4	91,2	90,7	90,6	92,0	92,7
Восточно-Казахстанская	57,0	57,6	57,9	58,8	59,5	91,2	91,3	91,4	91,7	92,1
Жамбылская	64,1	58,1	55,3	57,8	61,3	87,0	87,6	87,5	88,5	90,2
Западно-Казахстанская	57,6	55,5	54,9	54,9	56,9	90,9	90,6	90,9	91,2	92,2
Карагандинская	63,5	62,8	63,3	63,1	62,0	92,3	92,2	92,7	92,8	93,3
Костанайская	66,6	66,8	66,9	67,8	65,6	89,6	89,7	90,0	90,3	90,3
Кызылординская	58,5	64,6	67,9	64,6	66,8	84,7	90,5	92,4	91,8	92,4
Мангистауская	62,6	69,8	72,8	67,9	67,2	91,9	91,2	92,0	92,1	92,1
Павлодарская	59,5	59,3	59,5	59,7	60,7	90,1	90,6	91,5	91,7	92,2
Северо-Казахстанская	57,2	56,4	55,6	58,2	58,9	85,8	86,1	86,7	90,5	91,3
Южно-Казахстанская	56,8	57,2	55,1	57,0	56,9	86,9	88,3	89,2	89,6	90,0
г. Астана	59,3	63,4	61,6	61,5	61,6	91,6	91,7	91,8	92,0	92,4
г. Алматы	57,0	57,4	57,5	58,1	59,7	91,1	91,2	91,6	91,8	92,2

Городское население, работающее по найму

	Наемные работники, тыс. человек					Доля в численности занятого городского населения, %				
	2003	2004	2005	2006	2007	2003	2004	2005	2006	2007
Республика Казахстан	2 921,1	3 042,4	3 192,8	3 305,2	3 214,1	74,8	76,0	78,3	79,2	80,9
Акмолинская	111,0	111,7	113,7	119,7	121,8	68,9	67,9	68,7	69,8	71,2
Актюбинская	129,9	142,3	142,2	161,6	151,5	70,0	68,5	73,5	75,8	75,0
Алматинская	132,8	131,4	136,6	145,4	104,9	64,1	68,8	63,5	63,7	64,8
Атырауская	99,8	96,1	102,9	111,3	100,8	88,1	89,0	91,5	90,0	92,0
Восточно-Казахстанская	305,2	310,2	315,6	322,6	300,2	76,6	76,9	77,4	78,6	80,3
Жамбылская	116,8	121,7	132,7	135,2	128,0	54,9	62,8	69,2	66,5	65,8
Западно-Казахстанская	100,2	96,4	95,7	100,5	109,5	84,3	81,6	81,1	83,6	85,7
Карагандинская	427,6	434,2	444,0	445,6	419,3	77,6	78,4	79,0	78,7	81,3
Костанайская	188,8	186,2	189,5	192,7	178,4	68,0	67,0	67,8	71,2	74,7
Кызылординская	83,9	89,5	94,5	93,1	90,6	63,9	63,2	59,6	64,7	62,8
Мангистауская	105,9	120,7	130,2	126,3	122,0	92,2	92,3	94,1	94,1	93,6
Павлодарская	181,7	201,3	213,3	215,7	218,6	81,2	86,5	90,6	90,0	90,8
Северо-Казахстанская	89,2	90,7	85,8	91,3	91,7	74,7	79,6	78,9	79,6	79,5
Южно-Казахстанская	194,9	210,1	228,0	242,7	230,5	59,9	60,1	64,0	66,4	69,7
г. Астана	224,6	245,5	247,2	254,7	266,1	94,0	92,1	91,9	91,5	91,5
г. Алматы	428,8	454,5	520,9	546,8	580,2	81,6	82,7	91,9	92,6	92,9

Городское самостоятельно занятое население

	Самостоятельно занятое население, тыс.человек					Доля в численности занятого городского населения, %				
	2003	2004	2005	2006	2007	2003	2004	2005	2006	2007
Республика Казахстан	984,0	960,5	885,1	869,0	757,7	25,2	24,0	21,7	20,8	19,1
Акмолинская	50,3	52,8	51,8	51,7	49,4	31,2	32,1	31,3	30,2	28,8
Актюбинская	55,6	65,4	51,2	51,5	50,4	30,0	31,5	26,5	24,2	25,0
Алматинская	74,5	59,7	78,4	82,8	57,1	35,9	31,2	36,5	36,3	35,2
Атырауская	13,5	12,0	9,7	12,4	8,8	11,9	11,1	8,6	10,0	8,0
Восточно-Казахстанская	93,4	93,4	91,9	87,8	73,5	23,4	23,1	22,6	21,4	19,7
Жамбылская	95,8	72,0	59,0	68,0	66,4	45,1	37,2	30,8	33,5	34,2
Западно-Казахстанская	18,6	21,7	22,3	19,7	18,3	15,7	18,4	18,9	16,4	14,3
Карагандинская	123,4	119,4	117,9	120,6	96,4	22,4	21,6	21,0	21,3	18,7
Костанайская	88,7	91,7	89,7	78,1	60,6	32,0	33,0	32,1	28,8	25,3
Кызылординская	47,3	52,2	64,1	50,8	53,7	36,1	36,8	40,4	35,3	37,2
Мангистауская	9,0	10,0	8,2	7,9	8,3	7,8	7,7	5,9	5,9	6,4
Павлодарская	42,1	31,3	22,1	24,0	22,2	18,8	13,5	9,4	10,0	9,2
Северо-Казахстанская	30,2	23,3	22,9	23,4	23,7	25,3	20,4	21,1	20,4	20,5
Южно-Казахстанская	130,3	139,6	128,1	122,8	100,2	40,1	39,9	36,0	33,6	30,3
г. Астана	14,4	21,0	21,8	23,8	24,7	6,0	7,9	8,1	8,5	8,5
г. Алматы	96,9	94,8	46,0	43,7	44,1	18,4	17,3	8,1	7,4	7,1

Городское безработное население по полу

	Городское безработное население, тыс. человек					Уровень безработицы, %				
	2003	2004	2005	2006	2007	2003	2004	2005	2006	2007
Все население										
Республика Казахстан	436,2	416,7	402,7	390,8	348,2	10,0	9,4	9,0	8,6	8,1
Акмолинская	21,0	20,0	19,4	18,3	15,1	11,5	10,8	10,5	9,6	8,1
Актюбинская	23,1	23,4	21,6	21,7	18,3	11,1	10,1	10,1	9,3	8,3
Алматинская	19,5	12,3	14,1	14,6	11,5	8,6	6,0	6,2	6,0	6,6
Атырауская	10,9	11,0	11,7	10,7	8,7	8,8	9,3	9,4	8,0	7,3
Восточно-Казахстанская	38,5	38,6	38,1	37,1	32,2	8,8	8,7	8,6	8,3	7,9
Жамбылская	31,7	27,5	27,4	26,5	21,0	13,0	12,4	12,5	11,5	9,8
Западно-Казахстанская	11,9	12,2	11,8	11,6	10,8	9,1	9,4	9,1	8,8	7,8
Карагандинская	46,1	46,7	44,5	43,6	37,0	7,7	7,8	7,3	7,2	6,7
Костанайская	32,2	31,9	31,1	29,0	25,6	10,4	10,3	10,0	9,7	9,7
Кызылординская	23,8	14,8	13,1	12,8	11,8	15,3	9,5	7,6	8,2	7,6
Мангистауская	10,2	12,6	12,0	11,6	11,1	8,1	8,8	8,0	7,9	7,9
Павлодарская	24,7	24,3	21,7	21,8	20,4	9,9	9,4	8,5	8,3	7,8
Северо-Казахстанская	19,7	18,4	16,7	12,0	11,0	14,2	13,9	13,3	9,5	8,7
Южно-Казахстанская	49,2	46,3	43,0	42,3	36,7	13,1	11,7	10,8	10,4	10,0
г. Астана	22,0	24,1	24,0	24,3	23,9	8,4	8,3	8,2	8,0	7,6
г. Алматы	51,6	52,7	52,2	52,9	53,1	8,9	8,8	8,4	8,2	7,8
мужчины										
Республика Казахстан	170,0	166,4	162,4	154,6	132,6	7,9	7,6	7,3	6,9	6,3
Акмолинская	9,7	8,5	10,7	7,9	6,6	10,5	9,5	12,2	8,6	7,3
Актюбинская	6,3	7,6	4,1	8,1	4,2	6,3	6,7	4,1	7,1	3,9
Алматинская	9,8	5,4	7,0	8,3	5,9	8,6	5,6	6,3	6,7	6,9
Атырауская	3,6	4,9	5,4	5,7	4,1	5,7	8,5	8,8	8,6	7,3
Восточно-Казахстанская	13,1	16,2	15,6	12,9	10,5	6,0	7,3	7,0	5,9	5,4
Жамбылская	13,2	13,7	14,5	13,2	9,3	11,2	12,5	13,1	11,6	8,5
Западно-Казахстанская	4,7	3,7	4,9	4,7	2,8	7,2	5,4	7,2	6,9	4,1
Карагандинская	18,5	16,2	15,1	19,9	16,5	6,3	5,5	5,1	6,6	6,0
Костанайская	14,3	14,8	14,7	12,4	10,1	9,5	9,9	9,8	8,6	8,3
Кызылординская	11,3	9,2	6,0	5,8	4,9	14,1	11,3	6,9	7,6	6,5
Мангистауская	3,7	4,8	5,1	6,8	5,7	5,5	6,2	6,2	9,2	8,0
Павлодарская	9,8	8,8	9,1	9,7	9,1	8,1	6,9	7,1	7,2	7,0
Северо-Казахстанская	8,4	8,6	6,0	5,0	5,1	12,7	13,5	10,7	8,4	8,5
Южно-Казахстанская	16,2	16,9	17,4	14,3	10,0	8,7	8,5	8,6	7,1	5,4
г. Астана	5,7	4,7	8,2	3,2	4,0	4,2	3,2	5,5	2,1	2,5
г. Алматы	21,9	22,4	18,6	16,8	24,0	7,8	7,7	6,3	5,5	7,6

	Городское безработное население, тыс. человек					Уровень безработицы, %				
	2003	2004	2005	2006	2007	2003	2004	2005	2006	2007
женщины										
Республика Казахстан	266,2	250,4	240,3	236,2	215,6	12,1	11,2	10,6	10,2	9,7
Акмолинская	11,4	11,5	8,7	10,4	8,6	12,6	12,1	8,9	10,6	8,8
Актюбинская	16,8	15,8	17,5	13,6	14,1	15,6	13,4	15,4	11,3	12,4
Алматинская	9,7	6,9	7,1	6,3	5,6	8,6	6,5	6,0	5,3	6,4
Атырауская	7,3	6,1	6,3	5,0	4,6	12,0	10,0	10,0	7,4	7,4
Восточно-Казахстанская	25,5	22,4	22,6	24,2	21,7	11,6	10,2	10,1	10,6	10,2
Жамбылская	18,5	13,8	12,9	13,3	11,8	14,7	12,3	11,9	11,4	11,1
Западно-Казахстанская	7,2	8,6	6,8	6,9	8,0	11,1	13,7	11,1	10,7	11,5
Карагандинская	27,6	30,5	29,5	23,8	20,5	9,2	9,9	9,5	7,7	7,4
Костанайская	17,9	17,2	16,5	16,6	15,4	11,2	10,7	10,3	10,7	10,9
Кызылординская	12,5	5,7	7,1	7,0	6,9	16,7	7,5	8,4	8,8	8,5
Мангистауская	6,5	7,8	7,0	4,8	5,4	11,1	11,7	10,2	6,6	7,8
Павлодарская	14,9	15,5	12,6	12,1	11,3	11,7	12,0	9,9	9,5	8,6
Северо-Казахстанская	11,3	9,7	10,7	7,0	5,9	15,6	14,2	15,5	10,4	8,9
Южно-Казахстанская	33,0	29,3	25,7	28,0	26,7	17,5	15,0	13,0	13,6	14,5
г. Астана	16,3	19,5	15,8	21,1	20,0	13,0	13,4	11,1	14,0	13,0
г. Алматы	29,8	30,3	33,6	36,1	29,1	10,0	9,8	10,3	10,6	8,0

Уровни молодежной и долгосрочной безработицы по полу

	Уровень молодежной безработицы (15-24 лет), %					Уровень долгосрочной безработицы, %				
	2003	2004	2005	2006	2007	2003	2004	2005	2006	2007
Все население										
Республика Казахстан	17,2	17,2	15,9	14,1	12,5	6,3	5,9	5,1	4,4	3,9
Акмолинская	21,5	21,1	19,2	12,5	8,8	6,9	4,3	3,4	1,9	1,9
Актюбинская	16,1	9,5	5,6	10,1	3,7	7,6	6,6	6,8	3,4	1,8
Алматинская	14,0	8,8	11,1	8,8	6,8	2,7	3,4	2,1	2,8	2,1
Атырауская	18,7	20,6	12,8	16,2	15,4	6,6	7,5	7,2	5,3	3,5
Восточно-Казахстанская	17,1	11,2	16,5	15,9	15,4	4,3	3,2	4,1	4,5	3,8
Жамбылская	14,5	23,9	18,1	17,8	8,4	9,2	10,0	9,8	9,3	3,3
Западно-Казахстанская	19,5	14,1	16,3	12,4	4,4	5,9	7,2	6,8	7,2	4,9
Карагандинская	13,3	13,3	10,9	9,6	10,7	4,1	4,6	4,4	4,2	3,9
Костанайская	16,5	15,9	11,1	16,1	17,4	5,9	6,3	5,5	3,8	4,2
Кызылординская	33,1	24,9	10,7	7,8	5,6	13,5	8,3	3,5	3,2	3,2
Мангистауская	17,4	21,8	16,4	11,8	11,0	4,3	4,7	3,2	0,5	1,8
Павлодарская	18,2	15,9	16,2	9,9	8,7	6,4	5,9	4,7	3,7	2,1
Северо-Казахстанская	25,7	24,6	22,0	19,4	12,9	11,1	8,5	9,0	6,6	5,7
Южно-Казахстанская	18,3	18,5	27,7	15,9	12,7	10,6	8,0	8,1	6,5	7,5
г. Астана	11,6	14,0	11,0	13,7	17,0	3,9	5,6	4,1	3,9	3,1
г. Алматы	16,4	25,1	24,0	20,9	19,3	5,1	5,5	3,7	4,0	5,0
мужчины										
Республика Казахстан	15,3	16,8	15,6	11,9	11,2	4,5	4,3	3,5	3,1	2,7
Акмолинская	22,2	21,1	28,3	10,4	7,6	6,7	3,4	3,4	1,2	1,2
Актюбинская	12,9	10,9	6,6	5,7	2,0	3,4	3,4	2,4	1,2	0,3
Алматинская	16,9	9,5	18,2	4,9	2,9	1,9	2,8	2,1	2,9	2,6
Атырауская	15,7	24,8	12,0	11,8	11,3	4,4	6,7	5,7	5,2	2,7
Восточно-Казахстанская	13,1	11,8	13,7	9,6	11,0	2,8	2,2	2,8	2,8	2,3
Жамбылская	12,6	25,0	23,7	19,2	6,6	7,9	9,8	9,8	8,8	1,9
Западно-Казахстанская	14,9	11,1	16,3	14,8	4,0	3,4	3,8	4,0	5,0	3,2
Карагандинская	12,7	11,7	9,8	10,6	11,4	3,1	2,8	1,9	3,4	3,0
Костанайская	18,7	20,6	14,3	17,0	20,9	4,3	4,5	4,1	2,2	1,9
Кызылординская	29,6	24,9	10,5	9,3	4,4	12,1	10,2	3,5	3,1	2,4
Мангистауская	14,8	17,8	11,4	8,4	14,2	2,7	3,0	1,5	0,2	1,5
Павлодарская	13,1	13,6	16,6	10,7	8,4	4,5	3,5	3,7	2,7	0,9
Северо-Казахстанская	21,8	27,4	15,8	13,2	2,5	9,5	7,8	5,4	4,7	4,5
Южно-Казахстанская	15,3	13,7	21,8	12,6	5,8	6,3	5,1	5,9	3,6	3,9
г. Астана	4,8	7,8	10,4	11,5	13,8	1,7	1,5	2,0	1,0	0,9
г. Алматы	15,6	24,6	22,7	16,3	22,5	4,2	5,1	2,2	2,7	5,2

	Уровень молодежной безработицы (15-24 лет), %					Уровень долгосрочной безработицы, %				
	2003	2004	2005	2006	2007	2003	2004	2005	2006	2007
Женщины										
Республика Казахстан	19,5	17,6	16,1	16,6	13,9	8,0	7,4	6,7	5,7	5,1
Акмолинская	20,9	21,1	12,0	15,2	9,9	7,2	5,1	3,4	2,4	2,5
Актюбинская	20,5	7,9	4,1	16,0	5,6	11,6	9,7	10,6	5,5	3,3
Алматинская	10,3	8,1	4,6	15,2	12,1	3,5	3,9	2,0	2,8	1,6
Атырауская	21,5	17,0	13,5	21,3	19,0	8,7	8,3	8,7	5,5	4,3
Восточно-Казахстанская	21,1	10,3	19,8	23,2	19,6	5,8	4,2	5,4	6,1	5,2
Жамбылская	16,5	22,4	10,2	16,5	12,7	10,3	10,3	9,7	9,7	4,7
Западно-Казахстанская	25,7	17,6	16,3	10,2	4,7	8,4	10,8	9,8	9,5	6,7
Карагандинская	14,0	15,0	12,2	8,5	9,8	5,1	6,3	6,8	5,1	4,8
Костанайская	13,2	10,0	6,5	15,0	14,1	7,4	7,9	6,9	5,2	6,3
Кызылординская	37,9	24,9	10,9	6,6	6,8	15,0	6,3	3,5	3,2	4,0
Мангистауская	21,0	25,8	24,0	16,2	7,6	6,2	6,6	5,2	0,8	2,1
Павлодарская	25,2	18,9	15,7	8,7	9,1	8,2	8,3	5,7	4,8	3,2
Северо-Казахстанская	29,9	21,4	27,0	26,0	23,4	12,5	9,1	12,1	8,3	6,8
Южно-Казахстанская	21,2	24,6	33,8	18,9	21,4	14,8	11,0	10,4	9,2	11,1
г. Астана	20,4	19,7	11,5	15,6	20,3	6,3	9,6	6,3	6,8	5,4
г. Алматы	17,3	25,7	25,3	25,4	16,0	6,0	5,9	5,0	5,2	4,9

Городское экономически неактивное (пассивное) население

	Экономически неактивное население, тыс. человек					Уровень экономической неактивности (пассивности) населения, %				
	2003	2004	2005	2006	2007	2003	2004	2005	2006	2007
Республика Казахстан	2 163,0	2 183,3	2 259,3	2 276,0	2 127,8	33,3	33,1	33,5	33,3	33,0
Акмолинская	86,5	87,8	86,8	85,2	78,3	32,2	32,2	31,9	31,0	29,6
Актюбинская	87,7	88,8	77,9	89,5	83,7	29,6	27,8	26,6	27,6	27,6
Алматинская	118,5	111,1	116,3	113,2	82,1	34,3	35,3	33,7	31,8	32,1
Атырауская	58,4	44,1	51,4	56,7	39,6	32,0	27,1	29,2	29,7	25,1
Восточно-Казахстанская	262,1	258,4	258,5	250,8	221,8	37,5	36,9	36,7	35,9	35,3
Жамбылская	87,4	111,9	127,5	121,6	101,6	26,3	33,6	36,8	34,6	32,0
Западно-Казахстанская	75,4	82,4	85,0	87,0	85,9	36,6	38,7	39,6	39,8	38,3
Карагандинская	270,1	281,2	281,3	287,9	279,3	31,1	31,9	31,7	32,1	33,6
Костанайская	106,8	106,0	106,9	99,8	99,7	25,6	25,5	25,6	25,0	27,4
Кызылординская	69,3	63,0	62,0	66,0	60,0	30,9	28,7	26,5	29,6	27,8
Мангистауская	58,4	43,9	39,7	52,0	52,5	31,8	23,4	20,9	26,3	27,1
Павлодарская	127,7	135,5	138,5	140,1	135,4	33,9	34,5	35,0	34,9	34,1
Северо-Казахстанская	69,5	69,7	70,1	70,3	69,6	33,3	34,5	35,9	35,7	35,5
Южно-Казахстанская	198,6	215,3	246,8	233,6	213,5	34,7	35,2	38,2	36,4	36,8
г. Астана	141,8	129,7	143,4	150,0	157,1	35,2	30,9	32,9	33,1	33,3
г. Алматы	344,8	354,4	367,3	372,3	367,6	37,4	37,1	37,2	36,7	35,2

5.6. Основные индикаторы рынка труда сельского населения

Сельское экономически активное население

	Экономически активное население, тыс. человек					Уровень экономической активности сельского населения, %				
	2003	2004	2005	2006	2007	2003	2004	2005	2006	2007
Республика Казахстан	3 316,1	3 420,9	3 421,1	3 463,9	3 908,3	74,8	74,0	73,8	74,0	74,5
Акмолинская	228,4	232,4	233,2	232,6	241,0	79,0	77,4	76,6	76,8	75,6
Актюбинская	139,4	134,7	157,9	145,9	167,2	75,3	76,5	75,0	77,5	77,2
Алматинская	562,9	595,4	575,0	573,2	660,7	71,9	70,1	68,4	67,7	68,4
Атырауская	89,4	107,2	106,2	100,6	127,6	69,9	67,5	69,1	68,8	68,6
Восточно-Казахстанская	306,3	309,9	306,0	309,3	358,4	68,9	68,3	68,2	68,7	69,0
Жамбылская	275,2	271,6	277,5	281,1	333,2	77,4	73,3	76,1	76,5	81,6
Западно-Казахстанская	183,9	189,4	189,9	189,5	188,9	76,7	77,1	75,8	75,7	75,3
Карагандинская	129,1	129,4	130,9	130,8	191,6	78,5	79,1	80,3	82,6	82,6

	Экономически активное население, тыс. человек					Уровень экономической активности сельского населения, %				
	2003	2004	2005	2006	2007	2003	2004	2005	2006	2007
Костанайская	231,4	243,2	247,0	256,7	295,9	77,1	78,9	79,9	78,8	81,6
Кызылординская	132,6	140,9	130,2	142,5	151,7	74,9	73,4	70,9	70,9	71,1
Мангистауская	31,5	39,1	38,1	43,9	52,9	69,1	71,2	70,5	71,3	68,3
Павлодарская	162,1	150,5	145,1	147,5	157,7	78,0	75,7	72,4	75,5	77,3
Северо-Казахстанская	265,8	267,4	270,2	268,0	267,4	82,1	80,5	80,4	80,3	79,5
Южно-Казахстанская	577,9	609,8	613,9	642,3	714,1	73,4	74,7	74,9	75,1	75,1

Сельское занятое население

	Занятое населения, тыс. человек					в процентах к предыдущему году				
	2003	2004	2005	2006	2007	2003	2004	2005	2006	2007
Республика Казахстан	3 080,2	3 178,8	3 183,1	3 229,3	3 659,3	102,9	103,2	100,1	101,5	113,3
Акмолинская	211,6	214,1	215,2	214,4	222,0	97,3	101,2	100,5	99,6	103,5
Актюбинская	128,8	123,6	145,2	135,1	156,7	108,0	96,0	117,5	93,1	115,9
Алматинская	514,4	545,3	530,1	530,1	616,3	99,9	106,0	97,2	100,0	116,3
Атырауская	79,9	97,3	96,9	91,5	118,0	104,6	121,8	99,6	94,4	128,9
Восточно-Казахстанская	290,8	294,0	290,6	294,0	340,0	99,9	101,1	98,8	101,2	115,6
Жамбылская	249,5	248,7	256,2	260,7	311,8	103,7	99,7	103,0	101,7	119,6
Западно-Казахстанская	166,4	172,3	173,0	173,4	174,2	108,0	103,5	100,4	100,3	100,4
Карагандинская	120,5	122,4	124,0	123,3	179,1	110,6	101,6	101,3	99,4	145,3
Костанайская	216,6	228,4	232,7	242,4	279,4	97,1	105,4	101,9	104,2	115,3
Кызылординская	123,6	125,4	114,0	127,4	138,2	124,3	101,5	90,9	111,7	108,5
Мангистауская	26,5	33,7	31,9	37,8	47,5	128,4	127,2	94,5	118,7	125,6
Павлодарская	153,0	143,2	136,3	139,1	149,2	105,7	93,6	95,2	102,0	107,3
Северо-Казахстанская	253,1	253,2	255,7	251,4	251,3	98,6	100,0	101,0	98,3	100,0
Южно-Казахстанская	545,6	577,3	581,4	608,8	675,8	104,0	105,8	100,7	104,7	111,0

Уровень занятости сельского населения

	Уровень занятости , в процентах к:									
	к населению в возрасте 15 лет и старше					экономически активному населению				
	2003	2004	2005	2006	2007	2003	2004	2005	2006	2007
Республика Казахстан	69,5	68,8	68,6	69,0	69,8	92,9	92,9	93,0	93,2	93,6
Акмолинская	73,1	71,3	70,7	70,8	69,7	92,6	92,1	92,3	92,2	92,1
Актюбинская	69,6	70,2	69,0	71,7	72,3	92,4	91,7	92,0	92,6	93,7
Алматинская	65,7	64,2	63,1	62,6	63,8	91,4	91,6	92,2	92,5	93,3
Атырауская	62,5	61,3	63,0	62,6	63,5	89,4	90,7	91,2	90,9	92,5
Восточно-Казахстанская	65,4	64,8	64,8	65,3	65,4	94,9	94,9	95,0	95,0	94,9
Жамбылская	70,1	67,1	70,2	71,0	76,4	90,7	91,6	92,3	92,7	93,6
Западно-Казахстанская	69,4	70,1	69,1	69,3	69,5	90,5	91,0	91,1	91,5	92,2
Карагандинская	73,3	74,8	76,0	77,8	77,2	93,3	94,6	94,7	94,3	93,5
Костанайская	72,2	74,1	75,3	74,5	77,0	93,6	93,9	94,2	94,5	94,4
Кызылординская	69,8	65,3	62,0	63,4	64,7	93,1	89,0	87,5	89,4	91,1
Мангистауская	58,0	61,4	59,0	61,4	61,4	83,9	86,2	83,7	86,1	89,8
Павлодарская	73,6	72,0	68,0	71,2	73,1	94,3	95,1	93,9	94,3	94,6
Северо-Казахстанская	78,2	76,2	76,1	75,3	74,7	95,2	94,7	94,6	93,8	94,0
Южно-Казахстанская	69,3	70,7	71,0	71,2	71,0	94,4	94,7	94,7	94,8	94,6

Сельское население, работающее по найму

	Наемные работники, тыс. человек					Доля в численности занятого сельского населения, %				
	2003	2004	2005	2006	2007	2003	2004	2005	2006	2007
Республика Казахстан	1 308,6	1 427,5	1 447,7	1 471,5	1 759,4	42,5	44,9	45,5	45,6	48,1
Акмолинская	94,6	93,1	95,9	94,6	99,6	44,7	43,5	44,6	44,1	44,9
Актюбинская	61,8	58,0	67,8	56,3	74,3	48,0	46,9	46,7	41,7	47,4
Алматинская	259,2	284,0	277,9	280,7	336,4	50,4	52,1	52,4	53,0	54,6
Атырауская	51,3	60,3	62,6	62,1	86,5	64,2	62,0	64,6	67,9	73,3
Восточно-Казахстанская	117,8	122,7	129,0	136,0	168,5	40,5	41,7	44,4	46,3	49,6
Жамбылская	90,0	101,1	101,5	101,9	121,2	36,1	40,7	39,6	39,1	38,9
Западно-Казахстанская	66,6	73,0	74,4	73,0	70,6	40,0	42,4	43,0	42,1	40,5
Карагандинская	50,2	54,6	57,5	59,9	99,3	41,7	44,6	46,4	48,6	55,5
Костанайская	92,7	99,5	101,3	102,9	119,9	42,8	43,6	43,5	42,5	42,9
Кызылординская	45,5	55,5	60,3	64,5	68,7	36,8	44,3	52,9	50,6	49,7
Мангистауская	22,9	28,4	26,7	33,9	44,1	86,4	84,3	83,7	89,7	92,8
Павлодарская	57,1	60,5	59,3	67,5	76,6	37,3	42,2	43,5	48,5	51,4
Северо-Казахстанская	100,7	108,2	116,7	114,4	116,6	39,8	42,7	45,6	45,5	46,4
Южно-Казахстанская	198,0	228,5	216,9	223,7	277,0	36,3	39,6	37,3	36,7	41,0

Сельское самостоятельно занятое население

	Самостоятельно занятое население, тыс. человек					Доля в численности занятого сельского населения, %				
	2003	2004	2005	2006	2007	2003	2004	2005	2006	2007
Республика Казахстан	1 771,6	1 751,4	1 735,4	1 757,9	1 899,9	57,5	55,1	54,5	54,4	51,9
Акмолинская	117,0	121,0	119,3	119,8	122,4	55,3	56,5	55,4	55,9	55,1
Актюбинская	67,1	65,5	77,4	78,8	82,4	52,1	53,0	53,3	58,3	52,6
Алматинская	255,2	261,3	252,2	249,4	279,9	49,6	47,9	47,6	47,0	45,4
Атырауская	28,6	37,0	34,4	29,4	31,5	35,8	38,0	35,5	32,1	26,7
Восточно-Казахстанская	172,9	171,2	161,6	158,0	171,4	59,5	58,2	55,6	53,7	50,4
Жамбылская	159,5	147,6	154,7	158,7	190,6	63,9	59,3	60,4	60,9	61,1
Западно-Казахстанская	99,7	99,3	98,6	100,4	103,6	59,9	57,6	57,0	57,9	59,5
Карагандинская	70,3	67,7	66,5	63,4	79,8	58,3	55,3	53,6	51,4	44,5
Костанайская	123,9	128,9	131,4	139,5	159,6	57,2	56,4	56,5	57,5	57,1
Кызылординская	78,0	70,0	53,7	62,9	69,5	63,1	55,8	47,1	49,4	50,3
Мангистауская	3,5	5,3	5,2	3,9	3,4	13,2	15,7	16,3	10,3	7,2
Павлодарская	95,8	82,6	77,0	71,5	72,5	62,6	57,7	56,5	51,4	48,6
Северо-Казахстанская	152,4	145,0	138,9	137,0	134,7	60,2	57,3	54,3	54,5	53,6
Южно-Казахстанская	347,6	348,8	364,6	385,2	398,7	63,7	60,4	62,7	63,3	59,0

Сельское безработное население по полу

	Сельское безработное население, тыс. человек					Уровень безработицы, %				
	2003	2004	2005	2006	2007	2003	2004	2005	2006	2007
Все население										
Республика Казахстан	235,9	242,1	238,1	234,6	249,0	7,1	7,1	7,0	6,8	6,4
Акмолинская	16,9	18,3	18,0	18,2	19,0	7,4	7,9	7,7	7,8	7,9
Актюбинская	10,6	11,1	12,6	10,8	10,6	7,6	8,3	8,0	7,4	6,3
Алматинская	48,5	50,1	44,9	43,2	44,5	8,6	8,4	7,8	7,5	6,7
Атырауская	9,5	9,9	9,3	9,1	9,6	10,6	9,3	8,8	9,1	7,5
Восточно-Казахстанская	15,5	15,9	15,5	15,3	18,4	5,1	5,1	5,0	5,0	5,1
Жамбылская	25,7	22,9	21,3	20,4	21,3	9,3	8,4	7,7	7,3	6,4
Западно-Казахстанская	17,5	17,1	17,0	16,1	14,7	9,5	9,0	8,9	8,5	7,8
Карагандинская	8,6	7,0	6,9	7,5	12,5	6,7	5,4	5,3	5,7	6,5
Костанайская	14,8	14,9	14,3	14,2	16,5	6,4	6,1	5,8	5,5	5,6
Кызылординская	9,1	15,5	16,2	15,1	13,5	6,9	11,0	12,5	10,6	8,9
Мангистауская	5,1	5,4	6,2	6,1	5,4	16,1	13,8	16,3	13,9	10,2
Павлодарская	9,2	7,3	8,8	8,4	8,6	5,7	4,9	6,1	5,7	5,4
Северо-Казахстанская	12,7	14,2	14,5	16,6	16,1	4,8	5,3	5,4	6,2	6,0
Южно-Казахстанская	32,3	32,4	32,5	33,5	38,3	5,6	5,3	5,3	5,2	5,4

	Сельское безработное население, тыс. человек					Уровень безработицы, %				
	2003	2004	2005	2006	2007	2003	2004	2005	2006	2007
мужчины										
Республика Казахстан	111,4	114,7	108,2	107,9	111,9	6,4	6,3	5,9	5,9	5,4
Акмолинская	8,6	9,0	7,5	7,9	8,5	7,2	7,5	6,0	6,6	6,9
Актюбинская	4,1	3,3	5,2	4,8	4,6	5,7	4,7	6,5	6,5	5,6
Алматинская	25,0	24,0	21,5	21,1	22,6	8,5	7,7	7,0	7,0	6,6
Атырауская	4,5	5,3	5,8	4,4	4,4	9,1	8,9	9,8	8,1	6,3
Восточно-Казахстанская	8,5	9,7	6,8	7,5	8,2	5,2	5,7	4,0	4,4	4,2
Жамбылская	13,0	12,4	9,3	8,3	12,6	9,0	8,6	6,3	5,7	7,2
Западно-Казахстанская	8,1	7,3	8,5	6,8	5,3	8,3	7,2	8,4	6,7	5,4
Карагандинская	4,3	3,2	2,9	2,9	4,5	6,4	4,6	4,4	4,3	4,5
Костанайская	6,5	7,5	6,6	6,7	7,7	5,5	5,8	5,1	5,0	4,9
Кызылординская	3,9	8,4	7,9	6,7	5,2	5,3	11,1	10,6	8,4	6,1
Мангистауская	2,4	2,1	1,4	3,5	3,3	13,6	9,6	7,2	14,9	10,5
Павлодарская	5,0	2,9	4,4	3,9	4,0	5,8	3,7	5,9	5,1	4,8
Северо-Казахстанская	6,2	5,8	4,3	5,1	5,3	4,5	4,2	3,1	3,7	3,9
Южно-Казахстанская	11,4	13,9	15,8	18,2	15,7	3,7	4,2	4,8	5,4	4,1
женщины										
Республика Казахстан	124,5	127,4	129,8	126,7	137,1	7,9	7,9	8,1	7,7	7,4
Акмолинская	8,2	9,3	10,5	10,3	10,5	7,6	8,3	9,7	9,1	9,0
Актюбинская	6,5	7,8	7,4	6,0	6,0	9,6	12,0	9,6	8,3	7,0
Алматинская	23,5	26,1	23,4	22,0	21,9	8,7	9,2	8,8	8,2	6,9
Атырауская	5,0	4,7	3,5	4,8	5,2	12,5	9,7	7,4	10,2	9,0
Восточно-Казахстанская	7,1	6,2	8,7	7,9	10,2	5,0	4,4	6,4	5,6	6,2
Жамбылская	12,7	10,5	12,0	12,1	8,8	9,7	8,3	9,3	9,0	5,5
Западно-Казахстанская	9,3	9,8	8,5	9,2	9,3	10,9	11,2	9,6	10,5	10,5
Карагандинская	4,3	3,9	4,0	4,6	8,1	7,0	6,3	6,2	7,3	8,8
Костанайская	8,3	7,4	7,7	7,5	8,8	7,4	6,4	6,5	6,2	6,4
Кызылординская	5,2	7,1	8,3	8,4	8,4	8,7	10,9	15,0	13,5	12,5
Мангистауская	2,7	3,3	4,8	2,6	2,1	19,1	18,9	26,0	12,7	9,6
Павлодарская	4,2	4,4	4,4	4,5	4,5	5,5	6,0	6,2	6,3	6,1
Северо-Казахстанская	6,5	8,4	10,2	11,5	10,8	5,1	6,5	7,7	8,8	8,3
Южно-Казахстанская	20,9	18,5	16,6	15,3	22,6	7,9	6,6	5,8	5,0	6,8

Уровни молодежной и долгосрочной безработицы по полу

	Уровень молодежной безработицы (15-24 лет), %					Уровень долгосрочной безработицы, %				
	2003	2004	2005	2006	2007	2003	2004	2005	2006	2007
Все население										
Республика Казахстан	12,2	11,8	11,2	10,3	7,2	4,1	4,1	3,4	3,4	2,6
Акмолинская	8,5	14,1	12,2	12,4	9,1	3,5	3,5	2,0	1,5	0,6
Актюбинская	6,2	3,3	13,3	7,3	1,7	5,5	5,8	3,4	2,5	0,5
Алматинская	16,2	13,1	11,2	12,9	4,4	3,6	3,4	1,6	4,1	1,0
Атырауская	23,5	21,0	23,6	13,0	4,6	7,4	7,8	7,7	7,1	2,2
Восточно-Казахстанская	10,2	7,3	9,6	8,8	6,9	2,2	2,2	3,3	3,1	2,6
Жамбылская	12,7	17,9	11,2	12,1	11,4	5,2	4,6	3,5	2,8	3,5
Западно-Казахстанская	19,8	21,0	19,6	12,3	8,3	6,1	7,9	8,0	7,6	5,9
Карагандинская	13,5	10,0	7,2	8,2	4,7	4,2	3,0	2,4	4,2	5,2
Костанайская	11,7	12,2	12,5	12,9	5,0	3,9	4,0	2,5	1,3	2,3
Кызылординская	16,8	29,6	14,1	9,4	8,8	6,5	10,6	6,3	4,7	3,4
Мангистауская	23,4	16,8	23,4	10,2	14,3	14,7	7,9	6,4	0,6	1,1
Павлодарская	7,9	4,6	4,9	1,6	3,6	4,8	3,4	2,0	1,5	1,1
Северо-Казахстанская	13,4	8,3	10,3	9,8	8,3	3,4	4,0	3,9	3,5	2,9
Южно-Казахстанская	7,1	6,4	7,4	9,1	8,5	2,8	2,2	3,1	3,1	3,3
мужчины										
Республика Казахстан	11,0	10,1	9,9	8,4	6,7	3,4	3,3	2,7	2,7	1,9
Акмолинская	10,3	12,5	12,3	9,0	8,2	3,0	3,2	1,2	0,4	0,5
Актюбинская	6,6	1,6	13,9	7,7	0,8	4,6	3,3	1,9	1,7	0,3
Алматинская	16,5	11,0	10,5	10,9	4,2	3,4	2,2	1,2	3,8	0,9

Продолжение

	Уровень молодежной безработицы (15-24 лет), %					Уровень долгосрочной безработицы, %				
	2003	2004	2005	2006	2007	2003	2004	2005	2006	2007
Атырауская	17,7	18,6	26,2	11,9	5,6	6,2	7,5	9,1	6,0	1,7
Восточно-Казахстанская	9,1	6,5	8,4	8,2	6,0	1,9	2,1	2,6	2,5	2,0
Жамбылская	13,3	16,5	8,5	6,4	13,7	4,8	4,3	2,7	2,3	3,5
Западно-Казахстанская	14,3	17,6	17,5	10,0	8,8	5,0	6,0	7,6	5,7	4,3
Карагандинская	11,2	7,6	4,7	2,5	3,0	3,4	2,0	1,5	2,2	3,5
Костанайская	11,1	11,4	11,1	8,7	3,3	2,9	3,7	1,9	0,6	1,1
Кызылординская	13,9	25,0	11,3	9,4	6,6	5,2	10,6	4,7	3,0	1,4
Мангистауская	26,9	15,1	20,4	14,6	14,0	11,7	6,3	3,7	1,1	0,9
Павлодарская	8,0	1,8	1,8	0,9	5,0	5,1	2,6	1,6	0,9	1,0
Северо-Казахстанская	10,7	6,8	6,2	6,3	4,1	3,0	3,2	2,2	1,8	1,4
Южно-Казахстанская	5,0	5,4	6,5	8,6	8,0	1,5	1,4	3,1	3,2	2,5
женщины										
Республика Казахстан	13,6	14,0	12,9	12,9	7,9	4,8	5,0	4,1	4,1	3,3
Акмолинская	6,3	15,8	12,1	16,5	10,3	3,9	3,9	2,8	2,6	0,8
Актюбинская	6,0	5,7	12,7	6,8	2,6	6,4	8,5	4,9	3,3	0,7
Алматинская	15,8	15,7	12,1	15,8	4,6	3,7	4,7	2,2	4,4	1,2
Атырауская	30,7	24,7	18,6	14,6	3,2	8,8	8,1	5,9	8,4	2,9
Восточно-Казахстанская	11,7	8,4	11,6	9,5	8,1	2,5	2,3	4,3	3,8	3,3
Жамбылская	12,0	19,8	14,8	18,9	8,7	5,8	4,9	4,5	3,2	3,5
Западно-Казахстанская	26,9	25,0	21,9	14,7	7,8	7,4	10,3	8,5	9,9	7,7
Карагандинская	16,4	13,0	9,7	14,6	7,0	5,1	4,1	3,4	6,3	7,0
Костанайская	12,5	13,6	15,3	20,1	8,5	5,0	4,2	3,1	2,0	3,5
Кызылординская	20,7	35,2	18,1	9,4	12,7	8,2	10,5	8,5	7,0	5,9
Мангистауская	19,2	18,5	25,1	4,9	15,0	18,5	9,8	9,2	-	1,3
Павлодарская	7,8	8,4	8,7	2,5	1,7	4,5	4,2	2,3	2,0	1,2
Северо-Казахстанская	17,3	10,5	14,8	14,2	13,8	3,7	4,9	5,8	5,2	4,6
Южно-Казахстанская	9,5	7,5	8,5	9,7	9,0	4,4	3,1	3,2	2,9	4,2

Сельское экономически неактивное (пассивное) население

	Экономически неактивное население, тыс. человек					Уровень экономической неактивности (пассивности) сельского населения, %				
	2003	2004	2005	2006	2007	2003	2004	2005	2006	2007
Республика Казахстан	1 115,6	1 200,1	1 217,6	1 217,9	1 335,4	25,2	26,0	26,2	26,0	25,5
Акмолинская	60,9	67,9	71,2	70,4	77,7	21,0	22,6	23,4	23,2	24,4
Актюбинская	45,6	41,3	52,5	42,4	49,3	24,7	23,5	25,0	22,5	22,8
Алматинская	219,9	253,9	265,4	272,9	305,9	28,1	29,9	31,6	32,3	31,6
Атырауская	38,4	51,6	47,6	45,6	58,3	30,1	32,5	30,9	31,2	31,4
Восточно-Казахстанская	138,4	144,0	142,6	140,7	161,2	31,1	31,7	31,8	31,3	31,0
Жамбылская	80,5	98,9	87,4	86,1	74,9	22,6	26,7	23,9	23,5	18,4
Западно-Казахстанская	55,9	56,2	60,5	60,9	61,9	23,3	22,9	24,2	24,3	24,7
Карагандинская	35,3	34,1	32,2	27,6	40,5	21,5	20,9	19,7	17,4	17,4
Костанайская	68,7	65,2	62,0	68,9	66,9	22,9	21,1	20,1	21,2	18,4
Кызылординская	44,5	51,1	53,6	58,4	61,8	25,1	26,6	29,1	29,1	28,9
Мангистауская	14,1	15,8	16,0	17,7	24,5	30,9	28,8	29,5	28,7	31,7
Павлодарская	45,8	48,3	55,3	47,9	46,2	22,0	24,3	27,6	24,5	22,7
Северо-Казахстанская	57,8	64,8	65,8	65,7	69,1	17,9	19,5	19,6	19,7	20,5
Южно-Казахстанская	209,9	206,8	205,6	212,8	237,2	26,6	25,3	25,1	24,9	24,9

Қазақстан халқының экономикалық белсенділігі. Статистикалық жинақ
/Қазақстан Республикасы Статистика агенттігі/. Астана, 2008
Экономическая активность населения Казахстана. Статистический сборник
/Агентство Республики Казахстан по статистике/. Астана, 2008

Қазақстан халқының экономикалық белсенділігі

Статистикалық жинақ

Экономическая активность населения Казахстана

Статистический сборник

Жинақты әзірлеуге
жауаптылар:

Ә. Қасенова
А. Қатарбаева
Г. Семибратова
8 (7172) 74-90-61,
74-93-40;
8 (7272) 77-59-34

Ответственные за
подготовку:

А. Касенова
А. Катарбаева
Г. Семибратова
8 (7172) 74-90-61,
74-93-40;
8 (7272) 77-59-34

Мекен-жайы: Қазақстан Республикасы, 010000
Астана қаласы, Сол жағалау, Министрлер,
35-ші көше, 2 үй
Қазақстан Республикасы Статистика агенттігі
Телефондар: 8 (7172) 74-36-53
Факс: 8 (7172) 74-36-93
Электрондық мекенжай: stat@mail.online.kz
Веб-сайт: <http://www.stat.kz>

Адрес: Республика Казахстан, 010000
г.Астана, Левый берег, Дом Министерств,
35 улица, д.2
Агентство Республики Казахстан по статистике
Телефон: 8 (7172) 74-36-53
Факс: 8 (7172) 74-36-93
Электронный адрес: stat@mail.online.kz
Веб-сайт: <http://www.stat.kz>

Көлемі 29,85 ЕБТ
Объем 29,85 УПЛ

Таралымы: 500 дана
Тираж: 500 экз.

