

Қазақстан Республикасы Статистика агенттігі

**ҚАЗАҚСТАН ХАЛҚЫНЫҢ  
ЭКОНОМИКАЛЫҚ БЕЛСЕНДІЛІГІ**

**ЭКОНОМИЧЕСКАЯ АКТИВНОСТЬ  
НАСЕЛЕНИЯ КАЗАХСТАНА  
2004 – 2008**

Статистикалық жинақ  
Статистический сборник

Астана 2009

«Қазақстан халқының экономикалық белсенділігі»  
Статистикалық жинақ / 2009 - 302 б.  
Редакциясын басқарған А.Мешімбаева

«Экономическая активность населения Казахстана»  
Статистический сборник / 2009 - 302 с.  
Под редакцией А.Мешимбаевой

010000, Астана қаласы  
Орынбор көшесі 8, 2 үй  
Министрліктер үйі, 4 кіреберіс  
Қазақстан Республикасы Статистика агенттігі

010000, г. Астана  
Ул. Орынбор 8, дом 2  
Дом Министерств, 4 подъезд  
Агентство Республики Казахстан по статистике

8 (7172) 749295 телефоны  
8 (7172) 749509 телефон-факсы

Телефон 8 (7172) 749295  
Телефон-факс 8 (7172) 749509

Жинақ Қазақстан Республикасы Статистика  
агенттігінің [www.stat.kz](http://www.stat.kz), [www.stat.gov.kz](http://www.stat.gov.kz) веб-  
порталынан алуға болады

Сборник доступен на веб-портале Агентства  
Республики Казахстан по статистике [www.stat.kz](http://www.stat.kz),  
[www.stat.gov.kz](http://www.stat.gov.kz)

**Шартты белгілер:**

құбылыс жоқ « - »

статистикалық деректер жоқ «...»

құбылыс орын алған, бірақ оның шамасы тиісті өлшем  
бірлігінде дөңгелектеуге келмейді «0,0»

Жекелеген реттерде қосындылардың қоры-тындысы  
мен жиынтығы арасындағы аздаған айырмашылықтар  
деректерді дөңгелектеумен түсіндіріледі.

**Условные обозначения:**

явление отсутствует « - »

статистические данные отсутствуют «...»

явление происходило, но величина его не  
округляется в соответствующую  
единицу измерения «0,0»

В отдельных случаях незначительные расхождения  
между итогом и суммой слагаемых объясняются  
округлением данных.

*Қазақстан халқының экономикалық белсенділігі*

«Қазақстан Республикасының Азаматтық кодексіне (ерекше бөлігі)» сәйкес бұл материал көбейтуге (көшіруге) жатпайды, статистикалық ақпараттарды өз жарияланымдарында (басылымдарында) пайдаланған жағдайда Қазақстан Республикасы Статистика агенттігіне сілтеме жасау міндетті.

В соответствии с «Гражданским кодексом Республики Казахстан (особенная часть)» данный материал не подлежит размножению (копированию), при использовании статистической информации в своих публикациях (изданиях) обязательно ссылка на Агентство Республики Казахстан по статистике.

## **Алғы сөз**

«Қазақстан халқының экономикалық белсенділігі» статистикалық жинағында Қазақстанда еңбек рыногының негізгі көрсеткіштерін сипаттайтын материалдар бар.

Жинақта 2004-2008 жылдардағы жұмыспен қамтылу сұрақтары бойынша халықты іріктеп зерттеу материалдарынан толық ақпарат берілген. Экономикалық тұрғыдан белсенді және енжар халықтың, жұмыспен қамтылғандар мен жұмыссыздардың саны, олардың жынысы, жасы, білім деңгейі бойынша құрамы мен құрылымы туралы деректер келтірілген. Жұмыспен қамтылғандар мен жұмыссыз халық – жұмыспен қамтылғандық статусы, экономикалық қызмет пен жұмыс түрлері бойынша, жұмыссыз және экономикалық тұрғыдан енжар халық – жұмыспен қамтылмау себептері мен ұзақтығы бойынша сыныпталған. Сондай-ақ жұмыс уақытының ұзақтығын сипаттайтын көрсеткіштер де бар.

Деректер тұтастай республика, облыстар бойынша, тұрғылықты орындары бөлінісінде (қалалық және аулдық жерлерде) кестелік және графикалық материалдар түрінде берілген.

Жарияланым басқару қызметкерлеріне, экономистерге, статистиктерге, кәсіпорындардың, ұйымдардың басқару органдары мен қаржы-экономикалық қызмет түрлерінің қызметкерлеріне, ғалыми, кәсіпкерлер және банк қызметкеріне, экономикалық жоғары оқу орындарының профессорлық-оқытушылық құрамына, аспиранттарға және студенттерге, басқа да мамандарға, бұқаралық ақпарат құралдарына арналған.

## **Предисловие**

Статистический сборник «Экономическая активность населения Казахстана» содержит материалы, характеризующие основные показатели рынка труда в Казахстане.

В сборнике представлена полная информация по материалам выборочного обследования населения по вопросам занятости за 2004-2008 гг. Приведены данные о численности экономически активного и неактивного населения, занятых и безработных, их составе и структуре по полу, возрасту, уровню образования. Занятое и безработное население классифицировано по статусу занятости, видам экономической деятельности и занятиям. Безработное и экономически неактивное население – по причинам и продолжительности незанятости. Также в сборнике содержатся показатели, характеризующие продолжительность рабочего времени.

Данные приведены по республике в целом, областям, в разрезе места проживания (городской и сельской местности), в виде табличных и графических материалов.

Публикация предназначена для управленческого персонала, экономистов, статистиков, работников органов управления и финансово-экономических служб предприятий, организаций, научных, предпринимательских и банковских работников, профессорско-преподавательского состава, аспирантов и студентов экономических ВУЗов, других специалистов, средств массовой информации.

## Аңдатпа

2008 жылы 15 жас және одан жоғары жастағы экономикалық тұрғыдан белсенді халықтың саны 8,4 млн. адамға жетті, бұл 2007 жылға қарағанда 186,8 мың адамға (2,3%-ға) артық. Экономикалық тұрғыдан белсенді халықтың жалпы саны 4,4 млн. адамды (52,0%) – қалалық халық, 4,2 млн. адамды (49,6%) – әйелдер құрады. Экономикалық белсенділік деңгейі 71,1%-ға қалыптасты.

2008 жылы Республиканың экономикасында 7,9 млн. адам жұмыспен қамтылды. Өткен жылға қарағанда 226,1 мың адам (3,0%) санына өсті.

Экономикалық тұрғыдан белсенді халықты жұмыспен қамтушылық деңгейі 93,4%-ына, 15 жас және одан жоғары жастағылардың – 66,4%-ына жетті.

Жұмыспен қамтылған халық арасындағы жалдамалы қызметкерлер саны 5,2%млн. адамды немесе 66,2%, өз бетінше жұмыс істейтіндер – 2,7 млн. адамды немесе 33,8% -ды құрады. Жалпы жұмыспен қамтылғандардың еркектер саны 4,0 млн. адамды немесе жартысынан көбі, әйелдер – 3,8 млн. адамды (48,9%) құрады.

Жұмыспен қамтылғандық құрылымындағы негізгі үлесі – 29,4%-ды 25-34 жастағы тұлғалар, ал 23,0%-ды – 35-44 жастағылар, 23% – 45-54 жастағылар және 15,4% – 15-24 жастағы жастар құрады.

2008 жылы жұмыссыз халықтың саны 557,8 мың адамды құрады, өткен жылға қарағанда 39,3 мың адамға (6,6%) азайды. Жұмыссыздық деңгейі 6,6%-ды қалыптастырды, бұл 2007 жылға қарағанда 0,7 пайызға төмендеді.

Жалпы жұмыссыздық саны бойынша қалалық халық 316,7 мың адамды (56,8%), ауылдық халық – 241,1 мың адамды (43,2%) құрады, жұмыс деңгейі 7,2% және 6,0% сәйкестелді.

Жұмыссыздар құрамында әрбір екіншісі - әйелдер. Тұлғалар үлесі –25-39 жас арасында 46,5%, 15-24 жас аралығында – 17,3% құрады. Жұмыссыздар саны арасында жоғары білімі бар 123,8 мың адам (22,2%), жалпы орта білімі – 215,4 мың адам (38,6%), орта кәсіби білімі бар – 127,1 мың адам (22,8%). Әрбір жұмыссыздың үшіншісі кез келген жұмыстың жоқтығы себептері бойынша бос болды, ал 8,0%-ы – оқу орнын бітірген соң жұмыстың жоқтығынан, 19,2% - өз еркі бойынша жұмыстан босатылғандар, 8,6% – штаттың қысқаруына байланысты босатылғандар.

2008 жылы 15 жас және одан жоғары жастағы экономикалық тұрғыдан енжар (әрекетсіз) халық саны 3,4 мың адаммен қалыптасты немесе 2007 жылмен салыстырғанда 47,0 мың адамға (1,4%) азайды. Экономикалық тұрғыдан енжар (әрекетсіз) халық санының 1,3 млн. адамын – еркектер (39%), 2,1 млн. адамын (61%) - әйелдер құрады. Экономикалық тұрғыдан енжар (әрекетсіз) халықтың деңгейі 28,9%-ды құрады.

Экономикалық тұрғыдан енжар (әрекетсіз) халықтың негізгі үлесін зейнеткерлер – 41,2%-ын (1408,9 мың адам) және оқудың күндізгі нысанында оқытындар – 40,5%-ын (1384,9 мың адам) құрады, ал денсаулығы бойынша (мүгедектік немесе еңбекке жарамсыз себептері бойынша) – 6,5% (223,2 мың адам), үй шаруашылығымен қамтылғандар – 5,4% (185,7 мың адам).

## Аннотация

В 2008 году численность экономически активного населения в возрасте 15 лет и старше достигла 8,4 млн. человек, что на 186,8 тыс. человек (на 2,3%) больше, чем в 2007 году. В общей численности экономически активного населения городского населения составило 4,4 млн. человек (52,0%), женщины – 4,2 млн. человек (49,6%). Уровень экономической активности сложился в 71,1%.

В экономике республики в 2008 году были заняты 7,9 млн. человек. Против предыдущего года увеличение численности составило 226,1 тыс. человек (3,0%).

Уровень занятости к экономически активному населению достиг 93,4%, к населению в возрасте 15 лет и старше – 66,4%.

Среди занятого населения численность наемных работников составила 5,2 млн. человек, или 66,2%, самостоятельно занятых – 2,7 млн. человек, или 33,8%. В общем числе занятого населения численность мужчин составила 4,0 млн. человек, или более половины, женщин - 3,8 млн. человек (48,9%).

В структуре занятых основную долю – 29,4% составляли лица в возрасте 25-34 лет, 23,0% - 35-44 лет, 23,0% - 45-54 лет и 15,4% - молодежь 15-24 года.

Численность безработного населения в 2008 году составила 557,8 тыс. человек и сократилась против предыдущего года на 39,3 тыс. человек (на 6,6%). Уровень безработицы сложился в 6,6%, это на 0,7 процентных пункта ниже, чем в 2007 году.

Из общего числа безработных городское население составило 316,7 тыс. человек (56,8%), сельское – 241,1 тыс. человек (43,2%), уровень безработицы – соответственно, 7,2% и 6,0%.

В структуре безработных каждая вторая – женщина. Доля лиц – в возрасте 25-39 лет составила – 46,5%, в возрасте 15-24 года – 17,3%. Из числа безработных имеют высшее образование 123,8 тыс. человек (22,2%), среднее общее – 215,4 тыс. человек (38,6%), среднее профессиональное образование – 127,1 тыс. человек (22,8%). Каждый третий безработный был незанят по причине отсутствия любой работы, 8,0% - из-за ее отсутствия после окончания учебного заведения, 19,2% - уволены по собственному желанию, 8,6% - уволены в связи с сокращением штата.

Численность экономически неактивного населения в возрасте 15 лет и старше в 2008 году сложилась в 3,4 млн. человек, по сравнению с 2007 годом снизилась на 47,0 тыс. человек (на 1,4%). В общем числе экономически неактивного населения мужчины составили 1,3 млн. человек (39%), женщины – 2,1 млн. человек (61%). Уровень экономической неактивности (пассивности) населения составил 28,9%.

Основную долю экономически неактивного населения составляют пенсионеры – 41,2% (1408,9 тыс. человек) и учащиеся дневной формы обучения – 40,5% (1384,9 тыс. человек), по состоянию здоровья (по причине инвалидности или нетрудоспособности) – 6,5% (223,2 тыс. человек), заняты ведением домашних дел – 5,4% (185,7 тыс. человек).

**Мазмұны**

<b>1. ЕҢБЕК РЫНОГЫНЫҢ НЕГІЗГІ ИНДИКАТОРЛАРЫ.....</b>	<b>7</b>
1.1. Еңбек рыногының индикаторлары.....	7
1.2. Экономикалық тұрғыдан белсенді халық.....	8
1.3. Экономикада жұмыспен қамтылған халық.....	10
1.4. Бейресми жұмыспен қамтылған халық.....	26
1.5. Жұмыссыз халық.....	28
1.6. Экономикалық тұрғыдан енжар халық.....	43
<b>2. ҚАЛА ЖӘНЕ АУЫЛ ХАЛҚЫНЫҢ ЕҢБЕК РЫНОГЫНЫҢ НЕГІЗГІ ИНДИКАТОРЛАРЫ.....</b>	<b>48</b>
2.1. Экономикалық тұрғыдан белсенді қала және ауыл халқы.....	48
2.2. Жұмыспен қамтылған қала және ауыл халқы.....	52
2.3. Қаладағы және ауылдағы жұмыссыз халық.....	64
2.4. Экономикалық тұрғыдан енжар қала және ауыл халқы.....	76
<b>3. ЖҰМЫС УАҚЫТЫ.....</b>	<b>82</b>
<b>4. ЕҢБЕККЕ ЖАРАМДЫ ЖАСТАҒЫ ХАЛЫҚҚА ЭКОНОМИКАЛЫҚ СИПАТТАМА .....</b>	<b>90</b>
4.1. Экономикалық тұрғыдан белсенді халық.....	90
4.2. Жұмыспен қамтылған халық.....	93
4.3. Жұмыссыз халық.....	99
4.4. Экономикалық тұрғыдан енжар халық.....	102
4.5. Қаладағы және ауылдағы еңбек рыногының негізгі индикаторлары.....	105
<b>5. ӨНІРЛЕР БОЙЫНША ЕҢБЕК РЫНОГЫНЫҢ НЕГІЗГІ ИНДИКАТОРЛАРЫ.....</b>	<b>122</b>
5.1. Экономикалық тұрғыдан белсенді халық.....	122
5.2. Жұмыспен қамтылған халық.....	123
5.3. Бейресми жұмыспен қамтылған халық.....	127
5.4. Жұмыссыз халық.....	129
5.5. Экономикалық тұрғыдан енжар халық.....	139
5.6. Қала халқының еңбек рыногының негізгі индикаторлары.....	142
5.7. Ауыл халқының еңбек рыногының негізгі индикаторлары.....	147

**Содержание**

<b>1. ОСНОВНЫЕ ИНДИКАТОРЫ РЫНКА ТРУДА.....</b>	<b>152</b>
1.1. Индикаторы рынка труда.....	152
1.2. Экономически активное население.....	153
1.3. Занятое население.....	155
1.4. Неформальная занятость населения.....	171
1.5. Безработное население.....	173
1.6. Экономически неактивное население.....	188
<b>2. ОСНОВНЫЕ ИНДИКАТОРЫ РЫНКА ТРУДА ГОРОДСКОГО И СЕЛЬСКОГО НАСЕЛЕНИЯ.....</b>	<b>193</b>
2.1. Городское и сельское экономически активное население.....	193
2.2. Городское и сельское занятое население.....	197
2.3. Городское и сельское безработное население.....	209
2.4. Городское и сельское экономически неактивное население.....	221
<b>3. РАБОЧЕЕ ВРЕМЯ.....</b>	<b>227</b>
<b>4. ЭКОНОМИЧЕСКАЯ ХАРАКТЕРИСТИКА НАСЕЛЕНИЯ В ТРУДОСПОСОБНОМ ВОЗРАСТЕ.....</b>	<b>235</b>
4.1. Экономически активное население.....	235
4.2. Занятое население.....	238
4.3. Безработное население.....	244
4.4. Экономически неактивное население.....	247
4.5. Основные индикаторы рынка труда городского и сельского населения.....	250
<b>5. ОСНОВНЫЕ ИНДИКАТОРЫ РЫНКА ТРУДА ПО РЕГИОНАМ.....</b>	<b>267</b>
5.1. Экономически активное население.....	267
5.2. Занятое население.....	268
5.3. Неформальная занятость населения.....	272
5.4. Безработное население.....	274
5.5. Экономически неактивное население.....	284
5.6. Основные индикаторы рынка труда городского населения.....	287
5.7. Основные индикаторы рынка труда сельского населения.....	292

# 1. ЕҢБЕК РЫНОГЫНЫҢ НЕГІЗГІ ИНДИКАТОРЛАРЫ

## 1.1. ЕҢБЕК РЫНОГЫНЫҢ ИНДИКАТОРЛАРЫ

### Еңбек рыногының негізгі индикаторлары

	1999	2000	2001	2002	2003
<b>Экономикалық тұрғыдан белсенді халық, мың адам</b>	7 055,4	7 107,4	7 479,1	7 399,7	7 657,3
Халықтың экономикалық тұрғыдан белсенділігінің деңгейі, %	66,0	66,0	70,2	70,1	70,0
Жұмыспен қамтылған халық, мың адам	6 105,4	6 201,0	6 698,8	6 708,9	6 985,2
Жұмыспен қамту деңгейі, пайызбен:					
15 жас және одан жоғары жастағы халыққа шаққанда	57,1	57,6	62,9	63,6	63,9
экономикалық тұрғыдан белсенді халыққа шаққанда	86,5	87,2	89,6	90,7	91,2
Жалдамалы қызметкерлер, мың адам	3 354,2	3 504,4	3 863,3	4 030,2	4 229,6
Жұмыспен қамтылған халық санындағы үлесі, %	54,9	56,5	57,7	60,1	60,6
Өз бетінше жұмыспен қамтылғандар, мың адам	2 751,2	2 696,6	2 835,5	2 678,7	2 755,6
Жұмыспен қамтылған халық санындағы үлесі, %	45,1	43,5	42,3	39,9	39,4
Жұмыссыз халық, мың адам	950,0	906,4	780,3	690,7	672,1
Жұмыссыздық деңгейі, %	13,5	12,8	10,4	9,3	8,8
Жұмыспен қамту органдарына жұмыс іздеп келген азаматтардың саны, мың адам*)	362,4	368,2	332,7	362,8	273,5
Жұмыспен қамту органдары жұмысқа орналастырған азаматтардың саны, мың адам*)	72,9	127,7	143,1	148,6	154,6
Жұмыссыздар ретінде тіркелген азаматтардың саны, мың адам*)	251,4	231,4	216,1	193,7	142,8
Экономикалық тұрғыдан белсенді халық санындағы тіркелген жұмыссыздардың үлесі, %*)	3,9	3,7	2,9	2,6	1,8
<b>Экономикалық тұрғыдан енжар халық, мың адам</b>	3 639,5	3 655,2	3 175,8	3 155,3	3 278,6
Халықтың экономикалық тұрғыдан енжарлығының (өрекетсіздігінің) деңгейі, %	34,0	34,0	29,8	29,9	30,0
	2004	2005	2006	2007	2008
<b>Экономикалық тұрғыдан белсенді халық, мың адам</b>	7 840,6	7 901,7	8 028,9	8 228,3	8 415,0
Халықтың экономикалық тұрғыдан белсенділігінің деңгейі, %	69,9	69,4	69,7	70,4	71,1
Жұмыспен қамтылған халық, мың адам	7 181,8	7 261,0	7 403,5	7 631,1	7 857,2
Жұмыспен қамту деңгейі, пайызбен:					
15 жас және одан жоғары жастағы халыққа шаққанда	64,0	63,8	64,3	65,3	66,4
экономикалық тұрғыдан белсенді халыққа шаққанда	91,6	91,9	92,2	92,7	93,4
Жалдамалы қызметкерлер, мың адам	4 469,9	4 640,5	4 776,6	4 973,5	5 199,4
Жұмыспен қамтылған халық санындағы үлесі, %	62,2	63,9	64,5	65,2	66,2
Өз бетінше жұмыспен қамтылғандар, мың адам	2 711,9	2 620,4	2 626,9	2 657,6	2 657,8
Жұмыспен қамтылған халық санындағы үлесі, %	37,8	36,1	35,5	34,8	33,8
Жұмыссыз халық, мың адам	658,8	640,7	625,4	597,2	557,8
Жұмыссыздық деңгейі, %	8,4	8,1	7,8	7,3	6,6
Жұмыспен қамту органдарына жұмыс іздеп келген азаматтардың саны, мың адам*)	282,0	262,5	264,4	236,3	248,0
Жұмыспен қамту органдары жұмысқа орналастырған азаматтардың саны, мың адам*)	167,5	184,7	204,7	211,2	216,6
Жұмыссыздар ретінде тіркелген азаматтардың саны, мың адам*)	117,7	94,0	75,1	54,7	48,4
<b>Экономикалық тұрғыдан белсенді халық санындағы тіркелген жұмыссыздардың үлесі, %*)</b>	1,5	1,2	0,9	0,7	0,6
Экономикалық тұрғыдан енжар халық, мың адам	3 383,4	3 476,9	3 493,9	3 463,2	3 416,2
Халықтың экономикалық тұрғыдан енжарлығының (өрекетсіздігінің) деңгейі, %	30,1	30,6	30,3	29,6	28,9

\*) ҚР Еңбек және өлеуметтік қорғау министрлігінің деректері бойынша

## 1.2. ЭКОНОМИКАЛЫҚ ТҰРҒЫДАН БЕЛСЕНДІ ХАЛЫҚ

### Халықтың экономикалық тұрғыдан белсенділігі

	Экономикалық тұрғыдан белсенді халық, мың адам	соның ішінде		Деңгейі, %		
		жұмыспен қамтылған	жұмыссыз	экономикалық тұрғыдан белсенділік	жұмыспен қамтылған	жұмыссыздық
2004	7 840,6	7 181,8	658,8	69,9	91,6	8,4
2005	7 901,7	7 261,0	640,7	69,4	91,9	8,1
2006	8 028,9	7 403,5	625,4	69,7	92,2	7,8
2007	8 228,3	7 631,1	597,2	70,4	92,7	7,3
2008	8 415,0	7 857,2	557,8	71,1	93,4	6,6

### Жастардың экономикалық белсенділігі (15-24 жастағылар)

	Экономикалық тұрғыдан белсенді халық, мың адам	соның ішінде		Деңгейі, %		
		жұмыспен қамтылған	жұмыссыз	экономикалық тұрғыдан белсенділік	жұмыспен қамтылған	жұмыссыздық
2004	1 342,5	1 150,9	191,6	49,5	85,7	14,3
2005	1 372,7	1 189,1	183,6	49,4	86,6	13,4
2006	1 393,1	1 224,1	169,0	49,3	87,9	12,1
2007	1 349,4	1 222,7	126,8	48,0	90,6	9,4
2008	1 305,7	1 209,1	96,6	46,9	92,6	7,4

### Экономикалық тұрғыдан белсенді халық жас топтары бойынша

	Экономикалық тұрғыдан белсенді халық, мың адам					Экономикалық тұрғыдан белсенділігінің деңгейі, %				
	2004	2005	2006	2007	2008	2004	2005	2006	2007	2008
<b>Барлығы</b>	7 840,6	7 901,7	8 028,9	8 228,3	8 415,0	69,9	69,4	69,7	70,4	71,1
соның ішінде жасы:										
15	16,6	24,9	22,1	13,0	15,3	8,0	13,5	10,9	7,5	8,9
16-19	393,5	382,8	368,4	339,6	292,3	31,3	29,7	29,5	27,5	24,9
20-24	932,4	965,0	1 002,6	996,8	998,0	74,6	73,9	72,8	71,1	69,5
25-29	1 118,3	1 114,9	1 134,9	1 211,9	1 246,1	90,4	89,7	89,9	91,8	92,0
30-34	1 167,7	1 177,8	1 169,0	1 212,1	1 264,5	92,0	92,2	91,2	92,3	93,2
35-39	941,2	909,4	911,3	939,0	944,1	92,9	92,9	93,4	93,8	94,6
40-44	1 068,2	1 044,4	1 001,3	982,0	969,8	93,4	93,0	93,3	93,4	94,1
45-49	891,7	963,6	1 022,2	1 050,1	1 072,2	91,1	91,5	91,9	93,5	93,7
50-54	699,2	717,2	746,7	781,3	841,2	86,8	87,0	87,7	88,2	90,6
55-59	353,7	397,4	450,3	476,9	507,9	72,0	71,4	74,6	76,2	79,5
60-64	150,6	117,1	109,1	136,4	168,0	34,4	31,7	32,6	39,9	41,9
65 және одан асқандар	107,6	87,1	90,9	89,1	95,5	9,5	7,4	7,6	7,3	8,0
<b>Барлығы</b>	3 999,5	4 035,0	4 071,5	4 167,3	4 244,2	75,6	75,2	74,9	75,6	76,1
соның ішінде жасы:										
15	10,2	13,5	10,3	6,6	9,4	9,7	14,4	9,9	7,5	10,3
16-19	219,2	223,0	210,8	206,3	165,4	34,0	32,6	32,0	31,9	27,6
20-24	507,1	522,0	539,2	528,0	539,2	78,7	78,4	76,2	73,3	72,8
25-29	585,0	584,1	587,8	630,9	650,3	95,4	95,0	94,9	95,2	95,6
30-34	587,8	584,8	584,2	595,0	624,5	95,8	96,8	95,7	96,2	95,6
35-39	474,5	467,4	460,2	473,4	465,6	96,0	96,5	96,7	97,2	97,4

	Экономикалық тұрғыдан белсенді халық, мың адам					Экономикалық тұрғыдан белсенділігінің деңгейі, %				
	2004	2005	2006	2007	2008	2004	2005	2006	2007	2008
40-44	514,6	506,0	478,8	472,4	473,2	95,5	95,9	95,5	95,6	96,0
45-49	436,9	468,1	495,7	511,2	519,8	93,6	94,0	94,0	95,7	95,5
50-54	339,8	345,8	363,6	372,8	400,1	91,8	91,5	91,1	90,6	93,0
55-59	182,1	198,1	221,4	236,4	246,5	84,9	85,1	86,5	88,0	89,3
60-64	89,1	78,3	69,3	84,9	100,4	50,7	50,7	51,7	61,3	64,7
65 және одан асқандар	53,3	44,1	50,3	49,6	49,8	13,0	10,3	11,4	11,2	11,4
<b>Барлығы</b>	<b>3 841,0</b>	<b>3 866,7</b>	<b>3 957,4</b>	<b>4 061,0</b>	<b>4 170,9</b>	<b>64,8</b>	<b>64,3</b>	<b>65,0</b>	<b>65,7</b>	<b>66,7</b>
соның ішінде жасы:										
15	6,4	11,4	11,8	6,4	5,9	6,3	12,5	11,9	7,6	7,3
16-19	174,3	159,8	157,7	133,3	126,9	28,5	26,3	26,8	22,6	22,0
20-24	425,4	443,1	463,5	468,9	458,8	70,2	69,1	69,3	68,8	66,0
25-29	533,3	530,8	547,2	581,1	595,7	85,5	84,5	85,2	88,4	88,4
30-34	579,9	593,0	584,8	617,1	640,0	88,4	88,1	87,0	88,8	90,9
35-39	466,7	442,0	451,1	465,6	478,5	90,0	89,4	90,3	90,7	92,0
40-44	553,6	538,4	522,5	509,6	496,6	91,5	90,4	91,4	91,6	92,5
45-49	454,8	495,5	526,5	538,9	552,5	88,8	89,2	90,1	91,5	92,0
50-54	359,4	371,4	383,0	408,5	441,2	82,6	83,2	84,6	86,1	88,5
55-59	171,5	199,3	228,9	240,5	261,4	61,9	61,5	65,9	67,3	72,1
60-64	61,5	38,8	39,9	51,4	67,7	23,4	18,1	19,9	25,3	27,5
65 және одан асқандар	54,3	43,0	40,6	39,5	45,7	7,5	5,8	5,3	5,1	6,0

## Экономикалық тұрғыдан белсенді халық білім деңгейі бойынша

	мың адам				
	2004	2005	2006	2007	2008
<b>Барлық халық</b>	<b>7 840,6</b>	<b>7 901,7</b>	<b>8 028,9</b>	<b>8 228,3</b>	<b>8 415,0</b>
<b>Экономикалық тұрғыдан белсенді халық – барлығы</b>					
<b>олардан білімі барлар:</b>					
жоғары	1 521,3	1 649,7	1 760,4	1 860,0	1 948,7
аяқталмаған жоғары	246,9	273,6	287,6	276,7	288,9
орта кәсіптік (арнаулы)	2 155,5	2 136,0	2 098,7	2 206,1	2 301,7
бастауыш кәсіптік	987,7	941,2	984,5	949,8	847,7
жалпы орта	2 460,0	2 459,4	2 463,7	2 524,8	2 645,3
жалпы негізгі	368,3	364,6	369,7	355,2	319,5
жалпы бастауыш	101,0	77,2	64,3	55,8	63,3
<b>Ерлер</b>					
<b>Экономикалық тұрғыдан белсенді халық – барлығы</b>	<b>3 999,5</b>	<b>4 035,0</b>	<b>4 071,5</b>	<b>4 167,3</b>	<b>4 244,2</b>
<b>олардан білімі барлар:</b>					
жоғары	697,1	751,2	782,2	831,5	866,2
аяқталмаған жоғары	122,4	124,5	146,7	130,6	131,9
орта кәсіптік (арнаулы)	1 011,5	995,4	993,7	1 053,3	1 096,5
бастауыш кәсіптік	591,7	592,0	610,4	585,7	533,2
жалпы орта	1 322,4	1 330,2	1 311,9	1 336,2	1 405,0
жалпы негізгі	202,4	205,7	196,9	204,5	181,3
жалпы бастауыш	52,0	36,0	29,7	25,6	30,0
<b>Әйелдер</b>					
<b>Экономикалық тұрғыдан белсенді халық – барлығы</b>	<b>3 841,0</b>	<b>3 866,7</b>	<b>3 957,4</b>	<b>4 061,0</b>	<b>4 170,9</b>
<b>олардан білімі барлар:</b>					
жоғары	824,2	898,5	978,2	1 028,5	1 082,4
аяқталмаған жоғары	124,5	149,1	140,9	146,1	157,0
орта кәсіптік (арнаулы)	1 144,0	1 140,6	1 105,1	1 152,9	1 205,2
бастауыш кәсіптік	396,0	349,3	374,1	364,0	314,6
жалпы орта	1 137,6	1 129,2	1 151,8	1 188,6	1 240,3
жалпы негізгі	165,8	158,9	172,8	150,6	138,2
жалпы бастауыш	49,0	41,2	34,6	30,2	33,3

### 1.3. ЖҰМЫСПЕН ҚАМТЫЛҒАН ХАЛЫҚ

Жұмыспен қамтылған халық

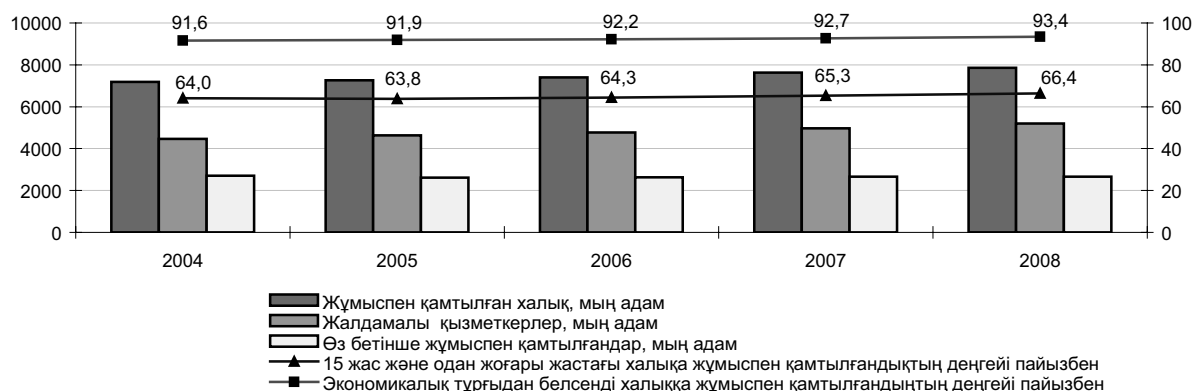

Жұмыспен қамтылған халық жас топтары бойынша

	2004	2005	2006	2007	2008
мың адам					
<b>Барлық халық</b>					
<b>Жұмыспен қамтылған халық-барлығы</b>	7 181,8	7 261,0	7 403,5	7 631,1	7 857,2
соның ішінде жасы:					
15	15,5	23,1	20,8	12,7	14,7
16-19	321,2	331,4	323,8	303,7	273,9
20-24	814,3	834,7	879,6	906,3	920,5
25-29	1 012,4	1 011,6	1 022,7	1 092,1	1 133,4
30-34	1 078,8	1 090,7	1 088,8	1 121,4	1 177,3
35-39	873,9	848,4	853,6	881,8	884,8
40-44	1 003,5	984,5	937,3	925,7	926,0
45-49	830,5	899,2	963,6	989,5	1 016,5
50-54	650,9	666,8	700,6	734,0	789,7
55-59	329,0	371,2	417,0	444,2	470,1
60-64	144,3	112,3	105,0	130,8	154,9
65 және одан асқандар	107,6	87,1	90,9	89,1	95,5
<b>Ерлер</b>					
<b>Жұмыспен қамтылған халық-барлығы</b>	3 718,5	3 764,4	3 808,9	3 922,8	4 017,7
соның ішінде жасы:					
15	9,4	12,6	10,1	6,4	9,2
16-19	182,9	193,6	188,9	183,6	154,8
20-24	448,0	457,5	485,3	488,1	501,7
25-29	538,1	542,9	537,2	582,7	602,0
30-34	557,2	553,0	550,7	560,9	593,7
35-39	446,9	445,0	439,1	451,9	444,1
40-44	490,2	485,6	454,4	451,1	456,4
45-49	412,9	441,9	475,3	490,9	498,8
50-54	323,8	327,8	343,3	355,8	382,8
55-59	171,7	186,2	208,8	221,7	231,8
60-64	84,3	74,1	65,6	80,2	92,7
65 және одан асқандар	53,3	44,1	50,3	49,6	49,8

	2004	2005	2006	2007	2008
<b>Әйелдер</b>					
<b>Жұмыспен қамтылған халық-барлығы</b>					
соның ішінде жасы:	3 463,3	3 496,5	3 594,5	3 708,3	3 839,5
15	6,1	10,5	10,6	6,3	5,5
16-19	138,3	137,7	134,9	120,1	119,1
20-24	366,3	377,2	394,3	418,2	418,8
25-29	474,3	468,7	485,5	509,4	531,4
30-34	521,6	537,7	538,1	560,5	583,6
35-39	427,0	403,4	414,5	429,8	440,7
40-44	513,3	498,8	482,9	474,6	469,6
45-49	417,6	457,3	488,3	498,6	517,7
50-54	327,1	339,0	357,3	378,2	406,9
55-59	157,3	185,0	208,2	222,5	238,3
60-64	60,0	38,1	39,4	50,6	62,2
65 және одан асқандар	54,3	43,0	40,6	39,5	45,7

## Халықтың жұмыспен қамтылу деңгейі

пайызбен

	2004	2005	2006	2007	2008
<b>Барлық халық</b>					
Жұмыспен қамтылу деңгейі пайызбен:					
15 жас және одан асқан халыққа	64,0	63,8	64,3	65,3	66,4
экономикалық тұрғыдан белсенді халыққа	91,6	91,9	92,2	92,7	93,4
<b>Ерлер</b>					
Жұмыспен қамтылу деңгейі пайызбен:					
15 жас және одан асқан халыққа	70,3	70,2	70,1	71,2	72,1
экономикалық тұрғыдан белсенді халыққа	93,0	93,3	93,6	94,1	94,7
<b>Әйелдер</b>					
Жұмыспен қамтылу деңгейі пайызбен:					
15 жас және одан асқан халыққа	58,4	58,1	59,0	60,0	61,4
экономикалық тұрғыдан белсенді халыққа	90,2	90,4	90,8	91,3	92,1

## Халықтың жұмыспен қамтылу деңгейі жас топтары бойынша

	Жұмыспен қамтылу деңгейі, пайызбен									
	15 жас және одан асқан халыққа					экономикалық тұрғыдан белсенді халыққа				
	2004	2005	2006	2007	2008	2004	2005	2006	2007	2008
<b>Жұмыспен қамтылған халық - барлығы</b>	64,0	63,8	64,3	65,3	66,4	91,6	91,9	92,2	92,7	93,4
соның ішінде жасы:										
15	7,5	12,5	10,2	7,4	8,5	93,4	92,6	94,2	97,6	95,9
16-19	25,6	25,7	25,9	24,6	23,3	81,6	86,6	87,9	89,4	93,7
20-24	65,1	63,9	63,9	64,6	64,1	87,3	86,5	87,7	90,9	92,2
25-29	81,8	81,4	81,0	82,8	83,7	90,5	90,7	90,1	90,1	91,0
30-34	85,0	85,4	84,9	85,3	86,7	92,4	92,6	93,1	92,5	93,1
35-39	86,3	86,7	87,5	88,1	88,6	92,8	93,3	93,7	93,9	93,7
40-44	87,7	87,6	87,4	88,1	89,9	93,9	94,3	93,6	94,3	95,5
45-49	84,8	85,4	86,7	88,1	88,8	93,1	93,3	94,3	94,2	94,8
50-54	80,8	80,9	82,3	82,9	85,0	93,1	93,0	93,8	94,0	93,9
55-59	67,0	66,7	69,1	70,9	73,6	93,0	93,4	92,6	93,1	92,5
60-64	32,9	30,4	31,4	38,2	38,6	95,8	95,8	96,2	95,9	92,2
65 және одан асқандар	9,5	7,4	7,6	7,3	8,0	100,0	100,0	100,0	100,0	100,0

**Жұмыспен қамтылған халық білім деңгейі бойынша**

	мың адам				
	2004	2005	2006	2007	2008
<b>Барлық халық</b>					
<b>Жұмыспен қамтылған халық – барлығы</b>	7 181,8	7 261,0	7 403,5	7 631,1	7 857,2
олардан білімі барлар:					
жоғары	1 452,0	1 575,4	1 679,3	1 778,1	1 863,9
аяқталмаған жоғары	219,5	237,9	252,4	246,0	249,9
орта кәсіптік (арнаулы)	1 991,3	1 975,6	1 940,5	2 056,2	2 174,6
бастауыш кәсіптік	900,5	868,4	912,6	880,4	792,6
жалпы орта	2 197,5	2 204,2	2 229,3	2 296,6	2 429,9
жалпы негізгі	327,1	329,1	329,2	321,0	288,0
жалпы бастауыш	93,8	70,4	60,2	52,7	58,4
<b>Ерлер</b>					
<b>Жұмыспен қамтылған халық – барлығы</b>	3 718,5	3 764,4	3 808,9	3 922,8	4 017,7
олардан білімі барлар:					
жоғары	672,2	721,3	756,4	806,6	837,9
аяқталмаған жоғары	108,8	110,5	128,9	117,0	111,2
орта кәсіптік (арнаулы)	952,8	941,0	935,4	995,6	1 054,8
бастауыш кәсіптік	550,6	552,5	575,0	553,8	506,3
жалпы орта	1 204,3	1 217,9	1 207,7	1 239,3	1 313,0
жалпы негізгі	181,9	188,4	177,9	185,6	166,2
жалпы бастауыш	48,0	32,8	27,7	24,8	28,4
<b>Әйелдер</b>					
<b>Жұмыспен қамтылған халық – барлығы</b>	3 463,3	3 496,5	3 594,5	3 708,3	3 839,5
олардан білімі барлар:					
жоғары	779,8	854,1	922,9	971,5	1 026,0
аяқталмаған жоғары	110,8	127,4	123,5	129,0	138,7
орта кәсіптік (арнаулы)	1 038,6	1 034,6	1 005,2	1 060,6	1 119,8
бастауыш кәсіптік	349,9	315,9	337,6	326,6	286,3
жалпы орта	993,3	986,4	1 021,6	1 057,3	1 116,9
жалпы негізгі	145,2	140,6	151,2	135,4	121,8
жалпы бастауыш	45,8	37,6	32,6	27,9	30,0

**Халықтың жұмыспен қамтылу деңгейі білімі бойынша**

	мың адам									
	Халықтың жұмыспен қамтылу деңгейі, %-бен									
	15 жас және одан асқан халыққа					экономикалық тұрғыдан белсенді халыққа				
	2004	2005	2006	2007	2008	2004	2005	2006	2007	2008
<b>Жұмыспен қамтылған халық – барлығы</b>	64,0	63,8	64,3	65,3	66,4	91,6	91,9	92,2	92,7	93,4
олардан білімі барлар:										
жоғары	82,9	82,7	82,4	83,3	84,1	96,4	95,5	95,4	95,6	95,6
аяқталмаған жоғары	43,6	45,7	46,8	46,4	45,6	88,6	87,0	87,8	88,9	86,5
орта кәсіптік (арнаулы)	77,0	76,7	76,2	77,2	79,0	92,4	92,5	92,5	93,2	94,5
бастауыш кәсіптік	77,1	76,7	77,0	75,4	74,0	91,2	92,3	92,7	92,7	93,5
жалпы орта	64,0	62,9	63,0	63,9	65,3	89,3	89,6	90,5	91,0	91,9
жалпы негізгі	28,6	28,6	28,7	28,4	26,8	88,8	90,3	89,0	90,4	90,1
жалпы бастауыш	14,7	11,9	11,4	11,1	13,1	92,8	91,2	93,7	94,6	92,3

**Жұмыспен қамтылған халық жасы және білім деңгейі бойынша**

мың адам

	Барлығы			соның ішінде					
	2006	2007	2008	жоғары			аяқталмаған жоғары		
				2006	2007	2008	2006	2007	2008
<b>Жұмыспен қамтылған халық - барлығы</b>	7 403,5	7 631,1	7 857,2	1 679,3	1 778,1	1 863,9	252,4	246,0	249,9
соның ішінде жасы:									
15	20,8	12,7	14,7	-	-	-	-	-	-
16-19	323,8	303,7	273,9	-	-	-	18,2	15,4	17,2
20-24	879,6	906,3	920,5	143,1	145,0	150,0	88,5	88,7	97,8
25-29	1 022,7	1 092,1	1 133,4	275,6	319,9	349,6	44,8	42,5	46,8
30-34	1 088,8	1 121,4	1 177,3	277,6	290,8	309,6	36,4	30,7	26,9
35-39	853,6	881,8	884,8	210,7	224,1	227,6	19,3	21,6	18,9
40-44	937,3	925,7	926,0	244,6	235,9	227,8	15,7	15,4	15,3
45-49	963,6	989,5	1 016,5	231,8	244,8	254,8	14,6	14,2	11,2
50-54	700,6	734,0	789,7	161,7	170,3	186,3	7,6	10,0	10,0
55-59	417,0	444,2	470,1	101,8	105,8	110,9	5,0	4,8	3,8
60-64	105,0	130,8	154,9	23,4	30,6	37,2	1,1	1,5	1,1
65 және одан асқандар	90,9	89,1	95,5	9,1	11,0	10,2	1,2	1,3	0,8

жалғасы

	олардан білімі барлар								
	орта кәсіптік (арнаулы)			бастауыш кәсіптік			жалпы орта		
	2006	2007	2008	2006	2007	2008	2006	2007	2008
<b>Жұмыспен қамтылған халық - барлығы</b>	1 940,5	2 056,2	2 174,6	912,6	880,4	792,6	2 229,3	2 296,6	2 429,9
соның ішінде жасы:									
15	-	-	-	1,9	1,1	0,4	3,5	1,8	4,2
16-19	17,9	23,1	18,2	35,9	29,3	18,9	157,8	146,9	138,0
20-24	166,7	182,2	206,4	113,7	94,2	92,0	336,9	357,8	344,3
25-29	224,3	247,3	240,8	113,9	119,9	101,5	324,8	325,8	359,9
30-34	278,3	282,5	297,8	143,1	140,9	116,3	324,1	347,5	395,2
35-39	269,3	280,6	274,7	101,7	100,0	93,2	236,1	238,9	253,1
40-44	298,8	303,8	309,7	114,2	108,1	93,3	247,2	245,9	264,6
45-49	305,4	316,6	343,7	125,4	125,0	110,9	260,1	267,2	273,5
50-54	219,1	236,8	266,6	95,0	88,9	89,8	188,3	202,1	215,9
55-59	125,6	138,4	157,6	51,9	53,7	55,1	99,0	111,0	119,4
60-64	22,1	31,4	47,0	10,7	14,6	14,3	28,8	32,4	39,3
65 және одан асқандар	12,9	13,4	12,1	5,2	4,7	6,9	22,7	19,3	22,5

жалғасы

	олардан білімі барлар					
	жалпы негізгі			жалпы бастауыш		
	2006	2007	2008	2006	2007	2008
<b>Жұмыспен қамтылған халық - барлығы</b>	329,2	321,0	288,0	60,2	52,7	58,4
соның ішінде жасы:						
15	10,8	8,1	7,8	4,6	1,7	2,2
16-19	85,3	82,1	75,1	8,6	6,8	6,6
20-24	29,5	36,4	26,9	1,1	2,0	3,0
25-29	36,1	35,1	33,1	3,2	1,6	1,8
30-34	27,4	28,2	29,7	1,7	0,8	1,7
35-39	15,5	15,8	15,6	1,0	0,7	1,7
40-44	14,7	15,1	13,9	2,1	1,5	1,4
45-49	24,9	20,5	19,9	1,4	1,3	2,5
50-54	25,6	23,6	17,7	3,4	2,3	3,4

	олардан білімі барлар					
	жалпы негізгі			жалпы бастауыш		
	2006	2007	2008	2006	2007	2008
55-59	28,0	25,1	19,6	5,8	5,4	3,7
60-64	11,8	12,2	9,9	7,1	8,0	6,1
65 және одан асқандар	19,6	18,8	18,8	20,2	20,6	24,3

**Жұмыспен қамтылған халық меншік нысандары бойынша**

	2004	2005	2006	2007	2008
	<b>мың адам</b>				
<b>Жұмыспен қамтылған халық - барлығы</b>	7 181,8	7 261,0	7 403,5	7 631,1	7 857,2
соның ішінде меншік нысандары бойынша:					
мемлекеттік	1 776,4	1 779,0	1 705,7	1 793,3	1 822,9
жекеше	5 243,7	5 310,8	5 521,8	5 647,0	5 837,9
басқа мемлекеттердің, олардың заңды тұлғалары мен азаматтарының меншігі	161,7	171,2	176,0	190,8	196,4
	<b>пайызбен</b>				
<b>Жұмыспен қамтылған халық - барлығы</b>	100	100	100	100	100
соның ішінде меншік нысандары бойынша:					
мемлекеттік	24,7	24,5	23,0	23,5	23,2
жекеше	73,0	73,1	74,6	74,0	74,3
басқа мемлекеттердің, олардың заңды тұлғалары мен азаматтарының меншігі	2,3	2,4	2,4	2,5	2,5

**Жұмыспен қамтылған халықтың меншік нысандары бойынша құрылымы**

пайызбен

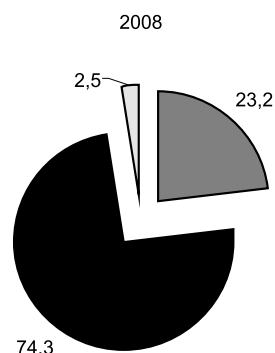
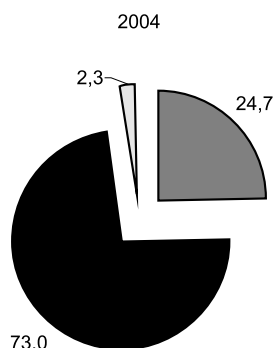

- мемлекеттік
- жекеше
- басқа мемлекеттердің, олардың заңды тұлғалары мен азаматтардың меншігі

- мемлекеттік
- жекеше
- басқа мемлекеттердің, олардың заңды тұлғалары мен азаматтардың меншігі

## Жұмыспен қамтылғандық статусы бойынша жұмыспен қамтылған халық

	2004	2005	2006	2007	2008
	мың адам				
	<b>Барлық халық</b>				
<b>Жұмыспен қамтылған халық – барлығы</b>	7 181,8	7 261,0	7 403,5	7 631,1	7 857,2
Жалдамалы қызметкерлер	4 469,9	4 640,5	4 776,6	4 973,5	5 199,4
соның ішінде жұмыспен қамтылғандар:					
мемлекеттік ұйымда	1 776,4	1 779,0	1 705,7	1 685,6	1 691,4
мемлекеттік емес ұйымда	1 884,1	1 977,7	2 196,1	2 338,0	2 500,8
жеке тұлғаларда	529,7	564,4	558,5	577,1	620,0
шаруа (фермер) қожалықтарында	279,6	319,5	316,2	372,7	387,3
Өз бетінше жұмыспен қамтылғандар	2 711,9	2 620,4	2 626,9	2 657,6	2 657,8
соның ішінде:					
жұмыс берушілер	82,3	89,6	109,1	123,4	121,7
өз бетінше жұмыс істейтін қызметкерлер	2 487,4	2 427,0	2 402,8	2 427,7	2 448,7
өндірістік кооператив мүшелері	58,1	33,2	30,6	30,9	26,6
отбасылық кәсіпорындардың ақы төленбейтін қызметкерлері	84,0	70,7	84,3	75,7	60,6
	<b>Ерлер</b>				
<b>Жұмыспен қамтылған халық – барлығы</b>	3 718,5	3 764,4	3 808,9	3 922,8	4 017,7
Жалдамалы қызметкерлер	2 383,7	2 481,0	2 501,0	2 590,4	2 711,0
соның ішінде жұмыспен қамтылғандар:					
мемлекеттік ұйымда	746,5	735,9	690,0	663,5	650,9
мемлекеттік емес ұйымда	1 176,0	1 226,6	1 319,1	1 399,3	1 495,0
жеке тұлғаларда	262,1	287,0	282,6	282,4	309,9
шаруа (фермер) қожалықтарында	199,1	231,5	209,4	245,3	255,2
Өз бетінше жұмыспен қамтылғандар	1 334,8	1 283,4	1 307,9	1 332,4	1 306,8
соның ішінде:					
жұмыс берушілер	60,1	68,8	75,3	82,0	79,1
өз бетінше жұмыс істейтін қызметкерлер	1 199,2	1 152,3	1 168,1	1 198,0	1 181,8
өндірістік кооператив мүшелері	37,1	23,0	21,1	17,6	19,8
отбасылық кәсіпорындардың ақы төленбейтін қызметкерлері	38,4	39,3	43,5	34,8	26,1
	<b>Әйелдер</b>				
<b>Жұмыспен қамтылған халық – барлығы</b>	3 463,3	3 496,5	3 594,5	3 708,3	3 839,5
Жалдамалы қызметкерлер	2 086,2	2 159,5	2 275,6	2 383,0	2 488,5
соның ішінде жұмыспен қамтылғандар:					
мемлекеттік ұйымда	1 030,0	1 043,1	1 015,8	1 022,1	1 040,5
мемлекеттік емес ұйымда	708,1	751,1	877,0	938,8	1 005,8
жеке тұлғаларда	267,6	277,4	275,9	294,8	310,0
шаруа (фермер) қожалықтарында	80,6	88,0	106,9	127,4	132,1
Өз бетінше жұмыспен қамтылғандар	1 377,1	1 337,0	1 318,9	1 325,3	1 351,0
соның ішінде:					
жұмыс берушілер	22,2	20,8	33,8	41,4	42,6
өз бетінше жұмыс істейтін қызметкерлер	1 288,2	1 274,6	1 234,8	1 229,7	1 266,9
өндірістік кооператив мүшелері	21,1	10,2	9,5	13,2	6,9
отбасылық кәсіпорындардың ақы төленбейтін қызметкерлері	45,6	31,3	40,8	40,9	34,6

2008 жылғы жұмыспен қамтылғандық статусы бойынша жұмыспен қамтылған халықтың құрылымы

пайызбен

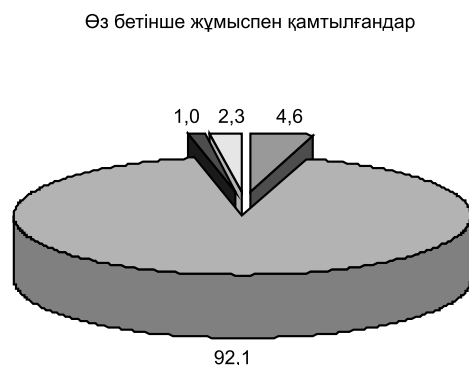
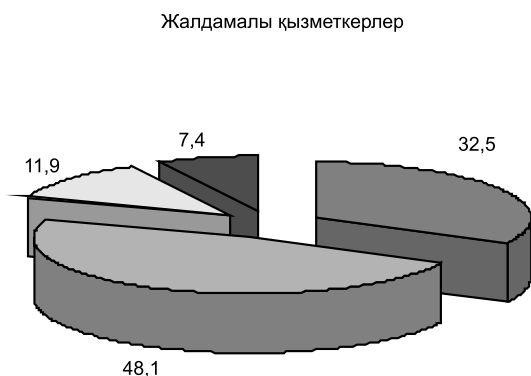

- мемлекеттік ұйымда
- мемлекеттік емес ұйымда
- жеке тұлғаларда
- шаруа (фермер) қожалықтарында

- жұмыс берушілер
- өз бетінше жұмыс істейтін қызметкерлер
- өндірістік кооператив мүшелері
- отбасылық кәсіпорындардың ақы төленбейтін қызметкерлері

Жұмыспен қамтылғандық статусы және жас топтары бойынша жұмыспен қамтылған халық

мың адам

	Барлығы			соның ішінде жасы					
	2006	2007	2008	15			16-24		
				2006	2007	2008	2006	2007	2008
<b>Жұмыспен қамтылған халық – барлығы</b>	7 403,5	7 631,1	7 857,2	20,8	12,7	14,7	1 203,3	1 210,0	1 194,4
Жалдама қызметкерлер	4 776,6	4 973,5	5 199,4	0,8	1,1	0,9	619,7	638,8	665,6
соның ішінде жұмыспен қамтылғандар:									
мемлекеттік ұйымда	1 705,7	1 685,6	1 691,4	-	-	-	164,2	161,8	140,7
мемлекеттік емес ұйымда	2 196,1	2 338,0	2 500,8	0,2	0,5	0,1	267,6	304,0	344,3
жеке тұлғаларда	558,5	577,1	620,0	0,5	-	0,2	123,2	97,3	111,7
шаруа (фермер) қожалықтарында	316,2	372,7	387,3	0,1	0,6	0,5	64,7	75,7	68,9
Өз бетінше жұмыспен қамтылғандар	2 626,9	2 657,6	2 657,8	20,0	11,6	13,8	583,7	571,2	528,8
соның ішінде:									
жұмыс берушілер	109,1	123,4	121,7	-	-	-	6,4	8,3	7,1
өз бетінше жұмыс істейтін қызметкерлер	2 402,8	2 427,7	2 448,7	20,0	11,5	13,8	550,5	536,8	498,1
өндірістік кооператив мүшелері	30,6	30,9	26,6	-	-	-	7,7	3,9	5,6
отбасылық кәсіпорындардың ақы төленбейтін қызметкерлері	84,3	75,7	60,6	0,1	0,2	-	19,1	22,1	18,0

	соның ішінде жасы								
	25-34			35-44			45-54		
	2006	2007	2008	2006	2007	2008	2006	2007	2008
<b>Жұмыспен қамтылған халық – барлығы</b>	2 111,4	2 213,4	2 310,7	1 790,8	1 807,5	1 810,8	1 664,2	1 723,5	1 806,2
Жалдама қызметкерлер	1 416,9	1 529,1	1 596,5	1 231,7	1 231,7	1 269,1	1 168,6	1 193,2	1 267,6
соның ішінде жұмыспен қамтылғандар:									
мемлекеттік ұйымда	499,0	504,4	493,3	485,8	455,1	451,4	427,4	428,8	459,8
мемлекеттік емес ұйымда	659,0	723,3	771,9	546,3	564,7	594,1	560,4	564,7	597,6
жеке тұлғаларда	165,7	183,8	199,8	133,2	135,6	139,6	110,1	122,5	131,3
шаруа (фермер) қожалықтарында	93,2	117,6	131,6	66,3	76,3	84,0	70,7	77,3	79,0
Өз бетінше жұмыспен қамтылғандар	694,5	684,3	714,2	559,2	575,7	541,7	495,6	530,3	538,6
соның ішінде:									
жұмыс берушілер	30,5	39,1	35,9	32,0	32,0	29,4	29,2	31,1	36,8
өз бетінше жұмыс істейтін қызметкерлер	624,1	607,6	651,4	501,0	522,0	493,2	449,5	482,8	487,8
өндірістік кооператив мүшелері	9,1	11,1	6,1	8,0	8,7	8,7	3,9	5,7	4,9
отбасылық кәсіпорындардың ақы төленбейтін қызметкерлері	30,8	26,5	20,8	18,1	13,0	10,3	13,0	10,7	9,1

соңы

	соның ішінде жасы					
	55-64			65 және одан асқандар		
	2006	2007	2008	2006	2007	2008
<b>Жұмыспен қамтылған халық – барлығы</b>	522,0	574,9	624,9	90,9	89,1	95,5
Жалдама қызметкерлер	327,3	365,2	388,5	11,8	14,2	11,2
соның ішінде жұмыспен қамтылғандар:						
мемлекеттік ұйымда	125,7	129,6	141,3	3,7	5,9	4,9
мемлекеттік емес ұйымда	156,3	174,2	187,9	6,2	6,6	4,9
жеке тұлғаларда	24,8	37,1	36,4	1,1	1,0	0,9
шаруа (фермер) қожалықтарында	20,4	24,4	23,0	0,9	0,8	0,4
Өз бетінше жұмыспен қамтылғандар	194,7	209,7	236,4	79,1	74,9	84,3
соның ішінде:						
жұмыс берушілер	9,1	11,5	10,7	2,0	1,3	1,8
өз бетінше жұмыс істейтін қызметкерлер	181,3	193,8	222,3	76,4	73,2	82,1
өндірістік кооператив мүшелері	1,5	1,5	1,3	0,3	-	-
отбасылық кәсіпорындардың ақы төленбейтін қызметкерлері	2,8	2,9	2,1	0,4	0,3	0,4

**Білім деңгейі бойынша жұмыспен қамтылған халықтың құрылымы**

пайызбен

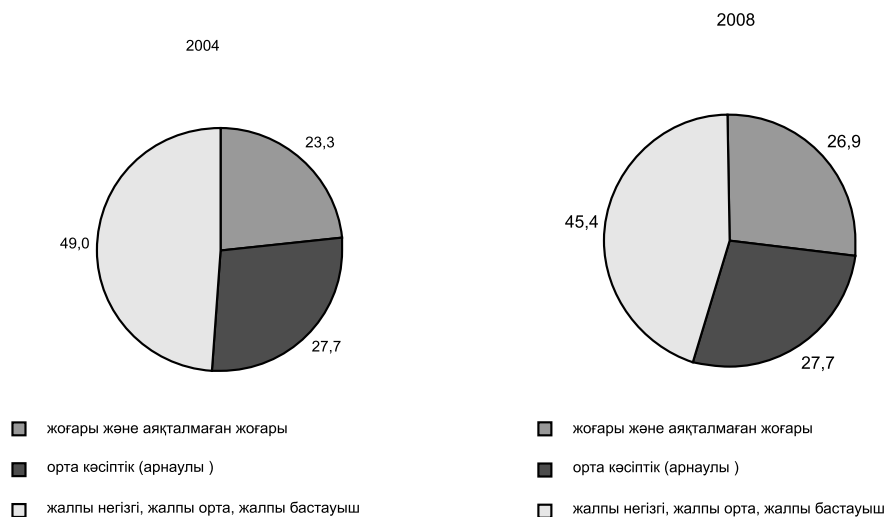

**Жұмыспен қамтылғандық статусы және білім деңгейі бойынша жұмыспен қамтылған халық**

мың адам

	Барлығы			олардан білімі барлар					
	2006	2007	2008	жоғары			аяқталмаған жоғары		
				2006	2007	2008	2006	2007	2008
<b>Жұмыспен қамтылған халық – барлығы</b>	7 403,5	7 631,1	7 857,2	1 679,3	1 778,1	1 863,9	252,4	246,0	249,9
Жалдама қызметкерлер	4 776,6	4 973,5	5 199,4	1 460,3	1 541,9	1 608,4	174,7	171,8	169,5
соның ішінде жұмыспен қамтылғандар:									
мемлекеттік ұйымда	1 705,7	1 685,6	1 691,4	777,8	802,3	816,7	62,6	62,4	47,1
мемлекеттік емес ұйымда	2 196,1	2 338,0	2 500,8	612,5	657,1	689,3	81,6	83,8	88,7
жеке тұлғаларда	558,5	577,1	620,0	51,8	65,3	76,9	24,5	20,3	23,1
шаруа (фермер) қожалықтарында	316,2	372,7	387,3	18,3	17,3	25,5	6,0	5,2	10,5
Өз бетінше жұмыспен қамтылғандар	2 626,9	2 657,6	2 657,8	219,0	236,1	255,4	77,7	74,2	80,4
соның ішінде:									
жұмыс берушілер	109,1	123,4	121,7	43,9	41,0	40,9	3,8	3,5	3,4
өз бетінше жұмыс істейтін қызметкерлер	2 402,8	2 427,7	2 448,7	167,9	189,3	208,7	73,0	69,3	75,4
өндірістік кооператив мүшелері	30,6	30,9	26,6	3,4	2,4	1,7	0,4	-	0,1
Отбасылық кәсіпорындардың ақы төленбейтін қызметкерлері	84,3	75,7	60,6	3,8	3,5	4,1	0,5	1,3	1,5

	олардан білімі барлар								
	орта кәсіптік (арнаулы)			бастауыш кәсіптік			жалпы орта		
	2006	2007	2008	2006	2007	2008	2006	2007	2008
<b>Жұмыспен қамтылған халық – барлығы</b>	1 940,5	2 056,2	2 174,6	912,6	880,4	792,6	2 229,3	2 296,6	2 429,9
Жалдама қызметкерлер	1 433,9	1 505,2	1 634,0	605,2	598,7	565,5	983,8	1 040,3	1 116,2
соның ішінде жұмыспен қамтылғандар:									
мемлекеттік ұйымда	499,9	471,2	493,0	132,8	134,3	105,3	205,4	196,3	214,5
мемлекеттік емес ұйымда	731,2	810,9	896,0	347,8	339,7	341,9	376,4	398,6	439,3
жеке тұлғаларда	157,7	171,3	189,0	93,9	92,7	85,3	203,6	201,6	224,8
шаруа (фермер) қожалықтарында	45,2	51,8	56,1	30,8	32,1	33,1	198,3	243,8	237,6
Өз бетінше жұмыспен қамтылғандар	506,6	551,0	540,6	307,4	281,7	227,1	1 245,5	1 256,4	1 313,7
соның ішінде:									
жұмыс берушілер	36,0	40,0	39,2	15,4	14,5	13,5	9,5	23,2	24,0
өз бетінше жұмыс істейтін қызметкерлер	458,6	497,3	490,2	282,5	261,3	209,0	1 154,9	1 155,9	1 228,5
өндірістік кооперативмүшелері	3,4	5,5	5,2	2,4	3,0	1,6	20,1	19,1	17,1
Отбасылық кәсіпорындардың ақы төленбейтін қызметкерлері	8,6	8,3	5,9	7,1	2,9	2,9	61,0	58,2	44,0

соңы

	олардан білімі барлар					
	жалпы негізгі			жалпы бастауыш		
	2006	2007	2008	2006	2007	2008
<b>Жұмыспен қамтылған халық – барлығы</b>	329,2	321,0	288,0	60,2	52,7	58,4
Жалдама қызметкерлер	109,0	107,8	98,6	9,7	7,7	7,2
соның ішінде жұмыспен қамтылғандар:						
мемлекеттік ұйымда	24,1	17,2	13,6	3,2	1,9	1,2
мемлекеттік емес ұйымда	44,6	45,1	43,8	2,1	2,8	1,8
жеке тұлғаларда	24,5	24,2	18,6	2,6	1,7	2,3
шаруа (фермер) қожалықтарында	15,9	21,2	22,6	1,8	1,3	1,9
Өз бетінше жұмыспен қамтылғандар	220,2	213,1	189,4	50,5	45,1	51,2
соның ішінде:						
жұмыс берушілер	0,2	0,9	0,5	0,5	0,2	0,2
өз бетінше жұмыс істейтін қызметкерлер	217,3	210,1	186,4	48,6	44,5	50,5
өндірістік кооперативмүшелері	0,7	0,8	0,8	0,1	-	0,1
Отбасылық кәсіпорындардың ақы төленбейтін қызметкерлері	2,1	1,3	1,7	1,2	0,3	0,4

## Экономика секторлары бойынша жұмыспен қамтылған халық

	мың адам				
	2004	2005	2006	2007	2008
<b>Жұмыспен қамтылған халық – барлығы</b>	7 181,8	7 261,0	7 403,5	7 631,1	7 857,2
соның ішінде:					
Ауыл, орман және балық шаруашылығы	2 405,9	2 353,0	2 334,7	2 382,8	2 369,7
Өнеркәсіп және құрылыс	1 250,3	1 307,3	1 365,3	1 443,9	1 486,9
Қызмет көрсету саласы	3 525,6	3 600,6	3 703,5	3 804,5	4 000,5
<b>Жұмыспен қамтылған халық – барлығы</b>	3 718,5	3 764,4	3 808,9	3 922,8	4 017,7
соның ішінде:					

соңы

	2004	2005	2006	2007	2008
Ауыл, орман және балық шаруашылығы	1 298,8	1 258,0	1 250,2	1 280,2	1 249,7
Өнеркәсіп және құрылыс	889,7	925,9	949,1	999,0	1 042,6
Қызмет көрсету саласы	1 530,0	1 580,5	1 609,6	1 643,6	1 725,4
<b>Жұмыспен қамтылған халық – барлығы</b>	<b>3 463,3</b>	<b>3 496,5</b>	<b>3 594,5</b>	<b>3 708,3</b>	<b>3 839,5</b>
соның ішінде:					
Ауыл, орман және балық шаруашылығы	1 107,1	1 095,0	1 084,5	1 102,5	1 120,1
Өнеркәсіп және құрылыс	360,6	381,5	416,1	444,9	444,3
Қызмет көрсету саласы	1 995,6	2 020,1	2 093,9	2 160,8	2 275,1

**Экономика секторлары бойынша жұмыспен қамтылған халықтың құрылымы**

пайызбен

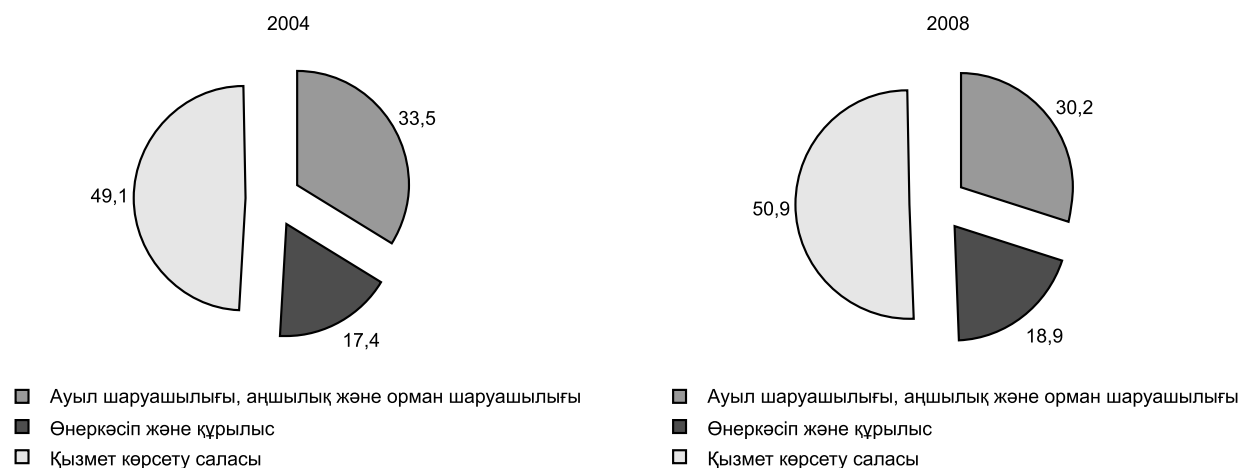

**Экономикалық қызмет түрлері бойынша жұмыспен қамтылған халық**

мың адам

	Барлығы			соның ішінде					
				ерлер			әйелдер		
	2006	2007	2008	2006	2007	2008	2006	2007	2008
<b>Жұмыспен қамтылған халық – барлығы</b>	<b>7 403,5</b>	<b>7 631,1</b>	<b>7 857,2</b>	<b>3 808,9</b>	<b>3 922,8</b>	<b>4 017,7</b>	<b>3 594,5</b>	<b>3 708,3</b>	<b>3 839,5</b>
соның ішінде:									
Ауыл шаруашылығы, аңшылық және орман шаруашылығы	2 318,3	2 366,0	2 349,8	1 238,3	1 266,6	1 233,5	1 080,1	1 099,4	1 116,2
Балық аулау, балық өсіру	16,4	16,8	20,0	11,9	13,7	16,2	4,5	3,1	3,8
Өнеркәсіп	904,5	926,0	938,0	601,8	614,6	624,3	302,7	311,4	313,8
кен өндіру	186,8	193,5	200,3	133,0	143,0	149,0	53,7	50,5	51,3
өңдеу	554,8	569,8	572,9	352,3	360,5	360,2	202,5	209,3	212,7
электр энергиясын, газ бен су өндіру және тарату	162,9	162,7	164,8	116,4	111,2	115,1	46,5	51,5	49,7
Құрылыс	460,8	517,9	548,9	347,4	384,3	418,4	113,4	133,5	130,6
Сауда; автомобильдерді, тұрмыстық бұйымдар мен жеке пайдаланатын заттарды жөндеу	1 066,5	1 070,9	1 150,3	425,2	426,1	469,8	641,3	644,7	680,5
Қонақ үйлер мен мейрамханалар	90,7	100,0	103,1	25,0	28,4	31,7	65,8	71,6	71,3
Көлік және байланыс	538,5	552,9	588,9	400,3	416,5	433,5	138,2	136,4	155,4

соңы

	Барлығы			соның ішінде					
				ерлер			әйелдер		
	2006	2007	2008	2006	2007	2008	2006	2007	2008
Қаржы қызметі	73,8	87,7	96,2	27,8	35,6	37,1	45,9	52,1	59,1
Жылжымайтын мүлікпен операциялар, жалға беру және тұтынушыларға қызмет көрсету	319,0	354,6	378,1	168,3	178,0	181,6	150,7	176,6	196,6
Мемлекеттік басқару	335,4	343,7	352,5	193,2	192,9	200,3	142,2	150,8	152,2
Білім беру	720,5	732,9	754,3	190,2	192,8	194,9	530,2	540,1	559,4
Денсаулық сақтау және әлеуметтік қызмет көрсету	331,5	335,9	347,3	79,1	79,8	82,2	252,4	256,1	265,2
Коммуналдық, әлеуметтік және дербес қызметтер көрсету	198,2	197,4	205,4	93,0	87,2	87,8	105,2	110,2	117,7
Үй шаруашылығын жүргізу бойынша қызмет көрсету	29,2	28,4	24,4	7,3	6,3	6,6	21,8	22,1	17,8

**Экономикалық қызмет түрлері және жас топтары бойынша жұмыспен қамтылған халық**

мың адам

	Барлығы			соның ішінде жасы					
				15			16-24		
	2006	2007	2008	2006	2007	2008	2006	2007	2008
<b>Жұмыспен қамтылған халық – барлығы</b>	7 403,5	7 631,1	7 857,2	20,8	12,7	14,7	1 203,3	1 210,0	1 194,4
соның ішінде:									
Ауыл шаруашылығы, аңшылық және орман шаруашылығы	2 318,3	2 366,0	2 349,8	16,2	12,3	13,0	540,2	545,8	477,4
Балық аулау, балық өсіру	16,4	16,8	20,0	0,2	-	-	3,9	4,4	4,5
Өнеркәсіп	904,5	926,0	938,0	-	-	-	96,4	110,1	105,1
көп өндіру	186,8	193,5	200,3	-	-	-	20,7	24,6	24,1
өңдеу	554,8	569,8	572,9	-	-	-	59,4	67,7	65,7
электр энергиясын, газ бен су өндіру және тарату	162,9	162,7	164,8	-	-	-	16,3	17,8	15,3
Құрылыс	460,8	517,9	548,9	0,5	0,1	-	71,9	82,2	93,1
Сауда; автомобильдерді, тұрмыстық бұйымдар мен жеке пайдаланатын заттарды жөндеу	1 066,5	1 070,9	1 150,3	3,7	0,3	1,6	204,8	177,4	211,3
Қонақ үйлер мен мейрамханалар	90,7	100,0	103,1	-	-	-	19,6	19,6	27,2
Көлік және байланыс	538,5	552,9	588,9	-	-	-	56,0	51,8	66,5
Қаржы қызметі	73,8	87,7	96,2	-	-	-	9,7	10,9	13,2
Жылжымайтын мүлікпен операциялар, жалға беру және тұтынушыларға қызмет көрсету	319,0	354,6	378,1	-	-	-	37,0	46,0	56,3
Мемлекеттік басқару	335,4	343,7	352,5	-	-	-	34,9	31,0	31,1
Білім беру	720,5	732,9	754,3	-	-	-	74,9	81,2	66,2
Денсаулық сақтау және әлеуметтік қызмет көрсету	331,5	335,9	347,3	-	-	-	20,9	22,6	17,2
Коммуналдық, әлеуметтік және дербес қызметтер көрсету	198,2	197,4	205,4	0,2	-	0,1	28,2	22,5	21,6
Үй шаруашылығын жүргізу бойынша қызмет көрсету	29,2	28,4	24,4	-	-	-	5,0	4,5	3,6

жалғасы

	соның ішінде жасы								
	25-54			55-64			65 және одан асқандар		
	2006	2007	2008	2006	2007	2008	2006	2007	2008
<b>Жұмыспен қамтылған халық – барлығы</b>	5 566,5	5 744,4	5 927,7	522,0	574,9	624,9	90,9	89,1	95,5
соның ішінде:									

	соның ішінде жасы								
	25-54			55-64			65 және одан асқандар		
	2006	2007	2008	2006	2007	2008	2006	2007	2008
Ауыл шаруашылығы, аңшылық және орман шаруашылығы	1 493,0	1 533,3	1 575,9	192,4	201,4	213,1	76,5	73,2	70,4
Балық аулау, балық өсіру	11,5	11,6	14,2	0,7	0,8	1,3	-	-	-
Өнеркәсіп	734,9	732,3	741,5	70,7	80,4	89,1	2,6	3,3	2,3
кен өндіру	153,9	153,4	158,2	11,6	15,2	18,0	0,6	0,2	0,1
өңдеу	448,7	449,5	451,1	45,1	50,7	54,5	1,7	2,0	1,7
электр энергиясын, газ бен су өндіру және тарату	132,3	129,3	132,3	14,0	14,5	16,7	0,3	1,1	0,6
Құрылыс	358,5	398,5	422,7	28,6	36,2	32,6	1,4	0,9	0,5
Сауда; автомобильдерді, тұрмыстық бұйымдар мен жеке пайдаланатын заттарды жөндеу	805,8	837,9	860,5	49,1	52,2	62,0	3,2	3,1	14,9
Қонақ үйлер мен мейрамханалар	67,1	74,0	71,1	3,8	6,3	4,4	0,2	0,2	0,3
Көлік және байланыс	445,1	451,8	467,4	35,5	47,5	53,7	1,9	1,8	1,3
Қаржы қызметі	60,1	72,6	79,3	3,8	3,9	3,7	0,3	0,2	-
Жылжымайтын мүлікпен операциялар, жалға беру және тұтынушыларға қызмет көрсету	257,8	285,3	293,9	23,3	22,5	27,1	1,0	0,8	0,8
Мемлекеттік басқару	278,7	292,5	298,1	21,1	19,4	22,9	0,7	0,8	0,4
Білім беру	594,4	596,9	626,7	49,7	52,5	58,8	1,4	2,3	2,6
Денсаулық сақтау және әлеуметтік қызмет көрсету	284,1	281,9	295,3	25,9	30,4	34,4	0,7	1,0	0,4
Коммуналдық, әлеуметтік және дербес қызметтер көрсету	153,6	153,0	162,8	15,1	20,4	19,4	1,1	1,5	1,5
Үй шаруашылығын жүргізу бойынша қызмет көрсету	21,7	22,7	18,3	2,4	1,0	2,5	0,1	0,1	-

**Экономикалық қызмет түрлері және білім деңгейі бойынша жұмыспен қамтылған халық**

	мың адам					
	Барлығы			олардан білімі барлар		
	2006	2007	2008	жоғары және аяқталмаған жоғары	2006	2007
<b>Жұмыспен қамтылған халық – барлығы</b>	<b>7 403,5</b>	<b>7 631,1</b>	<b>7 857,2</b>	<b>1 931,7</b>	<b>2 024,1</b>	<b>2 113,7</b>
соның ішінде:						
Ауыл шаруашылығы, аңшылық және орман шаруашылығы	2 318,3	2 366,0	2 349,8	157,6	172,8	187,0
Балық аулау, балық өсіру	16,4	16,8	20,0	2,8	3,7	3,1
Өнеркәсіп	904,5	926,0	938,0	225,6	228,8	241,8
кен өндіру	186,8	193,5	200,3	48,4	43,3	45,2
өңдеу	554,8	569,8	572,9	136,5	149,6	156,6
электр энергиясын, газ бен су өндіру және тарату	162,9	162,7	164,8	40,7	35,9	39,9
Құрылыс	460,8	517,9	548,9	122,6	138,4	147,3
Сауда; автомобильдерді, тұрмыстық бұйымдар мен жеке пайдаланатын заттарды жөндеу	1 066,5	1 070,9	1 150,3	245,3	244,5	280,1
Қонақ үйлер мен мейрамханалар	90,7	100,0	103,1	20,9	25,1	26,0
Көлік және байланыс	538,5	552,9	588,9	121,7	118,8	126,2
Қаржы қызметі	73,8	87,7	96,2	53,3	66,1	71,0
Жылжымайтын мүлікпен операциялар, жалға беру және тұтынушыларға қызмет көрсету	319,0	354,6	378,1	163,7	178,9	182,0
Мемлекеттік басқару	335,4	343,7	352,5	196,5	215,9	217,3
Білім беру	720,5	732,9	754,3	438,1	450,3	456,5

жалғасы

	Барлығы			олардан білімі барлар		
				жоғары және аяқталмаған жоғары		
	2006	2007	2008	2006	2007	2008
Денсаулық сақтау және әлеуметтік қызмет көрсету	331,5	335,9	347,3	113,7	116,5	120,9
Коммуналдық, әлеуметтік және дербес қызметтер көрсету	198,2	197,4	205,4	64,8	59,9	51,2
Үй шаруашылығын жүргізу бойынша қызмет көрсету	29,2	28,4	24,4	5,0	4,3	3,1

соңы

	олардан білімі барлар					
	орта кәсіптік (арнаулы)			негізгі, орта, жалпы, бастауыш		
	2006	2007	2008	2006	2007	2008
<b>Жұмыспен қамтылған халық – барлығы</b>	1 940,5	2 056,2	2 174,6	3 531,3	3 550,7	3 568,9
соның ішінде:						
Ауыл шаруашылығы, аңшылық және орман шаруашылығы	377,9	400,3	400,9	1 782,8	1 792,9	1 761,8
Балық аулау, балық өсіру	3,6	3,7	3,5	10,0	9,4	13,4
Өнеркәсіп	337,5	351,5	348,6	341,5	345,8	347,6
кен өндіру	70,4	86,9	87,6	68,0	63,3	67,4
өңдеу	201,4	194,6	194,6	216,9	225,7	221,7
электр энергиясын, газ бен су өндіру және тарату	65,7	70,0	66,4	56,5	56,8	58,5
Құрылыс	132,2	154,3	172,5	206,0	225,2	229,1
Сауда; автомобильдерді, тұрмыстық бұйымдар мен жеке пайдаланатын заттарды жөндеу	306,1	331,0	362,0	515,1	495,4	508,2
Қонақ үйлер мен мейрамханалар	28,2	33,3	33,3	41,6	41,6	43,7
Көлік және байланыс	187,4	202,4	220,8	229,4	231,7	241,8
Қаржы қызметі	13,1	15,5	20,5	7,4	6,1	4,6
Жылжымайтын мүлікпен операциялар, жалға беру және тұтынушыларға қызмет көрсету	81,0	89,4	105,5	74,3	86,2	90,6
Мемлекеттік басқару	89,6	83,2	84,0	49,3	44,7	51,2
Білім беру	157,8	161,5	171,4	124,6	121,1	126,4
Денсаулық сақтау және әлеуметтік қызмет көрсету	153,1	153,4	156,6	64,7	66,0	69,8
Коммуналдық, әлеуметтік және дербес қызметтер көрсету	64,0	66,3	84,9	69,4	71,2	69,3
Үй шаруашылығын жүргізу бойынша қызмет көрсету	9,1	10,4	9,8	15,1	13,6	11,4

**Экономикалық қызмет түрлері және жұмыспен қамтылғандық статусы бойынша жұмыспен қамтылған халық**

мың адам

	Барлығы			соның ішінде					
				жалдамалы қызметкерлер			өз бетінше жұмыспен қамтылғандар		
	2006	2007	2008	2006	2007	2008	2006	2007	2008
<b>Жұмыспен қамтылған халық – барлығы</b>	7 403,5	7 631,1	7 857,2	4 776,6	4 973,5	5 199,4	2 626,9	2 657,6	2 657,8
соның ішінде:									
Ауыл шаруашылығы, аңшылық және орман шаруашылығы	2 318,3	2 366,0	2 349,8	611,4	646,7	676,9	1 706,9	1 719,3	1 672,9
Балық аулау, балық өсіру	16,4	16,8	20,0	7,6	8,4	8,8	8,9	8,4	11,2
Өнеркәсіп	904,5	926,0	938,0	881,4	901,4	910,7	23,1	24,6	27,3
кен өндіру	186,8	193,5	200,3	186,8	193,5	200,3	-	-	-
өңдеу	554,8	569,8	572,9	531,7	545,2	545,6	23,1	24,6	27,3

соңы

	Барлығы			соның ішінде					
				жалдамалы қызметкерлер			өз бетінше жұмыспен қамтылғандар		
	2006	2007	2008	2006	2007	2008	2006	2007	2008
электр энергиясын, газ бен су өндіру және тарату	162,9	162,7	164,8	162,9	162,7	164,8	-	-	-
Құрылыс	460,8	517,9	548,9	389,9	429,4	452,3	70,9	88,4	96,6
Сауда; автомобильдерді, тұрмыстық бұйымдар мен жеке пайдаланатын заттарды жөндеу	1 066,5	1 070,9	1 150,3	488,0	502,4	566,6	578,5	568,4	583,7
Қонақ үйлер мен мейрамханалар	90,7	100,0	103,1	77,8	82,1	86,6	12,9	17,8	16,5
Көлік және байланыс	538,5	552,9	588,9	400,5	413,6	438,3	138,0	139,3	150,5
Қаржы қызметі	73,8	87,7	96,2	73,8	87,7	96,2	-	-	-
Жылжымайтын мүлікпен операциялар, жалға беру және тұтынушыларға қызмет көрсету	319,0	354,6	378,1	301,3	331,7	345,7	17,8	22,9	32,5
Мемлекеттік басқару	335,4	343,7	352,5	335,4	343,7	352,5	-	-	-
Білім беру	720,5	732,9	754,3	714,1	728,6	750,2	6,3	4,3	4,1
Денсаулық сақтау және әлеуметтік қызмет көрсету	331,5	335,9	347,3	324,8	328,1	340,4	6,7	7,8	6,9
Коммуналдық, әлеуметтік және дербес қызметтер көрсету	198,2	197,4	205,4	156,9	156,2	160,6	41,4	41,3	44,8
Үй шаруашылығын жүргізу бойынша қызмет көрсету	29,2	28,4	24,4	13,7	13,3	13,5	15,5	15,1	10,8

**Экономикалық қызмет түрлері және еңбек шартының түрлері бойынша жұмыспен қамтылған халық**

мың адам

	Барлығы			соның ішінде жұмысы болғандар					
				белгісіз мерзімге			белгілі мерзімге		
	2006	2007	2008	2006	2007	2008	2006	2007	2008
<b>Жұмыспен қамтылған халық – барлығы</b>	7 403,5	7 631,1	7 857,2	6 442,1	6 742,7	6 974,1	289,0	258,0	192,1
соның ішінде:									
Ауыл шаруашылығы, аңшылық және орман шаруашылығы	2 318,3	2 366,0	2 349,8	1 896,4	1 962,5	1 910,3	60,2	42,6	42,8
Балық аулау, балық өсіру	16,4	16,8	20,0	10,1	12,0	13,3	2,8	1,1	0,3
Өнеркәсіп	904,5	926,0	938,0	860,0	897,2	911,4	36,3	23,6	20,3
кен өндіру	186,8	193,5	200,3	177,6	188,5	197,8	8,2	4,7	2,2
өңдеу	554,8	569,8	572,9	525,9	548,8	553,1	22,2	16,0	13,8
электр энергиясын, газ бен су өндіру және тарату	162,9	162,7	164,8	156,4	159,9	160,5	5,9	2,8	4,3
Құрылыс	460,8	517,9	548,9	385,2	434,6	472,1	31,3	37,3	25,3
Сауда; автомобильдерді, тұрмыстық бұйымдар мен жеке пайдаланатын заттарды жөндеу	1 066,5	1 070,9	1 150,3	812,7	837,7	932,6	72,5	72,8	48,4
Қонақ үйлер мен мейрамханалар	90,7	100,0	103,1	76,5	84,7	97,0	8,0	10,8	3,3
Көлік және байланыс	538,5	552,9	588,9	481,4	511,4	543,1	22,6	14,6	12,8
Қаржы қызметі	73,8	87,7	96,2	71,3	84,8	95,1	2,0	3,0	0,9
Жылжымайтын мүлікпен операциялар, жалға беру және тұтынушыларға қызмет көрсету	319,0	354,6	378,1	300,5	331,0	361,3	14,7	18,5	10,3
Мемлекеттік басқару	335,4	343,7	352,5	329,0	339,8	349,8	5,4	3,6	2,6
Білім беру	720,5	732,9	754,3	701,8	721,4	745,2	13,0	8,5	7,7

Қазақстан халқының экономикалық белсенділігі

жалғасы

	Барлығы			соның ішінде жұмысы болғандар					
				белгісіз мерзімге			белгілі мерзімге		
	2006	2007	2008	2006	2007	2008	2006	2007	2008
Денсаулық сақтау және әлеуметтік қызмет көрсету	331,5	335,9	347,3	322,2	329,0	343,4	5,3	4,8	2,6
Коммуналдық, әлеуметтік және дербес қызметтер көрсету	198,2	197,4	205,4	173,1	176,4	184,6	13,3	13,6	11,4
Үй шаруашылығын жүргізу бойынша қызмет көрсету	29,2	28,4	24,4	21,7	20,2	14,8	1,7	3,2	3,6

соңы

	соның ішінде жұмысы болғандар								
	белгілі бір жұмыс көлеміне			кездейсоқ			мерзімдік		
	2006	2007	2008	2006	2007	2008	2006	2007	2008
<b>Жұмыспен қамтылған халық – барлығы</b>	158,1	162,9	134,8	136,7	126,9	120,5	377,7	340,6	435,6
соның ішінде:									
Ауыл шаруашылығы, аңшылық және орман шаруашылығы	48,7	69,8	49,4	22,7	5,6	11,1	290,3	285,6	336,2
Балық аулау, балық өсіру	1,2	1,7	1,1	0,6	0,6	0,4	1,8	1,4	4,9
Өнеркәсіп	5,5	3,4	4,4	1,7	1,4	1,2	1,1	0,4	0,7
кен өндіру	0,9	0,2	0,3	-	-	-	-	-	-
өңдеу	3,9	3,2	4,1	1,7	1,4	1,2	1,1	0,4	0,7
электр энергиясын, газ бен су өндіру және тарату	0,7	-	-	-	-	-	-	-	-
Құрылыс	32,6	29,1	32,1	6,0	10,4	11,2	5,6	6,4	8,2
Сауда; автомобильдерді, тұрмыстық бұйымдар мен жеке пайдаланатын заттарды жөндеу	34,1	34,2	26,1	78,9	86,5	69,0	68,3	39,6	74,3
Қонақ үйлер мен мейрамханалар	4,5	3,8	1,1	0,2	0,7	0,4	1,5	0,0	1,4
Көлік және байланыс	10,1	8,9	9,8	20,5	14,4	19,7	3,9	3,6	3,4
Қаржы қызметі	0,4	-	0,2	-	-	-	-	-	-
Жылжымайтын мүлікпен операциялар, жалға беру және тұтынушыларға қызмет көрсету	2,6	3,3	4,7	1,0	1,1	0,7	0,3	0,6	1,2
Мемлекеттік басқару	1,0	0,3	0,1	-	-	-	-	-	-
Білім беру	5,0	2,3	1,1	0,7	0,7	0,4	-	-	-
Денсаулық сақтау және әлеуметтік қызмет көрсету	3,0	0,9	0,7	0,7	0,8	0,6	0,3	0,5	-
Коммуналдық, әлеуметтік және дербес қызметтер көрсету	7,5	3,6	2,8	3,4	2,9	5,4	1,0	1,0	1,3
Үй шаруашылығын жүргізу бойынша қызмет көрсету	1,8	1,7	1,3	0,4	1,8	0,5	3,5	1,5	4,0

## 1.4. БЕЙРЕСМИ ЖҰМЫСПЕН ҚАМТЫЛҒАН ХАЛЫҚ

### Жұмыспен қамтылған халық санын өндірістік бірліктер үлгісі бойынша бөлу

мың адам

	Экономикада жұмыспен қамтылғандар, барлығы	соның ішінде							
		Жұмыспен ресми қамтылған	жұмыспен қамтылғандардың ішінде		жұмыспен бейресми қамтылған	жұмыспен қамтылғандардың ішінде		үй шаруашылығы	
			ресми сектордағы кәсіпорындарда	бейресми сектордағы кәсіпорындарда		ресми сектордағы кәсіпорындарда	бейресми сектордағы кәсіпорындарда	ауыл шаруашылығы өнімдерін өндіруші	үй қызметін көрсететін ақы төленетін қызметкерлер
2005	7 261,0	4 148,2	3 428,4	719,8	1 765,5	1 162,0	603,5	1 297,1	50,1
2006	7 403,5	4 281,9	3 580,6	701,3	1 846,0	1 143,8	702,3	1 223,3	52,3
2007	7 631,1	4 545,5	3 767,7	777,9	1 844,0	1 158,9	685,1	1 194,7	46,9
2008	7 857,2	4 780,7	4 044,5	736,2	1 862,7	1 107,3	755,4	1 166,1	47,6

### Жұмыспен қамтылу мәртебесі және өндірістік бірліктер үлгісі бойынша жұмыспен қамтылған халық

мың адам

	Экономикада жұмыспен қамтылғандар, барлығы		соның ішінде					
			жұмыспен ресми қамтылған		жұмыспен бейресми қамтылған		үй шаруашылығы	
	2007	2008	2007	2008	2007	2008	2007	2008
Жұмыспен қамтылған халық, барлығы	7 631,1	7 857,2	4 545,5	4 780,7	1 844,0	1 862,7	1 241,6	1 213,8
Жалдамалы қызметкерлер	4 973,5	5 199,4	3 767,7	4 044,5	1 158,9	1 107,3	46,9	47,6
соның ішінде жұмыспен қамтылғандар:								
мемлекеттік ұйымдарда	1 685,6	1 691,4	1 590,1	1 614,1	95,5	77,3	-	-
мемлекеттік емес ұйымдарда	2 338,0	2 500,8	1 895,3	2 079,7	442,7	421,1	-	-
жеке тұлғаларда	577,1	620,0	150,6	183,7	379,7	388,6	46,9	47,6
шаруа (фермерлік) қожалығында	372,7	387,3	131,7	167,1	241,0	220,2	-	-
Өз бетінше жұмыспен қамтылғандар	2 657,6	2 657,8	777,9	736,2	685,1	755,4	1 194,7	1 166,1
соның ішінде жұмыс берушілер	123,4	121,7	105,6	102,2	17,8	19,6	-	-
өз бетінше жұмыс істейтін қызметкерлер	2 427,7	2 448,7	651,8	615,0	581,2	667,6	1 194,7	1 166,1
өндірістік кооперативтің мүшелері	30,9	26,6	20,5	19,0	10,4	7,7	-	-
отбасылық кәсіпорындардың ақы төленбейтін қызметкерлері	75,7	60,6	-	-	75,7	60,6	-	-

**Жұмыс орны және өндірістік бірліктер үлгісі бойынша жұмыспен қамтылған халық**

мың адам

	Экономикада жұмыспен қамтылғандар, барлығы		соның ішінде					
			жұмыспен ресми қамтылған		жұмыспен бейресми қамтылған		үй шаруашылығы	
	2007	2008	2007	2008	2007	2008	2007	2008
Экономикада жұмыспен қамтылғандар, барлығы	7 631,1	7 857,2	4 545,5	4 780,7	1 844,0	1 862,7	1 241,6	1 213,8
соның ішінде								
жекеменшік үй клиенттің немесе жұмыс берушінің үйі	124,5	137,2	71,1	65,3	53,4	71,9	-	-
кәсіпорын, ұйым, зауық, фабрика, дүкен, бюро, киім тігетін үй және т.б.	127,8	127,4	31,5	29,0	49,4	50,8	46,9	47,6
ферма немесе жер учаскесі	4 465,9	4 734,4	3 687,3	3 941,5	778,6	792,9	-	-
құрылыс алаңы	620,0	553,7	278,1	263,0	341,9	290,7	-	-
ашық рынок немесе көмедегі жайма сауда	144,1	139,0	65,4	65,2	78,7	73,8	-	-
қосалқы шаруашылық (жеке үй іргесінде)	412,3	435,2	172,8	180,5	239,5	254,7	-	-
көлік	1 376,9	1 363,1	26,4	16,3	155,9	180,7	1 194,7	1 166,1
тұрақты орынсыз	277,0	278,5	178,4	181,3	98,6	97,3	-	-
басқа	59,1	59,9	22,6	24,0	36,6	35,9	-	-
	23,4	28,8	12,0	14,7	11,4	14,2	-	-

## 1.5. ЖҰМЫССЫЗ ХАЛЫҚ

Жұмыссыз халық

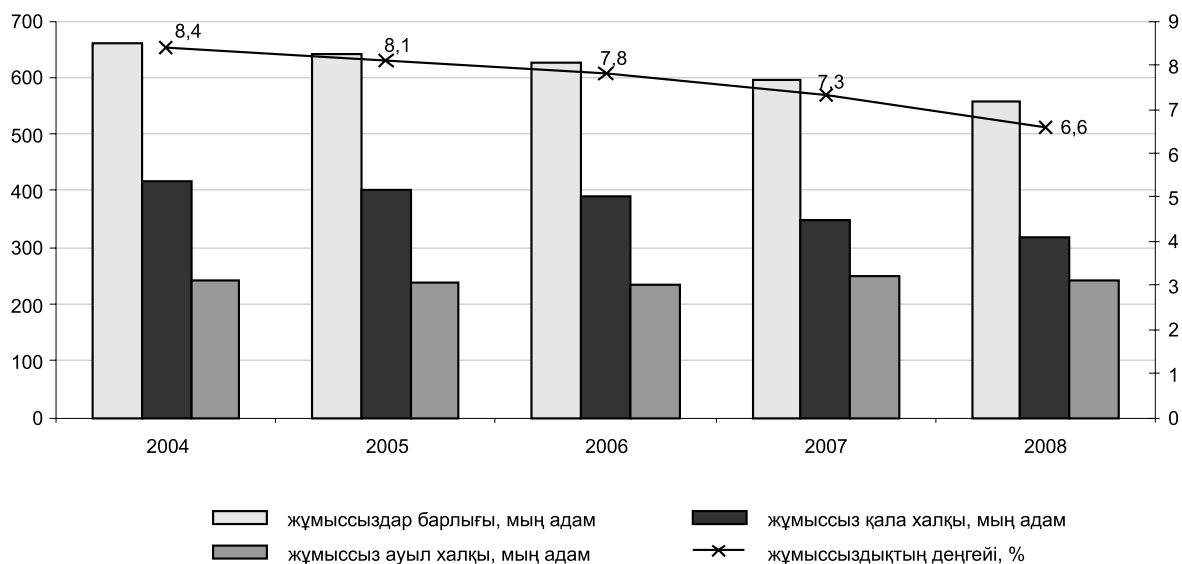

Жұмыссыз халық жас топтары және жынысы бойынша

	2004	2005	2006	2007	2008
мың адам					
<b>Барлық халық</b>					
<b>Жұмыссыздар - барлығы</b>	658,8	640,7	625,4	597,2	557,8
соның ішінде жасы:					
15	1,1	1,8	1,3	0,3	0,6
16-19	72,3	51,4	44,6	35,9	18,4
20-24	118,2	130,4	123,1	90,6	77,6
25-29	105,8	103,3	112,3	119,9	112,7
30-34	88,9	87,1	80,2	90,8	87,2
35-39	67,3	60,9	57,8	57,3	59,3
40-44	64,7	60,0	64,1	56,3	43,7
45-49	61,2	64,4	58,6	60,6	55,8
50-54	48,3	50,4	46,1	47,3	51,5
55-59	24,6	26,2	33,3	32,7	37,8
60-64	6,3	4,9	4,1	5,6	13,2
<b>Ерлер</b>					
<b>Жұмыссыздар - барлығы</b>	281,1	270,6	262,5	244,5	226,5
соның ішінде жасы:					
15	0,8	0,9	0,2	0,2	0,2
16-19	36,3	29,3	21,9	22,7	10,6
20-24	59,1	64,4	53,9	39,9	37,5
25-29	46,9	41,2	50,6	48,1	48,3
30-34	30,5	31,8	33,5	34,1	30,8
35-39	27,6	22,4	21,1	21,5	21,5

Қазақстан халқының экономикалық белсенділігі

соңы

	2004	2005	2006	2007	2008
40-44	24,5	20,4	24,4	21,2	16,8
45-49	24,0	26,1	20,4	20,3	21,0
50-54	16,0	18,0	20,3	17,0	17,2
55-59	10,4	11,9	12,6	14,7	14,7
60-64	4,8	4,2	3,7	4,8	7,7
<b>Жұмыссыздар - барлығы</b>	<b>377,7</b>	<b>370,1</b>	<b>362,9</b>	<b>352,7</b>	<b>331,4</b>
соның ішінде жасы:					
15	0,3	0,9	1,1	0,1	0,5
16-19	36,0	22,1	22,8	13,2	7,8
20-24	59,1	65,9	69,2	50,6	40,1
25-29	58,9	62,1	61,7	71,7	64,4
30-34	58,4	55,3	46,7	56,6	56,4
35-39	39,7	38,6	36,6	35,7	37,7
40-44	40,3	39,6	39,7	35,1	26,9
45-49	37,2	38,2	38,2	40,3	34,8
50-54	32,3	32,4	25,8	30,3	34,3
55-59	14,2	14,3	20,7	18,1	23,1
60-64	1,4	0,7	0,5	0,8	5,5

Жұмыссыздық деңгейі жас топтары және жынысы бойынша

экономикалық тұрғыдан белсенді халыққа пайызбен

	2004	2005	2006	2007	2008
	<b>Барлық халық</b>				
<b>Жұмыссыздар - барлығы</b>	<b>8,4</b>	<b>8,1</b>	<b>7,8</b>	<b>7,3</b>	<b>6,6</b>
соның ішінде жасы:					
15	6,6	7,4	5,8	2,4	4,1
16-19	18,4	13,4	12,1	10,6	6,3
20-24	12,7	13,5	12,3	9,1	7,8
25-29	9,5	9,3	9,9	9,9	9,0
30-34	7,6	7,4	6,9	7,5	6,9
35-39	7,2	6,7	6,3	6,1	6,3
40-44	6,1	5,7	6,4	5,7	4,5
45-49	6,9	6,7	5,7	5,8	5,2
50-54	6,9	7,0	6,2	6,0	6,1
55-59	7,0	6,6	7,4	6,9	7,5
60-64	4,2	4,2	3,8	4,1	7,8
	<b>Ерлер</b>				
<b>Жұмыссыздар - барлығы</b>	<b>7,0</b>	<b>6,7</b>	<b>6,4</b>	<b>5,9</b>	<b>5,3</b>
соның ішінде жасы:					
15	8,2	6,8	1,5	3,3	1,9
16-19	16,6	13,2	10,4	11,0	6,4
20-24	11,7	12,3	10,0	7,6	7,0
25-29	8,0	7,0	8,6	7,6	7,4
30-34	5,2	5,4	5,7	5,7	4,9
35-39	5,8	4,8	4,6	4,5	4,6
40-44	4,8	4,0	5,1	4,5	3,5
45-49	5,5	5,6	4,1	4,0	4,0
50-54	4,7	5,2	5,6	4,6	4,3
55-59	5,7	6,0	5,7	6,2	6,0
60-64	5,4	5,3	5,3	5,6	7,7

	2004	2005	2006	2007	2008
		соңы			
		<b>Әйелдер</b>			
<b>Жұмыссыздар - барлығы</b>	9,8	9,6	9,2	8,7	7,9
соның ішінде жасы:					
15	4,0	8,1	9,6	1,5	7,7
16-19	20,6	13,8	14,4	9,9	6,1
20-24	13,9	14,9	14,9	10,8	8,7
25-29	11,0	11,7	11,3	12,3	10,8
30-34	10,1	9,3	8,0	9,2	8,8
35-39	8,5	8,7	8,1	7,7	7,9
40-44	7,3	7,4	7,6	6,9	5,4
45-49	8,2	7,7	7,2	7,5	6,3
50-54	9,0	8,7	6,7	7,4	7,8
55-59	8,3	7,2	9,0	7,5	8,8
60-64	2,3	1,8	1,2	1,6	8,1

**Жастар жұмыссыздығының деңгейі жынысы бойынша**

	2004	2005	2006	2007	2008
		пайызбен			
<b>Жұмыссыздар - барлығы</b>	14,3	13,4	12,1	9,4	7,4
соның ішінде:					
ерлер	13,1	12,5	10,0	8,5	6,8
әйелдер	15,7	14,5	14,7	10,5	8,2
қала халқы	17,2	15,9	14,1	12,5	9,0
соның ішінде:					
ерлер	16,8	15,6	11,9	11,2	8,1
әйелдер	17,6	16,1	16,6	13,9	9,9
ауыл халқы	11,8	11,2	10,3	7,2	6,3
соның ішінде:					
ерлер	10,1	9,9	8,4	6,7	5,9
әйелдер	14,0	12,9	12,9	7,9	6,7

**Ұзақ мерзімді жұмыссыздықтың деңгейі жынысы бойынша**

	2004	2005	2006	2007	2008
		пайызбен			
<b>Жұмыссыздар - барлығы</b>	5,1	4,3	4,0	3,3	2,8
соның ішінде:					
ерлер	3,8	3,1	2,9	2,3	1,9
әйелдер	6,4	5,6	5,1	4,3	3,7
қала халқы	5,9	5,1	4,4	3,9	3,2
соның ішінде:					
ерлер	4,3	3,5	3,1	2,7	2,0
әйелдер	7,4	6,7	5,7	5,1	4,4
ауыл халқы	4,1	3,4	3,4	2,6	2,2
соның ішінде:					
ерлер	3,3	2,7	2,7	1,9	1,7
әйелдер	5,0	4,1	4,1	3,3	2,8

**Жұмыссыздық деңгейі**

пайызбен

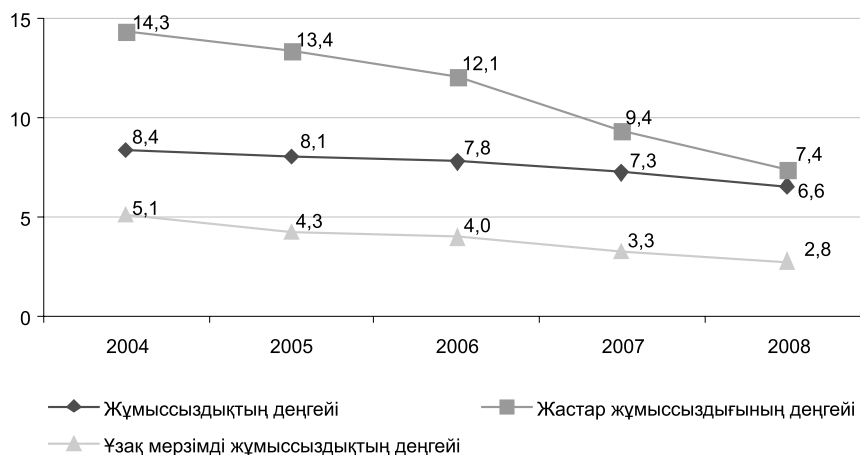

**Жұмыссыз халық білім деңгейі бойынша**

мың адам

	2004	2005	2006	2007	2008
<b>Барлық халық</b>					
<b>Жұмыссыздар - барлығы</b>	658,8	640,7	625,4	597,2	557,8
олардан білімі барлар:					
жоғары	69,3	74,3	81,1	81,9	84,8
аяқталмаған жоғары	27,3	35,7	35,2	30,7	39,0
орта кәсіптік (арнаулы)	164,2	160,4	158,2	149,9	127,1
бастауыш кәсіптік	87,2	72,8	71,9	69,3	55,1
жалпы орта	262,4	255,2	234,4	228,1	215,4
жалпы негізгі	41,2	35,5	40,5	34,2	31,5
жалпы бастауыш	7,2	6,8	4,0	3,0	4,9
<b>Ерлер</b>					
<b>Жұмыссыздар - барлығы</b>	281,1	270,6	262,5	244,5	226,5
олардан білімі барлар:					
жоғары	24,9	29,9	25,9	24,9	28,4
аяқталмаған жоғары	13,6	14,0	17,8	13,6	20,8
орта кәсіптік (арнаулы)	58,7	54,4	58,3	57,6	41,8
бастауыш кәсіптік	41,1	39,4	35,4	31,9	26,9
жалпы орта	118,1	112,3	104,2	96,9	92,0
жалпы негізгі	20,5	17,3	18,9	19,0	15,1
жалпы бастауыш	4,0	3,2	2,0	0,7	1,6
<b>Әйелдер</b>					
<b>Жұмыссыздар - барлығы</b>	377,7	370,1	362,9	352,7	331,4
олардан білімі барлар:					
жоғары	44,4	44,4	55,3	57,0	56,4
аяқталмаған жоғары	13,7	21,7	17,4	17,1	18,3
орта кәсіптік (арнаулы)	105,4	106,0	99,9	92,3	85,4
бастауыш кәсіптік	46,1	33,4	36,5	37,4	28,2
жалпы орта	144,3	142,8	130,2	131,3	123,4
жалпы негізгі	20,6	18,2	21,6	15,3	16,4
жалпы бастауыш	3,2	3,6	2,0	2,3	3,3

**Жұмыссыз халық білім деңгейі бойынша**

пайызбен

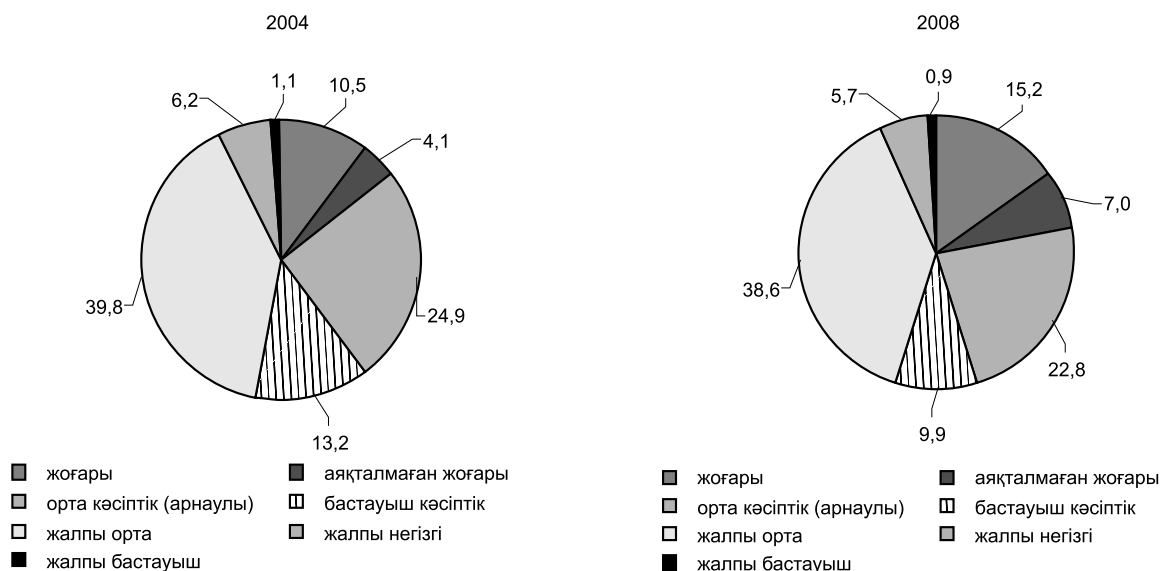

**Жұмыссыз халық жасы және білім деңгейі бойынша**

мың адам

	Барлығы			олардан білімі барлар					
				жоғары			аяқталмаған жоғары		
	2006	2007	2008	2006	2007	2008	2006	2007	2008
<b>Жұмыссыздар - барлығы</b>	625,4	597,2	557,8	81,1	81,9	84,8	35,2	30,7	39,0
соның ішінде жасы:									
15	1,3	0,3	0,6	-	-	-	-	-	-
16-19	44,6	35,9	18,4	-	-	-	1,9	2,8	1,9
20-24	123,1	90,6	77,6	16,0	10,9	11,0	19,8	11,6	13,1
25-29	112,3	119,9	112,7	20,3	21,5	18,9	5,8	5,6	13,0
30-34	80,2	90,8	87,2	12,6	14,6	13,1	3,1	3,6	6,2
35-39	57,8	57,3	59,3	5,6	5,8	9,3	1,2	2,6	2,2
40-44	64,1	56,3	43,7	7,6	9,3	6,3	1,8	1,8	0,5
45-49	58,6	60,6	55,8	7,0	9,4	8,8	1,0	1,0	0,5
50-54	46,1	47,3	51,5	5,3	5,1	8,4	0,3	0,9	0,6
55-59	33,3	32,7	37,8	5,4	4,5	7,3	0,3	0,7	0,8
60-64	4,1	5,6	13,2	1,3	0,8	1,8	-	-	0,4

жалғасы

	олардан білімі барлар								
	орта кәсіптік (арнаулы)			бастауыш кәсіптік			жалпы орта		
	2006	2007	2008	2006	2007	2008	2006	2007	2008
<b>Жұмыссыздар - барлығы</b>	158,2	149,9	127,1	71,9	69,3	55,1	234,4	228,1	215,4
соның ішінде жасы:									
15	-	-	-	0,2	0,1	-	0,1	0,1	0,3
16-19	2,1	2,5	0,7	5,2	2,8	1,4	23,4	16,8	10,3
20-24	20,0	19,9	15,0	12,3	9,5	6,5	48,3	35,0	28,3
25-29	22,0	24,6	19,0	12,2	13,2	9,7	44,2	49,0	45,5
30-34	21,0	20,4	15,7	9,3	12,2	10,6	30,7	36,8	38,5
35-39	22,5	19,0	15,5	5,9	5,6	6,7	20,3	22,8	22,8
40-44	22,2	17,4	14,8	9,2	7,4	3,9	20,1	17,8	16,2
45-49	21,5	19,4	19,3	6,6	7,3	5,2	20,9	20,1	19,7
50-54	15,6	15,7	16,5	5,9	5,9	5,6	16,6	17,0	16,4
55-59	10,4	9,7	9,0	4,6	4,5	3,7	9,0	11,2	13,1
60-64	0,9	1,3	1,8	0,5	0,9	1,7	0,8	1,6	4,0

соңы

	олардан білімі барлар					
	жалпы негізгі			жалпы бастауыш		
	2006	2007	2008	2006	2007	2008
<b>Жұмыссыздар - барлығы</b>	40,5	34,2	31,5	4,0	3,0	4,9
соның ішінде жасы:						
15	0,6	0,1	0,3	0,3	-	-
16-19	11,7	10,9	3,9	0,3	0,1	0,2
20-24	6,0	3,3	3,6	0,7	0,3	0,1
25-29	7,1	5,7	6,6	0,8	0,3	0,1
30-34	3,5	2,9	2,8	-	0,3	0,3
35-39	1,9	1,5	2,4	0,5	-	0,3
40-44	3,1	2,4	1,9	0,1	0,1	0,1
45-49	1,3	2,7	2,2	0,3	0,8	0,2
50-54	2,2	2,4	3,0	0,1	0,3	1,1
55-59	2,6	1,5	2,7	0,9	0,7	1,2
60-64	0,4	0,8	2,0	0,1	-	1,4

**Жұмыссыз халық жұмыспен қамтылмаудың ұзақтығы бойынша<sup>1)</sup>**

мың адам

	Барлығы								
	соның ішінде								
	ерлер			ерлер			әйелдер		
	2006	2007	2008	2006	2007	2008	2006	2007	2008
<b>Жұмыссыздар - барлығы</b>	585,7	566,1	523,4	244,1	228,3	214,4	341,5	337,8	308,9
олардан жұмыс істемегендер:									
1 айдан аз	15,2	22,9	12,2	7,7	9,0	5,9	7,5	14,0	6,4
3 айға дейін	71,4	98,6	106,4	34,8	46,5	49,2	36,6	52,1	57,2
3 айдан 6 айға дейін	83,0	93,0	89,8	43,5	45,9	44,7	39,6	47,1	45,1
6 айдан 12 айға дейін	98,7	82,7	82,8	40,8	32,5	35,6	57,8	50,2	47,2
1 жыл және одан көп	200,0	163,3	144,3	66,7	49,6	40,4	133,3	113,7	104,0
ешуақытта жұмыс істемегендер	117,5	105,6	87,9	50,7	44,9	38,8	66,8	60,7	49,1

<sup>1)</sup> «Жұмыссыздар» деп сыныпталатын зейнеткерлердің, күндізгі оқу нысанының оқушыларының, мүгедектердің есебінсіз.

**Жұмыссыз халық жұмыспен қамтылмаудың ұзақтығы бойынша**

мың адам

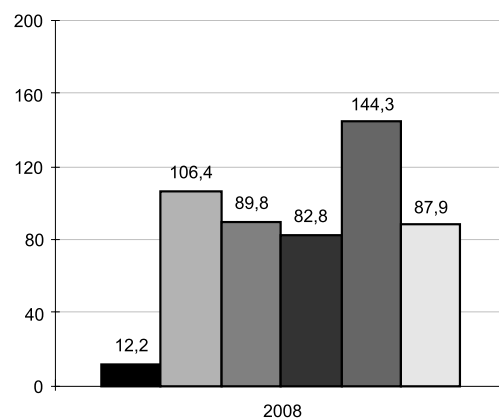
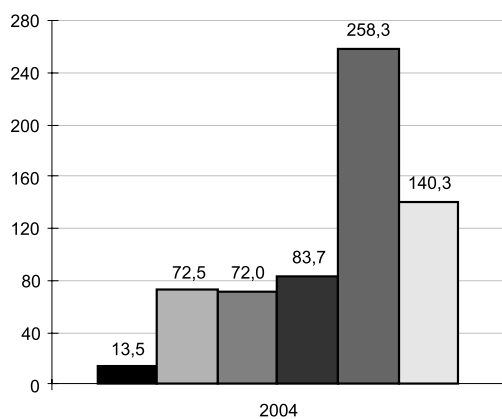

- 1 айдан аз
- 3 айға дейін
- 3 айдан 6 айға дейін
- 6 айдан 12 айға дейін
- 1 жыл және одан көп
- ешуақытта жұмыс істемегендер

- 1 айдан аз
- 3 айға дейін
- 3 айдан 6 айға дейін
- 6 айдан 12 айға дейін
- 1 жыл және одан көп
- ешуақытта жұмыс істемегендер

**2008 жылғы жұмыспен қамтылмаудың ұзақтығы бойынша жұмыссыз халықтың құрылымы**

пайызбен

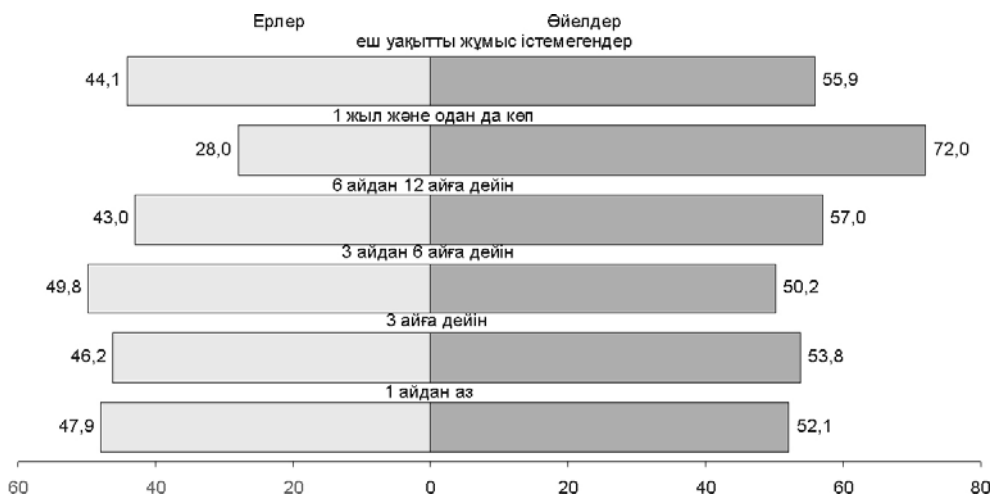

**Жұмыссыз халықтың жұмыспен қамтылмауының себептері бойынша**

мың адам

	Барлығы			соның ішінде					
				ерлер			әйелдер		
	2006	2007	2008	2006	2007	2008	2006	2007	2008
<b>Жұмыссыздар - барлығы</b>	625,4	597,2	557,8	262,5	244,5	226,5	362,9	352,7	331,4
олардан мына себептер бойынша:									
кәсіпорынның таратылуына байланысты жұмыстан босатылу	19,7	21,4	25,7	8,6	9,3	12,0	11,1	12,0	13,7
штаттың қысқаруына байланысты жұмыстан босатылу	63,4	60,1	47,9	28,7	24,7	23,5	34,7	35,4	24,4
өз еркімен жұмыстан босану	86,6	83,2	107,1	36,8	34,6	45,2	49,8	48,6	61,9
келісім-шарттың аяқталуына байланысты жұмыстан босатылу	29,4	29,7	45,2	15,3	17,8	21,3	14,1	11,9	23,9
кәсіпкерлік қызметтің аяқталуы	4,7	1,4	1,8	2,0	0,9	0,6	2,7	0,5	1,2
үй шаруашылығын жүргізу	66,7	76,7	64,2	3,8	8,7	10,6	62,9	68,0	53,5
оқу орнын бітіргеннен кейінгі жұмыстың болмауы	80,9	47,5	44,4	37,6	20,0	22,3	43,3	27,6	22,1
кез келген жұмыстың болмауы	224,1	230,9	167,6	105,4	104,9	69,6	118,7	126,0	98,0
жұмыс істеудің қажеттілігі жоқ	49,8	46,3	53,9	24,3	23,7	21,2	25,5	22,7	32,7

**Жұмыссыз халықтың жұмыспен қамтылмауының себептері және жас топтары бойынша**

мың адам

	Барлығы			соның ішінде жасы					
				15			16-24		
	2006	2007	2008	2006	2007	2008	2006	2007	2008
<b>Жұмыссыздар - барлығы</b>	625,4	597,2	557,8	1,3	0,3	0,6	167,7	126,5	96,0
олардан мына себептер бойынша:									
кәсіпорынның таратылуына байланысты жұмыстан босатылу	19,7	21,4	25,7	-	-	-	1,4	2,0	3,2
штаттың қысқаруына байланысты жұмыстан босатылу	63,4	60,1	47,9	-	-	-	9,6	8,0	7,3
өз еркімен жұмыстан босану	86,6	83,2	107,1	-	-	-	9,1	9,1	10,9
келісім-шарттың аяқталуына байланысты жұмыстан босатылу	29,4	29,7	45,2	-	-	-	4,3	3,0	5,4
кәсіпкерлік қызметтің аяқталуы	4,7	1,4	1,8	-	-	-	0,4	-	0,1
үй шаруашылығын жүргізу	66,7	76,7	64,2	-	-	-	9,9	8,3	8,3
оқу орнын бітіргеннен кейінгі жұмыстың болмауы	80,9	47,5	44,4	-	-	-	54,1	28,4	25,3
кез келген жұмыстың болмауы	224,1	230,9	167,6	0,4	0,3	-	51,1	49,0	20,8
жұмыс істеудің қажеттілігі жоқ	49,8	46,3	53,9	0,9	-	0,6	27,8	18,6	14,8

жалғасы

	соның ішінде жасы					
	25-34			35-44		
	2006	2007	2008	2006	2007	2008
<b>Жұмыссыздар - барлығы</b>	192,5	210,7	199,9	121,8	113,6	103,0
олардан мына себептер бойынша:						
кәсіпорынның таратылуына байланысты жұмыстан босатылу	1,8	2,7	2,8	6,3	4,2	5,8
штаттың қысқаруына байланысты жұмыстан босатылу	15,7	17,3	13,1	15,6	13,9	9,2
өз еркімен жұмыстан босану	32,7	26,6	36,3	18,7	21,8	22,6
келісім-шарттың аяқталуына байланысты жұмыстан босатылу	9,6	10,2	22,5	7,0	9,2	6,4
кәсіпкерлік қызметтің аяқталуы	1,0	0,2	0,6	0,8	0,8	0,3
үй шаруашылығын жүргізу	26,7	35,0	28,8	18,7	17,2	14,6
оқу орнын бітіргеннен кейінгі жұмыстың болмауы	23,2	16,1	16,5	2,8	2,0	2,1
кез келген жұмыстың болмауы	75,6	90,8	67,1	46,5	39,6	35,9
жұмыс істеудің қажеттілігі жоқ	6,2	11,7	12,2	5,5	4,8	6,0

соңы

	соның ішінде жасы					
	45-54			55-64		
	2006	2007	2008	2006	2007	2008
<b>Жұмыссыздар - барлығы</b>	104,7	107,9	107,3	37,4	38,3	51,0
олардан мына себептер бойынша:						
кәсіпорынның таратылуына байланысты жұмыстан босатылу	7,9	7,6	8,8	2,3	4,8	5,1
штаттың қысқаруына байланысты жұмыстан босатылу	16,6	13,9	11,8	5,9	6,9	6,5
өз еркімен жұмыстан босану	18,5	20,0	26,7	7,6	5,6	10,6
келісім-шарттың аяқталуына байланысты жұмыстан босатылу	6,1	5,8	8,3	2,5	1,5	2,6
кәсіпкерлік қызметтің аяқталуы	1,0	0,4	0,8	1,5	-	-
үй шаруашылығын жүргізу	9,6	13,4	11,0	1,9	2,7	1,4
оқу орнын бітіргеннен кейінгі жұмыстың болмауы	0,8	1,0	0,5	0,0	-	-
кез келген жұмыстың болмауы	40,3	38,5	31,3	10,2	12,7	12,5
жұмыс істеудің қажеттілігі жоқ	4,0	7,1	8,1	5,5	4,1	12,4

**Жұмыссыз халықтың жұмыспен қамтылмауының себептері және ұзақтығы бойынша<sup>1)</sup>**

мың адам

	Барлығы			одан жұмыстан босатылғандары					
	2006	2007	2008	1 айдан аз			3 айға дейін		
				2006	2007	2008	2006	2007	2008
<b>Жұмыссыздар - барлығы</b>	585,7	566,1	523,4	15,2	22,9	12,2	71,4	98,6	106,4
олардан мына себептер бойынша:									
кәсіпорынның таратылуына байланысты жұмыстан босатылу	19,7	21,4	25,7	0,9	0,3	0,6	2,6	5,5	3,4
штаттың қысқаруына байланысты жұмыстан босатылу	63,4	60,1	47,9	1,4	3,7	0,9	5,7	17,2	9,7
өз еркімен жұмыстан босану	86,6	83,2	107,1	4,3	7,0	4,5	17,9	18,3	27,1
келісім-шарттың аяқталуына байланысты жұмыстан босатылу	29,4	29,7	45,2	2,4	1,7	1,1	8,8	9,0	23,9
кәсіпкерлік қызметтің аяқталуы	4,7	1,4	1,8	0,3	0,3	0,1	2,4	0,2	0,9
үй шаруашылығын жүргізу	66,7	76,7	64,2	0,7	3,2	1,8	2,8	5,7	4,7
оқу орнын бітіргеннен кейінгі жұмыстың болмауы	80,9	47,5	44,4	-	-	-	-	-	-
кез келген жұмыстың болмауы	224,1	230,9	167,6	4,8	5,7	2,8	28,6	40,4	33,1
жұмыс істеудің қажеттілігі жоқ	10,1	15,3	19,5	0,5	1,1	0,5	2,6	2,3	3,6

жалғасы

	одан жұмыстан босатылғандары					
	3 айдан 6 айға дейін			6 айдан 12 айға дейін		
	2006	2007	2008	2006	2007	2008
<b>Жұмыссыздар - барлығы</b>	83,0	93,0	89,8	98,7	82,7	82,8
олардан мына себептер бойынша:						
кәсіпорынның таратылуына байланысты жұмыстан босатылу	1,3	1,2	2,0	6,4	7,9	12,0
штаттың қысқаруына байланысты жұмыстан босатылу	9,3	8,3	7,3	24,3	14,8	14,4
өз еркімен жұмыстан босану	19,1	18,8	32,5	18,0	13,5	18,2
келісім-шарттың аяқталуына байланысты жұмыстан босатылу	6,5	7,7	7,2	4,1	7,3	7,3
кәсіпкерлік қызметтің аяқталуы	1,0	0,3	0,2	0,4	0,3	0,2
үй шаруашылығын жүргізу	7,0	8,3	7,6	9,5	8,8	7,7
оқу орнын бітіргеннен кейінгі жұмыстың болмауы	-	-	-	-	-	-
кез келген жұмыстың болмауы	35,4	42,2	25,6	34,9	27,3	21,1
жұмыс істеудің қажеттілігі жоқ	3,3	6,2	7,3	1,0	2,9	1,9

	одан жұмыстан босатылғандары					
	1 жыл және одан көп			ешуақытта жұмыс істемегендер		
	2006	2007	2008	2006	2007	2008
<b>Жұмыссыздар - барлығы</b>	200,0	163,3	144,3	117,5	105,6	87,9
олардан мына себептер бойынша:						
кәсіпорынның таратылуына байланысты жұмыстан босатылу	8,5	6,5	7,7	-	-	-
штаттың қысқаруына байланысты жұмыстан босатылу	22,7	16,1	15,6	-	-	-
өз еркімен жұмыстан босану	27,3	25,7	24,8	-	-	-
келісім-шарттың аяқталуына байланысты жұмыстан босатылу	7,6	4,0	5,7	-	-	-
кәсіпкерлік қызметтің аяқталуы	0,7	0,3	0,5	-	-	-
үй шаруашылығын жүргізу	35,8	36,2	24,0	10,9	14,6	18,4
оқу орнын бітіргеннен кейінгі жұмыстың болмауы	-	-	-	80,9	47,5	44,4
кез келген жұмыстың болмауы	95,1	71,9	61,0	25,4	43,3	24,0
жұмыс істеудің қажеттілігі жоқ	2,5	2,6	5,1	0,3	0,2	1,1

<sup>1</sup> «Жұмыссыздар» деп сыныпталатын зейнеткерлердің, күндізгі оқу нысанының оқушыларының, мүгедектердің есебінсіз

### Жұмыссыз халықтың соңғы жұмыс орны бойынша жұмыспен қамтылмауының себептері

мың адам

	одан жұмыстан босатылғандары								
	Барлығы			кәсіпорынның таратылуына байланысты			штаттың қысқаруына байланысты		
	2006	2007	2008	2006	2007	2008	2006	2007	2008
<b>Жұмыссыздар - барлығы</b>	625,4	597,2	557,8	19,7	21,4	25,7	63,4	60,1	47,9
олардан экономикалық қызметтің мына түрлерінде жұмыспен қамтылғандар:									
Ауыл шаруашылығы, аңшылық және орман шаруашылығы	138,1	140,6	133,0	7,5	7,1	10,6	13,6	16,8	9,3
Балық аулау, балық өсіру	0,6	1,1	0,5	-	0,1	0,1	-	-	0,2
Өнеркәсіп	58,7	48,6	42,4	3,9	3,0	2,3	11,0	8,8	4,4
кен өндіру	9,4	11,2	8,8	0,3	0,4	0,2	2,1	3,7	1,2
өндеу	38,3	26,5	27,3	3,4	2,4	1,7	6,0	3,2	2,3
электр энергиясын, газ бен су өндіру және тарату	11,0	10,9	6,3	0,3	0,2	0,3	2,9	2,0	0,9
Құрылыс	37,6	38,9	47,7	1,2	2,8	3,6	5,1	6,0	8,9
Сауда; автомобильдерді, тұрмыстық бұйымдар мен жеке пайдаланатын заттарды жөндеу	80,5	85,9	72,7	1,0	1,8	2,4	8,0	5,5	4,6
Қонақ үйлер мен мейрамханалар	15,9	11,7	6,8	0,7	0,3	0,1	1,1	0,5	0,4
Көлік және байланыс	35,5	29,8	36,1	2,5	1,7	3,8	9,3	7,2	7,5
Қаржы қызметі	7,4	9,6	9,2	0,4	0,3	0,7	1,2	1,6	0,9
Жылжымайтын мүлікпен операциялар, жалға беру және тұтынушыларға қызмет көрсету	7,5	8,4	10,7	0,3	0,3	0,3	1,0	0,2	1,2
Мемлекеттік басқару	16,1	17,4	17,2	1,0	0,9	0,4	3,9	3,6	4,6
Білім беру	30,7	33,7	30,3	0,7	0,7	0,4	3,6	5,7	2,8
Денсаулық сақтау және әлеуметтік қызмет көрсету	19,6	17,9	16,5	0,2	1,8	0,9	3,9	2,7	1,5
Коммуналдық, әлеуметтік және дербес қызметтер көрсету	10,0	12,3	10,6	0,2	0,5	0,2	1,7	1,5	1,6
Үй шаруашылығын жүргізу бойынша қызмет көрсету	9,8	4,7	1,8	-	-	-	-	-	-
Көрсетпегендер	157,3	136,7	122,3	-	-	-	-	-	-

жалғасы

	олардан жұмыспен қамтылмағандар								
	өз еркімен жұмыстан босатылуына байланысты			келісім-шарт мерзімінің бітуіне байланысты			кәсіпкерлік қызметтің аяқталуына байланысты		
	2006	2007	2008	2006	2007	2008	2006	2007	2008
<b>Жұмыссыздар - барлығы</b>	86,6	83,2	107,1	29,4	29,7	45,2	4,7	1,4	1,8
олардан экономикалық қызметтің мына түрлерінде жұмыспен қамтылғандар:									
Ауыл шаруашылығы, аңшылық және орман шаруашылығы	9,3	11,1	21,1	9,8	8,5	10,0	0,1	-	-
Балық аулау, балық өсіру	-	-	-	-	-	-	-	-	-
Өнеркәсіп	17,8	17,2	15,0	4,0	3,7	5,5	0,1	-	0,2
көн өндіру	2,9	4,4	4,4	1,2	0,5	1,0	-	-	-
өңдеу	11,7	8,1	7,0	2,2	1,5	4,1	-	-	0,2
электр энергиясын, газ бен су өндіру және тарату	3,2	4,7	3,6	0,7	1,7	0,4	0,1	-	-
Құрылыс	8,7	6,7	13,3	2,8	5,2	4,4	-	0,3	0,1
Сауда; автомобильдерді, тұрмыстық бұйымдар мен жеке пайдаланатын заттарды жөндеу	17,4	14,1	17,0	3,9	3,1	9,1	3,5	1,1	1,5
Қонақ үйлер мен мейрамханалар	3,6	3,0	2,1	2,0	1,0	0,8	-	-	-
Көлік және байланыс	7,0	6,3	8,1	2,2	2,4	8,4	0,8	0,1	0,1
Қаржы қызметі	1,4	1,2	2,2	0,5	0,8	0,4	-	-	-
Жылжымайтын мүлікпен операциялар, жалға беру және тұтынушыларға қызмет көрсету	3,3	2,3	4,2	1,0	1,8	2,6	-	-	-
Мемлекеттік басқару	4,2	6,3	5,4	0,4	0,3	1,2	-	-	-
Білім беру	7,9	9,9	10,0	1,0	0,8	1,0	-	-	-
Денсаулық сақтау және әлеуметтік қызмет көрсету	4,2	3,6	5,7	1,0	0,4	0,5	0,2	-	-
Коммуналдық, әлеуметтік және дербес қызметтер көрсету	1,8	1,4	3,1	0,8	1,7	1,2	0,1	-	-
Үй шаруашылығын жүргізу бойынша қызмет көрсету	0,1	0,2	-	0,1	-	0,1	-	-	-
Көрсетпегендер	-	-	-	-	-	-	-	-	-

жалғасы

	олардан жұмыспен қамтылмағандар								
	үй шаруашылығын жүргізуге байланысты			кез келген жұмыстың болмауына байланысты			жұмыс істеуге қажеттіліктің болмауына байланысты		
	2006	2007	2008	2006	2007	2008	2006	2007	2008
<b>Жұмыссыздар - барлығы</b>	66,7	76,7	64,2	224,1	230,9	167,6	4,6	6,1	7,7
олардан экономикалық қызметтің мына түрлерінде жұмыспен қамтылғандар:									
Ауыл шаруашылығы, аңшылық және орман шаруашылығы	7,2	15,4	13,4	85,6	73,1	58,4	1,9	1,5	0,7
Балық аулау, балық өсіру	0,2	0,3	0,2	0,4	0,7	-	-	-	-
Өнеркәсіп	5,8	2,2	2,2	15,8	13,4	11,3	0,3	0,3	1,6
көн өндіру	0,6	0,1	0,0	2,4	2,0	1,9	-	0,1	-
өңдеу	4,7	2,1	2,1	10,1	9,0	8,4	0,3	0,2	1,6
электр энергиясын, газ бен су өндіру және тарату	0,5	-	0,1	3,4	2,3	1,0	-	-	-
Құрылыс	2,6	2,8	0,8	15,1	13,2	14,8	0,3	0,6	0,3
Сауда; автомобильдерді, тұрмыстық бұйымдар мен жеке пайдаланатын заттарды жөндеу	14,7	15,8	11,3	31,6	43,8	24,8	0,3	0,5	2,0
Қонақ үйлер мен мейрамханалар	2,6	2,1	1,0	5,8	4,6	2,3	0,1	0,3	-
Көлік және байланыс	1,4	1,2	1,3	12,3	10,3	6,0	-	0,2	0,2
Қаржы қызметі	1,6	2,0	1,7	2,1	3,2	2,7	0,2	0,5	0,7

	олардан жұмыспен қамтылмағандар								
	үй шаруашылығын жүргізуге байланысты			кез келген жұмыстың болмауына байланысты			жұмыс істеуге қажеттіліктің болмауына байланысты		
	2006	2007	2008	2006	2007	2008	2006	2007	2008
Жылжымайтын мүлікпен операциялар, жалға беру және тұтынушыларға қызмет көрсету	0,7	1,2	0,6	1,3	2,5	1,8	-	-	-
Мемлекеттік басқару	1,8	2,1	1,6	4,5	4,0	3,6	0,3	0,2	0,4
Білім беру	6,0	9,0	6,1	10,9	7,0	9,3	0,6	0,7	0,7
Денсаулық сақтау және әлеуметтік қызмет көрсету	4,1	4,2	3,6	5,6	4,6	4,3	0,4	0,7	-
Коммуналдық, әлеуметтік және дербес қызметтер көрсету	2,4	2,0	1,4	3,0	5,1	3,1	-	0,2	-
Үй шаруашылығын жүргізу бойынша қызмет көрсету	4,8	2,0	0,5	4,7	2,1	1,2	-	0,3	-
Көрсетпегендер	10,9	14,6	18,4	25,4	43,3	24,0	0,3	0,2	1,1

## Жұмыссыз халық соңғы жұмыс орны және санаты бойынша

мың адам

	Барлығы			соның ішінде					
	2006	2007	2008	қызметшілер			жұмысшылар		
				2006	2007	2008	2006	2007	2008
<b>Жұмыссыздар - барлығы</b>	625,4	597,2	557,8	117,8	124,3	124,6	350,3	336,1	310,9
олардан экономикалық қызметтің мына түрлерінде жұмыспен қамтылғандар:									
Ауыл шаруашылығы, аңшылық және орман шаруашылығы	138,1	140,6	133,0	10,7	11,2	9,4	127,4	129,4	123,6
Балық аулау, балық өсіру	0,6	1,1	0,5	-	-	-	0,6	1,1	0,5
Өнеркәсіп	58,7	48,6	42,4	14,9	11,3	14,3	43,8	37,3	28,2
кен өндіру	9,4	11,2	8,8	5,0	3,3	4,4	4,3	7,9	4,4
өңдеу	38,3	26,5	27,3	7,2	4,8	8,4	31,1	21,7	18,9
электр энергиясын, газ бен су өндіру және тарату	11,0	10,9	6,3	2,7	3,2	1,4	8,3	7,7	4,9
Құрылыс	37,6	38,9	47,7	7,9	5,5	8,5	29,6	33,4	39,2
Сауда; автомобильдерді, тұрмыстық бұйымдар мен жеке пайдаланатын заттарды жөндеу	80,5	85,9	72,7	16,8	15,7	16,3	63,7	70,2	56,4
Қонақ үйлер мен мейрамханалар	15,9	11,7	6,8	1,8	2,3	1,5	14,1	9,4	5,3
Көлік және байланыс	35,5	29,8	36,1	7,8	8,4	8,3	27,8	21,4	27,9
Қаржы қызметі	7,4	9,6	9,2	6,7	8,2	8,1	0,7	1,4	1,0
Жылжымайтын мүлікпен операциялар, жалға беру және тұтынушыларға қызмет көрсету	7,5	8,4	10,7	3,3	5,6	8,5	4,2	2,8	2,2
Мемлекеттік басқару	16,1	17,4	17,2	12,6	12,6	13,5	3,6	4,8	3,7
Білім беру	30,7	33,7	30,3	20,8	24,8	22,4	9,9	8,9	8,0
Денсаулық сақтау және әлеуметтік қызмет көрсету	19,6	17,9	16,5	12,0	13,2	9,4	7,6	4,7	7,0
Коммуналдық, әлеуметтік және дербес қызметтер көрсету	10,0	12,3	10,6	2,5	5,2	4,2	7,5	7,1	6,4
Үй шаруашылығын жүргізу бойынша қызмет көрсету	9,8	4,7	1,8	-	0,3	0,2	9,8	4,3	1,5
Көрсетпегендер	157,3	136,7	122,3	-	-	-	-	-	-

## Жұмыспен қамтылу статусы бойынша жұмыс іздестіріп жүрген жұмыссыз халық

мың адам

	Барлығы			соның ішінде					
				ерлер			әйелдер		
	2006	2007	2008	2006	2007	2008	2006	2007	2008
<b>Жұмыссыздар - барлығы</b>	625,4	597,2	557,8	262,5	244,5	226,5	362,9	352,7	331,4
одан жұмыс іздестіріп жүргендер:									
жалдама қызметкерлер ретінде	321,0	330,0	275,7	126,8	128,0	110,7	194,2	202,0	164,9
соның ішінде:									
мемлекеттік ұйымда	179,0	179,9	125,8	66,2	65,9	48,0	112,8	114,0	77,9
мемлекеттік емес ұйымда	111,0	123,6	121,5	50,4	50,0	52,1	60,6	73,7	69,4
жеке тұлғаларда	25,6	23,2	25,6	8,0	9,6	8,9	17,6	13,6	16,7
шаруа (фермер) қожалықтарында	5,4	3,3	2,7	2,2	2,5	1,8	3,1	0,8	0,9
өз бетінше жұмыспен айналысатындар ретінде	5,0	5,0	6,7	2,2	2,4	3,6	2,8	2,6	3,1
кез келген жұмысты	299,4	262,2	275,5	133,6	114,1	112,1	165,9	148,1	163,4

## Жұмыс режимі бойынша жұмыс іздестіріп жүрген жұмыссыз халық

мың адам

	Барлығы			соның ішінде					
				ерлер			әйелдер		
	2006	2007	2008	2006	2007	2008	2006	2007	2008
<b>Жұмыссыздар - барлығы</b>	625,4	597,2	557,8	262,5	244,5	226,5	362,9	352,7	331,4
одан мына мерзімге жұмыс іздестіріп жүргендер:									
белгісіз мерзімге, толық жұмыс аптасымен (күнімен)	223,0	193,6	176,4	89,5	76,3	78,3	133,5	117,4	98,1
белгісіз мерзімге, толық емес жұмыс аптасымен (күнімен)	29,2	24,0	38,5	9,0	4,8	14,1	20,2	19,2	24,5
белгілі мерзімге, толық жұмыс аптасымен (күнімен)	95,7	153,3	75,6	36,9	63,3	26,2	58,8	90,0	49,4
белгілі мерзімге, толық емес жұмыс аптасымен (күнімен)	24,1	9,9	33,9	9,3	3,7	9,5	14,8	6,1	24,4
кез келген мерзімге	253,4	216,4	233,4	117,8	96,4	98,3	135,5	120,0	135,0

## Жұмыс іздестірудің тәсілдері бойынша жұмыс іздестіріп жүрген жұмыссыз халық\*)

мың адам

	Барлығы			соның ішінде					
				ерлер			әйелдер		
	2006	2007	2008	2006	2007	2008	2006	2007	2008
<b>Жұмыссыздар - барлығы</b>	625,4	597,2	557,8	262,5	244,5	226,5	362,9	352,7	331,4
олардан:									
жұмыспен қамту органдарына барғандар	102,7	88,1	75,6	38,8	30,7	29,9	63,9	57,4	45,7
жұмыс берушінің тікелей өзіне барғандар	250,6	196,7	185,2	113,8	82,1	83,0	136,7	114,6	102,1
жеке таныстарын пайдаланғандар	504,0	486,1	457,3	219,5	207,7	189,0	284,4	278,4	268,3
баспасөз қызметін пайдаланғандар	311,4	319,0	333,9	129,6	134,0	134,5	181,8	185,0	199,4
меншікті іс ұйымдастыруға талпынғандар	30,2	32,0	24,7	14,4	17,3	12,7	15,8	14,7	12,0

\*) Жолдар бойынша мәндердің сомасы қорытынды саннан көп, себебі респонденттер жұмыс іздестірудің барлық пайдаланылған тәсілдерін көрсетті.

## Жұмыссыз халық жұмыс іздестіру тәсілдері және жас топтары бойынша

мың адам

	Барлығы			соның ішінде жасы					
				15			16-24		
	2006	2007	2008	2006	2007	2008	2006	2007	2008
<b>Жұмыссыздар - барлығы</b>	625,4	597,2	557,8	1,3	0,3	0,6	167,7	126,5	96,0
олардан:									
жұмыспен қамту органдарына барғандар	102,7	88,1	75,6	0,6	-	-	24,1	21,0	15,4
жұмыс берушінің тікелей өзіне барғандар	250,6	196,7	185,2	1,2	-	-	69,4	38,9	31,1
жеке таныстарын пайдаланғандар	504,0	486,1	457,3	0,9	0,3	0,6	144,0	105,3	79,5
баспасөз қызметін пайдаланғандар	311,4	319,0	333,9	0,2	0,3	0,6	85,2	70,0	61,4
меншікті іс ұйымдастыруға талпынғандар	30,2	32,0	24,7	0,1	-	-	5,2	3,2	2,4

жалғасы

	соның ішінде жасы					
	25-34			35-44		
	2006	2007	2008	2006	2007	2008
<b>Жұмыссыздар - барлығы</b>	192,5	210,7	199,9	121,8	113,6	103,0
олардан:						
жұмыспен қамту органдарына барғандар	26,6	27,1	23,0	21,6	17,5	15,0
жұмыс берушінің тікелей өзіне барғандар	75,2	69,7	71,2	49,6	35,1	33,3
жеке таныстарын пайдаланғандар	155,9	175,2	171,9	93,9	92,2	78,5
баспасөз қызметін пайдаланғандар	95,1	106,5	113,3	60,3	60,7	58,1
меншікті іс ұйымдастыруға талпынғандар	11,6	14,9	9,5	7,4	6,9	5,6

соңы

	соның ішінде жасы					
	45-54			55-64		
	2006	2007	2008	2006	2007	2008
<b>Жұмыссыздар - барлығы</b>	104,7	107,9	107,3	37,4	38,3	51,0
олардан:						
жұмыспен қамту органдарына барғандар	21,8	15,4	15,7	8,0	7,0	6,4
жұмыс берушінің тікелей өзіне барғандар	41,5	40,2	37,1	13,5	12,9	12,4
жеке таныстарын пайдаланғандар	80,2	81,4	84,4	29,1	31,7	42,4
баспасөз қызметін пайдаланғандар	53,8	59,3	66,9	16,8	22,2	33,5
меншікті іс ұйымдастыруға талпынғандар	5,0	5,0	6,1	1,1	2,0	1,0

**Жұмыссыз халық жұмыс іздестіру тәсілдері және білім деңгейі бойынша**

	Барлығы			соның ішінде білімі барлар		
				жоғары және аяқталмаған жоғары		
	2006	2007	2008	2006	2007	2008
<b>Жұмыссыздар - барлығы</b>	625,4	597,2	557,8	116,3	112,6	123,8
олардан:						
жұмыспен қамту органдарына барғандар	102,7	88,1	75,6	15,0	13,5	13,1
жұмыс берушінің тікелей өзіне барғандар	250,6	196,7	185,2	44,2	38,0	45,4
жеке таныстарын пайдаланғандар	504,0	486,1	457,3	90,4	87,0	99,0
баспасөз қызметін пайдаланғандар	311,4	319,0	333,9	62,6	67,6	84,6
меншікті іс ұйымдастыруға талпынғандар	30,2	32,0	24,7	9,4	9,0	5,1
						<i>соңы</i>
	орта кәсіптік (арнаулы)			соның ішінде білімі барлар		
				негізгі, орта, жалпа, бастауыш		
	2006	2007	2008	2006	2007	2008
<b>Жұмыссыздар - барлығы</b>	158,2	149,9	127,1	350,8	334,7	306,9
олардан:						
жұмыспен қамту органдарына барғандар	29,4	26,3	18,5	58,3	48,2	43,9
жұмыс берушінің тікелей өзіне барғандар	59,5	52,5	37,7	146,9	106,2	102,1
жеке таныстарын пайдаланғандар	122,3	112,7	102,2	291,3	286,4	256,1
баспасөз қызметін пайдаланғандар	85,1	85,0	82,8	163,7	166,4	166,5
меншікті іс ұйымдастыруға талпынғандар	12,6	9,9	7,1	8,2	13,1	12,4

## 1.6. ЭКОНОМИКАЛЫҚ ТҰРҒЫДАН ЕНЖАР ХАЛЫҚ

## Экономикалық тұрғыдан енжар халық жас топтары бойынша

	Экономикалық тұрғыдан енжар халық, мың адам					Экономикалық тұрғыдан енжарлық, %-бен				
	2004	2005	2006	2007	2008	2004	2005	2006	2007	2008
<b>Барлығы</b>	3 383,4	3 476,9	3 493,9	3 463,2	3 416,2	30,1	30,6	30,3	29,6	28,9
соның ішінде жасы:										
15	190,3	159,5	181,0	159,5	156,8	92,0	86,5	89,1	92,5	91,1
16-19	862,0	907,4	879,9	895,6	882,1	68,7	70,3	70,5	72,5	75,1
20-24	317,9	341,2	374,5	405,3	437,3	25,4	26,1	27,2	28,9	30,5
25-29	118,7	128,0	127,0	107,6	108,5	9,6	10,3	10,1	8,2	8,0
30-34	102,0	99,8	113,2	101,8	92,8	8,0	7,8	8,8	7,7	6,8
35-39	71,9	69,6	64,2	61,6	54,0	7,1	7,1	6,6	6,2	5,4
40-44	76,0	78,8	71,6	68,9	60,4	6,6	7,0	6,7	6,6	5,9
45-49	87,3	89,8	89,7	73,4	72,1	8,9	8,5	8,1	6,5	6,3
50-54	106,1	106,7	105,1	104,4	87,7	13,2	13,0	12,3	11,8	9,4
55-59	137,8	159,1	153,2	149,2	130,8	28,0	28,6	25,4	23,8	20,5
60-64	287,5	252,3	225,6	205,8	233,0	65,6	68,3	67,4	60,1	58,1
65 және одан асқандар	1 025,9	1 084,6	1 109,0	1 130,0	1 100,4	90,5	92,6	92,4	92,7	92,0
				<b>Ерлер</b>						
<b>Барлығы</b>	1 292,4	1 329,2	1 362,2	1 345,0	1 331,9	24,4	24,8	25,1	24,4	23,9
соның ішінде жасы:										
15	95,1	80,0	93,6	81,7	81,8	90,3	85,6	90,1	92,5	89,7
16-19	425,0	460,4	448,3	440,2	433,3	66,0	67,4	68,0	68,1	72,4
20-24	137,5	143,5	168,8	192,3	201,0	21,3	21,6	23,8	26,7	27,2
25-29	28,4	30,8	31,6	31,5	30,0	4,6	5,0	5,1	4,8	4,4
30-34	25,9	19,6	26,2	23,7	28,4	4,2	3,2	4,3	3,8	4,4
35-39	19,8	17,0	15,5	13,8	12,5	4,0	3,5	3,3	2,8	2,6
40-44	24,4	21,8	22,8	22,0	19,9	4,5	4,1	4,5	4,4	4,0
45-49	29,7	30,0	31,6	23,2	24,4	6,4	6,0	6,0	4,3	4,5
50-54	30,5	32,0	35,4	38,5	30,1	8,2	8,5	8,9	9,4	7,0
55-59	32,4	34,6	34,7	32,1	29,6	15,1	14,9	13,5	12,0	10,7
60-64	86,5	76,1	64,8	53,7	54,7	49,3	49,3	48,3	38,7	35,3
65 және одан асқандар	357,2	383,3	389,0	392,4	386,0	87,0	89,7	88,6	88,8	88,6
				<b>Әйелдер</b>						
<b>Барлығы</b>	2 091,0	2 147,8	2 131,7	2 118,2	2 084,3	35,2	35,7	35,0	34,3	33,3
соның ішінде жасы:										
15	95,2	79,6	87,4	77,7	75,0	93,7	87,5	88,1	92,4	92,7
16-19	436,9	447,0	431,6	455,4	448,8	71,5	73,7	73,2	77,4	78,0
20-24	180,4	197,7	205,7	213,1	236,3	29,8	30,9	30,7	31,2	34,0
25-29	90,4	97,2	95,4	76,1	78,5	14,5	15,5	14,8	11,6	11,6
30-34	76,1	80,2	87,0	78,1	64,4	11,6	11,9	13,0	11,2	9,1
35-39	52,1	52,6	48,7	47,8	41,5	10,0	10,6	9,7	9,3	8,0
40-44	51,6	56,9	48,9	46,9	40,5	8,5	9,6	8,6	8,4	7,5
45-49	57,6	59,7	58,0	50,2	47,7	11,2	10,8	9,9	8,5	8,0
50-54	75,6	74,7	69,6	66,0	57,6	17,4	16,8	15,4	13,9	11,5
55-59	105,4	124,6	118,5	117,1	101,2	38,1	38,5	34,1	32,7	27,9
60-64	201,1	176,2	160,8	152,2	178,3	76,6	81,9	80,1	74,7	72,5
65 және одан асқандар	668,6	701,3	720,0	737,7	714,4	92,5	94,2	94,7	94,9	94,0

Экономикалық тұрғыдан енжар халық білім деңгейі бойынша

	2004	2005	2006	2007	2008
	мың адам				
	<b>Барлық халық</b>				
<b>Экономикалық тұрғыдан енжар халық - барлығы</b>	3 383,4	3 476,9	3 493,9	3 463,2	3 416,2
олардан білімі барлар:					
жоғары	230,1	254,3	277,1	273,4	267,3
аяқталмаған жоғары	256,3	247,3	251,4	253,4	259,5
орта кәсіптік (арнаулы)	429,0	441,0	448,0	459,0	451,9
бастауыш кәсіптік	179,9	190,3	201,3	217,6	224,1
жалпы орта	973,2	1 045,8	1 074,3	1 066,5	1 075,1
жалпы негізгі	776,0	784,3	777,0	775,1	754,2
жалпы бастауыш	538,8	514,0	464,9	418,0	384,2
	<b>Ерлер</b>				
<b>Экономикалық тұрғыдан енжар халық - барлығы</b>	1 292,4	1 329,2	1 362,2	1 345,0	1 331,9
олардан білімі барлар:					
жоғары	82,7	87,8	92,6	90,0	88,4
аяқталмаған жоғары	111,8	114,5	113,8	111,6	117,4
орта кәсіптік (арнаулы)	134,9	133,8	148,4	151,5	146,2
бастауыш кәсіптік	78,6	75,9	81,2	85,9	89,6
жалпы орта	368,5	412,7	428,6	430,3	428,0
жалпы негізгі	352,4	342,7	343,8	339,0	332,8
жалпы бастауыш	163,7	161,8	154,0	136,8	129,5
	<b>Әйелдер</b>				
<b>Экономикалық тұрғыдан енжар халық - барлығы</b>	2 091,0	2 147,8	2 131,7	2 118,2	2 084,3
олардан білімі барлар:					
жоғары	147,4	166,5	184,5	183,4	178,9
аяқталмаған жоғары	144,5	132,8	137,7	141,9	142,1
орта кәсіптік (арнаулы)	294,2	307,2	299,6	307,5	305,7
бастауыш кәсіптік	101,3	114,4	120,1	131,7	134,5
жалпы орта	604,7	633,1	645,7	636,3	647,1
жалпы негізгі	423,6	441,6	433,2	436,1	421,4
жалпы бастауыш	375,2	352,2	310,9	281,3	254,6

Экономикалық тұрғыдан енжар халық жұмыспен қамтылмау себептері бойынша

	2004	2005	2006	2007	2008
	мың адам				
	<b>Барлық халық</b>				
<b>Экономикалық тұрғыдан енжар халық - барлығы</b>	3 383,4	3 476,9	3 493,9	3 463,2	3 416,2
соның ішінде мына себептер бойынша:					
оқу (күндізгі нысан)	1 259,8	1 299,4	1 325,8	1 362,5	1 384,9
үй шаруашылығын жүргізу	175,6	206,9	202,6	198,0	185,7
зейнеткерлікке шығу	1 425,1	1 446,1	1 431,0	1 427,6	1 408,9
денсаулығына байланысты (мүгедектігіне байланысты жұмысқа қабілетсіздік)	249,6	244,9	251,5	239,5	223,2
басқа себептер	273,3	279,7	283,1	235,7	213,5
	<b>Ерлер</b>				
<b>Экономикалық тұрғыдан енжар халық - барлығы</b>	1 292,4	1 329,2	1 362,2	1 345,0	1 331,9
соның ішінде мына себептер бойынша:					
оқу (күндізгі нысан)	621,3	649,2	664,2	676,6	684,7
үй шаруашылығын жүргізу	9,0	13,2	15,1	12,9	10,7
зейнеткерлікке шығу	460,6	468,6	463,1	452,1	444,3
денсаулығына байланысты (мүгедектігіне байланысты жұмысқа қабілетсіздік)	122,5	115,2	121,1	119,7	118,6

Қазақстан халқының экономикалық белсенділігі

соңы

	2004	2005	2006	2007	2008
басқа себептер	79,1	82,9	98,8	83,7	73,6
<b>Экономикалық тұрғыдан енжар халық - барлығы</b>	<b>2 091,0</b>	<b>2 147,8</b>	<b>2 131,7</b>	<b>2 118,2</b>	<b>2 084,3</b>
соның ішінде мына себептер бойынша:					
оқу (күндізгі нысан)	638,5	650,2	661,6	685,9	700,2
үй шаруашылығын жүргізу	166,6	193,7	187,5	185,0	175,0
зейнеткерлікке шығу	964,5	977,4	967,9	975,5	964,6
денсаулығына байланысты (мүгедектігіне байланысты жұмысқа қабілетсіздік)	127,1	129,6	130,4	119,8	104,6
басқа себептер	194,2	196,8	184,3	152,0	139,8

**Экономикалық тұрғыдан енжар халық жұмыспен қамтылмау себептері және жас топтары бойынша**

мың адам

	Барлығы			соның ішінде жасы					
				15			16-24		
	2006	2007	2008	2006	2007	2008	2006	2007	2008
<b>Экономикалық тұрғыдан енжар емес халық - барлығы</b>	<b>3 493,9</b>	<b>3 463,2</b>	<b>3 416,2</b>	<b>181,0</b>	<b>159,5</b>	<b>156,8</b>	<b>1 254,4</b>	<b>1 301,0</b>	<b>1 319,5</b>
соның ішінде мына себептер бойынша:									
оқу (күндізгі нысан)	1 325,8	1 362,5	1 384,9	179,5	156,4	155,1	1 127,8	1 191,0	1 214,2
үй шаруашылығын жүргізу	202,6	198,0	185,7	-	-	-	27,5	33,3	34,8
зейнеткерлікке шығу	1 431,0	1 427,6	1 408,9	-	-	-	-	-	-
денсаулығына байланысты (мүгедектігіне байланысты жұмысқа қабілетсіздік)	251,5	239,5	223,2	1,2	1,0	0,8	25,0	25,5	20,5
басқа себептер	283,1	235,7	213,5	0,4	2,1	1,0	74,2	51,3	50,1

жалғасы

	соның ішінде жасы								
	25-34			35-44			45-54		
	2006	2007	2008	2006	2007	2008	2006	2007	2008
<b>Экономикалық тұрғыдан енжар халық - барлығы</b>	<b>240,2</b>	<b>209,4</b>	<b>201,4</b>	<b>135,8</b>	<b>130,5</b>	<b>114,4</b>	<b>194,7</b>	<b>177,9</b>	<b>159,8</b>
соның ішінде мына себептер бойынша:									
оқу (күндізгі нысан)	18,5	15,1	15,7	-	-	-	-	-	-
үй шаруашылығын жүргізу	84,7	77,6	74,6	42,0	45,3	39,8	38,7	32,9	28,6
зейнеткерлікке шығу	-	-	-	1,1	0,8	0,4	20,9	21,9	18,2
денсаулығына байланысты (мүгедектігіне байланысты жұмысқа қабілетсіздік)	44,4	39,7	40,0	45,8	42,3	39,2	84,0	79,8	71,9
басқа себептер	92,5	76,9	71,1	47,0	42,1	35,2	51,0	43,3	41,2

соңы

	соның ішінде жасы					
	55-64			65 және одан асқандар		
	2006	2007	2008	2006	2007	2008
<b>Экономикалық тұрғыдан енжар халық - барлығы</b>	<b>378,8</b>	<b>355,0</b>	<b>363,9</b>	<b>1 109,0</b>	<b>1 130,0</b>	<b>1 100,4</b>
соның ішінде мына себептер бойынша:						
оқу (күндізгі нысан)	-	-	-	-	-	-
үй шаруашылығын жүргізу	9,2	8,5	7,8	0,4	0,5	0,2
зейнеткерлікке шығу	311,6	289,0	300,9	1 097,4	1 115,8	1 089,5
денсаулығына байланысты (мүгедектігіне байланысты жұмысқа қабілетсіздік)	40,8	37,6	40,5	10,3	13,6	10,4
басқа себептер	17,1	19,9	14,7	0,8	0,1	0,3

**Экономикалық тұрғыдан енжар халық жұмыспен қамтылмау ұзақтығы бойынша<sup>\*)</sup>**

мың адам

	Барлығы			соның ішінде					
	2006	2007	2008	ерлер			әйелдер		
				2006	2007	2008	2006	2007	2008
<b>Экономикалық тұрғыдан енжар халық -барлығы</b>	485,6	433,6	399,2	113,9	96,6	84,3	371,8	337,0	314,8
олардан жұмыс істемегендер:									
1 айдан аз	8,7	12,9	5,8	4,1	3,8	3,0	4,6	9,0	2,7
3 айға дейін	54,0	47,2	49,5	22,5	16,8	22,2	31,5	30,5	27,3
3 айдан 6 айға дейін	54,8	56,6	41,9	18,6	21,4	18,0	36,2	35,2	23,9
6 айдан 12 айға дейін	59,5	53,8	47,3	13,2	12,1	12,0	46,3	41,7	35,3
1 жыл және оданда көп	197,9	156,0	148,5	29,1	19,2	12,6	168,8	136,7	135,9
олардан ешуақытта жұмыс істемегендері	110,8	107,2	106,2	26,4	23,4	16,4	84,5	83,9	89,8

<sup>\*)</sup> Зейнеткерлердің, күндізгі оқу нысаны оқушыларының, мүгедектердің есебінсіз.

**Экономикалық тұрғыдан енжар ауыл халқы жас топтары бойынша<sup>\*)</sup>**

мың адам

	Барлығы			соның ішінде жасы					
	2006	2007	2008	15			16-24		
				2006	2007	2008	2006	2007	2008
<b>Экономикалық тұрғыдан енжар халық -барлығы</b>	485,6	433,6	399,2	0,4	2,1	1,0	101,6	84,5	84,8
олардан жұмыс істемегендер:									
1 айдан аз	8,7	12,9	5,8	-	0,0	-	1,1	0,7	2,0
3 айға дейін	54,0	47,2	49,5	-	-	-	9,9	6,8	12,4
3 айдан 6 айға дейін	54,8	56,6	41,9	0,2	-	-	11,8	11,8	7,3
6 айдан 12 айға дейін	59,5	53,8	47,3	0,1	-	-	10,1	8,7	8,5
1 жыл және оданда көп	197,9	156,0	148,5	-	-	-	19,9	15,7	12,5
олардан ешуақытта жұмыс істемегендері	110,8	107,2	106,2	0,1	2,1	1,0	48,8	40,9	42,2

жалғасы

	соның ішінде жасы								
	25-34			35-44			45-54		
	2006	2007	2008	2006	2007	2008	2006	2007	2008
<b>Экономикалық тұрғыдан енжар халық - барлығы</b>	177,3	154,5	145,7	89,0	87,4	74,9	89,7	76,1	69,7
олардан жұмыс істемегендер:									
1 айдан аз	1,9	4,5	2,3	2,1	2,5	0,5	2,7	3,6	0,8
3 айға дейін	18,9	15,9	17,6	9,5	11,5	10,0	11,8	10,4	7,3
3 айдан 6 айға дейін	19,1	21,7	17,3	10,9	10,9	8,0	9,2	7,4	6,9
6 айдан 12 айға дейін	23,8	19,2	19,0	11,1	11,5	7,8	11,9	11,1	9,1
1 жыл және оданда көп	72,0	53,0	47,5	45,0	36,6	36,5	45,4	35,9	38,5
олардан ешуақытта жұмыс істемегендері	41,5	40,3	42,1	10,5	14,3	12,2	8,7	7,8	7,1

Қазақстан халқының экономикалық белсенділігі

соңы

	соның ішінде жасы					
	55-64			65 және одан асқандар		
	2006	2007	2008	2006	2007	2008
<b>Экономикалық тұрғыдан енжар халық - барлығы</b>	26,4	28,4	22,5	1,2	0,5	0,5
олардан жұмыс істемегендер:						
1 айдан аз	0,7	1,6	0,2	0,2	-	-
3 айға дейін	3,9	2,6	2,1	-	0,1	0,1
3 айдан 6 айға дейін	3,3	4,8	2,5	0,4	-	0,1
6 айдан 12 айға дейін	2,3	3,3	2,9	0,1	-	0,1
1 жыл және оданда көп	15,3	14,7	13,5	0,2	0,1	-
олардан ешуақытта жұмыс істемегендері	0,8	1,5	1,4	0,4	0,4	0,2

\*) Зейнеткерлердің, күндізгі оқу нысаны оқушыларының, мүгедектердің есебінсіз.

## 2. ҚАЛА ЖӘНЕ АУЫЛ ХАЛҚЫНЫҢ ЕҢБЕК РЫНОГЫНЫҢ НЕГІЗГІ ИНДИКАТОРЛАРЫ

### 2.1. ЭКОНОМИКАЛЫҚ ТҰРҒЫДАН БЕЛСЕНДІ ХАЛЫҚ

Еңбек рыногының негізгі индикаторлары

	2004		2005		2006		2007		2008	
	қала	ауыл	қала	ауыл	қала	ауыл	қала	ауыл	қала	ауыл
Экономикалық тұрғыдан белсенді халық, мың адам	4 419,7	3 420,9	4 480,6	3 421,1	4 565,0	3 463,9	4 320,0	3 908,3	4 373,5	4 041,5
Халықтың экономикалық тұрғыдан белсенділігінің деңгейі, %	66,9	74,0	66,5	73,8	66,7	74,0	67,0	74,5	68,0	74,8
Жұмыспен қамтылған халық, мың адам	4 002,9	3 178,8	4 077,9	3 183,1	4 174,2	3 229,3	3 971,8	3 659,3	4 056,8	3 800,4
Жұмыспен қамту деңгейі, пайызбен:										
15 жас және одан жоғары жастағы халыққа шаққанда	60,6	68,8	60,5	68,6	61,0	69,0	61,6	69,8	63,1	70,4
экономикалық тұрғыдан белсенді халыққа шаққанда	90,6	92,9	91,0	93,0	91,4	93,2	91,9	93,6	92,8	94,0
Жалдамалы қызметкерлер, мың адам	3 042,4	1 427,5	3 192,8	1 447,7	3 305,2	1 471,5	3 214,1	1 759,4	3 308,2	1 891,2
Жұмыспен қамтылған халық санындағы үлесі, %	76,0	44,9	78,3	45,5	79,2	45,6	80,9	48,1	81,5	49,8
Өз бетінше жұмыспен қамтылғандар, мың адам	960,5	1 751,4	885,1	1 735,4	869,0	1 757,9	757,7	1 899,9	748,6	1 909,2
Жұмыспен қамтылған халық санындағы үлесі, %	24,0	55,1	21,7	54,5	20,8	54,4	19,1	51,9	18,5	50,2
Жұмыссыз халық, мың адам	416,7	242,1	402,7	238,1	390,8	234,6	348,2	249,0	316,7	241,1
Жұмыссыздық деңгейі, %	9,4	7,1	9,0	7,0	8,6	6,8	8,1	6,4	7,2	6,0
Экономикалық тұрғыдан енжар халық, мың адам	2 183,3	1 200,1	2 259,3	1 217,6	2 276,0	1 217,9	2 127,8	1 335,4	2 056,8	1 359,4
Халықтың экономикалық тұрғыдан енжарлығының (әрекетсіздігінің) деңгейі, %	33,1	26,0	33,5	26,2	33,3	26,0	33,0	25,5	32,0	25,2

## Экономикалық тұрғыдан белсенді халық жас топтары бойынша

мың адам

	2004		2005		2006		2007		2008	
	қала	ауыл	қала	ауыл	қала	ауыл	қала	ауыл	қала	ауыл
<b>Барлық халық</b>										
<b>Экономикалық тұрғыдан белсенді халық – барлығы</b>	4 419,7	3 420,9	4 480,6	3 421,1	4 565,0	3 463,9	4 320,0	3 908,3	4 373,5	4 041,5
соның ішінде жасы:										
15	4,8	11,8	8,4	16,5	7,0	15,0	3,0	10,0	1,6	13,7
16-19	146,3	247,2	123,1	259,6	127,0	241,5	94,3	245,2	69,1	223,2
20-24	463,1	469,4	511,4	453,7	523,1	479,5	454,5	542,4	479,5	518,5
25-29	634,2	484,1	625,6	489,3	642,4	492,6	669,2	542,8	670,9	575,2
30-34	689,1	478,6	703,7	474,1	697,9	471,0	664,2	547,9	656,8	607,8
35-39	560,0	381,1	543,7	365,7	556,4	354,9	533,4	405,6	544,3	399,8
40-44	631,5	436,7	623,9	420,6	590,9	410,4	528,1	453,9	511,0	458,7
45-49	536,3	355,4	580,9	382,7	616,8	405,4	584,3	465,8	593,5	478,7
50-54	426,3	272,9	438,2	279,0	454,0	292,7	438,6	342,7	466,9	374,3
55-59	211,6	142,0	228,8	168,6	263,8	186,5	262,1	214,8	271,9	236,0
60-64	73,6	77,0	62,0	55,1	53,2	55,9	63,2	73,2	79,3	88,7
65 және одан асқандар	42,9	64,7	31,0	56,1	32,4	58,5	25,0	64,1	28,8	66,7
<b>Ерлер</b>										
<b>Экономикалық тұрғыдан белсенді халық – барлығы</b>	2 186,3	1 813,2	2 210,5	1 824,6	2 245,1	1 826,4	2 103,9	2 063,5	2 122,3	2 121,8
соның ішінде жасы:										
15	3,3	6,9	4,9	8,6	2,6	7,7	1,3	5,3	0,5	8,9
16-19	81,1	138,1	66,7	156,2	72,4	138,3	56,5	149,8	35,2	130,3
20-24	241,5	265,6	268,4	253,5	272,2	267,0	232,0	296,0	252,3	286,8
25-29	325,4	259,6	314,1	270,0	323,8	264,0	333,1	297,8	339,3	311,0
30-34	337,8	250,0	345,1	239,8	340,7	243,5	317,5	277,5	312,4	312,1
35-39	274,6	199,9	273,4	194,0	279,0	181,2	266,0	207,4	264,8	200,8
40-44	294,0	220,6	294,0	211,9	273,2	205,7	243,8	228,6	239,6	233,6
45-49	253,9	183,0	271,2	196,9	284,3	211,4	270,2	241,0	268,0	251,8
50-54	203,5	136,3	206,0	139,9	220,2	143,4	203,6	169,2	217,6	182,5
55-59	103,7	78,4	109,0	89,1	125,1	96,3	125,4	110,9	127,9	118,6
60-64	45,2	43,9	42,7	35,6	35,2	34,0	41,2	43,7	49,6	50,7
65 және одан асқандар	22,5	30,8	15,0	29,1	16,4	33,9	13,2	36,3	15,2	34,7
<b>Әйелдер</b>										
<b>Экономикалық тұрғыдан белсенді халық – барлығы</b>	2 233,3	1 607,7	2 270,1	1 596,5	2 319,9	1 637,5	2 216,1	1 844,8	2 251,2	1 919,7
соның ішінде жасы:										
15	1,5	4,9	3,4	8,0	4,5	7,3	1,7	4,7	1,1	4,8
16-19	65,2	109,1	56,4	103,4	54,5	103,1	37,8	95,5	34,0	93,0
20-24	221,6	203,8	243,0	200,1	251,0	212,5	222,5	246,4	227,1	231,7
25-29	308,8	224,5	311,5	219,3	318,6	228,6	336,1	245,0	331,6	264,2
30-34	351,4	228,6	358,7	234,3	357,2	227,6	346,7	270,4	344,3	295,7
35-39	285,5	181,2	270,3	171,7	277,4	173,7	267,4	198,2	279,5	199,0
40-44	337,5	216,1	329,8	208,6	317,7	204,8	284,3	225,3	271,5	225,1
45-49	282,5	172,4	309,8	185,8	332,4	194,0	314,1	224,8	325,5	227,0
50-54	222,8	136,6	232,2	139,2	233,8	149,2	235,0	173,5	249,3	191,9
55-59	107,9	63,6	119,8	79,6	138,7	90,2	136,7	103,8	144,0	117,4
60-64	28,4	33,1	19,3	19,5	18,0	21,8	22,0	29,5	29,7	38,0
65 және одан асқандар	20,4	33,9	16,0	27,1	16,1	24,6	11,7	27,8	13,6	32,1

Халықтың экономикалық тұрғыдан белсенділігінің деңгейі жас топтары бойынша

пайызбен

	2004		2005		2006		2007		2008	
	қала	ауыл	қала	ауыл	қала	ауыл	қала	ауыл	қала	ауыл
<b>Барлық халық</b>										
<b>Экономикалық тұрғыдан белсенді халық – барлығы</b>	66,9	74,0	66,5	73,8	66,7	74,0	67,0	74,5	68,0	74,8
соның ішінде жасы:										
15	4,8	10,9	9,9	16,6	7,1	14,4	4,1	10,0	2,0	14,6
16-19	21,3	43,6	17,7	43,6	19,0	41,6	15,6	39,0	12,4	36,1
20-24	67,2	83,7	67,3	83,0	64,7	84,4	60,9	82,7	60,9	80,0
25-29	89,2	92,0	88,4	91,4	88,5	92,0	91,3	92,5	91,0	93,2
30-34	91,0	93,4	91,6	93,0	90,4	92,4	91,4	93,3	93,1	93,3
35-39	92,4	93,7	92,2	94,0	92,9	94,3	93,1	94,9	94,6	94,6
40-44	92,4	94,8	92,0	94,5	92,3	94,9	92,3	94,9	93,5	94,8
45-49	89,9	92,9	90,6	92,8	91,5	92,6	92,5	94,7	93,1	94,4
50-54	86,0	88,2	86,5	87,9	86,6	89,3	86,7	90,3	89,7	91,6
55-59	71,5	72,7	70,9	72,1	74,4	75,0	75,4	77,2	78,2	81,1
60-64	28,1	43,6	26,7	40,2	26,2	42,6	32,0	50,7	34,9	51,1
65 және одан асқандар	6,0	15,6	4,1	13,4	4,2	13,6	3,4	13,2	4,0	13,8
<b>Ерлер</b>										
<b>Экономикалық тұрғыдан белсенді халық – барлығы</b>	72,8	79,2	72,1	79,4	72,2	78,6	72,1	79,6	73,2	79,3
соның ішінде жасы:										
15	6,5	12,7	10,8	17,9	5,0	14,7	3,5	10,3	1,2	17,5
16-19	23,2	46,8	18,1	49,6	20,6	45,0	18,0	45,0	12,5	41,2
20-24	71,8	86,1	72,0	86,7	68,3	86,2	62,0	85,5	64,5	82,2
25-29	95,2	95,6	95,4	94,5	94,6	95,3	95,0	95,5	96,2	95,0
30-34	95,8	95,7	97,9	95,2	96,5	94,7	96,9	95,3	96,8	94,5
35-39	96,5	95,2	96,8	96,1	97,0	96,3	97,6	96,6	98,1	96,4
40-44	95,2	95,9	96,0	95,6	95,6	95,2	94,9	96,3	95,9	96,0
45-49	92,9	94,6	93,3	94,9	93,5	94,7	95,2	96,1	95,0	96,1
50-54	90,0	94,6	91,5	91,5	90,5	92,1	89,3	92,3	92,4	93,7
55-59	82,1	88,9	82,7	88,3	84,7	88,9	85,2	91,4	88,8	89,8
60-64	45,8	57,1	46,3	57,2	47,4	57,0	57,2	65,8	60,7	69,2
65 және одан асқандар	8,9	19,6	5,6	18,3	6,0	20,3	5,2	19,5	6,1	18,4
<b>Әйелдер</b>										
<b>Экономикалық тұрғыдан белсенді халық – барлығы</b>	62,0	69,0	61,8	68,2	62,2	69,4	62,8	69,6	63,8	70,5
соның ішінде жасы:										
15	3,1	9,1	8,8	15,4	9,3	14,2	4,8	9,7	2,9	11,1
16-19	19,3	40,0	17,3	36,9	17,3	37,8	12,9	32,2	12,4	30,7
20-24	62,8	80,6	62,8	78,8	61,1	82,2	59,8	79,6	57,4	77,4
25-29	83,7	88,2	82,3	87,9	83,0	88,4	88,0	89,1	86,2	91,2
30-34	86,8	91,0	86,4	90,9	85,2	90,0	86,9	91,3	89,9	92,0
35-39	88,7	92,0	87,9	91,8	89,1	92,2	88,9	93,2	91,5	92,8
40-44	90,1	93,8	88,7	93,4	89,5	94,6	90,1	93,5	91,5	93,7
45-49	87,3	91,2	88,4	90,7	89,9	90,4	90,3	93,1	91,7	92,6
50-54	82,6	82,7	82,5	84,4	83,3	86,8	84,5	88,4	87,5	89,7
55-59	63,6	59,4	62,7	59,8	67,0	64,2	68,1	66,2	70,7	73,9
60-64	17,4	33,2	13,8	26,1	13,9	30,5	17,5	37,8	20,4	37,9
65 және одан асқандар	4,4	13,2	3,3	10,4	3,2	9,4	2,4	9,3	2,9	10,8

## Экономикалық тұрғыдан белсенді халық білім деңгейі бойынша

мың адам

	2004		2005		2006		2007		2008	
	қала	ауыл	қала	ауыл	қала	ауыл	қала	ауыл	қала	ауыл
<b>Барлық халық</b>										
<b>Экономикалық тұрғыдан белсенді халық – барлығы</b>	4 419,7	3 420,9	4 480,6	3 421,1	4 565,0	3 463,9	4 320,0	3 908,3	4 373,5	4 041,5
одан білімі барлар:										
жоғары	1 213,0	308,3	1 325,0	324,7	1 406,5	353,9	1 420,6	439,3	1 477,2	471,4
аяқталмаған жоғары	171,7	75,2	196,5	77,0	206,1	81,4	182,3	94,4	190,7	98,2
орта кәсіптік (арнаулы)	1 471,8	683,7	1 450,8	685,2	1 403,1	695,6	1 399,3	806,8	1 447,7	854,0
бастауыш кәсіптік	597,1	390,6	583,5	357,7	605,7	378,8	548,9	400,9	493,1	354,7
жалпы орта	812,6	1 647,4	797,2	1 662,2	817,5	1 646,2	677,4	1 847,4	676,6	1 968,7
негізгі орта	122,0	246,3	109,8	254,8	107,5	262,2	82,7	272,5	73,8	245,7
жалпы бастауыш	31,5	69,5	17,7	59,5	18,6	45,7	8,8	47,0	14,4	48,9
<b>Ерлер</b>										
<b>Экономикалық тұрғыдан белсенді халық – барлығы</b>	2 186,3	1 813,2	2 210,5	1 824,6	2 245,1	1 826,4	2 103,9	2 063,5	2 122,3	2 121,8
одан білімі барлар:										
жоғары	556,4	140,7	598,1	153,1	624,0	158,2	632,5	198,9	662,0	204,3
аяқталмаған жоғары	87,5	34,9	93,1	31,4	108,8	37,9	89,6	41,0	88,9	43,0
орта кәсіптік (арнаулы)	696,9	314,6	682,1	313,3	670,9	322,8	670,0	383,3	691,0	405,5
бастауыш кәсіптік	346,3	245,4	353,4	238,6	363,8	246,7	320,3	265,5	295,9	237,3
жалпы орта	419,1	903,3	414,5	915,7	412,7	899,2	340,2	996,0	335,9	1 069,1
негізгі орта	64,6	137,8	61,7	144,0	55,9	140,9	47,6	157,0	43,3	138,0
жалпы бастауыш	15,6	36,4	7,5	28,5	8,9	20,8	3,8	21,8	5,4	24,6
<b>Әйелдер</b>										
<b>Экономикалық тұрғыдан белсенді халық – барлығы</b>	2 233,3	1 607,7	2 270,1	1 596,5	2 319,9	1 637,5	2 216,1	1 844,8	2 251,2	1 919,7
одан білімі барлар:										
жоғары	656,7	167,6	726,9	171,5	782,5	195,7	788,1	240,4	815,3	267,2
аяқталмаған жоғары	84,2	40,3	103,4	45,7	97,3	43,5	92,7	53,4	101,8	55,2
орта кәсіптік (арнаулы)	774,9	369,1	768,7	371,9	732,2	372,8	729,3	423,6	756,8	448,4
бастауыш кәсіптік	250,8	145,2	230,1	119,2	242,0	132,1	228,6	135,4	197,2	117,3
жалпы орта	393,5	744,1	382,7	746,5	404,7	747,1	337,2	851,4	340,7	899,6
негізгі орта	57,3	108,5	48,1	110,8	51,5	121,3	35,1	115,5	30,5	107,7
жалпы бастауыш	15,9	33,1	10,2	30,9	9,7	24,9	5,0	25,2	9,0	24,3

## 2.2. ЖҰМЫСПЕН ҚАМТЫЛҒАН ҚАЛА ЖӘНЕ АУЫЛ ХАЛҚЫ

## Жұмыспен қамтылған халық жас топтары бойынша

	2004		2005		2006		2007		2008	
	қала	ауыл	қала	ауыл	қала	ауыл	қала	ауыл	қала	ауыл
<b>Барлық халық</b>										
<b>Жұмыспен қамтылған халық-барлығы</b>	4 002,9	3 178,8	4 077,9	3 183,1	4 174,2	3 229,3	3 971,8	3 659,3	4 056,8	3 800,4
соның ішінде жасы:										
15	4,4	11,1	7,9	15,1	6,5	14,3	2,7	10,0	1,6	13,1
16-19	107,8	213,4	101,6	229,8	109,5	214,3	79,1	224,6	64,8	209,1
20-24	396,5	417,8	431,4	403,3	448,4	431,2	400,9	505,3	434,4	486,0
25-29	566,2	446,2	562,4	449,2	569,7	452,9	598,6	493,5	610,6	522,7
30-34	631,5	447,3	648,7	442,0	646,2	442,5	612,3	509,1	606,0	571,4
35-39	515,5	358,4	502,1	346,4	520,1	333,4	501,4	380,4	508,0	376,8
40-44	589,0	414,5	582,0	402,5	547,9	389,3	494,3	431,4	485,8	440,3
45-49	493,8	336,7	535,3	363,9	577,6	386,1	547,5	442,0	560,5	455,9
50-54	392,6	258,3	401,8	265,0	423,6	277,0	408,9	325,2	433,5	356,2
55-59	194,2	134,9	214,1	157,1	242,0	175,0	241,5	202,7	251,2	218,9
60-64	68,7	75,6	59,7	52,6	50,3	54,7	59,8	71,0	71,6	83,3
65 және одан асқандар	42,9	64,7	31,0	56,1	32,4	58,5	25,0	64,1	28,8	66,7
<b>Ерлер</b>										
<b>Жұмыспен қамтылған халық-барлығы</b>	2 020,0	1 698,5	2 048,1	1 716,4	2 090,4	1 718,5	1 971,2	1 951,6	2 004,6	2 013,2
соның ішінде жасы:										
15	3,2	6,2	4,7	7,9	2,6	7,6	1,1	5,3	0,5	8,8
16-19	58,8	124,1	53,0	140,6	63,9	125,0	47,7	135,9	33,0	121,8
20-24	209,1	238,8	229,2	228,3	239,3	245,9	208,4	279,6	231,2	270,4
25-29	298,3	239,8	290,8	252,1	293,0	244,2	306,7	276,1	313,6	288,4
30-34	318,7	238,5	327,4	225,7	321,0	229,7	299,9	260,9	295,4	298,3
35-39	258,3	188,5	259,1	186,0	265,7	173,3	254,9	197,0	253,8	190,3
40-44	280,9	209,3	280,1	205,5	258,2	196,3	231,6	219,6	232,0	224,4
45-49	238,7	174,2	253,4	188,5	272,9	202,5	259,1	231,8	257,0	241,8
50-54	193,4	130,4	192,7	135,2	207,7	135,6	194,2	161,6	207,1	175,8
55-59	96,6	75,2	102,2	84,0	117,4	91,4	116,3	105,4	121,5	110,3
60-64	41,5	42,7	40,6	33,5	32,5	33,1	38,1	42,0	44,4	48,3
65 және одан асқандар	22,5	30,8	15,0	29,1	16,4	33,9	13,2	36,3	15,2	34,7
<b>Әйелдер</b>										
<b>Жұмыспен қамтылған халық-барлығы</b>	1 983,0	1 480,3	2 029,8	1 466,7	2 083,8	1 510,8	2 000,5	1 707,7	2 052,2	1 787,3
соның ішінде жасы:										
15	1,2	4,9	3,2	7,2	3,9	6,7	1,6	4,7	1,1	4,3
16-19	49,0	89,3	48,6	89,2	45,6	89,3	31,4	88,7	31,8	87,3
20-24	187,4	178,9	202,2	175,0	209,0	185,3	192,5	225,7	203,2	215,6
25-29	268,0	206,4	271,6	197,1	276,8	208,7	291,9	217,4	297,0	234,4
30-34	312,8	208,8	321,3	216,4	325,2	212,8	312,3	248,2	310,6	273,0
35-39	257,1	169,9	243,0	160,4	254,4	160,1	246,5	183,4	254,3	186,5
40-44	308,1	205,2	301,9	196,9	289,8	193,1	262,7	211,9	253,8	215,9
45-49	255,1	162,5	281,9	175,4	304,7	183,6	288,4	210,2	303,5	214,2
50-54	199,2	127,9	209,1	129,9	215,9	141,4	214,7	163,5	226,4	180,5
55-59	97,6	59,7	112,0	73,1	124,6	83,6	125,2	97,3	129,7	108,6
60-64	27,1	32,9	19,1	19,0	17,8	21,6	21,7	29,0	27,2	35,0
65 және одан асқандар	20,4	33,9	16,0	27,1	16,1	24,6	11,7	27,8	13,6	32,1

## Халықтың жұмыспен қамтылу деңгейі жас топтары бойынша

	пайызбен									
	2004		2005		2006		2007		2008	
	қала	ауыл	қала	ауыл	қала	ауыл	қала	ауыл	қала	ауыл
<b>15 жас және одан жоғары жастағы халыққа</b>										
<b>Жұмыспен қамтылған халық-барлығы</b>	60,6	68,8	60,5	68,6	61,0	69,0	61,6	69,8	63,1	70,4
соның ішінде жасы:										
15	4,5	10,2	9,3	15,2	6,5	13,8	3,8	10,0	2,0	13,9
16-19	15,7	37,6	14,6	38,6	16,4	36,9	13,0	35,7	11,7	33,8
20-24	57,5	74,5	56,8	73,8	55,4	75,9	53,7	77,1	55,2	75,0
25-29	79,6	84,8	79,5	83,9	78,5	84,6	81,7	84,1	82,8	84,7
30-34	83,4	87,3	84,5	86,7	83,7	86,8	84,3	86,7	85,9	87,7
35-39	85,0	88,1	85,1	89,0	86,8	88,6	87,5	89,0	88,3	89,1
40-44	86,2	90,0	85,8	90,5	85,5	90,0	86,3	90,2	88,9	91,0
45-49	82,8	88,0	83,5	88,3	85,7	88,2	86,7	89,8	88,0	89,9
50-54	79,2	83,5	79,4	83,4	80,8	84,5	80,8	85,6	83,3	87,2
55-59	65,6	69,1	66,4	67,2	68,2	70,4	69,4	72,9	72,2	75,2
60-64	26,2	42,9	25,7	38,4	24,7	41,6	30,2	49,2	31,5	48,0
65 және одан асқандар	6,0	15,6	4,1	13,4	4,2	13,6	3,4	13,2	4,0	13,8
<b>Экономикалық тұрғыдан белсенді халыққа</b>										
<b>Жұмыспен қамтылған халық-барлығы</b>	90,6	92,9	91,0	93,0	91,4	93,2	91,9	93,6	92,8	94,0
соның ішінде жасы:										
15	91,8	94,0	94,6	91,6	91,9	95,2	91,2	99,5	100,0	95,4
16-19	73,7	86,3	82,5	88,5	86,2	88,7	83,8	91,6	93,8	93,7
20-24	85,6	89,0	84,4	88,9	85,7	89,9	88,2	93,2	90,6	93,7
25-29	89,3	92,2	89,9	91,8	88,7	92,0	89,4	90,9	91,0	90,9
30-34	91,6	93,5	92,2	93,2	92,6	93,9	92,2	92,9	92,3	94,0
35-39	92,0	94,0	92,3	94,7	93,5	94,0	94,0	93,8	93,3	94,2
40-44	93,3	94,9	93,3	95,7	92,7	94,9	93,6	95,0	95,1	96,0
45-49	92,1	94,7	92,1	95,1	93,6	95,2	93,7	94,9	94,4	95,2
50-54	92,1	94,7	91,7	95,0	93,3	94,6	93,2	94,9	92,8	95,2
55-59	91,7	95,0	93,6	93,1	91,7	93,8	92,1	94,4	92,4	92,7
60-64	93,3	98,3	96,2	95,4	94,5	97,8	94,6	97,1	90,2	93,9
65 және одан асқандар	100,0	100,0	100,0	100,0	100,0	100,0	100,0	100,0	100,0	100,0

## Жұмыспен қамтылған халық білім деңгейі бойынша

	мың адам									
	2004		2005		2006		2007		2008	
	қала	ауыл	қала	ауыл	қала	ауыл	қала	ауыл	қала	ауыл
<b>Барлық халық</b>										
<b>Жұмыспен қамтылған халық – барлығы</b>	4 002,9	3 178,8	4 077,9	3 183,1	4 174,2	3 229,3	3 971,8	3 659,3	4 056,8	3 800,4
олардан білімі барлар:										
жоғары	1 154,4	297,5	1 261,0	314,4	1 336,4	342,8	1 353,6	424,5	1 409,3	454,5
аяқталмаған жоғары	149,3	70,2	170,1	67,8	178,0	74,3	159,9	86,1	162,1	87,8
орта кәсіптік (арнаулы)	1 347,2	644,1	1 326,0	649,6	1 289,0	651,5	1 294,6	761,6	1 359,6	814,9
бастауыш кәсіптік	534,9	365,6	533,6	334,8	554,7	357,9	503,7	376,8	456,2	336,4
жалпы орта	687,5	1 510,0	678,3	1 526,0	706,4	1 522,9	583,8	1 712,8	596,5	1 833,4
жалпы негізгі	101,7	225,4	94,4	234,7	92,9	236,3	68,6	252,4	60,6	227,4
жалпы бастауыш	27,8	66,0	14,6	55,8	16,6	43,6	7,6	45,1	12,4	46,0

соңы

	2004		2005		2006		2007		2008	
	қала	ауыл	қала	ауыл	қала	ауыл	қала	ауыл	қала	ауыл
<b>Ерлер</b>										
<b>Жұмыспен қамтылған халық – барлығы</b>	2 020,0	1 698,5	2 048,1	1 716,4	2 090,4	1 718,5	1 971,2	1 951,6	2 004,6	2 013,2
олардан білімі барлар:										
жоғары	536,3	135,9	573,7	147,6	602,1	154,2	614,2	192,4	641,5	196,4
аяқталмаған жоғары	76,2	32,5	83,7	26,8	95,3	33,6	79,2	37,9	73,0	38,1
орта кәсіптік (арнаулы)	655,5	297,3	640,6	300,4	629,7	305,6	633,6	362,0	667,0	387,8
бастауыш кәсіптік	319,3	231,3	326,6	226,0	339,7	235,4	300,2	253,7	278,9	227,4
жалпы орта	364,7	839,6	364,1	853,8	366,1	841,6	301,3	937,9	303,7	1 009,3
жалпы негізгі	54,5	127,4	53,3	135,2	49,4	128,5	39,5	146,1	35,6	130,6
жалпы бастауыш	13,5	34,6	6,1	26,7	8,1	19,6	3,2	21,6	4,8	23,6
<b>Әйелдер</b>										
<b>Жұмыспен қамтылған халық – барлығы</b>	1 983,0	1 480,3	2 029,8	1 466,7	2 083,8	1 510,8	2 000,5	1 707,7	2 052,2	1 787,3
олардан білімі барлар:										
жоғары	618,2	161,6	687,3	166,8	734,3	188,6	739,4	232,1	767,9	258,1
аяқталмаған жоғары	73,1	37,7	86,4	41,0	82,7	40,7	80,7	48,3	89,1	49,6
орта кәсіптік (арнаулы)	691,7	346,9	685,3	349,3	659,3	345,8	661,0	399,6	692,7	427,1
бастауыш кәсіптік	215,6	134,3	207,0	108,9	215,0	122,5	203,5	123,1	177,3	109,0
жалпы орта	322,8	670,4	314,2	672,2	340,4	681,3	282,4	774,9	292,8	824,1
жалпы негізгі	47,3	97,9	41,1	99,6	43,5	107,8	29,1	106,3	25,0	96,8
жалпы бастауыш	14,3	31,5	8,5	29,1	8,5	24,1	4,4	23,5	7,6	22,4

**Халықтың жұмыспен қамтылу деңгейі білімі бойынша**

пайызбен

	2004		2005		2006		2007		2008	
	қала	ауыл	қала	ауыл	қала	ауыл	қала	ауыл	қала	ауыл
<b>15 жас және одан асқан халыққа</b>										
<b>Жұмыспен қамтылған халық – барлығы</b>	60,6	68,8	60,5	68,6	61,0	69,0	61,6	69,8	63,1	70,4
олардан білімі барлар:										
жоғары	82,0	86,6	81,8	86,9	81,5	86,2	82,1	87,4	83,1	87,3
аяқталмаған жоғары	39,6	55,7	42,6	55,7	43,8	56,3	42,7	55,4	41,6	55,2
орта кәсіптік (арнаулы)	74,2	83,8	73,4	84,4	73,2	83,0	73,9	83,4	75,9	84,6
бастауыш кәсіптік	73,0	84,2	73,1	83,4	72,5	85,0	70,1	84,0	68,6	82,7
жалпы орта	49,8	73,5	47,8	73,2	48,1	73,6	46,0	73,8	48,2	73,8
жалпы негізгі	17,6	39,9	16,8	40,1	17,2	39,0	14,3	38,9	13,1	37,3
жалпы бастауыш	9,0	20,0	5,2	17,9	6,4	16,2	3,8	16,7	6,6	17,8
<b>экономикалық тұрғыдан белсенді халыққа</b>										
<b>Жұмыспен қамтылған халық – барлығы</b>	90,6	92,9	91,0	93,0	91,4	93,2	91,9	93,6	92,8	94,0
олардан білімі барлар:										
жоғары	95,2	96,5	95,2	96,8	95,0	96,9	95,3	96,6	95,4	96,4
аяқталмаған жоғары	87,0	93,3	86,6	88,0	86,4	91,3	87,7	91,2	85,0	89,4
орта кәсіптік (арнаулы)	91,5	94,2	91,4	94,8	91,9	93,6	92,5	94,4	93,9	95,4
бастауыш кәсіптік	89,6	93,6	91,4	93,6	91,6	94,5	91,8	94,0	92,5	94,9
жалпы орта	84,6	91,7	85,1	91,8	86,4	92,5	86,2	92,7	88,2	93,1
жалпы негізгі	83,4	91,5	86,0	92,1	86,5	90,1	82,9	92,6	82,1	92,5
жалпы бастауыш	88,1	95,0	82,2	93,8	89,4	95,5	87,2	96,0	86,3	94,0

## Қаладағы жұмыспен қамтылған халық жаса және білім деңгейі бойынша

мың адам

	Барлығы			олардан білімі барлар					
				жоғары			аяқталмаған жоғары		
	2006	2007	2008	2006	2007	2008	2006	2007	2008
<b>Жұмыспен қамтылған халық-барлығы</b>	4 174,2	3 971,8	4 056,8	1 336,4	1 353,6	1 409,3	178,0	159,9	162,1
соның ішінде жасы:									
15	6,5	2,7	1,6	-	-	-	-	-	-
16-19	109,5	79,1	64,8	-	-	-	10,3	6,8	8,7
20-24	448,4	400,9	434,4	104,4	102,0	104,4	59,3	51,3	62,7
25-29	569,7	598,6	610,6	222,4	249,0	276,6	32,3	30,4	29,0
30-34	646,2	612,3	606,0	225,6	230,6	235,5	24,7	21,6	17,7
35-39	520,1	501,4	508,0	177,4	177,0	181,2	16,4	16,6	13,8
40-44	547,9	494,3	485,8	196,0	180,9	171,8	12,2	11,0	10,3
45-49	577,6	547,5	560,5	184,8	185,4	192,1	11,5	10,8	9,2
50-54	423,6	408,9	433,5	124,0	122,9	137,3	6,4	6,1	7,2
55-59	242,0	241,5	251,2	79,4	77,3	80,0	3,5	3,6	2,5
60-64	50,3	59,8	71,6	16,6	21,1	25,0	0,4	0,7	0,2
65 және одан асқандар	32,4	25,0	28,8	5,9	7,2	5,6	1,1	0,9	0,6

жалғасы

	орта кәсіптік (арнаулы)			олардан білімі барлар бастауыш кәсіптік			жалпы орта		
	2006	2007	2008	2006	2007	2008	2006	2007	2008
	<b>Жұмыспен қамтылған халық-барлығы</b>	1 289,0	1 294,6	1 359,6	554,7	503,7	456,2	706,4	583,8
соның ішінде жасы:									
15	-	-	-	0,8	0,5	-	1,4	-	0,5
16-19	11,2	14,5	10,8	19,3	14,1	7,8	43,7	29,8	27,2
20-24	112,7	106,4	122,8	63,1	50,2	55,5	99,7	82,8	80,2
25-29	147,7	164,5	154,5	68,4	68,0	57,0	88,3	78,4	83,9
30-34	194,7	184,0	193,0	86,5	82,5	65,0	106,1	87,0	87,7
35-39	182,8	186,8	181,8	64,2	60,7	59,2	73,3	56,9	67,0
40-44	189,6	183,2	192,3	69,0	56,8	48,4	76,2	59,8	58,6
45-49	201,4	194,1	213,3	83,9	77,8	67,5	89,5	75,2	75,1
50-54	148,6	152,0	164,1	62,9	53,2	54,3	73,7	65,8	64,7
55-59	80,3	87,4	96,6	29,1	30,0	30,9	39,7	35,8	36,3
60-64	14,1	17,0	25,5	5,2	8,2	8,4	9,0	8,8	9,5
65 және одан асқандар	5,8	4,9	5,0	2,4	1,8	2,3	5,8	3,4	5,8

соңы

	олардан білімі барлар					
	жалпы негізгі			жалпы бастауыш		
	2006	2007	2008	2006	2007	2008
<b>Жұмыспен қамтылған халық-барлығы</b>	92,9	68,6	60,6	16,6	7,6	12,4
соның ішінде жасы:						
15	2,9	1,9	0,8	1,4	0,3	0,3
16-19	22,9	13,4	9,3	2,0	0,5	1,1
20-24	8,7	7,9	7,2	0,4	0,3	1,5
25-29	10,6	7,7	9,5	-	0,5	-
30-34	7,8	6,0	6,8	1,0	0,5	0,3
35-39	5,6	3,0	4,0	0,6	0,4	1,0
40-44	3,7	2,5	4,4	1,2	0,0	-
45-49	5,7	3,8	3,2	0,8	0,4	0,2
50-54	7,6	8,1	4,6	0,4	0,7	1,4
55-59	8,3	6,8	4,2	1,7	0,6	0,7
60-64	3,4	3,1	2,3	1,7	1,0	0,6
65 және одан асқандар	5,8	4,4	4,2	5,6	2,4	5,3

Жұмыспен қамтылған ауыл халқы жасы және білім деңгейі бойынша

мың адам

	Барлығы			соның ішінде					
	2006	2007	2008	жоғары			аяқталмаған жоғары		
				2006	2007	2008	2006	2007	2008
<b>Жұмыспен қамтылған халық-барлығы</b>	3 229,3	3 659,3	3 800,4	342,8	424,5	454,5	74,3	86,1	87,8
соның ішінде жасы:									
15	14,3	10,0	13,1	-	-	-	-	-	-
16-19	214,3	224,6	209,1	-	-	-	7,9	8,6	8,5
20-24	431,2	505,3	486,0	38,7	42,9	45,6	29,1	37,3	35,1
25-29	452,9	493,5	522,7	53,2	70,9	73,0	12,5	12,1	17,8
30-34	442,5	509,1	571,4	52,0	60,1	74,1	11,7	9,1	9,2
35-39	333,4	380,4	376,8	33,3	47,1	46,4	3,0	5,0	5,2
40-44	389,3	431,4	440,3	48,6	54,9	56,0	3,5	4,4	5,0
45-49	386,1	442,0	455,9	47,1	59,3	62,7	3,1	3,4	2,0
50-54	277,0	325,2	356,2	37,7	47,4	49,1	1,3	3,9	2,7
55-59	175,0	202,7	218,9	22,3	28,5	30,9	1,5	1,2	1,2
60-64	54,7	71,0	83,3	6,8	9,6	12,1	0,7	0,8	0,8
65 және одан асқандар	58,5	64,1	66,7	3,2	3,8	4,6	0,1	0,4	0,2

жалғасы

	олардан білімі барлар								
	орта кәсіптік (арнаулы)			бастауыш кәсіптік			жалпы орта		
	2006	2007	2008	2006	2007	2008	2006	2007	2008
<b>Жұмыспен қамтылған халық-барлығы</b>	651,5	761,6	814,9	357,9	376,8	336,4	1 522,9	1 712,8	1 833,4
соның ішінде жасы:									
15	-	-	-	1,0	0,6	0,4	2,1	1,8	3,7
16-19	6,7	8,6	7,4	16,5	15,3	11,1	114,2	117,1	110,8
20-24	53,9	75,9	83,5	50,7	44,0	36,5	237,2	274,9	264,2
25-29	76,6	82,9	86,3	45,5	51,9	44,5	236,5	247,3	276,0
30-34	83,6	98,5	104,8	56,7	58,4	51,4	218,0	260,4	307,5
35-39	86,5	93,8	92,9	37,5	39,3	34,1	162,8	182,0	186,0
40-44	109,1	120,7	117,4	45,2	51,3	44,9	171,0	186,1	206,0
45-49	104,0	122,5	130,4	41,5	47,2	43,4	170,5	192,0	198,4
50-54	70,5	84,9	102,6	32,1	35,7	35,4	114,5	136,3	151,2
55-59	45,4	51,0	61,0	22,8	23,7	24,3	59,2	75,2	83,1
60-64	8,0	14,4	21,5	5,5	6,4	5,9	19,8	23,7	29,8
65 және одан асқандар	7,1	8,5	7,1	2,8	2,9	4,6	16,9	15,9	16,6

соңы

	олардан білімі барлар					
	жалпы негізгі			жалпы бастауыш		
	2006	2007	2008	2006	2007	2008
<b>Жұмыспен қамтылған халық-барлығы</b>	236,3	252,4	227,4	43,6	45,1	46,0
соның ішінде жасы:						
15	7,8	6,2	7,0	3,3	1,4	1,9
16-19	62,4	68,8	65,8	6,6	6,3	5,5
20-24	20,8	28,6	19,7	0,7	1,7	1,5
25-29	25,5	27,3	23,5	3,2	1,1	1,8
30-34	19,7	22,2	22,9	0,8	0,3	1,5
35-39	9,9	12,8	11,6	0,4	0,3	0,7
40-44	11,0	12,5	9,5	0,9	1,5	1,4
45-49	19,2	16,6	16,7	0,6	1,0	2,3
50-54	18,0	15,5	13,2	3,0	1,6	2,0
55-59	19,7	18,3	15,4	4,1	4,8	3,0
60-64	8,4	9,2	7,6	5,4	6,9	5,4
65 және одан асқандар	13,7	14,4	14,6	14,6	18,2	19,0

## Жұмыспен қамтылғандық статусы бойынша жұмыспен қамтылған қала және ауыл халқы

	2004		2005		2006		2007		2008		мың адам
	қала	ауыл	қала	ауыл	қала	ауыл	қала	ауыл	қала	ауыл	
<b>Барлық халық</b>											
<b>Жұмыспен қамтылған халық – барлығы</b>	4 002,9	3 178,8	4 077,9	3 183,1	4 174,2	3 229,3	3 971,8	3 659,3	4 056,8	3 800,4	
Жалдама қызметкерлер соның ішінде жұмыспен қамтылғандар:	3 042,4	1 427,5	3 192,8	1 447,7	3 305,2	1 471,5	3 214,1	1 759,4	3 308,2	1 891,2	
мемлекеттік ұйымда	1 206,5	570,0	1 198,3	580,7	1 134,5	571,2	1 035,4	650,2	1 022,8	668,6	
мемлекеттік емес ұйымда	1 462,3	421,8	1 581,8	395,9	1 765,3	430,8	1 806,6	531,4	1 880,5	620,3	
жеке тұлғаларда	362,4	167,3	382,7	181,7	364,6	193,9	348,2	228,9	385,2	234,8	
шаруа (фермер) қожалықтарында	11,2	268,4	30,1	289,4	40,7	275,5	23,9	348,8	19,7	367,6	
Өз бетінше жұмыспен қамтылғандар соның ішінде:	960,5	1 751,4	885,1	1 735,4	869,0	1 757,9	757,7	1 899,9	748,6	1 909,2	
жұмыс берушілер өз бетінше жұмыс істейтін қызметкерлер	44,6	37,7	46,0	43,7	61,6	47,6	64,1	59,4	60,6	61,2	
өндірістік кооператив мүшелері	896,0	1 591,4	828,1	1 598,9	791,0	1 611,8	678,1	1 749,6	676,5	1 772,3	
отбасылық кәсіпорындардың ақы төленбейтін қызметкерлері	6,7	51,4	5,4	27,9	6,8	23,8	8,4	22,5	5,2	21,5	
<b>Ерлер</b>											
<b>Жұмыспен қамтылған халық – барлығы</b>	2 020,0	1 698,5	2 048,1	1 716,4	2 090,4	1 718,5	1 971,2	1 951,6	2 004,6	2 013,2	
Жалдама қызметкерлер соның ішінде жұмыспен қамтылғандар:	1 560,3	823,4	1 627,9	853,1	1 671,0	830,1	1 599,0	991,4	1 641,7	1 069,3	
мемлекеттік ұйымда	508,4	238,1	485,5	250,4	456,1	233,8	409,8	253,7	388,3	262,7	
мемлекеттік емес ұйымда	879,3	296,8	944,8	281,8	1 025,8	293,3	1 029,5	369,8	1 069,7	425,3	
жеке тұлғаларда	164,5	97,6	177,2	109,8	166,5	116,1	146,8	135,5	171,4	138,5	
шаруа (фермер) қожалықтарында	8,1	190,9	20,4	211,1	22,6	186,8	12,9	232,4	12,3	242,9	
Өз бетінше жұмыспен қамтылғандар соның ішінде:	459,7	875,1	420,2	863,3	419,4	888,5	372,2	960,2	362,9	943,8	
жұмыс берушілер өз бетінше жұмыс істейтін қызметкерлер	27,9	32,2	31,3	37,5	39,4	36,0	40,1	41,9	35,3	43,9	
өндірістік кооператив мүшелері	421,6	777,6	383,7	768,7	371,0	797,0	326,2	871,8	321,4	860,4	
отбасылық кәсіпорындардың ақы төленбейтін қызметкерлері	4,6	32,5	2,8	20,1	4,6	16,5	3,2	14,4	2,6	17,1	
<b>Әйелдер</b>											
<b>Жұмыспен қамтылған халық – барлығы</b>	1 983,0	1 480,3	2 029,8	1 466,7	2 083,8	1 510,8	2 000,5	1 707,7	2 052,2	1 787,3	
Жалдама қызметкерлер	1 482,2	604,1	1 564,9	594,6	1 634,2	641,4	1 615,1	768,0	1 666,6	821,9	

соңы

	2004		2005		2006		2007		2008	
	қала	ауыл	қала	ауыл	қала	ауыл	қала	ауыл	қала	ауыл
соның ішінде жұмыспен қамтылғандар:										
мемлекеттік ұйымда	698,1	331,9	712,8	330,3	678,4	337,4	625,6	396,5	634,6	405,9
мемлекеттік емес ұйымда	583,0	125,0	637,0	114,1	739,6	137,5	777,1	161,6	810,8	195,0
жеке тұлғаларда	197,9	69,7	205,4	72,0	198,1	77,8	201,4	93,4	213,7	96,3
шаруа (фермер) қожалықтарында	3,1	77,5	9,7	78,3	18,1	88,7	11,0	116,5	7,4	124,7
Өз бетінше жұмыспен қамтылғандар	500,8	876,3	464,9	872,1	449,5	869,4	385,5	939,8	385,6	965,4
соның ішінде:										
жұмыс берушілер	16,7	5,5	14,6	6,2	22,2	11,6	23,9	17,5	25,3	17,3
өз бетінше жұмыс істейтін қызметкерлер	474,4	813,8	444,4	830,2	420,0	814,8	351,9	877,8	355,1	911,9
өндірістік кооператив мүшелері	2,1	18,9	2,5	7,7	2,2	7,3	5,2	8,0	2,6	4,3
отбасылық кәсіпорындардың ақы төленбейтін қызметкерлері	7,6	38,1	3,4	28,0	5,2	35,6	4,4	36,5	2,7	31,9

**Жұмыспен қамтылғандық статусы және жас топтары бойынша жұмыспен қамтылған қала халқы**

мың адам

	Барлығы			соның ішінде жасы					
				15			16-24		
	2006	2007	2008	2006	2007	2008	2006	2007	2008
<b>Жұмыспен қамтылған халық – барлығы</b>	4 174,2	3 971,8	4 056,8	6,5	2,7	1,6	557,8	480,0	499,3
Жалдамалы қызметкерлер	3 305,2	3 214,1	3 308,2	0,3	0,7	0,4	389,3	357,3	389,5
соның ішінде жұмыспен қамтылғандар:									
мемлекеттік ұйымда	1 134,5	1 035,4	1 022,8	-	-	-	98,8	84,2	76,9
мемлекеттік емес ұйымда	1 765,3	1 806,6	1 880,5	-	0,3	0,1	203,5	211,6	238,4
жеке тұлғаларда	364,6	348,2	385,2	0,3	-	0,2	81,2	58,9	72,0
шаруа (фермер) қожалықтарында	40,7	23,9	19,7	-	0,4	-	5,8	2,7	2,2
Өз бетінше жұмыспен қамтылғандар	869,0	757,7	748,6	6,2	2,0	1,2	168,5	122,7	109,8
соның ішінде:									
жұмыс берушілер	61,6	64,1	60,6	-	-	-	2,8	3,8	2,8
өз бетінше жұмыс істейтін қызметкерлер	791,0	678,1	676,5	6,2	2,0	1,2	164,2	116,9	104,8
өндірістік кооператив мүшелері	6,8	8,4	5,2	-	-	-	-	0,4	1,0
отбасылық кәсіпорындардың ақы төленбейтін қызметкерлері	9,7	7,1	6,3	-	-	-	1,5	1,5	1,2

	соның ішінде жасы								
	25-34			35-44			45-54		
	2006	2007	2008	2006	2007	2008	2006	2007	2008
<b>Жұмыспен қамтылған халық – барлығы</b>	1 216,0	1 210,8	1 216,6	1 068,0	995,7	993,8	1 001,1	956,4	994,0
Жалдамалы қызметкерлер	995,0	1 005,6	1 018,6	863,6	806,5	807,3	823,1	788,3	824,8
соның ішінде жұмыспен қамтылғандар:									
мемлекеттік ұйымда	332,2	318,1	303,3	327,7	278,6	268,8	287,7	267,8	280,2
мемлекеттік емес ұйымда	541,5	570,1	587,4	441,5	440,2	450,0	451,6	440,1	456,2
жеке тұлғаларда	109,6	111,3	123,1	85,2	81,4	84,0	73,5	74,1	81,5
шаруа (фермер) қожалықтарында	11,8	6,1	4,7	9,3	6,2	4,6	10,2	6,3	6,8
Өз бетінше жұмыспен қамтылғандар	220,9	205,3	198,0	204,4	189,2	186,4	178,1	168,1	169,2
соның ішінде:									
жұмыс берушілер	19,7	23,0	18,3	18,2	17,8	15,2	15,4	14,6	19,3
өз бетінше жұмыс істейтін қызметкерлер	194,8	175,8	176,6	182,1	167,2	167,8	158,8	151,3	147,8
өндірістік кооператив мүшелері	3,3	3,2	0,7	1,8	2,4	2,2	1,1	1,9	1,0
отбасылық кәсіпорындардың ақы төленбейтін қызметкерлері	3,2	3,3	2,4	2,2	1,9	1,2	2,7	0,2	1,1

соңы

	соның ішіне жасы					
	55-64			65 және одан асқанар		
	2006	2007	2008	2006	2007	2008
<b>Жұмыспен қамтылған халық – барлығы</b>	292,3	301,2	322,8	32,4	25,0	28,8
Жалдамалы қызметкерлер	225,6	245,3	259,6	8,3	10,4	8,1
соның ішінде жұмыспен қамтылғандар:						
мемлекеттік ұйымда	85,7	82,2	89,9	2,5	4,4	3,7
мемлекеттік емес ұйымда	121,9	138,9	144,9	5,3	5,4	3,4
жеке тұлғаларда	14,6	21,9	23,4	0,4	0,6	0,9
шаруа (фермер) қожалықтарында	3,4	2,3	1,3	0,1	-	0,1
Өз бетінше жұмыспен қамтылғандар	66,7	56,0	63,2	24,2	14,5	20,7
соның ішінде:						
жұмыс берушілер	4,9	4,5	3,7	0,6	0,4	1,2
өз бетінше жұмыс істейтін қызметкерлер	61,5	50,7	59,0	23,3	14,1	19,4
өндірістік кооператив мүшелері	0,3	0,6	0,3	0,2	-	-
отбасылық кәсіпорындардың ақы төленбейтін қызметкерлері	-	0,2	0,2	0,1	-	0,1

**Жұмыспен қамтылғандық статусы және жас топтары бойынша жұмыспен қамтылған ауыл халқы**

мың адам

	Барлығы			соның ішінде жасы					
				15			16-24		
	2006	2007	2008	2006	2007	2008	2006	2007	2008
<b>Жұмыспен қамтылған халық</b>									
– <b>барлығы</b>	3 229,3	3 659,3	3 800,4	14,3	10,0	13,1	645,5	730,0	695,1
Жалдамалы қызметкерлер	1 471,5	1 759,4	1 891,2	0,5	0,4	0,5	230,3	281,5	276,1
соның ішінде жұмыспен қамтылғандар:									
мемлекеттік ұйымда	571,2	650,2	668,6	-	-	-	65,4	77,6	63,8
мемлекеттік емес ұйымда	430,8	531,4	620,3	0,2	0,2	-	64,1	92,4	105,9
жеке тұлғаларда	193,9	228,9	234,8	0,2	-	-	42,0	38,4	39,7
шаруа (фермер) қожалықтарында	275,5	348,8	367,6	0,1	0,2	0,5	58,8	73,1	66,6
Өз бетінше жұмыспен қамтылғандар	1 757,9	1 899,9	1 909,2	13,8	9,6	12,6	415,2	448,5	419,0
соның ішінде:									
жұмыс берушілер	47,6	59,4	61,2	-	-	-	3,6	4,6	4,2
өз бетінше жұмыс істейтін қызметкерлер	1 611,8	1 749,6	1 772,3	13,8	9,4	12,6	386,3	419,9	393,4
өндірістік кооператив мүшелері	23,8	22,5	21,5	-	-	-	7,7	3,4	4,5
отбасылық кәсіпорындардың ақы төленбейтін қызметкерлері	74,6	68,5	54,3	0,1	0,2	-	17,6	20,6	16,8

жалғасы

	соның ішінде жасы								
	25-34			35-44			45-54		
	2006	2007	2008	2006	2007	2008	2006	2007	2008
<b>Жұмыспен қамтылған халық</b>									
– <b>барлығы</b>	895,5	1 002,6	1 094,1	722,8	811,8	817,0	663,1	767,2	812,2
Жалдамалы қызметкерлер	421,9	523,6	578,0	368,0	425,3	461,8	345,5	404,9	442,8
соның ішінде жұмыспен қамтылғандар:									
мемлекеттік ұйымда	166,8	186,3	190,0	158,2	176,5	182,7	139,7	161,1	179,6
мемлекеттік емес ұйымда	117,6	153,3	184,4	104,9	124,5	144,0	108,8	124,6	141,4
жеке тұлғаларда	56,1	72,4	76,7	48,0	54,1	55,7	36,6	48,4	49,8
шаруа (фермер) қожалықтарында	81,4	111,6	126,9	57,0	70,2	79,4	60,5	71,0	72,1
Өз бетінше жұмыспен қамтылғандар	473,6	479,0	516,2	354,8	386,5	355,3	317,6	362,2	369,3
соның ішінде:									
жұмыс берушілер	10,7	16,1	17,6	13,8	14,3	14,2	13,8	16,5	17,5
өз бетінше жұмыс істейтін қызметкерлер	429,4	431,9	474,9	318,9	354,8	325,4	290,7	331,5	340,0
өндірістік кооператив мүшелері	5,8	7,9	5,4	6,2	6,3	6,5	2,7	3,8	3,9
отбасылық кәсіпорындардың ақы төленбейтін қызметкерлері	27,6	23,2	18,3	15,9	11,1	9,1	10,3	10,5	7,9

	соның ішінде жасы					
	55-64			65 және одан асқандар		
	2006	2007	2008	2006	2007	2008
<b>Жұмыспен қамтылған халық</b>						
<b>– барлығы</b>	229,7	273,7	302,1	58,5	64,1	66,7
Жалдамалы қызметкерлер	101,7	120,0	128,9	3,5	3,8	3,1
соның ішінде жұмыспен қамтылғандар:						
мемлекеттік ұйымда	40,0	47,4	51,3	1,2	1,4	1,2
мемлекеттік емес ұйымда	34,4	35,3	43,0	0,9	1,2	1,5
жеке тұлғаларда	10,3	15,2	12,9	0,7	0,4	0,0
шаруа (фермер) қожалықтарында	17,0	22,1	21,6	0,7	0,8	0,4
Өз бетінше жұмыспен қамтылғандар	128,0	153,7	173,2	55,0	60,4	63,6
соның ішінде:						
жұмыс берушілер	4,2	7,1	7,0	1,4	0,9	0,6
өз бетінше жұмыс істейтін қызметкерлер	119,8	143,0	163,3	53,1	59,1	62,7
өндірістік кооператив мүшелері	1,2	1,0	1,1	0,1	-	-
отбасылық кәсіпорындардың ақы төленбейтін қызметкерлері	2,8	2,7	1,9	0,3	0,3	0,3

**Жұмыспен қамтылғандық статусы және білім деңгейі бойынша жұмыспен қамтылған қала халқы**

мың адам

	Барлығы			олардан білімі барлар					
				жоғары			аяқталмаған жоғары		
	2006	2007	2008	2006	2007	2008	2006	2007	2008
<b>Жұмыспен қамтылған халық</b>									
<b>– барлығы</b>	4 174,2	3 971,8	4 056,8	1 336,4	1 353,6	1 409,3	178,0	159,9	162,1
Жалдамалы қызметкерлер	3 305,2	3 214,1	3 308,2	1 195,5	1 214,3	1 256,4	134,8	122,0	123,3
соның ішінде жұмыспен қамтылғандар:									
мемлекеттік ұйымда	1 134,5	1 035,4	1 022,8	582,9	558,0	564,0	40,0	36,5	27,5
мемлекеттік емес ұйымда	1 765,3	1 806,6	1 880,5	565,1	602,6	626,2	74,6	70,6	77,4
жеке тұлғаларда	364,6	348,2	385,2	42,0	49,8	63,0	18,8	14,5	16,9
шаруа (фермер) қожалықтарында	40,7	23,9	19,7	5,6	3,8	3,2	1,4	0,4	1,5
Өз бетінше жұмыспен қамтылғандар	869,0	757,7	748,6	140,9	139,3	153,0	43,2	37,9	38,8
соның ішінде:									
жұмыс берушілер	61,6	64,1	60,6	32,4	29,7	29,9	3,3	2,1	1,8
өз бетінше жұмыс істейтін қызметкерлер	791,0	678,1	676,5	105,8	107,7	121,1	39,2	35,6	36,4
өндірістік кооператив мүшелері	6,8	8,4	5,2	2,0	0,8	1,1	0,4	-	-
отбасылық кәсіпорындардың ақы төленбейтін қызметкерлері	9,7	7,1	6,3	0,7	1,0	1,0	0,2	0,2	0,6

жалғасы

	олардан білімі барлар								
	орта кәсіптік (арнаулы)			бастауыш кәсіптік			жалпы орта		
	2006	2007	2008	2006	2007	2008	2006	2007	2008
<b>Жұмыспен қамтылған халық</b>									
– барлығы	1 289,0	1 294,6	1 359,6	554,7	503,7	456,2	706,4	583,8	596,5
Жалдамалы қызметкерлер	1 050,3	1 052,0	1 124,3	424,5	394,2	368,5	450,4	390,2	397,8
соның ішінде жұмыспен қамтылғандар:									
мемлекеттік ұйымда	326,2	277,7	290,3	83,8	79,6	60,8	90,5	76,6	74,3
мемлекеттік емес ұйымда	593,7	643,1	690,0	268,7	249,2	243,3	239,2	218,7	223,5
жеке тұлғаларда	121,3	126,8	139,2	67,7	62,5	61,9	101,0	84,0	93,9
шаруа (фермер) қожалықтарында	9,1	4,4	4,8	4,3	2,9	2,5	19,6	10,8	6,1
Өз бетінше жұмыспен қамтылғандар	238,7	242,6	235,4	130,2	109,5	87,8	256,0	193,6	198,7
соның ішінде:									
жұмыс берушілер	18,2	18,5	17,1	5,2	5,4	4,8	2,4	7,9	6,7
өз бетінше жұмыс істейтін қызметкерлер	216,2	218,7	215,2	121,0	100,1	80,4	250,1	182,4	189,1
өндірістік кооператив мүшелері	1,8	2,9	2,4	1,7	2,4	0,6	0,8	1,8	1,1
отбасылық кәсіпорындардың ақы төленбейтін қызметкерлері	2,5	2,5	0,6	2,3	1,7	1,9	2,7	1,4	1,7

соңы

	олардан білімі барлар					
	жалпы негізгі			жалпы бастауыш		
	2006	2007	2008	2006	2007	2008
<b>Жұмыспен қамтылған халық</b>						
– барлығы	92,9	68,6	60,6	16,6	7,6	12,4
Жалдамалы қызметкерлер	45,3	38,7	35,7	4,3	2,7	2,4
соның ішінде жұмыспен қамтылғандар:						
мемлекеттік ұйымда	9,1	6,4	5,0	2,0	0,6	0,9
мемлекеттік емес ұйымда	22,5	20,7	19,7	1,4	1,6	0,6
жеке тұлғаларда	13,1	10,1	9,6	0,8	0,4	0,7
шаруа (фермер) қожалықтарында	0,6	1,5	1,5	0,1	-	0,2
Өз бетінше жұмыспен қамтылғандар	47,6	29,9	24,9	12,3	5,0	10,1
соның ішінде:						
жұмыс берушілер	-	0,4	0,3	-	-	-
өз бетінше жұмыс істейтін қызметкерлер	47,0	28,7	24,2	11,6	5,0	10,0
өндірістік кооператив мүшелері	-	0,5	-	-	-	-
отбасылық кәсіпорындардың ақы төленбейтін қызметкерлері	0,6	0,3	0,4	0,7	-	0,1

**Жұмыспен қамтылғандық статусы және білім деңгейі бойынша жұмыспен қамтылған ауыл халқы**

мың адам

	Барлығы			олардан білімі барлар					
				жоғары			аяқталмаған жоғары		
	2006	2007	2008	2006	2007	2008	2006	2007	2008
<b>Жұмыспен қамтылған халық</b>									
– барлығы	3 229,3	3 659,3	3 800,4	342,8	424,5	454,5	74,3	86,1	87,8
Жалдамалы қызметкерлер	1 471,5	1 759,4	1 891,2	264,8	327,7	352,1	39,8	49,8	46,2
соның ішінде жұмыспен қамтылғандар:									
мемлекеттік ұйымда	571,2	650,2	668,6	194,9	244,4	252,7	22,5	26,0	19,6
мемлекеттік емес ұйымда	430,8	531,4	620,3	47,4	54,4	63,1	7,0	13,2	11,4

Қазақстан халқының экономикалық белсенділігі

жалғасы

	Барлығы			олардан білімі барлар					
				жоғары			аяқталмаған жоғары		
	2006	2007	2008	2006	2007	2008	2006	2007	2008
жеке тұлғаларда	193,9	228,9	234,8	9,8	15,4	13,8	5,7	5,8	6,2
шаруа (фермер) қожалықтарында	275,5	348,8	367,6	12,7	13,4	22,3	4,6	4,8	9,0
Өз бетінше жұмыспен қамтылғандар	1 757,9	1 899,9	1 909,2	78,1	96,9	102,5	34,5	36,3	41,6
соның ішінде:									
жұмыс берушілер	47,6	59,4	61,2	11,5	11,3	11,0	0,4	1,5	1,6
өз бетінше жұмыс істейтін қызметкерлер	1 611,8	1 749,6	1 772,3	62,1	81,5	87,6	33,8	33,8	38,9
өндірістік кооператив мүшелері	23,8	22,5	21,5	1,4	1,6	0,7	-	-	0,1
отбасылық кәсіпорындардың ақы төленбейтін қызметкерлері	74,6	68,5	54,3	3,2	2,5	3,1	0,3	1,1	1,0

жалғасы

	орта кәсіптік (арнаулы)			олардан білімі барлар					
				бастауыш кәсіптік			жалпы орта		
	2006	2007	2008	2006	2007	2008	2006	2007	2008
<b>Жұмыспен қамтылған халық – барлығы</b>	651,5	761,6	814,9	357,9	376,8	336,4	1 522,9	1 712,8	1 833,4
<b>Жалдамалы қызметкерлер</b>	383,6	453,2	509,7	180,7	204,5	197,1	533,4	650,1	718,4
соның ішінде жұмыспен қамтылғандар:									
мемлекеттік ұйымда	173,7	193,5	202,6	49,0	54,7	44,4	114,9	119,7	140,1
мемлекеттік емес ұйымда	137,4	167,9	206,0	79,1	90,5	98,6	137,2	179,8	215,8
жеке тұлғаларда	36,4	44,5	49,8	26,2	30,2	23,4	102,6	117,6	130,9
шаруа (фермер) қожалықтарында	36,1	47,3	51,3	26,4	29,2	30,6	178,7	233,0	231,5
Өз бетінше жұмыспен қамтылғандар	267,9	308,4	305,2	177,2	172,2	139,3	989,4	1062,8	1 115,0
соның ішінде:									
жұмыс берушілер	17,8	21,5	22,1	10,1	9,2	8,7	7,0	15,3	17,3
өз бетінше жұмыс істейтін қызметкерлер	242,3	278,6	275,0	161,5	161,2	128,6	904,8	973,4	1 039,4
өндірістік кооператив мүшелері	1,6	2,6	2,8	0,8	0,7	1,0	19,2	17,3	16,0
отбасылық кәсіпорындардың ақы төленбейтін қызметкерлері	6,1	5,8	5,2	4,8	1,2	1,0	58,3	56,8	42,3

соңы

	олардан білімі барлар					
	жалпы негізгі			жалпы бастауыш		
	2006	2007	2008	2006	2007	2008
<b>Жұмыспен қамтылған халық – барлығы</b>	236,3	252,4	227,4	43,6	45,1	46,0
Жалдамалы қызметкерлер	63,6	69,1	62,9	5,5	5,0	4,9
соның ішінде жұмыспен қамтылғандар:						
мемлекеттік ұйымда	14,9	10,9	8,7	1,2	1,2	0,3
мемлекеттік емес ұйымда	22,0	24,4	24,1	0,7	1,1	1,2
жеке тұлғаларда	11,4	14,1	9,0	1,8	1,3	1,6
шаруа (фермер) қожалықтарында	15,3	19,7	21,1	1,7	1,3	1,7
Өз бетінше жұмыспен қамтылғандар	172,6	183,2	164,5	38,2	40,1	41,1
соның ішінде:						
жұмыс берушілер	0,2	0,5	0,2	0,5	0,2	0,2
өз бетінше жұмыс істейтін қызметкерлер	170,3	181,4	162,2	37,0	39,6	40,5
өндірістік кооператив мүшелері	0,7	0,3	0,8	0,1	-	0,1
отбасылық кәсіпорындардың ақы төленбейтін қызметкерлері	1,4	1,0	1,3	0,5	0,3	0,3

## 2.3. ҚАЛАДАҒЫ ЖӘНЕ АУЫЛДАҒЫ ЖҰМЫССЫЗ ХАЛЫҚ

### Жұмыссыз халық жас топтары бойынша

	2004		2005		2006		2007		2008	
	қала	ауыл	қала	ауыл	қала	ауыл	қала	ауыл	қала	ауыл
<b>Барлық халық</b>										
<b>Жұмыссыздар - барлығы</b>	416,7	242,1	402,7	238,1	390,8	234,6	348,2	249,0	316,7	241,1
соның ішінде жасы:										
15	0,4	0,7	0,5	1,4	0,6	0,7	0,3	0,0	-	0,6
16-19	38,5	33,8	21,6	29,9	17,5	27,2	15,3	20,6	4,3	14,1
20-24	66,6	51,6	80,0	50,4	74,8	48,3	53,6	37,0	45,1	32,5
25-29	67,9	37,9	63,2	40,1	72,6	39,6	70,6	49,3	60,3	52,5
30-34	57,7	31,3	55,0	32,1	51,7	28,5	52,0	38,8	50,8	36,4
35-39	44,6	22,7	41,6	19,3	36,3	21,4	32,1	25,2	36,2	23,0
40-44	42,5	22,3	41,9	18,1	43,0	21,1	33,8	22,5	25,3	18,4
45-49	42,5	18,7	45,6	18,8	39,2	19,4	36,8	23,8	33,0	22,8
50-54	33,7	14,6	36,3	14,0	30,4	15,7	29,7	17,6	33,4	18,1
55-59	17,5	7,1	14,7	11,6	21,8	11,5	20,7	12,1	20,7	17,2
60-64	5,0	1,3	2,4	2,5	2,9	1,2	3,4	2,2	7,8	5,4
<b>Ерлер</b>										
<b>Жұмыссыздар - барлығы</b>	166,4	114,7	162,4	108,2	154,6	107,9	132,6	111,9	117,8	108,7
соның ішінде жасы:										
15	0,2	0,7	0,2	0,7	-	0,2	0,2	0,0	-	0,2
16-19	22,3	14,1	13,7	15,6	8,5	13,4	8,8	13,9	2,1	8,5
20-24	32,3	26,8	39,2	25,2	32,9	21,1	23,6	16,3	21,1	16,4
25-29	27,1	19,8	23,3	17,9	30,8	19,8	26,4	21,7	25,7	22,6
30-34	19,1	11,5	17,7	14,1	19,7	13,8	17,6	16,5	17,1	13,8
35-39	16,2	11,4	14,3	8,1	13,3	7,8	11,1	10,4	11,0	10,5
40-44	13,1	11,3	14,0	6,4	15,0	9,4	12,2	9,0	7,6	9,2
45-49	15,2	8,9	17,7	8,4	11,5	8,9	11,1	9,1	11,0	10,0
50-54	10,1	5,9	13,3	4,7	12,5	7,8	9,4	7,6	10,5	6,7
55-59	7,1	3,2	6,8	5,1	7,7	4,9	9,1	5,6	6,4	8,3
60-64	3,7	1,2	2,1	2,0	2,7	0,9	3,1	1,7	5,2	2,5
<b>Әйелдер</b>										
<b>Жұмыссыздар - барлығы</b>	250,4	127,4	240,3	129,8	236,2	126,7	215,6	137,1	199,0	132,4
соның ішінде жасы:										
15	0,2	0,0	0,2	0,7	0,6	0,6	0,1	-	-	0,5
16-19	16,2	19,8	7,8	14,3	9,0	13,8	6,5	6,8	2,1	5,6
20-24	34,2	24,8	40,8	25,1	41,9	27,2	30,0	20,7	23,9	16,1
25-29	40,8	18,1	39,9	22,2	41,9	19,8	44,2	27,5	34,6	29,8
30-34	38,6	19,8	37,3	17,9	32,0	14,7	34,4	22,3	33,7	22,6
35-39	28,4	11,3	27,3	11,3	23,0	13,6	20,9	14,8	25,2	12,5
40-44	29,4	10,9	27,9	11,7	28,0	11,7	21,6	13,5	17,7	9,3
45-49	27,3	9,8	27,9	10,4	27,7	10,4	25,7	14,6	22,0	12,8
50-54	23,6	8,7	23,1	9,3	17,9	7,9	20,3	10,0	22,9	11,4
55-59	10,3	3,9	7,8	6,5	14,1	6,6	11,5	6,5	14,3	8,9
60-64	1,3	0,2	0,2	0,5	0,2	0,3	0,3	0,5	2,5	3,0

**Жұмыссыздық деңгейі жас топтары бойынша**

пайызбен

	2004		2005		2006		2007		2008	
	қала	ауыл	қала	ауыл	қала	ауыл	қала	ауыл	қала	ауыл
<b>Барлық халық</b>										
<b>Жұмыссыздар - барлығы</b>	9,4	7,1	9,0	7,0	8,6	6,8	8,1	6,4	7,2	6,0
соның ішінде жасы:										
15	8,2	6,0	5,4	8,4	8,1	4,8	8,8	0,5	-	4,6
16-19	26,3	13,7	17,5	11,5	13,8	11,3	16,2	8,4	6,2	6,3
20-24	14,4	11,0	15,6	11,1	14,3	10,1	11,8	6,8	9,4	6,3
25-29	10,7	7,8	10,1	8,2	11,3	8,0	10,6	9,1	9,0	9,1
30-34	8,4	6,5	7,8	6,8	7,4	6,1	7,8	7,1	7,7	6,0
35-39	8,0	6,0	7,7	5,3	6,5	6,0	6,0	6,2	6,7	5,8
40-44	6,7	5,1	6,7	4,3	7,3	5,1	6,4	5,0	4,9	4,0
45-49	7,9	5,3	7,9	4,9	6,4	4,8	6,3	5,1	5,6	4,8
50-54	7,9	5,3	8,3	5,0	6,7	5,4	6,8	5,1	7,2	4,8
55-59	8,3	5,0	6,4	6,9	8,3	6,2	7,9	5,6	7,6	7,3
60-64	6,7	1,7	3,8	4,6	5,5	2,2	5,4	2,9	9,8	6,1
<b>Ерлер</b>										
<b>Жұмыссыздар - барлығы</b>	7,6	6,3	7,3	5,9	6,9	5,9	6,3	5,4	5,5	5,1
соның ішінде жасы:										
15	5,3	9,7	5,0	7,9	-	2,0	13,1	0,9	-	2,0
16-19	27,5	10,2	20,6	10,0	11,8	9,7	15,6	9,3	6,1	6,5
20-24	13,4	10,1	14,6	10,0	12,1	7,9	10,2	5,5	8,4	5,7
25-29	8,3	7,6	7,4	6,6	9,5	7,5	7,9	7,3	7,6	7,3
30-34	5,6	4,6	5,1	5,9	5,8	5,7	5,5	6,0	5,5	4,4
35-39	5,9	5,7	5,2	4,1	4,8	4,3	4,2	5,0	4,2	5,2
40-44	4,5	5,1	4,7	3,0	5,5	4,6	5,0	3,9	3,2	3,9
45-49	6,0	4,9	6,5	4,3	4,0	4,2	4,1	3,8	4,1	4,0
50-54	5,0	4,3	6,4	3,4	5,7	5,4	4,6	4,5	4,8	3,7
55-59	6,9	4,1	6,3	5,7	6,2	5,1	7,3	5,0	5,0	7,0
60-64	8,1	2,7	5,0	5,7	7,7	2,8	7,6	3,8	10,5	4,9
<b>Әйелдер</b>										
<b>Жұмыссыздар - барлығы</b>	11,2	7,9	10,6	8,1	10,2	7,7	9,7	7,4	8,8	6,9
соның ішінде жасы:										
15	15,0	0,8	6,0	9,0	12,7	7,7	5,6	-	-	9,5
16-19	24,8	18,1	13,9	13,8	16,4	13,4	17,1	7,1	6,3	6,1
20-24	15,5	12,2	16,8	12,6	16,7	12,8	13,5	8,4	10,5	7,0
25-29	13,2	8,1	12,8	10,1	13,1	8,7	13,1	11,2	10,4	11,3
30-34	11,0	8,7	10,4	7,7	9,0	6,5	9,9	8,2	9,8	7,7
35-39	9,9	6,2	10,1	6,6	8,3	7,8	7,8	7,5	9,0	6,3
40-44	8,7	5,0	8,5	5,6	8,8	5,7	7,6	6,0	6,5	4,1
45-49	9,7	5,7	9,0	5,6	8,3	5,4	8,2	6,5	6,8	5,6
50-54	10,6	6,4	9,9	6,7	7,6	5,3	8,6	5,8	9,2	5,9
55-59	9,6	6,1	6,5	8,1	10,1	7,3	8,4	6,3	9,9	7,5
60-64	4,6	0,5	1,2	2,4	1,1	1,3	1,4	1,7	8,5	7,8

Жұмыссыз халық білім деңгейі бойынша

	мың адам									
	2004		2005		2006		2007		2008	
	қала	ауыл	қала	ауыл	қала	ауыл	қала	ауыл	қала	ауыл
<b>Барлық халық</b>										
<b>Жұмыссыздар - барлығы</b>	416,7	242,1	402,7	238,1	390,8	234,6	348,2	249,0	316,7	241,1
олардан білімі барлар:										
жоғары	58,6	10,7	64,1	10,3	70,1	11,1	67,1	14,8	67,9	16,9
аяқталмаған жоғары	22,3	5,0	26,4	9,3	28,1	7,1	22,4	8,3	28,6	10,4
орта кәсіптік (арнаулы)	124,6	39,5	124,8	35,6	114,1	44,2	104,7	45,2	88,1	39,0
бастауыш кәсіптік	62,2	25,0	49,9	22,9	51,0	20,9	45,2	24,1	36,8	18,3
жалпы орта	125,1	137,4	118,9	136,2	111,1	123,4	93,6	134,5	80,1	135,2
жалпы негізгі	20,2	20,9	15,4	20,1	14,5	26,0	14,1	20,1	13,2	18,3
жалпы бастауыш	3,8	3,5	3,2	3,7	2,0	2,0	1,1	1,9	2,0	2,9
<b>Ерлер</b>										
<b>Жұмыссыздар - барлығы</b>	166,4	114,7	162,4	108,2	154,6	107,9	132,6	111,9	117,8	108,7
олардан білімі барлар:										
жоғары	20,1	4,8	24,4	5,5	21,9	4,0	18,3	6,5	20,5	7,9
аяқталмаған жоғары	11,3	2,4	9,4	4,6	13,5	4,3	10,4	3,2	15,9	4,9
орта кәсіптік (арнаулы)	41,4	17,4	41,5	12,9	41,2	17,2	36,4	21,2	24,0	17,7
бастауыш кәсіптік	26,9	14,1	26,8	12,6	24,1	11,3	20,1	11,8	16,9	10,0
жалпы орта	54,4	63,7	50,4	61,9	46,7	57,5	38,8	58,1	32,2	59,8
жалпы негізгі	10,1	10,4	8,4	8,9	6,5	12,4	8,0	10,9	7,7	7,4
жалпы бастауыш	2,2	1,9	1,4	1,9	0,8	1,2	0,6	0,1	0,6	1,0
<b>Әйелдер</b>										
<b>Жұмыссыздар - барлығы</b>	250,4	127,4	240,3	129,8	236,2	126,7	215,6	137,1	199,0	132,4
олардан білімі барлар:										
жоғары	38,5	5,9	39,7	4,7	48,2	7,1	48,8	8,3	47,4	9,0
аяқталмаған жоғары	11,0	2,7	17,0	4,7	14,6	2,8	12,0	5,1	12,8	5,5
орта кәсіптік (арнаулы)	83,3	22,2	83,3	22,7	72,9	27,0	68,3	24,0	64,1	21,3
бастауыш кәсіптік	35,3	10,8	23,1	10,3	26,9	9,6	25,1	12,3	19,9	8,3
жалпы орта	70,7	73,6	68,5	74,3	64,4	65,8	54,8	76,5	47,9	75,4
жалпы негізгі	10,1	10,5	7,0	11,2	8,0	13,6	6,1	9,2	5,5	10,9
жалпы бастауыш	1,6	1,6	1,8	1,8	1,2	0,8	0,5	1,8	1,4	1,9

Жұмыссыз қала халқы жасы және білім деңгейі бойынша

	мың адам								
	Барлығы			олардан білімі барлар					
	2006	2007	2008	жоғары			аяқталмаған жоғары		
				2006	2007	2008	2006	2007	2008
<b>Жұмыссыздар - барлығы</b>	390,8	348,2	316,7	70,1	67,1	67,9	28,1	22,4	28,6
соның ішінде жасы:									
15	0,6	0,3	-	-	-	-	-	-	-
16-19	17,5	15,3	4,3	-	-	-	1,2	2,1	0,9
20-24	74,8	53,6	45,1	13,1	8,3	9,5	15,2	9,4	9,5
25-29	72,6	70,6	60,3	19,0	18,2	12,9	4,7	3,3	9,0
30-34	51,7	52,0	50,8	10,0	12,7	10,1	3,0	3,0	5,5
35-39	36,3	32,1	36,2	4,2	4,5	8,2	0,8	1,7	1,6
40-44	43,0	33,8	25,3	6,8	7,5	5,8	1,4	1,3	0,4
45-49	39,2	36,8	33,0	6,7	8,2	7,6	1,0	0,5	0,5
50-54	30,4	29,7	33,4	4,4	3,8	7,2	0,3	0,5	0,1
55-59	21,8	20,7	20,7	4,6	3,4	5,1	0,3	0,7	0,6
60-64	2,9	3,4	7,8	1,3	0,7	1,6	-	-	0,4

жалғасы

	олардан білімі барлар								
	орта кәсіптік (арнаулы)			бастауыш кәсіптік			жалпы орта		
	2006	2007	2008	2006	2007	2008	2006	2007	2008
<b>Жұмыссыздар - барлығы</b>	114,1	104,7	88,1	51,0	45,2	36,8	111,1	93,6	80,1
соның ішінде жасы:									
15	-	-	-	0,2	0,1	-	-	0,1	-
16-19	0,6	1,4	0,5	2,5	1,2	0,6	9,0	7,0	1,9
20-24	13,1	12,6	8,3	8,4	5,7	4,4	22,1	16,0	11,5
25-29	16,5	17,6	11,7	8,6	7,8	6,3	21,5	20,7	16,8
30-34	14,3	13,3	11,7	6,9	10,0	8,2	16,3	12,4	14,2
35-39	16,0	13,2	11,6	5,1	3,6	5,1	9,2	8,4	8,2
40-44	16,8	11,1	10,0	6,9	5,1	2,5	9,5	7,3	5,8
45-49	17,0	14,5	13,0	4,8	4,6	2,6	9,1	7,8	8,1
50-54	11,5	12,5	13,4	4,1	4,3	3,2	8,9	7,5	8,1
55-59	7,3	7,5	6,4	3,2	2,3	2,8	5,2	6,0	4,5
60-64	0,8	0,9	1,5	0,3	0,5	1,3	0,2	0,6	0,9

соңы

	олардан білімі барлар					
	жалпы негізгі			жалпы бастауыш		
	2006	2007	2008	2006	2007	2008
<b>Жұмыссыздар - барлығы</b>	14,5	14,1	13,2	2,0	1,1	2,0
соның ішінде жасы:						
15	0,1	0,1	-	0,3	-	-
16-19	3,8	3,5	0,2	0,3	0,1	0,2
20-24	2,7	1,5	1,8	0,1	0,0	0,1
25-29	2,1	2,7	3,6	0,2	0,3	-
30-34	1,2	0,4	1,1	-	0,2	-
35-39	0,5	0,7	1,5	0,5	-	0,0
40-44	1,6	1,5	0,7	-	0,1	-
45-49	0,3	1,3	1,0	0,3	-	0,2
50-54	1,1	1,1	1,3	0,1	0,0	0,1
55-59	1,0	0,6	1,0	0,2	0,2	0,3
60-64	0,3	0,7	1,0	-	-	1,1

**Ауылдағы жұмыссыз халық жасы және білім деңгейі бойынша**

мың адам

	Барлығы			олардан білімі барлар					
	2006	2007	2008	жоғары			аяқталмаған жоғары		
				2006	2007	2008	2006	2007	2008
<b>Жұмыссыздар - барлығы</b>	234,6	249,0	241,1	11,1	14,8	16,9	7,1	8,3	10,4
соның ішінде жасы:									
15	0,7	0,0	0,6	-	-	-	-	-	-
16-19	27,2	20,6	14,1	-	-	-	0,6	0,7	0,9
20-24	48,3	37,0	32,5	2,8	2,7	1,5	4,7	2,2	3,6
25-29	39,6	49,3	52,5	1,3	3,3	6,0	1,0	2,3	3,9
30-34	28,5	38,8	36,4	2,6	1,9	3,0	0,1	0,6	0,7
35-39	21,4	25,2	23,0	1,5	1,3	1,1	0,3	1,0	0,6
40-44	21,1	22,5	18,4	0,8	1,8	0,6	0,4	0,6	0,1
45-49	19,4	23,8	22,8	0,3	1,2	1,2	-	0,5	-
50-54	15,7	17,6	18,1	1,0	1,3	1,2	-	0,4	0,4
55-59	11,5	12,1	17,2	0,8	0,9	2,2	-	-	0,2
60-64	1,2	2,2	5,4	0,0	0,3	0,2	-	-	-

жалғасы

	олардан білімі барлар								
	орта кәсіптік (арнаулы)			бастауыш кәсіптік			жалпы орта		
	2006	2007	2008	2006	2007	2008	2006	2007	2008
<b>Жұмыссыздар - барлығы</b>	44,2	45,2	39,0	20,9	24,1	18,3	123,4	134,5	135,2
соның ішінде жасы:									
15	-	-	-	-	-	-	0,1	0,0	0,3
16-19	1,5	1,1	0,3	2,7	1,6	0,8	14,4	9,8	8,5
20-24	6,9	7,2	6,7	3,9	3,8	2,2	26,1	19,0	16,8
25-29	5,4	7,0	7,3	3,7	5,4	3,4	22,7	28,2	28,7
30-34	6,7	7,1	3,9	2,4	2,2	2,5	14,4	24,3	24,3
35-39	6,5	5,8	3,9	0,8	1,9	1,6	11,1	14,4	14,6
40-44	5,4	6,4	4,7	2,3	2,3	1,4	10,7	10,5	10,4
45-49	4,5	4,9	6,2	1,8	2,7	2,5	11,8	12,3	11,6
50-54	4,1	3,2	3,1	1,8	1,6	2,4	7,6	9,5	8,3
55-59	3,1	2,2	2,6	1,4	2,3	0,9	3,8	5,2	8,6
60-64	0,2	0,4	0,3	0,2	0,3	0,5	0,6	1,1	3,1

соңы

	олардан білімі барлар					
	жалпы негізгі			жалпы бастауыш		
	2006	2007	2008	2006	2007	2008
<b>Жұмыссыздар - барлығы</b>	26,0	20,1	18,3	2,0	1,9	2,9
соның ішінде жасы:						
15	0,6	-	0,3	-	-	-
16-19	7,9	7,5	3,6	-	-	-
20-24	3,3	1,8	1,8	0,6	0,3	-
25-29	5,0	3,0	3,1	0,5	-	0,1
30-34	2,3	2,6	1,7	-	0,1	0,3
35-39	1,3	0,8	1,0	-	-	0,3
40-44	1,5	0,9	1,1	0,1	-	0,1
45-49	1,0	1,4	1,2	-	0,8	0,0
50-54	1,2	1,3	1,7	-	0,3	0,9
55-59	1,7	0,9	1,8	0,7	0,5	0,9
60-64	0,2	0,0	1,0	0,1	-	0,3

**Қала және ауыл жұмыссыз халық жұмыспен қамтылмаудың ұзақтығы бойынша<sup>1)</sup>**

мың адам

	2004		2005		2006		2007		2008	
	қала	ауыл	қала	ауыл	қала	ауыл	қала	ауыл	қала	ауыл
<b>Барлық халық</b>										
<b>Жұмыссыздар - барлығы</b>	403,8	236,4	390,8	224,5	368,7	217,0	329,6	236,5	301,1	222,3
олардан жұмыс істемегендер:										
1 айдан аз	10,0	3,6	9,0	7,5	9,2	6,0	12,9	10,0	5,9	6,3
3 айға дейін	37,5	35,0	37,8	25,9	47,9	23,5	48,6	50,0	58,9	47,5
3 айдан 6 айға дейін	45,5	26,5	55,6	40,8	50,2	32,9	47,3	45,7	50,4	39,4
6 айдан 12 айға дейін	51,7	31,9	60,0	34,9	60,1	38,5	51,6	31,0	43,8	38,9
1 жыл және одан көп	174,5	83,9	159,5	70,1	133,9	66,1	106,7	56,6	91,4	52,9
олардан ешуақытта жұмыс істемегендері	84,6	55,7	69,0	45,3	67,4	50,1	62,4	43,2	50,7	37,2
<b>Ерлер</b>										
<b>Жұмыссыздар - барлығы</b>	158,9	111,8	155,5	102,1	143,2	100,9	123,6	104,7	111,5	102,9
олардан жұмыс істемегендер:										
1 айдан аз	4,7	1,4	4,8	3,3	4,5	3,2	4,8	4,1	2,7	3,1
3 айға дейін	17,6	20,3	19,9	14,1	21,9	12,9	22,4	24,1	27,0	22,2

	2004		2005		2006		2007		2008	
	қала	ауыл	қала	ауыл	қала	ауыл	қала	ауыл	қала	ауыл
3 айдан 6 айға дейін	20,6	13,9	24,9	20,4	25,1	18,4	21,7	24,3	23,5	21,2
6 айдан 12 айға дейін	21,9	16,3	29,3	14,3	23,3	17,6	18,7	13,8	15,6	20,0
1 жыл және одан көп	56,7	37,5	48,3	28,5	40,3	26,5	29,1	20,5	19,5	20,8
олардан ешуақытта жұмыс істемегендері	37,4	22,3	28,2	21,5	28,2	22,4	27,0	17,9	23,2	15,6
<b>Жұмыссыздар - барлығы</b>	<b>244,9</b>	<b>124,7</b>	<b>235,3</b>	<b>122,4</b>	<b>225,4</b>	<b>116,1</b>	<b>206,0</b>	<b>131,8</b>	<b>189,5</b>	<b>119,4</b>
олардан жұмыс істемегендер:										
1 айдан аз	5,3	2,1	4,2	4,2	4,7	2,8	8,1	5,9	3,2	3,2
3 айға дейін	19,9	14,7	17,9	11,8	26,0	10,6	26,3	25,8	31,9	25,3
3 айдан 6 айға дейін	24,9	12,6	30,7	20,4	25,1	14,5	25,7	21,4	26,9	18,2
6 айдан 12 айға дейін	29,8	15,6	30,7	20,7	36,9	21,0	32,9	17,2	28,2	19,0
1 жыл және одан көп	117,7	46,4	111,2	41,6	93,6	39,6	77,6	36,2	71,9	32,0
олардан ешуақытта жұмыс істемегендері	47,2	33,3	40,7	23,7	39,2	27,6	35,4	25,3	27,5	21,6

<sup>\*) Жұмыссыздар» ретінде сыныпталатын зейнеткерлердің, күндізгі оқу нысаны оқушыларының, мүгедектердің есебінсіз.</sup>

### Қала және ауыл жұмыссыз халық жұмыспен қамтылмаудың себептері бойынша

мың адам

	2004		2005		2006		2007		2008	
	қала	ауыл	қала	ауыл	қала	ауыл	қала	ауыл	қала	ауыл
<b>Жұмыссыздар - барлығы</b>	<b>416,7</b>	<b>242,1</b>	<b>402,7</b>	<b>238,1</b>	<b>390,8</b>	<b>234,6</b>	<b>348,2</b>	<b>249,0</b>	<b>316,7</b>	<b>241,1</b>
олардан мына себептер бойынша:										
кәсіпорынның таратылуына байланысты жұмыстан босатылу	33,2	13,8	18,4	7,5	12,5	7,3	14,1	7,2	15,7	10,1
штаттың қысқаруына байланысты жұмыстан босатылу	57,1	12,5	52,9	18,3	44,8	18,6	27,6	32,5	25,4	22,5
өз еркімен жұмыстан босану	58,8	16,6	70,9	14,5	72,0	14,6	57,2	26,0	72,3	34,8
келісім-шарттың аяқталуына байланысты жұмыстан босатылу	26,0	14,4	25,6	15,5	16,9	12,4	17,7	12,0	26,8	18,4
кәсіпкерлік қызметтің аяқталуы	3,8	0,3	3,3	0,7	4,3	0,4	1,2	0,2	1,3	0,5
үй шаруашылығын жүргізу	29,3	13,0	36,7	25,4	51,6	15,1	49,3	27,4	42,5	21,7
оқу орнын бітіргеннен кейінгі жұмыстың болмауы	67,2	44,1	51,6	31,2	40,6	40,3	26,1	21,5	24,3	20,1
кез келген жұмыстың болмауы	125,2	119,8	126,6	108,9	122,4	101,7	130,4	100,4	85,2	82,4
өзге себеп	16,1	7,5	16,9	15,9	25,7	24,1	24,6	21,8	23,3	30,7
<b>Жұмыссыздар - барлығы</b>	<b>166,4</b>	<b>114,7</b>	<b>162,4</b>	<b>108,2</b>	<b>154,6</b>	<b>107,9</b>	<b>132,6</b>	<b>111,9</b>	<b>117,8</b>	<b>108,7</b>
олардан мына себептер бойынша:										
кәсіпорынның таратылуына байланысты жұмыстан босатылу	9,6	7,9	7,9	3,8	4,8	3,8	6,4	3,0	7,2	4,9
штаттың қысқаруына байланысты жұмыстан босатылу	22,7	5,6	21,7	8,0	20,5	8,2	9,9	14,8	11,0	12,6
өз еркімен жұмыстан босану	24,1	9,9	28,9	6,7	29,1	7,7	20,4	14,3	27,8	17,4
келісім-шарттың аяқталуына байланысты жұмыстан босатылу	13,2	7,2	11,9	8,5	7,9	7,3	10,6	7,3	12,3	9,0
кәсіпкерлік қызметтің аяқталуы	2,0	0,3	2,1	0,1	1,9	0,1	0,7	0,2	0,5	0,1
үй шаруашылығын жүргізу	2,1	2,1	3,0	5,6	3,2	0,6	2,7	6,0	7,1	3,5

Экономическая активность населения Казахстана

соңы

	2004		2005		2006		2007		2008	
	қала	ауыл	қала	ауыл	қала	ауыл	қала	ауыл	қала	ауыл
оқу орнын бітіргеннен кейінгі жұмыстың болмауы	29,6	18,7	21,6	16,2	18,9	18,7	10,6	9,4	11,3	11,0
кез келген жұмыстың болмауы	55,2	59,8	57,4	52,8	55,5	50,0	60,6	44,2	33,2	36,4
өзге себеп	7,9	3,3	8,0	6,5	13,0	11,4	10,9	12,7	7,5	13,7
<b>Әйелдер</b>										
<b>Жұмыссыздар - барлығы</b>	250,4	127,4	240,3	129,8	236,2	126,7	215,6	137,1	199,0	132,4
олардан мына себептер бойынша:										
кәсіпорынның таратылуына байланысты жұмыстан босатылу	23,6	5,9	10,5	3,7	7,7	3,4	7,8	4,2	8,5	5,2
штаттың қысқаруына байланысты жұмыстан босатылу	34,5	6,9	31,2	10,4	24,4	10,4	17,8	17,6	14,5	9,9
өз еркімен жұмыстан босану	34,7	6,6	42,0	7,7	42,9	6,9	36,8	11,7	44,6	17,4
келісім-шарттың аяқталуына байланысты жұмыстан босатылу	12,8	7,3	13,6	7,0	9,0	5,1	7,1	4,7	14,5	9,4
кәсіпкерлік қызметтің аяқталуы	1,8	0,1	1,1	0,6	2,5	0,3	0,5	0,1	0,8	0,4
үй шаруашылығын жүргізу	27,2	10,9	33,7	19,8	48,4	14,5	46,6	21,5	35,4	18,2
оқу орнын бітіргеннен кейінгі жұмыстың болмауы	37,6	25,4	30,1	15,0	21,6	21,7	15,5	12,0	13,0	9,2
кез келген жұмыстың болмауы	70,0	60,0	69,3	56,2	66,9	51,8	69,8	56,2	52,0	46,0
өзге себеп	8,2	4,2	8,9	9,4	12,8	12,7	13,6	9,0	15,8	16,9

**Жұмыссыз қала халық жұмыспен қамтылмау себептері және жас топтары бойынша**

мың адам

	Барлығы			соның ішінде жасы					
				15			16-24		
	2006	2007	2008	2006	2007	2008	2006	2007	2008
<b>Жұмыссыздар - барлығы</b>	390,8	348,2	316,7	0,6	0,3	-	92,3	68,8	49,3
олардан мына себептер бойынша:									
кәсіпорынның таратылуына байланысты жұмыстан босатылу	12,5	14,1	15,7	-	-	-	0,5	0,7	1,9
штаттың қысқаруына байланысты жұмыстан босатылу	44,8	27,6	25,4	-	-	-	4,4	3,3	3,7
өз еркімен жұмыстан босану	72,0	57,2	72,3	-	-	-	8,2	5,9	9,7
келісім-шарттың аяқталуына байланысты жұмыстан босатылу	16,9	17,7	26,8	-	-	-	3,2	1,8	3,5
кәсіпкерлік қызметтің аяқталуы	4,3	1,2	1,3	-	-	-	0,2	-	-
үй шаруашылығын жүргізу	51,6	49,3	42,5	-	-	-	7,2	4,7	4,1
оқу орнын бітіргеннен кейінгі жұмыстың болмауы	40,6	26,1	24,3	-	-	-	27,4	14,4	12,7
кез келген жұмыстың болмауы	122,4	130,4	85,2	0,3	0,3	-	26,0	27,8	7,8
өзге себеп	25,7	24,6	23,3	0,2	-	-	15,1	10,2	6,0

	соның ішінде жасы					
	25-34			35-44		
	2006	2007	2008	2006	2007	2008
<b>Жұмыссыздар - барлығы</b>	124,3	122,6	111,1	79,3	65,9	61,5
олардан мына себептер бойынша:						
кәсіпорынның таратылуына байланысты жұмыстан босатылу	1,4	0,8	1,4	3,8	3,2	3,3
штаттың қысқаруына байланысты жұмыстан босатылу	10,9	6,6	5,5	12,6	6,4	5,2
өз еркімен жұмыстан босану	26,4	19,0	21,9	15,7	14,9	15,5
келісім-шарттың аяқталуына байланысты жұмыстан босатылу	4,5	6,0	12,8	3,7	4,9	2,8
кәсіпкерлік қызметтің аяқталуы	1,0	0,2	0,3	0,8	0,8	0,3
үй шаруашылығын жүргізу	21,7	23,3	18,2	14,7	11,2	10,9
оқу орнын бітіргеннен кейінгі жұмыстың болмауы	11,7	10,5	9,9	1,2	0,9	1,5
кез келген жұмыстың болмауы	43,9	51,7	35,3	23,4	21,2	19,7
өзге себеп	2,8	4,6	5,8	3,3	2,4	2,4

	соның ішінде жасы					
	45-54			55-64		
	2006	2007	2008	2006	2007	2008
<b>Жұмыссыздар - барлығы</b>	69,6	66,5	66,4	24,7	24,1	28,4
олардан мына себептер бойынша:						
кәсіпорынның таратылуына байланысты жұмыстан босатылу	5,2	5,1	6,1	1,7	4,3	3,0
штаттың қысқаруына байланысты жұмыстан босатылу	13,0	7,6	6,9	3,8	3,6	4,1
өз еркімен жұмыстан босану	15,6	14,0	18,5	6,1	3,5	6,9
келісім-шарттың аяқталуына байланысты жұмыстан босатылу	3,4	3,9	6,0	2,1	1,1	1,7
кәсіпкерлік қызметтің аяқталуы	0,8	0,2	0,7	1,5	-	-
үй шаруашылығын жүргізу	6,6	8,8	8,0	1,4	1,4	1,2
оқу орнын бітіргеннен кейінгі жұмыстың болмауы	0,2	0,2	0,2	0,0	-	-
кез келген жұмыстың болмауы	22,9	21,9	16,0	5,8	7,5	6,4
өзге себеп	2,0	4,7	4,1	2,2	2,7	5,1

## Жұмыссыз ауыл халқы жұмыспен қамтылмау себептері және жас топтары бойынша

	Барлығы			соның ішінде жасы					
				15			16-24		
	2006	2007	2008	2006	2007	2008	2006	2007	2008
<b>Жұмыссыздар - барлығы</b>	234,6	249,0	241,1	0,7	0,0	0,6	75,4	57,6	46,6
олардан мына себептер бойынша:									
кәсіпорынның таратылуына байланысты жұмыстан босатылу	7,3	7,2	10,1	-	-	-	1,0	1,3	1,3
штаттың қысқаруына байланысты жұмыстан босатылу	18,6	32,5	22,5	-	-	-	5,2	4,7	3,6
өз еркімен жұмыстан босану	14,6	26,0	34,8	-	-	-	0,9	3,2	1,2
келісім-шарттың аяқталуына байланысты жұмыстан босатылу	12,4	12,0	18,4	-	-	-	1,1	1,2	1,9
кәсіпкерлік қызметтің аяқталуы	0,4	0,2	0,5	-	-	-	0,1	-	0,1
үй шаруашылығын жүргізу	15,1	27,4	21,7	-	-	-	2,7	3,7	4,1
оқу орнын бітіргеннен кейінгі жұмыстың болмауы	40,3	21,5	20,1	-	-	-	26,7	14,0	12,6
кез келген жұмыстың болмауы	101,7	100,4	82,4	0,1	0,0	-	25,1	21,2	13,0
өзге себеп	24,1	21,8	30,7	0,6	-	0,6	12,7	8,4	8,8

жалғасы

	соның ішінде жасы					
	25-34			35-44		
	2006	2007	2008	2006	2007	2008
<b>Жұмыссыздар - барлығы</b>	68,1	88,1	88,9	42,5	47,7	41,5
олардан мына себептер бойынша:						
кәсіпорынның таратылуына байланысты жұмыстан босатылу	0,5	1,9	1,4	2,5	1,0	2,5
штаттың қысқаруына байланысты жұмыстан босатылу	4,8	10,7	7,5	3,1	7,5	4,0
өз еркімен жұмыстан босану	6,3	7,7	14,5	3,0	6,9	7,2
келісім-шарттың аяқталуына байланысты жұмыстан босатылу	5,1	4,2	9,7	3,3	4,3	3,6
кәсіпкерлік қызметтің аяқталуы	-	-	0,3	-	-	-
үй шаруашылығын жүргізу	5,0	11,7	10,5	3,9	6,0	3,7
оқу орнын бітіргеннен кейінгі жұмыстың болмауы	11,5	5,6	6,7	1,6	1,0	0,6
кез келген жұмыстың болмауы	31,7	39,1	31,9	23,0	18,3	16,1
өзге себеп	3,3	7,1	6,4	2,2	2,4	3,6

соңы

	соның ішінде жасы					
	45-54			55-64		
	2006	2007	2008	2006	2007	2008
<b>Жұмыссыздар - барлығы</b>	35,0	41,3	40,9	12,7	14,2	22,6
олардан мына себептер бойынша:						
кәсіпорынның таратылуына байланысты жұмыстан босатылу	2,7	2,5	2,7	0,7	0,5	2,0
штаттың қысқаруына байланысты жұмыстан босатылу	3,5	6,3	4,9	2,0	3,3	2,4
өз еркімен жұмыстан босану	2,9	6,0	8,2	1,5	2,1	3,7
келісім-шарттың аяқталуына байланысты жұмыстан босатылу	2,7	1,9	2,3	0,3	0,4	0,9
кәсіпкерлік қызметтің аяқталуы	0,3	0,2	0,1	-	-	-
үй шаруашылығын жүргізу	3,0	4,6	3,0	0,6	1,3	0,2
оқу орнын бітіргеннен кейінгі жұмыстың болмауы	0,6	0,8	0,3	-	-	-
кез келген жұмыстың болмауы	17,5	16,6	15,3	4,3	5,2	6,1
өзге себеп	1,9	2,4	4,0	3,2	1,4	7,3

**Жұмыссыз қала халқы жұмыспен қамтылмаудың себептері мен ұзақтығы бойынша<sup>1)</sup>**

мың адам

	Барлығы			соның ішінде соңғы жұмыс орнын қалдырғанына					
	2006	2007	2008	1 айдан аз			3 айға дейін		
				2006	2007	2008	2006	2007	2008
<b>Жұмыссыздар - барлығы</b>	368,7	329,6	301,1	9,2	12,9	5,9	47,9	48,6	58,9
олардан мына себептер бойынша:									
кәсіпорынның таратылуына байланысты жұмыстан босатылу	12,5	14,1	15,7	0,8	0,3	0,4	2,1	3,1	2,0
штаттың қысқаруына байланысты жұмыстан босатылу	44,8	27,6	25,4	1,0	2,0	0,6	4,8	6,0	4,7
өз еркімен жұмыстан босану	72,0	57,2	72,3	3,3	4,7	3,1	15,0	9,8	16,7
келісім-шарттың аяқталуына байланысты жұмыстан босатылу	16,9	17,7	26,8	0,9	1,4	0,7	6,2	3,6	15,7
кәсіпкерлік қызметтің аяқталуы	4,3	1,2	1,3	0,3	0,3	0,1	2,3	0,2	0,5
үй шаруашылығын жүргізу	51,6	49,3	42,5	0,3	0,9	0,1	2,1	3,5	2,3
оқу орнын бітіргеннен кейінгі жұмыстың болмауы	40,6	26,1	24,3	-	-	-	-	-	-
кез келген жұмыстың болмауы	122,4	130,4	85,2	2,6	3,2	0,8	14,4	22,5	15,7
жұмыс істеудің қажеттілігі жоқ	3,6	5,9	7,6	0,0	0,0	0,2	0,9	0,1	1,4

жалғасы

	соның ішінде соңғы жұмыс орнын қалдырғанына					
	3 айдан 6 айға дейін			6 айдан 12 айға дейін		
	2006	2007	2008	2006	2007	2008
<b>Жұмыссыздар - барлығы</b>	50,2	47,3	50,4	60,1	51,6	43,8
олардан мына себептер бойынша:						
кәсіпорынның таратылуына байланысты жұмыстан босатылу	1,1	0,7	1,7	2,1	4,8	6,4
штаттың қысқаруына байланысты жұмыстан босатылу	6,0	2,1	4,4	14,3	6,6	6,3
өз еркімен жұмыстан босану	14,0	11,3	21,1	15,4	10,0	10,9
келісім-шарттың аяқталуына байланысты жұмыстан босатылу	3,5	4,3	2,8	2,5	5,2	3,4
кәсіпкерлік қызметтің аяқталуы	0,7	0,3	0,2	0,4	0,1	0,1
үй шаруашылығын жүргізу	5,0	4,4	4,9	7,7	7,3	4,6
оқу орнын бітіргеннен кейінгі жұмыстың болмауы	-	-	-	-	-	-
кез келген жұмыстың болмауы	19,3	22,4	13,4	17,1	15,4	10,9
жұмыс істеудің қажеттілігі жоқ	0,6	1,9	1,9	0,8	2,2	1,2

соңы

	соның ішінде соңғы жұмыс орнын қалдырғанына					
	1 жыл және одан көп			ешуақытта жұмыс істемегендер		
	2006	2007	2008	2006	2007	2008
<b>Жұмыссыздар - барлығы</b>	133,9	106,7	91,4	67,4	62,4	50,7
олардан мына себептер бойынша:						
кәсіпорынның таратылуына байланысты жұмыстан босатылу	6,3	5,3	5,2	-	-	-
штаттың қысқаруына байланысты жұмыстан босатылу	18,7	10,9	9,4	-	-	-
өз еркімен жұмыстан босану	24,3	21,4	20,5	-	-	-
келісім-шарттың аяқталуына байланысты жұмыстан босатылу	3,9	3,2	4,3	-	-	-
кәсіпкерлік қызметтің аяқталуы	0,7	0,3	0,5	-	-	-
үй шаруашылығын жүргізу	28,6	26,6	18,8	7,8	6,6	11,9
оқу орнын бітіргеннен кейінгі жұмыстың болмауы	-	-	-	40,6	26,1	24,3
кез келген жұмыстың болмауы	50,1	37,3	30,6	19,0	29,6	13,9
жұмыс істеудің қажеттілігі жоқ	1,3	1,5	2,3	-	0,1	0,6

\*) «Жұмыссыздар» ретінде сыныпталатын зейнеткерлердің, күндізгі оқу нысаны оқушыларының, мүгедектердің есебінсіз.

**Жұмыссыз ауыл халқы жұмыспен қамтылмаудың себептері мен ұзақтығы бойынша<sup>\*)</sup>**

мың адам

	Барлығы			соның ішінде соңғы жұмыс орнын қалдырғанына					
				1 айдан аз			3 айға дейін		
	2006	2007	2008	2006	2007	2008	2006	2007	2008
<b>Жұмыссыздар - барлығы</b>	217,0	236,5	222,3	6,0	10,0	6,3	23,5	50,0	47,5
олардан мына себептер бойынша:									
кәсіпорынның таратылуына байланысты жұмыстан босатылу	7,3	7,2	10,1	0,1	-	0,2	0,5	2,4	1,4
штаттың қысқаруына байланысты жұмыстан босатылу	18,6	32,5	22,5	0,4	1,7	0,3	0,8	11,2	5,0
өз еркімен жұмыстан босану	14,6	26,0	34,8	1,0	2,3	1,4	2,9	8,6	10,5
келісім-шарттың аяқталуына байланысты жұмыстан босатылу	12,4	12,0	18,4	1,5	0,3	0,4	2,6	5,4	8,2
кәсіпкерлік қызметтің аяқталуы	0,4	0,2	0,5	-	-	-	0,1	-	0,5
үй шаруашылығын жүргізу	15,1	27,4	21,7	0,4	2,3	1,7	0,7	2,2	2,4
оқу орнын бітіргеннен кейінгі жұмыстың болмауы	40,3	21,5	20,1	-	-	-	-	-	-
кез келген жұмыстың болмауы	101,7	100,4	82,4	2,2	2,5	2,0	14,2	17,9	17,4
жұмыс істеудің қажеттілігі жоқ	6,5	9,3	11,8	0,4	1,0	0,3	1,7	2,2	2,2

жалғасы

	соның ішінде соңғы жұмыс орнын қалдырғанына					
	3 айдан 6 айға дейін			6 айдан 12 айға дейін		
	2006	2007	2008	2006	2007	2008
<b>Жұмыссыздар - барлығы</b>	32,9	45,7	39,4	38,5	31,0	38,9
олардан мына себептер бойынша:						
кәсіпорынның таратылуына байланысты жұмыстан босатылу	0,3	0,5	0,3	4,3	3,1	5,6
штаттың қысқаруына байланысты жұмыстан босатылу	3,4	6,2	2,9	10,0	8,1	8,1
өз еркімен жұмыстан босану	5,1	7,5	11,4	2,6	3,4	7,3
келісім-шарттың аяқталуына байланысты жұмыстан босатылу	3,0	3,4	4,5	1,6	2,1	3,9
кәсіпкерлік қызметтің аяқталуы	0,3	-	-	-	0,2	0,1
үй шаруашылығын жүргізу	2,0	3,9	2,7	1,9	1,5	3,1
оқу орнын бітіргеннен кейінгі жұмыстың болмауы	-	-	-	-	-	-
кез келген жұмыстың болмауы	16,1	19,8	12,2	17,9	11,9	10,2
жұмыс істеудің қажеттілігі жоқ	2,8	4,3	5,4	0,2	0,7	0,7

соңы

	соның ішінде соңғы жұмыс орнын қалдырғанына					
	1 жыл және одан көп			ешуақытта жұмыс істемегендер		
	2006	2007	2008	2006	2007	2008
<b>Жұмыссыздар - барлығы</b>	66,1	56,6	52,9	50,1	43,2	37,2
олардан мына себептер бойынша:						
кәсіпорынның таратылуына байланысты жұмыстан босатылу	2,2	1,2	2,6	-	-	-
штаттың қысқаруына байланысты жұмыстан босатылу	4,0	5,2	6,2	-	-	-
өз еркімен жұмыстан босану	2,9	4,2	4,2	-	-	-
келісім-шарттың аяқталуына байланысты жұмыстан босатылу	3,7	0,7	1,4	-	-	-
кәсіпкерлік қызметтің аяқталуы	-	-	-	-	-	-
үй шаруашылығын жүргізу	7,1	9,6	5,2	3,1	8,0	6,6
оқу орнын бітіргеннен кейінгі жұмыстың болмауы	-	-	-	40,3	21,5	20,1
кез келген жұмыстың болмауы	45,0	34,6	30,4	6,4	13,7	10,1
жұмыс істеудің қажеттілігі жоқ	1,2	1,1	2,8	0,3	0,1	0,4

<sup>1</sup> «Жұмыссыздар» ретінде сыныпталатын зейнеткерлердің, күндізгі оқу нысаны оқушыларының, мүгедектердің есебінің.

### Жұмыспен қамтылу статусы бойынша жұмыс іздестіріп жүрген жұмыссыз халық

мың адам

	2004		2005		2006		2007		2008	
	қала	ауыл	қала	ауыл	қала	ауыл	қала	ауыл	қала	ауыл
<b>Барлық халық</b>										
<b>Жұмыссыздар - барлығы</b>	416,7	242,1	402,7	238,1	390,8	234,6	348,2	249,0	316,7	241,1
одан жұмыс іздестіріп жүргендер:										
жалдама қызметкерлер ретінде	216,8	90,6	213,5	95,9	224,7	96,3	213,1	116,9	171,7	104,0
соның ішінде:										
мемлекеттік ұйымда	149,2	68,4	143,5	65,4	117,9	61,0	103,7	76,2	66,6	59,3
мемлекеттік емес ұйымда	54,3	14,6	58,2	16,6	88,4	22,6	93,2	30,4	85,8	35,7
жеке тұлғаларда	12,4	3,3	10,4	5,1	17,3	8,2	14,9	8,2	19,0	6,7
шаруа (фермер) қожалықтарында	0,9	4,3	1,4	8,7	0,9	4,4	1,2	2,0	0,3	2,4
өз бетінше жұмыспен айналысатындар ретінде	2,2	2,1	2,9	1,4	3,4	1,6	2,6	2,3	4,5	2,2
кез келген жұмысты	197,7	149,4	186,2	140,8	162,7	136,7	132,5	129,7	140,6	134,9

	2004		2005		2006		2007		2008	
	қала	ауыл	қала	ауыл	қала	ауыл	қала	ауыл	қала	ауыл
<b>Жұмыссыздар - барлығы</b>	166,4	114,7	162,4	108,2	154,6	107,9	132,6	111,9	117,8	108,7
одан жұмыс іздестіріп жүргендер:										
жалдама қызметкерлер ретінде	81,8	39,8	83,2	38,2	88,6	38,2	74,4	53,6	62,2	48,6
соның ішінде:										
мемлекеттік ұйымда	54,6	27,9	53,0	26,0	43,5	22,7	33,4	32,5	23,8	24,2
мемлекеттік емес ұйымда	22,3	7,8	24,1	6,2	39,9	10,5	34,3	15,7	32,2	19,9
жеке тұлғаларда	4,5	1,5	5,0	1,6	4,7	3,3	5,8	3,8	6,2	2,7
шаруа (фермер) қожалықтарында	0,3	2,6	1,1	4,4	0,5	1,7	0,9	1,6	-	1,8
өз бетінше жұмыспен айналысатындар ретінде	1,1	1,4	1,2	0,7	1,3	0,8	1,3	1,1	2,4	1,2
кез келген жұмысты	83,5	73,5	78,0	69,4	64,7	68,8	57,0	57,2	53,2	58,9
<b>Жұмыссыздар - барлығы</b>	250,4	127,4	240,3	129,8	236,2	126,7	215,6	137,1	199,0	132,4
одан жұмыс іздестіріп жүргендер:										
жалдама қызметкерлер ретінде	135,0	50,8	130,3	57,7	136,1	58,1	138,7	63,3	109,5	55,4
соның ішінде:										
мемлекеттік ұйымда	94,6	40,5	90,5	39,4	74,5	38,3	70,3	43,7	42,8	35,1
мемлекеттік емес ұйымда	32,0	6,8	34,2	10,4	48,5	12,1	58,9	14,8	53,7	15,8
жеке тұлғаларда	7,9	1,8	5,4	3,6	12,6	5,0	9,2	4,4	12,8	4,0
шаруа (фермер) қожалықтарында	0,6	1,7	0,4	4,3	0,4	2,7	0,3	0,4	0,3	0,6
өз бетінше жұмыспен айналысатындар ретінде	1,2	0,7	1,7	0,7	2,1	0,8	1,4	1,2	2,0	1,0
кез келген жұмысты	114,2	75,9	108,3	71,5	98,0	67,9	75,5	72,6	87,4	76,0

## 2.4. ЭКОНОМИКАЛЫҚ ТҰРҒЫДАН ЕНЖАР ҚАЛА ЖӘНЕ АУЫЛ ХАЛҚЫ

## Экономикалық тұрғыдан енжар халық жас топтары бойынша

	2004		2005		2006		2007		2008	
	қала	ауыл	қала	ауыл	қала	ауыл	қала	ауыл	қала	ауыл
мың адам										
<b>Барлық халық</b>										
<b>Экономикалық тұрғыдан енжар халық – барлығы</b>	2 183,3	1 200,1	2 259,3	1 217,6	2 276,0	1 217,9	2 127,8	1 335,4	2 056,8	1 359,4
соның ішінде жасы:										
15	93,9	96,4	76,6	82,9	92,1	88,9	69,5	90,0	76,5	80,3
16-19	541,6	320,4	572,2	335,2	540,5	339,4	511,9	383,7	486,2	396,0
20-24	226,2	91,7	248,4	92,9	285,7	88,9	292,0	113,4	307,8	129,5
25-29	76,8	41,9	82,0	46,0	83,9	43,1	63,4	44,2	66,5	42,1
30-34	68,1	33,9	64,2	35,6	74,3	38,9	62,4	39,3	49,0	43,9
35-39	46,1	25,7	46,3	23,3	42,6	21,6	39,8	21,8	31,1	22,9
40-44	52,2	23,8	54,3	24,4	49,6	22,0	44,3	24,5	35,4	25,0
45-49	60,2	27,1	60,1	29,6	57,4	32,3	47,1	26,3	43,8	28,4
50-54	69,6	36,5	68,2	38,6	70,1	35,0	67,5	37,0	53,5	34,2
55-59	84,5	53,3	93,9	65,2	90,9	62,3	85,7	63,5	75,8	55,0
60-64	188,2	99,4	170,5	81,8	150,2	75,4	134,6	71,2	148,2	84,8
65 және одан асқандар	675,9	350,0	722,6	362,0	738,7	370,2	709,6	420,4	683,0	417,3
<b>Ерлер</b>										
<b>Экономикалық тұрғыдан енжар халық – барлығы</b>	816,2	476,2	855,0	474,2	865,9	496,3	814,8	530,2	777,5	554,4
соның ішінде жасы:										
15	48,1	47,0	40,7	39,3	48,7	44,9	34,9	46,8	39,8	42,0
16-19	268,2	156,9	301,8	158,6	278,9	169,4	257,3	182,9	247,2	186,2
20-24	94,7	42,8	104,5	39,0	126,1	42,8	142,2	50,1	139,1	61,9
25-29	16,6	11,8	15,0	15,8	18,6	13,0	17,4	14,1	13,5	16,5
30-34	14,7	11,2	7,5	12,1	12,5	13,7	10,2	13,6	10,2	18,3
35-39	9,8	10,0	9,1	7,9	8,6	7,0	6,5	7,3	5,1	7,4
40-44	15,0	9,4	12,2	9,7	12,5	10,3	13,2	8,8	10,1	9,8
45-49	19,3	10,4	19,5	10,5	19,8	11,8	13,5	9,7	14,1	10,3
50-54	22,6	7,8	19,1	12,9	23,1	12,4	24,3	14,2	17,9	12,2
55-59	22,6	9,8	22,8	11,8	22,6	12,0	21,8	10,4	16,1	13,5
60-64	53,6	32,9	49,5	26,6	39,1	25,7	30,9	22,8	32,2	22,5
65 және одан асқандар	231,0	126,2	253,4	129,9	255,5	133,5	242,7	149,6	232,2	153,7
<b>Әйелдер</b>										
<b>Экономикалық тұрғыдан енжар халық – барлығы</b>	1 367,2	723,8	1 404,4	743,4	1 410,1	721,6	1 313,0	805,2	1 279,3	805,0
соның ішінде жасы:										
15	45,8	49,4	35,9	43,6	43,4	44,0	34,6	43,1	36,7	38,3
16-19	273,4	163,5	270,4	176,6	261,6	170,0	254,6	200,8	239,0	209,8
20-24	131,5	48,9	143,9	53,8	159,6	46,1	149,8	63,2	168,7	67,6
25-29	60,3	30,1	67,0	30,2	65,3	30,1	46,0	30,1	52,9	25,6
30-34	53,4	22,7	56,7	23,5	61,8	25,2	52,3	25,8	38,8	25,6
35-39	36,3	15,7	37,2	15,4	34,0	14,7	33,3	14,5	26,0	15,5
40-44	37,2	14,4	42,2	14,7	37,2	11,7	31,1	15,8	25,3	15,2
45-49	41,0	16,7	40,6	19,1	37,5	20,5	33,6	16,7	29,7	18,1
50-54	47,0	28,6	49,1	25,7	47,0	22,6	43,2	22,8	35,6	22,0
55-59	61,9	43,5	71,1	53,4	68,3	50,2	64,0	53,1	59,7	41,5
60-64	134,6	66,5	121,0	55,2	111,1	49,7	103,7	48,5	116,0	62,3
65 және одан асқандар	444,8	223,8	469,2	232,1	483,2	236,8	466,9	270,8	450,8	263,6

## Халықтың экономикалық тұрғыдан енjarлығының деңгейі жас топтары бойынша

пайызбен

	2004		2005		2006		2007		2008	
	қала	ауыл	қала	ауыл	қала	ауыл	қала	ауыл	қала	ауыл
<b>Барлық халық</b>										
<b>Экономикалық тұрғыдан енjar халық – барлығы</b>	33,1	26,0	33,5	26,2	33,3	26,0	33,0	25,5	32,0	25,2
соның ішінде жасы:										
15	95,2	89,1	90,1	83,4	92,9	85,6	95,9	90,0	98,0	85,4
16-19	78,7	56,4	82,3	56,4	81,0	58,4	84,4	61,0	87,6	63,9
20-24	32,8	16,3	32,7	17,0	35,3	15,6	39,1	17,3	39,1	20,0
25-29	10,8	8,0	11,6	8,6	11,5	8,0	8,7	7,5	9,0	6,8
30-34	9,0	6,6	8,4	7,0	9,6	7,6	8,6	6,7	6,9	6,7
35-39	7,6	6,3	7,8	6,0	7,1	5,7	6,9	5,1	5,4	5,4
40-44	7,6	5,2	8,0	5,5	7,7	5,1	7,7	5,1	6,5	5,2
45-49	10,1	7,1	9,4	7,2	8,5	7,4	7,5	5,3	6,9	5,6
50-54	14,0	11,8	13,5	12,1	13,4	10,7	13,3	9,7	10,3	8,4
55-59	28,5	27,3	29,1	27,9	25,6	25,0	24,6	22,8	21,8	18,9
60-64	71,9	56,4	73,3	59,8	73,8	57,4	68,0	49,3	65,1	48,9
65 және одан асқандар	94,0	84,4	95,9	86,6	95,8	86,4	96,6	86,8	96,0	86,2
<b>Ерлер</b>										
<b>Экономикалық тұрғыдан енjar халық – барлығы</b>	27,2	20,8	27,9	20,6	27,8	21,4	27,9	20,4	26,8	20,7
соның ішінде жасы:										
15	93,5	87,3	89,2	82,1	95,0	85,3	96,5	89,7	98,8	82,5
16-19	76,8	53,2	81,9	50,4	79,4	55,0	82,0	55,0	87,5	58,8
20-24	28,2	13,9	28,0	13,3	31,7	13,8	38,0	14,5	35,5	17,8
25-29	4,8	4,4	4,6	5,5	5,4	4,7	5,0	4,5	3,8	5,0
30-34	4,2	4,3	2,1	4,8	3,5	5,3	3,1	4,7	3,2	5,5
35-39	3,5	4,8	3,2	3,9	3,0	3,7	2,4	3,4	1,9	3,6
40-44	4,8	4,1	4,0	4,4	4,4	4,8	5,1	3,7	4,1	4,0
45-49	7,1	5,4	6,7	5,1	6,5	5,3	4,8	3,9	5,0	3,9
50-54	10,0	5,4	8,5	8,5	9,5	7,9	10,7	7,7	7,6	6,3
55-59	17,9	11,1	17,3	11,7	15,3	11,1	14,8	8,6	11,2	10,2
60-64	54,2	42,9	53,7	42,8	52,6	43,0	42,8	34,2	39,3	30,8
65 және одан асқандар	91,1	80,4	94,4	81,7	94,0	79,7	94,8	80,5	93,9	81,6
<b>Әйелдер</b>										
<b>Экономикалық тұрғыдан енjar халық – барлығы</b>	38,0	31,0	38,2	31,8	37,8	30,6	37,2	30,4	36,2	29,5
соның ішінде жасы:										
15	96,9	90,9	91,2	84,6	90,7	85,8	95,2	90,3	97,1	88,9
16-19	80,7	60,0	82,7	63,1	82,7	62,2	87,1	67,8	87,6	69,3
20-24	37,2	19,4	37,2	21,2	38,9	17,8	40,2	20,4	42,6	22,6
25-29	16,3	11,8	17,7	12,1	17,0	11,6	12,0	10,9	13,8	8,8
30-34	13,2	9,0	13,6	9,1	14,8	10,0	13,1	8,7	10,1	8,0
35-39	11,3	8,0	12,1	8,2	10,9	7,8	11,1	6,8	8,5	7,2
40-44	9,9	6,2	11,3	6,6	10,5	5,4	9,9	6,5	8,5	6,3
45-49	12,7	8,8	11,6	9,3	10,1	9,6	9,7	6,9	8,3	7,4
50-54	17,4	17,3	17,5	15,6	16,7	13,2	15,5	11,6	12,5	10,3
55-59	36,4	40,6	37,3	40,2	33,0	35,8	31,9	33,8	29,3	26,1
60-64	82,6	66,8	86,2	73,9	86,1	69,5	82,5	62,2	79,6	62,1
65 және одан асқандар	95,6	86,8	96,7	89,6	96,8	90,6	97,6	90,7	97,1	89,2

Экономикалық тұрғыдан енжар халық білім деңгейі бойынша

	2004		2005		2006		2007		2008	
	қала	ауыл	қала	ауыл	қала	ауыл	қала	ауыл	қала	ауыл
<b>Барлық халық</b>										
<b>Экономикалық тұрғыдан енжар халық - барлығы</b>	2 183,3	1 200,1	2 259,3	1 217,6	2 276,0	1 217,9	2 127,8	1 335,4	2 056,8	1 359,4
олардан білімі барлар:										
жоғары	194,7	35,5	217,0	37,3	233,1	44,0	227,1	46,3	218,3	49,1
аяқталмаған жоғары	205,5	50,8	202,5	44,7	200,8	50,7	192,5	61,0	198,5	61,0
орта кәсіптік (арнаулы)	343,9	85,1	356,2	84,8	358,9	89,1	353,0	106,0	342,6	109,2
бастауыш кәсіптік	136,1	43,8	146,8	43,6	159,0	42,3	169,8	47,8	172,1	51,9
жалпы орта	567,2	406,0	622,2	423,6	650,0	424,3	592,4	474,2	560,2	514,8
жалпы негізгі	457,2	318,8	453,3	330,9	433,8	343,2	398,3	376,8	389,6	364,6
жалпы бастауыш	278,8	260,0	261,4	252,6	240,4	224,5	194,6	223,4	175,3	208,8
<b>Ерлер</b>										
<b>Экономикалық тұрғыдан енжар халық - барлығы</b>	816,2	476,2	855,0	474,2	865,9	496,3	814,8	530,2	777,5	554,4
олардан білімі барлар:										
жоғары	65,1	17,6	70,2	17,6	73,6	19,0	69,2	20,8	66,7	21,8
аяқталмаған жоғары	89,0	22,8	96,1	18,4	92,8	20,9	88,6	22,9	89,8	27,6
орта кәсіптік (арнаулы)	104,3	30,6	105,4	28,3	115,9	32,5	116,7	34,8	103,4	42,8
бастауыш кәсіптік	56,5	22,0	55,0	20,9	60,7	20,4	67,4	18,5	66,5	23,1
жалпы орта	212,6	155,9	246,2	166,5	250,0	178,5	235,9	194,4	219,3	208,6
жалпы негізгі	205,5	147,0	201,6	141,1	191,6	152,2	172,1	166,9	173,9	158,9
жалпы бастауыш	83,2	80,4	80,3	81,5	81,3	72,7	64,9	71,8	57,9	71,6
<b>Әйелдер</b>										
<b>Экономикалық тұрғыдан енжар халық - барлығы</b>	1 367,2	723,8	1 404,4	743,4	1 410,1	721,6	1 313,0	805,2	1 279,3	805,0
олардан білімі барлар:										
жоғары	129,6	17,9	146,8	19,7	159,5	25,0	157,9	25,5	151,6	27,3
аяқталмаған жоғары	116,5	28,0	106,4	26,4	107,9	29,7	103,8	38,0	108,7	33,4
орта кәсіптік (арнаулы)	239,6	54,6	250,7	56,5	243,0	56,5	236,4	71,1	239,2	66,5
бастауыш кәсіптік	79,6	21,7	91,7	22,7	98,3	21,8	102,5	29,2	105,7	28,8
жалпы орта	354,6	250,1	376,1	257,1	400,0	245,7	356,5	279,8	340,9	306,2
жалпы негізгі	251,7	171,9	251,7	189,8	242,3	191,0	226,2	209,9	215,8	205,6
жалпы бастауыш	195,6	179,6	181,0	171,2	159,1	151,8	129,7	151,6	117,4	137,3

Экономикалық тұрғыдан енжар халық жұмыспен қамтылмау себептері бойынша

	2004		2005		2006		2007		2008	
	қала	ауыл	қала	ауыл	қала	ауыл	қала	ауыл	қала	ауыл
<b>Барлық халық</b>										
<b>Экономикалық тұрғыдан енжар халық – барлығы</b>	2 183,3	1 200,1	2 259,3	1 217,6	2 276,0	1 217,9	2 127,8	1 335,4	2 056,8	1 359,4
соның ішінде мына себептер бойынша:										
оқу (күндізгі нысан)	809,6	450,2	840,6	458,8	859,7	466,1	827,1	535,4	831,0	553,9
үй шаруашылығын жүргізу	108,8	66,7	141,4	65,6	128,3	74,3	112,6	85,3	100,8	84,9
зейнеткерлікке шығу денсаулығына байланысты (мүгедектігіне байланысты жұмысқа қабілетсіздік)	931,3	493,8	952,2	493,9	946,4	484,5	891,9	535,7	870,0	538,9
басқа себептер	152,2	97,4	146,7	98,1	154,3	97,2	141,9	97,6	131,6	91,6
	181,4	91,9	178,5	101,2	187,2	95,8	154,3	81,4	123,3	90,2

	2004		2005		2006		2007		2008	
	қала	ауыл	қала	ауыл	қала	ауыл	қала	ауыл	қала	ауыл
<b>Ерлер</b>										
<b>Экономикалық тұрғыдан енжар халық – барлығы</b>	816,2	476,2	855,0	474,2	865,9	496,3	814,8	530,2	777,5	554,4
соның ішінде мына себептер бойынша:										
оқу (күндізгі нысан)	398,8	222,5	431,0	218,2	433,9	230,2	417,0	259,5	416,2	268,5
үй шаруашылығын жүргізу	3,6	5,4	5,7	7,5	8,2	6,9	4,4	8,6	1,6	9,1
зейнеткерлікке шығу	300,9	159,7	311,4	157,2	302,7	160,4	278,7	173,4	265,0	179,3
денсаулығына байланысты (мүгедектігіне байланысты жұмысқа қабілетсіздік)	72,5	50,0	67,2	48,0	72,8	48,3	72,0	47,7	67,8	50,8
басқа себептер	40,4	38,7	39,6	43,3	48,3	50,5	42,7	41,0	26,9	46,7
<b>Әйелдер</b>										
<b>Экономикалық тұрғыдан енжар халық – барлығы</b>	1 367,2	723,8	1 404,4	743,4	1 410,1	721,6	1 313,0	805,2	1 279,3	805,0
соның ішінде мына себептер бойынша:										
оқу (күндізгі нысан)	410,9	227,7	409,5	240,6	425,8	235,8	410,0	275,8	414,8	285,4
үй шаруашылығын жүргізу	105,2	61,3	135,6	58,1	120,0	67,4	108,3	76,8	99,2	75,8
зейнеткерлікке шығу	630,4	334,2	640,8	336,7	643,7	324,1	613,2	362,3	605,0	359,6
денсаулығына байланысты (мүгедектігіне байланысты жұмысқа қабілетсіздік)	79,7	47,4	79,5	50,1	81,5	48,9	69,9	49,9	63,8	40,8
басқа себептер	141,0	53,2	138,9	57,9	139,0	45,3	111,6	40,4	96,4	43,5

**Экономикалық тұрғыдан енжар қала халқы жұмыспен қамтылмау себептері және жас топтары бойынша**

мың адам

	Барлығы			соның ішінде жасы					
				15			16-24		
	2006	2007	2008	2006	2007	2008	2006	2007	2008
<b>Экономикалық тұрғыдан енжар халық - барлығы</b>	2 276,0	2 127,8	2 056,8	92,1	69,5	76,5	826,1	803,9	794,0
соның ішінде мына себептер бойынша:									
оқу (күндізгі нысан)	859,7	827,1	831,0	91,6	67,3	75,6	755,4	749,9	745,6
үй шаруашылығын жүргізу	128,3	112,6	100,8	-	-	-	15,5	14,8	14,8
зейнеткерлікке шығу	946,4	891,9	870,0	-	-	-	-	-	-
денсаулығына байланысты (мүгедектігіне байланысты жұмысқа қабілетсіздік)	154,3	141,9	131,6	0,4	0,6	0,4	13,2	10,7	9,4
басқа себептер	187,2	154,3	123,3	0,1	1,6	0,5	42,0	28,6	24,2

жалғасы

	соның ішінде жасы								
	25-34			35-44			45-54		
	2006	2007	2008	2006	2007	2008	2006	2007	2008
<b>Экономикалық тұрғыдан енжар халық - барлығы</b>	158,2	125,8	115,4	92,2	84,2	66,5	127,4	114,6	97,2
соның ішінде мына себептер бойынша:									
оқу (күндізгі нысан)	12,7	10,0	9,8	-	-	-	-	-	-
үй шаруашылығын жүргізу	55,4	44,1	43,7	29,8	28,1	22,1	21,5	20,8	16,0
зейнеткерлікке шығу	-	-	-	0,7	0,2	0,2	13,9	11,6	8,9
денсаулығына байланысты (мүгедектігіне байланысты жұмысқа қабілетсіздік)	24,5	21,7	20,5	28,0	26,0	23,0	57,7	51,1	46,8
басқа себептер	65,7	50,0	41,4	33,8	29,9	21,3	34,4	31,1	25,6

соңы

	соның ішінде жасы					
	55-64			65 және одан асқандар		
	2006	2007	2008	2006	2007	2008
<b>Экономикалық тұрғыдан енжар халық - барлығы</b>	241,1	220,3	224,1	738,7	709,6	683,0
соның ішінде мына себептер бойынша:						
оқу (күндізгі нысан)	-	-	-	-	-	-
үй шаруашылығын жүргізу	5,9	4,5	4,1	0,3	0,3	0,2
зейнеткерлікке шығу	200,2	178,4	185,5	731,7	701,8	675,5
денсаулығына байланысты (мүгедектігіне байланысты жұмысқа қабілетсіздік)	24,4	24,4	24,4	6,1	7,5	7,3
басқа себептер	10,6	13,1	10,1	0,7	0,0	0,1

**Экономикалық тұрғыдан енжар ауыл халқы жұмыспен қамтылмау себептері және жас топтары бойынша**

мың адам

	Барлығы			соның ішінде жасы					
				15			16-24		
	2006	2007	2008	2006	2007	2008	2006	2007	2008
<b>Экономикалық тұрғыдан енжар халық - барлығы</b>	1 217,9	1 335,4	1 359,4	88,9	90,0	80,3	428,2	497,1	525,5
соның ішінде мына себептер бойынша:									
оқу (күндізгі нысан)	466,1	535,4	553,9	87,8	89,1	79,5	372,4	441,1	468,6
үй шаруашылығын жүргізу	74,3	85,3	84,9	-	-	-	11,9	18,5	20,0
зейнеткерлікке шығу	484,5	535,7	538,9	-	-	-	-	-	-
денсаулығына байланысты (мүгедектігіне байланысты жұмысқа қабілетсіздік)	97,2	97,6	91,6	0,8	0,4	0,4	11,7	14,8	11,1
басқа себептер	95,8	81,4	90,2	0,3	0,5	0,5	32,2	22,7	25,8

жалғасы

	соның ішінде жасы								
	25-34			35-44			45-54		
	2006	2007	2008	2006	2007	2008	2006	2007	2008
<b>Экономикалық тұрғыдан енжар халық - барлығы</b>	82,0	83,6	85,9	43,6	46,3	47,9	67,3	63,3	62,6
соның ішінде мына себептер бойынша:									
оқу (күндізгі нысан)	5,8	5,1	5,8	-	-	-	-	-	-
үй шаруашылығын жүргізу	29,3	33,5	30,9	12,2	17,1	17,7	17,3	12,1	12,6
зейнеткерлікке шығу	-	-	-	0,4	0,6	0,2	7,0	10,4	9,3
денсаулығына байланысты (мүгедектігіне байланысты жұмысқа қабілетсіздік)	20,0	18,0	19,5	17,8	16,4	16,2	26,4	28,7	25,1
басқа себептер	26,8	26,9	29,7	13,3	12,2	13,8	16,6	12,1	15,6

	соның ішінде жасы					
	55-64			65 және одан асқандар		
	2006	2007	2008	2006	2007	2008
<b>Экономикалық тұрғыдан енjar халық - барлығы</b>	137,7	134,7	139,8	370,2	420,4	417,3
соның ішінде мына себептер бойынша:						
оқу (күндізгі нысан)	-	-	-	-	-	-
үй шаруашылығын жүргізу	3,4	4,0	3,8	0,2	0,2	-
зейнеткерлікке шығу	111,4	110,7	115,4	365,8	414,1	414,0
денсаулығына байланысты (мүгедектігіне байланысты жұмысқа қабілетсіздік)	16,4	13,2	16,1	4,2	6,1	3,1
басқа себептер	6,5	6,8	4,5	0,1	0,1	0,2

**Экономикалық тұрғыдан енjar қала және ауыл халқы жұмыспен қамтылмау ұзақтығы бойынша<sup>\*)</sup>**

мың адам

	2004		2005		2006		2007		2008	
	қала	ауыл	қала	ауыл	қала	ауыл	қала	ауыл	қала	ауыл
<b>Барлық халық</b>										
<b>Экономикалық тұрғыдан енjar халық - барлығы</b>	290,3	158,6	319,9	166,8	315,5	170,1	266,9	166,7	224,1	175,1
олардан жұмысiстемегендер:										
1 айдан аз	4,0	4,3	2,8	4,5	3,7	5,0	8,8	4,1	3,0	2,8
3 айға дейін	18,6	25,9	23,0	20,5	28,1	25,9	24,4	22,8	18,6	30,9
3 айдан 6 айға дейін	22,4	18,8	25,9	26,7	30,7	24,1	20,3	36,3	16,3	25,6
6 айдан 12 айға дейін	35,3	15,7	39,8	15,8	38,0	21,5	35,1	18,7	26,2	21,1
1 жыл және одан көп	156,3	51,3	165,3	57,0	141,3	56,6	111,4	44,6	102,1	46,5
олардан ешуақытта жұмыс iстемегендері	53,7	42,6	63,0	42,2	73,8	37,0	66,9	40,3	58,0	48,3
<b>Ерлер</b>										
<b>Экономикалық тұрғыдан енjar халық - барлығы</b>	44,0	44,0	45,3	50,8	56,5	57,4	47,1	49,5	28,5	55,8
олардан жұмысiстемегендер:										
1 айдан аз	1,5	1,4	1,2	1,8	1,4	2,7	1,9	2,0	1,6	1,4
3 айға дейін	4,6	7,6	8,2	8,9	9,0	13,5	6,8	10,0	4,2	18,0
3 айдан 6 айға дейін	5,9	7,6	4,6	11,1	7,7	10,9	5,8	15,6	5,2	12,8
6 айдан 12 айға дейін	6,6	5,5	6,3	5,0	7,0	6,2	7,0	5,1	6,4	5,6
1 жыл және одан көп	16,6	10,0	15,5	12,7	17,0	12,2	11,4	7,9	5,1	7,5
олардан ешуақытта жұмыс iстемегендері	8,7	12,0	9,5	11,4	14,4	11,9	14,3	9,0	6,0	10,5
<b>Әйелдер</b>										
<b>Экономикалық тұрғыдан енjar халық - барлығы</b>	246,3	114,6	274,6	116,0	259,0	112,7	219,8	117,2	195,6	119,2
олардан жұмысiстемегендер:										
1 айдан аз	2,5	2,9	1,6	2,7	2,3	2,2	6,9	2,1	1,3	1,4
3 айға дейін	14,0	18,3	14,8	11,6	19,0	12,5	17,7	12,8	14,3	12,9
3 айдан 6 айға дейін	16,5	11,3	21,3	15,6	22,9	13,3	14,5	20,7	11,2	12,8
6 айдан 12 айға дейін	28,6	10,2	33,6	10,9	31,0	15,3	28,1	13,6	19,9	15,4
1 жыл және одан көп	139,7	41,2	149,8	44,3	124,3	44,4	100,0	36,7	97,0	38,9
олардан ешуақытта жұмыс iстемегендері	44,9	30,6	53,5	30,8	59,4	25,1	52,6	31,2	52,0	37,8

\*) Зейнеткерлердің, күндізгі оқу нысаны оқушыларының, мүгедектердің есебінсіз.

## 3. ЖҰМЫС УАҚЫТЫ

## Жұмыс аптасының нақты ұзақтығы бойынша жұмыспен қамтылған халық

мың адам

	Барлығы			соның ішінде					
	2006	2007	2008	ерлер			әйелдер		
				2006	2007	2008	2006	2007	2008
<b>Жұмыспен қамтылған халық - барлығы</b>	7 403,5	7 631,1	7 857,2	3 808,9	3 922,8	4 017,7	3 594,5	3 708,3	3 839,5
соның ішінде аптадағы істелген жұмыс, сағатпен:									
6 сағаттан аз	45,2	32,2	35,3	18,7	12,9	12,3	26,6	19,3	23,0
6-10	276,0	274,0	271,4	110,2	115,6	101,8	165,7	158,4	169,6
11-15	358,9	377,1	399,6	144,4	156,4	165,6	214,6	220,7	234,0
16-20	258,7	211,9	279,8	99,2	82,6	105,9	159,5	129,3	173,9
21-25	397,6	374,4	323,8	196,5	173,0	147,7	201,2	201,4	176,1
26-30	341,8	383,2	398,9	162,0	193,2	203,1	179,8	190,0	195,8
31-35	186,5	170,1	144,0	102,5	89,0	76,3	84,1	81,1	67,6
36-40	4 225,5	4 511,0	4 792,8	2 213,6	2 353,2	2 504,2	2 011,8	2 157,8	2 288,5
41 сағат және одан артық уақытша болмады	1 261,8	1 252,3	1 152,9	742,6	735,0	685,0	519,2	517,3	467,9
51,4	45,0	58,8	19,3	12,0	15,8	32,1	33,0	42,9	
аптадағы істелген жұмыс, жұмыспен қамтылған 1 адамға орта есеппен алғанда, сағатпен	36	36	36	37	37	37	35	35	35

## Жұмыспен қамтылған халық жұмыс аптасының нақты ұзақтығы және жас топтары бойынша

мың адам

	Барлығы			соның ішінде жасы					
	2006	2007	2008	15			16-24		
				2006	2007	2008	2006	2007	2008
<b>Жұмыспен қамтылған халық - барлығы</b>	7 403,5	7 631,1	7 857,2	20,8	12,7	14,7	1 203,3	1 210,0	1 194,4
соның ішінде аптадағы істелген жұмыс, сағатпен:									
6 сағаттан аз	45,2	32,2	35,3	1,9	1,3	0,6	24,2	11,0	16,1
6-10	276,0	274,0	271,4	9,0	5,1	5,7	103,9	106,2	82,6
11-15	358,9	377,1	399,6	2,0	3,7	4,5	78,8	87,3	80,8
16-20	258,7	211,9	279,8	3,4	0,4	1,7	59,6	48,6	68,0
21-25	397,6	374,4	323,8	2,5	0,7	0,6	71,3	67,4	54,2
26-30	341,8	383,2	398,9	0,2	0,2	0,3	64,1	74,1	75,0
31-35	186,5	170,1	144,0	0,5	-	-	34,6	28,5	14,3
36-40	4 225,5	4 511,0	4 792,8	0,8	0,9	0,7	615,2	635,4	663,0
41 сағат және одан артық уақытша болмады	1 261,8	1 252,3	1 152,9	0,5	0,4	0,6	143,7	145,4	134,3
51,4	45,0	58,8	-	-	-	8,0	6,0	6,0	
аптадағы істелген жұмыс, жұмыспен қамтылған 1 адамға орта есеппен алғанда, сағатпен	36	36	36	14	14	15	33	33	33

	соның ішінде жасы								
	25-34			35-44			45-54		
	2006	2007	2008	2006	2007	2008	2006	2007	2008
<b>Жұмыспен қамтылған халық - барлығы</b>	2 111,4	2 213,4	2 310,7	1 790,8	1 807,5	1 810,8	1 664,2	1 723,5	1 806,2
соның ішінде аптадағы істелген жұмыс, сағатпен:									
6 сағаттан аз	5,4	7,6	5,0	3,0	3,8	3,1	2,7	4,6	3,9
6-10	48,4	45,3	62,5	36,7	30,8	36,7	34,1	34,5	37,7
11-15	86,8	88,0	99,4	65,2	69,3	68,0	69,8	70,9	78,5
16-20	65,8	51,8	63,4	52,8	37,8	45,6	44,8	42,5	54,2
21-25	105,8	97,9	84,8	91,7	85,2	69,1	83,0	75,1	74,6
26-30	98,2	106,4	121,0	76,3	89,8	88,5	73,0	80,1	75,5
31-35	49,4	50,9	45,7	44,1	35,7	32,7	40,9	39,8	32,7
36-40	1 244,9	1 358,8	1 462,1	1 058,8	1 102,0	1 136,1	1 012,3	1 081,8	1 165,8
41 сағат және одан артық уақытша болмады	381,6	384,0	333,4	352,5	346,2	320,6	297,8	287,2	277,2
аптадағы істелген жұмыс, жұмыспен қамтылған 1 адамға орта есеппен алғанда, сағатпен	37	37	37	38	38	38	37	37	37

	соның ішінде жасы					
	55-64			65 және одан асқандар		
	2006	2007	2008	2006	2007	2008
<b>Жұмыспен қамтылған халық - барлығы</b>	522,0	574,9	624,9	90,9	89,1	95,5
соның ішінде аптадағы істелген жұмыс, сағатпен:						
6 сағаттан аз	3,6	1,9	3,2	4,5	2,1	3,3
6-10	25,4	29,2	27,0	18,4	22,9	19,1
11-15	33,2	34,8	46,1	23,1	23,0	22,2
16-20	25,4	25,3	32,1	6,9	5,4	14,8
21-25	30,6	36,3	31,5	12,7	11,8	8,9
26-30	22,2	27,8	34,1	7,8	4,7	4,4
31-35	14,2	13,4	13,6	2,8	1,7	4,9
36-40	282,4	318,9	352,4	11,0	13,2	12,7
41 сағат және одан артық уақытша болмады	82,3	85,0	81,6	3,6	4,0	5,1
аптадағы істелген жұмыс, жұмыспен қамтылған 1 адамға орта есеппен алғанда, сағатпен	35	35	35	20	20	21

**Жұмыспен қамтылған халық жұмыс аптасының нақты ұзақтығы және жұмыспен қамтылғандық статусы бойынша**

	мың адам								
	Барлығы			соның ішінде					
	2006	2007	2008	жалдама қызметкерлер			өз бетінше жұмыспен айналысушылар		
	2006	2007	2008	2006	2007	2008	2006	2007	2008
<b>Жұмыспен қамтылған халық - барлығы</b>	7 403,5	7 631,1	7 857,2	4 776,6	4 973,5	5 199,4	2 626,9	2 657,6	2 657,8
соның ішінде аптадағы істелген жұмыс, сағатпен:									
6 сағаттан аз	45,2	32,2	35,3	1,4	1,9	1,8	43,9	30,3	33,5
6-10	276,0	274,0	271,4	21,8	11,1	18,9	254,1	262,9	252,4
11-15	358,9	377,1	399,6	30,2	22,1	27,8	328,7	355,0	371,8
16-20	258,7	211,9	279,8	107,8	92,9	93,0	150,9	119,0	186,8
21-25	397,6	374,4	323,8	81,8	66,1	50,2	315,9	308,3	273,6
26-30	341,8	383,2	398,9	107,9	126,6	131,4	233,9	256,6	267,5
31-35	186,5	170,1	144,0	69,1	73,7	57,1	117,4	96,4	86,9
36-40	4 225,5	4 511,0	4 792,8	3 370,2	3 657,2	3 887,2	855,3	853,8	905,5
41 сағат және одан артық уақытша болмады	1 261,8	1 252,3	1 152,9	939,4	879,2	877,1	322,4	373,1	275,9
аптадағы істелген жұмыс, жұмыспен қамтылған 1 адамға орта есеппен алғанда, сағатпен	36	36	36	40	40	40	29	29	29

**2008 жылғы жұмыспен қамтылған халық жұмыс аптасының нақты ұзақтығы бойынша**

мың адам

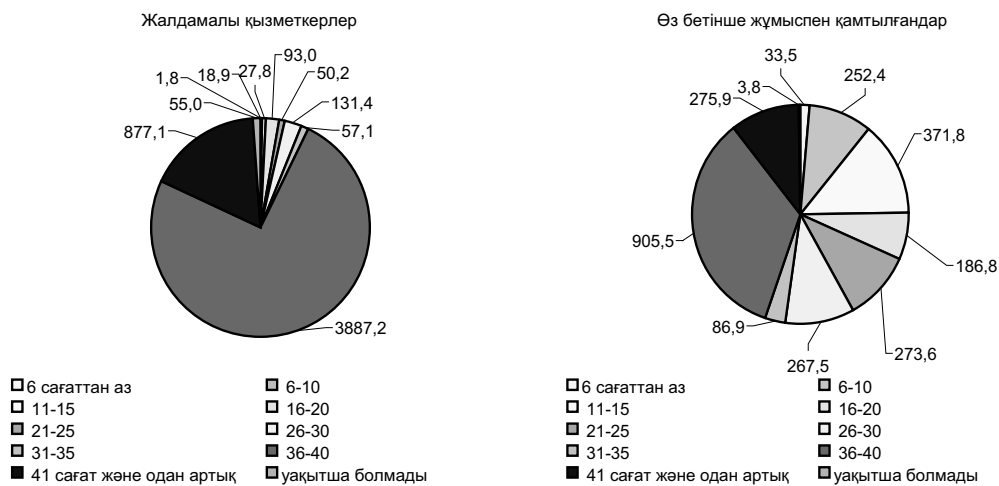

## Жұмыс аптасының нақты ұзақтығы және экономикалық қызмет түрлері бойынша жұмыспен қамтылған халық

	мың адам								
	Барлығы			соның ішінде аптадағы істелген жұмыс, сағатпен					
	2006	2007	2008	6 сағаттан аз			6-15		
	2006	2007	2008	2006	2007	2008	2006	2007	2008
<b>Жұмыспен қамтылған халық – барлығы</b>	7 403,5	7 631,1	7 857,2	45,2	32,2	35,3	634,9	651,1	671,0
олардан экономикалық қызметтің мына түрлерінде жұмыспен қамтылғандар:									
Ауыл шаруашылығы, аңшылық және орман шаруашылығы	2 318,3	2 366,0	2 349,8	35,0	27,9	32,5	563,4	605,0	623,6
Балық аулау, балық өсіру	16,4	16,8	20,0	-	-	-	0,5	0,5	0,4
Өнеркәсіп	904,5	926,0	938,0	-	-	-	4,0	3,5	3,8
кен өндіру	186,8	193,5	200,3	-	-	-	0,0	0,2	0,4
өңдеу	554,8	569,8	572,9	-	-	-	2,8	2,9	2,4
электр энергиясын, газ бен су өндіру және тарату	162,9	162,7	164,8	-	-	-	1,1	0,3	1,1
Құрылыс	460,8	517,9	548,9	-	-	-	2,3	1,3	2,0
Сауда; автомобильдерді, тұрмыстық бұйымдар мен жеке пайдаланатын заттарды жөндеу	1 066,5	1 070,9	1 150,3	8,5	2,8	1,5	28,2	16,2	12,7
Қонақ үйлер мен мейрамханалар	90,7	100,0	103,1	-	-	-	1,7	3,0	3,6
Көлік және байланыс	538,5	552,9	588,9	-	-	0,3	7,0	4,8	6,5
Қаржы қызметі	73,8	87,7	96,2	-	-	-	0,3	0,1	-
Жылжымайтын мүлікпен операциялар, жалға беру және тұтынушыларға қызмет көрсету	319,0	354,6	378,1	0,6	0,9	0,4	2,2	2,7	1,4
Мемлекеттік басқару	335,4	343,7	352,5	0,0	-	-	1,3	0,5	0,2
Білім беру	720,5	732,9	754,3	0,7	0,2	0,1	15,1	8,9	13,0
Денсаулық сақтау және әлеуметтік қызмет көрсету	331,5	335,9	347,3	0,2	0,2	0,3	2,0	1,3	0,9
Коммуналдық, әлеуметтік және дербес қызметтер көрсету	198,2	197,4	205,4	0,1	0,1	0,1	4,8	1,9	1,8
Үй шаруашылығын жүргізу бойынша қызмет көрсету	29,2	28,4	24,4	-	-	-	2,0	1,4	1,0

жалғасы

	соның ішінде аптадағы істелген жұмыс, сағатпен					
	16-25			26-35		
	2006	2007	2008	2006	2007	2008
<b>Жұмыспен қамтылған халық – барлығы</b>	656,3	586,3	603,6	528,3	553,2	542,9
олардан экономикалық қызметтің мына түрлерінде жұмыспен қамтылғандар:						
Ауыл шаруашылығы, аңшылық және орман шаруашылығы	421,9	395,8	384,8	331,5	337,3	349,2
Балық аулау, балық өсіру	4,3	3,0	2,2	1,1	2,1	1,6
Өнеркәсіп	11,4	6,5	6,4	21,7	24,5	24,5
кен өндіру	2,7	0,8	0,9	1,5	5,1	4,0
өңдеу	6,5	5,1	4,8	18,6	17,9	18,3
электр энергиясын, газ бен су өндіру және тарату	2,3	0,6	0,6	1,6	1,5	2,2
Құрылыс	6,5	6,9	8,8	11,3	12,4	14,5
Сауда; автомобильдерді, тұрмыстық бұйымдар мен жеке пайдаланатын заттарды жөндеу	74,2	58,2	91,3	61,0	66,1	49,1
Қонақ үйлер мен мейрамханалар	1,5	2,1	2,0	2,4	3,7	2,4

Экономическая активность населения Казахстана

жалғасы

	соның ішінде аптадағы істелген жұмыс, сағатпен					
	16-25			26-35		
	2006	2007	2008	2006	2007	2008
Көлік және байланыс	11,8	6,4	7,0	16,7	24,5	25,2
Қаржы қызметі	0,4	0,1	-	1,0	0,7	0,6
Жылжымайтын мүлікпен операциялар, жалға беру және тұтынушыларға қызмет көрсету	4,5	3,4	3,6	6,1	5,1	5,6
Мемлекеттік басқару	2,0	2,4	2,0	2,7	4,7	1,9
Білім беру	100,1	89,7	81,0	52,6	49,8	48,8
Денсаулық сақтау және әлеуметтік қызмет көрсету	7,4	5,0	3,6	7,6	11,2	9,2
Коммуналдық, әлеуметтік және дербес қызметтер көрсету	6,1	5,5	8,9	10,1	6,0	6,0
Үй шаруашылығын жүргізу бойынша қызмет көрсету	4,0	1,3	2,0	2,6	4,9	4,3

соңы

	соның ішінде аптадағы істелген жұмыс, сағатпен					
	36 және одан көп			уақытша болмады		
	2006	2007	2008	2006	2007	2008
<b>Жұмыспен қамтылған халық – барлығы</b>	5 487,3	5 763,3	5 945,7	51,4	45,0	58,8
олардан экономикалық қызметтің мына түрлерінде жұмыспен қамтылғандар:						
Ауыл шаруашылығы, аңшылық және орман шаруашылығы	952,6	990,7	948,0	13,9	9,2	11,7
Балық аулау, балық өсіру	10,1	11,2	15,8	0,4	-	-
Өнеркәсіп	859,4	886,4	894,5	8,1	5,1	8,8
кен өндіру	181,6	187,3	194,2	0,9	-	0,8
өңдеу	521,1	539,8	540,4	5,8	4,0	7,0
электр энергиясын, газ бен су өндіру және тарату	156,6	159,2	160,0	1,3	1,1	1,0
Құрылыс	438,9	494,8	521,1	1,8	2,5	2,5
Сауда; автомобильдерді, тұрмыстық бұйымдар мен жеке пайдаланатын заттарды жөндеу	890,3	922,0	988,8	4,3	5,5	6,9
Қонақ үйлер мен мейрамханалар	84,1	90,9	94,3	1,0	0,3	0,8
Көлік және байланыс	500,8	515,3	547,8	2,2	1,8	2,1
Қаржы қызметі	71,2	85,3	93,5	0,9	1,6	2,1
Жылжымайтын мүлікпен операциялар, жалға беру және тұтынушыларға қызмет көрсету	302,0	339,4	364,2	3,6	3,1	2,9
Мемлекеттік басқару	325,3	331,7	344,0	4,0	4,4	4,4
Білім беру	545,4	577,4	600,7	6,5	6,9	10,6
Денсаулық сақтау және әлеуметтік қызмет көрсету	311,6	315,3	328,5	2,7	2,8	4,9
Коммуналдық, әлеуметтік және дербес қызметтер көрсету	174,9	182,5	187,5	2,2	1,4	1,1
Үй шаруашылығын жүргізу бойынша қызмет көрсету	20,5	20,4	17,0	-	0,4	-

## Жұмыс аптасының нақты ұзақтығы және жұмыс топтары бойынша жұмыспен қамтылған халық

мың адам

	Барлығы			соның ішінде аптадағы істелген жұмыс, сағатпен					
				6 сағаттан аз			6-15		
	2006	2007	2008	2006	2007	2008	2006	2007	2008
<b>Жұмыспен қамтылған халық – барлығы</b>	7 403,5	7 631,1	7 857,2	45,2	32,2	35,3	634,9	651,1	671,0
олардан:									
Барлық деңгейдегі өкімет және басқару органдарының басшылары, ұйым басшыларын қоса	438,0	491,7	505,6	0,3	-	-	3,1	1,1	1,5
Біліктіліктің жоғары деңгейіндегі мамандар	923,9	982,2	1 006,1	0,3	0,3	0,6	14,7	8,5	11,8
Біліктіліктің орта деңгейіндегі мамандар	643,1	677,7	714,4	-	-	-	4,6	2,5	2,0
Ақпарат дайындау, құжаттамаларды ресімдеу, есепке алу және қызмет көрсетумен айналысатын қызметшілер	169,4	172,4	169,5	0,2	-	-	1,3	1,7	0,8
Қызмет көрсету, коммуналдық қызмет көрсету, сауда саласының және тектес қызмет түрлерінің қызметкерлері	1 007,3	991,1	1 077,3	8,1	0,5	1,4	18,3	11,1	15,1
Ауыл, орман, аңшылық шаруашылықтарындағы, балық өсіру және балық аулаудағы білікті қызметкерлер	1 075,0	1 124,3	1 281,1	6,0	13,0	20,6	159,5	263,2	323,8
Өнеркәсіп ұйымдарының, құрылыстың, көлік пен байланыстың, жер қойнауының геологиясы мен барлаудың білікті қызметкерлері	689,5	751,5	738,9	-	-	0,2	5,0	5,0	4,6
Қондырғылар мен машиналардың операторлары, аппаратшылары, машинистері және слесарьлар-құрастырушылар	649,6	653,4	713,1	-	0,3	0,1	5,5	3,3	4,5
Біліктілігі жоқ жұмысшылар	1 779,8	1 756,7	1 625,2	30,3	18,1	12,4	422,8	354,7	306,8
Өзгелері, сыныпталмайтындар	28,0	30,3	26,0	-	-	-	-	-	-

	соның ішінде аптадағы істелген жұмыс, сағатпен					
	16-25			26-35		
	2006	2007	2008	2006	2007	2008
<b>Жұмыспен қамтылған халық – барлығы</b>	656,3	586,3	603,6	528,3	553,2	542,9
олардан:						
Барлық деңгейдегі өкімет және басқару органдарының басшылары, ұйым басшыларын қоса	5,3	4,3	2,6	9,9	9,4	9,3
Біліктіліктің жоғары деңгейіндегі мамандар	87,7	79,9	74,1	46,4	45,0	40,0
Біліктіліктің орта деңгейіндегі мамандар	16,6	12,4	10,1	16,2	20,2	18,8
Ақпарат дайындау, құжаттамаларды ресімдеу, есепке алу және қызмет көрсетумен айналысатын қызметшілер	2,2	2,7	2,6	2,5	1,7	2,1
Қызмет көрсету, коммуналдық қызмет көрсету, сауда саласының және тектес қызмет түрлерінің қызметкерлері	65,2	47,0	92,5	56,6	57,6	52,8
Ауыл, орман, аңшылық шаруашылықтарындағы, балық өсіру және балық аулаудағы білікті қызметкерлер	205,6	173,2	211,8	155,5	137,8	181,1
Өнеркәсіп ұйымдарының, құрылыстың, көлік пен байланыстың, жер қойнауының геологиясы мен барлаудың білікті қызметкерлері	8,4	5,7	9,5	20,1	25,7	25,0
Қондырғылар мен машиналардың операторлары, аппаратшылары, машинистері және слесарьлар-құрастырушылар	13,7	8,6	8,0	24,2	35,9	34,1
Біліктілігі жоқ жұмысшылар	251,7	252,6	192,2	196,8	219,8	179,6
Өзгелері, сыныпталмайтындар	-	-	-	-	-	-

	соның ішінде аптадағы істелген жұмыс, сағатпен					
	36 және одан көп			уақытша болмады		
	2006	2007	2008	2006	2007	2008
<b>Жұмыспен қамтылған халық – барлығы</b>	5 487,3	5 763,3	5 945,7	51,4	45,0	58,8
олардан:						
Барлық деңгейдегі өкімет және басқару органдарының басшылары, ұйым басшыларын қоса	416,2	474,1	486,0	3,3	2,8	6,2
Біліктіліктің жоғары деңгейіндегі мамандар	765,4	837,5	868,0	9,3	10,8	11,6
Біліктіліктің орта деңгейіндегі мамандар	597,8	636,6	673,9	7,9	6,0	9,6
Ақпарат дайындау, құжаттамаларды ресімдеу, есепке алу және қызмет көрсетумен айналысатын қызметшілер	160,0	163,2	161,5	3,1	3,0	2,4
Қызмет көрсету, коммуналдық қызмет көрсету, сауда саласының және тектес қызмет түрлерінің қызметкерлері	854,3	868,9	908,4	4,7	6,0	7,0
Ауыл, орман, аңшылық шаруашылықтарындағы, балық өсіру және балық аулаудағы білікті қызметкерлер	543,9	532,8	539,3	4,4	4,3	4,5
Өнеркәсіп ұйымдарының, құрылыстың, көлік пен байланыстың, жер қойнауының геологиясы мен барлаудың білікті қызметкерлері	652,0	712,5	694,2	3,9	2,6	5,3
Қондырғылар мен машиналардың операторлары, аппаратшылары, машинистері және слесарьлар-құрастырушылар	601,1	602,5	661,4	5,1	2,9	5,0
Біліктілігі жоқ жұмысшылар	868,9	904,7	926,9	9,3	6,7	7,3
Өзгелері, сыныпталмайтындар	27,7	30,3	26,0	0,3	-	-

**Жұмыс аптасының нақты ұзақтығы және еңбек шартының түрлері бойынша жұмыспен қамтылған халық**

мың адам

	Барлығы			соның ішінде жұмысы болғандар					
				белгісіз мерзімге			белгілі мерзімге		
	2006	2007	2008	2006	2007	2008	2006	2007	2008
<b>Жұмыспен қамтылған халық – барлығы</b>	7 403,5	7 631,1	7 857,2	6 442,1	6 742,7	6 974,1	289,0	258,0	192,1
соның ішінде аптадағы істелген жұмыс, сағатпен:									
6 сағаттан аз	45,2	32,2	35,3	33,4	16,1	20,0	3,2	0,4	0,5
6-10	276,0	274,0	271,4	226,0	240,9	223,2	7,9	2,3	4,1
11-15	358,9	377,1	399,6	302,5	332,1	343,6	9,2	3,1	4,1
16-20	258,7	211,9	279,8	155,9	152,4	175,6	7,9	10,1	5,1
21-25	397,6	374,4	323,8	333,9	310,2	267,2	8,4	4,7	4,3
26-30	341,8	383,2	398,9	276,5	309,1	328,0	10,2	16,1	12,2
31-35	186,5	170,1	144,0	158,3	154,7	128,8	8,6	3,7	2,0
36-40	4 225,5	4 511,0	4 792,8	3 802,1	4 080,3	4 403,3	153,5	161,2	110,9
41 сағат және одан артық уақытша болмады	1 261,8	1 252,3	1 152,9	1 108,3	1 104,2	1 029,8	75,7	54,4	45,6
аптадағы істелген жұмыс, жұмыспен қамтылған 1 адамға орта есеппен алғанда,	36	36	36	37	37	37	38	39	38

соңы

	соның ішінде жұмысы болғандар								
	белгілі бір көлемдегі жұмысты орындауға			кездейсоқ			маусымдық		
	2006	2007	2008	2006	2007	2008	2006	2007	2008
<b>Жұмыспен қамтылған халық – барлығы</b>	158,1	162,9	134,8	136,7	126,9	120,5	377,7	340,6	435,6
соның ішінде аптадағы істелген жұмыс, сағатпен:									
6 сағаттан аз	0,7	0,5	0,2	1,5	0,2	0,3	6,5	15,0	14,4
6-10	3,2	2,6	2,7	13,7	5,6	2,9	25,1	22,5	38,4
11-15	4,1	5,8	5,5	7,5	2,9	3,6	35,6	33,2	42,7
16-20	7,8	7,5	8,5	8,5	6,9	4,2	78,6	35,0	86,4
21-25	9,8	10,4	7,9	8,1	4,8	3,5	37,5	44,2	40,9
26-30	15,3	17,2	11,6	9,6	4,2	4,7	30,1	36,6	42,3
31-35	8,4	2,8	4,7	1,7	2,4	1,2	9,6	6,6	7,2
36-40	82,4	89,0	72,8	46,3	48,5	58,1	141,2	132,0	147,6
41 сағат және одан артық уақытша болмады	25,0	26,7	20,3	39,7	51,4	41,9	13,1	15,5	15,3
аптадағы істелген жұмыс, жұмыспен қамтылған 1 адамға орта есеппен алғанда,	36	36	36	34	39	39	28	28	27

## 4. ЕҢБЕККЕ ЖАРАМДЫ ЖАСТАҒЫ ХАЛЫҚҚА ЭКОНОМИКАЛЫҚ СИПАТТАМА

### 4.1. ЭКОНОМИКАЛЫҚ ТҰРҒЫДАН БЕЛСЕНДІ ХАЛЫҚ

#### Еңбек рыногының негізгі индикаторлары

	2004	2005	2006	2007	2008
<b>Барлық халық</b>					
Экономикалық тұрғыдан белсенді халық, мың адам	7 626,7	7 722,5	7 842,4	8 041,5	8 196,9
Халықтың экономикалық тұрғыдан белсенділігінің деңгейі, %	79,9	79,5	79,8	80,4	81,0
Жұмыспен қамтылған халық, мың адам	6 971,0	7 085,8	7 221,6	7 446,3	7 647,9
Жұмыспен қамту деңгейі, пайызбен:					
еңбекке жарамды жастағы халыққа	73,1	72,9	73,5	74,4	75,6
экономикалық тұрғыдан белсенді халыққа	91,4	91,8	92,1	92,6	93,3
Жалдамалы қызметкерлер, мың адам	4 439,9	4 608,3	4 738,1	4 921,8	5 143,2
Жұмыспен қамтылған халық санындағы үлесі, %	63,7	65,0	65,6	66,1	67,3
Өз бетінше жұмыспен қамтылғандар, мың адам	2 531,1	2 477,5	2 483,5	2 524,5	2 504,7
Жұмыспен қамтылған халықсанындағы үлесі, %	36,3	35,0	34,4	33,9	32,7
Жұмыссыз халық, мың адам	655,7	636,7	620,8	595,1	549,1
Жұмыссыздық деңгейі, %	8,6	8,2	7,9	7,4	6,7
Жастар жұмыссыздығының деңгейі, % (16-24 жастағылар)	14,4	13,5	12,2	9,5	7,4
Экономикалық тұрғыдан енжар халық, мың адам	1 914,7	1 994,6	1 984,1	1 962,1	1 925,3
Халықтың экономикалық тұрғыдан енжарлығының өркетсіздігінің деңгейі, %	20,1	20,5	20,2	19,6	19,0
<b>Ерлер</b>					
Экономикалық тұрғыдан белсенді халық, мың адам	3 921,9	3 964,7	4 001,5	4 104,5	4 180,1
Халықтың экономикалық тұрғыдан белсенділігінің деңгейі, %	82,9	82,7	82,4	82,8	83,2
Жұмыспен қамтылған халық, мың адам	3 642,1	3 695,6	3 739,3	3 860,3	3 953,9
Жұмыспен қамту деңгейі, пайызбен:					
еңбекке жарамды жастағы халыққа	77,0	77,1	77,0	77,9	78,7
экономикалық тұрғыдан белсенді халыққа	92,9	93,2	93,4	94,1	94,6
Жалдамалы қызметкерлер, мың адам	2 372,6	2 469,0	2 489,2	2 577,4	2 700,1
Жұмыспен қамтылған халық санындағы үлесі, %	65,1	66,8	66,6	66,8	68,3
Өз бетінше жұмыспен қамтылғандар, мың адам	1 269,5	1 226,6	1 250,1	1 282,9	1 253,8
Жұмыспен қамтылған халықсанындағы үлесі, %	34,9	33,2	33,4	33,2	31,7
Жұмыссыз халық, мың адам	279,8	269,1	262,2	244,2	226,2
Жұмыссыздық деңгейі, %	7,1	6,8	6,6	5,9	5,4
Жастар жұмыссыздығының деңгейі, % (16-24 жастағылар)	13,1	12,6	10,1	8,5	6,8
Экономикалық тұрғыдан енжар халық, мың адам	807,5	830,8	853,5	850,8	846,5
Халықтың экономикалық тұрғыдан енжарлығының өркетсіздігінің деңгейі, %	17,1	17,3	17,6	17,2	16,8
<b>Әйелдер</b>					
Экономикалық тұрғыдан белсенді халық, мың адам	3 704,8	3 757,8	3 840,9	3 937,0	4 016,8
Халықтың экономикалық тұрғыдан белсенділігінің деңгейі, %	77,0	76,4	77,3	78,0	78,8
Жұмыспен қамтылған халық, мың адам	3 329,0	3 390,2	3 482,3	3 586,0	3 694,0
Жұмыспен қамту деңгейі, %-бен:					
еңбекке жарамды жастағы халыққа	69,2	68,9	70,0	71,0	72,5
экономикалық тұрғыдан белсенді халыққа	89,9	90,2	90,7	91,1	92,0
Жалдама қызметкерлер, мың адам	2 067,3	2 139,3	2 248,9	2 344,4	2 443,1
Жұмыспен қамтылған халық санындағы үлесі, %	62,1	63,1	64,6	65,4	66,1
Өз бетінше жұмыспен қамтылғандар, мың адам	1 261,6	1 250,9	1 233,4	1 241,6	1 250,8

Қазақстан халқының экономикалық белсенділігі

соңы

	2004	2005	2006	2007	2008
Жұмыспен қамтылған халық санындағы үлесі, %	37,9	36,9	35,4	34,6	33,9
Жұмыссыз халық, мың адам	375,9	367,6	358,6	350,9	322,8
Жұмыссыздық деңгейі, %	10,1	9,8	9,3	8,9	8,0
Жастар жұмыссыздығының деңгейі, % (16-24 жастағылар)	15,8	14,6	14,8	10,6	8,2
Экономикалық тұрғыдан енжар халық, мың адам	1 107,2	1 163,7	1 130,6	1 111,2	1 078,8
Халықтың экономикалық тұрғыдан енjarлығының (өрекетсіздігінің) деңгейі, %	23,0	23,6	22,7	22,0	21,2

Экономикалық тұрғыдан белсенді халық жас топтары бойынша

	Экономикалық тұрғыдан белсенді халық мың адам					Экономикалық тұрғыдан белсенді халықтың деңгейі, %				
	2004	2005	2006	2007	2008	2004	2005	2006	2007	2008
<b>Барлық халық</b>										
<b>Барлығы</b>	7 626,7	7 722,5	7 842,4	8 041,5	8 196,9	79,9	79,5	79,8	80,4	81,0
соның ішінде жасы:										
16-19	393,5	382,8	368,4	339,6	292,3	31,3	29,7	29,5	27,5	24,9
20-24	932,4	965,0	1 002,6	996,8	998,0	74,6	73,9	72,8	71,1	69,5
25-29	1 118,3	1 114,9	1 134,9	1 211,9	1 246,1	90,4	89,7	89,9	91,8	92,0
30-34	1 167,7	1 177,8	1 169,0	1 212,1	1 264,5	92,0	92,2	91,2	92,3	93,2
35-39	941,2	909,4	911,3	939,0	944,1	92,9	92,9	93,4	93,8	94,6
40-44	1 068,2	1 044,4	1 001,3	982,0	969,8	93,4	93,0	93,3	93,4	94,1
45-49	891,7	963,6	1 022,2	1 050,1	1 072,2	91,1	91,5	91,9	93,5	93,7
50-54	699,2	717,2	746,7	781,3	841,2	86,8	87,0	87,7	88,2	90,6
55-58	320,2	359,8	392,1	411,0	433,8	73,6	74,0	77,9	80,2	83,5
59-63	94,3	87,6	93,8	117,6	134,8	62,0	65,1	66,4	73,8	75,2
<b>Ерлер</b>										
<b>Барлығы</b>	3 921,9	3 964,7	4 001,5	4 104,5	4 180,1	82,9	82,7	82,4	82,8	83,2
соның ішінде жасы:										
16-19	219,2	223,0	210,8	206,3	165,4	34,0	32,6	32,0	31,9	27,6
20-24	507,1	522,0	539,2	528,0	539,2	78,7	78,4	76,2	73,3	72,8
25-29	585,0	584,1	587,8	630,9	650,3	95,4	95,0	94,9	95,2	95,6
30-34	587,8	584,8	584,2	595,0	624,5	95,8	96,8	95,7	96,2	95,6
35-39	474,5	467,4	460,2	473,4	465,6	96,0	96,5	96,7	97,2	97,4
40-44	514,6	506,0	478,8	472,4	473,2	95,5	95,9	95,5	95,6	96,0
45-49	436,9	468,1	495,7	511,2	519,8	93,6	94,0	94,0	95,7	95,5
50-54	339,8	345,8	363,6	372,8	400,1	91,8	91,5	91,1	90,6	93,0
55-58	162,7	176,0	187,4	197,1	207,2	85,1	86,0	87,9	89,2	90,3
59-63	94,3	87,6	93,8	117,6	134,8	62,0	65,1	66,4	73,8	75,2
<b>Әйелдер</b>										
<b>Барлығы</b>	3 704,8	3 757,8	3 840,9	3 937,0	4 016,8	77,0	76,4	77,3	78,0	78,8
соның ішінде жасы:										
16-19	174,3	159,8	157,7	133,3	126,9	28,5	26,3	26,8	22,6	22,0
20-24	425,4	443,1	463,5	468,9	458,8	70,2	69,1	69,3	68,8	66,0
25-29	533,3	530,8	547,2	581,1	595,7	85,5	84,5	85,2	88,4	88,4
30-34	579,9	593,0	584,8	617,1	640,0	88,4	88,1	87,0	88,8	90,9
35-39	466,7	442,0	451,1	465,6	478,5	90,0	89,4	90,3	90,7	92,0
40-44	553,6	538,4	522,5	509,6	496,6	91,5	90,4	91,4	91,6	92,5
45-49	454,8	495,5	526,5	538,9	552,5	88,8	89,2	90,1	91,5	92,0
50-54	359,4	371,4	383,0	408,5	441,2	82,6	83,2	84,6	86,1	88,5
55-58	157,5	183,8	204,7	213,9	226,6	64,6	65,3	70,5	73,4	78,1
59-63	-	-	-	-	-	-	-	-	-	-

Экономикалық тұрғыдан белсенді халық білім деңгейі бойынша

	2004	2005	2006	2007	2008
	Мың адам				
	<b>Барлық халық</b>				
<b>Экономикалық тұрғыдан белсенді халық - барлығы</b>	7 626,7	7 722,5	7 842,4	8 041,5	8 196,9
олардан білімі барлар:					
жоғары	1 497,7	1 626,8	1 736,2	1 829,9	1 912,5
аяқталмаған жоғары	245,5	272,6	285,5	274,3	287,4
орта кәсіптік (арнаулы)	2 120,3	2 108,7	2 069,0	2 170,8	2 256,7
бастауыш кәсіптік	973,4	930,3	971,5	938,7	834,0
жалпы орта	2 417,8	2 423,9	2 419,6	2 481,8	2 591,9
жалпы негізгі	320,0	318,1	327,7	319,0	283,8
жалпы бастауыш	52,0	42,0	32,7	26,9	30,7
	<b>Ерлер</b>				
<b>Экономикалық тұрғыдан белсенді халық - барлығы</b>	3 921,9	3 964,7	4 001,5	4 104,5	4 180,1
олардан білімі барлар:					
жоғары	687,7	742,4	774,3	821,4	858,2
аяқталмаған жоғары	121,9	124,1	145,8	129,7	131,4
орта кәсіптік (арнаулы)	998,6	984,3	984,3	1 044,8	1 088,1
бастауыш кәсіптік	585,8	587,6	605,2	582,0	527,9
жалпы орта	1 309,5	1 317,7	1 295,7	1 322,3	1 389,0
жалпы негізгі	185,0	186,0	179,4	190,0	166,7
жалпы бастауыш	33,4	22,6	16,7	14,3	18,8
	<b>Әйелдер</b>				
<b>Экономикалық тұрғыдан белсенді халық - барлығы</b>	3 704,8	3 757,8	3 840,9	3 937,0	4 016,8
олардан білімі барлар:					
жоғары	809,9	884,5	961,9	1 008,5	1 054,3
аяқталмаған жоғары	123,6	148,5	139,7	144,6	155,9
орта кәсіптік (арнаулы)	1 121,7	1 124,4	1 084,7	1 126,0	1 168,5
бастауыш кәсіптік	387,6	342,7	366,3	356,7	306,1
жалпы орта	1 108,3	1 106,2	1 123,9	1 159,5	1 202,9
жалпы негізгі	135,0	132,2	148,3	129,0	117,1
жалпы бастауыш	18,7	19,4	16,1	12,7	11,9

## 4.2. ЖҰМЫСПЕН ҚАМТЫЛҒАН ХАЛЫҚ

## Жұмыспен қамтылған халық жас топтары бойынша

	мың адам				
	2004	2005	2006	2007	2008
<b>Барлық халық</b>					
<b>Жұмыспен қамтылған халық - барлығы</b>	6 971,0	7 085,8	7 221,6	7 446,3	7 647,9
соның ішінде жасы:					
16-19	321,2	331,4	323,8	303,7	273,9
20-24	814,3	834,7	879,6	906,3	920,5
25-29	1 012,4	1 011,6	1 022,7	1 092,1	1 133,4
30-34	1 078,8	1 090,7	1 088,8	1 121,4	1 177,3
35-39	873,9	848,4	853,6	881,8	884,8
40-44	1 003,5	984,5	937,3	925,7	926,0
45-49	830,5	899,2	963,6	989,5	1 016,5
50-54	650,9	666,8	700,6	734,0	789,7
55-58	296,6	335,9	364,2	381,8	400,6
59-63	89,0	82,6	87,6	110,1	125,2
<b>Ерлер</b>					
<b>Жұмыспен қамтылған халық - барлығы</b>	3 642,1	3 695,6	3 739,3	3 860,3	3 953,9
соның ішінде жасы:					
16-19	182,9	193,6	188,9	183,6	154,8
20-24	448,0	457,5	485,3	488,1	501,7
25-29	538,1	542,9	537,2	582,7	602,0
30-34	557,2	553,0	550,7	560,9	593,7
35-39	446,9	445,0	439,1	451,9	444,1
40-44	490,2	485,6	454,4	451,1	456,4
45-49	412,9	441,9	475,3	490,9	498,8
50-54	323,8	327,8	343,3	355,8	382,8
55-58	153,2	165,5	177,6	185,2	194,5
59-63	89,0	82,6	87,6	110,1	125,2
<b>Әйелдер</b>					
<b>Жұмыспен қамтылған халық - барлығы</b>	3 329,0	3 390,2	3 482,3	3 586,0	3 694,0
соның ішінде жасы:					
16-19	138,3	137,7	134,9	120,1	119,1
20-24	366,3	377,2	394,3	418,2	418,8
25-29	474,3	468,7	485,5	509,4	531,4
30-34	521,6	537,7	538,1	560,5	583,6
35-39	427,0	403,4	414,5	429,8	440,7
40-44	513,3	498,8	482,9	474,6	469,6
45-49	417,6	457,3	488,3	498,6	517,7
50-54	327,1	339,0	357,3	378,2	406,9
55-58	143,4	170,4	186,6	196,7	206,1
59-63	-	-	-	-	-

**Жұмыспен қамтылған халықтың деңгейі**

	пайызбен				
	2004	2005	2006	2007	2008
<b>Барлық халық</b>					
Жұмыспен қамтылғандық деңгейі пайызбен:					
15 және одан жоғары жастағы халық	73,1	72,9	73,5	74,4	75,6
экономикалық тұрғыдан белсенді халыққа	91,4	91,8	92,1	92,6	93,3
<b>Ерлер</b>					
Жұмыспен қамтылғандық деңгейі пайызбен:					
15 және одан жоғары жастағы халық	77,0	77,1	77,0	77,9	78,7
экономикалық тұрғыдан белсенді халыққа	92,9	93,2	93,4	94,1	94,6
<b>Әйелдер</b>					
Жұмыспен қамтылғандық деңгейі пайызбен:					
15 және одан жоғары жастағы халық	69,2	68,9	70,0	71,0	72,5
экономикалық тұрғыдан белсенді халыққа	89,9	90,2	90,7	91,1	92,0

**Жұмыспен қамтылған халықтың деңгейі жас топтары бойынша**

	Жұмыспен қамтылғандық деңгейі пайызбен:									
	еңбекке жарамды жастағы халыққа					экономикалық тұрғыдан белсенді халыққа				
	2004	2005	2006	2007	2008	2004	2005	2006	2007	2008
<b>Жұмыспен қамтылған халық - барлығы</b>	73,1	72,9	73,5	74,4	75,6	91,4	91,8	92,1	92,6	93,3
соның ішінде жасы:										
16-19	25,6	25,7	25,9	24,6	23,3	81,6	86,6	87,9	89,4	93,7
20-24	65,1	63,9	63,9	64,6	64,1	87,3	86,5	87,7	90,9	92,2
25-29	81,8	81,4	81,0	82,8	83,7	90,5	90,7	90,1	90,1	91,0
30-34	85,0	85,4	84,9	85,3	86,7	92,4	92,6	93,1	92,5	93,1
35-39	86,3	86,7	87,5	88,1	88,6	92,8	93,3	93,7	93,9	93,7
40-44	87,7	87,6	87,4	88,1	89,9	93,9	94,3	93,6	94,3	95,5
45-49	84,8	85,4	86,7	88,1	88,8	93,1	93,3	94,3	94,2	94,8
50-54	80,8	80,9	82,3	82,9	85,0	93,1	93,0	93,8	94,0	93,9
55-58	68,2	69,1	72,3	74,5	77,1	92,6	93,3	92,9	92,9	92,4
59-63	58,5	61,4	62,0	69,1	69,8	94,4	94,3	93,4	93,7	92,8

**Жұмыспен қамтылған халық білім деңгейі бойынша**

	мың адам				
	2004	2005	2006	2007	2008
<b>Барлық халық</b>					
<b>Жұмыспен қамтылған халық - барлығы</b>	6 971,0	7 085,8	7 221,6	7 446,3	7 647,9
олардан білімі барлар:					
жоғары	1 428,6	1 552,7	1 655,7	1 748,4	1 828,7
аяқталмаған жоғары	218,3	236,9	250,4	243,6	248,3
орта кәсіптік (арнаулы)	1 956,9	1 949,2	1 912,1	2 021,2	2 130,2
бастауыш кәсіптік	886,3	857,6	899,8	869,9	779,4
жалпы орта	2 155,7	2 169,8	2 186,0	2 254,5	2 379,7
жалпы негізгі	279,8	284,0	288,3	284,9	253,8
жалпы бастауыш	45,3	35,6	29,2	23,9	27,7
<b>Ерлер</b>					
<b>Жұмыспен қамтылған халық - барлығы</b>	3 642,1	3 695,6	3 739,3	3 860,3	3 953,9
олардан білімі барлар:					
жоғары	662,9	712,6	748,5	796,6	829,9
аяқталмаған жоғары	108,4	110,1	128,0	116,1	110,7
орта кәсіптік (арнаулы)	940,1	930,2	926,0	987,2	1 046,4
бастауыш кәсіптік	544,7	548,1	569,8	550,1	501,0
жалпы орта	1 191,4	1 205,8	1 191,6	1 225,7	1 297,0

	2004	2005	2006	2007	2008
жалпы негізгі	164,9	169,3	160,7	171,1	151,8
жалпы бастауыш	29,7	19,5	14,6	13,5	17,2
<b>Әйелдер</b>					
<b>Жұмыспен қамтылған халық - барлығы</b>	3 329,0	3 390,2	3 482,3	3 586,0	3 694,0
олардан білімі барлар:					
жоғары	765,7	840,1	907,1	951,8	998,8
аяқталмаған жоғары	109,9	126,8	122,4	127,5	137,7
орта кәсіптік (арнаулы)	1 016,8	1 018,9	986,0	1 034,0	1 083,9
бастауыш кәсіптік	341,6	309,5	330,1	319,7	278,4
жалпы орта	964,3	964,0	994,5	1 028,8	1 082,7
жалпы негізгі	114,9	114,7	127,7	113,8	102,0
жалпы бастауыш	15,7	16,2	14,6	10,4	10,5

## Халықтың жұмыспен қамтылу деңгейі білімі бойынша

	Жұмыспен қамтылғандық деңгейі									
	еңбекке жарамды жастағы халыққа					экономикалық тұрғыдан белсенді халыққа				
	2004	2005	2006	2007	2008	2004	2005	2006	2007	2008
<b>Жұмыспен қамтылған халық - барлығы</b>	73,1	72,9	73,5	74,4	75,6	91,4	91,8	92,1	92,6	93,3
олардан білімі барлар:										
жоғары	88,7	88,9	88,6	89,2	90,4	95,4	95,4	95,4	95,5	95,6
аяқталмаған жоғары	44,4	46,4	47,7	47,2	46,4	88,9	86,9	87,7	88,8	86,4
орта кәсіптік (арнаулы)	82,6	83,1	83,1	84,0	86,3	92,3	92,4	92,4	93,1	94,4
бастауыш кәсіптік	80,9	81,3	82,6	82,7	81,6	91,1	92,2	92,6	92,7	93,5
жалпы орта	69,5	68,2	68,5	70,3	72,0	89,2	89,5	90,3	90,8	91,8
жалпы негізгі	37,0	36,7	38,0	36,7	34,4	87,4	89,3	88,0	89,3	89,4
жалпы бастауыш	39,9	34,6	32,4	27,1	29,7	87,2	84,8	89,2	88,8	90,1

## Жұмыспен қамтылғандық статусы бойынша жұмыспен қамтылған халық

	мың адам				
	2004	2005	2006	2007	2008
<b>Барлық халық</b>					
<b>Жұмыспен қамтылған халық - барлығы</b>	6 971,0	7 085,8	7 221,6	7 446,3	7 647,9
Жалдамалы қызметкерлер	4 439,9	4 608,3	4 738,1	4 921,8	5 143,2
соның ішінде жұмыспен қамтылғандар:					
мемлекеттік ұйымда	1 763,8	1 765,1	1 689,6	1 663,0	1 665,1
мемлекеттік емес ұйымда	1 872,6	1 964,9	2 178,9	2 315,7	2 477,6
жеке тұлғаларда	526,0	561,8	555,1	573,2	615,4
шаруа (фермер) қожалықтарында	277,4	316,5	314,6	369,9	385,0
Өз бетінше жұмыспен қамтылғандар	2 531,1	2 477,5	2 483,5	2 524,5	2 504,7
соның ішінде:					
жұмыс берушілер	80,3	87,5	105,6	121,1	118,6
өз бетінше жұмыс істейтін қызметкерлер	2 310,4	2 286,7	2 263,9	2 297,3	2 299,3
өндірістік кооперативтің мүшелері	57,4	33,0	30,2	30,9	26,6
отбасылық кәсіпорындардың ақы төленбейтін қызметкерлері	83,1	70,3	83,8	75,2	60,2
<b>Ерлер</b>					
<b>Жұмыспен қамтылған халық - барлығы</b>	3 642,1	3 695,6	3 739,3	3 860,3	3 953,9
Жалдамалы қызметкерлер	2 372,6	2 469,0	2 489,2	2 577,4	2 700,1
соның ішінде жұмыспен қамтылғандар:					
мемлекеттік ұйымда	741,5	731,9	686,3	659,6	647,4
мемлекеттік емес ұйымда	1 171,5	1 221,4	1 312,3	1 391,8	1 489,2
жеке тұлғаларда	261,2	285,6	281,5	281,6	309,2
шаруа (фермер) қожалықтарында	198,4	230,1	209,1	244,4	254,3

соңы

	2004	2005	2006	2007	2008
Өз бетінше жұмыспен қамтылғандар	1 269,5	1 226,6	1 250,1	1 282,9	1 253,8
соның ішінде:					
жұмыс берушілер	58,8	67,1	72,9	80,6	77,3
өз бетінше жұмыс істейтін қызметкерлер	1 136,0	1 097,5	1 113,3	1 150,0	1 130,9
өндірістік кооперативтің мүшелері	36,5	22,7	20,7	17,6	19,7
отбасылық кәсіпорындардың ақы төленбейтін қызметкерлері	38,2	39,3	43,2	34,6	25,9
<b>Әйелдер</b>					
<b>Жұмыспен қамтылған халық - барлығы</b>	<b>3 329,0</b>	<b>3 390,2</b>	<b>3 482,3</b>	<b>3 586,0</b>	<b>3 694,0</b>
Жалдамалы қызметкерлер	2 067,3	2 139,3	2 248,9	2 344,4	2 443,1
соның ішінде жұмыспен қамтылғандар:					
мемлекеттік ұйымда	1 022,3	1 033,2	1 003,3	1 003,4	1 017,7
мемлекеттік емес ұйымда	701,1	743,5	866,6	923,9	988,4
жеке тұлғаларда	264,8	276,2	273,6	291,6	306,3
шаруа (фермер) қожалықтарында	79,0	86,4	105,5	125,5	130,7
Өз бетінше жұмыспен қамтылғандар	1 261,6	1 250,9	1 233,4	1 241,6	1 250,8
соның ішінде:					
жұмыс берушілер	21,5	20,4	32,8	40,5	41,3
өз бетінше жұмыс істейтін қызметкерлер	1 174,4	1 189,2	1 150,6	1 147,3	1 168,4
өндірістік кооперативтің мүшелері	20,9	10,2	9,5	13,2	6,9
отбасылық кәсіпорындардың ақы төленбейтін қызметкерлері	44,9	31,0	40,5	40,6	34,3

**Экономикалық қызмет түрлері бойынша жұмыспен қамтылған халық**

	2004	2005	2006	2007	2008
	мың адам				
	<b>Барлық халық</b>				
<b>Жұмыспен қамтылған халық - барлығы</b>	<b>6 971,0</b>	<b>7 085,8</b>	<b>7 221,6</b>	<b>7 446,3</b>	<b>7 647,9</b>
соның ішінде:					
Ауыл шаруашылығы, аңшылық және орман шаруашылығы	2 245,5	2 202,1	2 185,7	2 238,7	2 221,7
Балық аулау, балық өсіру	17,8	17,3	16,2	16,6	19,9
Өнеркәсіп	864,3	886,8	898,8	917,9	930,8
кен өндіру	185,1	183,9	186,4	192,7	199,2
өңдеу	515,8	536,5	550,6	564,9	568,5
электр энергиясын, газ бен су өндіру және тарату	163,4	166,4	161,7	160,3	163,1
Құрылыс	377,8	412,9	456,5	514,4	543,8
Сауда; автомобильдерді, тұрмыстық бұйымдар мен жеке пайдаланатын заттарды жөндеу	1 017,6	1 024,5	1 049,6	1 057,3	1 121,5
Қонақ үйлер мен мейрамханалар	81,9	86,8	89,6	98,9	102,2
Көлік және байланыс	516,2	525,9	534,0	548,6	584,6
Қаржы қызметі	60,5	66,1	73,1	87,2	95,8
Жылжымайтын мүлікпен операциялар, жалға беру және тұтынушыларға қызмет көрсету	232,3	290,1	316,8	350,8	374,1
Мемлекеттік басқару	333,2	328,7	333,7	340,5	349,0
Білім беру	659,1	681,2	713,8	723,1	739,5
Денсаулық сақтау және әлеуметтік қызмет көрсету	316,6	325,4	328,6	331,5	340,9
Коммуналдық, әлеуметтік және дербес қызметтер көрсету	199,1	201,5	196,1	192,6	200,3
Үй шаруашылығын жүргізу бойынша қызмет көрсету	48,6	36,2	29,1	28,3	23,7
<b>Ерлер</b>					
<b>Жұмыспен қамтылған халық - барлығы</b>	<b>3 642,1</b>	<b>3 695,6</b>	<b>3 739,3</b>	<b>3 860,3</b>	<b>3 953,9</b>
соның ішінде:					
Ауыл шаруашылығы, аңшылық және орман шаруашылығы	1 229,0	1 191,3	1 183,8	1 218,8	1 188,0
Балық аулау, балық өсіру	15,7	14,5	11,7	13,5	16,1

Қазақстан халқының экономикалық белсенділігі

соңы

	2004	2005	2006	2007	2008
Өнеркәсіп	584,5	594,8	599,3	611,5	621,9
кен өндіру	145,2	138,9	132,9	142,7	148,6
өңдеу	329,5	341,6	350,7	358,6	358,8
электр энергиясын, газ бен су өндіру және тарату	109,8	114,3	115,8	110,1	114,5
Құрылыс	301,3	327,2	345,8	382,7	417,6
Сауда; автомобильдерді, тұрмыстық бұйымдар мен жеке пайдаланатын заттарды жөндеу	411,4	417,6	420,3	422,9	461,4
Қонақ үйлер мен мейрамханалар	22,2	21,6	24,7	28,3	31,6
Көлік және байланыс	387,8	400,1	397,7	414,3	431,9
Қаржы қызметі	23,9	24,3	27,8	35,4	36,9
Жылжымайтын мүлікпен операциялар, жалға беру және тұтынушыларға қызмет көрсету	119,8	157,7	167,8	177,2	180,8
Мемлекеттік басқару	191,8	195,0	192,4	192,3	199,9
Білім беру	176,8	179,4	189,2	191,0	193,1
Денсаулық сақтау және әлеуметтік қызмет көрсету	64,7	64,6	78,8	79,5	82,0
Коммуналдық, әлеуметтік және дербес қызметтер көрсету	93,2	95,4	92,6	86,6	86,0
Үй шаруашылығын жүргізу бойынша қызмет көрсету	20,1	12,2	7,3	6,3	6,6
<b>Әйелдер</b>					
<b>Жұмыспен қамтылған халық - барлығы</b>	<b>3 329,0</b>	<b>3 390,2</b>	<b>3 482,3</b>	<b>3 586,0</b>	<b>3 694,0</b>
соның ішінде:					
Ауыл шаруашылығы, аңшылық және орман шаруашылығы	1 016,5	1 010,8	1 002,0	1 019,8	1 033,7
Балық аулау, балық өсіру	2,1	2,9	4,5	3,1	3,8
Өнеркәсіп	279,8	292,0	299,5	306,4	308,9
кен өндіру	39,9	45,0	53,6	50,0	50,6
өңдеу	186,3	194,9	200,0	206,3	209,7
электр энергиясын, газ бен су өндіру және тарату	53,6	52,1	46,0	50,2	48,6
Құрылыс	76,5	85,7	110,7	131,6	126,2
Сауда; автомобильдерді, тұрмыстық бұйымдар мен жеке пайдаланатын заттарды жөндеу	606,2	607,0	629,3	634,4	660,2
Қонақ үйлер мен мейрамханалар	59,7	65,2	64,9	70,6	70,6
Көлік және байланыс	128,4	125,8	136,2	134,3	152,8
Қаржы қызметі	36,6	41,8	45,3	51,8	58,8
Жылжымайтын мүлікпен операциялар, жалға беру және тұтынушыларға қызмет көрсету	112,5	132,5	149,0	173,6	193,3
Мемлекеттік басқару	141,5	133,7	141,3	148,2	149,1
Білім беру	482,2	501,8	524,6	532,2	546,3
Денсаулық сақтау және әлеуметтік қызмет көрсету	251,9	260,8	249,8	251,9	258,9
Коммуналдық, әлеуметтік және дербес қызметтер көрсету	105,9	106,1	103,5	105,9	114,3
Үй шаруашылығын жүргізу бойынша қызмет көрсету	28,5	24,0	21,7	22,0	17,1

**Жұмыспен қамтылған халық экономикалық қызмет түрлері және жұмыспен қамтылғандық статусы бойынша**

мың адам

	Барлығы			соның ішінде					
				жалдамалы қызметкерлер			өз бетінше жұмыспен қамтылғандар		
	2006	2007	2008	2006	2007	2008	2006	2007	2008
<b>Жұмыспен қамтылған халық - барлығы</b>	<b>7 221,6</b>	<b>7 446,3</b>	<b>7 647,9</b>	<b>4 738,1</b>	<b>4 921,8</b>	<b>5 143,2</b>	<b>2 483,5</b>	<b>2 524,5</b>	<b>2 504,7</b>
соның ішінде:									
Ауыл шаруашылығы, аңшылық және орман шаруашылығы	2 185,7	2 238,7	2 221,7	607,1	640,0	672,2	1 578,6	1 598,6	1 549,6
Балық аулау, балық өсіру	16,2	16,6	19,9	7,6	8,4	8,8	8,6	8,2	11,1
Өнеркәсіп	898,8	917,9	930,8	876,2	893,9	904,1	22,6	24,0	26,7
кен өндіру	186,4	192,7	199,2	186,4	192,7	199,2	-	-	-
өңдеу	550,6	564,9	568,5	528,0	540,9	541,8	22,6	24,0	26,7
электр энергиясын, газ бен су өндіру және тарату	161,7	160,3	163,1	161,7	160,3	163,1	-	-	-
Құрылыс	456,5	514,4	543,8	386,6	426,6	447,6	69,9	87,7	96,2
Сауда; автомобильдерді, тұрмыстық бұйымдар мен жеке пайдаланатын заттарды жөндеу	1 049,6	1 057,3	1 121,5	481,3	497,3	562,8	568,3	560,0	558,7
Қонақ үйлер мен мейрамханалар	89,6	98,9	102,2	76,8	81,2	85,9	12,8	17,7	16,2
Көлік және байланыс	534,0	548,6	584,6	397,5	409,9	434,7	136,5	138,8	149,9
Қаржы қызметі	73,1	87,2	95,8	73,1	87,2	95,8	-	-	-
Жылжымайтын мүлікпен операциялар, жалға беру және тұтынушыларға қызмет көрсету	316,8	350,8	374,1	299,4	328,2	342,3	17,4	22,6	31,7
Мемлекеттік басқару	333,7	340,5	349,0	333,7	340,5	349,0	-	-	-
Білім беру	713,8	723,1	739,5	708,0	719,0	735,8	5,7	4,1	3,7
Денсаулық сақтау және әлеуметтік қызмет көрсету	328,6	331,5	340,9	321,9	323,7	334,1	6,7	7,7	6,8
Коммуналдық, әлеуметтік және дербес қызметтер көрсету	196,1	192,6	200,3	155,2	152,5	157,2	40,9	40,0	43,2
Үй шаруашылығын жүргізу бойынша қызмет көрсету	29,1	28,3	23,7	13,6	13,3	12,9	15,4	15,0	10,8

### 4.3. ЖҰМЫССЫЗ ХАЛЫҚ

#### Жұмыссыз халық жас топтары бойынша

	2004	2005	2006	2007	2008
	мың дам				
	<b>Барлық халық</b>				
<b>Жұмыссыз халық - барлығы</b>	655,7	636,7	620,8	595,1	549,1
соның ішінде жасы:					
16-19	72,3	51,4	44,6	35,9	18,4
20-24	118,2	130,4	123,1	90,6	77,6
25-29	105,8	103,3	112,3	119,9	112,7
30-34	88,9	87,1	80,2	90,8	87,2
35-39	67,3	60,9	57,8	57,3	59,3
40-44	64,7	60,0	64,1	56,3	43,7
45-49	61,2	64,4	58,6	60,6	55,8
50-54	48,3	50,4	46,1	47,3	51,5
55-58	23,6	23,9	27,9	29,1	33,2
59-63	5,3	5,0	6,2	7,5	9,7
	<b>Ерлер</b>				
<b>Жұмыссыз халық - барлығы</b>	279,8	269,1	262,2	244,2	226,2
соның ішінде жасы:					
16-19	36,3	29,3	21,9	22,7	10,6
20-24	59,1	64,4	53,9	39,9	37,5
25-29	46,9	41,2	50,6	48,1	48,3
30-34	30,5	31,8	33,5	34,1	30,8
35-39	27,6	22,4	21,1	21,5	21,5
40-44	24,5	20,4	24,4	21,2	16,8
45-49	24,0	26,1	20,4	20,3	21,0
50-54	16,0	18,0	20,3	17,0	17,2
55-58	9,5	10,5	9,9	11,9	12,7
59-63	5,3	5,0	6,2	7,5	9,7
	<b>Әйелдер</b>				
<b>Жұмыссыз халық - барлығы</b>	375,9	367,6	358,6	350,9	322,8
соның ішінде жасы:					
16-19	36,0	22,1	22,8	13,2	7,8
20-24	59,1	65,9	69,2	50,6	40,1
25-29	58,9	62,1	61,7	71,7	64,4
30-34	58,4	55,3	46,7	56,6	56,4
35-39	39,7	38,6	36,6	35,7	37,7
40-44	40,3	39,6	39,7	35,1	26,9
45-49	37,2	38,2	38,2	40,3	34,8
50-54	32,3	32,4	25,8	30,3	34,3
55-58	14,1	13,4	18,0	17,2	20,5
59-63	-	-	-	-	-

Жұмыссыздық деңгейі жас топтары бойынша

	пайызбен				
	2004	2005	2006	2007	2008
	<b>Барлық халық</b>				
<b>Жұмыссыз халық - барлығы</b>	8,6	8,2	7,9	7,4	6,7
соның ішінде жасы:					
16-19	18,4	13,4	12,1	10,6	6,3
20-24	12,7	13,5	12,3	9,1	7,8
25-29	9,5	9,3	9,9	9,9	9,0
30-34	7,6	7,4	6,9	7,5	6,9
35-39	7,2	6,7	6,3	6,1	6,3
40-44	6,1	5,7	6,4	5,7	4,5
45-49	6,9	6,7	5,7	5,8	5,2
50-54	6,9	7,0	6,2	6,0	6,1
55-58	7,4	6,7	7,1	7,1	7,6
59-63	5,6	5,7	6,6	6,3	7,2
	<b>Ерлер</b>				
<b>Жұмыссыз халық - барлығы</b>	7,1	6,8	6,6	5,9	5,4
соның ішінде жасы:					
16-19	16,6	13,2	10,4	11,0	6,4
20-24	11,7	12,3	10,0	7,6	7,0
25-29	8,0	7,0	8,6	7,6	7,4
30-34	5,2	5,4	5,7	5,7	4,9
35-39	5,8	4,8	4,6	4,5	4,6
40-44	4,8	4,0	5,1	4,5	3,5
45-49	5,5	5,6	4,1	4,0	4,0
50-54	4,7	5,2	5,6	4,6	4,3
55-58	5,9	6,0	5,3	6,0	6,1
59-63	5,6	5,7	6,6	6,3	7,2
	<b>Әйелдер</b>				
<b>Жұмыссыз халық - барлығы</b>	10,1	9,8	9,3	8,9	8,0
соның ішінде жасы:					
16-19	20,6	13,8	14,4	9,9	6,1
20-24	13,9	14,9	14,9	10,8	8,7
25-29	11,0	11,7	11,3	12,3	10,8
30-34	10,1	9,3	8,0	9,2	8,8
35-39	8,5	8,7	8,1	7,7	7,9
40-44	7,3	7,4	7,6	6,9	5,4
45-49	8,2	7,7	7,2	7,5	6,3
50-54	9,0	8,7	6,7	7,4	7,8
55-58	8,9	7,3	8,8	8,1	9,0
59-63	-	-	-	-	-

## Жұмыссыз халық білім деңгейі бойынша

	2004	2005	2006	2007	2008
	мың адам				
	<b>Барлық халық</b>				
<b>жұмыссыз - барлығы</b>	655,7	636,7	620,8	595,1	549,1
олардан білімі барлар:					
жоғары	69,1	74,1	80,5	81,5	83,8
аяқталмаған жоғары	27,2	35,7	35,1	30,7	39,0
орта кәсіптік (арнаулы)	163,4	159,6	157,0	149,6	126,4
бастауыш кәсіптік	87,0	72,7	71,7	68,8	54,6
жалпы орта	262,1	254,1	233,6	227,4	212,1
жалпы негізгі	40,2	34,1	39,4	34,1	30,0
жалпы бастауыш	6,7	6,4	3,5	3,0	3,0
	<b>Ерлер</b>				
<b>жұмыссыз - барлығы</b>	279,8	269,1	262,2	244,2	226,2
олардан білімі барлар:					
жоғары	24,9	29,8	25,8	24,9	28,3
аяқталмаған жоғары	13,5	14,0	17,8	13,6	20,8
орта кәсіптік (арнаулы)	58,5	54,1	58,3	57,6	41,8
бастауыш кәсіптік	41,1	39,4	35,4	31,9	26,9
жалпы орта	118,1	111,9	104,1	96,7	92,0
жалпы негізгі	20,1	16,7	18,8	18,9	14,9
жалпы бастауыш	3,7	3,1	2,0	0,7	1,6
	<b>Әйелдер</b>				
<b>жұмыссыз - барлығы</b>	375,9	367,6	358,6	350,9	322,8
олардан білімі барлар:					
жоғары	44,2	44,3	54,8	56,7	55,5
аяқталмаған жоғары	13,7	21,7	17,3	17,1	18,3
орта кәсіптік (арнаулы)	104,9	105,5	98,7	92,0	84,7
бастауыш кәсіптік	46,0	33,2	36,3	36,9	27,7
жалпы орта	144,0	142,2	129,4	130,7	120,2
жалпы негізгі	20,2	17,4	20,6	15,3	15,1
жалпы бастауыш	3,0	3,3	1,5	2,3	1,4

#### 4.4. ЭКОНОМИКАЛЫҚ ТҰРҒЫДАН ЕНЖАР ХАЛЫҚ

##### Экономикалық тұрғыдан енжар халық жас топтары бойынша

	Экономикалық тұрғыдан енжар халық, мың адам					Экономикалық тұрғыдан енжарлықтың деңгейі, %				
	2004	2005	2006	2007	2008	2004	2005	2006	2007	2008
<b>Барлығы</b>	1 914,7	1 994,6	1 984,1	1 962,1	1 925,3	20,1	20,5	20,2	19,6	19,0
соның ішінде										
жасы:										
16-19	862,0	907,4	879,9	895,6	882,1	68,7	70,3	70,5	72,5	75,1
20-24	317,9	341,2	374,5	405,3	437,3	25,4	26,1	27,2	28,9	30,5
25-29	118,7	128,0	127,0	107,6	108,5	9,6	10,3	10,1	8,2	8,0
30-34	102,0	99,8	113,2	101,8	92,8	8,0	7,8	8,8	7,7	6,8
35-39	71,9	69,6	64,2	61,6	54,0	7,1	7,1	6,6	6,2	5,4
40-44	76,0	78,8	71,6	68,9	60,4	6,6	7,0	6,7	6,6	5,9
45-49	87,3	89,8	89,7	73,4	72,1	8,9	8,5	8,1	6,5	6,3
50-54	106,1	106,7	105,1	104,4	87,7	13,2	13,0	12,3	11,8	9,4
55-58	114,9	126,2	111,5	101,6	85,8	26,4	26,0	22,1	19,8	16,5
59-63	57,8	47,0	47,5	41,8	44,4	38,0	34,9	33,6	26,2	24,8
				<b>Ерлер</b>						
<b>Барлығы</b>	807,5	830,8	853,5	850,8	846,5	17,1	17,3	17,6	17,2	16,8
соның ішінде										
жасы:										
16-19	425,0	460,4	448,3	440,2	433,3	66,0	67,4	68,0	68,1	72,4
20-24	137,5	143,5	168,8	192,3	201,0	21,3	21,6	23,8	26,7	27,2
25-29	28,4	30,8	31,6	31,5	30,0	4,6	5,0	5,1	4,8	4,4
30-34	25,9	19,6	26,2	23,7	28,4	4,2	3,2	4,3	3,8	4,4
35-39	19,8	17,0	15,5	13,8	12,5	4,0	3,5	3,3	2,8	2,6
40-44	24,4	21,8	22,8	22,0	19,9	4,5	4,1	4,5	4,4	4,0
45-49	29,7	30,0	31,6	23,2	24,4	6,4	6,0	6,0	4,3	4,5
50-54	30,5	32,0	35,4	38,5	30,1	8,2	8,5	8,9	9,4	7,0
55-58	28,5	28,6	25,8	24,0	22,4	14,9	14,0	12,1	10,8	9,7
59-63	57,8	47,0	47,5	41,8	44,4	38,0	34,9	33,6	26,2	24,8
				<b>Әйелдер</b>						
<b>Барлығы</b>	1 107,2	1 163,7	1 130,6	1 111,2	1 078,8	23,0	23,6	22,7	22,0	21,2
соның ішінде										
жасы:										
16-19	436,9	447,0	431,6	455,4	448,8	71,5	73,7	73,2	77,4	78,0
20-24	180,4	197,7	205,7	213,1	236,3	29,8	30,9	30,7	31,2	34,0
25-29	90,4	97,2	95,4	76,1	78,5	14,5	15,5	14,8	11,6	11,6
30-34	76,1	80,2	87,0	78,1	64,4	11,6	11,9	13,0	11,2	9,1
35-39	52,1	52,6	48,7	47,8	41,5	10,0	10,6	9,7	9,3	8,0
40-44	51,6	56,9	48,9	46,9	40,5	8,5	9,6	8,6	8,4	7,5
45-49	57,6	59,7	58,0	50,2	47,7	11,2	10,8	9,9	8,5	8,0
50-54	75,6	74,7	69,6	66,0	57,6	17,4	16,8	15,4	13,9	11,5
55-58	86,5	97,6	85,7	77,6	63,4	35,4	34,7	29,5	26,6	21,9
59-63	-	-	-	-	-	-	-	-	-	-

## Экономикалық тұрғыдан енжар халық білім деңгейі бойынша

	2004	2005	2006	2007	2008
	мың адам				
	<b>Барлық халық</b>				
<b>Экономикалық тұрғыдан енжар халық</b>					
<b>- барлығы</b>	1 914,7	1 994,6	1 984,1	1 962,1	1 925,3
олардан білімі барлар:					
жоғары	113,2	119,3	131,9	129,4	111,4
аяқталмаған жоғары	246,2	238,2	239,6	242,3	248,2
орта кәсіптік (арнаулы)	249,2	236,9	232,9	234,9	212,2
бастауыш кәсіптік	122,1	124,8	118,0	112,5	121,7
жалпы орта	686,2	759,4	772,3	724,1	714,9
жалпы негізгі	436,1	455,1	432,0	457,5	454,4
жалпы бастауыш	61,7	60,9	57,4	61,3	62,6
	<b>Ерлер</b>				
<b>Экономикалық тұрғыдан енжар халық</b>					
<b>- барлығы</b>	807,5	830,8	853,5	850,8	846,5
олардан білімі барлар:					
жоғары	33,6	35,2	38,8	39,9	32,7
аяқталмаған жоғары	109,0	110,3	108,4	106,4	113,9
орта кәсіптік (арнаулы)	80,3	68,2	78,6	79,2	76,6
бастауыш кәсіптік	56,9	50,3	51,3	49,7	55,7
жалпы орта	275,1	314,6	326,1	316,1	311,7
жалпы негізгі	221,0	221,9	216,1	225,5	223,0
жалпы бастауыш	31,7	30,3	34,1	34,0	33,0
	<b>Әйелдер</b>				
<b>Экономикалық тұрғыдан енжар халық</b>					
<b>- барлығы</b>	1 107,2	1 163,7	1 130,6	1 111,2	1 078,8
олардан білімі барлар:					
жоғары	79,6	84,0	93,2	89,6	78,7
аяқталмаған жоғары	137,2	127,9	131,2	135,9	134,3
орта кәсіптік (арнаулы)	168,9	168,6	154,3	155,7	135,6
бастауыш кәсіптік	65,3	74,5	66,6	62,8	65,9
жалпы орта	411,1	444,8	446,2	408,0	403,2
жалпы негізгі	215,1	233,3	215,8	231,9	231,4
жалпы бастауыш	30,0	30,5	23,3	27,3	29,7

## Экономикалық тұрғыдан енжар халық жұмыспен қамтылмау себептері бойынша

	мың адам				
	2004	2005	2006	2007	2008
<b>Барлық халық</b>					
<b>Экономикалық тұрғыдан енжар халық</b>					
- барлығы	1 914,7	1 994,6	1 984,1	1 962,1	1 925,3
соның ішінде мына себептер бойынша:					
оқу (күндізгі нысан)	1 072,3	1 142,6	1 146,3	1 206,1	1 229,8
үй шаруашылығын жүргізу	174,9	205,1	201,6	197,2	185,1
зейнеткерлікке шығу	160,8	142,1	118,4	105,0	90,5
денсаулығына байланысты (мүгедектігіне байланысты жұмысқа қабілетсіздік)	235,7	229,3	236,4	221,1	208,7
басқа себептер	271,0	275,5	281,3	232,8	211,2
<b>Ерлер</b>					
<b>Экономикалық тұрғыдан енжар халық</b>					
- барлығы	807,5	830,8	853,5	850,8	846,5
соның ішінде мына себептер бойынша:					
оқу (күндізгі нысан)	528,1	570,1	571,4	596,4	604,1
үй шаруашылығын жүргізу	8,8	12,7	14,8	12,8	10,7
зейнеткерлікке шығу	74,2	56,4	53,5	46,3	46,3
денсаулығына байланысты (мүгедектігіне байланысты жұмысқа қабілетсіздік)	117,9	109,4	115,6	112,9	112,8
басқа себептер	78,4	82,3	98,1	82,4	72,6
<b>Әйелдер</b>					
<b>Экономикалық тұрғыдан енжар халық</b>					
- барлығы	1 107,2	1 163,7	1 130,6	1 111,2	1 078,8
соның ішінде мына себептер бойынша:					
оқу (күндізгі нысан)	544,2	572,5	574,9	609,6	625,8
үй шаруашылығын жүргізу	166,1	192,3	186,8	184,4	174,4
зейнеткерлікке шығу	86,6	85,7	64,9	58,7	44,1
денсаулығына байланысты (мүгедектігіне байланысты жұмысқа қабілетсіздік)	117,8	119,9	120,8	108,1	95,9
басқа себептер	192,6	193,3	183,2	150,3	138,6

## 4.5. ҚАЛАДАҒЫ ЖӘНЕ АУЫЛДАҒЫ ЕҢБЕК РЫНОГЫНЫҢ НЕГІЗГІ ИНДИКАТОРЛАРЫ

## Қаладағы еңбек рыногының негізгі индикаторлары еңбекке жарамды жастағы халық

	2004	2005	2006	2007	2008
<b>Барлық халық</b>					
Экономикалық тұрғыдан белсенді халық, мың адам	4 328,5	4 407,7	4 490,8	4 253,5	4 290,8
Халықтың экономикалық тұрғыдан белсенділігінің деңгейі, %	77,6	77,3	77,6	77,9	78,9
Жұмыспен қамтылған халық, мың адам	3 913,9	4 006,4	4 102,5	3 906,0	3 977,8
Жұмыспен қамту деңгейі, %-бен:					
еңбекке жарамды жастағы халыққа	70,2	70,2	70,9	71,5	73,2
экономикалық тұрғыдан белсенді халыққа	90,4	90,9	91,4	91,8	92,7
Жалдамалы қызметкерлер, мың адам	3 019,5	3 167,5	3 277,0	3 175,5	3 266,0
Жұмыспен қамтылған халық санындағы үлесі, %	77,1	79,1	79,9	81,3	82,1
Өз бетінше жұмыспен қамтылғандар, мың адам	894,4	838,9	825,6	730,5	711,8
Жұмыспен қамтылған халық санындағы үлесі, %	22,9	20,9	20,1	18,7	17,9
Жұмыссыз халық, мың адам	414,6	401,3	388,3	347,4	313,0
Жұмыссыздық деңгейі, %	9,6	9,1	8,6	8,2	7,3
Жастар жұмыссыздығының деңгейі, % (16-24 жастағылар)	17,2	16,0	14,2	12,5	9,0
Экономикалық тұрғыдан енжар халық, мың адам	1 246,0	1 295,9	1 295,3	1 210,1	1 145,7
Халықтың экономикалық тұрғыдан енжарлығының (өрекетсіздігінің) деңгейі, %	22,4	22,7	22,4	22,1	21,1
<b>Ерлер</b>					
Экономикалық тұрғыдан белсенді халық, мың адам	2 154,0	2 184,4	2 222,4	2 086,9	2 104,0
Халықтың экономикалық тұрғыдан белсенділігінің деңгейі, %	80,7	80,3	80,3	79,9	81,0
Жұмыспен қамтылған халық, мың адам	1 988,2	2 022,6	2 067,9	1 954,4	1 986,3
Жұмыспен қамту деңгейі, %-бен:					
еңбекке жарамды жастағы халыққа	74,5	74,3	74,7	74,8	76,5
экономикалық тұрғыдан белсенді халыққа	92,3	92,6	93,1	93,7	94,4
Жалдама қызметкерлер, мың адам	1 551,6	1 619,1	1 662,9	1 590,1	1 634,2
Жұмыспен қамтылған халық санындағы үлесі, %	78,0	80,1	80,4	81,4	82,3
Өз бетінше жұмыспен қамтылғандар, мың адам	436,6	403,5	405,1	364,3	352,1
Жұмыспен қамтылған халық санындағы үлесі, %	22,0	19,9	19,6	18,6	17,7
Жұмыссыз халық, мың адам	165,8	161,9	154,5	132,5	117,7
Жұмыссыздық деңгейі, %	7,7	7,4	6,9	6,3	5,6
Жастар жұмыссыздығының деңгейі, % (16-24 жастағылар)	16,9	15,8	12,0	11,2	8,1
Экономикалық тұрғыдан енжар халық, мың адам	516,4	536,3	544,3	524,7	494,1
Халықтың экономикалық тұрғыдан енжарлығының (өрекетсіздігінің) деңгейі, %	19,3	19,7	19,7	20,1	19,0
<b>Әйелдер</b>					
Экономикалық тұрғыдан белсенді халық, мың адам	2 174,5	2 223,3	2 268,4	2 166,6	2 186,8
Халықтың экономикалық тұрғыдан белсенділігінің деңгейі, %	74,9	74,5	75,1	76,0	77,0
Жұмыспен қамтылған халық, мың адам	1 925,7	1 983,8	2 034,6	1 951,6	1 991,5
Жұмыспен қамту деңгейі, %-бен:					
еңбекке жарамды жастағы халыққа	66,3	66,5	67,4	68,4	70,2
экономикалық тұрғыдан белсенді халыққа	88,6	89,2	89,7	90,1	91,1
Жалдама қызметкерлер, мың адам	1 467,9	1 548,4	1 614,1	1 585,4	1 631,8
Жұмыспен қамтылған халық санындағы үлесі, %	76,2	78,1	79,3	81,2	81,9
Өз бетінше жұмыспен қамтылғандар, мың адам	457,8	435,4	420,5	366,3	359,7
Жұмыспен қамтылған халық санындағы үлесі, %	23,8	21,9	20,7	18,8	18,1
Жұмыссыз халық, мың Адам	248,8	239,4	233,8	215,0	195,2
Жұмыссыздық деңгейі, %	11,4	10,8	10,3	9,9	8,9

соңы

	2004	2005	2006	2007	2008
Жастар жұмыссыздығының деңгейі, % (16-24 жастағылар)	17,6	16,2	16,7	14,0	10,0
Экономикалық тұрғыдан енжар халық, мың адам	729,5	759,5	751,0	685,4	651,6
Халықтың экономикалық тұрғыдан енжарлығының (әрекетсіздігінің) деңгейі, %	25,1	25,5	24,9	24,0	23,0

**Экономикалық тұрғыдан белсенді қала халқы жас топтары бойынша**

	Экономикалық тұрғыдан белсенді халық, мың адам					Экономикалық тұрғыдан белсенділігінің деңгейі, %				
	2004	2005	2006	2007	2008	2004	2005	2006	2007	2008
<b>Барлығы</b>	4 328,5	4 407,7	4 490,8	4 253,5	4 290,8	77,6	77,3	77,6	77,9	78,9
соның ішінде жасы:										
16-19	146,3	123,1	127,0	94,3	69,1	21,3	17,7	19,0	15,6	12,4
20-24	463,1	511,4	523,1	454,5	479,5	67,2	67,3	64,7	60,9	60,9
25-29	634,2	625,6	642,4	669,2	670,9	89,2	88,4	88,5	91,3	91,0
30-34	689,1	703,7	697,9	664,2	656,8	91,0	91,6	90,4	91,4	93,1
35-39	560,0	543,7	556,4	533,4	544,3	92,4	92,2	92,9	93,1	94,6
40-44	631,5	623,9	590,9	528,1	511,0	92,4	92,0	92,3	92,3	93,5
45-49	536,3	580,9	616,8	584,3	593,5	89,9	90,6	91,5	92,5	93,1
50-54	426,3	438,2	454,0	438,6	466,9	86,0	86,5	86,6	86,7	89,7
55-58	192,8	208,8	232,0	230,4	231,6	73,7	74,5	78,3	79,9	83,0
59-63	48,9	48,5	50,3	56,4	67,3	57,6	62,7	65,1	70,5	72,8
<b>Барлығы</b>	2 154,0	2 184,4	2 222,4	2 086,9	2 104,0	80,7	80,3	80,3	79,9	81,0
соның ішінде жасы:										
16-19	81,1	66,7	72,4	56,5	35,2	23,2	18,1	20,6	18,0	12,5
20-24	241,5	268,4	272,2	232,0	252,3	71,8	72,0	68,3	62,0	64,5
25-29	325,4	314,1	323,8	333,1	339,3	95,2	95,4	94,6	95,0	96,2
30-34	337,8	345,1	340,7	317,5	312,4	95,8	97,9	96,5	96,9	96,8
35-39	274,6	273,4	279,0	266,0	264,8	96,5	96,8	97,0	97,6	98,1
40-44	294,0	294,0	273,2	243,8	239,6	95,2	96,0	95,6	94,9	95,9
45-49	253,9	271,2	284,3	270,2	268,0	92,9	93,3	93,5	95,2	95,0
50-54	203,5	206,0	220,2	203,6	217,6	90,0	91,5	90,5	89,3	92,4
55-58	93,5	97,1	106,3	107,8	107,6	82,7	83,8	85,9	86,6	90,1
59-63	48,9	48,5	50,3	56,4	67,3	57,6	62,7	65,1	70,5	72,8
<b>Барлығы</b>	2 174,5	2 223,3	2 268,4	2 166,6	2 186,8	74,9	74,5	75,1	76,0	77,0
соның ішінде жасы:										
16-19	65,2	56,4	54,5	37,8	34,0	19,3	17,3	17,3	12,9	12,4
20-24	221,6	243,0	251,0	222,5	227,1	62,8	62,8	61,1	59,8	57,4
25-29	308,8	311,5	318,6	336,1	331,6	83,7	82,3	83,0	88,0	86,2
30-34	351,4	358,7	357,2	346,7	344,3	86,8	86,4	85,2	86,9	89,9
35-39	285,5	270,3	277,4	267,4	279,5	88,7	87,9	89,1	88,9	91,5
40-44	337,5	329,8	317,7	284,3	271,5	90,1	88,7	89,5	90,1	91,5
45-49	282,5	309,8	332,4	314,1	325,5	87,3	88,4	89,9	90,3	91,7
50-54	222,8	232,2	233,8	235,0	249,3	82,6	82,5	83,3	84,5	87,5
55-58	99,3	111,7	125,7	122,6	124,0	66,8	68,0	72,8	74,7	77,7
59-63	-	-	-	-	-	-	-	-	-	-

## Экономикалық тұрғыдан белсенді қала халқы білім деңгейі бойынша

	мың адам				
	2004	2005	2006	2007	2008
<b>Барлық халық</b>					
<b>Экономикалық тұрғыдан белсенді халық - барлығы</b>	4 328,5	4 407,7	4 490,8	4 253,5	4 290,8
олардан білімі барлар:					
жоғары	1 195,9	1 308,8	1 389,4	1 399,6	1 453,1
аяқталмаған жоғары	170,5	195,7	204,5	180,9	189,5
орта кәсіптік (арнаулы)	1 452,1	1 433,5	1 386,7	1 382,0	1 424,0
бастауыш кәсіптік	590,5	578,5	599,7	543,3	486,3
жалпы орта	795,9	784,8	804,6	667,3	663,7
жалпы негізгі	106,4	96,3	96,3	75,1	67,4
жалпы бастауыш	17,3	10,1	9,7	5,2	6,9
<b>Ерлер</b>					
<b>Экономикалық тұрғыдан белсенді халық - барлығы</b>	2 154,0	2 184,4	2 222,4	2 086,9	2 104,0
олардан білімі барлар:					
жоғары	550,0	592,8	619,0	626,8	657,5
аяқталмаған жоғары	87,1	92,8	107,9	89,0	88,4
орта кәсіптік (арнаулы)	689,3	676,0	666,9	667,0	687,2
бастауыш кәсіптік	343,5	351,2	361,6	318,7	294,2
жалпы орта	414,5	410,3	409,4	337,8	332,0
жалпы негізгі	58,7	56,5	52,0	44,8	41,2
жалпы бастауыш	10,9	4,8	5,6	2,8	3,5
<b>Әйелдер</b>					
<b>Экономикалық тұрғыдан белсенді халық - барлығы</b>	2 174,5	2 223,3	2 268,4	2 166,6	2 186,8
олардан білімі барлар:					
жоғары	645,9	716,0	770,4	772,8	795,6
аяқталмаған жоғары	83,4	102,9	96,5	91,9	101,1
орта кәсіптік (арнаулы)	762,8	757,5	719,8	715,0	736,8
бастауыш кәсіптік	247,0	227,3	238,1	224,6	192,0
жалпы орта	381,4	374,6	395,2	329,6	331,7
жалпы негізгі	47,6	39,8	44,2	30,3	26,1
жалпы бастауыш	6,4	5,3	4,1	2,4	3,4

## Жұмыспен қамтылған қала халқы жас топтары бойынша

	мың адам				
	2004	2005	2006	2007	2008
<b>Барлық халық</b>					
<b>Жұмыспен қамтылған - барлығы</b>	3 913,9	4 006,4	4 102,5	3 906,0	3 977,8
соның ішінде жасы:					
16-19	107,8	101,6	109,5	79,1	64,8
20-24	396,5	431,4	448,4	400,9	434,4
25-29	566,2	562,4	569,7	598,6	610,6
30-34	631,5	648,7	646,2	612,3	606,0
35-39	515,5	502,1	520,1	501,4	508,0
40-44	589,0	582,0	547,9	494,3	485,8
45-49	493,8	535,3	577,6	547,5	560,5
50-54	392,6	401,8	423,6	408,9	433,5
55-58	175,9	195,3	213,4	211,5	213,2
59-63	45,2	45,9	46,2	51,7	61,0

соңы

	2004	2005	2006	2007	2008
<b>Ерлер</b>					
<b>Жұмыспен қамтылған - барлығы</b>	1 988,2	2 022,6	2 067,9	1 954,4	1 986,3
оның ішінде жасы:					
16-19	58,8	53,0	63,9	47,7	33,0
20-24	209,1	229,2	239,3	208,4	231,2
25-29	298,3	290,8	293,0	306,7	313,6
30-34	318,7	327,4	321,0	299,9	295,4
35-39	258,3	259,1	265,7	254,9	253,8
40-44	280,9	280,1	258,2	231,6	232,0
45-49	238,7	253,4	272,9	259,1	257,0
50-54	193,4	192,7	207,7	194,2	207,1
55-58	86,8	91,0	100,2	100,3	102,2
59-63	45,2	45,9	46,2	51,7	61,0
<b>Әйелдер</b>					
<b>Жұмыспен қамтылған - барлығы</b>	1 925,7	1 983,8	2 034,6	1 951,6	1 991,5
соның ішінде жасы:					
16-19	49,0	48,6	45,6	31,4	31,8
20-24	187,4	202,2	209,0	192,5	203,2
25-29	268,0	271,6	276,8	291,9	297,0
30-34	312,8	321,3	325,2	312,3	310,6
35-39	257,1	243,0	254,4	246,5	254,3
40-44	308,1	301,9	289,8	262,7	253,8
45-49	255,1	281,9	304,7	288,4	303,5
50-54	199,2	209,1	215,9	214,7	226,4
55-58	89,0	104,3	113,2	111,3	111,0
59-63	-	-	-	-	-

**Қала халқының жұмыспен қамтылу деңгейі**

пайызбен

	2004	2005	2006	2007	2008
<b>Барлық халық</b>					
Жұмыспен қамтылу деңгейі пайызбен:					
еңбекке жарамды жастағы халыққа	70,2	70,2	70,9	71,5	73,2
экономикалық тұрғыдан белсенді халыққа	90,4	90,9	91,4	91,8	92,7
<b>Ерлер</b>					
Жұмыспен қамтылу деңгейі пайызбен:					
еңбекке жарамды жастағы халыққа	74,5	74,3	74,7	74,8	76,5
экономикалық тұрғыдан белсенді халыққа	92,3	92,6	93,1	93,7	94,4
<b>Әйелдер</b>					
Жұмыспен қамтылу деңгейі пайызбен:					
еңбекке жарамды жастағы халыққа	66,3	66,5	67,4	68,4	70,2
экономикалық тұрғыдан белсенді халыққа	88,6	89,2	89,7	90,1	91,1

## Қала халқының жұмыспен қамтылу деңгейі жас топтары бойынша

пайызбен

	Жұмыспен қамтылу деңгейі									
	еңбекке жарамды жастағы халыққа					экономикалық тұрғыдан белсенді халыққа				
	2004	2005	2006	2007	2008	2004	2005	2006	2007	2008
<b>Жұмыспен қамтылған - барлығы</b>	70,2	70,2	70,9	71,5	73,2	90,4	90,9	91,4	91,8	92,7
соның ішінде жасы:										
16-19	15,7	14,6	16,4	13,0	11,7	73,7	82,5	86,2	83,8	93,8
20-24	57,5	56,8	55,4	53,7	55,2	85,6	84,4	85,7	88,2	90,6
25-29	79,6	79,5	78,5	81,7	82,8	89,3	89,9	88,7	89,4	91,0
30-34	83,4	84,5	83,7	84,3	85,9	91,6	92,2	92,6	92,2	92,3
35-39	85,0	85,1	86,8	87,5	88,3	92,0	92,3	93,5	94,0	93,3
40-44	86,2	85,8	85,5	86,3	88,9	93,3	93,3	92,7	93,6	95,1
45-49	82,8	83,5	85,7	86,7	88,0	92,1	92,1	93,6	93,7	94,4
50-54	79,2	79,4	80,8	80,8	83,3	92,1	91,7	93,3	93,2	92,8
55-58	67,2	69,7	72,0	73,3	76,4	91,2	93,5	92,0	91,8	92,1
59-63	53,2	59,4	59,8	64,6	66,0	92,4	94,8	91,8	91,7	90,7

## Жұмыспен қамтылған қала халқы білім деңгейі бойынша

мың адам

	2004	2005	2006	2007	2008
<b>Барлық халық</b>					
<b>Жұмыспен қамтылған - барлығы</b>	3 913,9	4 006,4	4 102,5	3 906,0	3 977,8
олардан білімі барлар:					
жоғары	1 137,5	1 244,9	1 320,0	1 332,7	1 385,9
аяқталмаған жоғары	148,3	169,3	176,4	158,5	160,9
орта кәсіптік (арнаулы)	1 328,1	1 309,2	1 273,4	1 277,4	1 336,3
бастауыш кәсіптік	528,5	528,7	548,9	498,4	449,8
жалпы орта	671,1	666,1	693,9	573,9	584,2
жалпы негізгі	86,6	81,2	82,0	61,1	54,5
жалпы бастауыш	13,8	7,0	8,0	4,1	6,2
<b>Ерлер</b>					
<b>Жұмыспен қамтылған - барлығы</b>	1 988,2	2 022,6	2 067,9	1 954,4	1 986,3
олардан білімі барлар:					
жоғары	529,9	568,5	597,2	608,5	637,1
аяқталмаған жоғары	75,9	83,3	94,4	78,6	72,5
орта кәсіптік (арнаулы)	648,2	634,8	625,8	630,6	663,2
бастауыш кәсіптік	316,6	324,4	337,5	298,6	277,3
жалпы орта	360,1	359,9	362,8	299,1	299,8
жалпы негізгі	48,8	48,2	45,5	36,8	33,5
жалпы бастауыш	8,7	3,4	4,7	2,2	2,9
<b>Әйелдер</b>					
<b>Жұмыспен қамтылған - барлығы</b>	1 925,7	1 983,8	2 034,6	1 951,6	1 991,5
олардан білімі барлар:					
жоғары	607,6	676,4	722,8	724,3	748,9
аяқталмаған жоғары	72,4	85,9	82,0	79,9	88,3
орта кәсіптік (арнаулы)	679,9	674,5	647,6	646,8	673,1
бастауыш кәсіптік	211,9	204,3	211,4	199,8	172,5
жалпы орта	311,0	306,2	331,1	274,8	284,4
жалпы негізгі	37,8	33,0	36,5	24,3	21,0
жалпы бастауыш	5,1	3,6	3,3	1,8	3,4

Қала халқының жұмыспен қамтылу деңгейі білімі бойынша

	Жұмыспен қамтылғандық деңгейі									
	еңбекке жарамды жастағы халыққа					экономикалық тұрғыдан белсенді халыққа				
	2004	2005	2006	2007	2008	2004	2005	2006	2007	2008
<b>Жұмыспен қамтылған - барлығы</b>	70,2	70,2	70,9	71,5	73,2	90,4	90,9	91,4	91,8	92,7
олардан білімі барлар:										
жоғары	87,9	88,3	87,9	88,3	89,8	95,1	95,1	95,0	95,2	95,4
аяқталмаған жоғары	40,4	43,3	44,7	43,6	42,5	87,0	86,5	86,3	87,6	84,9
орта кәсіптік (арнаулы)	80,7	81,1	81,4	82,5	85,0	91,5	91,3	91,8	92,4	93,8
бастауыш кәсіптік	77,9	79,3	80,2	79,4	78,5	89,5	91,4	91,5	91,7	92,5
жалпы орта	56,6	54,4	54,7	53,7	56,2	84,3	84,9	86,2	86,0	88,0
жалпы негізгі	24,2	22,7	24,7	19,4	18,4	81,4	84,4	85,2	81,3	80,9
жалпы бастауыш	30,8	18,2	20,1	13,4	17,9	79,6	69,3	83,1	78,4	90,5

Жұмыссыз қала халқы жас топтары бойынша

	2004	2005	2006	2007	2008
	мың адам				
	<b>Барлық халық</b>				
<b>Жұмыспен қамтылған - барлығы</b>	414,6	401,3	388,3	347,4	313,0
соның ішінде жасы:					
16-19	38,5	21,6	17,5	15,3	4,3
20-24	66,6	80,0	74,8	53,6	45,1
25-29	67,9	63,2	72,6	70,6	60,3
30-34	57,7	55,0	51,7	52,0	50,8
35-39	44,6	41,6	36,3	32,1	36,2
40-44	42,5	41,9	43,0	33,8	25,3
45-49	42,5	45,6	39,2	36,8	33,0
50-54	33,7	36,3	30,4	29,7	33,4
55-58	17,0	13,6	18,6	18,9	18,4
59-63	3,7	2,5	4,1	4,7	6,3
	<b>Ерлер</b>				
<b>Жұмыспен қамтылған - барлығы</b>	165,8	161,9	154,5	132,5	117,7
соның ішінде жасы:					
16-19	22,3	13,7	8,5	8,8	2,1
20-24	32,3	39,2	32,9	23,6	21,1
25-29	27,1	23,3	30,8	26,4	25,7
30-34	19,1	17,7	19,7	17,6	17,1
35-39	16,2	14,3	13,3	11,1	11,0
40-44	13,1	14,0	15,0	12,2	7,6
45-49	15,2	17,7	11,5	11,1	11,0
50-54	10,1	13,3	12,5	9,4	10,5
55-58	6,7	6,1	6,1	7,5	5,3
59-63	3,7	2,5	4,1	4,7	6,3
	<b>Әйелдер</b>				
<b>Жұмыспен қамтылған - барлығы</b>	248,8	239,4	233,8	215,0	195,2
соның ішінде жасы:					
16-19	16,2	7,8	9,0	6,5	2,1
20-24	34,2	40,8	41,9	30,0	23,9
25-29	40,8	39,9	41,9	44,2	34,6
30-34	38,6	37,3	32,0	34,4	33,7
35-39	28,4	27,3	23,0	20,9	25,2
40-44	29,4	27,9	28,0	21,6	17,7
45-49	27,3	27,9	27,7	25,7	22,0
50-54	23,6	23,1	17,9	20,3	22,9
55-58	10,3	7,4	12,5	11,4	13,1
59-63	-	-	-	-	-

## Жұмыссыз қала халқының деңгейі жас топтары бойынша

	2004	2005	2006	2007	2008
	пайызбен				
	<b>Барлық халық</b>				
<b>Жұмыспен қамтылған - барлығы</b>	9,6	9,1	8,6	8,2	7,3
соның ішінде жасы:					
16-19	26,3	17,5	13,8	16,2	6,2
20-24	14,4	15,6	14,3	11,8	9,4
25-29	10,7	10,1	11,3	10,6	9,0
30-34	8,4	7,8	7,4	7,8	7,7
35-39	8,0	7,7	6,5	6,0	6,7
40-44	6,7	6,7	7,3	6,4	4,9
45-49	7,9	7,9	6,4	6,3	5,6
50-54	7,9	8,3	6,7	6,8	7,2
55-58	8,8	6,5	8,0	8,2	7,9
59-63	7,6	5,2	8,2	8,3	9,3
	<b>Ерлер</b>				
<b>Жұмыспен қамтылған - барлығы</b>	7,7	7,4	6,9	6,3	5,6
соның ішінде жасы:					
16-19	27,5	20,6	11,8	15,6	6,1
20-24	13,4	14,6	12,1	10,2	8,4
25-29	8,3	7,4	9,5	7,9	7,6
30-34	5,6	5,1	5,8	5,5	5,5
35-39	5,9	5,2	4,8	4,2	4,2
40-44	4,5	4,7	5,5	5,0	3,2
45-49	6,0	6,5	4,0	4,1	4,1
50-54	5,0	6,4	5,7	4,6	4,8
55-58	7,2	6,3	5,8	7,0	5,0
59-63	7,6	5,2	8,2	8,3	9,3
	<b>Әйелдер</b>				
<b>Жұмыспен қамтылған - барлығы</b>	11,4	10,8	10,3	9,9	8,9
соның ішінде жасы:					
16-19	24,8	13,9	16,4	17,1	6,3
20-24	15,5	16,8	16,7	13,5	10,5
25-29	13,2	12,8	13,1	13,1	10,4
30-34	11,0	10,4	9,0	9,9	9,8
35-39	9,9	10,1	8,3	7,8	9,0
40-44	8,7	8,5	8,8	7,6	6,5
45-49	9,7	9,0	8,3	8,2	6,8
50-54	10,6	9,9	7,6	8,6	9,2
55-58	10,3	6,6	10,0	9,3	10,5
59-63	-	-	-	-	-

Жұмыссыз қала халқы білім деңгейі бойынша

	мың адам				
	2004	2005	2006	2007	2008
<b>Барлық халық</b>					
<b>Жұмыссыз- барлығы</b>	414,6	401,3	388,3	347,4	313,0
олардан білімі барлар:					
жоғары	58,4	63,9	69,5	66,9	67,2
аяқталмаған жоғары	22,2	26,4	28,1	22,4	28,6
орта кәсіптік (арнаулы)	123,9	124,3	113,4	104,6	87,7
бастауыш кәсіптік	62,0	49,8	50,8	44,9	36,5
жалпы орта	124,8	118,7	110,7	93,5	79,4
жалпы негізгі	19,8	15,1	14,3	14,0	12,9
жалпы бастауыш	3,5	3,1	1,6	1,1	0,7
<b>Ерлер</b>					
<b>Жұмыссыз- барлығы</b>	165,8	161,9	154,5	132,5	117,7
олардан білімі барлар:					
жоғары	20,1	24,3	21,8	18,3	20,5
аяқталмаған жоғары	11,2	9,4	13,5	10,4	15,9
орта кәсіптік (арнаулы)	41,1	41,3	41,1	36,4	24,0
бастауыш кәсіптік	26,9	26,8	24,1	20,1	16,9
жалпы орта	54,4	50,3	46,6	38,7	32,2
жалпы негізгі	10,0	8,3	6,5	7,9	7,7
жалпы бастауыш	2,2	1,4	0,8	0,6	0,6
<b>Әйелдер</b>					
<b>Жұмыссыз- барлығы</b>	248,8	239,4	233,8	215,0	195,2
олардан білімі барлар:					
жоғары	38,3	39,6	47,7	48,6	46,7
аяқталмаған жоғары	11,0	17,0	14,5	12,0	12,8
орта кәсіптік (арнаулы)	82,9	83,0	72,3	68,2	63,7
бастауыш кәсіптік	35,1	22,9	26,7	24,8	19,6
жалпы орта	70,4	68,4	64,1	54,7	47,3
жалпы негізгі	9,8	6,8	7,7	6,1	5,2
жалпы бастауыш	1,4	1,7	0,8	0,5	0,0

Экономикалық тұрғыдан енжар қала халқы жас топтары бойынша

	Экономикалық тұрғыдан енжар халық, мың адам					Экономикалық тұрғыдан енжарлықтың деңгейі, %				
	2004	2005	2006	2007	2008	2004	2005	2006	2007	2008
<b>Барлық халық</b>										
<b>Барлығы</b>	1 246,0	1 295,9	1 295,3	1 210,1	1 145,7	22,4	22,7	22,4	22,1	21,1
соның ішінде жасы:										
16-19	541,6	572,2	540,5	511,9	486,2	78,7	82,3	81,0	84,4	87,6
20-24	226,2	248,4	285,7	292,0	307,8	32,8	32,7	35,3	39,1	39,1
25-29	76,8	82,0	83,9	63,4	66,5	10,8	11,6	11,5	8,7	9,0
30-34	68,1	64,2	74,3	62,4	49,0	9,0	8,4	9,6	8,6	6,9
35-39	46,1	46,3	42,6	39,8	31,1	7,6	7,8	7,1	6,9	5,4
40-44	52,2	54,3	49,6	44,3	35,4	7,6	8,0	7,7	7,7	6,5
45-49	60,2	60,1	57,4	47,1	43,8	10,1	9,4	8,5	7,5	6,9
50-54	69,6	68,2	70,1	67,5	53,5	14,0	13,5	13,4	13,3	10,3
55-58	69,0	71,3	64,4	58,1	47,4	26,3	25,5	21,7	20,1	17,0
59-63	36,1	28,8	26,9	23,6	25,1	42,4	37,3	34,9	29,5	27,2
<b>Ерлер</b>										
<b>Барлығы</b>	516,4	536,3	544,3	524,7	494,1	19,3	19,7	19,7	20,1	19,0
соның ішінде жасы:										
16-19	268,2	301,8	278,9	257,3	247,2	76,8	81,9	79,4	82,0	87,5
20-24	94,7	104,5	126,1	142,2	139,1	28,2	28,0	31,7	38,0	35,5

	Экономикалық тұрғыдан енжар халық, мың адам					Экономикалық тұрғыдан енжарлықтың деңгейі, %				
	2004	2005	2006	2007	2008	2004	2005	2006	2007	2008
25-29	16,6	15,0	18,6	17,4	13,5	4,8	4,6	5,4	5,0	3,8
30-34	14,7	7,5	12,5	10,2	10,2	4,2	2,1	3,5	3,1	3,2
35-39	9,8	9,1	8,6	6,5	5,1	3,5	3,2	3,0	2,4	1,9
40-44	15,0	12,2	12,5	13,2	10,1	4,8	4,0	4,4	5,1	4,1
45-49	19,3	19,5	19,8	13,5	14,1	7,1	6,7	6,5	4,8	5,0
50-54	22,6	19,1	23,1	24,3	17,9	10,0	8,5	9,5	10,7	7,6
55-58	19,5	18,8	17,4	16,7	11,8	17,3	16,2	14,1	13,4	9,9
59-63	36,1	28,8	26,9	23,6	25,1	42,4	37,3	34,9	29,5	27,2
<b>Барлығы</b>	<b>729,5</b>	<b>759,5</b>	<b>751,0</b>	<b>685,4</b>	<b>651,6</b>	<b>25,1</b>	<b>25,5</b>	<b>24,9</b>	<b>24,0</b>	<b>23,0</b>
соның ішінде жасы:										
16-19	273,4	270,4	261,6	254,6	239,0	80,7	82,7	82,7	87,1	87,6
20-24	131,5	143,9	159,6	149,8	168,7	37,2	37,2	38,9	40,2	42,6
25-29	60,3	67,0	65,3	46,0	52,9	16,3	17,7	17,0	12,0	13,8
30-34	53,4	56,7	61,8	52,3	38,8	13,2	13,6	14,8	13,1	10,1
35-39	36,3	37,2	34,0	33,3	26,0	11,3	12,1	10,9	11,1	8,5
40-44	37,2	42,2	37,2	31,1	25,3	9,9	11,3	10,5	9,9	8,5
45-49	41,0	40,6	37,5	33,6	29,7	12,7	11,6	10,1	9,7	8,3
50-54	47,0	49,1	47,0	43,2	35,6	17,4	17,5	16,7	15,5	12,5
55-58	49,5	52,5	47,0	41,5	35,6	33,2	32,0	27,2	25,3	22,3
59-63	-	-	-	-	-	-	-	-	-	-

## Ауылдағы еңбек рыногының негізгі индикаторлары еңбекке жарамды жастағы халық

	2004	2005	2006	2007	2008
<b>Барлық халық</b>					
Экономикалық тұрғыдан белсенді халық, мың адам	3 298,2	3 314,8	3 351,5	3 788,0	3 906,1
Халықтың экономикалық тұрғыдан белсенділігінің деңгейі, %	83,1	82,6	83,0	83,4	83,4
Жұмыспен қамтылған халық, мың адам	3 057,1	3 079,4	3 119,0	3 540,3	3 670,1
Жұмыспен қамту деңгейі, пайызбен:					
еңбекке жарамды жастағы халыққа	77,1	76,7	77,2	78,0	78,3
экономикалық тұрғыдан белсенді халыққа	92,7	92,9	93,1	93,5	94,0
Жалдама қызметкерлер, мың адам	1 420,4	1 440,8	1 461,1	1 746,3	1 877,2
Жұмыспен қамтылған халық санындағы үлесі, %	46,5	46,8	46,8	49,3	51,1
Өз бетінше жұмыспен қамтылғандар, мың адам	1 636,8	1 638,6	1 657,9	1 794,0	1 792,9
Жұмыспен қамтылған халық санындағы үлесі, %	53,5	53,2	53,2	50,7	48,9
Жұмыссыз халық, мың адам	241,1	235,4	232,5	247,7	236,1
Жұмыссыздық деңгейі, %	7,3	7,1	6,9	6,5	6,0
Жастар жұмыссыздығының деңгейі, % (16-24 жастағылар)	11,9	11,2	10,5	7,3	6,3
Экономикалық тұрғыдан енжар халық, мың адам	668,7	698,7	688,7	752,0	779,6
Халықтың экономикалық тұрғыдан енжарлығының (өрекетсіздігінің) деңгейі, %	16,9	17,4	17,0	16,6	16,6
<b>Ерлер</b>					
Экономикалық тұрғыдан белсенді халық, мың адам	1 767,9	1 780,2	1 779,1	2 017,6	2 076,1
Халықтың экономикалық тұрғыдан белсенділігінің деңгейі, %	85,9	85,8	85,2	86,1	85,5
Жұмыспен қамтылған халық, мың адам	1 653,9	1 673,0	1 671,3	1 905,9	1 967,6
Жұмыспен қамту деңгейі, пайызбен:					
еңбекке жарамды жастағы халыққа	80,3	80,6	80,0	81,3	81,0
экономикалық тұрғыдан белсенді халыққа	93,6	94,0	93,9	94,5	94,8
Жалдама қызметкерлер, мың адам	821,0	849,9	826,3	987,3	1 065,9
Жұмыспен қамтылған халық санындағы үлесі, %	49,6	50,8	49,4	51,8	54,2
Өз бетінше жұмыспен қамтылғандар, мың адам	832,9	823,1	845,0	918,6	901,7
Жұмыспен қамтылған халық санындағы үлесі, %	50,4	49,2	50,6	48,2	45,8

Экономическая активность населения Казахстана

соңы

	2004	2005	2006	2007	2008
Жұмыссыз халық, мың адам	114,0	107,2	107,7	111,7	108,5
Жұмыссыздық деңгейі, %	6,4	6,0	6,1	5,5	5,2
Жастар жұмыссыздығының деңгейі, % (16-24 жастағылар)	10,1	10,0	8,5	6,8	6,0
Экономикалық тұрғыдан енжар халық, мың адам	291,0	294,5	309,1	326,1	352,4
Халықтың экономикалық тұрғыдан енжарлығының (әрекетсіздігінің) деңгейі, %	14,1	14,2	14,8	13,9	14,5
<b>Әйелдер</b>					
Экономикалық тұрғыдан белсенді халық, мың адам	1 530,3	1 534,5	1 572,5	1 770,4	1 830,1
Халықтың экономикалық тұрғыдан белсенділігінің деңгейі, %	80,2	79,2	80,6	80,6	81,1
Жұмыспен қамтылған халық, мың адам	1 403,3	1 406,3	1 447,7	1 634,4	1 702,5
Жұмыспен қамту деңгейі, %-бен:					
еңбекке жарамды жастағы халыққа	73,5	72,5	74,2	74,4	75,4
экономикалық тұрғыдан белсенді халыққа	91,7	91,6	92,1	92,3	93,0
Жалдама қызметкерлер, мың адам	599,4	590,9	634,8	759,0	811,3
Жұмыспен қамтылған халық санындағы үлесі, %	42,7	42,0	43,9	46,4	47,7
Өз бетінше жұмыспен қамтылғандар, мың адам	803,8	815,5	812,9	875,3	891,1
Жұмыспен қамтылған халықсанындағы үлесі, %	57,3	58,0	56,1	53,6	52,3
Жұмыссыз халық, мың адам	127,1	128,2	124,8	136,0	127,6
Жұмыссыздық деңгейі, %	8,3	8,4	7,9	7,7	7,0
Жастар жұмыссыздығының деңгейі, % (16-24 жастағылар)	14,3	13,0	13,0	8,0	6,7
Экономикалық тұрғыдан енжар халық, мың адам	377,7	404,2	379,6	425,8	427,2
Халықтың экономикалық тұрғыдан енжарлығының (әрекетсіздігінің) деңгейі, %	19,8	20,8	19,4	19,4	18,9

Экономикалық тұрғыдан белсенді ауыл халқы жас топтары бойынша

	Экономикалық тұрғыдан белсенді халық, мың адам					Экономикалық тұрғыдан белсенділігінің деңгейі, %				
	2004	2005	2006	2007	2008	2004	2005	2006	2007	2008
<b>Барлық халық</b>										
<b>Барлығы</b>	3 298,2	3 314,8	3 351,5	3 788,0	3 906,1	83,1	82,6	83,0	83,4	83,4
соның ішінде жасы:										
16-19	247,2	259,6	241,5	245,2	223,2	43,6	43,6	41,6	39,0	36,1
20-24	469,4	453,7	479,5	542,4	518,5	83,7	83,0	84,4	82,7	80,0
25-29	484,1	489,3	492,6	542,8	575,2	92,0	91,4	92,0	92,5	93,2
30-34	478,6	474,1	471,0	547,9	607,8	93,4	93,0	92,4	93,3	93,3
35-39	381,1	365,7	354,9	405,6	399,8	93,7	94,0	94,3	94,9	94,6
40-44	436,7	420,6	410,4	453,9	458,7	94,8	94,5	94,9	94,9	94,8
45-49	355,4	382,7	405,4	465,8	478,7	92,9	92,8	92,6	94,7	94,4
50-54	272,9	279,0	292,7	342,7	374,3	88,2	87,9	89,3	90,3	91,6
55-58	127,4	150,9	160,1	180,5	202,2	73,5	73,3	77,3	80,6	84,0
59-63	45,4	39,1	43,5	61,2	67,6	67,6	68,3	67,9	77,1	77,8
<b>Ерлер</b>										
<b>Барлығы</b>	1 767,9	1 780,2	1 779,1	2 017,6	2 076,1	85,9	85,8	85,2	86,1	85,5
соның ішінде жасы:										
16-19	138,1	156,2	138,3	149,8	130,3	46,8	49,6	45,0	45,0	41,2
20-24	265,6	253,5	267,0	296,0	286,8	86,1	86,7	86,2	85,5	82,2
25-29	259,6	270,0	264,0	297,8	311,0	95,6	94,5	95,3	95,5	95,0
30-34	250,0	239,8	243,5	277,5	312,1	95,7	95,2	94,7	95,3	94,5
35-39	199,9	194,0	181,2	207,4	200,8	95,2	96,1	96,3	96,6	96,4
40-44	220,6	211,9	205,7	228,6	233,6	95,9	95,6	95,2	96,3	96,0
45-49	183,0	196,9	211,4	241,0	251,8	94,6	94,9	94,7	96,1	96,1
50-54	136,3	139,9	143,4	169,2	182,5	94,6	91,5	92,1	92,3	93,7
55-58	69,2	78,8	81,1	89,2	99,7	88,5	89,0	90,7	92,4	90,4
59-63	45,4	39,1	43,5	61,2	67,6	67,6	68,3	67,9	77,1	77,8

	Экономикалық тұрғыдан белсенді халық, мың адам				Экономикалық тұрғыдан белсенділігінің деңгейі, %					
	2004	2005	2006	2007	2008	2004	2005	2006	2007	2008
<b>Әйелдер</b>										
<b>Барлығы</b>	1 530,3	1 534,5	1 572,5	1 770,4	1 830,1	80,2	79,2	80,6	80,6	81,1
соның ішінде жасы:										
16-19	109,1	103,4	103,1	95,5	93,0	40,0	36,9	37,8	32,2	30,7
20-24	203,8	200,1	212,5	246,4	231,7	80,6	78,8	82,2	79,6	77,4
25-29	224,5	219,3	228,6	245,0	264,2	88,2	87,9	88,4	89,1	91,2
30-34	228,6	234,3	227,6	270,4	295,7	91,0	90,9	90,0	91,3	92,0
35-39	181,2	171,7	173,7	198,2	199,0	92,0	91,8	92,2	93,2	92,8
40-44	216,1	208,6	204,8	225,3	225,1	93,8	93,4	94,6	93,5	93,7
45-49	172,4	185,8	194,0	224,8	227,0	91,2	90,7	90,4	93,1	92,6
50-54	136,6	139,2	149,2	173,5	191,9	82,7	84,4	86,8	88,4	89,7
55-58	58,2	72,1	79,0	91,3	102,6	61,1	61,5	67,1	71,6	78,7
59-63	-	-	-	-	-	-	-	-	-	-

## Экономикалық тұрғыдан белсенді ауыл халқы білім деңгейі бойынша

мың адам

	2004	2005	2006	2007	2008
<b>Барлық халық</b>					
<b>Экономикалық тұрғыдан белсенді-барлығы</b>	3 298,2	3 314,8	3 351,5	3 788,0	3 906,1
олардан білімі барлар:					
жоғары	301,8	318,0	346,8	430,3	459,4
аяқталмаған жоғары	75,0	76,9	81,1	93,4	97,9
орта кәсіптік (арнаулы)	668,2	675,2	682,3	788,8	832,7
бастауыш кәсіптік	382,8	351,8	371,8	395,4	347,7
жалпы орта	1 622,0	1 639,1	1 615,0	1 814,5	1 928,2
жалпы негізгі	213,7	221,8	231,5	243,9	216,4
жалпы бастауыш	34,7	32,0	23,1	21,7	23,9
<b>Ерлер</b>					
<b>Экономикалық тұрғыдан белсенді-барлығы</b>	1 767,9	1 780,2	1 779,1	2 017,6	2 076,1
олардан білімі барлар:					
жоғары	137,7	149,5	155,3	194,6	200,7
аяқталмаған жоғары	34,8	31,4	37,9	40,7	43,0
орта кәсіптік (арнаулы)	309,3	308,3	317,4	377,8	400,9
бастауыш кәсіптік	242,3	236,3	243,6	263,3	233,6
жалпы орта	895,0	907,5	886,3	984,6	1 057,0
жалпы негізгі	126,3	129,5	127,4	145,2	125,5
жалпы бастауыш	22,5	17,8	11,1	11,4	15,3
<b>Әйелдер</b>					
<b>Экономикалық тұрғыдан белсенді-барлығы</b>	1 530,3	1 534,5	1 572,5	1 770,4	1 830,1
олардан білімі барлар:					
жоғары	164,1	168,5	191,5	235,7	258,7
аяқталмаған жоғары	40,2	45,5	43,2	52,7	54,9
орта кәсіптік (арнаулы)	359,0	366,9	364,9	411,0	431,8
бастауыш кәсіптік	140,6	115,5	128,2	132,1	114,1
жалпы орта	726,9	731,6	728,7	829,9	871,2
жалпы негізгі	87,4	92,4	104,1	98,7	91,0
жалпы бастауыш	-	14,2	11,9	10,3	8,5

**Жұмыспен қамтылған ауыл халқы жас топтары бойынша**

	мың адам				
	2004	2005	2006	2007	2008
<b>Барлық халық</b>					
<b>Жұмыспен қамтылған халық - барлығы</b>	3 057,1	3 079,4	3 119,0	3 540,3	3 670,1
соның ішінде жасы:					
16-19	213,4	229,8	214,3	224,6	209,1
20-24	417,8	403,3	431,2	505,3	486,0
25-29	446,2	449,2	452,9	493,5	522,7
30-34	447,3	442,0	442,5	509,1	571,4
35-39	358,4	346,4	333,4	380,4	376,8
40-44	414,5	402,5	389,3	431,4	440,3
45-49	336,7	363,9	386,1	442,0	455,9
50-54	258,3	265,0	277,0	325,2	356,2
55-58	120,8	140,6	150,8	170,3	187,4
59-63	43,8	36,6	41,4	58,5	64,2
<b>Ерлер</b>					
<b>Жұмыспен қамтылған халық - барлығы</b>	1 653,9	1 673,0	1 671,3	1 905,9	1 967,6
соның ішінде жасы:					
16-19	124,1	140,6	125,0	135,9	121,8
20-24	238,8	228,3	245,9	279,6	270,4
25-29	239,8	252,1	244,2	276,1	288,4
30-34	238,5	225,7	229,7	260,9	298,3
35-39	188,5	186,0	173,3	197,0	190,3
40-44	209,3	205,5	196,3	219,6	224,4
45-49	174,2	188,5	202,5	231,8	241,8
50-54	130,4	135,2	135,6	161,6	175,8
55-58	66,4	74,5	77,4	84,9	92,3
59-63	43,8	36,6	41,4	58,5	64,2
<b>Әйелдер</b>					
<b>Жұмыспен қамтылған халық - барлығы</b>	1 403,3	1 406,3	1 447,7	1 634,4	1 702,5
соның ішінде жасы:					
16-19	89,3	89,2	89,3	88,7	87,3
20-24	178,9	175,0	185,3	225,7	215,6
25-29	206,4	197,1	208,7	217,4	234,4
30-34	208,8	216,4	212,8	248,2	273,0
35-39	169,9	160,4	160,1	183,4	186,5
40-44	205,2	196,9	193,1	211,9	215,9
45-49	162,5	175,4	183,6	210,2	214,2
50-54	127,9	129,9	141,4	163,5	180,5
55-58	54,4	66,1	73,4	85,4	95,2
59-63	-	-	-	-	-

**Ауыл халқының жұмыспен қамтылу деңгейі**

	пайызбен				
	2004	2005	2006	2007	2008
<b>Барлық халық</b>					
Жұмыспен қамтылу деңгейі пайызбен:					
еңбекке жарамды жастағы халыққа	77,1	76,7	77,2	78,0	78,3
экономикалық тұрғыдан белсенді халыққа	92,7	92,9	93,1	93,5	94,0
<b>Ерлер</b>					
Жұмыспен қамтылу деңгейі пайызбен:					
еңбекке жарамды жастағы халыққа	80,3	80,6	80,0	81,3	81,0
экономикалық тұрғыдан белсенді халыққа	93,6	94,0	93,9	94,5	94,8
<b>Әйелдер</b>					
Жұмыспен қамтылу деңгейі пайызбен:					
еңбекке жарамды жастағы халыққа	73,5	72,5	74,2	74,4	75,4
экономикалық тұрғыдан белсенді халыққа	91,7	91,6	92,1	92,3	93,0

## Ауыл халқының жұмыспен қамтылу деңгейі жас топтары бойынша

	Жұмыспен қамтылу деңгейі пайызбен:									
	еңбекке жарамды жастағы халыққа					экономикалық тұрғыдан белсенді халыққа				
	2004	2005	2006	2007	2008	2004	2005	2006	2007	2008
<b>Жұмыспен қамтылған халық - барлығы</b>	77,1	76,7	77,2	78,0	78,3	92,7	92,9	93,1	93,5	94,0
соның ішінде жасы:										
16-19	37,6	38,6	36,9	35,7	33,8	86,3	88,5	88,7	91,6	93,7
20-24	74,5	73,8	75,9	77,1	75,0	89,0	88,9	89,9	93,2	93,7
25-29	84,8	83,9	84,6	84,1	84,7	92,2	91,8	92,0	90,9	90,9
30-34	87,3	86,7	86,8	86,7	87,7	93,5	93,2	93,9	92,9	94,0
35-39	88,1	89,0	88,6	89,0	89,1	94,0	94,7	94,0	93,8	94,2
40-44	90,0	90,5	90,0	90,2	91,0	94,9	95,7	94,9	95,0	96,0
45-49	88,0	88,3	88,2	89,8	89,9	94,7	95,1	95,2	94,9	95,2
50-54	83,5	83,4	84,5	85,6	87,2	94,7	95,0	94,6	94,9	95,2
55-58	69,7	68,3	72,8	76,0	77,9	94,8	93,1	94,2	94,3	92,7
59-63	65,2	64,0	64,7	73,6	73,9	96,5	93,7	95,3	95,5	94,9

## Жұмыспен қамтылған ауыл халқы білім деңгейі бойынша

	мың адам				
	2004	2005	2006	2007	2008
<b>Жұмыспен қамтылған халық - барлығы</b>	3 057,1	3 079,4	3 119,0	3 540,3	3 670,1
олардан білімі барлар:					
жоғары	291,1	307,8	335,7	415,7	442,7
аяқталмаған жоғары	70,0	67,6	74,0	85,1	87,5
орта кәсіптік (арнаулы)	628,8	639,9	638,7	743,8	794,0
бастауыш кәсіптік	357,8	328,9	351,0	371,5	329,6
жалпы орта	1 484,6	1 503,7	1 492,2	1 680,6	1 795,5
жалпы негізгі	193,2	202,7	206,4	223,8	199,3
жалпы бастауыш	31,6	28,6	21,2	19,8	21,5
<b>Ерлер</b>					
<b>Жұмыспен қамтылған халық - барлығы</b>	1 653,9	1 673,0	1 671,3	1 905,9	1 967,6
олардан білімі барлар:					
жоғары	132,9	144,1	151,3	188,1	192,9
аяқталмаған жоғары	32,5	26,8	33,6	37,5	38,1
орта кәсіптік (арнаулы)	291,9	295,5	300,2	356,6	383,2
бастауыш кәсіптік	228,1	223,7	232,3	251,5	223,7
жалпы орта	831,3	845,9	828,8	926,6	997,2
жалпы негізгі	116,2	121,0	115,2	134,3	118,2
жалпы бастауыш	21,0	16,1	9,9	11,3	14,3
<b>Әйелдер</b>					
<b>Жұмыспен қамтылған халық - барлығы</b>	1 403,3	1 406,3	1 447,7	1 634,4	1 702,5
олардан білімі барлар:					
жоғары	158,1	163,8	184,4	227,6	249,9
аяқталмаған жоғары	37,5	40,8	40,4	47,6	49,3
орта кәсіптік (арнаулы)	336,9	344,5	338,5	387,2	410,8
бастауыш кәсіптік	129,7	105,2	118,6	120,0	105,9
жалпы орта	653,3	657,8	663,4	754,0	798,3
жалпы негізгі	77,1	81,7	91,2	89,5	81,1
жалпы бастауыш	10,6	12,6	11,3	8,6	7,2

Ауыл халқының жұмыспен қамтылу деңгейі білімі бойынша

	Жұмыспен қамтылғандық деңгейі									
	еңбекке жарамды жастағы халыққа					экономикалық тұрғыдан белсенді халыққа				
	2004	2005	2006	2007	2008	2004	2005	2006	2007	2008
<b>Жұмыспен қамтылған халық - барлығы</b>	77,1	76,7	77,2	78,0	78,3	92,7	92,9	93,1	93,5	94,0
олардан білімі барлар:										
жоғары	92,0	91,7	91,6	92,2	92,1	96,4	96,8	96,8	96,6	96,4
аяқталмаған жоғары	56,4	56,5	56,9	55,7	55,6	93,3	88,0	91,3	91,2	89,4
орта кәсіптік (арнаулы)	86,8	87,6	86,6	86,8	88,5	94,1	94,8	93,6	94,3	95,3
бастауыш кәсіптік	85,8	84,7	86,6	87,7	86,1	93,5	93,5	94,4	94,0	94,8
жалпы орта	77,4	76,8	77,6	78,6	79,2	91,5	91,7	92,4	92,6	93,1
жалпы негізгі	48,6	48,7	48,2	48,5	45,1	90,4	91,4	89,1	91,8	92,1
жалпы бастауыш	45,8	44,3	42,3	34,3	36,7	91,0	89,7	91,8	91,2	90,0

Жұмыссыз ауыл халқы жас топтары бойынша

	2004	2005	2006	2007	2008
	мың адам				
	<b>Барлық халық</b>				
<b>Жұмыссыз халық - барлығы</b>	241,1	235,4	232,5	247,7	236,1
соның ішінде жасы:					
16-19	33,8	29,9	27,2	20,6	14,1
20-24	51,6	50,4	48,3	37,0	32,5
25-29	37,9	40,1	39,6	49,3	52,5
30-34	31,3	32,1	28,5	38,8	36,4
35-39	22,7	19,3	21,4	25,2	23,0
40-44	22,3	18,1	21,1	22,5	18,4
45-49	18,7	18,8	19,4	23,8	22,8
50-54	14,6	14,0	15,7	17,6	18,1
55-58	6,6	10,4	9,3	10,2	14,8
59-63	1,6	2,5	2,0	2,8	3,4
	<b>Ерлер</b>				
<b>Жұмыссыз халық - барлығы</b>	114,0	107,2	107,7	111,7	108,5
соның ішінде жасы:					
16-19	14,1	15,6	13,4	13,9	8,5
20-24	26,8	25,2	21,1	16,3	16,4
25-29	19,8	17,9	19,8	21,7	22,6
30-34	11,5	14,1	13,8	16,5	13,8
35-39	11,4	8,1	7,8	10,4	10,5
40-44	11,3	6,4	9,4	9,0	9,2
45-49	8,9	8,4	8,9	9,1	10,0
50-54	5,9	4,7	7,8	7,6	6,7
55-58	2,8	4,3	3,8	4,3	7,4
59-63	1,6	2,5	2,0	2,8	3,4
	<b>Әйелдер</b>				
<b>Жұмыссыз халық - барлығы</b>	127,1	128,2	124,8	136,0	127,6
соның ішінде жасы:					
16-19	19,8	14,3	13,8	6,8	5,6
20-24	24,8	25,1	27,2	20,7	16,1
25-29	18,1	22,2	19,8	27,5	29,8
30-34	19,8	17,9	14,7	22,3	22,6
35-39	11,3	11,3	13,6	14,8	12,5
40-44	10,9	11,7	11,7	13,5	9,3
45-49	9,8	10,4	10,4	14,6	12,8
50-54	8,7	9,3	7,9	10,0	11,4
55-58	3,8	6,0	5,5	5,9	7,4
59-63	-	-	-	-	-

## Ауыл халқы жұмыссыздығының деңгейі жас топтары бойынша

	пайызбен				
	2004	2005	2006	2007	2008
	<b>Барлық халық</b>				
<b>Жұмыссыз халық - барлығы</b>	7,3	7,1	6,9	6,5	6,0
соның ішінде жасы:					
16-19	13,7	11,5	11,3	8,4	6,3
20-24	11,0	11,1	10,1	6,8	6,3
25-29	7,8	8,2	8,0	9,1	9,1
30-34	6,5	6,8	6,1	7,1	6,0
35-39	6,0	5,3	6,0	6,2	5,8
40-44	5,1	4,3	5,1	5,0	4,0
45-49	5,3	4,9	4,8	5,1	4,8
50-54	5,3	5,0	5,4	5,1	4,8
55-58	5,2	6,9	5,8	5,7	7,3
59-63	3,5	6,3	4,7	4,5	5,1
	<b>Ерлер</b>				
<b>Жұмыссыз халық - барлығы</b>	6,4	6,0	6,1	5,5	5,2
соның ішінде жасы:					
16-19	10,2	10,0	9,7	9,3	6,5
20-24	10,1	10,0	7,9	5,5	5,7
25-29	7,6	6,6	7,5	7,3	7,3
30-34	4,6	5,9	5,7	6,0	4,4
35-39	5,7	4,1	4,3	5,0	5,2
40-44	5,1	3,0	4,6	3,9	3,9
45-49	4,9	4,3	4,2	3,8	4,0
50-54	4,3	3,4	5,4	4,5	3,7
55-58	4,1	5,5	4,7	4,9	7,4
59-63	3,5	6,3	4,7	4,5	5,1
	<b>Әйелдер</b>				
<b>Жұмыссыз халық - барлығы</b>	8,3	8,4	7,9	7,7	7,0
соның ішінде жасы:					
16-19	18,1	13,8	13,4	7,1	6,1
20-24	12,2	12,6	12,8	8,4	7,0
25-29	8,1	10,1	8,7	11,2	11,3
30-34	8,7	7,7	6,5	8,2	7,7
35-39	6,2	6,6	7,8	7,5	6,3
40-44	5,0	5,6	5,7	6,0	4,1
45-49	5,7	5,6	5,4	6,5	5,6
50-54	6,4	6,7	5,3	5,8	5,9
55-58	6,5	8,4	7,0	6,4	7,2
59-63	-	-	-	-	-

Ауылдағы жұмыссыз халық білім деңгейі бойынша

	мың адам				
	2004	2005	2006	2007	2008
<b>Барлық халық</b>					
<b>Жұмыссыз - барлығы</b>	241,1	235,4	232,5	247,7	236,1
олардан білімі барлар:					
жоғары	10,7	10,2	11,1	14,6	16,7
аяқталмаған жоғары	5,0	9,3	7,1	8,3	10,4
орта кәсіптік (арнаулы)	39,5	35,3	43,6	45,0	38,7
бастауыш кәсіптік	25,0	22,9	20,9	23,9	18,1
жалпы орта	137,3	135,4	122,8	133,9	132,7
жалпы негізгі	20,4	19,1	25,1	20,1	17,1
жалпы бастауыш	3,1	3,3	1,9	1,9	2,4
<b>Ерлер</b>					
<b>Жұмыссыз - барлығы</b>	114,0	107,2	107,7	111,7	108,5
олардан білімі барлар:					
жоғары	4,8	5,5	4,0	6,5	7,9
аяқталмаған жоғары	2,4	4,6	4,3	3,2	4,9
орта кәсіптік (арнаулы)	17,4	12,8	17,2	21,2	17,7
бастауыш кәсіптік	14,1	12,6	11,3	11,8	10,0
жалпы орта	63,7	61,6	57,5	57,9	59,8
жалпы негізгі	10,1	8,4	12,3	10,9	7,2
жалпы бастауыш	1,5	1,8	1,2	0,1	1,0
<b>Әйелдер</b>					
<b>Жұмыссыз - барлығы</b>	127,1	128,2	124,8	136,0	127,6
олардан білімі барлар:					
жоғары	5,9	4,7	7,1	8,1	8,8
аяқталмаған жоғары	2,7	4,7	2,8	5,1	5,5
орта кәсіптік (арнаулы)	22,1	22,5	26,4	23,7	21,0
бастауыш кәсіптік	10,8	10,3	9,6	12,1	8,1
жалпы орта	73,6	73,8	65,3	76,0	72,9
жалпы негізгі	10,4	10,6	12,9	9,2	9,9
жалпы бастауыш	1,6	1,6	0,7	1,8	1,4

Экономикалық тұрғыдан енжар ауыл халқы жас топтары бойынша

	Экономикалық тұрғыдан енжар халық, мың адам					Экономикалық тұрғыдан енжарлықтың деңгейі, %				
	2004	2005	2006	2007	2008	2004	2005	2006	2007	2008
<b>Барлық халық</b>										
<b>Барлығы</b>	668,7	698,7	688,7	752,0	779,6	16,9	17,4	17,0	16,6	16,6
соның ішінде жасы:										
16-19	320,4	335,2	339,4	383,7	396,0	56,4	56,4	58,4	61,0	63,9
20-24	91,7	92,9	88,9	113,4	129,5	16,3	17,0	15,6	17,3	20,0
25-29	41,9	46,0	43,1	44,2	42,1	8,0	8,6	8,0	7,5	6,8
30-34	33,9	35,6	38,9	39,3	43,9	6,6	7,0	7,6	6,7	6,7
35-39	25,7	23,3	21,6	21,8	22,9	6,3	6,0	5,7	5,1	5,4
40-44	23,8	24,4	22,0	24,5	25,0	5,2	5,5	5,1	5,1	5,2
45-49	27,1	29,6	32,3	26,3	28,4	7,1	7,2	7,4	5,3	5,6
50-54	36,5	38,6	35,0	37,0	34,2	11,8	12,1	10,7	9,7	8,4
55-58	46,0	54,9	47,1	43,5	38,4	26,5	26,7	22,7	19,4	16,0
59-63	21,8	18,2	20,6	18,2	19,3	32,4	31,7	32,1	22,9	22,2

	Экономикалық тұрғыдан енжар халық, мың адам					Экономикалық тұрғыдан енжарлықтың деңгейі, %				
	2004	2005	2006	2007	2008	2004	2005	2006	2007	2008
	<b>Ерлер</b>									
<b>Барлығы</b>	291,0	294,5	309,1	326,1	352,4	14,1	14,2	14,8	13,9	14,5
соның ішінде жасы:										
16-19	156,9	158,6	169,4	182,9	186,2	53,2	50,4	55,0	55,0	58,8
20-24	42,8	39,0	42,8	50,1	61,9	13,9	13,3	13,8	14,5	17,8
25-29	11,8	15,8	13,0	14,1	16,5	4,4	5,5	4,7	4,5	5,0
30-34	11,2	12,1	13,7	13,6	18,3	4,3	4,8	5,3	4,7	5,5
35-39	10,0	7,9	7,0	7,3	7,4	4,8	3,9	3,7	3,4	3,6
40-44	9,4	9,7	10,3	8,8	9,8	4,1	4,4	4,8	3,7	4,0
45-49	10,4	10,5	11,8	9,7	10,3	5,4	5,1	5,3	3,9	3,9
50-54	7,8	12,9	12,4	14,2	12,2	5,4	8,5	7,9	7,7	6,3
55-58	9,0	9,7	8,4	7,3	10,6	11,5	11,0	9,3	7,6	9,6
59-63	21,8	18,2	20,6	18,2	19,3	32,4	31,7	32,1	22,9	22,2
	<b>Әйелдер</b>									
<b>Барлығы</b>	377,7	404,2	379,6	425,8	427,2	19,8	20,8	19,4	19,4	18,9
соның ішінде жасы:										
16-19	163,5	176,6	170,0	200,8	209,8	60,0	63,1	62,2	67,8	69,3
20-24	48,9	53,8	46,1	63,2	67,6	19,4	21,2	17,8	20,4	22,6
25-29	30,1	30,2	30,1	30,1	25,6	11,8	12,1	11,6	10,9	8,8
30-34	22,7	23,5	25,2	25,8	25,6	9,0	9,1	10,0	8,7	8,0
35-39	15,7	15,4	14,7	14,5	15,5	8,0	8,2	7,8	6,8	7,2
40-44	14,4	14,7	11,7	15,8	15,2	6,2	6,6	5,4	6,5	6,3
45-49	16,7	19,1	20,5	16,7	18,1	8,8	9,3	9,6	6,9	7,4
50-54	28,6	25,7	22,6	22,8	22,0	17,3	15,6	13,2	11,6	10,3
55-58	37,0	45,2	38,7	36,2	27,8	38,9	38,5	32,9	28,4	21,3
59-63	-	-	-	-	-	-	-	-	-	-

## 5. ӨҢІРЛЕРІ БОЙЫНША ЕҢБЕК РЫНОГЫНЫҢ НЕГІЗГІ ИНДИКАТОРЛАРЫ

### 5.1. ЭКОНОМИКАЛЫҚ ТҰРҒЫДАН БЕЛСЕНДІ ХАЛЫҚ

Экономикалық тұрғыдан белсенді халық

	Экономикалық тұрғыдан белсенді халық, мың адам					Экономикалық тұрғыдан белсенділік деңгейі, %				
	2004	2005	2006	2007	2008	2004	2005	2006	2007	2008
<b>Қазақстан Республикасы</b>	7 840,6	7 901,7	8 028,9	8 228,3	8 415,0	69,9	69,4	69,7	70,4	71,1
Ақмола	416,9	418,1	422,3	427,3	437,2	72,8	72,6	73,1	73,3	74,9
Ақтөбе	365,8	372,9	380,8	387,4	393,8	73,8	74,1	74,3	74,4	74,2
Алматы	798,7	804,1	816,1	834,1	854,2	68,6	67,8	67,9	68,3	68,8
Атырау	226,3	230,5	235,0	245,8	257,1	70,3	70,0	69,7	71,5	73,4
Батыс Қазақстан	319,8	319,7	321,3	327,5	332,1	69,8	68,7	68,5	68,9	69,3
Жамбыл	492,9	496,7	510,7	548,6	567,1	70,0	69,8	71,1	75,7	77,7
Қарағанды	729,7	737,4	740,7	744,3	745,3	69,8	70,2	70,1	69,9	69,8
Қостанай	553,0	557,4	556,5	560,5	555,6	76,4	76,7	76,7	77,1	76,6
Қызылорда	297,4	301,9	299,2	307,9	305,1	72,3	72,3	70,6	71,7	70,1
Маңғыстау	182,4	188,5	189,7	194,3	201,8	75,3	77,2	73,1	71,6	71,0
Оңтүстік Қазақстан	1 005,7	1 013,1	1 050,0	1 081,5	1 118,6	70,4	69,1	70,2	70,6	71,4
Павлодар	407,4	402,2	408,9	419,0	431,7	68,9	67,5	68,5	69,8	71,7
Солтүстік Қазақстан	399,8	395,6	394,7	393,9	389,8	74,8	74,4	74,4	74,0	73,8
Шығыс Қазақстан	752,1	751,7	756,8	764,2	765,0	65,1	65,2	65,9	66,6	66,9
Астана қаласы	290,7	293,0	302,8	314,7	355,2	69,1	67,1	66,9	66,7	72,0
Алматы қаласы	602,0	619,1	643,4	677,3	705,5	62,9	62,8	63,3	64,8	66,0

2008 жылда экономикалық тұрғыдан белсенді халықтың құрылымы

пайызбен

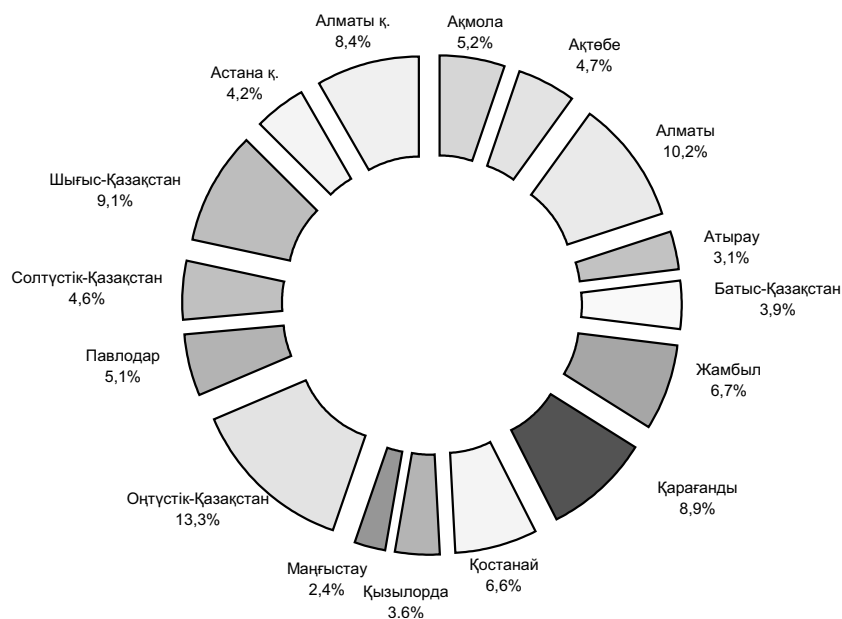

## 5.2. ЖҰМЫСПЕН ҚАМТЫЛҒАН ХАЛЫҚ

### Жұмыспен қамтылған халық

	Жұмыспен қамтылған, мың адам					Өткен жылға, пайызбен				
	2004	2005	2006	2007	2008	2004	2005	2006	2007	2008
<b>Қазақстан Республикасы</b>	7 181,8	7 261,0	7 403,5	7 631,1	7 857,2	102,8	101,1	102,0	103,1	103,0
Ақмола	378,6	380,7	385,8	393,2	406,1	101,6	100,5	101,3	101,9	103,3
Ақтөбе	331,3	338,6	348,2	358,5	368,7	105,4	102,2	102,8	103,0	102,8
Алматы	736,4	745,1	758,3	778,2	799,5	102,0	101,2	101,8	102,6	102,7
Атырау	205,3	209,5	215,2	227,5	240,9	106,3	102,0	102,7	105,7	105,9
Батыс Қазақстан	290,4	290,9	293,7	302,0	308,5	101,9	100,2	100,9	102,8	102,2
Жамбыл	442,4	447,9	463,9	506,2	530,1	95,7	101,2	103,6	109,1	104,7
Қарағанды	676,0	685,9	689,6	694,8	699,0	100,7	101,5	100,5	100,8	100,6
Қостанай	506,2	511,9	513,2	518,4	517,4	102,4	101,1	100,3	101,0	99,8
Қызылорда	267,1	272,5	271,2	282,6	283,9	104,9	102,0	99,5	104,2	100,5
Маңғыстау	164,4	170,2	172,0	177,8	187,9	116,3	103,5	101,0	103,4	105,7
Оңтүстік Қазақстан	927,0	937,6	974,3	1 006,5	1 044,6	106,5	101,1	103,9	103,3	103,8
Павлодар	375,8	371,7	378,7	390,0	404,3	99,7	98,9	101,9	103,0	103,7
Солтүстік Қазақстан	367,2	364,3	366,1	366,7	365,1	98,6	99,2	100,5	100,2	99,6
Шығыс Қазақстан	697,6	698,1	704,4	713,7	715,9	101,2	100,1	100,9	101,3	100,3
Астана қаласы	266,6	269,0	278,5	290,8	331,7	111,5	100,9	103,5	104,4	114,1
Алматы қаласы	549,4	566,9	590,5	624,3	653,6	104,5	103,2	104,2	105,7	104,7

### Жұмыспен қамтылған халық

мың адам

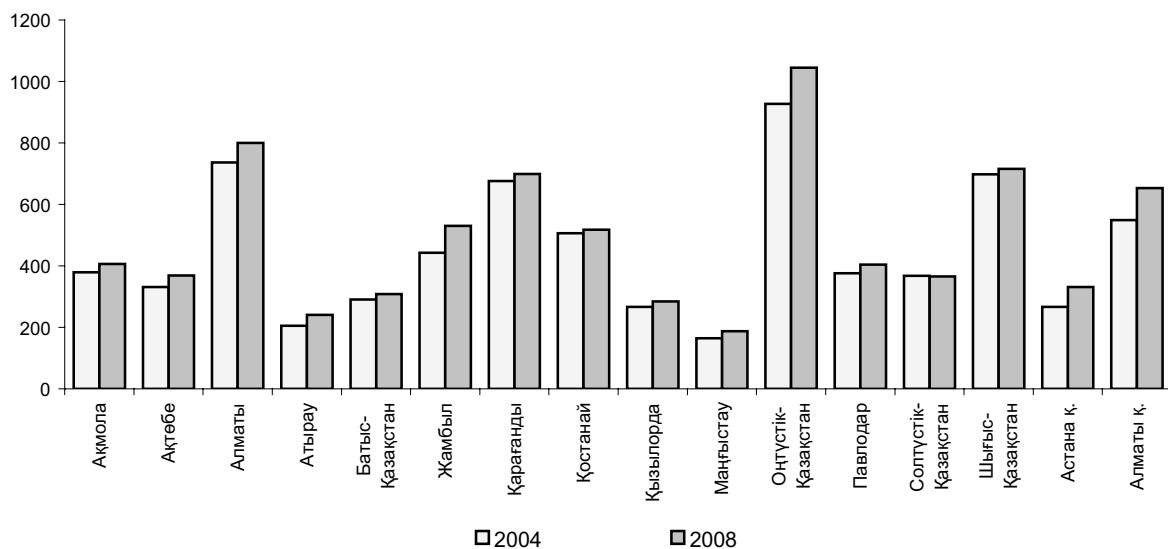

**Жұмыспен қамтылу деңгейі**

	Жұмыспен қамтылу деңгейі									
	15 жас және одан асқан халыққа шаққандағы					экономикалық тұрғыдан белсенді халыққа				
	2004	2005	2006	2007	2008	2004	2005	2006	2007	2008
<b>Қазақстан Республикасы</b>	64,0	63,8	64,3	65,3	66,4	91,6	91,9	92,2	92,7	93,4
Ақмола	66,1	66,1	66,8	67,4	69,6	90,8	91,1	91,4	92,0	92,9
Ақтөбе	66,8	67,3	67,9	68,9	69,5	90,6	90,8	91,5	92,6	93,6
Алматы	63,3	62,8	63,1	63,7	64,4	92,2	92,7	92,9	93,3	93,6
Атырау	63,8	63,6	63,8	66,2	68,7	90,7	90,9	91,6	92,6	93,7
Батыс Қазақстан	63,4	62,5	62,6	63,5	64,4	90,8	91,0	91,4	92,2	92,9
Жамбыл	62,9	63,0	64,6	69,8	72,6	89,8	90,2	90,8	92,3	93,5
Қарағанды	64,7	65,3	65,3	65,3	65,5	92,6	93,0	93,1	93,3	93,8
Қостанай	69,9	70,5	70,8	71,3	71,3	91,5	91,8	92,2	92,5	93,1
Қызылорда	64,9	65,3	64,0	65,8	65,2	89,8	90,3	90,7	91,8	93,1
Маңғыстау	67,9	69,7	66,3	65,5	66,1	90,2	90,3	90,7	91,5	93,1
Оңтүстік Қазақстан	64,9	64,0	65,1	65,7	66,7	92,2	92,5	92,8	93,1	93,4
Павлодар	63,6	62,4	63,4	64,9	67,1	92,3	92,4	92,6	93,1	93,6
Солтүстік Қазақстан	68,7	68,6	69,0	68,9	69,1	91,9	92,1	92,8	93,1	93,7
Шығыс Қазақстан	60,4	60,6	61,3	62,2	62,6	92,8	92,9	93,1	93,4	93,6
Астана қаласы	63,4	61,6	61,5	61,6	67,3	91,7	91,8	92,0	92,4	93,4
Алматы қаласы	57,4	57,5	58,1	59,7	61,1	91,2	91,6	91,8	92,2	92,6

**Жалдамалы қызметкерлер**

	Жалдамалы қызметкерлер, мың адам					Жұмыспен қамтылған халықтағы үлесі, пайызбен				
	2004	2005	2006	2007	2008	2004	2005	2006	2007	2008
<b>Қазақстан Республикасы</b>	4 469,9	4 640,5	4 776,6	4 973,5	5 199,4	62,2	63,9	64,5	65,2	66,2
Ақмола	204,8	209,6	214,3	221,4	233,4	54,1	55,1	55,5	56,3	57,5
Ақтөбе	200,3	210,0	217,9	225,7	239,8	60,5	62,0	62,6	63,0	65,1
Алматы	415,4	414,5	426,1	441,3	462,1	56,4	55,6	56,2	56,7	57,8
Атырау	156,4	165,4	173,4	187,3	201,3	76,2	78,9	80,6	82,3	83,6
Батыс Қазақстан	169,4	170,0	173,5	180,1	185,9	58,3	58,4	59,1	59,6	60,3
Жамбыл	222,8	234,2	237,2	249,2	256,4	50,4	52,3	51,1	49,2	48,4
Қарағанды	488,8	501,5	505,5	518,7	529,8	72,3	73,1	73,3	74,7	75,8
Қостанай	285,7	290,8	295,6	298,3	295,9	56,4	56,8	57,6	57,5	57,2
Қызылорда	144,9	154,8	157,6	159,3	163,3	54,2	56,8	58,1	56,4	57,5
Маңғыстау	149,1	156,8	160,2	166,0	176,2	90,7	92,1	93,1	93,4	93,8
Оңтүстік Қазақстан	438,6	444,9	466,4	507,6	558,0	47,3	47,5	47,9	50,4	53,4
Павлодар	261,9	272,6	283,2	295,3	304,7	69,7	73,3	74,8	75,7	75,4
Солтүстік Қазақстан	198,9	202,5	205,7	208,3	214,4	54,2	55,6	56,2	56,8	58,7
Шығыс Қазақстан	432,9	444,6	458,6	468,8	473,3	62,1	63,7	65,1	65,7	66,1
Астана қаласы	245,5	247,2	254,7	266,1	297,5	92,1	91,9	91,5	91,5	89,7
Алматы қаласы	454,5	520,9	546,8	580,2	607,3	82,7	91,9	92,6	92,9	92,9

**Өз бетінше жұмыспен қамтылғандар**

	Өз бетінше жұмыспен қамтылғандар, мың адам					Жұмыспен қамтылған халықтағы үлесі, пайызбен				
	2004	2005	2006	2007	2008	2004	2005	2006	2007	2008
<b>Қазақстан Республикасы</b>	2 711,9	2 620,4	2 626,9	2 657,6	2 657,8	37,8	36,1	35,5	34,8	33,8
Ақмола	173,8	171,1	171,5	171,8	172,7	45,9	44,9	44,5	43,7	42,5
Ақтөбе	130,9	128,6	130,3	132,8	128,8	39,5	38,0	37,4	37,0	34,9
Алматы	321,0	330,6	332,2	336,9	337,4	43,6	44,4	43,8	43,3	42,2
Атырау	49,0	44,0	41,8	40,2	39,6	23,9	21,0	19,4	17,7	16,4
Батыс Қазақстан	121,0	120,9	120,1	121,9	122,6	41,7	41,6	40,9	40,4	39,7
Жамбыл	219,6	213,7	226,7	257,1	273,7	49,6	47,7	48,9	50,8	51,6
Қарағанды	187,2	184,4	184,0	176,1	169,2	27,7	26,9	26,7	25,3	24,2
Қостанай	220,5	221,1	217,6	220,1	221,5	43,6	43,2	42,4	42,5	42,8
Қызылорда	122,2	117,8	113,7	123,2	120,6	45,8	43,2	41,9	43,6	42,5
Маңғыстау	15,4	13,4	11,8	11,7	11,7	9,4	7,9	6,9	6,6	6,2
Оңтүстік Қазақстан	488,4	492,7	507,9	498,9	486,6	52,7	52,5	52,1	49,6	46,6
Павлодар	114,0	99,1	95,5	94,7	99,6	30,3	26,7	25,2	24,3	24,6
Солтүстік Қазақстан	168,3	161,8	160,4	158,4	150,7	45,8	44,4	43,8	43,2	41,3
Шығыс Қазақстан	264,7	253,5	245,8	244,9	242,6	37,9	36,3	34,9	34,3	33,9
Астана қаласы	21,0	21,8	23,8	24,7	34,1	7,9	8,1	8,5	8,5	10,3
Алматы қаласы	94,8	46,0	43,7	44,1	46,4	17,3	8,1	7,4	7,1	7,1

**Жұмыспен қамтылған халық экономиканың секторлары бойынша**

	Барлығы					соның ішінде				
						ауыл, балық аулау және орман шаруашылығы				
	2004	2005	2006	2007	2008	2004	2005	2006	2007	2008
<b>Қазақстан Республикасы</b>	7 181,8	7 261,0	7 403,5	7 631,1	7 857,2	2 405,9	2 353,0	2 334,7	2 382,8	2 369,7
Ақмола	378,6	380,7	385,8	393,2	406,1	171,5	171,9	167,7	168,5	168,3
Ақтөбе	331,3	338,6	348,2	358,5	368,7	116,5	114,2	114,7	115,0	115,1
Алматы	736,4	745,1	758,3	778,2	799,5	363,0	362,1	364,9	383,9	386,2
Атырау	205,3	209,5	215,2	227,5	240,9	31,9	28,2	21,0	20,6	21,3
Батыс Қазақстан	290,4	290,9	293,7	302,0	308,5	119,0	117,5	113,7	115,7	111,2
Жамбыл	442,4	447,9	463,9	506,2	530,1	152,0	155,3	155,6	169,6	176,7
Қарағанды	676,0	685,9	689,6	694,8	699,0	156,9	147,4	142,6	136,1	134,4
Қостанай	506,2	511,9	513,2	518,4	517,4	174,3	198,1	198,6	199,5	197,3
Қызылорда	267,1	272,5	271,2	282,6	283,9	100,6	81,4	73,9	78,3	70,7
Маңғыстау	164,4	170,2	172,0	177,8	187,9	5,9	5,8	5,7	6,6	9,4
Оңтүстік Қазақстан	927,0	937,6	974,3	1 006,5	1 044,6	415,9	418,8	438,0	461,7	465,1
Павлодар	375,8	371,7	378,7	390,0	404,3	124,0	109,4	110,0	109,8	108,0
Солтүстік Қазақстан	367,2	364,3	366,1	366,7	365,1	214,7	205,8	197,2	189,3	182,1
Шығыс Қазақстан	697,6	698,1	704,4	713,7	715,9	245,6	225,9	222,8	221,7	217,6
Астана қаласы	266,6	269,0	278,5	290,8	331,7	3,6	3,0	3,1	3,0	3,0
Алматы қаласы	549,4	566,9	590,5	624,3	653,6	10,8	8,3	5,4	3,4	3,4

	соның ішінде									
	өнеркәсіп және құрылыс					қызмет көрсету саласы				
	2004	2005	2006	2007	2008	2004	2005	2006	2007	2008
<b>Қазақстан Республикасы</b>	1 250,3	1 307,3	1 365,3	1 443,9	1 486,9	3 525,6	3 600,6	3 703,5	3 804,5	4 000,5
Ақмола	45,2	45,7	53,6	60,3	66,1	162,0	163,1	164,4	164,4	171,7
Ақтөбе	53,3	56,7	61,5	65,5	70,4	161,5	167,7	172,0	178,0	183,2
Алматы	87,1	84,4	88,6	91,6	102,2	286,3	298,6	304,8	302,7	311,1
Атырау	53,4	61,8	72,2	81,9	82,4	120,1	119,4	122,0	125,0	137,1
Батыс Қазақстан	40,9	40,6	44,2	46,4	52,3	130,6	132,8	135,8	139,8	145,1
Жамбыл	52,1	57,3	59,1	66,8	70,9	238,4	235,3	249,2	269,9	282,5
Қарағанды	213,3	217,7	217,1	217,7	218,1	305,8	320,8	329,8	340,9	346,5
Қостанай	70,7	72,8	73,1	75,1	74,9	261,2	241,1	241,6	243,8	245,2
Қызылорда	33,3	38,1	39,0	48,9	50,6	133,2	153,0	158,3	155,3	162,7
Маңғыстау	63,3	67,4	69,1	70,2	72,2	95,2	97,1	97,2	101,0	106,3
Оңтүстік Қазақстан	91,3	100,2	102,6	111,7	110,0	419,9	418,6	433,7	433,1	469,5
Павлодар	97,1	101,1	101,2	102,9	107,0	154,7	161,2	167,5	177,4	189,3
Солтүстік Қазақстан	28,6	28,8	29,1	30,2	31,2	123,9	129,8	139,8	147,2	151,9
Шығыс Қазақстан	142,5	142,9	139,9	142,2	141,3	309,6	329,3	341,7	349,7	357,0
Астана қаласы	51,8	59,6	67,7	73,2	73,7	211,2	206,3	207,7	214,6	254,9
Алматы қаласы	126,5	132,2	147,3	159,4	163,7	412,1	426,3	437,8	461,5	486,5

2008 жылда экономиканың секторлары бойынша жұмыспен қамтылған халықтың құрылымы

пайызбен

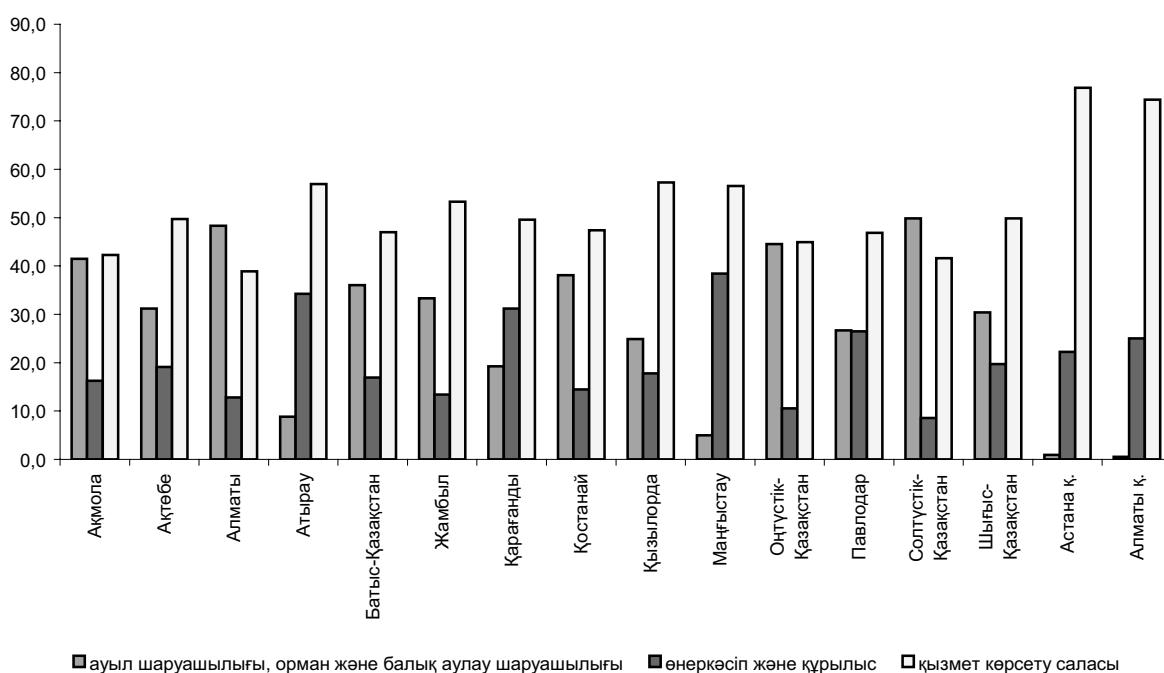

### 5.3. БЕЙРЕСМИ ЖҰМЫСПЕН ҚАМТЫЛҒАН ХАЛЫҚ

Жұмыспен қамтылу мәртебесі және өндірістік бірліктер үлгісі бойынша жұмыспен қамтылған халық

мың адам

	Экономикада жұмыспен қамтылғандар, барлығы		соның ішінде					
			ресми жұмыспен қамтылған		бейресми жұмыспен қамтылған		үй шаруашылығы	
	2007	2008	2007	2008	2007	2008	2007	2008
<b>Барлығы</b>								
<b>Қазақстан Республикасы</b>	7 631,1	7 857,2	4 545,5	4 780,7	1 844,0	1 862,7	1 241,6	1 213,8
Ақмола	393,2	406,1	320,7	299,6	34,0	45,5	38,5	61,0
Ақтөбе	358,5	368,7	236,7	237,4	62,7	72,7	59,1	58,6
Алматы	778,2	799,5	349,3	388,1	251,9	242,7	176,9	168,7
Атырау	227,5	240,9	168,2	185,3	52,7	48,7	6,6	6,9
Батыс Қазақстан	302,0	308,5	160,2	171,6	58,0	51,0	83,8	86,0
Жамбыл	506,2	530,1	240,3	251,4	144,5	163,6	121,5	115,1
Қарағанды	694,8	699,0	464,1	465,7	138,4	147,1	92,3	86,2
Қостанай	518,4	517,4	279,4	272,6	102,1	112,5	136,9	132,3
Қызылорда	282,6	283,9	148,1	156,1	85,5	84,2	48,9	43,6
Маңғыстау	177,8	187,9	133,1	161,6	44,0	23,6	0,7	2,7
Оңтүстік Қазақстан	1 006,5	1 044,6	479,9	529,7	368,0	361,7	158,6	153,2
Павлодар	390,0	404,3	247,8	261,6	73,4	77,1	68,8	65,6
Солтүстік Қазақстан	366,7	365,1	181,7	195,5	67,9	59,6	117,2	110,0
Шығыс Қазақстан	713,7	715,9	415,9	408,2	170,8	189,2	126,9	118,5
Астана қаласы	290,8	331,7	263,6	309,7	27,0	21,0	0,2	1,0
Алматы қаласы	624,3	653,6	456,5	486,6	163,2	162,6	4,6	4,5
<b>Жалдамалы қызметкерлер</b>								
<b>Қазақстан Республикасы</b>	4 973,5	5 199,4	3 767,7	4 044,5	1 158,9	1 107,3	46,9	47,6
Ақмола	221,4	233,4	193,4	200,0	27,8	32,7	0,3	0,7
Ақтөбе	225,7	239,8	209,9	213,2	15,4	25,1	0,4	1,5
Алматы	441,3	462,1	272,4	310,7	161,6	145,4	7,2	5,9
Атырау	187,3	201,3	157,0	178,0	29,5	22,8	0,7	0,5
Батыс Қазақстан	180,1	185,9	135,7	147,8	43,1	36,6	1,3	1,5
Жамбыл	249,2	256,4	183,2	201,7	62,6	51,5	3,4	3,3
Қарағанды	518,7	529,8	417,9	426,7	97,6	99,2	3,1	3,9
Қостанай	298,3	295,9	235,7	226,3	60,9	68,5	1,7	1,1
Қызылорда	159,3	163,3	107,1	120,2	50,3	39,9	1,9	3,2
Маңғыстау	166,0	176,2	126,9	158,6	38,6	17,4	0,6	0,2
Оңтүстік Қазақстан	507,6	558,0	323,1	364,1	175,6	183,7	8,9	10,1
Павлодар	295,3	304,7	232,3	242,3	57,2	59,0	5,7	3,4
Солтүстік Қазақстан	208,3	214,4	160,1	174,2	46,4	39,2	1,9	1,1
Шығыс Қазақстан	468,8	473,3	353,2	350,3	110,2	116,9	5,3	6,0
Астана қаласы	266,1	297,5	238,9	276,7	27,0	19,9	0,2	1,0
Алматы қаласы	580,2	607,3	420,7	453,7	155,2	149,4	4,2	4,2

Экономическая активность населения Казахстана

соңы

	Экономикада жұмыспен қамтылғандар, барлығы		соның ішінде					
			ресми жұмыспен қамтылған		бейресми жұмыспен қамтылған		үй шаруашылығы	
	2007	2008	2007	2008	2007	2008	2007	2008
<b>Өз бетінше жұмыспен қамтылғандар</b>								
<b>Қазақстан Республикасы</b>	2 657,6	2 657,8	777,9	736,2	685,1	755,4	1 194,7	1 166,1
Ақмола	171,8	172,7	127,3	99,6	6,2	12,8	38,2	60,3
Ақтөбе	132,8	128,8	26,8	24,2	47,3	47,6	58,7	57,1
Алматы	336,9	337,4	76,9	77,4	90,3	97,2	169,7	162,8
Атырау	40,2	39,6	11,2	7,2	23,2	26,0	5,8	6,4
Батыс Қазақстан	121,9	122,6	24,4	23,7	15,0	14,4	82,5	84,5
Жамбыл	257,1	273,7	57,1	49,8	81,9	112,1	118,1	111,8
Қарағанды	176,1	169,2	46,2	39,0	40,8	47,9	89,1	82,3
Қостанай	220,1	221,5	43,7	46,3	41,2	44,0	135,2	131,2
Қызылорда	123,2	120,6	41,0	36,0	35,2	44,3	47,0	40,3
Маңғыстау	11,7	11,7	6,1	3,0	5,4	6,2	0,2	2,4
Оңтүстік Қазақстан	498,9	486,6	156,8	165,6	192,4	177,9	149,8	143,1
Павлодар	94,7	99,6	15,5	19,3	16,2	18,0	63,1	62,3
Солтүстік Қазақстан	158,4	150,7	21,7	21,4	21,5	20,4	115,3	108,9
Шығыс Қазақстан	244,9	242,6	62,7	57,9	60,6	72,3	121,6	112,4
Астана қаласы	24,7	34,1	24,7	33,0	-	1,1	-	-
Алматы қаласы	44,1	46,4	35,8	32,8	8,0	13,2	0,3	0,3

## 5.4. ЖҰМЫССЫЗ ХАЛЫҚ

### Жұмыссыз халық

	Жұмыссыз халық, мың адам					Жұмыссыздық деңгейі, пайызбен				
	2004	2005	2006	2007	2008	2004	2005	2006	2007	2008
<b>Қазақстан</b>										
<b>Республикасы</b>	658,8	640,7	625,4	597,2	557,8	8,4	8,1	7,8	7,3	6,6
Ақмола	38,3	37,4	36,5	34,1	31,1	9,2	8,9	8,6	8,0	7,1
Ақтөбе	34,5	34,3	32,5	28,8	25,1	9,4	9,2	8,5	7,4	6,4
Алматы	62,3	59,0	57,7	55,9	54,7	7,8	7,3	7,1	6,7	6,4
Атырау	21,0	21,0	19,8	18,3	16,2	9,3	9,1	8,4	7,4	6,3
Батыс Қазақстан	29,3	28,7	27,6	25,5	23,5	9,2	9,0	8,6	7,8	7,1
Жамбыл	50,4	48,7	46,9	42,4	37,0	10,2	9,8	9,2	7,7	6,5
Қарағанды	53,7	51,4	51,1	49,5	46,3	7,4	7,0	6,9	6,7	6,2
Қостанай	46,8	45,4	43,3	42,1	38,1	8,5	8,2	7,8	7,5	6,9
Қызылорда	30,3	29,4	27,9	25,3	21,2	10,2	9,7	9,3	8,2	6,9
Маңғыстау	17,9	18,3	17,7	16,5	13,8	9,8	9,7	9,3	8,5	6,9
Оңтүстік Қазақстан	78,7	75,5	75,8	75,0	74,0	7,8	7,5	7,2	6,9	6,6
Павлодар	31,6	30,5	30,2	29,0	27,5	7,7	7,6	7,4	6,9	6,4
Солтүстік Қазақстан	32,6	31,2	28,6	27,2	24,6	8,1	7,9	7,2	6,9	6,3
Шығыс Қазақстан	54,5	53,6	52,4	50,6	49,1	7,2	7,1	6,9	6,6	6,4
Астана қаласы	24,1	24,0	24,3	23,9	23,5	8,3	8,2	8,0	7,6	6,6
Алматы қаласы	52,7	52,2	52,9	53,1	51,9	8,8	8,4	8,2	7,8	7,4
				<b>Ерлер</b>						
<b>Қазақстан</b>										
<b>Республикасы</b>	281,1	270,6	262,5	244,5	226,5	7,0	6,7	6,4	5,9	5,3
Ақмола	17,5	18,2	15,8	15,1	14,5	8,3	8,6	7,5	7,1	6,6
Ақтөбе	10,9	9,3	12,9	8,7	7,9	6,0	5,1	6,9	4,6	4,2
Алматы	29,3	28,5	29,4	28,4	27,3	7,2	6,8	6,9	6,6	6,2
Атырау	10,2	11,2	10,1	8,5	7,4	8,7	9,3	8,3	6,7	5,6
Батыс Қазақстан	11,0	13,5	11,5	8,2	9,2	6,5	7,9	6,8	4,8	5,3
Жамбыл	26,2	23,8	21,5	21,9	12,5	10,3	9,2	8,3	7,7	4,4
Қарағанды	19,4	18,0	22,8	21,0	18,5	5,4	4,9	6,2	5,6	5,0
Қостанай	22,2	21,3	19,1	17,9	17,7	8,0	7,6	6,8	6,4	6,4
Қызылорда	17,5	14,0	12,6	10,1	9,2	11,2	8,6	8,0	6,3	5,7
Маңғыстау	6,9	6,5	10,3	9,0	6,3	7,0	6,4	10,6	8,7	6,0
Оңтүстік Қазақстан	30,9	33,2	32,5	25,7	30,2	5,8	6,3	6,0	4,6	5,1
Павлодар	11,7	13,6	13,6	13,2	12,9	5,7	6,7	6,5	6,2	6,0
Солтүстік Қазақстан	14,4	10,3	10,1	10,4	10,4	7,2	5,3	5,1	5,3	5,3
Шығыс Қазақстан	25,9	22,3	20,4	18,7	20,0	6,6	5,7	5,2	4,8	5,2
Астана қаласы	4,7	8,2	3,2	4,0	5,4	3,2	5,5	2,1	2,5	2,9
Алматы қаласы	22,4	18,6	16,8	24,0	17,1	7,7	6,3	5,5	7,6	5,3
				<b>Әйелдер</b>						
<b>Қазақстан</b>										
<b>Республикасы</b>	377,7	370,1	362,9	352,7	331,4	9,8	9,6	9,2	8,7	7,9
Ақмола	20,8	19,2	20,8	19,0	16,7	10,1	9,3	9,8	8,9	7,6
Ақтөбе	23,6	24,9	19,7	20,1	17,2	12,9	13,1	10,1	10,1	8,4
Алматы	33,0	30,5	28,4	27,5	27,5	8,4	7,9	7,3	6,8	6,7
Атырау	10,7	9,8	9,7	9,8	8,8	9,8	8,9	8,5	8,2	7,0
Батыс Қазақстан	18,4	15,3	16,1	17,3	14,4	12,2	10,2	10,6	10,9	9,0
Жамбыл	24,3	24,9	25,3	20,5	24,5	10,2	10,5	10,1	7,8	8,6
Қарағанды	34,3	33,5	28,3	28,6	27,8	9,3	9,0	7,6	7,8	7,5
Қостанай	24,5	24,2	24,1	24,2	20,5	8,9	8,7	8,7	8,7	7,3
Қызылорда	12,8	15,4	15,4	15,3	12,0	9,1	11,0	10,8	10,3	8,4
Маңғыстау	11,1	11,8	7,4	7,5	7,5	13,2	13,6	8,0	8,2	7,9
Оңтүстік Қазақстан	47,8	42,3	43,3	49,3	43,8	10,0	8,7	8,5	9,5	8,3
Павлодар	19,9	17,0	16,6	15,8	14,5	9,8	8,6	8,3	7,7	6,7
Солтүстік Қазақстан	18,2	20,9	18,5	16,8	14,3	9,1	10,4	9,3	8,5	7,3
Шығыс Қазақстан	28,6	31,3	32,0	31,9	29,1	8,0	8,7	8,7	8,5	7,7
Астана қаласы	19,5	15,8	21,1	20,0	18,1	13,4	11,1	14,0	13,0	10,6
Алматы қаласы	30,3	33,6	36,1	29,1	34,8	9,8	10,3	10,6	8,0	9,1

2008 жылғы жұмыссыздық деңгейі

пайызбен

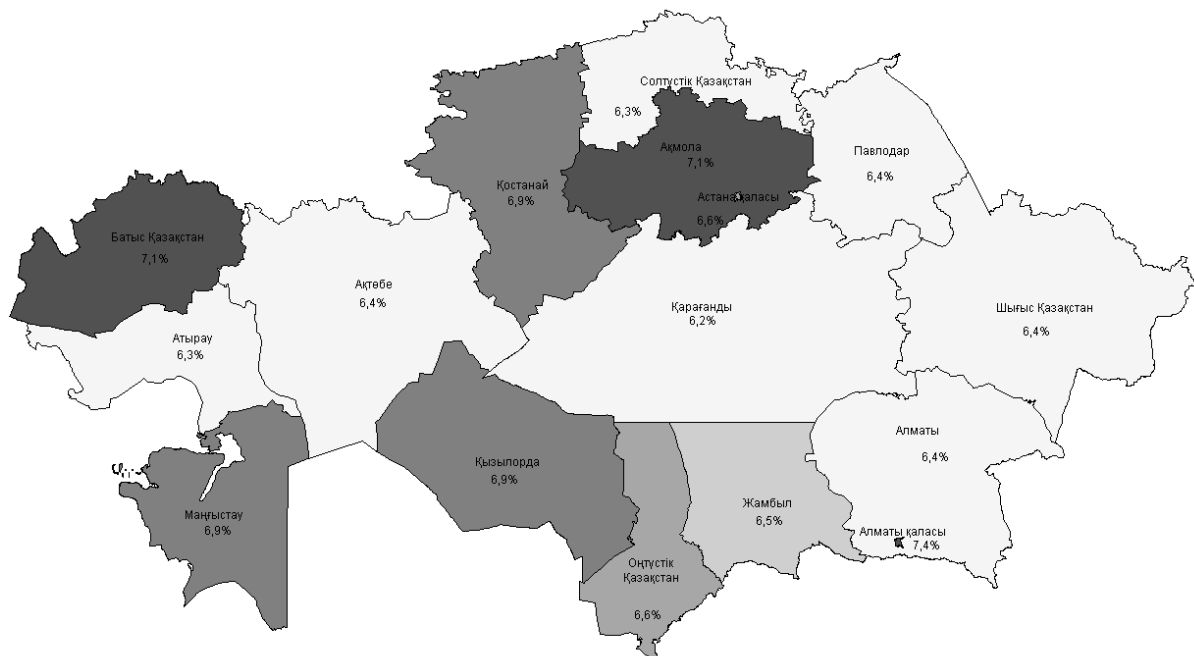

Жастар жұмыссыздығы және ұзақ мерзімді жұмыссыздықтың деңгейі жынысы бойынша

	Жастар жұмыссыздығының деңгейі (15-24 жас), пайызбен					Ұзақ мерзімді жұмыссыздықтың деңгейі, пайызбен				
	2004	2005	2006	2007	2008	2004	2005	2006	2007	2008
<b>Барлық халық</b>										
<b>Қазақстан Республикасы</b>	14,3	13,4	12,1	9,4	7,4	5,1	4,3	4,0	3,3	2,8
Ақмола	16,7	14,7	12,5	9,0	10,1	3,9	2,6	1,6	1,2	1,1
Ақтөбе	7,1	9,2	8,8	2,6	2,0	6,3	5,3	3,1	1,3	1,6
Алматы	12,2	11,2	11,8	4,7	4,9	3,4	1,8	3,7	1,2	1,5
Атырау	20,8	18,2	14,7	9,3	6,9	7,6	7,4	6,1	2,9	2,6
Батыс Қазақстан	19,2	18,6	12,3	7,3	7,8	7,6	7,5	7,5	5,5	4,8
Жамбыл	20,3	13,9	14,2	10,6	6,8	7,0	6,3	5,7	3,4	2,6
Қарағанды	12,4	10,0	9,3	8,8	8,6	4,3	4,1	4,2	4,2	2,9
Қостанай	14,2	11,7	14,6	10,5	8,4	5,3	4,2	2,6	3,2	1,6
Қызылорда	27,5	12,3	8,8	7,4	7,1	9,4	4,7	3,9	3,3	3,1
Маңғыстау	20,2	17,8	11,4	12,2	8,3	5,4	3,8	0,5	1,6	1,1
Оңтүстік Қазақстан	8,9	11,8	10,8	9,4	5,0	4,5	5,1	4,4	4,8	4,2
Павлодар	11,1	11,2	6,3	6,2	6,7	5,0	3,7	2,9	1,7	1,4
Солтүстік Қазақстан	13,3	13,6	12,4	9,4	10,8	5,5	5,5	4,5	3,8	3,5
Шығыс Қазақстан	9,2	13,3	12,3	10,8	10,4	2,8	3,8	3,9	3,2	2,9
Астана қаласы	14,0	11,0	13,7	17,0	11,4	5,6	4,1	3,9	3,1	3,0
Алматы қаласы	25,1	24,0	20,9	19,3	10,2	5,5	3,7	4,0	5,0	4,0

	Жастар жұмыссыздығының деңгейі (15-24 жас), пайызбен				Ұзақ мерзімді жұмыссыздықтың деңгейі, пайызбен					
	2004	2005	2006	2007	2008	2004	2005	2006	2007	2008
<b>Ерлер</b>										
<b>Қазақстан Республикасы</b>	13,1	12,5	10,0	8,5	6,8	3,8	3,1	2,9	2,3	1,9
Ақмола	15,6	16,7	9,7	8,0	9,0	3,3	2,1	0,8	0,8	1,1
Ақтөбе	7,1	9,7	6,6	1,4	0,3	3,3	2,2	1,4	0,3	0,7
Алматы	10,8	11,9	9,3	4,0	5,2	2,4	1,4	3,5	1,2	1,4
Атырау	21,1	20,3	11,8	7,8	5,5	7,1	7,4	5,6	2,1	2,0
Батыс Қазақстан	15,9	17,1	11,4	7,6	6,6	5,1	6,2	5,4	3,8	4,2
Жамбыл	19,8	14,5	10,7	11,4	5,2	6,6	5,7	5,1	2,9	1,5
Қарағанды	10,5	8,6	8,7	8,6	7,3	2,7	1,8	3,2	3,2	2,1
Қостанай	16,1	12,7	12,9	9,8	7,7	4,1	3,1	1,4	1,5	1,4
Қызылорда	24,9	10,9	9,4	5,8	4,4	10,4	4,1	3,1	1,8	1,9
Маңғыстау	16,9	12,6	9,9	14,1	12,6	3,7	1,9	0,4	1,3	0,9
Оңтүстік Қазақстан	7,3	9,6	9,5	7,5	4,8	2,8	4,2	3,4	3,0	3,0
Павлодар	8,4	10,3	6,5	6,6	7,1	3,1	2,9	2,1	0,9	0,6
Солтүстік Қазақстан	12,7	8,7	8,1	3,8	10,3	4,7	3,1	2,7	2,3	3,0
Шығыс Қазақстан	9,1	11,0	8,9	8,1	10,0	2,1	2,7	2,7	2,1	1,7
Астана қаласы	7,8	10,4	11,5	13,8	7,2	1,5	2,0	1,0	0,9	0,9
Алматы қаласы	24,6	22,7	16,3	22,5	11,1	5,1	2,2	2,7	5,2	2,0
<b>Әйелдер</b>										
<b>Қазақстан Республикасы</b>	15,7	14,5	14,7	10,5	8,2	6,4	5,6	5,1	4,3	3,7
Ақмола	17,9	12,0	15,9	10,2	11,5	4,5	3,1	2,5	1,6	1,0
Ақтөбе	7,1	8,6	11,7	4,0	3,9	9,3	8,3	4,7	2,2	2,4
Алматы	14,0	10,2	15,6	5,5	4,5	4,5	2,1	3,9	1,3	1,7
Атырау	20,4	15,5	18,4	11,0	8,5	8,2	7,5	6,7	3,6	3,2
Батыс Қазақстан	23,1	20,3	13,3	7,0	9,2	10,5	9,0	9,7	7,2	5,3
Жамбыл	20,9	13,1	18,0	9,5	8,3	7,4	6,9	6,3	4,0	3,7
Қарағанды	14,5	11,5	10,0	9,0	10,3	6,0	6,2	5,3	5,3	3,8
Қостанай	11,4	10,2	17,1	11,7	9,5	6,4	5,3	3,8	4,9	1,8
Қызылорда	31,1	14,0	8,2	9,7	10,8	8,2	5,5	4,9	4,9	4,4
Маңғыстау	23,4	24,3	13,2	9,6	2,1	7,3	6,1	0,6	1,9	1,4
Оңтүстік Қазақстан	11,0	14,4	12,2	11,7	5,2	6,3	6,1	5,5	6,7	5,6
Павлодар	14,5	12,5	6,0	5,6	6,1	6,8	4,5	3,8	2,5	2,1
Солтүстік Қазақстан	14,1	18,7	17,6	16,3	11,5	6,4	7,9	6,3	5,3	4,1
Шығыс Қазақстан	9,3	16,4	16,6	13,9	10,8	3,4	5,0	5,3	4,4	4,2
Астана қаласы	19,7	11,5	15,6	20,3	16,0	9,6	6,3	6,8	5,4	5,2
Алматы қаласы	25,7	25,3	25,4	16,0	9,4	5,9	5,0	5,2	4,9	5,8

## Жұмыссыз халық жас топтары бойынша

мың адам

	Барлығы			соның ішінде жасы					
				15			16-24		
	2006	2007	2008	2006	2007	2008	2006	2007	2008
<b>Қазақстан Республикасы</b>	625,4	597,2	557,8	1,3	0,3	0,6	167,7	126,5	96,0
Ақмола	36,5	34,1	31,1	-	-	-	8,6	7,1	6,7
Ақтөбе	32,5	28,8	25,1	-	0,0	-	6,7	1,4	1,1
Алматы	57,7	55,9	54,7	-	-	-	15,2	5,6	6,0
Атырау	19,8	18,3	16,2	-	-	-	7,3	5,0	4,0
Батыс Қазақстан	27,6	25,5	23,5	-	-	-	7,8	4,8	5,2
Жамбыл	46,9	42,4	37,0	0,7	-	0,6	13,7	11,2	6,5
Қарағанды	51,1	49,5	46,3	-	-	-	11,2	9,9	8,7
Қостанай	43,3	42,1	38,1	-	-	-	18,2	11,2	7,2

Экономическая активность населения Казахстана

жалғасы

	Барлығы			соның ішінде жасы						
	2006	2007	2008	15			16-24			
				2006	2007	2008	2006	2007	2008	
Қызылорда	27,9	25,3	21,2	0,2	-	-	-	5,2	4,1	3,8
Маңғыстау	17,7	16,5	13,8	-	-	-	-	2,5	4,2	3,0
Оңтүстік Қазақстан	75,8	75,0	74,0	0,3	-	-	-	24,9	22,0	11,4
Павлодар	30,2	29,0	27,5	-	-	-	-	3,2	3,1	3,8
Солтүстік Қазақстан	28,6	27,2	24,6	-	-	-	-	7,7	5,4	5,7
Шығыс Қазақстан	52,4	50,6	49,1	-	-	-	-	15,1	13,3	10,9
Астана қаласы	24,3	23,9	23,5	-	-	-	-	3,6	3,4	4,1
Алматы қаласы	52,9	53,1	51,9	-	0,3	-	-	16,8	14,8	7,9

жалғасы

	соның ішінде жасы					
	25-34			35-44		
	2006	2007	2008	2006	2007	2008
<b>Қазақстан Республикасы</b>	192,5	210,7	199,9	121,8	113,6	103,0
Ақмола	9,8	8,7	8,2	6,0	6,2	3,9
Ақтөбе	10,0	13,8	14,5	9,2	6,8	4,2
Алматы	25,0	22,7	24,8	10,6	15,9	12,7
Атырау	5,6	6,3	4,7	3,1	3,6	3,2
Батыс Қазақстан	8,7	10,5	8,0	5,0	5,0	4,5
Жамбыл	13,1	10,9	7,9	9,4	6,2	7,1
Қарағанды	15,2	17,9	15,5	12,1	10,5	9,4
Қостанай	9,1	12,7	22,9	9,1	8,2	3,6
Қызылорда	9,0	11,4	8,1	6,7	4,2	3,2
Маңғыстау	7,9	6,9	4,1	3,7	3,5	3,2
Оңтүстік Қазақстан	18,8	25,6	29,9	14,9	11,6	14,6
Павлодар	11,6	8,9	8,0	7,3	7,5	6,7
Солтүстік Қазақстан	9,3	11,2	4,7	4,8	3,9	4,7
Шығыс Қазақстан	13,8	12,4	16,1	9,2	9,7	8,6
Астана қаласы	8,8	7,7	5,4	5,2	4,4	5,2
Алматы қаласы	16,8	23,0	17,3	5,4	6,2	8,3

соңы

	соның ішінде жасы					
	45-54			55-64		
	2006	2007	2008	2006	2007	2008
<b>Қазақстан Республикасы</b>	104,7	107,9	107,3	37,4	38,3	51,0
Ақмола	8,5	7,6	8,2	3,7	4,6	4,2
Ақтөбе	5,8	5,0	3,8	0,7	1,8	1,5
Алматы	6,3	9,7	8,3	0,6	2,0	3,0
Атырау	2,7	2,9	3,4	1,1	0,5	0,9
Батыс Қазақстан	5,2	4,7	5,2	0,9	0,6	0,7
Жамбыл	5,6	9,1	4,7	4,3	5,0	10,1
Қарағанды	9,8	8,9	9,3	2,8	2,3	3,4
Қостанай	6,2	7,1	3,5	0,7	2,9	0,9
Қызылорда	5,2	4,6	4,9	1,7	1,0	1,2
Маңғыстау	2,6	1,1	3,1	1,0	0,8	0,4
Оңтүстік Қазақстан	13,2	11,5	13,5	3,7	4,3	4,8
Павлодар	6,3	7,6	7,4	1,7	1,9	1,5
Солтүстік Қазақстан	5,0	4,6	7,1	1,8	2,0	2,4
Шығыс Қазақстан	10,3	9,3	7,1	4,1	5,9	6,5
Астана қаласы	5,7	7,1	6,3	1,1	1,4	2,4
Алматы қаласы	6,2	7,2	11,3	7,8	1,6	7,0

**Жас топтары бойынша жұмыссыз халықтың деңгейі**

пайызбен

	Барлығы			соның ішінде жасы					
				15			16-24		
	2006	2007	2008	2006	2007	2008	2006	2007	2008
<b>Қазақстан Республикасы</b>	7,8	7,3	6,6	5,8	2,4	4,1	12,2	9,5	7,4
Ақмола	8,6	8,0	7,1	-	-	-	12,5	9,0	10,1
Ақтөбе	8,5	7,4	6,4	-	9,6	-	8,9	2,5	2,0
Алматы	7,1	6,7	6,4	-	-	-	11,9	4,9	4,9
Атырау	8,4	7,4	6,3	-	-	-	14,7	9,3	6,9
Батыс Қазақстан	8,6	7,8	7,1	-	-	-	12,7	7,6	8,0
Жамбыл	9,2	7,7	6,5	12,7	-	14,4	14,3	10,6	6,5
Қарағанды	6,9	6,7	6,2	-	-	-	9,5	8,9	8,7
Қостанай	7,8	7,5	6,9	-	-	-	15,1	10,6	8,8
Қызылорда	9,3	8,2	6,9	17,4	-	-	8,6	7,6	7,3
Маңғыстау	9,3	8,5	6,9	-	-	-	11,4	12,5	8,3
Оңтүстік Қазақстан	7,2	6,9	6,6	34,0	-	-	10,7	9,4	5,0
Павлодар	7,4	6,9	6,4	-	-	-	6,4	6,3	6,8
Солтүстік Қазақстан	7,2	6,9	6,3	-	-	-	12,7	9,5	10,8
Шығыс Қазақстан	6,9	6,6	6,4	-	-	-	12,5	10,8	10,4
Астана қаласы	8,0	7,6	6,6	-	-	-	13,7	17,0	11,4
Алматы қаласы	8,2	7,8	7,4	-	-	-	20,9	19,1	10,2

жалғасы

	соның ішінде жасы					
	25-34			35-44		
	2006	2007	2008	2006	2007	2008
<b>Қазақстан Республикасы</b>	8,4	8,7	8,0	6,4	5,9	5,4
Ақмола	9,1	8,1	6,9	6,8	6,6	4,6
Ақтөбе	9,5	10,8	11,4	9,1	7,3	4,6
Алматы	10,2	8,6	9,3	5,5	8,2	6,7
Атырау	8,3	9,0	6,6	5,2	6,0	5,4
Батыс Қазақстан	10,3	12,5	9,5	6,3	6,4	6,3
Жамбыл	9,0	6,7	5,0	8,1	5,1	5,5
Қарағанды	7,5	8,5	6,9	7,1	6,4	5,8
Қостанай	7,0	8,7	14,5	7,3	6,7	3,0
Қызылорда	9,2	11,6	8,7	9,7	5,6	4,3
Маңғыстау	11,1	11,8	7,2	6,4	6,3	5,7
Оңтүстік Қазақстан	5,9	7,6	8,3	5,8	4,5	5,5
Павлодар	9,9	7,5	6,9	7,1	7,3	6,9
Солтүстік Қазақстан	9,9	11,4	4,5	5,9	4,9	6,1
Шығыс Қазақстан	6,7	6,2	7,1	5,3	5,6	4,9
Астана қаласы	8,5	6,8	4,8	6,6	5,6	6,1
Алматы қаласы	8,0	10,0	7,3	3,4	3,6	4,8

жалғасы

	соның ішінде жасы					
	45-54			55-64		
	2006	2007	2008	2006	2007	2008
<b>Қазақстан Республикасы</b>	5,9	5,9	5,6	6,7	6,2	7,5
Ақмола	7,9	7,4	7,4	7,3	10,4	8,3
Ақтөбе	7,7	5,8	4,3	3,5	8,3	6,5
Алматы	3,4	5,2	4,3	1,1	3,3	4,4
Атырау	6,0	5,8	6,3	9,5	4,1	6,3
Батыс Қазақстан	7,2	6,1	6,3	4,9	2,6	2,7
Жамбыл	5,8	8,5	4,5	9,6	10,2	17,8
Қарағанды	5,8	5,2	5,4	4,6	3,4	4,8

соңы

	соның ішінде жасы					
	45-54			55-64		
	2006	2007	2008	2006	2007	2008
Қостанай	5,0	5,6	2,8	1,7	6,0	1,7
Қызылорда	9,4	7,7	7,8	11,0	5,6	5,7
Маңғыстау	8,9	3,4	8,1	10,9	6,4	3,1
Оңтүстік Қазақстан	6,7	5,6	6,3	8,4	9,1	9,0
Павлодар	6,5	7,6	6,8	5,2	5,2	3,7
Солтүстік Қазақстан	5,1	4,6	7,1	5,0	5,0	5,5
Шығыс Қазақстан	5,3	4,7	3,7	6,9	8,8	9,8
Астана қаласы	8,1	9,3	7,3	4,5	5,1	8,1
Алматы қаласы	4,1	4,7	6,5	19,1	3,7	15,8

**Жұмыссыз халық білім деңгейі бойынша**

мың адам

	Барлығы			соның ішінде білімі барлар		
				жоғары және аяқталмаған жоғары		
	2006	2007	2008	2006	2007	2008
<b>Қазақстан Республикасы</b>	625,4	597,2	557,8	116,3	112,6	123,8
Ақмола	36,5	34,1	31,1	5,5	4,4	7,1
Ақтөбе	32,5	28,8	25,1	5,6	2,8	5,7
Алматы	57,7	55,9	54,7	7,3	8,0	7,1
Атырау	19,8	18,3	16,2	2,9	2,7	2,1
Батыс Қазақстан	27,6	25,5	23,5	4,3	3,6	5,0
Жамбыл	46,9	42,4	37,0	5,8	4,8	6,2
Қарағанды	51,1	49,5	46,3	10,9	11,4	10,6
Қостанай	43,3	42,1	38,1	10,6	9,0	12,0
Қызылорда	27,9	25,3	21,2	1,4	2,3	1,6
Маңғыстау	17,7	16,5	13,8	5,9	4,8	2,7
Оңтүстік Қазақстан	75,8	75,0	74,0	8,2	10,9	11,2
Павлодар	30,2	29,0	27,5	2,5	1,6	2,1
Солтүстік Қазақстан	28,6	27,2	24,6	2,0	2,6	2,9
Шығыс Қазақстан	52,4	50,6	49,1	6,6	6,9	8,0
Астана қаласы	24,3	23,9	23,5	12,4	13,7	15,8
Алматы қаласы	52,9	53,1	51,9	24,5	23,0	23,8

соңы

	соның ішінде білімі барлар					
	орта кәсіптік (арнаулы)			негізгі, орта, жалпы, бастауыш		
	2006	2007	2008	2006	2007	2008
<b>Қазақстан Республикасы</b>	158,2	149,9	127,1	350,8	334,7	306,9
Ақмола	17,5	15,0	13,5	13,5	14,7	10,5
Ақтөбе	11,6	10,8	8,4	15,4	15,3	11,0
Алматы	9,0	10,6	8,4	41,5	37,3	39,2
Атырау	5,0	4,4	4,5	11,9	11,2	9,6
Батыс Қазақстан	6,9	6,7	4,9	16,5	15,1	13,7
Жамбыл	8,4	7,2	4,7	32,7	30,3	26,1
Қарағанды	14,0	11,6	10,6	26,3	26,5	25,1
Қостанай	13,4	10,3	6,1	19,3	22,8	20,0
Қызылорда	5,5	5,0	4,6	21,0	18,0	15,0
Маңғыстау	9,1	7,4	5,6	2,7	4,3	5,5
Оңтүстік Қазақстан	11,8	13,9	10,9	55,8	50,2	52,0
Павлодар	8,5	8,7	7,8	19,2	18,8	17,6
Солтүстік Қазақстан	5,6	7,0	6,5	21,0	17,6	15,2
Шығыс Қазақстан	13,4	14,2	13,1	32,3	29,5	28,1
Астана қаласы	6,5	6,2	4,9	5,3	4,1	2,8
Алматы қаласы	12,1	11,1	12,4	16,4	18,9	15,6

**Жұмыссыз халық жұмыспен қамтылмау ұзақтығы бойынша<sup>1)</sup>**

мың адам

	Барлығы			олардан жұмыс істемегендер					
				1 айдан аз			1 айдан 3 айға дейін		
	2006	2007	2008	2006	2007	2008	2006	2007	2008
<b>Қазақстан Республикасы</b>	585,7	566,1	523,4	15,2	22,9	12,2	71,4	98,6	106,4
Ақмола	36,5	34,1	31,1	0,4	0,2	-	1,0	11,5	2,9
Ақтөбе	32,4	28,6	25,1	1,5	7,3	0,5	6,6	6,0	8,3
Алматы	56,9	55,2	54,6	4,3	4,7	4,2	7,8	23,1	22,5
Атырау	19,8	18,0	16,0	-	0,4	0,2	1,7	3,4	1,6
Батыс Қазақстан	27,4	25,5	23,5	0,3	1,2	0,5	0,5	5,1	5,0
Жамбыл	36,2	29,7	18,6	-	-	-	3,0	10,6	0,8
Қарағанды	46,8	45,7	40,3	1,9	1,4	1,1	5,0	2,5	4,6
Қостанай	29,2	36,3	35,5	1,1	0,9	0,2	4,9	5,2	21,1
Қызылорда	23,9	21,0	16,7	0,8	-	0,3	1,6	1,3	0,4
Маңғыстау	17,7	16,5	13,8	1,1	0,9	0,8	3,7	1,9	2,2
Оңтүстік Қазақстан	74,5	74,3	73,7	0,9	1,2	1,2	4,6	5,4	7,6
Павлодар	30,0	28,7	27,4	0,4	0,5	0,6	8,4	10,2	13,8
Солтүстік Қазақстан	27,6	26,5	24,3	0,5	1,0	0,5	2,2	2,0	2,2
Шығыс Қазақстан	52,4	50,6	49,0	1,9	2,5	1,9	4,9	4,6	5,6
Астана қаласы	22,9	22,6	22,9	-	0,3	0,3	0,6	1,3	4,9
Алматы қаласы	51,4	52,9	51,1	0,2	0,3	-	14,9	4,5	3,0

жалғасы

	олардан жұмыс істемегендер					
	3 айдан 6 айға дейін			6 айдан 12 айға дейін		
	2006	2007	2008	2006	2007	2008
<b>Қазақстан Республикасы</b>	83,0	93,0	89,8	98,7	82,7	82,8
Ақмола	2,4	1,2	1,0	25,8	16,2	22,7
Ақтөбе	8,1	6,0	7,2	4,6	4,4	2,8
Алматы	8,5	14,0	9,9	6,1	3,0	5,1
Атырау	0,9	5,0	3,8	2,9	2,2	3,8
Батыс Қазақстан	1,4	0,2	1,5	1,3	1,0	0,7
Жамбыл	1,4	0,2	2,2	2,7	-	0,7
Қарағанды	4,6	4,5	7,9	4,1	5,8	4,9
Қостанай	4,8	7,4	3,2	3,9	4,9	2,1
Қызылорда	4,3	4,4	1,8	5,4	5,2	4,8
Маңғыстау	8,5	8,0	7,2	3,4	2,6	1,3
Оңтүстік Қазақстан	11,8	10,1	8,9	11,2	6,0	8,7
Павлодар	5,2	7,8	5,8	4,1	3,0	1,2
Солтүстік Қазақстан	2,2	4,0	3,9	5,1	4,5	3,9
Шығыс Қазақстан	9,3	8,8	8,8	6,5	10,1	10,2
Астана қаласы	2,8	2,6	4,0	7,9	8,6	3,2
Алматы қаласы	6,9	8,8	12,8	3,6	5,3	6,9

	олардан жұмыс істемегендер					
	1 жыл және одан көп			еш уақытта жұмыс істемегендер		
	2006	2007	2008	2006	2007	2008
<b>Қазақстан Республикасы</b>	200,0	163,3	144,3	117,5	105,6	87,9
Ақмола	6,9	5,1	4,2	-	-	0,4
Ақтөбе	6,4	4,0	3,9	5,3	0,9	2,4
Алматы	7,6	6,4	8,7	22,6	4,0	4,3
Атырау	7,2	3,4	2,4	7,1	3,6	4,2
Батыс Қазақстан	19,0	13,8	9,6	5,0	4,1	6,2
Жамбыл	20,4	7,3	3,6	8,6	11,5	11,2
Қарағанды	23,8	23,6	15,8	7,5	8,0	6,1
Қостанай	12,8	14,3	6,5	1,7	3,6	2,4
Қызылорда	4,4	3,8	2,7	7,3	6,4	6,7
Маңғыстау	0,8	2,1	1,5	0,2	1,0	0,8
Оңтүстік Қазақстан	30,7	29,9	27,6	15,3	21,6	19,7
Павлодар	8,3	5,8	4,6	3,5	1,4	1,3
Солтүстік Қазақстан	12,8	10,3	9,6	4,9	4,7	4,2
Шығыс Қазақстан	17,8	16,6	16,3	12,0	7,9	6,1
Астана қаласы	10,7	8,5	9,4	1,0	1,3	1,2
Алматы қаласы	10,3	8,4	17,9	15,5	25,6	10,5

<sup>1</sup> «Жұмыссыздар» ретінде сыныпталатын зейнеткерлердің, күндізгі оқу нысаны оқушыларының, мүгедектердің есебінсіз

### Жұмыссыз халық жұмыспен қамтылмау себептері бойынша

мың адам

	олардан жұмыстан босатылғандар								
	Барлығы			кәсіпорынның таратылуына байланысты			штаттың қысқаруына байланысты		
	2006	2007	2008	2006	2007	2008	2006	2007	2008
<b>Қазақстан Республикасы</b>	625,4	597,2	557,8	19,7	21,4	25,7	63,4	60,1	47,9
Ақмола	36,5	34,1	31,1	4,2	6,5	11,7	19,6	21,5	13,1
Ақтөбе	32,5	28,8	25,1	1,2	1,4	-	7,9	4,3	0,7
Алматы	57,7	55,9	54,7	0,1	0,4	0,4	1,9	7,3	7,5
Атырау	19,8	18,3	16,2	0,3	0,4	0,6	1,6	7,0	5,3
Батыс Қазақстан	27,6	25,5	23,5	0,7	0,5	1,0	1,3	0,7	0,8
Жамбыл	46,9	42,4	37,0	0,5	-	0,3	1,1	0,7	-
Қарағанды	51,1	49,5	46,3	1,9	0,7	1,4	4,1	3,1	3,7
Қостанай	43,3	42,1	38,1	1,2	0,1	0,4	3,0	1,2	0,7
Қызылорда	27,9	25,3	21,2	1,8	1,7	0,5	2,5	1,3	0,7
Маңғыстау	17,7	16,5	13,8	0,6	-	-	2,2	1,7	1,2
Оңтүстік Қазақстан	75,8	75,0	74,0	1,4	0,7	1,1	4,5	2,7	1,5
Павлодар	30,2	29,0	27,5	1,1	0,7	0,7	1,9	0,4	0,6
Солтүстік Қазақстан	28,6	27,2	24,6	0,3	0,6	0,4	3,1	2,2	2,6
Шығыс Қазақстан	52,4	50,6	49,1	2,0	4,4	3,9	4,7	2,2	1,9
Астана қаласы	24,3	23,9	23,5	0,3	0,3	1,4	1,6	1,1	5,1
Алматы қаласы	52,9	53,1	51,9	2,3	3,0	1,9	2,4	2,8	2,6

жалғасы

	олардан жұмыстан босатылғандар								
	өз еркімен жұмыстан босатылуына байланысты			келісім-шарт мерзімінің бітуіне байланысты			кәсіпкерлік қызметтің аяқталуына байланысты		
	2006	2007	2008	2006	2007	2008	2006	2007	2008
<b>Қазақстан Республикасы</b>	86,6	83,2	107,1	29,4	29,7	45,2	4,7	1,4	1,8
Ақмола	4,4	1,4	1,4	1,1	0,4	1,3	0,2	-	-
Ақтөбе	3,3	1,0	2,1	1,7	2,1	4,3	0,1	-	0,6
Алматы	3,4	15,2	21,6	6,5	7,1	5,6	-	0,2	-
Атырау	1,8	1,8	2,9	3,4	1,7	0,9	0,1	-	-
Батыс Қазақстан	2,5	1,6	1,3	0,6	1,0	0,1	-	-	-
Жамбыл	-	0,6	0,4	0,4	0,3	0,1	-	-	-
Қарағанды	12,9	13,6	13,7	1,8	1,9	3,9	0,1	0,2	0,5
Қостанай	4,2	5,6	7,2	2,6	2,7	14,6	0,8	0,1	0,1
Қызылорда	1,0	0,9	0,6	0,6	1,2	1,2	0,3	-	0,1
Маңғыстау	11,2	9,7	8,9	0,7	1,6	0,9	-	0,3	0,1
Оңтүстік Қазақстан	2,6	0,7	2,1	0,6	1,0	1,4	0,4	0,1	-
Павлодар	6,7	4,0	5,2	1,5	2,3	1,5	-	0,1	0,2
Солтүстік Қазақстан	2,2	1,9	3,9	1,3	1,4	1,7	-	-	-
Шығыс Қазақстан	11,5	10,9	11,8	2,8	3,2	3,2	0,5	0,2	0,2
Астана қаласы	10,3	9,8	10,1	0,3	0,2	1,6	-	-	0,1
Алматы қаласы	8,6	4,5	14,1	3,5	1,6	2,8	2,2	0,3	-

соңы

	олардан жұмыстан босатылғандар											
	үй шаруашылығын жүргізуге байланысты			оқу орнын бітіргеннен кейін жұмыстың болмауына байланысты			кез келген жұмыстың болмауына байланысты			өзге себептерге байланысты		
	2006	2007	2008	2006	2007	2008	2006	2007	2008	2006	2007	2008
<b>Қазақстан Республикасы</b>	66,7	76,7	64,2	80,9	47,5	44,4	224,1	230,9	167,6	49,8	46,3	53,9
Ақмола	1,6	1,2	2,0	-	-	0,3	4,8	2,8	0,9	0,6	0,2	0,5
Ақтөбе	5,7	6,4	2,8	3,3	-	1,3	8,8	11,1	9,6	0,7	2,4	3,7
Алматы	3,2	6,6	5,5	20,9	3,3	3,8	19,5	10,6	7,5	2,3	5,3	2,8
Атырау	1,4	1,1	1,0	7,1	3,6	4,2	3,4	1,8	0,6	0,7	0,9	0,8
Батыс Қазақстан	0,6	0,3	1,5	4,4	3,3	4,9	17,4	18,1	13,3	0,2	0,1	0,7
Жамбыл	4,4	12,1	14,3	1,0	1,3	0,7	27,5	14,1	0,6	12,0	13,3	20,5
Қарағанды	4,3	2,2	3,1	7,5	8,0	6,1	13,8	15,6	7,2	4,7	4,2	6,8
Қостанай	1,8	8,1	1,3	1,7	2,5	2,1	12,7	14,0	7,5	15,4	7,8	4,3
Қызылорда	5,6	6,1	4,9	4,1	4,0	3,7	7,3	5,0	4,7	4,8	5,1	4,9
Маңғыстау	-	-	0,7	-	1,0	0,1	2,9	2,3	1,9	-	0,0	-
Оңтүстік Қазақстан	12,1	18,2	12,4	10,8	7,1	4,0	40,2	42,3	48,4	3,0	2,3	3,0
Павлодар	0,6	1,2	1,4	3,5	1,3	1,1	13,9	18,2	15,9	0,9	0,7	0,8
Солтүстік Қазақстан	2,1	1,1	1,4	4,6	4,2	3,6	13,9	15,1	10,3	1,1	0,7	0,7
Шығыс Қазақстан	3,2	2,2	0,6	8,2	5,0	5,9	19,3	22,3	19,5	0,3	0,3	2,2
Астана қаласы	7,4	6,9	2,5	0,6	0,8	0,8	2,4	1,9	0,5	1,4	2,9	1,4
Алматы қаласы	12,7	3,0	8,7	3,2	2,1	1,9	16,5	35,5	19,1	1,6	0,2	0,8

Жұмыспен қамтылу статусы бойынша жұмыс іздестіріп жүрген жұмыссыз халық

мың адам

	Барлығы			олардан жұмыс іздестіріп жүргендер								
				жалдама қызметкерлер ретінде			өз бетінше жұмыспен айналысатындар ретінде			кез келген жұмысты		
	2006	2007	2008	2006	2007	2008	2006	2007	2008	2006	2007	2008
<b>Қазақстан</b>	625,4	597,2	557,8	321,0	330,0	275,7	5,0	5,0	6,7	299,4	262,2	275,5
Республикасы	625,4	597,2	557,8	321,0	330,0	275,7	5,0	5,0	6,7	299,4	262,2	275,5
Ақмола	36,5	34,1	31,1	14,7	15,7	16,4	0,2	-	0,2	21,7	18,4	14,6
Ақтөбе	32,5	28,8	25,1	18,2	18,0	4,9	-	-	-	14,3	10,8	20,3
Алматы	57,7	55,9	54,7	31,2	38,0	37,5	0,6	0,4	-	25,9	17,5	17,2
Атырау	19,8	18,3	16,2	10,0	9,5	7,4	-	-	0,2	9,8	8,8	8,6
Батыс Қазақстан	27,6	25,5	23,5	9,2	4,6	4,1	0,3	0,4	0,4	18,1	20,5	19,1
Жамбыл	46,9	42,4	37,0	34,1	40,4	2,0	0,1	-	0,6	12,6	2,0	34,3
Қарағанды	51,1	49,5	46,3	28,4	24,0	19,4	0,9	1,0	1,3	21,9	24,6	25,6
Қостанай	43,3	42,1	38,1	19,6	20,3	7,3	0,3	0,6	-	23,4	21,3	30,8
Қызылорда	27,9	25,3	21,2	14,8	14,5	14,5	0,4	0,4	0,2	12,7	10,5	6,5
Маңғыстау	17,7	16,5	13,8	17,6	15,8	8,9	-	-	0,3	0,1	0,7	4,7
Оңтүстік Қазақстан	75,8	75,0	74,0	30,6	43,3	52,3	1,0	1,5	0,6	44,2	30,2	21,1
Павлодар	30,2	29,0	27,5	15,9	15,7	17,4	0,1	0,1	0,0	14,1	13,2	10,1
Солтүстік Қазақстан	28,6	27,2	24,6	9,0	10,7	12,3	0,2	0,2	0,0	19,4	16,3	12,3
Шығыс Қазақстан	52,4	50,6	49,1	30,6	26,2	26,0	0,3	0,4	1,2	21,5	24,0	21,9
Астана қаласы	24,3	23,9	23,5	22,5	22,6	19,4	0,2	0,1	1,7	1,6	1,2	2,5
Алматы қаласы	52,9	53,1	51,9	14,6	10,7	26,0	0,3	-	-	38,1	42,3	25,9

## 5.5. ЭКОНОМИКАЛЫҚ ТҰРҒЫДАН ЕНЖАР ХАЛЫҚ

### Экономикалық тұрғыдан енжар халық

	Экономикалық тұрғыдан енжар халық, мың адам					Экономикалық тұрғыдан енжар халықтың деңгейі, пайызбен				
	2004	2005	2006	2007	2008	2004	2005	2006	2007	2008
<b>Барлық халық</b>										
<b>Қазақстан Республикасы</b>	3 383,4	3 476,9	3 493,9	3 463,2	3 416,2	30,1	30,6	30,3	29,6	28,9
Ақмола	155,7	158,0	155,6	156,0	146,5	27,2	27,4	26,9	26,7	25,1
Ақтөбе	130,1	130,5	131,9	133,1	136,7	26,2	25,9	25,7	25,6	25,8
Алматы	365,0	381,7	386,2	388,0	387,4	31,4	32,2	32,1	31,7	31,2
Атырау	95,7	98,9	102,3	97,9	93,3	29,7	30,0	30,3	28,5	26,6
Батыс Қазақстан	138,7	145,5	147,9	147,8	146,9	30,2	31,3	31,5	31,1	30,7
Жамбыл	210,8	214,9	207,7	176,5	163,1	30,0	30,2	28,9	24,3	22,3
Қарағанды	315,3	313,4	315,5	319,8	322,0	30,2	29,8	29,9	30,1	30,2
Қостанай	171,2	168,9	168,6	166,7	170,1	23,6	23,3	23,3	22,9	23,4
Қызылорда	114,1	115,5	124,4	121,8	130,2	27,7	27,7	29,4	28,3	29,9
Маңғыстау	59,7	55,7	69,7	77,1	82,4	24,7	22,8	26,9	28,4	29,0
Оңтүстік Қазақстан	422,2	452,4	446,4	450,7	448,3	29,6	30,9	29,8	29,4	28,6
Павлодар	183,8	193,8	188,0	181,6	170,7	31,1	32,5	31,5	30,2	28,3
Солтүстік Қазақстан	134,4	135,9	136,0	138,7	138,7	25,2	25,6	25,6	26,0	26,2
Шығыс Қазақстан	402,4	401,2	391,4	382,9	378,3	34,9	34,8	34,1	33,4	33,1
Астана қаласы	129,7	143,4	150,0	157,1	138,0	30,9	32,9	33,1	33,3	28,0
Алматы қаласы	354,4	367,3	372,3	367,6	363,5	37,1	37,2	36,7	35,2	34,0
<b>Ерлер</b>										
<b>Қазақстан Республикасы</b>	1 292,4	1 329,2	1 362,2	1 345,0	1 331,9	24,4	24,8	25,1	24,4	23,9
Ақмола	61,1	60,1	61,6	60,8	56,5	22,5	22,1	22,6	22,1	20,6
Ақтөбе	51,4	55,7	55,1	57,5	61,0	22,0	23,4	22,8	23,4	24,4
Алматы	154,7	154,4	156,1	163,5	160,4	27,5	26,9	26,8	27,6	26,6
Атырау	36,9	37,6	40,2	38,2	36,8	23,9	23,9	24,9	23,2	21,9
Батыс Қазақстан	47,7	50,2	53,4	56,1	54,8	21,9	22,8	24,0	24,9	24,1
Жамбыл	80,5	78,2	82,0	60,5	65,8	24,1	23,1	24,0	17,6	19,0
Қарағанды	120,8	120,8	116,1	113,7	117,2	25,1	24,9	23,9	23,2	23,9
Қостанай	58,9	58,2	57,0	56,7	59,9	17,5	17,2	16,9	16,8	17,8
Қызылорда	46,3	43,0	50,8	51,3	52,0	22,9	20,9	24,4	24,3	24,3
Маңғыстау	20,1	14,8	29,4	29,4	31,3	17,0	12,7	23,2	22,2	22,7
Оңтүстік Қазақстан	162,2	180,6	184,2	178,6	170,1	23,5	25,4	25,4	24,1	22,4
Павлодар	68,7	72,5	66,6	64,0	62,1	25,1	26,2	24,1	23,0	22,3
Солтүстік Қазақстан	51,4	56,3	54,0	54,7	55,3	20,4	22,5	21,6	21,7	22,1
Шығыс Қазақстан	146,2	147,1	147,1	145,0	145,1	27,1	27,3	27,5	27,2	27,3
Астана қаласы	56,5	59,2	65,5	68,3	55,2	28,0	28,2	30,1	29,8	23,1
Алматы қаласы	128,9	140,4	143,0	146,7	148,4	30,6	32,3	32,0	31,9	31,5
<b>Әйелдер</b>										
<b>Қазақстан Республикасы</b>	2 091,0	2 147,8	2 131,7	2 118,2	2 084,3	35,2	35,7	35,0	34,3	33,3
Ақмола	94,6	97,9	94,0	95,2	90,0	31,4	32,2	30,8	30,8	29,1
Ақтөбе	78,7	74,7	76,8	75,6	75,7	30,1	28,1	28,4	27,5	27,0
Алматы	210,4	227,3	230,1	224,4	227,0	35,0	37,1	37,1	35,6	35,6
Атырау	58,9	61,3	62,1	59,7	56,5	35,1	35,7	35,3	33,4	31,0
Батыс Қазақстан	91,0	95,3	94,5	91,7	92,1	37,7	39,0	38,3	36,7	36,5
Жамбыл	130,3	136,7	125,8	116,0	97,3	35,3	36,6	33,4	30,5	25,4
Қарағанды	194,5	192,7	199,4	206,1	204,9	34,5	34,0	35,0	35,9	35,5
Қостанай	112,3	110,7	111,6	110,0	110,2	29,0	28,5	28,8	28,2	28,3
Қызылорда	67,8	72,5	73,6	70,5	78,2	32,4	34,2	34,2	32,3	35,4
Маңғыстау	39,5	40,9	40,3	47,7	51,1	32,0	32,1	30,3	34,3	34,9

соңы

	Экономикалық тұрғыдан енжар халық, мың адам					Экономикалық тұрғыдан енжар халықтың деңгейі, пайызбен				
	2004	2005	2006	2007	2008	2004	2005	2006	2007	2008
Оңтүстік Қазақстан	260,0	271,8	262,2	272,0	278,2	35,3	36,0	34,0	34,4	34,4
Павлодар	115,1	121,3	121,4	117,7	108,6	36,2	38,0	37,9	36,4	33,5
Солтүстік Қазақстан	83,0	79,6	82,0	84,1	83,4	29,4	28,3	29,2	30,0	30,0
Шығыс Қазақстан	256,2	254,0	244,3	237,9	233,3	41,6	41,3	39,9	38,8	38,1
Астана қаласы	73,2	84,2	84,4	88,8	82,8	33,5	37,1	36,0	36,6	32,6
Алматы қаласы	225,5	226,9	229,3	220,8	215,1	42,1	41,1	40,3	37,8	36,0

Экономикалық тұрғыдан енжар халық білім деңгейі бойынша

мың адам

	Барлығы			соның ішінде білімі барлар		
				жоғары және аяқталмаған жоғары		
	2006	2007	2008	2006	2007	2008
<b>Қазақстан Республикасы</b>	3 493,9	3 463,2	3 416,2	528,5	526,9	526,8
Ақмола	155,6	156,0	146,5	24,9	21,4	20,8
Ақтөбе	131,9	133,1	136,7	15,5	19,3	15,8
Алматы	386,2	388,0	387,4	39,8	47,1	43,0
Атырау	102,3	97,9	93,3	15,7	18,4	18,2
Батыс Қазақстан	147,9	147,8	146,9	15,2	14,7	18,2
Жамбыл	207,7	176,5	163,1	23,7	19,2	28,2
Қарағанды	315,5	319,8	322,0	36,5	44,3	53,0
Қостанай	168,6	166,7	170,1	13,3	8,2	14,6
Қызылорда	124,4	121,8	130,2	10,7	12,7	10,0
Маңғыстау	69,7	77,1	82,4	14,3	8,4	14,0
Оңтүстік Қазақстан	446,4	450,7	448,3	73,1	74,6	69,8
Павлодар	188,0	181,6	170,7	18,6	14,5	15,5
Солтүстік Қазақстан	136,0	138,7	138,7	9,3	10,4	11,7
Шығыс Қазақстан	391,4	382,9	378,3	32,9	32,7	32,5
Астана қаласы	150,0	157,1	138,0	59,3	63,4	48,9
Алматы қаласы	372,3	367,6	363,5	125,8	117,7	112,8

соңы

	соның ішінде білімі барлар					
	орта кәсіптік (арнаулы)			негізгі, орта, жалпы, бастауыш		
	2006	2007	2008	2006	2007	2008
<b>Қазақстан Республикасы</b>	448,0	459,0	451,9	2 517,4	2 477,3	2 437,5
Ақмола	29,0	22,2	27,8	101,6	112,5	98,0
Ақтөбе	15,0	14,0	20,0	101,4	99,7	100,9
Алматы	35,0	33,4	31,6	311,4	307,5	312,8
Атырау	15,8	15,8	17,0	70,9	63,8	58,1
Батыс Қазақстан	22,9	22,6	22,4	109,9	110,5	106,3
Жамбыл	24,6	18,2	13,1	159,4	139,0	121,7
Қарағанды	41,8	47,1	45,6	237,2	228,4	223,5
Қостанай	24,4	26,3	22,6	131,0	132,2	132,9
Қызылорда	18,6	17,8	17,0	95,1	91,3	103,1
Маңғыстау	15,8	19,6	20,9	39,6	49,0	47,5
Оңтүстік Қазақстан	34,7	45,4	40,1	338,6	330,7	338,3
Павлодар	24,5	22,6	21,1	144,9	144,5	134,1
Солтүстік Қазақстан	16,5	15,8	16,0	110,1	112,5	111,1
Шығыс Қазақстан	45,6	47,0	51,6	312,9	303,2	294,3
Астана қаласы	23,6	23,0	22,6	67,0	70,6	66,5
Алматы қаласы	59,9	67,9	62,4	186,5	182,0	188,3

**Экономикалық тұрғыдан енжар халық жұмыспен қамтылмау себептері бойынша**

мың адам

	Барлығы			соның ішінде жұмыспен қамтылмаудың мына себептері бойынша					
				оқу (күндізгі нысан)			үй шаруашылығын жүргізу		
	2006	2007	2008	2006	2007	2008	2006	2007	2008
<b>Қазақстан Республикасы</b>	3 493,9	3 463,2	3 416,2	1 325,8	1 362,5	1 384,9	202,6	198,0	185,7
Ақмола	155,6	156,0	146,5	63,3	57,8	54,9	2,0	5,0	4,9
Ақтөбе	131,9	133,1	136,7	58,1	64,2	69,5	2,2	4,4	0,9
Алматы	386,2	388,0	387,4	160,0	161,6	163,2	29,0	29,1	31,2
Атырау	102,3	97,9	93,3	38,1	38,0	37,5	2,9	1,8	1,9
Батыс Қазақстан	147,9	147,8	146,9	45,2	46,7	48,2	1,4	1,4	1,3
Жамбыл	207,7	176,5	163,1	64,1	66,7	74,0	40,1	24,3	17,9
Қарағанды	315,5	319,8	322,0	106,3	107,4	111,0	7,8	9,2	10,1
Қостанай	168,6	166,7	170,1	36,5	44,7	46,1	3,7	2,1	2,9
Қызылорда	124,4	121,8	130,2	45,6	53,7	68,4	10,7	9,6	8,1
Маңғыстау	69,7	77,1	82,4	35,6	39,0	40,7	4,4	9,3	11,4
Оңтүстік Қазақстан	446,4	450,7	448,3	204,5	204,0	197,4	34,5	42,1	45,4
Павлодар	188,0	181,6	170,7	74,4	77,1	76,7	4,4	5,1	4,5
Солтүстік Қазақстан	136,0	138,7	138,7	54,6	58,0	52,7	3,8	3,7	3,5
Шығыс Қазақстан	391,4	382,9	378,3	121,4	121,8	116,1	24,0	23,1	22,2
Астана қаласы	150,0	157,1	138,0	74,7	74,2	70,0	6,6	4,7	5,1
Алматы қаласы	372,3	367,6	363,5	143,3	147,4	158,4	25,0	22,9	14,4

соңы

	соның ішінде жұмыспен қамтылмаудың мына себептері бойынша								
	зейнеткерлікке шығу			денсаулығына байланысты (мүгедектігіне байланысты жұмысқа қабілетсіздігі)			басқа себептермен		
	2006	2007	2008	2006	2007	2008	2006	2007	2008
<b>Қазақстан Республикасы</b>	1 431,0	1 427,6	1 408,9	251,5	239,5	223,2	283,1	235,7	213,5
Ақмола	67,1	69,4	61,6	17,6	18,3	18,4	5,6	5,4	6,7
Ақтөбе	59,5	58,8	56,3	6,5	4,4	4,3	5,5	1,2	5,8
Алматы	136,5	138,7	137,2	27,6	26,7	21,6	33,0	31,9	34,2
Атырау	36,5	36,8	34,0	9,5	8,8	9,1	15,2	12,5	10,8
Батыс Қазақстан	69,9	69,6	67,8	9,6	9,7	9,6	21,9	20,4	20,0
Жамбыл	64,6	63,9	52,0	10,7	11,0	8,1	28,2	10,6	11,1
Қарағанды	147,8	143,0	145,5	24,1	25,1	23,1	29,6	35,1	32,4
Қостанай	108,2	105,3	101,4	10,3	9,1	10,4	9,9	5,5	9,4
Қызылорда	42,4	41,5	41,7	11,2	8,7	5,9	14,5	8,3	6,1
Маңғыстау	18,6	18,8	21,2	7,8	8,0	7,3	3,3	1,9	1,9
Оңтүстік Қазақстан	154,2	163,8	164,4	32,4	30,5	29,2	20,9	10,2	11,9
Павлодар	79,6	75,3	71,6	13,3	11,8	9,1	16,3	12,3	8,8
Солтүстік Қазақстан	60,8	61,8	62,8	10,6	9,1	11,5	6,2	6,0	8,1
Шығыс Қазақстан	190,9	184,7	188,6	28,3	27,2	27,8	26,8	26,2	23,7
Астана қаласы	39,5	38,4	37,4	9,8	8,5	7,1	19,5	31,2	18,3
Алматы қаласы	154,9	157,8	165,4	22,4	22,7	21,0	26,7	16,9	4,4

## 5.6. ҚАЛА ХАЛҚЫНЫҢ ЕҢБЕК РЫНОГЫНЫҢ НЕГІЗГІ ИНДИКАТОРЛАРЫ

## Экономикалық тұрғыдан белсенді қала халқы

	Экономикалық тұрғыдан белсенділігі, мың адам					Қала халқының экономикалық тұрғыдан белсенділік деңгейі, пайызбен				
	2004	2005	2006	2007	2008	2004	2005	2006	2007	2008
<b>Қазақстан</b>										
<b>Республикасы</b>	4 419,7	4 480,6	4 565,0	4 320,0	4 373,5	66,9	66,5	66,7	67,0	68,0
Ақмола	184,5	184,9	189,7	186,3	193,6	67,8	68,1	69,0	70,4	72,9
Ақтөбе	231,1	215,0	234,8	220,1	214,3	72,2	73,4	72,4	72,4	71,7
Алматы	203,4	229,1	242,9	173,4	163,0	64,7	66,3	68,2	67,9	66,7
Атырау	119,1	124,2	134,4	118,2	126,8	72,9	70,8	70,3	74,9	76,8
Батыс Қазақстан	130,3	129,7	131,8	138,6	140,7	61,3	60,4	60,2	61,7	62,0
Жамбыл	221,3	219,1	229,7	215,4	222,7	66,4	63,2	65,4	68,0	71,5
Қарағанды	600,2	606,5	609,9	552,7	553,4	68,1	68,3	67,9	66,4	66,4
Қостанай	309,8	310,4	299,8	264,5	263,0	74,5	74,4	75,0	72,6	71,6
Қызылорда	156,5	171,7	156,7	156,1	107,4	71,3	73,5	70,4	72,2	71,7
Маңғыстау	143,3	150,4	145,7	141,4	123,3	76,6	79,1	73,7	72,9	72,9
Оңтүстік Қазақстан	395,9	399,2	407,7	367,4	397,9	64,8	61,8	63,6	63,2	65,0
Павлодар	256,9	257,1	261,4	261,3	270,3	65,5	65,0	65,1	65,9	67,5
Солтүстік Қазақстан	132,4	125,4	126,7	126,5	129,3	65,5	64,1	64,3	64,5	65,8
Шығыс Қазақстан	442,2	445,7	447,5	405,9	407,1	63,1	63,3	64,1	64,7	65,0
Астана қаласы	290,7	293,0	302,8	314,7	355,2	69,1	67,1	66,9	66,7	72,0
Алматы қаласы	602,0	619,1	643,4	677,3	705,5	62,9	62,8	63,3	64,8	66,0

## Жұмыспен қамтылған қала халқы

	Жұмыспен қамтылған халық, мың адам					Өткен жылға, пайызбен				
	2004	2005	2006	2007	2008	2004	2005	2006	2007	2008
<b>Қазақстан</b>										
<b>Республикасы</b>	4 002,9	4 077,9	4 174,2	3 971,8	4 056,8	102,5	101,9	102,4	95,2	102,1
Ақмола	164,5	165,5	171,4	171,2	180,2	102,0	100,6	103,6	99,9	105,3
Ақтөбе	207,7	193,4	213,1	201,9	199,7	112,0	93,1	110,2	94,7	98,9
Алматы	191,1	215,0	228,3	161,9	152,9	92,2	112,5	106,2	70,9	94,4
Атырау	108,0	112,5	123,7	109,5	119,7	95,3	104,2	109,9	88,6	109,3
Батыс Қазақстан	118,1	118,0	120,2	127,8	131,4	99,4	99,9	101,9	106,3	102,8
Жамбыл	193,7	191,7	203,2	194,4	203,8	91,1	99,0	106,0	95,7	104,9
Қарағанды	553,6	561,9	566,3	515,7	518,8	100,5	101,5	100,8	91,1	100,6
Қостанай	277,9	279,3	270,8	239,0	241,1	100,1	100,5	97,0	88,2	100,9
Қызылорда	141,7	158,6	143,9	144,3	100,3	108,0	111,9	90,7	100,3	69,5
Маңғыстау	130,7	138,4	134,2	130,3	116,3	113,8	105,9	96,9	97,1	89,3
Оңтүстік Қазақстан	349,7	356,2	365,5	330,7	360,3	107,5	101,9	102,6	90,5	108,9
Павлодар	232,6	235,4	239,6	240,8	251,6	103,9	101,2	101,8	100,5	104,5
Солтүстік Қазақстан	114,0	108,7	114,7	115,4	119,3	95,5	95,3	105,5	100,6	103,3
Шығыс Қазақстан	403,6	407,5	410,4	373,7	376,0	101,3	101,0	100,7	91,1	100,6
Астана қаласы	266,6	269,0	278,5	290,8	331,7	111,5	100,9	103,5	104,4	114,1
Алматы қаласы	549,4	566,9	590,5	624,3	653,6	104,5	103,2	104,2	105,7	104,7

## Қала халқының жұмыспен қамтылғандық деңгейі

пайызбен

	Жұмыспен қамтылғандық деңгейі, пайызбен									
	15 жас және одан асқан жастағы халыққа					Экономикалық тұрғыдан белсенді халыққа				
	2004	2005	2006	2007	2008	2004	2005	2006	2007	2008
<b>Қазақстан Республикасы</b>	60,6	60,5	61,0	61,6	63,1	90,6	91,0	91,4	91,9	92,8
Ақмола	60,4	60,9	62,3	64,7	67,9	89,2	89,5	90,4	91,9	93,1
Ақтөбе	64,9	66,0	65,7	66,4	66,8	89,9	89,9	90,7	91,7	93,2
Алматы	60,8	62,2	64,1	63,4	62,6	94,0	93,8	94,0	93,4	93,8
Атырау	66,2	64,1	64,7	69,4	72,5	90,7	90,6	92,0	92,7	94,4
Батыс Қазақстан	55,5	54,9	54,9	56,9	57,9	90,6	90,9	91,2	92,2	93,4
Жамбыл	58,1	55,3	57,8	61,3	65,4	87,6	87,5	88,5	90,2	91,5
Қарағанды	62,8	63,3	63,1	62,0	62,3	92,2	92,7	92,8	93,3	93,7
Қостанай	66,8	66,9	67,8	65,6	65,6	89,7	90,0	90,3	90,3	91,7
Қызылорда	64,6	67,9	64,6	66,8	67,0	90,5	92,4	91,8	92,4	93,4
Маңғыстау	69,8	72,8	67,9	67,2	68,7	91,2	92,0	92,1	92,1	94,4
Оңтүстік Қазақстан	57,2	55,1	57,0	56,9	58,8	88,3	89,2	89,6	90,0	90,5
Павлодар	59,3	59,5	59,7	60,7	62,8	90,6	91,5	91,7	92,2	93,1
Солтүстік Қазақстан	56,4	55,6	58,2	58,9	60,7	86,1	86,7	90,5	91,3	92,2
Шығыс Қазақстан	57,6	57,9	58,8	59,5	60,0	91,3	91,4	91,7	92,1	92,4
Астана қаласы	63,4	61,6	61,5	61,6	67,3	91,7	91,8	92,0	92,4	93,4
Алматы қаласы	57,4	57,5	58,1	59,7	61,1	91,2	91,6	91,8	92,2	92,6

## Жалдану бойынша жұмыс істейтін қала халқы

	Жалдамалы қызметкерлер, мың адам					Жұмыспен қамтылған қала халқының санындағы үлесі, %				
	2004	2005	2006	2007	2008	2004	2005	2006	2007	2008
<b>Қазақстан Республикасы</b>	3 042,4	3 192,8	3 305,2	3 214,1	3 308,2	76,0	78,3	79,2	80,9	81,5
Ақмола	111,7	113,7	119,7	121,8	132,7	67,9	68,7	69,8	71,2	73,7
Ақтөбе	142,3	142,2	161,6	151,5	147,2	68,5	73,5	75,8	75,0	73,7
Алматы	131,4	136,6	145,4	104,9	102,7	68,8	63,5	63,7	64,8	67,2
Атырау	96,1	102,9	111,3	100,8	114,5	89,0	91,5	90,0	92,0	95,6
Батыс Қазақстан	96,4	95,7	100,5	109,5	113,4	81,6	81,1	83,6	85,7	86,3
Жамбыл	121,7	132,7	135,2	128,0	129,5	62,8	69,2	66,5	65,8	63,5
Қарағанды	434,2	444,0	445,6	419,3	431,7	78,4	79,0	78,7	81,3	83,2
Қостанай	186,2	189,5	192,7	178,4	180,0	67,0	67,8	71,2	74,7	74,6
Қызылорда	89,5	94,5	93,1	90,6	64,6	63,2	59,6	64,7	62,8	64,4
Маңғыстау	120,7	130,2	126,3	122,0	113,3	92,3	94,1	94,1	93,6	97,4
Оңтүстік Қазақстан	210,1	228,0	242,7	230,5	251,2	60,1	64,0	66,4	69,7	69,7
Павлодар	201,3	213,3	215,7	218,6	224,6	86,5	90,6	90,0	90,8	89,3
Солтүстік Қазақстан	90,7	85,8	91,3	91,7	95,9	79,6	78,9	79,6	79,5	80,4
Шығыс Қазақстан	310,2	315,6	322,6	300,2	302,0	76,9	77,4	78,6	80,3	80,3
Астана қаласы	245,5	247,2	254,7	266,1	297,5	92,1	91,9	91,5	91,5	89,7
Алматы қаласы	454,5	520,9	546,8	580,2	607,3	82,7	91,9	92,6	92,9	92,9

## Өз бетінше жұмыспен қамтылған қала халқы

	Өз бетінше жұмыспен қамтылған халық, мың адам					Жұмыспен қамтылған қала халқының санындағы үлесі, %				
	2004	2005	2006	2007	2008	2004	2005	2006	2007	2008
<b>Қазақстан Республикасы</b>	960,5	885,1	869,0	757,7	748,6	24,0	21,7	20,8	19,1	18,5
Ақмола	52,8	51,8	51,7	49,4	47,5	32,1	31,3	30,2	28,8	26,3
Ақтөбе	65,4	51,2	51,5	50,4	52,5	31,5	26,5	24,2	25,0	26,3
Алматы	59,7	78,4	82,8	57,1	50,2	31,2	36,5	36,3	35,2	32,8
Атырау	12,0	9,7	12,4	8,8	5,2	11,1	8,6	10,0	8,0	4,4
Батыс Қазақстан	21,7	22,3	19,7	18,3	18,1	18,4	18,9	16,4	14,3	13,7

соңы

	Өз бетінше жұмыспен қамтылған халық, мың адам					Жұмыспен қамтылған қала халқының санындағы үлесі, %				
	2004	2005	2006	2007	2008	2004	2005	2006	2007	2008
Жамбыл	72,0	59,0	68,0	66,4	74,4	37,2	30,8	33,5	34,2	36,5
Қарағанды	119,4	117,9	120,6	96,4	87,1	21,6	21,0	21,3	18,7	16,8
Қостанай	91,7	89,7	78,1	60,6	61,1	33,0	32,1	28,8	25,3	25,4
Қызылорда	52,2	64,1	50,8	53,7	35,7	36,8	40,4	35,3	37,2	35,6
Маңғыстау	10,0	8,2	7,9	8,3	3,0	7,7	5,9	5,9	6,4	2,6
Оңтүстік Қазақстан	139,6	128,1	122,8	100,2	109,2	39,9	36,0	33,6	30,3	30,3
Павлодар	31,3	22,1	24,0	22,2	26,9	13,5	9,4	10,0	9,2	10,7
Солтүстік Қазақстан	23,3	22,9	23,4	23,7	23,4	20,4	21,1	20,4	20,5	19,6
Шығыс Қазақстан	93,4	91,9	87,8	73,5	73,9	23,1	22,6	21,4	19,7	19,7
Астана қаласы	21,0	21,8	23,8	24,7	34,1	7,9	8,1	8,5	8,5	10,3
Алматы қаласы	94,8	46,0	43,7	44,1	46,4	17,3	8,1	7,4	7,1	7,1

**Жұмыссыз қала халқы жынысы бойынша**

	Жұмыссыз қала халқы, мың адам					Жұмыссыздық деңгейі, пайызбен				
	2004	2005	2006	2007	2008	2004	2005	2006	2007	2008
<b>Барлық халық</b>										
<b>Қазақстан Республикасы</b>	416,7	402,7	390,8	348,2	316,7	9,4	9,0	8,6	8,1	7,2
Ақмола	20,0	19,4	18,3	15,1	13,4	10,8	10,5	9,6	8,1	6,9
Ақтөбе	23,4	21,6	21,7	18,3	14,6	10,1	10,1	9,3	8,3	6,8
Алматы	12,3	14,1	14,6	11,5	10,1	6,0	6,2	6,0	6,6	6,2
Атырау	11,0	11,7	10,7	8,7	7,1	9,3	9,4	8,0	7,3	5,6
Батыс Қазақстан	12,2	11,8	11,6	10,8	9,2	9,4	9,1	8,8	7,8	6,6
Жамбыл	27,5	27,4	26,5	21,0	18,8	12,4	12,5	11,5	9,8	8,5
Қарағанды	46,7	44,5	43,6	37,0	34,6	7,8	7,3	7,2	6,7	6,3
Қостанай	31,9	31,1	29,0	25,6	21,9	10,3	10,0	9,7	9,7	8,3
Қызылорда	14,8	13,1	12,8	11,8	7,1	9,5	7,6	8,2	7,6	6,6
Маңғыстау	12,6	12,0	11,6	11,1	7,0	8,8	8,0	7,9	7,9	5,6
Оңтүстік Қазақстан	46,3	43,0	42,3	36,7	37,6	11,7	10,8	10,4	10,0	9,5
Павлодар	24,3	21,7	21,8	20,4	18,8	9,4	8,5	8,3	7,8	6,9
Солтүстік Қазақстан	18,4	16,7	12,0	11,0	10,1	13,9	13,3	9,5	8,7	7,8
Шығыс Қазақстан	38,6	38,1	37,1	32,2	31,1	8,7	8,6	8,3	7,9	7,6
Астана қаласы	24,1	24,0	24,3	23,9	23,5	8,3	8,2	8,0	7,6	6,6
Алматы қаласы	52,7	52,2	52,9	53,1	51,9	8,8	8,4	8,2	7,8	7,4
<b>Ерлер</b>										
<b>Қазақстан Республикасы</b>	166,4	162,4	154,6	132,6	117,8	7,6	7,3	6,9	6,3	5,5
Ақмола	8,5	10,7	7,9	6,6	4,7	9,5	12,2	8,6	7,3	5,0
Ақтөбе	7,6	4,1	8,1	4,2	3,5	6,7	4,1	7,1	3,9	3,4
Алматы	5,4	7,0	8,3	5,9	4,3	5,6	6,3	6,7	6,9	5,5
Атырау	4,9	5,4	5,7	4,1	3,2	8,5	8,8	8,6	7,3	5,2
Батыс Қазақстан	3,7	4,9	4,7	2,8	3,4	5,4	7,2	6,9	4,1	4,8
Жамбыл	13,7	14,5	13,2	9,3	6,6	12,5	13,1	11,6	8,5	6,3
Қарағанды	16,2	15,1	19,9	16,5	14,1	5,5	5,1	6,6	6,0	5,1
Қостанай	14,8	14,7	12,4	10,1	9,9	9,9	9,8	8,6	8,3	8,0
Қызылорда	9,2	6,0	5,8	4,9	3,3	11,3	6,9	7,6	6,5	6,3
Маңғыстау	4,8	5,1	6,8	5,7	3,7	6,2	6,2	9,2	8,0	5,6
Оңтүстік Қазақстан	16,9	17,4	14,3	10,0	15,7	8,5	8,6	7,1	5,4	7,8
Павлодар	8,8	9,1	9,7	9,1	8,5	6,9	7,1	7,2	7,0	6,4
Солтүстік Қазақстан	8,6	6,0	5,0	5,1	3,9	13,5	10,7	8,4	8,5	6,3

	Жұмыссыз қала халқы, мың адам					Жұмыссыздық деңгейі, пайызбен				
	2004	2005	2006	2007	2008	2004	2005	2006	2007	2008
Шығыс Қазақстан	16,2	15,6	12,9	10,5	10,6	7,3	7,0	5,9	5,4	5,4
Астана қаласы	4,7	8,2	3,2	4,0	5,4	3,2	5,5	2,1	2,5	2,9
Алматы қаласы	22,4	18,6	16,8	24,0	17,1	7,7	6,3	5,5	7,6	5,3
<b>Әйелдер</b>										
<b>Қазақстан Республикасы</b>	250,4	240,3	236,2	215,6	199,0	11,2	10,6	10,2	9,7	8,8
Ақмола	11,5	8,7	10,4	8,6	8,7	12,1	8,9	10,6	8,8	8,6
Ақтөбе	15,8	17,5	13,6	14,1	11,1	13,4	15,4	11,3	12,4	10,0
Алматы	6,9	7,1	6,3	5,6	5,9	6,5	6,0	5,3	6,4	6,9
Атырау	6,1	6,3	5,0	4,6	3,9	10,0	10,0	7,4	7,4	5,9
Батыс Қазақстан	8,6	6,8	6,9	8,0	5,9	13,7	11,1	10,7	11,5	8,4
Жамбыл	13,8	12,9	13,3	11,8	12,2	12,3	11,9	11,4	11,1	10,3
Қарағанды	30,5	29,5	23,8	20,5	20,5	9,9	9,5	7,7	7,4	7,4
Қостанай	17,2	16,5	16,6	15,4	12,0	10,7	10,3	10,7	10,9	8,6
Қызылорда	5,7	7,1	7,0	6,9	3,7	7,5	8,4	8,8	8,5	6,9
Маңғыстау	7,8	7,0	4,8	5,4	3,3	11,7	10,2	6,6	7,8	5,7
Оңтүстік Қазақстан	29,3	25,7	28,0	26,7	21,9	15,0	13,0	13,6	14,5	11,1
Павлодар	15,5	12,6	12,1	11,3	10,3	12,0	9,9	9,5	8,6	7,4
Солтүстік Қазақстан	9,7	10,7	7,0	5,9	6,1	14,2	15,5	10,4	8,9	9,1
Шығыс Қазақстан	22,4	22,6	24,2	21,7	20,5	10,2	10,1	10,6	10,2	9,7
Астана қаласы	19,5	15,8	21,1	20,0	18,1	13,4	11,1	14,0	13,0	10,6
Алматы қаласы	30,3	33,6	36,1	29,1	34,8	9,8	10,3	10,6	8,0	9,1

**Жастар және ұзақ мерзімді жұмыссыздық деңгейлері жынысы бойынша**

	Жастардың жұмыссыздық деңгейі (15-24 жас), пайызбен				Ұзақ мерзімді жұмыссыздық деңгейі, пайызбен					
	2004	2005	2006	2007	2008	2004	2005	2006	2007	2008
<b>Барлық халық</b>										
<b>Қазақстан Республикасы</b>	17,2	15,9	14,1	12,5	9,0	5,9	5,1	4,4	3,9	3,2
Ақмола	21,1	19,2	12,5	8,8	10,0	4,3	3,4	1,9	1,9	0,8
Ақтөбе	9,5	5,6	10,1	3,7	3,8	6,6	6,8	3,4	1,8	2,3
Алматы	8,8	11,1	8,8	6,8	5,1	3,4	2,1	2,8	2,1	2,1
Атырау	20,6	12,8	16,2	15,4	9,7	7,5	7,2	5,3	3,5	2,8
Батыс Қазақстан	14,1	16,3	12,4	4,4	7,3	7,2	6,8	7,2	4,9	4,1
Жамбыл	23,9	18,1	17,8	8,4	5,4	10,0	9,8	9,3	3,3	4,8
Қарағанды	13,3	10,9	9,6	10,7	8,4	4,6	4,4	4,2	3,9	2,9
Қостанай	15,9	11,1	16,1	17,4	9,9	6,3	5,5	3,8	4,2	0,8
Қызылорда	24,9	10,7	7,8	5,6	5,9	8,3	3,5	3,2	3,2	3,4
Маңғыстау	21,8	16,4	11,8	11,0	10,2	4,7	3,2	0,5	1,8	0,4
Оңтүстік Қазақстан	18,5	27,7	15,9	12,7	4,9	8,0	8,1	6,5	7,5	6,2
Павлодар	15,9	16,2	9,9	8,7	9,5	5,9	4,7	3,7	2,1	1,9
Солтүстік Қазақстан	24,6	22,0	19,4	12,9	12,3	8,5	9,0	6,6	5,7	5,0
Шығыс Қазақстан	11,2	16,5	15,9	15,4	14,0	3,2	4,1	4,5	3,8	3,7
Астана қаласы	14,0	11,0	13,7	17,0	11,4	5,6	4,1	3,9	3,1	3,0
Алматы қаласы	25,1	24,0	20,9	19,3	10,2	5,5	3,7	4,0	5,0	4,0
<b>Ерлер</b>										
<b>Қазақстан Республикасы</b>	16,8	15,6	11,9	11,2	8,1	4,3	3,5	3,1	2,7	2,0
Ақмола	21,1	28,3	10,4	7,6	5,8	3,4	3,4	1,2	1,2	0,3
Ақтөбе	10,9	6,6	5,7	2,0	0,5	3,4	2,4	1,2	0,3	1,0
Алматы	9,5	18,2	4,9	2,9	1,7	2,8	2,1	2,9	2,6	1,5
Атырау	24,8	12,0	11,8	11,3	6,4	6,7	5,7	5,2	2,7	2,5
Батыс Қазақстан	11,1	16,3	14,8	4,0	8,8	3,8	4,0	5,0	3,2	4,0
Жамбыл	25,0	23,7	19,2	6,6	9,1	9,8	9,8	8,8	1,9	3,0
Қарағанды	11,7	9,8	10,6	11,4	7,6	2,8	1,9	3,4	3,0	2,1

Экономическая активность населения Казахстана

соңы

	Жастардың жұмыссыздық деңгейі (15-24 жас), пайызбен					Ұзақ мерзімді жұмыссыздық деңгейі, пайызбен				
	2004	2005	2006	2007	2008	2004	2005	2006	2007	2008
Қостанай	20,6	14,3	17,0	20,9	9,5	4,5	4,1	2,2	1,9	0,9
Қызылорда	24,9	10,5	9,3	4,4	-	10,2	3,5	3,1	2,4	2,4
Маңғыстау	17,8	11,4	8,4	14,2	13,8	3,0	1,5	0,2	1,5	0,3
Оңтүстік Қазақстан	13,7	21,8	12,6	5,8	6,1	5,1	5,9	3,6	3,9	4,7
Павлодар	13,6	16,6	10,7	8,4	9,5	3,5	3,7	2,7	0,9	0,7
Солтүстік Қазақстан	27,4	15,8	13,2	2,5	8,3	7,8	5,4	4,7	4,5	4,1
Шығыс Қазақстан	11,8	13,7	9,6	11,0	12,6	2,2	2,8	2,8	2,3	1,8
Астана қаласы	7,8	10,4	11,5	13,8	7,2	1,5	2,0	1,0	0,9	0,9
Алматы қаласы	24,6	22,7	16,3	22,5	11,1	5,1	2,2	2,7	5,2	2,0
<b>Әйелдер</b>										
<b>Қазақстан Республикасы</b>	17,6	16,1	16,6	13,9	9,9	7,4	6,7	5,7	5,1	4,4
Ақмола	21,1	12,0	15,2	9,9	15,8	5,1	3,4	2,4	2,5	1,3
Ақтөбе	7,9	4,1	16,0	5,6	8,2	9,7	10,6	5,5	3,3	3,5
Алматы	8,1	4,6	15,2	12,1	9,0	3,9	2,0	2,8	1,6	2,7
Атырау	17,0	13,5	21,3	19,0	12,9	8,3	8,7	5,5	4,3	3,2
Батыс Қазақстан	17,6	16,3	10,2	4,7	5,6	10,8	9,8	9,5	6,7	4,2
Жамбыл	22,4	10,2	16,5	12,7	2,7	10,3	9,7	9,7	4,7	6,4
Қарағанды	15,0	12,2	8,5	9,8	9,4	6,3	6,8	5,1	4,8	3,6
Қостанай	10,0	6,5	15,0	14,1	10,3	7,9	6,9	5,2	6,3	0,8
Қызылорда	24,9	10,9	6,6	6,8	13,6	6,3	3,5	3,2	4,0	4,3
Маңғыстау	25,8	24,0	16,2	7,6	3,3	6,6	5,2	0,8	2,1	0,4
Оңтүстік Қазақстан	24,6	33,8	18,9	21,4	3,5	11,0	10,4	9,2	11,1	7,7
Павлодар	18,9	15,7	8,7	9,1	9,4	8,3	5,7	4,8	3,2	3,1
Солтүстік Қазақстан	21,4	27,0	26,0	23,4	17,4	9,1	12,1	8,3	6,8	5,9
Шығыс Қазақстан	10,3	19,8	23,2	19,6	15,7	4,2	5,4	6,1	5,2	5,4
Астана қаласы	19,7	11,5	15,6	20,3	16,0	9,6	6,3	6,8	5,4	5,2
Алматы қаласы	25,7	25,3	25,4	16,0	9,4	5,9	5,0	5,2	4,9	5,8

Экономикалық тұрғыдан енжар қала халқы

	Экономикалық тұрғыдан енжар халық, мың адам					Экономикалық тұрғыдан енжар халықтың деңгейі, пайызбен				
	2004	2005	2006	2007	2008	2004	2005	2006	2007	2008
<b>Қазақстан</b>	2 183,3	2 259,3	2 276,0	2 127,8	2 056,8	33,1	33,5	33,3	33,0	32,0
<b>Республикасы</b>										
Ақмола	87,8	86,8	85,2	78,3	71,9	32,2	31,9	31,0	29,6	27,1
Ақтөбе	88,8	77,9	89,5	83,7	84,7	27,8	26,6	27,6	27,6	28,3
Алматы	111,1	116,3	113,2	82,1	81,4	35,3	33,7	31,8	32,1	33,3
Атырау	44,1	51,4	56,7	39,6	38,4	27,1	29,2	29,7	25,1	23,2
Батыс Қазақстан	82,4	85,0	87,0	85,9	86,4	38,7	39,6	39,8	38,3	38,0
Жамбыл	111,9	127,5	121,6	101,6	88,9	33,6	36,8	34,6	32,0	28,5
Қарағанды	281,2	281,3	287,9	279,3	279,6	31,9	31,7	32,1	33,6	33,6
Қостанай	106,0	106,9	99,8	99,7	104,3	25,5	25,6	25,0	27,4	28,4
Қызылорда	63,0	62,0	66,0	60,0	42,5	28,7	26,5	29,6	27,8	28,3
Маңғыстау	43,9	39,7	52,0	52,5	45,9	23,4	20,9	26,3	27,1	27,1
Оңтүстік Қазақстан	215,3	246,8	233,6	213,5	214,7	35,2	38,2	36,4	36,8	35,0
Павлодар	135,5	138,5	140,1	135,4	130,1	34,5	35,0	34,9	34,1	32,5
Солтүстік Қазақстан	69,7	70,1	70,3	69,6	67,1	34,5	35,9	35,7	35,5	34,2
Шығыс Қазақстан	258,4	258,5	250,8	221,8	219,4	36,9	36,7	35,9	35,3	35,0
Астана қаласы	129,7	143,4	150,0	157,1	138,0	30,9	32,9	33,1	33,3	28,0
Алматы қаласы	354,4	367,3	372,3	367,6	363,5	37,1	37,2	36,7	35,2	34,0

## 5.7. АУЫЛ ХАЛҚЫНЫҢ ЕҢБЕК РЫНОГЫНЫҢ НЕГІЗГІ ИНДИКАТОРЛАРЫ

## Экономикалық тұрғыдан белсенді ауыл халқы

	Экономикалық тұрғыдан белсенді, мың адам					Ауыл халқының экономикалық тұрғыдан белсенділік деңгейі, пайызбен				
	2004	2005	2006	2007	2008	2004	2005	2006	2007	2008
<b>Қазақстан</b>										
<b>Республикасы</b>	3 420,9	3 421,1	3 463,9	3 908,3	4 041,5	74,0	73,8	74,0	74,5	74,8
Ақмола	232,4	233,2	232,6	241,0	243,7	77,4	76,6	76,8	75,6	76,6
Ақтөбе	134,7	157,9	145,9	167,2	179,5	76,5	75,0	77,5	77,2	77,5
Алматы	595,4	575,0	573,2	660,7	691,2	70,1	68,4	67,7	68,4	69,3
Атырау	107,2	106,2	100,6	127,6	130,3	67,5	69,1	68,8	68,6	70,3
Батыс Қазақстан	189,4	189,9	189,5	188,9	191,4	77,1	75,8	75,7	75,3	76,0
Жамбыл	271,6	277,5	281,1	333,2	344,4	73,3	76,1	76,5	81,6	82,3
Қарағанды	129,4	130,9	130,8	191,6	191,9	79,1	80,3	82,6	82,6	81,9
Қостанай	243,2	247,0	256,7	295,9	292,5	78,9	79,9	78,8	81,6	81,6
Қызылорда	140,9	130,2	142,5	151,7	197,7	73,4	70,9	70,9	71,1	69,3
Маңғыстау	39,1	38,1	43,9	52,9	78,5	71,2	70,5	71,3	68,3	68,3
Оңтүстік Қазақстан	609,8	613,9	642,3	714,1	720,7	74,7	74,9	75,1	75,1	75,5
Павлодар	150,5	145,1	147,5	157,7	161,4	75,7	72,4	75,5	77,3	79,9
Солтүстік Қазақстан	267,4	270,2	268,0	267,4	260,4	80,5	80,4	80,3	79,5	78,4
Шығыс Қазақстан	309,9	306,0	309,3	358,4	357,9	68,3	68,2	68,7	69,0	69,2

## Жұмыспен қамтылған ауыл халқы

	Жұмыспен қамтылған халық, мың адам					Өткен жылға пайызбен				
	2004	2005	2006	2007	2008	2004	2005	2006	2007	2008
<b>Қазақстан</b>										
<b>Республикасы</b>	3 178,8	3 183,1	3 229,3	3 659,3	3 800,4	103,2	100,1	101,5	113,3	103,9
Ақмола	214,1	215,2	214,4	222,0	225,9	101,2	100,5	99,6	103,5	101,8
Ақтөбе	123,6	145,2	135,1	156,7	169,0	96,0	117,5	93,1	115,9	107,9
Алматы	545,3	530,1	530,1	616,3	646,6	106,0	97,2	100,0	116,3	104,9
Атырау	97,3	96,9	91,5	118,0	121,1	121,8	99,6	94,4	128,9	102,7
Батыс Қазақстан	172,3	173,0	173,4	174,2	177,1	103,5	100,4	100,3	100,4	101,7
Жамбыл	248,7	256,2	260,7	311,8	326,3	99,7	103,0	101,7	119,6	104,6
Қарағанды	122,4	124,0	123,3	179,1	180,2	101,6	101,3	99,4	145,3	100,6
Қостанай	228,4	232,7	242,4	279,4	276,3	105,4	101,9	104,2	115,3	98,9
Қызылорда	125,4	114,0	127,4	138,2	183,6	101,5	90,9	111,7	108,5	132,8
Маңғыстау	33,7	31,9	37,8	47,5	71,6	127,2	94,5	118,7	125,6	150,8
Оңтүстік Қазақстан	577,3	581,4	608,8	675,8	684,3	105,8	100,7	104,7	111,0	101,3
Павлодар	143,2	136,3	139,1	149,2	152,7	93,6	95,2	102,0	107,3	102,4
Солтүстік Қазақстан	253,2	255,7	251,4	251,3	245,9	100,0	101,0	98,3	100,0	97,8
Шығыс Қазақстан	294,0	290,6	294,0	340,0	339,9	101,1	98,8	101,2	115,6	100,0

**Ауыл халқының жұмыспен қамтылғандық деңгейі**

	Жұмыспен қамтылғандық деңгейі, пайызбен									
	15 жас және одан асқан жастағы халыққа					экономикалық тұрғыдан бөлсенді халыққа				
	2004	2005	2006	2007	2008	2004	2005	2006	2007	2008
<b>Қазақстан Республикасы</b>	68,8	68,6	69,0	69,8	70,4	92,9	93,0	93,2	93,6	94,0
Ақмола	71,3	70,7	70,8	69,7	71,0	92,1	92,3	92,2	92,1	92,7
Ақтөбе	70,2	69,0	71,7	72,3	73,0	91,7	92,0	92,6	93,7	94,1
Алматы	64,2	63,1	62,6	63,8	64,8	91,6	92,2	92,5	93,3	93,5
Атырау	61,3	63,0	62,6	63,5	65,4	90,7	91,2	90,9	92,5	93,0
Батыс Қазақстан	70,1	69,1	69,3	69,5	70,3	91,0	91,1	91,5	92,2	92,5
Жамбыл	67,1	70,2	71,0	76,4	78,0	91,6	92,3	92,7	93,6	94,7
Қарағанды	74,8	76,0	77,8	77,2	76,9	94,6	94,7	94,3	93,5	93,9
Қостанай	74,1	75,3	74,5	77,0	77,1	93,9	94,2	94,5	94,4	94,4
Қызылорда	65,3	62,0	63,4	64,7	64,3	89,0	87,5	89,4	91,1	92,9
Маңғыстау	61,4	59,0	61,4	61,4	62,3	86,2	83,7	86,1	89,8	91,2
Оңтүстік Қазақстан	70,7	71,0	71,2	71,0	71,7	94,7	94,7	94,8	94,6	94,9
Павлодар	72,0	68,0	71,2	73,1	75,6	95,1	93,9	94,3	94,6	94,6
Солтүстік Қазақстан	76,2	76,1	75,3	74,7	74,0	94,7	94,6	93,8	94,0	94,4
Шығыс Қазақстан	64,8	64,8	65,3	65,4	65,8	94,9	95,0	95,0	94,9	95,0

**Жалдану бойынша жұмыс істейтін ауыл халқы**

	Жалдамалы қызметкерлер, мың адам					Жұмыспен қамтылған ауыл халқының санындағы үлесі, пайызбен				
	2004	2005	2006	2007	2008	2004	2005	2006	2007	2008
<b>Қазақстан Республикасы</b>	1 427,5	1 447,7	1 471,5	1 759,4	1 891,2	44,9	45,5	45,6	48,1	49,8
Ақмола	93,1	95,9	94,6	99,6	100,7	43,5	44,6	44,1	44,9	44,6
Ақтөбе	58,0	67,8	56,3	74,3	92,6	46,9	46,7	41,7	47,4	54,8
Алматы	284,0	277,9	280,7	336,4	359,4	52,1	52,4	53,0	54,6	55,6
Атырау	60,3	62,6	62,1	86,5	86,8	62,0	64,6	67,9	73,3	71,6
Батыс Қазақстан	73,0	74,4	73,0	70,6	72,6	42,4	43,0	42,1	40,5	41,0
Жамбыл	101,1	101,5	101,9	121,2	127,0	40,7	39,6	39,1	38,9	38,9
Қарағанды	54,6	57,5	59,9	99,3	98,1	44,6	46,4	48,6	55,5	54,5
Қостанай	99,5	101,3	102,9	119,9	115,9	43,6	43,5	42,5	42,9	42,0
Қызылорда	55,5	60,3	64,5	68,7	98,7	44,3	52,9	50,6	49,7	53,7
Маңғыстау	28,4	26,7	33,9	44,1	62,9	84,3	83,7	89,7	92,8	87,8
Оңтүстік Қазақстан	228,5	216,9	223,7	277,0	306,8	39,6	37,3	36,7	41,0	44,8
Павлодар	60,5	59,3	67,5	76,6	80,0	42,2	43,5	48,5	51,4	52,4
Солтүстік Қазақстан	108,2	116,7	114,4	116,6	118,5	42,7	45,6	45,5	46,4	48,2
Шығыс Қазақстан	122,7	129,0	136,0	168,5	171,2	41,7	44,4	46,3	49,6	50,4

**Өз бетінше жұмыспен қамтылған ауыл халқы**

	Өз бетінше жұмыспен қамтылған, мың адам					Жұмыспен қамтылған ауыл халқының санындағы үлесі, пайызбен				
	2004	2005	2006	2007	2008	2004	2005	2006	2007	2008
<b>Қазақстан Республикасы</b>	1 751,4	1 735,4	1 757,9	1 899,9	1 909,2	55,1	54,5	54,4	51,9	50,2
Ақмола	121,0	119,3	119,8	122,4	125,2	56,5	55,4	55,9	55,1	55,4
Ақтөбе	65,5	77,4	78,8	82,4	76,4	53,0	53,3	58,3	52,6	45,2
Алматы	261,3	252,2	249,4	279,9	287,2	47,9	47,6	47,0	45,4	44,4
Атырау	37,0	34,4	29,4	31,5	34,4	38,0	35,5	32,1	26,7	28,4
Батыс Қазақстан	99,3	98,6	100,4	103,6	104,5	57,6	57,0	57,9	59,5	59,0
Жамбыл	147,6	154,7	158,7	190,6	199,3	59,3	60,4	60,9	61,1	61,1
Қарағанды	67,7	66,5	63,4	79,8	82,0	55,3	53,6	51,4	44,5	45,5
Қостанай	128,9	131,4	139,5	159,6	160,4	56,4	56,5	57,5	57,1	58,0
Қызылорда	70,0	53,7	62,9	69,5	84,9	55,8	47,1	49,4	50,3	46,3
Маңғыстау	5,3	5,2	3,9	3,4	8,7	15,7	16,3	10,3	7,2	12,2
Оңтүстік Қазақстан	348,8	364,6	385,2	398,7	377,5	60,4	62,7	63,3	59,0	55,2
Павлодар	82,6	77,0	71,5	72,5	72,7	57,7	56,5	51,4	48,6	47,6

	Өз бетінше жұмыспен қамтылған, мың адам					Жұмыспен қамтылған ауыл халқының санындағы үлесі, пайызбен				
	2004	2005	2006	2007	2008	2004	2005	2006	2007	2008
Солтүстік Қазақстан	145,0	138,9	137,0	134,7	127,3	57,3	54,3	54,5	53,6	51,8
Шығыс Қазақстан	171,2	161,6	158,0	171,4	168,7	58,2	55,6	53,7	50,4	49,6

## Жұмыссыз ауыл халқы жынысы бойынша

	Жұмыссыз халық, мың адам					Жұмыссыздық деңгейі, пайызбен				
	2004	2005	2006	2007	2008	2004	2005	2006	2007	2008
<b>Барлық халық</b>										
<b>Қазақстан Республикасы</b>	242,1	238,1	234,6	249,0	241,1	7,1	7,0	6,8	6,4	6,0
Ақмола	18,3	18,0	18,2	19,0	17,8	7,9	7,7	7,8	7,9	7,3
Ақтөбе	11,1	12,6	10,8	10,6	10,5	8,3	8,0	7,4	6,3	5,9
Алматы	50,1	44,9	43,2	44,5	44,6	8,4	7,8	7,5	6,7	6,5
Атырау	9,9	9,3	9,1	9,6	9,1	9,3	8,8	9,1	7,5	7,0
Батыс Қазақстан	17,1	17,0	16,1	14,7	14,3	9,0	8,9	8,5	7,8	7,5
Жамбыл	22,9	21,3	20,4	21,3	18,1	8,4	7,7	7,3	6,4	5,3
Қарағанды	7,0	6,9	7,5	12,5	11,7	5,4	5,3	5,7	6,5	6,1
Қостанай	14,9	14,3	14,2	16,5	16,2	6,1	5,8	5,5	5,6	5,6
Қызылорда	15,5	16,2	15,1	13,5	14,1	11,0	12,5	10,6	8,9	7,1
Маңғыстау	5,4	6,2	6,1	5,4	6,9	13,8	16,3	13,9	10,2	8,8
Оңтүстік Қазақстан	32,4	32,5	33,5	38,3	36,4	5,3	5,3	5,2	5,4	5,1
Павлодар	7,3	8,8	8,4	8,6	8,7	4,9	6,1	5,7	5,4	5,4
Солтүстік Қазақстан	14,2	14,5	16,6	16,1	14,6	5,3	5,4	6,2	6,0	5,6
Шығыс Қазақстан	15,9	15,5	15,3	18,4	18,0	5,1	5,0	5,0	5,1	5,0
<b>Ерлер</b>										
<b>Қазақстан Республикасы</b>	114,7	108,2	107,9	111,9	108,7	6,3	5,9	5,9	5,4	5,1
Ақмола	9,0	7,5	7,9	8,5	9,8	7,5	6,0	6,6	6,9	7,8
Ақтөбе	3,3	5,2	4,8	4,6	4,4	4,7	6,5	6,5	5,6	5,1
Алматы	24,0	21,5	21,1	22,6	23,0	7,7	7,0	7,0	6,6	6,3
Атырау	5,3	5,8	4,4	4,4	4,2	8,9	9,8	8,1	6,3	6,0
Батыс Қазақстан	7,3	8,5	6,8	5,3	5,8	7,2	8,4	6,7	5,4	5,7
Жамбыл	12,4	9,3	8,3	12,6	5,9	8,6	6,3	5,7	7,2	3,3
Қарағанды	3,2	2,9	2,9	4,5	4,5	4,6	4,4	4,3	4,5	4,5
Қостанай	7,5	6,6	6,7	7,7	7,8	5,8	5,1	5,0	4,9	5,1
Қызылорда	8,4	7,9	6,7	5,2	5,9	11,1	10,6	8,4	6,1	5,4
Маңғыстау	2,1	1,4	3,5	3,3	2,7	9,6	7,2	14,9	10,5	6,5
Оңтүстік Қазақстан	13,9	15,8	18,2	15,7	14,5	4,2	4,8	5,4	4,1	3,7
Павлодар	2,9	4,4	3,9	4,0	4,4	3,7	5,9	5,1	4,8	5,3
Солтүстік Қазақстан	5,8	4,3	5,1	5,3	6,4	4,2	3,1	3,7	3,9	4,8
Шығыс Қазақстан	9,7	6,8	7,5	8,2	9,4	5,7	4,0	4,4	4,2	4,9
<b>Әйелдер</b>										
<b>Қазақстан Республикасы</b>	127,4	129,8	126,7	137,1	132,4	7,9	8,1	7,7	7,4	6,9
Ақмола	9,3	10,5	10,3	10,5	8,0	8,3	9,7	9,1	9,0	6,7
Ақтөбе	7,8	7,4	6,0	6,0	6,1	12,0	9,6	8,3	7,0	6,6
Алматы	26,1	23,4	22,0	21,9	21,6	9,2	8,8	8,2	6,9	6,6
Атырау	4,7	3,5	4,8	5,2	4,9	9,7	7,4	10,2	9,0	8,2
Батыс Қазақстан	9,8	8,5	9,2	9,3	8,5	11,2	9,6	10,5	10,5	9,5
Жамбыл	10,5	12,0	12,1	8,8	12,3	8,3	9,3	9,0	5,5	7,3
Қарағанды	3,9	4,0	4,6	8,1	7,3	6,3	6,2	7,3	8,8	7,8
Қостанай	7,4	7,7	7,5	8,8	8,4	6,4	6,5	6,2	6,4	6,1
Қызылорда	7,1	8,3	8,4	8,4	8,2	10,9	15,0	13,5	12,5	9,3
Маңғыстау	3,3	4,8	2,6	2,1	4,2	18,9	26,0	12,7	9,6	11,3
Оңтүстік Қазақстан	18,5	16,6	15,3	22,6	21,9	6,6	5,8	5,0	6,8	6,6
Павлодар	4,4	4,4	4,5	4,5	4,3	6,0	6,2	6,3	6,1	5,4
Солтүстік Қазақстан	8,4	10,2	11,5	10,8	8,1	6,5	7,7	8,8	8,3	6,4

	Жұмыссыз халық, мың адам					Жұмыссыздық деңгейі, пайызбен				
	2004	2005	2006	2007	2008	2004	2005	2006	2007	2008
Шығыс Қазақстан	6,2	8,7	7,9	10,2	8,6	4,4	6,4	5,6	6,2	5,2

**Жастар ұзақ мерзімді жұмыссыздық деңгейлері жынысы бойынша**

	Жастардың жұмыссыздық деңгейі (15-24 жас), пайызбен					Ұзақ мерзімді жұмыссыздық деңгейі, пайызбен				
	2004	2005	2006	2007	2008	2004	2005	2006	2007	2008
<b>Барлық халық</b>										
<b>Қазақстан Республикасы</b>	11,8	11,2	10,3	7,2	6,3	4,1	3,4	3,4	2,6	2,2
Ақмола	14,1	12,2	12,4	9,1	10,1	3,5	2,0	1,5	0,6	1,3
Ақтөбе	3,3	13,3	7,3	1,7	0,3	5,8	3,4	2,5	0,5	0,8
Алматы	13,1	11,2	12,9	4,4	4,8	3,4	1,6	4,1	1,0	1,4
Атырау	21,0	23,6	13,0	4,6	4,7	7,8	7,7	7,1	2,2	2,3
Батыс Қазақстан	21,0	19,6	12,3	8,3	8,0	7,9	8,0	7,6	5,9	5,3
Жамбыл	17,9	11,2	12,1	11,4	7,3	4,6	3,5	2,8	3,5	1,2
Қарағанды	10,0	7,2	8,2	4,7	9,0	3,0	2,4	4,2	5,2	3,2
Қостанай	12,2	12,5	12,9	5,0	7,1	4,0	2,5	1,3	2,3	2,3
Қызылорда	29,6	14,1	9,4	8,8	7,5	10,6	6,3	4,7	3,4	2,9
Маңғыстау	16,8	23,4	10,2	14,3	6,0	7,9	6,4	0,6	1,1	2,4
Оңтүстік Қазақстан	6,4	7,4	9,1	8,5	5,0	2,2	3,1	3,1	3,3	3,2
Павлодар	4,6	4,9	1,6	3,6	2,9	3,4	2,0	1,5	1,1	0,5
Солтүстік Қазақстан	8,3	10,3	9,8	8,3	10,2	4,0	3,9	3,5	2,9	2,8
Шығыс Қазақстан	7,3	9,6	8,8	6,9	7,1	2,2	3,3	3,1	2,6	2,1
<b>Ерлер</b>										
<b>Қазақстан Республикасы</b>	10,1	9,9	8,4	6,7	5,9	3,3	2,7	2,7	1,9	1,7
Ақмола	12,5	12,3	9,0	8,2	11,5	3,2	1,2	0,4	0,5	1,8
Ақтөбе	1,6	13,9	7,7	0,8	-	3,3	1,9	1,7	0,3	0,4
Алматы	11,0	10,5	10,9	4,2	5,6	2,2	1,2	3,8	0,9	1,3
Атырау	18,6	26,2	11,9	5,6	4,9	7,5	9,1	6,0	1,7	1,5
Батыс Қазақстан	17,6	17,5	10,0	8,8	5,8	6,0	7,6	5,7	4,3	4,4
Жамбыл	16,5	8,5	6,4	13,7	4,1	4,3	2,7	2,3	3,5	0,6
Қарағанды	7,6	4,7	2,5	3,0	6,7	2,0	1,5	2,2	3,5	2,1
Қостанай	11,4	11,1	8,7	3,3	6,5	3,7	1,9	0,6	1,1	1,8
Қызылорда	25,0	11,3	9,4	6,6	5,9	10,6	4,7	3,0	1,4	1,6
Маңғыстау	15,1	20,4	14,6	14,0	10,7	6,3	3,7	1,1	0,9	1,8
Оңтүстік Қазақстан	5,4	6,5	8,6	8,0	4,4	1,4	3,1	3,2	2,5	2,1
Павлодар	1,8	1,8	0,9	5,0	4,0	2,6	1,6	0,9	1,0	0,5
Солтүстік Қазақстан	6,8	6,2	6,3	4,1	11,1	3,2	2,2	1,8	1,4	2,5
Шығыс Қазақстан	6,5	8,4	8,2	6,0	7,8	2,1	2,6	2,5	2,0	1,7
<b>Әйелдер</b>										
<b>Қазақстан Республикасы</b>	14,0	12,9	12,9	7,9	6,7	5,0	4,1	4,1	3,3	2,8
Ақмола	15,8	12,1	16,5	10,3	8,3	3,9	2,8	2,6	0,8	0,8
Ақтөбе	5,7	12,7	6,8	2,6	0,5	8,5	4,9	3,3	0,7	1,2
Алматы	15,7	12,1	15,8	4,6	3,9	4,7	2,2	4,4	1,2	1,4
Атырау	24,7	18,6	14,6	3,2	4,5	8,1	5,9	8,4	2,9	3,2
Батыс Қазақстан	25,0	21,9	14,7	7,8	10,6	10,3	8,5	9,9	7,7	6,2
Жамбыл	19,8	14,8	18,9	8,7	10,9	4,9	4,5	3,2	3,5	1,9
Қарағанды	13,0	9,7	14,6	7,0	12,2	4,1	3,4	6,3	7,0	4,3
Қостанай	13,6	15,3	20,1	8,5	8,4	4,2	3,1	2,0	3,5	2,9
Қызылорда	35,2	18,1	9,4	12,7	9,8	10,5	8,5	7,0	5,9	4,4
Маңғыстау	18,5	25,1	4,9	15,0	1,1	9,8	9,2	-	1,3	3,0
Оңтүстік Қазақстан	7,5	8,5	9,7	9,0	5,7	3,1	3,2	2,9	4,2	4,4
Павлодар	8,4	8,7	2,5	1,7	1,1	4,2	2,3	2,0	1,2	0,4
Солтүстік Қазақстан	10,5	14,8	14,2	13,8	9,0	4,9	5,8	5,2	4,6	3,1
Шығыс Қазақстан	8,4	11,6	9,5	8,1	6,3	2,3	4,3	3,8	3,3	2,6

**Экономикалық тұрғыдан енжар ауыл халқы**

	Экономикалық тұрғыдан енжар халық, мың адам					Ауыл халқының экономикалық тұрғыдан енжарлық деңгейі, пайызбен				
	2004	2005	2006	2007	2008	2004	2005	2006	2007	2008
<b>Қазақстан Республикасы</b>	1 200,1	1 217,6	1 217,9	1 335,4	1 359,4	26,0	26,2	26,0	25,5	25,2
Ақмола	67,9	71,2	70,4	77,7	74,6	22,6	23,4	23,2	24,4	23,4
Ақтөбе	41,3	52,5	42,4	49,3	52,0	23,5	25,0	22,5	22,8	22,5
Алматы	253,9	265,4	272,9	305,9	306,0	29,9	31,6	32,3	31,6	30,7
Атырау	51,6	47,6	45,6	58,3	54,9	32,5	30,9	31,2	31,4	29,7
Батыс Қазақстан	56,2	60,5	60,9	61,9	60,5	22,9	24,2	24,3	24,7	24,0
Жамбыл	98,9	87,4	86,1	74,9	74,1	26,7	23,9	23,5	18,4	17,7
Қарағанды	34,1	32,2	27,6	40,5	42,5	20,9	19,7	17,4	17,4	18,1
Қостанай	65,2	62,0	68,9	66,9	65,8	21,1	20,1	21,2	18,4	18,4
Қызылорда	51,1	53,6	58,4	61,8	87,7	26,6	29,1	29,1	28,9	30,7
Маңғыстау	15,8	16,0	17,7	24,5	36,5	28,8	29,5	28,7	31,7	31,7
Оңтүстік Қазақстан	206,8	205,6	212,8	237,2	233,5	25,3	25,1	24,9	24,9	24,5
Павлодар	48,3	55,3	47,9	46,2	40,6	24,3	27,6	24,5	22,7	20,1
Солтүстік Қазақстан	64,8	65,8	65,7	69,1	71,6	19,5	19,6	19,7	20,5	21,6
Шығыс Қазақстан	144,0	142,6	140,7	161,2	159,0	31,7	31,8	31,3	31,0	30,8

## 1. ОСНОВНЫЕ ИНДИКАТОРЫ РЫНКА ТРУДА

### 1.1 ИНДИКАТОРЫ РЫНКА ТРУДА

#### Основные индикаторы рынка труда

	1999	2000	2001	2002	2003
<b>Экономически активное население, тыс. человек</b>	<b>7 055,4</b>	<b>7 107,4</b>	<b>7 479,1</b>	<b>7 399,7</b>	<b>7 657,3</b>
Уровень экономической активности населения, %	66,0	66,0	70,2	70,1	70,0
Занятое население, тыс. человек	6 105,4	6 201,0	6 698,8	6 708,9	6 985,2
Уровень занятости, в % к:					
населению в возрасте 15 лет и старше	57,1	57,6	62,9	63,6	63,9
экономически активному населению	86,5	87,2	89,6	90,7	91,2
Наемные работники, тыс. человек	3 354,2	3 504,4	3 863,3	4 030,2	4 229,6
Доля в численности занятого населения, %	54,9	56,5	57,7	60,1	60,6
Самостоятельно занятые, тыс. человек	2 751,2	2 696,6	2 835,5	2 678,7	2 755,6
Доля в численности занятого населения, %	45,1	43,5	42,3	39,9	39,4
Безработное население, тыс. человек	950,0	906,4	780,3	690,7	672,1
Уровень безработицы, %	13,5	12,8	10,4	9,3	8,8
Численность граждан, обратившихся в органы занятости в поисках работы, тыс. человек*)	362,4	368,2	332,7	362,8	273,5
Численность граждан, трудоустроенных органами занятости, тыс. человек*)	72,9	127,7	143,1	148,6	154,6
Численность граждан, зарегистрированных в качестве безработных, тыс. человек*)	251,4	231,4	216,1	193,7	142,8
Доля зарегистрированных безработных в численности экономически активного населения, %*)	3,9	3,7	2,9	2,6	1,8
<b>Экономически неактивное население, тыс. человек</b>	<b>3 639,5</b>	<b>3 655,2</b>	<b>3 175,8</b>	<b>3 155,3</b>	<b>3 278,6</b>
Уровень экономической неактивности (пассивности) населения, %	34,0	34,0	29,8	29,9	30,0
	2004	2005	2006	2007	2008
<b>Экономически активное население, тыс. человек</b>	<b>7 840,6</b>	<b>7 901,7</b>	<b>8 028,9</b>	<b>8 228,3</b>	<b>8 415,0</b>
Уровень экономической активности населения, %	69,9	69,4	69,7	70,4	71,1
Занятое население, тыс. человек	7 181,8	7 261,0	7 403,5	7 631,1	7 857,2
Уровень занятости, в % к:					
населению в возрасте 15 лет и старше	64,0	63,8	64,3	65,3	66,4
экономически активному населению	91,6	91,9	92,2	92,7	93,4
Наемные работники, тыс. человек	4 469,9	4 640,5	4 776,6	4 973,5	5 199,4
Доля в численности занятого населения, %	62,2	63,9	64,5	65,2	66,2
Самостоятельно занятые, тыс. человек	2 711,9	2 620,4	2 626,9	2 657,6	2 657,8
Доля в численности занятого населения, %	37,8	36,1	35,5	34,8	33,8
Безработное население, тыс. человек	658,8	640,7	625,4	597,2	557,8
Уровень безработицы, %	8,4	8,1	7,8	7,3	6,6
Численность граждан, обратившихся в органы занятости в поисках работы, тыс. человек*)	282,0	262,5	264,4	236,3	248,0
Численность граждан, трудоустроенных органами занятости, тыс. человек*)	167,5	184,7	204,7	211,2	216,6
Численность граждан, зарегистрированных в качестве безработных, тыс. человек*)	117,7	94,0	75,1	54,7	48,4
Доля зарегистрированных безработных в численности экономически активного населения, %*)	1,5	1,2	0,9	0,7	0,6
<b>Экономически неактивное население, тыс. человек</b>	<b>3 383,4</b>	<b>3 476,9</b>	<b>3 493,9</b>	<b>3 463,2</b>	<b>3 416,2</b>
Уровень экономической неактивности (пассивности) населения, %	30,1	30,6	30,3	29,6	28,9

\*) по данным Министерства труда и социальной защиты населения РК

## 1.2. ЭКОНОМИЧЕСКИ АКТИВНОЕ НАСЕЛЕНИЕ

## Экономическая активность населения

	Экономически активное население, тыс. человек	в том числе		Уровень, в процентах		
		занятое	безработное	экономической активности	занятости	безработицы
2004	7 840,6	7 181,8	658,8	69,9	91,6	8,4
2005	7 901,7	7 261,0	640,7	69,4	91,9	8,1
2006	8 028,9	7 403,5	625,4	69,7	92,2	7,8
2007	8 228,3	7 631,1	597,2	70,4	92,7	7,3
2008	8 415,0	7 857,2	557,8	71,1	93,4	6,6

## Экономическая активность молодежи (в возрасте 15-24 лет)

	Экономически активное население, тыс. человек	в том числе		Уровень, в процентах		
		занятое	безработное	экономической активности	занятости	безработицы
2004	1 342,5	1 150,9	191,6	49,5	85,7	14,3
2005	1 372,7	1 189,1	183,6	49,4	86,6	13,4
2006	1 393,1	1 224,1	169,0	49,3	87,9	12,1
2007	1 349,4	1 222,7	126,8	48,0	90,6	9,4
2008	1 305,7	1 209,1	96,6	46,9	92,6	7,4

## Экономически активное население по возрастным группам

	Экономически активное население, тыс. человек				Уровень экономической активности населения, %					
	2004	2005	2006	2007	2008	2004	2005	2006	2007	2008
<b>Всего</b>	7 840,6	7 901,7	8 028,9	8 228,3	8 415,0	69,9	69,4	69,7	70,4	71,1
в том числе в возрасте, лет:										
15	16,6	24,9	22,1	13,0	15,3	8,0	13,5	10,9	7,5	8,9
16-19	393,5	382,8	368,4	339,6	292,3	31,3	29,7	29,5	27,5	24,9
20-24	932,4	965,0	1 002,6	996,8	998,0	74,6	73,9	72,8	71,1	69,5
25-29	1 118,3	1 114,9	1 134,9	1 211,9	1 246,1	90,4	89,7	89,9	91,8	92,0
30-34	1 167,7	1 177,8	1 169,0	1 212,1	1 264,5	92,0	92,2	91,2	92,3	93,2
35-39	941,2	909,4	911,3	939,0	944,1	92,9	92,9	93,4	93,8	94,6
40-44	1 068,2	1 044,4	1 001,3	982,0	969,8	93,4	93,0	93,3	93,4	94,1
45-49	891,7	963,6	1 022,2	1 050,1	1 072,2	91,1	91,5	91,9	93,5	93,7
50-54	699,2	717,2	746,7	781,3	841,2	86,8	87,0	87,7	88,2	90,6
55-59	353,7	397,4	450,3	476,9	507,9	72,0	71,4	74,6	76,2	79,5
60-64	150,6	117,1	109,1	136,4	168,0	34,4	31,7	32,6	39,9	41,9
65 и старше	107,6	87,1	90,9	89,1	95,5	9,5	7,4	7,6	7,3	8,0
<b>Всего</b>	3 999,5	4 035,0	4 071,5	4 167,3	4 244,2	75,6	75,2	74,9	75,6	76,1
в том числе в возрасте, лет:										
15	10,2	13,5	10,3	6,6	9,4	9,7	14,4	9,9	7,5	10,3
16-19	219,2	223,0	210,8	206,3	165,4	34,0	32,6	32,0	31,9	27,6
20-24	507,1	522,0	539,2	528,0	539,2	78,7	78,4	76,2	73,3	72,8
25-29	585,0	584,1	587,8	630,9	650,3	95,4	95,0	94,9	95,2	95,6
30-34	587,8	584,8	584,2	595,0	624,5	95,8	96,8	95,7	96,2	95,6
35-39	474,5	467,4	460,2	473,4	465,6	96,0	96,5	96,7	97,2	97,4
40-44	514,6	506,0	478,8	472,4	473,2	95,5	95,9	95,5	95,6	96,0
45-49	436,9	468,1	495,7	511,2	519,8	93,6	94,0	94,0	95,7	95,5

Экономическая активность населения Казахстана

окончание

	Экономически активное население, тыс. человек					Уровень экономической активности населения, %				
	2004	2005	2006	2007	2008	2004	2005	2006	2007	2008
50-54	339,8	345,8	363,6	372,8	400,1	91,8	91,5	91,1	90,6	93,0
55-59	182,1	198,1	221,4	236,4	246,5	84,9	85,1	86,5	88,0	89,3
60-64	89,1	78,3	69,3	84,9	100,4	50,7	50,7	51,7	61,3	64,7
65 и старше	53,3	44,1	50,3	49,6	49,8	13,0	10,3	11,4	11,2	11,4
<b>Женщины</b>										
<b>Всего</b>										
в том числе в										
возрасте, лет:	3 841,0	3 866,7	3 957,4	4 061,0	4 170,9	64,8	64,3	65,0	65,7	66,7
15	6,4	11,4	11,8	6,4	5,9	6,3	12,5	11,9	7,6	7,3
16-19	174,3	159,8	157,7	133,3	126,9	28,5	26,3	26,8	22,6	22,0
20-24	425,4	443,1	463,5	468,9	458,8	70,2	69,1	69,3	68,8	66,0
25-29	533,3	530,8	547,2	581,1	595,7	85,5	84,5	85,2	88,4	88,4
30-34	579,9	593,0	584,8	617,1	640,0	88,4	88,1	87,0	88,8	90,9
35-39	466,7	442,0	451,1	465,6	478,5	90,0	89,4	90,3	90,7	92,0
40-44	553,6	538,4	522,5	509,6	496,6	91,5	90,4	91,4	91,6	92,5
45-49	454,8	495,5	526,5	538,9	552,5	88,8	89,2	90,1	91,5	92,0
50-54	359,4	371,4	383,0	408,5	441,2	82,6	83,2	84,6	86,1	88,5
55-59	171,5	199,3	228,9	240,5	261,4	61,9	61,5	65,9	67,3	72,1
60-64	61,5	38,8	39,9	51,4	67,7	23,4	18,1	19,9	25,3	27,5
65 и старше	54,3	43,0	40,6	39,5	45,7	7,5	5,8	5,3	5,1	6,0

Экономически активное население по уровню образования

	тысяч человек				
	2004	2005	2006	2007	2008
<b>Все население</b>					
<b>Экономически активное население - всего</b>	7 840,6	7 901,7	8 028,9	8 228,3	8 415,0
из них имеют образование:					
высшее	1 521,3	1 649,7	1 760,4	1 860,0	1 948,7
незаконченное высшее	246,9	273,6	287,6	276,7	288,9
среднее профессиональное (специальное)	2 155,5	2 136,0	2 098,7	2 206,1	2 301,7
начальное профессиональное	987,7	941,2	984,5	949,8	847,7
среднее общее	2 460,0	2 459,4	2 463,7	2 524,8	2 645,3
основное общее	368,3	364,6	369,7	355,2	319,5
начальное общее	101,0	77,2	64,3	55,8	63,3
<b>Мужчины</b>					
<b>Экономически активное население - всего</b>	3 999,5	4 035,0	4 071,5	4 167,3	4 244,2
из них имеют образование:					
высшее	697,1	751,2	782,2	831,5	866,2
незаконченное высшее	122,4	124,5	146,7	130,6	131,9
среднее профессиональное (специальное)	1 011,5	995,4	993,7	1 053,3	1 096,5
начальное профессиональное	591,7	592,0	610,4	585,7	533,2
среднее общее	1 322,4	1 330,2	1 311,9	1 336,2	1 405,0
основное общее	202,4	205,7	196,9	204,5	181,3
начальное общее	52,0	36,0	29,7	25,6	30,0
<b>Женщины</b>					
<b>Экономически активное население - всего</b>	3 841,0	3 866,7	3 957,4	4 061,0	4 170,9
из них имеют образование:					
высшее	824,2	898,5	978,2	1 028,5	1 082,4
незаконченное высшее	124,5	149,1	140,9	146,1	157,0
среднее профессиональное (специальное)	1 144,0	1 140,6	1 105,1	1 152,9	1 205,2
начальное профессиональное	396,0	349,3	374,1	364,0	314,6
среднее общее	1 137,6	1 129,2	1 151,8	1 188,6	1 240,3
основное общее	165,8	158,9	172,8	150,6	138,2
начальное общее	49,0	41,2	34,6	30,2	33,3

### 1.3. ЗАНЯТОЕ НАСЕЛЕНИЕ



#### Занятое население по возрастным группам

	2004	2005	2006	2007	2008
<b>тысяч человек</b>					
<b>Все население</b>					
<b>Занятое население - всего</b>	7 181,8	7 261,0	7 403,5	7 631,1	7 857,2
в том числе в возрасте, лет:					
15	15,5	23,1	20,8	12,7	14,7
16-19	321,2	331,4	323,8	303,7	273,9
20-24	814,3	834,7	879,6	906,3	920,5
25-29	1 012,4	1 011,6	1 022,7	1 092,1	1 133,4
30-34	1 078,8	1 090,7	1 088,8	1 121,4	1 177,3
35-39	873,9	848,4	853,6	881,8	884,8
40-44	1 003,5	984,5	937,3	925,7	926,0
45-49	830,5	899,2	963,6	989,5	1 016,5
50-54	650,9	666,8	700,6	734,0	789,7
55-59	329,0	371,2	417,0	444,2	470,1
60-64	144,3	112,3	105,0	130,8	154,9
65 и старше	107,6	87,1	90,9	89,1	95,5
<b>Мужчины</b>					
<b>Занятое население - всего</b>	3 718,5	3 764,4	3 808,9	3 922,8	4 017,7
в том числе в возрасте, лет:					
15	9,4	12,6	10,1	6,4	9,2
16-19	182,9	193,6	188,9	183,6	154,8
20-24	448,0	457,5	485,3	488,1	501,7
25-29	538,1	542,9	537,2	582,7	602,0
30-34	557,2	553,0	550,7	560,9	593,7
35-39	446,9	445,0	439,1	451,9	444,1
40-44	490,2	485,6	454,4	451,1	456,4
45-49	412,9	441,9	475,3	490,9	498,8
50-54	323,8	327,8	343,3	355,8	382,8

Экономическая активность населения Казахстана

окончание

	2004	2005	2006	2007	2008
55-59	171,7	186,2	208,8	221,7	231,8
60-64	84,3	74,1	65,6	80,2	92,7
65 и старше	53,3	44,1	50,3	49,6	49,8
		<b>Женщины</b>			
<b>Занятое население - всего</b>	<b>3 463,3</b>	<b>3 496,5</b>	<b>3 594,5</b>	<b>3 708,3</b>	<b>3 839,5</b>
в том числе в возрасте, лет:					
15	6,1	10,5	10,6	6,3	5,5
16-19	138,3	137,7	134,9	120,1	119,1
20-24	366,3	377,2	394,3	418,2	418,8
25-29	474,3	468,7	485,5	509,4	531,4
30-34	521,6	537,7	538,1	560,5	583,6
35-39	427,0	403,4	414,5	429,8	440,7
40-44	513,3	498,8	482,9	474,6	469,6
45-49	417,6	457,3	488,3	498,6	517,7
50-54	327,1	339,0	357,3	378,2	406,9
55-59	157,3	185,0	208,2	222,5	238,3
60-64	60,0	38,1	39,4	50,6	62,2
65 и старше	54,3	43,0	40,6	39,5	45,7

Уровень занятости населения

в процентах

	2004	2005	2006	2007	2008
	<b>Все население</b>				
Уровень занятости в процентах к:					
населению в возрасте 15 лет и старше	64,0	63,8	64,3	65,3	66,4
экономически активному населению	91,6	91,9	92,2	92,7	93,4
	<b>Мужчины</b>				
Уровень занятости в процентах к:					
населению в возрасте 15 лет и старше	70,3	70,2	70,1	71,2	72,1
экономически активному населению	93,0	93,3	93,6	94,1	94,7
	<b>Женщины</b>				
Уровень занятости в процентах к:					
населению в возрасте 15 лет и старше	58,4	58,1	59,0	60,0	61,4
экономически активному населению	90,2	90,4	90,8	91,3	92,1

Уровень занятости населения по возрастным группам

	Уровень занятости, в % к									
	населению в возрасте 15 лет и старше					экономически активному населению				
	2004	2005	2006	2007	2008	2004	2005	2006	2007	2008
<b>Занятое население - всего</b>	64,0	63,8	64,3	65,3	66,4	91,6	91,9	92,2	92,7	93,4
в том числе в возрасте, лет:										
15	7,5	12,5	10,2	7,4	8,5	93,4	92,6	94,2	97,6	95,9
16-19	25,6	25,7	25,9	24,6	23,3	81,6	86,6	87,9	89,4	93,7
20-24	65,1	63,9	63,9	64,6	64,1	87,3	86,5	87,7	90,9	92,2
25-29	81,8	81,4	81,0	82,8	83,7	90,5	90,7	90,1	90,1	91,0
30-34	85,0	85,4	84,9	85,3	86,7	92,4	92,6	93,1	92,5	93,1
35-39	86,3	86,7	87,5	88,1	88,6	92,8	93,3	93,7	93,9	93,7
40-44	87,7	87,6	87,4	88,1	89,9	93,9	94,3	93,6	94,3	95,5
45-49	84,8	85,4	86,7	88,1	88,8	93,1	93,3	94,3	94,2	94,8
50-54	80,8	80,9	82,3	82,9	85,0	93,1	93,0	93,8	94,0	93,9
55-59	67,0	66,7	69,1	70,9	73,6	93,0	93,4	92,6	93,1	92,5
60-64	32,9	30,4	31,4	38,2	38,6	95,8	95,8	96,2	95,9	92,2
65 и старше	9,5	7,4	7,6	7,3	8,0	100,0	100,0	100,0	100,0	100,0

## Занятое население по уровню образования

тысяч человек

	2004	2005	2006	2007	2008
<b>Все население</b>					
<b>Занятое население - всего</b>	7 181,8	7 261,0	7 403,5	7 631,1	7 857,2
из них имеют образование:					
высшее	1 452,0	1 575,4	1 679,3	1 778,1	1 863,9
незаконченное высшее	219,5	237,9	252,4	246,0	249,9
среднее профессиональное (специальное)	1 991,3	1 975,6	1 940,5	2 056,2	2 174,6
начальное профессиональное	900,5	868,4	912,6	880,4	792,6
среднее общее	2 197,5	2 204,2	2 229,3	2 296,6	2 429,9
основное общее	327,1	329,1	329,2	321,0	288,0
начальное общее	93,8	70,4	60,2	52,7	58,4
<b>Мужчины</b>					
<b>Занятое население - всего</b>	3 718,5	3 764,4	3 808,9	3 922,8	4 017,7
из них имеют образование:					
высшее	672,2	721,3	756,4	806,6	837,9
незаконченное высшее	108,8	110,5	128,9	117,0	111,2
среднее профессиональное (специальное)	952,8	941,0	935,4	995,6	1 054,8
начальное профессиональное	550,6	552,5	575,0	553,8	506,3
среднее общее	1 204,3	1 217,9	1 207,7	1 239,3	1 313,0
основное общее	181,9	188,4	177,9	185,6	166,2
начальное общее	48,0	32,8	27,7	24,8	28,4
<b>Женщины</b>					
<b>Занятое население - всего</b>	3 463,3	3 496,5	3 594,5	3 708,3	3 839,5
из них имеют образование:					
высшее	779,8	854,1	922,9	971,5	1 026,0
незаконченное высшее	110,8	127,4	123,5	129,0	138,7
среднее профессиональное (специальное)	1 038,6	1 034,6	1 005,2	1 060,6	1 119,8
начальное профессиональное	349,9	315,9	337,6	326,6	286,3
среднее общее	993,3	986,4	1 021,6	1 057,3	1 116,9
основное общее	145,2	140,6	151,2	135,4	121,8
начальное общее	45,8	37,6	32,6	27,9	30,0

## Уровень занятости населения по образованию

	Уровень занятости, в % к									
	населению в возрасте 15 лет и старше					экономически активному населению				
	2004	2005	2006	2007	2008	2004	2005	2006	2007	2008
<b>Занятое население - всего</b>	64,0	63,8	64,3	65,3	66,4	91,6	91,9	92,2	92,7	93,4
из них имеют образование:										
высшее	82,9	82,7	82,4	83,3	84,1	96,4	95,5	95,4	95,6	95,6
незаконченное высшее	43,6	45,7	46,8	46,4	45,6	88,6	87,0	87,8	88,9	86,5
среднее профессиональное (специальное)	77,0	76,7	76,2	77,2	79,0	92,4	92,5	92,5	93,2	94,5
начальное профессиональное	77,1	76,7	77,0	75,4	74,0	91,2	92,3	92,7	92,7	93,5
среднее общее	64,0	62,9	63,0	63,9	65,3	89,3	89,6	90,5	91,0	91,9
основное общее	28,6	28,6	28,7	28,4	26,8	88,8	90,3	89,0	90,4	90,1
начальное общее	14,7	11,9	11,4	11,1	13,1	92,8	91,2	93,7	94,6	92,3

**Занятое население по возрасту и уровню образования**

тысяч человек

	Всего			из них имеющее образование					
				высшее			незаконченное высшее		
	2006	2007	2008	2006	2007	2008	2006	2007	2008
<b>Занятое население - всего</b>	7 403,5	7 631,1	7 857,2	1 679,3	1 778,1	1 863,9	252,4	246,0	249,9
в том числе в возрасте, лет:									
15	20,8	12,7	14,7	-	-	-	-	-	-
16-19	323,8	303,7	273,9	-	-	-	18,2	15,4	17,2
20-24	879,6	906,3	920,5	143,1	145,0	150,0	88,5	88,7	97,8
25-29	1 022,7	1 092,1	1 133,4	275,6	319,9	349,6	44,8	42,5	46,8
30-34	1 088,8	1 121,4	1 177,3	277,6	290,8	309,6	36,4	30,7	26,9
35-39	853,6	881,8	884,8	210,7	224,1	227,6	19,3	21,6	18,9
40-44	937,3	925,7	926,0	244,6	235,9	227,8	15,7	15,4	15,3
45-49	963,6	989,5	1 016,5	231,8	244,8	254,8	14,6	14,2	11,2
50-54	700,6	734,0	789,7	161,7	170,3	186,3	7,6	10,0	10,0
55-59	417,0	444,2	470,1	101,8	105,8	110,9	5,0	4,8	3,8
60-64	105,0	130,8	154,9	23,4	30,6	37,2	1,1	1,5	1,1
65 и старше	90,9	89,1	95,5	9,1	11,0	10,2	1,2	1,3	0,8

продолжение

	из них имеющее образование								
	среднее профессиональное (специальное)			начальное профессиональное			среднее общее		
	2006	2007	2008	2006	2007	2008	2006	2007	2008
<b>Занятое население - всего</b>	1 940,5	2 056,2	2 174,6	912,6	880,4	792,6	2 229,3	2 296,6	2 429,9
в том числе в возрасте, лет:									
15	-	-	-	1,9	1,1	0,4	3,5	1,8	4,2
16-19	17,9	23,1	18,2	35,9	29,3	18,9	157,8	146,9	138,0
20-24	166,7	182,2	206,4	113,7	94,2	92,0	336,9	357,8	344,3
25-29	224,3	247,3	240,8	113,9	119,9	101,5	324,8	325,8	359,9
30-34	278,3	282,5	297,8	143,1	140,9	116,3	324,1	347,5	395,2
35-39	269,3	280,6	274,7	101,7	100,0	93,2	236,1	238,9	253,1
40-44	298,8	303,8	309,7	114,2	108,1	93,3	247,2	245,9	264,6
45-49	305,4	316,6	343,7	125,4	125,0	110,9	260,1	267,2	273,5
50-54	219,1	236,8	266,6	95,0	88,9	89,8	188,3	202,1	215,9
55-59	125,6	138,4	157,6	51,9	53,7	55,1	99,0	111,0	119,4
60-64	22,1	31,4	47,0	10,7	14,6	14,3	28,8	32,4	39,3
65 и старше	12,9	13,4	12,1	5,2	4,7	6,9	22,7	19,3	22,5

окончание

	из них имеющее образование					
	основное общее			начальное общее		
	2006	2007	2008	2006	2007	2008
<b>Занятое население - всего</b>	329,2	321,0	288,0	60,2	52,7	58,4
в том числе в возрасте, лет:						
15	10,8	8,1	7,8	4,6	1,7	2,2
16-19	85,3	82,1	75,1	8,6	6,8	6,6
20-24	29,5	36,4	26,9	1,1	2,0	3,0
25-29	36,1	35,1	33,1	3,2	1,6	1,8
30-34	27,4	28,2	29,7	1,7	0,8	1,7
35-39	15,5	15,8	15,6	1,0	0,7	1,7
40-44	14,7	15,1	13,9	2,1	1,5	1,4
45-49	24,9	20,5	19,9	1,4	1,3	2,5
50-54	25,6	23,6	17,7	3,4	2,3	3,4
55-59	28,0	25,1	19,6	5,8	5,4	3,7
60-64	11,8	12,2	9,9	7,1	8,0	6,1
65 и старше	19,6	18,8	18,8	20,2	20,6	24,3

**Занятое население по формам собственности**

	2004	2005	2006	2007	2008
	<b>тысяч человек</b>				
<b>Занятое население - всего</b>	7 181,8	7 261,0	7 403,5	7 631,1	7 857,2
в том числе по формам собственности:					
государственная	1 776,4	1 779,0	1 705,7	1 793,3	1 822,9
частная	5 243,7	5 310,8	5 521,8	5 647,0	5 837,9
собственность других государств, их юридических лиц и граждан	161,7	171,2	176,0	190,8	196,4
	<b>в процентах</b>				
<b>Занятое население - всего</b>	100,0	100,0	100,0	100,0	100,0
в том числе по формам собственности:					
государственная	24,7	24,5	23,0	23,5	23,2
частная	73,0	73,1	74,6	74,0	74,3
собственность других государств, их юридических лиц и граждан	2,3	2,4	2,4	2,5	2,5

**Структура занятого населения по формам собственности**

в процентах

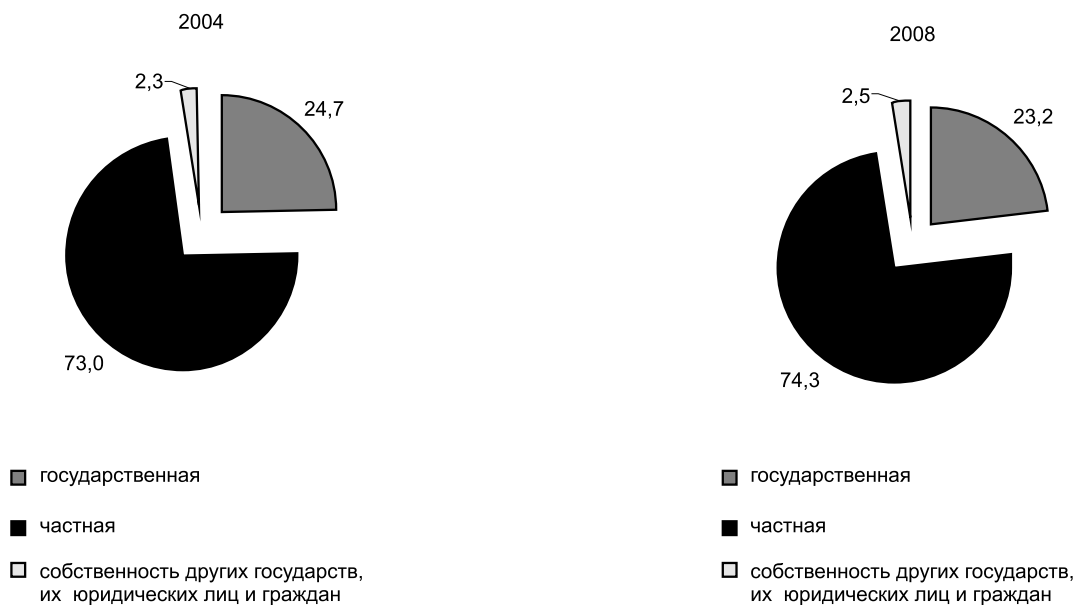

**Занятое население по статусу занятости**

	тысяч человек				
	2004	2005	2006	2007	2008
<b>Все население</b>					
<b>Занятое население - всего</b>	7 181,8	7 261,0	7 403,5	7 631,1	7 857,2
Наемные работники	4 469,9	4 640,5	4 776,6	4 973,5	5 199,4
в том числе занятые:					
в государственной организации	1 776,4	1 779,0	1 705,7	1 685,6	1 691,4
в негосударственной организации	1 884,1	1 977,7	2 196,1	2 338,0	2 500,8
у физических лиц	529,7	564,4	558,5	577,1	620,0
в крестьянском (фермерском) хозяйстве	279,6	319,5	316,2	372,7	387,3
Самостоятельно занятые	2 711,9	2 620,4	2 626,9	2 657,6	2 657,8
в том числе:					
работодатели	82,3	89,6	109,1	123,4	121,7
самостоятельные работники	2 487,4	2 427,0	2 402,8	2 427,7	2 448,7
члены производственного кооператива	58,1	33,2	30,6	30,9	26,6
неоплачиваемые работники семейных предприятий	84,0	70,7	84,3	75,7	60,6
<b>Мужчины</b>					
<b>Занятое население - всего</b>	3 718,5	3 764,4	3 808,9	3 922,8	4 017,7
Наемные работники	2 383,7	2 481,0	2 501,0	2 590,4	2 711,0
в том числе занятые:					
в государственной организации	746,5	735,9	690,0	663,5	650,9
в негосударственной организации	1 176,0	1 226,6	1 319,1	1 399,3	1 495,0
у физических лиц	262,1	287,0	282,6	282,4	309,9
в крестьянском (фермерском) хозяйстве	199,1	231,5	209,4	245,3	255,2
Самостоятельно занятые	1 334,8	1 283,4	1 307,9	1 332,4	1 306,8
в том числе:					
работодатели	60,1	68,8	75,3	82,0	79,1
самостоятельные работники	1 199,2	1 152,3	1 168,1	1 198,0	1 181,8
члены производственного кооператива	37,1	23,0	21,1	17,6	19,8
неоплачиваемые работники семейных предприятий	38,4	39,3	43,5	34,8	26,1
<b>Женщины</b>					
<b>Занятое население - всего</b>	3 463,3	3 496,5	3 594,5	3 708,3	3 839,5
Наемные работники	2 086,2	2 159,5	2 275,6	2 383,0	2 488,5
в том числе занятые:					
в государственной организации	1 030,0	1 043,1	1 015,8	1 022,1	1 040,5
в негосударственной организации	708,1	751,1	877,0	938,8	1 005,8
у физических лиц	267,6	277,4	275,9	294,8	310,0
в крестьянском (фермерском) хозяйстве	80,6	88,0	106,9	127,4	132,1
Самостоятельно занятые	1 377,1	1 337,0	1 318,9	1 325,3	1 351,0
в том числе:					
работодатели	22,2	20,8	33,8	41,4	42,6
самостоятельные работники	1 288,2	1 274,6	1 234,8	1 229,7	1 266,9
члены производственного кооператива	21,1	10,2	9,5	13,2	6,9
неоплачиваемые работники семейных предприятий	45,6	31,3	40,8	40,9	34,6

**Структура занятого населения по статусу занятости населения в 2008 году**

в процентах

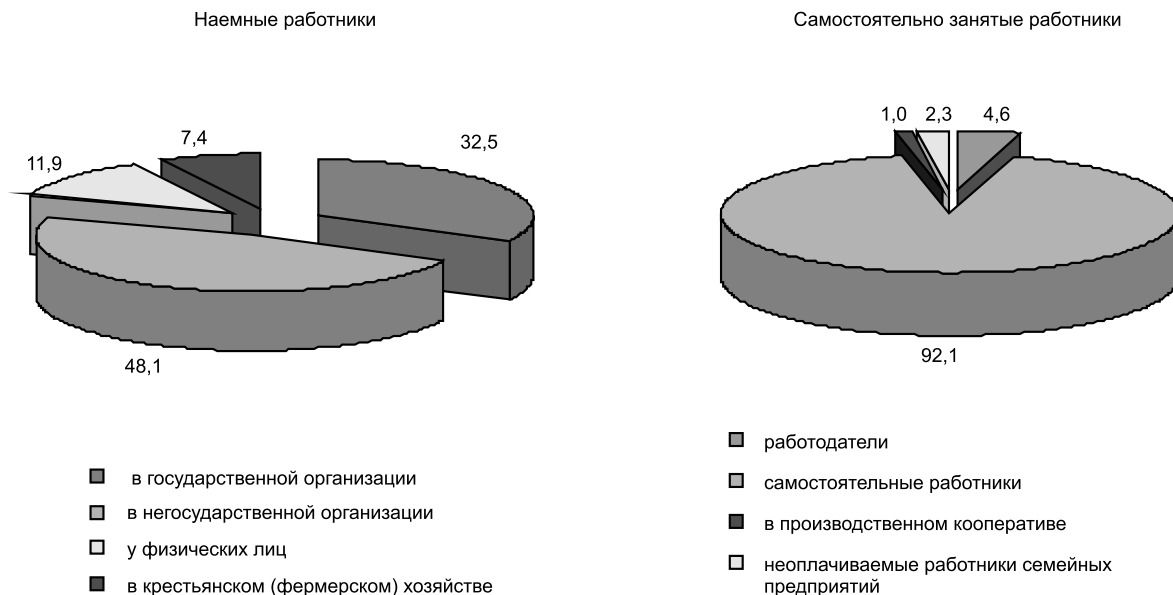

**Занятое население по статусу занятости и возрастным группам**

тысяч человек

	Всего			в том числе в возрасте, лет					
	2006	2007	2008	15			16-24		
				2006	2007	2008	2006	2007	2008
<b>Занятое население - всего</b>	7 403,5	7 631,1	7 857,2	20,8	12,7	14,7	1 203,3	1 210,0	1 194,4
Наемные работники	4 776,6	4 973,5	5 199,4	0,8	1,1	0,9	619,7	638,8	665,6
в том числе занятые:									
в государственной организации	1 705,7	1 685,6	1 691,4	-	-	-	164,2	161,8	140,7
в негосударственной организации	2 196,1	2 338,0	2 500,8	0,2	0,5	0,1	267,6	304,0	344,3
у физических лиц	558,5	577,1	620,0	0,5	-	0,2	123,2	97,3	111,7
в крестьянском (фермерском) хозяйстве	316,2	372,7	387,3	0,1	0,6	0,5	64,7	75,7	68,9
Самостоятельно занятые	2 626,9	2 657,6	2 657,8	20,0	11,6	13,8	583,7	571,2	528,8
в том числе:									
работодатели	109,1	123,4	121,7	-	-	-	6,4	8,3	7,1
самостоятельные работники	2 402,8	2 427,7	2 448,7	20,0	11,5	13,8	550,5	536,8	498,1
члены производственного кооператива	30,6	30,9	26,6	-	-	-	7,7	3,9	5,6
неоплачиваемые работники семейных предприятий	84,3	75,7	60,6	0,1	0,2	-	19,1	22,1	18,0

Экономическая активность населения Казахстана

продолжение

	в том числе в возрасте, лет								
	25-34			35-44			45-54		
	2006	2007	2008	2006	2007	2008	2006	2007	2008
<b>Занятое население - всего</b>	2 111,4	2 213,4	2 310,7	1 790,8	1 807,5	1 810,8	1 664,2	1 723,5	1 806,2
Наемные работники	1 416,9	1 529,1	1 596,5	1 231,7	1 231,7	1 269,1	1 168,6	1 193,2	1 267,6
в том числе занятые:									
в государственной организации	499,0	504,4	493,3	485,8	455,1	451,4	427,4	428,8	459,8
в негосударственной организации у физических лиц	659,0	723,3	771,9	546,3	564,7	594,1	560,4	564,7	597,6
в крестьянском (фермерском) хозяйстве	165,7	183,8	199,8	133,2	135,6	139,6	110,1	122,5	131,3
Самостоятельно занятые	93,2	117,6	131,6	66,3	76,3	84,0	70,7	77,3	79,0
в том числе:	694,5	684,3	714,2	559,2	575,7	541,7	495,6	530,3	538,6
работодатели	30,5	39,1	35,9	32,0	32,0	29,4	29,2	31,1	36,8
самостоятельные работники	624,1	607,6	651,4	501,0	522,0	493,2	449,5	482,8	487,8
члены производственного кооператива	9,1	11,1	6,1	8,0	8,7	8,7	3,9	5,7	4,9
неоплачиваемые работники семейных предприятий	30,8	26,5	20,8	18,1	13,0	10,3	13,0	10,7	9,1

окончание

	в том числе в возрасте, лет					
	55-64			65 и старше		
	2006	2007	2008	2006	2007	2008
<b>Занятое население - всего</b>	522,0	574,9	624,9	90,9	89,1	95,5
Наемные работники	327,3	365,2	388,5	11,8	14,2	11,2
в том числе занятые:						
в государственной организации	125,7	129,6	141,3	3,7	5,9	4,9
в негосударственной организации у физических лиц	156,3	174,2	187,9	6,2	6,6	4,9
в крестьянском (фермерском) хозяйстве	24,8	37,1	36,4	1,1	1,0	0,9
Самостоятельно занятые	20,4	24,4	23,0	0,9	0,8	0,4
в том числе:	194,7	209,7	236,4	79,1	74,9	84,3
работодатели	9,1	11,5	10,7	2,0	1,3	1,8
самостоятельные работники	181,3	193,8	222,3	76,4	73,2	82,1
члены производственного кооператива	1,5	1,5	1,3	0,3	-	-
неоплачиваемые работники семейных предприятий	2,8	2,9	2,1	0,4	0,3	0,4

**Структура занятого населения по уровню образования**

в процентах

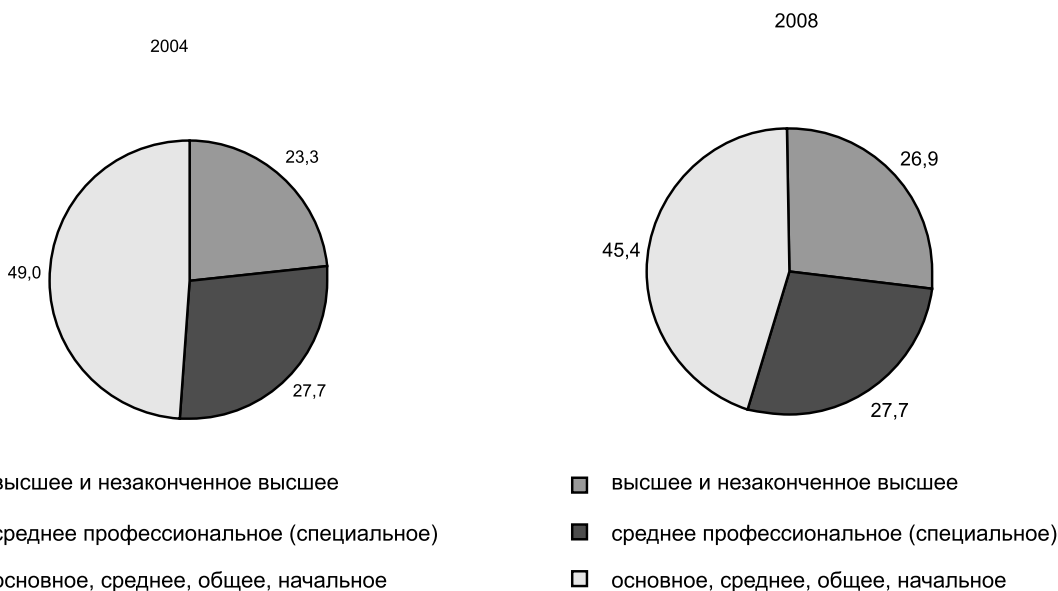

**Занятое население по статусу занятости и уровню образования**

тысяч человек

	Всего			из них имеющее образование					
				высшее			незаконченное высшее		
	2006	2007	2008	2006	2007	2008	2006	2007	2008
<b>Занятое население - всего</b>	7 403,5	7 631,1	7 857,2	1 679,3	1 778,1	1 863,9	252,4	246,0	249,9
Наемные работники	4 776,6	4 973,5	5 199,4	1 460,3	1 541,9	1 608,4	174,7	171,8	169,5
в том числе занятые:									
в государственной организации	1 705,7	1 685,6	1 691,4	777,8	802,3	816,7	62,6	62,4	47,1
в негосударственной организации	2 196,1	2 338,0	2 500,8	612,5	657,1	689,3	81,6	83,8	88,7
у физических лиц	558,5	577,1	620,0	51,8	65,3	76,9	24,5	20,3	23,1
в крестьянском (фермерском) хозяйстве	316,2	372,7	387,3	18,3	17,3	25,5	6,0	5,2	10,5
Самостоятельно занятые	2 626,9	2 657,6	2 657,8	219,0	236,1	255,4	77,7	74,2	80,4
в том числе:									
работодатели	109,1	123,4	121,7	43,9	41,0	40,9	3,8	3,5	3,4
самостоятельные работники	2 402,8	2 427,7	2 448,7	167,9	189,3	208,7	73,0	69,3	75,4
члены производственного кооператива	30,6	30,9	26,6	3,4	2,4	1,7	0,4	-	0,1
неоплачиваемые работники семейных предприятий	84,3	75,7	60,6	3,8	3,5	4,1	0,5	1,3	1,5

Экономическая активность населения Казахстана

продолжение

	из них имеющее образование								
	среднее профессиональное (специальное)			начальное профессиональное			среднее общее		
	2006	2007	2008	2006	2007	2008	2006	2007	2008
<b>Занятое население - всего</b>	1 940,5	2 056,2	2 174,6	912,6	880,4	792,6	2 229,3	2 296,6	2 429,9
Наемные работники	1 433,9	1 505,2	1 634,0	605,2	598,7	565,5	983,8	1 040,3	1 116,2
в том числе занятые:									
в государственной организации	499,9	471,2	493,0	132,8	134,3	105,3	205,4	196,3	214,5
в негосударственной организации	731,2	810,9	896,0	347,8	339,7	341,9	376,4	398,6	439,3
у физических лиц	157,7	171,3	189,0	93,9	92,7	85,3	203,6	201,6	224,8
в крестьянском (фермерском) хозяйстве	45,2	51,8	56,1	30,8	32,1	33,1	198,3	243,8	237,6
Самостоятельно занятые	506,6	551,0	540,6	307,4	281,7	227,1	1 245,5	1 256,4	1 313,7
в том числе:									
работодатели	36,0	40,0	39,2	15,4	14,5	13,5	9,5	23,2	24,0
самостоятельные работники	458,6	497,3	490,2	282,5	261,3	209,0	1 154,9	1 155,9	1 228,5
члены производственного кооператива	3,4	5,5	5,2	2,4	3,0	1,6	20,1	19,1	17,1
неоплачиваемые работники семейных предприятий	8,6	8,3	5,9	7,1	2,9	2,9	61,0	58,2	44,0

окончание

	из них имеющее образование					
	основное общее			начальное общее		
	2006	2007	2008	2006	2007	2008
<b>Занятое население - всего</b>	329,2	321,0	288,0	60,2	52,7	58,4
Наемные работники	109,0	107,8	98,6	9,7	7,7	7,2
в том числе занятые:						
в государственной организации	24,1	17,2	13,6	3,2	1,9	1,2
в негосударственной организации	44,6	45,1	43,8	2,1	2,8	1,8
у физических лиц	24,5	24,2	18,6	2,6	1,7	2,3
в крестьянском (фермерском) хозяйстве	15,9	21,2	22,6	1,8	1,3	1,9
Самостоятельно занятые	220,2	213,1	189,4	50,5	45,1	51,2
в том числе:						
работодатели	0,2	0,9	0,5	0,5	0,2	0,2
самостоятельные работники	217,3	210,1	186,4	48,6	44,5	50,5
члены производственного кооператива	0,7	0,8	0,8	0,1	-	0,1
неоплачиваемые работники семейных предприятий	2,1	1,3	1,7	1,2	0,3	0,4

**Занятое население по секторам экономики**

	тысяч человек				
	2004	2005	2006	2007	2008
<b>Все население</b>					
<b>Занятое население - всего</b>	7 181,8	7 261,0	7 403,5	7 631,1	7 857,2
в том числе:					
Сельское, лесное и рыбное хозяйство	2 405,9	2 353,0	2 334,7	2 382,8	2 369,7
Промышленность и строительство	1 250,3	1 307,3	1 365,3	1 443,9	1 486,9
Сфера услуг	3 525,6	3 600,6	3 703,5	3 804,5	4 000,5
<b>Мужчины</b>					
<b>Занятое население - всего</b>	3 718,5	3 764,4	3 808,9	3 922,8	4 017,7
в том числе:					
Сельское, лесное и рыбное хозяйство	1 298,8	1 258,0	1 250,2	1 280,2	1 249,7
Промышленность и строительство	889,7	925,9	949,1	999,0	1 042,6
Сфера услуг	1 530,0	1 580,5	1 609,6	1 643,6	1 725,4
<b>Женщины</b>					
<b>Занятое население - всего</b>	3 463,3	3 496,5	3 594,5	3 708,3	3 839,5
в том числе:					
Сельское, лесное и рыбное хозяйство	1 107,1	1 095,0	1 084,5	1 102,5	1 120,1
Промышленность и строительство	360,6	381,5	416,1	444,9	444,3
Сфера услуг	1 995,6	2 020,1	2 093,9	2 160,8	2 275,1

**Структура занятого населения по секторам экономики**

в процентах

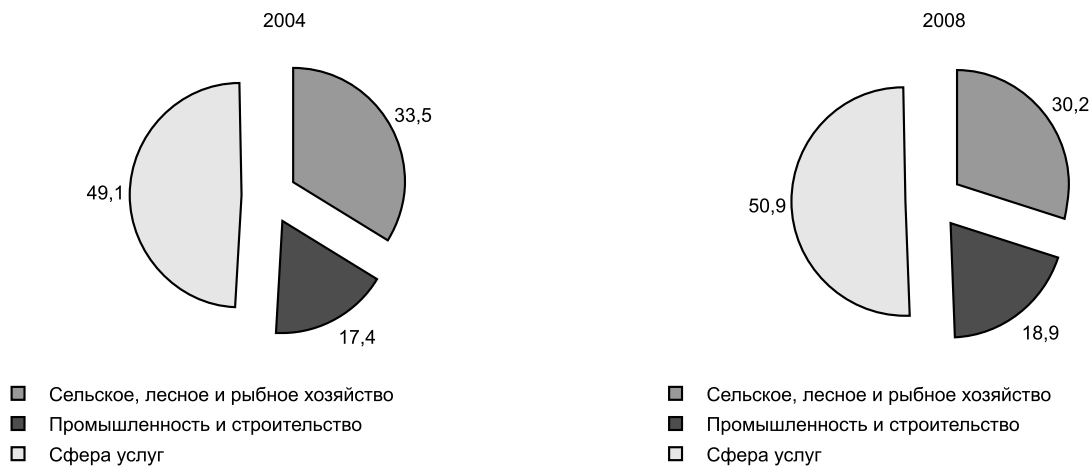

**Занятое население по видам экономической деятельности и полу**

тысяч человек

	Всего			в том числе					
				мужчины			женщины		
	2006	2007	2008	2006	2007	2008	2006	2007	2008
<b>Занятое население - всего</b>	7 403,5	7 631,1	7 857,2	3 808,9	3 922,8	4 017,7	3 594,5	3 708,3	3 839,5
в том числе:									
Сельское хозяйство, охота и лесное хозяйство	2 318,3	2 366,0	2 349,8	1 238,3	1 266,6	1 233,5	1 080,1	1 099,4	1 116,2
Рыболовство, рыбоводство	16,4	16,8	20,0	11,9	13,7	16,2	4,5	3,1	3,8
Промышленность	904,5	926,0	938,0	601,8	614,6	624,3	302,7	311,4	313,8
горнодобывающая	186,8	193,5	200,3	133,0	143,0	149,0	53,7	50,5	51,3
обрабатывающая	554,8	569,8	572,9	352,3	360,5	360,2	202,5	209,3	212,7
производство и распределение электроэнергии, газа и воды	162,9	162,7	164,8	116,4	111,2	115,1	46,5	51,5	49,7
Строительство	460,8	517,9	548,9	347,4	384,3	418,4	113,4	133,5	130,6
Торговля; ремонтавтомобилей, бытовых изделий и предметов личного пользования	1 066,5	1 070,9	1 150,3	425,2	426,1	469,8	641,3	644,7	680,5
Гостиницы и рестораны	90,7	100,0	103,1	25,0	28,4	31,7	65,8	71,6	71,3
Транспорт и связь	538,5	552,9	588,9	400,3	416,5	433,5	138,2	136,4	155,4
Финансовая деятельность	73,8	87,7	96,2	27,8	35,6	37,1	45,9	52,1	59,1
Операции с недвижимым имуществом, аренда и предоставление услуг потребителям	319,0	354,6	378,1	168,3	178,0	181,6	150,7	176,6	196,6
Государственное управление	335,4	343,7	352,5	193,2	192,9	200,3	142,2	150,8	152,2
Образование	720,5	732,9	754,3	190,2	192,8	194,9	530,2	540,1	559,4
Здравоохранение и предоставление социальных услуг	331,5	335,9	347,3	79,1	79,8	82,2	252,4	256,1	265,2
Предоставление коммунальных, социальных и персональных услуг	198,2	197,4	205,4	93,0	87,2	87,8	105,2	110,2	117,7
Предоставление услуг по ведению хозяйства	29,2	28,4	24,4	7,3	6,3	6,6	21,8	22,1	17,8

**Занятое население по видам экономической деятельности и возрастным группам**

тысяч человек

	Всего			в том числе в возрасте, лет					
				15			16-24		
	2006	2007	2008	2006	2007	2008	2006	2007	2008
<b>Занятое население - всего</b>	7 403,5	7 631,1	7 857,2	20,8	12,7	14,7	1 203,3	1 210,0	1 194,4
в том числе:									
Сельское хозяйство, охота и лесное хозяйство	2 318,3	2 366,0	2 349,8	16,2	12,3	13,0	540,2	545,8	477,4
Рыболовство, рыбоводство	16,4	16,8	20,0	0,2	-	-	3,9	4,4	4,5
Промышленность	904,5	926,0	938,0	-	-	-	96,4	110,1	105,1
горнодобывающая	186,8	193,5	200,3	-	-	-	20,7	24,6	24,1
обрабатывающая	554,8	569,8	572,9	-	-	-	59,4	67,7	65,7
производство и распределение электроэнергии, газа и воды	162,9	162,7	164,8	-	-	-	16,3	17,8	15,3
Строительство	460,8	517,9	548,9	0,5	0,1	-	71,9	82,2	93,1

продолжение

	Всего			в том числе в возрасте, лет					
	2006	2007	2008	15			16-24		
				2006	2007	2008	2006	2007	2008
Торговля; ремонт автомобилей, бытовых изделий и предметов личного пользования	1 066,5	1 070,9	1 150,3	3,7	0,3	1,6	204,8	177,4	211,3
Гостиницы и рестораны	90,7	100,0	103,1	-	-	-	19,6	19,6	27,2
Транспорт и связь	538,5	552,9	588,9	-	-	-	56,0	51,8	66,5
Финансовая деятельность	73,8	87,7	96,2	-	-	-	9,7	10,9	13,2
Операции с недвижимым имуществом, аренда и предоставление услуг потребителям	319,0	354,6	378,1	-	-	-	37,0	46,0	56,3
Государственное управление	335,4	343,7	352,5	-	-	-	34,9	31,0	31,1
Образование	720,5	732,9	754,3	-	-	-	74,9	81,2	66,2
Здравоохранение и предоставление социальных услуг	331,5	335,9	347,3	-	-	-	20,9	22,6	17,2
Предоставление коммунальных, социальных и персональных услуг	198,2	197,4	205,4	0,2	-	0,1	28,2	22,5	21,6
Предоставление услуг по ведению домашнего хозяйства	29,2	28,4	24,4	-	-	-	5,0	4,5	3,6

окончание

	в том числе в возрасте, лет								
	25-54			55-64			65 и старше		
	2006	2007	2008	2006	2007	2008	2006	2007	2008
<b>Занятое население - всего</b>	5 566,5	5 744,4	5 927,7	522,0	574,9	624,9	90,9	89,1	95,5
в том числе:									
Сельское хозяйство, охота и лесное хозяйство	1 493,0	1 533,3	1 575,9	192,4	201,4	213,1	76,5	73,2	70,4
Рыболовство, рыбоводство	11,5	11,6	14,2	0,7	0,8	1,3	-	-	-
Промышленность	734,9	732,3	741,5	70,7	80,4	89,1	2,6	3,3	2,3
горнодобывающая	153,9	153,4	158,2	11,6	15,2	18,0	0,6	0,2	0,1
обрабатывающая	448,7	449,5	451,1	45,1	50,7	54,5	1,7	2,0	1,7
производство и распределение электроэнергии, газа и воды	132,3	129,3	132,3	14,0	14,5	16,7	0,3	1,1	0,6
Строительство	358,5	398,5	422,7	28,6	36,2	32,6	1,4	0,9	0,5
Торговля; ремонт автомобилей, бытовых изделий и предметов личного пользования	805,8	837,9	860,5	49,1	52,2	62,0	3,2	3,1	14,9
Гостиницы и рестораны	67,1	74,0	71,1	3,8	6,3	4,4	0,2	0,2	0,3
Транспорт и связь	445,1	451,8	467,4	35,5	47,5	53,7	1,9	1,8	1,3
Финансовая деятельность	60,1	72,6	79,3	3,8	3,9	3,7	0,3	0,2	-
Операции с недвижимым имуществом, аренда и предоставление услуг потребителям	257,8	285,3	293,9	23,3	22,5	27,1	1,0	0,8	0,8
Государственное управление	278,7	292,5	298,1	21,1	19,4	22,9	0,7	0,8	0,4
Образование	594,4	596,9	626,7	49,7	52,5	58,8	1,4	2,3	2,6
Здравоохранение и предоставление социальных услуг	284,1	281,9	295,3	25,9	30,4	34,4	0,7	1,0	0,4
Предоставление коммунальных, социальных и персональных услуг	153,6	153,0	162,8	15,1	20,4	19,4	1,1	1,5	1,5
Предоставление услуг по ведению домашнего хозяйства	21,7	22,7	18,3	2,4	1,0	2,5	0,1	0,1	-

**Занятое население по видам экономической деятельности и уровню образования**

тысяч человек

	Всего			из них имеющее образование		
				высшее и незаконченное высшее		
	2006	2007	2008	2006	2007	2008
<b>Занятое население - всего</b>	7 403,5	7 631,1	7 857,2	1 931,7	2 024,1	2 113,7
в том числе:						
Сельское хозяйство, охота и лесное хозяйство	2 318,3	2 366,0	2 349,8	157,6	172,8	187,0
Рыболовство, рыбоводство	16,4	16,8	20,0	2,8	3,7	3,1
Промышленность	904,5	926,0	938,0	225,6	228,8	241,8
горнодобывающая	186,8	193,5	200,3	48,4	43,3	45,2
обрабатывающая	554,8	569,8	572,9	136,5	149,6	156,6
производство и распределение электроэнергии, газа и воды	162,9	162,7	164,8	40,7	35,9	39,9
Строительство	460,8	517,9	548,9	122,6	138,4	147,3
Торговля; ремонт автомобилей, бытовых изделий и предметов личного пользования	1 066,5	1 070,9	1 150,3	245,3	244,5	280,1
Гостиницы и рестораны	90,7	100,0	103,1	20,9	25,1	26,0
Транспорт и связь	538,5	552,9	588,9	121,7	118,8	126,2
Финансовая деятельность	73,8	87,7	96,2	53,3	66,1	71,0
Операции с недвижимым имуществом, аренда и предоставление услуг потребителям	319,0	354,6	378,1	163,7	178,9	182,0
Государственное управление	335,4	343,7	352,5	196,5	215,9	217,3
Образование	720,5	732,9	754,3	438,1	450,3	456,5
Здравоохранение и предоставление социальных услуг	331,5	335,9	347,3	113,7	116,5	120,9
Предоставление коммунальных, социальных и персональных услуг	198,2	197,4	205,4	64,8	59,9	51,2
Предоставление услуг по ведению домашнего хозяйства	29,2	28,4	24,4	5,0	4,3	3,1

окончание

	из них имеющее образование					
	среднее профессиональное (специальное)			основное, среднее, общее, начальное		
	2006	2007	2008	2006	2007	2008
<b>Занятое население - всего</b>	1 940,5	2 056,2	2 174,6	3 531,3	3 550,7	3 568,9
в том числе:						
Сельское хозяйство, охота и лесное хозяйство	377,9	400,3	400,9	1 782,8	1 792,9	1 761,8
Рыболовство, рыбоводство	3,6	3,7	3,5	10,0	9,4	13,4
Промышленность	337,5	351,5	348,6	341,5	345,8	347,6
горнодобывающая	70,4	86,9	87,6	68,0	63,3	67,4
обрабатывающая	201,4	194,6	194,6	216,9	225,7	221,7
производство и распределение электроэнергии, газа и воды	65,7	70,0	66,4	56,5	56,8	58,5
Строительство	132,2	154,3	172,5	206,0	225,2	229,1
Торговля; ремонт автомобилей, бытовых изделий и предметов личного пользования	306,1	331,0	362,0	515,1	495,4	508,2
Гостиницы и рестораны	28,2	33,3	33,3	41,6	41,6	43,7
Транспорт и связь	187,4	202,4	220,8	229,4	231,7	241,8
Финансовая деятельность	13,1	15,5	20,5	7,4	6,1	4,6
Операции с недвижимым имуществом, аренда и предоставление услуг потребителям	81,0	89,4	105,5	74,3	86,2	90,6
Государственное управление	89,6	83,2	84,0	49,3	44,7	51,2
Образование	157,8	161,5	171,4	124,6	121,1	126,4
Здравоохранение и предоставление социальных услуг	153,1	153,4	156,6	64,7	66,0	69,8
Предоставление коммунальных, социальных и персональных услуг	64,0	66,3	84,9	69,4	71,2	69,3
Предоставление услуг по ведению домашнего хозяйства	9,1	10,4	9,8	15,1	13,6	11,4

## Занятое население по видам экономической деятельности и статусу занятости

тысяч человек

	Всего			в том числе					
	2006	2007	2008	наемные работники			самостоятельно занятые		
				2006	2007	2008	2006	2007	2008
Занятое население - всего	7 403,5	7 631,1	7 857,2	4 776,6	4 973,5	5 199,4	2 626,9	2 657,6	2 657,8
в том числе:									
Сельское хозяйство, охота и лесное хозяйство	2 318,3	2 366,0	2 349,8	611,4	646,7	676,9	1 706,9	1 719,3	1 672,9
Рыболовство, рыбоводство	16,4	16,8	20,0	7,6	8,4	8,8	8,9	8,4	11,2
Промышленность	904,5	926,0	938,0	881,4	901,4	910,7	23,1	24,6	27,3
горнодобывающая	186,8	193,5	200,3	186,8	193,5	200,3	-	-	-
обрабатывающая	554,8	569,8	572,9	531,7	545,2	545,6	23,1	24,6	27,3
производство и распределение электроэнергии, газа и воды	162,9	162,7	164,8	162,9	162,7	164,8	-	-	-
Строительство	460,8	517,9	548,9	389,9	429,4	452,3	70,9	88,4	96,6
Торговля; ремонт автомобилей, бытовых изделий и предметов личного пользования	1 066,5	1 070,9	1 150,3	488,0	502,4	566,6	578,5	568,4	583,7
Гостиницы и рестораны	90,7	100,0	103,1	77,8	82,1	86,6	12,9	17,8	16,5
Транспорт и связь	538,5	552,9	588,9	400,5	413,6	438,3	138,0	139,3	150,5
Финансовая деятельность	73,8	87,7	96,2	73,8	87,7	96,2	-	-	-
Операции с недвижимым имуществом, аренда и предоставление услуг	319,0	354,6	378,1	301,3	331,7	345,7	17,8	22,9	32,5
Государственное управление	335,4	343,7	352,5	335,4	343,7	352,5	-	-	-
Образование	720,5	732,9	754,3	714,1	728,6	750,2	6,3	4,3	4,1
Здравоохранение и предоставление социальных услуг	331,5	335,9	347,3	324,8	328,1	340,4	6,7	7,8	6,9
Предоставление коммунальных, социальных и персональных услуг	198,2	197,4	205,4	156,9	156,2	160,6	41,4	41,3	44,8
Предоставление услуг по ведению домашнего хозяйства	29,2	28,4	24,4	13,7	13,3	13,5	15,5	15,1	10,8

## Занятое население по видам экономической деятельности и видам трудового договора

тысяч человек

	Всего			в том числе имели работу					
	2006	2007	2008	на неопределенный срок			на определенный срок		
				2006	2007	2008	2006	2007	2008
Занятое население - всего	7 403,5	7 631,1	7 857,2	6 442,1	6 742,7	6 974,1	289,0	258,0	192,1
в том числе:									
Сельское хозяйство, охота и лесное хозяйство	2 318,3	2 366,0	2 349,8	1 896,4	1 962,5	1 910,3	60,2	42,6	42,8
Рыболовство, рыбоводство	16,4	16,8	20,0	10,1	12,0	13,3	2,8	1,1	0,3
Промышленность	904,5	926,0	938,0	860,0	897,2	911,4	36,3	23,6	20,3
горнодобывающая	186,8	193,5	200,3	177,6	188,5	197,8	8,2	4,7	2,2
обрабатывающая	554,8	569,8	572,9	525,9	548,8	553,1	22,2	16,0	13,8
производство и распределение электроэнергии, газа и воды	162,9	162,7	164,8	156,4	159,9	160,5	5,9	2,8	4,3
Строительство	460,8	517,9	548,9	385,2	434,6	472,1	31,3	37,3	25,3
Торговля; ремонт автомобилей, бытовых изделий и предметов личного пользования	1 066,5	1 070,9	1 150,3	812,7	837,7	932,6	72,5	72,8	48,4

Экономическая активность населения Казахстана

продолжение

	Всего			в том числе имели работу					
	2006	2007	2008	на неопределенный срок			на определенный срок		
				2006	2007	2008	2006	2007	2008
Гостиницы и рестораны	90,7	100,0	103,1	76,5	84,7	97,0	8,0	10,8	3,3
Транспорт и связь	538,5	552,9	588,9	481,4	511,4	543,1	22,6	14,6	12,8
Финансовая деятельность	73,8	87,7	96,2	71,3	84,8	95,1	2,0	3,0	0,9
Операции с недвижимым имуществом, аренда и предоставление услуг потребителям	319,0	354,6	378,1	300,5	331,0	361,3	14,7	18,5	10,3
Государственное управление	335,4	343,7	352,5	329,0	339,8	349,8	5,4	3,6	2,6
Образование	720,5	732,9	754,3	701,8	721,4	745,2	13,0	8,5	7,7
Здравоохранение и предоставление социальных услуг	331,5	335,9	347,3	322,2	329,0	343,4	5,3	4,8	2,6
Предоставление коммунальных, социальных и персональных услуг	198,2	197,4	205,4	173,1	176,4	184,6	13,3	13,6	11,4
Предоставление услуг по ведению домашнего хозяйства	29,2	28,4	24,4	21,7	20,2	14,8	1,7	3,2	3,6

окончание

	в том числе имели работу								
	на определенный объем работ			случайную			сезонную		
	2006	2007	2008	2006	2007	2008	2006	2007	2008
<b>Занятое население - всего</b>	158,1	162,9	134,8	136,7	126,9	120,5	377,7	340,6	435,6
в том числе:									
Сельское хозяйство, охота и лесное хозяйство	48,7	69,8	49,4	22,7	5,6	11,1	290,3	285,6	336,2
Рыболовство, рыбоводство	1,2	1,7	1,1	0,6	0,6	0,4	1,8	1,4	4,9
Промышленность горнодобывающая	5,5	3,4	4,4	1,7	1,4	1,2	1,1	0,4	0,7
обрабатывающая	0,9	0,2	0,3	-	-	-	-	-	-
производство и распределение электроэнергии, газа и воды	3,9	3,2	4,1	1,7	1,4	1,2	1,1	0,4	0,7
Строительство	0,7	-	-	-	-	-	-	-	-
Торговля; ремонт автомобилей, бытовых изделий и предметов личного пользования	32,6	29,1	32,1	6,0	10,4	11,2	5,6	6,4	8,2
Гостиницы и рестораны	34,1	34,2	26,1	78,9	86,5	69,0	68,3	39,6	74,3
Транспорт и связь	4,5	3,8	1,1	0,2	0,7	0,4	1,5	0,0	1,4
Финансовая деятельность	10,1	8,9	9,8	20,5	14,4	19,7	3,9	3,6	3,4
Операции с недвижимым имуществом, аренда и предоставление услуг потребителям	0,4	-	0,2	-	-	-	-	-	-
Государственное управление	2,6	3,3	4,7	1,0	1,1	0,7	0,3	0,6	1,2
Образование	1,0	0,3	0,1	-	-	-	-	-	-
Здравоохранение и предоставление социальных услуг	5,0	2,3	1,1	0,7	0,7	0,4	-	-	-
Предоставление коммунальных, социальных и персональных услуг	3,0	0,9	0,7	0,7	0,8	0,6	0,3	0,5	-
Предоставление услуг по ведению домашнего хозяйства	7,5	3,6	2,8	3,4	2,9	5,4	1,0	1,0	1,3
	1,8	1,7	1,3	0,4	1,8	0,5	3,5	1,5	4,0

## 1.4. НЕФОРМАЛЬНАЯ ЗАНЯТОСТЬ НАСЕЛЕНИЯ

## Распределение численности занятого населения по типу производственной единицы

тысяч человек

	Занятые в экономике, всего	в том числе							
		формальная занятость	из них заняты		неформальная занятость	из них заняты		домашние хозяйства	
			на предприятиях формального сектора	на предприятиях неформального сектора		на предприятиях формального сектора	на предприятиях неформального сектора	производящие продукцию сельского хозяйства	оплачиваемые работники, оказывающие домашние услуги
2005	7 261,0	4 148,2	3 428,4	719,8	1 765,5	1 162,0	603,5	1 297,1	50,1
2006	7 403,5	4 281,9	3 580,6	701,3	1 846,0	1 143,8	702,3	1 223,3	52,3
2007	7 631,1	4 545,5	3 767,7	777,9	1 844,0	1 158,9	685,1	1 194,7	46,9
2008	7 857,2	4 780,7	4 044,5	736,2	1 862,7	1 107,3	755,4	1 166,1	47,6

## Занятое население по типу производственной единицы и статусу занятости

тысяч человек

	Занятые в экономике, всего		в том числе					
			формальная занятость		неформальная занятость		домашние хозяйства	
	2007	2008	2007	2008	2007	2008	2007	2008
<b>Занятое население, всего</b>	7 631,1	7 857,2	4 545,5	4 780,7	1 844,0	1 862,7	1 241,6	1 213,8
Наемные работники	4 973,5	5 199,4	3 767,7	4 044,5	1 158,9	1 107,3	46,9	47,6
в том числе занятые:								
в государственной организации	1 685,6	1 691,4	1 590,1	1 614,1	95,5	77,3	-	-
в негосударственной организации	2 338,0	2 500,8	1 895,3	2 079,7	442,7	421,1	-	-
у физических лиц	577,1	620,0	150,6	183,7	379,7	388,6	46,9	47,6
в крестьянском (фермерском) хозяйстве	372,7	387,3	131,7	167,1	241,0	220,2	-	-
Самостоятельно занятые	2 657,6	2 657,8	777,9	736,2	685,1	755,4	1 194,7	1 166,1
в том числе:								
работодатели	123,4	121,7	105,6	102,2	17,8	19,6	-	-
самостоятельные работники	2 427,7	2 448,7	651,8	615,0	581,2	667,6	1 194,7	1 166,1
члены производственного кооператива	30,9	26,6	20,5	19,0	10,4	7,7	-	-
неоплачиваемые работники семейных предприятий	75,7	60,6	-	-	75,7	60,6	-	-

**Занятое население по типу производственной единицы и рабочего места**

тысяч человек

	Занято в экономике, всего		в том числе					
			формальная занятость		неформальная занятость		домашние хозяйства	
	2007	2008	2007	2008	2007	2008	2007	2008
<b>Занятое в экономике, всего</b>	7 631,1	7 857,2	4 545,5	4 780,7	1 844,0	1 862,7	1 241,6	1 213,8
в том числе:								
собственный дом	124,5	137,2	71,1	65,3	53,4	71,9	-	-
дом клиента или работодателя	127,8	127,4	31,5	29,0	49,4	50,8	46,9	47,6
предприятия, организация, завод, фабрика, магазин, бюро, ателье и др.	4 465,9	4 734,4	3 687,3	3 941,5	778,6	792,9	-	-
ферма или земельный участок	620,0	553,7	278,1	263,0	341,9	290,7	-	-
строительная площадка	144,1	139,0	65,4	65,2	78,7	73,8	-	-
открытый рынок или уличный лоток	412,3	435,2	172,8	180,5	239,5	254,7	-	-
подсобное хозяйство (личное подворье)	1376,9	1363,1	26,4	16,3	155,9	180,7	1194,7	1166,1
транспорт	277,0	278,5	178,4	181,3	98,6	97,3	-	-
без постоянного места	59,1	59,9	22,6	24,0	36,6	35,9	-	-
другой	23,4	28,8	12,0	14,7	11,4	14,2	-	-

## 1.5. БЕЗРАБОТНОЕ НАСЕЛЕНИЕ

Безработное население

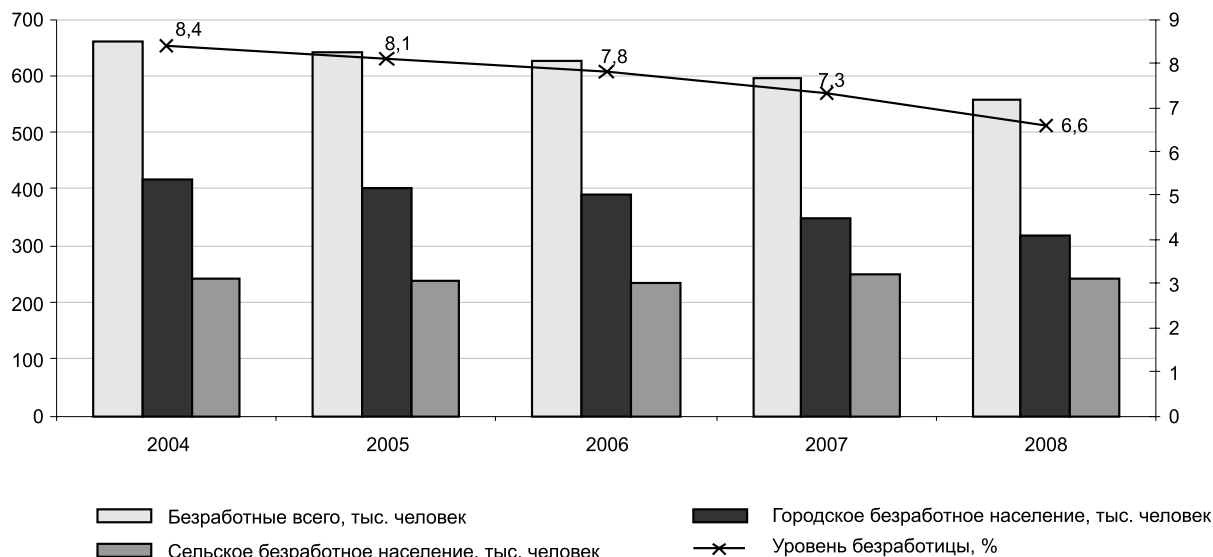

Безработное население по возрастным группам и полу

	2004	2005	2006	2007	2008
	тысяч человек				
	<b>Все население</b>				
<b>Безработные - всего</b>	658,8	640,7	625,4	597,2	557,8
в том числе в возрасте, лет:					
15	1,1	1,8	1,3	0,3	0,6
16-19	72,3	51,4	44,6	35,9	18,4
20-24	118,2	130,4	123,1	90,6	77,6
25-29	105,8	103,3	112,3	119,9	112,7
30-34	88,9	87,1	80,2	90,8	87,2
35-39	67,3	60,9	57,8	57,3	59,3
40-44	64,7	60,0	64,1	56,3	43,7
45-49	61,2	64,4	58,6	60,6	55,8
50-54	48,3	50,4	46,1	47,3	51,5
55-59	24,6	26,2	33,3	32,7	37,8
60-64	6,3	4,9	4,1	5,6	13,2
	<b>Мужчины</b>				
<b>Безработные - всего</b>	281,1	270,6	262,5	244,5	226,5
в том числе в возрасте, лет:					
15	0,8	0,9	0,2	0,2	0,2
16-19	36,3	29,3	21,9	22,7	10,6
20-24	59,1	64,4	53,9	39,9	37,5
25-29	46,9	41,2	50,6	48,1	48,3
30-34	30,5	31,8	33,5	34,1	30,8
35-39	27,6	22,4	21,1	21,5	21,5

Экономическая активность населения Казахстана

окончание

	2004	2005	2006	2007	2008
40-44	24,5	20,4	24,4	21,2	16,8
45-49	24,0	26,1	20,4	20,3	21,0
50-54	16,0	18,0	20,3	17,0	17,2
55-59	10,4	11,9	12,6	14,7	14,7
60-64	4,8	4,2	3,7	4,8	7,7
<b>Безработные - всего</b>	<b>377,7</b>	<b>370,1</b>	<b>362,9</b>	<b>352,7</b>	<b>331,4</b>
в том числе в возрасте, лет:					
15	0,3	0,9	1,1	0,1	0,5
16-19	36,0	22,1	22,8	13,2	7,8
20-24	59,1	65,9	69,2	50,6	40,1
25-29	58,9	62,1	61,7	71,7	64,4
30-34	58,4	55,3	46,7	56,6	56,4
35-39	39,7	38,6	36,6	35,7	37,7
40-44	40,3	39,6	39,7	35,1	26,9
45-49	37,2	38,2	38,2	40,3	34,8
50-54	32,3	32,4	25,8	30,3	34,3
55-59	14,2	14,3	20,7	18,1	23,1
60-64	1,4	0,7	0,5	0,8	5,5

Уровень безработицы по возрастным группам и полу

в процентах к экономически активному населению

	2004	2005	2006	2007	2008
<b>Все население</b>					
<b>Безработные- всего</b>	<b>8,4</b>	<b>8,1</b>	<b>7,8</b>	<b>7,3</b>	<b>6,6</b>
в том числе в возрасте, лет:					
15	6,6	7,4	5,8	2,4	4,1
16-19	18,4	13,4	12,1	10,6	6,3
20-24	12,7	13,5	12,3	9,1	7,8
25-29	9,5	9,3	9,9	9,9	9,0
30-34	7,6	7,4	6,9	7,5	6,9
35-39	7,2	6,7	6,3	6,1	6,3
40-44	6,1	5,7	6,4	5,7	4,5
45-49	6,9	6,7	5,7	5,8	5,2
50-54	6,9	7,0	6,2	6,0	6,1
55-59	7,0	6,6	7,4	6,9	7,5
60-64	4,2	4,2	3,8	4,1	7,8
<b>Мужчины</b>					
<b>Безработные- всего</b>	<b>7,0</b>	<b>6,7</b>	<b>6,4</b>	<b>5,9</b>	<b>5,3</b>
в том числе в возрасте, лет:					
15	8,2	6,8	1,5	3,3	1,9
16-19	16,6	13,2	10,4	11,0	6,4
20-24	11,7	12,3	10,0	7,6	7,0
25-29	8,0	7,0	8,6	7,6	7,4
30-34	5,2	5,4	5,7	5,7	4,9
35-39	5,8	4,8	4,6	4,5	4,6
40-44	4,8	4,0	5,1	4,5	3,5
45-49	5,5	5,6	4,1	4,0	4,0
50-54	4,7	5,2	5,6	4,6	4,3
55-59	5,7	6,0	5,7	6,2	6,0
60-64	5,4	5,3	5,3	5,6	7,7
<b>Женщины</b>					
<b>Безработные- всего</b>	<b>9,8</b>	<b>9,6</b>	<b>9,2</b>	<b>8,7</b>	<b>7,9</b>
в том числе в возрасте, лет:					
15	4,0	8,1	9,6	1,5	7,7

	2004	2005	2006	2007	2008
16-19	20,6	13,8	14,4	9,9	6,1
20-24	13,9	14,9	14,9	10,8	8,7
25-29	11,0	11,7	11,3	12,3	10,8
30-34	10,1	9,3	8,0	9,2	8,8
35-39	8,5	8,7	8,1	7,7	7,9
40-44	7,3	7,4	7,6	6,9	5,4
45-49	8,2	7,7	7,2	7,5	6,3
50-54	9,0	8,7	6,7	7,4	7,8
55-59	8,3	7,2	9,0	7,5	8,8
60-64	2,3	1,8	1,2	1,6	8,1

**Уровень молодежной безработицы по полу**

	2004	2005	2006	2007	2008
<b>Безработные - всего</b>	14,3	13,4	12,1	9,4	7,4
в том числе:					
мужчины	13,1	12,5	10,0	8,5	6,8
женщины	15,7	14,5	14,7	10,5	8,2
<b>городское население</b>	17,2	15,9	14,1	12,5	9,0
в том числе:					
мужчины	16,8	15,6	11,9	11,2	8,1
женщины	17,6	16,1	16,6	13,9	9,9
<b>сельское население</b>	11,8	11,2	10,3	7,2	6,3
в том числе:					
мужчины	10,1	9,9	8,4	6,7	5,9
женщины	14,0	12,9	12,9	7,9	6,7

**Уровень долгосрочной безработицы по полу**

	2004	2005	2006	2007	2008
<b>Безработные - всего</b>	5,1	4,3	4,0	3,3	2,8
в том числе:					
мужчины	3,8	3,1	2,9	2,3	1,9
женщины	6,4	5,6	5,1	4,3	3,7
<b>городское население</b>	5,9	5,1	4,4	3,9	3,2
в том числе:					
мужчины	4,3	3,5	3,1	2,7	2,0
женщины	7,4	6,7	5,7	5,1	4,4
<b>сельское население</b>	4,1	3,4	3,4	2,6	2,2
в том числе:					
мужчины	3,3	2,7	2,7	1,9	1,7
женщины	5,0	4,1	4,1	3,3	2,8

Уровни безработицы

в процентах

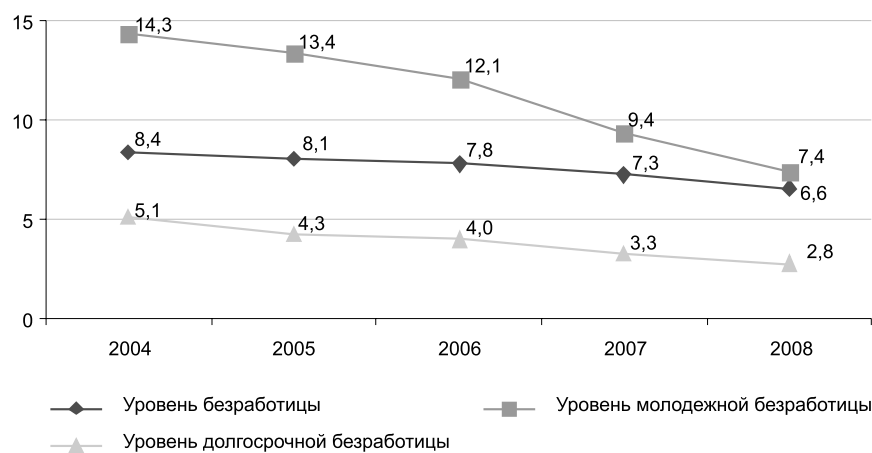

Безработное население по уровню образования

тысяч человек

	2004	2005	2006	2007	2008
<b>Все население</b>					
<b>Безработные - всего</b>	658,8	640,7	625,4	597,2	557,8
из них имеют образование:					
высшее	69,3	74,3	81,1	81,9	84,8
незаконченное высшее	27,3	35,7	35,2	30,7	39,0
среднее профессиональное (специальное)	164,2	160,4	158,2	149,9	127,1
начальное профессиональное	87,2	72,8	71,9	69,3	55,1
среднее общее	262,4	255,2	234,4	228,1	215,4
основное общее	41,2	35,5	40,5	34,2	31,5
начальное общее	7,2	6,8	4,0	3,0	4,9
<b>Мужчины</b>					
<b>Безработные - всего</b>	281,1	270,6	262,5	244,5	226,5
из них имеют образование:					
высшее	24,9	29,9	25,9	24,9	28,4
незаконченное высшее	13,6	14,0	17,8	13,6	20,8
среднее профессиональное (специальное)	58,7	54,4	58,3	57,6	41,8
начальное профессиональное	41,1	39,4	35,4	31,9	26,9
среднее общее	118,1	112,3	104,2	96,9	92,0
основное общее	20,5	17,3	18,9	19,0	15,1
начальное общее	4,0	3,2	2,0	0,7	1,6
<b>Женщины</b>					
<b>Безработные - всего</b>	377,7	370,1	362,9	352,7	331,4
из них имеют образование:					
высшее	44,4	44,4	55,3	57,0	56,4
незаконченное высшее	13,7	21,7	17,4	17,1	18,3
среднее профессиональное (специальное)	105,4	106,0	99,9	92,3	85,4
начальное профессиональное	46,1	33,4	36,5	37,4	28,2
среднее общее	144,3	142,8	130,2	131,3	123,4
основное общее	20,6	18,2	21,6	15,3	16,4
начальное общее	3,2	3,6	2,0	2,3	3,3

**Безработное население по уровню образования**

в процентах

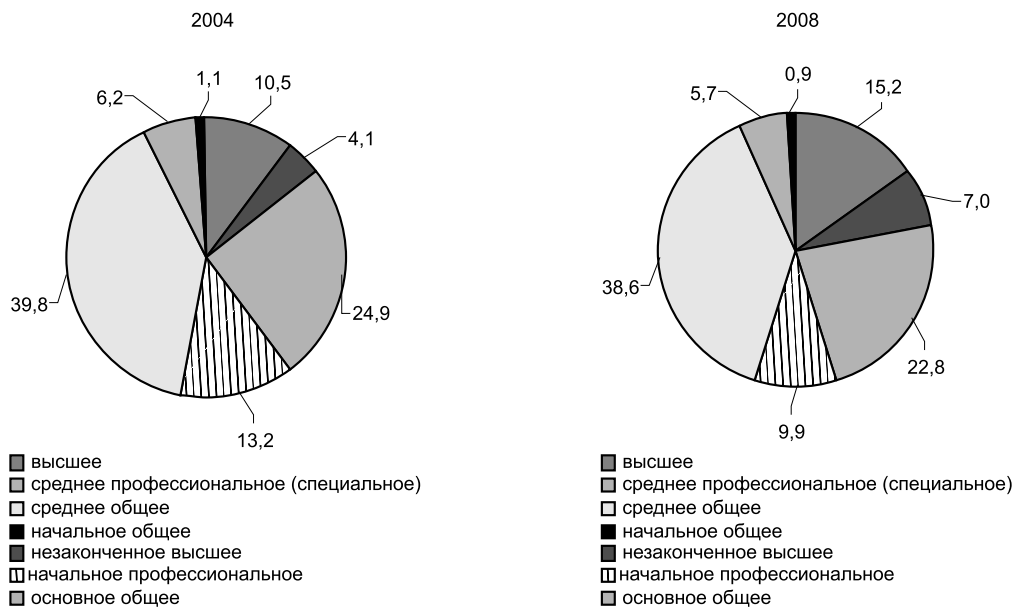

**Безработное население по возрасту и уровню образования**

тысяч человек

	Всего			из них имеющее образование					
	2006	2007	2008	высшее			незаконченное высшее		
				2006	2007	2008	2006	2007	2008
<b>Безработные - всего</b>	625,4	597,2	557,8	81,1	81,9	84,8	35,2	30,7	39,0
в том числе в возрасте, лет:									
15	1,3	0,3	0,6	-	-	-	-	-	-
16-19	44,6	35,9	18,4	-	-	-	1,9	2,8	1,9
20-24	123,1	90,6	77,6	16,0	10,9	11,0	19,8	11,6	13,1
25-29	112,3	119,9	112,7	20,3	21,5	18,9	5,8	5,6	13,0
30-34	80,2	90,8	87,2	12,6	14,6	13,1	3,1	3,6	6,2
35-39	57,8	57,3	59,3	5,6	5,8	9,3	1,2	2,6	2,2
40-44	64,1	56,3	43,7	7,6	9,3	6,3	1,8	1,8	0,5
45-49	58,6	60,6	55,8	7,0	9,4	8,8	1,0	1,0	0,5
50-54	46,1	47,3	51,5	5,3	5,1	8,4	0,3	0,9	0,6
55-59	33,3	32,7	37,8	5,4	4,5	7,3	0,3	0,7	0,8
60-64	4,1	5,6	13,2	1,3	0,8	1,8	-	-	0,4

Экономическая активность населения Казахстана

продолжение

	из них имеющее образование								
	среднее профессиональное (специальное)			начальное профессиональное			среднее общее		
	2006	2007	2008	2006	2007	2008	2006	2007	2008
<b>Безработные - всего</b>	158,2	149,9	127,1	71,9	69,3	55,1	234,4	228,1	215,4
в том числе в возрасте, лет:									
15	-	-	-	0,2	0,1	-	0,1	0,1	0,3
16-19	2,1	2,5	0,7	5,2	2,8	1,4	23,4	16,8	10,3
20-24	20,0	19,9	15,0	12,3	9,5	6,5	48,3	35,0	28,3
25-29	22,0	24,6	19,0	12,2	13,2	9,7	44,2	49,0	45,5
30-34	21,0	20,4	15,7	9,3	12,2	10,6	30,7	36,8	38,5
35-39	22,5	19,0	15,5	5,9	5,6	6,7	20,3	22,8	22,8
40-44	22,2	17,4	14,8	9,2	7,4	3,9	20,1	17,8	16,2
45-49	21,5	19,4	19,3	6,6	7,3	5,2	20,9	20,1	19,7
50-54	15,6	15,7	16,5	5,9	5,9	5,6	16,6	17,0	16,4
55-59	10,4	9,7	9,0	4,6	4,5	3,7	9,0	11,2	13,1
60-64	0,9	1,3	1,8	0,5	0,9	1,7	0,8	1,6	4,0

окончание

	из них имеющее образование					
	основное общее			начальное общее		
	2006	2007	2008	2006	2007	2008
<b>Безработные - всего</b>	40,5	34,2	31,5	4,0	3,0	4,9
в том числе в возрасте, лет:						
15	0,6	0,1	0,3	0,3	-	-
16-19	11,7	10,9	3,9	0,3	0,1	0,2
20-24	6,0	3,3	3,6	0,7	0,3	0,1
25-29	7,1	5,7	6,6	0,8	0,3	0,1
30-34	3,5	2,9	2,8	-	0,3	0,3
35-39	1,9	1,5	2,4	0,5	-	0,3
40-44	3,1	2,4	1,9	0,1	0,1	0,1
45-49	1,3	2,7	2,2	0,3	0,8	0,2
50-54	2,2	2,4	3,0	0,1	0,3	1,1
55-59	2,6	1,5	2,7	0,9	0,7	1,2
60-64	0,4	0,8	2,0	0,1	-	1,4

Безработное население по продолжительности незанятости<sup>1)</sup>

тысяч человек

	Всего			в том числе					
	2006	2007	2008	мужчины			женщины		
				2006	2007	2008	2006	2007	2008
<b>Безработные - всего</b>	585,7	566,1	523,4	244,1	228,3	214,4	341,5	337,8	308,9
из них не были заняты:									
менее 1 месяца	15,2	22,9	12,2	7,7	9,0	5,9	7,5	14,0	6,4
до 3 месяцев	71,4	98,6	106,4	34,8	46,5	49,2	36,6	52,1	57,2
от 3 до 6 месяцев	83,0	93,0	89,8	43,5	45,9	44,7	39,6	47,1	45,1
от 6 до 12 месяцев	98,7	82,7	82,8	40,8	32,5	35,6	57,8	50,2	47,2
год и более	200,0	163,3	144,3	66,7	49,6	40,4	133,3	113,7	104,0
из них никогда не работали	117,5	105,6	87,9	50,7	44,9	38,8	66,8	60,7	49,1

<sup>1)</sup> Без учета пенсионеров, учащихся дневной формы обучения, инвалидов, классифицируемых в качестве «безработных».

**Безработное население по продолжительности незанятости**

тысяч человек

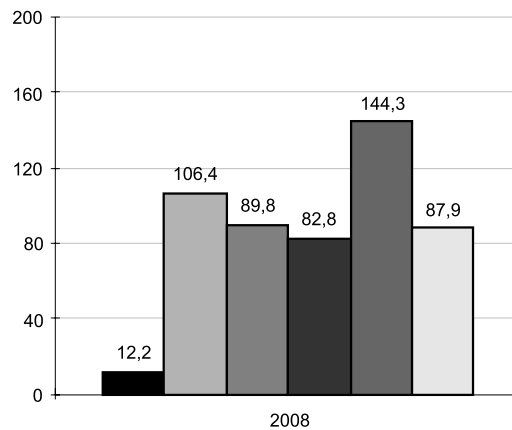
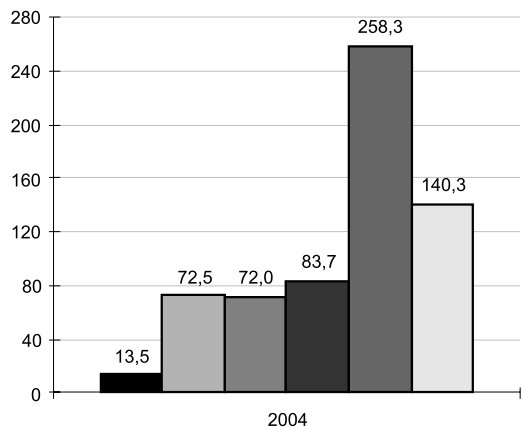

- менее 1 месяца
- до 3 месяцев
- от 3 до 6 месяцев
- от 6 до 12 месяцев
- год и более
- никогда не работали

- менее 1 месяца
- до 3 месяцев
- от 3 до 6 месяцев
- от 6 до 12 месяцев
- год и более
- никогда не работали

**Структура безработных по продолжительности незанятости в 2008 году**

в процентах

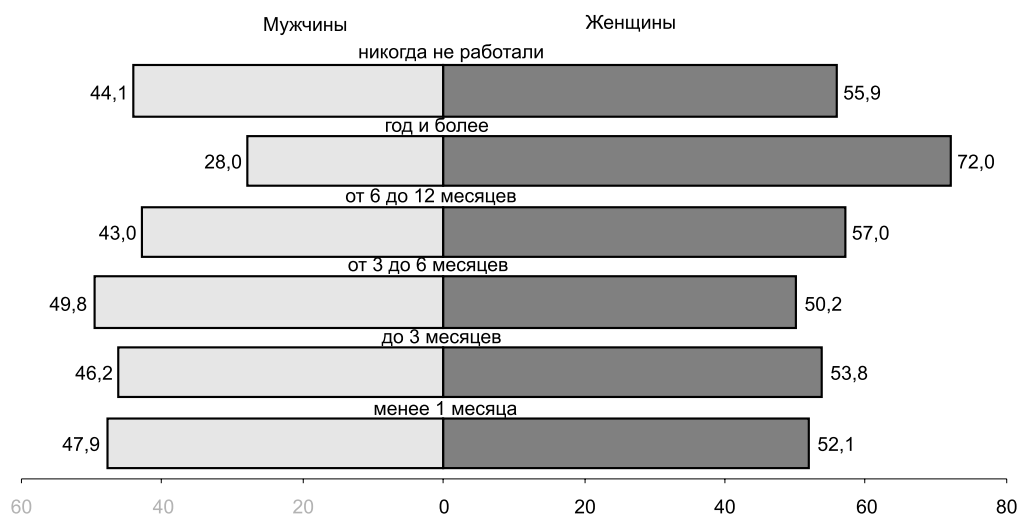

**Безработное население по причинам незанятости и полу**

тысяч человек

	Всего			в том числе					
	2006	2007	2008	мужчины			женщины		
				2006	2007	2008	2006	2007	2008
<b>Безработные - всего</b>	625,4	597,2	557,8	262,5	244,5	226,5	362,9	352,7	331,4
из них по причинам:									
увольнения в связи с ликвидацией предприятия	19,7	21,4	25,7	8,6	9,3	12,0	11,1	12,0	13,7
увольнения в связи с сокращением штатов	63,4	60,1	47,9	28,7	24,7	23,5	34,7	35,4	24,4
увольнения по собственному желанию	86,6	83,2	107,1	36,8	34,6	45,2	49,8	48,6	61,9
увольнения в связи с окончанием договора	29,4	29,7	45,2	15,3	17,8	21,3	14,1	11,9	23,9
завершения предпринимательской деятельности	4,7	1,4	1,8	2,0	0,9	0,6	2,7	0,5	1,2
ведения домашнего хозяйства	66,7	76,7	64,2	3,8	8,7	10,6	62,9	68,0	53,5
отсутствия работы после окончания учебного заведения	80,9	47,5	44,4	37,6	20,0	22,3	43,3	27,6	22,1
отсутствия любой работы	224,1	230,9	167,6	105,4	104,9	69,6	118,7	126,0	98,0
иная причина	49,8	46,3	53,9	24,3	23,7	21,2	25,5	22,7	32,7

**Безработное население по причинам незанятости и возрастным группам**

тысяч человек

	Всего			в том числе в возрасте, лет					
	2006	2007	2008	15			16-24		
				2006	2007	2008	2006	2007	2008
<b>Безработные - всего</b>	625,4	597,2	557,8	1,3	0,3	0,6	167,7	126,5	96,0
из них по причинам:									
увольнения в связи с ликвидацией предприятия	19,7	21,4	25,7	-	-	-	1,4	2,0	3,2
увольнение в связи с сокращением штатов	63,4	60,1	47,9	-	-	-	9,6	8,0	7,3
увольнения по собственному желанию	86,6	83,2	107,1	-	-	-	9,1	9,1	10,9
увольнения в связи с окончанием договора	29,4	29,7	45,2	-	-	-	4,3	3,0	5,4
завершение предпринимательской деятельности	4,7	1,4	1,8	-	-	-	0,4	-	0,1
ведение домашнего хозяйства	66,7	76,7	64,2	-	-	-	9,9	8,3	8,3
отсутствие работы после окончания учебного заведения	80,9	47,5	44,4	-	-	-	54,1	28,4	25,3
отсутствие любой работы	224,1	230,9	167,6	0,4	0,3	-	51,1	49,0	20,8
иная причина	49,8	46,3	53,9	0,9	-	0,6	27,8	18,6	14,8

продолжение

	в том числе в возрасте, лет					
	25-34			35-44		
	2006	2007	2008	2006	2007	2008
<b>Безработные - всего</b>	192,5	210,7	199,9	121,8	113,6	103,0
из них по причинам:						
увольнения в связи с ликвидацией предприятия	1,8	2,7	2,8	6,3	4,2	5,8
увольнение в связи с сокращением штатов	15,7	17,3	13,1	15,6	13,9	9,2
увольнения по собственному желанию	32,7	26,6	36,3	18,7	21,8	22,6
увольнения в связи с окончанием договора	9,6	10,2	22,5	7,0	9,2	6,4
завершение предпринимательской деятельности	1,0	0,2	0,6	0,8	0,8	0,3
ведение домашнего хозяйства	26,7	35,0	28,8	18,7	17,2	14,6
отсутствие работы после окончания учебного заведения	23,2	16,1	16,5	2,8	2,0	2,1
отсутствие любой работы	75,6	90,8	67,1	46,5	39,6	35,9
иная причина	6,2	11,7	12,2	5,5	4,8	6,0

окончание

	в том числе в возрасте, лет					
	45-54			55-64		
	2006	2007	2008	2006	2007	2008
<b>Безработные - всего</b>	104,7	107,9	107,3	37,4	38,3	51,0
из них по причинам:						
увольнения в связи с ликвидацией предприятия	7,9	7,6	8,8	2,3	4,8	5,1
увольнение в связи с сокращением штатов	16,6	13,9	11,8	5,9	6,9	6,5
увольнения по собственному желанию	18,5	20,0	26,7	7,6	5,6	10,6
увольнения в связи с окончанием договора	6,1	5,8	8,3	2,5	1,5	2,6
завершение предпринимательской деятельности	1,0	0,4	0,8	1,5	-	-
ведение домашнего хозяйства	9,6	13,4	11,0	1,9	2,7	1,4
отсутствие работы после окончания учебного заведения	0,8	1,0	0,5	0,0	-	-
отсутствие любой работы	40,3	38,5	31,3	10,2	12,7	12,5
иная причина	4,0	7,1	8,1	5,5	4,1	12,4

Безработное население по причинам и продолжительности незанятости<sup>1)</sup>

тысяч человек

	Всего			в том числе оставили последнее место работы					
	2006	2007	2008	менее 1 месяца			до 3 месяцев		
				2006	2007	2008	2006	2007	2008
<b>Безработные - всего</b>	585,7	566,1	523,4	15,2	22,9	12,2	71,4	98,6	106,4
из них по причинам:									
увольнения в связи с ликвидацией предприятия	19,7	21,4	25,7	0,9	0,3	0,6	2,6	5,5	3,4
увольнение в связи с сокращением штатов	63,4	60,1	47,9	1,4	3,7	0,9	5,7	17,2	9,7
увольнения по собственному желанию	86,6	83,2	107,1	4,3	7,0	4,5	17,9	18,3	27,1
увольнения в связи с окончанием договора	29,4	29,7	45,2	2,4	1,7	1,1	8,8	9,0	23,9
завершение предпринимательской деятельности	4,7	1,4	1,8	0,3	0,3	0,1	2,4	0,2	0,9
ведение домашнего хозяйства	66,7	76,7	64,2	0,7	3,2	1,8	2,8	5,7	4,7
отсутствие работы после окончания учебного заведения	80,9	47,5	44,4	-	-	-	-	-	-
отсутствие любой работы	224,1	230,9	167,6	4,8	5,7	2,8	28,6	40,4	33,1
иная причина	10,1	15,3	19,5	0,5	1,1	0,5	2,6	2,3	3,6

Экономическая активность населения Казахстана

продолжение

	в том числе оставили последнее место работы					
	от 3 до 6 месяцев			от 6 до 12 месяцев		
	2006	2007	2008	2006	2007	2008
<b>Безработные - всего</b>	83,0	93,0	89,8	98,7	82,7	82,8
из них по причинам:						
увольнения в связи с ликвидацией предприятия	1,3	1,2	2,0	6,4	7,9	12,0
увольнение в связи с сокращением штатов	9,3	8,3	7,3	24,3	14,8	14,4
увольнения по собственному желанию	19,1	18,8	32,5	18,0	13,5	18,2
увольнения в связи с окончанием договора	6,5	7,7	7,2	4,1	7,3	7,3
завершение предпринимательской деятельности	1,0	0,3	0,2	0,4	0,3	0,2
ведение домашнего хозяйства	7,0	8,3	7,6	9,5	8,8	7,7
отсутствие работы после окончания учебного заведения	-	-	-	-	-	-
отсутствие любой работы	35,4	42,2	25,6	34,9	27,3	21,1
иная причина	3,3	6,2	7,3	1,0	2,9	1,9

окончание

	в том числе оставили последнее место работы					
	год и более			никогда не работали		
	2006	2007	2008	2006	2007	2008
<b>Безработные - всего</b>	200,0	163,3	144,3	117,5	105,6	87,9
из них по причинам:						
увольнения в связи с ликвидацией предприятия	8,5	6,5	7,7	-	-	-
увольнение в связи с сокращением штатов	22,7	16,1	15,6	-	-	-
увольнения по собственному желанию	27,3	25,7	24,8	-	-	-
увольнения в связи с окончанием договора	7,6	4,0	5,7	-	-	-
завершение предпринимательской деятельности	0,7	0,3	0,5	-	-	-
ведение домашнего хозяйства	35,8	36,2	24,0	10,9	14,6	18,4
отсутствие работы после окончания учебного заведения	-	-	-	80,9	47,5	44,4
отсутствие любой работы	95,1	71,9	61,0	25,4	43,3	24,0
иная причина	2,5	2,6	5,1	0,3	0,2	1,1

<sup>1</sup> Без учета пенсионеров, учащихся дневной формы обучения, инвалидов, классифицируемых в качестве «безработных».

**Безработное население по причинам незанятости по последнему месту работы**

тысяч человек

	Всего			из них уволены в связи с					
	2006	2007	2008	ликвидацией предприятия			сокращением штатов		
				2006	2007	2008	2006	2007	2008
<b>Безработные – всего</b>	625,4	597,2	557,8	19,7	21,4	25,7	63,4	60,1	47,9
из них были заняты в видах экономической деятельности:									
Сельское хозяйство, охота и лесное хозяйство	138,1	140,6	133,0	7,5	7,1	10,6	13,6	16,8	9,3
Рыболовство, рыбоводство	0,6	1,1	0,5	-	0,1	0,1	-	-	0,2
Промышленность	58,7	48,6	42,4	3,9	3,0	2,3	11,0	8,8	4,4
горнодобывающая	9,4	11,2	8,8	0,3	0,4	0,2	2,1	3,7	1,2
обрабатывающая	38,3	26,5	27,3	3,4	2,4	1,7	6,0	3,2	2,3
производство и распределение электроэнергии, газа и воды	11,0	10,9	6,3	0,3	0,2	0,3	2,9	2,0	0,9
Строительство	37,6	38,9	47,7	1,2	2,8	3,6	5,1	6,0	8,9

продолжение

	Всего			из них уволены в связи с					
	2006	2007	2008	ликвидацией предприятия			сокращением штатов		
				2006	2007	2008	2006	2007	2008
Торговля; ремонт автомобилей, бытовых изделий и предметов личного пользования	80,5	85,9	72,7	1,0	1,8	2,4	8,0	5,5	4,6
Гостиницы и рестораны	15,9	11,7	6,8	0,7	0,3	0,1	1,1	0,5	0,4
Транспорт и связь	35,5	29,8	36,1	2,5	1,7	3,8	9,3	7,2	7,5
Финансовая деятельность	7,4	9,6	9,2	0,4	0,3	0,7	1,2	1,6	0,9
Операции с недвижимым имуществом, аренда и предоставление услуг потребителям	7,5	8,4	10,7	0,3	0,3	0,3	1,0	0,2	1,2
Государственное управление	16,1	17,4	17,2	1,0	0,9	0,4	3,9	3,6	4,6
Образование	30,7	33,7	30,3	0,7	0,7	0,4	3,6	5,7	2,8
Здравоохранение и предоставление социальных услуг	19,6	17,9	16,5	0,2	1,8	0,9	3,9	2,7	1,5
Предоставление коммунальных, социальных и персональных услуг	10,0	12,3	10,6	0,2	0,5	0,2	1,7	1,5	1,6
Предоставление услуг по ведению домашнего хозяйства	9,8	4,7	1,8	-	-	-	-	-	-
Не указавшие	157,3	136,7	122,3	-	-	-	-	-	-

продолжение

	из них уволены в связи с								
	увольнением по собственному желанию			окончанием срока договора			завершением предпринимательской деятельности		
	2006	2007	2008	2006	2007	2008	2006	2007	2008
<b>Безработные - всего</b>	86,6	83,2	107,1	29,4	29,7	45,2	4,7	1,4	1,8
из них были заняты в видах экономической деятельности:									
Сельское хозяйство, охота и лесное хозяйство	9,3	11,1	21,1	9,8	8,5	10,0	0,1	-	-
Рыболовство, рыбоводство	-	-	-	-	-	-	-	-	-
Промышленность	17,8	17,2	15,0	4,0	3,7	5,5	0,1	-	0,2
горнодобывающая	2,9	4,4	4,4	1,2	0,5	1,0	-	-	-
обрабатывающая	11,7	8,1	7,0	2,2	1,5	4,1	-	-	0,2
производство и распределение электроэнергии, газа и воды	3,2	4,7	3,6	0,7	1,7	0,4	0,1	-	-
Строительство	8,7	6,7	13,3	2,8	5,2	4,4	-	0,3	0,1
Торговля; ремонт автомобилей, бытовых изделий и предметов личного пользования	17,4	14,1	17,0	3,9	3,1	9,1	3,5	1,1	1,5
Гостиницы и рестораны	3,6	3,0	2,1	2,0	1,0	0,8	-	-	-
Транспорт и связь	7,0	6,3	8,1	2,2	2,4	8,4	0,8	0,1	0,1
Финансовая деятельность	1,4	1,2	2,2	0,5	0,8	0,4	-	-	-
Операции с недвижимым имуществом, аренда и предоставление услуг потребителям	3,3	2,3	4,2	1,0	1,8	2,6	-	-	-
Государственное управление	4,2	6,3	5,4	0,4	0,3	1,2	-	-	-
Образование	7,9	9,9	10,0	1,0	0,8	1,0	-	-	-
Здравоохранение и предоставление социальных услуг	4,2	3,6	5,7	1,0	0,4	0,5	0,2	-	-

Экономическая активность населения Казахстана

продолжение

	из них уволены в связи с								
	увольнением по собственному желанию			окончанием срока договора			завершением предпринимательской деятельности		
	2006	2007	2008	2006	2007	2008	2006	2007	2008
Предоставление коммунальных, социальных и персональных услуг	1,8	1,4	3,1	0,8	1,7	1,2	0,1	-	-
Предоставление услуг по ведению домашнего хозяйства	0,1	0,2	-	0,1	-	0,1	-	-	-
Не указавшие	-	-	-	-	-	-	-	-	-

окончание

	из них не заняты в связи с								
	ведением домашнего хозяйства			отсутствием любой работы			отсутствием необходимости работать		
	2006	2007	2008	2006	2007	2008	2006	2007	2008
<b>Безработные - всего</b>	66,7	76,7	64,2	224,1	230,9	167,6	4,6	6,1	7,7
из них были заняты в видах экономической деятельности:									
Сельское хозяйство, охота и лесное хозяйство	7,2	15,4	13,4	85,6	73,1	58,4	1,9	1,5	0,7
Рыболовство, рыбоводство	0,2	0,3	0,2	0,4	0,7	-	-	-	-
Промышленность	5,8	2,2	2,2	15,8	13,4	11,3	0,3	0,3	1,6
горнодобывающая	0,6	0,1	0,0	2,4	2,0	1,9	-	0,1	-
обрабатывающая	4,7	2,1	2,1	10,1	9,0	8,4	0,3	0,2	1,6
производство и распределение электроэнергии, газа и воды	0,5	-	0,1	3,4	2,3	1,0	-	-	-
Строительство	2,6	2,8	0,8	15,1	13,2	14,8	0,3	0,6	0,3
Торговля; ремонт автомобилей, бытовых изделий и предметов личного пользования	14,7	15,8	11,3	31,6	43,8	24,8	0,3	0,5	2,0
Гостиницы и рестораны	2,6	2,1	1,0	5,8	4,6	2,3	0,1	0,3	-
Транспорт и связь	1,4	1,2	1,3	12,3	10,3	6,0	-	0,2	0,2
Финансовая деятельность	1,6	2,0	1,7	2,1	3,2	2,7	0,2	0,5	0,7
Операции с недвижимым имуществом, аренда и предоставление услуг	0,7	1,2	0,6	1,3	2,5	1,8	-	-	-
потребителям	0,7	1,2	0,6	1,3	2,5	1,8	-	-	-
Государственное управление	1,8	2,1	1,6	4,5	4,0	3,6	0,3	0,2	0,4
Образование	6,0	9,0	6,1	10,9	7,0	9,3	0,6	0,7	0,7
Здравоохранение и предоставление социальных услуг	4,1	4,2	3,6	5,6	4,6	4,3	0,4	0,7	-
Предоставление коммунальных, социальных и персональных услуг	2,4	2,0	1,4	3,0	5,1	3,1	-	0,2	-
Предоставление услуг по ведению домашнего хозяйства	4,8	2,0	0,5	4,7	2,1	1,2	-	0,3	-
Не указавшие	10,9	14,6	18,4	25,4	43,3	24,0	0,3	0,2	1,1

## Безработное население по последнему месту занятости и категориям

тысяч человек

	Всего			в том числе					
	2006	2007	2008	служащие			рабочие		
				2006	2007	2008	2006	2007	2008
<b>Безработные - всего</b>	625,4	597,2	557,8	117,8	124,3	124,6	350,3	336,1	310,9
из них были заняты в видах экономической деятельности:									
Сельское хозяйство, охота и лесное хозяйство	138,1	140,6	133,0	10,7	11,2	9,4	127,4	129,4	123,6
Рыболовство, рыбоводство	0,6	1,1	0,5	-	-	-	0,6	1,1	0,5
Промышленность	58,7	48,6	42,4	14,9	11,3	14,3	43,8	37,3	28,2
горнодобывающая	9,4	11,2	8,8	5,0	3,3	4,4	4,3	7,9	4,4
обрабатывающая	38,3	26,5	27,3	7,2	4,8	8,4	31,1	21,7	18,9
производство и распределение электроэнергии, газа и воды	11,0	10,9	6,3	2,7	3,2	1,4	8,3	7,7	4,9
Строительство	37,6	38,9	47,7	7,9	5,5	8,5	29,6	33,4	39,2
Торговля; ремонт автомобилей, бытовых изделий и предметов личного пользования	80,5	85,9	72,7	16,8	15,7	16,3	63,7	70,2	56,4
Гостиницы и рестораны	15,9	11,7	6,8	1,8	2,3	1,5	14,1	9,4	5,3
Транспорт и связь	35,5	29,8	36,1	7,8	8,4	8,3	27,8	21,4	27,9
Финансовая деятельность	7,4	9,6	9,2	6,7	8,2	8,1	0,7	1,4	1,0
Операции с недвижимым имуществом, аренда и предоставление услуг									
потребителям	7,5	8,4	10,7	3,3	5,6	8,5	4,2	2,8	2,2
Государственное управление	16,1	17,4	17,2	12,6	12,6	13,5	3,6	4,8	3,7
Образование	30,7	33,7	30,3	20,8	24,8	22,4	9,9	8,9	8,0
Здравоохранение и предоставление социальных услуг	19,6	17,9	16,5	12,0	13,2	9,4	7,6	4,7	7,0
Предоставление коммунальных, социальных и персональных услуг	10,0	12,3	10,6	2,5	5,2	4,2	7,5	7,1	6,4
Предоставление услуг по ведению домашнего хозяйства	9,8	4,7	1,8	-	0,3	0,2	9,8	4,3	1,5
Не указавшие	157,3	136,7	122,3	-	-	-	-	-	-

## Безработное население, занятое поиском работы по статусу занятости

тысяч человек

	Всего			в том числе					
	2006	2007	2008	мужчины			женщины		
				2006	2007	2008	2006	2007	2008
<b>Безработные - всего</b>	625,4	597,2	557,8	262,5	244,5	226,5	362,9	352,7	331,4
из них заняты поиском работы в качестве:									
наемных работников	321,0	330,0	275,7	126,8	128,0	110,7	194,2	202,0	164,9
в том числе:									
в государственной организации	179,0	179,9	125,8	66,2	65,9	48,0	112,8	114,0	77,9
в негосударственной организации	111,0	123,6	121,5	50,4	50,0	52,1	60,6	73,7	69,4
у физических лиц	25,6	23,2	25,6	8,0	9,6	8,9	17,6	13,6	16,7
в крестьянском (фермерском) хозяйстве	5,4	3,3	2,7	2,2	2,5	1,8	3,1	0,8	0,9
самостоятельно занятых работников	5,0	5,0	6,7	2,2	2,4	3,6	2,8	2,6	3,1
любую работу	299,4	262,2	275,5	133,6	114,1	112,1	165,9	148,1	163,4

**Безработное население, занятое поиском работы по режиму работы**

тысяч человек

	Всего			в том числе					
	2006	2007	2008	мужчины			женщины		
				2006	2007	2008	2006	2007	2008
<b>Безработные - всего</b>	625,4	597,2	557,8	262,5	244,5	226,5	362,9	352,7	331,4
из них заняты поиском работы на срок:									
неопределенный с полной рабочей неделей (днем)	223,0	193,6	176,4	89,5	76,3	78,3	133,5	117,4	98,1
неопределенный с неполной рабочей неделей (днем)	29,2	24,0	38,5	9,0	4,8	14,1	20,2	19,2	24,5
определенный с полной рабочей неделей (днем)	95,7	153,3	75,6	36,9	63,3	26,2	58,8	90,0	49,4
определенный с неполной рабочей неделей (днем)	24,1	9,9	33,9	9,3	3,7	9,5	14,8	6,1	24,4
на любой срок	253,4	216,4	233,4	117,8	96,4	98,3	135,5	120,0	135,0

**Безработное население, занятое поиском работы по способам поиска<sup>\*)</sup>**

тысяч человек

	Всего			в том числе					
	2006	2007	2008	мужчины			женщины		
				2006	2007	2008	2006	2007	2008
<b>Безработные - всего</b>	625,4	597,2	557,8	262,5	244,5	226,5	362,9	352,7	331,4
из них обращались:									
в органы занятости непосредственно к работодателю	102,7	88,1	75,6	38,8	30,7	29,9	63,9	57,4	45,7
использовали личные связи	250,6	196,7	185,2	113,8	82,1	83,0	136,7	114,6	102,1
использовали услуги печати	504,0	486,1	457,3	219,5	207,7	189,0	284,4	278,4	268,3
из них пытались организовать собственное дело	311,4	319,0	333,9	129,6	134,0	134,5	181,8	185,0	199,4
из них пытались организовать собственное дело	30,2	32,0	24,7	14,4	17,3	12,7	15,8	14,7	12,0

<sup>\*)</sup> Сумма значений по строкам больше итога, так как респонденты указывали все использованные способы поиска работы.

**Безработное население по способам поиска работы и возрастным группам**

тысяч человек

	Всего			в том числе в возрасте, лет					
	2006	2007	2008	15			16-24		
				2006	2007	2008	2006	2007	2008
<b>Безработные - всего</b>	625,4	597,2	557,8	1,3	0,3	0,6	167,7	126,5	96,0
из них обращались:									
в органы занятости непосредственно к работодателю	102,7	88,1	75,6	0,6	-	-	24,1	21,0	15,4
использовали личные связи	250,6	196,7	185,2	1,2	-	-	69,4	38,9	31,1
использовали услуги печати	504,0	486,1	457,3	0,9	0,3	0,6	144,0	105,3	79,5
из них пытались организовать собственное дело	311,4	319,0	333,9	0,2	0,3	0,6	85,2	70,0	61,4
из них пытались организовать собственное дело	30,2	32,0	24,7	0,1	-	-	5,2	3,2	2,4

продолжение

	в том числе в возрасте, лет					
	25-34			35-44		
	2006	2007	2008	2006	2007	2008
<b>Безработные - всего</b>	192,5	210,7	199,9	121,8	113,6	103,0
из них обращались:						
в органы занятости	26,6	27,1	23,0	21,6	17,5	15,0
непосредственно к работодателю	75,2	69,7	71,2	49,6	35,1	33,3
использовали личные связи	155,9	175,2	171,9	93,9	92,2	78,5
использовали услуги печати	95,1	106,5	113,3	60,3	60,7	58,1
из них						
пытались организовать						
собственное дело	11,6	14,9	9,5	7,4	6,9	5,6

окончание

	в том числе в возрасте, лет					
	45-54			55-64		
	2006	2007	2008	2006	2007	2008
<b>Безработные - всего</b>	104,7	107,9	107,3	37,4	38,3	51,0
из них обращались:						
в органы занятости	21,8	15,4	15,7	8,0	7,0	6,4
непосредственно к работодателю	41,5	40,2	37,1	13,5	12,9	12,4
использовали личные связи	80,2	81,4	84,4	29,1	31,7	42,4
использовали услуги печати	53,8	59,3	66,9	16,8	22,2	33,5
из них						
пытались организовать						
собственное дело	5,0	5,0	6,1	1,1	2,0	1,0

## Безработное население по способам поиска работы и уровню образования

тысяч человек

	Всего			в том числе имеющее образование		
				высшее и незаконченное высшее		
	2006	2007	2008	2006	2007	2008
<b>Безработные - всего</b>	625,4	597,2	557,8	116,3	112,6	123,8
из них обращались:						
в органы занятости	102,7	88,1	75,6	15,0	13,5	13,1
непосредственно к работодателю	250,6	196,7	185,2	44,2	38,0	45,4
использовали личные связи	504,0	486,1	457,3	90,4	87,0	99,0
использовали услуги печати	311,4	319,0	333,9	62,6	67,6	84,6
из них						
пытались организовать						
собственное дело	30,2	32,0	24,7	9,4	9,0	5,1

окончание

	в том числе имеющее образование					
	среднее профессиональное (специальное)			основное, среднее, общее, начальное		
	2006	2007	2008	2006	2007	2008
<b>Безработные - всего</b>	158,2	149,9	127,1	350,8	334,7	306,9
из них обращались:						
в органы занятости	29,4	26,3	18,5	58,3	48,2	43,9
непосредственно к работодателю	59,5	52,5	37,7	146,9	106,2	102,1
использовали личные связи	122,3	112,7	102,2	291,3	286,4	256,1
использовали услуги печати	85,1	85,0	82,8	163,7	166,4	166,5
из них						
пытались организовать						
собственное дело	12,6	9,9	7,1	8,2	13,1	12,4

## 1.6. ЭКОНОМИЧЕСКИ НЕАКТИВНОЕ НАСЕЛЕНИЕ

### Экономически неактивное население по возрастным группам

	Экономически неактивное население, тыс.человек					Уровень экономической неактивности населения, %				
	2004	2005	2006	2007	2008	2004	2005	2006	2007	2008
<b>Всего</b>	3 383,4	3 476,9	3 493,9	3 463,2	3 416,2	30,1	30,6	30,3	29,6	28,9
в том числе в возрасте, лет:										
15	190,3	159,5	181,0	159,5	156,8	92,0	86,5	89,1	92,5	91,1
16-19	862,0	907,4	879,9	895,6	882,1	68,7	70,3	70,5	72,5	75,1
20-24	317,9	341,2	374,5	405,3	437,3	25,4	26,1	27,2	28,9	30,5
25-29	118,7	128,0	127,0	107,6	108,5	9,6	10,3	10,1	8,2	8,0
30-34	102,0	99,8	113,2	101,8	92,8	8,0	7,8	8,8	7,7	6,8
35-39	71,9	69,6	64,2	61,6	54,0	7,1	7,1	6,6	6,2	5,4
40-44	76,0	78,8	71,6	68,9	60,4	6,6	7,0	6,7	6,6	5,9
45-49	87,3	89,8	89,7	73,4	72,1	8,9	8,5	8,1	6,5	6,3
50-54	106,1	106,7	105,1	104,4	87,7	13,2	13,0	12,3	11,8	9,4
55-59	137,8	159,1	153,2	149,2	130,8	28,0	28,6	25,4	23,8	20,5
60-64	287,5	252,3	225,6	205,8	233,0	65,6	68,3	67,4	60,1	58,1
65 и старше	1 025,9	1 084,6	1 109,0	1 130,0	1 100,4	90,5	92,6	92,4	92,7	92,0
<b>Мужчины</b>										
<b>Всего</b>	1 292,4	1 329,2	1 362,2	1 345,0	1 331,9	24,4	24,8	25,1	24,4	23,9
в том числе в возрасте, лет:										
15	95,1	80,0	93,6	81,7	81,8	90,3	85,6	90,1	92,5	89,7
16-19	425,0	460,4	448,3	440,2	433,3	66,0	67,4	68,0	68,1	72,4
20-24	137,5	143,5	168,8	192,3	201,0	21,3	21,6	23,8	26,7	27,2
25-29	28,4	30,8	31,6	31,5	30,0	4,6	5,0	5,1	4,8	4,4
30-34	25,9	19,6	26,2	23,7	28,4	4,2	3,2	4,3	3,8	4,4
35-39	19,8	17,0	15,5	13,8	12,5	4,0	3,5	3,3	2,8	2,6
40-44	24,4	21,8	22,8	22,0	19,9	4,5	4,1	4,5	4,4	4,0
45-49	29,7	30,0	31,6	23,2	24,4	6,4	6,0	6,0	4,3	4,5
50-54	30,5	32,0	35,4	38,5	30,1	8,2	8,5	8,9	9,4	7,0
55-59	32,4	34,6	34,7	32,1	29,6	15,1	14,9	13,5	12,0	10,7
60-64	86,5	76,1	64,8	53,7	54,7	49,3	49,3	48,3	38,7	35,3
65 и старше	357,2	383,3	389,0	392,4	386,0	87,0	89,7	88,6	88,8	88,6
<b>Женщины</b>										
<b>Всего</b>	2 091,0	2 147,8	2 131,7	2 118,2	2 084,3	35,2	35,7	35,0	34,3	33,3
в том числе в возрасте, лет:										
15	95,2	79,6	87,4	77,7	75,0	93,7	87,5	88,1	92,4	92,7
16-19	436,9	447,0	431,6	455,4	448,8	71,5	73,7	73,2	77,4	78,0
20-24	180,4	197,7	205,7	213,1	236,3	29,8	30,9	30,7	31,2	34,0
25-29	90,4	97,2	95,4	76,1	78,5	14,5	15,5	14,8	11,6	11,6
30-34	76,1	80,2	87,0	78,1	64,4	11,6	11,9	13,0	11,2	9,1
35-39	52,1	52,6	48,7	47,8	41,5	10,0	10,6	9,7	9,3	8,0
40-44	51,6	56,9	48,9	46,9	40,5	8,5	9,6	8,6	8,4	7,5
45-49	57,6	59,7	58,0	50,2	47,7	11,2	10,8	9,9	8,5	8,0
50-54	75,6	74,7	69,6	66,0	57,6	17,4	16,8	15,4	13,9	11,5
55-59	105,4	124,6	118,5	117,1	101,2	38,1	38,5	34,1	32,7	27,9
60-64	201,1	176,2	160,8	152,2	178,3	76,6	81,9	80,1	74,7	72,5
65 и старше	668,6	701,3	720,0	737,7	714,4	92,5	94,2	94,7	94,9	94,0

## Экономически неактивное население по уровню образования

	тысяч человек				
	2004	2005	2006	2007	2008
<b>Все население</b>					
<b>Экономически неактивное население - всего</b>	3 383,4	3 476,9	3 493,9	3 463,2	3 416,2
из них имеют образование:					
высшее	230,1	254,3	277,1	273,4	267,3
незаконченное высшее	256,3	247,3	251,4	253,4	259,5
среднее профессиональное (специальное)	429,0	441,0	448,0	459,0	451,9
начальное профессиональное	179,9	190,3	201,3	217,6	224,1
среднее общее	973,2	1 045,8	1 074,3	1 066,5	1 075,1
основное общее	776,0	784,3	777,0	775,1	754,2
начальное общее	538,8	514,0	464,9	418,0	384,2
<b>Мужчины</b>					
<b>Экономически неактивное население - всего</b>	1 292,4	1 329,2	1 362,2	1 345,0	1 331,9
из них имеют образование:					
высшее	82,7	87,8	92,6	90,0	88,4
незаконченное высшее	111,8	114,5	113,8	111,6	117,4
среднее профессиональное (специальное)	134,9	133,8	148,4	151,5	146,2
начальное профессиональное	78,6	75,9	81,2	85,9	89,6
среднее общее	368,5	412,7	428,6	430,3	428,0
основное общее	352,4	342,7	343,8	339,0	332,8
начальное общее	163,7	161,8	154,0	136,8	129,5
<b>Женщины</b>					
<b>Экономически неактивное население - всего</b>	2 091,0	2 147,8	2 131,7	2 118,2	2 084,3
из них имеют образование:					
высшее	147,4	166,5	184,5	183,4	178,9
незаконченное высшее	144,5	132,8	137,7	141,9	142,1
среднее профессиональное (специальное)	294,2	307,2	299,6	307,5	305,7
начальное профессиональное	101,3	114,4	120,1	131,7	134,5
среднее общее	604,7	633,1	645,7	636,3	647,1
основное общее	423,6	441,6	433,2	436,1	421,4
начальное общее	375,2	352,2	310,9	281,3	254,6

## Экономически неактивное население по причинам незанятости

	тысяч человек				
	2004	2005	2006	2007	2008
<b>Все население</b>					
<b>Экономически неактивное население - всего</b>	3 383,4	3 476,9	3 493,9	3 463,2	3 416,2
в том числе по причинам:					
учеба (дневная форма)	1 259,8	1 299,4	1 325,8	1 362,5	1 384,9
ведение домашнего хозяйства	175,6	206,9	202,6	198,0	185,7
выход на пенсию	1 425,1	1 446,1	1 431,0	1 427,6	1 408,9
по состоянию здоровья (нетрудоспособность в связи с инвалидностью)	249,6	244,9	251,5	239,5	223,2
другие причины	273,3	279,7	283,1	235,7	213,5
<b>Мужчины</b>					
<b>Экономически неактивное население - всего</b>	1 292,4	1 329,2	1 362,2	1 345,0	1 331,9
в том числе по причинам:					
учеба (дневная форма)	621,3	649,2	664,2	676,6	684,7
ведение домашнего хозяйства	9,0	13,2	15,1	12,9	10,7
выход на пенсию	460,6	468,6	463,1	452,1	444,3
по состоянию здоровья (нетрудоспособность в связи с инвалидностью)	122,5	115,2	121,1	119,7	118,6
другие причины	79,1	82,9	98,8	83,7	73,6

Экономическая активность населения Казахстана

	окончание				
	2004	2005	2006	2007	2008
	<b>Женщины</b>				
<b>Экономически неактивное население - всего</b>	2 091,0	2 147,8	2 131,7	2 118,2	2 084,3
в том числе по причинам:					
учеба (дневная форма)	638,5	650,2	661,6	685,9	700,2
ведение домашнего хозяйства	166,6	193,7	187,5	185,0	175,0
выход на пенсию	964,5	977,4	967,9	975,5	964,6
по состоянию здоровья (нетрудоспособность в связи с инвалидностью)	127,1	129,6	130,4	119,8	104,6
другие причины	194,2	196,8	184,3	152,0	139,8

**Экономически неактивное население по причинам незанятости и возрастным группам**

	тысяч человек								
	Всего			в том числе в возрасте, лет					
				15			16-24		
	2006	2007	2008	2006	2007	2008	2006	2007	2008
<b>Экономически неактивное население - всего</b>	3 493,9	3 463,2	3 416,2	181,0	159,5	156,8	1 254,4	1 301,0	1 319,5
в том числе по причинам:									
учеба (дневная форма)	1 325,8	1 362,5	1 384,9	179,5	156,4	155,1	1 127,8	1 191,0	1 214,2
ведение домашнего хозяйства	202,6	198,0	185,7	-	-	-	27,5	33,3	34,8
выход на пенсию	1 431,0	1 427,6	1 408,9	-	-	-	-	-	-
по состоянию здоровья (нетрудоспособность в связи с инвалидностью)	251,5	239,5	223,2	1,2	1,0	0,8	25,0	25,5	20,5
другие причины	283,1	235,7	213,5	0,4	2,1	1,0	74,2	51,3	50,1

продолжение

	в том числе в возрасте, лет								
	25-34			35-44			45-54		
	2006	2007	2008	2006	2007	2008	2006	2007	2008
<b>Экономически неактивное население - всего</b>	240,2	209,4	201,4	135,8	130,5	114,4	194,7	177,9	159,8
в том числе по причинам:									
учеба (дневная форма)	18,5	15,1	15,7	-	-	-	-	-	-
ведение домашнего хозяйства	84,7	77,6	74,6	42,0	45,3	39,8	38,7	32,9	28,6
выход на пенсию	-	-	-	1,1	0,8	0,4	20,9	21,9	18,2
по состоянию здоровья (нетрудоспособность в связи с инвалидностью)	44,4	39,7	40,0	45,8	42,3	39,2	84,0	79,8	71,9
другие причины	92,5	76,9	71,1	47,0	42,1	35,2	51,0	43,3	41,2

	в том числе в возрасте, лет					
	55-64			65 и старше		
	2006	2007	2008	2006	2007	2008
<b>Экономически неактивное население - всего</b>	378,8	355,0	363,9	1 109,0	1 130,0	1 100,4
в том числе по причинам:						
учеба (дневная форма)	-	-	-	-	-	-
ведение домашнего хозяйства	9,2	8,5	7,8	0,4	0,5	0,2
выход на пенсию	311,6	289,0	300,9	1 097,4	1 115,8	1 089,5
по состоянию здоровья (нетрудоспособность в связи с инвалидностью)	40,8	37,6	40,5	10,3	13,6	10,4
другие причины	17,1	19,9	14,7	0,8	0,1	0,3

**Экономически неактивное население по продолжительности незанятости<sup>\*)</sup>**

тысяч человек

	Всего			в том числе					
	2006	2007	2008	мужчины			женщины		
				2006	2007	2008	2006	2007	2008
<b>Экономически неактивное население - всего</b>	485,6	433,6	399,2	113,9	96,6	84,3	371,8	337,0	314,8
из них не были заняты:									
менее 1 месяца	8,7	12,9	5,8	4,1	3,8	3,0	4,6	9,0	2,7
до 3 месяцев	54,0	47,2	49,5	22,5	16,8	22,2	31,5	30,5	27,3
от 3 до 6 месяцев	54,8	56,6	41,9	18,6	21,4	18,0	36,2	35,2	23,9
от 6 до 12 месяцев	59,5	53,8	47,3	13,2	12,1	12,0	46,3	41,7	35,3
год и более	197,9	156,0	148,5	29,1	19,2	12,6	168,8	136,7	135,9
из них никогда не работали	110,8	107,2	106,2	26,4	23,4	16,4	84,5	83,9	89,8

\*) Без учета пенсионеров, учащихся дневной формы обучения, инвалидов.

**Экономически неактивное население по продолжительности незанятости и возрастным группам<sup>\*)</sup>**

тысяч человек

	Всего			в том числе в возрасте, лет					
	2006	2007	2008	15			16-24		
				2006	2007	2008	2006	2007	2008
<b>Экономически неактивное население - всего</b>	485,6	433,6	399,2	0,4	2,1	1,0	101,6	84,5	84,8
из них не были заняты:									
менее 1 месяца	8,7	12,9	5,8	-	0,0	-	1,1	0,7	2,0
до 3 месяцев	54,0	47,2	49,5	-	-	-	9,9	6,8	12,4
от 3 до 6 месяцев	54,8	56,6	41,9	0,2	-	-	11,8	11,8	7,3
от 6 до 12 месяцев	59,5	53,8	47,3	0,1	-	-	10,1	8,7	8,5
год и более	197,9	156,0	148,5	-	-	-	19,9	15,7	12,5
из них никогда не работали	110,8	107,2	106,2	0,1	2,1	1,0	48,8	40,9	42,2

Экономическая активность населения Казахстана

продолжение

	в том числе в возрасте, лет								
	25-34			35-44			45-54		
	2006	2007	2008	2006	2007	2008	2006	2007	2008
<b>Экономически неактивное население - всего</b>	177,3	154,5	145,7	89,0	87,4	74,9	89,7	76,1	69,7
из них не были заняты:									
менее 1 месяца	1,9	4,5	2,3	2,1	2,5	0,5	2,7	3,6	0,8
до 3 месяцев	18,9	15,9	17,6	9,5	11,5	10,0	11,8	10,4	7,3
от 3 до 6 месяцев	19,1	21,7	17,3	10,9	10,9	8,0	9,2	7,4	6,9
от 6 до 12 месяцев	23,8	19,2	19,0	11,1	11,5	7,8	11,9	11,1	9,1
год и более	72,0	53,0	47,5	45,0	36,6	36,5	45,4	35,9	38,5
из них никогда не работали	41,5	40,3	42,1	10,5	14,3	12,2	8,7	7,8	7,1

окончание

	в том числе в возрасте, лет					
	55-64			65 и старше		
	2006	2007	2008	2006	2007	2008
<b>Экономически неактивное население - всего</b>	26,4	28,4	22,5	1,2	0,5	0,5
из них не были заняты:						
менее 1 месяца	0,7	1,6	0,2	0,2	-	-
до 3 месяцев	3,9	2,6	2,1	-	0,1	0,1
от 3 до 6 месяцев	3,3	4,8	2,5	0,4	-	0,1
от 6 до 12 месяцев	2,3	3,3	2,9	0,1	-	0,1
год и более	15,3	14,7	13,5	0,2	0,1	-
из них никогда не работали	0,8	1,5	1,4	0,4	0,4	0,2

<sup>1</sup> Без учета пенсионеров, учащихся дневной формы обучения, инвалидов.

## 2. ОСНОВНЫЕ ИНДИКАТОРЫ РЫНКА ТРУДА ГОРОДСКОГО И СЕЛЬСКОГО НАСЕЛЕНИЯ

### 2.1. ЭКОНОМИЧЕСКИ АКТИВНОЕ НАСЕЛЕНИЕ

#### Основные индикаторы рынка труда

	2004		2005		2006		2007		2008	
	город	село	город	село	город	село	город	село	город	село
Экономически активное население, тыс. человек	4 419,7	3 420,9	4 480,6	3 421,1	4 565,0	3 463,9	4 320,0	3 908,3	4 373,5	4 041,5
Уровень экономической активности населения, %	66,9	74,0	66,5	73,8	66,7	74,0	67,0	74,5	68,0	74,8
Занятое население, тыс. человек	4 002,9	3 178,8	4 077,9	3 183,1	4 174,2	3 229,3	3 971,8	3 659,3	4 056,8	3 800,4
Уровень занятости, в % к населению в возрасте 15 лет и старше	60,6	68,8	60,5	68,6	61,0	69,0	61,6	69,8	63,1	70,4
экономически активному населению	90,6	92,9	91,0	93,0	91,4	93,2	91,9	93,6	92,8	94,0
Наемные работники, тыс. человек	3 042,4	1 427,5	3 192,8	1 447,7	3 305,2	1 471,5	3 214,1	1 759,4	3 308,2	1 891,2
Доля в численности занятого населения, %	76,0	44,9	78,3	45,5	79,2	45,6	80,9	48,1	81,5	49,8
Самостоятельно занятые, тыс. человек	960,5	1 751,4	885,1	1 735,4	869,0	1 757,9	757,7	1 899,9	748,6	1 909,2
Доля в численности занятого населения, %	24,0	55,1	21,7	54,5	20,8	54,4	19,1	51,9	18,5	50,2
Безработное население, тыс. человек	416,7	242,1	402,7	238,1	390,8	234,6	348,2	249,0	316,7	241,1
Уровень безработицы, %	9,4	7,1	9,0	7,0	8,6	6,8	8,1	6,4	7,2	6,0
Уровень молодежной безработицы, %	17,2	11,8	15,9	11,2	14,1	10,3	12,5	7,2	9,0	6,3
Уровень долгосрочной безработицы, %	5,9	4,1	5,1	3,4	4,4	3,4	3,9	2,6	3,2	2,2
Экономически неактивное население, тыс. человек	2 183,3	1 200,1	2 259,3	1 217,6	2 276,0	1 217,9	2 127,8	1 335,4	2 056,8	1 359,4
Уровень экономической неактивности (пассивности) населения, %	33,1	26,0	33,5	26,2	33,3	26,0	33,0	25,5	32,0	25,2

**Экономически активное население по возрастным группам**

	тысяч человек									
	2004		2005		2006		2007		2008	
	город	село	город	село	город	село	город	село	город	село
<b>Все население</b>										
<b>Экономически активное население - всего</b>	4 419,7	3 420,9	4 480,6	3 421,1	4 565,0	3 463,9	4 320,0	3 908,3	4 373,5	4 041,5
в том числе в возрасте, лет:										
15	4,8	11,8	8,4	16,5	7,0	15,0	3,0	10,0	1,6	13,7
16-19	146,3	247,2	123,1	259,6	127,0	241,5	94,3	245,2	69,1	223,2
20-24	463,1	469,4	511,4	453,7	523,1	479,5	454,5	542,4	479,5	518,5
25-29	634,2	484,1	625,6	489,3	642,4	492,6	669,2	542,8	670,9	575,2
30-34	689,1	478,6	703,7	474,1	697,9	471,0	664,2	547,9	656,8	607,8
35-39	560,0	381,1	543,7	365,7	556,4	354,9	533,4	405,6	544,3	399,8
40-44	631,5	436,7	623,9	420,6	590,9	410,4	528,1	453,9	511,0	458,7
45-49	536,3	355,4	580,9	382,7	616,8	405,4	584,3	465,8	593,5	478,7
50-54	426,3	272,9	438,2	279,0	454,0	292,7	438,6	342,7	466,9	374,3
55-59	211,6	142,0	228,8	168,6	263,8	186,5	262,1	214,8	271,9	236,0
60-64	73,6	77,0	62,0	55,1	53,2	55,9	63,2	73,2	79,3	88,7
65 и старше	42,9	64,7	31,0	56,1	32,4	58,5	25,0	64,1	28,8	66,7
<b>Мужчины</b>										
<b>Экономически активное население - всего</b>	2 186,3	1 813,2	2 210,5	1 824,6	2 245,1	1 826,4	2 103,9	2 063,5	2 122,3	2 121,8
в том числе в возрасте, лет:										
15	3,3	6,9	4,9	8,6	2,6	7,7	1,3	5,3	0,5	8,9
16-19	81,1	138,1	66,7	156,2	72,4	138,3	56,5	149,8	35,2	130,3
20-24	241,5	265,6	268,4	253,5	272,2	267,0	232,0	296,0	252,3	286,8
25-29	325,4	259,6	314,1	270,0	323,8	264,0	333,1	297,8	339,3	311,0
30-34	337,8	250,0	345,1	239,8	340,7	243,5	317,5	277,5	312,4	312,1
35-39	274,6	199,9	273,4	194,0	279,0	181,2	266,0	207,4	264,8	200,8
40-44	294,0	220,6	294,0	211,9	273,2	205,7	243,8	228,6	239,6	233,6
45-49	253,9	183,0	271,2	196,9	284,3	211,4	270,2	241,0	268,0	251,8
50-54	203,5	136,3	206,0	139,9	220,2	143,4	203,6	169,2	217,6	182,5
55-59	103,7	78,4	109,0	89,1	125,1	96,3	125,4	110,9	127,9	118,6
60-64	45,2	43,9	42,7	35,6	35,2	34,0	41,2	43,7	49,6	50,7
65 и старше	22,5	30,8	15,0	29,1	16,4	33,9	13,2	36,3	15,2	34,7
<b>Женщины</b>										
<b>Экономически активное население - всего</b>	2 233,3	1 607,7	2 270,1	1 596,5	2 319,9	1 637,5	2 216,1	1 844,8	2 251,2	1 919,7
в том числе в возрасте, лет:										
15	1,5	4,9	3,4	8,0	4,5	7,3	1,7	4,7	1,1	4,8
16-19	65,2	109,1	56,4	103,4	54,5	103,1	37,8	95,5	34,0	93,0
20-24	221,6	203,8	243,0	200,1	251,0	212,5	222,5	246,4	227,1	231,7
25-29	308,8	224,5	311,5	219,3	318,6	228,6	336,1	245,0	331,6	264,2
30-34	351,4	228,6	358,7	234,3	357,2	227,6	346,7	270,4	344,3	295,7
35-39	285,5	181,2	270,3	171,7	277,4	173,7	267,4	198,2	279,5	199,0
40-44	337,5	216,1	329,8	208,6	317,7	204,8	284,3	225,3	271,5	225,1
45-49	282,5	172,4	309,8	185,8	332,4	194,0	314,1	224,8	325,5	227,0
50-54	222,8	136,6	232,2	139,2	233,8	149,2	235,0	173,5	249,3	191,9
55-59	107,9	63,6	119,8	79,6	138,7	90,2	136,7	103,8	144,0	117,4
60-64	28,4	33,1	19,3	19,5	18,0	21,8	22,0	29,5	29,7	38,0
65 и старше	20,4	33,9	16,0	27,1	16,1	24,6	11,7	27,8	13,6	32,1

## Уровень экономической активности населения по возрастным группам

в процентах

	2004		2005		2006		2007		2008	
	город	село	город	село	город	село	город	село	город	село
<b>Все население</b>										
<b>Экономически активное население - всего</b>	66,9	74,0	66,5	73,8	66,7	74,0	67,0	74,5	68,0	74,8
в том числе в возрасте, лет:										
15	4,8	10,9	9,9	16,6	7,1	14,4	4,1	10,0	2,0	14,6
16-19	21,3	43,6	17,7	43,6	19,0	41,6	15,6	39,0	12,4	36,1
20-24	67,2	83,7	67,3	83,0	64,7	84,4	60,9	82,7	60,9	80,0
25-29	89,2	92,0	88,4	91,4	88,5	92,0	91,3	92,5	91,0	93,2
30-34	91,0	93,4	91,6	93,0	90,4	92,4	91,4	93,3	93,1	93,3
35-39	92,4	93,7	92,2	94,0	92,9	94,3	93,1	94,9	94,6	94,6
40-44	92,4	94,8	92,0	94,5	92,3	94,9	92,3	94,9	93,5	94,8
45-49	89,9	92,9	90,6	92,8	91,5	92,6	92,5	94,7	93,1	94,4
50-54	86,0	88,2	86,5	87,9	86,6	89,3	86,7	90,3	89,7	91,6
55-59	71,5	72,7	70,9	72,1	74,4	75,0	75,4	77,2	78,2	81,1
60-64	28,1	43,6	26,7	40,2	26,2	42,6	32,0	50,7	34,9	51,1
65 и старше	6,0	15,6	4,1	13,4	4,2	13,6	3,4	13,2	4,0	13,8
<b>Мужчины</b>										
<b>Экономически активное население - всего</b>	72,8	79,2	72,1	79,4	72,2	78,6	72,1	79,6	73,2	79,3
в том числе в возрасте, лет:										
15	6,5	12,7	10,8	17,9	5,0	14,7	3,5	10,3	1,2	17,5
16-19	23,2	46,8	18,1	49,6	20,6	45,0	18,0	45,0	12,5	41,2
20-24	71,8	86,1	72,0	86,7	68,3	86,2	62,0	85,5	64,5	82,2
25-29	95,2	95,6	95,4	94,5	94,6	95,3	95,0	95,5	96,2	95,0
30-34	95,8	95,7	97,9	95,2	96,5	94,7	96,9	95,3	96,8	94,5
35-39	96,5	95,2	96,8	96,1	97,0	96,3	97,6	96,6	98,1	96,4
40-44	95,2	95,9	96,0	95,6	95,6	95,2	94,9	96,3	95,9	96,0
45-49	92,9	94,6	93,3	94,9	93,5	94,7	95,2	96,1	95,0	96,1
50-54	90,0	94,6	91,5	91,5	90,5	92,1	89,3	92,3	92,4	93,7
55-59	82,1	88,9	82,7	88,3	84,7	88,9	85,2	91,4	88,8	89,8
60-64	45,8	57,1	46,3	57,2	47,4	57,0	57,2	65,8	60,7	69,2
65 и старше	8,9	19,6	5,6	18,3	6,0	20,3	5,2	19,5	6,1	18,4
<b>Женщины</b>										
<b>Экономически активное население - всего</b>	62,0	69,0	61,8	68,2	62,2	69,4	62,8	69,6	63,8	70,5
в том числе в возрасте, лет:										
15	3,1	9,1	8,8	15,4	9,3	14,2	4,8	9,7	2,9	11,1
16-19	19,3	40,0	17,3	36,9	17,3	37,8	12,9	32,2	12,4	30,7
20-24	62,8	80,6	62,8	78,8	61,1	82,2	59,8	79,6	57,4	77,4
25-29	83,7	88,2	82,3	87,9	83,0	88,4	88,0	89,1	86,2	91,2
30-34	86,8	91,0	86,4	90,9	85,2	90,0	86,9	91,3	89,9	92,0
35-39	88,7	92,0	87,9	91,8	89,1	92,2	88,9	93,2	91,5	92,8
40-44	90,1	93,8	88,7	93,4	89,5	94,6	90,1	93,5	91,5	93,7
45-49	87,3	91,2	88,4	90,7	89,9	90,4	90,3	93,1	91,7	92,6
50-54	82,6	82,7	82,5	84,4	83,3	86,8	84,5	88,4	87,5	89,7
55-59	63,6	59,4	62,7	59,8	67,0	64,2	68,1	66,2	70,7	73,9
60-64	17,4	33,2	13,8	26,1	13,9	30,5	17,5	37,8	20,4	37,9
65 и старше	4,4	13,2	3,3	10,4	3,2	9,4	2,4	9,3	2,9	10,8

**Экономически активное население по уровню образования**

	тысяч человек									
	2004		2005		2006		2007		2008	
	город	село	город	село	город	село	город	село	город	село
<b>Все население</b>										
<b>Экономически активное население - всего</b>	4 419,7	3 420,9	4 480,6	3 421,1	4 565,0	3 463,9	4 320,0	3 908,3	4 373,5	4 041,5
из них имеют образование:										
высшее	1 213,0	308,3	1 325,0	324,7	1 406,5	353,9	1 420,6	439,3	1 477,2	471,4
незаконченное высшее	171,7	75,2	196,5	77,0	206,1	81,4	182,3	94,4	190,7	98,2
среднее профессиональное (специальное)	1 471,8	683,7	1 450,8	685,2	1 403,1	695,6	1 399,3	806,8	1 447,7	854,0
начальное профессиональное	597,1	390,6	583,5	357,7	605,7	378,8	548,9	400,9	493,1	354,7
среднее общее	812,6	1 647,4	797,2	1 662,2	817,5	1 646,2	677,4	1 847,4	676,6	1 968,7
основное общее	122,0	246,3	109,8	254,8	107,5	262,2	82,7	272,5	73,8	245,7
начальное общее	31,5	69,5	17,7	59,5	18,6	45,7	8,8	47,0	14,4	48,9
<b>Мужчины</b>										
<b>Экономически активное население - всего</b>	2 186,3	1 813,2	2 210,5	1 824,6	2 245,1	1 826,4	2 103,9	2 063,5	2 122,3	2 121,8
из них имеют образование:										
высшее	556,4	140,7	598,1	153,1	624,0	158,2	632,5	198,9	662,0	204,3
незаконченное высшее	87,5	34,9	93,1	31,4	108,8	37,9	89,6	41,0	88,9	43,0
среднее профессиональное (специальное)	696,9	314,6	682,1	313,3	670,9	322,8	670,0	383,3	691,0	405,5
начальное профессиональное	346,3	245,4	353,4	238,6	363,8	246,7	320,3	265,5	295,9	237,3
среднее общее	419,1	903,3	414,5	915,7	412,7	899,2	340,2	996,0	335,9	1 069,1
основное общее	64,6	137,8	61,7	144,0	55,9	140,9	47,6	157,0	43,3	138,0
начальное общее	15,6	36,4	7,5	28,5	8,9	20,8	3,8	21,8	5,4	24,6
<b>Женщины</b>										
<b>Экономически активное население - всего</b>	2 233,3	1 607,7	2 270,1	1 596,5	2 319,9	1 637,5	2 216,1	1 844,8	2 251,2	1 919,7
из них имеют образование:										
высшее	656,7	167,6	726,9	171,5	782,5	195,7	788,1	240,4	815,3	267,2
незаконченное высшее	84,2	40,3	103,4	45,7	97,3	43,5	92,7	53,4	101,8	55,2
среднее профессиональное (специальное)	774,9	369,1	768,7	371,9	732,2	372,8	729,3	423,6	756,8	448,4
начальное профессиональное	250,8	145,2	230,1	119,2	242,0	132,1	228,6	135,4	197,2	117,3
среднее общее	393,5	744,1	382,7	746,5	404,7	747,1	337,2	851,4	340,7	899,6
основное общее	57,3	108,5	48,1	110,8	51,5	121,3	35,1	115,5	30,5	107,7
начальное общее	15,9	33,1	10,2	30,9	9,7	24,9	5,0	25,2	9,0	24,3

## 2.2. ГОРОДСКОЕ И СЕЛЬСКОЕ ЗАНЯТОЕ НАСЕЛЕНИЕ

## Занятое население по возрастным группам

тысяч человек

	2004		2005		2006		2007		2008	
	город	село	город	село	город	село	город	село	город	село
<b>Все население</b>										
<b>Занятое население, всего</b>	4 002,9	3 178,8	4 077,9	3 183,1	4 174,2	3 229,3	3 971,8	3 659,3	4 056,8	3 800,4
в том числе в возрасте, лет:										
15	4,4	11,1	7,9	15,1	6,5	14,3	2,7	10,0	1,6	13,1
16-19	107,8	213,4	101,6	229,8	109,5	214,3	79,1	224,6	64,8	209,1
20-24	396,5	417,8	431,4	403,3	448,4	431,2	400,9	505,3	434,4	486,0
25-29	566,2	446,2	562,4	449,2	569,7	452,9	598,6	493,5	610,6	522,7
30-34	631,5	447,3	648,7	442,0	646,2	442,5	612,3	509,1	606,0	571,4
35-39	515,5	358,4	502,1	346,4	520,1	333,4	501,4	380,4	508,0	376,8
40-44	589,0	414,5	582,0	402,5	547,9	389,3	494,3	431,4	485,8	440,3
45-49	493,8	336,7	535,3	363,9	577,6	386,1	547,5	442,0	560,5	455,9
50-54	392,6	258,3	401,8	265,0	423,6	277,0	408,9	325,2	433,5	356,2
55-59	194,2	134,9	214,1	157,1	242,0	175,0	241,5	202,7	251,2	218,9
60-64	68,7	75,6	59,7	52,6	50,3	54,7	59,8	71,0	71,6	83,3
65 и старше	42,9	64,7	31,0	56,1	32,4	58,5	25,0	64,1	28,8	66,7
<b>Мужчины</b>										
<b>Занятое население, всего</b>	2 020,0	1 698,5	2 048,1	1 716,4	2 090,4	1 718,5	1 971,2	1 951,6	2 004,6	2 013,2
в том числе в возрасте, лет:										
15	3,2	6,2	4,7	7,9	2,6	7,6	1,1	5,3	0,5	8,8
16-19	58,8	124,1	53,0	140,6	63,9	125,0	47,7	135,9	33,0	121,8
20-24	209,1	238,8	229,2	228,3	239,3	245,9	208,4	279,6	231,2	270,4
25-29	298,3	239,8	290,8	252,1	293,0	244,2	306,7	276,1	313,6	288,4
30-34	318,7	238,5	327,4	225,7	321,0	229,7	299,9	260,9	295,4	298,3
35-39	258,3	188,5	259,1	186,0	265,7	173,3	254,9	197,0	253,8	190,3
40-44	280,9	209,3	280,1	205,5	258,2	196,3	231,6	219,6	232,0	224,4
45-49	238,7	174,2	253,4	188,5	272,9	202,5	259,1	231,8	257,0	241,8
50-54	193,4	130,4	192,7	135,2	207,7	135,6	194,2	161,6	207,1	175,8
55-59	96,6	75,2	102,2	84,0	117,4	91,4	116,3	105,4	121,5	110,3
60-64	41,5	42,7	40,6	33,5	32,5	33,1	38,1	42,0	44,4	48,3
65 и старше	22,5	30,8	15,0	29,1	16,4	33,9	13,2	36,3	15,2	34,7
<b>Женщины</b>										
<b>Занятое население, всего</b>	1 983,0	1 480,3	2 029,8	1 466,7	2 083,8	1 510,8	2 000,5	1 707,7	2 052,2	1 787,3
в том числе в возрасте, лет:										
15	1,2	4,9	3,2	7,2	3,9	6,7	1,6	4,7	1,1	4,3
16-19	49,0	89,3	48,6	89,2	45,6	89,3	31,4	88,7	31,8	87,3
20-24	187,4	178,9	202,2	175,0	209,0	185,3	192,5	225,7	203,2	215,6
25-29	268,0	206,4	271,6	197,1	276,8	208,7	291,9	217,4	297,0	234,4
30-34	312,8	208,8	321,3	216,4	325,2	212,8	312,3	248,2	310,6	273,0
35-39	257,1	169,9	243,0	160,4	254,4	160,1	246,5	183,4	254,3	186,5
40-44	308,1	205,2	301,9	196,9	289,8	193,1	262,7	211,9	253,8	215,9
45-49	255,1	162,5	281,9	175,4	304,7	183,6	288,4	210,2	303,5	214,2
50-54	199,2	127,9	209,1	129,9	215,9	141,4	214,7	163,5	226,4	180,5
55-59	97,6	59,7	112,0	73,1	124,6	83,6	125,2	97,3	129,7	108,6
60-64	27,1	32,9	19,1	19,0	17,8	21,6	21,7	29,0	27,2	35,0
65 и старше	20,4	33,9	16,0	27,1	16,1	24,6	11,7	27,8	13,6	32,1

**Уровень занятости населения по возрастным группам**

	в процентах									
	2004		2005		2006		2007		2008	
	город	село	город	село	город	село	город	село	город	село
<b>Уровень занятости к населению в возрасте 15 лет и старше</b>										
<b>Занятое население - всего</b>	60,6	68,8	60,5	68,6	61,0	69,0	61,6	69,8	63,1	70,4
в том числе в возрасте, лет:										
15	4,5	10,2	9,3	15,2	6,5	13,8	3,8	10,0	2,0	13,9
16-19	15,7	37,6	14,6	38,6	16,4	36,9	13,0	35,7	11,7	33,8
20-24	57,5	74,5	56,8	73,8	55,4	75,9	53,7	77,1	55,2	75,0
25-29	79,6	84,8	79,5	83,9	78,5	84,6	81,7	84,1	82,8	84,7
30-34	83,4	87,3	84,5	86,7	83,7	86,8	84,3	86,7	85,9	87,7
35-39	85,0	88,1	85,1	89,0	86,8	88,6	87,5	89,0	88,3	89,1
40-44	86,2	90,0	85,8	90,5	85,5	90,0	86,3	90,2	88,9	91,0
45-49	82,8	88,0	83,5	88,3	85,7	88,2	86,7	89,8	88,0	89,9
50-54	79,2	83,5	79,4	83,4	80,8	84,5	80,8	85,6	83,3	87,2
55-59	65,6	69,1	66,4	67,2	68,2	70,4	69,4	72,9	72,2	75,2
60-64	26,2	42,9	25,7	38,4	24,7	41,6	30,2	49,2	31,5	48,0
65 и старше	6,0	15,6	4,1	13,4	4,2	13,6	3,4	13,2	4,0	13,8
<b>Уровень занятости к экономически активному населению</b>										
<b>Занятое население - всего</b>	90,6	92,9	91,0	93,0	91,4	93,2	91,9	93,6	92,8	94,0
в том числе в возрасте, лет:										
15	91,8	94,0	94,6	91,6	91,9	95,2	91,2	99,5	100,0	95,4
16-19	73,7	86,3	82,5	88,5	86,2	88,7	83,8	91,6	93,8	93,7
20-24	85,6	89,0	84,4	88,9	85,7	89,9	88,2	93,2	90,6	93,7
25-29	89,3	92,2	89,9	91,8	88,7	92,0	89,4	90,9	91,0	90,9
30-34	91,6	93,5	92,2	93,2	92,6	93,9	92,2	92,9	92,3	94,0
35-39	92,0	94,0	92,3	94,7	93,5	94,0	94,0	93,8	93,3	94,2
40-44	93,3	94,9	93,3	95,7	92,7	94,9	93,6	95,0	95,1	96,0
45-49	92,1	94,7	92,1	95,1	93,6	95,2	93,7	94,9	94,4	95,2
50-54	92,1	94,7	91,7	95,0	93,3	94,6	93,2	94,9	92,8	95,2
55-59	91,7	95,0	93,6	93,1	91,7	93,8	92,1	94,4	92,4	92,7
60-64	93,3	98,3	96,2	95,4	94,5	97,8	94,6	97,1	90,2	93,9
65 и старше	100,0	100,0	100,0	100,0	100,0	100,0	100,0	100,0	100,0	100,0

**Занятое население по уровню образования**

	тысяч человек									
	2004		2005		2006		2007		2008	
	город	село	город	село	город	село	город	село	город	село
<b>Все население</b>										
<b>Занятое население - всего</b>	4 002,9	3 178,8	4 077,9	3 183,1	4 174,2	3 229,3	3 971,8	3 659,3	4 056,8	3 800,4
из них имеют образование:										
высшее	1 154,4	297,5	1 261,0	314,4	1 336,4	342,8	1 353,6	424,5	1 409,3	454,5
незаконченное высшее	149,3	70,2	170,1	67,8	178,0	74,3	159,9	86,1	162,1	87,8
среднее профессиональное (специальное)	1 347,2	644,1	1 326,0	649,6	1 289,0	651,5	1 294,6	761,6	1 359,6	814,9
начальное профессиональное	534,9	365,6	533,6	334,8	554,7	357,9	503,7	376,8	456,2	336,4
среднее общее	687,5	1 510,0	678,3	1 526,0	706,4	1 522,9	583,8	1 712,8	596,5	1 833,4
основное общее	101,7	225,4	94,4	234,7	92,9	236,3	68,6	252,4	60,6	227,4
начальное общее	27,8	66,0	14,6	55,8	16,6	43,6	7,6	45,1	12,4	46,0
<b>Мужчины</b>										
<b>Занятое население - всего</b>	2 020,0	1 698,5	2 048,1	1 716,4	2 090,4	1 718,5	1 971,2	1 951,6	2 004,6	2 013,2
из них имеют образование:										
высшее	536,3	135,9	573,7	147,6	602,1	154,2	614,2	192,4	641,5	196,4
незаконченное высшее	76,2	32,5	83,7	26,8	95,3	33,6	79,2	37,9	73,0	38,1

окончание

	2004		2005		2006		2007		2008	
	город	село	город	село	город	село	город	село	город	село
среднее профессиональное (специальное)	655,5	297,3	640,6	300,4	629,7	305,6	633,6	362,0	667,0	387,8
начальное профессиональное	319,3	231,3	326,6	226,0	339,7	235,4	300,2	253,7	278,9	227,4
среднее общее	364,7	839,6	364,1	853,8	366,1	841,6	301,3	937,9	303,7	1 009,3
основное общее	54,5	127,4	53,3	135,2	49,4	128,5	39,5	146,1	35,6	130,6
начальное общее	13,5	34,6	6,1	26,7	8,1	19,6	3,2	21,6	4,8	23,6
<b>Женщины</b>										
<b>Занятое население - всего</b>	1 983,0	1 480,3	2 029,8	1 466,7	2 083,8	1 510,8	2 000,5	1 707,7	2 052,2	1 787,3
из них имеют образование:										
высшее	618,2	161,6	687,3	166,8	734,3	188,6	739,4	232,1	767,9	258,1
незаконченное высшее	73,1	37,7	86,4	41,0	82,7	40,7	80,7	48,3	89,1	49,6
среднее профессиональное (специальное)	691,7	346,9	685,3	349,3	659,3	345,8	661,0	399,6	692,7	427,1
начальное профессиональное	215,6	134,3	207,0	108,9	215,0	122,5	203,5	123,1	177,3	109,0
среднее общее	322,8	670,4	314,2	672,2	340,4	681,3	282,4	774,9	292,8	824,1
основное общее	47,3	97,9	41,1	99,6	43,5	107,8	29,1	106,3	25,0	96,8
начальное общее	14,3	31,5	8,5	29,1	8,5	24,1	4,4	23,5	7,6	22,4

## Уровень занятости населения по образованию

в процентах

	2004		2005		2006		2007		2008	
	город	село	город	село	город	село	город	село	город	село
<b>Уровень занятости к населению в возрасте 15 лет и старше</b>										
<b>Занятое население - всего</b>	60,6	68,8	60,5	68,6	61,0	69,0	61,6	69,8	63,1	70,4
из них имеют образование:										
высшее	82,0	86,6	81,8	86,9	81,5	86,2	82,1	87,4	83,1	87,3
незаконченное высшее	39,6	55,7	42,6	55,7	43,8	56,3	42,7	55,4	41,6	55,2
среднее профессиональное (специальное)	74,2	83,8	73,4	84,4	73,2	83,0	73,9	83,4	75,9	84,6
начальное профессиональное	73,0	84,2	73,1	83,4	72,5	85,0	70,1	84,0	68,6	82,7
среднее общее	49,8	73,5	47,8	73,2	48,1	73,6	46,0	73,8	48,2	73,8
основное общее	17,6	39,9	16,8	40,1	17,2	39,0	14,3	38,9	13,1	37,3
начальное общее	9,0	20,0	5,2	17,9	6,4	16,2	3,8	16,7	6,6	17,8
<b>Уровень занятости экономически активному населению</b>										
<b>Занятое население - всего</b>	90,6	92,9	91,0	93,0	91,4	93,2	91,9	93,6	92,8	94,0
из них имеют образование:										
высшее	95,2	96,5	95,2	96,8	95,0	96,9	95,3	96,6	95,4	96,4
незаконченное высшее	87,0	93,3	86,6	88,0	86,4	91,3	87,7	91,2	85,0	89,4
среднее профессиональное (специальное)	91,5	94,2	91,4	94,8	91,9	93,6	92,5	94,4	93,9	95,4
начальное профессиональное	89,6	93,6	91,4	93,6	91,6	94,5	91,8	94,0	92,5	94,9
среднее общее	84,6	91,7	85,1	91,8	86,4	92,5	86,2	92,7	88,2	93,1
основное общее	83,4	91,5	86,0	92,1	86,5	90,1	82,9	92,6	82,1	92,5
начальное общее	88,1	95,0	82,2	93,8	89,4	95,5	87,2	96,0	86,3	94,0

Городское занятое население по возрасту и уровню образования

тысяч человек

	Всего			из них имеющее образование					
				высшее			незаконченное высшее		
	2006	2007	2008	2006	2007	2008	2006	2007	2008
<b>Занятое население - всего</b>	4 174,2	3 971,8	4 056,8	1 336,4	1 353,6	1 409,3	178,0	159,9	162,1
в том числе в возрасте, лет:									
15	6,5	2,7	1,6	-	-	-	-	-	-
16-19	109,5	79,1	64,8	-	-	-	10,3	6,8	8,7
20-24	448,4	400,9	434,4	104,4	102,0	104,4	59,3	51,3	62,7
25-29	569,7	598,6	610,6	222,4	249,0	276,6	32,3	30,4	29,0
30-34	646,2	612,3	606,0	225,6	230,6	235,5	24,7	21,6	17,7
35-39	520,1	501,4	508,0	177,4	177,0	181,2	16,4	16,6	13,8
40-44	547,9	494,3	485,8	196,0	180,9	171,8	12,2	11,0	10,3
45-49	577,6	547,5	560,5	184,8	185,4	192,1	11,5	10,8	9,2
50-54	423,6	408,9	433,5	124,0	122,9	137,3	6,4	6,1	7,2
55-59	242,0	241,5	251,2	79,4	77,3	80,0	3,5	3,6	2,5
60-64	50,3	59,8	71,6	16,6	21,1	25,0	0,4	0,7	0,2
65 и старше	32,4	25,0	28,8	5,9	7,2	5,6	1,1	0,9	0,6

продолжение

	из них имеющее образование								
	среднее профессиональное (специальное)			начальное профессиональное			среднее общее		
	2006	2007	2008	2006	2007	2008	2006	2007	2008
<b>Занятое население - всего</b>	1 289,0	1 294,6	1 359,6	554,7	503,7	456,2	706,4	583,8	596,5
в том числе в возрасте, лет:									
15	-	-	-	0,8	0,5	-	1,4	-	0,5
16-19	11,2	14,5	10,8	19,3	14,1	7,8	43,7	29,8	27,2
20-24	112,7	106,4	122,8	63,1	50,2	55,5	99,7	82,8	80,2
25-29	147,7	164,5	154,5	68,4	68,0	57,0	88,3	78,4	83,9
30-34	194,7	184,0	193,0	86,5	82,5	65,0	106,1	87,0	87,7
35-39	182,8	186,8	181,8	64,2	60,7	59,2	73,3	56,9	67,0
40-44	189,6	183,2	192,3	69,0	56,8	48,4	76,2	59,8	58,6
45-49	201,4	194,1	213,3	83,9	77,8	67,5	89,5	75,2	75,1
50-54	148,6	152,0	164,1	62,9	53,2	54,3	73,7	65,8	64,7
55-59	80,3	87,4	96,6	29,1	30,0	30,9	39,7	35,8	36,3
60-64	14,1	17,0	25,5	5,2	8,2	8,4	9,0	8,8	9,5
65 и старше	5,8	4,9	5,0	2,4	1,8	2,3	5,8	3,4	5,8

окончание

	из них имеющее образование						
	основное общее			начальное общее			
	2006	2007	2008	2006	2007	2008	2008
<b>Занятое население - всего</b>	92,9	68,6	60,6	16,6	7,6	12,4	
в том числе в возрасте, лет:							
15	2,9	1,9	0,8	1,4	0,3	0,3	
16-19	22,9	13,4	9,3	2,0	0,5	1,1	
20-24	8,7	7,9	7,2	0,4	0,3	1,5	
25-29	10,6	7,7	9,5	-	0,5	-	
30-34	7,8	6,0	6,8	1,0	0,5	0,3	
35-39	5,6	3,0	4,0	0,6	0,4	1,0	
40-44	3,7	2,5	4,4	1,2	0,0	-	
45-49	5,7	3,8	3,2	0,8	0,4	0,2	
50-54	7,6	8,1	4,6	0,4	0,7	1,4	
55-59	8,3	6,8	4,2	1,7	0,6	0,7	
60-64	3,4	3,1	2,3	1,7	1,0	0,6	
65 и старше	5,8	4,4	4,2	5,6	2,4	5,3	

## Сельское занятое население по возрасту и уровню образования

тысяч человек

	Всего			из них имеющее образование					
	2006	2007	2008	высшее			незаконченное высшее		
				2006	2007	2008	2006	2007	2008
<b>Занятое население - всего</b>	3 229,3	3 659,3	3 800,4	342,8	424,5	454,5	74,3	86,1	87,8
в том числе в возрасте, лет:									
15	14,3	10,0	13,1	-	-	-	-	-	-
16-19	214,3	224,6	209,1	-	-	-	7,9	8,6	8,5
20-24	431,2	505,3	486,0	38,7	42,9	45,6	29,1	37,3	35,1
25-29	452,9	493,5	522,7	53,2	70,9	73,0	12,5	12,1	17,8
30-34	442,5	509,1	571,4	52,0	60,1	74,1	11,7	9,1	9,2
35-39	333,4	380,4	376,8	33,3	47,1	46,4	3,0	5,0	5,2
40-44	389,3	431,4	440,3	48,6	54,9	56,0	3,5	4,4	5,0
45-49	386,1	442,0	455,9	47,1	59,3	62,7	3,1	3,4	2,0
50-54	277,0	325,2	356,2	37,7	47,4	49,1	1,3	3,9	2,7
55-59	175,0	202,7	218,9	22,3	28,5	30,9	1,5	1,2	1,2
60-64	54,7	71,0	83,3	6,8	9,6	12,1	0,7	0,8	0,8
65 и старше	58,5	64,1	66,7	3,2	3,8	4,6	0,1	0,4	0,2

продолжение

	из них имеющее образование								
	среднее профессиональное (специальное)			начальное профессиональное			среднее общее		
	2006	2007	2008	2006	2007	2008	2006	2007	2008
<b>Занятое население - всего</b>	651,5	761,6	814,9	357,9	376,8	336,4	1 522,9	1 712,8	1 833,4
в том числе в возрасте, лет:									
15	-	-	-	1,0	0,6	0,4	2,1	1,8	3,7
16-19	6,7	8,6	7,4	16,5	15,3	11,1	114,2	117,1	110,8
20-24	53,9	75,9	83,5	50,7	44,0	36,5	237,2	274,9	264,2
25-29	76,6	82,9	86,3	45,5	51,9	44,5	236,5	247,3	276,0
30-34	83,6	98,5	104,8	56,7	58,4	51,4	218,0	260,4	307,5
35-39	86,5	93,8	92,9	37,5	39,3	34,1	162,8	182,0	186,0
40-44	109,1	120,7	117,4	45,2	51,3	44,9	171,0	186,1	206,0
45-49	104,0	122,5	130,4	41,5	47,2	43,4	170,5	192,0	198,4
50-54	70,5	84,9	102,6	32,1	35,7	35,4	114,5	136,3	151,2
55-59	45,4	51,0	61,0	22,8	23,7	24,3	59,2	75,2	83,1
60-64	8,0	14,4	21,5	5,5	6,4	5,9	19,8	23,7	29,8
65 и старше	7,1	8,5	7,1	2,8	2,9	4,6	16,9	15,9	16,6

окончание

	из них имеющее образование					
	основное общее			начальное общее		
	2006	2007	2008	2006	2007	2008
<b>Занятое население - всего</b>	236,3	252,4	227,4	43,6	45,1	46,0
в том числе в возрасте, лет:						
15	7,8	6,2	7,0	3,3	1,4	1,9
16-19	62,4	68,8	65,8	6,6	6,3	5,5
20-24	20,8	28,6	19,7	0,7	1,7	1,5
25-29	25,5	27,3	23,5	3,2	1,1	1,8
30-34	19,7	22,2	22,9	0,8	0,3	1,5
35-39	9,9	12,8	11,6	0,4	0,3	0,7
40-44	11,0	12,5	9,5	0,9	1,5	1,4
45-49	19,2	16,6	16,7	0,6	1,0	2,3
50-54	18,0	15,5	13,2	3,0	1,6	2,0
55-59	19,7	18,3	15,4	4,1	4,8	3,0
60-64	8,4	9,2	7,6	5,4	6,9	5,4
65 и старше	13,7	14,4	14,6	14,6	18,2	19,0

Городское и сельское занятое население по статусу занятости

	тысяч человек									
	2004		2005		2006		2007		2008	
	город	село	город	село	город	село	город	село	город	село
<b>Все население</b>										
<b>Занятое население - всего</b>	4 002,9	3 178,8	4 077,9	3 183,1	4 174,2	3 229,3	3 971,8	3 659,3	4 056,8	3 800,4
Наемные работники	3 042,4	1 427,5	3 192,8	1 447,7	3 305,2	1 471,5	3 214,1	1 759,4	3 308,2	1 891,2
в том числе занятые:										
в государственной организации	1 206,5	570,0	1 198,3	580,7	1 134,5	571,2	1 035,4	650,2	1 022,8	668,6
в негосударственной организации	1 462,3	421,8	1 581,8	395,9	1 765,3	430,8	1 806,6	531,4	1 880,5	620,3
у физических лиц	362,4	167,3	382,7	181,7	364,6	193,9	348,2	228,9	385,2	234,8
в крестьянском (фермерском) хозяйстве	11,2	268,4	30,1	289,4	40,7	275,5	23,9	348,8	19,7	367,6
Самостоятельно занятые	960,5	1 751,4	885,1	1 735,4	869,0	1 757,9	757,7	1 899,9	748,6	1 909,2
в том числе:										
работодатели	44,6	37,7	46,0	43,7	61,6	47,6	64,1	59,4	60,6	61,2
самостоятельные работники	896,0	1 591,4	828,1	1 598,9	791,0	1 611,8	678,1	1 749,6	676,5	1 772,3
члены производственного кооператива	6,7	51,4	5,4	27,9	6,8	23,8	8,4	22,5	5,2	21,5
неоплачиваемые работники семейных предприятий	13,2	70,8	5,7	65,0	9,7	74,6	7,1	68,5	6,3	54,3
<b>Мужчины</b>										
<b>Занятое население - всего</b>	2 020,0	1 698,5	2 048,1	1 716,4	2 090,4	1 718,5	1 971,2	1 951,6	2 004,6	2 013,2
Наемные работники	1 560,3	823,4	1 627,9	853,1	1 671,0	830,1	1 599,0	991,4	1 641,7	1 069,3
в том числе занятые:										
в государственной организации	508,4	238,1	485,5	250,4	456,1	233,8	409,8	253,7	388,3	262,7
в негосударственной организации	879,3	296,8	944,8	281,8	1 025,8	293,3	1 029,5	369,8	1 069,7	425,3
у физических лиц	164,5	97,6	177,2	109,8	166,5	116,1	146,8	135,5	171,4	138,5
в крестьянском (фермерском) хозяйстве	8,1	190,9	20,4	211,1	22,6	186,8	12,9	232,4	12,3	242,9
Самостоятельно занятые	459,7	875,1	420,2	863,3	419,4	888,5	372,2	960,2	362,9	943,8
в том числе:										
работодатели	27,9	32,2	31,3	37,5	39,4	36,0	40,1	41,9	35,3	43,9
самостоятельные работники	421,6	777,6	383,7	768,7	371,0	797,0	326,2	871,8	321,4	860,4
члены производственного кооператива	4,6	32,5	2,8	20,1	4,6	16,5	3,2	14,4	2,6	17,1
неоплачиваемые работники семейных предприятий	5,6	32,8	2,3	37,0	4,5	39,0	2,7	32,0	3,6	22,5
<b>Женщины</b>										
<b>Занятое население - всего</b>	1 983,0	1 480,3	2 029,8	1 466,7	2 083,8	1 510,8	2 000,5	1 707,7	2 052,2	1 787,3
Наемные работники	1 482,2	604,1	1 564,9	594,6	1 634,2	641,4	1 615,1	768,0	1 666,6	821,9
в том числе занятые:										
в государственной организации	698,1	331,9	712,8	330,3	678,4	337,4	625,6	396,5	634,6	405,9
в негосударственной организации	583,0	125,0	637,0	114,1	739,6	137,5	777,1	161,6	810,8	195,0
у физических лиц	197,9	69,7	205,4	72,0	198,1	77,8	201,4	93,4	213,7	96,3
в крестьянском (фермерском) хозяйстве	3,1	77,5	9,7	78,3	18,1	88,7	11,0	116,5	7,4	124,7
Самостоятельно занятые	500,8	876,3	464,9	872,1	449,5	869,4	385,5	939,8	385,6	965,4
в том числе:										
работодатели	16,7	5,5	14,6	6,2	22,2	11,6	23,9	17,5	25,3	17,3
самостоятельные работники	474,4	813,8	444,4	830,2	420,0	814,8	351,9	877,8	355,1	911,9
члены производственного кооператива	2,1	18,9	2,5	7,7	2,2	7,3	5,2	8,0	2,6	4,3
неоплачиваемые работники семейных предприятий	7,6	38,1	3,4	28,0	5,2	35,6	4,4	36,5	2,7	31,9

## Городское занятое население по статусу занятости и возрастным группам

тысяч человек

	Всего			в том числе в возрасте, лет					
				15			16-24		
	2006	2007	2008	2006	2007	2008	2006	2007	2008
<b>Занятое население - всего</b>	4 174,2	3 971,8	4 056,8	6,5	2,7	1,6	557,8	480,0	499,3
Наемные работники	3 305,2	3 214,1	3 308,2	0,3	0,7	0,4	389,3	357,3	389,5
в том числе занятые:									
в государственной организации	1 134,5	1 035,4	1 022,8	-	-	-	98,8	84,2	76,9
в негосударственной организации	1 765,3	1 806,6	1 880,5	-	0,3	0,1	203,5	211,6	238,4
у физических лиц	364,6	348,2	385,2	0,3	-	0,2	81,2	58,9	72,0
в крестьянском (фермерском) хозяйстве	40,7	23,9	19,7	-	0,4	-	5,8	2,7	2,2
Самостоятельно занятые	869,0	757,7	748,6	6,2	2,0	1,2	168,5	122,7	109,8
в том числе:									
работодатели	61,6	64,1	60,6	-	-	-	2,8	3,8	2,8
самостоятельные работники	791,0	678,1	676,5	6,2	2,0	1,2	164,2	116,9	104,8
члены производственного кооператива	6,8	8,4	5,2	-	-	-	-	0,4	1,0
неоплачиваемые работники семейных предприятий	9,7	7,1	6,3	-	-	-	1,5	1,5	1,2

продолжение

	в том числе в возрасте, лет								
	25-34			35-44			45-54		
	2006	2007	2008	2006	2007	2008	2006	2007	2008
<b>Занятое население - всего</b>	1 216,0	1 210,8	1 216,6	1 068,0	995,7	993,8	1 001,1	956,4	994,0
Наемные работники	995,0	1 005,6	1 018,6	863,6	806,5	807,3	823,1	788,3	824,8
в том числе занятые:									
в государственной организации	332,2	318,1	303,3	327,7	278,6	268,8	287,7	267,8	280,2
в негосударственной организации	541,5	570,1	587,4	441,5	440,2	450,0	451,6	440,1	456,2
у физических лиц	109,6	111,3	123,1	85,2	81,4	84,0	73,5	74,1	81,5
в крестьянском (фермерском) хозяйстве	11,8	6,1	4,7	9,3	6,2	4,6	10,2	6,3	6,8
Самостоятельно занятые	220,9	205,3	198,0	204,4	189,2	186,4	178,1	168,1	169,2
в том числе:									
работодатели	19,7	23,0	18,3	18,2	17,8	15,2	15,4	14,6	19,3
самостоятельные работники	194,8	175,8	176,6	182,1	167,2	167,8	158,8	151,3	147,8
члены производственного кооператива	3,3	3,2	0,7	1,8	2,4	2,2	1,1	1,9	1,0
неоплачиваемые работники семейных предприятий	3,2	3,3	2,4	2,2	1,9	1,2	2,7	0,2	1,1

	в том числе в возрасте, лет					
	55-64			65 и старше		
	2006	2007	2008	2006	2007	2008
<b>Занятое население - всего</b>	292,3	301,2	322,8	32,4	25,0	28,8
Наемные работники	225,6	245,3	259,6	8,3	10,4	8,1
в том числе занятые:						
в государственной организации	85,7	82,2	89,9	2,5	4,4	3,7
в негосударственной организации у физических лиц	121,9	138,9	144,9	5,3	5,4	3,4
в крестьянском (фермерском) хозяйстве	14,6	21,9	23,4	0,4	0,6	0,9
Самостоятельно занятые	3,4	2,3	1,3	0,1	-	0,1
в том числе:						
работодатели	66,7	56,0	63,2	24,2	14,5	20,7
самостоятельные работники	4,9	4,5	3,7	0,6	0,4	1,2
члены производственного кооператива	61,5	50,7	59,0	23,3	14,1	19,4
неоплачиваемые работники семейных предприятий	0,3	0,6	0,3	0,2	-	-
	-	0,2	0,2	0,1	-	0,1

**Сельское занятое население по статусу занятости и возрастным группам**

тысяч человек

	Всего			в том числе в возрасте, лет					
	2006	2007	2008	15			16-24		
				2006	2007	2008	2006	2007	2008
<b>Занятое население - всего</b>	3 229,3	3 659,3	3 800,4	14,3	10,0	13,1	645,5	730,0	695,1
Наемные работники	1 471,5	1 759,4	1 891,2	0,5	0,4	0,5	230,3	281,5	276,1
в том числе занятые:									
в государственной организации	571,2	650,2	668,6	-	-	-	65,4	77,6	63,8
в негосударственной организации у физических лиц	430,8	531,4	620,3	0,2	0,2	-	64,1	92,4	105,9
в крестьянском (фермерском) хозяйстве	193,9	228,9	234,8	0,2	-	-	42,0	38,4	39,7
Самостоятельно занятые	275,5	348,8	367,6	0,1	0,2	0,5	58,8	73,1	66,6
в том числе:	1 757,9	1 899,9	1 909,2	13,8	9,6	12,6	415,2	448,5	419,0
работодатели	47,6	59,4	61,2	-	-	-	3,6	4,6	4,2
самостоятельные работники	1 611,8	1 749,6	1 772,3	13,8	9,4	12,6	386,3	419,9	393,4
члены производственного кооператива	23,8	22,5	21,5	-	-	-	7,7	3,4	4,5
неоплачиваемые работники семейных предприятий	74,6	68,5	54,3	0,1	0,2	-	17,6	20,6	16,8

	в том числе в возрасте, лет								
	25-34			35-44			45-54		
	2006	2007	2008	2006	2007	2008	2006	2007	2008
<b>Занятое население - всего</b>	895,5	1 002,6	1 094,1	722,8	811,8	817,0	663,1	767,2	812,2
Наемные работники	421,9	523,6	578,0	368,0	425,3	461,8	345,5	404,9	442,8
в том числе занятые:									
в государственной организации	166,8	186,3	190,0	158,2	176,5	182,7	139,7	161,1	179,6
в негосударственной организации	117,6	153,3	184,4	104,9	124,5	144,0	108,8	124,6	141,4
у физических лиц	56,1	72,4	76,7	48,0	54,1	55,7	36,6	48,4	49,8
в крестьянском (фермерском) хозяйстве	81,4	111,6	126,9	57,0	70,2	79,4	60,5	71,0	72,1
Самостоятельно занятые	473,6	479,0	516,2	354,8	386,5	355,3	317,6	362,2	369,3
в том числе:									
работодатели	10,7	16,1	17,6	13,8	14,3	14,2	13,8	16,5	17,5
самостоятельные работники	429,4	431,9	474,9	318,9	354,8	325,4	290,7	331,5	340,0
члены производственного кооператива	5,8	7,9	5,4	6,2	6,3	6,5	2,7	3,8	3,9
неоплачиваемые работники семейных предприятий	27,6	23,2	18,3	15,9	11,1	9,1	10,3	10,5	7,9

окончание

	в том числе в возрасте, лет					
	55-64			65 и старше		
	2006	2007	2008	2006	2007	2008
<b>Занятое население - всего</b>	229,7	273,7	302,1	58,5	64,1	66,7
Наемные работники	101,7	120,0	128,9	3,5	3,8	3,1
в том числе занятые:						
в государственной организации	40,0	47,4	51,3	1,2	1,4	1,2
в негосударственной организации	34,4	35,3	43,0	0,9	1,2	1,5
у физических лиц	10,3	15,2	12,9	0,7	0,4	0,0
в крестьянском (фермерском) хозяйстве	17,0	22,1	21,6	0,7	0,8	0,4
Самостоятельно занятые	128,0	153,7	173,2	55,0	60,4	63,6
в том числе:						
работодатели	4,2	7,1	7,0	1,4	0,9	0,6
самостоятельные работники	119,8	143,0	163,3	53,1	59,1	62,7
члены производственного кооператива	1,2	1,0	1,1	0,1	-	-
неоплачиваемые работники семейных предприятий	2,8	2,7	1,9	0,3	0,3	0,3

**Городское занятое население по статусу занятости и уровню образования**

тысяч человек

	Всего			из них имеющее образование					
				высшее			незаконченное высшее		
	2006	2007	2008	2006	2007	2008	2006	2007	2008
<b>Занятое население - всего</b>	4 174,2	3 971,8	4 056,8	1 336,4	1 353,6	1 409,3	178,0	159,9	162,1
Наемные работники	3 305,2	3 214,1	3 308,2	1 195,5	1 214,3	1 256,4	134,8	122,0	123,3
в том числе занятые:									
в государственной организации	1 134,5	1 035,4	1 022,8	582,9	558,0	564,0	40,0	36,5	27,5
в негосударственной организации	1 765,3	1 806,6	1 880,5	565,1	602,6	626,2	74,6	70,6	77,4
у физических лиц	364,6	348,2	385,2	42,0	49,8	63,0	18,8	14,5	16,9
в крестьянском (фермерском) хозяйстве	40,7	23,9	19,7	5,6	3,8	3,2	1,4	0,4	1,5
Самостоятельно занятые	869,0	757,7	748,6	140,9	139,3	153,0	43,2	37,9	38,8
в том числе:									
работодатели	61,6	64,1	60,6	32,4	29,7	29,9	3,3	2,1	1,8
самостоятельные работники	791,0	678,1	676,5	105,8	107,7	121,1	39,2	35,6	36,4
члены производственного кооператива	6,8	8,4	5,2	2,0	0,8	1,1	0,4	-	-
неоплачиваемые работники семейных предприятий	9,7	7,1	6,3	0,7	1,0	1,0	0,2	0,2	0,6

продолжение

	из них имеющее образование								
	среднее профессиональное (специальное)			начальное профессиональное			среднее общее		
	2006	2007	2008	2006	2007	2008	2006	2007	2008
<b>Занятое население - всего</b>	1 289,0	1 294,6	1 359,6	554,7	503,7	456,2	706,4	583,8	596,5
Наемные работники	1 050,3	1 052,0	1 124,3	424,5	394,2	368,5	450,4	390,2	397,8
в том числе занятые:									
в государственной организации	326,2	277,7	290,3	83,8	79,6	60,8	90,5	76,6	74,3
в негосударственной организации	593,7	643,1	690,0	268,7	249,2	243,3	239,2	218,7	223,5
у физических лиц	121,3	126,8	139,2	67,7	62,5	61,9	101,0	84,0	93,9
в крестьянском (фермерском) хозяйстве	9,1	4,4	4,8	4,3	2,9	2,5	19,6	10,8	6,1
Самостоятельно занятые	238,7	242,6	235,4	130,2	109,5	87,8	256,0	193,6	198,7
в том числе:									
работодатели	18,2	18,5	17,1	5,2	5,4	4,8	2,4	7,9	6,7
самостоятельные работники	216,2	218,7	215,2	121,0	100,1	80,4	250,1	182,4	189,1
члены производственного кооператива	1,8	2,9	2,4	1,7	2,4	0,6	0,8	1,8	1,1
неоплачиваемые работники семейных предприятий	2,5	2,5	0,6	2,3	1,7	1,9	2,7	1,4	1,7

	из них имеющее образование					
	основное общее			начальное общее		
	2006	2007	2008	2006	2007	2008
<b>Занятое население - всего</b>	92,9	68,6	60,6	16,6	7,6	12,4
Наемные работники	45,3	38,7	35,7	4,3	2,7	2,4
в том числе занятые:						
в государственной организации	9,1	6,4	5,0	2,0	0,6	0,9
в негосударственной организации	22,5	20,7	19,7	1,4	1,6	0,6
у физических лиц	13,1	10,1	9,6	0,8	0,4	0,7
в крестьянском (фермерском) хозяйстве	0,6	1,5	1,5	0,1	-	0,2
Самостоятельно занятые	47,6	29,9	24,9	12,3	5,0	10,1
в том числе:						
работодатели	-	0,4	0,3	-	-	-
самостоятельные работники	47,0	28,7	24,2	11,6	5,0	10,0
члены производственного кооператива	-	0,5	-	-	-	-
неоплачиваемые работники семейных предприятий	0,6	0,3	0,4	0,7	-	0,1

## Сельское занятое население по статусу занятости и уровню образования

тысяч человек

	Всего			из них имеющее образование					
				высшее			незаконченное высшее		
	2006	2007	2008	2006	2007	2008	2006	2007	2008
Занятое население - всего	3 229,3	3 659,3	3 800,4	342,8	424,5	454,5	74,3	86,1	87,8
Наемные работники	1 471,5	1 759,4	1 891,2	264,8	327,7	352,1	39,8	49,8	46,2
в том числе занятые:									
в государственной организации	571,2	650,2	668,6	194,9	244,4	252,7	22,5	26,0	19,6
в негосударственной организации	430,8	531,4	620,3	47,4	54,4	63,1	7,0	13,2	11,4
у физических лиц	193,9	228,9	234,8	9,8	15,4	13,8	5,7	5,8	6,2
в крестьянском (фермерском) хозяйстве	275,5	348,8	367,6	12,7	13,4	22,3	4,6	4,8	9,0
Самостоятельно занятые	1 757,9	1 899,9	1 909,2	78,1	96,9	102,5	34,5	36,3	41,6
в том числе:									
работодатели	47,6	59,4	61,2	11,5	11,3	11,0	0,4	1,5	1,6
самостоятельные работники	1 611,8	1 749,6	1 772,3	62,1	81,5	87,6	33,8	33,8	38,9
члены производственного кооператива	23,8	22,5	21,5	1,4	1,6	0,7	-	-	0,1
неоплачиваемые работники семейных предприятий	74,6	68,5	54,3	3,2	2,5	3,1	0,3	1,1	1,0

Экономическая активность населения Казахстана

продолжение

	из них имеющее образование								
	среднее профессиональное (специальное)			начальное профессиональное			среднее общее		
	2006	2007	2008	2006	2007	2008	2006	2007	2008
<b>Занятое население - всего</b>	651,5	761,6	814,9	357,9	376,8	336,4	1 522,9	1 712,8	1 833,4
Наемные работники	383,6	453,2	509,7	180,7	204,5	197,1	533,4	650,1	718,4
в том числе занятые:									
в государственной организации	173,7	193,5	202,6	49,0	54,7	44,4	114,9	119,7	140,1
в негосударственной организации	137,4	167,9	206,0	79,1	90,5	98,6	137,2	179,8	215,8
у физических лиц	36,4	44,5	49,8	26,2	30,2	23,4	102,6	117,6	130,9
в крестьянском (фермерском) хозяйстве	36,1	47,3	51,3	26,4	29,2	30,6	178,7	233,0	231,5
Самостоятельно занятые	267,9	308,4	305,2	177,2	172,2	139,3	989,4	1062,8	1 115,0
в том числе:									
работодатели	17,8	21,5	22,1	10,1	9,2	8,7	7,0	15,3	17,3
самостоятельные работники	242,3	278,6	275,0	161,5	161,2	128,6	904,8	973,4	1 039,4
члены производственного кооператива	1,6	2,6	2,8	0,8	0,7	1,0	19,2	17,3	16,0
неоплачиваемые работники семейных предприятий	6,1	5,8	5,2	4,8	1,2	1,0	58,3	56,8	42,3

окончание

	из них имеющее образование					
	основное общее			начальное общее		
	2006	2007	2008	2006	2007	2008
<b>Занятое население - всего</b>	236,3	252,4	227,4	43,6	45,1	46,0
Наемные работники	63,6	69,1	62,9	5,5	5,0	4,9
в том числе занятые:						
в государственной организации	14,9	10,9	8,7	1,2	1,2	0,3
в негосударственной организации	22,0	24,4	24,1	0,7	1,1	1,2
у физических лиц	11,4	14,1	9,0	1,8	1,3	1,6
в крестьянском (фермерском) хозяйстве	15,3	19,7	21,1	1,7	1,3	1,7
Самостоятельно занятые	172,6	183,2	164,5	38,2	40,1	41,1
в том числе:						
работодатели	0,2	0,5	0,2	0,5	0,2	0,2
самостоятельные работники	170,3	181,4	162,2	37,0	39,6	40,5
члены производственного кооператива	0,7	0,3	0,8	0,1	-	0,1
неоплачиваемые работники семейных предприятий	1,4	1,0	1,3	0,5	0,3	0,3

## 2.3. ГОРОДСКОЕ И СЕЛЬСКОЕ БЕЗРАБОТНОЕ НАСЕЛЕНИЕ

## Безработное население по возрастным группам

тысяч человек

	2004		2005		2006		2007		2008	
	город	село	город	село	город	село	город	село	город	село
<b>Все население</b>										
<b>Безработные - всего</b>	416,7	242,1	402,7	238,1	390,8	234,6	348,2	249,0	316,7	241,1
в том числе в возрасте, лет:										
15	0,4	0,7	0,5	1,4	0,6	0,7	0,3	0,0	-	0,6
16-19	38,5	33,8	21,6	29,9	17,5	27,2	15,3	20,6	4,3	14,1
20-24	66,6	51,6	80,0	50,4	74,8	48,3	53,6	37,0	45,1	32,5
25-29	67,9	37,9	63,2	40,1	72,6	39,6	70,6	49,3	60,3	52,5
30-34	57,7	31,3	55,0	32,1	51,7	28,5	52,0	38,8	50,8	36,4
35-39	44,6	22,7	41,6	19,3	36,3	21,4	32,1	25,2	36,2	23,0
40-44	42,5	22,3	41,9	18,1	43,0	21,1	33,8	22,5	25,3	18,4
45-49	42,5	18,7	45,6	18,8	39,2	19,4	36,8	23,8	33,0	22,8
50-54	33,7	14,6	36,3	14,0	30,4	15,7	29,7	17,6	33,4	18,1
55-59	17,5	7,1	14,7	11,6	21,8	11,5	20,7	12,1	20,7	17,2
60-64	5,0	1,3	2,4	2,5	2,9	1,2	3,4	2,2	7,8	5,4
<b>Мужчины</b>										
<b>Безработные - всего</b>	166,4	114,7	162,4	108,2	154,6	107,9	132,6	111,9	117,8	108,7
в том числе в возрасте, лет:										
15	0,2	0,7	0,2	0,7	-	0,2	0,2	0,0	-	0,2
16-19	22,3	14,1	13,7	15,6	8,5	13,4	8,8	13,9	2,1	8,5
20-24	32,3	26,8	39,2	25,2	32,9	21,1	23,6	16,3	21,1	16,4
25-29	27,1	19,8	23,3	17,9	30,8	19,8	26,4	21,7	25,7	22,6
30-34	19,1	11,5	17,7	14,1	19,7	13,8	17,6	16,5	17,1	13,8
35-39	16,2	11,4	14,3	8,1	13,3	7,8	11,1	10,4	11,0	10,5
40-44	13,1	11,3	14,0	6,4	15,0	9,4	12,2	9,0	7,6	9,2
45-49	15,2	8,9	17,7	8,4	11,5	8,9	11,1	9,1	11,0	10,0
50-54	10,1	5,9	13,3	4,7	12,5	7,8	9,4	7,6	10,5	6,7
55-59	7,1	3,2	6,8	5,1	7,7	4,9	9,1	5,6	6,4	8,3
60-64	3,7	1,2	2,1	2,0	2,7	0,9	3,1	1,7	5,2	2,5
<b>Женщины</b>										
<b>Безработные - всего</b>	250,4	127,4	240,3	129,8	236,2	126,7	215,6	137,1	199,0	132,4
в том числе в возрасте, лет:										
15	0,2	0,0	0,2	0,7	0,6	0,6	0,1	-	-	0,5
16-19	16,2	19,8	7,8	14,3	9,0	13,8	6,5	6,8	2,1	5,6
20-24	34,2	24,8	40,8	25,1	41,9	27,2	30,0	20,7	23,9	16,1
25-29	40,8	18,1	39,9	22,2	41,9	19,8	44,2	27,5	34,6	29,8
30-34	38,6	19,8	37,3	17,9	32,0	14,7	34,4	22,3	33,7	22,6
35-39	28,4	11,3	27,3	11,3	23,0	13,6	20,9	14,8	25,2	12,5
40-44	29,4	10,9	27,9	11,7	28,0	11,7	21,6	13,5	17,7	9,3
45-49	27,3	9,8	27,9	10,4	27,7	10,4	25,7	14,6	22,0	12,8
50-54	23,6	8,7	23,1	9,3	17,9	7,9	20,3	10,0	22,9	11,4
55-59	10,3	3,9	7,8	6,5	14,1	6,6	11,5	6,5	14,3	8,9
60-64	1,3	0,2	0,2	0,5	0,2	0,3	0,3	0,5	2,5	3,0

Уровень безработицы по возрастным группам

	в процентах									
	2004		2005		2006		2007		2008	
	город	село	город	село	город	село	город	село	город	село
<b>Все население</b>										
<b>Безработные - всего</b>	9,4	7,1	9,0	7,0	8,6	6,8	8,1	6,4	7,2	6,0
в том числе в возрасте, лет:										
15	8,2	6,0	5,4	8,4	8,1	4,8	8,8	0,5	-	4,6
16-19	26,3	13,7	17,5	11,5	13,8	11,3	16,2	8,4	6,2	6,3
20-24	14,4	11,0	15,6	11,1	14,3	10,1	11,8	6,8	9,4	6,3
25-29	10,7	7,8	10,1	8,2	11,3	8,0	10,6	9,1	9,0	9,1
30-34	8,4	6,5	7,8	6,8	7,4	6,1	7,8	7,1	7,7	6,0
35-39	8,0	6,0	7,7	5,3	6,5	6,0	6,0	6,2	6,7	5,8
40-44	6,7	5,1	6,7	4,3	7,3	5,1	6,4	5,0	4,9	4,0
45-49	7,9	5,3	7,9	4,9	6,4	4,8	6,3	5,1	5,6	4,8
50-54	7,9	5,3	8,3	5,0	6,7	5,4	6,8	5,1	7,2	4,8
55-59	8,3	5,0	6,4	6,9	8,3	6,2	7,9	5,6	7,6	7,3
60-64	6,7	1,7	3,8	4,6	5,5	2,2	5,4	2,9	9,8	6,1
<b>Мужчины</b>										
<b>Безработные - всего</b>	7,6	6,3	7,3	5,9	6,9	5,9	6,3	5,4	5,5	5,1
в том числе в возрасте, лет:										
15	5,3	9,7	5,0	7,9	-	2,0	13,1	0,9	-	2,0
16-19	27,5	10,2	20,6	10,0	11,8	9,7	15,6	9,3	6,1	6,5
20-24	13,4	10,1	14,6	10,0	12,1	7,9	10,2	5,5	8,4	5,7
25-29	8,3	7,6	7,4	6,6	9,5	7,5	7,9	7,3	7,6	7,3
30-34	5,6	4,6	5,1	5,9	5,8	5,7	5,5	6,0	5,5	4,4
35-39	5,9	5,7	5,2	4,1	4,8	4,3	4,2	5,0	4,2	5,2
40-44	4,5	5,1	4,7	3,0	5,5	4,6	5,0	3,9	3,2	3,9
45-49	6,0	4,9	6,5	4,3	4,0	4,2	4,1	3,8	4,1	4,0
50-54	5,0	4,3	6,4	3,4	5,7	5,4	4,6	4,5	4,8	3,7
55-59	6,9	4,1	6,3	5,7	6,2	5,1	7,3	5,0	5,0	7,0
60-64	8,1	2,7	5,0	5,7	7,7	2,8	7,6	3,8	10,5	4,9
<b>Женщины</b>										
<b>Безработные - всего</b>	11,2	7,9	10,6	8,1	10,2	7,7	9,7	7,4	8,8	6,9
в том числе в возрасте, лет:										
15	15,0	0,8	6,0	9,0	12,7	7,7	5,6	-	-	9,5
16-19	24,8	18,1	13,9	13,8	16,4	13,4	17,1	7,1	6,3	6,1
20-24	15,5	12,2	16,8	12,6	16,7	12,8	13,5	8,4	10,5	7,0
25-29	13,2	8,1	12,8	10,1	13,1	8,7	13,1	11,2	10,4	11,3
30-34	11,0	8,7	10,4	7,7	9,0	6,5	9,9	8,2	9,8	7,7
35-39	9,9	6,2	10,1	6,6	8,3	7,8	7,8	7,5	9,0	6,3
40-44	8,7	5,0	8,5	5,6	8,8	5,7	7,6	6,0	6,5	4,1
45-49	9,7	5,7	9,0	5,6	8,3	5,4	8,2	6,5	6,8	5,6
50-54	10,6	6,4	9,9	6,7	7,6	5,3	8,6	5,8	9,2	5,9
55-59	9,6	6,1	6,5	8,1	10,1	7,3	8,4	6,3	9,9	7,5
60-64	4,6	0,5	1,2	2,4	1,1	1,3	1,4	1,7	8,5	7,8

## Безработное население по уровню образования

	тысяч человек									
	2004		2005		2006		2007		2008	
	город	село	город	село	город	село	город	село	город	село
<b>Все население</b>										
<b>Безработные - всего</b>	416,7	242,1	402,7	238,1	390,8	234,6	348,2	249,0	316,7	241,1
из них имеют образование:										
высшее	58,6	10,7	64,1	10,3	70,1	11,1	67,1	14,8	67,9	16,9
незаконченное высшее	22,3	5,0	26,4	9,3	28,1	7,1	22,4	8,3	28,6	10,4
среднее профессиональное (специальное)	124,6	39,5	124,8	35,6	114,1	44,2	104,7	45,2	88,1	39,0
начальное профессиональное	62,2	25,0	49,9	22,9	51,0	20,9	45,2	24,1	36,8	18,3
среднее общее	125,1	137,4	118,9	136,2	111,1	123,4	93,6	134,5	80,1	135,2
основное общее	20,2	20,9	15,4	20,1	14,5	26,0	14,1	20,1	13,2	18,3
начальное общее	3,8	3,5	3,2	3,7	2,0	2,0	1,1	1,9	2,0	2,9
<b>Мужчины</b>										
<b>Безработные - всего</b>	166,4	114,7	162,4	108,2	154,6	107,9	132,6	111,9	117,8	108,7
из них имеют образование:										
высшее	20,1	4,8	24,4	5,5	21,9	4,0	18,3	6,5	20,5	7,9
незаконченное высшее	11,3	2,4	9,4	4,6	13,5	4,3	10,4	3,2	15,9	4,9
среднее профессиональное (специальное)	41,4	17,4	41,5	12,9	41,2	17,2	36,4	21,2	24,0	17,7
начальное профессиональное	26,9	14,1	26,8	12,6	24,1	11,3	20,1	11,8	16,9	10,0
среднее общее	54,4	63,7	50,4	61,9	46,7	57,5	38,8	58,1	32,2	59,8
основное общее	10,1	10,4	8,4	8,9	6,5	12,4	8,0	10,9	7,7	7,4
начальное общее	2,2	1,9	1,4	1,9	0,8	1,2	0,6	0,1	0,6	1,0
<b>Женщины</b>										
<b>Безработные - всего</b>	250,4	127,4	240,3	129,8	236,2	126,7	215,6	137,1	199,0	132,4
из них имеют образование:										
высшее	38,5	5,9	39,7	4,7	48,2	7,1	48,8	8,3	47,4	9,0
незаконченное высшее	11,0	2,7	17,0	4,7	14,6	2,8	12,0	5,1	12,8	5,5
среднее профессиональное (специальное)	83,3	22,2	83,3	22,7	72,9	27,0	68,3	24,0	64,1	21,3
начальное профессиональное	35,3	10,8	23,1	10,3	26,9	9,6	25,1	12,3	19,9	8,3
среднее общее	70,7	73,6	68,5	74,3	64,4	65,8	54,8	76,5	47,9	75,4
основное общее	10,1	10,5	7,0	11,2	8,0	13,6	6,1	9,2	5,5	10,9
начальное общее	1,6	1,6	1,8	1,8	1,2	0,8	0,5	1,8	1,4	1,9

## Городское безработное население по возрасту и уровню образования

	тысяч человек								
	Всего			из них имеющее образование					
	2006	2007	2008	высшее			незаконченное высшее		
			2006	2007	2008	2006	2007	2008	
<b>Безработные - всего</b>	390,8	348,2	316,7	70,1	67,1	67,9	28,1	22,4	28,6
в том числе в возрасте, лет:									
15	0,6	0,3	-	-	-	-	-	-	-
16-19	17,5	15,3	4,3	-	-	-	1,2	2,1	0,9
20-24	74,8	53,6	45,1	13,1	8,3	9,5	15,2	9,4	9,5
25-29	72,6	70,6	60,3	19,0	18,2	12,9	4,7	3,3	9,0
30-34	51,7	52,0	50,8	10,0	12,7	10,1	3,0	3,0	5,5
35-39	36,3	32,1	36,2	4,2	4,5	8,2	0,8	1,7	1,6
40-44	43,0	33,8	25,3	6,8	7,5	5,8	1,4	1,3	0,4
45-49	39,2	36,8	33,0	6,7	8,2	7,6	1,0	0,5	0,5
50-54	30,4	29,7	33,4	4,4	3,8	7,2	0,3	0,5	0,1
55-59	21,8	20,7	20,7	4,6	3,4	5,1	0,3	0,7	0,6
60-64	2,9	3,4	7,8	1,3	0,7	1,6	-	-	0,4

Экономическая активность населения Казахстана

продолжение

	из них имеющее образование								
	среднее профессиональное (специальное)			начальное профессиональное			среднее общее		
	2006	2007	2008	2006	2007	2008	2006	2007	2008
<b>Безработные - всего</b>	114,1	104,7	88,1	51,0	45,2	36,8	111,1	93,6	80,1
в том числе в возрасте, лет:									
15	-	-	-	0,2	0,1	-	-	0,1	-
16-19	0,6	1,4	0,5	2,5	1,2	0,6	9,0	7,0	1,9
20-24	13,1	12,6	8,3	8,4	5,7	4,4	22,1	16,0	11,5
25-29	16,5	17,6	11,7	8,6	7,8	6,3	21,5	20,7	16,8
30-34	14,3	13,3	11,7	6,9	10,0	8,2	16,3	12,4	14,2
35-39	16,0	13,2	11,6	5,1	3,6	5,1	9,2	8,4	8,2
40-44	16,8	11,1	10,0	6,9	5,1	2,5	9,5	7,3	5,8
45-49	17,0	14,5	13,0	4,8	4,6	2,6	9,1	7,8	8,1
50-54	11,5	12,5	13,4	4,1	4,3	3,2	8,9	7,5	8,1
55-59	7,3	7,5	6,4	3,2	2,3	2,8	5,2	6,0	4,5
60-64	0,8	0,9	1,5	0,3	0,5	1,3	0,2	0,6	0,9

окончание

	из них имеющее образование					
	основное общее			начальное общее		
	2006	2007	2008	2006	2007	2008
<b>Безработные - всего</b>	14,5	14,1	13,2	2,0	1,1	2,0
в том числе в возрасте, лет:						
15	0,1	0,1	-	0,3	-	-
16-19	3,8	3,5	0,2	0,3	0,1	0,2
20-24	2,7	1,5	1,8	0,1	0,0	0,1
25-29	2,1	2,7	3,6	0,2	0,3	-
30-34	1,2	0,4	1,1	-	0,2	-
35-39	0,5	0,7	1,5	0,5	-	0,0
40-44	1,6	1,5	0,7	-	0,1	-
45-49	0,3	1,3	1,0	0,3	-	0,2
50-54	1,1	1,1	1,3	0,1	0,0	0,1
55-59	1,0	0,6	1,0	0,2	0,2	0,3
60-64	0,3	0,7	1,0	-	-	1,1

Сельское безработное население по возрасту и уровню образования

тысяч человек

	Всего			из них имеющее образование					
	2006	2007	2008	высшее			незаконченное высшее		
				2006	2007	2008	2006	2007	2008
<b>Безработные - всего</b>	234,6	249,0	241,1	11,1	14,8	16,9	7,1	8,3	10,4
в том числе в возрасте, лет:									
15	0,7	0,0	0,6	-	-	-	-	-	-
16-19	27,2	20,6	14,1	-	-	-	0,6	0,7	0,9
20-24	48,3	37,0	32,5	2,8	2,7	1,5	4,7	2,2	3,6
25-29	39,6	49,3	52,5	1,3	3,3	6,0	1,0	2,3	3,9
30-34	28,5	38,8	36,4	2,6	1,9	3,0	0,1	0,6	0,7
35-39	21,4	25,2	23,0	1,5	1,3	1,1	0,3	1,0	0,6
40-44	21,1	22,5	18,4	0,8	1,8	0,6	0,4	0,6	0,1
45-49	19,4	23,8	22,8	0,3	1,2	1,2	-	0,5	-
50-54	15,7	17,6	18,1	1,0	1,3	1,2	-	0,4	0,4
55-59	11,5	12,1	17,2	0,8	0,9	2,2	-	-	0,2
60-64	1,2	2,2	5,4	0,0	0,3	0,2	-	-	-

продолжение

	из них имеющее образование								
	среднее профессиональное (специальное)			начальное профессиональное			среднее общее		
	2006	2007	2008	2006	2007	2008	2006	2007	2008
<b>Безработные - всего</b>	44,2	45,2	39,0	20,9	24,1	18,3	123,4	134,5	135,2
в том числе в возрасте, лет:									
15	-	-	-	-	-	-	0,1	0,0	0,3
16-19	1,5	1,1	0,3	2,7	1,6	0,8	14,4	9,8	8,5
20-24	6,9	7,2	6,7	3,9	3,8	2,2	26,1	19,0	16,8
25-29	5,4	7,0	7,3	3,7	5,4	3,4	22,7	28,2	28,7
30-34	6,7	7,1	3,9	2,4	2,2	2,5	14,4	24,3	24,3
35-39	6,5	5,8	3,9	0,8	1,9	1,6	11,1	14,4	14,6
40-44	5,4	6,4	4,7	2,3	2,3	1,4	10,7	10,5	10,4
45-49	4,5	4,9	6,2	1,8	2,7	2,5	11,8	12,3	11,6
50-54	4,1	3,2	3,1	1,8	1,6	2,4	7,6	9,5	8,3
55-59	3,1	2,2	2,6	1,4	2,3	0,9	3,8	5,2	8,6
60-64	0,2	0,4	0,3	0,2	0,3	0,5	0,6	1,1	3,1

окончание

	из них имеющее образование					
	основное общее			начальное общее		
	2006	2007	2008	2006	2007	2008
<b>Безработные - всего</b>	26,0	20,1	18,3	2,0	1,9	2,9
в том числе в возрасте, лет:						
15	0,6	-	0,3	-	-	-
16-19	7,9	7,5	3,6	-	-	-
20-24	3,3	1,8	1,8	0,6	0,3	-
25-29	5,0	3,0	3,1	0,5	-	0,1
30-34	2,3	2,6	1,7	-	0,1	0,3
35-39	1,3	0,8	1,0	-	-	0,3
40-44	1,5	0,9	1,1	0,1	-	0,1
45-49	1,0	1,4	1,2	-	0,8	0,0
50-54	1,2	1,3	1,7	-	0,3	0,9
55-59	1,7	0,9	1,8	0,7	0,5	0,9
60-64	0,2	0,0	1,0	0,1	-	0,3

Городское и сельское безработное население по продолжительности незанятости<sup>1)</sup>

тысяч человек

	2004		2005		2006		2007		2008	
	город	село	город	село	город	село	город	село	город	село
<b>Безработные - всего</b>	403,8	236,4	390,8	224,5	368,7	217,0	329,6	236,5	301,1	222,3
из них не были заняты:										
менее 1 месяца	10,0	3,6	9,0	7,5	9,2	6,0	12,9	10,0	5,9	6,3
до 3 месяцев	37,5	35,0	37,8	25,9	47,9	23,5	48,6	50,0	58,9	47,5
от 3 до 6 месяцев	45,5	26,5	55,6	40,8	50,2	32,9	47,3	45,7	50,4	39,4
от 6 до 12 месяцев	51,7	31,9	60,0	34,9	60,1	38,5	51,6	31,0	43,8	38,9
год и более	174,5	83,9	159,5	70,1	133,9	66,1	106,7	56,6	91,4	52,9
из них никогда не работали	84,6	55,7	69,0	45,3	67,4	50,1	62,4	43,2	50,7	37,2
<b>Безработные - всего</b>	158,9	111,8	155,5	102,1	143,2	100,9	123,6	104,7	111,5	102,9
из них не были заняты:										
менее 1 месяца	4,7	1,4	4,8	3,3	4,5	3,2	4,8	4,1	2,7	3,1

Экономическая активность населения Казахстана

окончание

	2004		2005		2006		2007		2008	
	город	село	город	село	город	село	город	село	город	село
до 3 месяцев	17,6	20,3	19,9	14,1	21,9	12,9	22,4	24,1	27,0	22,2
от 3 до 6 месяцев	20,6	13,9	24,9	20,4	25,1	18,4	21,7	24,3	23,5	21,2
от 6 до 12 месяцев	21,9	16,3	29,3	14,3	23,3	17,6	18,7	13,8	15,6	20,0
год и более	56,7	37,5	48,3	28,5	40,3	26,5	29,1	20,5	19,5	20,8
из них никогда не работали	37,4	22,3	28,2	21,5	28,2	22,4	27,0	17,9	23,2	15,6
<b>Женщины</b>										
<b>Безработные - всего</b>	244,9	124,7	235,3	122,4	225,4	116,1	206,0	131,8	189,5	119,4
из них не были заняты:										
менее 1 месяца	5,3	2,1	4,2	4,2	4,7	2,8	8,1	5,9	3,2	3,2
до 3 месяцев	19,9	14,7	17,9	11,8	26,0	10,6	26,3	25,8	31,9	25,3
от 3 до 6 месяцев	24,9	12,6	30,7	20,4	25,1	14,5	25,7	21,4	26,9	18,2
от 6 до 12 месяцев	29,8	15,6	30,7	20,7	36,9	21,0	32,9	17,2	28,2	19,0
год и более	117,7	46,4	111,2	41,6	93,6	39,6	77,6	36,2	71,9	32,0
из них никогда не работали	47,2	33,3	40,7	23,7	39,2	27,6	35,4	25,3	27,5	21,6

<sup>1</sup> Без учета пенсионеров, учащихся дневной формы обучения, инвалидов, классифицируемых в качестве «безработных».

Городское и сельское безработное население по причинам незанятости

тысяч человек

	2004		2005		2006		2007		2008	
	город	село	город	село	город	село	город	село	город	село
<b>Все население</b>										
<b>Безработные - всего</b>	416,7	242,1	402,7	238,1	390,8	234,6	348,2	249,0	316,7	241,1
из них по причинам:										
увольнения в связи с ликвидацией предприятия	33,2	13,8	18,4	7,5	12,5	7,3	14,1	7,2	15,7	10,1
увольнения в связи с сокращением штатов	57,1	12,5	52,9	18,3	44,8	18,6	27,6	32,5	25,4	22,5
увольнения по собственному желанию	58,8	16,6	70,9	14,5	72,0	14,6	57,2	26,0	72,3	34,8
увольнения в связи с окончанием договора	26,0	14,4	25,6	15,5	16,9	12,4	17,7	12,0	26,8	18,4
завершения предпринимательской деятельности	3,8	0,3	3,3	0,7	4,3	0,4	1,2	0,2	1,3	0,5
ведения домашнего хозяйства	29,3	13,0	36,7	25,4	51,6	15,1	49,3	27,4	42,5	21,7
отсутствия работы после окончания учебного заведения	67,2	44,1	51,6	31,2	40,6	40,3	26,1	21,5	24,3	20,1
отсутствия любой работы	125,2	119,8	126,6	108,9	122,4	101,7	130,4	100,4	85,2	82,4
иная причина	16,1	7,5	16,9	15,9	25,7	24,1	24,6	21,8	23,3	30,7
<b>Мужчины</b>										
<b>Безработные - всего</b>	166,4	114,7	162,4	108,2	154,6	107,9	132,6	111,9	117,8	108,7
из них по причинам:										
увольнения в связи с ликвидацией предприятия	9,6	7,9	7,9	3,8	4,8	3,8	6,4	3,0	7,2	4,9
увольнения в связи с сокращением штатов	22,7	5,6	21,7	8,0	20,5	8,2	9,9	14,8	11,0	12,6
увольнения по собственному желанию	24,1	9,9	28,9	6,7	29,1	7,7	20,4	14,3	27,8	17,4
увольнения в связи с окончанием договора	13,2	7,2	11,9	8,5	7,9	7,3	10,6	7,3	12,3	9,0
завершения предпринимательской деятельности	2,0	0,3	2,1	0,1	1,9	0,1	0,7	0,2	0,5	0,1
ведения домашнего хозяйства	2,1	2,1	3,0	5,6	3,2	0,6	2,7	6,0	7,1	3,5
отсутствия работы после окончания учебного заведения	29,6	18,7	21,6	16,2	18,9	18,7	10,6	9,4	11,3	11,0

окончание

	2004		2005		2006		2007		2008	
	город	село	город	село	город	село	город	село	город	село
отсутствия любой работы	55,2	59,8	57,4	52,8	55,5	50,0	60,6	44,2	33,2	36,4
иная причина	7,9	3,3	8,0	6,5	13,0	11,4	10,9	12,7	7,5	13,7
<b>Безработные - всего</b>	<b>250,4</b>	<b>127,4</b>	<b>240,3</b>	<b>129,8</b>	<b>236,2</b>	<b>126,7</b>	<b>215,6</b>	<b>137,1</b>	<b>199,0</b>	<b>132,4</b>
из них по причинам:										
увольнения в связи с ликвидацией предприятия	23,6	5,9	10,5	3,7	7,7	3,4	7,8	4,2	8,5	5,2
увольнения в связи с сокращением штатов	34,5	6,9	31,2	10,4	24,4	10,4	17,8	17,6	14,5	9,9
увольнения по собственному желанию	34,7	6,6	42,0	7,7	42,9	6,9	36,8	11,7	44,6	17,4
увольнения в связи с окончанием договора	12,8	7,3	13,6	7,0	9,0	5,1	7,1	4,7	14,5	9,4
завершения предпринимательской деятельности	1,8	0,1	1,1	0,6	2,5	0,3	0,5	0,1	0,8	0,4
ведения домашнего хозяйства	27,2	10,9	33,7	19,8	48,4	14,5	46,6	21,5	35,4	18,2
отсутствия работы после окончания учебного заведения	37,6	25,4	30,1	15,0	21,6	21,7	15,5	12,0	13,0	9,2
отсутствия любой работы	70,0	60,0	69,3	56,2	66,9	51,8	69,8	56,2	52,0	46,0
иная причина	8,2	4,2	8,9	9,4	12,8	12,7	13,6	9,0	15,8	16,9

**Городское безработное население по причинам незанятости и возрастным группам**

тысяч человек

	Всего			в том числе в возрасте, лет					
	2006	2007	2008	15			16-24		
				2006	2007	2008	2006	2007	2008
<b>Безработные - всего</b>	<b>390,8</b>	<b>348,2</b>	<b>316,7</b>	<b>0,6</b>	<b>0,3</b>	<b>-</b>	<b>92,3</b>	<b>68,8</b>	<b>49,3</b>
из них по причинам:									
увольнения в связи с ликвидацией предприятия	12,5	14,1	15,7	-	-	-	0,5	0,7	1,9
увольнения в связи с сокращением штатов	44,8	27,6	25,4	-	-	-	4,4	3,3	3,7
увольнения по собственному желанию	72,0	57,2	72,3	-	-	-	8,2	5,9	9,7
увольнения в связи с окончанием договора	16,9	17,7	26,8	-	-	-	3,2	1,8	3,5
завершения предпринимательской деятельности	4,3	1,2	1,3	-	-	-	0,2	-	-
ведения домашнего хозяйства	51,6	49,3	42,5	-	-	-	7,2	4,7	4,1
отсутствия работы после окончания учебного заведения	40,6	26,1	24,3	-	-	-	27,4	14,4	12,7
отсутствия любой работы	122,4	130,4	85,2	0,3	0,3	-	26,0	27,8	7,8
иная причина	25,7	24,6	23,3	0,2	-	-	15,1	10,2	6,0

продолжение

	в том числе в возрасте, лет					
	25-34			35-44		
	2006	2007	2008	2006	2007	2008
<b>Безработные - всего</b>	124,3	122,6	111,1	79,3	65,9	61,5
из них по причинам:						
увольнения в связи с ликвидацией предприятия	1,4	0,8	1,4	3,8	3,2	3,3
увольнение в связи с сокращением штатов	10,9	6,6	5,5	12,6	6,4	5,2
увольнения по собственному желанию	26,4	19,0	21,9	15,7	14,9	15,5
увольнения в связи с окончанием договора	4,5	6,0	12,8	3,7	4,9	2,8
завершение предпринимательской деятельности	1,0	0,2	0,3	0,8	0,8	0,3
ведение домашнего хозяйства	21,7	23,3	18,2	14,7	11,2	10,9
отсутствие работы после окончания учебного заведения	11,7	10,5	9,9	1,2	0,9	1,5
отсутствие любой работы	43,9	51,7	35,3	23,4	21,2	19,7
иная причина	2,8	4,6	5,8	3,3	2,4	2,4

окончание

	в том числе в возрасте, лет					
	45-54			55-64		
	2006	2007	2008	2006	2007	2008
<b>Безработные - всего</b>	69,6	66,5	66,4	24,7	24,1	28,4
из них по причинам:						
увольнения в связи с ликвидацией предприятия	5,2	5,1	6,1	1,7	4,3	3,0
увольнение в связи с сокращением штатов	13,0	7,6	6,9	3,8	3,6	4,1
увольнения по собственному желанию	15,6	14,0	18,5	6,1	3,5	6,9
увольнения в связи с окончанием договора	3,4	3,9	6,0	2,1	1,1	1,7
завершение предпринимательской деятельности	0,8	0,2	0,7	1,5	-	-
ведение домашнего хозяйства	6,6	8,8	8,0	1,4	1,4	1,2
отсутствие работы после окончания учебного заведения	0,2	0,2	0,2	0,0	-	-
отсутствие любой работы	22,9	21,9	16,0	5,8	7,5	6,4
иная причина	2,0	4,7	4,1	2,2	2,7	5,1

**Сельское безработное население по причинам незанятости и возрастным группам**

тысяч человек

	Всего			в том числе в возрасте, лет					
	2006	2007	2008	15			16-24		
				2006	2007	2008	2006	2007	2008
<b>Безработные - всего</b>	234,6	249,0	241,1	0,7	0,0	0,6	75,4	57,6	46,6
из них по причинам:									
увольнения в связи с ликвидацией предприятия	7,3	7,2	10,1	-	-	-	1,0	1,3	1,3
увольнение в связи с сокращением штатов	18,6	32,5	22,5	-	-	-	5,2	4,7	3,6
увольнения по собственному желанию	14,6	26,0	34,8	-	-	-	0,9	3,2	1,2
увольнения в связи с окончанием договора	12,4	12,0	18,4	-	-	-	1,1	1,2	1,9
завершение предпринимательской деятельности	0,4	0,2	0,5	-	-	-	0,1	-	0,1
ведение домашнего хозяйства	15,1	27,4	21,7	-	-	-	2,7	3,7	4,1
отсутствие работы после окончания учебного заведения	40,3	21,5	20,1	-	-	-	26,7	14,0	12,6
отсутствие любой работы	101,7	100,4	82,4	0,1	0,0	-	25,1	21,2	13,0
иная причина	24,1	21,8	30,7	0,6	-	0,6	12,7	8,4	8,8

продолжение

	в том числе в возрасте, лет					
	25-34			35-44		
	2006	2007	2008	2006	2007	2008
<b>Безработные - всего</b>	68,1	88,1	88,9	42,5	47,7	41,5
из них по причинам:						
увольнения в связи с ликвидацией предприятия	0,5	1,9	1,4	2,5	1,0	2,5
увольнение в связи с сокращением штатов	4,8	10,7	7,5	3,1	7,5	4,0
увольнения по собственному желанию	6,3	7,7	14,5	3,0	6,9	7,2
увольнения в связи с окончанием договора	5,1	4,2	9,7	3,3	4,3	3,6
завершение предпринимательской деятельности	-	-	0,3	-	-	-
ведение домашнего хозяйства	5,0	11,7	10,5	3,9	6,0	3,7
отсутствие работы после окончания учебного заведения	11,5	5,6	6,7	1,6	1,0	0,6
отсутствие любой работы	31,7	39,1	31,9	23,0	18,3	16,1
иная причина	3,3	7,1	6,4	2,2	2,4	3,6

окончание

	в том числе в возрасте, лет					
	45-54			55-64		
	2006	2007	2008	2006	2007	2008
<b>Безработные - всего</b>	35,0	41,3	40,9	12,7	14,2	22,6
из них по причинам:						
увольнения в связи с ликвидацией предприятия	2,7	2,5	2,7	0,7	0,5	2,0
увольнение в связи с сокращением штатов	3,5	6,3	4,9	2,0	3,3	2,4
увольнения по собственному желанию	2,9	6,0	8,2	1,5	2,1	3,7
увольнения в связи с окончанием договора	2,7	1,9	2,3	0,3	0,4	0,9
завершение предпринимательской деятельности	0,3	0,2	0,1	-	-	-
ведение домашнего хозяйства	3,0	4,6	3,0	0,6	1,3	0,2
отсутствие работы после окончания учебного заведения	0,6	0,8	0,3	-	-	-
отсутствие любой работы	17,5	16,6	15,3	4,3	5,2	6,1
иная причина	1,9	2,4	4,0	3,2	1,4	7,3

**Городское безработное население по причинам и продолжительности незанятости<sup>1)</sup>**

тысяч человек

	Всего			в том числе оставили последнее место работы					
				менее 1 месяца			до 3 месяцев		
	2006	2007	2008	2006	2007	2008	2006	2007	2008
<b>Безработные - всего</b>	368,7	329,6	301,1	9,2	12,9	5,9	47,9	48,6	58,9
из них по причинам:									
увольнения в связи с ликвидацией предприятия	12,5	14,1	15,7	0,8	0,3	0,4	2,1	3,1	2,0
увольнение в связи с сокращением штатов	44,8	27,6	25,4	1,0	2,0	0,6	4,8	6,0	4,7
увольнения по собственному желанию	72,0	57,2	72,3	3,3	4,7	3,1	15,0	9,8	16,7
увольнения в связи с окончанием договора	16,9	17,7	26,8	0,9	1,4	0,7	6,2	3,6	15,7
завершение предпринимательской деятельности	4,3	1,2	1,3	0,3	0,3	0,1	2,3	0,2	0,5
ведение домашнего хозяйства	51,6	49,3	42,5	0,3	0,9	0,1	2,1	3,5	2,3
отсутствие работы после окончания учебного заведения	40,6	26,1	24,3	-	-	-	-	-	-
отсутствие любой работы	122,4	130,4	85,2	2,6	3,2	0,8	14,4	22,5	15,7
иная причина	3,6	5,9	7,6	0,0	0,0	0,2	0,9	0,1	1,4

Экономическая активность населения Казахстана

продолжение

	в том числе оставили последнее место работы					
	от 3 до 6 месяцев			от 6 до 12 месяцев		
	2006	2007	2008	2006	2007	2008
<b>Безработные - всего</b>	50,2	47,3	50,4	60,1	51,6	43,8
из них по причинам:						
увольнения в связи с ликвидацией предприятия	1,1	0,7	1,7	2,1	4,8	6,4
увольнение в связи с сокращением штатов	6,0	2,1	4,4	14,3	6,6	6,3
увольнения по собственному желанию	14,0	11,3	21,1	15,4	10,0	10,9
увольнения в связи с окончанием договора	3,5	4,3	2,8	2,5	5,2	3,4
завершение предпринимательской деятельности	0,7	0,3	0,2	0,4	0,1	0,1
ведение домашнего хозяйства	5,0	4,4	4,9	7,7	7,3	4,6
отсутствие работы после окончания учебного заведения	-	-	-	-	-	-
отсутствие любой работы	19,3	22,4	13,4	17,1	15,4	10,9
иная причина	0,6	1,9	1,9	0,8	2,2	1,2

окончание

	в том числе оставили последнее место работы					
	год и более			никогда не работали		
	2006	2007	2008	2006	2007	2008
<b>Безработные - всего</b>	133,9	106,7	91,4	67,4	62,4	50,7
из них по причинам:						
увольнения в связи с ликвидацией предприятия	6,3	5,3	5,2	-	-	-
увольнение в связи с сокращением штатов	18,7	10,9	9,4	-	-	-
увольнения по собственному желанию	24,3	21,4	20,5	-	-	-
увольнения в связи с окончанием договора	3,9	3,2	4,3	-	-	-
завершение предпринимательской деятельности	0,7	0,3	0,5	-	-	-
ведение домашнего хозяйства	28,6	26,6	18,8	7,8	6,6	11,9
отсутствие работы после окончания учебного заведения	-	-	-	40,6	26,1	24,3
отсутствие любой работы	50,1	37,3	30,6	19,0	29,6	13,9
иная причина	1,3	1,5	2,3	-	0,1	0,6

<sup>1</sup> Без учета пенсионеров, учащихся дневной формы обучения, инвалидов, классифицируемых в качестве «безработных».

Сельское безработное население по причинам и продолжительности незанятости<sup>\*)</sup>

тысяч человек

	Всего			в том числе оставили последнее место работы					
				менее 1 месяца			до 3 месяцев		
	2006	2007	2008	2006	2007	2008	2006	2007	2008
<b>Безработные - всего</b>	217,0	236,5	222,3	6,0	10,0	6,3	23,5	50,0	47,5
из них по причинам:									
увольнения в связи с ликвидацией предприятия	7,3	7,2	10,1	0,1	-	0,2	0,5	2,4	1,4
увольнение в связи с сокращением штатов	18,6	32,5	22,5	0,4	1,7	0,3	0,8	11,2	5,0
увольнения по собственному желанию	14,6	26,0	34,8	1,0	2,3	1,4	2,9	8,6	10,5
увольнения в связи с окончанием договора	12,4	12,0	18,4	1,5	0,3	0,4	2,6	5,4	8,2
завершение предпринимательской деятельности	0,4	0,2	0,5	-	-	-	0,1	-	0,5
ведение домашнего хозяйства	15,1	27,4	21,7	0,4	2,3	1,7	0,7	2,2	2,4
отсутствие работы после окончания учебного заведения	40,3	21,5	20,1	-	-	-	-	-	-
отсутствие любой работы	101,7	100,4	82,4	2,2	2,5	2,0	14,2	17,9	17,4
иная причина	6,5	9,3	11,8	0,4	1,0	0,3	1,7	2,2	2,2

продолжение

	в том числе оставили последнее место работы					
	от 3 до 6 месяцев			от 6 до 12 месяцев		
	2006	2007	2008	2006	2007	2008
<b>Безработные - всего</b>	32,9	45,7	39,4	38,5	31,0	38,9
из них по причинам:						
увольнения в связи с ликвидацией предприятия	0,3	0,5	0,3	4,3	3,1	5,6
увольнение в связи с сокращением штатов	3,4	6,2	2,9	10,0	8,1	8,1
увольнения по собственному желанию	5,1	7,5	11,4	2,6	3,4	7,3
увольнения в связи с окончанием договора	3,0	3,4	4,5	1,6	2,1	3,9
завершение предпринимательской деятельности	0,3	-	-	-	0,2	0,1
ведение домашнего хозяйства	2,0	3,9	2,7	1,9	1,5	3,1
отсутствие работы после окончания учебного заведения	-	-	-	-	-	-
отсутствие любой работы	16,1	19,8	12,2	17,9	11,9	10,2
иная причина	2,8	4,3	5,4	0,2	0,7	0,7

окончание

	в том числе оставили последнее место работы					
	год и более			никогда не работали		
	2006	2007	2008	2006	2007	2008
<b>Безработные - всего</b>	66,1	56,6	52,9	50,1	43,2	37,2
из них по причинам:						
увольнения в связи с ликвидацией предприятия	2,2	1,2	2,6	-	-	-
увольнение в связи с сокращением штатов	4,0	5,2	6,2	-	-	-
увольнения по собственному желанию	2,9	4,2	4,2	-	-	-
увольнения в связи с окончанием договора	3,7	0,7	1,4	-	-	-
завершение предпринимательской деятельности	-	-	-	-	-	-
ведение домашнего хозяйства	7,1	9,6	5,2	3,1	8,0	6,6
отсутствие работы после окончания учебного заведения	-	-	-	40,3	21,5	20,1
отсутствие любой работы	45,0	34,6	30,4	6,4	13,7	10,1
иная причина	1,2	1,1	2,8	0,3	0,1	0,4

\*) Без учета пенсионеров, учащихся дневной формы обучения, инвалидов, классифицируемых в качестве «безработных».

**Безработное население, занятое поиском работы по статусу занятости**

	тысяч человек									
	2004		2005		2006		2007		2008	
	город	село	город	село	город	село	город	село	город	село
<b>Все население</b>										
<b>Безработные - всего</b>	416,7	242,1	402,7	238,1	390,8	234,6	348,2	249,0	316,7	241,1
из них заняты поиском работы в качестве:										
наемных работников	216,8	90,6	213,5	95,9	224,7	96,3	213,1	116,9	171,7	104,0
в том числе:										
в государственной организации	149,2	68,4	143,5	65,4	117,9	61,0	103,7	76,2	66,6	59,3
в негосударственной организации	54,3	14,6	58,2	16,6	88,4	22,6	93,2	30,4	85,8	35,7
у физических лиц	12,4	3,3	10,4	5,1	17,3	8,2	14,9	8,2	19,0	6,7
в крестьянском (фермерском) хозяйстве	0,9	4,3	1,4	8,7	0,9	4,4	1,2	2,0	0,3	2,4
самостоятельно занятых работников	2,2	2,1	2,9	1,4	3,4	1,6	2,6	2,3	4,5	2,2
любую работу	197,7	149,4	186,2	140,8	162,7	136,7	132,5	129,7	140,6	134,9
<b>Мужчины</b>										
<b>Безработные - всего</b>	166,4	114,7	162,4	108,2	154,6	107,9	132,6	111,9	117,8	108,7
из них заняты поиском работы в качестве:										
наемных работников	81,8	39,8	83,2	38,2	88,6	38,2	74,4	53,6	62,2	48,6
в том числе:										
в государственной организации	54,6	27,9	53,0	26,0	43,5	22,7	33,4	32,5	23,8	24,2
в негосударственной организации	22,3	7,8	24,1	6,2	39,9	10,5	34,3	15,7	32,2	19,9
у физических лиц	4,5	1,5	5,0	1,6	4,7	3,3	5,8	3,8	6,2	2,7
в крестьянском (фермерском) хозяйстве	0,3	2,6	1,1	4,4	0,5	1,7	0,9	1,6	-	1,8
самостоятельно занятых работников	1,1	1,4	1,2	0,7	1,3	0,8	1,3	1,1	2,4	1,2
любую работу	83,5	73,5	78,0	69,4	64,7	68,8	57,0	57,2	53,2	58,9
<b>Женщины</b>										
<b>Безработные - всего</b>	250,4	127,4	240,3	129,8	236,2	126,7	215,6	137,1	199,0	132,4
из них заняты поиском работы в качестве:										
наемных работников	135,0	50,8	130,3	57,7	136,1	58,1	138,7	63,3	109,5	55,4
в том числе:										
в государственной организации	94,6	40,5	90,5	39,4	74,5	38,3	70,3	43,7	42,8	35,1
в негосударственной организации	32,0	6,8	34,2	10,4	48,5	12,1	58,9	14,8	53,7	15,8
у физических лиц	7,9	1,8	5,4	3,6	12,6	5,0	9,2	4,4	12,8	4,0
в крестьянском (фермерском) хозяйстве	0,6	1,7	0,4	4,3	0,4	2,7	0,3	0,4	0,3	0,6
самостоятельно занятых работников	1,2	0,7	1,7	0,7	2,1	0,8	1,4	1,2	2,0	1,0
любую работу	114,2	75,9	108,3	71,5	98,0	67,9	75,5	72,6	87,4	76,0

## 2.4. ГОРОДСКОЕ И СЕЛЬСКОЕ ЭКОНОМИЧЕСКИ НЕАКТИВНОЕ НАСЕЛЕНИЕ

## Экономически неактивное население по возрастным группам

	2004		2005		2006		2007		2008	
	город	село	город	село	город	село	город	село	город	село
<b>Все население</b>										
<b>Экономически неактивное население - всего</b>	2 183,3	1 200,1	2 259,3	1 217,6	2 276,0	1 217,9	2 127,8	1 335,4	2 056,8	1 359,4
в том числе в возрасте, лет:										
15	93,9	96,4	76,6	82,9	92,1	88,9	69,5	90,0	76,5	80,3
16-19	541,6	320,4	572,2	335,2	540,5	339,4	511,9	383,7	486,2	396,0
20-24	226,2	91,7	248,4	92,9	285,7	88,9	292,0	113,4	307,8	129,5
25-29	76,8	41,9	82,0	46,0	83,9	43,1	63,4	44,2	66,5	42,1
30-34	68,1	33,9	64,2	35,6	74,3	38,9	62,4	39,3	49,0	43,9
35-39	46,1	25,7	46,3	23,3	42,6	21,6	39,8	21,8	31,1	22,9
40-44	52,2	23,8	54,3	24,4	49,6	22,0	44,3	24,5	35,4	25,0
45-49	60,2	27,1	60,1	29,6	57,4	32,3	47,1	26,3	43,8	28,4
50-54	69,6	36,5	68,2	38,6	70,1	35,0	67,5	37,0	53,5	34,2
55-59	84,5	53,3	93,9	65,2	90,9	62,3	85,7	63,5	75,8	55,0
60-64	188,2	99,4	170,5	81,8	150,2	75,4	134,6	71,2	148,2	84,8
65 и старше	675,9	350,0	722,6	362,0	738,7	370,2	709,6	420,4	683,0	417,3
<b>Мужчины</b>										
<b>Экономически неактивное население - всего</b>	816,2	476,2	855,0	474,2	865,9	496,3	814,8	530,2	777,5	554,4
в том числе в возрасте, лет:										
15	48,1	47,0	40,7	39,3	48,7	44,9	34,9	46,8	39,8	42,0
16-19	268,2	156,9	301,8	158,6	278,9	169,4	257,3	182,9	247,2	186,2
20-24	94,7	42,8	104,5	39,0	126,1	42,8	142,2	50,1	139,1	61,9
25-29	16,6	11,8	15,0	15,8	18,6	13,0	17,4	14,1	13,5	16,5
30-34	14,7	11,2	7,5	12,1	12,5	13,7	10,2	13,6	10,2	18,3
35-39	9,8	10,0	9,1	7,9	8,6	7,0	6,5	7,3	5,1	7,4
40-44	15,0	9,4	12,2	9,7	12,5	10,3	13,2	8,8	10,1	9,8
45-49	19,3	10,4	19,5	10,5	19,8	11,8	13,5	9,7	14,1	10,3
50-54	22,6	7,8	19,1	12,9	23,1	12,4	24,3	14,2	17,9	12,2
55-59	22,6	9,8	22,8	11,8	22,6	12,0	21,8	10,4	16,1	13,5
60-64	53,6	32,9	49,5	26,6	39,1	25,7	30,9	22,8	32,2	22,5
65 и старше	231,0	126,2	253,4	129,9	255,5	133,5	242,7	149,6	232,2	153,7
<b>Женщины</b>										
<b>Экономически неактивное население - всего</b>	1 367,2	723,8	1 404,4	743,4	1 410,1	721,6	1 313,0	805,2	1 279,3	805,0
в том числе в возрасте, лет:										
15	45,8	49,4	35,9	43,6	43,4	44,0	34,6	43,1	36,7	38,3
16-19	273,4	163,5	270,4	176,6	261,6	170,0	254,6	200,8	239,0	209,8
20-24	131,5	48,9	143,9	53,8	159,6	46,1	149,8	63,2	168,7	67,6
25-29	60,3	30,1	67,0	30,2	65,3	30,1	46,0	30,1	52,9	25,6
30-34	53,4	22,7	56,7	23,5	61,8	25,2	52,3	25,8	38,8	25,6
35-39	36,3	15,7	37,2	15,4	34,0	14,7	33,3	14,5	26,0	15,5
40-44	37,2	14,4	42,2	14,7	37,2	11,7	31,1	15,8	25,3	15,2
45-49	41,0	16,7	40,6	19,1	37,5	20,5	33,6	16,7	29,7	18,1
50-54	47,0	28,6	49,1	25,7	47,0	22,6	43,2	22,8	35,6	22,0
55-59	61,9	43,5	71,1	53,4	68,3	50,2	64,0	53,1	59,7	41,5
60-64	134,6	66,5	121,0	55,2	111,1	49,7	103,7	48,5	116,0	62,3
65 и старше	444,8	223,8	469,2	232,1	483,2	236,8	466,9	270,8	450,8	263,6

Уровень экономической неактивности населения по возрастным группам

	в процентах									
	2004		2005		2006		2007		2008	
	город	село	город	село	город	село	город	село	город	село
<b>Все население</b>										
<b>Экономически неактивное население - всего</b>	33,1	26,0	33,5	26,2	33,3	26,0	33,0	25,5	32,0	25,2
в том числе в возрасте, лет:										
15	95,2	89,1	90,1	83,4	92,9	85,6	95,9	90,0	98,0	85,4
16-19	78,7	56,4	82,3	56,4	81,0	58,4	84,4	61,0	87,6	63,9
20-24	32,8	16,3	32,7	17,0	35,3	15,6	39,1	17,3	39,1	20,0
25-29	10,8	8,0	11,6	8,6	11,5	8,0	8,7	7,5	9,0	6,8
30-34	9,0	6,6	8,4	7,0	9,6	7,6	8,6	6,7	6,9	6,7
35-39	7,6	6,3	7,8	6,0	7,1	5,7	6,9	5,1	5,4	5,4
40-44	7,6	5,2	8,0	5,5	7,7	5,1	7,7	5,1	6,5	5,2
45-49	10,1	7,1	9,4	7,2	8,5	7,4	7,5	5,3	6,9	5,6
50-54	14,0	11,8	13,5	12,1	13,4	10,7	13,3	9,7	10,3	8,4
55-59	28,5	27,3	29,1	27,9	25,6	25,0	24,6	22,8	21,8	18,9
60-64	71,9	56,4	73,3	59,8	73,8	57,4	68,0	49,3	65,1	48,9
65 и старше	94,0	84,4	95,9	86,6	95,8	86,4	96,6	86,8	96,0	86,2
<b>Мужчины</b>										
<b>Экономически неактивное население - всего</b>	27,2	20,8	27,9	20,6	27,8	21,4	27,9	20,4	26,8	20,7
в том числе в возрасте, лет:										
15	93,5	87,3	89,2	82,1	95,0	85,3	96,5	89,7	98,8	82,5
16-19	76,8	53,2	81,9	50,4	79,4	55,0	82,0	55,0	87,5	58,8
20-24	28,2	13,9	28,0	13,3	31,7	13,8	38,0	14,5	35,5	17,8
25-29	4,8	4,4	4,6	5,5	5,4	4,7	5,0	4,5	3,8	5,0
30-34	4,2	4,3	2,1	4,8	3,5	5,3	3,1	4,7	3,2	5,5
35-39	3,5	4,8	3,2	3,9	3,0	3,7	2,4	3,4	1,9	3,6
40-44	4,8	4,1	4,0	4,4	4,4	4,8	5,1	3,7	4,1	4,0
45-49	7,1	5,4	6,7	5,1	6,5	5,3	4,8	3,9	5,0	3,9
50-54	10,0	5,4	8,5	8,5	9,5	7,9	10,7	7,7	7,6	6,3
55-59	17,9	11,1	17,3	11,7	15,3	11,1	14,8	8,6	11,2	10,2
60-64	54,2	42,9	53,7	42,8	52,6	43,0	42,8	34,2	39,3	30,8
65 и старше	91,1	80,4	94,4	81,7	94,0	79,7	94,8	80,5	93,9	81,6
<b>Женщины</b>										
<b>Экономически неактивное население - всего</b>	38,0	31,0	38,2	31,8	37,8	30,6	37,2	30,4	36,2	29,5
в том числе в возрасте, лет:										
15	96,9	90,9	91,2	84,6	90,7	85,8	95,2	90,3	97,1	88,9
16-19	80,7	60,0	82,7	63,1	82,7	62,2	87,1	67,8	87,6	69,3
20-24	37,2	19,4	37,2	21,2	38,9	17,8	40,2	20,4	42,6	22,6
25-29	16,3	11,8	17,7	12,1	17,0	11,6	12,0	10,9	13,8	8,8
30-34	13,2	9,0	13,6	9,1	14,8	10,0	13,1	8,7	10,1	8,0
35-39	11,3	8,0	12,1	8,2	10,9	7,8	11,1	6,8	8,5	7,2
40-44	9,9	6,2	11,3	6,6	10,5	5,4	9,9	6,5	8,5	6,3
45-49	12,7	8,8	11,6	9,3	10,1	9,6	9,7	6,9	8,3	7,4
50-54	17,4	17,3	17,5	15,6	16,7	13,2	15,5	11,6	12,5	10,3
55-59	36,4	40,6	37,3	40,2	33,0	35,8	31,9	33,8	29,3	26,1
60-64	82,6	66,8	86,2	73,9	86,1	69,5	82,5	62,2	79,6	62,1
65 и старше	95,6	86,8	96,7	89,6	96,8	90,6	97,6	90,7	97,1	89,2

## Экономически неактивное население по уровню образования

	тысяч человек									
	2004		2005		2006		2007		2008	
	город	село	город	село	город	село	город	село	город	село
<b>Все население</b>										
<b>Экономически неактивное население - всего</b>	2 183,3	1 200,1	2 259,3	1 217,6	2 276,0	1 217,9	2 127,8	1 335,4	2 056,8	1 359,4
из них имеют образование:										
высшее	194,7	35,5	217,0	37,3	233,1	44,0	227,1	46,3	218,3	49,1
незаконченное высшее	205,5	50,8	202,5	44,7	200,8	50,7	192,5	61,0	198,5	61,0
среднее профессиональное (специальное)	343,9	85,1	356,2	84,8	358,9	89,1	353,0	106,0	342,6	109,2
начальное профессиональное	136,1	43,8	146,8	43,6	159,0	42,3	169,8	47,8	172,1	51,9
среднее общее	567,2	406,0	622,2	423,6	650,0	424,3	592,4	474,2	560,2	514,8
основное общее	457,2	318,8	453,3	330,9	433,8	343,2	398,3	376,8	389,6	364,6
начальное общее	278,8	260,0	261,4	252,6	240,4	224,5	194,6	223,4	175,3	208,8
<b>Мужчины</b>										
<b>Экономически неактивное население - всего</b>	816,2	476,2	855,0	474,2	865,9	496,3	814,8	530,2	777,5	554,4
из них имеют образование:										
высшее	65,1	17,6	70,2	17,6	73,6	19,0	69,2	20,8	66,7	21,8
незаконченное высшее	89,0	22,8	96,1	18,4	92,8	20,9	88,6	22,9	89,8	27,6
среднее профессиональное (специальное)	104,3	30,6	105,4	28,3	115,9	32,5	116,7	34,8	103,4	42,8
начальное профессиональное	56,5	22,0	55,0	20,9	60,7	20,4	67,4	18,5	66,5	23,1
среднее общее	212,6	155,9	246,2	166,5	250,0	178,5	235,9	194,4	219,3	208,6
основное общее	205,5	147,0	201,6	141,1	191,6	152,2	172,1	166,9	173,9	158,9
начальное общее	83,2	80,4	80,3	81,5	81,3	72,7	64,9	71,8	57,9	71,6
<b>Женщины</b>										
<b>Экономически неактивное население - всего</b>	1 367,2	723,8	1 404,4	743,4	1 410,1	721,6	1 313,0	805,2	1 279,3	805,0
из них имеют образование:										
высшее	129,6	17,9	146,8	19,7	159,5	25,0	157,9	25,5	151,6	27,3
незаконченное высшее	116,5	28,0	106,4	26,4	107,9	29,7	103,8	38,0	108,7	33,4
среднее профессиональное (специальное)	239,6	54,6	250,7	56,5	243,0	56,5	236,4	71,1	239,2	66,5
начальное профессиональное	79,6	21,7	91,7	22,7	98,3	21,8	102,5	29,2	105,7	28,8
среднее общее	354,6	250,1	376,1	257,1	400,0	245,7	356,5	279,8	340,9	306,2
основное общее	251,7	171,9	251,7	189,8	242,3	191,0	226,2	209,9	215,8	205,6
начальное общее	195,6	179,6	181,0	171,2	159,1	151,8	129,7	151,6	117,4	137,3

## Экономически неактивное население по причинам незанятости

	тысяч человек									
	2004		2005		2006		2007		2008	
	город	село	город	село	город	село	город	село	город	село
<b>Все население</b>										
<b>Экономически неактивное население - всего</b>	2 183,3	1 200,1	2 259,3	1 217,6	2 276,0	1 217,9	2 127,8	1 335,4	2 056,8	1 359,4
в том числе по причинам:										
учеба (дневная форма)	809,6	450,2	840,6	458,8	859,7	466,1	827,1	535,4	831,0	553,9
ведение домашнего хозяйства	108,8	66,7	141,4	65,6	128,3	74,3	112,6	85,3	100,8	84,9
выход на пенсию	931,3	493,8	952,2	493,9	946,4	484,5	891,9	535,7	870,0	538,9
по состоянию здоровья (нетрудоспособность в связи с инвалидностью)	152,2	97,4	146,7	98,1	154,3	97,2	141,9	97,6	131,6	91,6

Экономическая активность населения Казахстана

окончание

	2004		2005		2006		2007		2008	
	город	село	город	село	город	село	город	село	город	село
другие причины	181,4	91,9	178,5	101,2	187,2	95,8	154,3	81,4	123,3	90,2
<b>Мужчины</b>										
Экономически неактивное население - всего	816,2	476,2	855,0	474,2	865,9	496,3	814,8	530,2	777,5	554,4
в том числе по причинам:										
учеба (дневная форма)	398,8	222,5	431,0	218,2	433,9	230,2	417,0	259,5	416,2	268,5
ведение домашнего хозяйства	3,6	5,4	5,7	7,5	8,2	6,9	4,4	8,6	1,6	9,1
выход на пенсию	300,9	159,7	311,4	157,2	302,7	160,4	278,7	173,4	265,0	179,3
по состоянию здоровья (нетрудоспособность в связи с инвалидностью)	72,5	50,0	67,2	48,0	72,8	48,3	72,0	47,7	67,8	50,8
другие причины	40,4	38,7	39,6	43,3	48,3	50,5	42,7	41,0	26,9	46,7
<b>Женщины</b>										
Экономически неактивное население - всего	1 367,2	723,8	1 404,4	743,4	1 410,1	721,6	1 313,0	805,2	1 279,3	805,0
в том числе по причинам:										
учеба (дневная форма)	410,9	227,7	409,5	240,6	425,8	235,8	410,0	275,8	414,8	285,4
ведение домашнего хозяйства	105,2	61,3	135,6	58,1	120,0	67,4	108,3	76,8	99,2	75,8
выход на пенсию	630,4	334,2	640,8	336,7	643,7	324,1	613,2	362,3	605,0	359,6
по состоянию здоровья (нетрудоспособность в связи с инвалидностью)	79,7	47,4	79,5	50,1	81,5	48,9	69,9	49,9	63,8	40,8
другие причины	141,0	53,2	138,9	57,9	139,0	45,3	111,6	40,4	96,4	43,5

Городское экономически неактивное население по причинам незанятости и возрастным группам

тысяч человек

	Всего			в том числе в возрасте, лет					
	2006	2007	2008	15			16-24		
				2006	2007	2008	2006	2007	2008
Экономически неактивное население - всего	2 276,0	2 127,8	2 056,8	92,1	69,5	76,5	826,1	803,9	794,0
в том числе по причинам:									
учеба (дневная форма)	859,7	827,1	831,0	91,6	67,3	75,6	755,4	749,9	745,6
ведение домашнего хозяйства	128,3	112,6	100,8	-	-	-	15,5	14,8	14,8
выход на пенсию	946,4	891,9	870,0	-	-	-	-	-	-
по состоянию здоровья (нетрудоспособность в связи с инвалидностью)	154,3	141,9	131,6	0,4	0,6	0,4	13,2	10,7	9,4
другие причины	187,2	154,3	123,3	0,1	1,6	0,5	42,0	28,6	24,2

продолжение

	в том числе в возрасте, лет								
	25-34			35-44			45-54		
	2006	2007	2008	2006	2007	2008	2006	2007	2008
Экономически неактивное население - всего	158,2	125,8	115,4	92,2	84,2	66,5	127,4	114,6	97,2
в том числе по причинам:									
учеба (дневная форма)	12,7	10,0	9,8	-	-	-	-	-	-
ведение домашнего хозяйства	55,4	44,1	43,7	29,8	28,1	22,1	21,5	20,8	16,0
выход на пенсию	-	-	-	0,7	0,2	0,2	13,9	11,6	8,9
по состоянию здоровья (нетрудоспособность в связи с инвалидностью)	24,5	21,7	20,5	28,0	26,0	23,0	57,7	51,1	46,8
другие причины	65,7	50,0	41,4	33,8	29,9	21,3	34,4	31,1	25,6

окончание

	в том числе в возрасте, лет					
	55-64			65 и старше		
	2006	2007	2008	2006	2007	2008
<b>Экономически неактивное население - всего</b>	241,1	220,3	224,1	738,7	709,6	683,0
в том числе по причинам:						
учеба (дневная форма)	-	-	-	-	-	-
ведение домашнего хозяйства	5,9	4,5	4,1	0,3	0,3	0,2
выход на пенсию	200,2	178,4	185,5	731,7	701,8	675,5
по состоянию здоровья (нетрудоспособность в связи с инвалидностью)	24,4	24,4	24,4	6,1	7,5	7,3
другие причины	10,6	13,1	10,1	0,7	0,0	0,1

**Сельское экономически неактивное население по причинам незанятости возрастным группам**

тысяч человек

	в том числе в возрасте, лет								
	Всего			15			16-24		
	2006	2007	2008	2006	2007	2008	2006	2007	2008
<b>Экономически неактивное население - всего</b>	1 217,9	1 335,4	1 359,4	88,9	90,0	80,3	428,2	497,1	525,5
в том числе по причинам:									
учеба (дневная форма)	466,1	535,4	553,9	87,8	89,1	79,5	372,4	441,1	468,6
ведение домашнего хозяйства	74,3	85,3	84,9	-	-	-	11,9	18,5	20,0
выход на пенсию	484,5	535,7	538,9	-	-	-	-	-	-
по состоянию здоровья (нетрудоспособность в связи с инвалидностью)	97,2	97,6	91,6	0,8	0,4	0,4	11,7	14,8	11,1
другие причины	95,8	81,4	90,2	0,3	0,5	0,5	32,2	22,7	25,8

продолжение

	в том числе в возрасте, лет								
	25-34			35-44			45-54		
	2006	2007	2008	2006	2007	2008	2006	2007	2008
<b>Экономически неактивное население - всего</b>	82,0	83,6	85,9	43,6	46,3	47,9	67,3	63,3	62,6
в том числе по причинам:									
учеба (дневная форма)	5,8	5,1	5,8	-	-	-	-	-	-
ведение домашнего хозяйства	29,3	33,5	30,9	12,2	17,1	17,7	17,3	12,1	12,6
выход на пенсию	-	-	-	0,4	0,6	0,2	7,0	10,4	9,3
по состоянию здоровья (нетрудоспособность в связи с инвалидностью)	20,0	18,0	19,5	17,8	16,4	16,2	26,4	28,7	25,1
другие причины	26,8	26,9	29,7	13,3	12,2	13,8	16,6	12,1	15,6

Экономическая активность населения Казахстана

окончание

	в том числе в возрасте, лет					
	55-64			65 и старше		
	2006	2007	2008	2006	2007	2008
<b>Экономически неактивное население - всего</b>	137,7	134,7	139,8	370,2	420,4	417,3
в том числе по причинам:						
учеба (дневная форма)	-	-	-	-	-	-
ведение домашнего хозяйства	3,4	4,0	3,8	0,2	0,2	-
выход на пенсию	111,4	110,7	115,4	365,8	414,1	414,0
по состоянию здоровья (нетрудоспособность в связи с инвалидностью)	16,4	13,2	16,1	4,2	6,1	3,1
другие причины	6,5	6,8	4,5	0,1	0,1	0,2

Городское и сельское экономически неактивное население по продолжительности незанятости<sup>1)</sup>

тысяч человек

	2004		2005		2006		2007		2008	
	город	село	город	село	город	село	город	село	город	село
<b>Все население</b>										
<b>Экономически неактивное население - всего</b>	290,3	158,6	319,9	166,8	315,5	170,1	266,9	166,7	224,1	175,1
из них не были заняты:										
менее 1 месяца	4,0	4,3	2,8	4,5	3,7	5,0	8,8	4,1	3,0	2,8
до 3 месяцев	18,6	25,9	23,0	20,5	28,1	25,9	24,4	22,8	18,6	30,9
от 3 до 6 месяцев	22,4	18,8	25,9	26,7	30,7	24,1	20,3	36,3	16,3	25,6
от 6 до 12 месяцев	35,3	15,7	39,8	15,8	38,0	21,5	35,1	18,7	26,2	21,1
год и более	156,3	51,3	165,3	57,0	141,3	56,6	111,4	44,6	102,1	46,5
из них никогда не работали	53,7	42,6	63,0	42,2	73,8	37,0	66,9	40,3	58,0	48,3
<b>Мужчины</b>										
<b>Экономически неактивное население - всего</b>	44,0	44,0	45,3	50,8	56,5	57,4	47,1	49,5	28,5	55,8
из них не были заняты:										
менее 1 месяца	1,5	1,4	1,2	1,8	1,4	2,7	1,9	2,0	1,6	1,4
до 3 месяцев	4,6	7,6	8,2	8,9	9,0	13,5	6,8	10,0	4,2	18,0
от 3 до 6 месяцев	5,9	7,6	4,6	11,1	7,7	10,9	5,8	15,6	5,2	12,8
от 6 до 12 месяцев	6,6	5,5	6,3	5,0	7,0	6,2	7,0	5,1	6,4	5,6
год и более	16,6	10,0	15,5	12,7	17,0	12,2	11,4	7,9	5,1	7,5
из них никогда не работали	8,7	12,0	9,5	11,4	14,4	11,9	14,3	9,0	6,0	10,5
<b>Женщины</b>										
<b>Экономически неактивное население - всего</b>	246,3	114,6	274,6	116,0	259,0	112,7	219,8	117,2	195,6	119,2
из них не были заняты:										
менее 1 месяца	2,5	2,9	1,6	2,7	2,3	2,2	6,9	2,1	1,3	1,4
до 3 месяцев	14,0	18,3	14,8	11,6	19,0	12,5	17,7	12,8	14,3	12,9
от 3 до 6 месяцев	16,5	11,3	21,3	15,6	22,9	13,3	14,5	20,7	11,2	12,8
от 6 до 12 месяцев	28,6	10,2	33,6	10,9	31,0	15,3	28,1	13,6	19,9	15,4
год и более	139,7	41,2	149,8	44,3	124,3	44,4	100,0	36,7	97,0	38,9
из них никогда не работали	44,9	30,6	53,5	30,8	59,4	25,1	52,6	31,2	52,0	37,8

<sup>1)</sup> Без учета пенсионеров, учащихся дневной формы обучения, инвалидов.

### 3. РАБОЧЕЕ ВРЕМЯ

#### Занятое население по фактической продолжительности рабочей недели

тысяч человек

	Всего			в том числе					
	2006	2007	2008	мужчины			женщины		
				2006	2007	2008	2006	2007	2008
<b>Занятое население - всего</b>	7 403,5	7 631,1	7 857,2	3 808,9	3 922,8	4 017,7	3 594,5	3 708,3	3 839,5
в том числе отработали в неделю, часов:									
менее 6	45,2	32,2	35,3	18,7	12,9	12,3	26,6	19,3	23,0
6-10	276,0	274,0	271,4	110,2	115,6	101,8	165,7	158,4	169,6
11-15	358,9	377,1	399,6	144,4	156,4	165,6	214,6	220,7	234,0
16-20	258,7	211,9	279,8	99,2	82,6	105,9	159,5	129,3	173,9
21-25	397,6	374,4	323,8	196,5	173,0	147,7	201,2	201,4	176,1
26-30	341,8	383,2	398,9	162,0	193,2	203,1	179,8	190,0	195,8
31-35	186,5	170,1	144,0	102,5	89,0	76,3	84,1	81,1	67,6
36-40	4 225,5	4 511,0	4 792,8	2 213,6	2 353,2	2 504,2	2 011,8	2 157,8	2 288,5
41 и более	1 261,8	1 252,3	1 152,9	742,6	735,0	685,0	519,2	517,3	467,9
временно отсутствовали	51,4	45,0	58,8	19,3	12,0	15,8	32,1	33,0	42,9
отработано в неделю, в среднем на 1 занятого, часов	36	36	36	37	37	37	35	35	35

#### Занятое население по фактической продолжительности рабочей недели и возрастным группам

тысяч человек

	Всего			в том числе в возрасте, лет					
	2006	2007	2008	15			16-24		
				2006	2007	2008	2006	2007	2008
<b>Занятое население - всего</b>	7 403,5	7 631,1	7 857,2	20,8	12,7	14,7	1 203,3	1 210,0	1 194,4
в том числе отработали в неделю, часов:									
менее 6	45,2	32,2	35,3	1,9	1,3	0,6	24,2	11,0	16,1
6-10	276,0	274,0	271,4	9,0	5,1	5,7	103,9	106,2	82,6
11-15	358,9	377,1	399,6	2,0	3,7	4,5	78,8	87,3	80,8
16-20	258,7	211,9	279,8	3,4	0,4	1,7	59,6	48,6	68,0
21-25	397,6	374,4	323,8	2,5	0,7	0,6	71,3	67,4	54,2
26-30	341,8	383,2	398,9	0,2	0,2	0,3	64,1	74,1	75,0
31-35	186,5	170,1	144,0	0,5	-	-	34,6	28,5	14,3
36-40	4 225,5	4 511,0	4 792,8	0,8	0,9	0,7	615,2	635,4	663,0
41 и более	1 261,8	1 252,3	1 152,9	0,5	0,4	0,6	143,7	145,4	134,3
временно отсутствовали	51,4	45,0	58,8	-	-	-	8,0	6,0	6,0
отработано в неделю, в среднем на 1 занятого, часов	36	36	36	14	14	15	33	33	33

Экономическая активность населения Казахстана

продолжение

	в том числе в возрасте, лет								
	25-34			35-44			45-54		
	2006	2007	2008	2006	2007	2008	2006	2007	2008
<b>Занятое население - всего</b>	2 111,4	2 213,4	2 310,7	1 790,8	1 807,5	1 810,8	1 664,2	1 723,5	1 806,2
в том числе отработали в неделю, часов:									
менее 6	5,4	7,6	5,0	3,0	3,8	3,1	2,7	4,6	3,9
6-10	48,4	45,3	62,5	36,7	30,8	36,7	34,1	34,5	37,7
11-15	86,8	88,0	99,4	65,2	69,3	68,0	69,8	70,9	78,5
16-20	65,8	51,8	63,4	52,8	37,8	45,6	44,8	42,5	54,2
21-25	105,8	97,9	84,8	91,7	85,2	69,1	83,0	75,1	74,6
26-30	98,2	106,4	121,0	76,3	89,8	88,5	73,0	80,1	75,5
31-35	49,4	50,9	45,7	44,1	35,7	32,7	40,9	39,8	32,7
36-40	1 244,9	1 358,8	1 462,1	1 058,8	1 102,0	1 136,1	1 012,3	1 081,8	1 165,8
41 и более	381,6	384,0	333,4	352,5	346,2	320,6	297,8	287,2	277,2
временно отсутствовали	25,1	22,7	33,4	9,7	6,7	10,2	5,8	7,0	6,0
отработано в неделю, в среднем на 1 занятого, часов	37	37	37	38	38	38	37	37	37

окончание

	в том числе в возрасте, лет					
	55-64			65 и старше		
	2006	2007	2008	2006	2007	2008
<b>Занятое население - всего</b>	522,0	574,9	624,9	90,9	89,1	95,5
в том числе отработали в неделю, часов:						
менее 6	3,6	1,9	3,2	4,5	2,1	3,3
6-10	25,4	29,2	27,0	18,4	22,9	19,1
11-15	33,2	34,8	46,1	23,1	23,0	22,2
16-20	25,4	25,3	32,1	6,9	5,4	14,8
21-25	30,6	36,3	31,5	12,7	11,8	8,9
26-30	22,2	27,8	34,1	7,8	4,7	4,4
31-35	14,2	13,4	13,6	2,8	1,7	4,9
36-40	282,4	318,9	352,4	11,0	13,2	12,7
41 и более	82,3	85,0	81,6	3,6	4,0	5,1
временно отсутствовали	2,7	2,3	3,1	0,1	0,3	-
отработано в неделю, в среднем на 1 занятого, часов	35	35	35	20	20	21

**Занятое население по фактической продолжительности рабочей недели и статусу занятости**

тысяч человек

	Всего			в том числе					
				наемные работники			самостоятельно занятые		
	2006	2007	2008	2006	2007	2008	2006	2007	2008
<b>Занятое население - всего</b>	7 403,5	7 631,1	7 857,2	4 776,6	4 973,5	5 199,4	2 626,9	2 657,6	2 657,8
в том числе отработали в неделю, часов:									
менее 6	45,2	32,2	35,3	1,4	1,9	1,8	43,9	30,3	33,5
6-10	276,0	274,0	271,4	21,8	11,1	18,9	254,1	262,9	252,4
11-15	358,9	377,1	399,6	30,2	22,1	27,8	328,7	355,0	371,8
16-20	258,7	211,9	279,8	107,8	92,9	93,0	150,9	119,0	186,8
21-25	397,6	374,4	323,8	81,8	66,1	50,2	315,9	308,3	273,6
26-30	341,8	383,2	398,9	107,9	126,6	131,4	233,9	256,6	267,5
31-35	186,5	170,1	144,0	69,1	73,7	57,1	117,4	96,4	86,9
36-40	4 225,5	4 511,0	4 792,8	3 370,2	3 657,2	3 887,2	855,3	853,8	905,5
41 и более	1 261,8	1 252,3	1 152,9	939,4	879,2	877,1	322,4	373,1	275,9
временно отсутствовали	51,4	45,0	58,8	47,1	42,7	55,0	4,3	2,2	3,8
отработано в неделю, в среднем на 1 занятого, часов	36	36	36	40	40	40	29	29	29

**Занятое население по фактической продолжительности рабочей недели в 2008 году**

тысяч человек

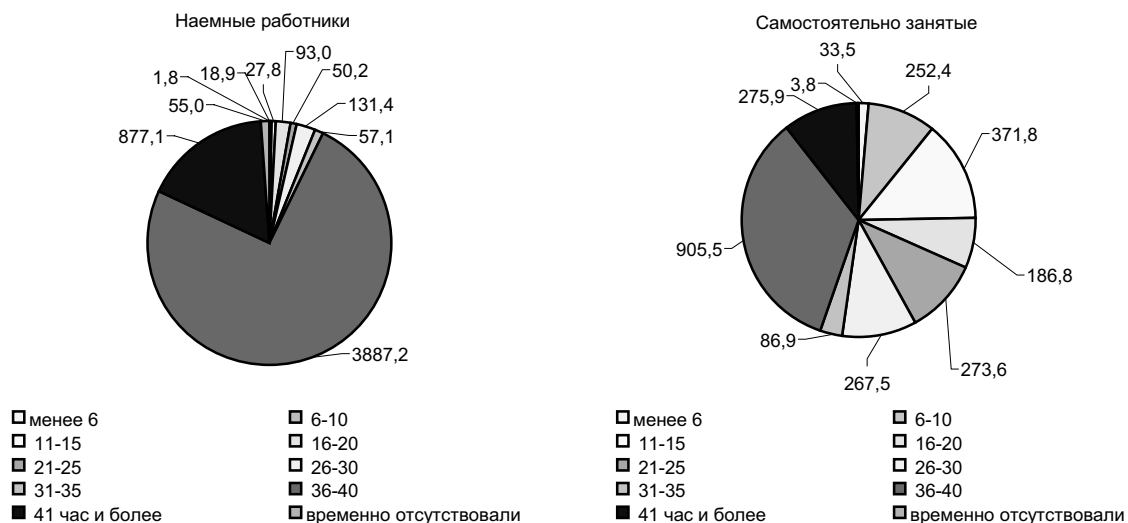

**Занятое население по фактической продолжительности рабочей недели и видам экономической деятельности**

тысяч человек

	Всего			в том числе отработали в неделю, часов					
				менее 6			6-15		
	2006	2007	2008	2006	2007	2008	2006	2007	2008
<b>Занятое население - всего</b>	7 403,5	7 631,1	7 857,2	45,2	32,2	35,3	634,9	651,1	671,0
из них были заняты в видах экономической деятельности:									
Сельское хозяйство, охота и лесное хозяйство	2 318,3	2 366,0	2 349,8	35,0	27,9	32,5	563,4	605,0	623,6
Рыболовство, рыбоводство	16,4	16,8	20,0	-	-	-	0,5	0,5	0,4
Промышленность	904,5	926,0	938,0	-	-	-	4,0	3,5	3,8
в том числе:									
горнодобывающая	186,8	193,5	200,3	-	-	-	0,0	0,2	0,4
обрабатывающая	554,8	569,8	572,9	-	-	-	2,8	2,9	2,4
производство и распределение электроэнергии, газа и воды	162,9	162,7	164,8	-	-	-	1,1	0,3	1,1
Строительство	460,8	517,9	548,9	-	-	-	2,3	1,3	2,0
Торговля; ремонт автомобилей, бытовых изделий и предметов личного пользования	1 066,5	1 070,9	1 150,3	8,5	2,8	1,5	28,2	16,2	12,7
Гостиницы и рестораны	90,7	100,0	103,1	-	-	-	1,7	3,0	3,6
Транспорт и связь	538,5	552,9	588,9	-	-	0,3	7,0	4,8	6,5
Финансовая деятельность	73,8	87,7	96,2	-	-	-	0,3	0,1	-
Операции с недвижимым имуществом, аренда и предоставление услуг									
потребителям	319,0	354,6	378,1	0,6	0,9	0,4	2,2	2,7	1,4
Государственное управление	335,4	343,7	352,5	0,0	-	-	1,3	0,5	0,2
Образование	720,5	732,9	754,3	0,7	0,2	0,1	15,1	8,9	13,0
Здравоохранение и предоставление социальных услуг	331,5	335,9	347,3	0,2	0,2	0,3	2,0	1,3	0,9
Предоставление коммунальных, социальных и персональных услуг	198,2	197,4	205,4	0,1	0,1	0,1	4,8	1,9	1,8
Предоставление услуг по ведению домашнего хозяйства	29,2	28,4	24,4	-	-	-	2,0	1,4	1,0

продолжение

	в том числе отработали в неделю, часов					
	16-25			26-35		
	2006	2007	2008	2006	2007	2008
<b>Занятое население - всего</b>	656,3	586,3	603,6	528,3	553,2	542,9
из них были заняты в видах экономической деятельности:						
Сельское хозяйство, охота и лесное хозяйство	421,9	395,8	384,8	331,5	337,3	349,2
Рыболовство, рыбоводство	4,3	3,0	2,2	1,1	2,1	1,6
Промышленность	11,4	6,5	6,4	21,7	24,5	24,5
в том числе:						
горнодобывающая	2,7	0,8	0,9	1,5	5,1	4,0
обрабатывающая	6,5	5,1	4,8	18,6	17,9	18,3
производство и распределение электроэнергии, газа и воды	2,3	0,6	0,6	1,6	1,5	2,2
Строительство	6,5	6,9	8,8	11,3	12,4	14,5
Торговля; ремонт автомобилей, бытовых изделий и предметов личного пользования	74,2	58,2	91,3	61,0	66,1	49,1

продолжение

	в том числе отработали в неделю, часов					
	16-25			26-35		
	2006	2007	2008	2006	2007	2008
Гостиницы и рестораны	1,5	2,1	2,0	2,4	3,7	2,4
Транспорт и связь	11,8	6,4	7,0	16,7	24,5	25,2
Финансовая деятельность	0,4	0,1	-	1,0	0,7	0,6
Операции с недвижимым имуществом, аренда и предоставление услуг потребителям	4,5	3,4	3,6	6,1	5,1	5,6
Государственное управление	2,0	2,4	2,0	2,7	4,7	1,9
Образование	100,1	89,7	81,0	52,6	49,8	48,8
Здравоохранение и предоставление социальных услуг	7,4	5,0	3,6	7,6	11,2	9,2
Предоставление коммунальных, социальных и персональных услуг	6,1	5,5	8,9	10,1	6,0	6,0
Предоставление услуг по ведению домашнего хозяйства	4,0	1,3	2,0	2,6	4,9	4,3

окончание

	в том числе отработали в неделю, часов					
	36 и более			временно отсутствовали		
	2006	2007	2008	2006	2007	2008
<b>Занятое население - всего</b>	5 487,3	5 763,3	5 945,7	51,4	45,0	58,8
из них были заняты в видах экономической деятельности:						
Сельское хозяйство, охота и лесное хозяйство	952,6	990,7	948,0	13,9	9,2	11,7
Рыболовство, рыбоводство	10,1	11,2	15,8	0,4	-	-
Промышленность	859,4	886,4	894,5	8,1	5,1	8,8
в том числе:						
горнодобывающая	181,6	187,3	194,2	0,9	-	0,8
обрабатывающая	521,1	539,8	540,4	5,8	4,0	7,0
производство и распределение электроэнергии, газа и воды	156,6	159,2	160,0	1,3	1,1	1,0
Строительство	438,9	494,8	521,1	1,8	2,5	2,5
Торговля; ремонт автомобилей, бытовых изделий и предметов личного пользования	890,3	922,0	988,8	4,3	5,5	6,9
Гостиницы и рестораны	84,1	90,9	94,3	1,0	0,3	0,8
Транспорт и связь	500,8	515,3	547,8	2,2	1,8	2,1
Финансовая деятельность	71,2	85,3	93,5	0,9	1,6	2,1
Операции с недвижимым имуществом, аренда и предоставление услуг потребителям	302,0	339,4	364,2	3,6	3,1	2,9
Государственное управление	325,3	331,7	344,0	4,0	4,4	4,4
Образование	545,4	577,4	600,7	6,5	6,9	10,6
Здравоохранение и предоставление социальных услуг	311,6	315,3	328,5	2,7	2,8	4,9
Предоставление коммунальных, социальных и персональных услуг	174,9	182,5	187,5	2,2	1,4	1,1
Предоставление услуг по ведению домашнего хозяйства	20,5	20,4	17,0	-	0,4	-

**Занятое население по фактической продолжительности рабочей недели и группам занятий**

	тысяч человек								
	Всего			в том числе отработали в неделю, часов					
	2006	2007	2008	менее 6			6-15		
	2006	2007	2008	2006	2007	2008	2006	2007	2008
<b>Занятое население - всего</b>	7 403,5	7 631,1	7 857,2	45,2	32,2	35,3	634,9	651,1	671,0
из них:									
Руководители органов власти и управления всех уровней, включая руководителей организаций	438,0	491,7	505,6	0,3	-	-	3,1	1,1	1,5
Специалисты высшего уровня квалификации	923,9	982,2	1 006,1	0,3	0,3	0,6	14,7	8,5	11,8
Специалисты среднего уровня квалификации	643,1	677,7	714,4	-	-	-	4,6	2,5	2,0
Служащие, занятые подготовкой информации, оформлением документации, учетом и обслуживанием	169,4	172,4	169,5	0,2	-	-	1,3	1,7	0,8
Работники сферы обслуживания, предоставления коммунальных услуг, торговли и родственных видов деятельности	1 007,3	991,1	1 077,3	8,1	0,5	1,4	18,3	11,1	15,1
Квалифицированные работники сельского, лесного, охотничьего хозяйства, рыбоводства и рыболовства	1 075,0	1 124,3	1 281,1	6,0	13,0	20,6	159,5	263,2	323,8
Квалифицированные рабочие промышленности, строительства, транспорта и связи, геологии и разведки недр	689,5	751,5	738,9	-	-	0,2	5,0	5,0	4,6
Операторы, аппаратчики, машинисты установок и машин и слесари-сборщики	649,6	653,4	713,1	-	0,3	0,1	5,5	3,3	4,5
Неквалифицированные рабочие	1 779,8	1 756,7	1 625,2	30,3	18,1	12,4	422,8	354,7	306,8
Прочие, неклассифицируемые	28,0	30,3	26,0	-	-	-	-	-	-

продолжение

	в том числе отработали в неделю, часов					
	16-25			26-35		
	2006	2007	2008	2006	2007	2008
<b>Занятое население - всего</b>	656,3	586,3	603,6	528,3	553,2	542,9
из них:						
Руководители органов власти и управления всех уровней, включая руководителей организаций	5,3	4,3	2,6	9,9	9,4	9,3
Специалисты высшего уровня квалификации	87,7	79,9	74,1	46,4	45,0	40,0
Специалисты среднего уровня квалификации	16,6	12,4	10,1	16,2	20,2	18,8
Служащие, занятые подготовкой информации, оформлением документации, учетом и обслуживанием	2,2	2,7	2,6	2,5	1,7	2,1
Работники сферы обслуживания, предоставления коммунальных услуг, торговли и родственных видов деятельности	65,2	47,0	92,5	56,6	57,6	52,8
Квалифицированные работники сельского, лесного, охотничьего хозяйства, рыбоводства и рыболовства	205,6	173,2	211,8	155,5	137,8	181,1

продолжение

	в том числе отработали в неделю, часов					
	16-25			26-35		
	2006	2007	2008	2006	2007	2008
Квалифицированные рабочие промышленных организаций, строительства, транспорта и связи, геологии и разведки недр	8,4	5,7	9,5	20,1	25,7	25,0
Операторы, аппаратчики, машинисты установок и машин и слесари-сборщики	13,7	8,6	8,0	24,2	35,9	34,1
Неквалифицированные рабочие	251,7	252,6	192,2	196,8	219,8	179,6
Прочие, неклассифицируемые	-	-	-	-	-	-

окончание

	в том числе отработали в неделю, часов					
	36 и более			временно отсутствовали		
	2006	2007	2008	2006	2007	2008
<b>Занятое население - всего</b>	5 487,3	5 763,3	5 945,7	51,4	45,0	58,8
из них:						
Руководители органов власти и управления всех уровней, включая руководителей организаций	416,2	474,1	486,0	3,3	2,8	6,2
Специалисты высшего уровня квалификации	765,4	837,5	868,0	9,3	10,8	11,6
Специалисты среднего уровня квалификации	597,8	636,6	673,9	7,9	6,0	9,6
Служащие, занятые подготовкой информации, оформлением документации, учетом и обслуживанием	160,0	163,2	161,5	3,1	3,0	2,4
Работники сферы обслуживания, предоставления коммунальных услуг, торговли и родственных видов деятельности	854,3	868,9	908,4	4,7	6,0	7,0
Квалифицированные работники сельского, лесного, охотничьего хозяйства, рыболовства и рыболовства	543,9	532,8	539,3	4,4	4,3	4,5
Квалифицированные рабочие промышленных организаций, строительства, транспорта и связи, геологии и разведки недр	652,0	712,5	694,2	3,9	2,6	5,3
Операторы, аппаратчики, машинисты установок и машин и слесари-сборщики	601,1	602,5	661,4	5,1	2,9	5,0
Неквалифицированные рабочие	868,9	904,7	926,9	9,3	6,7	7,3
Прочие, неклассифицируемые	27,7	30,3	26,0	0,3	-	-

**Занятое население по фактической продолжительности рабочей недели  
и видам трудового договора**

тысяч человек

	Всего			в том числе имели работу					
	2006	2007	2008	на неопределенный срок			на определенный срок		
				2006	2007	2008	2006	2007	2008
<b>Занятое население - всего</b>	7 403,5	7 631,1	7 857,2	6 442,1	6 742,7	6 974,1	289,0	258,0	192,1
в том числе отработали в неделю, часов:									
менее 6	45,2	32,2	35,3	33,4	16,1	20,0	3,2	0,4	0,5
6-10	276,0	274,0	271,4	226,0	240,9	223,2	7,9	2,3	4,1
11-15	358,9	377,1	399,6	302,5	332,1	343,6	9,2	3,1	4,1
16-20	258,7	211,9	279,8	155,9	152,4	175,6	7,9	10,1	5,1
21-25	397,6	374,4	323,8	333,9	310,2	267,2	8,4	4,7	4,3
26-30	341,8	383,2	398,9	276,5	309,1	328,0	10,2	16,1	12,2
31-35	186,5	170,1	144,0	158,3	154,7	128,8	8,6	3,7	2,0
36-40	4 225,5	4 511,0	4 792,8	3 802,1	4 080,3	4 403,3	153,5	161,2	110,9
41 и более	1 261,8	1 252,3	1 152,9	1 108,3	1 104,2	1 029,8	75,7	54,4	45,6
временно отсутствовали	51,4	45,0	58,8	45,3	42,7	54,6	4,3	2,0	3,2
отработано в неделю, в среднем на 1 занятого, часов	36	36	36	37	37	37	38	39	38

окончание

	в том числе имели работу								
	на выполнение определенного объема работ			случайную			сезонную		
	2006	2007	2008	2006	2007	2008	2006	2007	2008
<b>Занятое население - всего</b>	158,1	162,9	134,8	136,7	126,9	120,5	377,7	340,6	435,6
в том числе отработали в неделю, часов:									
менее 6	0,7	0,5	0,2	1,5	0,2	0,3	6,5	15,0	14,4
6-10	3,2	2,6	2,7	13,7	5,6	2,9	25,1	22,5	38,4
11-15	4,1	5,8	5,5	7,5	2,9	3,6	35,6	33,2	42,7
16-20	7,8	7,5	8,5	8,5	6,9	4,2	78,6	35,0	86,4
21-25	9,8	10,4	7,9	8,1	4,8	3,5	37,5	44,2	40,9
26-30	15,3	17,2	11,6	9,6	4,2	4,7	30,1	36,6	42,3
31-35	8,4	2,8	4,7	1,7	2,4	1,2	9,6	6,6	7,2
36-40	82,4	89,0	72,8	46,3	48,5	58,1	141,2	132,0	147,6
41 и более	25,0	26,7	20,3	39,7	51,4	41,9	13,1	15,5	15,3
временно отсутствовали	1,3	0,3	0,6	-	-	-	0,5	-	0,4
отработано в неделю, в среднем на 1 занятого, часов	36	36	36	34	39	39	28	28	27

## 4. ЭКОНОМИЧЕСКАЯ ХАРАКТЕРИСТИКА НАСЕЛЕНИЯ В ТРУДОСПОСОБНОМ ВОЗРАСТЕ

### 4.1. ЭКОНОМИЧЕСКИ АКТИВНОЕ НАСЕЛЕНИЕ

#### Основные индикаторы рынка труда

	2004	2005	2006	2007	2008
<b>Все население</b>					
Экономически активное население, тыс. человек	7 626,7	7 722,5	7 842,4	8 041,5	8 196,9
Уровень экономической активности населения, %	79,9	79,5	79,8	80,4	81,0
Занятое население, тыс. человек	6 971,0	7 085,8	7 221,6	7 446,3	7 647,9
Уровень занятости, в % к:					
населению в трудоспособном возрасте	73,1	72,9	73,5	74,4	75,6
экономически активному населению	91,4	91,8	92,1	92,6	93,3
Наемные работники, тыс. человек	4 439,9	4 608,3	4 738,1	4 921,8	5 143,2
Доля в численности занятого населения, %	63,7	65,0	65,6	66,1	67,3
Самостоятельно занятые, тыс. человек	2 531,1	2 477,5	2 483,5	2 524,5	2 504,7
Доля в численности занятого населения, %	36,3	35,0	34,4	33,9	32,7
Безработное население, тыс. человек	655,7	636,7	620,8	595,1	549,1
Уровень безработицы, %	8,6	8,2	7,9	7,4	6,7
Уровень молодежной безработицы, % (в возрасте 16- 24 лет)	14,4	13,5	12,2	9,5	7,4
Экономически неактивное население, тыс. человек	1 914,7	1 994,6	1 984,1	1 962,1	1 925,3
Уровень экономической неактивности (пассивности) населения, %	20,1	20,5	20,2	19,6	19,0
<b>Мужчины</b>					
Экономически активное население, тыс. человек	3 921,9	3 964,7	4 001,5	4 104,5	4 180,1
Уровень экономической активности населения, %	82,9	82,7	82,4	82,8	83,2
Занятое население, тыс. человек	3 642,1	3 695,6	3 739,3	3 860,3	3 953,9
Уровень занятости, в % к:					
населению в трудоспособном возрасте	77,0	77,1	77,0	77,9	78,7
экономически активному населению	92,9	93,2	93,4	94,1	94,6
Наемные работники, тыс. человек	2 372,6	2 469,0	2 489,2	2 577,4	2 700,1
Доля в численности занятого населения, %	65,1	66,8	66,6	66,8	68,3
Самостоятельно занятые, тыс. человек	1 269,5	1 226,6	1 250,1	1 282,9	1 253,8
Доля в численности занятого населения, %	34,9	33,2	33,4	33,2	31,7
Безработное население, тыс. человек	279,8	269,1	262,2	244,2	226,2
Уровень безработицы, %	7,1	6,8	6,6	5,9	5,4
Уровень молодежной безработицы, % (в возрасте 16- 24 лет)	13,1	12,6	10,1	8,5	6,8
Экономически неактивное население, тыс. человек	807,5	830,8	853,5	850,8	846,5
Уровень экономической неактивности (пассивности) населения, %	17,1	17,3	17,6	17,2	16,8
<b>Женщины</b>					
Экономически активное население, тыс. человек	3 704,8	3 757,8	3 840,9	3 937,0	4 016,8
Уровень экономической активности населения, %	77,0	76,4	77,3	78,0	78,8
Занятое население, тыс. человек	3 329,0	3 390,2	3 482,3	3 586,0	3 694,0
Уровень занятости, в % к:					
населению в трудоспособном возрасте	69,2	68,9	70,0	71,0	72,5
экономически активному населению	89,9	90,2	90,7	91,1	92,0
Наемные работники, тыс. человек	2 067,3	2 139,3	2 248,9	2 344,4	2 443,1
Доля в численности занятого населения, %	62,1	63,1	64,6	65,4	66,1
Самостоятельно занятые, тыс. человек	1 261,6	1 250,9	1 233,4	1 241,6	1 250,8
Доля в численности занятого населения, %	37,9	36,9	35,4	34,6	33,9

Экономическая активность населения Казахстана

окончание

	2004	2005	2006	2007	2008
Безработное население, тыс. человек	375,9	367,6	358,6	350,9	322,8
Уровень безработицы, %	10,1	9,8	9,3	8,9	8,0
Уровень молодежной безработицы, % (в возрасте 16- 24 лет)	15,8	14,6	14,8	10,6	8,2
Экономически неактивное население, тыс. человек	1 107,2	1 163,7	1 130,6	1 111,2	1 078,8
Уровень экономической неактивности (пассивности) населения, %	23,0	23,6	22,7	22,0	21,2

**Экономически активное население по возрастным группам**

	Экономически активное население, тыс. человек					Уровень экономической активности население, %				
	2004	2005	2006	2007	2008	2004	2005	2006	2007	2008
<b>Все население</b>										
<b>Всего</b>	7 626,7	7 722,5	7 842,4	8 041,5	8 196,9	79,9	79,5	79,8	80,4	81,0
в том числе в возрасте, лет:										
16-19	393,5	382,8	368,4	339,6	292,3	31,3	29,7	29,5	27,5	24,9
20-24	932,4	965,0	1 002,6	996,8	998,0	74,6	73,9	72,8	71,1	69,5
25-29	1 118,3	1 114,9	1 134,9	1 211,9	1 246,1	90,4	89,7	89,9	91,8	92,0
30-34	1 167,7	1 177,8	1 169,0	1 212,1	1 264,5	92,0	92,2	91,2	92,3	93,2
35-39	941,2	909,4	911,3	939,0	944,1	92,9	92,9	93,4	93,8	94,6
40-44	1 068,2	1 044,4	1 001,3	982,0	969,8	93,4	93,0	93,3	93,4	94,1
45-49	891,7	963,6	1 022,2	1 050,1	1 072,2	91,1	91,5	91,9	93,5	93,7
50-54	699,2	717,2	746,7	781,3	841,2	86,8	87,0	87,7	88,2	90,6
55-58	320,2	359,8	392,1	411,0	433,8	73,6	74,0	77,9	80,2	83,5
59-63	94,3	87,6	93,8	117,6	134,8	62,0	65,1	66,4	73,8	75,2
<b>Мужчины</b>										
<b>Всего</b>	3 921,9	3 964,7	4 001,5	4 104,5	4 180,1	82,9	82,7	82,4	82,8	83,2
в том числе в возрасте, лет:										
16-19	219,2	223,0	210,8	206,3	165,4	34,0	32,6	32,0	31,9	27,6
20-24	507,1	522,0	539,2	528,0	539,2	78,7	78,4	76,2	73,3	72,8
25-29	585,0	584,1	587,8	630,9	650,3	95,4	95,0	94,9	95,2	95,6
30-34	587,8	584,8	584,2	595,0	624,5	95,8	96,8	95,7	96,2	95,6
35-39	474,5	467,4	460,2	473,4	465,6	96,0	96,5	96,7	97,2	97,4
40-44	514,6	506,0	478,8	472,4	473,2	95,5	95,9	95,5	95,6	96,0
45-49	436,9	468,1	495,7	511,2	519,8	93,6	94,0	94,0	95,7	95,5
50-54	339,8	345,8	363,6	372,8	400,1	91,8	91,5	91,1	90,6	93,0
55-58	162,7	176,0	187,4	197,1	207,2	85,1	86,0	87,9	89,2	90,3
59-63	94,3	87,6	93,8	117,6	134,8	62,0	65,1	66,4	73,8	75,2
<b>Женщины</b>										
<b>Всего</b>	3 704,8	3 757,8	3 840,9	3 937,0	4 016,8	77,0	76,4	77,3	78,0	78,8
в том числе в возрасте, лет:										
16-19	174,3	159,8	157,7	133,3	126,9	28,5	26,3	26,8	22,6	22,0
20-24	425,4	443,1	463,5	468,9	458,8	70,2	69,1	69,3	68,8	66,0
25-29	533,3	530,8	547,2	581,1	595,7	85,5	84,5	85,2	88,4	88,4
30-34	579,9	593,0	584,8	617,1	640,0	88,4	88,1	87,0	88,8	90,9
35-39	466,7	442,0	451,1	465,6	478,5	90,0	89,4	90,3	90,7	92,0
40-44	553,6	538,4	522,5	509,6	496,6	91,5	90,4	91,4	91,6	92,5
45-49	454,8	495,5	526,5	538,9	552,5	88,8	89,2	90,1	91,5	92,0
50-54	359,4	371,4	383,0	408,5	441,2	82,6	83,2	84,6	86,1	88,5
55-58	157,5	183,8	204,7	213,9	226,6	64,6	65,3	70,5	73,4	78,1
59-63	-	-	-	-	-	-	-	-	-	-

## Экономически активное по уровню образования

	тысяч человек				
	2004	2005	2006	2007	2008
<b>Все население</b>					
<b>Занятое население - всего</b>	7 626,7	7 722,5	7 842,4	8 041,5	8 196,9
в том числе имеют образование:					
высшее	1 497,7	1 626,8	1 736,2	1 829,9	1 912,5
незаконченное высшее	245,5	272,6	285,5	274,3	287,4
среднее профессиональное (специальное)	2 120,3	2 108,7	2 069,0	2 170,8	2 256,7
начальное профессиональное	973,4	930,3	971,5	938,7	834,0
среднее общее	2 417,8	2 423,9	2 419,6	2 481,8	2 591,9
основное общее	320,0	318,1	327,7	319,0	283,8
начальное общее	52,0	42,0	32,7	26,9	30,7
<b>Мужчины</b>					
<b>Занятое население - всего</b>	3 921,9	3 964,7	4 001,5	4 104,5	4 180,1
в том числе имеют образование:					
высшее	687,7	742,4	774,3	821,4	858,2
незаконченное высшее	121,9	124,1	145,8	129,7	131,4
среднее профессиональное (специальное)	998,6	984,3	984,3	1 044,8	1 088,1
начальное профессиональное	585,8	587,6	605,2	582,0	527,9
среднее общее	1 309,5	1 317,7	1 295,7	1 322,3	1 389,0
основное общее	185,0	186,0	179,4	190,0	166,7
начальное общее	33,4	22,6	16,7	14,3	18,8
<b>Женщины</b>					
<b>Занятое население - всего</b>	3 704,8	3 757,8	3 840,9	3 937,0	4 016,8
в том числе имеют образование:					
высшее	809,9	884,5	961,9	1 008,5	1 054,3
незаконченное высшее	123,6	148,5	139,7	144,6	155,9
среднее профессиональное (специальное)	1 121,7	1 124,4	1 084,7	1 126,0	1 168,5
начальное профессиональное	387,6	342,7	366,3	356,7	306,1
среднее общее	1 108,3	1 106,2	1 123,9	1 159,5	1 202,9
основное общее	135,0	132,2	148,3	129,0	117,1
начальное общее	18,7	19,4	16,1	12,7	11,9

## 4.2. ЗАНЯТОЕ НАСЕЛЕНИЕ

### Занятое население по возрастным группам

	тысяч человек				
	2004	2005	2006	2007	2008
<b>Все население</b>					
<b>Занятое население - всего</b>	6 971,0	7 085,8	7 221,6	7 446,3	7 647,9
в том числе в возрасте, лет:					
16-19	321,2	331,4	323,8	303,7	273,9
20-24	814,3	834,7	879,6	906,3	920,5
25-29	1 012,4	1 011,6	1 022,7	1 092,1	1 133,4
30-34	1 078,8	1 090,7	1 088,8	1 121,4	1 177,3
35-39	873,9	848,4	853,6	881,8	884,8
40-44	1 003,5	984,5	937,3	925,7	926,0
45-49	830,5	899,2	963,6	989,5	1 016,5
50-54	650,9	666,8	700,6	734,0	789,7
55-58	296,6	335,9	364,2	381,8	400,6
59-63	89,0	82,6	87,6	110,1	125,2
<b>Мужчины</b>					
<b>Занятое население - всего</b>	3 642,1	3 695,6	3 739,3	3 860,3	3 953,9
в том числе в возрасте, лет:					
16-19	182,9	193,6	188,9	183,6	154,8
20-24	448,0	457,5	485,3	488,1	501,7
25-29	538,1	542,9	537,2	582,7	602,0
30-34	557,2	553,0	550,7	560,9	593,7
35-39	446,9	445,0	439,1	451,9	444,1
40-44	490,2	485,6	454,4	451,1	456,4
45-49	412,9	441,9	475,3	490,9	498,8
50-54	323,8	327,8	343,3	355,8	382,8
55-58	153,2	165,5	177,6	185,2	194,5
59-63	89,0	82,6	87,6	110,1	125,2
<b>Женщины</b>					
<b>Занятое население - всего</b>	3 329,0	3 390,2	3 482,3	3 586,0	3 694,0
в том числе в возрасте, лет:					
16-19	138,3	137,7	134,9	120,1	119,1
20-24	366,3	377,2	394,3	418,2	418,8
25-29	474,3	468,7	485,5	509,4	531,4
30-34	521,6	537,7	538,1	560,5	583,6
35-39	427,0	403,4	414,5	429,8	440,7
40-44	513,3	498,8	482,9	474,6	469,6
45-49	417,6	457,3	488,3	498,6	517,7
50-54	327,1	339,0	357,3	378,2	406,9
55-58	143,4	170,4	186,6	196,7	206,1
59-63	-	-	-	-	-

## Уровень занятости населения

	в процентах				
	2004	2005	2006	2007	2008
<b>Всё население</b>					
Уровень занятости в процентах к:					
населению в возрасте 15 лет и старше	73,1	72,9	73,5	74,4	75,6
экономически активному населению	91,4	91,8	92,1	92,6	93,3
<b>Мужчины</b>					
Уровень занятости в процентах к:					
населению в возрасте 15 лет и старше	77,0	77,1	77,0	77,9	78,7
экономически активному населению	92,9	93,2	93,4	94,1	94,6
<b>Женщины</b>					
Уровень занятости в процентах к:					
населению в возрасте 15 лет и старше	69,2	68,9	70,0	71,0	72,5
экономически активному населению	89,9	90,2	90,7	91,1	92,0

## Уровень занятости населения по возрастным группам

	Уровень занятости, в % к									
	населению в трудоспособном возрасте					экономически активному населению				
	2004	2005	2006	2007	2008	2004	2005	2006	2007	2008
<b>Занятое население - всего</b>	73,1	72,9	73,5	74,4	75,6	91,4	91,8	92,1	92,6	93,3
в том числе в возрасте, лет:										
16-19	25,6	25,7	25,9	24,6	23,3	81,6	86,6	87,9	89,4	93,7
20-24	65,1	63,9	63,9	64,6	64,1	87,3	86,5	87,7	90,9	92,2
25-29	81,8	81,4	81,0	82,8	83,7	90,5	90,7	90,1	90,1	91,0
30-34	85,0	85,4	84,9	85,3	86,7	92,4	92,6	93,1	92,5	93,1
35-39	86,3	86,7	87,5	88,1	88,6	92,8	93,3	93,7	93,9	93,7
40-44	87,7	87,6	87,4	88,1	89,9	93,9	94,3	93,6	94,3	95,5
45-49	84,8	85,4	86,7	88,1	88,8	93,1	93,3	94,3	94,2	94,8
50-54	80,8	80,9	82,3	82,9	85,0	93,1	93,0	93,8	94,0	93,9
55-58	68,2	69,1	72,3	74,5	77,1	92,6	93,3	92,9	92,9	92,4
59-63	58,5	61,4	62,0	69,1	69,8	94,4	94,3	93,4	93,7	92,8

## Занятое население по уровню образования

	тысяч человек				
	2004	2005	2006	2007	2008
<b>Все население</b>					
<b>Занятое население - всего</b>	6 971,0	7 085,8	7 221,6	7 446,3	7 647,9
из них имеют образование:					
высшее	1 428,6	1 552,7	1 655,7	1 748,4	1 828,7
незаконченное высшее	218,3	236,9	250,4	243,6	248,3
среднее профессиональное (специальное)	1 956,9	1 949,2	1 912,1	2 021,2	2 130,2
начальное профессиональное	886,3	857,6	899,8	869,9	779,4
среднее общее	2 155,7	2 169,8	2 186,0	2 254,5	2 379,7
основное общее	279,8	284,0	288,3	284,9	253,8
начальное общее	45,3	35,6	29,2	23,9	27,7
<b>Мужчины</b>					
<b>Занятое население - всего</b>	3 642,1	3 695,6	3 739,3	3 860,3	3 953,9
из них имеют образование:					
высшее	662,9	712,6	748,5	796,6	829,9
незаконченное высшее	108,4	110,1	128,0	116,1	110,7
среднее профессиональное (специальное)	940,1	930,2	926,0	987,2	1 046,4
начальное профессиональное	544,7	548,1	569,8	550,1	501,0

Экономическая активность населения Казахстана

окончание

	2004	2005	2006	2007	2008
среднее общее	1 191,4	1 205,8	1 191,6	1 225,7	1 297,0
основное общее	164,9	169,3	160,7	171,1	151,8
начальное общее	29,7	19,5	14,6	13,5	17,2
<b>Женщины</b>					
<b>Занятое население - всего</b>	3 329,0	3 390,2	3 482,3	3 586,0	3 694,0
из них имеют образование:					
высшее	765,7	840,1	907,1	951,8	998,8
незаконченное высшее	109,9	126,8	122,4	127,5	137,7
среднее профессиональное (специальное)	1 016,8	1 018,9	986,0	1 034,0	1 083,9
начальное профессиональное	341,6	309,5	330,1	319,7	278,4
среднее общее	964,3	964,0	994,5	1 028,8	1 082,7
основное общее	114,9	114,7	127,7	113,8	102,0
начальное общее	15,7	16,2	14,6	10,4	10,5

Уровень занятости населения по образованию

	Уровень занятости ,в % к									
	населению в трудоспособном возрасте					экономически активному населению				
	2004	2005	2006	2007	2008	2004	2005	2006	2007	2008
<b>Занятое население - всего</b>	73,1	72,9	73,5	74,4	75,6	91,4	91,8	92,1	92,6	93,3
из них имеют образование:										
высшее	88,7	88,9	88,6	89,2	90,4	95,4	95,4	95,4	95,5	95,6
незаконченное высшее	44,4	46,4	47,7	47,2	46,4	88,9	86,9	87,7	88,8	86,4
среднее профессиональное (специальное)	82,6	83,1	83,1	84,0	86,3	92,3	92,4	92,4	93,1	94,4
начальное профессиональное	80,9	81,3	82,6	82,7	81,6	91,1	92,2	92,6	92,7	93,5
среднее общее	69,5	68,2	68,5	70,3	72,0	89,2	89,5	90,3	90,8	91,8
основное общее	37,0	36,7	38,0	36,7	34,4	87,4	89,3	88,0	89,3	89,4
начальное общее	39,9	34,6	32,4	27,1	29,7	87,2	84,8	89,2	88,8	90,1

Занятое население по статусу занятости

тысяч человек

	2004	2005	2006	2007	2008
<b>Все население</b>					
<b>Занятое население - всего</b>	6 971,0	7 085,8	7 221,6	7 446,3	7 647,9
Наемные работники	4 439,9	4 608,3	4 738,1	4 921,8	5 143,2
в том числе занятые:					
в государственной организации	1 763,8	1 765,1	1 689,6	1 663,0	1 665,1
в негосударственной организации у физических лиц	1 872,6	1 964,9	2 178,9	2 315,7	2 477,6
в крестьянском (фермерском) хозяйстве	526,0	561,8	555,1	573,2	615,4
Самостоятельно занятые	277,4	316,5	314,6	369,9	385,0
в том числе:	2 531,1	2 477,5	2 483,5	2 524,5	2 504,7
работодатели	80,3	87,5	105,6	121,1	118,6
самостоятельные работники	2 310,4	2 286,7	2 263,9	2 297,3	2 299,3
члены производственного кооператива	57,4	33,0	30,2	30,9	26,6
неоплачиваемые работники семейных предприятий	83,1	70,3	83,8	75,2	60,2
<b>Мужчины</b>					
<b>Занятое население - всего</b>	3 642,1	3 695,6	3 739,3	3 860,3	3 953,9
Наемные работники	2 372,6	2 469,0	2 489,2	2 577,4	2 700,1

	окончание				
	2004	2005	2006	2007	2008
в том числе занятые:					
в государственной организации	741,5	731,9	686,3	659,6	647,4
в негосударственной организации	1 171,5	1 221,4	1 312,3	1 391,8	1 489,2
у физических лиц	261,2	285,6	281,5	281,6	309,2
в крестьянском (фермерском) хозяйстве	198,4	230,1	209,1	244,4	254,3
Самостоятельно занятые	1 269,5	1 226,6	1 250,1	1 282,9	1 253,8
в том числе:					
работодатели	58,8	67,1	72,9	80,6	77,3
самостоятельные работники	1 136,0	1 097,5	1 113,3	1 150,0	1 130,9
члены производственного кооператива	36,5	22,7	20,7	17,6	19,7
неоплачиваемые работники семейных предприятий	38,2	39,3	43,2	34,6	25,9
	<b>Женщины</b>				
<b>Занятое население - всего</b>	<b>3 329,0</b>	<b>3 390,2</b>	<b>3 482,3</b>	<b>3 586,0</b>	<b>3 694,0</b>
Наемные работники	2 067,3	2 139,3	2 248,9	2 344,4	2 443,1
в том числе занятые:					
в государственной организации	1 022,3	1 033,2	1 003,3	1 003,4	1 017,7
в негосударственной организации	701,1	743,5	866,6	923,9	988,4
у физических лиц	264,8	276,2	273,6	291,6	306,3
в крестьянском (фермерском) хозяйстве	79,0	86,4	105,5	125,5	130,7
Самостоятельно занятые	1 261,6	1 250,9	1 233,4	1 241,6	1 250,8
в том числе:					
работодатели	21,5	20,4	32,8	40,5	41,3
самостоятельные работники	1 174,4	1 189,2	1 150,6	1 147,3	1 168,4
члены производственного кооператива	20,9	10,2	9,5	13,2	6,9
неоплачиваемые работники семейных предприятий	44,9	31,0	40,5	40,6	34,3

## Занятое население по видам экономической деятельности

	тысяч человек				
	2004	2005	2006	2007	2008
	<b>Все население</b>				
<b>Занятое население - всего</b>	<b>6 971,0</b>	<b>7 085,8</b>	<b>7 221,6</b>	<b>7 446,3</b>	<b>7 647,9</b>
в том числе:					
Сельское хозяйство, охота и лесное хозяйство	2 245,5	2 202,1	2 185,7	2 238,7	2 221,7
Рыболовство, рыбоводство	17,8	17,3	16,2	16,6	19,9
Промышленность	864,3	886,8	898,8	917,9	930,8
горнодобывающая	185,1	183,9	186,4	192,7	199,2
обрабатывающая	515,8	536,5	550,6	564,9	568,5
производство и распределение электроэнергии, газа и воды	163,4	166,4	161,7	160,3	163,1
Строительство	377,8	412,9	456,5	514,4	543,8
Торговля; ремонт автомобилей, бытовых изделий и предметов личного пользования	1 017,6	1 024,5	1 049,6	1 057,3	1 121,5
Гостиницы и рестораны	81,9	86,8	89,6	98,9	102,2
Транспорт и связь	516,2	525,9	534,0	548,6	584,6
Финансовая деятельность	60,5	66,1	73,1	87,2	95,8
Операции с недвижимым имуществом, аренда и предоставление услуг потребителям	232,3	290,1	316,8	350,8	374,1
Государственное управление	333,2	328,7	333,7	340,5	349,0
Образование	659,1	681,2	713,8	723,1	739,5
Здравоохранение и предоставление социальных услуг	316,6	325,4	328,6	331,5	340,9
Предоставление коммунальных, социальных и персональных услуг	199,1	201,5	196,1	192,6	200,3
Предоставление услуг по ведению домашнего хозяйства	48,6	36,2	29,1	28,3	23,7

Экономическая активность населения Казахстана

	2004	2005	2006	2007	2008
	<i>окончание</i>				
	<b>Мужчины</b>				
<b>Занятое население - всего</b>	3 642,1	3 695,6	3 739,3	3 860,3	3 953,9
в том числе:					
Сельское хозяйство, охота и лесное хозяйство	1 229,0	1 191,3	1 183,8	1 218,8	1 188,0
Рыболовство, рыбоводство	15,7	14,5	11,7	13,5	16,1
Промышленность	584,5	594,8	599,3	611,5	621,9
горнодобывающая	145,2	138,9	132,9	142,7	148,6
обрабатывающая	329,5	341,6	350,7	358,6	358,8
производство и распределение электроэнергии, газа и воды	109,8	114,3	115,8	110,1	114,5
Строительство	301,3	327,2	345,8	382,7	417,6
Торговля; ремонт автомобилей, бытовых изделий и предметов личного пользования	411,4	417,6	420,3	422,9	461,4
Гостиницы и рестораны	22,2	21,6	24,7	28,3	31,6
Транспорт и связь	387,8	400,1	397,7	414,3	431,9
Финансовая деятельность	23,9	24,3	27,8	35,4	36,9
Операции с недвижимым имуществом, аренда и предоставление услуг потребителям	119,8	157,7	167,8	177,2	180,8
Государственное управление	191,8	195,0	192,4	192,3	199,9
Образование	176,8	179,4	189,2	191,0	193,1
Здравоохранение и предоставление социальных услуг	64,7	64,6	78,8	79,5	82,0
Предоставление коммунальных, социальных и персональных услуг	93,2	95,4	92,6	86,6	86,0
Предоставление услуг по ведению домашнего хозяйства	20,1	12,2	7,3	6,3	6,6
	<b>Женщины</b>				
<b>Занятое население - всего</b>	3 329,0	3 390,2	3 482,3	3 586,0	3 694,0
в том числе:					
Сельское хозяйство, охота и лесное хозяйство	1 016,5	1 010,8	1 002,0	1 019,8	1 033,7
Рыболовство, рыбоводство	2,1	2,9	4,5	3,1	3,8
Промышленность	279,8	292,0	299,5	306,4	308,9
горнодобывающая	39,9	45,0	53,6	50,0	50,6
обрабатывающая	186,3	194,9	200,0	206,3	209,7
производство и распределение электроэнергии, газа и воды	53,6	52,1	46,0	50,2	48,6
Строительство	76,5	85,7	110,7	131,6	126,2
Торговля; ремонт автомобилей, бытовых изделий и предметов личного пользования	606,2	607,0	629,3	634,4	660,2
Гостиницы и рестораны	59,7	65,2	64,9	70,6	70,6
Транспорт и связь	128,4	125,8	136,2	134,3	152,8
Финансовая деятельность	36,6	41,8	45,3	51,8	58,8
Операции с недвижимым имуществом, аренда и предоставление услуг потребителям	112,5	132,5	149,0	173,6	193,3
Государственное управление	141,5	133,7	141,3	148,2	149,1
Образование	482,2	501,8	524,6	532,2	546,3
Здравоохранение и предоставление социальных услуг	251,9	260,8	249,8	251,9	258,9
Предоставление коммунальных, социальных и персональных услуг	105,9	106,1	103,5	105,9	114,3
Предоставление услуг по ведению домашнего хозяйства	28,5	24,0	21,7	22,0	17,1

## Занятое население по видам экономической деятельности и статусу занятости

тысяч человек

	Всего			в том числе					
				наемные работники			самостоятельно занятые		
	2006	2007	2008	2006	2007	2008	2006	2007	2008
<b>Занятое население - всего</b>	7 221,6	7 446,3	7 647,9	4 738,1	4 921,8	5 143,2	2 483,5	2 524,5	2 504,7
в том числе:									
Сельское хозяйство, охота и лесное хозяйство	2 185,7	2 238,7	2 221,7	607,1	640,0	672,2	1 578,6	1 598,6	1 549,6
Рыболовство, рыбоводство	16,2	16,6	19,9	7,6	8,4	8,8	8,6	8,2	11,1
Промышленность горнодобывающая	898,8	917,9	930,8	876,2	893,9	904,1	22,6	24,0	26,7
обрабатывающая производство и распределение электроэнергии, газа и воды	186,4	192,7	199,2	186,4	192,7	199,2	-	-	-
Строительство	550,6	564,9	568,5	528,0	540,9	541,8	22,6	24,0	26,7
Торговля; ремонт автомобилей, бытовых изделий и предметов личного пользования	161,7	160,3	163,1	161,7	160,3	163,1	-	-	-
Гостиницы и рестораны	456,5	514,4	543,8	386,6	426,6	447,6	69,9	87,7	96,2
Транспорт и связь	1 049,6	1 057,3	1 121,5	481,3	497,3	562,8	568,3	560,0	558,7
Финансовая деятельность	89,6	98,9	102,2	76,8	81,2	85,9	12,8	17,7	16,2
Операции с недвижимым имуществом, аренда и предоставление услуг потребителям	534,0	548,6	584,6	397,5	409,9	434,7	136,5	138,8	149,9
Государственное управление	73,1	87,2	95,8	73,1	87,2	95,8	-	-	-
Образование	316,8	350,8	374,1	299,4	328,2	342,3	17,4	22,6	31,7
Здравоохранение и предоставление социальных услуг	333,7	340,5	349,0	333,7	340,5	349,0	-	-	-
Предоставление коммунальных, социальных и персональных услуг	713,8	723,1	739,5	708,0	719,0	735,8	5,7	4,1	3,7
Предоставление услуг по ведению домашнего хозяйства	328,6	331,5	340,9	321,9	323,7	334,1	6,7	7,7	6,8
	196,1	192,6	200,3	155,2	152,5	157,2	40,9	40,0	43,2
	29,1	28,3	23,7	13,6	13,3	12,9	15,4	15,0	10,8

### 4.3. БЕЗРАБОТНОЕ НАСЕЛЕНИЕ

#### Безработное население по возрастным группам

	тысяч человек				
	2004	2005	2006	2007	2008
<b>Все население</b>					
<b>Безработное население-всего</b>	655,7	636,7	620,8	595,1	549,1
в том числе в возрасте, лет:					
16-19	72,3	51,4	44,6	35,9	18,4
20-24	118,2	130,4	123,1	90,6	77,6
25-29	105,8	103,3	112,3	119,9	112,7
30-34	88,9	87,1	80,2	90,8	87,2
35-39	67,3	60,9	57,8	57,3	59,3
40-44	64,7	60,0	64,1	56,3	43,7
45-49	61,2	64,4	58,6	60,6	55,8
50-54	48,3	50,4	46,1	47,3	51,5
55-58	23,6	23,9	27,9	29,1	33,2
59-63	5,3	5,0	6,2	7,5	9,7
<b>Мужчины</b>					
<b>Безработное население-всего</b>	279,8	269,1	262,2	244,2	226,2
в том числе в возрасте, лет:					
16-19	36,3	29,3	21,9	22,7	10,6
20-24	59,1	64,4	53,9	39,9	37,5
25-29	46,9	41,2	50,6	48,1	48,3
30-34	30,5	31,8	33,5	34,1	30,8
35-39	27,6	22,4	21,1	21,5	21,5
40-44	24,5	20,4	24,4	21,2	16,8
45-49	24,0	26,1	20,4	20,3	21,0
50-54	16,0	18,0	20,3	17,0	17,2
55-58	9,5	10,5	9,9	11,9	12,7
59-63	5,3	5,0	6,2	7,5	9,7
<b>Женщины</b>					
<b>Безработное население-всего</b>	375,9	367,6	358,6	350,9	322,8
в том числе в возрасте, лет:					
16-19	36,0	22,1	22,8	13,2	7,8
20-24	59,1	65,9	69,2	50,6	40,1
25-29	58,9	62,1	61,7	71,7	64,4
30-34	58,4	55,3	46,7	56,6	56,4
35-39	39,7	38,6	36,6	35,7	37,7
40-44	40,3	39,6	39,7	35,1	26,9
45-49	37,2	38,2	38,2	40,3	34,8
50-54	32,3	32,4	25,8	30,3	34,3
55-58	14,1	13,4	18,0	17,2	20,5
59-63	-	-	-	-	-

## Уровень безработицы по возрастным группам

	в процентах				
	2004	2005	2006	2007	2008
<b>Все население</b>					
<b>Безработное население-всего</b>	8,6	8,2	7,9	7,4	6,7
в том числе в возрасте, лет:					
16-19	18,4	13,4	12,1	10,6	6,3
20-24	12,7	13,5	12,3	9,1	7,8
25-29	9,5	9,3	9,9	9,9	9,0
30-34	7,6	7,4	6,9	7,5	6,9
35-39	7,2	6,7	6,3	6,1	6,3
40-44	6,1	5,7	6,4	5,7	4,5
45-49	6,9	6,7	5,7	5,8	5,2
50-54	6,9	7,0	6,2	6,0	6,1
55-58	7,4	6,7	7,1	7,1	7,6
59-63	5,6	5,7	6,6	6,3	7,2
<b>Мужчины</b>					
<b>Безработное население-всего</b>	7,1	6,8	6,6	5,9	5,4
в том числе в возрасте, лет:					
16-19	16,6	13,2	10,4	11,0	6,4
20-24	11,7	12,3	10,0	7,6	7,0
25-29	8,0	7,0	8,6	7,6	7,4
30-34	5,2	5,4	5,7	5,7	4,9
35-39	5,8	4,8	4,6	4,5	4,6
40-44	4,8	4,0	5,1	4,5	3,5
45-49	5,5	5,6	4,1	4,0	4,0
50-54	4,7	5,2	5,6	4,6	4,3
55-58	5,9	6,0	5,3	6,0	6,1
59-63	5,6	5,7	6,6	6,3	7,2
<b>Женщины</b>					
<b>Безработное население-всего</b>	10,1	9,8	9,3	8,9	8,0
в том числе в возрасте, лет:					
16-19	20,6	13,8	14,4	9,9	6,1
20-24	13,9	14,9	14,9	10,8	8,7
25-29	11,0	11,7	11,3	12,3	10,8
30-34	10,1	9,3	8,0	9,2	8,8
35-39	8,5	8,7	8,1	7,7	7,9
40-44	7,3	7,4	7,6	6,9	5,4
45-49	8,2	7,7	7,2	7,5	6,3
50-54	9,0	8,7	6,7	7,4	7,8
55-58	8,9	7,3	8,8	8,1	9,0
59-63	-	-	-	-	-

**Безработное население по уровню образования**

	тысяч человек				
	2004	2005	2006	2007	2008
<b>Все население</b>					
<b>Безработные-всего</b>	655,7	636,7	620,8	595,1	549,1
из них имеют образование:					
высшее	69,1	74,1	80,5	81,5	83,8
незаконченное высшее	27,2	35,7	35,1	30,7	39,0
среднее профессиональное (специальное)	163,4	159,6	157,0	149,6	126,4
начальное профессиональное	87,0	72,7	71,7	68,8	54,6
среднее общее	262,1	254,1	233,6	227,4	212,1
основное общее	40,2	34,1	39,4	34,1	30,0
начальное общее	6,7	6,4	3,5	3,0	3,0
<b>Мужчины</b>					
<b>Безработные-всего</b>	279,8	269,1	262,2	244,2	226,2
из них имеют образование:					
высшее	24,9	29,8	25,8	24,9	28,3
незаконченное высшее	13,5	14,0	17,8	13,6	20,8
среднее профессиональное (специальное)	58,5	54,1	58,3	57,6	41,8
начальное профессиональное	41,1	39,4	35,4	31,9	26,9
среднее общее	118,1	111,9	104,1	96,7	92,0
основное общее	20,1	16,7	18,8	18,9	14,9
начальное общее	3,7	3,1	2,0	0,7	1,6
<b>Женщины</b>					
<b>Безработные-всего</b>	375,9	367,6	358,6	350,9	322,8
из них имеют образование:					
высшее	44,2	44,3	54,8	56,7	55,5
незаконченное высшее	13,7	21,7	17,3	17,1	18,3
среднее профессиональное (специальное)	104,9	105,5	98,7	92,0	84,7
начальное профессиональное	46,0	33,2	36,3	36,9	27,7
среднее общее	144,0	142,2	129,4	130,7	120,2
основное общее	20,2	17,4	20,6	15,3	15,1
начальное общее	3,0	3,3	1,5	2,3	1,4

#### 4.4. ЭКОНОМИЧЕСКИ НЕАКТИВНОЕ НАСЕЛЕНИЕ

##### Экономически неактивное население по возрастным группам

	Экономически неактивное население, тыс.человек					Уровень экономической неактивности населения, %				
	2004	2005	2006	2007	2008	2004	2005	2006	2007	2008
<b>Всего</b>	1 914,7	1 994,6	1 984,1	1 962,1	1 925,3	20,1	20,5	20,2	19,6	19,0
в том числе в возрасте, лет:										
16-19	862,0	907,4	879,9	895,6	882,1	68,7	70,3	70,5	72,5	75,1
20-24	317,9	341,2	374,5	405,3	437,3	25,4	26,1	27,2	28,9	30,5
25-29	118,7	128,0	127,0	107,6	108,5	9,6	10,3	10,1	8,2	8,0
30-34	102,0	99,8	113,2	101,8	92,8	8,0	7,8	8,8	7,7	6,8
35-39	71,9	69,6	64,2	61,6	54,0	7,1	7,1	6,6	6,2	5,4
40-44	76,0	78,8	71,6	68,9	60,4	6,6	7,0	6,7	6,6	5,9
45-49	87,3	89,8	89,7	73,4	72,1	8,9	8,5	8,1	6,5	6,3
50-54	106,1	106,7	105,1	104,4	87,7	13,2	13,0	12,3	11,8	9,4
55-58	114,9	126,2	111,5	101,6	85,8	26,4	26,0	22,1	19,8	16,5
59-63	57,8	47,0	47,5	41,8	44,4	38,0	34,9	33,6	26,2	24,8
				<b>Мужчины</b>						
<b>Всего</b>	807,5	830,8	853,5	850,8	846,5	17,1	17,3	17,6	17,2	16,8
в том числе в возрасте, лет:										
16-19	425,0	460,4	448,3	440,2	433,3	66,0	67,4	68,0	68,1	72,4
20-24	137,5	143,5	168,8	192,3	201,0	21,3	21,6	23,8	26,7	27,2
25-29	28,4	30,8	31,6	31,5	30,0	4,6	5,0	5,1	4,8	4,4
30-34	25,9	19,6	26,2	23,7	28,4	4,2	3,2	4,3	3,8	4,4
35-39	19,8	17,0	15,5	13,8	12,5	4,0	3,5	3,3	2,8	2,6
40-44	24,4	21,8	22,8	22,0	19,9	4,5	4,1	4,5	4,4	4,0
45-49	29,7	30,0	31,6	23,2	24,4	6,4	6,0	6,0	4,3	4,5
50-54	30,5	32,0	35,4	38,5	30,1	8,2	8,5	8,9	9,4	7,0
55-58	28,5	28,6	25,8	24,0	22,4	14,9	14,0	12,1	10,8	9,7
59-63	57,8	47,0	47,5	41,8	44,4	38,0	34,9	33,6	26,2	24,8
				<b>Женщины</b>						
<b>Всего</b>	1 107,2	1 163,7	1 130,6	1 111,2	1 078,8	23,0	23,6	22,7	22,0	21,2
в том числе в возрасте, лет:										
16-19	436,9	447,0	431,6	455,4	448,8	71,5	73,7	73,2	77,4	78,0
20-24	180,4	197,7	205,7	213,1	236,3	29,8	30,9	30,7	31,2	34,0
25-29	90,4	97,2	95,4	76,1	78,5	14,5	15,5	14,8	11,6	11,6
30-34	76,1	80,2	87,0	78,1	64,4	11,6	11,9	13,0	11,2	9,1
35-39	52,1	52,6	48,7	47,8	41,5	10,0	10,6	9,7	9,3	8,0
40-44	51,6	56,9	48,9	46,9	40,5	8,5	9,6	8,6	8,4	7,5
45-49	57,6	59,7	58,0	50,2	47,7	11,2	10,8	9,9	8,5	8,0
50-54	75,6	74,7	69,6	66,0	57,6	17,4	16,8	15,4	13,9	11,5
55-58	86,5	97,6	85,7	77,6	63,4	35,4	34,7	29,5	26,6	21,9
59-63	-	-	-	-	-	-	-	-	-	-

**Экономически неактивное население по уровню образования**

	тысяч человек				
	2004	2005	2006	2007	2008
<b>Все население</b>					
<b>Экономически неактивное население - всего</b>	1 914,7	1 994,6	1 984,1	1 962,1	1 925,3
в том числе имеют образование:					
высшее	113,2	119,3	131,9	129,4	111,4
незаконченное высшее	246,2	238,2	239,6	242,3	248,2
среднее профессиональное (специальное)	249,2	236,9	232,9	234,9	212,2
начальное профессиональное	122,1	124,8	118,0	112,5	121,7
среднее общее	686,2	759,4	772,3	724,1	714,9
основное общее	436,1	455,1	432,0	457,5	454,4
начальное общее	61,7	60,9	57,4	61,3	62,6
<b>Мужчины</b>					
<b>Экономически неактивное население - всего</b>	807,5	830,8	853,5	850,8	846,5
в том числе имеют образование:					
высшее	33,6	35,2	38,8	39,9	32,7
незаконченное высшее	109,0	110,3	108,4	106,4	113,9
среднее профессиональное (специальное)	80,3	68,2	78,6	79,2	76,6
начальное профессиональное	56,9	50,3	51,3	49,7	55,7
среднее общее	275,1	314,6	326,1	316,1	311,7
основное общее	221,0	221,9	216,1	225,5	223,0
начальное общее	31,7	30,3	34,1	34,0	33,0
<b>Женщины</b>					
<b>Экономически неактивное население - всего</b>	1 107,2	1 163,7	1 130,6	1 111,2	1 078,8
в том числе имеют образование:					
высшее	79,6	84,0	93,2	89,6	78,7
незаконченное высшее	137,2	127,9	131,2	135,9	134,3
среднее профессиональное (специальное)	168,9	168,6	154,3	155,7	135,6
начальное профессиональное	65,3	74,5	66,6	62,8	65,9
среднее общее	411,1	444,8	446,2	408,0	403,2
основное общее	215,1	233,3	215,8	231,9	231,4
начальное общее	30,0	30,5	23,3	27,3	29,7

## Экономически неактивное население по причинам незанятости

	тысяч человек				
	2004	2005	2006	2007	2008
<b>Все население</b>					
<b>Экономически неактивное население - всего</b>	1 914,7	1 994,6	1 984,1	1 962,1	1 925,3
в том числе по причинам:					
учеба (дневная форма)	1 072,3	1 142,6	1 146,3	1 206,1	1 229,8
ведение домашнего хозяйства	174,9	205,1	201,6	197,2	185,1
выход на пенсию	160,8	142,1	118,4	105,0	90,5
по состоянию здоровья (нетрудоспособность в связи с инвалидностью)	235,7	229,3	236,4	221,1	208,7
другие причины	271,0	275,5	281,3	232,8	211,2
<b>Мужчины</b>					
<b>Экономически неактивное население - всего</b>	807,5	830,8	853,5	850,8	846,5
в том числе по причинам:					
учеба (дневная форма)	528,1	570,1	571,4	596,4	604,1
ведение домашнего хозяйства	8,8	12,7	14,8	12,8	10,7
выход на пенсию	74,2	56,4	53,5	46,3	46,3
по состоянию здоровья (нетрудоспособность в связи с инвалидностью)	117,9	109,4	115,6	112,9	112,8
другие причины	78,4	82,3	98,1	82,4	72,6
<b>Женщины</b>					
<b>Экономически неактивное население - всего</b>	1 107,2	1 163,7	1 130,6	1 111,2	1 078,8
в том числе по причинам:					
учеба (дневная форма)	544,2	572,5	574,9	609,6	625,8
ведение домашнего хозяйства	166,1	192,3	186,8	184,4	174,4
выход на пенсию	86,6	85,7	64,9	58,7	44,1
по состоянию здоровья (нетрудоспособность в связи с инвалидностью)	117,8	119,9	120,8	108,1	95,9
другие причины	192,6	193,3	183,2	150,3	138,6

## 4.5. ОСНОВНЫЕ ИНДИКАТОРЫ РЫНКА ТРУДА ГОРОДСКОГО И СЕЛЬСКОГО НАСЕЛЕНИЯ

### Основные индикаторы рынка труда городского населения в трудоспособном возрасте

	2004	2005	2006	2007	2008
<b>Все население</b>					
Экономически активное население, тыс. человек	4 328,5	4 407,7	4 490,8	4 253,5	4 290,8
Уровень экономической активности населения, %	77,6	77,3	77,6	77,9	78,9
Занятое население, тыс. человек	3 913,9	4 006,4	4 102,5	3 906,0	3 977,8
Уровень занятости, в % к населению в трудоспособном возрасте экономически активному населению	70,2	70,2	70,9	71,5	73,2
Наемные работники, тыс. человек	3 019,5	3 167,5	3 277,0	3 175,5	3 266,0
Доля в численности занятого населения, %	77,1	79,1	79,9	81,3	82,1
Самостоятельно занятые, тыс. человек	894,4	838,9	825,6	730,5	711,8
Доля в численности занятого населения, %	22,9	20,9	20,1	18,7	17,9
Безработное население, тыс. человек	414,6	401,3	388,3	347,4	313,0
Уровень безработицы, %	9,6	9,1	8,6	8,2	7,3
Уровень молодежной безработицы, % (в возрасте 16- 24 лет)	17,2	16,0	14,2	12,5	9,0
Экономически неактивное население, тыс. человек	1 246,0	1 295,9	1 295,3	1 210,1	1 145,7
Уровень экономической неактивности (пассивности) населения, %	22,4	22,7	22,4	22,1	21,1
<b>Мужчины</b>					
Экономически активное население, тыс. человек	2 154,0	2 184,4	2 222,4	2 086,9	2 104,0
Уровень экономической активности населения, %	80,7	80,3	80,3	79,9	81,0
Занятое население, тыс. человек	1 988,2	2 022,6	2 067,9	1 954,4	1 986,3
Уровень занятости, в % к населению в трудоспособном возрасте экономически активному населению	74,5	74,3	74,7	74,8	76,5
Наемные работники, тыс. человек	1 551,6	1 619,1	1 662,9	1 590,1	1 634,2
Доля в численности занятого населения, %	78,0	80,1	80,4	81,4	82,3
Самостоятельно занятые, тыс. человек	436,6	403,5	405,1	364,3	352,1
Доля в численности занятого населения, %	22,0	19,9	19,6	18,6	17,7
Безработное население, тыс. человек	165,8	161,9	154,5	132,5	117,7
Уровень безработицы, %	7,7	7,4	6,9	6,3	5,6
Уровень молодежной безработицы, % (в возрасте 16- 24 лет)	16,9	15,8	12,0	11,2	8,1
Экономически неактивное население, тыс. человек	516,4	536,3	544,3	524,7	494,1
Уровень экономической неактивности (пассивности) населения, %	19,3	19,7	19,7	20,1	19,0
<b>Женщины</b>					
Экономически активное население, тыс. человек	2 174,5	2 223,3	2 268,4	2 166,6	2 186,8
Уровень экономической активности населения, %	74,9	74,5	75,1	76,0	77,0
Занятое население, тыс. человек	1 925,7	1 983,8	2 034,6	1 951,6	1 991,5
Уровень занятости, в % к населению в трудоспособном возрасте экономически активному населению	66,3	66,5	67,4	68,4	70,2
Наемные работники, тыс. человек	1 467,9	1 548,4	1 614,1	1 585,4	1 631,8
Доля в численности занятого населения, %	76,2	78,1	79,3	81,2	81,9
Самостоятельно занятые, тыс. человек	457,8	435,4	420,5	366,3	359,7
Доля в численности занятого населения, %	23,8	21,9	20,7	18,8	18,1
Безработное население, тыс. человек	248,8	239,4	233,8	215,0	195,2
Уровень безработицы, %	11,4	10,8	10,3	9,9	8,9
Уровень молодежной безработицы, % (в возрасте 16- 24 лет)	17,6	16,2	16,7	14,0	10,0
Экономически неактивное население, тыс. человек	729,5	759,5	751,0	685,4	651,6
Уровень экономической неактивности (пассивности) населения, %	25,1	25,5	24,9	24,0	23,0

## Городское экономически активное население по возрастным группам

	Экономически активное население, тыс. человек					Уровень экономической активности населения, %				
	2004	2005	2006	2007	2008	2004	2005	2006	2007	2008
<b>Всего</b>	4 328,5	4 407,7	4 490,8	4 253,5	4 290,8	77,6	77,3	77,6	77,9	78,9
в том числе в возрасте, лет:										
16-19	146,3	123,1	127,0	94,3	69,1	21,3	17,7	19,0	15,6	12,4
20-24	463,1	511,4	523,1	454,5	479,5	67,2	67,3	64,7	60,9	60,9
25-29	634,2	625,6	642,4	669,2	670,9	89,2	88,4	88,5	91,3	91,0
30-34	689,1	703,7	697,9	664,2	656,8	91,0	91,6	90,4	91,4	93,1
35-39	560,0	543,7	556,4	533,4	544,3	92,4	92,2	92,9	93,1	94,6
40-44	631,5	623,9	590,9	528,1	511,0	92,4	92,0	92,3	92,3	93,5
45-49	536,3	580,9	616,8	584,3	593,5	89,9	90,6	91,5	92,5	93,1
50-54	426,3	438,2	454,0	438,6	466,9	86,0	86,5	86,6	86,7	89,7
55-58	192,8	208,8	232,0	230,4	231,6	73,7	74,5	78,3	79,9	83,0
59-63	48,9	48,5	50,3	56,4	67,3	57,6	62,7	65,1	70,5	72,8
				<b>Мужчины</b>						
<b>Всего</b>	2 154,0	2 184,4	2 222,4	2 086,9	2 104,0	80,7	80,3	80,3	79,9	81,0
в том числе в возрасте, лет:										
16-19	81,1	66,7	72,4	56,5	35,2	23,2	18,1	20,6	18,0	12,5
20-24	241,5	268,4	272,2	232,0	252,3	71,8	72,0	68,3	62,0	64,5
25-29	325,4	314,1	323,8	333,1	339,3	95,2	95,4	94,6	95,0	96,2
30-34	337,8	345,1	340,7	317,5	312,4	95,8	97,9	96,5	96,9	96,8
35-39	274,6	273,4	279,0	266,0	264,8	96,5	96,8	97,0	97,6	98,1
40-44	294,0	294,0	273,2	243,8	239,6	95,2	96,0	95,6	94,9	95,9
45-49	253,9	271,2	284,3	270,2	268,0	92,9	93,3	93,5	95,2	95,0
50-54	203,5	206,0	220,2	203,6	217,6	90,0	91,5	90,5	89,3	92,4
55-58	93,5	97,1	106,3	107,8	107,6	82,7	83,8	85,9	86,6	90,1
59-63	48,9	48,5	50,3	56,4	67,3	57,6	62,7	65,1	70,5	72,8
				<b>Женщины</b>						
<b>Всего</b>	2 174,5	2 223,3	2 268,4	2 166,6	2 186,8	74,9	74,5	75,1	76,0	77,0
в том числе в возрасте, лет:										
16-19	65,2	56,4	54,5	37,8	34,0	19,3	17,3	17,3	12,9	12,4
20-24	221,6	243,0	251,0	222,5	227,1	62,8	62,8	61,1	59,8	57,4
25-29	308,8	311,5	318,6	336,1	331,6	83,7	82,3	83,0	88,0	86,2
30-34	351,4	358,7	357,2	346,7	344,3	86,8	86,4	85,2	86,9	89,9
35-39	285,5	270,3	277,4	267,4	279,5	88,7	87,9	89,1	88,9	91,5
40-44	337,5	329,8	317,7	284,3	271,5	90,1	88,7	89,5	90,1	91,5
45-49	282,5	309,8	332,4	314,1	325,5	87,3	88,4	89,9	90,3	91,7
50-54	222,8	232,2	233,8	235,0	249,3	82,6	82,5	83,3	84,5	87,5
55-58	99,3	111,7	125,7	122,6	124,0	66,8	68,0	72,8	74,7	77,7
59-63	-	-	-	-	-	-	-	-	-	-

**Городское экономически активное население по уровню образования**

	тысяч человек				
	2004	2005	2006	2007	2008
<b>Все население</b>					
<b>Экономически активное население - всего</b>	4 328,5	4 407,7	4 490,8	4 253,5	4 290,8
в том числе имеют образование:					
высшее	1 195,9	1 308,8	1 389,4	1 399,6	1 453,1
незаконченное высшее	170,5	195,7	204,5	180,9	189,5
среднее профессиональное (специальное)	1 452,1	1 433,5	1 386,7	1 382,0	1 424,0
начальное профессиональное	590,5	578,5	599,7	543,3	486,3
среднее общее	795,9	784,8	804,6	667,3	663,7
основное общее	106,4	96,3	96,3	75,1	67,4
начальное общее	17,3	10,1	9,7	5,2	6,9
<b>Мужчины</b>					
<b>Экономически активное население - всего</b>	2 154,0	2 184,4	2 222,4	2 086,9	2 104,0
в том числе имеют образование:					
высшее	550,0	592,8	619,0	626,8	657,5
незаконченное высшее	87,1	92,8	107,9	89,0	88,4
среднее профессиональное (специальное)	689,3	676,0	666,9	667,0	687,2
начальное профессиональное	343,5	351,2	361,6	318,7	294,2
среднее общее	414,5	410,3	409,4	337,8	332,0
основное общее	58,7	56,5	52,0	44,8	41,2
начальное общее	10,9	4,8	5,6	2,8	3,5
<b>Женщины</b>					
<b>Экономически активное население - всего</b>	2 174,5	2 223,3	2 268,4	2 166,6	2 186,8
в том числе имеют образование:					
высшее	645,9	716,0	770,4	772,8	795,6
незаконченное высшее	83,4	102,9	96,5	91,9	101,1
среднее профессиональное (специальное)	762,8	757,5	719,8	715,0	736,8
начальное профессиональное	247,0	227,3	238,1	224,6	192,0
среднее общее	381,4	374,6	395,2	329,6	331,7
основное общее	47,6	39,8	44,2	30,3	26,1
начальное общее	6,4	5,3	4,1	2,4	3,4

**Городское занятое население по возрастным группам**

	тысяч человек				
	2004	2005	2006	2007	2008
<b>Все население</b>					
<b>Занятое население - всего</b>	3 913,9	4 006,4	4 102,5	3 906,0	3 977,8
в том числе в возрасте, лет:					
16-19	107,8	101,6	109,5	79,1	64,8
20-24	396,5	431,4	448,4	400,9	434,4
25-29	566,2	562,4	569,7	598,6	610,6
30-34	631,5	648,7	646,2	612,3	606,0
35-39	515,5	502,1	520,1	501,4	508,0
40-44	589,0	582,0	547,9	494,3	485,8
45-49	493,8	535,3	577,6	547,5	560,5
50-54	392,6	401,8	423,6	408,9	433,5
55-58	175,9	195,3	213,4	211,5	213,2
59-63	45,2	45,9	46,2	51,7	61,0

	2004	2005	2006	2007	2008
		<i>окончание</i>			
		<b>Мужчины</b>			
<b>Занятое население - всего</b>	1 988,2	2 022,6	2 067,9	1 954,4	1 986,3
в том числе в возрасте, лет:					
16-19	58,8	53,0	63,9	47,7	33,0
20-24	209,1	229,2	239,3	208,4	231,2
25-29	298,3	290,8	293,0	306,7	313,6
30-34	318,7	327,4	321,0	299,9	295,4
35-39	258,3	259,1	265,7	254,9	253,8
40-44	280,9	280,1	258,2	231,6	232,0
45-49	238,7	253,4	272,9	259,1	257,0
50-54	193,4	192,7	207,7	194,2	207,1
55-58	86,8	91,0	100,2	100,3	102,2
59-63	45,2	45,9	46,2	51,7	61,0
		<b>Женщины</b>			
<b>Занятое население - всего</b>	1 925,7	1 983,8	2 034,6	1 951,6	1 991,5
в том числе в возрасте, лет:					
16-19	49,0	48,6	45,6	31,4	31,8
20-24	187,4	202,2	209,0	192,5	203,2
25-29	268,0	271,6	276,8	291,9	297,0
30-34	312,8	321,3	325,2	312,3	310,6
35-39	257,1	243,0	254,4	246,5	254,3
40-44	308,1	301,9	289,8	262,7	253,8
45-49	255,1	281,9	304,7	288,4	303,5
50-54	199,2	209,1	215,9	214,7	226,4
55-58	89,0	104,3	113,2	111,3	111,0
59-63	-	-	-	-	-

**Уровень занятости городского населения**

	2004	2005	2006	2007	2008
		<i>в процентах</i>			
		<b>Все население</b>			
Уровень занятости в процентах к:					
населению в возрасте 15 лет и старше	70,2	70,2	70,9	71,5	73,2
экономически активному населению	90,4	90,9	91,4	91,8	92,7
		<b>Мужчины</b>			
Уровень занятости в процентах к:					
населению в возрасте 15 лет и старше	74,5	74,3	74,7	74,8	76,5
экономически активному населению	92,3	92,6	93,1	93,7	94,4
		<b>Женщины</b>			
Уровень занятости в процентах к:					
населению в возрасте 15 лет и старше	66,3	66,5	67,4	68,4	70,2
экономически активному населению	88,6	89,2	89,7	90,1	91,1

Уровень занятости городского населения по возрастным группам

	Уровень занятости, в % к									
	населению в трудоспособном возрасте					экономически активному населению				
	2004	2005	2006	2007	2008	2004	2005	2006	2007	2008
<b>Занятое население - всего</b>	70,2	70,2	70,9	71,5	73,2	90,4	90,9	91,4	91,8	92,7
в том числе в возрасте, лет:										
16-19	15,7	14,6	16,4	13,0	11,7	73,7	82,5	86,2	83,8	93,8
20-24	57,5	56,8	55,4	53,7	55,2	85,6	84,4	85,7	88,2	90,6
25-29	79,6	79,5	78,5	81,7	82,8	89,3	89,9	88,7	89,4	91,0
30-34	83,4	84,5	83,7	84,3	85,9	91,6	92,2	92,6	92,2	92,3
35-39	85,0	85,1	86,8	87,5	88,3	92,0	92,3	93,5	94,0	93,3
40-44	86,2	85,8	85,5	86,3	88,9	93,3	93,3	92,7	93,6	95,1
45-49	82,8	83,5	85,7	86,7	88,0	92,1	92,1	93,6	93,7	94,4
50-54	79,2	79,4	80,8	80,8	83,3	92,1	91,7	93,3	93,2	92,8
55-58	67,2	69,7	72,0	73,3	76,4	91,2	93,5	92,0	91,8	92,1
59-63	53,2	59,4	59,8	64,6	66,0	92,4	94,8	91,8	91,7	90,7

Городское занятое население по уровню образования

	тысяч человек				
	2004	2005	2006	2007	2008
<b>Все население</b>					
<b>Занятое население - всего</b>	3 913,9	4 006,4	4 102,5	3 906,0	3 977,8
из них имеют образование:					
высшее	1 137,5	1 244,9	1 320,0	1 332,7	1 385,9
незаконченное высшее	148,3	169,3	176,4	158,5	160,9
среднее профессиональное (специальное)	1 328,1	1 309,2	1 273,4	1 277,4	1 336,3
начальное профессиональное	528,5	528,7	548,9	498,4	449,8
среднее общее	671,1	666,1	693,9	573,9	584,2
основное общее	86,6	81,2	82,0	61,1	54,5
начальное общее	13,8	7,0	8,0	4,1	6,2
<b>Мужчины</b>					
<b>Занятое население - всего</b>	1 988,2	2 022,6	2 067,9	1 954,4	1 986,3
из них имеют образование:					
высшее	529,9	568,5	597,2	608,5	637,1
незаконченное высшее	75,9	83,3	94,4	78,6	72,5
среднее профессиональное (специальное)	648,2	634,8	625,8	630,6	663,2
начальное профессиональное	316,6	324,4	337,5	298,6	277,3
среднее общее	360,1	359,9	362,8	299,1	299,8
основное общее	48,8	48,2	45,5	36,8	33,5
начальное общее	8,7	3,4	4,7	2,2	2,9
<b>Женщины</b>					
<b>Занятое население - всего</b>	1 925,7	1 983,8	2 034,6	1 951,6	1 991,5
из них имеют образование:					
высшее	607,6	676,4	722,8	724,3	748,9
незаконченное высшее	72,4	85,9	82,0	79,9	88,3
среднее профессиональное (специальное)	679,9	674,5	647,6	646,8	673,1
начальное профессиональное	211,9	204,3	211,4	199,8	172,5
среднее общее	311,0	306,2	331,1	274,8	284,4
основное общее	37,8	33,0	36,5	24,3	21,0
начальное общее	5,1	3,6	3,3	1,8	3,4

## Уровень занятости городского населения по уровню образования

	Уровень занятости, в % к									
	населению в трудоспособном возрасте					экономически активному населению				
	2004	2005	2006	2007	2008	2004	2005	2006	2007	2008
<b>Занятое население</b>										
<b>- всего</b>	70,2	70,2	70,9	71,5	73,2	90,4	90,9	91,4	91,8	92,7
из них										
имеют образование:										
высшее	87,9	88,3	87,9	88,3	89,8	95,1	95,1	95,0	95,2	95,4
незаконченное										
высшее	40,4	43,3	44,7	43,6	42,5	87,0	86,5	86,3	87,6	84,9
среднее										
профессиональное										
(специальное)	80,7	81,1	81,4	82,5	85,0	91,5	91,3	91,8	92,4	93,8
начальное										
профессиональное	77,9	79,3	80,2	79,4	78,5	89,5	91,4	91,5	91,7	92,5
среднее общее	56,6	54,4	54,7	53,7	56,2	84,3	84,9	86,2	86,0	88,0
основное общее	24,2	22,7	24,7	19,4	18,4	81,4	84,4	85,2	81,3	80,9
начальное общее	30,8	18,2	20,1	13,4	17,9	79,6	69,3	83,1	78,4	90,5

## Городское безработное население по возрастным группам

	тысяч человек				
	2004	2005	2006	2007	2008
	<b>Все население</b>				
<b>Безработное население - всего</b>	414,6	401,3	388,3	347,4	313,0
в том числе в возрасте, лет:					
16-19	38,5	21,6	17,5	15,3	4,3
20-24	66,6	80,0	74,8	53,6	45,1
25-29	67,9	63,2	72,6	70,6	60,3
30-34	57,7	55,0	51,7	52,0	50,8
35-39	44,6	41,6	36,3	32,1	36,2
40-44	42,5	41,9	43,0	33,8	25,3
45-49	42,5	45,6	39,2	36,8	33,0
50-54	33,7	36,3	30,4	29,7	33,4
55-58	17,0	13,6	18,6	18,9	18,4
59-63	3,7	2,5	4,1	4,7	6,3
	<b>Мужчины</b>				
<b>Безработное население - всего</b>	165,8	161,9	154,5	132,5	117,7
в том числе в возрасте, лет:					
16-19	22,3	13,7	8,5	8,8	2,1
20-24	32,3	39,2	32,9	23,6	21,1
25-29	27,1	23,3	30,8	26,4	25,7
30-34	19,1	17,7	19,7	17,6	17,1
35-39	16,2	14,3	13,3	11,1	11,0
40-44	13,1	14,0	15,0	12,2	7,6
45-49	15,2	17,7	11,5	11,1	11,0
50-54	10,1	13,3	12,5	9,4	10,5
55-58	6,7	6,1	6,1	7,5	5,3
59-63	3,7	2,5	4,1	4,7	6,3
	<b>Женщины</b>				
<b>Безработное население - всего</b>	248,8	239,4	233,8	215,0	195,2
в том числе в возрасте, лет:					
16-19	16,2	7,8	9,0	6,5	2,1
20-24	34,2	40,8	41,9	30,0	23,9
25-29	40,8	39,9	41,9	44,2	34,6
30-34	38,6	37,3	32,0	34,4	33,7
35-39	28,4	27,3	23,0	20,9	25,2

Экономическая активность населения Казахстана

	окончание				
	2004	2005	2006	2007	2008
40-44	29,4	27,9	28,0	21,6	17,7
45-49	27,3	27,9	27,7	25,7	22,0
50-54	23,6	23,1	17,9	20,3	22,9
55-58	10,3	7,4	12,5	11,4	13,1
59-63	-	-	-	-	-

Уровень безработицы городского населения по возрастным группам

	в процентах				
	2004	2005	2006	2007	2008
<b>Все население</b>					
<b>Безработное население - всего</b>	9,6	9,1	8,6	8,2	7,3
в том числе в возрасте, лет:					
16-19	26,3	17,5	13,8	16,2	6,2
20-24	14,4	15,6	14,3	11,8	9,4
25-29	10,7	10,1	11,3	10,6	9,0
30-34	8,4	7,8	7,4	7,8	7,7
35-39	8,0	7,7	6,5	6,0	6,7
40-44	6,7	6,7	7,3	6,4	4,9
45-49	7,9	7,9	6,4	6,3	5,6
50-54	7,9	8,3	6,7	6,8	7,2
55-58	8,8	6,5	8,0	8,2	7,9
59-63	7,6	5,2	8,2	8,3	9,3
<b>Мужчины</b>					
<b>Безработное население - всего</b>	7,7	7,4	6,9	6,3	5,6
в том числе в возрасте, лет:					
16-19	27,5	20,6	11,8	15,6	6,1
20-24	13,4	14,6	12,1	10,2	8,4
25-29	8,3	7,4	9,5	7,9	7,6
30-34	5,6	5,1	5,8	5,5	5,5
35-39	5,9	5,2	4,8	4,2	4,2
40-44	4,5	4,7	5,5	5,0	3,2
45-49	6,0	6,5	4,0	4,1	4,1
50-54	5,0	6,4	5,7	4,6	4,8
55-58	7,2	6,3	5,8	7,0	5,0
59-63	7,6	5,2	8,2	8,3	9,3
<b>Женщины</b>					
<b>Безработное население - всего</b>	11,4	10,8	10,3	9,9	8,9
в том числе в возрасте, лет:					
16-19	24,8	13,9	16,4	17,1	6,3
20-24	15,5	16,8	16,7	13,5	10,5
25-29	13,2	12,8	13,1	13,1	10,4
30-34	11,0	10,4	9,0	9,9	9,8
35-39	9,9	10,1	8,3	7,8	9,0
40-44	8,7	8,5	8,8	7,6	6,5
45-49	9,7	9,0	8,3	8,2	6,8
50-54	10,6	9,9	7,6	8,6	9,2
55-58	10,3	6,6	10,0	9,3	10,5
59-63	-	-	-	-	-

## Городское безработное население по уровню образования

	тысяч человек				
	2004	2005	2006	2007	2008
<b>Все население</b>					
<b>Безработные - всего</b>	414,6	401,3	388,3	347,4	313,0
из них имеют образование:					
высшее	58,4	63,9	69,5	66,9	67,2
незаконченное высшее	22,2	26,4	28,1	22,4	28,6
среднее профессиональное (специальное)	123,9	124,3	113,4	104,6	87,7
начальное профессиональное	62,0	49,8	50,8	44,9	36,5
среднее общее	124,8	118,7	110,7	93,5	79,4
основное общее	19,8	15,1	14,3	14,0	12,9
начальное общее	3,5	3,1	1,6	1,1	0,7
<b>Мужчины</b>					
<b>Безработные - всего</b>	165,8	161,9	154,5	132,5	117,7
из них имеют образование:					
высшее	20,1	24,3	21,8	18,3	20,5
незаконченное высшее	11,2	9,4	13,5	10,4	15,9
среднее профессиональное (специальное)	41,1	41,3	41,1	36,4	24,0
начальное профессиональное	26,9	26,8	24,1	20,1	16,9
среднее общее	54,4	50,3	46,6	38,7	32,2
основное общее	10,0	8,3	6,5	7,9	7,7
начальное общее	2,2	1,4	0,8	0,6	0,6
<b>Женщины</b>					
<b>Безработные - всего</b>	248,8	239,4	233,8	215,0	195,2
из них имеют образование:					
высшее	38,3	39,6	47,7	48,6	46,7
незаконченное высшее	11,0	17,0	14,5	12,0	12,8
среднее профессиональное (специальное)	82,9	83,0	72,3	68,2	63,7
начальное профессиональное	35,1	22,9	26,7	24,8	19,6
среднее общее	70,4	68,4	64,1	54,7	47,3
основное общее	9,8	6,8	7,7	6,1	5,2
начальное общее	1,4	1,7	0,8	0,5	0,0

## Городское экономически неактивное население по возрастным группам

	Экономически неактивное население, тыс.человек					Уровень экономической неактивности населения, %				
	2004	2005	2006	2007	2008	2004	2005	2006	2007	2008
<b>Все население</b>										
<b>Всего</b>	1 246,0	1 295,9	1 295,3	1 210,1	1 145,7	22,4	22,7	22,4	22,1	21,1
в том числе в возрасте, лет:										
16-19	541,6	572,2	540,5	511,9	486,2	78,7	82,3	81,0	84,4	87,6
20-24	226,2	248,4	285,7	292,0	307,8	32,8	32,7	35,3	39,1	39,1
25-29	76,8	82,0	83,9	63,4	66,5	10,8	11,6	11,5	8,7	9,0
30-34	68,1	64,2	74,3	62,4	49,0	9,0	8,4	9,6	8,6	6,9
35-39	46,1	46,3	42,6	39,8	31,1	7,6	7,8	7,1	6,9	5,4
40-44	52,2	54,3	49,6	44,3	35,4	7,6	8,0	7,7	7,7	6,5
45-49	60,2	60,1	57,4	47,1	43,8	10,1	9,4	8,5	7,5	6,9
50-54	69,6	68,2	70,1	67,5	53,5	14,0	13,5	13,4	13,3	10,3
55-58	69,0	71,3	64,4	58,1	47,4	26,3	25,5	21,7	20,1	17,0
59-63	36,1	28,8	26,9	23,6	25,1	42,4	37,3	34,9	29,5	27,2

окончание

	Экономически неактивное население, тыс. человек					Уровень экономической неактивности населения, %				
	2004	2005	2006	2007	2008	2004	2005	2006	2007	2008
<b>Мужчины</b>										
<b>Всего</b>	516,4	536,3	544,3	524,7	494,1	19,3	19,7	19,7	20,1	19,0
в том числе в возрасте, лет:										
16-19	268,2	301,8	278,9	257,3	247,2	76,8	81,9	79,4	82,0	87,5
20-24	94,7	104,5	126,1	142,2	139,1	28,2	28,0	31,7	38,0	35,5
25-29	16,6	15,0	18,6	17,4	13,5	4,8	4,6	5,4	5,0	3,8
30-34	14,7	7,5	12,5	10,2	10,2	4,2	2,1	3,5	3,1	3,2
35-39	9,8	9,1	8,6	6,5	5,1	3,5	3,2	3,0	2,4	1,9
40-44	15,0	12,2	12,5	13,2	10,1	4,8	4,0	4,4	5,1	4,1
45-49	19,3	19,5	19,8	13,5	14,1	7,1	6,7	6,5	4,8	5,0
50-54	22,6	19,1	23,1	24,3	17,9	10,0	8,5	9,5	10,7	7,6
55-58	19,5	18,8	17,4	16,7	11,8	17,3	16,2	14,1	13,4	9,9
59-63	36,1	28,8	26,9	23,6	25,1	42,4	37,3	34,9	29,5	27,2
<b>Женщины</b>										
<b>Всего</b>	729,5	759,5	751,0	685,4	651,6	25,1	25,5	24,9	24,0	23,0
в том числе в возрасте, лет:										
16-19	273,4	270,4	261,6	254,6	239,0	80,7	82,7	82,7	87,1	87,6
20-24	131,5	143,9	159,6	149,8	168,7	37,2	37,2	38,9	40,2	42,6
25-29	60,3	67,0	65,3	46,0	52,9	16,3	17,7	17,0	12,0	13,8
30-34	53,4	56,7	61,8	52,3	38,8	13,2	13,6	14,8	13,1	10,1
35-39	36,3	37,2	34,0	33,3	26,0	11,3	12,1	10,9	11,1	8,5
40-44	37,2	42,2	37,2	31,1	25,3	9,9	11,3	10,5	9,9	8,5
45-49	41,0	40,6	37,5	33,6	29,7	12,7	11,6	10,1	9,7	8,3
50-54	47,0	49,1	47,0	43,2	35,6	17,4	17,5	16,7	15,5	12,5
55-58	49,5	52,5	47,0	41,5	35,6	33,2	32,0	27,2	25,3	22,3
59-63	-	-	-	-	-	-	-	-	-	-

**Основные индикаторы рынка труда сельского населения в трудоспособном возрасте**

	2004	2005	2006	2007	2008
<b>Все население</b>					
Экономически активное население, тыс. человек	3 298,2	3 314,8	3 351,5	3 788,0	3 906,1
Уровень экономической активности населения, %	83,1	82,6	83,0	83,4	83,4
Занятое население, тыс. человек	3 057,1	3 079,4	3 119,0	3 540,3	3 670,1
Уровень занятости, в % к:					
населению в трудоспособном возрасте	77,1	76,7	77,2	78,0	78,3
экономически активному населению	92,7	92,9	93,1	93,5	94,0
Наемные работники, тыс. человек	1 420,4	1 440,8	1 461,1	1 746,3	1 877,2
Доля в численности занятого населения, %	46,5	46,8	46,8	49,3	51,1
Самостоятельно занятые, тыс. человек	1 636,8	1 638,6	1 657,9	1 794,0	1 792,9
Доля в численности занятого населения, %	53,5	53,2	53,2	50,7	48,9
Безработное население, тыс. человек	241,1	235,4	232,5	247,7	236,1
Уровень безработицы, %	7,3	7,1	6,9	6,5	6,0
Уровень молодежной безработицы, % (в возрасте 16- 24 лет)	11,9	11,2	10,5	7,3	6,3
Экономически неактивное население, тыс. человек	668,7	698,7	688,7	752,0	779,6
Уровень экономической неактивности (пассивности) населения, %	16,9	17,4	17,0	16,6	16,6
<b>Мужчины</b>					
Экономически активное население, тыс. человек	1 767,9	1 780,2	1 779,1	2 017,6	2 076,1
Уровень экономической активности населения, %	85,9	85,8	85,2	86,1	85,5
Занятое население, тыс. человек	1 653,9	1 673,0	1 671,3	1 905,9	1 967,6
Уровень занятости, в % к:					
населению в трудоспособном возрасте	80,3	80,6	80,0	81,3	81,0
экономически активному населению	93,6	94,0	93,9	94,5	94,8

окончание

	2004	2005	2006	2007	2008
Наемные работники, тыс. человек	821,0	849,9	826,3	987,3	1 065,9
Доля в численности занятого населения, %	49,6	50,8	49,4	51,8	54,2
Самостоятельно занятые, тыс. человек	832,9	823,1	845,0	918,6	901,7
Доля в численности занятого населения, %	50,4	49,2	50,6	48,2	45,8
Безработное население, тыс. человек	114,0	107,2	107,7	111,7	108,5
Уровень безработицы, %	6,4	6,0	6,1	5,5	5,2
Уровень молодежной безработицы, % (в возрасте 16- 24 лет)	10,1	10,0	8,5	6,8	6,0
Экономически неактивное население, тыс. человек	291,0	294,5	309,1	326,1	352,4
Уровень экономической неактивности (пассивности) населения, %	14,1	14,2	14,8	13,9	14,5
<b>Женщины</b>					
Экономически активное население, тыс. человек	1 530,3	1 534,5	1 572,5	1 770,4	1 830,1
Уровень экономической активности населения, %	80,2	79,2	80,6	80,6	81,1
Занятое население, тыс. человек	1 403,3	1 406,3	1 447,7	1 634,4	1 702,5
Уровень занятости, в % к:					
населению в трудоспособном возрасте	73,5	72,5	74,2	74,4	75,4
экономически активному населению	91,7	91,6	92,1	92,3	93,0
Наемные работники, тыс. человек	599,4	590,9	634,8	759,0	811,3
Доля в численности занятого населения, %	42,7	42,0	43,9	46,4	47,7
Самостоятельно занятые, тыс. человек	803,8	815,5	812,9	875,3	891,1
Доля в численности занятого населения, %	57,3	58,0	56,1	53,6	52,3
Безработное население, тыс. человек	127,1	128,2	124,8	136,0	127,6
Уровень безработицы, %	8,3	8,4	7,9	7,7	7,0
Уровень молодежной безработицы, %(в возрасте 16- 24 лет)	14,3	13,0	13,0	8,0	6,7
Экономически неактивное население, тыс. человек	377,7	404,2	379,6	425,8	427,2
Уровень экономической неактивности (пассивности) населения, %	19,8	20,8	19,4	19,4	18,9

**Сельское экономически активное население по возрастным группам**

	Экономически активное население, тыс.человек					Уровень экономической активности населения, %				
	2004	2005	2006	2007	2008	2004	2005	2006	2007	2008
<b>Все население</b>										
<b>Всего</b>	3 298,2	3 314,8	3 351,5	3 788,0	3 906,1	83,1	82,6	83,0	83,4	83,4
в том числе в возрасте, лет:										
16-19	247,2	259,6	241,5	245,2	223,2	43,6	43,6	41,6	39,0	36,1
20-24	469,4	453,7	479,5	542,4	518,5	83,7	83,0	84,4	82,7	80,0
25-29	484,1	489,3	492,6	542,8	575,2	92,0	91,4	92,0	92,5	93,2
30-34	478,6	474,1	471,0	547,9	607,8	93,4	93,0	92,4	93,3	93,3
35-39	381,1	365,7	354,9	405,6	399,8	93,7	94,0	94,3	94,9	94,6
40-44	436,7	420,6	410,4	453,9	458,7	94,8	94,5	94,9	94,9	94,8
45-49	355,4	382,7	405,4	465,8	478,7	92,9	92,8	92,6	94,7	94,4
50-54	272,9	279,0	292,7	342,7	374,3	88,2	87,9	89,3	90,3	91,6
55-58	127,4	150,9	160,1	180,5	202,2	73,5	73,3	77,3	80,6	84,0
59-63	45,4	39,1	43,5	61,2	67,6	67,6	68,3	67,9	77,1	77,8
<b>Мужчины</b>										
<b>Всего</b>	1 767,9	1 780,2	1 779,1	2 017,6	2 076,1	85,9	85,8	85,2	86,1	85,5
в том числе в возрасте, лет:										
16-19	138,1	156,2	138,3	149,8	130,3	46,8	49,6	45,0	45,0	41,2
20-24	265,6	253,5	267,0	296,0	286,8	86,1	86,7	86,2	85,5	82,2
25-29	259,6	270,0	264,0	297,8	311,0	95,6	94,5	95,3	95,5	95,0
30-34	250,0	239,8	243,5	277,5	312,1	95,7	95,2	94,7	95,3	94,5
35-39	199,9	194,0	181,2	207,4	200,8	95,2	96,1	96,3	96,6	96,4
40-44	220,6	211,9	205,7	228,6	233,6	95,9	95,6	95,2	96,3	96,0
45-49	183,0	196,9	211,4	241,0	251,8	94,6	94,9	94,7	96,1	96,1

Экономическая активность населения Казахстана

окончание

	Экономически активное население, тыс. человек					Уровень экономической активности населения, %				
	2004	2005	2006	2007	2008	2004	2005	2006	2007	2008
50-54	136,3	139,9	143,4	169,2	182,5	94,6	91,5	92,1	92,3	93,7
55-58	69,2	78,8	81,1	89,2	99,7	88,5	89,0	90,7	92,4	90,4
59-63	45,4	39,1	43,5	61,2	67,6	67,6	68,3	67,9	77,1	77,8
<b>Женщины</b>										
<b>Всего</b>	1 530,3	1 534,5	1 572,5	1 770,4	1 830,1	80,2	79,2	80,6	80,6	81,1
в том числе в возрасте, лет:										
16-19	109,1	103,4	103,1	95,5	93,0	40,0	36,9	37,8	32,2	30,7
20-24	203,8	200,1	212,5	246,4	231,7	80,6	78,8	82,2	79,6	77,4
25-29	224,5	219,3	228,6	245,0	264,2	88,2	87,9	88,4	89,1	91,2
30-34	228,6	234,3	227,6	270,4	295,7	91,0	90,9	90,0	91,3	92,0
35-39	181,2	171,7	173,7	198,2	199,0	92,0	91,8	92,2	93,2	92,8
40-44	216,1	208,6	204,8	225,3	225,1	93,8	93,4	94,6	93,5	93,7
45-49	172,4	185,8	194,0	224,8	227,0	91,2	90,7	90,4	93,1	92,6
50-54	136,6	139,2	149,2	173,5	191,9	82,7	84,4	86,8	88,4	89,7
55-58	58,2	72,1	79,0	91,3	102,6	61,1	61,5	67,1	71,6	78,7
59-63	-	-	-	-	-	-	-	-	-	-

Сельское экономически активное население по уровню образования

тысяч человек

	2004	2005	2006	2007	2008
<b>Все население</b>					
<b>Экономически активное население - всего</b>	3 298,2	3 314,8	3 351,5	3 788,0	3 906,1
из них имеют образование:					
высшее	301,8	318,0	346,8	430,3	459,4
незаконченное высшее	75,0	76,9	81,1	93,4	97,9
среднее профессиональное (специальное)	668,2	675,2	682,3	788,8	832,7
начальное профессиональное	382,8	351,8	371,8	395,4	347,7
среднее общее	1 622,0	1 639,1	1 615,0	1 814,5	1 928,2
основное общее	213,7	221,8	231,5	243,9	216,4
начальное общее	34,7	32,0	23,1	21,7	23,9
<b>Мужчины</b>					
<b>Экономически активное население - всего</b>	1 767,9	1 780,2	1 779,1	2 017,6	2 076,1
из них имеют образование:					
высшее	137,7	149,5	155,3	194,6	200,7
незаконченное высшее	34,8	31,4	37,9	40,7	43,0
среднее профессиональное (специальное)	309,3	308,3	317,4	377,8	400,9
начальное профессиональное	242,3	236,3	243,6	263,3	233,6
среднее общее	895,0	907,5	886,3	984,6	1 057,0
основное общее	126,3	129,5	127,4	145,2	125,5
начальное общее	22,5	17,8	11,1	11,4	15,3
<b>Женщины</b>					
<b>Экономически активное население - всего</b>	1 530,3	1 534,5	1 572,5	1 770,4	1 830,1
из них имеют образование:					
высшее	164,1	168,5	191,5	235,7	258,7
незаконченное высшее	40,2	45,5	43,2	52,7	54,9
среднее профессиональное (специальное)	359,0	366,9	364,9	411,0	431,8
начальное профессиональное	140,6	115,5	128,2	132,1	114,1
среднее общее	726,9	731,6	728,7	829,9	871,2
основное общее	87,4	92,4	104,1	98,7	91,0
начальное общее	-	14,2	11,9	10,3	8,5

## Сельское занятое население по возрастным группам

	тысяч человек				
	2004	2005	2006	2007	2008
<b>Все население</b>					
<b>Занятое население - всего</b>	3 057,1	3 079,4	3 119,0	3 540,3	3 670,1
в том числе в возрасте, лет:					
16-19	213,4	229,8	214,3	224,6	209,1
20-24	417,8	403,3	431,2	505,3	486,0
25-29	446,2	449,2	452,9	493,5	522,7
30-34	447,3	442,0	442,5	509,1	571,4
35-39	358,4	346,4	333,4	380,4	376,8
40-44	414,5	402,5	389,3	431,4	440,3
45-49	336,7	363,9	386,1	442,0	455,9
50-54	258,3	265,0	277,0	325,2	356,2
55-58	120,8	140,6	150,8	170,3	187,4
59-63	43,8	36,6	41,4	58,5	64,2
<b>Мужчины</b>					
<b>Занятое население - всего</b>	1 653,9	1 673,0	1 671,3	1 905,9	1 967,6
в том числе в возрасте, лет:					
16-19	124,1	140,6	125,0	135,9	121,8
20-24	238,8	228,3	245,9	279,6	270,4
25-29	239,8	252,1	244,2	276,1	288,4
30-34	238,5	225,7	229,7	260,9	298,3
35-39	188,5	186,0	173,3	197,0	190,3
40-44	209,3	205,5	196,3	219,6	224,4
45-49	174,2	188,5	202,5	231,8	241,8
50-54	130,4	135,2	135,6	161,6	175,8
55-58	66,4	74,5	77,4	84,9	92,3
59-63	43,8	36,6	41,4	58,5	64,2
<b>Женщины</b>					
<b>Занятое население - всего</b>	1 403,3	1 406,3	1 447,7	1 634,4	1 702,5
в том числе в возрасте, лет:					
16-19	89,3	89,2	89,3	88,7	87,3
20-24	178,9	175,0	185,3	225,7	215,6
25-29	206,4	197,1	208,7	217,4	234,4
30-34	208,8	216,4	212,8	248,2	273,0
35-39	169,9	160,4	160,1	183,4	186,5
40-44	205,2	196,9	193,1	211,9	215,9
45-49	162,5	175,4	183,6	210,2	214,2
50-54	127,9	129,9	141,4	163,5	180,5
55-58	54,4	66,1	73,4	85,4	95,2
59-63	-	-	-	-	-

## Уровень занятости сельского населения

	в процентах				
	2004	2005	2006	2007	2008
<b>Все население</b>					
Уровень занятости в процентах к:					
населению в возрасте 15 лет и старше	77,1	76,7	77,2	78,0	78,3
экономически активному населению	92,7	92,9	93,1	93,5	94,0
<b>Мужчины</b>					
Уровень занятости в процентах к:					
населению в возрасте 15 лет и старше	80,3	80,6	80,0	81,3	81,0
экономически активному населению	93,6	94,0	93,9	94,5	94,8
<b>Женщины</b>					
Уровень занятости в процентах к:					
населению в возрасте 15 лет и старше	73,5	72,5	74,2	74,4	75,4
экономически активному населению	91,7	91,6	92,1	92,3	93,0

**Уровень занятости сельского населения по возрастным группам**

	Уровень занятости, в % к									
	населению в трудоспособном возрасте					экономически активному населению				
	2004	2005	2006	2007	2008	2004	2005	2006	2007	2008
<b>Занятое население - всего</b>	77,1	76,7	77,2	78,0	78,3	92,7	92,9	93,1	93,5	94,0
в том числе в возрасте, лет:										
16-19	37,6	38,6	36,9	35,7	33,8	86,3	88,5	88,7	91,6	93,7
20-24	74,5	73,8	75,9	77,1	75,0	89,0	88,9	89,9	93,2	93,7
25-29	84,8	83,9	84,6	84,1	84,7	92,2	91,8	92,0	90,9	90,9
30-34	87,3	86,7	86,8	86,7	87,7	93,5	93,2	93,9	92,9	94,0
35-39	88,1	89,0	88,6	89,0	89,1	94,0	94,7	94,0	93,8	94,2
40-44	90,0	90,5	90,0	90,2	91,0	94,9	95,7	94,9	95,0	96,0
45-49	88,0	88,3	88,2	89,8	89,9	94,7	95,1	95,2	94,9	95,2
50-54	83,5	83,4	84,5	85,6	87,2	94,7	95,0	94,6	94,9	95,2
55-58	69,7	68,3	72,8	76,0	77,9	94,8	93,1	94,2	94,3	92,7
59-63	65,2	64,0	64,7	73,6	73,9	96,5	93,7	95,3	95,5	94,9

**Сельское занятое население по уровню образования**

	тысяч человек				
	2004	2005	2006	2007	2008
	<b>Все население</b>				
<b>Занятое население, - всего</b>	3 057,1	3 079,4	3 119,0	3 540,3	3 670,1
из них имеют образование:					
высшее	291,1	307,8	335,7	415,7	442,7
незаконченное высшее	70,0	67,6	74,0	85,1	87,5
среднее профессиональное (специальное)	628,8	639,9	638,7	743,8	794,0
начальное профессиональное	357,8	328,9	351,0	371,5	329,6
среднее общее	1 484,6	1 503,7	1 492,2	1 680,6	1 795,5
основное общее	193,2	202,7	206,4	223,8	199,3
начальное общее	31,6	28,6	21,2	19,8	21,5
	<b>Мужчины</b>				
<b>Занятое население, - всего</b>	1 653,9	1 673,0	1 671,3	1 905,9	1 967,6
из них имеют образование:					
высшее	132,9	144,1	151,3	188,1	192,9
незаконченное высшее	32,5	26,8	33,6	37,5	38,1
среднее профессиональное (специальное)	291,9	295,5	300,2	356,6	383,2
начальное профессиональное	228,1	223,7	232,3	251,5	223,7
среднее общее	831,3	845,9	828,8	926,6	997,2
основное общее	116,2	121,0	115,2	134,3	118,2
начальное общее	21,0	16,1	9,9	11,3	14,3
	<b>Женщины</b>				
<b>Занятое население, - всего</b>	1 403,3	1 406,3	1 447,7	1 634,4	1 702,5
из них имеют образование:					
высшее	158,1	163,8	184,4	227,6	249,9
незаконченное высшее	37,5	40,8	40,4	47,6	49,3
среднее профессиональное (специальное)	336,9	344,5	338,5	387,2	410,8
начальное профессиональное	129,7	105,2	118,6	120,0	105,9
среднее общее	653,3	657,8	663,4	754,0	798,3
основное общее	77,1	81,7	91,2	89,5	81,1
начальное общее	10,6	12,6	11,3	8,6	7,2

## Уровень занятости сельского населения по уровню образования

	Уровень занятости, в % к									
	населению в трудоспособном возрасте					экономически активному населению				
	2004	2005	2006	2007	2008	2004	2005	2006	2007	2008
<b>Занятое население</b>										
<b>- всего</b>	77,1	76,7	77,2	78,0	78,3	92,7	92,9	93,1	93,5	94,0
из них										
имеют образование:										
высшее	92,0	91,7	91,6	92,2	92,1	96,4	96,8	96,8	96,6	96,4
незаконченное										
высшее	56,4	56,5	56,9	55,7	55,6	93,3	88,0	91,3	91,2	89,4
среднее										
профессиональное										
(специальное)	86,8	87,6	86,6	86,8	88,5	94,1	94,8	93,6	94,3	95,3
начальное										
профессиональное	85,8	84,7	86,6	87,7	86,1	93,5	93,5	94,4	94,0	94,8
среднее общее	77,4	76,8	77,6	78,6	79,2	91,5	91,7	92,4	92,6	93,1
основное общее	48,6	48,7	48,2	48,5	45,1	90,4	91,4	89,1	91,8	92,1
начальное общее	45,8	44,3	42,3	34,3	36,7	91,0	89,7	91,8	91,2	90,0

## Сельское безработное население по возрастным группам

	тысяч человек				
	2004	2005	2006	2007	2008
	<b>Все население</b>				
<b>Безработное население - всего</b>	241,1	235,4	232,5	247,7	236,1
в том числе в возрасте, лет:					
16-19	33,8	29,9	27,2	20,6	14,1
20-24	51,6	50,4	48,3	37,0	32,5
25-29	37,9	40,1	39,6	49,3	52,5
30-34	31,3	32,1	28,5	38,8	36,4
35-39	22,7	19,3	21,4	25,2	23,0
40-44	22,3	18,1	21,1	22,5	18,4
45-49	18,7	18,8	19,4	23,8	22,8
50-54	14,6	14,0	15,7	17,6	18,1
55-58	6,6	10,4	9,3	10,2	14,8
59-63	1,6	2,5	2,0	2,8	3,4
	<b>Мужчины</b>				
<b>Безработное население - всего</b>	114,0	107,2	107,7	111,7	108,5
в том числе в возрасте, лет:					
16-19	14,1	15,6	13,4	13,9	8,5
20-24	26,8	25,2	21,1	16,3	16,4
25-29	19,8	17,9	19,8	21,7	22,6
30-34	11,5	14,1	13,8	16,5	13,8
35-39	11,4	8,1	7,8	10,4	10,5
40-44	11,3	6,4	9,4	9,0	9,2
45-49	8,9	8,4	8,9	9,1	10,0
50-54	5,9	4,7	7,8	7,6	6,7
55-58	2,8	4,3	3,8	4,3	7,4
59-63	1,6	2,5	2,0	2,8	3,4
	<b>Женщины</b>				
<b>Безработное население - всего</b>	127,1	128,2	124,8	136,0	127,6
в том числе в возрасте, лет:					
16-19	19,8	14,3	13,8	6,8	5,6
20-24	24,8	25,1	27,2	20,7	16,1
25-29	18,1	22,2	19,8	27,5	29,8
30-34	19,8	17,9	14,7	22,3	22,6
35-39	11,3	11,3	13,6	14,8	12,5

Экономическая активность населения Казахстана

	окончание				
	2004	2005	2006	2007	2008
40-44	10,9	11,7	11,7	13,5	9,3
45-49	9,8	10,4	10,4	14,6	12,8
50-54	8,7	9,3	7,9	10,0	11,4
55-58	3,8	6,0	5,5	5,9	7,4
59-63	-	-	-	-	-

Уровень безработицы сельского населения по возрастным группам

	в процентах				
	2004	2005	2006	2007	2008
<b>Все население</b>					
<b>Безработное население - всего</b>	7,3	7,1	6,9	6,5	6,0
в том числе в возрасте, лет:					
16-19	13,7	11,5	11,3	8,4	6,3
20-24	11,0	11,1	10,1	6,8	6,3
25-29	7,8	8,2	8,0	9,1	9,1
30-34	6,5	6,8	6,1	7,1	6,0
35-39	6,0	5,3	6,0	6,2	5,8
40-44	5,1	4,3	5,1	5,0	4,0
45-49	5,3	4,9	4,8	5,1	4,8
50-54	5,3	5,0	5,4	5,1	4,8
55-58	5,2	6,9	5,8	5,7	7,3
59-63	3,5	6,3	4,7	4,5	5,1
<b>Мужчины</b>					
<b>Безработное население - всего</b>	6,4	6,0	6,1	5,5	5,2
в том числе в возрасте, лет:					
16-19	10,2	10,0	9,7	9,3	6,5
20-24	10,1	10,0	7,9	5,5	5,7
25-29	7,6	6,6	7,5	7,3	7,3
30-34	4,6	5,9	5,7	6,0	4,4
35-39	5,7	4,1	4,3	5,0	5,2
40-44	5,1	3,0	4,6	3,9	3,9
45-49	4,9	4,3	4,2	3,8	4,0
50-54	4,3	3,4	5,4	4,5	3,7
55-58	4,1	5,5	4,7	4,9	7,4
59-63	3,5	6,3	4,7	4,5	5,1
<b>Женщины</b>					
<b>Безработное население - всего</b>	8,3	8,4	7,9	7,7	7,0
в том числе в возрасте, лет:					
16-19	18,1	13,8	13,4	7,1	6,1
20-24	12,2	12,6	12,8	8,4	7,0
25-29	8,1	10,1	8,7	11,2	11,3
30-34	8,7	7,7	6,5	8,2	7,7
35-39	6,2	6,6	7,8	7,5	6,3
40-44	5,0	5,6	5,7	6,0	4,1
45-49	5,7	5,6	5,4	6,5	5,6
50-54	6,4	6,7	5,3	5,8	5,9
55-58	6,5	8,4	7,0	6,4	7,2
59-63	-	-	-	-	-

## Сельское безработное население по уровню образования

	тысяч человек				
	2004	2005	2006	2007	2008
<b>Все население</b>					
<b>Безработные - всего</b>	241,1	235,4	232,5	247,7	236,1
из них имеют образование:					
высшее	10,7	10,2	11,1	14,6	16,7
незаконченное высшее	5,0	9,3	7,1	8,3	10,4
среднее профессиональное (специальное)	39,5	35,3	43,6	45,0	38,7
начальное профессиональное	25,0	22,9	20,9	23,9	18,1
среднее общее	137,3	135,4	122,8	133,9	132,7
основное общее	20,4	19,1	25,1	20,1	17,1
начальное общее	3,1	3,3	1,9	1,9	2,4
<b>Мужчины</b>					
<b>Безработные - всего</b>	114,0	107,2	107,7	111,7	108,5
из них имеют образование:					
высшее	4,8	5,5	4,0	6,5	7,9
незаконченное высшее	2,4	4,6	4,3	3,2	4,9
среднее профессиональное (специальное)	17,4	12,8	17,2	21,2	17,7
начальное профессиональное	14,1	12,6	11,3	11,8	10,0
среднее общее	63,7	61,6	57,5	57,9	59,8
основное общее	10,1	8,4	12,3	10,9	7,2
начальное общее	1,5	1,8	1,2	0,1	1,0
<b>Женщины</b>					
<b>Безработные - всего</b>	127,1	128,2	124,8	136,0	127,6
из них имеют образование:					
высшее	5,9	4,7	7,1	8,1	8,8
незаконченное высшее	2,7	4,7	2,8	5,1	5,5
среднее профессиональное (специальное)	22,1	22,5	26,4	23,7	21,0
начальное профессиональное	10,8	10,3	9,6	12,1	8,1
среднее общее	73,6	73,8	65,3	76,0	72,9
основное общее	10,4	10,6	12,9	9,2	9,9
начальное общее	1,6	1,6	0,7	1,8	1,4

## Сельское экономически неактивное население по возрастным группам

	Экономически неактивное население, тыс. человек					Уровень экономической неактивности населения, %				
	2004	2005	2006	2007	2008	2004	2005	2006	2007	2008
<b>Все население</b>										
<b>Всего</b>	668,7	698,7	688,7	752,0	779,6	16,9	17,4	17,0	16,6	16,6
в том числе в возрасте, лет:										
16-19	320,4	335,2	339,4	383,7	396,0	56,4	56,4	58,4	61,0	63,9
20-24	91,7	92,9	88,9	113,4	129,5	16,3	17,0	15,6	17,3	20,0
25-29	41,9	46,0	43,1	44,2	42,1	8,0	8,6	8,0	7,5	6,8
30-34	33,9	35,6	38,9	39,3	43,9	6,6	7,0	7,6	6,7	6,7
35-39	25,7	23,3	21,6	21,8	22,9	6,3	6,0	5,7	5,1	5,4
40-44	23,8	24,4	22,0	24,5	25,0	5,2	5,5	5,1	5,1	5,2
45-49	27,1	29,6	32,3	26,3	28,4	7,1	7,2	7,4	5,3	5,6
50-54	36,5	38,6	35,0	37,0	34,2	11,8	12,1	10,7	9,7	8,4
55-58	46,0	54,9	47,1	43,5	38,4	26,5	26,7	22,7	19,4	16,0
59-63	21,8	18,2	20,6	18,2	19,3	32,4	31,7	32,1	22,9	22,2

Экономическая активность населения Казахстана

окончание

	Экономически неактивное население, тыс. человек					Уровень экономической неактивности населения, %				
	2004	2005	2006	2007	2008	2004	2005	2006	2007	2008
	<b>Мужчины</b>									
<b>Всего</b>	291,0	294,5	309,1	326,1	352,4	14,1	14,2	14,8	13,9	14,5
в том числе в возрасте, лет:										
16-19	156,9	158,6	169,4	182,9	186,2	53,2	50,4	55,0	55,0	58,8
20-24	42,8	39,0	42,8	50,1	61,9	13,9	13,3	13,8	14,5	17,8
25-29	11,8	15,8	13,0	14,1	16,5	4,4	5,5	4,7	4,5	5,0
30-34	11,2	12,1	13,7	13,6	18,3	4,3	4,8	5,3	4,7	5,5
35-39	10,0	7,9	7,0	7,3	7,4	4,8	3,9	3,7	3,4	3,6
40-44	9,4	9,7	10,3	8,8	9,8	4,1	4,4	4,8	3,7	4,0
45-49	10,4	10,5	11,8	9,7	10,3	5,4	5,1	5,3	3,9	3,9
50-54	7,8	12,9	12,4	14,2	12,2	5,4	8,5	7,9	7,7	6,3
55-58	9,0	9,7	8,4	7,3	10,6	11,5	11,0	9,3	7,6	9,6
59-63	21,8	18,2	20,6	18,2	19,3	32,4	31,7	32,1	22,9	22,2
	<b>Женщины</b>									
<b>Всего</b>	377,7	404,2	379,6	425,8	427,2	19,8	20,8	19,4	19,4	18,9
в том числе в возрасте, лет:										
16-19	163,5	176,6	170,0	200,8	209,8	60,0	63,1	62,2	67,8	69,3
20-24	48,9	53,8	46,1	63,2	67,6	19,4	21,2	17,8	20,4	22,6
25-29	30,1	30,2	30,1	30,1	25,6	11,8	12,1	11,6	10,9	8,8
30-34	22,7	23,5	25,2	25,8	25,6	9,0	9,1	10,0	8,7	8,0
35-39	15,7	15,4	14,7	14,5	15,5	8,0	8,2	7,8	6,8	7,2
40-44	14,4	14,7	11,7	15,8	15,2	6,2	6,6	5,4	6,5	6,3
45-49	16,7	19,1	20,5	16,7	18,1	8,8	9,3	9,6	6,9	7,4
50-54	28,6	25,7	22,6	22,8	22,0	17,3	15,6	13,2	11,6	10,3
55-58	37,0	45,2	38,7	36,2	27,8	38,9	38,5	32,9	28,4	21,3
59-63	-	-	-	-	-	-	-	-	-	-

## 5. ОСНОВНЫЕ ИНДИКАТОРЫ РЫНКА ТРУДА ПО РЕГИОНАМ

### 5.1. ЭКОНОМИЧЕСКИ АКТИВНОЕ НАСЕЛЕНИЕ

#### Экономически активное население

	Экономически активное население, тыс. человек					Уровень экономической активности населения, %				
	2004	2005	2006	2007	2008	2004	2005	2006	2007	2008
<b>Республика Казахстан</b>	7 840,6	7 901,7	8 028,9	8 228,3	8 415,0	69,9	69,4	69,7	70,4	71,1
Ақмолинская	416,9	418,1	422,3	427,3	437,2	72,8	72,6	73,1	73,3	74,9
Ақтөбінская	365,8	372,9	380,8	387,4	393,8	73,8	74,1	74,3	74,4	74,2
Алматынская	798,7	804,1	816,1	834,1	854,2	68,6	67,8	67,9	68,3	68,8
Атырауская	226,3	230,5	235,0	245,8	257,1	70,3	70,0	69,7	71,5	73,4
Западно-Казахстанская	319,8	319,7	321,3	327,5	332,1	69,8	68,7	68,5	68,9	69,3
Жамбылская	492,9	496,7	510,7	548,6	567,1	70,0	69,8	71,1	75,7	77,7
Қарағандинская	729,7	737,4	740,7	744,3	745,3	69,8	70,2	70,1	69,9	69,8
Қостанайская	553,0	557,4	556,5	560,5	555,6	76,4	76,7	76,7	77,1	76,6
Қызылординская	297,4	301,9	299,2	307,9	305,1	72,3	72,3	70,6	71,7	70,1
Мангистауская	182,4	188,5	189,7	194,3	201,8	75,3	77,2	73,1	71,6	71,0
Южно-Казахстанская	1 005,7	1 013,1	1 050,0	1 081,5	1 118,6	70,4	69,1	70,2	70,6	71,4
Павлодарская	407,4	402,2	408,9	419,0	431,7	68,9	67,5	68,5	69,8	71,7
Северо-Казахстанская	399,8	395,6	394,7	393,9	389,8	74,8	74,4	74,4	74,0	73,8
Восточно-Казахстанская	752,1	751,7	756,8	764,2	765,0	65,1	65,2	65,9	66,6	66,9
г. Астана	290,7	293,0	302,8	314,7	355,2	69,1	67,1	66,9	66,7	72,0
г. Алматы	602,0	619,1	643,4	677,3	705,5	62,9	62,8	63,3	64,8	66,0

#### Структура экономически активного населения в 2008 году

в процентах

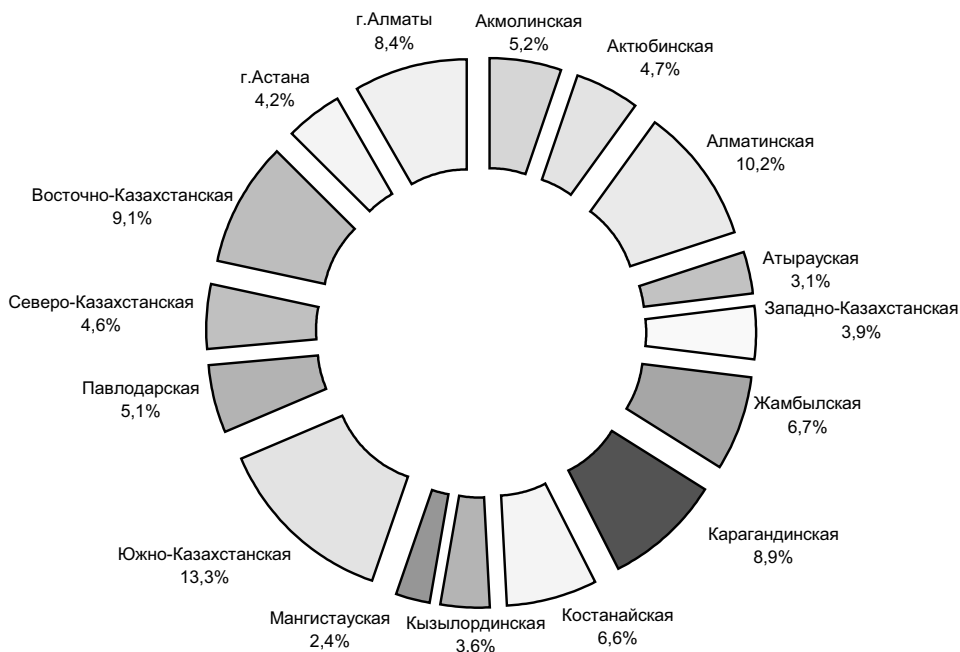

## 5.2. ЗАНЯТОЕ НАСЕЛЕНИЕ

### Занятое население

	заняты, тыс.человек					в % к предыдущему году				
	2004	2005	2006	2007	2008	2004	2005	2006	2007	2008
<b>Республика Казахстан</b>	7 181,8	7 261,0	7 403,5	7 631,1	7 857,2	102,8	101,1	102,0	103,1	103,0
Актолинская	378,6	380,7	385,8	393,2	406,1	101,6	100,5	101,3	101,9	103,3
Актюбинская	331,3	338,6	348,2	358,5	368,7	105,4	102,2	102,8	103,0	102,8
Алматинская	736,4	745,1	758,3	778,2	799,5	102,0	101,2	101,8	102,6	102,7
Атырауская	205,3	209,5	215,2	227,5	240,9	106,3	102,0	102,7	105,7	105,9
Западно-Казахстанская	290,4	290,9	293,7	302,0	308,5	101,9	100,2	100,9	102,8	102,2
Жамбылская	442,4	447,9	463,9	506,2	530,1	95,7	101,2	103,6	109,1	104,7
Карагандинская	676,0	685,9	689,6	694,8	699,0	100,7	101,5	100,5	100,8	100,6
Костанайская	506,2	511,9	513,2	518,4	517,4	102,4	101,1	100,3	101,0	99,8
Кызылординская	267,1	272,5	271,2	282,6	283,9	104,9	102,0	99,5	104,2	100,5
Мангистауская	164,4	170,2	172,0	177,8	187,9	116,3	103,5	101,0	103,4	105,7
Южно-Казахстанская	927,0	937,6	974,3	1 006,5	1 044,6	106,5	101,1	103,9	103,3	103,8
Павлодарская	375,8	371,7	378,7	390,0	404,3	99,7	98,9	101,9	103,0	103,7
Северо-Казахстанская	367,2	364,3	366,1	366,7	365,1	98,6	99,2	100,5	100,2	99,6
Восточно-Казахстанская	697,6	698,1	704,4	713,7	715,9	101,2	100,1	100,9	101,3	100,3
г. Астана	266,6	269,0	278,5	290,8	331,7	111,5	100,9	103,5	104,4	114,1
г. Алматы	549,4	566,9	590,5	624,3	653,6	104,5	103,2	104,2	105,7	104,7

### Занятое население

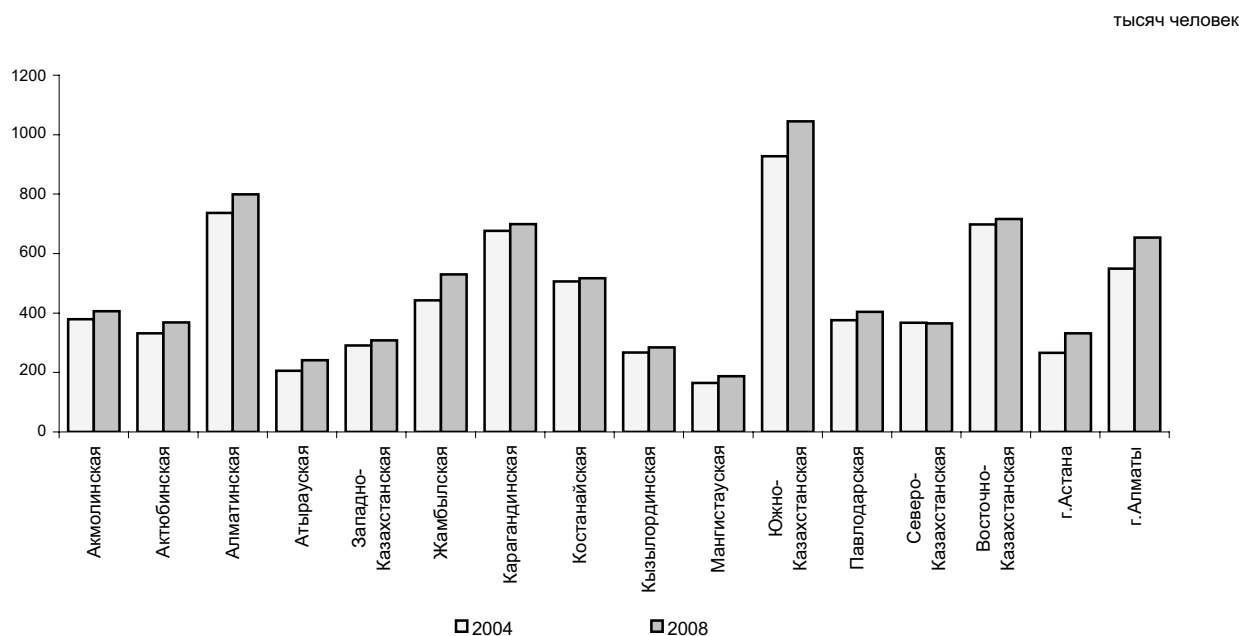

## Уровень занятости населения

в процентах

	Уровень занятости к									
	к населению в возрасте 15 лет и старше					к экономически активному населению				
	2004	2005	2006	2007	2008	2004	2005	2006	2007	2008
<b>Республика Казахстан</b>	64,0	63,8	64,3	65,3	66,4	91,6	91,9	92,2	92,7	93,4
Ақмолинская	66,1	66,1	66,8	67,4	69,6	90,8	91,1	91,4	92,0	92,9
Ақтөбинская	66,8	67,3	67,9	68,9	69,5	90,6	90,8	91,5	92,6	93,6
Алматынсыя	63,3	62,8	63,1	63,7	64,4	92,2	92,7	92,9	93,3	93,6
Атыраусыя	63,8	63,6	63,8	66,2	68,7	90,7	90,9	91,6	92,6	93,7
Западно-Казахстансыя	63,4	62,5	62,6	63,5	64,4	90,8	91,0	91,4	92,2	92,9
Жамбылсыя	62,9	63,0	64,6	69,8	72,6	89,8	90,2	90,8	92,3	93,5
Қарағандынсыя	64,7	65,3	65,3	65,3	65,5	92,6	93,0	93,1	93,3	93,8
Қостанайсыя	69,9	70,5	70,8	71,3	71,3	91,5	91,8	92,2	92,5	93,1
Қызылордынсыя	64,9	65,3	64,0	65,8	65,2	89,8	90,3	90,7	91,8	93,1
Мангистаусыя	67,9	69,7	66,3	65,5	66,1	90,2	90,3	90,7	91,5	93,1
Үжно-Казахстансыя	64,9	64,0	65,1	65,7	66,7	92,2	92,5	92,8	93,1	93,4
Павлодарсыя	63,6	62,4	63,4	64,9	67,1	92,3	92,4	92,6	93,1	93,6
Северо-Казахстансыя	68,7	68,6	69,0	68,9	69,1	91,9	92,1	92,8	93,1	93,7
Восточно-Казахстансыя	60,4	60,6	61,3	62,2	62,6	92,8	92,9	93,1	93,4	93,6
г. Астана	63,4	61,6	61,5	61,6	67,3	91,7	91,8	92,0	92,4	93,4
г. Алматы	57,4	57,5	58,1	59,7	61,1	91,2	91,6	91,8	92,2	92,6

## Наемные работники

	Наемные работники, тыс.человек					доля в численности занятого населения, %				
	2004	2005	2006	2007	2008	2004	2005	2006	2007	2008
<b>Республика Казахстан</b>	4 469,9	4 640,5	4 776,6	4 973,5	5 199,4	62,2	63,9	64,5	65,2	66,2
Ақмолинсыя	204,8	209,6	214,3	221,4	233,4	54,1	55,1	55,5	56,3	57,5
Ақтөбинсыя	200,3	210,0	217,9	225,7	239,8	60,5	62,0	62,6	63,0	65,1
Алматынсыя	415,4	414,5	426,1	441,3	462,1	56,4	55,6	56,2	56,7	57,8
Атыраусыя	156,4	165,4	173,4	187,3	201,3	76,2	78,9	80,6	82,3	83,6
Западно-Казахстансыя	169,4	170,0	173,5	180,1	185,9	58,3	58,4	59,1	59,6	60,3
Жамбылсыя	222,8	234,2	237,2	249,2	256,4	50,4	52,3	51,1	49,2	48,4
Қарағандынсыя	488,8	501,5	505,5	518,7	529,8	72,3	73,1	73,3	74,7	75,8
Қостанайсыя	285,7	290,8	295,6	298,3	295,9	56,4	56,8	57,6	57,5	57,2
Қызылордынсыя	144,9	154,8	157,6	159,3	163,3	54,2	56,8	58,1	56,4	57,5
Мангистаусыя	149,1	156,8	160,2	166,0	176,2	90,7	92,1	93,1	93,4	93,8
Үжно-Казахстансыя	438,6	444,9	466,4	507,6	558,0	47,3	47,5	47,9	50,4	53,4
Павлодарсыя	261,9	272,6	283,2	295,3	304,7	69,7	73,3	74,8	75,7	75,4
Северо-Казахстансыя	198,9	202,5	205,7	208,3	214,4	54,2	55,6	56,2	56,8	58,7
Восточно-Казахстансыя	432,9	444,6	458,6	468,8	473,3	62,1	63,7	65,1	65,7	66,1
г. Астана	245,5	247,2	254,7	266,1	297,5	92,1	91,9	91,5	91,5	89,7
г. Алматы	454,5	520,9	546,8	580,2	607,3	82,7	91,9	92,6	92,9	92,9

**Самостоятельно занятое население**

	Самостоятельно занятое население, тыс. человек					доля в численности занятого населения, %				
	2004	2005	2006	2007	2008	2004	2005	2006	2007	2008
<b>Республика Казахстан</b>	2 711,9	2 620,4	2 626,9	2 657,6	2 657,8	37,8	36,1	35,5	34,8	33,8
Акмолинская	173,8	171,1	171,5	171,8	172,7	45,9	44,9	44,5	43,7	42,5
Актюбинская	130,9	128,6	130,3	132,8	128,8	39,5	38,0	37,4	37,0	34,9
Алматинская	321,0	330,6	332,2	336,9	337,4	43,6	44,4	43,8	43,3	42,2
Атырауская	49,0	44,0	41,8	40,2	39,6	23,9	21,0	19,4	17,7	16,4
Западно- Казахстанская	121,0	120,9	120,1	121,9	122,6	41,7	41,6	40,9	40,4	39,7
Жамбылская	219,6	213,7	226,7	257,1	273,7	49,6	47,7	48,9	50,8	51,6
Карагандинская	187,2	184,4	184,0	176,1	169,2	27,7	26,9	26,7	25,3	24,2
Костанайская	220,5	221,1	217,6	220,1	221,5	43,6	43,2	42,4	42,5	42,8
Кызылординская	122,2	117,8	113,7	123,2	120,6	45,8	43,2	41,9	43,6	42,5
Мангистауская	15,4	13,4	11,8	11,7	11,7	9,4	7,9	6,9	6,6	6,2
Южно-Казахстанская	488,4	492,7	507,9	498,9	486,6	52,7	52,5	52,1	49,6	46,6
Павлодарская	114,0	99,1	95,5	94,7	99,6	30,3	26,7	25,2	24,3	24,6
Северо-Казахстанская	168,3	161,8	160,4	158,4	150,7	45,8	44,4	43,8	43,2	41,3
Восточно- Казахстанская	264,7	253,5	245,8	244,9	242,6	37,9	36,3	34,9	34,3	33,9
г. Астана	21,0	21,8	23,8	24,7	34,1	7,9	8,1	8,5	8,5	10,3
г. Алматы	94,8	46,0	43,7	44,1	46,4	17,3	8,1	7,4	7,1	7,1

**Занятое население по секторам экономики**

	тысяч человек									
	Всего					в том числе				
						сельское, лесное и рыбное хозяйство				
2004	2005	2006	2007	2008	2004	2005	2006	2007	2008	
<b>Республика Казахстан</b>	7 181,8	7 261,0	7 403,5	7 631,1	7 857,2	2 405,9	2 353,0	2 334,7	2 382,8	2 369,7
Акмолинская	378,6	380,7	385,8	393,2	406,1	171,5	171,9	167,7	168,5	168,3
Актюбинская	331,3	338,6	348,2	358,5	368,7	116,5	114,2	114,7	115,0	115,1
Алматинская	736,4	745,1	758,3	778,2	799,5	363,0	362,1	364,9	383,9	386,2
Атырауская	205,3	209,5	215,2	227,5	240,9	31,9	28,2	21,0	20,6	21,3
Западно- Казахстанская	290,4	290,9	293,7	302,0	308,5	119,0	117,5	113,7	115,7	111,2
Жамбылская	442,4	447,9	463,9	506,2	530,1	152,0	155,3	155,6	169,6	176,7
Карагандинская	676,0	685,9	689,6	694,8	699,0	156,9	147,4	142,6	136,1	134,4
Костанайская	506,2	511,9	513,2	518,4	517,4	174,3	198,1	198,6	199,5	197,3
Кызылординская	267,1	272,5	271,2	282,6	283,9	100,6	81,4	73,9	78,3	70,7
Мангистауская	164,4	170,2	172,0	177,8	187,9	5,9	5,8	5,7	6,6	9,4
Южно- Казахстанская	927,0	937,6	974,3	1 006,5	1 044,6	415,9	418,8	438,0	461,7	465,1
Павлодарская	375,8	371,7	378,7	390,0	404,3	124,0	109,4	110,0	109,8	108,0
Северо- Казахстанская	367,2	364,3	366,1	366,7	365,1	214,7	205,8	197,2	189,3	182,1
Восточно- Казахстанская	697,6	698,1	704,4	713,7	715,9	245,6	225,9	222,8	221,7	217,6
г. Астана	266,6	269,0	278,5	290,8	331,7	3,6	3,0	3,1	3,0	3,0
г. Алматы	549,4	566,9	590,5	624,3	653,6	10,8	8,3	5,4	3,4	3,4

Республика	в том числе									
	промышленность и строительство					сфера услуг				
	2004	2005	2006	2007	2008	2004	2005	2006	2007	2008
<b>Казахстан</b>	1 250,3	1 307,3	1 365,3	1 443,9	1 486,9	3 525,6	3 600,6	3 703,5	3 804,5	4 000,5
Ақмолинская	45,2	45,7	53,6	60,3	66,1	162,0	163,1	164,4	164,4	171,7
Ақтөбинская	53,3	56,7	61,5	65,5	70,4	161,5	167,7	172,0	178,0	183,2
Алматынская	87,1	84,4	88,6	91,6	102,2	286,3	298,6	304,8	302,7	311,1
Атырауская	53,4	61,8	72,2	81,9	82,4	120,1	119,4	122,0	125,0	137,1
Западно-Казахстанская	40,9	40,6	44,2	46,4	52,3	130,6	132,8	135,8	139,8	145,1
Жамбылская	52,1	57,3	59,1	66,8	70,9	238,4	235,3	249,2	269,9	282,5
Қарағандынская	213,3	217,7	217,1	217,7	218,1	305,8	320,8	329,8	340,9	346,5
Қостанайская	70,7	72,8	73,1	75,1	74,9	261,2	241,1	241,6	243,8	245,2
Қызылордынская	33,3	38,1	39,0	48,9	50,6	133,2	153,0	158,3	155,3	162,7
Манғыстауская	63,3	67,4	69,1	70,2	72,2	95,2	97,1	97,2	101,0	106,3
Южно-Казахстанская	91,3	100,2	102,6	111,7	110,0	419,9	418,6	433,7	433,1	469,5
Павлодарская	97,1	101,1	101,2	102,9	107,0	154,7	161,2	167,5	177,4	189,3
Северо-Казахстанская	28,6	28,8	29,1	30,2	31,2	123,9	129,8	139,8	147,2	151,9
Восточно-Казахстанская	142,5	142,9	139,9	142,2	141,3	309,6	329,3	341,7	349,7	357,0
г. Астана	51,8	59,6	67,7	73,2	73,7	211,2	206,3	207,7	214,6	254,9
г. Алматы	126,5	132,2	147,3	159,4	163,7	412,1	426,3	437,8	461,5	486,5

Структура занятого населения по секторам экономики в 2008 году

в процентах

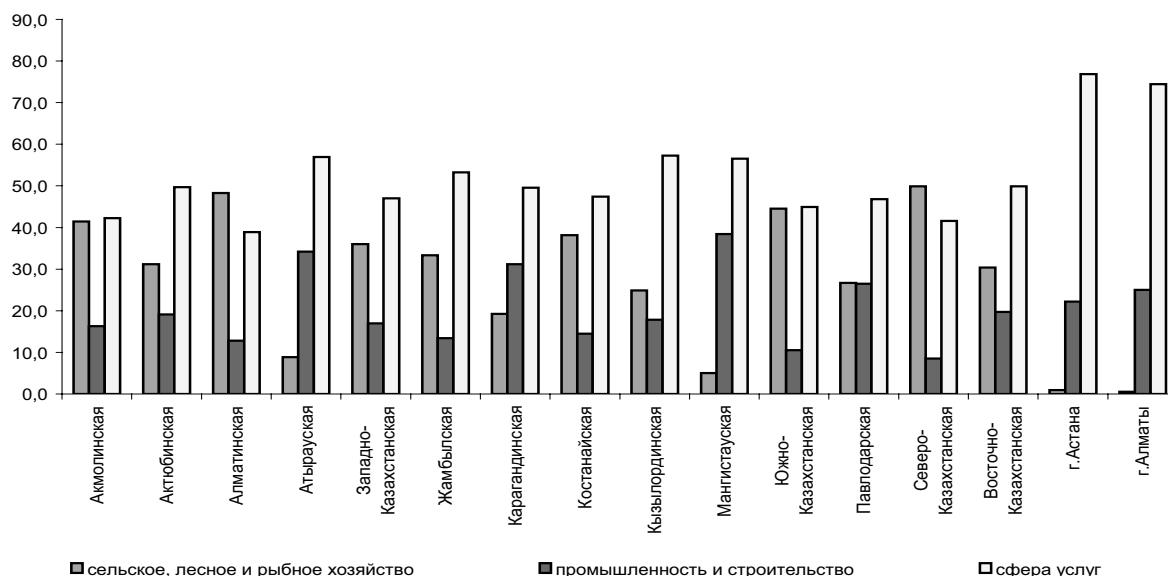

### 5.3. НЕФОРМАЛЬНАЯ ЗАНЯТОСТЬ НАСЕЛЕНИЯ

#### Занятое население по типу производственной единицы и статусу занятости

тысяч человек

	Заняты в экономике, всего		в том числе					
			формальная занятость		неформальная занятость		домашние хозяйства	
	2007	2008	2007	2008	2007	2008	2007	2008
<b>Всего</b>								
<b>Республика Казахстан</b>	7 631,1	7 857,2	4 545,5	4 780,7	1 844,0	1 862,7	1 241,6	1 213,8
Акмолинская	393,2	406,1	320,7	299,6	34,0	45,5	38,5	61,0
Актюбинская	358,5	368,7	236,7	237,4	62,7	72,7	59,1	58,6
Алматинская	778,2	799,5	349,3	388,1	251,9	242,7	176,9	168,7
Атырауская	227,5	240,9	168,2	185,3	52,7	48,7	6,6	6,9
Западно-Казахстанская	302,0	308,5	160,2	171,6	58,0	51,0	83,8	86,0
Жамбылская	506,2	530,1	240,3	251,4	144,5	163,6	121,5	115,1
Карагандинская	694,8	699,0	464,1	465,7	138,4	147,1	92,3	86,2
Костанайская	518,4	517,4	279,4	272,6	102,1	112,5	136,9	132,3
Кызылординская	282,6	283,9	148,1	156,1	85,5	84,2	48,9	43,6
Мангистауская	177,8	187,9	133,1	161,6	44,0	23,6	0,7	2,7
Южно-Казахстанская	1 006,5	1 044,6	479,9	529,7	368,0	361,7	158,6	153,2
Павлодарская	390,0	404,3	247,8	261,6	73,4	77,1	68,8	65,6
Северо-Казахстанская	366,7	365,1	181,7	195,5	67,9	59,6	117,2	110,0
Восточно-Казахстанская	713,7	715,9	415,9	408,2	170,8	189,2	126,9	118,5
г.Астана	290,8	331,7	263,6	309,7	27,0	21,0	0,2	1,0
г.Алматы	624,3	653,6	456,5	486,6	163,2	162,6	4,6	4,5
<b>Наемные работники</b>								
<b>Республика Казахстан</b>	4 973,5	5 199,4	3 767,7	4 044,5	1 158,9	1 107,3	46,9	47,6
Акмолинская	221,4	233,4	193,4	200,0	27,8	32,7	0,3	0,7
Актюбинская	225,7	239,8	209,9	213,2	15,4	25,1	0,4	1,5
Алматинская	441,3	462,1	272,4	310,7	161,6	145,4	7,2	5,9
Атырауская	187,3	201,3	157,0	178,0	29,5	22,8	0,7	0,5
Западно-Казахстанская	180,1	185,9	135,7	147,8	43,1	36,6	1,3	1,5
Жамбылская	249,2	256,4	183,2	201,7	62,6	51,5	3,4	3,3
Карагандинская	518,7	529,8	417,9	426,7	97,6	99,2	3,1	3,9
Костанайская	298,3	295,9	235,7	226,3	60,9	68,5	1,7	1,1
Кызылординская	159,3	163,3	107,1	120,2	50,3	39,9	1,9	3,2
Мангистауская	166,0	176,2	126,9	158,6	38,6	17,4	0,6	0,2
Южно-Казахстанская	507,6	558,0	323,1	364,1	175,6	183,7	8,9	10,1
Павлодарская	295,3	304,7	232,3	242,3	57,2	59,0	5,7	3,4
Северо-Казахстанская	208,3	214,4	160,1	174,2	46,4	39,2	1,9	1,1
Восточно-Казахстанская	468,8	473,3	353,2	350,3	110,2	116,9	5,3	6,0
г.Астана	266,1	297,5	238,9	276,7	27,0	19,9	0,2	1,0
г.Алматы	580,2	607,3	420,7	453,7	155,2	149,4	4,2	4,2

	Заняты в экономике, всего		в том числе					
			формальная занятость		неформальная занятость		домашние хозяйства	
	2007	2008	2007	2008	2007	2008	2007	2008
<b>Самостоятельно занятые</b>								
<b>Республика Казахстан</b>	2 657,6	2 657,8	777,9	736,2	685,1	755,4	1 194,7	1 166,1
Ақмолинская	171,8	172,7	127,3	99,6	6,2	12,8	38,2	60,3
Ақтөбінская	132,8	128,8	26,8	24,2	47,3	47,6	58,7	57,1
Алматынська	336,9	337,4	76,9	77,4	90,3	97,2	169,7	162,8
Атырауская	40,2	39,6	11,2	7,2	23,2	26,0	5,8	6,4
Западно-Казахстанская	121,9	122,6	24,4	23,7	15,0	14,4	82,5	84,5
Жамбылская	257,1	273,7	57,1	49,8	81,9	112,1	118,1	111,8
Қарағандинская	176,1	169,2	46,2	39,0	40,8	47,9	89,1	82,3
Қостанайская	220,1	221,5	43,7	46,3	41,2	44,0	135,2	131,2
Қызылординская	123,2	120,6	41,0	36,0	35,2	44,3	47,0	40,3
Мангистауская	11,7	11,7	6,1	3,0	5,4	6,2	0,2	2,4
Южно-Казахстанская	498,9	486,6	156,8	165,6	192,4	177,9	149,8	143,1
Павлодарская	94,7	99,6	15,5	19,3	16,2	18,0	63,1	62,3
Северо-Казахстанская	158,4	150,7	21,7	21,4	21,5	20,4	115,3	108,9
Восточно-Казахстанская	244,9	242,6	62,7	57,9	60,6	72,3	121,6	112,4
г.Астана	24,7	34,1	24,7	33,0	-	1,1	-	-
г.Алматы	44,1	46,4	35,8	32,8	8,0	13,2	0,3	0,3

## 5.4. БЕЗРАБОТНОЕ НАСЕЛЕНИЕ

### Безработное население

	Безработное население, тыс. человек					Уровень безработицы, %				
	2004	2005	2006	2007	2008	2004	2005	2006	2007	2008
	<b>Всего</b>									
<b>Республика Казахстан</b>	658,8	640,7	625,4	597,2	557,8	8,4	8,1	7,8	7,3	6,6
Акмолинская	38,3	37,4	36,5	34,1	31,1	9,2	8,9	8,6	8,0	7,1
Актюбинская	34,5	34,3	32,5	28,8	25,1	9,4	9,2	8,5	7,4	6,4
Алматинская	62,3	59,0	57,7	55,9	54,7	7,8	7,3	7,1	6,7	6,4
Атырауская	21,0	21,0	19,8	18,3	16,2	9,3	9,1	8,4	7,4	6,3
Западно-Казахстанская	29,3	28,7	27,6	25,5	23,5	9,2	9,0	8,6	7,8	7,1
Жамбылская	50,4	48,7	46,9	42,4	37,0	10,2	9,8	9,2	7,7	6,5
Карагандинская	53,7	51,4	51,1	49,5	46,3	7,4	7,0	6,9	6,7	6,2
Костанайская	46,8	45,4	43,3	42,1	38,1	8,5	8,2	7,8	7,5	6,9
Кызылординская	30,3	29,4	27,9	25,3	21,2	10,2	9,7	9,3	8,2	6,9
Мангистауская	17,9	18,3	17,7	16,5	13,8	9,8	9,7	9,3	8,5	6,9
Южно-Казахстанская	78,7	75,5	75,8	75,0	74,0	7,8	7,5	7,2	6,9	6,6
Павлодарская	31,6	30,5	30,2	29,0	27,5	7,7	7,6	7,4	6,9	6,4
Северо-Казахстанская	32,6	31,2	28,6	27,2	24,6	8,1	7,9	7,2	6,9	6,3
Восточно-Казахстанская	54,5	53,6	52,4	50,6	49,1	7,2	7,1	6,9	6,6	6,4
г. Астана	24,1	24,0	24,3	23,9	23,5	8,3	8,2	8,0	7,6	6,6
г. Алматы	52,7	52,2	52,9	53,1	51,9	8,8	8,4	8,2	7,8	7,4
	<b>Мужчины</b>									
<b>Республика Казахстан</b>	281,1	270,6	262,5	244,5	226,5	7,0	6,7	6,4	5,9	5,3
Акмолинская	17,5	18,2	15,8	15,1	14,5	8,3	8,6	7,5	7,1	6,6
Актюбинская	10,9	9,3	12,9	8,7	7,9	6,0	5,1	6,9	4,6	4,2
Алматинская	29,3	28,5	29,4	28,4	27,3	7,2	6,8	6,9	6,6	6,2
Атырауская	10,2	11,2	10,1	8,5	7,4	8,7	9,3	8,3	6,7	5,6
Западно-Казахстанская	11,0	13,5	11,5	8,2	9,2	6,5	7,9	6,8	4,8	5,3
Жамбылская	26,2	23,8	21,5	21,9	12,5	10,3	9,2	8,3	7,7	4,4
Карагандинская	19,4	18,0	22,8	21,0	18,5	5,4	4,9	6,2	5,6	5,0
Костанайская	22,2	21,3	19,1	17,9	17,7	8,0	7,6	6,8	6,4	6,4
Кызылординская	17,5	14,0	12,6	10,1	9,2	11,2	8,6	8,0	6,3	5,7
Мангистауская	6,9	6,5	10,3	9,0	6,3	7,0	6,4	10,6	8,7	6,0
Южно-Казахстанская	30,9	33,2	32,5	25,7	30,2	5,8	6,3	6,0	4,6	5,1
Павлодарская	11,7	13,6	13,6	13,2	12,9	5,7	6,7	6,5	6,2	6,0
Северо-Казахстанская	14,4	10,3	10,1	10,4	10,4	7,2	5,3	5,1	5,3	5,3
Восточно-Казахстанская	25,9	22,3	20,4	18,7	20,0	6,6	5,7	5,2	4,8	5,2
г. Астана	4,7	8,2	3,2	4,0	5,4	3,2	5,5	2,1	2,5	2,9
г. Алматы	22,4	18,6	16,8	24,0	17,1	7,7	6,3	5,5	7,6	5,3
	<b>Женщины</b>									
<b>Республика Казахстан</b>	377,7	370,1	362,9	352,7	331,4	9,8	9,6	9,2	8,7	7,9
Акмолинская	20,8	19,2	20,8	19,0	16,7	10,1	9,3	9,8	8,9	7,6
Актюбинская	23,6	24,9	19,7	20,1	17,2	12,9	13,1	10,1	10,1	8,4
Алматинская	33,0	30,5	28,4	27,5	27,5	8,4	7,9	7,3	6,8	6,7
Атырауская	10,7	9,8	9,7	9,8	8,8	9,8	8,9	8,5	8,2	7,0
Западно-Казахстанская	18,4	15,3	16,1	17,3	14,4	12,2	10,2	10,6	10,9	9,0
Жамбылская	24,3	24,9	25,3	20,5	24,5	10,2	10,5	10,1	7,8	8,6
Карагандинская	34,3	33,5	28,3	28,6	27,8	9,3	9,0	7,6	7,8	7,5
Костанайская	24,5	24,2	24,1	24,2	20,5	8,9	8,7	8,7	8,7	7,3
Кызылординская	12,8	15,4	15,4	15,3	12,0	9,1	11,0	10,8	10,3	8,4
Мангистауская	11,1	11,8	7,4	7,5	7,5	13,2	13,6	8,0	8,2	7,9
Южно-Казахстанская	47,8	42,3	43,3	49,3	43,8	10,0	8,7	8,5	9,5	8,3
Павлодарская	19,9	17,0	16,6	15,8	14,5	9,8	8,6	8,3	7,7	6,7
Северо-Казахстанская	18,2	20,9	18,5	16,8	14,3	9,1	10,4	9,3	8,5	7,3
Восточно-Казахстанская	28,6	31,3	32,0	31,9	29,1	8,0	8,7	8,7	8,5	7,7
г. Астана	19,5	15,8	21,1	20,0	18,1	13,4	11,1	14,0	13,0	10,6
г. Алматы	30,3	33,6	36,1	29,1	34,8	9,8	10,3	10,6	8,0	9,1

Уровень безработицы в 2008 году

в процентах

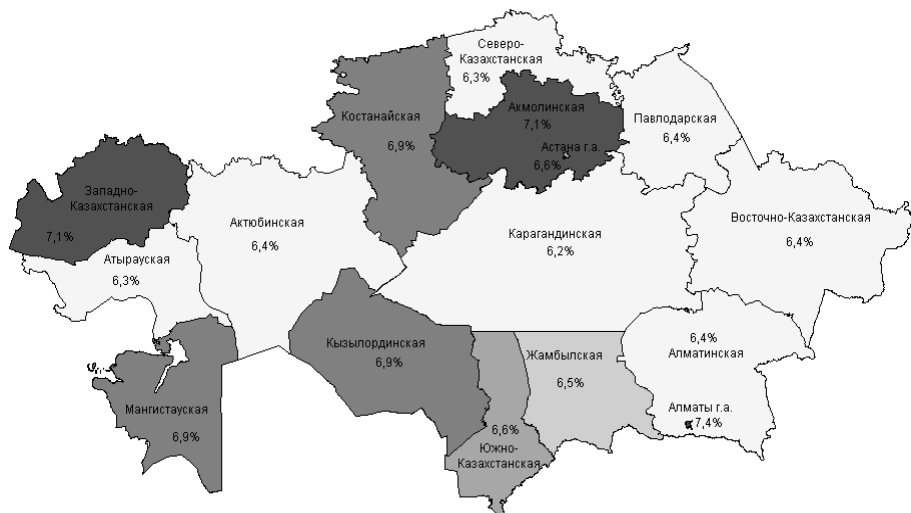

Уровни молодежной и долгосрочной безработицы по полу

	Уровень молодежной безработицы (15-24 лет), %					Уровень долгосрочной безработицы, %				
	2004	2005	2006	2007	2008	2004	2005	2006	2007	2008
<b>Все население</b>										
<b>Республика Казахстан</b>	14,3	13,4	12,1	9,4	7,4	5,1	4,3	4,0	3,3	2,8
Акмолинская	16,7	14,7	12,5	9,0	10,1	3,9	2,6	1,6	1,2	1,1
Актюбинская	7,1	9,2	8,8	2,6	2,0	6,3	5,3	3,1	1,3	1,6
Алматинская	12,2	11,2	11,8	4,7	4,9	3,4	1,8	3,7	1,2	1,5
Атырауская	20,8	18,2	14,7	9,3	6,9	7,6	7,4	6,1	2,9	2,6
Западно-Казахстанская	19,2	18,6	12,3	7,3	7,8	7,6	7,5	7,5	5,5	4,8
Жамбылская	20,3	13,9	14,2	10,6	6,8	7,0	6,3	5,7	3,4	2,6
Карагандинская	12,4	10,0	9,3	8,8	8,6	4,3	4,1	4,2	4,2	2,9
Костанайская	14,2	11,7	14,6	10,5	8,4	5,3	4,2	2,6	3,2	1,6
Кызылординская	27,5	12,3	8,8	7,4	7,1	9,4	4,7	3,9	3,3	3,1
Мангистауская	20,2	17,8	11,4	12,2	8,3	5,4	3,8	0,5	1,6	1,1
Южно-Казахстанская	8,9	11,8	10,8	9,4	5,0	4,5	5,1	4,4	4,8	4,2
Павлодарская	11,1	11,2	6,3	6,2	6,7	5,0	3,7	2,9	1,7	1,4
Северо-Казахстанская	13,3	13,6	12,4	9,4	10,8	5,5	5,5	4,5	3,8	3,5
Восточно-Казахстанская	9,2	13,3	12,3	10,8	10,4	2,8	3,8	3,9	3,2	2,9
г. Астана	14,0	11,0	13,7	17,0	11,4	5,6	4,1	3,9	3,1	3,0
г. Алматы	25,1	24,0	20,9	19,3	10,2	5,5	3,7	4,0	5,0	4,0
<b>Мужчины</b>										
<b>Республика Казахстан</b>	13,1	12,5	10,0	8,5	6,8	3,8	3,1	2,9	2,3	1,9
Акмолинская	15,6	16,7	9,7	8,0	9,0	3,3	2,1	0,8	0,8	1,1
Актюбинская	7,1	9,7	6,6	1,4	0,3	3,3	2,2	1,4	0,3	0,7
Алматинская	10,8	11,9	9,3	4,0	5,2	2,4	1,4	3,5	1,2	1,4
Атырауская	21,1	20,3	11,8	7,8	5,5	7,1	7,4	5,6	2,1	2,0
Западно-Казахстанская	15,9	17,1	11,4	7,6	6,6	5,1	6,2	5,4	3,8	4,2
Жамбылская	19,8	14,5	10,7	11,4	5,2	6,6	5,7	5,1	2,9	1,5

Экономическая активность населения Казахстана

окончание

	Уровень молодежной безработицы (15-24 лет), %					Уровень долгосрочной безработицы, %				
	2004	2005	2006	2007	2008	2004	2005	2006	2007	2008
Карагандинская	10,5	8,6	8,7	8,6	7,3	2,7	1,8	3,2	3,2	2,1
Костанайская	16,1	12,7	12,9	9,8	7,7	4,1	3,1	1,4	1,5	1,4
Кызылординская	24,9	10,9	9,4	5,8	4,4	10,4	4,1	3,1	1,8	1,9
Мангистауская	16,9	12,6	9,9	14,1	12,6	3,7	1,9	0,4	1,3	0,9
Южно-Казахстанская	7,3	9,6	9,5	7,5	4,8	2,8	4,2	3,4	3,0	3,0
Павлодарская	8,4	10,3	6,5	6,6	7,1	3,1	2,9	2,1	0,9	0,6
Северо-Казахстанская	12,7	8,7	8,1	3,8	10,3	4,7	3,1	2,7	2,3	3,0
Восточно-Казахстанская	9,1	11,0	8,9	8,1	10,0	2,1	2,7	2,7	2,1	1,7
г. Астана	7,8	10,4	11,5	13,8	7,2	1,5	2,0	1,0	0,9	0,9
г. Алматы	24,6	22,7	16,3	22,5	11,1	5,1	2,2	2,7	5,2	2,0
<b>Женщины</b>										
<b>Республика Казахстан</b>	15,7	14,5	14,7	10,5	8,2	6,4	5,6	5,1	4,3	3,7
Акмолинская	17,9	12,0	15,9	10,2	11,5	4,5	3,1	2,5	1,6	1,0
Актюбинская	7,1	8,6	11,7	4,0	3,9	9,3	8,3	4,7	2,2	2,4
Алматинская	14,0	10,2	15,6	5,5	4,5	4,5	2,1	3,9	1,3	1,7
Атырауская	20,4	15,5	18,4	11,0	8,5	8,2	7,5	6,7	3,6	3,2
Западно-Казахстанская	23,1	20,3	13,3	7,0	9,2	10,5	9,0	9,7	7,2	5,3
Жамбылская	20,9	13,1	18,0	9,5	8,3	7,4	6,9	6,3	4,0	3,7
Карагандинская	14,5	11,5	10,0	9,0	10,3	6,0	6,2	5,3	5,3	3,8
Костанайская	11,4	10,2	17,1	11,7	9,5	6,4	5,3	3,8	4,9	1,8
Кызылординская	31,1	14,0	8,2	9,7	10,8	8,2	5,5	4,9	4,9	4,4
Мангистауская	23,4	24,3	13,2	9,6	2,1	7,3	6,1	0,6	1,9	1,4
Южно-Казахстанская	11,0	14,4	12,2	11,7	5,2	6,3	6,1	5,5	6,7	5,6
Павлодарская	14,5	12,5	6,0	5,6	6,1	6,8	4,5	3,8	2,5	2,1
Северо-Казахстанская	14,1	18,7	17,6	16,3	11,5	6,4	7,9	6,3	5,3	4,1
Восточно-Казахстанская	9,3	16,4	16,6	13,9	10,8	3,4	5,0	5,3	4,4	4,2
г. Астана	19,7	11,5	15,6	20,3	16,0	9,6	6,3	6,8	5,4	5,2
г. Алматы	25,7	25,3	25,4	16,0	9,4	5,9	5,0	5,2	4,9	5,8

Безработное население по возрастным группам

тысяч человек

	Всего			в том числе в возрасте, лет					
	2006	2007	2008	15			16-24		
				2006	2007	2008	2006	2007	2008
<b>Республика Казахстан</b>	625,4	597,2	557,8	1,3	0,3	0,6	167,7	126,5	96,0
Акмолинская	36,5	34,1	31,1	-	-	-	8,6	7,1	6,7
Актюбинская	32,5	28,8	25,1	-	0,0	-	6,7	1,4	1,1
Алматинская	57,7	55,9	54,7	-	-	-	15,2	5,6	6,0
Атырауская	19,8	18,3	16,2	-	-	-	7,3	5,0	4,0
Западно-Казахстанская	27,6	25,5	23,5	-	-	-	7,8	4,8	5,2
Жамбылская	46,9	42,4	37,0	0,7	-	0,6	13,7	11,2	6,5
Карагандинская	51,1	49,5	46,3	-	-	-	11,2	9,9	8,7
Костанайская	43,3	42,1	38,1	-	-	-	18,2	11,2	7,2
Кызылординская	27,9	25,3	21,2	0,2	-	-	5,2	4,1	3,8
Мангистауская	17,7	16,5	13,8	-	-	-	2,5	4,2	3,0
Южно-Казахстанская	75,8	75,0	74,0	0,3	-	-	24,9	22,0	11,4
Павлодарская	30,2	29,0	27,5	-	-	-	3,2	3,1	3,8
Северо-Казахстанская	28,6	27,2	24,6	-	-	-	7,7	5,4	5,7
Восточно-Казахстанская	52,4	50,6	49,1	-	-	-	15,1	13,3	10,9
г. Астана	24,3	23,9	23,5	-	-	-	3,6	3,4	4,1
г. Алматы	52,9	53,1	51,9	-	0,3	-	16,8	14,8	7,9

продолжение

	в том числе в возрасте, лет					
	25-34			35-44		
	2006	2007	2008	2006	2007	2008
<b>Республика Казахстан</b>	192,5	210,7	199,9	121,8	113,6	103,0
Ақмолинская	9,8	8,7	8,2	6,0	6,2	3,9
Актюбинская	10,0	13,8	14,5	9,2	6,8	4,2
Алматынская	25,0	22,7	24,8	10,6	15,9	12,7
Атырауская	5,6	6,3	4,7	3,1	3,6	3,2
Западно-Казахстанская	8,7	10,5	8,0	5,0	5,0	4,5
Жамбылская	13,1	10,9	7,9	9,4	6,2	7,1
Қарағандинская	15,2	17,9	15,5	12,1	10,5	9,4
Қостанайская	9,1	12,7	22,9	9,1	8,2	3,6
Қызылординская	9,0	11,4	8,1	6,7	4,2	3,2
Мангистауская	7,9	6,9	4,1	3,7	3,5	3,2
Южно-Казахстанская	18,8	25,6	29,9	14,9	11,6	14,6
Павлодарская	11,6	8,9	8,0	7,3	7,5	6,7
Северо-Казахстанская	9,3	11,2	4,7	4,8	3,9	4,7
Восточно-Казахстанская	13,8	12,4	16,1	9,2	9,7	8,6
г. Астана	8,8	7,7	5,4	5,2	4,4	5,2
г. Алматы	16,8	23,0	17,3	5,4	6,2	8,3

окончание

	в том числе в возрасте, лет					
	45-54			55-64		
	2006	2007	2008	2006	2007	2008
<b>Республика Казахстан</b>	104,7	107,9	107,3	37,4	38,3	51,0
Ақмолинская	8,5	7,6	8,2	3,7	4,6	4,2
Актюбинская	5,8	5,0	3,8	0,7	1,8	1,5
Алматынская	6,3	9,7	8,3	0,6	2,0	3,0
Атырауская	2,7	2,9	3,4	1,1	0,5	0,9
Западно-Казахстанская	5,2	4,7	5,2	0,9	0,6	0,7
Жамбылская	5,6	9,1	4,7	4,3	5,0	10,1
Қарағандинская	9,8	8,9	9,3	2,8	2,3	3,4
Қостанайская	6,2	7,1	3,5	0,7	2,9	0,9
Қызылординская	5,2	4,6	4,9	1,7	1,0	1,2
Мангистауская	2,6	1,1	3,1	1,0	0,8	0,4
Южно-Казахстанская	13,2	11,5	13,5	3,7	4,3	4,8
Павлодарская	6,3	7,6	7,4	1,7	1,9	1,5
Северо-Казахстанская	5,0	4,6	7,1	1,8	2,0	2,4
Восточно-Казахстанская	10,3	9,3	7,1	4,1	5,9	6,5
г. Астана	5,7	7,1	6,3	1,1	1,4	2,4
г. Алматы	6,2	7,2	11,3	7,8	1,6	7,0

## Уровень безработицы по возрастным группам

в процентах

	Всего			в том числе в возрасте, лет					
				15			16-24		
	2006	2007	2008	2006	2007	2008	2006	2007	2008
<b>Республика Казахстан</b>	7,8	7,3	6,6	5,8	2,4	4,1	12,2	9,5	7,4
Ақмолинская	8,6	8,0	7,1	-	-	-	12,5	9,0	10,1
Актюбинская	8,5	7,4	6,4	-	9,6	-	8,9	2,5	2,0
Алматынская	7,1	6,7	6,4	-	-	-	11,9	4,9	4,9
Атырауская	8,4	7,4	6,3	-	-	-	14,7	9,3	6,9
Западно-Казахстанская	8,6	7,8	7,1	-	-	-	12,7	7,6	8,0
Жамбылская	9,2	7,7	6,5	12,7	-	14,4	14,3	10,6	6,5
Қарағандинская	6,9	6,7	6,2	-	-	-	9,5	8,9	8,7

Экономическая активность населения Казахстана

продолжение

	Всего			в том числе в возрасте, лет					
	2006	2007	2008	15			16-24		
				2006	2007	2008	2006	2007	2008
Костанайская	7,8	7,5	6,9	-	-	-	15,1	10,6	8,8
Кызылординская	9,3	8,2	6,9	17,4	-	-	8,6	7,6	7,3
Мангистауская	9,3	8,5	6,9	-	-	-	11,4	12,5	8,3
Южно-Казахстанская	7,2	6,9	6,6	34,0	-	-	10,7	9,4	5,0
Павлодарская	7,4	6,9	6,4	-	-	-	6,4	6,3	6,8
Северо-Казахстанская	7,2	6,9	6,3	-	-	-	12,7	9,5	10,8
Восточно-Казахстанская	6,9	6,6	6,4	-	-	-	12,5	10,8	10,4
г. Астана	8,0	7,6	6,6	-	-	-	13,7	17,0	11,4
г. Алматы	8,2	7,8	7,4	-	-	-	20,9	19,1	10,2

продолжение

	в том числе в возрасте, лет					
	25-34			35-44		
	2006	2007	2008	2006	2007	2008
<b>Республика Казахстан</b>	8,4	8,7	8,0	6,4	5,9	5,4
Акмолинская	9,1	8,1	6,9	6,8	6,6	4,6
Актюбинская	9,5	10,8	11,4	9,1	7,3	4,6
Алматинская	10,2	8,6	9,3	5,5	8,2	6,7
Атырауская	8,3	9,0	6,6	5,2	6,0	5,4
Западно-Казахстанская	10,3	12,5	9,5	6,3	6,4	6,3
Жамбылская	9,0	6,7	5,0	8,1	5,1	5,5
Карагандинская	7,5	8,5	6,9	7,1	6,4	5,8
Костанайская	7,0	8,7	14,5	7,3	6,7	3,0
Кызылординская	9,2	11,6	8,7	9,7	5,6	4,3
Мангистауская	11,1	11,8	7,2	6,4	6,3	5,7
Южно-Казахстанская	5,9	7,6	8,3	5,8	4,5	5,5
Павлодарская	9,9	7,5	6,9	7,1	7,3	6,9
Северо-Казахстанская	9,9	11,4	4,5	5,9	4,9	6,1
Восточно-Казахстанская	6,7	6,2	7,1	5,3	5,6	4,9
г. Астана	8,5	6,8	4,8	6,6	5,6	6,1
г. Алматы	8,0	10,0	7,3	3,4	3,6	4,8

окончание

	в том числе в возрасте, лет					
	45-54			55-64		
	2006	2007	2008	2006	2007	2008
<b>Республика Казахстан</b>	5,9	5,9	5,6	6,7	6,2	7,5
Акмолинская	7,9	7,4	7,4	7,3	10,4	8,3
Актюбинская	7,7	5,8	4,3	3,5	8,3	6,5
Алматинская	3,4	5,2	4,3	1,1	3,3	4,4
Атырауская	6,0	5,8	6,3	9,5	4,1	6,3
Западно-Казахстанская	7,2	6,1	6,3	4,9	2,6	2,7
Жамбылская	5,8	8,5	4,5	9,6	10,2	17,8
Карагандинская	5,8	5,2	5,4	4,6	3,4	4,8
Костанайская	5,0	5,6	2,8	1,7	6,0	1,7
Кызылординская	9,4	7,7	7,8	11,0	5,6	5,7
Мангистауская	8,9	3,4	8,1	10,9	6,4	3,1
Южно-Казахстанская	6,7	5,6	6,3	8,4	9,1	9,0
Павлодарская	6,5	7,6	6,8	5,2	5,2	3,7
Северо-Казахстанская	5,1	4,6	7,1	5,0	5,0	5,5
Восточно-Казахстанская	5,3	4,7	3,7	6,9	8,8	9,8
г. Астана	8,1	9,3	7,3	4,5	5,1	8,1
г. Алматы	4,1	4,7	6,5	19,1	3,7	15,8

## Безработное население по уровню образования

тысяч человек

	Всего			в том числе имеющее образование		
				высшее и незаконченное высшее		
	2006	2007	2008	2006	2007	2008
<b>Республика Казахстан</b>	625,4	597,2	557,8	116,3	112,6	123,8
Ақмолинская	36,5	34,1	31,1	5,5	4,4	7,1
Ақтөбінская	32,5	28,8	25,1	5,6	2,8	5,7
Алматынская	57,7	55,9	54,7	7,3	8,0	7,1
Атырауская	19,8	18,3	16,2	2,9	2,7	2,1
Западно-Казахстанская	27,6	25,5	23,5	4,3	3,6	5,0
Жамбылская	46,9	42,4	37,0	5,8	4,8	6,2
Қарағандынская	51,1	49,5	46,3	10,9	11,4	10,6
Қостанайская	43,3	42,1	38,1	10,6	9,0	12,0
Қызылордынская	27,9	25,3	21,2	1,4	2,3	1,6
Мангистауская	17,7	16,5	13,8	5,9	4,8	2,7
Южно-Казахстанская	75,8	75,0	74,0	8,2	10,9	11,2
Павлодарская	30,2	29,0	27,5	2,5	1,6	2,1
Северо-Казахстанская	28,6	27,2	24,6	2,0	2,6	2,9
Восточно-Казахстанская	52,4	50,6	49,1	6,6	6,9	8,0
г. Астана	24,3	23,9	23,5	12,4	13,7	15,8
г. Алматы	52,9	53,1	51,9	24,5	23,0	23,8

окончание

	в том числе имеющее образование					
	среднее профессиональное (специальное)			основное, среднее, общее, начальное		
	2006	2007	2008	2006	2007	2008
<b>Республика Казахстан</b>	158,2	149,9	127,1	350,8	334,7	306,9
Ақмолинская	17,5	15,0	13,5	13,5	14,7	10,5
Ақтөбінская	11,6	10,8	8,4	15,4	15,3	11,0
Алматынская	9,0	10,6	8,4	41,5	37,3	39,2
Атырауская	5,0	4,4	4,5	11,9	11,2	9,6
Западно-Казахстанская	6,9	6,7	4,9	16,5	15,1	13,7
Жамбылская	8,4	7,2	4,7	32,7	30,3	26,1
Қарағандынская	14,0	11,6	10,6	26,3	26,5	25,1
Қостанайская	13,4	10,3	6,1	19,3	22,8	20,0
Қызылордынская	5,5	5,0	4,6	21,0	18,0	15,0
Мангистауская	9,1	7,4	5,6	2,7	4,3	5,5
Южно-Казахстанская	11,8	13,9	10,9	55,8	50,2	52,0
Павлодарская	8,5	8,7	7,8	19,2	18,8	17,6
Северо-Казахстанская	5,6	7,0	6,5	21,0	17,6	15,2
Восточно-Казахстанская	13,4	14,2	13,1	32,3	29,5	28,1
г. Астана	6,5	6,2	4,9	5,3	4,1	2,8
г. Алматы	12,1	11,1	12,4	16,4	18,9	15,6

Безработное население по продолжительности незанятости<sup>1)</sup>

тысяч человек

	Всего			из них не были заняты					
				менее 1 месяца			от 1 до 3 месяцев		
	2006	2007	2008	2006	2007	2008	2006	2007	2008
<b>Республика Казахстан</b>	585,7	566,1	523,4	15,2	22,9	12,2	71,4	98,6	106,4
Акмолинская	36,5	34,1	31,1	0,4	0,2	-	1,0	11,5	2,9
Актюбинская	32,4	28,6	25,1	1,5	7,3	0,5	6,6	6,0	8,3
Алматинская	56,9	55,2	54,6	4,3	4,7	4,2	7,8	23,1	22,5
Атырауская	19,8	18,0	16,0	-	0,4	0,2	1,7	3,4	1,6
Западно-Казахстанская	27,4	25,5	23,5	0,3	1,2	0,5	0,5	5,1	5,0
Жамбылская	36,2	29,7	18,6	-	-	-	3,0	10,6	0,8
Карагандинская	46,8	45,7	40,3	1,9	1,4	1,1	5,0	2,5	4,6
Костанайская	29,2	36,3	35,5	1,1	0,9	0,2	4,9	5,2	21,1
Кызылординская	23,9	21,0	16,7	0,8	-	0,3	1,6	1,3	0,4
Мангистауская	17,7	16,5	13,8	1,1	0,9	0,8	3,7	1,9	2,2
Южно-Казахстанская	74,5	74,3	73,7	0,9	1,2	1,2	4,6	5,4	7,6
Павлодарская	30,0	28,7	27,4	0,4	0,5	0,6	8,4	10,2	13,8
Северо-Казахстанская	27,6	26,5	24,3	0,5	1,0	0,5	2,2	2,0	2,2
Восточно-Казахстанская	52,4	50,6	49,0	1,9	2,5	1,9	4,9	4,6	5,6
г. Астана	22,9	22,6	22,9	-	0,3	0,3	0,6	1,3	4,9
г. Алматы	51,4	52,9	51,1	0,2	0,3	-	14,9	4,5	3,0

продолжение

	из них не были заняты					
	от 3 до 6 месяцев			от 6 до 12 месяцев		
	2006	2007	2008	2006	2007	2008
<b>Республика Казахстан</b>	83,0	93,0	89,8	98,7	82,7	82,8
Акмолинская	2,4	1,2	1,0	25,8	16,2	22,7
Актюбинская	8,1	6,0	7,2	4,6	4,4	2,8
Алматинская	8,5	14,0	9,9	6,1	3,0	5,1
Атырауская	0,9	5,0	3,8	2,9	2,2	3,8
Западно-Казахстанская	1,4	0,2	1,5	1,3	1,0	0,7
Жамбылская	1,4	0,2	2,2	2,7	-	0,7
Карагандинская	4,6	4,5	7,9	4,1	5,8	4,9
Костанайская	4,8	7,4	3,2	3,9	4,9	2,1
Кызылординская	4,3	4,4	1,8	5,4	5,2	4,8
Мангистауская	8,5	8,0	7,2	3,4	2,6	1,3
Южно-Казахстанская	11,8	10,1	8,9	11,2	6,0	8,7
Павлодарская	5,2	7,8	5,8	4,1	3,0	1,2
Северо-Казахстанская	2,2	4,0	3,9	5,1	4,5	3,9
Восточно-Казахстанская	9,3	8,8	8,8	6,5	10,1	10,2
г. Астана	2,8	2,6	4,0	7,9	8,6	3,2
г. Алматы	6,9	8,8	12,8	3,6	5,3	6,9

продолжение

	из них не были заняты					
	год и более			никогда не работали		
	2006	2007	2008	2006	2007	2008
<b>Республика Казахстан</b>	200,0	163,3	144,3	117,5	105,6	87,9
Акмолинская	6,9	5,1	4,2	-	-	0,4
Актюбинская	6,4	4,0	3,9	5,3	0,9	2,4
Алматинская	7,6	6,4	8,7	22,6	4,0	4,3
Атырауская	7,2	3,4	2,4	7,1	3,6	4,2
Западно-Казахстанская	19,0	13,8	9,6	5,0	4,1	6,2
Жамбылская	20,4	7,3	3,6	8,6	11,5	11,2
Карагандинская	23,8	23,6	15,8	7,5	8,0	6,1

	из них не были заняты					
	год и более			никогда не работали		
	2006	2007	2008	2006	2007	2008
Костанайская	12,8	14,3	6,5	1,7	3,6	2,4
Кызылординская	4,4	3,8	2,7	7,3	6,4	6,7
Мангистауская	0,8	2,1	1,5	0,2	1,0	0,8
Южно-Казахстанская	30,7	29,9	27,6	15,3	21,6	19,7
Павлодарская	8,3	5,8	4,6	3,5	1,4	1,3
Северо-Казахстанская	12,8	10,3	9,6	4,9	4,7	4,2
Восточно-Казахстанская	17,8	16,6	16,3	12,0	7,9	6,1
г. Астана	10,7	8,5	9,4	1,0	1,3	1,2
г. Алматы	10,3	8,4	17,9	15,5	25,6	10,5

<sup>1)</sup> Без учета пенсионеров, учащихся дневной формы обучения, инвалидов, классифицируемых в качестве «безработных».

### Безработное население по причинам незанятости

тысяч человек

	Всего			из них уволены в связи с					
	2006	2007	2008	ликвидацией предприятия			сокращением штатов		
				2006	2007	2008	2006	2007	2008
<b>Республика Казахстан</b>	625,4	597,2	557,8	19,7	21,4	25,7	63,4	60,1	47,9
Акмолинская	36,5	34,1	31,1	4,2	6,5	11,7	19,6	21,5	13,1
Актюбинская	32,5	28,8	25,1	1,2	1,4	-	7,9	4,3	0,7
Алматинская	57,7	55,9	54,7	0,1	0,4	0,4	1,9	7,3	7,5
Атырауская	19,8	18,3	16,2	0,3	0,4	0,6	1,6	7,0	5,3
Западно-Казахстанская	27,6	25,5	23,5	0,7	0,5	1,0	1,3	0,7	0,8
Жамбылская	46,9	42,4	37,0	0,5	-	0,3	1,1	0,7	-
Карагандинская	51,1	49,5	46,3	1,9	0,7	1,4	4,1	3,1	3,7
Костанайская	43,3	42,1	38,1	1,2	0,1	0,4	3,0	1,2	0,7
Кызылординская	27,9	25,3	21,2	1,8	1,7	0,5	2,5	1,3	0,7
Мангистауская	17,7	16,5	13,8	0,6	-	-	2,2	1,7	1,2
Южно-Казахстанская	75,8	75,0	74,0	1,4	0,7	1,1	4,5	2,7	1,5
Павлодарская	30,2	29,0	27,5	1,1	0,7	0,7	1,9	0,4	0,6
Северо-Казахстанская	28,6	27,2	24,6	0,3	0,6	0,4	3,1	2,2	2,6
Восточно-Казахстанская	52,4	50,6	49,1	2,0	4,4	3,9	4,7	2,2	1,9
г. Астана	24,3	23,9	23,5	0,3	0,3	1,4	1,6	1,1	5,1
г. Алматы	52,9	53,1	51,9	2,3	3,0	1,9	2,4	2,8	2,6

Экономическая активность населения Казахстана

продолжение

	из них уволены в связи с								
	увольнением по собственному желанию			окончанием срока договора			завершением предпринимательской деятельности		
	2006	2007	2008	2006	2007	2008	2006	2007	2008
<b>Республика Казахстан</b>	86,6	83,2	107,1	29,4	29,7	45,2	4,7	1,4	1,8
Акмолинская	4,4	1,4	1,4	1,1	0,4	1,3	0,2	-	-
Актюбинская	3,3	1,0	2,1	1,7	2,1	4,3	0,1	-	0,6
Алматинская	3,4	15,2	21,6	6,5	7,1	5,6	-	0,2	-
Атырауская	1,8	1,8	2,9	3,4	1,7	0,9	0,1	-	-
Западно-Казахстанская	2,5	1,6	1,3	0,6	1,0	0,1	-	-	-
Жамбылская	-	0,6	0,4	0,4	0,3	0,1	-	-	-
Карагандинская	12,9	13,6	13,7	1,8	1,9	3,9	0,1	0,2	0,5
Костанайская	4,2	5,6	7,2	2,6	2,7	14,6	0,8	0,1	0,1
Кызылординская	1,0	0,9	0,6	0,6	1,2	1,2	0,3	-	0,1
Мангистауская	11,2	9,7	8,9	0,7	1,6	0,9	-	0,3	0,1
Южно-Казахстанская	2,6	0,7	2,1	0,6	1,0	1,4	0,4	0,1	-
Павлодарская	6,7	4,0	5,2	1,5	2,3	1,5	-	0,1	0,2
Северо-Казахстанская	2,2	1,9	3,9	1,3	1,4	1,7	-	-	-
Восточно-Казахстанская	11,5	10,9	11,8	2,8	3,2	3,2	0,5	0,2	0,2
г. Астана	10,3	9,8	10,1	0,3	0,2	1,6	-	-	0,1
г. Алматы	8,6	4,5	14,1	3,5	1,6	2,8	2,2	0,3	-

окончание

	из них не заняты в связи с											
	ведением домашнего хозяйства			отсутствием работы после окончания учебного заведения			отсутствием любой работы			иной причиной		
	2006	2007	2008	2006	2007	2008	2006	2007	2008	2006	2007	2008
<b>Республика Казахстан</b>	66,7	76,7	64,2	80,9	47,5	44,4	224,1	230,9	167,6	49,8	46,3	53,9
Акмолинская	1,6	1,2	2,0	-	-	0,3	4,8	2,8	0,9	0,6	0,2	0,5
Актюбинская	5,7	6,4	2,8	3,3	-	1,3	8,8	11,1	9,6	0,7	2,4	3,7
Алматинская	3,2	6,6	5,5	20,9	3,3	3,8	19,5	10,6	7,5	2,3	5,3	2,8
Атырауская	1,4	1,1	1,0	7,1	3,6	4,2	3,4	1,8	0,6	0,7	0,9	0,8
Западно-Казахстанская	0,6	0,3	1,5	4,4	3,3	4,9	17,4	18,1	13,3	0,2	0,1	0,7
Жамбылская	4,4	12,1	14,3	1,0	1,3	0,7	27,5	14,1	0,6	12,0	13,3	20,5
Карагандинская	4,3	2,2	3,1	7,5	8,0	6,1	13,8	15,6	7,2	4,7	4,2	6,8
Костанайская	1,8	8,1	1,3	1,7	2,5	2,1	12,7	14,0	7,5	15,4	7,8	4,3
Кызылординская	5,6	6,1	4,9	4,1	4,0	3,7	7,3	5,0	4,7	4,8	5,1	4,9
Мангистауская	-	-	0,7	-	1,0	0,1	2,9	2,3	1,9	-	0,0	-
Южно-Казахстанская	12,1	18,2	12,4	10,8	7,1	4,0	40,2	42,3	48,4	3,0	2,3	3,0
Павлодарская	0,6	1,2	1,4	3,5	1,3	1,1	13,9	18,2	15,9	0,9	0,7	0,8
Северо-Казахстанская	2,1	1,1	1,4	4,6	4,2	3,6	13,9	15,1	10,3	1,1	0,7	0,7
Восточно-Казахстанская	3,2	2,2	0,6	8,2	5,0	5,9	19,3	22,3	19,5	0,3	0,3	2,2
г. Астана	7,4	6,9	2,5	0,6	0,8	0,8	2,4	1,9	0,5	1,4	2,9	1,4
г. Алматы	12,7	3,0	8,7	3,2	2,1	1,9	16,5	35,5	19,1	1,6	0,2	0,8

**Безработное население, занятое поиском работы по статусу занятости**

тысяч человек

	Всего			из них занятые поиском работы								
				в качестве						любой		
	наемных работников			самостоятельно занятых								
	2006	2007	2008	2006	2007	2008	2006	2007	2008	2006	2007	2008
<b>Республика Казахстан</b>	625,4	597,2	557,8	321,0	330,0	275,7	5,0	5,0	6,7	299,4	262,2	275,5
Акмолинская	36,5	34,1	31,1	14,7	15,7	16,4	0,2	-	0,2	21,7	18,4	14,6
Актюбинская	32,5	28,8	25,1	18,2	18,0	4,9	-	-	-	14,3	10,8	20,3
Алматинская	57,7	55,9	54,7	31,2	38,0	37,5	0,6	0,4	-	25,9	17,5	17,2
Атырауская	19,8	18,3	16,2	10,0	9,5	7,4	-	-	0,2	9,8	8,8	8,6
Западно-Казахстанская	27,6	25,5	23,5	9,2	4,6	4,1	0,3	0,4	0,4	18,1	20,5	19,1
Жамбылская	46,9	42,4	37,0	34,1	40,4	2,0	0,1	-	0,6	12,6	2,0	34,3
Карагандинская	51,1	49,5	46,3	28,4	24,0	19,4	0,9	1,0	1,3	21,9	24,6	25,6
Костанайская	43,3	42,1	38,1	19,6	20,3	7,3	0,3	0,6	-	23,4	21,3	30,8
Кызылординская	27,9	25,3	21,2	14,8	14,5	14,5	0,4	0,4	0,2	12,7	10,5	6,5
Мангистауская	17,7	16,5	13,8	17,6	15,8	8,9	-	-	0,3	0,1	0,7	4,7
Южно-Казахстанская	75,8	75,0	74,0	30,6	43,3	52,3	1,0	1,5	0,6	44,2	30,2	21,1
Павлодарская	30,2	29,0	27,5	15,9	15,7	17,4	0,1	0,1	0,0	14,1	13,2	10,1
Северо-Казахстанская	28,6	27,2	24,6	9,0	10,7	12,3	0,2	0,2	0,0	19,4	16,3	12,3
Восточно-Казахстанская	52,4	50,6	49,1	30,6	26,2	26,0	0,3	0,4	1,2	21,5	24,0	21,9
г. Астана	24,3	23,9	23,5	22,5	22,6	19,4	0,2	0,1	1,7	1,6	1,2	2,5
г. Алматы	52,9	53,1	51,9	14,6	10,7	26,0	0,3	-	-	38,1	42,3	25,9

## 5.5. ЭКОНОМИЧЕСКИ НЕАКТИВНОЕ НАСЕЛЕНИЕ

## Экономически неактивное население

	Экономически неактивное население, тыс. человек					Уровень экономической неактивности населения, %				
	2004	2005	2006	2007	2008	2004	2005	2006	2007	2008
<b>Все население</b>										
<b>Республика Казахстан</b>	3 383,4	3 476,9	3 493,9	3 463,2	3 416,2	30,1	30,6	30,3	29,6	28,9
Акмолинская	155,7	158,0	155,6	156,0	146,5	27,2	27,4	26,9	26,7	25,1
Актюбинская	130,1	130,5	131,9	133,1	136,7	26,2	25,9	25,7	25,6	25,8
Алматинская	365,0	381,7	386,2	388,0	387,4	31,4	32,2	32,1	31,7	31,2
Атырауская	95,7	98,9	102,3	97,9	93,3	29,7	30,0	30,3	28,5	26,6
Западно-Казахстанская	138,7	145,5	147,9	147,8	146,9	30,2	31,3	31,5	31,1	30,7
Жамбылская	210,8	214,9	207,7	176,5	163,1	30,0	30,2	28,9	24,3	22,3
Карагандинская	315,3	313,4	315,5	319,8	322,0	30,2	29,8	29,9	30,1	30,2
Костанайская	171,2	168,9	168,6	166,7	170,1	23,6	23,3	23,3	22,9	23,4
Кызылординская	114,1	115,5	124,4	121,8	130,2	27,7	27,7	29,4	28,3	29,9
Мангистауская	59,7	55,7	69,7	77,1	82,4	24,7	22,8	26,9	28,4	29,0
Южно-Казахстанская	422,2	452,4	446,4	450,7	448,3	29,6	30,9	29,8	29,4	28,6
Павлодарская	183,8	193,8	188,0	181,6	170,7	31,1	32,5	31,5	30,2	28,3
Северо-Казахстанская	134,4	135,9	136,0	138,7	138,7	25,2	25,6	25,6	26,0	26,2
Восточно-Казахстанская	402,4	401,2	391,4	382,9	378,3	34,9	34,8	34,1	33,4	33,1
г. Астана	129,7	143,4	150,0	157,1	138,0	30,9	32,9	33,1	33,3	28,0
г. Алматы	354,4	367,3	372,3	367,6	363,5	37,1	37,2	36,7	35,2	34,0
<b>Мужчины</b>										
<b>Республика Казахстан</b>	1 292,4	1 329,2	1 362,2	1 345,0	1 331,9	24,4	24,8	25,1	24,4	23,9
Акмолинская	61,1	60,1	61,6	60,8	56,5	22,5	22,1	22,6	22,1	20,6
Актюбинская	51,4	55,7	55,1	57,5	61,0	22,0	23,4	22,8	23,4	24,4
Алматинская	154,7	154,4	156,1	163,5	160,4	27,5	26,9	26,8	27,6	26,6
Атырауская	36,9	37,6	40,2	38,2	36,8	23,9	23,9	24,9	23,2	21,9
Западно-Казахстанская	47,7	50,2	53,4	56,1	54,8	21,9	22,8	24,0	24,9	24,1
Жамбылская	80,5	78,2	82,0	60,5	65,8	24,1	23,1	24,0	17,6	19,0
Карагандинская	120,8	120,8	116,1	113,7	117,2	25,1	24,9	23,9	23,2	23,9
Костанайская	58,9	58,2	57,0	56,7	59,9	17,5	17,2	16,9	16,8	17,8
Кызылординская	46,3	43,0	50,8	51,3	52,0	22,9	20,9	24,4	24,3	24,3
Мангистауская	20,1	14,8	29,4	29,4	31,3	17,0	12,7	23,2	22,2	22,7
Южно-Казахстанская	162,2	180,6	184,2	178,6	170,1	23,5	25,4	25,4	24,1	22,4
Павлодарская	68,7	72,5	66,6	64,0	62,1	25,1	26,2	24,1	23,0	22,3
Северо-Казахстанская	51,4	56,3	54,0	54,7	55,3	20,4	22,5	21,6	21,7	22,1
Восточно-Казахстанская	146,2	147,1	147,1	145,0	145,1	27,1	27,3	27,5	27,2	27,3
г. Астана	56,5	59,2	65,5	68,3	55,2	28,0	28,2	30,1	29,8	23,1
г. Алматы	128,9	140,4	143,0	146,7	148,4	30,6	32,3	32,0	31,9	31,5
<b>Женщины</b>										
<b>Республика Казахстан</b>	2 091,0	2 147,8	2 131,7	2 118,2	2 084,3	35,2	35,7	35,0	34,3	33,3
Акмолинская	94,6	97,9	94,0	95,2	90,0	31,4	32,2	30,8	30,8	29,1
Актюбинская	78,7	74,7	76,8	75,6	75,7	30,1	28,1	28,4	27,5	27,0
Алматинская	210,4	227,3	230,1	224,4	227,0	35,0	37,1	37,1	35,6	35,6

окончание

	Экономически неактивное население, тыс. человек					Уровень экономической неактивности населения, %				
	2004	2005	2006	2007	2008	2004	2005	2006	2007	2008
Атырауская	58,9	61,3	62,1	59,7	56,5	35,1	35,7	35,3	33,4	31,0
Западно- Казахстанская	91,0	95,3	94,5	91,7	92,1	37,7	39,0	38,3	36,7	36,5
Жамбылская	130,3	136,7	125,8	116,0	97,3	35,3	36,6	33,4	30,5	25,4
Карагандинская	194,5	192,7	199,4	206,1	204,9	34,5	34,0	35,0	35,9	35,5
Костанайская	112,3	110,7	111,6	110,0	110,2	29,0	28,5	28,8	28,2	28,3
Кызылординская	67,8	72,5	73,6	70,5	78,2	32,4	34,2	34,2	32,3	35,4
Мангистауская	39,5	40,9	40,3	47,7	51,1	32,0	32,1	30,3	34,3	34,9
Южно- Казахстанская	260,0	271,8	262,2	272,0	278,2	35,3	36,0	34,0	34,4	34,4
Павлодарская	115,1	121,3	121,4	117,7	108,6	36,2	38,0	37,9	36,4	33,5
Северо- Казахстанская	83,0	79,6	82,0	84,1	83,4	29,4	28,3	29,2	30,0	30,0
Восточно- Казахстанская	256,2	254,0	244,3	237,9	233,3	41,6	41,3	39,9	38,8	38,1
г. Астана	73,2	84,2	84,4	88,8	82,8	33,5	37,1	36,0	36,6	32,6
г. Алматы	225,5	226,9	229,3	220,8	215,1	42,1	41,1	40,3	37,8	36,0

## Экономически неактивное население по уровню образования

тысяч человек

	Всего			в том числе имеющее образование		
	2006	2007	2008	высшее и незаконченное высшее		
				2006	2007	2008
<b>Республика Казахстан</b>	3 493,9	3 463,2	3 416,2	528,5	526,9	526,8
Акмолинская	155,6	156,0	146,5	24,9	21,4	20,8
Актюбинская	131,9	133,1	136,7	15,5	19,3	15,8
Алматинская	386,2	388,0	387,4	39,8	47,1	43,0
Атырауская	102,3	97,9	93,3	15,7	18,4	18,2
Западно-Казахстанская	147,9	147,8	146,9	15,2	14,7	18,2
Жамбылская	207,7	176,5	163,1	23,7	19,2	28,2
Карагандинская	315,5	319,8	322,0	36,5	44,3	53,0
Костанайская	168,6	166,7	170,1	13,3	8,2	14,6
Кызылординская	124,4	121,8	130,2	10,7	12,7	10,0
Мангистауская	69,7	77,1	82,4	14,3	8,4	14,0
Южно-Казахстанская	446,4	450,7	448,3	73,1	74,6	69,8
Павлодарская	188,0	181,6	170,7	18,6	14,5	15,5
Северо-Казахстанская	136,0	138,7	138,7	9,3	10,4	11,7
Восточно-Казахстанская	391,4	382,9	378,3	32,9	32,7	32,5
г. Астана	150,0	157,1	138,0	59,3	63,4	48,9
г. Алматы	372,3	367,6	363,5	125,8	117,7	112,8

продолжение

	в том числе имеющее образование					
	среднее профессиональное (специальное)			основное, среднее, общее, начальное		
	2006	2007	2008	2006	2007	2008
<b>Республика Казахстан</b>	448,0	459,0	451,9	2 517,4	2 477,3	2 437,5
Акмолинская	29,0	22,2	27,8	101,6	112,5	98,0
Актюбинская	15,0	14,0	20,0	101,4	99,7	100,9
Алматинская	35,0	33,4	31,6	311,4	307,5	312,8
Атырауская	15,8	15,8	17,0	70,9	63,8	58,1
Западно-Казахстанская	22,9	22,6	22,4	109,9	110,5	106,3
Жамбылская	24,6	18,2	13,1	159,4	139,0	121,7
Карагандинская	41,8	47,1	45,6	237,2	228,4	223,5
Костанайская	24,4	26,3	22,6	131,0	132,2	132,9

Экономическая активность населения Казахстана

окончание

	в том числе имеющее образование					
	среднее профессиональное (специальное)			основное, среднее, общее, начальное		
	2006	2007	2008	2006	2007	2008
Кызылординская	18,6	17,8	17,0	95,1	91,3	103,1
Мангистауская	15,8	19,6	20,9	39,6	49,0	47,5
Южно-Казахстанская	34,7	45,4	40,1	338,6	330,7	338,3
Павлодарская	24,5	22,6	21,1	144,9	144,5	134,1
Северо-Казахстанская	16,5	15,8	16,0	110,1	112,5	111,1
Восточно-Казахстанская	45,6	47,0	51,6	312,9	303,2	294,3
г. Астана	23,6	23,0	22,6	67,0	70,6	66,5
г. Алматы	59,9	67,9	62,4	186,5	182,0	188,3

Экономически неактивное население по причинам незанятости

тысяч человек

	Всего			в том числе по причинам незанятости					
				учеба (дневная форма)			ведение домашнего хозяйства		
	2006	2007	2008	2006	2007	2008	2006	2007	2008
<b>Республика Казахстан</b>	3 493,9	3 463,2	3 416,2	1 325,8	1 362,5	1 384,9	202,6	198,0	185,7
Акмолинская	155,6	156,0	146,5	63,3	57,8	54,9	2,0	5,0	4,9
Актюбинская	131,9	133,1	136,7	58,1	64,2	69,5	2,2	4,4	0,9
Алматинская	386,2	388,0	387,4	160,0	161,6	163,2	29,0	29,1	31,2
Атырауская	102,3	97,9	93,3	38,1	38,0	37,5	2,9	1,8	1,9
Западно-Казахстанская	147,9	147,8	146,9	45,2	46,7	48,2	1,4	1,4	1,3
Жамбылская	207,7	176,5	163,1	64,1	66,7	74,0	40,1	24,3	17,9
Карагандинская	315,5	319,8	322,0	106,3	107,4	111,0	7,8	9,2	10,1
Костанайская	168,6	166,7	170,1	36,5	44,7	46,1	3,7	2,1	2,9
Кызылординская	124,4	121,8	130,2	45,6	53,7	68,4	10,7	9,6	8,1
Мангистауская	69,7	77,1	82,4	35,6	39,0	40,7	4,4	9,3	11,4
Южно-Казахстанская	446,4	450,7	448,3	204,5	204,0	197,4	34,5	42,1	45,4
Павлодарская	188,0	181,6	170,7	74,4	77,1	76,7	4,4	5,1	4,5
Северо-Казахстанская	136,0	138,7	138,7	54,6	58,0	52,7	3,8	3,7	3,5
Восточно-Казахстанская	391,4	382,9	378,3	121,4	121,8	116,1	24,0	23,1	22,2
г. Астана	150,0	157,1	138,0	74,7	74,2	70,0	6,6	4,7	5,1
г. Алматы	372,3	367,6	363,5	143,3	147,4	158,4	25,0	22,9	14,4

окончание

	в том числе по причинам незанятости								
	выход на пенсию			по состоянию здоровья (нетрудоспособность в связи с инвалидностью)			другие причины		
	2006	2007	2008	2006	2007	2008	2006	2007	2008
<b>Республика Казахстан</b>	1 431,0	1 427,6	1 408,9	251,5	239,5	223,2	283,1	235,7	213,5
Акмолинская	67,1	69,4	61,6	17,6	18,3	18,4	5,6	5,4	6,7
Актюбинская	59,5	58,8	56,3	6,5	4,4	4,3	5,5	1,2	5,8
Алматинская	136,5	138,7	137,2	27,6	26,7	21,6	33,0	31,9	34,2
Атырауская	36,5	36,8	34,0	9,5	8,8	9,1	15,2	12,5	10,8
Западно-Казахстанская	69,9	69,6	67,8	9,6	9,7	9,6	21,9	20,4	20,0
Жамбылская	64,6	63,9	52,0	10,7	11,0	8,1	28,2	10,6	11,1
Карагандинская	147,8	143,0	145,5	24,1	25,1	23,1	29,6	35,1	32,4
Костанайская	108,2	105,3	101,4	10,3	9,1	10,4	9,9	5,5	9,4
Кызылординская	42,4	41,5	41,7	11,2	8,7	5,9	14,5	8,3	6,1
Мангистауская	18,6	18,8	21,2	7,8	8,0	7,3	3,3	1,9	1,9
Южно-Казахстанская	154,2	163,8	164,4	32,4	30,5	29,2	20,9	10,2	11,9
Павлодарская	79,6	75,3	71,6	13,3	11,8	9,1	16,3	12,3	8,8
Северо-Казахстанская	60,8	61,8	62,8	10,6	9,1	11,5	6,2	6,0	8,1
Восточно-Казахстанская	190,9	184,7	188,6	28,3	27,2	27,8	26,8	26,2	23,7
г. Астана	39,5	38,4	37,4	9,8	8,5	7,1	19,5	31,2	18,3
г. Алматы	154,9	157,8	165,4	22,4	22,7	21,0	26,7	16,9	4,4

## 5.6. ОСНОВНЫЕ ИНДИКАТОРЫ РЫНКА ТРУДА ГОРОДСКОГО НАСЕЛЕНИЯ

## Городское экономически активное население

	Экономически активное население, тыс.человек					Уровень экономической активности городского населения, %				
	2004	2005	2006	2007	2008	2004	2005	2006	2007	2008
<b>Республика Казахстан</b>	4 419,7	4 480,6	4 565,0	4 320,0	4 373,5	66,9	66,5	66,7	67,0	68,0
Ақмолинская	184,5	184,9	189,7	186,3	193,6	67,8	68,1	69,0	70,4	72,9
Ақтөбінская	231,1	215,0	234,8	220,1	214,3	72,2	73,4	72,4	72,4	71,7
Алматы	203,4	229,1	242,9	173,4	163,0	64,7	66,3	68,2	67,9	66,7
Атырауская	119,1	124,2	134,4	118,2	126,8	72,9	70,8	70,3	74,9	76,8
Западно-Казахстанская	130,3	129,7	131,8	138,6	140,7	61,3	60,4	60,2	61,7	62,0
Жамбылская	221,3	219,1	229,7	215,4	222,7	66,4	63,2	65,4	68,0	71,5
Қарағандынская	600,2	606,5	609,9	552,7	553,4	68,1	68,3	67,9	66,4	66,4
Қостанайская	309,8	310,4	299,8	264,5	263,0	74,5	74,4	75,0	72,6	71,6
Қызылордынская	156,5	171,7	156,7	156,1	107,4	71,3	73,5	70,4	72,2	71,7
Мангистауская	143,3	150,4	145,7	141,4	123,3	76,6	79,1	73,7	72,9	72,9
Южно-Казахстанская	395,9	399,2	407,7	367,4	397,9	64,8	61,8	63,6	63,2	65,0
Павлодарская	256,9	257,1	261,4	261,3	270,3	65,5	65,0	65,1	65,9	67,5
Северо-Казахстанская	132,4	125,4	126,7	126,5	129,3	65,5	64,1	64,3	64,5	65,8
Восточно-Казахстанская	442,2	445,7	447,5	405,9	407,1	63,1	63,3	64,1	64,7	65,0
г. Астана	290,7	293,0	302,8	314,7	355,2	69,1	67,1	66,9	66,7	72,0
г. Алматы	602,0	619,1	643,4	677,3	705,5	62,9	62,8	63,3	64,8	66,0

## Городское занятое население

	Занятое население, тыс.человек					в % к предыдущему году				
	2004	2005	2006	2007	2008	2004	2005	2006	2007	2008
<b>Республика Казахстан</b>	4 002,9	4 077,9	4 174,2	3 971,8	4 056,8	102,5	101,9	102,4	95,2	102,1
Ақмолинская	164,5	165,5	171,4	171,2	180,2	102,0	100,6	103,6	99,9	105,3
Ақтөбінская	207,7	193,4	213,1	201,9	199,7	112,0	93,1	110,2	94,7	98,9
Алматы	191,1	215,0	228,3	161,9	152,9	92,2	112,5	106,2	70,9	94,4
Атырауская	108,0	112,5	123,7	109,5	119,7	95,3	104,2	109,9	88,6	109,3
Западно-Казахстанская	118,1	118,0	120,2	127,8	131,4	99,4	99,9	101,9	106,3	102,8
Жамбылская	193,7	191,7	203,2	194,4	203,8	91,1	99,0	106,0	95,7	104,9
Қарағандынская	553,6	561,9	566,3	515,7	518,8	100,5	101,5	100,8	91,1	100,6
Қостанайская	277,9	279,3	270,8	239,0	241,1	100,1	100,5	97,0	88,2	100,9
Қызылордынская	141,7	158,6	143,9	144,3	100,3	108,0	111,9	90,7	100,3	69,5
Мангистауская	130,7	138,4	134,2	130,3	116,3	113,8	105,9	96,9	97,1	89,3
Южно-Казахстанская	349,7	356,2	365,5	330,7	360,3	107,5	101,9	102,6	90,5	108,9
Павлодарская	232,6	235,4	239,6	240,8	251,6	103,9	101,2	101,8	100,5	104,5
Северо-Казахстанская	114,0	108,7	114,7	115,4	119,3	95,5	95,3	105,5	100,6	103,3
Восточно-Казахстанская	403,6	407,5	410,4	373,7	376,0	101,3	101,0	100,7	91,1	100,6
г. Астана	266,6	269,0	278,5	290,8	331,7	111,5	100,9	103,5	104,4	114,1
г. Алматы	549,4	566,9	590,5	624,3	653,6	104,5	103,2	104,2	105,7	104,7

**Уровень занятости городского населения**

	Уровень занятости в %-х к									
	население в возрасте 15 лет и старше					экономически активному населению				
	2004	2005	2006	2007	2008	2004	2005	2006	2007	2008
<b>Республика Казахстан</b>	60,6	60,5	61,0	61,6	63,1	90,6	91,0	91,4	91,9	92,8
Акмолинская	60,4	60,9	62,3	64,7	67,9	89,2	89,5	90,4	91,9	93,1
Актюбинская	64,9	66,0	65,7	66,4	66,8	89,9	89,9	90,7	91,7	93,2
Алматинская	60,8	62,2	64,1	63,4	62,6	94,0	93,8	94,0	93,4	93,8
Атырауская	66,2	64,1	64,7	69,4	72,5	90,7	90,6	92,0	92,7	94,4
Западно-Казахстанская	55,5	54,9	54,9	56,9	57,9	90,6	90,9	91,2	92,2	93,4
Жамбылская	58,1	55,3	57,8	61,3	65,4	87,6	87,5	88,5	90,2	91,5
Карагандинская	62,8	63,3	63,1	62,0	62,3	92,2	92,7	92,8	93,3	93,7
Костанайская	66,8	66,9	67,8	65,6	65,6	89,7	90,0	90,3	90,3	91,7
Кызылординская	64,6	67,9	64,6	66,8	67,0	90,5	92,4	91,8	92,4	93,4
Мангистауская	69,8	72,8	67,9	67,2	68,7	91,2	92,0	92,1	92,1	94,4
Южно-Казахстанская	57,2	55,1	57,0	56,9	58,8	88,3	89,2	89,6	90,0	90,5
Павлодарская	59,3	59,5	59,7	60,7	62,8	90,6	91,5	91,7	92,2	93,1
Северо-Казахстанская	56,4	55,6	58,2	58,9	60,7	86,1	86,7	90,5	91,3	92,2
Восточно-Казахстанская	57,6	57,9	58,8	59,5	60,0	91,3	91,4	91,7	92,1	92,4
г. Астана	63,4	61,6	61,5	61,6	67,3	91,7	91,8	92,0	92,4	93,4
г. Алматы	57,4	57,5	58,1	59,7	61,1	91,2	91,6	91,8	92,2	92,6

**Городское население, работающее по найму**

	Наемные работники, тыс. человек					Доля в численности занятого городского населения, %				
	2004	2005	2006	2007	2008	2004	2005	2006	2007	2008
<b>Республика Казахстан</b>	3 042,4	3 192,8	3 305,2	3 214,1	3 308,2	76,0	78,3	79,2	80,9	81,5
Акмолинская	111,7	113,7	119,7	121,8	132,7	67,9	68,7	69,8	71,2	73,7
Актюбинская	142,3	142,2	161,6	151,5	147,2	68,5	73,5	75,8	75,0	73,7
Алматинская	131,4	136,6	145,4	104,9	102,7	68,8	63,5	63,7	64,8	67,2
Атырауская	96,1	102,9	111,3	100,8	114,5	89,0	91,5	90,0	92,0	95,6
Западно-Казахстанская	96,4	95,7	100,5	109,5	113,4	81,6	81,1	83,6	85,7	86,3
Жамбылская	121,7	132,7	135,2	128,0	129,5	62,8	69,2	66,5	65,8	63,5
Карагандинская	434,2	444,0	445,6	419,3	431,7	78,4	79,0	78,7	81,3	83,2
Костанайская	186,2	189,5	192,7	178,4	180,0	67,0	67,8	71,2	74,7	74,6
Кызылординская	89,5	94,5	93,1	90,6	64,6	63,2	59,6	64,7	62,8	64,4
Мангистауская	120,7	130,2	126,3	122,0	113,3	92,3	94,1	94,1	93,6	97,4
Южно-Казахстанская	210,1	228,0	242,7	230,5	251,2	60,1	64,0	66,4	69,7	69,7
Павлодарская	201,3	213,3	215,7	218,6	224,6	86,5	90,6	90,0	90,8	89,3
Северо-Казахстанская	90,7	85,8	91,3	91,7	95,9	79,6	78,9	79,6	79,5	80,4
Восточно-Казахстанская	310,2	315,6	322,6	300,2	302,0	76,9	77,4	78,6	80,3	80,3
г. Астана	245,5	247,2	254,7	266,1	297,5	92,1	91,9	91,5	91,5	89,7
г. Алматы	454,5	520,9	546,8	580,2	607,3	82,7	91,9	92,6	92,9	92,9

**Городское самостоятельно занятое население**

	Самостоятельно занятое население, тыс. человек					Доля в численности занятого городского населения, %				
	2004	2005	2006	2007	2008	2004	2005	2006	2007	2008
<b>Республика Казахстан</b>	960,5	885,1	869,0	757,7	748,6	24,0	21,7	20,8	19,1	18,5
Акмолинская	52,8	51,8	51,7	49,4	47,5	32,1	31,3	30,2	28,8	26,3
Актюбинская	65,4	51,2	51,5	50,4	52,5	31,5	26,5	24,2	25,0	26,3
Алматинская	59,7	78,4	82,8	57,1	50,2	31,2	36,5	36,3	35,2	32,8
Атырауская	12,0	9,7	12,4	8,8	5,2	11,1	8,6	10,0	8,0	4,4
Западно-Казахстанская	21,7	22,3	19,7	18,3	18,1	18,4	18,9	16,4	14,3	13,7
Жамбылская	72,0	59,0	68,0	66,4	74,4	37,2	30,8	33,5	34,2	36,5

	Самостоятельно занятое население, тыс. человек					Доля в численности занятого городского населения, %				
	2004	2005	2006	2007	2008	2004	2005	2006	2007	2008
Карагандинская	119,4	117,9	120,6	96,4	87,1	21,6	21,0	21,3	18,7	16,8
Костанайская	91,7	89,7	78,1	60,6	61,1	33,0	32,1	28,8	25,3	25,4
Кызылординская	52,2	64,1	50,8	53,7	35,7	36,8	40,4	35,3	37,2	35,6
Мангистауская	10,0	8,2	7,9	8,3	3,0	7,7	5,9	5,9	6,4	2,6
Южно-Казахстанская	139,6	128,1	122,8	100,2	109,2	39,9	36,0	33,6	30,3	30,3
Павлодарская	31,3	22,1	24,0	22,2	26,9	13,5	9,4	10,0	9,2	10,7
Северо-Казахстанская	23,3	22,9	23,4	23,7	23,4	20,4	21,1	20,4	20,5	19,6
Восточно-Казахстанская	93,4	91,9	87,8	73,5	73,9	23,1	22,6	21,4	19,7	19,7
г. Астана	21,0	21,8	23,8	24,7	34,1	7,9	8,1	8,5	8,5	10,3
г. Алматы	94,8	46,0	43,7	44,1	46,4	17,3	8,1	7,4	7,1	7,1

## Городское безработное население по полу

	Городское безработное население, тыс. человек					Уровень безработицы, %				
	2004	2005	2006	2007	2008	2004	2005	2006	2007	2008
<b>Все население</b>										
<b>Республика Казахстан</b>	416,7	402,7	390,8	348,2	316,7	9,4	9,0	8,6	8,1	7,2
Ақмолинская	20,0	19,4	18,3	15,1	13,4	10,8	10,5	9,6	8,1	6,9
Ақтөбінская	23,4	21,6	21,7	18,3	14,6	10,1	10,1	9,3	8,3	6,8
Алматынская	12,3	14,1	14,6	11,5	10,1	6,0	6,2	6,0	6,6	6,2
Атырауская	11,0	11,7	10,7	8,7	7,1	9,3	9,4	8,0	7,3	5,6
Западно-Казахстанская	12,2	11,8	11,6	10,8	9,2	9,4	9,1	8,8	7,8	6,6
Жамбылская	27,5	27,4	26,5	21,0	18,8	12,4	12,5	11,5	9,8	8,5
Карагандинская	46,7	44,5	43,6	37,0	34,6	7,8	7,3	7,2	6,7	6,3
Костанайская	31,9	31,1	29,0	25,6	21,9	10,3	10,0	9,7	9,7	8,3
Кызылординская	14,8	13,1	12,8	11,8	7,1	9,5	7,6	8,2	7,6	6,6
Мангистауская	12,6	12,0	11,6	11,1	7,0	8,8	8,0	7,9	7,9	5,6
Южно-Казахстанская	46,3	43,0	42,3	36,7	37,6	11,7	10,8	10,4	10,0	9,5
Павлодарская	24,3	21,7	21,8	20,4	18,8	9,4	8,5	8,3	7,8	6,9
Северо-Казахстанская	18,4	16,7	12,0	11,0	10,1	13,9	13,3	9,5	8,7	7,8
Восточно-Казахстанская	38,6	38,1	37,1	32,2	31,1	8,7	8,6	8,3	7,9	7,6
г. Астана	24,1	24,0	24,3	23,9	23,5	8,3	8,2	8,0	7,6	6,6
г. Алматы	52,7	52,2	52,9	53,1	51,9	8,8	8,4	8,2	7,8	7,4
<b>Мужчины</b>										
<b>Республика Казахстан</b>	166,4	162,4	154,6	132,6	117,8	7,6	7,3	6,9	6,3	5,5
Ақмолинская	8,5	10,7	7,9	6,6	4,7	9,5	12,2	8,6	7,3	5,0
Ақтөбінская	7,6	4,1	8,1	4,2	3,5	6,7	4,1	7,1	3,9	3,4
Алматынская	5,4	7,0	8,3	5,9	4,3	5,6	6,3	6,7	6,9	5,5
Атырауская	4,9	5,4	5,7	4,1	3,2	8,5	8,8	8,6	7,3	5,2
Западно-Казахстанская	3,7	4,9	4,7	2,8	3,4	5,4	7,2	6,9	4,1	4,8
Жамбылская	13,7	14,5	13,2	9,3	6,6	12,5	13,1	11,6	8,5	6,3
Карагандинская	16,2	15,1	19,9	16,5	14,1	5,5	5,1	6,6	6,0	5,1
Костанайская	14,8	14,7	12,4	10,1	9,9	9,9	9,8	8,6	8,3	8,0
Кызылординская	9,2	6,0	5,8	4,9	3,3	11,3	6,9	7,6	6,5	6,3
Мангистауская	4,8	5,1	6,8	5,7	3,7	6,2	6,2	9,2	8,0	5,6
Южно-Казахстанская	16,9	17,4	14,3	10,0	15,7	8,5	8,6	7,1	5,4	7,8
Павлодарская	8,8	9,1	9,7	9,1	8,5	6,9	7,1	7,2	7,0	6,4
Северо-Казахстанская	8,6	6,0	5,0	5,1	3,9	13,5	10,7	8,4	8,5	6,3
Восточно-Казахстанская	16,2	15,6	12,9	10,5	10,6	7,3	7,0	5,9	5,4	5,4
г. Астана	4,7	8,2	3,2	4,0	5,4	3,2	5,5	2,1	2,5	2,9
г. Алматы	22,4	18,6	16,8	24,0	17,1	7,7	6,3	5,5	7,6	5,3

окончание

	Городское безработное население, тыс. человек					Уровень безработицы, %				
	2004	2005	2006	2007	2008	2004	2005	2006	2007	2008
<b>Женщины</b>										
<b>Республика Казахстан</b>	250,4	240,3	236,2	215,6	199,0	11,2	10,6	10,2	9,7	8,8
Акмолинская	11,5	8,7	10,4	8,6	8,7	12,1	8,9	10,6	8,8	8,6
Актюбинская	15,8	17,5	13,6	14,1	11,1	13,4	15,4	11,3	12,4	10,0
Алматинская	6,9	7,1	6,3	5,6	5,9	6,5	6,0	5,3	6,4	6,9
Атырауская	6,1	6,3	5,0	4,6	3,9	10,0	10,0	7,4	7,4	5,9
Западно-Казахстанская	8,6	6,8	6,9	8,0	5,9	13,7	11,1	10,7	11,5	8,4
Жамбылская	13,8	12,9	13,3	11,8	12,2	12,3	11,9	11,4	11,1	10,3
Карагандинская	30,5	29,5	23,8	20,5	20,5	9,9	9,5	7,7	7,4	7,4
Костанайская	17,2	16,5	16,6	15,4	12,0	10,7	10,3	10,7	10,9	8,6
Кызылординская	5,7	7,1	7,0	6,9	3,7	7,5	8,4	8,8	8,5	6,9
Мангистауская	7,8	7,0	4,8	5,4	3,3	11,7	10,2	6,6	7,8	5,7
Южно-Казахстанская	29,3	25,7	28,0	26,7	21,9	15,0	13,0	13,6	14,5	11,1
Павлодарская	15,5	12,6	12,1	11,3	10,3	12,0	9,9	9,5	8,6	7,4
Северо-Казахстанская	9,7	10,7	7,0	5,9	6,1	14,2	15,5	10,4	8,9	9,1
Восточно-Казахстанская	22,4	22,6	24,2	21,7	20,5	10,2	10,1	10,6	10,2	9,7
г. Астана	19,5	15,8	21,1	20,0	18,1	13,4	11,1	14,0	13,0	10,6
г. Алматы	30,3	33,6	36,1	29,1	34,8	9,8	10,3	10,6	8,0	9,1

**Уровни молодежной и долгосрочной безработицы по полу**

	Уровень молодежной безработицы (15-24 лет), %					Уровень долгосрочной безработицы, %				
	2004	2005	2006	2007	2008	2004	2005	2006	2007	2008
<b>Все население</b>										
<b>Республика Казахстан</b>	17,2	15,9	14,1	12,5	9,0	5,9	5,1	4,4	3,9	3,2
Акмолинская	21,1	19,2	12,5	8,8	10,0	4,3	3,4	1,9	1,9	0,8
Актюбинская	9,5	5,6	10,1	3,7	3,8	6,6	6,8	3,4	1,8	2,3
Алматинская	8,8	11,1	8,8	6,8	5,1	3,4	2,1	2,8	2,1	2,1
Атырауская	20,6	12,8	16,2	15,4	9,7	7,5	7,2	5,3	3,5	2,8
Западно-Казахстанская	14,1	16,3	12,4	4,4	7,3	7,2	6,8	7,2	4,9	4,1
Жамбылская	23,9	18,1	17,8	8,4	5,4	10,0	9,8	9,3	3,3	4,8
Карагандинская	13,3	10,9	9,6	10,7	8,4	4,6	4,4	4,2	3,9	2,9
Костанайская	15,9	11,1	16,1	17,4	9,9	6,3	5,5	3,8	4,2	0,8
Кызылординская	24,9	10,7	7,8	5,6	5,9	8,3	3,5	3,2	3,2	3,4
Мангистауская	21,8	16,4	11,8	11,0	10,2	4,7	3,2	0,5	1,8	0,4
Южно-Казахстанская	18,5	27,7	15,9	12,7	4,9	8,0	8,1	6,5	7,5	6,2
Павлодарская	15,9	16,2	9,9	8,7	9,5	5,9	4,7	3,7	2,1	1,9
Северо-Казахстанская	24,6	22,0	19,4	12,9	12,3	8,5	9,0	6,6	5,7	5,0
Восточно-Казахстанская	11,2	16,5	15,9	15,4	14,0	3,2	4,1	4,5	3,8	3,7
г. Астана	14,0	11,0	13,7	17,0	11,4	5,6	4,1	3,9	3,1	3,0
г. Алматы	25,1	24,0	20,9	19,3	10,2	5,5	3,7	4,0	5,0	4,0
<b>Мужчины</b>										
<b>Республика Казахстан</b>	16,8	15,6	11,9	11,2	8,1	4,3	3,5	3,1	2,7	2,0
Акмолинская	21,1	28,3	10,4	7,6	5,8	3,4	3,4	1,2	1,2	0,3
Актюбинская	10,9	6,6	5,7	2,0	0,5	3,4	2,4	1,2	0,3	1,0
Алматинская	9,5	18,2	4,9	2,9	1,7	2,8	2,1	2,9	2,6	1,5
Атырауская	24,8	12,0	11,8	11,3	6,4	6,7	5,7	5,2	2,7	2,5
Западно-Казахстанская	11,1	16,3	14,8	4,0	8,8	3,8	4,0	5,0	3,2	4,0
Жамбылская	25,0	23,7	19,2	6,6	9,1	9,8	9,8	8,8	1,9	3,0
Карагандинская	11,7	9,8	10,6	11,4	7,6	2,8	1,9	3,4	3,0	2,1
Костанайская	20,6	14,3	17,0	20,9	9,5	4,5	4,1	2,2	1,9	0,9
Кызылординская	24,9	10,5	9,3	4,4	-	10,2	3,5	3,1	2,4	2,4
Мангистауская	17,8	11,4	8,4	14,2	13,8	3,0	1,5	0,2	1,5	0,3

	Уровень молодежной безработицы (15-24 лет), %					Уровень долгосрочной безработицы, %				
	2004	2005	2006	2007	2008	2004	2005	2006	2007	2008
Южно-Казахстанская	13,7	21,8	12,6	5,8	6,1	5,1	5,9	3,6	3,9	4,7
Павлодарская	13,6	16,6	10,7	8,4	9,5	3,5	3,7	2,7	0,9	0,7
Северо-Казахстанская	27,4	15,8	13,2	2,5	8,3	7,8	5,4	4,7	4,5	4,1
Восточно-Казахстанская	11,8	13,7	9,6	11,0	12,6	2,2	2,8	2,8	2,3	1,8
г. Астана	7,8	10,4	11,5	13,8	7,2	1,5	2,0	1,0	0,9	0,9
г. Алматы	24,6	22,7	16,3	22,5	11,1	5,1	2,2	2,7	5,2	2,0
<b>Женщины</b>										
<b>Республика Казахстан</b>	17,6	16,1	16,6	13,9	9,9	7,4	6,7	5,7	5,1	4,4
Акмолинская	21,1	12,0	15,2	9,9	15,8	5,1	3,4	2,4	2,5	1,3
Актюбинская	7,9	4,1	16,0	5,6	8,2	9,7	10,6	5,5	3,3	3,5
Алматинская	8,1	4,6	15,2	12,1	9,0	3,9	2,0	2,8	1,6	2,7
Атырауская	17,0	13,5	21,3	19,0	12,9	8,3	8,7	5,5	4,3	3,2
Западно-Казахстанская	17,6	16,3	10,2	4,7	5,6	10,8	9,8	9,5	6,7	4,2
Жамбылская	22,4	10,2	16,5	12,7	2,7	10,3	9,7	9,7	4,7	6,4
Карагандинская	15,0	12,2	8,5	9,8	9,4	6,3	6,8	5,1	4,8	3,6
Костанайская	10,0	6,5	15,0	14,1	10,3	7,9	6,9	5,2	6,3	0,8
Кызылординская	24,9	10,9	6,6	6,8	13,6	6,3	3,5	3,2	4,0	4,3
Мангистауская	25,8	24,0	16,2	7,6	3,3	6,6	5,2	0,8	2,1	0,4
Южно-Казахстанская	24,6	33,8	18,9	21,4	3,5	11,0	10,4	9,2	11,1	7,7
Павлодарская	18,9	15,7	8,7	9,1	9,4	8,3	5,7	4,8	3,2	3,1
Северо-Казахстанская	21,4	27,0	26,0	23,4	17,4	9,1	12,1	8,3	6,8	5,9
Восточно-Казахстанская	10,3	19,8	23,2	19,6	15,7	4,2	5,4	6,1	5,2	5,4
г. Астана	19,7	11,5	15,6	20,3	16,0	9,6	6,3	6,8	5,4	5,2
г. Алматы	25,7	25,3	25,4	16,0	9,4	5,9	5,0	5,2	4,9	5,8

## Городское экономически неактивное (пассивное) население

	Экономически неактивное население, тыс. человек					Уровень экономической неактивности (пассивности) населения, %				
	2004	2005	2006	2007	2008	2004	2005	2006	2007	2008
<b>Республика Казахстан</b>	2 183,3	2 259,3	2 276,0	2 127,8	2 056,8	33,1	33,5	33,3	33,0	32,0
Акмолинская	87,8	86,8	85,2	78,3	71,9	32,2	31,9	31,0	29,6	27,1
Актюбинская	88,8	77,9	89,5	83,7	84,7	27,8	26,6	27,6	27,6	28,3
Алматинская	111,1	116,3	113,2	82,1	81,4	35,3	33,7	31,8	32,1	33,3
Атырауская	44,1	51,4	56,7	39,6	38,4	27,1	29,2	29,7	25,1	23,2
Западно-Казахстанская	82,4	85,0	87,0	85,9	86,4	38,7	39,6	39,8	38,3	38,0
Жамбылская	111,9	127,5	121,6	101,6	88,9	33,6	36,8	34,6	32,0	28,5
Карагандинская	281,2	281,3	287,9	279,3	279,6	31,9	31,7	32,1	33,6	33,6
Костанайская	106,0	106,9	99,8	99,7	104,3	25,5	25,6	25,0	27,4	28,4
Кызылординская	63,0	62,0	66,0	60,0	42,5	28,7	26,5	29,6	27,8	28,3
Мангистауская	43,9	39,7	52,0	52,5	45,9	23,4	20,9	26,3	27,1	27,1
Южно-Казахстанская	215,3	246,8	233,6	213,5	214,7	35,2	38,2	36,4	36,8	35,0
Павлодарская	135,5	138,5	140,1	135,4	130,1	34,5	35,0	34,9	34,1	32,5
Северо-Казахстанская	69,7	70,1	70,3	69,6	67,1	34,5	35,9	35,7	35,5	34,2
Восточно-Казахстанская	258,4	258,5	250,8	221,8	219,4	36,9	36,7	35,9	35,3	35,0
г. Астана	129,7	143,4	150,0	157,1	138,0	30,9	32,9	33,1	33,3	28,0
г. Алматы	354,4	367,3	372,3	367,6	363,5	37,1	37,2	36,7	35,2	34,0

## 5.7. ОСНОВНЫЕ ИНДИКАТОРЫ РЫНКА ТРУДА СЕЛЬСКОГО НАСЕЛЕНИЯ

### Сельское экономически активное население

	Экономически активное население, тыс. человек					Уровень экономической активности сельского населения, %				
	2004	2005	2006	2007	2008	2004	2005	2006	2007	2008
<b>Республика Казахстан</b>	3 420,9	3 421,1	3 463,9	3 908,3	4 041,5	74,0	73,8	74,0	74,5	74,8
Акмолинская	232,4	233,2	232,6	241,0	243,7	77,4	76,6	76,8	75,6	76,6
Актюбинская	134,7	157,9	145,9	167,2	179,5	76,5	75,0	77,5	77,2	77,5
Алматинская	595,4	575,0	573,2	660,7	691,2	70,1	68,4	67,7	68,4	69,3
Атырауская	107,2	106,2	100,6	127,6	130,3	67,5	69,1	68,8	68,6	70,3
Западно-Казахстанская	189,4	189,9	189,5	188,9	191,4	77,1	75,8	75,7	75,3	76,0
Жамбылская	271,6	277,5	281,1	333,2	344,4	73,3	76,1	76,5	81,6	82,3
Карагандинская	129,4	130,9	130,8	191,6	191,9	79,1	80,3	82,6	82,6	81,9
Костанайская	243,2	247,0	256,7	295,9	292,5	78,9	79,9	78,8	81,6	81,6
Кызылординская	140,9	130,2	142,5	151,7	197,7	73,4	70,9	70,9	71,1	69,3
Мангистауская	39,1	38,1	43,9	52,9	78,5	71,2	70,5	71,3	68,3	68,3
Южно-Казахстанская	609,8	613,9	642,3	714,1	720,7	74,7	74,9	75,1	75,1	75,5
Павлодарская	150,5	145,1	147,5	157,7	161,4	75,7	72,4	75,5	77,3	79,9
Северо-Казахстанская	267,4	270,2	268,0	267,4	260,4	80,5	80,4	80,3	79,5	78,4
Восточно-Казахстанская	309,9	306,0	309,3	358,4	357,9	68,3	68,2	68,7	69,0	69,2

### Сельское занятое население

	Занятое населения, тыс. человек					в % к предыдущему году				
	2004	2005	2006	2007	2008	2004	2005	2006	2007	2008
<b>Республика Казахстан</b>	3 178,8	3 183,1	3 229,3	3 659,3	3 800,4	103,2	100,1	101,5	113,3	103,9
Акмолинская	214,1	215,2	214,4	222,0	225,9	101,2	100,5	99,6	103,5	101,8
Актюбинская	123,6	145,2	135,1	156,7	169,0	96,0	117,5	93,1	115,9	107,9
Алматинская	545,3	530,1	530,1	616,3	646,6	106,0	97,2	100,0	116,3	104,9
Атырауская	97,3	96,9	91,5	118,0	121,1	121,8	99,6	94,4	128,9	102,7
Западно-Казахстанская	172,3	173,0	173,4	174,2	177,1	103,5	100,4	100,3	100,4	101,7
Жамбылская	248,7	256,2	260,7	311,8	326,3	99,7	103,0	101,7	119,6	104,6
Карагандинская	122,4	124,0	123,3	179,1	180,2	101,6	101,3	99,4	145,3	100,6
Костанайская	228,4	232,7	242,4	279,4	276,3	105,4	101,9	104,2	115,3	98,9
Кызылординская	125,4	114,0	127,4	138,2	183,6	101,5	90,9	111,7	108,5	132,8
Мангистауская	33,7	31,9	37,8	47,5	71,6	127,2	94,5	118,7	125,6	150,8
Южно-Казахстанская	577,3	581,4	608,8	675,8	684,3	105,8	100,7	104,7	111,0	101,3
Павлодарская	143,2	136,3	139,1	149,2	152,7	93,6	95,2	102,0	107,3	102,4
Северо-Казахстанская	253,2	255,7	251,4	251,3	245,9	100,0	101,0	98,3	100,0	97,8
Восточно-Казахстанская	294,0	290,6	294,0	340,0	339,9	101,1	98,8	101,2	115,6	100,0

## Уровень занятости сельского населения

	Уровень занятости, в % к									
	к населению в возрасте 15 лет и старше					экономически активному населению				
	2004	2005	2006	2007	2008	2004	2005	2006	2007	2008
<b>Республика Казахстан</b>	68,8	68,6	69,0	69,8	70,4	92,9	93,0	93,2	93,6	94,0
Ақмолинская	71,3	70,7	70,8	69,7	71,0	92,1	92,3	92,2	92,1	92,7
Ақтөбинская	70,2	69,0	71,7	72,3	73,0	91,7	92,0	92,6	93,7	94,1
Алматынская	64,2	63,1	62,6	63,8	64,8	91,6	92,2	92,5	93,3	93,5
Атырауская	61,3	63,0	62,6	63,5	65,4	90,7	91,2	90,9	92,5	93,0
Западно-Казахстанская	70,1	69,1	69,3	69,5	70,3	91,0	91,1	91,5	92,2	92,5
Жамбылская	67,1	70,2	71,0	76,4	78,0	91,6	92,3	92,7	93,6	94,7
Қарағандынская	74,8	76,0	77,8	77,2	76,9	94,6	94,7	94,3	93,5	93,9
Қостанайская	74,1	75,3	74,5	77,0	77,1	93,9	94,2	94,5	94,4	94,4
Қызылордынская	65,3	62,0	63,4	64,7	64,3	89,0	87,5	89,4	91,1	92,9
Мангистауская	61,4	59,0	61,4	61,4	62,3	86,2	83,7	86,1	89,8	91,2
Южно-Казахстанская	70,7	71,0	71,2	71,0	71,7	94,7	94,7	94,8	94,6	94,9
Павлодарская	72,0	68,0	71,2	73,1	75,6	95,1	93,9	94,3	94,6	94,6
Северо-Казахстанская	76,2	76,1	75,3	74,7	74,0	94,7	94,6	93,8	94,0	94,4
Восточно-Казахстанская	64,8	64,8	65,3	65,4	65,8	94,9	95,0	95,0	94,9	95,0

## Сельское население, работающее по найму

	Наемные работники, тыс. человек					Доля в численности занятого сельского населения, %				
	2004	2005	2006	2007	2008	2004	2005	2006	2007	2008
	<b>Республика Казахстан</b>	1 427,5	1 447,7	1 471,5	1 759,4	1 891,2	44,9	45,5	45,6	48,1
Ақмолинская	93,1	95,9	94,6	99,6	100,7	43,5	44,6	44,1	44,9	44,6
Ақтөбинская	58,0	67,8	56,3	74,3	92,6	46,9	46,7	41,7	47,4	54,8
Алматынская	284,0	277,9	280,7	336,4	359,4	52,1	52,4	53,0	54,6	55,6
Атырауская	60,3	62,6	62,1	86,5	86,8	62,0	64,6	67,9	73,3	71,6
Западно-Казахстанская	73,0	74,4	73,0	70,6	72,6	42,4	43,0	42,1	40,5	41,0
Жамбылская	101,1	101,5	101,9	121,2	127,0	40,7	39,6	39,1	38,9	38,9
Қарағандынская	54,6	57,5	59,9	99,3	98,1	44,6	46,4	48,6	55,5	54,5
Қостанайская	99,5	101,3	102,9	119,9	115,9	43,6	43,5	42,5	42,9	42,0
Қызылордынская	55,5	60,3	64,5	68,7	98,7	44,3	52,9	50,6	49,7	53,7
Мангистауская	28,4	26,7	33,9	44,1	62,9	84,3	83,7	89,7	92,8	87,8
Южно-Казахстанская	228,5	216,9	223,7	277,0	306,8	39,6	37,3	36,7	41,0	44,8
Павлодарская	60,5	59,3	67,5	76,6	80,0	42,2	43,5	48,5	51,4	52,4
Северо-Казахстанская	108,2	116,7	114,4	116,6	118,5	42,7	45,6	45,5	46,4	48,2
Восточно-Казахстанская	122,7	129,0	136,0	168,5	171,2	41,7	44,4	46,3	49,6	50,4

## Сельское самостоятельно занятое население

	Самостоятельно занятое население, тыс. человек					Доля в численности занятого сельского населения, %				
	2004	2005	2006	2007	2008	2004	2005	2006	2007	2008
	<b>Республика Казахстан</b>	1 751,4	1 735,4	1 757,9	1 899,9	1 909,2	55,1	54,5	54,4	51,9
Ақмолинская	121,0	119,3	119,8	122,4	125,2	56,5	55,4	55,9	55,1	55,4
Ақтөбинская	65,5	77,4	78,8	82,4	76,4	53,0	53,3	58,3	52,6	45,2
Алматынская	261,3	252,2	249,4	279,9	287,2	47,9	47,6	47,0	45,4	44,4
Атырауская	37,0	34,4	29,4	31,5	34,4	38,0	35,5	32,1	26,7	28,4
Западно-Казахстанская	99,3	98,6	100,4	103,6	104,5	57,6	57,0	57,9	59,5	59,0
Жамбылская	147,6	154,7	158,7	190,6	199,3	59,3	60,4	60,9	61,1	61,1
Қарағандынская	67,7	66,5	63,4	79,8	82,0	55,3	53,6	51,4	44,5	45,5
Қостанайская	128,9	131,4	139,5	159,6	160,4	56,4	56,5	57,5	57,1	58,0
Қызылордынская	70,0	53,7	62,9	69,5	84,9	55,8	47,1	49,4	50,3	46,3
Мангистауская	5,3	5,2	3,9	3,4	8,7	15,7	16,3	10,3	7,2	12,2
Южно-Казахстанская	348,8	364,6	385,2	398,7	377,5	60,4	62,7	63,3	59,0	55,2
Павлодарская	82,6	77,0	71,5	72,5	72,7	57,7	56,5	51,4	48,6	47,6
Северо-Казахстанская	145,0	138,9	137,0	134,7	127,3	57,3	54,3	54,5	53,6	51,8
Восточно-Казахстанская	171,2	161,6	158,0	171,4	168,7	58,2	55,6	53,7	50,4	49,6

**Сельское безработное население по полу**

	Безработное население, тыс. человек					Уровень безработицы, %				
	2004	2005	2006	2007	2008	2004	2005	2006	2007	2008
<b>Все население</b>										
<b>Республика Казахстан</b>	242,1	238,1	234,6	249,0	241,1	7,1	7,0	6,8	6,4	6,0
Акмолинская	18,3	18,0	18,2	19,0	17,8	7,9	7,7	7,8	7,9	7,3
Актюбинская	11,1	12,6	10,8	10,6	10,5	8,3	8,0	7,4	6,3	5,9
Алматинская	50,1	44,9	43,2	44,5	44,6	8,4	7,8	7,5	6,7	6,5
Атырауская	9,9	9,3	9,1	9,6	9,1	9,3	8,8	9,1	7,5	7,0
Западно-Казахстанская	17,1	17,0	16,1	14,7	14,3	9,0	8,9	8,5	7,8	7,5
Жамбылская	22,9	21,3	20,4	21,3	18,1	8,4	7,7	7,3	6,4	5,3
Карагандинская	7,0	6,9	7,5	12,5	11,7	5,4	5,3	5,7	6,5	6,1
Костанайская	14,9	14,3	14,2	16,5	16,2	6,1	5,8	5,5	5,6	5,6
Кызылординская	15,5	16,2	15,1	13,5	14,1	11,0	12,5	10,6	8,9	7,1
Мангистауская	5,4	6,2	6,1	5,4	6,9	13,8	16,3	13,9	10,2	8,8
Южно-Казахстанская	32,4	32,5	33,5	38,3	36,4	5,3	5,3	5,2	5,4	5,1
Павлодарская	7,3	8,8	8,4	8,6	8,7	4,9	6,1	5,7	5,4	5,4
Северо-Казахстанская	14,2	14,5	16,6	16,1	14,6	5,3	5,4	6,2	6,0	5,6
Восточно-Казахстанская	15,9	15,5	15,3	18,4	18,0	5,1	5,0	5,0	5,1	5,0
<b>Мужчины</b>										
<b>Республика Казахстан</b>	114,7	108,2	107,9	111,9	108,7	6,3	5,9	5,9	5,4	5,1
Акмолинская	9,0	7,5	7,9	8,5	9,8	7,5	6,0	6,6	6,9	7,8
Актюбинская	3,3	5,2	4,8	4,6	4,4	4,7	6,5	6,5	5,6	5,1
Алматинская	24,0	21,5	21,1	22,6	23,0	7,7	7,0	7,0	6,6	6,3
Атырауская	5,3	5,8	4,4	4,4	4,2	8,9	9,8	8,1	6,3	6,0
Западно-Казахстанская	7,3	8,5	6,8	5,3	5,8	7,2	8,4	6,7	5,4	5,7
Жамбылская	12,4	9,3	8,3	12,6	5,9	8,6	6,3	5,7	7,2	3,3
Карагандинская	3,2	2,9	2,9	4,5	4,5	4,6	4,4	4,3	4,5	4,5
Костанайская	7,5	6,6	6,7	7,7	7,8	5,8	5,1	5,0	4,9	5,1
Кызылординская	8,4	7,9	6,7	5,2	5,9	11,1	10,6	8,4	6,1	5,4
Мангистауская	2,1	1,4	3,5	3,3	2,7	9,6	7,2	14,9	10,5	6,5
Южно-Казахстанская	13,9	15,8	18,2	15,7	14,5	4,2	4,8	5,4	4,1	3,7
Павлодарская	2,9	4,4	3,9	4,0	4,4	3,7	5,9	5,1	4,8	5,3
Северо-Казахстанская	5,8	4,3	5,1	5,3	6,4	4,2	3,1	3,7	3,9	4,8
Восточно-Казахстанская	9,7	6,8	7,5	8,2	9,4	5,7	4,0	4,4	4,2	4,9
<b>Женщины</b>										
<b>Республика Казахстан</b>	127,4	129,8	126,7	137,1	132,4	7,9	8,1	7,7	7,4	6,9
Акмолинская	9,3	10,5	10,3	10,5	8,0	8,3	9,7	9,1	9,0	6,7
Актюбинская	7,8	7,4	6,0	6,0	6,1	12,0	9,6	8,3	7,0	6,6
Алматинская	26,1	23,4	22,0	21,9	21,6	9,2	8,8	8,2	6,9	6,6
Атырауская	4,7	3,5	4,8	5,2	4,9	9,7	7,4	10,2	9,0	8,2
Западно-Казахстанская	9,8	8,5	9,2	9,3	8,5	11,2	9,6	10,5	10,5	9,5
Жамбылская	10,5	12,0	12,1	8,8	12,3	8,3	9,3	9,0	5,5	7,3
Карагандинская	3,9	4,0	4,6	8,1	7,3	6,3	6,2	7,3	8,8	7,8
Костанайская	7,4	7,7	7,5	8,8	8,4	6,4	6,5	6,2	6,4	6,1
Кызылординская	7,1	8,3	8,4	8,4	8,2	10,9	15,0	13,5	12,5	9,3
Мангистауская	3,3	4,8	2,6	2,1	4,2	18,9	26,0	12,7	9,6	11,3
Южно-Казахстанская	18,5	16,6	15,3	22,6	21,9	6,6	5,8	5,0	6,8	6,6
Павлодарская	4,4	4,4	4,5	4,5	4,3	6,0	6,2	6,3	6,1	5,4
Северо-Казахстанская	8,4	10,2	11,5	10,8	8,1	6,5	7,7	8,8	8,3	6,4
Восточно-Казахстанская	6,2	8,7	7,9	10,2	8,6	4,4	6,4	5,6	6,2	5,2

Уровни молодежной и долгосрочной безработицы по полу

	Уровень молодежной безработицы (15-24 лет), %					Уровень долгосрочной безработицы, %				
	2004	2005	2006	2007	2008	2004	2005	2006	2007	2008
<b>Все население</b>										
<b>Республика Казахстан</b>	11,8	11,2	10,3	7,2	6,3	4,1	3,4	3,4	2,6	2,2
Ақмолинская	14,1	12,2	12,4	9,1	10,1	3,5	2,0	1,5	0,6	1,3
Ақтөбінская	3,3	13,3	7,3	1,7	0,3	5,8	3,4	2,5	0,5	0,8
Алматынская	13,1	11,2	12,9	4,4	4,8	3,4	1,6	4,1	1,0	1,4
Атырауская	21,0	23,6	13,0	4,6	4,7	7,8	7,7	7,1	2,2	2,3
Западно-Казахстанская	21,0	19,6	12,3	8,3	8,0	7,9	8,0	7,6	5,9	5,3
Жамбылская	17,9	11,2	12,1	11,4	7,3	4,6	3,5	2,8	3,5	1,2
Қарағандынская	10,0	7,2	8,2	4,7	9,0	3,0	2,4	4,2	5,2	3,2
Қостанайская	12,2	12,5	12,9	5,0	7,1	4,0	2,5	1,3	2,3	2,3
Қызылордынская	29,6	14,1	9,4	8,8	7,5	10,6	6,3	4,7	3,4	2,9
Мангистауская	16,8	23,4	10,2	14,3	6,0	7,9	6,4	0,6	1,1	2,4
Южно-Казахстанская	6,4	7,4	9,1	8,5	5,0	2,2	3,1	3,1	3,3	3,2
Павлодарская	4,6	4,9	1,6	3,6	2,9	3,4	2,0	1,5	1,1	0,5
Северо-Казахстанская	8,3	10,3	9,8	8,3	10,2	4,0	3,9	3,5	2,9	2,8
Восточно-Казахстанская	7,3	9,6	8,8	6,9	7,1	2,2	3,3	3,1	2,6	2,1
<b>Мужчины</b>										
<b>Республика Казахстан</b>	10,1	9,9	8,4	6,7	5,9	3,3	2,7	2,7	1,9	1,7
Ақмолинская	12,5	12,3	9,0	8,2	11,5	3,2	1,2	0,4	0,5	1,8
Ақтөбінская	1,6	13,9	7,7	0,8	-	3,3	1,9	1,7	0,3	0,4
Алматынская	11,0	10,5	10,9	4,2	5,6	2,2	1,2	3,8	0,9	1,3
Атырауская	18,6	26,2	11,9	5,6	4,9	7,5	9,1	6,0	1,7	1,5
Западно-Казахстанская	17,6	17,5	10,0	8,8	5,8	6,0	7,6	5,7	4,3	4,4
Жамбылская	16,5	8,5	6,4	13,7	4,1	4,3	2,7	2,3	3,5	0,6
Қарағандынская	7,6	4,7	2,5	3,0	6,7	2,0	1,5	2,2	3,5	2,1
Қостанайская	11,4	11,1	8,7	3,3	6,5	3,7	1,9	0,6	1,1	1,8
Қызылордынская	25,0	11,3	9,4	6,6	5,9	10,6	4,7	3,0	1,4	1,6
Мангистауская	15,1	20,4	14,6	14,0	10,7	6,3	3,7	1,1	0,9	1,8
Южно-Казахстанская	5,4	6,5	8,6	8,0	4,4	1,4	3,1	3,2	2,5	2,1
Павлодарская	1,8	1,8	0,9	5,0	4,0	2,6	1,6	0,9	1,0	0,5
Северо-Казахстанская	6,8	6,2	6,3	4,1	11,1	3,2	2,2	1,8	1,4	2,5
Восточно-Казахстанская	6,5	8,4	8,2	6,0	7,8	2,1	2,6	2,5	2,0	1,7
<b>Женщины</b>										
<b>Республика Казахстан</b>	14,0	12,9	12,9	7,9	6,7	5,0	4,1	4,1	3,3	2,8
Ақмолинская	15,8	12,1	16,5	10,3	8,3	3,9	2,8	2,6	0,8	0,8
Ақтөбінская	5,7	12,7	6,8	2,6	0,5	8,5	4,9	3,3	0,7	1,2
Алматынская	15,7	12,1	15,8	4,6	3,9	4,7	2,2	4,4	1,2	1,4
Атырауская	24,7	18,6	14,6	3,2	4,5	8,1	5,9	8,4	2,9	3,2
Западно-Казахстанская	25,0	21,9	14,7	7,8	10,6	10,3	8,5	9,9	7,7	6,2
Жамбылская	19,8	14,8	18,9	8,7	10,9	4,9	4,5	3,2	3,5	1,9
Қарағандынская	13,0	9,7	14,6	7,0	12,2	4,1	3,4	6,3	7,0	4,3
Қостанайская	13,6	15,3	20,1	8,5	8,4	4,2	3,1	2,0	3,5	2,9
Қызылордынская	35,2	18,1	9,4	12,7	9,8	10,5	8,5	7,0	5,9	4,4
Мангистауская	18,5	25,1	4,9	15,0	1,1	9,8	9,2	-	1,3	3,0
Южно-Казахстанская	7,5	8,5	9,7	9,0	5,7	3,1	3,2	2,9	4,2	4,4
Павлодарская	8,4	8,7	2,5	1,7	1,1	4,2	2,3	2,0	1,2	0,4
Северо-Казахстанская	10,5	14,8	14,2	13,8	9,0	4,9	5,8	5,2	4,6	3,1
Восточно-Казахстанская	8,4	11,6	9,5	8,1	6,3	2,3	4,3	3,8	3,3	2,6

**Сельское экономически неактивное (пассивное) население**

	Экономически неактивное население, тыс. человек					Уровень экономической неактивности (пассивности) сельского населения, %				
	2004	2005	2006	2007	2008	2004	2005	2006	2007	2008
<b>Республика Казахстан</b>	1 200,1	1 217,6	1 217,9	1 335,4	1 359,4	26,0	26,2	26,0	25,5	25,2
Акмолинская	67,9	71,2	70,4	77,7	74,6	22,6	23,4	23,2	24,4	23,4
Актюбинская	41,3	52,5	42,4	49,3	52,0	23,5	25,0	22,5	22,8	22,5
Алматинская	253,9	265,4	272,9	305,9	306,0	29,9	31,6	32,3	31,6	30,7
Атырауская	51,6	47,6	45,6	58,3	54,9	32,5	30,9	31,2	31,4	29,7
Западно-Казахстанская	56,2	60,5	60,9	61,9	60,5	22,9	24,2	24,3	24,7	24,0
Жамбылская	98,9	87,4	86,1	74,9	74,1	26,7	23,9	23,5	18,4	17,7
Карагандинская	34,1	32,2	27,6	40,5	42,5	20,9	19,7	17,4	17,4	18,1
Костанайская	65,2	62,0	68,9	66,9	65,8	21,1	20,1	21,2	18,4	18,4
Кызылординская	51,1	53,6	58,4	61,8	87,7	26,6	29,1	29,1	28,9	30,7
Мангистауская	15,8	16,0	17,7	24,5	36,5	28,8	29,5	28,7	31,7	31,7
Южно-Казахстанская	206,8	205,6	212,8	237,2	233,5	25,3	25,1	24,9	24,9	24,5
Павлодарская	48,3	55,3	47,9	46,2	40,6	24,3	27,6	24,5	22,7	20,1
Северо-Казахстанская	64,8	65,8	65,7	69,1	71,6	19,5	19,6	19,7	20,5	21,6
Восточно-Казахстанская	144,0	142,6	140,7	161,2	159,0	31,7	31,8	31,3	31,0	30,8

## Әдіснамалық түсініктемелер

2001 жылдан бері тоқсан сайынғы негізде жүргізіліп келе жатқан халықтың жұмыспен қамтылуын іріктеп зерттеу деректері еңбек рыногы жөнінде ақпарат алудың негізі болып табылады. Зерттеу республиканың барлық өңірлерін қамтиды. Үй шаруашылықтары және төменгі жас шегі белгіленбей 15 және одан жоғары жастағы адамдар байқау бірліктері болып табылады.

Зерттеу деректерін жариялау кезінде Халықаралық еңбек ұйымының (ХЕҰ) стандарттары мен әдіснамалық ұсынымдарына негізделген түсініктер мен ұйғарымдар пайдаланылады.

**Экономикалық тұрғыдан белсенді халық (жұмыс күші)** – тауарлар мен қызметтер өндіру үшін жұмыс күшінің ұсыныстарын қамтамасыз ететін, халықтың экономикалық белсенділігін өлшеу үшін белгіленген жастағы халықтың бөлігі. Экономикалық тұрғыдан белсенді халық санына экономикалық қызметтің барлық түрлерінде жұмыспен қамтылғандар және жұмыссыздар кіреді.

**Жұмысқа қабілетті жастағы адамдарға** 16 жасқа толған азаматтар, яғни 63 жастағы еркектер, 58 жастағы әйелдер жатады.

**Экономикалық белсенділік деңгейі** – 15 және одан жоғары жастағы халықтың жалпы санындағы экономикалық тұрғыдан белсенді халық санының пайызбен өлшенген үлесі.

**Жұмыспен қамтылған (жұмыс істейтін) халық** – әркім өз жағдайы бойынша бір аптаға тең белгілі бір қысқа кезең ішінде мынадай:

- а) «жалдамалы (ақы төленетін) қызметкер»
- ә) «өз бетінше жұмыспен қамтылған қызметкер» санаттарының біріне жатқызылуы мүмкін тиісті жастағы барлық адамдар.

Экономикада жұмыспен қамтылғандарға зерттеу жүріп жатқан аптада (аптасына кем дегенде бір сағат) сыйақыға жалданып, сондай-ақ өз бетінше жұмыспен айналысып, табыс әкелетін жұмыс істеген адамдар жатады. Жұмыспен қамтылғандар санына жұмыста уақытша болмаған, бірақ ресми тіркеуі бар (сырқаттануы, жүктілігіне және босануына, баланы күту бойынша демалыста, жыл сайынғы еңбек немесе оқу демалыстарында болғандар және басқалар) адамдар кіреді.

**Халықтың жұмыспен қамтылу деңгейі** – экономикада жұмыспен қамтылғандар санының пайызбен өлшенген 15 және одан жоғары жастағы немесе экономикалық тұрғыдан белсенді халықтың жалпы санындағы үлесі.

**Негізгі жұмыс (табыс беретін негізгі жұмыс)** –

## Методологические пояснения

Основой для получения информации по рынку труда являются данные выборочного обследования занятости населения, которые проводятся с 2001 года на ежеквартальной основе. Обследованием охватываются все регионы республики. Единицами наблюдения являются домашние хозяйства и лица в возрасте от 15 лет и старше, без установления нижней возрастной границы.

При публикации данных обследования используются понятия и определения, основанные на стандартах и методологических рекомендациях Международной Организации Труда (МОТ).

**Экономически активное население (рабочая сила)** – часть населения в возрасте, установленном для измерения экономической активности населения, обеспечивающая предложение рабочей силы для производства товаров и услуг. Численность экономически активного населения включает занятых во всех видах экономической деятельности и безработных.

**К лицам трудоспособного возраста** относятся граждане, достигшие 16 лет и мужчины в возрасте 63 лет, женщины – 58 лет.

**Уровень экономической активности** – доля численности экономически активного населения в общей численности населения в возрасте 15 лет и старше, измеренная в процентах.

**Занятое (работающее) население** – все лица в соответствующем возрасте, кто по своему состоянию в течение определенного короткого периода, равного одной неделе, могут быть отнесены к одной из следующих категорий:

- а) «наемный (оплачиваемый) работник»;
- б) «самозанятый работник».

К занятым в экономике относятся лица, которые в обследуемую неделю выполняли работу (хотя бы один час в неделю) по найму за вознаграждение, а также приносящую доход от самостоятельной занятости. В число занятых включаются лица, которые временно отсутствовали на работе, но имели формальное приращение (болезнь, отпуска по беременности и родам, по уходу за ребенком, ежегодные трудовые или учебные отпуска и другие).

**Уровень занятости населения** – доля численности занятых в экономике в общей численности населения в возрасте 15 лет и старше, или в численности экономически активного населения, измеренные в процентах.

**Работа основная (основное доходное занятие)** – это та работа, которую данное лицо считает для себя первостепенной.

белгілі бір адам өзі үшін осы жұмысты бірінші кезектегі деп санайтын жұмыс.

Қарастырылып отырған кезеңде осы адамда болған басқа жұмыс қосымша жалақы немесе табыс алуға мүмкіндік беретін қосымша жұмыс (кәсіп) болып саналады.

**Жалдамалы (ақы төленетін) қызметкерлер** – еңбек ақы, сыйлық ақы, үстеме ақы және т.с.с. немесе заттай нысанда ақы төлеу (сыйақы) қарастырылған жалдану шарты бойынша жұмыс істейтін адамдар.

**Өз бетінше жұмыспен қамтылғандар** – бұл сыйақы мөлшері тікелей тауарлар мен қызметтерді өндіруден (өткізуден) (бұл жерде өзінің тұтынуы табыс бөлшегі ретінде қаралады) түскен табысқа байланысты жұмыспен қамтылу.

Айналысатын жұмыстағы орны (жұмыспен қамтылу статусы) жөніндегі халықаралық сыныптамаға сәйкес өз бетінше жұмыспен қамтылған қызметкерлердің мынадай топтары анықталған:

**Жұмыс берушілер** – өзінің меншікті кәсіпорнын басқаратын немесе қандай да бір экономикалық қызмет түрінде тәуелсіз кәсіпкерлік қызметпен айналысатын және бір немесе бірнеше жалдамалы қызметкерлері бар адамдар.

**Өз бетінше жұмыс істейтін қызметкерлер** – өз бетінше немесе бір я бірнеше серіктеспен жұмыс істейтін, өз бетінше жұмыспен қамтылу негізінде қызмет істейтін және қызметкерлерді тұрақты негізде жалдамайтын адамдар.

**Отбасының ақы төленбейтін қызметкерлері** – туысы басқаратын кәсіпорында (шаруашылықта) әдетте сыйақысыз жұмыс істейтін адамдар.

**Өндірістік кооператив мүшелері** – кәсіпкерлік қызметпен айналысатын, еңбек кооперативінің мүшесі болып табылатын адамдар.

**Жұмыссыздар** – халықтың экономикалық белсенділігін өлшеу үшін белгіленген жастағы, қаралған кезеңде:

а) жұмыссыз болған (табысты жұмысы болмаған);

ә) оны іздеумен белсенді айналысқан;

б) уақыттың белгілі бір кезеңі ішінде жұмысқа кірісуге дайын болған деген үш негізгі критерийге бір мезгілде жауап берген адамдар.

Оқушылар, студенттер, зейнеткерлер және мүгедектер, егер олар жұмыс іздеумен айналысса және оған бірден кірісіп кетуге дайын болса, жұмыссыздар ретінде есепке алынады.

Жұмыссыздардың айналысатын ісі немесе экономикалық қызметі соңғы жұмыс орны бойынша анықталады.

Другая работа, которую это лицо имело в рассматриваемом периоде, считается дополнительной работой (занятием), позволяющим получить дополнительный заработок или доход.

**Наемные (оплачиваемые) работники** – лица, работающие по договору найма, предусматривающему оплату (вознаграждение) в виде оклада, премии, надбавок и т.п., либо в натуральной форме.

**Самостоятельная занятость** – это занятость, при которой размер вознаграждения напрямую зависит от дохода, получаемого от производства (реализации) товаров и услуг (где собственное потребление рассматривается как часть дохода).

В соответствии с Международной классификацией по положению в занятии (статуса в занятости) определены следующие группы самостоятельно занятых работников:

**Работодатели** – лица, управляющие своим собственным предприятием или занимающиеся независимой предпринимательской деятельностью в каком-либо виде экономической деятельности и имеющие одного или нескольких наемных работников.

**Самостоятельные работники** – лица, которые работая самостоятельно или с одним или несколькими партнерами, занимаются деятельностью на основе самостоятельной занятости и не нанимают на постоянной основе работников.

**Неоплачиваемые семейные работники** – лица, как правило, работающие без вознаграждения на предприятии (в хозяйстве), управляемом родственником.

**Члены производственного кооператива** – лица, являющиеся членами трудового кооператива, занимающегося предпринимательской деятельностью.

**Безработные** – это лица в возрасте, установленном для измерения экономической активности населения, которые в рассматриваемый период отвечали одновременно трем основным критериям:

а) были без работы (не имели доходного занятия);

б) занимались активно ее поиском;

в) были готовы приступить к работе в течение определенного периода времени.

Учащиеся, студенты, пенсионеры и инвалиды учитываются в качестве безработных, если они занимались поиском работы и были готовы приступить к ней.

Виды занятия или экономической деятельности безработных определяются по последнему месту работы.

**Уровень безработицы** – доля численности безработных в численности экономически активного населения, измеренная в процентах.

**Жұмыссыздық деңгейі** – экономикалық тұрғыдан белсенді халық санындағы жұмыссыздар санының пайызбен есептелген үлесі.

**Жастар жұмыссыздығының деңгейі** – 15-24 жастағы жұмыссыз халық санының осы жастағы экономикалық тұрғыдан белсенді халық санындағы пайызбен өлшенген үлесі.

**Ұзақ мерзімді жұмыссыздық деңгейі** – бір жыл және одан астам уақыт жұмысы болмаған жұмыссыз халық санының экономикалық тұрғыдан белсенді халық санындағы пайызбен өлшенген үлесі.

**Белгілі жас тобындағы халық арасындағы жұмыссыздық деңгейі** – жұмыссыздар санының тиісті жас тобындағы экономикалық тұрғыдан белсенді халық санындағы пайызбен өлшенген үлесі.

**Жұмыс түрі/экономикалық қызмет түрі бойынша жұмыссыздық деңгейі** – жұмыс түрінің белгілі тобындағы/экономикалық қызмет түріндегі жұмыссыздар санының жұмыс түрінің тиісті тобындағы/қызмет түріндегі экономикалық тұрғыдан белсенді халық санындағы пайызбен өлшенген үлесі.

**Экономикалық тұрғыдан енжар (әрекетсіз) халық** – қарастырылып отырған кезең ішінде жұмыспен қамтылғандар немесе жұмыссыздар болып табылмайтын, халықтың экономикалық белсенділігін өлшеу үшін белгіленген жастағы адамдар.

**Халықтың экономикалық тұрғыдан енжарлығының деңгейі** – экономикалық тұрғыдан енжар халық санының 15 және одан жоғары жастағы халықтың жалпы санындағы пайызбен өлшенген үлесі.

Экономикалық қызмет түрлерінің сыныптамасы Экономикалық қызмет түрлерінің еуропалық сыныптауышына (NACE) тең Экономикалық қызмет түрлерінің жалпы сыныптауышына (ЭҚЖС) сәйкес; жұмыстар – Жұмыстардың мемлекеттік сыныптауышына сәйкес келтірілген. Жұмыс топтамалары Жұмыстардың халықаралық стандарттық сыныптамасымен (ЖХСС-ISCO – 88) салыстырмалы.

**Жұмыс уақыты** – қызметкер жұмыс берушілер актілеріне және еңбек шарты талаптарына сәйкес еңбек міндеттерін орындайтын уақыт.

**Жұмыс аптасының қалыпты ұзақтығы** – заңнамада, ережелерде, ұжымдық шарттарда жұмыстың нақты түрі және қызметкерлер санаты үшін белгіленген жұмыс сағаты болып табылады. Жұмыс уақытының қалыпты ұзақтығы бір аптада 40 сағаттан аспауы қажет. Қызметкерлердің жекелеген санаттары үшін жұмыс уақытының қысқартылған ұзақтығы белгіленеді («Қазақстан Республикасының Еңбек кодексі»).

**Жұмыс аптасының нақты ұзақтығы** – нақты жұмыспен өтелген уақыт болып табылады. Нақты

**Уровень молодежной безработицы** – доля численности безработного населения в возрасте 15-24 года в численности экономически активного населения в этом же возрасте, измеренная в процентах.

**Уровень долгосрочной безработицы** – доля численности безработного населения, не имеющего работы 1 год и более в численности экономически активного населения, измеренная в процентах.

**Уровень безработицы среди населения определенной возрастной группы** – доля числа безработных в численности экономически активного населения соответствующей возрастной группы, измеренная в процентах.

**Уровень безработицы по занятиям/видам экономической деятельности** – доля числа безработных определенной группы занятий/вида экономической деятельности в численности экономически активного населения соответствующей группы занятий/вида деятельности, измеренная в процентах.

**Экономически неактивное (пассивное) население** – лица в возрасте, установленном для измерения экономической активности населения, которые не являются занятыми или безработными в течение рассматриваемого периода.

Уровень экономической неактивности населения – доля численности экономически неактивного населения в общей численности населения в возрасте 15 лет и старше, измеренная в процентах.

**Классификация** видов экономической деятельности приведена в соответствии с Общим классификатором видов экономической деятельности (ОКЭД-2), аутентичный Европейскому классификатору видов экономической деятельности (NACE); занятий – согласно Государственному классификатору занятий. Группировки занятий сопоставимы с Международной стандартной классификацией занятий (МКЗ – ISCO-88).

**Рабочее время** – время, в течение которого работник в соответствии с актами работодателя и условиями трудового договора выполняет трудовые обязанности.

**Нормальной продолжительностью рабочей недели** являются часы работы, установленные законодательством, правилами, коллективными договорами для конкретного вида работ и категорий работников. Нормальная продолжительность рабочего времени не должна превышать 40 часов в неделю. Для отдельных категорий работников устанавливается сокращенная продолжительность рабочего времени («Трудовой кодекс Республике Казахстан»).

**Фактической продолжительностью рабочей недели** является фактически отработанное время.

жұмыспен өтелген уақытқа: қалыпты жұмыс уақыты кезіндегі жұмыс уақыты, жұмыс уақытының қалыпты ұзақтығынан асырып жұмыспен өтелген уақыт, жұмыс орнын тазалау және дайындау уақыты, қызметкердің кінәсіз жұмыс орнында жұмыстың тоқталған уақыты, жұмыстағы демалысқа арналған қысқа үзілістердің уақыты кіреді. Нақты жұмыспен өтелген уақытқа ақы төленген, бірақ жұмыспен өтелмеген уақыт (мысалы, жыл сайынғы еңбек демалысы немесе ауырған уақыт) кірмейді.

**Бейресми сектор** өндірістік бірліктер, тауар және қызмет көрсету өндірісімен жұмыс істейтіндер жиынтығы ретінде анықталады және ұйымның төменгі деңгейімен, төменгі капитал сыйымдылығымен және азғантай мөлшерлермен сипатталады. Кездейсоқ қызметкерлерді тарту, ресми кепілдіктер беретін бастапқы келісімдер арқылы емес туыстық және жеке байланыстары бойынша еңбек қатынастары (егер олар бар болған жағдайда) көбінесе негізделеді. Бейресми сектордың өндірістік бірліктері үй кәсіпорындарының ерекше белгілерімен ие болады. Үй шаруашылықтарының кәсіпорындары - бұл тауар және қызмет көрсету өндірісімен жұмыс істейтіндер және үй шаруашылығынан немесе оларға жататын оның мүшелерінен бөлек құрылған өз бетінше заңдық құрылған болып табылмайтын бірліктер. Олар жұмысқа отбасы мүшелерін немесе жалдамалы тұлғаларды кездейсоқ негізде, бірақ тұрақты негізде емес тарта алады.

**Бейресми секторда жұмыс істейтіндерге** ең болмағанда бір бейресми сектордың өндірістік бірліктері олардың жұмыспен қамтылу мәртебесіне тәуелсіз және олар үшін осы жұмыс негізгі немесе қосымша болып табылатындығына қарамастан есептік кезең бойы жұмыс істеген тұлғалар жатады.

**Ресми секторлы кәсіпорындарда бейресми жұмыс істейтіндерге** еңбек қатынастарының жазбаша рәсімделусіз ауызша келісім негізінде жұмысқа қабылданатын өндірістік бірліктерге жалдама бойынша жұмыс істейтіндер жатады. Осы кәсіпорындардағы контингенттерге және жұмыс істейтіндерге еңбек жөніндегі заңнамада көзделген әлеуметтік кепілдіктер сақталмайды (мысалы, жұмыс берушілер арқылы жылдық ақылы демалысына немесе сырқатына байланысты демалыстар, балаға күтім жасау бойынша ұсынылмады, зейнеткерлік қорды қосқанда әлеуметтік сақтандыруға бөлінетін аударымдар жүзеге асырылмады, өтемақылық төлемдер төленбеді және т.с.с.). Әдетте, бұл белгілі деңгейден төмен жалақысы бар кездейсоқ немесе қысқа мерзімді жұмыспен қамтушылық болып табылады.

Фактически отработанное время включает: время работы в течение нормального рабочего времени, время, отработанное сверх нормальной продолжительности рабочего времени, время для обслуживания и подготовки рабочего места, время простоя на рабочем месте не по вине работника, время коротких перерывов в работе для отдыха. В фактически отработанное время не включается оплаченное, но неотработанное время (например, ежегодный трудовой отпуск или время болезни).

**Неформальный сектор** определяется как совокупность производственных единиц, занятых производством товаров и услуг и характеризуется низким уровнем организации, низкой капиталоемкостью и небольшими размерами. Трудовые отношения (если они существуют) базируются преимущественно на привлечении случайных работников, родственников и личных связях, а не на договорных началах, дающих формальные гарантии. Производственные единицы неформального сектора обладают характерными чертами домашних предприятий. Предприятия домашних хозяйств – это единицы, занятые производством товаров и услуг и не являющиеся самостоятельными юридическими образованиями, созданными отдельно от домашнего хозяйства или его членов, которым они принадлежат. Они могут привлекать к работе членов семьи или наемных лиц на случайной, но не постоянной основе.

**К занятым в неформальном секторе** относятся лица, которые в течение отчетного периода были заняты, по меньшей мере, в одной из производственных единиц неформального сектора, независимо от их статуса занятости и от того, являлась ли данная работа для них основной или дополнительной.

**К неформально занятым на предприятиях формального сектора** отнесены работающие по найму на производственных единицах, где прием на работу осуществляется на основе устной договоренности без письменного оформления трудовых отношений. К контингенту, занятому на этих предприятиях, не соблюдаются предусмотренные законодательством о трудовых социальных гарантии (например, работодателями не предоставлялись оплачиваемые годовые отпуска или отпуска в связи с болезнью, по уходу за ребенком, не осуществлялись отчисления на социальное страхование, в частности в пенсионный фонд, не выплачивались компенсационные выплаты и т.п.). Обычно, это случайная или краткосрочная занятость, с заработной платой ниже определенного уровня.

**К занятым в домашнем хозяйстве** относятся лица, занятые в домохозяйстве (личном подворье или

**Үй шаруашылығында жұмыс істейтіндерге** үй шаруашылық өнімдерін өндіру және оны жүзеге асыруда жалпыға маңызды салым болып табылатын жағдайда өзі тұтынуға арналған ауылшаруашылық өнімдерін өндіру немесе қызметтермен айналысатын үй шаруашылығындағы тұлғалар жатады. Жалдамалы немесе өз бетінше жұмыспен қамтылғандар ретінде қарастырылатын үй бойынша әртүрлі ақылы қызметтерді істейтін жеке тұлғаларда жұмыс жасайтын тұлғалар.

**Ресми жұмыспен қамтылған халыққа** өзінің меншік кәсіпорнын басқаратын, меншік нысанына қарамастан немесе тәуелсіз кәсіпкерлік қызметпен айналысатын, егер оларда жеке кәсіпкердің заңдық тіркелімі бар болған жағдайда, экономиканың ресми секторындағы кәсіпорындарда және ұйымдарда келісім (контракт) бойынша жұмыс істейтін тұлғалар жатады.

приусадебном хозяйстве) производством сельскохозяйственной продукции или услуг для собственного конечного потребления при условии, что такое производство является важным вкладом в общее потребление домашними хозяйствами и для реализации. Лица, занятые у физических лиц оказанием различных платных услуг по дому, независимо от того, рассматриваются ли они как наемные работники или как самостоятельно занятые.

**К формально занятому населению** относятся лица, работающие по договору (контракту) на предприятиях и организациях формального сектора экономики, независимо от формы собственности, управляющие своим собственным предприятием или занимающиеся независимой предпринимательской деятельностью, если они имеют юридическую регистрацию индивидуального предпринимателя.

«Қазақстан халқының экономикалық белсенділігі» / Статистикалық жинақ / Астана, 2009  
«Экономическая активность населения Казахстана» / Статистический сборник / Астана, 2009

Жауапты шығарушы: Еңбек статистикасы және үй шаруашылықтарын зерттеу департаменті  
Департамент директоры; Газизова С.  
Орындаушылар: А.Катарбаева, А. Сейтбекова, Г. Семибратова  
Тел.: 8 (7172) 74-93-40; 8 (7272) 77-59-34

Ответственный за выпуск: Департамент статистики труда и обследований домашних хозяйств  
Директор департамента: Газизова С.  
Исполнители: А.Катарбаева, А. Сейтбекова, Г. Семибратова  
Тел.: 8 (7172) 74-93-40; 8 (7272) 77-59-34

Көлемі: 35,22 ЕБТ  
Объем: 35,22 УПЛ

Таралымы: 500 дана  
Тираж: 500 экз.

Компьютерлік беттеген «Дамә» ЖШС  
Компьютерная верстка ТОО «Дамә»