

Қазақстан Республикасы Статистика агенттігі

**ҚАЗАҚСТАН ХАЛҚЫНЫҢ ЭКОНОМИКАЛЫҚ
БЕЛСЕНДІЛІГІ**

**ЭКОНОМИЧЕСКАЯ АКТИВНОСТЬ НАСЕЛЕНИЯ
КАЗАХСТАНА
2005 – 2009**

Статистикалық жинақ
Статистический сборник

Астана 2010

«Қазақстан халқының экономикалық белсенділігі»
Статистикалық жинақ / 2010 – 368 б.
Редакциясын басқарған Ө.Смайылов

«Экономическая активность населения Казахстана»
Статистический сборник / 2010 – 368 с.
Под редакцией А.Смаилова

010000, Астана қаласы
Орынбор көшесі 8, 2 үй
Министрліктер үйі, 4 кіреберіс
Қазақстан Республикасы Статистика агенттігі

010000, г. Астана
Ул. Орынбор 8, дом 2
Дом Министерств, 4 подъезд
Агентство Республики Казахстан по статистике

8 (7172) 749295 телефоны
8 (7172) 749509 телефон-факсы

Телефон 8 (7172) 749295
Телефон-факс 8 (7172) 749509

Жинақ Қазақстан Республикасы Статистика
агенттігінің www.stat.kz, www.stat.gov.kz веб-
порталынан алуға болады

Сборник доступен на веб-портале Агентства
Республики Казахстан по статистике www.stat.kz,
www.stat.gov.kz

Шартты белгілер:

Условные обозначения:

құбылыс жоқ

« - »

явление отсутствует

« - »

статистикалық деректер жоқ

«...»

статистические данные отсутствуют

«...»

құбылыс орын алған, бірақ оның шамасы
тиісті өлшем бірлігінде дөңгелектеуге
келмейді

«0,0»

явление происходило, но величина его не
округляется в соответствующую единицу
измерения

«0,0»

Жекелеген реттерде қосындылардың қорытындысы
мен жиынтығы арасындағы аздаған
айырмашылықтар деректерді дөңгелектеумен
түсіндіріледі.

В отдельных случаях незначительные расхождения
между итогом и суммой слагаемых объясняются
округлением данных.

«Қазақстан Республикасының Азаматтық кодексіне (ерекше бөлігі)» сәйкес бұл материал көбейтуге (көшіруге) жатпайды, статистикалық ақпараттарды өз жарияланымдарында (басылымдарында) пайдаланған жағдайда Қазақстан Республикасы Статистика агенттігіне сілтеме жасау міндетті.

В соответствии с «Гражданским кодексом Республики Казахстан (особенная часть)» данный материал не подлежит размножению (копированию), при использовании статистической информации в своих публикациях (изданиях) обязательна ссылка на Агентство Республики Казахстан по статистике.

Алғы сөз

«Қазақстан халқының экономикалық белсенділігі» статистикалық жинағында Қазақстанда еңбек рыногының негізгі көрсеткіштерін сипаттайтын материалдар бар.

Жинақта 2005-2009 жылдардағы жұмыспен қамтылу материалдарынан толық ақпарат берілген. Экономикалық тұрғыдан белсенді және енжар халықтың, жұмыспен қамтылғандар мен жұмыссыздардың саны, олардың жынысы, жасы, білім деңгейі бойынша құрамы мен құрылымы туралы деректер келтірілген. Жұмыспен қамтылғандар мен жұмыссыз халық – жұмыспен қамтылғандық статусы, экономикалық қызмет пен жұмыс түрлері бойынша, жұмыссыз және экономикалық тұрғыдан енжар халық – жұмыспен қамтылмау себептері мен ұзақтығы бойынша сыныпталған. Сондай-ақ жұмыс уақытының ұзақтығын сипаттайтын көрсеткіштер де бар.

Деректер тұтастай республика, облыстар бойынша, тұрғылықты орындары бөлінісінде (қалалық және аулдық жерлерде) кестелік және графикалық материалдар түрінде берілген.

Жарияланым басқару қызметкерлеріне, экономистерге, статистиктерге, кәсіпорындардың, ұйымдардың басқару органдары мен қаржы-экономикалық қызмет түрлерінің қызметкерлеріне, ғалыми, кәсіпкерлер және банк қызметкеріне, экономикалық жоғары оқу орындарының профессорлық-оқытушылық құрамына, аспиранттарға және студенттерге, басқа да мамандарға, бұқаралық ақпарат құралдарына арналған.

Предисловие

Статистический сборник «Экономическая активность населения Казахстана» содержит материалы, характеризующие основные показатели рынка труда в Казахстане.

В сборнике представлена полная информация по материалам выборочного обследования населения по вопросам занятости за 2005-2009гг. Приведены данные о численности экономически активного и неактивного населения, занятых и безработных, их составе и структуре по полу, возрасту, уровню образования. Занятое и безработное население классифицировано по статусу занятости, видам экономической деятельности и занятиям. Безработное и экономически неактивное население – по причинам и продолжительности незанятости. Также в сборнике содержатся показатели, характеризующие продолжительность рабочего времени.

Данные приведены по республике в целом, областям, в разрезе места проживания (городской и сельской местности), в виде табличных и графических материалов.

Публикация предназначена для управленческого персонала, экономистов, статистиков, работников органов управления и финансово-экономических служб предприятий, организаций, научных, предпринимательских и банковских работников, профессорско-преподавательского состава, аспирантов и студентов экономических ВУЗов, других специалистов, средств массовой информации.

Аңдатпа

2009 жылы 15 жас және одан жоғары жастағы экономикалық тұрғыдан белсенді халықтың саны 8,5 млн. адамға жетті, бұл 2008 жылға қарағанда 42,9 мың адамға (0,5 %-ға) артық. Экономикалық тұрғыдан белсенді халықтың жалпы саны 4,4 млн. адамды (52,4%) – қалалық халық, 4,2 млн. адамды (49,4%) – әйелдер құрады. Экономикалық белсенділік деңгейі 70,7%-ға қалыптасты.

2009 жылы Республиканың экономикасында 7,9 млн. адам жұмыспен қамтылды. Өткен жылға қарағанда 46,2 мың адам (0,6%) санына өсті.

Экономикалық тұрғыдан белсенді халықты жұмыспен қамтушылық деңгейі 93,4%-ына, 15 жас және одан жоғары жастағылардың – 66,1%-ына жетті.

Жұмыспен қамтылған халық арасындағы жалдамалы қызметкерлер саны 5,2% млн. адамды немесе 66,3%, өз бетінше жұмыс істейтіндер – 2,7 млн. адамды немесе 33,7%-ды құрады. Жалпы жұмыспен қамтылғандардың еркектер саны 4,0 млн. адамды немесе жартысынан көбі, әйелдер – 3,9 млн. адамды (48,9%) құрады.

Жұмыспен қамтылғандық құрылымындағы негізгі үлесті – 29,2%-ды 25-34 жастағы тұлғалар, ал 22,7%-ды – 35-44 жастағылар, 23,5% – 45-54 жастағылар және 15,4% – 15-24 жастағы жастар құрады.

2009 жылы жұмыссыз халықтың саны 554,5 мың адамды құрады, өткен жылға қарағанда 3,3 мың адамға (0,6%) азайды. Жұмыссыздық деңгейі 6,6%-ды қалыптастырды.

Жалпы жұмыссыздық саны бойынша қалалық халық 316,7 мың адамды (57,1%), ауылдық халық – 237,8 мың адамды (42,9%) құрады, жұмыс деңгейі 7,2% және 5,9% сәйкестелді.

Жұмыссыздар құрамында әрбір екіншісі - әйелдер. Тұлғалар үлесі – 25-39 жас арасында 47,8%, 15-24 жас аралығында – 15,7% құрады. Жұмыссыздар саны арасында жоғары білімі бар 129,9 мың адам (23,4%), жалпы орта білімі – 207,3 мың адам (37,4%), орта кәсіби білімі бар – 138,5 мың адам (25,0%). Әрбір жұмыссыздың үшіншісі кез келген жұмыстың жоқтығы себептері бойынша бос болды, ал 8,3%-ы – оқу орнын бітірген соң жұмыстың жоқтығынан, 18,0% - өз еркі бойынша жұмыстан босатылғандар, 14,8% – штаттың қысқаруына байланысты босатылғандар.

2009 жылы 15 жас және одан жоғары жастағы экономикалық тұрғыдан енжар (әрекетсіз) халық саны 3,5 мың адаммен қалыптасты немесе 2008 жылмен салыстырғанда 84,1 мың адамға (2,5%) өсті. Экономикалық тұрғыдан енжар (әрекетсіз) халық санының 1,4 млн. адамын – еркектер (38,7%), 2,1 млн. адамын (61,3%) - әйелдер құрады. Экономикалық тұрғыдан енжар (әрекетсіз) халықтың деңгейі 29,3%-ды құрады.

Экономикалық тұрғыдан енжар (әрекетсіз) халықтың негізгі үлесін зейнеткерлер – 41,6%-ын (1457,0 мың адам) және оқудың күндізгі нысанында оқытындар – 40,2%-ын (1407,3 мың адам) құрады, ал денсаулығы бойынша (мүгедектік немесе еңбекке жарамсыз себептері бойынша) – 6,6% (230,2 мың адам), үй шаруашылығымен қамтылғандар – 5,5% (191,8 мың адам).

Аннотация

В 2009 году численность экономически активного населения в возрасте 15 лет и старше достигла 8,5 млн. человек, что на 42,9 тыс. человек (на 0,5%) больше, чем в 2008 году. В общей численности экономически активного населения городское население составило 4,4 млн. человек (52,4%), женщины – 4,2 млн. человек (49,4%). Уровень экономической активности сложился в 70,7%.

В экономике республики в 2009 году были заняты 7,9 млн. человек. Против предыдущего года увеличение численности составило 46,2 тыс. человек (0,6%).

Уровень занятости к экономически активному населению достиг 93,4%, к населению в возрасте 15 лет и старше – 66,1%.

Среди занятого населения численность наемных работников составила 5,2 млн. человек, или 66,3%, самостоятельно занятых – 2,7 млн. человек, или 33,7%. В общем числе занятого населения численность мужчин составила 4,0 млн. человек, или более половины, женщин – 3,9 млн. человек (48,9%).

В структуре занятых основную долю – 29,2% составляли лица в возрасте 25-34 лет, 22,7% - 35-44 лет, 23,5% - 45-54 лет и 15,4% - молодежь 15-24 года.

Численность безработного населения в 2009 году составила 554,5 тыс. человек и сократилась против предыдущего года на 3,3 тыс. человек (на 0,6%). Уровень безработицы сложился в 6,6%.

Из общего числа безработных городское население составило 316,7 тыс. человек (57,1%), сельское – 237,8 тыс. человек (42,9%), уровень безработицы – соответственно, 7,2% и 5,9%.

В структуре безработных каждая вторая – женщина. Доля лиц – в возрасте 25-39 лет составила – 47,8%, в возрасте 15-24 года – 15,7%. Из числа безработных имеют высшее образование 129,9 тыс. человек (23,4%), среднее общее – 207,3 тыс. человек (37,4%), среднее профессиональное образование – 138,5 тыс. человек (25,0%). Каждый третий безработный был незанят по причине отсутствия любой работы, 8,3% - из-за ее отсутствия после окончания учебного заведения, 18,0% - уволены по собственному желанию, 14,8% - уволены в связи с сокращением штата.

Численность экономически неактивного населения в возрасте 15 лет и старше в 2009 году сложилась в 3,5 млн. человек, по сравнению с 2008 годом увеличилась на 84,1 тыс. человек (на 2,5%). В общем числе экономически неактивного населения мужчины составили 1,4 млн. человек (38,7%), женщины – 2,1 млн. человек (61,3%). Уровень экономической неактивности (пассивности) населения составил 29,3%.

Основную долю экономически неактивного населения составляют пенсионеры – 41,6% (1457,0 тыс. человек) и учащиеся дневной формы обучения – 40,2% (1407,3 тыс. человек), по состоянию здоровья (по причине инвалидности или нетрудоспособности) – 6,6% (230,2 тыс. человек), заняты ведением домашних дел – 5,5% (191,8 тыс. человек).

Мазмұны

1. ЕҢБЕК РЫНОГЫНЫҢ НЕГІЗГІ ИНДИКАТОРЛАРЫ.....	8
1.1. Еңбек рыногының индикаторлары.....	8
1.2. Экономикалық тұрғыдан белсенді халық.....	9
1.3. Жұмыспен қамтылған халық.....	12
1.4. Бейресми жұмыспен қамтылған халық.....	36
1.5. Жұмыссыз халық.....	39
1.6. Экономикалық тұрғыдан енжар халық.....	60
2. ҚАЛА ЖӘНЕ АУЫЛ ХАЛҚЫНЫҢ ЕҢБЕК РЫНОГЫНЫҢ НЕГІЗГІ ИНДИКАТОРЛАРЫ.....	66
2.1. Экономикалық тұрғыдан белсенді қала және ауыл халқы.....	66
2.2. Жұмыспен қамтылған қала және ауыл халқы.....	70
2.3. Қаладағы және ауылдағы жұмыссыз халық.....	88
2.4. Экономикалық тұрғыдан енжар қала және ауыл халқы.....	104
3. ЖҰМЫС УАҚЫТЫ.....	112
4. ЕҢБЕККЕ ЖАРАМДЫ ЖАСТАҒЫ ХАЛЫҚҚА ЭКОНОМИКАЛЫҚ СИПАТТАМА.....	123
4.1. Экономикалық тұрғыдан белсенді халық.....	123
4.2. Жұмыспен қамтылған халық.....	126
4.3. Жұмыссыз халық.....	132
4.4. Экономикалық тұрғыдан енжар халық.....	134
4.5. Қаладағы және ауылдағы еңбек рыногының негізгі индикаторлары.....	137
5. ӨҢІРЛЕР БОЙЫНША ЕҢБЕК РЫНОГЫНЫҢ НЕГІЗГІ ИНДИКАТОРЛАРЫ.....	153
5.1. Экономикалық тұрғыдан белсенді халық.....	153
5.2. Жұмыспен қамтылған халық.....	154
5.3. Бейресми жұмыспен қамтылған халық.....	161
5.4. Жұмыссыз халық.....	164
5.5. Экономикалық тұрғыдан енжар халық.....	175
5.6. Қала халқының еңбек рыногының негізгі индикаторлары.....	179
5.7. Ауыл халқының еңбек рыногының негізгі индикаторлары.....	184

Содержание

1. ОСНОВНЫЕ ИНДИКАТОРЫ РЫНКА ТРУДА.....	189
1.1. Индикаторы рынка труда.....	189
1.2. Экономически активное население.....	190
1.3. Занятое население.....	193
1.4. Неформальная занятость населения.....	216
1.5. Безработное население.....	219
1.6. Экономически неактивное население.....	239
2. ОСНОВНЫЕ ИНДИКАТОРЫ РЫНКА ТРУДА ГОРОДСКОГО И СЕЛЬСКОГО НАСЕЛЕНИЯ.....	244
2.1. Городское и сельское экономически активное население.....	244
2.2. Городское и сельское занятое население.....	248
2.3. Городское и сельское безработное население.....	264
2.4. Городское и сельское экономически неактивное население.....	279
3. РАБОЧЕЕ ВРЕМЯ.....	286
4. ЭКОНОМИЧЕСКАЯ ХАРАКТЕРИСТИКА НАСЕЛЕНИЯ В ТРУДОСПОСОБНОМ ВОЗРАСТЕ.....	296
4.1. Экономически активное население.....	296
4.2. Занятое население.....	299

4.3.	Безработное население.....	305
4.4.	Экономически неактивное население.....	307
4.5.	Основные индикаторы рынка труда городского и сельского населения.....	309
5.	ОСНОВНЫЕ ИНДИКАТОРЫ РЫНКА ТРУДА ПО РЕГИОНАМ.....	324
5.1.	Экономически активное население.....	324
5.2.	Занятое население.....	325
5.3.	Неформальная занятость населения.....	333
5.4.	Безработное население.....	336
5.5.	Экономически неактивное население.....	348
5.6.	Основные индикаторы рынка труда городского населения.....	352
5.7.	Основные индикаторы рынка труда сельского населения.....	358

1. ЕҢБЕК РЫНОГЫНЫҢ НЕГІЗГІ ИНДИКАТОРЛАРЫ

1.1. ЕҢБЕК РЫНОГЫНЫҢ ИНДИКАТОРЛАРЫ

Еңбек рыногының негізгі индикаторлары

	2000	2001	2002	2003	2004
Экономикалық тұрғыдан белсенді халық, мың адам	7 107,4	7 479,1	7 399,7	7 657,3	7 840,6
Халықтың экономикалық тұрғыдан белсенділігінің деңгейі, %	66,0	70,2	70,1	70,0	69,9
Жұмыспен қамтылған халық, мың адам	6 201,0	6 698,8	6 708,9	6 985,2	7 181,8
Жұмыспен қамту деңгейі, пайызбен:					
15 жас және одан жоғары жастағы халыққа шаққанда экономикалық тұрғыдан белсенді халыққа шаққанда	57,6	62,9	63,6	63,9	64,0
Жалдамалы қызметкерлер, мың адам	87,2	89,6	90,7	91,2	91,6
Жұмыспен қамтылған халық санындағы үлесі, %	3 504,4	3 863,3	4 030,2	4 229,6	4 469,9
Өз бетінше жұмыспен қамтылғандар, мың адам	56,5	57,7	60,1	60,6	62,2
Жұмыспен қамтылған халық санындағы үлесі, %	2 696,6	2 835,5	2 678,7	2 755,6	2 711,9
Жұмыссыз халық, мың адам	43,5	42,3	39,9	39,4	37,8
Жұмыссыздық деңгейі, %	906,4	780,3	690,7	672,1	658,8
Жұмыспен қамту органдарына жұмыс іздеп келген азаматтардың саны, мың адам*)	12,8	10,4	9,3	8,8	8,4
Жұмыспен қамту органдары жұмысқа орналастырған азаматтардың саны, мың адам*)	368,2	332,7	362,8	273,5	282,0
Жұмыссыздар ретінде тіркелген азаматтардың саны, мың адам*)	127,7	143,1	148,6	154,6	167,5
Экономикалық тұрғыдан белсенді халық санындағы тіркелген жұмыссыздардың үлесі, %*)	231,4	216,1	193,7	142,8	117,7
Экономикалық тұрғыдан енжар халық, мың адам	3,7	2,9	2,6	1,8	1,5
Халықтың экономикалық тұрғыдан енжарлығының (әрекетсіздігінің) деңгейі, %	3 655,2	3 175,8	3 155,3	3 278,6	3 383,4

соңы

	2005	2006	2007	2008	2009
Экономикалық тұрғыдан белсенді халық, мың адам	7 901,7	8 028,9	8 228,3	8 415,0	8 457,9
Халықтың экономикалық тұрғыдан белсенділігінің деңгейі, %	69,4	69,7	70,4	71,1	70,7
Жұмыспен қамтылған халық, мың адам	7 261,0	7 403,5	7 631,1	7 857,2	7 903,4
Жұмыспен қамту деңгейі, пайызбен:					
15 жас және одан жоғары жастағы халыққа шаққанда экономикалық тұрғыдан белсенді халыққа шаққанда	63,8	64,3	65,3	66,4	66,1
Жалдамалы қызметкерлер, мың адам	91,9	92,2	92,7	93,4	93,4
Жұмыспен қамтылған халық санындағы үлесі, %	4 640,5	4 776,6	4 973,5	5 199,4	5 238,8
Өз бетінше жұмыспен қамтылғандар, мың адам	63,9	64,5	65,2	66,2	66,3
Жұмыспен қамтылған халық санындағы үлесі, %	2 620,4	2 626,9	2 657,6	2 657,8	2 664,6
Жұмыссыз халық, мың адам	36,1	35,5	34,8	33,8	33,7
Жұмыссыздық деңгейі, %	640,7	625,4	597,2	557,8	554,5
Жұмыспен қамту органдарына жұмыс іздеп келген азаматтардың саны, мың адам*)	8,1	7,8	7,3	6,6	6,6
Жұмыспен қамту органдары жұмысқа орналастырған азаматтардың саны, мың адам*)	262,5	264,4	236,3	248,0	582,6
Жұмыссыздар ретінде тіркелген азаматтардың саны, мың адам*)	184,7	204,7	211,2	216,6	475,4
Экономикалық тұрғыдан белсенді халық санындағы тіркелген жұмыссыздардың үлесі, %*)	94,0	75,1	54,7	48,4	53,4
Экономикалық тұрғыдан енжар халық, мың адам	1,2	0,9	0,7	0,6	0,6
Халықтың экономикалық тұрғыдан енжарлығының (әрекетсіздігінің) деңгейі, %	3 476,9	3 493,9	3 463,2	3 416,2	3 500,3

*) ҚР Еңбек және әлеуметтік қорғау министірлігінің деректері бойынша

1.2. ЭКОНОМИКАЛЫҚ ТҰРҒЫДАН БЕЛСЕНДІ ХАЛЫҚ

Халықтың экономикалық тұрғыдан белсенділігі

	Экономикалық тұрғыдан белсенді халық, мың адам	соның ішінде		Деңгейі, %		
		жұмыспен қамтылған	жұмыссыз	экономикалық тұрғыдан белсенділік	жұмыспен қамтылған	жұмыссыздық
2005	7 901,7	7 261,0	640,7	69,4	91,9	8,1
2006	8 028,9	7 403,5	625,4	69,7	92,2	7,8
2007	8 228,3	7 631,1	597,2	70,4	92,7	7,3
2008	8 415,0	7 857,2	557,8	71,1	93,4	6,6
2009	8 457,9	7 903,4	554,5	70,7	93,4	6,6

Экономикалық тұрғыдан белсенді халық

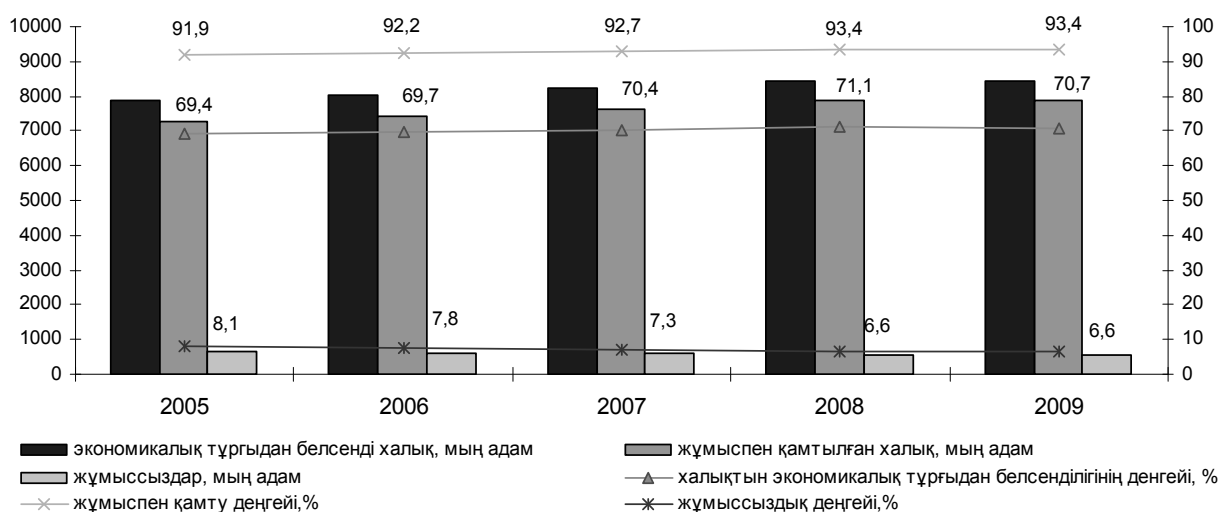

Жастардың экономикалық белсенділігі (15-24 жастағылар)

	Экономикалық тұрғыдан белсенді халық, мың адам	соның ішінде		Деңгейі, %		
		жұмыспен қамтылған	жұмыссыз	экономикалық тұрғыдан белсенділік	жұмыспен қамтылған	жұмыссыздық
2005	1 372,7	1 189,1	183,6	49,4	86,6	13,4
2006	1 393,1	1 224,1	169,0	49,3	87,9	12,1
2007	1 349,4	1 222,7	126,8	48,0	90,6	9,4
2008	1 305,7	1 209,1	96,6	46,9	92,6	7,4
2009	1 304,0	1 216,8	87,2	46,6	93,3	6,7

Экономикалық тұрғыдан белсенді халық жас топтары бойынша

	Экономикалық тұрғыдан белсенді халық, мың адам					Экономикалық тұрғыдан белсенділігінің деңгейі, %				
	2005	2006	2007	2008	2009	2005	2006	2007	2008	2009
Барлығы	7 901,7	8 028,9	8 228,3	8 415,0	8 457,9	69,4	69,7	70,4	71,1	70,7
соның ішінде жасы:										
15	24,9	22,1	13,0	15,3	17,5	13,5	10,9	7,5	8,9	8,6

соңы

	Экономикалық тұрғыдан белсенді халық, мың адам					Экономикалық тұрғыдан белсенділігінің деңгейі, %				
	2005	2006	2007	2008	2009	2005	2006	2007	2008	2009
16-19	382,8	368,4	339,6	292,3	254,5	29,7	29,5	27,5	24,9	22,6
20-24	965,0	1 002,6	996,8	998,0	1 032,0	73,9	72,8	71,1	69,5	70,3
25-29	1 114,9	1 134,9	1 211,9	1 246,1	1 245,6	89,7	89,9	91,8	92,0	92,2
30-34	1 177,8	1 169,0	1 212,1	1 264,5	1 270,7	92,2	91,2	92,3	93,2	92,4
35-39	909,4	911,3	939,0	944,1	932,2	92,9	93,4	93,8	94,6	93,8
40-44	1 044,4	1 001,3	982,0	969,8	963,4	93,0	93,3	93,4	94,1	94,5
45-49	963,6	1 022,2	1 050,1	1 072,2	1 086,5	91,5	91,9	93,5	93,7	94,1
50-54	717,2	746,7	781,3	841,2	881,5	87,0	87,7	88,2	90,6	90,7
55-59	397,4	450,3	476,9	507,9	516,9	71,4	74,6	76,2	79,5	76,1
60-64	117,1	109,1	136,4	168,0	173,7	31,7	32,6	39,9	41,9	38,7
65 және одан асқандар	87,1	90,9	89,1	95,5	83,3	7,4	7,6	7,3	8,0	7,1
Барлығы	4 035,0	4 071,5	4 167,3	4 244,2	4 279,2	75,2	74,9	75,6	76,1	75,9
соның ішінде жасы:										
15	13,5	10,3	6,6	9,4	10,0	14,4	9,9	7,5	10,3	9,0
16-19	223,0	210,8	206,3	165,4	143,7	32,6	32,0	31,9	27,6	25,0
20-24	522,0	539,2	528,0	539,2	561,1	78,4	76,2	73,3	72,8	74,5
25-29	584,1	587,8	630,9	650,3	656,9	95,0	94,9	95,2	95,6	95,7
30-34	584,8	584,2	595,0	624,5	625,8	96,8	95,7	96,2	95,6	95,7
35-39	467,4	460,2	473,4	465,6	456,5	96,5	96,7	97,2	97,4	96,9
40-44	506,0	478,8	472,4	473,2	472,1	95,9	95,5	95,6	96,0	96,2
45-49	468,1	495,7	511,2	519,8	523,0	94,0	94,0	95,7	95,5	95,7
50-54	345,8	363,6	372,8	400,1	424,7	91,5	91,1	90,6	93,0	93,1
55-59	198,1	221,4	236,4	246,5	256,5	85,1	86,5	88,0	89,3	88,2
60-64	78,3	69,3	84,9	100,4	108,3	50,7	51,7	61,3	64,7	59,7
65 және одан асқандар	44,1	50,3	49,6	49,8	40,6	10,3	11,4	11,2	11,4	9,7
Барлығы	3 866,7	3 957,4	4 061,0	4 170,9	4 178,7	64,3	65,0	65,7	66,7	66,1
соның ішінде жасы:										
15	11,4	11,8	6,4	5,9	7,6	12,5	11,9	7,6	7,3	8,1
16-19	159,8	157,7	133,3	126,9	110,8	26,3	26,8	22,6	22,0	20,1
20-24	443,1	463,5	468,9	458,8	470,9	69,1	69,3	68,8	66,0	66,0
25-29	530,8	547,2	581,1	595,7	588,8	84,5	85,2	88,4	88,4	88,6
30-34	593,0	584,8	617,1	640,0	644,9	88,1	87,0	88,8	90,9	89,5
35-39	442,0	451,1	465,6	478,5	475,8	89,4	90,3	90,7	92,0	91,0
40-44	538,4	522,5	509,6	496,6	491,4	90,4	91,4	91,6	92,5	92,9
45-49	495,5	526,5	538,9	552,5	563,5	89,2	90,1	91,5	92,0	92,7
50-54	371,4	383,0	408,5	441,2	456,8	83,2	84,6	86,1	88,5	88,6
55-59	199,3	228,9	240,5	261,4	260,4	61,5	65,9	67,3	72,1	67,1
60-64	38,8	39,9	51,4	67,7	65,4	18,1	19,9	25,3	27,5	24,4
65 және одан асқандар	43,0	40,6	39,5	45,7	42,7	5,8	5,3	5,1	6,0	5,7

Экономикалық тұрғыдан белсенді халық білім деңгейі бойынша

мың адам

	2005	2006	2007	2008	2009
Барлық халық					
Экономикалық тұрғыдан белсенді халық – барлығы	7 901,7	8 028,9	8 228,3	8 415,0	8 457,9
олардан білімі барлар:					
жоғары	1 649,7	1 760,4	1 860,0	1 948,7	2 098,7
аяқталмаған жоғары	273,6	287,6	276,7	288,9	243,7

соңы

	2005	2006	2007	2008	2009
орта кәсіптік (арнаулы)	2 136,0	2 098,7	2 206,1	2 301,7	2 261,5
бастауыш кәсіптік	941,2	984,5	949,8	847,7	828,7
жалпы орта	2 459,4	2 463,7	2 524,8	2 645,3	2 649,5
жалпы негізгі	364,6	369,7	355,2	319,5	319,5
жалпы бастауыш	77,2	64,3	55,8	63,3	56,2
Ерлер					
Экономикалық тұрғыдан белсенді халық – барлығы	4 035,0	4 071,5	4 167,3	4 244,2	4 279,2
олардан білімі барлар:					
жоғары	751,2	782,2	831,5	866,2	939,9
аяқталмаған жоғары	124,5	146,7	130,6	131,9	118,2
орта кәсіптік (арнаулы)	995,4	993,7	1 053,3	1 096,5	1 087,3
бастауыш кәсіптік	592,0	610,4	585,7	533,2	525,7
жалпы орта	1 330,2	1 311,9	1 336,2	1 405,0	1 402,7
жалпы негізгі	205,7	196,9	204,5	181,3	178,2
жалпы бастауыш	36,0	29,7	25,6	30,0	27,2
Әйелдер					
Экономикалық тұрғыдан белсенді халық – барлығы	3 866,7	3 957,4	4 061,0	4 170,9	4 178,7
олардан білімі барлар:					
жоғары	898,5	978,2	1 028,5	1 082,4	1 158,8
аяқталмаған жоғары	149,1	140,9	146,1	157,0	125,5
орта кәсіптік (арнаулы)	1 140,6	1 105,1	1 152,9	1 205,2	1 174,2
бастауыш кәсіптік	349,3	374,1	364,0	314,6	303,0
жалпы орта	1 129,2	1 151,8	1 188,6	1 240,3	1 246,8
жалпы негізгі	158,9	172,8	150,6	138,2	141,3
жалпы бастауыш	41,2	34,6	30,2	33,3	29,0

1.3. ЖҰМЫСПЕН ҚАМТЫЛҒАН ХАЛЫҚ



Жұмыспен қамтылған халық жас топтары бойынша

	мың адам				
	2005	2006	2007	2008	2009
Барлық халық					
Жұмыспен қамтылған халық - барлығы	7 261,0	7 403,5	7 631,1	7 857,2	7 903,4
соның ішінде жасы:					
15	23,1	20,8	12,7	14,7	17,5
16-19	331,4	323,8	303,7	273,9	238,9
20-24	834,7	879,6	906,3	920,5	960,5
25-29	1 011,6	1 022,7	1 092,1	1 133,4	1 116,3
30-34	1 090,7	1 088,8	1 121,4	1 177,3	1 188,0
35-39	848,4	853,6	881,8	884,8	879,1
40-44	984,5	937,3	925,7	926,0	914,8
45-49	899,2	963,6	989,5	1 016,5	1 031,3
50-54	666,8	700,6	734,0	789,7	828,6
55-59	371,2	417,0	444,2	470,1	480,9
60-64	112,3	105,0	130,8	154,9	164,2
65 және одан асқандар	87,1	90,9	89,1	95,5	83,3
Ерлер					
Жұмыспен қамтылған халық - барлығы	3 764,4	3 808,9	3 922,8	4 017,7	4 039,9
соның ішінде жасы:					
15	12,6	10,1	6,4	9,2	10,0
16-19	193,6	188,9	183,6	154,8	136,8
20-24	457,5	485,3	488,1	501,7	529,0
25-29	542,9	537,2	582,7	602,0	597,0
30-34	553,0	550,7	560,9	593,7	592,4
35-39	445,0	439,1	451,9	444,1	434,8
40-44	485,6	454,4	451,1	456,4	449,7
45-49	441,9	475,3	490,9	498,8	500,7
50-54	327,8	343,3	355,8	382,8	405,1
55-59	186,2	208,8	221,7	231,8	241,6
60-64	74,1	65,6	80,2	92,7	102,2
65 және одан асқандар	44,1	50,3	49,6	49,8	40,6
Әйелдер					
Жұмыспен қамтылған халық - барлығы	3 496,5	3 594,5	3 708,3	3 839,5	3 863,5
соның ішінде жасы:					

соңы

	2005	2006	2007	2008	2009
15	10,5	10,6	6,3	5,5	7,6
16-19	137,7	134,9	120,1	119,1	102,0
20-24	377,2	394,3	418,2	418,8	431,5
25-29	468,7	485,5	509,4	531,4	519,3
30-34	537,7	538,1	560,5	583,6	595,6
35-39	403,4	414,5	429,8	440,7	444,3
40-44	498,8	482,9	474,6	469,6	465,0
45-49	457,3	488,3	498,6	517,7	530,7
50-54	339,0	357,3	378,2	406,9	423,5
55-59	185,0	208,2	222,5	238,3	239,3
60-64	38,1	39,4	50,6	62,2	62,0
65 және одан асқандар	43,0	40,6	39,5	45,7	42,7

Халықтың жұмыспен қамтылу деңгейі

	2005	2006	2007	2008	2009
пайызбен					
Барлық халық					
Жұмыспен қамтылу деңгейі пайызбен:					
15 жас және одан асқан халыққа	63,8	64,3	65,3	66,4	66,1
экономикалық тұрғыдан белсенді халыққа	91,9	92,2	92,7	93,4	93,4
Ерлер					
Жұмыспен қамтылу деңгейі пайызбен:					
15 жас және одан асқан халыққа	70,2	70,1	71,2	72,1	71,7
экономикалық тұрғыдан белсенді халыққа	93,3	93,6	94,1	94,7	94,4
Әйелдер					
Жұмыспен қамтылу деңгейі пайызбен:					
15 жас және одан асқан халыққа	58,1	59,0	60,0	61,4	61,1
экономикалық тұрғыдан белсенді халыққа	90,4	90,8	91,3	92,1	92,5

Халықтың жұмыспен қамтылу деңгейі жас топтары бойынша

	Жұмыспен қамтылу деңгейі, пайызбен									
	15 жас және одан асқан халыққа					экономикалық тұрғыдан белсенді халыққа				
	2005	2006	2007	2008	2009	2005	2006	2007	2008	2009
Жұмыспен қамтылған халық - барлығы	63,8	64,3	65,3	66,4	66,1	91,9	92,2	92,7	93,4	93,4
соның ішінде жасы:										
15	12,5	10,2	7,4	8,5	8,6	92,6	94,2	97,6	95,9	100,0
16-19	25,7	25,9	24,6	23,3	21,2	86,6	87,9	89,4	93,7	93,9
20-24	63,9	63,9	64,6	64,1	65,4	86,5	87,7	90,9	92,2	93,1
25-29	81,4	81,0	82,8	83,7	82,6	90,7	90,1	90,1	91,0	89,6
30-34	85,4	84,9	85,3	86,7	86,4	92,6	93,1	92,5	93,1	93,5
35-39	86,7	87,5	88,1	88,6	88,4	93,3	93,7	93,9	93,7	94,3
40-44	87,6	87,4	88,1	89,9	89,7	94,3	93,6	94,3	95,5	95,0
45-49	85,4	86,7	88,1	88,8	89,4	93,3	94,3	94,2	94,8	94,9
50-54	80,9	82,3	82,9	85,0	85,3	93,0	93,8	94,0	93,9	94,0
55-59	66,7	69,1	70,9	73,6	70,8	93,4	92,6	93,1	92,5	93,0
60-64	30,4	31,4	38,2	38,6	36,6	95,8	96,2	95,9	92,2	94,6
65 және одан асқандар	7,4	7,6	7,3	8,0	7,1	100,0	100,0	100,0	100,0	100,0

Жұмыспен қамтылған халық білім деңгейі бойынша

	2005	2006	2007	2008	2009
мың адам					
Барлық халық					
Жұмыспен қамтылған халық – барлығы	7 261,0	7 403,5	7 631,1	7 857,2	7 903,4
олардан білімі барлар:					

соңы

	2005	2006	2007	2008	2009
жоғары	1 575,4	1 679,3	1 778,1	1 863,9	1 993,9
аяқталмаған жоғары	237,9	252,4	246,0	249,9	218,6
орта кәсіптік (арнаулы)	1 975,6	1 940,5	2 056,2	2 174,6	2 123,1
бастауыш кәсіптік	868,4	912,6	880,4	792,6	784,9
жалпы орта	2 204,2	2 229,3	2 296,6	2 429,9	2 442,2
жалпы негізгі	329,1	329,2	321,0	288,0	289,4
жалпы бастауыш	70,4	60,2	52,7	58,4	51,2
Ерлер					
Жұмыспен қамтылған халық – барлығы	3 764,4	3 808,9	3 922,8	4 017,7	4 039,9
олардан білімі барлар:					
жоғары	721,3	756,4	806,6	837,9	901,4
аяқталмаған жоғары	110,5	128,9	117,0	111,2	108,7
орта кәсіптік (арнаулы)	941,0	935,4	995,6	1 054,8	1 032,0
бастауыш кәсіптік	552,5	575,0	553,8	506,3	501,7
жалпы орта	1 217,9	1 207,7	1 239,3	1 313,0	1 308,3
жалпы негізгі	188,4	177,9	185,6	166,2	163,2
жалпы бастауыш	32,8	27,7	24,8	28,4	24,6
Әйелдер					
Жұмыспен қамтылған халық – барлығы	3 496,5	3 594,5	3 708,3	3 839,5	3 863,5
олардан білімі барлар:					
жоғары	854,1	922,9	971,5	1 026,0	1 092,5
аяқталмаған жоғары	127,4	123,5	129,0	138,7	109,9
орта кәсіптік (арнаулы)	1 034,6	1 005,2	1 060,6	1 119,8	1 091,1
бастауыш кәсіптік	315,9	337,6	326,6	286,3	283,2
жалпы орта	986,4	1 021,6	1 057,3	1 116,9	1 133,9
жалпы негізгі	140,6	151,2	135,4	121,8	126,3
жалпы бастауыш	37,6	32,6	27,9	30,0	26,6

Халықтың жұмыспен қамтылу деңгейі білімі бойынша

	мың адам									
	Халықтың жұмыспен қамтылу деңгейі, %-бен									
	15 жас және одан асқан халыққа					экономикалық тұрғыдан белсенді халыққа				
	2005	2006	2007	2008	2009	2005	2006	2007	2008	2009
Жұмыспен қамтылған халық – барлығы	63,8	64,3	65,3	66,4	66,1	91,9	92,2	92,7	93,4	93,4
олардан білімі барлар:										
жоғары	82,7	82,4	83,3	84,1	83,4	95,5	95,4	95,6	95,6	95,0
аяқталмаған жоғары	45,7	46,8	46,4	45,6	42,0	87,0	87,8	88,9	86,5	89,7
орта кәсіптік (арнаулы)	76,7	76,2	77,2	79,0	77,6	92,5	92,5	93,2	94,5	93,9
бастауыш кәсіптік	76,7	77,0	75,4	74,0	77,4	92,3	92,7	92,7	93,5	94,7
жалпы орта	62,9	63,0	63,9	65,3	63,8	89,6	90,5	91,0	91,9	92,2
жалпы негізгі	28,6	28,7	28,4	26,8	27,8	90,3	89,0	90,4	90,1	90,6
жалпы бастауыш	11,9	11,4	11,1	13,1	12,0	91,2	93,7	94,6	92,3	91,1

Жұмыспен қамтылған халық жасы және білім деңгейі бойынша

	мың адам									
	Барлығы					соның ішінде жоғары				
	2005	2006	2007	2008	2009	2005	2006	2007	2008	2009
Жұмыспен қамтылған халық - барлығы	7 261,0	7 403,5	7 631,1	7 857,2	7 903,4	1 575,4	1 679,3	1 778,1	1 863,9	1 993,9
соның ішінде жасы:										
15	23,1	20,8	12,7	14,7	17,5	-	-	-	-	-
16-19	331,4	323,8	303,7	273,9	238,9	-	-	-	-	-

жалғасы

	Барлығы					соның ішінде				
						жоғары				
	2005	2006	2007	2008	2009	2005	2006	2007	2008	2009
20-24	834,7	879,6	906,3	920,5	960,5	123,6	143,1	145,0	150,0	191,2
25-29	1 011,6	1 022,7	1 092,1	1 133,4	1 116,3	256,5	275,6	319,9	349,6	355,3
30-34	1 090,7	1 088,8	1 121,4	1 177,3	1 188,0	267,2	277,6	290,8	309,6	345,1
35-39	848,4	853,6	881,8	884,8	879,1	200,0	210,7	224,1	227,6	237,7
40-44	984,5	937,3	925,7	926,0	914,8	249,2	244,6	235,9	227,8	235,3
45-49	899,2	963,6	989,5	1 016,5	1 031,3	208,1	231,8	244,8	254,8	267,7
50-54	666,8	700,6	734,0	789,7	828,6	147,8	161,7	170,3	186,3	199,2
55-59	371,2	417,0	444,2	470,1	480,9	91,5	101,8	105,8	110,9	112,9
60-64	112,3	105,0	130,8	154,9	164,2	22,5	23,4	30,6	37,2	38,4
65 және одан асқандар	87,1	90,9	89,1	95,5	83,3	9,1	9,1	11,0	10,2	11,0

жалғасы

	соның ішінде									
	аяқталмаған жоғары					орта кәсіптік (арнаулы)				
	2005	2006	2007	2008	2009	2005	2006	2007	2008	2009
Жұмыспен қамтылған халық - барлығы	237,9	252,4	246,0	249,9	218,6	1 975,6	1 940,5	2 056,2	2 174,6	2 123,1
соның ішінде жасы:										
15	-	-	-	-	-	-	-	-	-	-
16-19	15,7	18,2	15,4	17,2	11,7	22,0	17,9	23,1	18,2	20,8
20-24	86,2	88,5	88,7	97,8	88,0	164,4	166,7	182,2	206,4	214,4
25-29	44,6	44,8	42,5	46,8	36,6	221,4	224,3	247,3	240,8	239,7
30-34	37,5	36,4	30,7	26,9	26,3	299,3	278,3	282,5	297,8	300,7
35-39	20,0	19,3	21,6	18,9	17,8	268,0	269,3	280,6	274,7	261,5
40-44	13,9	15,7	15,4	15,3	13,9	323,4	298,8	303,8	309,7	290,8
45-49	10,1	14,6	14,2	11,2	11,5	300,8	305,4	316,6	343,7	315,6
50-54	5,0	7,6	10,0	10,0	6,7	222,5	219,1	236,8	266,6	269,8
55-59	3,4	5,0	4,8	3,8	4,7	115,4	125,6	138,4	157,6	154,3
60-64	1,3	1,1	1,5	1,1	1,1	25,0	22,1	31,4	47,0	42,4
65 және одан асқандар	0,3	1,2	1,3	0,8	0,4	13,4	12,9	13,4	12,1	13,1

жалғасы

	соның ішінде									
	бастауыш кәсіптік					жалпы орта				
	2005	2006	2007	2008	2009	2005	2006	2007	2008	2009
Жұмыспен қамтылған халық - барлығы	868,4	912,6	880,4	792,6	784,9	2 204,2	2 229,3	2 296,6	2 429,9	2 442,2
соның ішінде жасы:										
15	1,7	1,9	1,1	0,4	0,2	1,7	3,5	1,8	4,2	2,4
16-19	42,1	35,9	29,3	18,9	20,4	161,2	157,8	146,9	138,0	117,4
20-24	97,2	113,7	94,2	92,0	97,1	331,7	336,9	357,8	344,3	341,4
25-29	111,1	113,9	119,9	101,5	95,3	342,9	324,8	325,8	359,9	355,4
30-34	137,7	143,1	140,9	116,3	108,3	319,5	324,1	347,5	395,2	377,0
35-39	105,0	101,7	100,0	93,2	87,6	238,3	236,1	238,9	253,1	256,5
40-44	117,2	114,2	108,1	93,3	95,8	260,7	247,2	245,9	264,6	259,7
45-49	110,3	125,4	125,0	110,9	118,4	242,0	260,1	267,2	273,5	295,8
50-54	79,7	95,0	88,9	89,8	90,7	179,6	188,3	202,1	215,9	236,0
55-59	48,5	51,9	53,7	55,1	50,5	82,5	99,0	111,0	119,4	133,8
60-64	13,1	10,7	14,6	14,3	16,3	26,0	28,8	32,4	39,3	48,7
65 және одан асқандар	4,8	5,2	4,7	6,9	4,4	18,1	22,7	19,3	22,5	18,2

соңы

	соның ішінде									
	жалпы негізгі					жалпы бастауыш				
	2005	2006	2007	2008	2009	2005	2006	2007	2008	2009
Жұмыспен қамтылған халық - барлығы	329,1	329,2	321,0	288,0	289,4	70,4	60,2	52,7	58,4	51,2
соның ішінде жасы:										
15	15,5	10,8	8,1	7,8	11,5	4,1	4,6	1,7	2,2	3,5
16-19	85,8	85,3	82,1	75,1	65,0	4,5	8,6	6,8	6,6	3,6
20-24	28,8	29,5	36,4	26,9	26,1	2,8	1,1	2,0	3,0	2,2
25-29	32,2	36,1	35,1	33,1	30,8	2,9	3,2	1,6	1,8	3,2
30-34	27,1	27,4	28,2	29,7	28,7	2,3	1,7	0,8	1,7	2,0
35-39	15,6	15,5	15,8	15,6	15,9	1,6	1,0	0,7	1,7	2,0
40-44	17,7	14,7	15,1	13,9	17,5	2,5	2,1	1,5	1,4	1,8
45-49	24,5	24,9	20,5	19,9	19,9	3,5	1,4	1,3	2,5	2,5
50-54	26,4	25,6	23,6	17,7	22,9	5,9	3,4	2,3	3,4	3,3
55-59	21,6	28,0	25,1	19,6	20,7	8,3	5,8	5,4	3,7	4,0
60-64	14,8	11,8	12,2	9,9	11,1	9,6	7,1	8,0	6,1	6,2
65 және одан асқандар	19,0	19,6	18,8	18,8	19,2	22,4	20,2	20,6	24,3	17,0

Жұмыспен қамтылған халық меншік нысандары бойынша

	2005	2006	2007	2008	2009
	мың адам				
Жұмыспен қамтылған халық - барлығы	7 261,0	7 403,5	7 631,1	7 857,2	7 903,4
соның ішінде меншік нысандары бойынша:					
мемлекеттік	1 779,0	1 705,7	1 793,3	1 822,9	1 817,8
жекеше	5 310,8	5 521,8	5 647,0	5 837,9	5 888,0
басқа мемлекеттердің, олардың заңды тұлғалары мен азаматтарының меншігі	171,2	176,0	190,8	196,4	197,6
	пайызбен				
Жұмыспен қамтылған халық - барлығы	100,0	100,0	100,0	100,0	100,0
соның ішінде меншік нысандары бойынша:					
мемлекеттік	24,5	23,0	23,5	23,2	23,0
жекеше	73,1	74,6	74,0	74,3	74,5
басқа мемлекеттердің, олардың заңды тұлғалары мен азаматтарының меншігі	2,4	2,4	2,5	2,5	2,5

Жұмыспен қамтылған халықтың меншік нысандары бойынша құрылымы

пайызбен

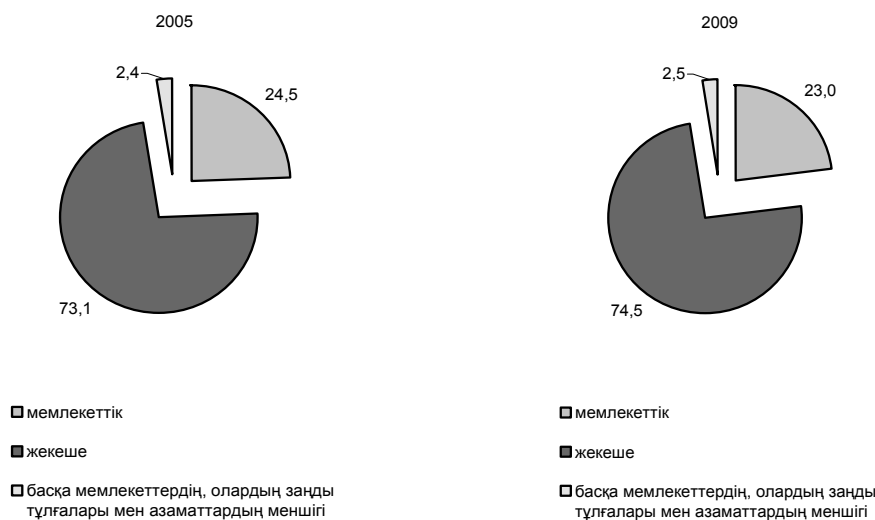

Жұмыспен қамтылғандық статусы бойынша жұмыспен қамтылған халық

мың адам

	2005	2006	2007	2008	2009
Барлық халық					
Жұмыспен қамтылған халық – барлығы	7 261,0	7 403,5	7 631,1	7 857,2	7 903,4
Жалдамалы қызметкерлер	4 640,5	4 776,6	4 973,5	5 199,4	5 238,8
соның ішінде жұмыспен қамтылғандар:					
мемлекеттік ұйымда	1 779,0	1 705,7	1 685,6	1 691,4	1 763,5
мемлекеттік емес ұйымда	1 977,7	2 196,1	2 338,0	2 500,8	2 480,1
жеке тұлғаларда	564,4	558,5	577,1	620,0	670,1
шаруа (фермер) қожалықтарында	319,5	316,2	372,7	387,3	325,0
Өз бетінше жұмыспен қамтылғандар	2 620,4	2 626,9	2 657,6	2 657,8	2 664,6
соның ішінде:					
жұмыс берушілер	89,6	109,1	123,4	121,7	171,5
өз бетінше жұмыс істейтін қызметкерлер	2 427,0	2 402,8	2 427,7	2 448,7	2 406,5
өндірістік кооператив мүшелері	33,2	30,6	30,9	26,6	21,5
отбасылық кәсіпорындардың ақы төленбейтін қызметкерлері	70,7	84,3	75,7	60,6	65,1
Ерлер					
Жұмыспен қамтылған халық – барлығы	3 764,4	3 808,9	3 922,8	4 017,7	4 039,9
Жалдамалы қызметкерлер	2 481,0	2 501,0	2 590,4	2 711,0	2 725,9
соның ішінде жұмыспен қамтылғандар:					
мемлекеттік ұйымда	735,9	690,0	663,5	650,9	701,0
мемлекеттік емес ұйымда	1 226,6	1 319,1	1 399,3	1 495,0	1 486,9
жеке тұлғаларда	287,0	282,6	282,4	309,9	325,1
шаруа (фермер) қожалықтарында	231,5	209,4	245,3	255,2	212,8
Өз бетінше жұмыспен қамтылғандар	1 283,4	1 307,9	1 332,4	1 306,8	1 314,0
соның ішінде:					
жұмыс берушілер	68,8	75,3	82,0	79,1	106,6
өз бетінше жұмыс істейтін қызметкерлер	1 152,3	1 168,1	1 198,0	1 181,8	1 162,9
өндірістік кооператив мүшелері	23,0	21,1	17,6	19,8	13,8
отбасылық кәсіпорындардың ақы төленбейтін қызметкерлері	39,3	43,5	34,8	26,1	30,8

соңы

	2005	2006	2007	2008	2009
Әйелдер					
Жұмыспен қамтылған халық – барлығы	3 496,5	3 594,5	3 708,3	3 839,5	3 863,5
Жалдамалы қызметкерлер	2 159,5	2 275,6	2 383,0	2 488,5	2 512,9
соның ішінде жұмыспен қамтылғандар:					
мемлекеттік ұйымда	1 043,1	1 015,8	1 022,1	1 040,5	1 062,5
мемлекеттік емес ұйымда	751,1	877,0	938,8	1 005,8	993,2
жеке тұлғаларда	277,4	275,9	294,8	310,0	345,0
шаруа (фермер) қожалықтарында	88,0	106,9	127,4	132,1	112,2
Өз бетінше жұмыспен қамтылғандар	1 337,0	1 318,9	1 325,3	1 351,0	1 350,6
соның ішінде:					
жұмыс берушілер	20,8	33,8	41,4	42,6	64,9
өз бетінше жұмыс істейтін қызметкерлер	1 274,6	1 234,8	1 229,7	1 266,9	1 243,6
өндірістік кооператив мүшелері	10,2	9,5	13,2	6,9	7,8
отбасылық кәсіпорындардың ақы төленбейтін қызметкерлері	31,3	40,8	40,9	34,6	34,3

2009 жылғы жұмыспен қамтылғандық статусы бойынша жұмыспен қамтылған халықтың құрылымы

пайызбен

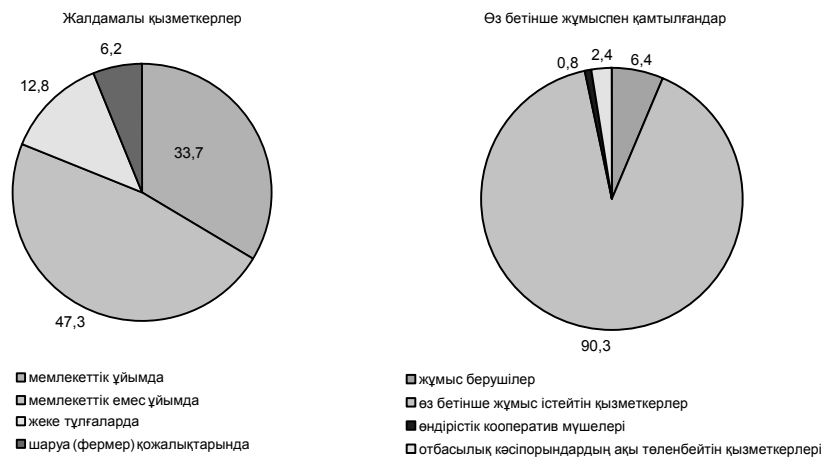

Жұмыспен қамтылғандық статусы және жас топтары бойынша жұмыспен қамтылған халық

	Барлығы					соның ішінде жасы				
						15				
	2005	2006	2007	2008	2009	2005	2006	2007	2008	2009
Жұмыспен қамтылған халық – барлығы	7 261,0	7 403,5	7 631,1	7 857,2	7 903,4	23,1	20,8	12,7	14,7	17,5
Жалдамалы қызметкерлер	4 640,5	4 776,6	4 973,5	5 199,4	5 238,8	1,0	0,8	1,1	0,9	1,4
соның ішінде жұмыспен қамтылғандар:										
мемлекеттік ұйымда	1 779,0	1 705,7	1 685,6	1 691,4	1 763,5	-	-	-	-	-
мемлекеттік емес ұйымда	1 977,7	2 196,1	2 338,0	2 500,8	2 480,1	0,1	0,2	0,5	0,1	0,6
жеке тұлғаларда	564,4	558,5	577,1	620,0	670,1	0,6	0,5	-	0,2	0,3
шаруа (фермер) қожалықтарында	319,5	316,2	372,7	387,3	325,0	0,4	0,1	0,6	0,5	0,5

жалғасы

	Барлығы					соның ішінде жасы				
						15				
	2005	2006	2007	2008	2009	2005	2006	2007	2008	2009
Өз бетінше жұмыспен қамтылғандар	2 620,4	2 626,9	2 657,6	2 657,8	2 664,6	22,0	20,0	11,6	13,8	16,1
соның ішінде:										
жұмыс берушілер	89,6	109,1	123,4	121,7	171,5	-	-	-	-	-
өз бетінше жұмыс істейтін қызметкерлер	2 427,0	2 402,8	2 427,7	2 448,7	2 406,5	21,7	20,0	11,5	13,8	16,0
өндірістік кооператив мүшелері	33,2	30,6	30,9	26,6	21,5	0,2	-	-	-	0,1
отбасылық кәсіпорындардың ақы төленбейтін қызметкерлері	70,7	84,3	75,7	60,6	65,1	0,2	0,1	0,2	-	0,1

жалғасы

	соның ішінде жасы									
	16-24					25-34				
	2005	2006	2007	2008	2009	2005	2006	2007	2008	2009
Жұмыспен қамтылған халық – барлығы	1 166,1	1 203,3	1 210,0	1 194,4	1 199,3	2 102,3	2 111,4	2 213,4	2 310,7	2 304,4
Жалдамалы қызметкерлер	576,7	619,7	638,8	665,6	687,3	1 412,5	1 416,9	1 529,1	1 596,5	1 587,1
соның ішінде жұмыспен қамтылғандар:										
мемлекеттік ұйымда	162,9	164,2	161,8	140,7	166,3	553,7	499,0	504,4	493,3	524,2
мемлекеттік емес ұйымда	234,7	267,6	304,0	344,3	354,1	580,1	659,0	723,3	771,9	749,4
жеке тұлғаларда шаруа (фермер) қожалықтарында	114,5	123,2	97,3	111,7	115,5	182,8	165,7	183,8	199,8	212,9
Өз бетінше жұмыспен қамтылғандар	64,6	64,7	75,7	68,9	51,4	95,9	93,2	117,6	131,6	100,6
соның ішінде:										
жұмыс берушілер	589,3	583,7	571,2	528,8	512,0	689,8	694,5	684,3	714,2	717,3
өз бетінше жұмыс істейтін қызметкерлер	3,7	6,4	8,3	7,1	19,9	22,2	30,5	39,1	35,9	52,7
өндірістік кооператив мүшелері	554,3	550,5	536,8	498,1	469,2	636,6	624,1	607,6	651,4	639,5
отбасылық кәсіпорындардың ақы төленбейтін қызметкерлері	6,4	7,7	3,9	5,6	5,5	10,3	9,1	11,1	6,1	4,8
24,9	19,1	22,1	18,0	17,5	20,8	30,8	26,5	20,8	20,3	

жалғасы

	соның ішінде жасы									
	35-44					45-54				
	2005	2006	2007	2008	2009	2005	2006	2007	2008	2009
Жұмыспен қамтылған халық – барлығы	1 832,9	1 790,8	1 807,5	1 810,8	1 793,9	1 566,1	1 664,2	1 723,5	1 806,2	1 859,9
Жалдамалы қызметкерлер	1 258,5	1 231,7	1 231,7	1 269,1	1 251,3	1 091,7	1 168,6	1 193,2	1 267,6	1 298,6

	жалғасы									
	соның ішінде жасы									
	35-44					45-54				
	2005	2006	2007	2008	2009	2005	2006	2007	2008	2009
соның ішінде жұмыспен қамтылғандар:										
мемлекеттік ұйымда	508,5	485,8	455,1	451,4	457,3	430,2	427,4	428,8	459,8	465,7
мемлекеттік емес ұйымда	542,9	546,3	564,7	594,1	570,6	486,9	560,4	564,7	597,6	608,0
жеке тұлғаларда шаруа (фермер) қожалықтарында	137,3	133,2	135,6	139,6	151,0	105,4	110,1	122,5	131,3	151,0
Өз бетінше жұмыспен қамтылғандар	69,8	66,3	76,3	84,0	72,3	69,1	70,7	77,3	79,0	73,9
соның ішінде: жұмыс берушілер өз бетінше жұмыс істейтін қызметкерлер	574,3	559,2	575,7	541,7	542,6	474,4	495,6	530,3	538,6	561,3
өндірістік кооператив мүшелері	30,2	32,0	32,0	29,4	40,5	23,6	29,2	31,1	36,8	44,4
отбасылық кәсіпорындардың ақы төленбейтін қызметкерлері	521,8	501,0	522,0	493,2	485,0	437,0	449,5	482,8	487,8	500,5
мүшелері	8,5	8,0	8,7	8,7	5,2	6,3	3,9	5,7	4,9	4,5
кәсіпорындардың ақы төленбейтін қызметкерлері	13,7	18,1	13,0	10,3	11,8	7,6	13,0	10,7	9,1	11,9

	соңы									
	соның ішінде жасы									
	55-64					65 және одан асқандар				
	2005	2006	2007	2008	2009	2005	2006	2007	2008	2009
Жұмыспен қамтылған халық – барлығы	483,4	522,0	574,9	624,9	645,1	87,1	90,9	89,1	95,5	83,3
Жалдамалы қызметкерлер	289,0	327,3	365,2	388,5	399,5	11,0	11,8	14,2	11,2	13,5
соның ішінде жұмыспен қамтылғандар:										
мемлекеттік ұйымда	119,7	125,7	129,6	141,3	145,6	4,0	3,7	5,9	4,9	4,4
мемлекеттік емес ұйымда	128,5	156,3	174,2	187,9	190,5	4,5	6,2	6,6	4,9	6,9
жеке тұлғаларда шаруа (фермер) қожалықтарында	22,7	24,8	37,1	36,4	38,0	1,1	1,1	1,0	0,9	1,4
Өз бетінше жұмыспен қамтылғандар	18,2	20,4	24,4	23,0	25,4	1,5	0,9	0,8	0,4	0,8
соның ішінде: жұмыс берушілер өз бетінше жұмыс істейтін қызметкерлер	194,4	194,7	209,7	236,4	245,6	76,1	79,1	74,9	84,3	69,8
өндірістік кооператив мүшелері	9,2	9,1	11,5	10,7	13,7	0,7	2,0	1,3	1,8	0,4
отбасылық кәсіпорындардың ақы төленбейтін қызметкерлері	180,3	181,3	193,8	222,3	227,5	75,3	76,4	73,2	82,1	68,9
мүшелері	1,5	1,5	1,5	1,3	1,3	-	0,3	-	-	0,1
кәсіпорындардың ақы төленбейтін қызметкерлері	3,5	2,8	2,9	2,1	3,2	0,0	0,4	0,3	0,4	0,3

Білім деңгейі бойынша жұмыспен қамтылған халықтың құрылымы

пайызбен

соңы

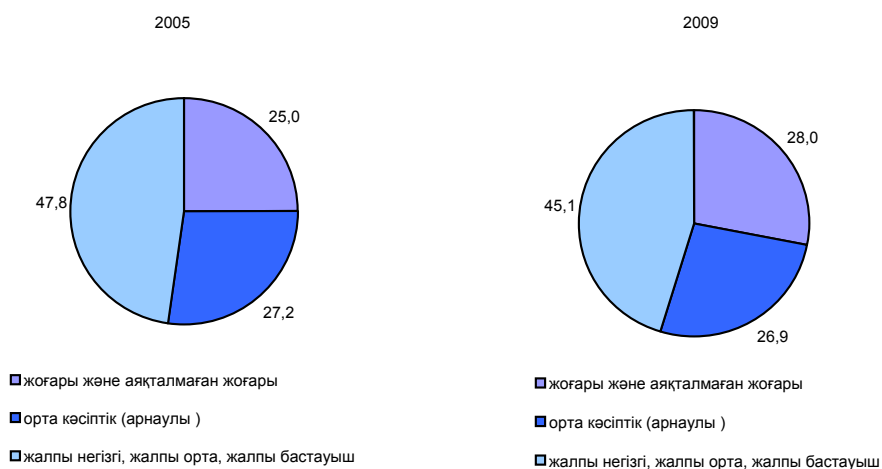

Жұмыспен қамтылғандық статусы және білім деңгейі бойынша жұмыспен қамтылған халық

мың адам

	Барлығы					олардан білімі барлар				
	2005	2006	2007	2008	2009	жоғары				
						2005	2006	2007	2008	2009
Жұмыспен қамтылған халық – барлығы	7 261,0	7 403,5	7 631,1	7 857,2	7 903,4	1 575,4	1 679,3	1 778,1	1 863,9	1 993,9
Жалдамалы қызметкерлер соның ішінде жұмыспен қамтылғандар:										
мемлекеттік ұйымда	1 779,0	1 705,7	1 685,6	1 691,4	1 763,5	804,4	777,8	802,3	816,7	885,2
мемлекеттік емес ұйымда	1 977,7	2 196,1	2 338,0	2 500,8	2 480,1	488,1	612,5	657,1	689,3	692,8
жеке тұлғаларда шаруа (фермер) қожалықтарында	564,4	558,5	577,1	620,0	670,1	55,2	51,8	65,3	76,9	86,5
Өз бетінше жұмыспен қамтылғандар соның ішінде:	319,5	316,2	372,7	387,3	325,0	20,9	18,3	17,3	25,5	29,8
жұмыс берушілер өз бетінше жұмыс істейтін қызметкерлер өндірістік кооператив мүшелері отбасылық кәсіпорындардың ақы төленбейтін қызметкерлері	2 620,4	2 626,9	2 657,6	2 657,8	2 664,6	206,7	219,0	236,1	255,4	299,6
	89,6	109,1	123,4	121,7	171,5	28,1	43,9	41,0	40,9	53,1
	2 427,0	2 402,8	2 427,7	2 448,7	2 406,5	171,9	167,9	189,3	208,7	241,2
	33,2	30,6	30,9	26,6	21,5	2,9	3,4	2,4	1,7	1,8
	70,7	84,3	75,7	60,6	65,1	3,9	3,8	3,5	4,1	3,5

	<i>жалғасы</i>									
	олардан білімі барлар									
	аяқталмаған жоғары					орта кәсіптік (арнаулы)				
	2005	2006	2007	2008	2009	2005	2006	2007	2008	2009
Жұмыспен қамтылған халық – барлығы	237,9	252,4	246,0	249,9	218,6	1 975,6	1 940,5	2 056,2	2 174,6	2 123,1
Жалдамалы қызметкерлер соның ішінде жұмыспен қамтылғандар:										
мемлекеттік ұйымда	74,5	62,6	62,4	47,1	43,8	530,1	499,9	471,2	493,0	487,4
мемлекеттік емес ұйымда	70,9	81,6	83,8	88,7	82,7	699,4	731,2	810,9	896,0	839,6
жеке тұлғаларда шаруа (фермер) қожалықтарында	20,5	24,5	20,3	23,1	19,2	165,2	157,7	171,3	189,0	199,0
Өз бетінше жұмыспен қамтылғандар соның ішінде:										
жұмыс берушілер өз бетінше жұмыс істейтін қызметкерлер	5,0	6,0	5,2	10,5	6,3	49,6	45,2	51,8	56,1	57,9
өндірістік кооператив мүшелері	67,0	77,7	74,2	80,4	66,6	531,3	506,6	551,0	540,6	539,1
отбасылық кәсіпорындардың ақы төленбейтін қызметкерлері	3,3	3,8	3,5	3,4	4,8	27,1	36,0	40,0	39,2	39,2
	62,6	73,0	69,3	75,4	59,3	491,7	458,6	497,3	490,2	487,5
	0,4	0,4	-	0,1	0,2	4,7	3,4	5,5	5,2	3,6
	0,7	0,5	1,3	1,5	2,4	7,7	8,6	8,3	5,9	8,9

	<i>жалғасы</i>									
	олардан білімі барлар									
	бастауыш кәсіптік					жалпы орта				
	2005	2006	2007	2008	2009	2005	2006	2007	2008	2009
Жұмыспен қамтылған халық – барлығы	868,4	912,6	880,4	792,6	784,9	2 204,2	2 229,3	2 296,6	2 429,9	2 442,2
Жалдамалы қызметкерлер соның ішінде жұмыспен қамтылғандар:										
мемлекеттік ұйымда	558,8	605,2	598,7	565,5	577,8	985,7	983,8	1 040,3	1 116,2	1 129,2
мемлекеттік емес ұйымда	130,7	132,8	134,3	105,3	107,7	214,8	205,4	196,3	214,5	222,6
жеке тұлғаларда шаруа (фермер) қожалықтарында	300,1	347,8	339,7	341,9	354,1	374,9	376,4	398,6	439,3	465,2
Өз бетінше жұмыспен қамтылғандар соның ішінде:	91,7	93,9	92,7	85,3	84,3	208,2	203,6	201,6	224,8	260,1
жұмыс берушілер өз бетінше жұмыс істейтін қызметкерлер	36,3	30,8	32,1	33,1	31,6	187,9	198,3	243,8	237,6	181,3
	309,6	307,4	281,7	227,1	207,1	1 218,5	1 245,5	1 256,4	1 313,7	1 313,1
	14,2	15,4	14,5	13,5	9,2	16,6	9,5	23,2	24,0	62,5
	286,9	282,5	261,3	209,0	194,4	1 130,5	1 154,9	1 155,9	1 228,5	1 192,1

жалғасы

	олардан білімі барлар									
	бастауыш кәсіптік					жалпы орта				
	2005	2006	2007	2008	2009	2005	2006	2007	2008	2009
өндірістік кооператив мүшелері отбасылық кәсіпорындардың ақы төленбейтін қызметкерлері	3,6	2,4	3,0	1,6	1,4	19,3	20,1	19,1	17,1	13,7
өндірістік кооператив мүшелері ақы төленбейтін қызметкерлері	4,9	7,1	2,9	2,9	2,1	52,1	61,0	58,2	44,0	44,7

соңы

	олардан білімі барлар									
	жалпы негізгі					жалпы бастауыш				
	2005	2006	2007	2008	2009	2005	2006	2007	2008	2009
Жұмыспен қамтылған халық – барлығы	329,1	329,2	321,0	288,0	289,4	70,4	60,2	52,7	58,4	51,2
Жалдамалы қызметкерлер соның ішінде жұмыспен қамтылғандар:	100,0	109,0	107,8	98,6	92,0	12,1	9,7	7,7	7,2	9,5
мемлекеттік ұйымда	21,6	24,1	17,2	13,6	15,2	2,8	3,2	1,9	1,2	1,6
мемлекеттік емес ұйымда	41,0	44,6	45,1	43,8	41,8	3,3	2,1	2,8	1,8	3,9
жеке тұлғаларда шаруа (фермер) қожалықтарында	20,9	24,5	24,2	18,6	19,6	2,7	2,6	1,7	2,3	1,3
Өз бетінше жұмыспен қамтылғандар соның ішінде:	16,5	15,9	21,2	22,6	15,4	3,3	1,8	1,3	1,9	2,7
жұмыс берушілер өз бетінше жұмыс істейтін қызметкерлер	229,1	220,2	213,1	189,4	197,4	58,3	50,5	45,1	51,2	41,7
өндірістік кооператив мүшелері отбасылық кәсіпорындардың ақы төленбейтін қызметкерлері	0,3	0,2	0,9	0,5	2,0	-	0,5	0,2	0,2	0,6
өндірістік кооператив мүшелері отбасылық кәсіпорындардың ақы төленбейтін қызметкерлері	225,1	217,3	210,1	186,4	191,8	58,2	48,6	44,5	50,5	40,2
өндірістік кооператив мүшелері отбасылық кәсіпорындардың ақы төленбейтін қызметкерлері	2,3	0,7	0,8	0,8	0,7	0,1	0,1	-	0,1	0,1
өндірістік кооператив мүшелері отбасылық кәсіпорындардың ақы төленбейтін қызметкерлері	1,4	2,1	1,3	1,7	2,8	-	1,2	0,3	0,4	0,7

Экономика секторлары бойынша жұмыспен қамтылған халық

мың адам

	2005	2006	2007	2008	2009
Барлық халық					
Жұмыспен қамтылған халық – барлығы	7 261,0	7 403,5	7 631,1	7 857,2	7 903,4
соның ішінде:					
Ауыл, орман және балық шаруашылығы	2 353,0	2 334,7	2 382,8	2 369,7	2 326,4
Өнеркәсіп және құрылыс	1 307,3	1 365,3	1 443,9	1 486,9	1 491,1
Қызмет көрсету саласы	3 600,6	3 703,5	3 804,5	4 000,5	4 085,8
Ерлер					
Жұмыспен қамтылған халық – барлығы	3 764,4	3 808,9	3 922,8	4 017,7	4 039,9
соның ішінде:					
Ауыл, орман және балық шаруашылығы	1 258,0	1 250,2	1 280,2	1 249,7	1 213,0
Өнеркәсіп және құрылыс	925,9	949,1	999,0	1 042,6	1 045,8

соңы

	2005	2006	2007	2008	2009
Қызмет көрсету саласы	1 580,5	1 609,6	1 643,6	1 725,4	1 781,1
Жұмыспен қамтылған халық – барлығы	3 496,5	3 594,5	3 708,3	3 839,5	3 863,5
соның ішінде:					
Ауыл, орман және балық шаруашылығы	1 095,0	1 084,5	1 102,5	1 120,1	1 113,4
Өнеркәсіп және құрылыс	381,5	416,1	444,9	444,3	445,3
Қызмет көрсету саласы	2 020,1	2 093,9	2 160,8	2 275,1	2 304,7

Экономика секторлары бойынша жұмыспен қамтылған халықтың құрылымы

пайызбен

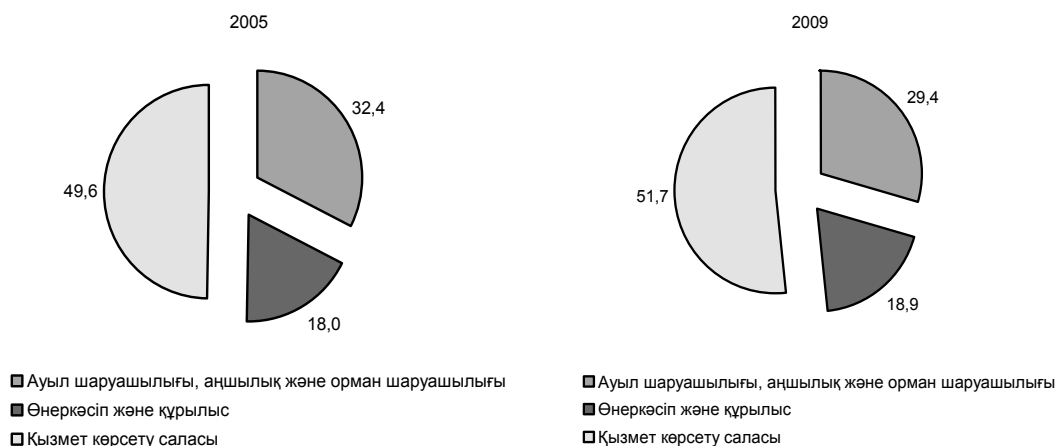

Экономикалық қызмет түрлері бойынша жұмыспен қамтылған халық

мың адам

	Барлығы				
	2005	2006	2007	2008	2009
Барлық халық	7 261,0	7 403,5	7 631,1	7 857,2	7 903,4
Жұмыспен қамтылған халық – барлығы					
соның ішінде:					
Ауыл шаруашылығы, аңшылық және орман шаруашылығы	2 335,7	2 318,3	2 366,0	2 349,8	2 311,0
Балық аулау, балық өсіру	17,3	16,4	16,8	20,0	15,4
Өнеркәсіп	891,8	904,5	926,0	938,0	939,3
кен өндіру	184,3	186,8	193,5	200,3	197,9
өңдеу	540,5	554,8	569,8	572,9	570,6
электр энергиясын, газ бен су өндіру және тарату	167,1	162,9	162,7	164,8	170,8
Құрылыс	415,5	460,8	517,9	548,9	551,8
Сауда; автомобильдерді, тұрмыстық бұйымдар мен жеке пайдаланатын заттарды жөндеу	1 038,5	1 066,5	1 070,9	1 150,3	1 170,6
Қонақ үйлер мен мейрамханалар	87,2	90,7	100,0	103,1	101,6
Көлік және байланыс	529,0	538,5	552,9	588,9	586,4
Қаржы қызметі	66,5	73,8	87,7	96,2	96,6
Жылжымайтын мүлікпен операциялар, жалға беру және тұтынушыларға қызмет көрсету	291,9	319,0	354,6	378,1	394,3
Мемлекеттік басқару	330,4	335,4	343,7	352,5	373,1
Білім беру	689,5	720,5	732,9	754,3	769,5
Денсаулық сақтау және әлеуметтік қызмет көрсету	328,2	331,5	335,9	347,3	351,4

соңы

	Барлығы				
	2005	2006	2007	2008	2009
Коммуналдық, әлеуметтік және дербес қызметтер көрсету	203,0	198,2	197,4	205,4	220,9
Үй шаруашылығын жүргізу бойынша қызмет көрсету	36,3	29,2	28,4	24,4	21,4
Ерлер					
Жұмыспен қамтылған халық – барлығы	3 764,4	3 808,9	3 922,8	4 017,7	4 039,9
соның ішінде:					
Ауыл шаруашылығы, аңшылық және орман шаруашылығы	1 243,6	1 238,3	1 266,6	1 233,5	1 201,5
Балық аулау, балық өсіру	14,5	11,9	13,7	16,2	11,5
Өнеркәсіп	597,2	601,8	614,6	624,3	628,5
кен өндіру	139,3	133,0	143,0	149,0	152,8
өңдеу	343,4	352,3	360,5	360,2	357,3
электр энергиясын, газ бен су өндіру және тарату	114,5	116,4	111,2	115,1	118,3
Құрылыс	328,7	347,4	384,3	418,4	417,3
Сауда; автомобильдерді, тұрмыстық бұйымдар мен жеке пайдаланатын заттарды жөндеу	423,1	425,2	426,1	469,8	476,6
Қонақ үйлер мен мейрамханалар	21,6	25,0	28,4	31,7	30,8
Көлік және байланыс	403,0	400,3	416,5	433,5	437,8
Қаржы қызметі	24,3	27,8	35,6	37,1	35,9
Жылжымайтын мүлікпен операциялар, жалға беру және тұтынушыларға қызмет көрсету	158,4	168,3	178,0	181,6	193,7
Мемлекеттік басқару	195,4	193,2	192,9	200,3	212,5
Білім беру	181,4	190,2	192,8	194,9	207,4
Денсаулық сақтау және әлеуметтік қызмет көрсету	65,2	79,1	79,8	82,2	84,8
Коммуналдық, әлеуметтік және дербес қызметтер көрсету	96,0	93,0	87,2	87,8	96,2
Үй шаруашылығын жүргізу бойынша қызмет көрсету	12,2	7,3	6,3	6,6	5,4
Әйелдер					
Жұмыспен қамтылған халық – барлығы	3 496,5	3 594,5	3 708,3	3 839,5	3 863,5
соның ішінде:					
Ауыл шаруашылығы, аңшылық және орман шаруашылығы	1 092,1	1 080,1	1 099,4	1 116,2	1 109,6
Балық аулау, балық өсіру	2,9	4,5	3,1	3,8	3,9
Өнеркәсіп	294,6	302,7	311,4	313,8	310,9
кен өндіру	45,0	53,7	50,5	51,3	45,1
өңдеу	197,1	202,5	209,3	212,7	213,2
электр энергиясын, газ бен су өндіру және тарату	52,5	46,5	51,5	49,7	52,5
Құрылыс	86,8	113,4	133,5	130,6	134,5
Сауда; автомобильдерді, тұрмыстық бұйымдар мен жеке пайдаланатын заттарды жөндеу	615,3	641,3	644,7	680,5	694,0
Қонақ үйлер мен мейрамханалар	65,6	65,8	71,6	71,3	70,8
Көлік және байланыс	126,0	138,2	136,4	155,4	148,6
Қаржы қызметі	42,2	45,9	52,1	59,1	60,7
Жылжымайтын мүлікпен операциялар, жалға беру және тұтынушыларға қызмет көрсету	133,5	150,7	176,6	196,6	200,6
Мемлекеттік басқару	135,0	142,2	150,8	152,2	160,6
Білім беру	508,2	530,2	540,1	559,4	562,0
Денсаулық сақтау және әлеуметтік қызмет көрсету	263,0	252,4	256,1	265,2	266,6
Коммуналдық, әлеуметтік және дербес қызметтер көрсету	107,0	105,2	110,2	117,7	124,8
Үй шаруашылығын жүргізу бойынша қызмет көрсету	24,1	21,8	22,1	17,8	16,0

Экономикалық қызмет түрлері және жас топтары бойынша жұмыспен қамтылған халық

мың адам

	Барлығы					соның ішінде жасы				
	2005	2006	2007	2008	2009	15				
						2005	2006	2007	2008	2009
Жұмыспен қамтылған халық – барлығы	7 261,0	7 403,5	7 631,1	7 857,2	7 903,4	23,1	20,8	12,7	14,7	17,5

жалғасы

	Барлығы					соның ішінде жасы				
						15				
	2005	2006	2007	2008	2009	2005	2006	2007	2008	2009
соның ішінде:										
Ауыл шаруашылығы, аңшылық және орман шаруашылығы	2 335,7	2 318,3	2 366,0	2 349,8	2 311,0	16,4	16,2	12,3	13,0	15,4
Балық аулау, балық есіру	17,3	16,4	16,8	20,0	15,4	-	0,2	-	-	-
Өнеркәсіп	891,8	904,5	926,0	938,0	939,3	-	-	-	-	-
кен өндіру	184,3	186,8	193,5	200,3	197,9	-	-	-	-	-
өңдеу	540,5	554,8	569,8	572,9	570,6	-	-	-	-	-
электр энергиясын, газ бен су өндіру және тарату	167,1	162,9	162,7	164,8	170,8	-	-	-	-	-
Құрылыс	415,5	460,8	517,9	548,9	551,8	-	0,5	0,1	-	0,1
Сауда; автомобильдерді, тұрмыстық бұйымдар мен жеке пайдаланатын заттарды жөндеу	1 038,5	1 066,5	1 070,9	1 150,3	1 170,6	6,7	3,7	0,3	1,6	1,9
Қонақ үйлер мен мейрамханалар	87,2	90,7	100,0	103,1	101,6	-	-	-	-	-
Көлік және байланыс	529,0	538,5	552,9	588,9	586,4	-	-	-	-	-
Қаржы қызметі	66,5	73,8	87,7	96,2	96,6	-	-	-	-	-
Жылжымайтын мүлікпен операциялар, жалға беру және тұтынушыларға қызмет көрсету	291,9	319,0	354,6	378,1	394,3	-	-	-	-	-
Мемлекеттік басқару	330,4	335,4	343,7	352,5	373,1	-	-	-	-	-
Білім беру	689,5	720,5	732,9	754,3	769,5	-	-	-	-	-
Денсаулық сақтау және әлеуметтік қызмет көрсету	328,2	331,5	335,9	347,3	351,4	-	-	-	-	-
Коммуналдық, әлеуметтік және дербес қызметтер көрсету	203,0	198,2	197,4	205,4	220,9	-	0,2	-	0,1	0,2
Үй шаруашылығын жүргізу бойынша қызмет көрсету	36,3	29,2	28,4	24,4	21,4	-	-	-	-	-

жалғасы

	соның ішінде жасы									
	16-24					25-54				
	2005	2006	2007	2008	2009	2005	2006	2007	2008	2009
Жұмыспен қамтылған халық – барлығы	1 166,1	1 203,3	1 210,0	1 194,4	1 199,3	5 501,3	5 566,5	5 744,4	5 927,7	5 958,1
соның ішінде:										
Ауыл шаруашылығы, аңшылық және орман шаруашылығы	523,2	540,2	545,8	477,4	467,7	1 540,3	1 493,0	1 533,3	1 575,9	1 532,7

жалғасы

	соның ішінде жасы									
	16-24					25-54				
	2005	2006	2007	2008	2009	2005	2006	2007	2008	2009
Балық аулау, балық өсіру	3,7	3,9	4,4	4,5	2,4	12,5	11,5	11,6	14,2	11,1
Өнеркәсіп	102,3	96,4	110,1	105,1	113,3	724,3	734,9	732,3	741,5	737,1
кен өндіру	21,4	20,7	24,6	24,1	26,3	152,8	153,9	153,4	158,2	154,5
өңдеу	67,0	59,4	67,7	65,7	69,2	434,0	448,7	449,5	451,1	446,8
электр энергиясын, газ бен су өндіру және тарату	13,9	16,3	17,8	15,3	17,8	137,5	132,3	129,3	132,3	135,8
Құрылыс	64,0	71,9	82,2	93,1	89,3	325,8	358,5	398,5	422,7	423,8
Сауда; автомобильдерді, тұрмыстық бұйымдар мен жеке пайдаланатын заттарды жөндеу	201,5	204,8	177,4	211,3	189,5	782,5	805,8	837,9	860,5	908,7
Қонақ үйлер мен мейрамханалар	18,8	19,6	19,6	27,2	27,5	65,2	67,1	74,0	71,1	68,7
Көлік және байланыс	51,8	56,0	51,8	66,5	64,5	437,2	445,1	451,8	467,4	467,6
Қаржы қызметі	9,7	9,7	10,9	13,2	14,0	54,1	60,1	72,6	79,3	77,5
Жылжымайтын мүлікпен операциялар, жалға беру және тұтынушыларға қызмет көрсету	34,1	37,0	46,0	56,3	65,8	239,4	257,8	285,3	293,9	301,4
Мемлекеттік басқару	34,7	34,9	31,0	31,1	38,1	277,8	278,7	292,5	298,1	311,6
Білім беру	61,0	74,9	81,2	66,2	72,8	579,2	594,4	596,9	626,7	632,2
Денсаулық сақтау және әлеуметтік қызмет көрсету	23,0	20,9	22,6	17,2	23,6	280,3	284,1	281,9	295,3	295,1
Коммуналдық, әлеуметтік және дербес қызметтер көрсету	31,1	28,2	22,5	21,6	28,2	155,9	153,6	153,0	162,8	173,0
Үй шаруашылығын жүргізу бойынша қызмет көрсету	7,1	5,0	4,5	3,6	2,6	26,8	21,7	22,7	18,3	17,5

жалғасы

	соның ішінде жасы									
	55-64					65 және одан асқандар				
	2005	2006	2007	2008	2009	2005	2006	2007	2008	2009
Жұмыспен қамтылған халық – барлығы	483,4	522,0	574,9	624,9	645,1	87,1	90,9	89,1	95,5	83,3
соның ішінде:										
Ауыл шаруашылығы, аңшылық және орман шаруашылығы	183,2	192,4	201,4	213,1	227,2	72,7	76,5	73,2	70,4	68,0
Балық аулау, балық өсіру	1,1	0,7	0,8	1,3	1,6	-	-	-	-	0,2
Өнеркәсіп	63,7	70,7	80,4	89,1	85,5	1,6	2,6	3,3	2,3	3,4
кен өндіру	9,6	11,6	15,2	18,0	16,2	0,6	0,6	0,2	0,1	1,0
өңдеу	38,4	45,1	50,7	54,5	53,3	1,1	1,7	2,0	1,7	1,2

соңы

	соның ішінде жасы									
	55-64					65 және одан асқандар				
	2005	2006	2007	2008	2009	2005	2006	2007	2008	2009
электр энергиясын, газ бен су өндіру және тарату	15,7	14,0	14,5	16,7	16,0	-	0,3	1,1	0,6	1,2
Құрылыс	24,5	28,6	36,2	32,6	37,4	1,2	1,4	0,9	0,5	1,3
Сауда; автомобильдерді, тұрмыстық бұйымдар мен жеке пайдаланатын заттарды жөндеу	43,6	49,1	52,2	62,0	67,0	4,2	3,2	3,1	14,9	3,5
Қонақ үйлер мен мейрамханалар	3,1	3,8	6,3	4,4	4,9	0,1	0,2	0,2	0,3	0,5
Көлік және байланыс	37,8	35,5	47,5	53,7	53,4	2,1	1,9	1,8	1,3	0,9
Қаржы қызметі	2,7	3,8	3,9	3,7	4,9	-	0,3	0,2	-	0,2
Жылжымайтын мүлікпен операциялар, жалға беру және тұтынушыларға қызмет көрсету	17,2	23,3	22,5	27,1	26,2	1,1	1,0	0,8	0,8	1,0
Мемлекеттік басқару	17,5	21,1	19,4	22,9	23,1	0,3	0,7	0,8	0,4	0,3
Білім беру	47,6	49,7	52,5	58,8	62,1	1,7	1,4	2,3	2,6	2,4
Денсаулық сақтау және әлеуметтік қызмет көрсету	24,0	25,9	30,4	34,4	31,9	1,0	0,7	1,0	0,4	0,6
Коммуналдық, әлеуметтік және дербес қызметтер көрсету	15,4	15,1	20,4	19,4	18,8	0,6	1,1	1,5	1,5	0,8
Үй шаруашылығын жүргізу бойынша қызмет көрсету	1,9	2,4	1,0	2,5	1,3	0,5	0,1	0,1	-	-

Экономикалық қызмет түрлері және білім деңгейі бойынша жұмыспен қамтылған халық

мың адам

	Барлығы					олардан білімі барлар				
						жоғары және аяқталмаған жоғары				
	2005	2006	2007	2008	2009	2005	2006	2007	2008	2009
Жұмыспен қамтылған халық – барлығы	7 261,0	7 403,5	7 631,1	7 857,2	7 903,4	1 813,3	1 931,7	2 024,1	2 113,7	2 212,6
соның ішінде:										
Ауыл шаруашылығы, аңшылық және орман шаруашылығы	2 335,7	2 318,3	2 366,0	2 349,8	2 311,0	156,5	157,6	172,8	187,0	192,0
Балық аулау, балық өсіру	17,3	16,4	16,8	20,0	15,4	1,5	2,8	3,7	3,1	2,1
Өнеркәсіп	891,8	904,5	926,0	938,0	939,3	203,4	225,6	228,8	241,8	245,1
көп өндіру	184,3	186,8	193,5	200,3	197,9	33,2	48,4	43,3	45,2	45,3
өңдеу	540,5	554,8	569,8	572,9	570,6	128,1	136,5	149,6	156,6	157,6

жалғасы

	Барлығы					олардан білімі барлар				
						жоғары және аяқталмаған жоғары				
	2005	2006	2007	2008	2009	2005	2006	2007	2008	2009
электр энергиясын, газ бен су өндіру және тарату	167,1	162,9	162,7	164,8	170,8	42,1	40,7	35,9	39,9	42,3
Құрылыс	415,5	460,8	517,9	548,9	551,8	102,2	122,6	138,4	147,3	147,0
Сауда; автомобильдерді, тұрмыстық бұйымдар мен жеке пайдаланатын заттарды жөндеу	1 038,5	1 066,5	1 070,9	1 150,3	1 170,6	233,6	245,3	244,5	280,1	299,7
Қонақ үйлер мен мейрамханалар	87,2	90,7	100,0	103,1	101,6	18,7	20,9	25,1	26,0	24,1
Көлік және байланыс	529,0	538,5	552,9	588,9	586,4	124,3	121,7	118,8	126,2	141,9
Қаржы қызметі	66,5	73,8	87,7	96,2	96,6	46,9	53,3	66,1	71,0	70,0
Жылжымайтын мүлікпен операциялар, жалға беру және тұтынушыларға қызмет көрсету	291,9	319,0	354,6	378,1	394,3	142,1	163,7	178,9	182,0	188,8
Мемлекеттік басқару	330,4	335,4	343,7	352,5	373,1	202,5	196,5	215,9	217,3	235,0
Білім беру	689,5	720,5	732,9	754,3	769,5	415,8	438,1	450,3	456,5	470,7
Денсаулық сақтау және әлеуметтік қызмет көрсету	328,2	331,5	335,9	347,3	351,4	100,1	113,7	116,5	120,9	126,9
Коммуналдық, әлеуметтік және дербес қызметтер көрсету	203,0	198,2	197,4	205,4	220,9	60,7	64,8	59,9	51,2	66,6
Үй шаруашылығын жүргізу бойынша қызмет көрсету	36,3	29,2	28,4	24,4	21,4	4,7	5,0	4,3	3,1	2,8

жалғасы

	олардан білімі барлар									
	орта кәсіптік (арнаулы)					негізгі, орта, жалпы, бастауыш				
	2005	2006	2007	2008	2009	2005	2006	2007	2008	2009
Жұмыспен қамтылған халық – барлығы	1 975,6	1 940,5	2 056,2	2 174,6	2 123,1	3 472,1	3 531,3	3 550,7	3 568,9	3 567,7
соның ішінде:										
Ауыл шаруашылығы, аңшылық және орман шаруашылығы	400,7	377,9	400,3	400,9	368,1	1 778,5	1 782,8	1 792,9	1 761,8	1 751,0
Балық аулау, балық өсіру	3,6	3,6	3,7	3,5	3,1	12,3	10,0	9,4	13,4	10,2
Өнеркәсіп	341,5	337,5	351,5	348,6	350,2	346,9	341,5	345,8	347,6	344,0
кен өндіру	78,0	70,4	86,9	87,6	78,0	73,2	68,0	63,3	67,4	74,7
өңдеу	194,6	201,4	194,6	194,6	200,5	217,8	216,9	225,7	221,7	212,5
электр энергиясын, газ бен су өндіру және тарату	69,0	65,7	70,0	66,4	71,7	56,0	56,5	56,8	58,5	56,9

соңы

	олардан білімі барлар									
	орта кәсіптік (арнаулы)					негізгі, орта, жалпы, бастауыш				
	2005	2006	2007	2008	2009	2005	2006	2007	2008	2009
Құрылыс	120,9	132,2	154,3	172,5	170,4	192,4	206,0	225,2	229,1	234,4
Сауда; автомобильдерді, тұрмыстық бұйымдар мен жеке пайдаланатын заттарды жөндеу	314,7	306,1	331,0	362,0	370,8	490,1	515,1	495,4	508,2	500,1
Қонақ үйлер мен мейрамханалар	31,4	28,2	33,3	33,3	32,3	37,2	41,6	41,6	43,7	45,2
Көлік және байланыс	195,7	187,4	202,4	220,8	205,1	208,9	229,4	231,7	241,8	239,5
Қаржы қызметі	11,7	13,1	15,5	20,5	20,0	7,8	7,4	6,1	4,6	6,6
Жылжымайтын мүлікпен операциялар, жалға беру және тұтынушыларға қызмет көрсету	77,9	81,0	89,4	105,5	107,1	71,8	74,3	86,2	90,6	98,4
Мемлекеттік басқару	82,6	89,6	83,2	84,0	87,7	45,3	49,3	44,7	51,2	50,5
Білім беру	157,9	157,8	161,5	171,4	168,1	115,8	124,6	121,1	126,4	130,7
Денсаулық сақтау және әлеуметтік қызмет көрсету	158,8	153,1	153,4	156,6	156,4	69,2	64,7	66,0	69,8	68,0
Коммуналдық, әлеуметтік және дербес қызметтер көрсету	66,4	64,0	66,3	84,9	77,2	75,9	69,4	71,2	69,3	77,2
Үй шаруашылығын жүргізу бойынша қызмет көрсету	11,8	9,1	10,4	9,8	6,6	19,8	15,1	13,6	11,4	12,0

**Экономикалық қызмет түрлері және жұмыспен қамтылғандық статусы бойынша
жұмыспен қамтылған халық**

мың адам

	2005	2006	2007	2008	2009
Жұмыспен қамтылған халық – барлығы	7 261,0	7 403,5	7 631,1	7 857,2	7 903,4
соның ішінде:					
Ауыл шаруашылығы, аңшылық және орман шаруашылығы	2 335,7	2 318,3	2 366,0	2 349,8	2 311,0
Балық аулау, балық өсіру	17,3	16,4	16,8	20,0	15,4
Өнеркәсіп	891,8	904,5	926,0	938,0	939,3
кен өндіру	184,3	186,8	193,5	200,3	197,9
өңдеу	540,5	554,8	569,8	572,9	570,6
электр энергиясын, газ бен су өндіру және тарату	167,1	162,9	162,7	164,8	170,8
Құрылыс	415,5	460,8	517,9	548,9	551,8
Сауда; автомобильдерді, тұрмыстық бұйымдар мен жеке пайдаланатын заттарды жөндеу	1 038,5	1 066,5	1 070,9	1 150,3	1 170,6
Қонақ үйлер мен мейрамханалар	87,2	90,7	100,0	103,1	101,6
Көлік және байланыс	529,0	538,5	552,9	588,9	586,4
Қаржы қызметі	66,5	73,8	87,7	96,2	96,6
Жылжымайтын мүлікпен операциялар, жалға беру және тұтынушыларға қызмет көрсету	291,9	319,0	354,6	378,1	394,3
Мемлекеттік басқару	330,4	335,4	343,7	352,5	373,1
Білім беру	689,5	720,5	732,9	754,3	769,5
Денсаулық сақтау және әлеуметтік қызмет көрсету	328,2	331,5	335,9	347,3	351,4
Коммуналдық, әлеуметтік және дербес қызметтер көрсету	203,0	198,2	197,4	205,4	220,9
Үй шаруашылығын жүргізу бойынша қызмет көрсету	36,3	29,2	28,4	24,4	21,4

соңы

	2005	2006	2007	2008	2009
Жалдамалы қызметкерлер - барлығы	4 640,5	4 776,6	4 973,5	5 199,4	5 238,8
соның ішінде:					
Ауыл шаруашылығы, аңшылық және орман шаруашылығы	604,5	611,4	646,7	676,9	644,5
Балық аулау, балық өсіру	7,0	7,6	8,4	8,8	9,0
Өнеркәсіп	870,4	881,4	901,4	910,7	907,4
кен өндіру	184,3	186,8	193,5	200,3	197,9
өңдеу	519,1	531,7	545,2	545,6	538,6
электр энергиясын, газ бен су өндіру және тарату	167,1	162,9	162,7	164,8	170,8
Құрылыс	353,4	389,9	429,4	452,3	448,6
Сауда; автомобильдерді, тұрмыстық бұйымдар мен жеке пайдаланатын заттарды жөндеу	477,1	488,0	502,4	566,6	579,4
Қонақ үйлер мен мейрамханалар	73,7	77,8	82,1	86,6	85,3
Көлік және байланыс	402,5	400,5	413,6	438,3	444,4
Қаржы қызметі	66,5	73,8	87,7	96,2	96,6
Жылжымайтын мүлікпен операциялар, жалға беру және тұтынушыларға қызмет көрсету	276,5	301,3	331,7	345,7	357,4
Мемлекеттік басқару	330,4	335,4	343,7	352,5	373,1
Білім беру	684,0	714,1	728,6	750,2	764,0
Денсаулық сақтау және әлеуметтік қызмет көрсету	322,1	324,8	328,1	340,4	343,5
Коммуналдық, әлеуметтік және дербес қызметтер көрсету	157,0	156,9	156,2	160,6	173,9
Үй шаруашылығын жүргізу бойынша қызмет көрсету	15,3	13,7	13,3	13,5	11,7
Өз бетінше жұмыспен қамтылғандар - барлығы	2 620,4	2 626,9	2 657,6	2 657,8	2 664,6
соның ішінде:					
Ауыл шаруашылығы, аңшылық және орман шаруашылығы	1 731,3	1 706,9	1 719,3	1 672,9	1 666,6
Балық аулау, балық өсіру	10,4	8,9	8,4	11,2	6,4
Өнеркәсіп	21,4	23,1	24,6	27,3	31,9
кен өндіру	-	-	-	-	-
өңдеу	21,4	23,1	24,6	27,3	31,9
электр энергиясын, газ бен су өндіру және тарату	-	-	-	-	-
Құрылыс	62,1	70,9	88,4	96,6	103,2
Сауда; автомобильдерді, тұрмыстық бұйымдар мен жеке пайдаланатын заттарды жөндеу	561,3	578,5	568,4	583,7	591,2
Қонақ үйлер мен мейрамханалар	13,5	12,9	17,8	16,5	16,3
Көлік және байланыс	126,5	138,0	139,3	150,5	142,0
Қаржы қызметі	-	-	-	-	-
Жылжымайтын мүлікпен операциялар, жалға беру және тұтынушыларға қызмет көрсету	15,4	17,8	22,9	32,5	37,0
Мемлекеттік басқару	-	-	-	-	-
Білім беру	5,5	6,3	4,3	4,1	5,5
Денсаулық сақтау және әлеуметтік қызмет көрсету	6,1	6,7	7,8	6,9	7,8
Коммуналдық, әлеуметтік және дербес қызметтер көрсету	46,0	41,4	41,3	44,8	47,1
Үй шаруашылығын жүргізу бойынша қызмет көрсету	20,9	15,5	15,1	10,8	9,7

Экономикалық қызмет түрлері және еңбек шартының түрлері бойынша жұмыспен қамтылған халық

мың адам

	Барлығы					соның ішінде жұмысы болғандар белгісіз мерзімге				
	2005	2006	2007	2008	2009	2005	2006	2007	2008	2009
Жұмыспен қамтылған халық – барлығы	7 261,0	7 403,5	7 631,1	7 857,2	7 903,4	5 741,0	6 442,1	6 742,7	6 974,1	7 094,8
соның ішінде:										
Ауыл шаруашылығы, аңшылық және орман шаруашылығы	2 335,7	2 318,3	2 366,0	2 349,8	2 311,0	1 649,6	1 896,4	1 962,5	1 910,3	1 896,8

жалғасы

	Барлығы					соның ішінде жұмысы болғандар				
						белгісіз мерзімге				
	2005	2006	2007	2008	2009	2005	2006	2007	2008	2009
Балық аулау, балық өсіру	17,3	16,4	16,8	20,0	15,4	8,4	10,1	12,0	13,3	11,6
Өнеркәсіп	891,8	904,5	926,0	938,0	939,3	800,7	860,0	897,2	911,4	921,7
кен өндіру	184,3	186,8	193,5	200,3	197,9	152,8	177,6	188,5	197,8	196,9
өңдеу	540,5	554,8	569,8	572,9	570,6	492,9	525,9	548,8	553,1	556,1
электр энергиясын, газ бен су өндіру және тарату	167,1	162,9	162,7	164,8	170,8	155,1	156,4	159,9	160,5	168,6
Құрылыс	415,5	460,8	517,9	548,9	551,8	287,5	385,2	434,6	472,1	473,3
Сауда; автомобильдерді, тұрмыстық бұйымдар мен жеке пайдаланатын заттарды жөндеу	1 038,5	1 066,5	1 070,9	1 150,3	1 170,6	690,6	812,7	837,7	932,6	996,0
Қонақ үйлер мен мейрамханалар	87,2	90,7	100,0	103,1	101,6	69,1	76,5	84,7	97,0	89,7
Көлік және байланыс	529,0	538,5	552,9	588,9	586,4	445,9	481,4	511,4	543,1	544,9
Қаржы қызметі	66,5	73,8	87,7	96,2	96,6	62,1	71,3	84,8	95,1	91,8
Жылжымайтын мүлікпен операциялар, жалға беру және тұтынушыларға қызмет көрсету	291,9	319,0	354,6	378,1	394,3	256,8	300,5	331,0	361,3	380,3
Мемлекеттік басқару	330,4	335,4	343,7	352,5	373,1	315,8	329,0	339,8	349,8	366,3
Білім беру	689,5	720,5	732,9	754,3	769,5	662,6	701,8	721,4	745,2	761,1
Денсаулық сақтау және әлеуметтік қызмет көрсету	328,2	331,5	335,9	347,3	351,4	314,7	322,2	329,0	343,4	344,4
Коммуналдық, әлеуметтік және дербес қызметтер көрсету	203,0	198,2	197,4	205,4	220,9	157,1	173,1	176,4	184,6	201,7
Үй шаруашылығын жүргізу бойынша қызмет көрсету	36,3	29,2	28,4	24,4	21,4	19,6	21,7	20,2	14,8	15,2

жалғасы

	соның ішінде жұмысы болғандар									
	белгілі мерзімге					белгілі бір жұмыс көлеміне				
	2005	2006	2007	2008	2009	2005	2006	2007	2008	2009
Жұмыспен қамтылған халық – барлығы	467,3	289,0	258,0	192,1	196,3	386,0	158,1	162,9	134,8	132,3
соның ішінде: Ауыл шаруашылығы, аңшылық және орман шаруашылығы	83,1	60,2	42,6	42,8	40,3	195,6	48,7	69,8	49,4	44,4
Балық аулау, балық өсіру	2,5	2,8	1,1	0,3	0,6	1,0	1,2	1,7	1,1	0,6
Өнеркәсіп	76,0	36,3	23,6	20,3	11,4	11,3	5,5	3,4	4,4	4,2
кен өндіру	28,4	8,2	4,7	2,2	0,8	3,1	0,9	0,2	0,3	0,2

жалғасы

	соның ішінде жұмысы болғандар									
	белгілі мерзімге					белгілі бір жұмыс көлеміне				
	2005	2006	2007	2008	2009	2005	2006	2007	2008	2009
өңдеу электр энергиясын, газ бен су өндіру және тарату	36,8	22,2	16,0	13,8	8,5	7,0	3,9	3,2	4,1	3,8
Құрылыс	10,9	5,9	2,8	4,3	2,0	1,2	0,7	-	-	0,2
Сауда; автомобильдерді, тұрмыстық бұйымдар мен жеке пайдаланатын заттарды жөндеу	53,2	31,3	37,3	25,3	28,2	51,5	32,6	29,1	32,1	30,6
Қонақ үйлер мен мейрамханалар	113,0	72,5	72,8	48,4	53,3	67,5	34,1	34,2	26,1	28,1
Көлік және байланыс	11,9	8,0	10,8	3,3	8,0	5,2	4,5	3,8	1,1	2,2
Қаржы қызметі	33,3	22,6	14,6	12,8	12,7	14,3	10,1	8,9	9,8	9,2
Жылжымайтын мүлікпен операциялар, жалға беру және тұтынушыларға қызмет көрсету	3,6	2,0	3,0	0,9	4,8	0,8	0,4	-	0,2	-
Мемлекеттік басқару	25,4	14,7	18,5	10,3	9,6	7,6	2,6	3,3	4,7	2,6
Білім беру	12,9	5,4	3,6	2,6	5,9	1,7	1,0	0,3	0,1	0,9
Денсаулық сақтау және әлеуметтік қызмет көрсету	17,9	13,0	8,5	7,7	5,8	8,3	5,0	2,3	1,1	2,2
Коммуналдық, әлеуметтік және дербес қызметтер көрсету	7,5	5,3	4,8	2,6	5,7	4,3	3,0	0,9	0,7	1,0
Үй шаруашылығын жүргізу бойынша қызмет көрсету	24,2	13,3	13,6	11,4	6,7	12,2	7,5	3,6	2,8	5,6
	2,7	1,7	3,2	3,6	3,4	4,8	1,8	1,7	1,3	0,5

жалғасы

	соның ішінде жұмысы болғандар									
	кездейсоқ					мерзімдік				
	2005	2006	2007	2008	2009	2005	2006	2007	2008	2009
Жұмыспен қамтылған халық – барлығы	222,9	136,7	126,9	120,5	112,0	443,8	377,7	340,6	435,6	368,0
соның ішінде: Ауыл шаруашылығы, аңшылық және орман шаруашылығы	46,7	22,7	5,6	11,1	15,1	360,7	290,3	285,6	336,2	314,4
Балық аулау, балық өсіру	1,3	0,6	0,6	0,4	0,2	4,1	1,8	1,4	4,9	2,4
Өнеркәсіп	3,2	1,7	1,4	1,2	1,2	0,5	1,1	0,4	0,7	0,9
кен өндіру	-	-	-	-	-	-	-	-	-	-
өңдеу	3,2	1,7	1,4	1,2	1,2	0,5	1,1	0,4	0,7	0,9
электр энергиясын, газ бен су өндіру және тарату	-	-	-	-	-	-	-	-	-	-
Құрылыс	13,3	6,0	10,4	11,2	10,9	10,0	5,6	6,4	8,2	8,9

соңы

	соның ішінде жұмыс болғандар									
	кездейсоқ					мерзімдік				
	2005	2006	2007	2008	2009	2005	2006	2007	2008	2009
Сауда; автомобильдерді, тұрмыстық бұйымдар мен жеке пайдаланатын заттарды жөндеу	112,8	78,9	86,5	69,0	57,9	54,6	68,3	39,6	74,3	35,3
Қонақ үйлер мен мейрамханалар	0,7	0,2	0,7	0,4	0,7	0,3	1,5	0,0	1,4	1,0
Көлік және байланыс	30,7	20,5	14,4	19,7	16,3	4,8	3,9	3,6	3,4	3,2
Қаржы қызметі	-	-	-	-	-	-	-	-	-	-
Жылжымайтын мүлікпен операциялар, жалға беру және тұтынушыларға қызмет көрсету	0,9	1,0	1,1	0,7	1,7	1,2	0,3	0,6	1,2	0,1
Мемлекеттік басқару	-	-	-	-	-	-	-	-	-	-
Білім беру	0,7	0,7	0,7	0,4	0,3	-	-	-	-	-
Денсаулық сақтау және әлеуметтік қызмет көрсету	1,3	0,7	0,8	0,6	0,3	0,3	0,3	0,5	-	-
Коммуналдық, әлеуметтік және дербес қызметтер көрсету	8,3	3,4	2,9	5,4	5,4	1,2	1,0	1,0	1,3	1,5
Үй шаруашылығын жүргізу бойынша қызмет көрсету	3,0	0,4	1,8	0,5	1,9	6,2	3,5	1,5	4,0	0,3

Жұмыспен қамтылған халық жұмыс топтары бойынша

мың адам

	2005	2006	2007	2008	2009
Барлық халық					
Жұмыспен қамтылған халық – барлығы	7 261,0	7 403,5	7 631,1	7 857,2	7 903,4
олардан:					
Барлық деңгейдегі өкімет және басқару органдарының басшылары, ұйым басшыларын қоса	390,0	438,0	491,7	505,6	466,8
Біліктіліктің жоғары деңгейіндегі мамандар	860,7	923,9	982,2	1 006,1	1 055,0
Біліктіліктің орта деңгейіндегі мамандар	626,1	643,1	677,7	714,4	770,0
Ақпарат дайындау, құжаттамаларды ресімдеу, есепке алу және қызмет көрсетумен айналысатын қызметшілер	163,1	169,4	172,4	169,5	187,7
Қызмет көрсету саласы, тұрғын үй-коммуналдық шаруашылық, сауда және қызметтің тектес түрлеріндегі қызметкерлер	959,0	1007,3	991,1	1 077,3	1 061,1
Ауыл, орман, аңшылық шаруашылықтарындағы, балық өсіру және балық аулаудағы білікті қызметкерлер	1264,0	1075,0	1124,3	1 281,1	1 170,8
Өнеркәсіп ұйымдарының, құрылыстың, көлік пен байланыстың, жер қойнауының геологиясы мен барлаудың білікті қызметкерлері	705,8	689,5	751,5	738,9	734,4
Қондырғылар мен машиналардың операторлары, аппаратшылары, машинистері және слесарьлар- құрастырушылар	643,6	649,6	653,4	713,1	621,2
Біліктілігі жоқ жұмысшылар	1 615,7	1 779,8	1 756,7	1 625,2	1 803,5
Өзгелері, сыныпталмайтындар	32,8	28,0	30,3	26,0	32,9
Ерлер					
Жұмыспен қамтылған халық – барлығы	3 764,4	3 808,9	3 922,8	4 017,7	4 039,9

соңы

	2005	2006	2007	2008	2009
олардан:					
Барлық деңгейдегі өкімет және басқару органдарының басшылары, ұйым басшыларын қоса	251,5	281,0	310,6	311,6	285,8
Біліктіліктің жоғары деңгейіндегі мамандар	277,6	303,0	316,9	322,7	351,9
Біліктіліктің орта деңгейіндегі мамандар	220,0	233,9	249,3	247,0	287,2
Ақпарат дайындау, құжаттамаларды ресімдеу, есепке алу және қызмет көрсетумен айналысатын қызметшілер	39,2	37,6	39,2	46,1	51,5
Қызмет көрсету саласы, тұрғын үй-коммуналдық шаруашылық, сауда және қызметтің тектес түрлеріндегі қызметкерлер	335,0	349,3	320,8	360,1	372,0
Ауыл, орман, аңшылық шаруашылықтарындағы, балық өсіру және балық аулаудағы білікті қызметкерлер	671,3	567,9	602,0	657,4	601,9
Өнеркәсіп ұйымдарының, құрылыстың, көлік пен байланыстың, жер қойнауының геологиясы мен барлаудың білікті қызметкерлері	546,2	529,2	579,1	570,1	570,2
Қондырғылар мен машиналардың операторлары, аппаратшылары, машинистері және слесарьлар-құрастырушылар	586,7	577,9	581,0	635,7	553,9
Біліктілігі жоқ жұмысшылар	810,9	907,6	899,4	848,0	940,8
Өзгелері, сыныпталмайтындар	25,9	21,6	24,4	19,0	24,5
Әйелдер					
Жұмыспен қамтылған халық – барлығы	3 496,5	3 594,5	3 708,3	3 839,5	3 863,5
олардан:					
Барлық деңгейдегі өкімет және басқару органдарының басшылары, ұйым басшыларын қоса	138,5	157,0	181,1	194,0	181,0
Біліктіліктің жоғары деңгейіндегі мамандар	583,1	620,8	665,3	683,3	703,1
Біліктіліктің орта деңгейіндегі мамандар	406,1	409,2	428,3	467,5	482,7
Ақпарат дайындау, құжаттамаларды ресімдеу, есепке алу және қызмет көрсетумен айналысатын қызметшілер	123,9	131,8	133,1	123,4	136,1
Қызмет көрсету саласы, тұрғын үй-коммуналдық шаруашылық, сауда және қызметтің тектес түрлеріндегі қызметкерлер	624,1	657,9	670,2	717,2	689,1
Ауыл, орман, аңшылық шаруашылықтарындағы, балық өсіру және балық аулаудағы білікті қызметкерлер	592,6	507,1	522,3	623,8	568,9
Өнеркәсіп ұйымдарының, құрылыстың, көлік пен байланыстың, жер қойнауының геологиясы мен барлаудың білікті қызметкерлері	159,6	160,3	172,3	168,8	164,2
Қондырғылар мен машиналардың операторлары, аппаратшылары, машинистері және слесарьлар-құрастырушылар	56,9	71,7	72,4	77,4	67,3
Біліктілігі жоқ жұмысшылар	804,9	872,2	857,3	777,2	862,7
Өзгелері, сыныпталмайтындар	6,9	6,4	5,9	7,0	8,3

1.4. БЕЙРЕСМИ ЖҰМЫСПЕН ҚАМТЫЛҒАН ХАЛЫҚ

Жұмыспен қамтылған халық санын өндірістік бірліктер үлгісі бойынша бөлу

	Экономикада жұмыспен қамтылғандар, барлығы	Жұмыспен ресми қамтылған	соның ішінде						
			жұмыспен қамтылғандардың ішінде		жұмыспен бейресми қамтылған	жұмыспен қамтылғандардың ішінде		үй шаруашылығы	
			ресми сектордағы кәсіпорындарда	бейресми сектордағы кәсіпорындарда		ресми сектордағы кәсіпорындарда	бейресми сектордағы кәсіпорындарда	ауыл шаруашылығы өнімдерін өндіруші	үй қызметін көрсететін, ақы төленетін қызметкерлер
2005	7 261,0	4 148,2	3 428,4	719,8	1 765,5	1 162,0	603,5	1 297,1	50,1
2006	7 403,5	4 281,9	3 580,6	701,3	1 846,0	1 143,8	702,3	1 223,3	52,3
2007	7 631,1	4 545,5	3 767,7	777,9	1 844,0	1 158,9	685,1	1 194,7	46,9
2008	7 857,2	4 780,7	4 044,5	736,2	1 862,7	1 107,3	755,4	1 166,1	47,6
2009	7 903,4	4 886,9	3 742,2	1 144,7	1 835,5	544,4	1 291,1	1 125,5	55,4

Жұмыспен қамтылу мәртебесі және өндірістік бірліктер үлгісі бойынша жұмыспен қамтылған халық

	соның ішінде									
	Экономикада жұмыспен қамтылғандар, барлығы					жұмыспен ресми қамтылған				
	2005	2006	2007	2008	2009	2005	2006	2007	2008	2009
Жұмыспен қамтылған халық, барлығы	7 261,0	7 403,5	7 631,1	7 857,2	7 903,4	4 148,2	4 281,9	4 545,5	4 780,7	4 886,9
Жалдамалы қызметкерлер	4 640,5	4 776,6	4 973,5	5 199,4	5 238,8	3 428,4	3 580,6	3 767,7	4 044,5	4 109,1
соның ішінде жұмыспен қамтылғандар:										
мемлекеттік ұйымдарда	1 779,0	1 705,7	1 685,6	1 691,4	1 763,5	1 656,3	1 592,6	1 590,1	1 614,1	1 674,4
мемлекеттік емес ұйымдарда	1 977,7	2 196,1	2 338,0	2 500,8	2 480,1	1 554,5	1 742,1	1 895,3	2 079,7	2 067,9
жеке тұлғаларда шаруа (фермерлік) қожалығында	564,4	558,5	577,1	620,0	670,1	116,9	122,3	150,6	183,7	205,4
Өз бетінше жұмыспен қамтылғандар	319,5	316,2	372,7	387,3	325,0	100,6	123,6	131,7	167,1	161,5
соның ішінде жұмыс берушілер	2 620,4	2 626,9	2 657,6	2 657,8	2 664,6	719,8	701,3	777,9	736,2	777,8
өз бетінше жұмыс істейтін қызметкерлер	89,6	109,1	123,4	121,7	171,5	84,5	102,5	105,6	102,2	138,4
өндірістік кооперативтің мүшелері	2 427,0	2 402,8	2 427,7	2 448,7	2 406,5	611,8	578,2	651,8	615,0	627,1
отбасылық кәсіпорындардың ақы төленбейтін қызметкерлері	33,2	30,6	30,9	26,6	21,5	23,5	20,6	20,5	19,0	12,3
	70,7	84,3	75,7	60,6	65,1	-	-	-	-	-

жалғасы

	соның ішінде									
	жұмыспен бейресми қамтылған					үй шаруашылығы				
	2005	2006	2007	2008	2009	2005	2006	2007	2008	2009
Жұмыспен қамтылған халық, барлығы	1 765,5	1 846,0	1 844,0	1 862,7	1 835,5	1 347,3	1 275,5	1 241,6	1 213,8	1 180,9

соңы

	соның ішінде									
	жұмыспен бейресми қамтылған					үй шаруашылығы				
	2005	2006	2007	2008	2009	2005	2006	2007	2008	2009
Жалдамалы қызметкерлер	1 162,0	1 143,8	1 158,9	1 107,3	1 074,2	50,1	52,3	46,9	47,6	55,4
соның ішінде жұмыспен қамтылғандар:										
мемлекеттік ұйымдарда	122,6	113,2	95,5	77,3	89,1	-	-	-	-	-
мемлекеттік емес ұйымдарда	423,1	454,0	442,7	421,1	412,3	-	-	-	-	-
жеке тұлғаларда шаруа (фермерлік) қожалығында	397,3	383,9	379,7	388,6	409,3	50,1	52,3	46,9	47,6	55,4
Өз бетінше жұмыспен қамтылғандар	218,9	192,7	241,0	220,2	163,5	-	-	-	-	-
соның ішінде жұмыс берушілер	603,5	702,3	685,1	755,4	761,3	1 297,1	1 223,3	1 194,7	1 166,1	1 125,5
өз бетінше жұмыс істейтін қызметкерлер	5,1	6,6	17,8	19,6	33,1	-	-	-	-	-
өндірістік кооперативтің мүшелері	518,1	601,3	581,2	667,6	653,9	1 297,1	1 223,3	1 194,7	1 166,1	1 125,5
отбасылық кәсіпорындардың ақы төленбейтін қызметкерлері	9,7	10,0	10,4	7,7	9,2	-	-	-	-	-
	70,7	84,3	75,7	60,6	65,1	-	-	-	-	-

Жұмыс орны және өндірістік бірліктер үлгісі бойынша жұмыспен қамтылған халық

мың адам

	соның ішінде									
	Экономикада жұмыспен қамтылғандар, барлығы					жұмыспен ресми қамтылған				
	2005	2006	2007	2008	2009	2005	2006	2007	2008	2009
Экономикада жұмыспен қамтылғандар, барлығы	7 261,0	7 403,5	7 631,1	7 857,2	7 903,4	4 148,2	4 281,9	4 545,5	4 780,7	4 886,9
соның ішінде жекеменшік үй клиенттің немесе жұмыс берушінің үйі	98,2	119,0	124,5	137,2	132,4	54,5	56,9	71,1	65,3	82,2
кәсіпорын, ұйым, зауыт, фабрика, дүкен, бюро, ателье және басқа ферма немесе жер учаскесі	111,4	128,3	127,8	127,4	169,4	31,9	32,6	31,5	29,0	39,8
құрылыс алаңы ашық рынок немесе көшедегі жайма сауда қосалқы шаруашылық (жеке үй іргесінде)	4 136,7	4 256,3	4 465,9	4 734,4	4 819,6	3 351,4	3 472,4	3 687,3	3 941,5	4 040,1
көлік	534,7	565,4	620,0	553,7	554,3	223,7	252,5	278,1	263,0	261,0
тұрақты орынсыз басқа	108,4	131,4	144,1	139,0	147,2	46,4	60,3	65,4	65,2	71,2
	435,6	429,1	412,3	435,2	395,1	192,5	176,1	172,8	180,5	160,9
	1 428,3	1 394,0	1 376,9	1 363,1	1 346,7	21,6	14,6	26,4	16,3	30,3
	265,4	281,2	277,0	278,5	259,9	165,9	174,7	178,4	181,3	163,0
	76,0	62,4	59,1	59,9	56,5	22,5	22,0	22,6	24,0	22,8
	66,5	36,5	23,4	28,8	22,3	37,8	19,8	12,0	14,7	15,5

	соңы									
	жұмыспен бейресми қамтылған					соның ішінде				
	үй шаруашылығы									
	2005	2006	2007	2008	2009	2005	2006	2007	2008	2009
Экономикада жұмыспен қамтылғандар, барлығы	1 765,5	1 846,0	1 844,0	1 862,7	1 835,5	1 347,3	1 275,5	1 241,6	1 213,8	1 180,9
соның ішінде жекеменшік үй клиенттің немесе жұмыс берушінің үйі кәсіпорын, ұйым, зауыт, фабрика, дүкен, бюро, ателье және басқа ферма немесе жер учаскесі	43,7	62,1	53,4	71,9	50,2	-	-	-	-	-
құрылыс алаңы ашық рынок немесе көшедегі жайма сауда	28,7	42,5	49,4	50,8	74,2	50,8	53,2	46,9	47,6	55,4
қосалқы шаруашылық (жеке үй іргесінде)	785,2	783,9	778,6	792,9	779,5	-	-	-	-	-
көлік	291,2	307,0	341,9	290,7	293,3	19,8	6,0	-	-	-
тұрақты орынсыз басқа	62,0	71,1	78,7	73,8	76,0	-	-	-	-	-
	243,1	253,1	239,5	254,7	234,1	-	-	-	-	-
	131,7	163,3	155,9	180,7	190,9	1 275,0	1 216,0	1 194,7	1 166,1	1 125,5
	99,5	106,4	98,6	97,3	96,9	-	-	-	-	-
	53,4	40,4	36,6	35,9	33,7	-	-	-	-	-
	27,0	16,2	11,4	14,2	6,8	1,6	0,4	-	-	-

1.5. ЖҰМЫССЫЗ ХАЛЫҚ

Жұмыссыз халық

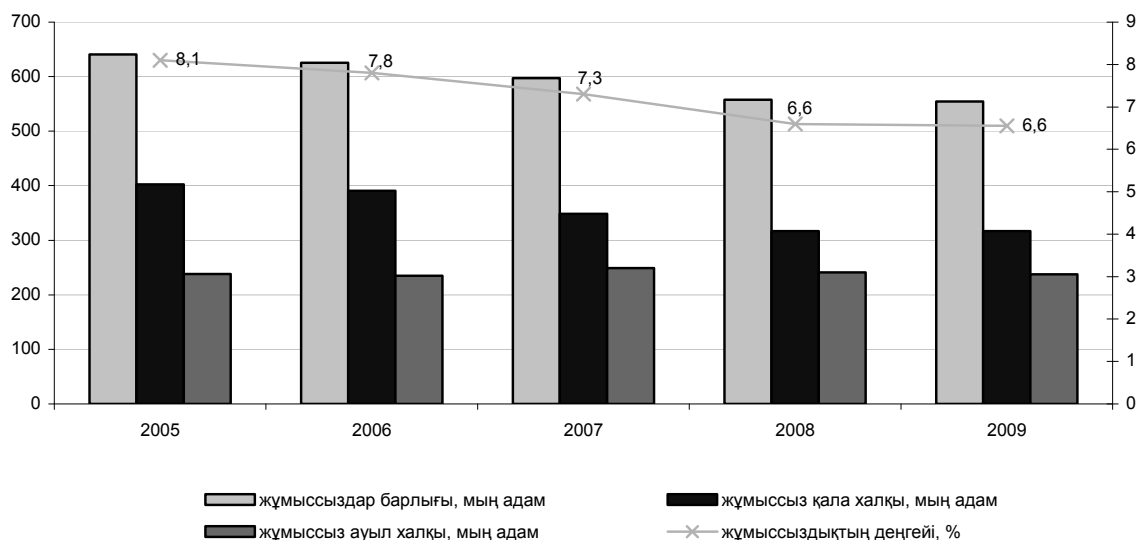

Жұмыссыз халық жас топтары және жынысы бойынша

	2005	2006	2007	2008	2009
Барлық халық					
Жұмыссыздар - барлығы	640,7	625,4	597,2	557,8	554,5
соның ішінде жасы:					
15	1,8	1,3	0,3	0,6	-
16-19	51,4	44,6	35,9	18,4	15,6
20-24	130,4	123,1	90,6	77,6	71,5
25-29	103,3	112,3	119,9	112,7	129,3
30-34	87,1	80,2	90,8	87,2	82,7
35-39	60,9	57,8	57,3	59,3	53,1
40-44	60,0	64,1	56,3	43,7	48,6
45-49	64,4	58,6	60,6	55,8	55,2
50-54	50,4	46,1	47,3	51,5	52,9
55-59	26,2	33,3	32,7	37,8	36,0
60-64	4,9	4,1	5,6	13,2	9,5
Ерлер					
Жұмыссыздар - барлығы	270,6	262,5	244,5	226,5	239,3
соның ішінде жасы:					
15	0,9	0,2	0,2	0,2	-
16-19	29,3	21,9	22,7	10,6	6,9
20-24	64,4	53,9	39,9	37,5	32,1
25-29	41,2	50,6	48,1	48,3	59,8
30-34	31,8	33,5	34,1	30,8	33,4
35-39	22,4	21,1	21,5	21,5	21,6
40-44	20,4	24,4	21,2	16,8	22,3
45-49	26,1	20,4	20,3	21,0	22,4
50-54	18,0	20,3	17,0	17,2	19,6
55-59	11,9	12,6	14,7	14,7	15,0
60-64	4,2	3,7	4,8	7,7	6,1

	2005	2006	2007	2008	2009
		Әйелдер			
Жұмыссыздар - барлығы	370,1	362,9	352,7	331,4	315,2
соның ішінде жасы:					
15	0,9	1,1	0,1	0,5	-
16-19	22,1	22,8	13,2	7,8	8,7
20-24	65,9	69,2	50,6	40,1	39,4
25-29	62,1	61,7	71,7	64,4	69,5
30-34	55,3	46,7	56,6	56,4	49,3
35-39	38,6	36,6	35,7	37,7	31,5
40-44	39,6	39,7	35,1	26,9	26,3
45-49	38,2	38,2	40,3	34,8	32,8
50-54	32,4	25,8	30,3	34,3	33,3
55-59	14,3	20,7	18,1	23,1	21,1
60-64	0,7	0,5	0,8	5,5	3,3

Жұмыссыздық деңгейі жас топтары және жынысы бойынша

	2005	2006	2007	2008	2009
		Барлық халық			
Жұмыссыздар - барлығы	8,1	7,8	7,3	6,6	6,6
соның ішінде жасы:					
15	7,4	5,8	2,4	4,1	-
16-19	13,4	12,1	10,6	6,3	6,1
20-24	13,5	12,3	9,1	7,8	6,9
25-29	9,3	9,9	9,9	9,0	10,4
30-34	7,4	6,9	7,5	6,9	6,5
35-39	6,7	6,3	6,1	6,3	5,7
40-44	5,7	6,4	5,7	4,5	5,0
45-49	6,7	5,7	5,8	5,2	5,1
50-54	7,0	6,2	6,0	6,1	6,0
55-59	6,6	7,4	6,9	7,5	7,0
60-64	4,2	3,8	4,1	7,8	5,4
		Ерлер			
Жұмыссыздар - барлығы	6,7	6,4	5,9	5,3	5,6
соның ішінде жасы:					
15	6,8	1,5	3,3	1,9	-
16-19	13,2	10,4	11,0	6,4	4,8
20-24	12,3	10,0	7,6	7,0	5,7
25-29	7,0	8,6	7,6	7,4	9,1
30-34	5,4	5,7	5,7	4,9	5,3
35-39	4,8	4,6	4,5	4,6	4,7
40-44	4,0	5,1	4,5	3,5	4,7
45-49	5,6	4,1	4,0	4,0	4,3
50-54	5,2	5,6	4,6	4,3	4,6
55-59	6,0	5,7	6,2	6,0	5,8
60-64	5,3	5,3	5,6	7,7	5,7
		Әйелдер			
Жұмыссыздар - барлығы	9,6	9,2	8,7	7,9	7,5
соның ішінде жасы:					
15	8,1	9,6	1,5	7,7	-
16-19	13,8	14,4	9,9	6,1	7,9
20-24	14,9	14,9	10,8	8,7	8,4
25-29	11,7	11,3	12,3	10,8	11,8
30-34	9,3	8,0	9,2	8,8	7,6
35-39	8,7	8,1	7,7	7,9	6,6
40-44	7,4	7,6	6,9	5,4	5,4
45-49	7,7	7,2	7,5	6,3	5,8
50-54	8,7	6,7	7,4	7,8	7,3
55-59	7,2	9,0	7,5	8,8	8,1
60-64	1,8	1,2	1,6	8,1	5,1

Жастар жұмыссыздығының деңгейі жынысы бойынша

	2005	2006	2007	2008	2009
Жұмыссыздар - барлығы	13,4	12,1	9,4	7,4	6,7
соның ішінде:					
ерлер	12,5	10,0	8,5	6,8	5,5
әйелдер	14,5	14,7	10,5	8,2	8,2
қала халқы	15,9	14,1	12,5	9,0	7,9
соның ішінде:					
ерлер	15,6	11,9	11,2	8,1	6,2
әйелдер	16,1	16,6	13,9	9,9	9,8
ауыл халқы	11,2	10,3	7,2	6,3	5,8
соның ішінде:					
ерлер	9,9	8,4	6,7	5,9	4,9
әйелдер	12,9	12,9	7,9	6,7	6,8

Ұзақ мерзімді жұмыссыздықтың деңгейі жынысы бойынша

	2005	2006	2007	2008	2009
Жұмыссыздар - барлығы	4,3	4,0	3,3	2,8	2,5
соның ішінде:					
ерлер	3,1	2,9	2,3	1,9	1,8
әйелдер	5,6	5,1	4,3	3,7	3,3
қала халқы	5,1	4,4	3,9	3,2	2,9
соның ішінде:					
ерлер	3,5	3,1	2,7	2,0	1,8
әйелдер	6,7	5,7	5,1	4,4	4,0
ауыл халқы	3,4	3,4	2,6	2,2	2,1
соның ішінде:					
ерлер	2,7	2,7	1,9	1,7	1,7
әйелдер	4,1	4,1	3,3	2,8	2,4

Жұмыссыздық деңгейі



Жұмыссыз халық білім деңгейі бойынша

	2005	2006	2007	2008	2009
мың адам					
Барлық халық					
Жұмыссыздар - барлығы	640,7	625,4	597,2	557,8	554,5
олардан білімі барлар:					
жоғары	74,3	81,1	81,9	84,8	104,8
аяқталмаған жоғары	35,7	35,2	30,7	39,0	25,1
орта кәсіптік (арнаулы)	160,4	158,2	149,9	127,1	138,5
бастауыш кәсіптік	72,8	71,9	69,3	55,1	43,8
жалпы орта	255,2	234,4	228,1	215,4	207,3
жалпы негізгі	35,5	40,5	34,2	31,5	30,1
жалпы бастауыш	6,8	4,0	3,0	4,9	5,0
Ерлер					
Жұмыссыздар - барлығы	270,6	262,5	244,5	226,5	239,3
олардан білімі барлар:					
жоғары	29,9	25,9	24,9	28,4	38,5
аяқталмаған жоғары	14,0	17,8	13,6	20,8	9,5
орта кәсіптік (арнаулы)	54,4	58,3	57,6	41,8	55,3
бастауыш кәсіптік	39,4	35,4	31,9	26,9	24,0
жалпы орта	112,3	104,2	96,9	92,0	94,4
жалпы негізгі	17,3	18,9	19,0	15,1	15,0
жалпы бастауыш	3,2	2,0	0,7	1,6	2,5
Әйелдер					
Жұмыссыздар - барлығы	370,1	362,9	352,7	331,4	315,2
олардан білімі барлар:					
жоғары	44,4	55,3	57,0	56,4	66,3
аяқталмаған жоғары	21,7	17,4	17,1	18,3	15,6
орта кәсіптік (арнаулы)	106,0	99,9	92,3	85,4	83,1
бастауыш кәсіптік	33,4	36,5	37,4	28,2	19,9
жалпы орта	142,8	130,2	131,3	123,4	112,9
жалпы негізгі	18,2	21,6	15,3	16,4	15,1
жалпы бастауыш	3,6	2,0	2,3	3,3	2,4

Жұмыссыз халық білім деңгейі бойынша

пайызбен

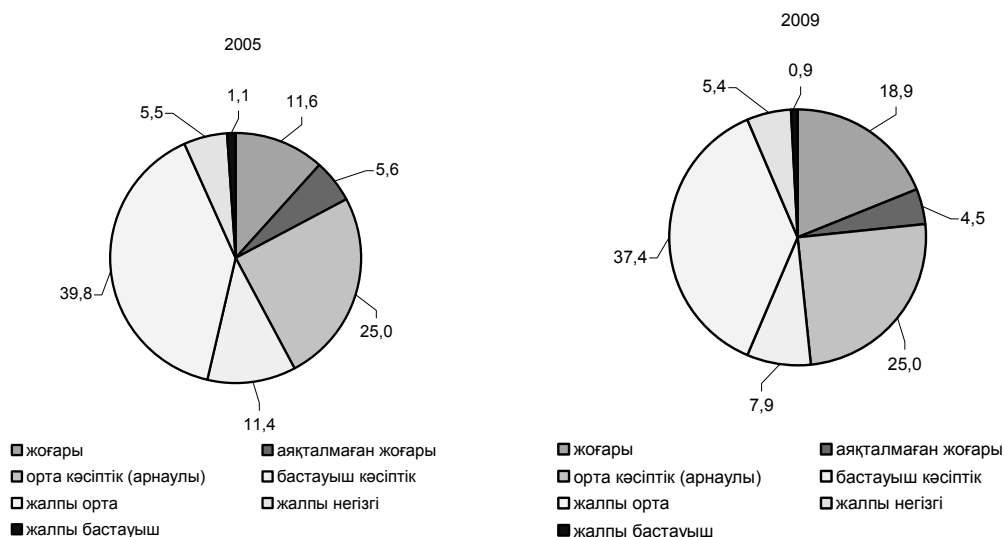

Жұмыссыз халық жасы және білім деңгейі бойынша

мың адам

	Барлығы					олардан білімі барлар				
						жоғары				
	2005	2006	2007	2008	2009	2005	2006	2007	2008	2009
Жұмыссыздар - барлығы	640,7	625,4	597,2	557,8	554,5	74,3	81,1	81,9	84,8	104,8
соның ішінде жасы:										
15	1,8	1,3	0,3	0,6	-	-	-	-	-	-
16-19	51,4	44,6	35,9	18,4	15,6	-	-	-	-	-
20-24	130,4	123,1	90,6	77,6	71,5	16,3	16,0	10,9	11,0	14,7
25-29	103,3	112,3	119,9	112,7	129,3	15,6	20,3	21,5	18,9	30,7
30-34	87,1	80,2	90,8	87,2	82,7	8,7	12,6	14,6	13,1	16,0
35-39	60,9	57,8	57,3	59,3	53,1	7,4	5,6	5,8	9,3	9,4
40-44	60,0	64,1	56,3	43,7	48,6	7,6	7,6	9,3	6,3	7,8
45-49	64,4	58,6	60,6	55,8	55,2	7,1	7,0	9,4	8,8	10,1
50-54	50,4	46,1	47,3	51,5	52,9	7,2	5,3	5,1	8,4	9,8
55-59	26,2	33,3	32,7	37,8	36,0	3,4	5,4	4,5	7,3	5,1
60-64	4,9	4,1	5,6	13,2	9,5	1,1	1,3	0,8	1,8	1,1

жалғасы

	олардан білімі барлар									
	аяқталмаған жоғары					орта кәсіптік (арнаулы)				
	2005	2006	2007	2008	2009	2005	2006	2007	2008	2009
Жұмыссыздар - барлығы	35,7	35,2	30,7	39,0	25,1	160,4	158,2	149,9	127,1	138,5
соның ішінде жасы:										
15	-	-	-	-	-	-	-	-	-	-
16-19	1,9	1,9	2,8	1,9	0,5	4,8	2,1	2,5	0,7	1,4
20-24	18,3	19,8	11,6	13,1	6,5	19,1	20,0	19,9	15,0	16,8
25-29	6,4	5,8	5,6	13,0	11,5	21,1	22,0	24,6	19,0	24,0
30-34	5,5	3,1	3,6	6,2	2,7	23,2	21,0	20,4	15,7	19,2
35-39	1,5	1,2	2,6	2,2	1,4	21,0	22,5	19,0	15,5	17,1
40-44	0,8	1,8	1,8	0,5	1,1	21,6	22,2	17,4	14,8	14,9
45-49	0,6	1,0	1,0	0,5	0,6	22,6	21,5	19,4	19,3	18,5
50-54	0,7	0,3	0,9	0,6	0,5	17,7	15,6	15,7	16,5	16,0
55-59	0,0	0,3	0,7	0,8	0,2	8,3	10,4	9,7	9,0	8,5
60-64	-	-	-	0,4	-	0,9	0,9	1,3	1,8	2,1

жалғасы

	олардан білімі барлар									
	бастауыш кәсіптік					жалпы орта				
	2005	2006	2007	2008	2009	2005	2006	2007	2008	2009
Жұмыссыздар - барлығы	72,8	71,9	69,3	55,1	43,8	255,2	234,4	228,1	215,4	207,3
соның ішінде жасы:										
15	0,1	0,2	0,1	-	-	0,7	0,1	0,1	0,3	-
16-19	5,7	5,2	2,8	1,4	1,9	28,7	23,4	16,8	10,3	7,9
20-24	15,1	12,3	9,5	6,5	6,0	55,0	48,3	35,0	28,3	24,0
25-29	11,3	12,2	13,2	9,7	7,9	43,1	44,2	49,0	45,5	44,7
30-34	9,6	9,3	12,2	10,6	7,0	36,5	30,7	36,8	38,5	33,6
35-39	6,3	5,9	5,6	6,7	3,8	22,9	20,3	22,8	22,8	19,6
40-44	7,0	9,2	7,4	3,9	5,5	20,6	20,1	17,8	16,2	18,0
45-49	7,9	6,6	7,3	5,2	4,9	24,0	20,9	20,1	19,7	19,5
50-54	5,8	5,9	5,9	5,6	3,8	14,9	16,6	17,0	16,4	20,0
55-59	3,8	4,6	4,5	3,7	2,3	7,2	9,0	11,2	13,1	17,0
60-64	0,5	0,5	0,9	1,7	0,7	1,6	0,8	1,6	4,0	3,0

	соңы									
	олардан білімі барлар									
	жалпы негізгі					жалпы бастауыш				
	2005	2006	2007	2008	2009	2005	2006	2007	2008	2009
Жұмыссыздар - барлығы	35,5	40,5	34,2	31,5	30,1	6,8	4,0	3,0	4,9	5,0
соның ішінде жасы:										
15	1,0	0,6	0,1	0,3	-	0,1	0,3	-	-	-
16-19	9,4	11,7	10,9	3,9	3,5	0,9	0,3	0,1	0,2	0,4
20-24	5,8	6,0	3,3	3,6	3,4	0,8	0,7	0,3	0,1	0,2
25-29	4,7	7,1	5,7	6,6	8,9	1,1	0,8	0,3	0,1	1,6
30-34	3,2	3,5	2,9	2,8	3,5	0,4	-	0,3	0,3	0,6
35-39	1,8	1,9	1,5	2,4	1,6	-	0,5	-	0,3	0,2
40-44	1,7	3,1	2,4	1,9	1,1	0,8	0,1	0,1	0,1	0,4
45-49	2,0	1,3	2,7	2,2	1,3	0,2	0,3	0,8	0,2	0,3
50-54	3,6	2,2	2,4	3,0	2,4	0,5	0,1	0,3	1,1	0,4
55-59	1,8	2,6	1,5	2,7	2,4	1,8	0,9	0,7	1,2	0,5
60-64	0,5	0,4	0,8	2,0	2,2	0,2	0,1	-	1,4	0,3

Жұмыссыз халық жұмыспен қамтылмаудың ұзақтығы бойынша^{*)}

	мың адам				
	2005	2006	2007	2008	2009
Барлық халық	615,2	585,7	566,1	523,4	523,8
Жұмыссыздар - барлығы					
олардан жұмыс істемегендер:					
1 айдан аз	16,5	15,2	22,9	12,2	14,9
3 айға дейін	63,7	71,4	98,6	106,4	119,1
3 айдан 6 айға дейін	96,4	83,0	93,0	89,8	97,2
6 айдан 12 айға дейін	94,9	98,7	82,7	82,8	79,7
1 жыл және одан көп	229,5	200,0	163,3	144,3	126,3
ешуақытта жұмыс істемегендер	114,2	117,5	105,6	87,9	86,6
Ерлер	257,6	244,1	228,3	214,4	226,9
Жұмыссыздар - барлығы					
олардан жұмыс істемегендер:					
1 айдан аз	8,1	7,7	9,0	5,9	7,3
3 айға дейін	34,0	34,8	46,5	49,2	59,4
3 айдан 6 айға дейін	45,3	43,5	45,9	44,7	51,6
6 айдан 12 айға дейін	43,6	40,8	32,5	35,6	33,7
1 жыл және одан көп	76,8	66,7	49,6	40,4	43,2
ешуақытта жұмыс істемегендер	49,8	50,7	44,9	38,8	31,7
Әйелдер	357,7	341,5	337,8	308,9	296,8
Жұмыссыздар - барлығы					
олардан жұмыс істемегендер:					
1 айдан аз	8,4	7,5	14,0	6,4	7,6
3 айға дейін	29,7	36,6	52,1	57,2	59,7
3 айдан 6 айға дейін	51,1	39,6	47,1	45,1	45,6
6 айдан 12 айға дейін	51,3	57,8	50,2	47,2	45,9
1 жыл және одан көп	152,7	133,3	113,7	104,0	83,1
ешуақытта жұмыс істемегендер	64,5	66,8	60,7	49,1	54,9

^{*)} «Жұмыссыздар» деп сыныпталатын зейнеткерлердің, күндізгі оқу нысанының оқушыларының, мүгедектердің есебісіз.

Жұмыссыз халық жұмыспен қамтылмаудың ұзақтығы бойынша

мың адам

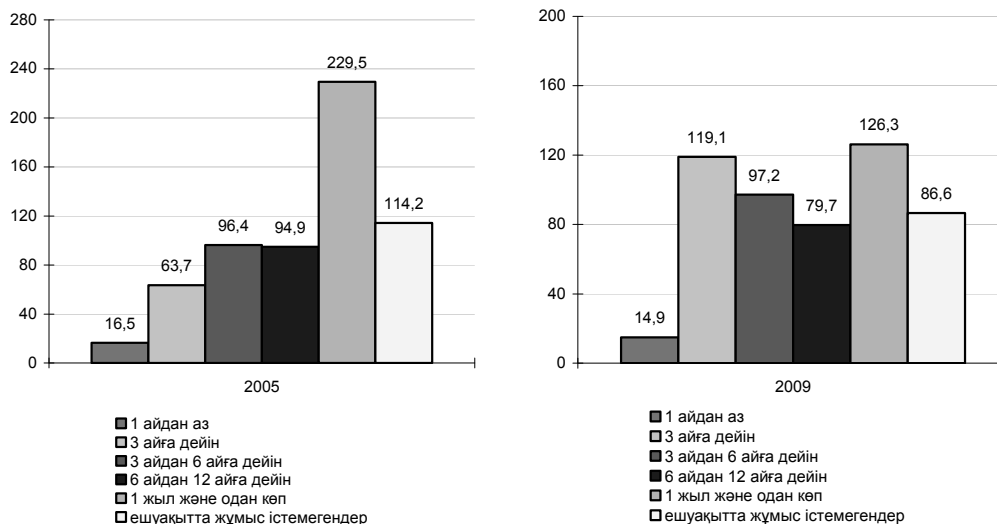

2009 жылғы жұмыспен қамтылмаудың ұзақтығы бойынша жұмыссыз халықтың құрылымы

пайызбен

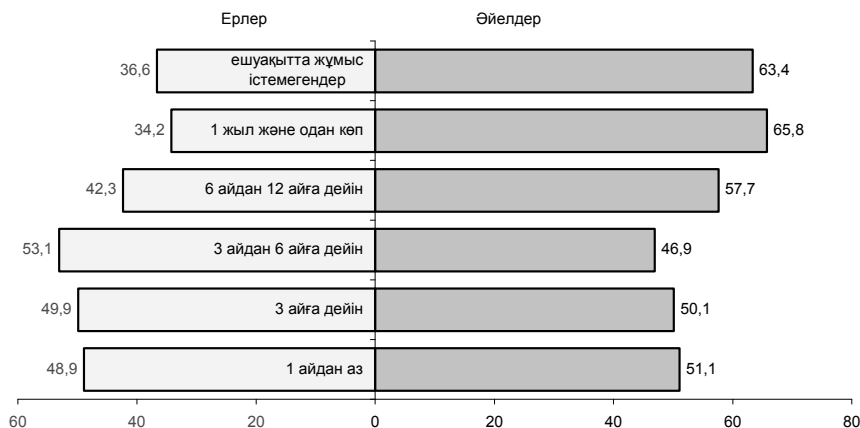

Жұмыссыз халықтың жұмыспен қамтылмауының себептері бойынша

мың адам

	2005	2006	2007	2008	2009
Барлық халық	640,7	625,4	597,2	557,8	554,5
Жұмыссыздар - барлығы					
олардан мына себептер бойынша:					
кәсіпорынның таратылуына байланысты жұмыстан босатылу	25,9	19,7	21,4	25,7	20,2
штаттың қысқаруына байланысты жұмыстан босатылу	71,2	63,4	60,1	47,9	81,4
өз еркімен жұмыстан босану	85,3	86,6	83,2	107,1	99,6

соңы

	2005	2006	2007	2008	2009
Келісім-шарттың аяқталуына байланысты жұмыстан босатылу	41,1	29,4	29,7	45,2	28,1
кәсіпкерлік қызметтің аяқталуы	4,0	4,7	1,4	1,8	4,9
үй шаруашылығын жүргізу	62,1	66,7	76,7	64,2	54,4
оқу орнын бітіргеннен кейінгі жұмыстың болмауы	82,8	80,9	47,5	44,4	46,0
кез келген жұмыстың болмауы	235,6	224,1	230,9	167,6	181,5
жұмыс істеудің қажеттілігі жоқ	32,7	49,8	46,3	53,9	38,5
Ерлер					
Жұмыссыздар - барлығы	270,6	262,5	244,5	226,5	239,3
олардан мына себептер бойынша:					
кәсіпорынның таратылуына байланысты жұмыстан босатылу	11,7	8,6	9,3	12,0	11,4
штаттың қысқаруына байланысты жұмыстан босатылу	29,6	28,7	24,7	23,5	39,2
өз еркімен жұмыстан босану	35,6	36,8	34,6	45,2	46,3
келісім-шарттың аяқталуына байланысты жұмыстан босатылу	20,5	15,3	17,8	21,3	13,8
кәсіпкерлік қызметтің аяқталуы	2,3	2,0	0,9	0,6	3,5
үй шаруашылығын жүргізу	8,6	3,8	8,7	10,6	5,5
оқу орнын бітіргеннен кейінгі жұмыстың болмауы	37,7	37,6	20,0	22,3	19,4
кез келген жұмыстың болмауы	110,2	105,4	104,9	69,6	82,5
жұмыс істеудің қажеттілігі жоқ	14,5	24,3	23,7	21,2	17,7
Әйелдер					
Жұмыссыздар - барлығы	370,1	362,9	352,7	331,4	315,2
олардан мына себептер бойынша:					
кәсіпорынның таратылуына байланысты жұмыстан босатылу	14,2	11,1	12,0	13,7	8,8
штаттың қысқаруына байланысты жұмыстан босатылу	41,6	34,7	35,4	24,4	42,2
өз еркімен жұмыстан босану	49,7	49,8	48,6	61,9	53,3
келісім-шарттың аяқталуына байланысты жұмыстан босатылу	20,6	14,1	11,9	23,9	14,2
кәсіпкерлік қызметтің аяқталуы	1,7	2,7	0,5	1,2	1,4
үй шаруашылығын жүргізу	53,5	62,9	68,0	53,5	48,8
оқу орнын бітіргеннен кейінгі жұмыстың болмауы	45,1	43,3	27,6	22,1	26,6
кез келген жұмыстың болмауы	125,4	118,7	126,0	98,0	99,1
жұмыс істеудің қажеттілігі жоқ	18,3	25,5	22,7	32,7	20,9

Жұмыссыз халықтың жұмыспен қамтылмауының себептері және жас топтары бойынша

	Барлығы				
	2005	2006	2007	2008	2009
Жұмыссыздар - барлығы	640,7	625,4	597,2	557,8	554,5
олардан мына себептер бойынша:					
кәсіпорынның таратылуына байланысты жұмыстан босатылу	25,9	19,7	21,4	25,7	20,2
штаттың қысқаруына байланысты жұмыстан босатылу	71,2	63,4	60,1	47,9	81,4
өз еркімен жұмыстан босану	85,3	86,6	83,2	107,1	99,6
келісім-шарттың аяқталуына байланысты жұмыстан босатылу	41,1	29,4	29,7	45,2	28,1
кәсіпкерлік қызметтің аяқталуы	4,0	4,7	1,4	1,8	4,9
үй шаруашылығын жүргізу	62,1	66,7	76,7	64,2	54,4
оқу орнын бітіргеннен кейінгі жұмыстың болмауы	82,8	80,9	47,5	44,4	46,0
кез келген жұмыстың болмауы	235,6	224,1	230,9	167,6	181,5
жұмыс істеудің қажеттілігі жоқ	32,7	49,8	46,3	53,9	38,5

	соның ішінде жасы									
	15					16-24				
	2005	2006	2007	2008	2009	2005	2006	2007	2008	2009
Жұмыссыздар - барлығы	1,8	1,3	0,3	0,6	-	181,8	167,7	126,5	96,0	87,2
олардан мына себептер бойынша:										

жалғасы

	соның ішінде жасы									
	15					16-24				
	2005	2006	2007	2008	2009	2005	2006	2007	2008	2009
кәсіпорынның таратылуына байланысты жұмыстан босатылу	-	-	-	-	-	1,2	1,4	2,0	3,2	1,6
штаттың қысқаруына байланысты жұмыстан босатылу	-	-	-	-	-	11,8	9,6	8,0	7,3	8,5
өз еркімен жұмыстан босану	0,1	-	-	-	-	9,7	9,1	9,1	10,9	10,0
келісім-шарттың аяқталуына байланысты жұмыстан босатылу	-	-	-	-	-	7,1	4,3	3,0	5,4	2,3
кәсіпкерлік қызметтің аяқталуы	-	-	-	-	-	0,1	0,4	-	0,1	0,3
үй шаруашылығын жүргізу оқу орнын бітіргеннен кейінгі жұмыстың болмауы	0,3	-	-	-	-	9	9,9	8,3	8,3	5,0
кез келген жұмыстың болмауы	-	-	-	-	-	62,7	54,1	28,4	25,3	28,9
жұмыс істеудің қажеттілігі жоқ	0,6	0,4	0,3	-	-	62,9	51,1	49,0	20,8	22,2
	0,9	0,9	-	0,6	-	17,2	27,8	18,6	14,8	8,3

жалғасы

	соның ішінде жасы									
	25-34					35-44				
	2005	2006	2007	2008	2009	2005	2006	2007	2008	2009
Жұмыссыздар - барлығы	190,4	192,5	210,7	199,9	212,0	120,9	121,8	113,6	103,0	101,8
олардан мына себептер бойынша:										
кәсіпорынның таратылуына байланысты жұмыстан босатылу	6,6	1,8	2,7	2,8	5,6	5,8	6,3	4,2	5,8	4,8
штаттың қысқаруына байланысты жұмыстан босатылу	15,5	15,7	17,3	13,1	28,7	17,5	15,6	13,9	9,2	15,8
өз еркімен жұмыстан босану	29,3	32,7	26,6	36,3	37,2	25,7	18,7	21,8	22,6	21,2
келісім-шарттың аяқталуына байланысты жұмыстан босатылу	14,6	9,6	10,2	22,5	9,7	9,7	7,0	9,2	6,4	7,1
кәсіпкерлік қызметтің аяқталуы	0,8	1,0	0,2	0,6	1,2	1,4	0,8	0,8	0,3	1,9
үй шаруашылығын жүргізу оқу орнын бітіргеннен кейінгі жұмыстың болмауы	24,3	26,7	35,0	28,8	25,4	14,6	18,7	17,2	14,6	11,1
кез келген жұмыстың болмауы	17,6	23,2	16,1	16,5	15,0	2,1	2,8	2,0	2,1	1,3
жұмыс істеудің қажеттілігі жоқ	77,7	75,6	90,8	67,1	77,5	41,9	46,5	39,6	35,9	35,4
	3,8	6,2	11,7	12,2	11,7	2,3	5,5	4,8	6,0	3,1

жалғасы

	соның ішінде жасы									
	45-54					55-64				
	2005	2006	2007	2008	2009	2005	2006	2007	2008	2009
Жұмыссыздар - барлығы	114,7	104,7	107,9	107,3	108,1	31,1	37,4	38,3	51,0	45,5
олардан мына себептер бойынша:										
кәсіпорынның таратылуына байланысты жұмыстан босатылу	10,3	7,9	7,6	8,8	6,1	1,9	2,3	4,8	5,1	2,1

	соңы									
	соның ішінде жасы									
	45-54					55-64				
	2005	2006	2007	2008	2009	2005	2006	2007	2008	2009
штаттың қысқаруына байланысты жұмыстан босатылу	17	16,6	13,9	11,8	20,7	9,4	5,9	6,9	6,5	7,6
өз еркімен жұмыстан босану	17,5	18,5	20,0	26,7	22,7	3,1	7,6	5,6	10,6	8,4
келісім-шарттың аяқталуына байланысты жұмыстан босатылу	8,5	6,1	5,8	8,3	6,5	1,1	2,5	1,5	2,6	2,5
кәсіпкерлік қызметтің аяқталуы	1,1	1,0	0,4	0,8	1,3	0,5	1,5	-	-	0,1
үй шаруашылығын жүргізу оқу орнын бітіргеннен кейінгі жұмыстың болмауы	11,9	9,6	13,4	11,0	10,9	2,1	1,9	2,7	1,4	1,9
кез келген жұмыстың болмауы	0,4	0,8	1,0	0,5	0,8	-	0,0	-	-	-
жұмыс істеудің қажеттілігі жоқ	43,5	40,3	38,5	31,3	33,7	9	10,2	12,7	12,5	12,7
	4,5	4,0	7,1	8,1	5,3	3,9	5,5	4,1	12,4	10,1

Жұмыссыз халықтың жұмыспен қамтылмауының себептері және ұзақтығы бойынша^{*)}

	мың адам				
	Барлығы				
	2005	2006	2007	2008	2009
Жұмыссыздар - барлығы	615,2	585,7	566,1	523,4	523,8
олардан мына себептер бойынша:					
кәсіпорынның таратылуына байланысты жұмыстан босатылу	25,9	19,7	21,4	25,7	20,2
штаттың қысқаруына байланысты жұмыстан босатылу	71,2	63,4	60,1	47,9	81,4
өз еркімен жұмыстан босану	85,3	86,6	83,2	107,1	99,6
келісім-шарттың аяқталуына байланысты жұмыстан босатылу	41,1	29,4	29,7	45,2	28,1
кәсіпкерлік қызметтің аяқталуы	4,0	4,7	1,4	1,8	4,9
үй шаруашылығын жүргізу	62,1	66,7	76,7	64,2	54,4
оқу орнын бітіргеннен кейінгі жұмыстың болмауы	82,8	80,9	47,5	44,4	46,0
кез келген жұмыстың болмауы	235,6	224,1	230,9	167,6	181,5
жұмыс істеудің қажеттілігі жоқ	7,2	10,1	15,3	19,5	7,7

	жалғасы									
	одан жұмыстан босатылғандары									
	1 айдан аз					3 айға дейін				
	2005	2006	2007	2008	2009	2005	2006	2007	2008	2009
Жұмыссыздар - барлығы	16,5	15,2	22,9	12,2	14,9	63,7	71,4	98,6	106,4	119,1
олардан мына себептер бойынша:										
кәсіпорынның таратылуына байланысты жұмыстан босатылу	0,3	0,9	0,3	0,6	0,7	0,8	2,6	5,5	3,4	7,2
штаттың қысқаруына байланысты жұмыстан босатылу	1,3	1,4	3,7	0,9	2,3	5,1	5,7	17,2	9,7	28,2
өз еркімен жұмыстан босану	4,9	4,3	7,0	4,5	3,4	15,2	17,9	18,3	27,1	29,9
келісім-шарттың аяқталуына байланысты жұмыстан босатылу	1,7	2,4	1,7	1,1	2,2	11,7	8,8	9,0	23,9	7,1

жалғасы

	одан жұмыстан босатылғандары									
	1 айдан аз					3 айға дейін				
	2005	2006	2007	2008	2009	2005	2006	2007	2008	2009
кәсіпкерлік қызметтің аяқталуы	0,5	0,3	0,3	0,1	0,2	0,6	2,4	0,2	0,9	1,4
үй шаруашылығын жүргізу	1,2	0,7	3,2	1,8	1,4	5,8	2,8	5,7	4,7	4,3
оқу орнын бітіргеннен кейінгі жұмыстың болмауы	-	-	-	-	-	-	-	-	-	-
кез келген жұмыстың болмауы	6,5	4,8	5,7	2,8	4,1	23,8	28,6	40,4	33,1	39,7
жұмыс істеудің қажеттілігі жоқ	0,2	0,5	1,1	0,5	0,5	0,7	2,6	2,3	3,6	1,4

жалғасы

	одан жұмыстан босатылғандары									
	3 айдан 6 айға дейін					6 айдан 12 айға дейін				
	2005	2006	2007	2008	2009	2005	2006	2007	2008	2009
Жұмыссыздар - барлығы	96,4	83,0	93,0	89,8	97,2	94,9	98,7	82,7	82,8	79,7
олардан мына себептер бойынша:										
кәсіпорынның таратылуына байланысты жұмыстан босатылу	2,9	1,3	1,2	2,0	3,6	6,0	6,4	7,9	12,0	4,9
штаттың қысқаруына байланысты жұмыстан босатылу	6,0	9,3	8,3	7,3	15,1	24,7	24,3	14,8	14,4	19,1
өз еркімен жұмыстан босану	16,9	19,1	18,8	32,5	30,5	15,3	18,0	13,5	18,2	17,3
келісім-шарттың аяқталуына байланысты жұмыстан босатылу	13,7	6,5	7,7	7,2	8,2	6,0	4,1	7,3	7,3	5,5
кәсіпкерлік қызметтің аяқталуы	1,0	1,0	0,3	0,2	1,2	0,8	0,4	0,3	0,2	0,8
үй шаруашылығын жүргізу	11,6	7,0	8,3	7,6	5,8	7,0	9,5	8,8	7,7	5,9
оқу орнын бітіргеннен кейінгі жұмыстың болмауы	-	-	-	-	-	-	-	-	-	-
кез келген жұмыстың болмауы	44,2	35,4	42,2	25,6	29,3	34,1	34,9	27,3	21,1	25,2
жұмыс істеудің қажеттілігі жоқ	0,2	3,3	6,2	7,3	3,4	1,0	1,0	2,9	1,9	0,9

жалғасы

	одан жұмыстан босатылғандары									
	1 жыл және одан көп					ешуақытта жұмыс істемегендер				
	2005	2006	2007	2008	2009	2005	2006	2007	2008	2009
Жұмыссыздар - барлығы	229,5	200,0	163,3	144,3	126,3	114,2	117,5	105,6	87,9	86,6
олардан мына себептер бойынша:										
кәсіпорынның таратылуына байланысты жұмыстан босатылу	15,9	8,5	6,5	7,7	3,8	-	-	-	-	-
штаттың қысқаруына байланысты жұмыстан босатылу	34,1	22,7	16,1	15,6	16,6	-	-	-	-	-
өз еркімен жұмыстан босану	33,1	27,3	25,7	24,8	18,5	-	-	-	-	-

соңы

	одан жұмыстан босатылғандары									
	1 жыл және одан көп					ешуақытта жұмыс істемегендер				
	2005	2006	2007	2008	2009	2005	2006	2007	2008	2009
келісім-шарттың аяқталуына байланысты жұмыстан босатылу	8,0	7,6	4,0	5,7	5,1	-	-	-	-	-
кәсіпкерлік қызметтің аяқталуы	1,1	0,7	0,3	0,5	1,3	-	-	-	-	-
үй шаруашылығын жүргізу	28,2	35,8	36,2	24,0	24,6	8,3	10,9	14,6	18,4	12,3
оқу орнын бітіргеннен кейінгі жұмыстың болмауы	-	-	-	-	-	82,8	80,9	47,5	44,4	46,0
кез келген жұмыстың болмауы	105,2	95,1	71,9	61,0	54,8	21,9	25,4	43,3	24,0	28,4
жұмыс істеудің қажеттілігі жоқ	4,0	2,5	2,6	5,1	1,6	1,2	0,3	0,2	1,1	-

¹⁾ «Жұмыссыздар» деп сыныпталатын зейнеткерлердің, күндізгі оқу нысанының оқушыларының, мүгедектердің есебінсіз

Жұмыссыз халықтың соңғы жұмыс орны бойынша жұмыспен қамтылмауының себептері

мың адам

	Барлығы				
	2005	2006	2007	2008	2009
Жұмыссыздар - барлығы	640,7	625,4	597,2	557,8	554,5
олардан экономикалық қызметтің мына түрлерінде жұмыспен қамтылғандар:					
Ауыл шаруашылығы, аңшылық және орман шаруашылығы	138,8	138,1	140,6	133,0	117,5
Балық аулау, балық өсіру	0,9	0,6	1,1	0,5	1,2
Өнеркәсіп	64,1	58,7	48,6	42,4	42,3
кен өндіру	10,0	9,4	11,2	8,8	10,9
өңдеу	43,1	38,3	26,5	27,3	24,8
электр энергиясын, газ бен су өндіру және тарату	11,0	11,0	10,9	6,3	6,5
Құрылыс	46,5	37,6	38,9	47,7	53,4
Сауда; автомобильдерді, тұрмыстық бұйымдар мен жеке пайдаланатын заттарды жөндеу	89,6	80,5	85,9	72,7	74,1
Қонақ үйлер мен мейрамханалар	12,9	15,9	11,7	6,8	8,3
Көлік және байланыс	34,3	35,5	29,8	36,1	29,9
Қаржы қызметі	6,8	7,4	9,6	9,2	12,5
Жылжымайтын мүлікпен операциялар, жалға беру және тұтынушыларға қызмет көрсету	10,6	7,5	8,4	10,7	11,9
Мемлекеттік басқару	16,2	16,1	17,4	17,2	16,8
Білім беру	33,5	30,7	33,7	30,3	35,1
Денсаулық сақтау және әлеуметтік қызмет көрсету	20,7	19,6	17,9	16,5	18,6
Коммуналдық, әлеуметтік және дербес қызметтер көрсету	14,5	10,0	12,3	10,6	12,3
Үй шаруашылығын жүргізу бойынша қызмет көрсету	11,6	9,8	4,7	1,8	3,3
Көрсетпегендер	139,7	157,3	136,7	122,3	117,4

жалғасы

	одан жұмыстан босатылғандары									
	кәсіпорынның таратылуына байланысты					штаттың қысқаруына байланысты				
	2005	2006	2007	2008	2009	2005	2006	2007	2008	2009
Жұмыссыздар - барлығы	25,9	19,7	21,4	25,7	20,2	71,2	63,4	60,1	47,9	81,4
олардан экономикалық қызметтің мына түрлерінде жұмыспен қамтылғандар:										

жалғасы

	одан жұмыстан босатылғандары									
	кәсіпорынның таратылуына байланысты					штаттың қысқаруына байланысты				
	2005	2006	2007	2008	2009	2005	2006	2007	2008	2009
Ауыл шаруашылығы, аңшылық және орман шаруашылығы	8,2	7,5	7,1	10,6	5,2	9,0	13,6	16,8	9,3	11,8
Балық аулау, балық өсіру	0,4	-	0,1	0,1	-	-	-	-	0,2	-
Өнеркәсіп	4,6	3,9	3,0	2,3	2,0	16,1	11,0	8,8	4,4	13,2
кен өндіру	0,8	0,3	0,4	0,2	0,1	1,9	2,1	3,7	1,2	3,0
өңдеу	3,6	3,4	2,4	1,7	1,5	11,6	6,0	3,2	2,3	8,6
электр энергиясын, газ бен су өндіру және тарату	0,3	0,3	0,2	0,3	0,4	2,7	2,9	2,0	0,9	1,6
Құрылыс	2,3	1,2	2,8	3,6	3,9	7,9	5,1	6,0	8,9	16,2
Сауда; автомобильдерді, тұрмыстық бұйымдар мен жеке пайдаланатын заттарды жөндеу	3,0	1,0	1,8	2,4	2,6	10,1	8,0	5,5	4,6	8,4
Қонақ үйлер мен мейрамханалар	0,2	0,7	0,3	0,1	0,4	2,5	1,1	0,5	0,4	2,1
Көлік және байланыс	2,5	2,5	1,7	3,8	1,8	9,0	9,3	7,2	7,5	7,8
Қаржы қызметі	0,2	0,4	0,3	0,7	0,4	0,7	1,2	1,6	0,9	4,1
Жылжымайтын мүлікпен операциялар, жалға беру және тұтынушыларға қызмет көрсету	0,5	0,3	0,3	0,3	0,7	1,1	1,0	0,2	1,2	1,5
Мемлекеттік басқару	1,3	1,0	0,9	0,4	1,0	2,9	3,9	3,6	4,6	6,1
Білім беру	1,0	0,7	0,7	0,4	0,2	4,7	3,6	5,7	2,8	4,5
Денсаулық сақтау және әлеуметтік қызмет көрсету	0,5	0,2	1,8	0,9	1,2	4,3	3,9	2,7	1,5	3,2
Коммуналдық, әлеуметтік және дербес қызметтер көрсету	1,3	0,2	0,5	0,2	0,7	2,6	1,7	1,5	1,6	2,3
Үй шаруашылығын жүргізу бойынша қызмет көрсету	0,0	-	-	-	-	0,2	-	-	-	0,2
Көрсетпегендер	-	-	-	-	-	-	-	-	-	-

жалғасы

	одан жұмыстан босатылғандары									
	өз еркімен жұмыстан босатылуына байланысты					келісім-шарт мерзімінің бітуіне байланысты				
	2005	2006	2007	2008	2009	2005	2006	2007	2008	2009
Жұмыссыздар - барлығы	85,3	86,6	83,2	107,1	99,6	41,1	29,4	29,7	45,2	28,1
олардан экономикалық қызметтің мына түрлерінде жұмыспен қамтылғандар:										
Ауыл шаруашылығы, аңшылық және орман шаруашылығы	10,4	9,3	11,1	21,1	25,5	9,5	9,8	8,5	10,0	3,7
Балық аулау, балық өсіру	-	-	-	-	0,9	-	-	-	-	0,1
Өнеркәсіп	15,0	17,8	17,2	15,0	12,2	5,2	4,0	3,7	5,5	3,8

жалғасы

	одан жұмыстан босатылғандары									
	өз еркімен жұмыстан босатылуына байланысты					келісім-шарт мерзімінің бітуіне байланысты				
	2005	2006	2007	2008	2009	2005	2006	2007	2008	2009
кен өндіру	3,4	2,9	4,4	4,4	4,5	1,6	1,2	0,5	1,0	1,4
өңдеу	9,4	11,7	8,1	7,0	5,6	3,0	2,2	1,5	4,1	2,1
электр энергиясын, газ бен су өндіру және тарату	2,1	3,2	4,7	3,6	2,1	0,7	0,7	1,7	0,4	0,3
Құрылыс	7,2	8,7	6,7	13,3	8,6	8,0	2,8	5,2	4,4	4,8
Сауда; автомобильдерді, тұрмыстық бұйымдар мен жеке пайдаланатын заттарды жөндеу	18,1	17,4	14,1	17,0	12,1	9,6	3,9	3,1	9,1	5,3
Қонақ үйлер мен мейрамханалар	2,4	3,6	3,0	2,1	2,3	1,7	2,0	1,0	0,8	1,0
Көлік және байланыс	8,2	7,0	6,3	8,1	6,7	2,2	2,2	2,4	8,4	2,9
Қаржы қызметі	1,0	1,4	1,2	2,2	2,7	0,6	0,5	0,8	0,4	0,5
Жылжымайтын мүлікпен операциялар, жалға беру және тұтынушыларға қызмет көрсету	3,0	3,3	2,3	4,2	4,4	0,2	1,0	1,8	2,6	1,1
Мемлекеттік басқару	4,2	4,2	6,3	5,4	4,2	0,9	0,4	0,3	1,2	1,4
Білім беру	9,0	7,9	9,9	10,0	11,3	1,9	1,0	0,8	1,0	1,4
Денсаулық сақтау және әлеуметтік қызмет көрсету	4,3	4,2	3,6	5,7	5,7	0,2	1,0	0,4	0,5	0,6
Коммуналдық, әлеуметтік және дербес қызметтер көрсету	2,3	1,8	1,4	3,1	2,9	0,9	0,8	1,7	1,2	1,4
Үй шаруашылығын жүргізу бойынша қызмет көрсету	0,1	0,1	0,2	-	0,0	0,1	0,1	-	0,1	0,0
Көрсетпегендер	-	-	-	-	-	-	-	-	-	-

жалғасы

	одан жұмыстан босатылғандары									
	кәсіпкерлік қызметтің аяқталуына байланысты					үй шаруашылығын жүргізуге байланысты				
	2005	2006	2007	2008	2009	2005	2006	2007	2008	2009
Жұмыссыздар - барлығы	4,0	4,7	1,4	1,8	4,9	62,1	66,7	76,7	64,2	54,4
олардан экономикалық қызметтің мына түрлерінде жұмыспен қамтылғандар:										
Ауыл шаруашылығы, аңшылық және орман шаруашылығы	0,6	0,1	-	-	0,2	18,1	7,2	15,4	13,4	8,0
Балық аулау, балық өсіру	-	-	-	-	-	-	0,2	0,3	0,2	-
Өнеркәсіп	0,1	0,1	-	0,2	-	3,6	5,8	2,2	2,2	2,8
кен өндіру	-	-	-	-	-	0,5	0,6	0,1	0,0	0,5
өңдеу	-	-	-	0,2	-	3,0	4,7	2,1	2,1	1,8
электр энергиясын, газ бен су өндіру және тарату	0,1	0,1	-	-	-	0,1	0,5	-	0,1	0,5
Құрылыс	0,3	-	0,3	0,1	1,5	2,1	2,6	2,8	0,8	2,3

жалғасы

	одан жұмыстан босатылғандары									
	кәсіпкерлік қызметтің аяқталуына байланысты					үй шаруашылығын жүргізуге байланысты				
	2005	2006	2007	2008	2009	2005	2006	2007	2008	2009
Сауда; автомобильдерді, тұрмыстық бұйымдар мен жеке пайдаланатын заттарды жөндеу	2,2	3,5	1,1	1,5	2,2	8,5	14,7	15,8	11,3	11,4
Қонақ үйлер мен мейрамханалар	0,1	-	-	-	-	2,0	2,6	2,1	1,0	1,3
Көлік және байланыс	0,5	0,8	0,1	0,1	0,8	1,4	1,4	1,2	1,3	0,5
Қаржы қызметі	-	-	-	-	-	1,6	1,6	2,0	1,7	1,7
Жылжымайтын мүлікпен операциялар, жалға беру және тұтынушыларға қызмет көрсету	-	-	-	-	0,1	0,6	0,7	1,2	0,6	1,0
Мемлекеттік басқару	-	-	-	-	-	1,1	1,8	2,1	1,6	1,1
Білім беру	-	-	-	-	-	5,1	6,0	9,0	6,1	5,9
Денсаулық сақтау және әлеуметтік қызмет көрсету	-	0,2	-	-	-	3,6	4,1	4,2	3,6	4,1
Коммуналдық, әлеуметтік және дербес қызметтер көрсету	0,0	0,1	-	-	0,0	1,8	2,4	2,0	1,4	1,4
Үй шаруашылығын жүргізу бойынша қызмет көрсету	-	-	-	-	-	4,3	4,8	2,0	0,5	0,7
Көрсетпегендер	-	-	-	-	-	8,3	10,9	14,6	18,4	12,3

жалғасы

	одан жұмыстан босатылғандары									
	кез келген жұмыстың болмауына байланысты					жұмыс істеуге қажеттіліктің болмауына байланысты				
	2005	2006	2007	2008	2009	2005	2006	2007	2008	2009
Жұмыссыздар - барлығы	235,6	224,1	230,9	167,6	181,5	7,2	4,6	6,1	7,7	-
олардан экономикалық қызметтің мына түрлерінде жұмыспен қамтылғандар:										
Ауыл шаруашылығы, аңшылық және орман шаруашылығы	80,6	85,6	73,1	58,4	58,1	2,4	1,9	1,5	0,7	-
Балық аулау, балық өсіру	0,5	0,4	0,7	-	0,3	-	-	-	-	-
Өнеркәсіп	19,0	15,8	13,4	11,3	8,1	0,3	0,3	0,3	1,6	-
кен өндіру	1,7	2,4	2,0	1,9	1,5	0,2	-	0,1	-	-
өңдеу	12,3	10,1	9,0	8,4	5,1	0,2	0,3	0,2	1,6	-
электр энергиясын, газ бен су өндіру және тарату	4,9	3,4	2,3	1,0	1,5	-	-	-	-	-
Құрылыс	18,8	15,1	13,2	14,8	14,2	-	0,3	0,6	0,3	-
Сауда; автомобильдерді, тұрмыстық бұйымдар мен жеке пайдаланатын заттарды жөндеу	37,6	31,6	43,8	24,8	31,8	0,5	0,3	0,5	2,0	-

соңы

	одан жұмыстан босатылғандары									
	кез келген жұмыстың болмауына байланысты					жұмыс істеуге қажеттіліктің болмауына байланысты				
	2005	2006	2007	2008	2009	2005	2006	2007	2008	2009
Қонақ үйлер мен мейрамханалар	3,9	5,8	4,6	2,3	1,1	-	0,1	0,3	-	-
Көлік және байланыс	10,4	12,3	10,3	6,0	9,1	0,0	-	0,2	0,2	-
Қаржы қызметі	2,6	2,1	3,2	2,7	3,1	-	0,2	0,5	0,7	-
Жылжымайтын мүлікпен операциялар, жалға беру және тұтынушыларға қызмет көрсету	5,2	1,3	2,5	1,8	3,1	-	-	-	-	-
Мемлекеттік басқару	5,8	4,5	4,0	3,6	3,1	0,0	0,3	0,2	0,4	-
Білім беру	11,0	10,9	7,0	9,3	11,8	0,7	0,6	0,7	0,7	-
Денсаулық сақтау және әлеуметтік қызмет көрсету	7,5	5,6	4,6	4,3	3,7	0,4	0,4	0,7	-	-
Коммуналдық, әлеуметтік және дербес қызметтер көрсету	5,6	3,0	5,1	3,1	3,5	-	-	0,2	-	-
Үй шаруашылығын жүргізу бойынша қызмет көрсету	5,3	4,7	2,1	1,2	2,2	1,5	-	0,3	-	-
Көрсетпегендер	21,9	25,4	43,3	24,0	28,4	1,2	0,3	0,2	1,1	-

Жұмыссыз халық соңғы жұмыс орны және санаты бойынша

мың адам

	Барлығы				
	2005	2006	2007	2008	2009
Жұмыссыздар - барлығы	640,7	625,4	597,2	557,8	554,5
олардан экономикалық қызметтің мына түрлерінде жұмыспен қамтылғандар:					
Ауыл шаруашылығы, аңшылық және орман шаруашылығы	138,8	138,1	140,6	133,0	117,5
Балық аулау, балық өсіру	0,9	0,6	1,1	0,5	1,2
Өнеркәсіп	64,1	58,7	48,6	42,4	42,3
кен өндіру	10,0	9,4	11,2	8,8	10,9
өңдеу	43,1	38,3	26,5	27,3	24,8
электр энергиясын, газ бен су өндіру және тарату	11,0	11,0	10,9	6,3	6,5
Құрылыс	46,5	37,6	38,9	47,7	53,4
Сауда; автомобильдерді, тұрмыстық бұйымдар мен жеке пайдаланатын заттарды жөндеу	89,6	80,5	85,9	72,7	74,1
Қонақ үйлер мен мейрамханалар	12,9	15,9	11,7	6,8	8,3
Көлік және байланыс	34,3	35,5	29,8	36,1	29,9
Қаржы қызметі	6,8	7,4	9,6	9,2	12,5
Жылжымайтын мүлікпен операциялар, жалға беру және тұтынушыларға қызмет көрсету	10,6	7,5	8,4	10,7	11,9
Мемлекеттік басқару	16,2	16,1	17,4	17,2	16,8
Білім беру	33,5	30,7	33,7	30,3	35,1
Денсаулық сақтау және әлеуметтік қызмет көрсету	20,7	19,6	17,9	16,5	18,6
Коммуналдық, әлеуметтік және дербес қызметтер көрсету	14,5	10,0	12,3	10,6	12,3
Үй шаруашылығын жүргізу бойынша қызмет көрсету	11,6	9,8	4,7	1,8	3,3
Көрсетпегендер	139,7	157,3	136,7	122,3	117,4

соңы

	соның ішінде									
	қызметшілер					жұмысшылар				
	2005	2006	2007	2008	2009	2005	2006	2007	2008	2009
Жұмыссыздар - барлығы	120,2	117,8	124,3	124,6	138,3	380,8	350,3	336,1	310,9	298,9
олардан экономикалық қызметтің мына түрлерінде жұмыспен қамтылғандар:										
Ауыл шаруашылығы, аңшылық және орман шаруашылығы	6,6	10,7	11,2	9,4	11,9	132,3	127,4	129,4	123,6	105,6
Балық аулау, балық өсіру	0,2	-	-	-	-	0,7	0,6	1,1	0,5	1,2
Өнеркәсіп	12,8	14,9	11,3	14,3	11,1	51,2	43,8	37,3	28,2	31,1
кен өндіру	1,6	5,0	3,3	4,4	4,3	8,4	4,3	7,9	4,4	6,6
өндеу	8,5	7,2	4,8	8,4	4,7	34,6	31,1	21,7	18,9	20,1
электр энергиясын, газ бен су өндіру және тарату	2,8	2,7	3,2	1,4	2,1	8,2	8,3	7,7	4,9	4,4
Құрылыс	5,0	7,9	5,5	8,5	12,4	41,6	29,6	33,4	39,2	41,0
Сауда;										
автомобильдерді, тұрмыстық бұйымдар мен жеке пайдаланатын заттарды жөндеу	24,1	16,8	15,7	16,3	18,8	65,5	63,7	70,2	56,4	55,3
Қонақ үйлер мен мейрамханалар	3,7	1,8	2,3	1,5	1,7	9,2	14,1	9,4	5,3	6,6
Көлік және байланыс	7,1	7,8	8,4	8,3	7,6	27,2	27,8	21,4	27,9	22,3
Қаржы қызметі	6,0	6,7	8,2	8,1	11,2	0,8	0,7	1,4	1,0	1,3
Жылжымайтын мүлікпен операциялар, жалға беру және тұтынушыларға қызмет көрсету	7,0	3,3	5,6	8,5	8,7	3,6	4,2	2,8	2,2	3,1
Мемлекеттік басқару	11,2	12,6	12,6	13,5	12,6	5,0	3,6	4,8	3,7	4,3
Білім беру	22,4	20,8	24,8	22,4	24,9	11,1	9,9	8,9	8,0	10,2
Денсаулық сақтау және әлеуметтік қызмет көрсету	10,1	12,0	13,2	9,4	13,0	10,6	7,6	4,7	7,0	5,6
Коммуналдық, әлеуметтік және дербес қызметтер көрсету	3,9	2,5	5,2	4,2	4,1	10,6	7,5	7,1	6,4	8,2
Үй шаруашылығын жүргізу бойынша қызмет көрсету	0,1	-	0,3	0,2	0,2	11,5	9,8	4,3	1,5	3,1
Көрсетпегендер	-	-	-	-	-	-	-	-	-	-

Жұмыспен қамтылу статусы бойынша жұмыс іздестіріп жүрген жұмыссыз халық

	Мың адам				
	2005	2006	2007	2008	2009
Барлық халық					
Жұмыссыздар - барлығы	640,7	625,4	597,2	557,8	554,5
одан жұмыс іздестіріп жүргендер:					
жалдама қызметкерлер ретінде	309,4	321,0	330,0	275,7	314,3
соның ішінде:					
мемлекеттік ұйымда	208,9	179,0	179,9	125,8	152,7
мемлекеттік емес ұйымда	74,9	111,0	123,6	121,5	133,8
жеке тұлғаларда	15,5	25,6	23,2	25,6	24,2

	2005	2006	2007	2008	2009
					соңы
шаруа (фермер) қожалықтарында	10,2	5,4	3,3	2,7	3,6
өз бетінше жұмыспен айналысатындар ретінде	4,3	5,0	5,0	6,7	10,7
кез келген жұмысты	327,1	299,4	262,2	275,5	229,6
Ерлер					
Жұмыссыздар - барлығы	270,6	262,5	244,5	226,5	239,3
одан жұмыс іздестіріп жүргендер:					
жалдама қызметкерлер ретінде	121,4	126,8	128,0	110,7	129,6
соның ішінде:					
мемлекеттік ұйымда	79,0	66,2	65,9	48,0	60,7
мемлекеттік емес ұйымда	30,3	50,4	50,0	52,1	59,6
жеке тұлғаларда	6,6	8,0	9,6	8,9	7,2
шаруа (фермер) қожалықтарында	5,5	2,2	2,5	1,8	2,1
өз бетінше жұмыспен айналысатындар ретінде	1,9	2,2	2,4	3,6	6,2
кез келген жұмысты	147,3	133,6	114,1	112,1	103,5
Әйелдер					
Жұмыссыздар - барлығы	370,1	362,9	352,7	331,4	315,2
одан жұмыс іздестіріп жүргендер:					
жалдама қызметкерлер ретінде	188,0	194,2	202,0	164,9	184,7
соның ішінде:					
мемлекеттік ұйымда	129,9	112,8	114,0	77,9	92,0
мемлекеттік емес ұйымда	44,6	60,6	73,7	69,4	74,2
жеке тұлғаларда	8,9	17,6	13,6	16,7	17,0
шаруа (фермер) қожалықтарында	4,6	3,1	0,8	0,9	1,5
өз бетінше жұмыспен айналысатындар ретінде	2,4	2,8	2,6	3,1	4,4
кез келген жұмысты	179,7	165,9	148,1	163,4	126,1

Жұмыс режимі бойынша жұмыс іздестіріп жүрген жұмыссыз халық

	2005	2006	2007	2008	2009
					мың адам
Барлық халық					
Жұмыссыздар - барлығы	640,7	625,4	597,2	557,8	554,5
одан мына мерзімге жұмыс іздестіріп жүргендер:					
белгісіз мерзімге, толық жұмыс аптасымен (күнімен)	181,6	223,0	193,6	176,4	196,0
белгісіз мерзімге, толық емес жұмыс аптасымен (күнімен)	26,6	29,2	24,0	38,5	41,6
белгілі мерзімге, толық жұмыс аптасымен (күнімен)	103,4	95,7	153,3	75,6	98,8
белгілі мерзімге, толық емес жұмыс аптасымен (күнімен)	11,3	24,1	9,9	33,9	8,5
кез келген мерзімге	317,9	253,4	216,4	233,4	209,6
Ерлер					
Жұмыссыздар - барлығы	270,6	262,5	244,5	226,5	239,3
одан мына мерзімге жұмыс іздестіріп жүргендер:					
белгісіз мерзімге, толық жұмыс аптасымен (күнімен)	74,4	89,5	76,3	78,3	85,5
белгісіз мерзімге, толық емес жұмыс аптасымен (күнімен)	10,9	9,0	4,8	14,1	14,1
белгілі мерзімге, толық жұмыс аптасымен (күнімен)	39,2	36,9	63,3	26,2	42,0
белгілі мерзімге, толық емес жұмыс аптасымен (күнімен)	3,5	9,3	3,7	9,5	3,7
кез келген мерзімге	142,6	117,8	96,4	98,3	94,0
Әйелдер					
Жұмыссыздар - барлығы	370,1	362,9	352,7	331,4	315,2
одан мына мерзімге жұмыс іздестіріп жүргендер:					
белгісіз мерзімге, толық жұмыс аптасымен (күнімен)	107,2	133,5	117,4	98,1	110,5
белгісіз мерзімге, толық емес жұмыс аптасымен (күнімен)	15,7	20,2	19,2	24,5	27,6
белгілі мерзімге, толық жұмыс аптасымен (күнімен)	64,2	58,8	90,0	49,4	56,8
белгілі мерзімге, толық емес жұмыс аптасымен (күнімен)	7,7	14,8	6,1	24,4	4,7
кез келген мерзімге	175,3	135,5	120,0	135,0	115,6

Жұмыс іздестірудің тәсілдері бойынша жұмыс іздестіріп жүрген жұмыссыз халық*)

	Мың адам				
	2005	2006	2007	2008	2009
Барлық халық					
Жұмыссыздар - барлығы	640,7	625,4	597,2	557,8	554,5
олардан:					
жұмыспен қамту органдарына барғандар	96,3	102,7	88,1	75,6	97,6
жұмыс берушінің тікелей өзіне барғандар	244,2	250,6	196,7	185,2	154,2
жеке таныстарын пайдаланғандар	544,7	504,0	486,1	457,3	426,7
баспасөз қызметін пайдаланғандар	349,2	311,4	319,0	333,9	323,3
олардан:					
меншікті іс ұйымдастыруға талпынғандар	26,9	30,2	32,0	24,7	29,9
Ерлер					
Жұмыссыздар - барлығы	270,6	262,5	244,5	226,5	239,3
олардан:					
жұмыспен қамту органдарына барғандар	36,6	38,8	30,7	29,9	35,8
жұмыс берушінің тікелей өзіне барғандар	116,1	113,8	82,1	83,0	73,8
жеке таныстарын пайдаланғандар	233,7	219,5	207,7	189,0	189,8
баспасөз қызметін пайдаланғандар	141,4	129,6	134,0	134,5	139,9
олардан:					
меншікті іс ұйымдастыруға талпынғандар	14,4	14,4	17,3	12,7	17,5
Әйелдер					
Жұмыссыздар - барлығы	370,1	362,9	352,7	331,4	315,2
олардан:					
жұмыспен қамту органдарына барғандар	59,6	63,9	57,4	45,7	61,8
жұмыс берушінің тікелей өзіне барғандар	128,1	136,7	114,6	102,1	80,4
жеке таныстарын пайдаланғандар	311,0	284,4	278,4	268,3	236,8
баспасөз қызметін пайдаланғандар	207,8	181,8	185,0	199,4	183,4
олардан:					
меншікті іс ұйымдастыруға талпынғандар	12,5	15,8	14,7	12,0	12,4

*) Жолдар бойынша мәндердің сомасы қорытынды саннан көп, себебі респонденттер жұмыс іздестірудің барлық пайдаланылған тәсілдерін көрсетті.

Жұмыссыз халық жұмыс іздестіру тәсілдері және жас топтары бойынша

	Мың адам				
	Барлығы				
	2005	2006	2007	2008	2009
Жұмыссыздар - барлығы	640,7	625,4	597,2	557,8	554,5
олардан:					
жұмыспен қамту органдарына барғандар	96,3	102,7	88,1	75,6	97,6
жұмыс берушінің тікелей өзіне барғандар	244,2	250,6	196,7	185,2	154,2
жеке таныстарын пайдаланғандар	544,7	504,0	486,1	457,3	426,7
баспасөз қызметін пайдаланғандар	349,2	311,4	319,0	333,9	323,3
олардан					
меншікті іс ұйымдастыруға талпынғандар	26,9	30,2	32,0	24,7	29,9

	жалғасы									
	соның ішінде жасы									
	15					16-24				
	2005	2006	2007	2008	2009	2005	2006	2007	2008	2009
Жұмыссыздар - барлығы	1,8	1,3	0,3	0,6	-	181,8	167,7	126,5	96,0	87,2
олардан:										
жұмыспен қамту органдарына барғандар	0,2	0,6	-	-	-	19,5	24,1	21,0	15,4	17,9
жұмыс берушінің тікелей өзіне барғандар	0,3	1,2	-	-	-	67,6	69,4	38,9	31,1	23,0
жеке таныстарын пайдаланғандар	1,7	0,9	0,3	0,6	-	155,6	144,0	105,3	79,5	64,3

	жалғасы									
	соның ішінде жасы									
	15					16-24				
	2005	2006	2007	2008	2009	2005	2006	2007	2008	2009
баспасөз қызметін пайдаланғандар олардан меншікті іс ұйымдастыруға талпынғандар	1,2	0,2	0,3	0,6	-	99,4	85,2	70,0	61,4	49,1
	-	0,1	-	-	-	3,5	5,2	3,2	2,4	3,2

	жалғасы									
	соның ішінде жасы									
	25-34					35-44				
	2005	2006	2007	2008	2009	2005	2006	2007	2008	2009
Жұмыссыздар - барлығы	190,4	192,5	210,7	199,9	212,0	120,9	121,8	113,6	103,0	101,8
олардан:										
жұмыспен қамту органдарына барғандар	29,4	26,6	27,1	23,0	36,8	22,3	21,6	17,5	15,0	16,9
жұмыс берушінің тікелей өзіне барғандар	69,0	75,2	69,7	71,2	57,1	47,3	49,6	35,1	33,3	29,4
жеке таныстарын пайдаланғандар	158,9	155,9	175,2	171,9	163,9	103,5	93,9	92,2	78,5	77,2
баспасөз қызметін пайдаланғандар олардан меншікті іс ұйымдастыруға талпынғандар	101,1	95,1	106,5	113,3	123,0	65,2	60,3	60,7	58,1	60,7
	9,2	11,6	14,9	9,5	10,7	7,4	7,4	6,9	5,6	7,9

	соңы									
	соның ішінде жасы									
	45-54					55-64				
	2005	2006	2007	2008	2009	2005	2006	2007	2008	2009
Жұмыссыздар - барлығы	114,7	104,7	107,9	107,3	108,1	31,1	37,4	38,3	51,0	45,5
олардан:										
жұмыспен қамту органдарына барғандар	20,3	21,8	15,4	15,7	18,4	4,6	8,0	7,0	6,4	7,6
жұмыс берушінің тікелей өзіне барғандар	46,7	41,5	40,2	37,1	32,7	13,3	13,5	12,9	12,4	12,0
жеке таныстарын пайдаланғандар	97,7	80,2	81,4	84,4	83,1	27,3	29,1	31,7	42,4	38,2
баспасөз қызметін пайдаланғандар олардан меншікті іс ұйымдастыруға талпынғандар	65,8	53,8	59,3	66,9	61,9	16,4	16,8	22,2	33,5	28,6
	6,1	5,0	5,0	6,1	6,8	0,8	1,1	2,0	1,0	1,3

Жұмыссыз халық жұмыс іздестіру тәсілдері және білім деңгейі бойынша

	мың адам									
	Барлығы					соның ішінде білімі барлар				
						жоғары және аяқталмаған жоғары				
	2005	2006	2007	2008	2009	2005	2006	2007	2008	2009
Жұмыссыздар - барлығы	640,7	625,4	597,2	557,8	554,5	110,0	116,3	112,6	123,8	129,9
олардан:										
жұмыспен қамту органдарына барғандар	96,3	102,7	88,1	75,6	97,6	11,4	15,0	13,5	13,1	21,9
жұмыс берушінің тікелей өзіне барғандар	244,2	250,6	196,7	185,2	154,2	39,4	44,2	38,0	45,4	33,6

жалғасы

	Барлығы					соның ішінде білімі барлар				
						жоғары және аяқталмаған жоғары				
	2005	2006	2007	2008	2009	2005	2006	2007	2008	2009
жеке таныстарын пайдаланғандар	544,7	504,0	486,1	457,3	426,7	94,9	90,4	87,0	99,0	89,4
баспасөз қызметін пайдаланғандар олардан	349,2	311,4	319,0	333,9	323,3	72,2	62,6	67,6	84,6	79,6
меншікті іс ұйымдастыруға талпынғандар	26,9	30,2	32,0	24,7	29,9	7,5	9,4	9,0	5,1	9,5

соңы

	соның ішінде білімі барлар									
	орта кәсіптік (арнаулы)					негізгі, орта, жалпы, бастауыш				
	2005	2006	2007	2008	2009	2005	2006	2007	2008	2009
Жұмыссыздар - барлығы	160,4	158,2	149,9	127,1	138,5	370,3	350,8	334,7	306,9	286,2
олардан:										
жұмыспен қамту органдарына барғандар	28,9	29,4	26,3	18,5	23,6	56,0	58,3	48,2	43,9	52,2
жұмыс берушінің тікелей өзіне барғандар	62,3	59,5	52,5	37,7	41,5	142,5	146,9	106,2	102,1	79,1
жеке таныстарын пайдаланғандар	135,3	122,3	112,7	102,2	107,2	314,5	291,3	286,4	256,1	230,0
баспасөз қызметін пайдаланғандар олардан	100,2	85,1	85,0	82,8	87,5	176,7	163,7	166,4	166,5	156,2
меншікті іс ұйымдастыруға талпынғандар	8,2	12,6	9,9	7,1	9,4	11,2	8,2	13,1	12,4	11,0

Достастық мемлекеттеріндегі жұмыссыздық деңгейі¹

пайызбен

	2005	2006	2007	2008	2009
Қазақстан	8,1	7,8	7,3	6,6	6,6
Әзірбайжан	7,6	6,8	6,5	6,1	6,0
Армения ²	7,6	7,2	6,6	6,3	7,1
Беларусь ²	1,5	1,2	1,0	0,8	0,9
Грузия	13,8	13,6	13,3	16,5	...
Қырғызстан	8,1	8,3	8,2	8,2	...
Молдова	7,3	7,4	5,1	4,0	6,4
Ресей	7,2	7,2	6,1	6,3	8,4
Тәжікстан ²	2,1	2,3	2,5	2,1	2,1
Өзбекстан ²	0,3	0,3	0,2	0,2	...
Украина	7,2	6,8	6,4	6,4	8,8

1) ТМД статкомитетінің деректері бойынша.

2) Жұмыспен қамту қызметтерінің деректері бойынша, кезең соңына.

1.6. ЭКОНОМИКАЛЫҚ ТҰРҒЫДАН ЕНЖАР ХАЛЫҚ

Экономикалық тұрғыдан енжар халық жас топтары бойынша

	Экономикалық тұрғыдан енжар халық, мың адам					Экономикалық тұрғыдан енжарлық, %-бен				
	2005	2006	2007	2008	2009	2005	2006	2007	2008	2009
Барлығы	3 476,9	3 493,9	3 463,2	3 416,2	3 500,3	30,6	30,3	29,6	28,9	29,3
соның ішінде жасы:										
15	159,5	181,0	159,5	156,8	186,5	86,5	89,1	92,5	91,1	91,4
16-19	907,4	879,9	895,6	882,1	872,0	70,3	70,5	72,5	75,1	77,4
20-24	341,2	374,5	405,3	437,3	435,6	26,1	27,2	28,9	30,5	29,7
25-29	128,0	127,0	107,6	108,5	105,8	10,3	10,1	8,2	8,0	7,8
30-34	99,8	113,2	101,8	92,8	103,8	7,8	8,8	7,7	6,8	7,6
35-39	69,6	64,2	61,6	54,0	61,9	7,1	6,6	6,2	5,4	6,2
40-44	78,8	71,6	68,9	60,4	56,3	7,0	6,7	6,6	5,9	5,5
45-49	89,8	89,7	73,4	72,1	67,5	8,5	8,1	6,5	6,3	5,9
50-54	106,7	105,1	104,4	87,7	90,3	13,0	12,3	11,8	9,4	9,3
55-59	159,1	153,2	149,2	130,8	162,0	28,6	25,4	23,8	20,5	23,9
60-64	252,3	225,6	205,8	233,0	275,3	68,3	67,4	60,1	58,1	61,3
65 және одан асқандар	1 084,6	1 109,0	1 130,0	1 100,4	1 083,4	92,6	92,4	92,7	92,0	92,9
Барлығы	1 329,2	1 362,2	1 345,0	1 331,9	1 356,1	24,8	25,1	24,4	23,9	24,1
соның ішінде жасы:										
15	80,0	93,6	81,7	81,8	100,9	85,6	90,1	92,5	89,7	91,0
16-19	460,4	448,3	440,2	433,3	431,5	67,4	68,0	68,1	72,4	75,0
20-24	143,5	168,8	192,3	201,0	192,6	21,6	23,8	26,7	27,2	25,5
25-29	30,8	31,6	31,5	30,0	29,8	5,0	5,1	4,8	4,4	4,3
30-34	19,6	26,2	23,7	28,4	28,1	3,2	4,3	3,8	4,4	4,3
35-39	17,0	15,5	13,8	12,5	14,6	3,5	3,3	2,8	2,6	3,1
40-44	21,8	22,8	22,0	19,9	18,7	4,1	4,5	4,4	4,0	3,8
45-49	30,0	31,6	23,2	24,4	23,4	6,0	6,0	4,3	4,5	4,3
50-54	32,0	35,4	38,5	30,1	31,3	8,5	8,9	9,4	7,0	6,9
55-59	34,6	34,7	32,1	29,6	34,3	14,9	13,5	12,0	10,7	11,8
60-64	76,1	64,8	53,7	54,7	73,0	49,3	48,3	38,7	35,3	40,3
65 және одан асқандар	383,3	389,0	392,4	386,0	378,1	89,7	88,6	88,8	88,6	90,3
Барлығы	2 147,8	2 131,7	2 118,2	2 084,3	2 144,2	35,7	35,0	34,3	33,3	33,9
соның ішінде жасы:										
15	79,6	87,4	77,7	75,0	85,6	87,5	88,1	92,4	92,7	91,9
16-19	447,0	431,6	455,4	448,8	440,6	73,7	73,2	77,4	78,0	79,9
20-24	197,7	205,7	213,1	236,3	243,0	30,9	30,7	31,2	34,0	34,0
25-29	97,2	95,4	76,1	78,5	76,0	15,5	14,8	11,6	11,6	11,4
30-34	80,2	87,0	78,1	64,4	75,7	11,9	13,0	11,2	9,1	10,5
35-39	52,6	48,7	47,8	41,5	47,3	10,6	9,7	9,3	8,0	9,0
40-44	56,9	48,9	46,9	40,5	37,6	9,6	8,6	8,4	7,5	7,1
45-49	59,7	58,0	50,2	47,7	44,2	10,8	9,9	8,5	8,0	7,3
50-54	74,7	69,6	66,0	57,6	59,0	16,8	15,4	13,9	11,5	11,4
55-59	124,6	118,5	117,1	101,2	127,6	38,5	34,1	32,7	27,9	32,9
60-64	176,2	160,8	152,2	178,3	202,3	81,9	80,1	74,7	72,5	75,6
65 және одан асқандар	701,3	720,0	737,7	714,4	705,3	94,2	94,7	94,9	94,0	94,3

Экономикалық тұрғыдан енжар халық білім деңгейі бойынша

мың адам

	2005	2006	2007	2008	2009
Барлық халық					
Экономикалық тұрғыдан енжар халық - барлығы	3 476,9	3 493,9	3 463,2	3 416,2	3 500,3
олардан білімі барлар:					
жоғары	254,3	277,1	273,4	267,3	293,1
аяқталмаған жоғары	247,3	251,4	253,4	259,5	277,1
орта кәсіптік (арнаулы)	441,0	448,0	459,0	451,9	473,7
бастауыш кәсіптік	190,3	201,3	217,6	224,1	185,5
жалпы орта	1 045,8	1 074,3	1 066,5	1 075,1	1 176,0
жалпы негізгі	784,3	777,0	775,1	754,2	723,3
жалпы бастауыш	514,0	464,9	418,0	384,2	371,5
Ерлер					
Экономикалық тұрғыдан енжар халық - барлығы	1 329,2	1 362,2	1 345,0	1 331,9	1 356,1
олардан білімі барлар:					
жоғары	87,8	92,6	90,0	88,4	87,1
аяқталмаған жоғары	114,5	113,8	111,6	117,4	124,1
орта кәсіптік (арнаулы)	133,8	148,4	151,5	146,2	157,1
бастауыш кәсіптік	75,9	81,2	85,9	89,6	80,7
жалпы орта	412,7	428,6	430,3	428,0	470,0
жалпы негізгі	342,7	343,8	339,0	332,8	317,6
жалпы бастауыш	161,8	154,0	136,8	129,5	119,4
Әйелдер					
Экономикалық тұрғыдан енжар халық - барлығы	2 147,8	2 131,7	2 118,2	2 084,3	2 144,2
олардан білімі барлар:					
жоғары	166,5	184,5	183,4	178,9	206,0
аяқталмаған жоғары	132,8	137,7	141,9	142,1	153,0
орта кәсіптік (арнаулы)	307,2	299,6	307,5	305,7	316,6
бастауыш кәсіптік	114,4	120,1	131,7	134,5	104,8
жалпы орта	633,1	645,7	636,3	647,1	705,9
жалпы негізгі	441,6	433,2	436,1	421,4	405,8
жалпы бастауыш	352,2	310,9	281,3	254,6	252,1

Экономикалық тұрғыдан енжар халық жұмыспен қамтылмау себептері бойынша

мың адам

	2005	2006	2007	2008	2009
Барлық халық					
Экономикалық тұрғыдан енжар халық - барлығы	3 476,9	3 493,9	3 463,2	3 416,2	3 500,3
соның ішінде мына себептер бойынша:					
оқу (күндізгі нысан)	1 299,4	1 325,8	1 362,5	1 384,9	1 407,3
үй шаруашылығын жүргізу	206,9	202,6	198,0	185,7	191,8
зейнеткерлікке шығу	1 446,1	1 431,0	1 427,6	1 408,9	1 457,0
денсаулығына байланысты (мүгедектігіне байланысты жұмысқа қабілетсіздік)	244,9	251,5	239,5	223,2	230,2
басқа себептер	279,7	283,1	235,7	213,5	214,0
Ерлер					
Экономикалық тұрғыдан енжар халық - барлығы	1 329,2	1 362,2	1 345,0	1 331,9	1 356,1
соның ішінде мына себептер бойынша:					
оқу (күндізгі нысан)	649,2	664,2	676,6	684,7	701,2
үй шаруашылығын жүргізу	13,2	15,1	12,9	10,7	16,8
зейнеткерлікке шығу	468,6	463,1	452,1	444,3	455,1
денсаулығына байланысты (мүгедектігіне байланысты жұмысқа қабілетсіздік)	115,2	121,1	119,7	118,6	112,9
басқа себептер	82,9	98,8	83,7	73,6	70,2

соңы

	2005	2006	2007	2008	2009
Әйелдер					
Экономикалық тұрғыдан өнжар халық - барлығы	2 147,8	2 131,7	2 118,2	2 084,3	2 144,2
соның ішінде мына себептер бойынша:					
оқу (күндізгі нысан)	650,2	661,6	685,9	700,2	706,1
үй шаруашылығын жүргізу	193,7	187,5	185,0	175,0	175,0
зейнеткерлікке шығу	977,4	967,9	975,5	964,6	1 002,0
денсаулығына байланысты (мүгедектігіне байланысты жұмысқа қабілетсіздік)	129,6	130,4	119,8	104,6	117,3
басқа себептер	196,8	184,3	152,0	139,8	143,8

Экономикалық тұрғыдан өнжар халық жұмыспен қамтылмау себептері және жас топтары бойынша

мың адам

	Барлығы					соның ішінде жасы				
						15				
	2005	2006	2007	2008	2009	2005	2006	2007	2008	2009
Экономикалық тұрғыдан өнжар емес халық - барлығы	3476,9	3 493,9	3 463,2	3 416,2	3 500,3	159,5	181,0	159,5	156,8	186,5
соның ішінде мына себептер бойынша:										
оқу (күндізгі нысан)	1299,4	1 325,8	1 362,5	1 384,9	1 407,3	156,8	179,5	156,4	155,1	184,1
үй шаруашылығын жүргізу	206,9	202,6	198,0	185,7	191,8	0,5	-	-	-	0,1
зейнеткерлікке шығу	1446,1	1 431,0	1 427,6	1 408,9	1 457,0	-	-	-	-	-
денсаулығына байланысты (мүгедектігіне байланысты жұмысқа қабілетсіздік)	244,9	251,5	239,5	223,2	230,2	1,4	1,2	1,0	0,8	1,5
басқа себептер	279,7	283,1	235,7	213,5	214,0	0,9	0,4	2,1	1,0	0,9

жалғасы

	соның ішінде жасы									
	16-24					25-34				
	2005	2006	2007	2008	2009	2005	2006	2007	2008	2009
Экономикалық тұрғыдан өнжар халық - барлығы	1248,6	1 254,4	1 301,0	1 319,5	1 307,6	227,9	240,2	209,4	201,4	209,6
соның ішінде мына себептер бойынша:										
оқу (күндізгі нысан)	1129,4	1 127,8	1 191,0	1 214,2	1 207,9	13,2	18,5	15,1	15,7	15,3
үй шаруашылығын жүргізу	30,6	27,5	33,3	34,8	27,7	83,5	84,7	77,6	74,6	78,5
зейнеткерлікке шығу	-	-	-	-	-	-	-	-	-	-
денсаулығына байланысты (мүгедектігіне байланысты жұмысқа қабілетсіздік)	23,5	25,0	25,5	20,5	23,3	43,8	44,4	39,7	40,0	42,4
басқа себептер	65,2	74,2	51,3	50,1	48,7	87,4	92,5	76,9	71,1	73,3

жалғасы

	соның ішінде жасы									
	35-44					45-54				
	2005	2006	2007	2008	2009	2005	2006	2007	2008	2009
Экономикалық тұрғыдан енжар халық - барлығы	148,4	135,8	130,5	114,4	118,2	196,5	194,7	177,9	159,8	157,8
соның ішінде мына себептер бойынша:										
оқу (күндізгі нысан) үй шаруашылығын жүргізу	-	-	-	-	-	-	-	-	-	-
зейнеткерлікке шығу	51,4	42,0	45,3	39,8	43,8	32,5	38,7	32,9	28,6	30,4
денсаулығына байланысты (мүгедектігіне байланысты жұмысқа қабілетсіздік)	0,5	1,1	0,8	0,4	0,7	28,6	20,9	21,9	18,2	17,8
басқа себептер	42,6	45,8	42,3	39,2	38,2	85,7	84,0	79,8	71,9	72,1
	53,9	47,0	42,1	35,2	35,5	49,7	51,0	43,3	41,2	37,5

соңы

	соның ішінде жасы									
	55-64					65 және одан асқандар				
	2005	2006	2007	2008	2009	2005	2006	2007	2008	2009
Экономикалық тұрғыдан енжар халық - барлығы	411,4	378,8	355,0	363,9	437,3	1084,6	1 109,0	1 130,0	1 100,4	1 083,4
соның ішінде мына себептер бойынша:										
оқу (күндізгі нысан) үй шаруашылығын жүргізу	-	-	-	-	-	-	-	-	-	-
зейнеткерлікке шығу	8,1	9,2	8,5	7,8	10,1	0,4	0,4	0,5	0,2	1,2
денсаулығына байланысты (мүгедектігіне байланысты жұмысқа қабілетсіздік)	343,6	311,6	289,0	300,9	364,6	1073,3	1 097,4	1 115,8	1 089,5	1 073,9
басқа себептер	38,1	40,8	37,6	40,5	45,5	9,7	10,3	13,6	10,4	7,2
	21,6	17,1	19,9	14,7	17,1	1,1	0,8	0,1	0,3	1,1

Экономикалық тұрғыдан енжар халық жұмыспен қамтылмау ұзақтығы бойынша^{*)}

	мың адам				
	2005	2006	2007	2008	2009
Барлық халық					
Экономикалық тұрғыдан енжар халық - барлығы	486,6	485,6	433,6	399,2	405,8
олардан жұмыс істемегендер:					
1 айдан аз	7,3	8,7	12,9	5,8	5,7
3 айға дейін	43,5	54,0	47,2	49,5	49,6
3 айдан 6 айға дейін	52,6	54,8	56,6	41,9	53,6
6 айдан 12 айға дейін	55,7	59,5	53,8	47,3	38,3
1 жыл және оданда көп	222,4	197,9	156,0	148,5	137,1
олардан ешуақытта жұмыс істемегендері	105,2	110,8	107,2	106,2	121,5
Ерлер					
Экономикалық тұрғыдан енжар халық - барлығы	96,1	113,9	96,6	84,3	87,0
олардан жұмыс істемегендер:					
1 айдан аз	3,0	4,1	3,8	3,0	2,5
3 айға дейін	17,1	22,5	16,8	22,2	21,4

	соңы				
	2005	2006	2007	2008	2009
3 айдан 6 айға дейін	15,6	18,6	21,4	18,0	23,3
6 айдан 12 айға дейін	11,2	13,2	12,1	12,0	7,4
1 жыл және оданда көп	28,3	29,1	19,2	12,6	14,5
олардан ешуақытта жұмыс істемегендері	20,9	26,4	23,4	16,4	18,0
Әйелдер					
Экономикалық тұрғыдан енжар халық -барлығы	390,5	371,8	337,0	314,8	318,8
олардан жұмыс істемегендер:					
1 айдан аз	4,3	4,6	9,0	2,7	3,2
3 айға дейін	26,5	31,5	30,5	27,3	28,2
3 айдан 6 айға дейін	37,0	36,2	35,2	23,9	30,3
6 айдан 12 айға дейін	44,4	46,3	41,7	35,3	30,9
1 жыл және оданда көп	194,1	168,8	136,7	135,9	122,6
олардан ешуақытта жұмыс істемегендері	84,2	84,5	83,9	89,8	103,6

*) Зейнеткерлердің, күндізгі оқу нысаны оқушыларының, мүгедектердің есебінсіз.

Экономикалық тұрғыдан енжар ауыл халқы жас топтары бойынша^{*)}

	мың адам									
	Барлығы					соның ішінде жасы				
						15				
2005	2006	2007	2008	2009	2005	2006	2007	2008	2009	
Экономикалық тұрғыдан енжар халық -барлығы	486,6	485,6	433,6	399,2	405,8	1,3	0,4	2,1	1,0	0,9
олардан жұмыс істемегендер:										
1 айдан аз	7,3	8,7	12,9	5,8	5,7	0,2	-	0,0	-	-
3 айға дейін	43,5	54,0	47,2	49,5	49,6	-	-	-	-	-
3 айдан 6 айға дейін	52,6	54,8	56,6	41,9	53,6	0,1	0,2	-	-	0,2
6 айдан 12 айға дейін	55,7	59,5	53,8	47,3	38,3	0,1	0,1	-	-	-
1 жыл және оданда көп	222,3	197,9	156,0	148,5	137,1	0,5	-	-	-	0,1
олардан ешуақытта жұмыс істемегендері	105,2	110,8	107,2	106,2	121,5	0,5	0,1	2,1	1,0	0,7

	жалғасы									
	соның ішінде жасы									
	16-24					25-34				
2005	2006	2007	2008	2009	2005	2006	2007	2008	2009	
Экономикалық тұрғыдан енжар халық -барлығы	95,8	101,6	84,5	84,8	76,4	170,8	177,3	154,5	145,7	151,8
олардан жұмыс істемегендер:										
1 айдан аз	1,4	1,1	0,7	2,0	1,0	2,7	1,9	4,5	2,3	2,2
3 айға дейін	10,1	9,9	6,8	12,4	8,7	12,9	18,9	15,9	17,6	17,6
3 айдан 6 айға дейін	7,4	11,8	11,8	7,3	9,3	19,4	19,1	21,7	17,3	21,2
6 айдан 12 айға дейін	9,4	10,1	8,7	8,5	7,4	23,0	23,8	19,2	19,0	16,5
1 жыл және оданда көп	17,0	19,9	15,7	12,5	10,3	74,3	72,0	53,0	47,5	45,4
олардан ешуақытта жұмыс істемегендері	50,4	48,8	40,9	42,2	39,7	38,6	41,5	40,3	42,1	48,9

	жалғасы									
	соның ішінде жасы									
	35-44					45-54				
2005	2006	2007	2008	2009	2005	2006	2007	2008	2009	
Экономикалық тұрғыдан енжар халық -барлығы	105,3	89,0	87,4	74,9	79,3	82,2	89,7	76,1	69,7	67,9
олардан жұмыс істемегендер:										
1 айдан аз	1,4	2,1	2,5	0,5	1,1	1,1	2,7	3,6	0,8	1,0
3 айға дейін	8,5	9,5	11,5	10,0	10,7	6,7	11,8	10,4	7,3	8,5
3 айдан 6 айға дейін	10,7	10,9	10,9	8,0	8,7	11,2	9,2	7,4	6,9	7,1

жалғасы

	соның ішінде жасы									
	35-44					45-54				
	2005	2006	2007	2008	2009	2005	2006	2007	2008	2009
6 айдан 12 айға дейін	11,8	11,1	11,5	7,8	8,0	8,6	11,9	11,1	9,1	4,7
1 жыл және оданда көп олардан ешуақытта жұмыс істемегендері	62,7	45,0	36,6	36,5	34,9	49,8	45,4	35,9	38,5	34,6
олардан ешуақытта жұмыс істемегендері	10,1	10,5	14,3	12,2	15,9	4,7	8,7	7,8	7,1	12,0

соңы

	соның ішінде жасы									
	55-64					65 және одан асқандар				
	2005	2006	2007	2008	2009	2005	2006	2007	2008	2009
Экономикалық тұрғыдан енjar халық -барлығы	29,7	26,4	28,4	22,5	27,2	1,6	1,2	0,5	0,5	2,3
олардан жұмыс істемегендер:										
1 айдан аз	0,5	0,7	1,6	0,2	0,4	-	0,2	-	-	0,1
3 айға дейін	5,1	3,9	2,6	2,1	3,7	0,1	-	0,1	0,1	0,3
3 айдан 6 айға дейін	3,4	3,3	4,8	2,5	6,8	0,3	0,4	-	0,1	0,3
6 айдан 12 айға дейін	2,9	2,3	3,3	2,9	1,7	-	0,1	-	0,1	-
1 жыл және оданда көп олардан ешуақытта жұмыс істемегендері	17,3	15,3	14,7	13,5	11,7	0,9	0,2	0,1	-	0,2
олардан ешуақытта жұмыс істемегендері	0,6	0,8	1,5	1,4	2,9	0,2	0,4	0,4	0,2	1,4

*) Зейнеткерлердің, күндізгі оқу нысаны оқушыларының, мүгедектердің есебінсіз.

2. ҚАЛА ЖӘНЕ АУЫЛ ХАЛҚЫНЫҢ ЕҢБЕК РЫНОГЫНЫҢ НЕГІЗГІ ИНДИКАТОРЛАРЫ

2.1. ЭКОНОМИКАЛЫҚ ТҰРҒЫДАН БЕЛСЕНДІ ХАЛЫҚ

Еңбек рыногының негізгі индикаторлары

	2005		2006		2007		2008		2009	
	қала	ауыл	қала	ауыл	қала	ауыл	қала	ауыл	қала	ауыл
Экономикалық тұрғыдан белсенді халық, мың адам	4 480,6	3 421,1	4 565,0	3 463,9	4 320,0	3 908,3	4 373,5	4 041,5	4 429,2	4 028,7
Халықтың экономикалық тұрғыдан белсенділігінің деңгейі, %	66,5	73,8	66,7	74,0	67,0	74,5	68,0	74,8	67,3	74,9
Жұмыспен қамтылған халық, мың адам	4 077,9	3 183,1	4 174,2	3 229,3	3 971,8	3 659,3	4 056,8	3 800,4	4 112,5	3 790,9
Жұмыспен қамту деңгейі, пайызбен:										
15 жас және одан жоғары жастағы халыққа шаққанда экономикалық тұрғыдан белсенді халыққа шаққанда	60,5	68,6	61,0	69,0	61,6	69,8	63,1	70,4	62,5	70,4
Жалдамалы қызметкерлер, мың адам	91,0	93,0	91,4	93,2	91,9	93,6	92,8	94,0	92,8	94,1
Жұмыспен қамтылған халық санындағы үлесі, %	3 192,8	1 447,7	3 305,2	1 471,5	3 214,1	1 759,4	3 308,2	1 891,2	3 345,2	1 893,6
Өз бетінше жұмыспен қамтылғандар, мың адам	78,3	45,5	79,2	45,6	80,9	48,1	81,5	49,8	81,3	50,0
Жұмыспен қамтылған халық санындағы үлесі, %	885,1	1 735,4	869,0	1 757,9	757,7	1 899,9	748,6	1 909,2	767,3	1 897,3
Жұмыссыз халық, мың адам	21,7	54,5	20,8	54,4	19,1	51,9	18,5	50,2	18,7	50,0
Жұмыссыздық деңгейі, %	402,7	238,1	390,8	234,6	348,2	249,0	316,7	241,1	316,7	237,8
Экономикалық тұрғыдан енжар халық, мың адам	9,0	7,0	8,6	6,8	8,1	6,4	7,2	6,0	7,2	5,9
Халықтың экономикалық тұрғыдан енжарлығының (әрекетсіздігінің) деңгейі, %	2 259,3	1 217,6	2 276,0	1 217,9	2 127,8	1 335,4	2 056,8	1 359,4	2 147,5	1 352,9
	33,5	26,2	33,3	26,0	33,0	25,5	32,0	25,2	32,7	25,1

Экономикалық тұрғыдан белсенді халық жас топтары бойынша

мың адам

	2005		2006		2007		2008		2009	
	қала	ауыл	қала	ауыл	қала	ауыл	қала	ауыл	қала	ауыл
Барлық халық										
Экономикалық тұрғыдан белсенді халық – барлығы	4 480,6	3 421,1	4 565,0	3 463,9	4 320,0	3 908,3	4 373,5	4 041,5	4 429,2	4 028,7
соның ішінде жасы:										
15	8,4	16,5	7,0	15,0	3,0	10,0	1,6	13,7	3,5	14,0
16-19	123,1	259,6	127,0	241,5	94,3	245,2	69,1	223,2	66,0	188,5
20-24	511,4	453,7	523,1	479,5	454,5	542,4	479,5	518,5	498,0	534,0
25-29	625,6	489,3	642,4	492,6	669,2	542,8	670,9	575,2	668,9	576,8
30-34	703,7	474,1	697,9	471,0	664,2	547,9	656,8	607,8	671,1	599,6
35-39	543,7	365,7	556,4	354,9	533,4	405,6	544,3	399,8	537,7	394,5
40-44	623,9	420,6	590,9	410,4	528,1	453,9	511,0	458,7	531,9	431,5
45-49	580,9	382,7	616,8	405,4	584,3	465,8	593,5	478,7	597,7	488,8
50-54	438,2	279,0	454,0	292,7	438,6	342,7	466,9	374,3	485,9	395,5
55-59	228,8	168,6	263,8	186,5	262,1	214,8	271,9	236,0	264,2	252,7
60-64	62,0	55,1	53,2	55,9	63,2	73,2	79,3	88,7	80,0	93,6
65 және одан асқандар	31,0	56,1	32,4	58,5	25,0	64,1	28,8	66,7	24,3	59,0
Ерлер										
Экономикалық тұрғыдан белсенді халық – барлығы	2 210,5	1 824,6	2 245,1	1 826,4	2 103,9	2 063,5	2 122,3	2 121,8	2 174,4	2 104,8
соның ішінде жасы:										
15	4,9	8,6	2,6	7,7	1,3	5,3	0,5	8,9	1,7	8,3
16-19	66,7	156,2	72,4	138,3	56,5	149,8	35,2	130,3	35,5	108,2
20-24	268,4	253,5	272,2	267,0	232,0	296,0	252,3	286,8	267,0	294,1
25-29	314,1	270,0	323,8	264,0	333,1	297,8	339,3	311,0	340,2	316,6
30-34	345,1	239,8	340,7	243,5	317,5	277,5	312,4	312,1	323,3	302,5
35-39	273,4	194,0	279,0	181,2	266,0	207,4	264,8	200,8	258,3	198,1
40-44	294,0	211,9	273,2	205,7	243,8	228,6	239,6	233,6	253,6	218,5
45-49	271,2	196,9	284,3	211,4	270,2	241,0	268,0	251,8	275,7	247,3
50-54	206,0	139,9	220,2	143,4	203,6	169,2	217,6	182,5	224,8	199,9
55-59	109,0	89,1	125,1	96,3	125,4	110,9	127,9	118,6	131,4	125,1
60-64	42,7	35,6	35,2	34,0	41,2	43,7	49,6	50,7	51,2	57,2
65 және одан асқандар	15,0	29,1	16,4	33,9	13,2	36,3	15,2	34,7	11,7	28,9
Әйелдер										
Экономикалық тұрғыдан белсенді халық – барлығы	2 270,1	1 596,5	2 319,9	1 637,5	2 216,1	1 844,8	2 251,2	1 919,7	2 254,8	1 923,9
соның ішінде жасы:										
15	3,4	8,0	4,5	7,3	1,7	4,7	1,1	4,8	1,8	5,7
16-19	56,4	103,4	54,5	103,1	37,8	95,5	34,0	93,0	30,5	80,3
20-24	243,0	200,1	251,0	212,5	222,5	246,4	227,1	231,7	230,9	240,0
25-29	311,5	219,3	318,6	228,6	336,1	245,0	331,6	264,2	328,7	260,1
30-34	358,7	234,3	357,2	227,6	346,7	270,4	344,3	295,7	347,7	297,2
35-39	270,3	171,7	277,4	173,7	267,4	198,2	279,5	199,0	279,4	196,3
40-44	329,8	208,6	317,7	204,8	284,3	225,3	271,5	225,1	278,3	213,0
45-49	309,8	185,8	332,4	194,0	314,1	224,8	325,5	227,0	322,0	241,5
50-54	232,2	139,2	233,8	149,2	235,0	173,5	249,3	191,9	261,1	195,6
55-59	119,8	79,6	138,7	90,2	136,7	103,8	144,0	117,4	132,8	127,6
60-64	19,3	19,5	18,0	21,8	22,0	29,5	29,7	38,0	28,9	36,5
65 және одан асқандар	16,0	27,1	16,1	24,6	11,7	27,8	13,6	32,1	12,6	30,0

Халқытың экономикалық тұрғыдан белсенділігінің деңгейі жас топтары бойынша

пайызбен

	2005		2006		2007		2008		2009	
	қала	ауыл	қала	ауыл	қала	ауыл	қала	ауыл	қала	ауыл
Барлық халық										
Экономикалық тұрғыдан белсенді халық – барлығы	66,5	73,8	66,7	74,0	67,0	74,5	68,0	74,8	67,3	74,9
соның ішінде жасы:										
15	9,9	16,6	7,1	14,4	4,1	10,0	2,0	14,6	3,7	12,8
16-19	17,7	43,6	19,0	41,6	15,6	39,0	12,4	36,1	11,8	33,3
20-24	67,3	83,0	64,7	84,4	60,9	82,7	60,9	80,0	61,9	80,5
25-29	88,4	91,4	88,5	92,0	91,3	92,5	91,0	93,2	90,9	93,7
30-34	91,6	93,0	90,4	92,4	91,4	93,3	93,1	93,3	91,9	93,1
35-39	92,2	94,0	92,9	94,3	93,1	94,9	94,6	94,6	93,2	94,5
40-44	92,0	94,5	92,3	94,9	92,3	94,9	93,5	94,8	93,8	95,3
45-49	90,6	92,8	91,5	92,6	92,5	94,7	93,1	94,4	93,2	95,3
50-54	86,5	87,9	86,6	89,3	86,7	90,3	89,7	91,6	89,4	92,4
55-59	70,9	72,1	74,4	75,0	75,4	77,2	78,2	81,1	72,1	80,9
60-64	26,7	40,2	26,2	42,6	32,0	50,7	34,9	51,1	30,2	50,8
65 және одан асқандар	4,1	13,4	4,2	13,6	3,4	13,2	4,0	13,8	3,5	12,4
Ерлер										
Экономикалық тұрғыдан белсенді халық – барлығы	72,1	79,4	72,2	78,6	72,1	79,6	73,2	79,3	73,2	79,0
соның ішінде жасы:										
15	10,8	17,9	5,0	14,7	3,5	10,3	1,2	17,5	3,4	13,6
16-19	18,1	49,6	20,6	45,0	18,0	45,0	12,5	41,2	12,6	36,8
20-24	72,0	86,7	68,3	86,2	62,0	85,5	64,5	82,2	66,8	83,2
25-29	95,4	94,5	94,6	95,3	95,0	95,5	96,2	95,0	95,3	96,1
30-34	97,9	95,2	96,5	94,7	96,9	95,3	96,8	94,5	97,0	94,4
35-39	96,8	96,1	97,0	96,3	97,6	96,6	98,1	96,4	97,9	95,6
40-44	96,0	95,6	95,6	95,2	94,9	96,3	95,9	96,0	96,1	96,3
45-49	93,3	94,9	93,5	94,7	95,2	96,1	95,0	96,1	95,1	96,4
50-54	91,5	91,5	90,5	92,1	89,3	92,3	92,4	93,7	92,4	94,0
55-59	82,7	88,3	84,7	88,9	85,2	91,4	88,8	89,8	85,8	90,9
60-64	46,3	57,2	47,4	57,0	57,2	65,8	60,7	69,2	51,9	69,1
65 және одан асқандар	5,6	18,3	6,0	20,3	5,2	19,5	6,1	18,4	4,9	16,0
Әйелдер										
Экономикалық тұрғыдан белсенді халық – барлығы	61,8	68,2	62,2	69,4	62,8	69,6	63,8	70,5	62,5	70,8
соның ішінде жасы:										
15	8,8	15,4	9,3	14,2	4,8	9,7	2,9	11,1	4,1	11,7
16-19	17,3	36,9	17,3	37,8	12,9	32,2	12,4	30,7	10,9	29,6
20-24	62,8	78,8	61,1	82,2	59,8	79,6	57,4	77,4	57,2	77,4
25-29	82,3	87,9	83,0	88,4	88,0	89,1	86,2	91,2	86,7	91,0
30-34	86,4	90,9	85,2	90,0	86,9	91,3	89,9	92,0	87,6	91,8
35-39	87,9	91,8	89,1	92,2	88,9	93,2	91,5	92,8	89,3	93,4
40-44	88,7	93,4	89,5	94,6	90,1	93,5	91,5	93,7	91,8	94,4
45-49	88,4	90,7	89,9	90,4	90,3	93,1	91,7	92,6	91,7	94,1
50-54	82,5	84,4	83,3	86,8	84,5	88,4	87,5	89,7	86,9	90,9
55-59	62,7	59,8	67,0	64,2	68,1	66,2	70,7	73,9	62,2	73,1
60-64	13,8	26,1	13,9	30,5	17,5	37,8	20,4	37,9	17,4	35,9
65 және одан асқандар	3,3	10,4	3,2	9,4	2,4	9,3	2,9	10,8	2,8	10,2

Экономикалық тұрғыдан белсенді халық білім деңгейі бойынша

мың адам

	2005		2006		2007		2008		2009	
	қала	ауыл	қала	ауыл	город	село	қала	ауыл	қала	ауыл
Барлық халық										
Экономикалық тұрғыдан белсенді халық – барлығы	4 480,6	3 421,1	4 565,0	3 463,9	4 320,0	3 908,3	4 373,5	4 041,5	4 429,2	4 028,7
одан білімі барлар:										
жоғары аяқталмаған	1 325,0	324,7	1 406,5	353,9	1 420,6	439,3	1 477,2	471,4	1 567,7	531,0
жоғары орта кәсіптік (арнаулы)	196,5	77,0	206,1	81,4	182,3	94,4	190,7	98,2	158,4	85,3
бастауыш кәсіптік жалпы орта негізгі орта жалпы бастауыш	1 450,8	685,2	1 403,1	695,6	1 399,3	806,8	1 447,7	854,0	1 428,8	832,7
	583,5	357,7	605,7	378,8	548,9	400,9	493,1	354,7	483,1	345,6
	797,2	1 662,2	817,5	1 646,2	677,4	1 847,4	676,6	1 968,7	711,2	1 938,3
	109,8	254,8	107,5	262,2	82,7	272,5	73,8	245,7	69,8	249,7
	17,7	59,5	18,6	45,7	8,8	47,0	14,4	48,9	10,2	46,0
Ерлер										
Экономикалық тұрғыдан белсенді халық – барлығы	2 210,5	1 824,6	2 245,1	1 826,4	2 103,9	2 063,5	2 122,3	2 121,8	2 174,4	2 104,8
одан білімі барлар:										
жоғары аяқталмаған	598,1	153,1	624,0	158,2	632,5	198,9	662,0	204,3	705,2	234,8
жоғары орта кәсіптік (арнаулы)	93,1	31,4	108,8	37,9	89,6	41,0	88,9	43,0	80,9	37,3
бастауыш кәсіптік жалпы орта негізгі орта жалпы бастауыш	682,1	313,3	670,9	322,8	670,0	383,3	691,0	405,5	690,6	396,8
	353,4	238,6	363,8	246,7	320,3	265,5	295,9	237,3	292,2	233,5
	414,5	915,7	412,7	899,2	340,2	996,0	335,9	1 069,1	363,9	1 038,8
	61,7	144,0	55,9	140,9	47,6	157,0	43,3	138,0	37,6	140,6
	7,5	28,5	8,9	20,8	3,8	21,8	5,4	24,6	4,1	23,1
Әйелдер										
Экономикалық тұрғыдан белсенді халық – барлығы	2 270,1	1 596,5	2 319,9	1 637,5	2 216,1	1 844,8	2 251,2	1 919,7	2 254,8	1 923,9
одан білімі барлар:										
жоғары аяқталмаған	726,9	171,5	782,5	195,7	788,1	240,4	815,3	267,2	862,5	296,3
жоғары орта кәсіптік (арнаулы)	103,4	45,7	97,3	43,5	92,7	53,4	101,8	55,2	77,5	48,1
бастауыш кәсіптік жалпы орта негізгі орта жалпы бастауыш	768,7	371,9	732,2	372,8	729,3	423,6	756,8	448,4	738,3	435,9
	230,1	119,2	242,0	132,1	228,6	135,4	197,2	117,3	190,9	112,1
	382,7	746,5	404,7	747,1	337,2	851,4	340,7	899,6	347,4	899,4
	48,1	110,8	51,5	121,3	35,1	115,5	30,5	107,7	32,2	109,2
	10,2	30,9	9,7	24,9	5,0	25,2	9,0	24,3	6,1	22,9

2.2. ЖҰМЫСПЕН ҚАМТЫЛҒАН ҚАЛА ЖӘНЕ АУЫЛ ХАЛҚЫ

Жұмыспен қамтылған халық жас топтары бойынша

мың адам

	2005		2006		2007		2008		2009	
	қала	ауыл	қала	ауыл	қала	ауыл	қала	ауыл	қала	ауыл
Барлық халық										
Жұмыспен қамтылған халық, барлығы	4 077,9	3 183,1	4 174,2	3 229,3	3 971,8	3 659,3	4 056,8	3 800,4	4 112,5	3 790,9
соның ішінде жасы:										
15	7,9	15,1	6,5	14,3	2,7	10,0	1,6	13,1	3,5	14,0
16-19	101,6	229,8	109,5	214,3	79,1	224,6	64,8	209,1	60,7	178,2
20-24	431,4	403,3	448,4	431,2	400,9	505,3	434,4	486,0	458,5	502,0
25-29	562,4	449,2	569,7	452,9	598,6	493,5	610,6	522,7	598,0	518,3
30-34	648,7	442,0	646,2	442,5	612,3	509,1	606,0	571,4	620,6	567,5
35-39	502,1	346,4	520,1	333,4	501,4	380,4	508,0	376,8	506,8	372,3
40-44	582,0	402,5	547,9	389,3	494,3	431,4	485,8	440,3	500,7	414,1
45-49	535,3	363,9	577,6	386,1	547,5	442,0	560,5	455,9	565,6	465,7
50-54	401,8	265,0	423,6	277,0	408,9	325,2	433,5	356,2	450,8	377,7
55-59	214,1	157,1	242,0	175,0	241,5	202,7	251,2	218,9	246,6	234,3
60-64	59,7	52,6	50,3	54,7	59,8	71,0	71,6	83,3	76,4	87,8
65 және одан асқандар	31,0	56,1	32,4	58,5	25,0	64,1	28,8	66,7	24,3	59,0
Ерлер										
Жұмыспен қамтылған халық, барлығы	2 048,1	1 716,4	2 090,4	1 718,5	1 971,2	1 951,6	2 004,6	2 013,2	2 049,3	1 990,6
соның ішінде жасы:										
15	4,7	7,9	2,6	7,6	1,1	5,3	0,5	8,8	1,7	8,3
16-19	53,0	140,6	63,9	125,0	47,7	135,9	33,0	121,8	33,4	103,4
20-24	229,2	228,3	239,3	245,9	208,4	279,6	231,2	270,4	250,2	278,8
25-29	290,8	252,1	293,0	244,2	306,7	276,1	313,6	288,4	311,5	285,5
30-34	327,4	225,7	321,0	229,7	299,9	260,9	295,4	298,3	305,1	287,3
35-39	259,1	186,0	265,7	173,3	254,9	197,0	253,8	190,3	246,8	188,0
40-44	280,1	205,5	258,2	196,3	231,6	219,6	232,0	224,4	239,6	210,1
45-49	253,4	188,5	272,9	202,5	259,1	231,8	257,0	241,8	263,0	237,7
50-54	192,7	135,2	207,7	135,6	194,2	161,6	207,1	175,8	212,8	192,2
55-59	102,2	84,0	117,4	91,4	116,3	105,4	121,5	110,3	124,7	116,9
60-64	40,6	33,5	32,5	33,1	38,1	42,0	44,4	48,3	48,8	53,4
65 және одан асқандар	15,0	29,1	16,4	33,9	13,2	36,3	15,2	34,7	11,7	28,9
Әйелдер										
Жұмыспен қамтылған халық, барлығы	2 029,8	1 466,7	2 083,8	1 510,8	2 000,5	1 707,7	2 052,2	1 787,3	2 063,2	1 800,3
соның ішінде жасы:										
15	3,2	7,2	3,9	6,7	1,6	4,7	1,1	4,3	1,8	5,7
16-19	48,6	89,2	45,6	89,3	31,4	88,7	31,8	87,3	27,2	74,8
20-24	202,2	175,0	209,0	185,3	192,5	225,7	203,2	215,6	208,3	223,2
25-29	271,6	197,1	276,8	208,7	291,9	217,4	297,0	234,4	286,5	232,8
30-34	321,3	216,4	325,2	212,8	312,3	248,2	310,6	273,0	315,5	280,1
35-39	243,0	160,4	254,4	160,1	246,5	183,4	254,3	186,5	260,0	184,3
40-44	301,9	196,9	289,8	193,1	262,7	211,9	253,8	215,9	261,1	203,9
45-49	281,9	175,4	304,7	183,6	288,4	210,2	303,5	214,2	302,6	228,0
50-54	209,1	129,9	215,9	141,4	214,7	163,5	226,4	180,5	238,0	185,5
55-59	112,0	73,1	124,6	83,6	125,2	97,3	129,7	108,6	121,9	117,4
60-64	19,1	19,0	17,8	21,6	21,7	29,0	27,2	35,0	27,6	34,4
65 және одан асқандар	16,0	27,1	16,1	24,6	11,7	27,8	13,6	32,1	12,6	30,0

Халықтың жұмыспен қамтылу деңгейі жас топтары бойынша

пайызбен

	2005		2006		2007		2008		2009	
	қала	ауыл	қала	ауыл	қала	ауыл	қала	ауыл	қала	ауыл
15 жас және одан жоғары жастағы халыққа										
Жұмыспен қамтылған халық, барлығы	60,5	68,6	61,0	69,0	61,6	69,8	63,1	70,4	62,5	70,4
соның ішінде жасы:										
15	9,3	15,2	6,5	13,8	3,8	10,0	2,0	13,9	3,7	12,8
16-19	14,6	38,6	16,4	36,9	13,0	35,7	11,7	33,8	10,8	31,5
20-24	56,8	73,8	55,4	75,9	53,7	77,1	55,2	75,0	57,0	75,6
25-29	79,5	83,9	78,5	84,6	81,7	84,1	82,8	84,7	81,2	84,2
30-34	84,5	86,7	83,7	86,8	84,3	86,7	85,9	87,7	85,0	88,1
35-39	85,1	89,0	86,8	88,6	87,5	89,0	88,3	89,1	87,9	89,2
40-44	85,8	90,5	85,5	90,0	86,3	90,2	88,9	91,0	88,3	91,5
45-49	83,5	88,3	85,7	88,2	86,7	89,8	88,0	89,9	88,2	90,8
50-54	79,4	83,4	80,8	84,5	80,8	85,6	83,3	87,2	82,9	88,3
55-59	66,4	67,2	68,2	70,4	69,4	72,9	72,2	75,2	67,3	75,0
60-64	25,7	38,4	24,7	41,6	30,2	49,2	31,5	48,0	28,9	47,6
65 және одан асқандар	4,1	13,4	4,2	13,6	3,4	13,2	4,0	13,8	3,5	12,4
Экономикалық тұрғыдан белсенді халыққа										
Жұмыспен қамтылған халық, барлығы	91,0	93,0	91,4	93,2	91,9	93,6	92,8	94,0	92,8	94,1
соның ішінде жасы:										
15	94,6	91,6	91,9	95,2	91,2	99,5	100,0	95,4	100,0	100,0
16-19	82,5	88,5	86,2	88,7	83,8	91,6	93,8	93,7	92,0	94,5
20-24	84,4	88,9	85,7	89,9	88,2	93,2	90,6	93,7	92,1	94,0
25-29	89,9	91,8	88,7	92,0	89,4	90,9	91,0	90,9	89,4	89,9
30-34	92,2	93,2	92,6	93,9	92,2	92,9	92,3	94,0	92,5	94,6
35-39	92,3	94,7	93,5	94,0	94,0	93,8	93,3	94,2	94,2	94,4
40-44	93,3	95,7	92,7	94,9	93,6	95,0	95,1	96,0	94,1	96,0
45-49	92,1	95,1	93,6	95,2	93,7	94,9	94,4	95,2	94,6	95,3
50-54	91,7	95,0	93,3	94,6	93,2	94,9	92,8	95,2	92,8	95,5
55-59	93,6	93,1	91,7	93,8	92,1	94,4	92,4	92,7	93,3	92,7
60-64	96,2	95,4	94,5	97,8	94,6	97,1	90,2	93,9	95,5	93,7
65 және одан асқандар	100,0	100,0	100,0	100,0	100,0	100,0	100,0	100,0	100,0	100,0

Жұмыспен қамтылған халық білім деңгейі бойынша

мың адам

	2005		2006		2007		2008		2009	
	қала	ауыл	қала	ауыл	қала	ауыл	қала	ауыл	қала	ауыл
Барлық халық										
Жұмыспен қамтылған халық, барлығы	4 077,9	3 183,1	4 174,2	3 229,3	3 971,8	3 659,3	4 056,8	3 800,4	4 112,5	3 790,9
олардан білімі барлар:										
жоғары аяқталмаған жоғары	1 261,0	314,4	1 336,4	342,8	1 353,6	424,5	1 409,3	454,5	1 482,4	511,6
орта кәсіптік (арнаулы)	170,1	67,8	178,0	74,3	159,9	86,1	162,1	87,8	140,8	77,8
бастауыш кәсіптік	1 326,0	649,6	1 289,0	651,5	1 294,6	761,6	1 359,6	814,9	1 333,9	789,2
	533,6	334,8	554,7	357,9	503,7	376,8	456,2	336,4	455,3	329,6

соңы

	2005		2006		2007		2008		2009	
	қала	ауыл	қала	ауыл	қала	ауыл	қала	ауыл	қала	ауыл
жалпы орта	678,3	1 526,0	706,4	1 522,9	583,8	1 712,8	596,5	1 833,4	631,2	1 811,0
жалпы негізгі	94,4	234,7	92,9	236,3	68,6	252,4	60,6	227,4	59,9	229,5
жалпы бастауыш	14,6	55,8	16,6	43,6	7,6	45,1	12,4	46,0	8,9	42,3
Ерлер										
Жұмыспен қамтылған халық, барлығы	2 048,1	1 716,4	2 090,4	1 718,5	1 971,2	1 951,6	2 004,6	2 013,2	2 049,3	1 990,6
олардан білімі барлар:										
жоғары аяқталмаған	573,7	147,6	602,1	154,2	614,2	192,4	641,5	196,4	674,8	226,6
жоғары орта кәсіптік (арнаулы)	83,7	26,8	95,3	33,6	79,2	37,9	73,0	38,1	74,7	33,9
бастауыш кәсіптік	640,6	300,4	629,7	305,6	633,6	362,0	667,0	387,8	656,0	376,0
жалпы орта	326,6	226,0	339,7	235,4	300,2	253,7	278,9	227,4	277,0	224,7
жалпы негізгі	364,1	853,8	366,1	841,6	301,3	937,9	303,7	1 009,3	329,9	978,4
жалпы бастауыш	53,3	135,2	49,4	128,5	39,5	146,1	35,6	130,6	33,1	130,0
	6,1	26,7	8,1	19,6	3,2	21,6	4,8	23,6	3,6	21,0
Әйелдер										
Жұмыспен қамтылған халық, барлығы	2 029,8	1 466,7	2 083,8	1 510,8	2 000,5	1 707,7	2 052,2	1 787,3	2 063,2	1 800,3
олардан білімі барлар:										
жоғары аяқталмаған	687,3	166,8	734,3	188,6	739,4	232,1	767,9	258,1	807,6	284,9
жоғары орта кәсіптік (арнаулы)	86,4	41,0	82,7	40,7	80,7	48,3	89,1	49,6	66,1	43,9
бастауыш кәсіптік	685,3	349,3	659,3	345,8	661,0	399,6	692,7	427,1	677,9	413,2
жалпы орта	207,0	108,9	215,0	122,5	203,5	123,1	177,3	109,0	178,3	104,9
жалпы негізгі	314,2	672,2	340,4	681,3	282,4	774,9	292,8	824,1	301,3	832,6
жалпы бастауыш	41,1	99,6	43,5	107,8	29,1	106,3	25,0	96,8	26,8	99,5
	8,5	29,1	8,5	24,1	4,4	23,5	7,6	22,4	5,3	21,3

Халықтың жұмыспен қамтылу деңгейі білімі бойынша

пайызбен

	2005		2006		2007		2008		2009	
	қала	ауыл	қала	ауыл	қала	ауыл	қала	ауыл	қала	ауыл
15 жас және одан асқан халыққа										
Жұмыспен қамтылған халық – барлығы	60,5	68,6	61,0	69,0	61,6	69,8	63,1	70,4	62,5	70,4
олардан білімі барлар:										
жоғары аяқталмаған	81,8	86,9	81,5	86,2	82,1	87,4	83,1	87,3	82,1	87,3
орта кәсіптік (арнаулы)	42,6	55,7	43,8	56,3	42,7	55,4	41,6	55,2	37,4	53,8
бастауыш кәсіптік	73,4	84,4	73,2	83,0	73,9	83,4	75,9	84,6	74,6	83,3
жалпы орта	73,1	83,4	72,5	85,0	70,1	84,0	68,6	82,7	72,0	86,3
жалпы негізгі	47,8	73,2	48,1	73,6	46,0	73,8	48,2	73,8	46,7	73,2
жалпы бастауыш	16,8	40,1	17,2	39,0	14,3	38,9	13,1	37,3	13,5	38,4
	5,2	17,9	6,4	16,2	3,8	16,7	6,6	17,8	5,0	16,9
экономикалық тұрғыдан белсенді халыққа										
Жұмыспен қамтылған халық – барлығы	91,0	93,0	91,4	93,2	91,9	93,6	92,8	94,0	92,8	94,1
олардан білімі барлар:										
жоғары аяқталмаған	95,2	96,8	95,0	96,9	95,3	96,6	95,4	96,4	94,6	96,3
орта кәсіптік (арнаулы)	86,6	88,0	86,4	91,3	87,7	91,2	85,0	89,4	88,9	91,1
	91,4	94,8	91,9	93,6	92,5	94,4	93,9	95,4	93,4	94,8

соңы

	2005		2006		2007		2008		2009	
	қала	ауыл	қала	ауыл	қала	ауыл	қала	ауыл	қала	ауыл
бастауыш кәсіптік	91,4	93,6	91,6	94,5	91,8	94,0	92,5	94,9	94,2	95,4
жалпы орта	85,1	91,8	86,4	92,5	86,2	92,7	88,2	93,1	88,8	93,4
жалпы негізгі	86,0	92,1	86,5	90,1	82,9	92,6	82,1	92,5	85,8	91,9
жалпы бастауыш	82,2	93,8	89,4	95,5	87,2	96,0	86,3	94,0	87,5	91,9

Қаладағы жұмыспен қамтылған халық жасы және білім деңгейі бойынша

мың адам

	Барлығы					олардан білімі барлар				
						жоғары				
	2005	2006	2007	2008	2009	2005	2006	2007	2008	2009
Жұмыспен қамтылған халық, барлығы	4 077,9	4 174,2	3 971,8	4 056,8	4 112,5	1 261,0	1 336,4	1 353,6	1 409,3	1 482,4
соның ішінде жасы:										
15	7,9	6,5	2,7	1,6	3,5	-	-	-	-	-
16-19	109,6	109,5	79,1	64,8	60,7	-	-	-	-	-
20-24	431,4	448,4	400,9	434,4	458,5	93,2	104,4	102,0	104,4	134,9
25-29	562,4	569,7	598,6	610,6	598,0	207,7	222,4	249,0	276,6	262,3
30-34	648,7	646,2	612,3	606,0	620,6	223,6	225,6	230,6	235,5	263,3
35-39	502,1	520,1	501,4	508,0	506,8	163,1	177,4	177,0	181,2	187,3
40-44	582,0	547,9	494,3	485,8	500,7	200,1	196,0	180,9	171,8	178,2
45-49	535,3	577,6	547,5	560,5	565,6	167,0	184,8	185,4	192,1	199,6
50-54	401,8	423,6	408,9	433,5	450,8	114,1	124,0	122,9	137,3	150,3
55-59	214,1	242,0	241,5	251,2	246,6	68,1	79,4	77,3	80,0	75,7
60-64	59,7	50,3	59,8	71,6	76,4	18,3	16,6	21,1	25,0	24,2
65 және одан асқандар	31,0	32,4	25,0	28,8	24,3	5,8	5,9	7,2	5,6	6,6

жалғасы

	олардан білімі барлар									
	аяқталмаған жоғары					орта кәсіптік (арнаулы)				
	2005	2006	2007	2008	2009	2005	2006	2007	2008	2009
Жұмыспен қамтылған халық, барлығы	170,1	178,0	159,9	162,1	140,8	1 326,0	1 289,0	1 294,6	1 359,6	1 333,9
соның ішінде жасы:										
15	-	-	-	-	-	-	-	-	-	-
16-19	7,7	10,3	6,8	8,7	5,5	11,5	11,2	14,5	10,8	10,4
20-24	59,7	59,3	51,3	62,7	51,5	108,4	112,7	106,4	122,8	130,3
25-29	33,8	32,3	30,4	29,0	24,5	149,5	147,7	164,5	154,5	154,3
30-34	27,1	24,7	21,6	17,7	18,7	209,2	194,7	184,0	193,0	188,9
35-39	15,0	16,4	16,6	13,8	13,9	180,1	182,8	186,8	181,8	174,5
40-44	11,7	12,2	11,0	10,3	10,2	210,8	189,6	183,2	192,3	186,1
45-49	7,7	11,5	10,8	9,2	8,7	202,5	201,4	194,1	213,3	197,1
50-54	3,9	6,4	6,1	7,2	4,3	153,5	148,6	152,0	164,1	167,5
55-59	2,4	3,5	3,6	2,5	2,8	76,3	80,3	87,4	96,6	93,3
60-64	0,9	0,4	0,7	0,2	0,6	16,9	14,1	17,0	25,5	24,5
65 және одан асқандар	0,3	1,1	0,9	0,6	0,2	7,5	5,8	4,9	5,0	6,9

жалғасы

	олардан білімі барлар									
	бастауыш кәсіптік					жалпы орта				
	2005	2006	2007	2008	2009	2005	2006	2007	2008	2009
Жұмыспен қамтылған халық, барлығы	533,6	554,7	503,7	456,2	455,3	678,3	706,4	583,8	596,5	631,2
соның ішінде жасы:										
15	0,7	0,8	0,5	-	-	0,7	1,4	-	0,5	0,6
16-19	22,5	19,3	14,1	7,8	9,0	36,9	43,7	29,8	27,2	24,7
20-24	63,5	63,1	50,2	55,5	55,0	97,1	99,7	82,8	80,2	81,4
25-29	65,3	68,4	68,0	57,0	55,0	96,7	88,3	78,4	83,9	93,7
30-34	86,7	86,5	82,5	65,0	55,7	94,5	106,1	87,0	87,7	86,2
35-39	67,0	64,2	60,7	59,2	53,3	72,9	73,3	56,9	67,0	73,2
40-44	69,9	69,0	56,8	48,4	59,7	83,0	76,2	59,8	58,6	63,1
45-49	70,0	83,9	77,8	67,5	75,9	80,5	89,5	75,2	75,1	80,1
50-54	51,3	62,9	53,2	54,3	52,7	68,9	73,7	65,8	64,7	70,2
55-59	27,2	29,1	30,0	30,9	28,0	31,1	39,7	35,8	36,3	40,4
60-64	7,8	5,2	8,2	8,4	9,4	9,9	9,0	8,8	9,5	14,0
65 және одан асқандар	1,8	2,4	1,8	2,3	1,6	6,0	5,8	3,4	5,8	3,5

соңы

	олардан білімі барлар									
	жалпы негізгі					жалпы бастауыш				
	2005	2006	2007	2008	2009	2005	2006	2007	2008	2009
Жұмыспен қамтылған халық, барлығы	94,4	92,9	68,6	60,6	59,9	14,6	16,6	7,6	12,4	8,9
соның ішінде жасы:										
15	5,0	2,9	1,9	0,8	2,4	1,5	1,4	0,3	0,3	0,5
16-19	22,1	22,9	13,4	9,3	10,5	0,9	2,0	0,5	1,1	0,6
20-24	9,4	8,7	7,9	7,2	5,1	0,2	0,4	0,3	1,5	0,2
25-29	8,9	10,6	7,7	9,5	7,6	0,5	-	0,5	-	0,4
30-34	7,2	7,8	6,0	6,8	7,1	0,4	1,0	0,5	0,3	0,8
35-39	3,8	5,6	3,0	4,0	3,6	0,2	0,6	0,4	1,0	0,9
40-44	6,1	3,7	2,5	4,4	3,1	0,3	1,2	0,0	-	0,3
45-49	6,4	5,7	3,8	3,2	3,8	1,3	0,8	0,4	0,2	0,4
50-54	8,4	7,6	8,1	4,6	4,8	1,7	0,4	0,7	1,4	0,9
55-59	7,9	8,3	6,8	4,2	5,5	1,2	1,7	0,6	0,7	1,0
60-64	4,2	3,4	3,1	2,3	2,7	1,7	1,7	1,0	0,6	1,0
65 және одан асқандар	5,0	5,8	4,4	4,2	3,7	4,6	5,6	2,4	5,3	1,9

Жұмыспен қамтылған ауыл халқы жасы және білім деңгейі бойынша

мың адам

	Барлығы					олардан білімі барлар				
						жоғары				
	2005	2006	2007	2008	2009	2005	2006	2007	2008	2009
Жұмыспен қамтылған халық, барлығы	3 183,1	3 229,3	3 659,3	3 800,4	3 790,9	314,4	342,8	424,5	454,5	511,6
соның ішінде жасы:										
15	15,1	14,3	10,0	13,1	14,0	-	-	-	-	-
16-19	229,8	214,3	224,6	209,1	178,2	-	-	-	-	-
20-24	403,3	431,2	505,3	486,0	502,0	30,4	38,7	42,9	45,6	56,3

жалғасы

	Барлығы					олардан білімі барлар				
						жоғары				
	2005	2006	2007	2008	2009	2005	2006	2007	2008	2009
25-29	449,2	452,9	493,5	522,7	518,3	48,8	53,2	70,9	73,0	93,0
30-34	442,0	442,5	509,1	571,4	567,5	43,6	52,0	60,1	74,1	81,9
35-39	346,4	333,4	380,4	376,8	372,3	36,9	33,3	47,1	46,4	50,4
40-44	402,5	389,3	431,4	440,3	414,1	49,0	48,6	54,9	56,0	57,1
45-49	363,9	386,1	442,0	455,9	465,7	41,1	47,1	59,3	62,7	68,1
50-54	265,0	277,0	325,2	356,2	377,7	33,7	37,7	47,4	49,1	48,9
55-59	157,1	175,0	202,7	218,9	234,3	23,4	22,3	28,5	30,9	37,2
60-64	52,6	54,7	71,0	83,3	87,8	4,2	6,8	9,6	12,1	14,2
65 және одан асқандар	56,1	58,5	64,1	66,7	59,0	3,3	3,2	3,8	4,6	4,4

жалғасы

	олардан білімі барлар									
	аяқталмаған жоғары					орта кәсіптік (арнаулы)				
	2005	2006	2007	2008	2009	2005	2006	2007	2008	2009
Жұмыспен қамтылған халық, барлығы	67,8	74,3	86,1	87,8	77,8	649,6	651,5	761,6	814,9	789,2
соның ішінде жасы:										
15	-	-	-	-	-	-	-	-	-	-
16-19	8,0	7,9	8,6	8,5	6,2	10,5	6,7	8,6	7,4	10,3
20-24	26,4	29,1	37,3	35,1	36,5	56,0	53,9	75,9	83,5	84,1
25-29	10,7	12,5	12,1	17,8	12,1	71,9	76,6	82,9	86,3	85,4
30-34	10,4	11,7	9,1	9,2	7,6	90,1	83,6	98,5	104,8	111,8
35-39	5,0	3,0	5,0	5,2	3,9	87,9	86,5	93,8	92,9	87,0
40-44	2,2	3,5	4,4	5,0	3,7	112,6	109,1	120,7	117,4	104,8
45-49	2,5	3,1	3,4	2,0	2,8	98,3	104,0	122,5	130,4	118,5
50-54	1,1	1,3	3,9	2,7	2,4	69,0	70,5	84,9	102,6	102,2
55-59	1,0	1,5	1,2	1,2	2,0	39,1	45,4	51,0	61,0	61,0
60-64	0,4	0,7	0,8	0,8	0,5	8,1	8,0	14,4	21,5	17,9
65 және одан асқандар	-	0,1	0,4	0,2	0,2	5,9	7,1	8,5	7,1	6,2

жалғасы

	олардан білімі барлар									
	бастауыш кәсіптік					жалпы орта				
	2005	2006	2007	2008	2009	2005	2006	2007	2008	2009
Жұмыспен қамтылған халық, барлығы	334,8	357,9	376,8	336,4	329,6	1 526,0	1 522,9	1 712,8	1 833,4	1 811,0
соның ішінде жасы:										
15	1,0	1,0	0,6	0,4	0,2	1,0	2,1	1,8	3,7	1,8
16-19	19,6	16,5	15,3	11,1	11,4	124,4	114,2	117,1	110,8	92,7
20-24	33,7	50,7	44,0	36,5	42,1	234,6	237,2	274,9	264,2	260,0
25-29	45,9	45,5	51,9	44,5	40,3	246,2	236,5	247,3	276,0	261,7
30-34	51,0	56,7	58,4	51,4	52,6	225,0	218,0	260,4	307,5	290,7
35-39	38,0	37,5	39,3	34,1	34,3	165,5	162,8	182,0	186,0	183,3
40-44	47,4	45,2	51,3	44,9	36,1	177,7	171,0	186,1	206,0	196,5
45-49	40,3	41,5	47,2	43,4	42,5	161,4	170,5	192,0	198,4	215,7
50-54	28,4	32,1	35,7	35,4	38,0	110,6	114,5	136,3	151,2	165,8
55-59	21,3	22,8	23,7	24,3	22,5	51,4	59,2	75,2	83,1	93,4
60-64	5,4	5,5	6,4	5,9	6,9	16,1	19,8	23,7	29,8	34,7
65 және одан асқандар	2,9	2,8	2,9	4,6	2,8	12,1	16,9	15,9	16,6	14,8

соңы

	олардан білімі барлар									
	жалпы негізгі					жалпы бастауыш				
	2005	2006	2007	2008	2009	2005	2006	2007	2008	2009
Жұмыспен қамтылған халық-барлығы	234,7	236,3	252,4	227,4	229,5	55,8	43,6	45,1	46,0	42,3
соның ішінде жасы:										
15	10,5	7,8	6,2	7,0	9,1	2,6	3,3	1,4	1,9	3,0
16-19	63,7	62,4	68,8	65,8	54,5	3,6	6,6	6,3	5,5	3,1
20-24	19,5	20,8	28,6	19,7	21,0	2,7	0,7	1,7	1,5	2,0
25-29	23,2	25,5	27,3	23,5	23,1	2,5	3,2	1,1	1,8	2,8
30-34	19,9	19,7	22,2	22,9	21,6	1,9	0,8	0,3	1,5	1,2
35-39	11,8	9,9	12,8	11,6	12,4	1,3	0,4	0,3	0,7	1,0
40-44	11,5	11,0	12,5	9,5	14,4	2,1	0,9	1,5	1,4	1,5
45-49	18,1	19,2	16,6	16,7	16,0	2,2	0,6	1,0	2,3	2,1
50-54	18,1	18,0	15,5	13,2	18,0	4,1	3,0	1,6	2,0	2,4
55-59	13,7	19,7	18,3	15,4	15,3	7,1	4,1	4,8	3,0	3,0
60-64	10,5	8,4	9,2	7,6	8,4	7,9	5,4	6,9	5,4	5,1
65 және одан асқандар	14,1	13,7	14,4	14,6	15,6	17,8	14,6	18,2	19,0	15,1

Жұмыспен қамтылғандық статусы бойынша жұмыспен қамтылған қала және ауыл халқы

	мың адам									
	2005		2006		2007		2008		2009	
	қала	ауыл	қала	ауыл	қала	ауыл	қала	ауыл	қала	ауыл
	Барлық халық									
Жұмыспен қамтылған халық – барлығы	4 077,9	3 183,1	4 174,2	3 229,3	3 971,8	3 659,3	4 056,8	3 800,4	4 112,5	3 790,9
Жалдама қызметкерлер	3 192,8	1 447,7	3 305,2	1 471,5	3 214,1	1 759,4	3 308,2	1 891,2	3 345,2	1 893,6
соның ішінде жұмыспен қамтылғандар:										
мемлекеттік ұйымда	1 198,3	580,7	1 134,5	571,2	1 035,4	650,2	1 022,8	668,6	1 069,7	693,8
мемлекеттік емес ұйымда	1 581,8	395,9	1 765,3	430,8	1 806,6	531,4	1 880,5	620,3	1 837,9	642,3
жеке тұлғаларда шаруа (фермер) қожалықтарында	382,7	181,7	364,6	193,9	348,2	228,9	385,2	234,8	408,0	262,2
Өз бетінше жұмыспен қамтылғандар	30,1	289,4	40,7	275,5	23,9	348,8	19,7	367,6	29,7	295,3
соның ішінде: жұмыс берушілер өз бетінше жұмыс істейтін	885,1	1 735,4	869,0	1 757,9	757,7	1 899,9	748,6	1 909,2	767,3	1 897,3
қызметкерлер өндірістік кооператив мүшелері отбасылық кәсіпорындардың ақы төленбейтін қызметкерлері	46,0	43,7	61,6	47,6	64,1	59,4	60,6	61,2	67,3	104,2
қызметкерлер өндірістік кооператив мүшелері отбасылық кәсіпорындардың ақы төленбейтін қызметкерлері	828,1	1 598,9	791,0	1 611,8	678,1	1 749,6	676,5	1 772,3	683,5	1 723,0
	5,4	27,9	6,8	23,8	8,4	22,5	5,2	21,5	3,0	18,5
	5,7	65,0	9,7	74,6	7,1	68,5	6,3	54,3	13,4	51,7
	Ерлер									
Жұмыспен қамтылған халық – барлығы	2 048,1	1 716,4	2 090,4	1 718,5	1 971,2	1 951,6	2 004,6	2 013,2	2 049,3	1 990,6

соңы

	2005		2006		2007		2008		2009	
	қала	ауыл	қала	ауыл	қала	ауыл	қала	ауыл	қала	ауыл
Жалдама қызметкерлер соның ішінде жұмыспен қамтылғандар:	1 627,9	853,1	1 671,0	830,1	1 599,0	991,4	1 641,7	1 069,3	1 670,7	1 055,1
мемлекеттік ұйымда	485,5	250,4	456,1	233,8	409,8	253,7	388,3	262,7	421,8	279,2
мемлекеттік емес ұйымда	944,8	281,8	1 025,8	293,3	1 029,5	369,8	1 069,7	425,3	1 053,3	433,6
жеке тұлғаларда шаруа (фермер) қожалықтарында	177,2	109,8	166,5	116,1	146,8	135,5	171,4	138,5	177,0	148,1
Өз бетінше жұмыспен қамтылғандар соның ішінде:	20,4	211,1	22,6	186,8	12,9	232,4	12,3	242,9	18,6	194,3
жұмыс берушілер өз бетінше жұмыс істейтін	420,2	863,3	419,4	888,5	372,2	960,2	362,9	943,8	378,5	935,5
қызметкерлер өндірістік кооператив мүшелері	31,3	37,5	39,4	36,0	40,1	41,9	35,3	43,9	39,7	66,9
отбасылық кәсіпорындардың ақы төленбейтін қызметкерлері	383,7	768,7	371,0	797,0	326,2	871,8	321,4	860,4	330,5	832,3
	2,8	20,1	4,6	16,5	3,2	14,4	2,6	17,1	1,6	12,2
	2,3	37,0	4,5	39,0	2,7	32,0	3,6	22,5	6,7	24,1
Жұмыспен қамтылған халық – барлығы				Әйелдер						
Жалдама қызметкерлер соның ішінде жұмыспен қамтылғандар:	2 029,8	1 466,7	2 083,8	1 510,8	2 000,5	1 707,7	2 052,2	1 787,3	2 063,2	1 800,3
мемлекеттік ұйымда	1 564,9	594,6	1 634,2	641,4	1 615,1	768,0	1 666,6	821,9	1 674,5	838,4
мемлекеттік емес ұйымда	712,8	330,3	678,4	337,4	625,6	396,5	634,6	405,9	647,9	414,6
жеке тұлғаларда шаруа (фермер) қожалықтарында	637,0	114,1	739,6	137,5	777,1	161,6	810,8	195,0	784,5	208,7
Өз бетінше жұмыспен қамтылғандар соның ішінде:	205,4	72,0	198,1	77,8	201,4	93,4	213,7	96,3	231,0	114,1
жұмыс берушілер өз бетінше жұмыс істейтін	9,7	78,3	18,1	88,7	11,0	116,5	7,4	124,7	11,1	101,1
қызметкерлер өндірістік кооператив мүшелері	464,9	872,1	449,5	869,4	385,5	939,8	385,6	965,4	388,8	961,8
отбасылық кәсіпорындардың ақы төленбейтін қызметкерлері	14,6	6,2	22,2	11,6	23,9	17,5	25,3	17,3	27,7	37,3
	444,4	830,2	420,0	814,8	351,9	877,8	355,1	911,9	353,0	890,6
	2,5	7,7	2,2	7,3	5,2	8,0	2,6	4,3	1,4	6,3
	3,4	28,0	5,2	35,6	4,4	36,5	2,7	31,9	6,7	27,6

Жұмыспен қамтылғандық статусы және жас топтары бойынша жұмыспен қамтылған қала халқы

	Барлығы					соның ішінде жасы				
						15				
	2005	2006	2007	2008	2009	2005	2006	2007	2008	2009
Жұмыспен қамтылған халық – барлығы	4 077,9	4 174,2	3 971,8	4 056,8	4 112,5	7,9	6,5	2,7	1,6	3,5
Жалдамалы қызметкерлер соның ішінде жұмыспен қамтылғандар:	3 192,8	3 305,2	3 214,1	3 308,2	3 345,2	0,2	0,3	0,7	0,4	0,7
мемлекеттік ұйымда	1 198,3	1 134,5	1 035,4	1 022,8	1 069,7	-	-	-	-	-
мемлекеттік емес ұйымда	1 581,8	1 765,3	1 806,6	1 880,5	1 837,9	0,1	-	0,3	0,1	0,4
жеке тұлғаларда	382,7	364,6	348,2	385,2	408,0	0,2	0,3	-	0,2	0,3
шаруа (фермер) қожалықтарында	30,1	40,7	23,9	19,7	29,7	-	-	0,4	-	-
Өз бетінше жұмыспен қамтылғандар соның ішінде:	885,1	869,0	757,7	748,6	767,3	7,7	6,2	2,0	1,2	2,8
жұмыс берушілер өз бетінше жұмыс істейтін	46,0	61,6	64,1	60,6	67,3	-	-	-	-	-
қызметкерлер өндірістік кооператив мүшелері	828,1	791,0	678,1	676,5	683,5	7,7	6,2	2,0	1,2	2,8
отбасылық кәсіпорындардың ақы төленбейтін қызметкерлері	5,4	6,8	8,4	5,2	3,0	-	-	-	-	-
	5,7	9,7	7,1	6,3	13,4	-	-	-	-	-

	жалғасы									
	соның ішінде жасы									
	16-24					25-34				
	2005	2006	2007	2008	2009	2005	2006	2007	2008	2009
Жұмыспен қамтылған халық – барлығы	533,0	557,8	480,0	499,3	519,1	1 211,0	1 216,0	1 210,8	1 216,6	1 218,6
Жалдамалы қызметкерлер соның ішінде жұмыспен қамтылғандар:	354,5	389,3	357,3	389,5	412,3	992,3	995,0	1 005,6	1 018,6	1 015,3
мемлекеттік ұйымда	96,8	98,8	84,2	76,9	91,4	380,3	332,2	318,1	303,3	321,3
мемлекеттік емес ұйымда	183,2	203,5	211,6	238,4	248,9	472,7	541,5	570,1	587,4	560,4
жеке тұлғаларда	70,7	81,2	58,9	72,0	68,1	131,6	109,6	111,3	123,1	124,0
шаруа (фермер) қожалықтарында	3,7	5,8	2,7	2,2	3,9	7,7	11,8	6,1	4,7	9,5
Өз бетінше жұмыспен қамтылғандар соның ішінде:	178,5	168,5	122,7	109,8	106,8	218,8	220,9	205,3	198,0	203,3
жұмыс берушілер өз бетінше жұмыс істейтін	2,1	2,8	3,8	2,8	4,7	12,9	19,7	23,0	18,3	21,1
қызметкерлер	174,7	164,2	116,9	104,8	99,3	202,0	194,8	175,8	176,6	179,0

жалғасы

	соның ішінде жасы									
	16-24					25-34				
	2005	2006	2007	2008	2009	2005	2006	2007	2008	2009
өндірістік кооператив мүшелері отбасылық кәсіпорындардың ақы төленбейтін қызметкерлері	0,5	-	0,4	1,0	0,8	2,5	3,3	3,2	0,7	0,4
өндірістік кооператив мүшелері отбасылық кәсіпорындардың ақы төленбейтін қызметкерлері	1,2	1,5	1,5	1,2	2,1	1,4	3,2	3,3	2,4	2,9

жалғасы

	соның ішінде жасы									
	35-44					45-54				
	2005	2006	2007	2008	2009	2005	2006	2007	2008	2009
Жұмыспен қамтылған халық – барлығы	1 084,0	1 068,0	995,7	993,8	1 007,5	937,1	1 001,1	956,4	994,0	1 016,4
Жалдамалы қызметкерлер соның ішінде жұмыспен қамтылғандар:	872,4	863,6	806,5	807,3	820,9	759,8	823,1	788,3	824,8	834,1
мемлекеттік ұйымда	340,7	327,7	278,6	268,8	285,5	290,8	287,7	267,8	280,2	280,7
мемлекеттік емес ұйымда	432,2	441,5	440,2	450,0	434,1	388,5	451,6	440,1	456,2	449,4
жеке тұлғаларда шаруа (фермер) қожалықтарында	91,1	85,2	81,4	84,0	94,7	73,8	73,5	74,1	81,5	96,7
Өз бетінше жұмыспен қамтылғандар соның ішінде:	8,5	9,3	6,2	4,6	6,7	6,7	10,2	6,3	6,8	7,2
жұмыс берушілер өз бетінше жұмыс істейтін қызметкерлер	211,6	204,4	189,2	186,4	186,5	177,3	178,1	168,1	169,2	182,3
өндірістік кооператив мүшелері отбасылық кәсіпорындардың ақы төленбейтін қызметкерлері	15,3	18,2	17,8	15,2	17,2	11,3	15,4	14,6	19,3	19,7
өндірістік кооператив мүшелері отбасылық кәсіпорындардың ақы төленбейтін қызметкерлері	194,2	182,1	167,2	167,8	165,5	163,3	158,8	151,3	147,8	157,5
өндірістік кооператив мүшелері отбасылық кәсіпорындардың ақы төленбейтін қызметкерлері	0,8	1,8	2,4	2,2	0,6	1,2	1,1	1,9	1,0	0,9
өндірістік кооператив мүшелері отбасылық кәсіпорындардың ақы төленбейтін қызметкерлері	1,3	2,2	1,9	1,2	3,3	1,5	2,7	0,2	1,1	4,3

жалғасы

	соның ішінде жасы									
	55-64					65 және одан асқандар				
	2005	2006	2007	2008	2009	2005	2006	2007	2008	2009
Жұмыспен қамтылған халық – барлығы	273,8	292,3	301,2	322,8	323,1	31,0	32,4	25,0	28,8	24,3
Жалдамалы қызметкерлер соның ішінде жұмыспен қамтылғандар:	205,1	225,6	245,3	259,6	252,5	8,5	8,3	10,4	8,1	9,4
мемлекеттік ұйымда	86,8	85,7	82,2	89,9	87,4	2,9	2,5	4,4	3,7	3,3
мемлекеттік емес ұйымда	101,0	121,9	138,9	144,9	139,3	4,1	5,3	5,4	3,4	5,4
жеке тұлғаларда	14,5	14,6	21,9	23,4	23,4	0,9	0,4	0,6	0,9	0,7

	соңы									
	соның ішінде жасы									
	55-64					65 және одан асқандар				
	2005	2006	2007	2008	2009	2005	2006	2007	2008	2009
шаруа (фермер) қожалықтарында	2,9	3,4	2,3	1,3	2,3	0,7	0,1	-	0,1	-
Өз бетінше жұмыспен қамтылғандар	68,7	66,7	56,0	63,2	70,6	22,4	24,2	14,5	20,7	14,9
соның ішінде:										
жұмыс берушілер	4,2	4,9	4,5	3,7	4,7	0,2	0,6	0,4	1,2	0,1
өз бетінше жұмыс істейтін										
қызметкерлер	63,9	61,5	50,7	59,0	64,7	22,2	23,3	14,1	19,4	14,7
өндірістік кооператив мүшелері	0,3	0,3	0,6	0,3	0,4	-	0,2	-	-	-
отбасылық кәсіпорындардың ақы төленбейтін қызметкерлері	0,3	-	0,2	0,2	0,8	-	0,1	-	0,1	0,1

Жұмыспен қамтылғандық статусы және жас топтары бойынша жұмыспен қамтылған ауыл халқы

	мың адам									
	Барлығы					соның ішінде жасы				
	15									
	2005	2006	2007	2008	2009	2005	2006	2007	2008	2009
Жұмыспен қамтылған халық – барлығы	3 183,1	3 229,3	3 659,3	3 800,4	3 790,9	15,1	14,3	10,0	13,1	14,0
Жалдамалы қызметкерлер	1 447,7	1 471,5	1 759,4	1 891,2	1 893,6	0,8	0,5	0,4	0,5	0,7
соның ішінде жұмыспен қамтылғандар:										
мемлекеттік ұйымда	580,7	571,2	650,2	668,6	693,8	-	-	-	-	-
мемлекеттік емес ұйымда	395,9	430,8	531,4	620,3	642,3	-	0,2	0,2	-	0,2
жеке тұлғаларда	181,7	193,9	228,9	234,8	262,2	0,4	0,2	-	-	-
шаруа (фермер) қожалықтарында	289,4	275,5	348,8	367,6	295,3	0,4	0,1	0,2	0,5	0,5
Өз бетінше жұмыспен қамтылғандар	1 735,4	1 757,9	1 899,9	1 909,2	1 897,3	14,3	13,8	9,6	12,6	13,3
соның ішінде:										
жұмыс берушілер	43,7	47,6	59,4	61,2	104,2	-	-	-	-	-
өз бетінше жұмыс істейтін										
қызметкерлер	1 598,9	1 611,8	1 749,6	1 772,3	1 723,0	13,9	13,8	9,4	12,6	13,1
өндірістік кооператив мүшелері	27,9	23,8	22,5	21,5	18,5	0,2	-	-	-	0,1
отбасылық кәсіпорындардың ақы төленбейтін қызметкерлері	65,0	74,6	68,5	54,3	51,7	0,2	0,1	0,2	-	0,1

жалғасы

	соның ішінде жасы									
	16-24					25-34				
	2005	2006	2007	2008	2009	2005	2006	2007	2008	2009
Жұмыспен қамтылған халық – барлығы	633,1	645,5	730,0	695,1	680,2	891,3	895,5	1 002,6	1 094,1	1 085,8
Жалдамалы қызметкерлер соның ішінде жұмыспен қамтылғандар:										
мемлекеттік ұйымда	66,1	65,4	77,6	63,8	74,9	173,4	166,8	186,3	190,0	202,8
мемлекеттік емес ұйымда	51,4	64,1	92,4	105,9	105,3	107,5	117,6	153,3	184,4	189,0
жеке тұлғаларда шаруа (фермер) қожалықтарында	43,9	42,0	38,4	39,7	47,4	51,2	56,1	72,4	76,7	88,9
Өз бетінше жұмыспен қамтылғандар соның ішінде:	60,9	58,8	73,1	66,6	47,4	88,3	81,4	111,6	126,9	91,1
жұмыс берушілер өз бетінше жұмыс істейтін қызметкерлер	410,8	415,2	448,5	419,0	405,2	471,0	473,6	479,0	516,2	513,9
өндірістік кооператив мүшелері	1,6	3,6	4,6	4,2	15,2	9,3	10,7	16,1	17,6	31,6
отбасылық кәсіпорындардың ақы төленбейтін қызметкерлері	379,6	386,3	419,9	393,4	369,9	434,6	429,4	431,9	474,9	460,5
	5,9	7,7	3,4	4,5	4,7	7,7	5,8	7,9	5,4	4,4
	23,7	17,6	20,6	16,8	15,4	19,4	27,6	23,2	18,3	17,4

жалғасы

	соның ішінде жасы									
	35-44					45-54				
	2005	2006	2007	2008	2009	2005	2006	2007	2008	2009
Жұмыспен қамтылған халық – барлығы	748,8	722,8	811,8	817,0	786,4	629,0	663,1	767,2	812,2	843,5
Жалдамалы қызметкерлер соның ішінде жұмыспен қамтылғандар:										
мемлекеттік ұйымда	167,8	158,2	176,5	182,7	171,9	139,4	139,7	161,1	179,6	184,9
мемлекеттік емес ұйымда	110,7	104,9	124,5	144,0	136,5	98,4	108,8	124,6	141,4	158,6
жеке тұлғаларда шаруа (фермер) қожалықтарында	46,3	48,0	54,1	55,7	56,3	31,6	36,6	48,4	49,8	54,3
Өз бетінше жұмыспен қамтылғандар соның ішінде:	61,3	57,0	70,2	79,4	65,7	62,4	60,5	71,0	72,1	66,7
жұмыс берушілер өз бетінше жұмыс істейтін қызметкерлер	362,7	354,8	386,5	355,3	356,0	297,1	317,6	362,2	369,3	378,9
өндірістік кооператив мүшелері	14,9	13,8	14,3	14,2	23,3	12,3	13,8	16,5	17,5	24,7
	327,6	318,9	354,8	325,4	319,6	273,7	290,7	331,5	340,0	343,0
	7,8	6,2	6,3	6,5	4,6	5,0	2,7	3,8	3,9	3,6

	жалғасы									
	соның ішінде жасы									
	35-44					45-54				
	2005	2006	2007	2008	2009	2005	2006	2007	2008	2009
отбасылық кәсіпорындардың ақы төленбейтін қызметкерлері	12,4	15,9	11,1	9,1	8,5	6,1	10,3	10,5	7,9	7,6

	соңы									
	соның ішінде жасы									
	55-64					65 және одан асқандар				
	2005	2006	2007	2008	2009	2005	2006	2007	2008	2009
Жұмыспен қамтылған халық – барлығы	209,6	229,7	273,7	302,1	322,0	56,1	58,5	64,1	66,7	59,0
Жалдамалы қызметкерлер	83,9	101,7	120,0	128,9	147,0	2,5	3,5	3,8	3,1	4,1
соның ішінде жұмыспен қамтылғандар:										
мемлекеттік ұйымда	32,9	40,0	47,4	51,3	58,2	1,1	1,2	1,4	1,2	1,1
мемлекеттік емес ұйымда	27,5	34,4	35,3	43,0	51,2	0,4	0,9	1,2	1,5	1,6
жеке тұлғаларда шаруа (фермер) қожалықтарында	8,2	10,3	15,2	12,9	14,6	0,2	0,7	0,4	0,0	0,6
Өз бетінше жұмыспен қамтылғандар	15,3	17,0	22,1	21,6	23,1	0,8	0,7	0,8	0,4	0,8
соның ішінде: жұмыс берушілер өз бетінше жұмыс істейтін										
қызметкерлер	125,8	128,0	153,7	173,2	175,1	53,7	55,0	60,4	63,6	54,9
өндірістік кооператив мүшелері	5,0	4,2	7,1	7,0	9,0	0,5	1,4	0,9	0,6	0,3
отбасылық кәсіпорындардың ақы төленбейтін қызметкерлері	116,4	119,8	143,0	163,3	162,8	53,1	53,1	59,1	62,7	54,2
	1,2	1,2	1,0	1,1	0,9	-	0,1	-	-	0,1
	3,2	2,8	2,7	1,9	2,4	0,0	0,3	0,3	0,3	0,3

Жұмыспен қамтылғандық статусы және білім деңгейі бойынша жұмыспен қамтылған қала халқы

	мың адам									
	Барлығы					олардан білімі барлар				
						жоғары				
	2005	2006	2007	2008	2009	2005	2006	2007	2008	2009
Жұмыспен қамтылған халық – барлығы	4 077,9	4 174,2	3 971,8	4 056,8	4 112,5	1 261,0	1 336,4	1 353,6	1 409,3	1 482,4
Жалдамалы қызметкерлер	3 192,8	3 305,2	3 214,1	3 308,2	3 345,2	1 124,5	1 195,5	1 214,3	1 256,4	1 301,9
соның ішінде жұмыспен қамтылғандар:										
мемлекеттік ұйымда	1 198,3	1 134,5	1 035,4	1 022,8	1 069,7	613,5	582,9	558,0	564,0	608,1
мемлекеттік емес ұйымда	1 581,8	1 765,3	1 806,6	1 880,5	1 837,9	456,2	565,1	602,6	626,2	618,9
жеке тұлғаларда шаруа (фермер) қожалықтарында	382,7	364,6	348,2	385,2	408,0	49,4	42,0	49,8	63,0	69,9
	30,1	40,7	23,9	19,7	29,7	5,3	5,6	3,8	3,2	5,1

жалғасы

	Барлығы					олардан білімі барлар				
	2005	2006	2007	2008	2009	жоғары				
						2005	2006	2007	2008	2009
Өз бетінше жұмыспен қамтылғандар	885,1	869,0	757,7	748,6	767,3	136,5	140,9	139,3	153,0	180,4
соның ішінде: жұмыс берушілер	46,0	61,6	64,1	60,6	67,3	23,3	32,4	29,7	29,9	34,9
өз бетінше жұмыс істейтін қызметкерлер	828,1	791,0	678,1	676,5	683,5	110,7	105,8	107,7	121,1	143,2
өндірістік кооператив мүшелері	5,4	6,8	8,4	5,2	3,0	1,1	2,0	0,8	1,1	0,7
отбасылық кәсіпорындардың ақы төленбейтін қызметкерлері	5,7	9,7	7,1	6,3	13,4	1,4	0,7	1,0	1,0	1,6

жалғасы

	олардан білімі барлар									
	аяқталмаған жоғары					орта кәсіптік (арнаулы)				
	2005	2006	2007	2008	2009	2005	2006	2007	2008	2009
Жұмыспен қамтылған халық – барлығы	170,1	178,0	159,9	162,1	140,8	1 326,0	1 289,0	1 294,6	1 359,6	1 333,9
Жалдамалы қызметкерлер	132,1	134,8	122,0	123,3	115,1	1 068,6	1 050,3	1 052,0	1 124,3	1 085,3
соның ішінде жұмыспен қамтылғандар:										
мемлекеттік ұйымда	51,2	40,0	36,5	27,5	27,9	352,0	326,2	277,7	290,3	289,8
мемлекеттік емес ұйымда	62,4	74,6	70,6	77,4	71,2	582,1	593,7	643,1	690,0	641,0
жеке тұлғаларда	18,5	18,8	14,5	16,9	15,3	127,6	121,3	126,8	139,2	145,8
шаруа (фермер) қожалықтарында	0,0	1,4	0,4	1,5	0,6	6,9	9,1	4,4	4,8	8,7
Өз бетінше жұмыспен қамтылғандар	38,0	43,2	37,9	38,8	25,8	257,4	238,7	242,6	235,4	248,6
соның ішінде: жұмыс берушілер	2,2	3,3	2,1	1,8	1,9	14,8	18,2	18,5	17,1	17,2
өз бетінше жұмыс істейтін қызметкерлер	35,4	39,2	35,6	36,4	22,5	240,4	216,2	218,7	215,2	227,2
өндірістік кооператив мүшелері	0,2	0,4	-	-	-	1,4	1,8	2,9	2,4	1,0
отбасылық кәсіпорындардың ақы төленбейтін қызметкерлері	0,1	0,2	0,2	0,6	1,4	0,8	2,5	2,5	0,6	3,2

жалғасы

	олардан білімі барлар									
	бастауыш кәсіптік					жалпы орта				
	2005	2006	2007	2008	2009	2005	2006	2007	2008	2009
Жұмыспен қамтылған халық – барлығы	533,6	554,7	503,7	456,2	455,3	678,3	706,4	583,8	596,5	631,2
Жалдамалы қызметкерлер	389,8	424,5	394,2	368,5	383,6	430,9	450,4	390,2	397,8	422,2

	жалғасы									
	олардан білімі барлар									
	бастауыш кәсіптік					жалпы орта				
	2005	2006	2007	2008	2009	2005	2006	2007	2008	2009
соның ішінде жұмыспен қамтылғандар:										
мемлекеттік ұйымда	79,2	83,8	79,6	60,8	61,8	92,1	90,5	76,6	74,3	75,8
мемлекеттік емес ұйымда	230,4	268,7	249,2	243,3	258,8	225,2	239,2	218,7	223,5	228,8
жеке тұлғаларда шаруа (фермер) қожалықтарында	73,8	67,7	62,5	61,9	60,6	103,0	101,0	84,0	93,9	105,7
Өз бетінше жұмыспен қамтылғандар	6,4	4,3	2,9	2,5	2,4	10,6	19,6	10,8	6,1	11,8
соның ішінде:										
жұмыс берушілер өз бетінше жұмыс істейтін қызметкерлер	143,8	130,2	109,5	87,8	71,7	247,3	256,0	193,6	198,7	209,0
өндірістік кооператив мүшелері	3,3	5,2	5,4	4,8	3,1	2,4	2,4	7,9	6,7	10,0
отбасылық кәсіпорындардың ақы төленбейтін қызметкерлері	138,0	121,0	100,1	80,4	67,9	241,8	250,1	182,4	189,1	191,8
	1,0	1,7	2,4	0,6	0,2	1,2	0,8	1,8	1,1	1,0
	1,6	2,3	1,7	1,9	0,5	1,8	2,7	1,4	1,7	6,2

	соңы									
	олардан білімі барлар									
	жалпы негізгі					жалпы бастауыш				
	2005	2006	2007	2008	2009	2005	2006	2007	2008	2009
Жұмыспен қамтылған халық – барлығы	94,4	92,9	68,6	60,6	59,9	14,6	16,6	7,6	12,4	8,9
Жалдамалы қызметкерлер	43,6	45,3	38,7	35,7	33,4	3,3	4,3	2,7	2,4	3,6
соның ішінде жұмыспен қамтылғандар:										
мемлекеттік ұйымда	9,2	9,1	6,4	5,0	5,5	1,0	2,0	0,6	0,9	0,8
мемлекеттік емес ұйымда	23,6	22,5	20,7	19,7	17,0	1,9	1,4	1,6	0,6	2,1
жеке тұлғаларда шаруа (фермер) қожалықтарында	10,0	13,1	10,1	9,6	10,0	0,4	0,8	0,4	0,7	0,6
Өз бетінше жұмыспен қамтылғандар	0,8	0,6	1,5	1,5	0,8	0,0	0,1	-	0,2	0,2
соның ішінде:										
жұмыс берушілер өз бетінше жұмыс істейтін қызметкерлер	50,7	47,6	29,9	24,9	26,5	11,3	12,3	5,0	10,1	5,3
өндірістік кооператив мүшелері	-	-	0,4	0,3	0,2	-	-	-	-	0,1
отбасылық кәсіпорындардың ақы төленбейтін қызметкерлері	50,5	47,0	28,7	24,2	25,7	11,2	11,6	5,0	10,0	5,2
	0,2	-	0,5	-	0,1	0,1	-	-	-	-
	-	0,6	0,3	0,4	0,5	-	0,7	-	0,1	-

Жұмыспен қамтылғандық статусы және білім деңгейі бойынша жұмыспен қамтылған ауыл халқы

мың адам

	Барлығы					олардан білімі барлар				
						жоғары				
	2005	2006	2007	2008	2009	2005	2006	2007	2008	2009
Жұмыспен қамтылған халық – барлығы	3 183,1	3 229,3	3 659,3	3 800,4	3 790,9	314,4	342,8	424,5	454,5	511,6
Жалдамалы қызметкерлер соның ішінде жұмыспен қамтылғандар:										
мемлекеттік ұйымда										
мемлекеттік емес ұйымда	580,7	571,2	650,2	668,6	693,8	190,9	194,9	244,4	252,7	277,2
жеке тұлғаларда	395,9	430,8	531,4	620,3	642,3	31,9	47,4	54,4	63,1	74,0
шаруа (фермер) қожалықтарында	181,7	193,9	228,9	234,8	262,2	5,8	9,8	15,4	13,8	16,6
Өз бетінше жұмыспен қамтылғандар соның ішінде:										
жұмыс берушілер өз бетінше жұмыс істейтін қызметкерлер	289,4	275,5	348,8	367,6	295,3	15,6	12,7	13,4	22,3	24,7
өндірістік кооператив мүшелері отбасылық кәсіпорындардың ақы төленбейтін қызметкерлері	1 735,4	1 757,9	1 899,9	1 909,2	1 897,3	70,2	78,1	96,9	102,5	119,1
	43,7	47,6	59,4	61,2	104,2	4,9	11,5	11,3	11,0	18,2
	1 598,9	1 611,8	1 749,6	1 772,3	1 723,0	61,1	62,1	81,5	87,6	98,1
	27,9	23,8	22,5	21,5	18,5	1,7	1,4	1,6	0,7	1,0
	65,0	74,6	68,5	54,3	51,7	2,5	3,2	2,5	3,1	1,9

жалғасы

	олардан білімі барлар									
	аяқталмаған жоғары					орта кәсіптік (арнаулы)				
	2005	2006	2007	2008	2009	2005	2006	2007	2008	2009
Жұмыспен қамтылған халық – барлығы	67,8	74,3	86,1	87,8	77,8	649,6	651,5	761,6	814,9	789,2
Жалдамалы қызметкерлер соның ішінде жұмыспен қамтылғандар:										
мемлекеттік ұйымда										
мемлекеттік емес ұйымда	23,3	22,5	26,0	19,6	15,9	178,1	173,7	193,5	202,6	197,6
жеке тұлғаларда	8,5	7,0	13,2	11,4	11,4	117,3	137,4	167,9	206,0	198,6
шаруа (фермер) қожалықтарында	2,0	5,7	5,8	6,2	3,8	37,7	36,4	44,5	49,8	53,2
Өз бетінше жұмыспен қамтылғандар соның ішінде:										
жұмыс берушілер өз бетінше жұмыс істейтін қызметкерлер	5,0	4,6	4,8	9,0	5,8	42,7	36,1	47,3	51,3	49,2
	29,0	34,5	36,3	41,6	40,9	273,9	267,9	308,4	305,2	290,6
	1,1	0,4	1,5	1,6	2,9	12,3	17,8	21,5	22,1	22,0
	27,1	33,8	33,8	38,9	36,8	251,3	242,3	278,6	275,0	260,3

	жалғасы									
	олардан білімі барлар									
	аяқталмаған жоғары					орта кәсіптік (арнаулы)				
	2005	2006	2007	2008	2009	2005	2006	2007	2008	2009
өндірістік кооператив мүшелері отбасылық кәсіпорындардың ақы төленбейтін қызметкерлері	0,1	-	-	0,1	0,2	3,3	1,6	2,6	2,8	2,6
өндірістік кооператив мүшелері отбасылық кәсіпорындардың ақы төленбейтін қызметкерлері	0,6	0,3	1,1	1,0	1,0	6,9	6,1	5,8	5,2	5,7

	жалғасы									
	олардан білімі барлар									
	бастауыш кәсіптік					жалпы орта				
	2005	2006	2007	2008	2009	2005	2006	2007	2008	2009
Жұмыспен қамтылған халық – барлығы	334,8	357,9	376,8	336,4	329,6	1 526,0	1 522,9	1 712,8	1 833,4	1 811,0
Жалдамалы қызметкерлер соның ішінде жұмыспен қамтылғандар:	169,0	180,7	204,5	197,1	194,1	554,8	533,4	650,1	718,4	707,0
мемлекеттік ұйымда	51,5	49,0	54,7	44,4	45,9	122,7	114,9	119,7	140,1	146,7
мемлекеттік емес ұйымда	69,7	79,1	90,5	98,6	95,3	149,7	137,2	179,8	215,8	236,4
жеке тұлғаларда шаруа (фермер) қожалықтарында	17,9	26,2	30,2	23,4	23,7	105,2	102,6	117,6	130,9	154,4
Өз бетінше жұмыспен қамтылғандар соның ішінде:	29,9	26,4	29,2	30,6	29,2	177,3	178,7	233,0	231,5	169,4
жұмыс берушілер өз бетінше жұмыс істейтін қызметкерлер	165,8	177,2	172,2	139,3	135,5	971,2	989,4	1062,8	1 115,0	1 104,0
өндірістік кооператив мүшелері отбасылық кәсіпорындардың ақы төленбейтін қызметкерлері	10,9	10,1	9,2	8,7	6,2	14,1	7,0	15,3	17,3	52,5
өндірістік кооператив мүшелері отбасылық кәсіпорындардың ақы төленбейтін қызметкерлері	149,0	161,5	161,2	128,6	126,5	888,7	904,8	973,4	1 039,4	1 000,3
өндірістік кооператив мүшелері отбасылық кәсіпорындардың ақы төленбейтін қызметкерлері	2,6	0,8	0,7	1,0	1,2	18,1	19,2	17,3	16,0	12,7
өндірістік кооператив мүшелері отбасылық кәсіпорындардың ақы төленбейтін қызметкерлері	3,3	4,8	1,2	1,0	1,6	50,3	58,3	56,8	42,3	38,5

	жалғасы									
	олардан білімі барлар									
	жалпы негізгі					жалпы бастауыш				
	2005	2006	2007	2008	2009	2005	2006	2007	2008	2009
Жұмыспен қамтылған халық – барлығы	234,7	236,3	252,4	227,4	229,5	55,8	43,6	45,1	46,0	42,3
Жалдамалы қызметкерлер соның ішінде жұмыспен қамтылғандар:	56,3	63,6	69,1	62,9	58,6	8,8	5,5	5,0	4,9	5,9
мемлекеттік ұйымда	12,3	14,9	10,9	8,7	9,6	1,8	1,2	1,2	0,3	0,9
мемлекеттік емес ұйымда	17,4	22,0	24,4	24,1	24,8	1,4	0,7	1,1	1,2	1,8
жеке тұлғаларда	10,9	11,4	14,1	9,0	9,6	2,3	1,8	1,3	1,6	0,8

соңы

	олардан білімі барлар									
	жалпы негізгі					жалпы бастауыш				
	2005	2006	2007	2008	2009	2005	2006	2007	2008	2009
шаруа (фермер) қожалықтарында Өз бетінше жұмыспен қамтылғандар	15,7	15,3	19,7	21,1	14,6	3,3	1,7	1,3	1,7	2,5
соның ішінде: жұмыс берушілер өз бетінше жұмыс істейтін қызметкерлер	0,3	0,2	0,5	0,2	1,9	-	0,5	0,2	0,2	0,5
өндірістік кооператив мүшелері отбасылық кәсіпорындардың ақы төленбейтін қызметкерлері	174,6	170,3	181,4	162,2	166,1	47,0	37,0	39,6	40,5	35,0
	2,0	0,7	0,3	0,8	0,6	-	0,1	-	0,1	0,1
	1,4	1,4	1,0	1,3	2,3	-	0,5	0,3	0,3	0,7

2.3. ҚАЛАДАҒЫ ЖӘНЕ АУЫЛДАҒЫ ЖҰМЫССЫЗ ХАЛЫҚ

Жұмыссыз халық жас топтары бойынша

	2005		2006		2007		2008		2009	
	қала	ауыл	қала	ауыл	қала	ауыл	қала	ауыл	қала	ауыл
мың адам										
Барлық халық										
Жұмыссыздар - барлығы	402,7	238,1	390,8	234,6	348,2	249,0	316,7	241,1	316,7	237,8
соның ішінде жасы:										
15	0,5	1,4	0,6	0,7	0,3	0,0	-	0,6	-	-
16-19	21,6	29,9	17,5	27,2	15,3	20,6	4,3	14,1	5,3	10,3
20-24	80,0	50,4	74,8	48,3	53,6	37,0	45,1	32,5	39,5	32,1
25-29	63,2	40,1	72,6	39,6	70,6	49,3	60,3	52,5	70,9	58,4
30-34	55,0	32,1	51,7	28,5	52,0	38,8	50,8	36,4	50,5	32,2
35-39	41,6	19,3	36,3	21,4	32,1	25,2	36,2	23,0	31,0	22,2
40-44	41,9	18,1	43,0	21,1	33,8	22,5	25,3	18,4	31,2	17,5
45-49	45,6	18,8	39,2	19,4	36,8	23,8	33,0	22,8	32,1	23,1
50-54	36,3	14,0	30,4	15,7	29,7	17,6	33,4	18,1	35,1	17,8
55-59	14,7	11,6	21,8	11,5	20,7	12,1	20,7	17,2	17,6	18,4
60-64	2,4	2,5	2,9	1,2	3,4	2,2	7,8	5,4	3,6	5,9
Ерлер										
Жұмыссыздар - барлығы	162,4	108,2	154,6	107,9	132,6	111,9	117,8	108,7	125,2	114,1
соның ішінде жасы:										
15	0,2	0,7	-	0,2	0,2	0,0	-	0,2	-	-
16-19	13,7	15,6	8,5	13,4	8,8	13,9	2,1	8,5	2,1	4,8
20-24	39,2	25,2	32,9	21,1	23,6	16,3	21,1	16,4	16,9	15,3
25-29	23,3	17,9	30,8	19,8	26,4	21,7	25,7	22,6	28,7	31,1
30-34	17,7	14,1	19,7	13,8	17,6	16,5	17,1	13,8	18,2	15,1
35-39	14,3	8,1	13,3	7,8	11,1	10,4	11,0	10,5	11,5	10,1
40-44	14,0	6,4	15,0	9,4	12,2	9,0	7,6	9,2	14,0	8,4
45-49	17,7	8,4	11,5	8,9	11,1	9,1	11,0	10,0	12,8	9,6
50-54	13,3	4,7	12,5	7,8	9,4	7,6	10,5	6,7	12,0	7,7
55-59	6,8	5,1	7,7	4,9	9,1	5,6	6,4	8,3	6,7	8,3
60-64	2,1	2,0	2,7	0,9	3,1	1,7	5,2	2,5	2,4	3,8
Әйелдер										
Жұмыссыздар - барлығы	240,3	129,8	236,2	126,7	215,6	137,1	199,0	132,4	191,6	123,7
соның ішінде жасы:										
15	0,2	0,7	0,6	0,6	0,1	-	-	0,5	-	-
16-19	7,8	14,3	9,0	13,8	6,5	6,8	2,1	5,6	3,2	5,5
20-24	40,8	25,1	41,9	27,2	30,0	20,7	23,9	16,1	22,6	16,8
25-29	39,9	22,2	41,9	19,8	44,2	27,5	34,6	29,8	42,2	27,3
30-34	37,3	17,9	32,0	14,7	34,4	22,3	33,7	22,6	32,3	17,1
35-39	27,3	11,3	23,0	13,6	20,9	14,8	25,2	12,5	19,4	12,1
40-44	27,9	11,7	28,0	11,7	21,6	13,5	17,7	9,3	17,2	9,1
45-49	27,9	10,4	27,7	10,4	25,7	14,6	22,0	12,8	19,3	13,5
50-54	23,1	9,3	17,9	7,9	20,3	10,0	22,9	11,4	23,1	10,1
55-59	7,8	6,5	14,1	6,6	11,5	6,5	14,3	8,9	10,9	10,2
60-64	0,2	0,5	0,2	0,3	0,3	0,5	2,5	3,0	1,2	2,1

Жұмыссыздық деңгейі жас топтары бойынша

	2005		2006		2007		2008		2009	
	қала	ауыл	қала	ауыл	қала	ауыл	қала	ауыл	қала	ауыл
пайызбен										
Барлық халық										
Жұмыссыздар - барлығы	9,0	7,0	8,6	6,8	8,1	6,4	7,2	6,0	7,2	5,9

соңы

	2005		2006		2007		2008		2009	
	қала	ауыл	қала	ауыл	қала	ауыл	қала	ауыл	қала	ауыл
соның ішінде жасы:										
15	5,4	8,4	8,1	4,8	8,8	0,5	-	4,6	-	-
16-19	17,5	11,5	13,8	11,3	16,2	8,4	6,2	6,3	8,0	5,5
20-24	15,6	11,1	14,3	10,1	11,8	6,8	9,4	6,3	7,9	6,0
25-29	10,1	8,2	11,3	8,0	10,6	9,1	9,0	9,1	10,6	10,1
30-34	7,8	6,8	7,4	6,1	7,8	7,1	7,7	6,0	7,5	5,4
35-39	7,7	5,3	6,5	6,0	6,0	6,2	6,7	5,8	5,8	5,6
40-44	6,7	4,3	7,3	5,1	6,4	5,0	4,9	4,0	5,9	4,0
45-49	7,9	4,9	6,4	4,8	6,3	5,1	5,6	4,8	5,4	4,7
50-54	8,3	5,0	6,7	5,4	6,8	5,1	7,2	4,8	7,2	4,5
55-59	6,4	6,9	8,3	6,2	7,9	5,6	7,6	7,3	6,7	7,3
60-64	3,8	4,6	5,5	2,2	5,4	2,9	9,8	6,1	4,5	6,3
				Ерлер						
Жұмыссыздар - барлығы	7,3	5,9	6,9	5,9	6,3	5,4	5,5	5,1	5,8	5,4
соның ішінде жасы:										
15	5,0	7,9	-	2,0	13,1	0,9	-	2,0	-	-
16-19	20,6	10,0	11,8	9,7	15,6	9,3	6,1	6,5	5,8	4,5
20-24	14,6	10,0	12,1	7,9	10,2	5,5	8,4	5,7	6,3	5,2
25-29	7,4	6,6	9,5	7,5	7,9	7,3	7,6	7,3	8,4	9,8
30-34	5,1	5,9	5,8	5,7	5,5	6,0	5,5	4,4	5,6	5,0
35-39	5,2	4,1	4,8	4,3	4,2	5,0	4,2	5,2	4,5	5,1
40-44	4,7	3,0	5,5	4,6	5,0	3,9	3,2	3,9	5,5	3,8
45-49	6,5	4,3	4,0	4,2	4,1	3,8	4,1	4,0	4,6	3,9
50-54	6,4	3,4	5,7	5,4	4,6	4,5	4,8	3,7	5,3	3,8
55-59	6,3	5,7	6,2	5,1	7,3	5,0	5,0	7,0	5,1	6,6
60-64	5,0	5,7	7,7	2,8	7,6	3,8	10,5	4,9	4,6	6,6
				Әйелдер						
Жұмыссыздар - барлығы	10,6	8,1	10,2	7,7	9,7	7,4	8,8	6,9	8,5	6,4
соның ішінде жасы:										
15	6,0	9,0	12,7	7,7	5,6	-	-	9,5	-	-
16-19	13,9	13,8	16,4	13,4	17,1	7,1	6,3	6,1	10,6	6,8
20-24	16,8	12,6	16,7	12,8	13,5	8,4	10,5	7,0	9,8	7,0
25-29	12,8	10,1	13,1	8,7	13,1	11,2	10,4	11,3	12,8	10,5
30-34	10,4	7,7	9,0	6,5	9,9	8,2	9,8	7,7	9,3	5,7
35-39	10,1	6,6	8,3	7,8	7,8	7,5	9,0	6,3	7,0	6,1
40-44	8,5	5,6	8,8	5,7	7,6	6,0	6,5	4,1	6,2	4,3
45-49	9,0	5,6	8,3	5,4	8,2	6,5	6,8	5,6	6,0	5,6
50-54	9,9	6,7	7,6	5,3	8,6	5,8	9,2	5,9	8,9	5,2
55-59	6,5	8,1	10,1	7,3	8,4	6,3	9,9	7,5	8,2	8,0
60-64	1,2	2,4	1,1	1,3	1,4	1,7	8,5	7,8	4,3	5,8

Жұмыссыз халық білім деңгейі бойынша

мың адам

	2005		2006		2007		2008		2009	
	қала	ауыл	қала	ауыл	қала	ауыл	қала	ауыл	қала	ауыл
Жұмыссыздар - барлығы	402,7	238,1	390,8	234,6	348,2	249,0	316,7	241,1	316,7	237,8
олардан білімі барлар:										
жоғары	64,1	10,3	70,1	11,1	67,1	14,8	67,9	16,9	85,3	19,5
аяқталмаған жоғары	26,4	9,3	28,1	7,1	22,4	8,3	28,6	10,4	17,6	7,6
орта кәсіптік (арнаулы)	124,8	35,6	114,1	44,2	104,7	45,2	88,1	39,0	94,9	43,5
бастауыш кәсіптік	49,9	22,9	51,0	20,9	45,2	24,1	36,8	18,3	27,8	16,0
жалпы орта	118,9	136,2	111,1	123,4	93,6	134,5	80,1	135,2	80,0	127,3
жалпы негізгі	15,4	20,1	14,5	26,0	14,1	20,1	13,2	18,3	9,9	20,2
жалпы бастауыш	3,2	3,7	2,0	2,0	1,1	1,9	2,0	2,9	1,3	3,7

соңы

	2005		2006		2007		2008		2009	
	қала	ауыл	қала	ауыл	қала	ауыл	қала	ауыл	қала	ауыл
Ерлер										
Жұмыссыздар - барлығы	162,4	108,2	154,6	107,9	132,6	111,9	117,8	108,7	125,2	114,1
олардан білімі барлар:										
жоғары	24,4	5,5	21,9	4,0	18,3	6,5	20,5	7,9	30,4	8,1
аяқталмаған жоғары	9,4	4,6	13,5	4,3	10,4	3,2	15,9	4,9	6,2	3,4
орта кәсіптік (арнаулы)	41,5	12,9	41,2	17,2	36,4	21,2	24,0	17,7	34,5	20,8
бастауыш кәсіптік	26,8	12,6	24,1	11,3	20,1	11,8	16,9	10,0	15,1	8,8
жалпы орта	50,4	61,9	46,7	57,5	38,8	58,1	32,2	59,8	33,9	60,5
жалпы негізгі	8,4	8,9	6,5	12,4	8,0	10,9	7,7	7,4	4,5	10,5
жалпы бастауыш	1,4	1,9	0,8	1,2	0,6	0,1	0,6	1,0	0,5	2,0
Әйелдер										
Жұмыссыздар - барлығы	240,3	129,8	236,2	126,7	215,6	137,1	199,0	132,4	191,6	123,7
олардан білімі барлар:										
жоғары	39,7	4,7	48,2	7,1	48,8	8,3	47,4	9,0	54,9	11,3
аяқталмаған жоғары	17,0	4,7	14,6	2,8	12,0	5,1	12,8	5,5	11,4	4,2
орта кәсіптік (арнаулы)	83,3	22,7	72,9	27,0	68,3	24,0	64,1	21,3	60,4	22,7
бастауыш кәсіптік	23,1	10,3	26,9	9,6	25,1	12,3	19,9	8,3	12,6	7,2
жалпы орта	68,5	74,3	64,4	65,8	54,8	76,5	47,9	75,4	46,1	66,8
жалпы негізгі	7,0	11,2	8,0	13,6	6,1	9,2	5,5	10,9	5,4	9,7
жалпы бастауыш	1,8	1,8	1,2	0,8	0,5	1,8	1,4	1,9	0,8	1,7

Жұмыссыз қала халқы жасы және білім деңгейі бойынша

	мың адам									
	Барлығы					олардан білімі барлар				
	2005	2006	2007	2008	2009	2005	2006	2007	2008	2009
Жұмыссыздар - барлығы	402,7	390,8	348,2	316,7	316,7	64,1	70,1	67,1	67,9	85,3
соның ішінде жасы:										
15	0,5	0,6	0,3	-	-	-	-	-	-	-
16-19	21,6	17,5	15,3	4,3	5,3	-	-	-	-	-
20-24	80,0	74,8	53,6	45,1	39,5	14,3	13,1	8,3	9,5	12,5
25-29	63,2	72,6	70,6	60,3	70,9	13,0	19,0	18,2	12,9	23,4
30-34	55,0	51,7	52,0	50,8	50,5	7,1	10,0	12,7	10,1	14,1
35-39	41,6	36,3	32,1	36,2	31,0	6,8	4,2	4,5	8,2	7,8
40-44	41,9	43,0	33,8	25,3	31,2	6,1	6,8	7,5	5,8	6,5
45-49	45,6	39,2	36,8	33,0	32,1	6,7	6,7	8,2	7,6	8,5
50-54	36,3	30,4	29,7	33,4	35,1	6,7	4,4	3,8	7,2	8,3
55-59	14,7	21,8	20,7	20,7	17,6	2,5	4,6	3,4	5,1	3,7
60-64	2,4	2,9	3,4	7,8	3,6	1,0	1,3	0,7	1,6	0,5

	жалғасы									
	олардан білімі барлар									
	аяқталмаған жоғары					орта кәсіптік (арнаулы)				
	2005	2006	2007	2008	2009	2005	2006	2007	2008	2009
Жұмыссыздар - барлығы	26,4	28,1	22,4	28,6	17,6	124,8	114,1	104,7	88,1	94,9
соның ішінде жасы:										
15	-	-	-	-	-	-	-	-	-	-
16-19	0,6	1,2	2,1	0,9	0,3	3,0	0,6	1,4	0,5	0,8
20-24	12,1	15,2	9,4	9,5	4,2	15,8	13,1	12,6	8,3	10,5
25-29	5,4	4,7	3,3	9,0	7,9	15,2	16,5	17,6	11,7	15,7
30-34	4,9	3,0	3,0	5,5	2,1	19,6	14,3	13,3	11,7	13,6
35-39	1,3	0,8	1,7	1,6	1,0	15,6	16,0	13,2	11,6	11,3
40-44	0,8	1,4	1,3	0,4	1,0	17,3	16,8	11,1	10,0	12,1

жалғасы

	олардан білімі барлар									
	аяқталмаған жоғары					орта кәсіптік (арнаулы)				
	2005	2006	2007	2008	2009	2005	2006	2007	2008	2009
45-49	0,6	1,0	0,5	0,5	0,4	19,7	17,0	14,5	13,0	11,9
50-54	0,7	0,3	0,5	0,1	0,5	13,2	11,5	12,5	13,4	12,1
55-59	0,0	0,3	0,7	0,6	0,2	4,9	7,3	7,5	6,4	5,7
60-64	-	-	-	0,4	-	0,6	0,8	0,9	1,5	1,3

жалғасы

	олардан білімі барлар									
	бастауыш кәсіптік					жалпы орта				
	2005	2006	2007	2008	2009	2005	2006	2007	2008	2009
Жұмыссыздар - барлығы	49,9	51,0	45,2	36,8	27,8	118,9	111,1	93,6	80,1	80,0
соның ішінде жасы:										
15	0,1	0,2	0,1	-	-	0,1	-	0,1	-	-
16-19	2,7	2,5	1,2	0,6	1,3	10,3	9,0	7,0	1,9	2,2
20-24	9,6	8,4	5,7	4,4	3,7	25,7	22,1	16,0	11,5	8,0
25-29	7,5	8,6	7,8	6,3	5,2	19,4	21,5	20,7	16,8	15,7
30-34	7,1	6,9	10,0	8,2	5,1	15,6	16,3	12,4	14,2	13,5
35-39	5,4	5,1	3,6	5,1	2,3	12,1	9,2	8,4	8,2	7,5
40-44	5,4	6,9	5,1	2,5	3,8	10,7	9,5	7,3	5,8	7,2
45-49	5,5	4,8	4,6	2,6	2,7	12,0	9,1	7,8	8,1	8,5
50-54	4,0	4,1	4,3	3,2	2,5	9,2	8,9	7,5	8,1	10,4
55-59	2,3	3,2	2,3	2,8	1,0	3,5	5,2	6,0	4,5	6,2
60-64	0,3	0,3	0,5	1,3	0,3	0,2	0,2	0,6	0,9	0,8

соңы

	олардан білімі барлар									
	жалпы негізгі					жалпы бастауыш				
	2005	2006	2007	2008	2009	2005	2006	2007	2008	2009
Жұмыссыздар - барлығы	15,4	14,5	14,1	13,2	9,9	3,2	2,0	1,1	2,0	1,3
соның ішінде жасы:										
15	0,3	0,1	0,1	-	-	-	0,3	-	-	-
16-19	4,1	3,8	3,5	0,2	0,7	0,9	0,3	0,1	0,2	0,0
20-24	1,9	2,7	1,5	1,8	0,6	0,5	0,1	0,0	0,1	-
25-29	2,2	2,1	2,7	3,6	2,7	0,4	0,2	0,3	-	0,3
30-34	0,8	1,2	0,4	1,1	1,7	-	-	0,2	-	0,3
35-39	0,4	0,5	0,7	1,5	1,1	-	0,5	-	0,0	-
40-44	1,0	1,6	1,5	0,7	0,5	0,7	-	0,1	-	0,1
45-49	1,0	0,3	1,3	1,0	0,1	0,2	0,3	-	0,2	-
50-54	2,3	1,1	1,1	1,3	1,1	0,2	0,1	0,0	0,1	0,2
55-59	1,1	1,0	0,6	1,0	0,7	0,3	0,2	0,2	0,3	0,2
60-64	0,3	0,3	0,7	1,0	0,6	-	-	-	1,1	0,0

Ауылдағы жұмыссыз халық жасы және білім деңгейі бойынша

мың адам

	Барлығы					олардан білімі барлар				
						жоғары				
	2005	2006	2007	2008	2009	2005	2006	2007	2008	2009
Жұмыссыздар - барлығы	238,1	234,6	249,0	241,1	237,8	10,3	11,1	14,8	16,9	19,5
соның ішінде жасы:										
15	1,4	0,7	0,0	0,6	-	-	-	-	-	-
16-19	29,9	27,2	20,6	14,1	10,3	-	-	-	-	-
20-24	50,4	48,3	37,0	32,5	32,1	2,0	2,8	2,7	1,5	2,2
25-29	40,1	39,6	49,3	52,5	58,4	2,6	1,3	3,3	6,0	7,3

жалғасы

	Барлығы					олардан білімі барлар				
						жоғары				
	2005	2006	2007	2008	2009	2005	2006	2007	2008	2009
30-34	32,1	28,5	38,8	36,4	32,2	1,6	2,6	1,9	3,0	1,9
35-39	19,3	21,4	25,2	23,0	22,2	0,7	1,5	1,3	1,1	1,7
40-44	18,1	21,1	22,5	18,4	17,5	1,5	0,8	1,8	0,6	1,3
45-49	18,8	19,4	23,8	22,8	23,1	0,4	0,3	1,2	1,2	1,7
50-54	14,0	15,7	17,6	18,1	17,8	0,5	1,0	1,3	1,2	1,5
55-59	11,6	11,5	12,1	17,2	18,4	0,9	0,8	0,9	2,2	1,4
60-64	2,5	1,2	2,2	5,4	5,9	0,1	0,0	0,3	0,2	0,6

жалғасы

	олардан білімі барлар									
	аяқталмаған жоғары					орта кәсіптік (арнаулы)				
	2005	2006	2007	2008	2009	2005	2006	2007	2008	2009
Жұмыссыздар - барлығы	9,3	7,1	8,3	10,4	7,6	35,6	44,2	45,2	39,0	43,5
соның ішінде жасы:										
15	-	-	-	-	-	-	-	-	-	-
16-19	1,3	0,6	0,7	0,9	0,2	1,9	1,5	1,1	0,3	0,6
20-24	6,3	4,7	2,2	3,6	2,3	3,3	6,9	7,2	6,7	6,3
25-29	1,0	1,0	2,3	3,9	3,7	5,9	5,4	7,0	7,3	8,3
30-34	0,6	0,1	0,6	0,7	0,6	3,7	6,7	7,1	3,9	5,6
35-39	0,1	0,3	1,0	0,6	0,4	5,4	6,5	5,8	3,9	5,8
40-44	0,0	0,4	0,6	0,1	0,1	4,3	5,4	6,4	4,7	2,9
45-49	-	-	0,5	-	0,2	3,0	4,5	4,9	6,2	6,6
50-54	-	-	0,4	0,4	0,1	4,5	4,1	3,2	3,1	3,9
55-59	-	-	-	0,2	0,0	3,3	3,1	2,2	2,6	2,9
60-64	-	-	-	-	-	0,4	0,2	0,4	0,3	0,8

жалғасы

	олардан білімі барлар									
	бастауыш кәсіптік					жалпы орта				
	2005	2006	2007	2008	2009	2005	2006	2007	2008	2009
Жұмыссыздар - барлығы	22,9	20,9	24,1	18,3	16,0	136,2	123,4	134,5	135,2	127,3
соның ішінде жасы:										
15	-	-	-	-	-	0,6	0,1	0,0	0,3	-
16-19	3,0	2,7	1,6	0,8	0,6	18,3	14,4	9,8	8,5	5,7
20-24	5,4	3,9	3,8	2,2	2,3	29,3	26,1	19,0	16,8	16,0
25-29	3,7	3,7	5,4	3,4	2,8	23,7	22,7	28,2	28,7	29,0
30-34	2,5	2,4	2,2	2,5	1,9	20,9	14,4	24,3	24,3	20,1
35-39	0,9	0,8	1,9	1,6	1,4	10,8	11,1	14,4	14,6	12,2
40-44	1,6	2,3	2,3	1,4	1,7	9,8	10,7	10,5	10,4	10,7
45-49	2,4	1,8	2,7	2,5	2,3	12,0	11,8	12,3	11,6	11,0
50-54	1,7	1,8	1,6	2,4	1,3	5,7	7,6	9,5	8,3	9,6
55-59	1,5	1,4	2,3	0,9	1,3	3,6	3,8	5,2	8,6	10,8
60-64	0,2	0,2	0,3	0,5	0,4	1,4	0,6	1,1	3,1	2,2

жалғасы

	олардан білімі барлар									
	жалпы негізгі					жалпы бастауыш				
	2005	2006	2007	2008	2009	2005	2006	2007	2008	2009
Жұмыссыздар - барлығы	20,1	26,0	20,1	18,3	20,2	3,7	2,0	1,9	2,9	3,7
соның ішінде жасы:										
15	0,7	0,6	-	0,3	-	0,1	-	-	-	-
16-19	5,2	7,9	7,5	3,6	2,8	0,1	-	-	-	0,4

соңы

	олардан білімі барлар									
	жалпы негізгі					жалпы бастауыш				
	2005	2006	2007	2008	2009	2005	2006	2007	2008	2009
20-24	3,9	3,3	1,8	1,8	2,8	0,2	0,6	0,3	-	0,2
25-29	2,5	5,0	3,0	3,1	6,1	0,7	0,5	-	0,1	1,3
30-34	2,4	2,3	2,6	1,7	1,8	0,4	-	0,1	0,3	0,3
35-39	1,4	1,3	0,8	1,0	0,5	-	-	-	0,3	0,2
40-44	0,7	1,5	0,9	1,1	0,5	0,1	0,1	-	0,1	0,2
45-49	1,0	1,0	1,4	1,2	1,1	-	-	0,8	0,0	0,3
50-54	1,3	1,2	1,3	1,7	1,3	0,3	-	0,3	0,9	0,2
55-59	0,7	1,7	0,9	1,8	1,7	1,5	0,7	0,5	0,9	0,3
60-64	0,2	0,2	0,0	1,0	1,5	0,2	0,1	-	0,3	0,3

Қала және ауыл жұмыссыз халық жұмыспен қамтылмаудың ұзақтығы бойынша¹⁾

мың адам

	2005		2006		2007		2008		2009	
	қала	ауыл	қала	ауыл	қала	ауыл	қала	ауыл	қала	ауыл
Жұмыссыздар - барлығы	390,8	224,5	368,7	217,0	329,6	236,5	301,1	222,3	301,4	222,4
олардан жұмыс істемегендер:										
1 айдан аз	9,0	7,5	9,2	6,0	12,9	10,0	5,9	6,3	7,4	7,4
3 айға дейін	37,8	25,9	47,9	23,5	48,6	50,0	58,9	47,5	58,0	61,1
3 айдан 6 айға дейін	55,6	40,8	50,2	32,9	47,3	45,7	50,4	39,4	56,3	41,0
6 айдан 12 айға дейін	60,0	34,9	60,1	38,5	51,6	31,0	43,8	38,9	49,6	30,1
1 жыл және одан көп	159,5	70,1	133,9	66,1	106,7	56,6	91,4	52,9	84,4	41,9
олардан ешуақытта жұмыс істемегендері	69,0	45,3	67,4	50,1	62,4	43,2	50,7	37,2	45,7	40,9
Жұмыссыздар - барлығы	155,5	102,1	143,2	100,9	123,6	104,7	111,5	102,9	119,7	107,2
олардан жұмыс істемегендер:										
1 айдан аз	4,8	3,3	4,5	3,2	4,8	4,1	2,7	3,1	3,1	4,1
3 айға дейін	19,9	14,1	21,9	12,9	22,4	24,1	27,0	22,2	27,5	31,9
3 айдан 6 айға дейін	24,9	20,4	25,1	18,4	21,7	24,3	23,5	21,2	29,6	22,0
6 айдан 12 айға дейін	29,3	14,3	23,3	17,6	18,7	13,8	15,6	20,0	20,5	13,3
1 жыл және одан көп	48,3	28,5	40,3	26,5	29,1	20,5	19,5	20,8	24,2	19,0
олардан ешуақытта жұмыс істемегендері	28,2	21,5	28,2	22,4	27,0	17,9	23,2	15,6	14,8	16,9
Жұмыссыздар - барлығы	235,3	122,4	225,4	116,1	206,0	131,8	189,5	119,4	181,7	115,2
олардан жұмыс істемегендер:										
1 айдан аз	4,2	4,2	4,7	2,8	8,1	5,9	3,2	3,2	4,3	3,3
3 айға дейін	17,9	11,8	26,0	10,6	26,3	25,8	31,9	25,3	30,5	29,2
3 айдан 6 айға дейін	30,7	20,4	25,1	14,5	25,7	21,4	26,9	18,2	26,7	18,9
6 айдан 12 айға дейін	30,7	20,7	36,9	21,0	32,9	17,2	28,2	19,0	29,1	16,8
1 жыл және одан көп	111,2	41,6	93,6	39,6	77,6	36,2	71,9	32,0	60,2	22,9
олардан ешуақытта жұмыс істемегендері	40,7	23,7	39,2	27,6	35,4	25,3	27,5	21,6	30,9	24,0

¹⁾ Жұмыссыздар» ретінде сыныпталатын зейнеткерлердің, күндізгі оқу нысаны оқушыларының, мүгедектердің есебінсіз.

Қала және ауыл жұмыссыз халық жұмыспен қамтылмаудың себептері бойынша

мың адам

	2005		2006		2007		2008		2009	
	қала	ауыл	қала	ауыл	қала	ауыл	қала	ауыл	қала	ауыл
Жұмыссыздар - барлығы	402,7	238,1	390,8	234,6	348,2	249,0	316,7	241,1	316,7	237,8
олардан мына себептер бойынша:										

	2005		2006		2007		2008		2009	
	қала	ауыл	қала	ауыл	қала	ауыл	қала	ауыл	қала	ауыл
кәсіпорынның таратылуына байланысты жұмыстан босатылу штаттың қысқаруына байланысты жұмыстан босатылу	18,4	7,5	12,5	7,3	14,1	7,2	15,7	10,1	13,3	6,9
өз еркімен жұмыстан босану	70,9	14,5	72,0	14,6	57,2	26,0	72,3	34,8	58,8	40,8
келісім-шарттың аяқталуына байланысты жұмыстан босатылу	25,6	15,5	16,9	12,4	17,7	12,0	26,8	18,4	19,6	8,5
кәсіпкерлік қызметтің аяқталуы	3,3	0,7	4,3	0,4	1,2	0,2	1,3	0,5	4,4	0,5
үй шаруашылығын жүргізу оқу орнын бітіргеннен кейінгі жұмыстың болмауы	36,7	25,4	51,6	15,1	49,3	27,4	42,5	21,7	40,2	14,1
кез келген жұмыстың болмауы	51,6	31,2	40,6	40,3	26,1	21,5	24,3	20,1	27,0	19,0
өзге себеп	126,6	108,9	122,4	101,7	130,4	100,4	85,2	82,4	78,0	103,6
	16,9	15,9	25,7	24,1	24,6	21,8	23,3	30,7	18,0	20,5
Жұмыссыздар - барлығы	162,4	108,2	154,6	107,9	132,6	111,9	117,8	108,7	125,2	114,1
олардан мына себептер бойынша:										
кәсіпорынның таратылуына байланысты жұмыстан босатылу штаттың қысқаруына байланысты жұмыстан босатылу	7,9	3,8	4,8	3,8	6,4	3,0	7,2	4,9	7,1	4,3
өз еркімен жұмыстан босану	21,7	8,0	20,5	8,2	9,9	14,8	11,0	12,6	26,6	12,6
келісім-шарттың аяқталуына байланысты жұмыстан босатылу	28,9	6,7	29,1	7,7	20,4	14,3	27,8	17,4	24,7	21,6
кәсіпкерлік қызметтің аяқталуы	11,9	8,5	7,9	7,3	10,6	7,3	12,3	9,0	9,8	4,0
үй шаруашылығын жүргізу оқу орнын бітіргеннен кейінгі жұмыстың болмауы	2,1	0,1	1,9	0,1	0,7	0,2	0,5	0,1	3,3	0,2
кез келген жұмыстың болмауы	3,0	5,6	3,2	0,6	2,7	6,0	7,1	3,5	2,8	2,7
өзге себеп	21,6	16,2	18,9	18,7	10,6	9,4	11,3	11,0	11,1	8,3
	57,4	52,8	55,5	50,0	60,6	44,2	33,2	36,4	32,3	50,2
	8,0	6,5	13,0	11,4	10,9	12,7	7,5	13,7	7,5	10,2
Жұмыссыздар - барлығы	240,3	129,8	236,2	126,7	215,6	137,1	199,0	132,4	191,6	123,7
олардан мына себептер бойынша:										
кәсіпорынның таратылуына байланысты жұмыстан босатылу штаттың қысқаруына байланысты жұмыстан босатылу	10,5	3,7	7,7	3,4	7,8	4,2	8,5	5,2	6,2	2,5
өз еркімен жұмыстан босану	31,2	10,4	24,4	10,4	17,8	17,6	14,5	9,9	30,9	11,3
келісім-шарттың аяқталуына байланысты жұмыстан босатылу	42,0	7,7	42,9	6,9	36,8	11,7	44,6	17,4	34,0	19,3
	13,6	7,0	9,0	5,1	7,1	4,7	14,5	9,4	9,7	4,5

соңы

	2005		2006		2007		2008		2009	
	қала	ауыл	қала	ауыл	қала	ауыл	қала	ауыл	қала	ауыл
кәсіпкерлік қызметтің аяқталуы	1,1	0,6	2,5	0,3	0,5	0,1	0,8	0,4	1,2	0,2
үй шаруашылығын жүргізу	33,7	19,8	48,4	14,5	46,6	21,5	35,4	18,2	37,4	11,4
оқу орнын бітіргеннен кейінгі жұмыстың болмауы	30,1	15,0	21,6	21,7	15,5	12,0	13,0	9,2	15,9	10,6
кез келген жұмыстың болмауы	69,3	56,2	66,9	51,8	69,8	56,2	52,0	46,0	45,7	53,4
өзге себеп	8,9	9,4	12,8	12,7	13,6	9,0	15,8	16,9	10,5	10,3

Жұмыссыз қала халық жұмыспен қамтылмау себептері және жас топтары бойынша

мың адам

	Барлығы				
	2005	2006	2007	2008	2009
Жұмыссыздар - барлығы	402,7	390,8	348,2	316,7	316,7
олардан мына себептер бойынша:					
кәсіпорынның таратылуына байланысты жұмыстан босатылу	18,4	12,5	14,1	15,7	13,3
штаттың қысқаруына байланысты жұмыстан босатылу	52,9	44,8	27,6	25,4	57,5
өз еркімен жұмыстан босану	70,9	72,0	57,2	72,3	58,8
келісім-шарттың аяқталуына байланысты жұмыстан босатылу	25,6	16,9	17,7	26,8	19,6
кәсіпкерлік қызметтің аяқталуы	3,3	4,3	1,2	1,3	4,4
үй шаруашылығын жүргізу	36,7	51,6	49,3	42,5	40,2
оқу орнын бітіргеннен кейінгі жұмыстың болмауы	51,6	40,6	26,1	24,3	27,0
кез келген жұмыстың болмауы	126,6	122,4	130,4	85,2	78,0
өзге себеп	16,9	25,7	24,6	23,3	18,0

жалғасы

	соның ішінде жасы									
	15					16-24				
	2005	2006	2007	2008	2009	2005	2006	2007	2008	2009
Жұмыссыздар - барлығы	0,5	0,6	0,3	-	-	101,5	92,3	68,8	49,3	44,8
олардан мына себептер бойынша:										
кәсіпорынның таратылуына байланысты жұмыстан босатылу	-	-	-	-	-	0,5	0,5	0,7	1,9	0,8
штаттың қысқаруына байланысты жұмыстан босатылу	-	-	-	-	-	7,2	4,4	3,3	3,7	5,7
өз еркімен жұмыстан босану	0,1	-	-	-	-	6,8	8,2	5,9	9,7	7,1
келісім-шарттың аяқталуына байланысты жұмыстан босатылу	-	-	-	-	-	3,7	3,2	1,8	3,5	1,4
кәсіпкерлік қызметтің аяқталуы	-	-	-	-	-	0,1	0,2	-	-	0,2
үй шаруашылығын жүргізу	-	-	-	-	-	3,6	7,2	4,7	4,1	3,5
оқу орнын бітіргеннен кейінгі жұмыстың болмауы	-	-	-	-	-	37,8	27,4	14,4	12,7	15,3
кез келген жұмыстың болмауы	0,1	0,3	0,3	-	-	33,9	26,0	27,8	7,8	6,3
өзге себеп	0,3	0,2	-	-	-	7,9	15,1	10,2	6,0	4,6

	<i>жалғасы</i>									
	соның ішінде жасы									
	25-34					35-44				
	2005	2006	2007	2008	2009	2005	2006	2007	2008	2009
Жұмыссыздар - барлығы	118,2	124,3	122,6	111,1	121,4	83,5	79,3	65,9	61,5	62,2
олардан мына себептер бойынша:										
кәсіпорынның таратылуына байланысты жұмыстан босатылу	4,6	1,4	0,8	1,4	3,8	4,0	3,8	3,2	3,3	3,5
штаттың қысқаруына байланысты жұмыстан босатылу	11,4	10,9	6,6	5,5	19,1	15,2	12,6	6,4	5,2	12,1
өз еркімен жұмыстан босану	24,4	26,4	19,0	21,9	19,7	21,4	15,7	14,9	15,5	13,0
келісім-шарттың аяқталуына байланысты жұмыстан босатылу	7,8	4,5	6,0	12,8	7,1	6,8	3,7	4,9	2,8	4,8
кәсіпкерлік қызметтің аяқталуы	0,5	1,0	0,2	0,3	1,0	1,3	0,8	0,8	0,3	1,8
үй шаруашылығын жүргізу	13,8	21,7	23,3	18,2	19,0	9,7	14,7	11,2	10,9	8,5
оқу орнын бітіргеннен кейінгі жұмыстың болмауы	12,9	11,7	10,5	9,9	10,8	0,8	1,2	0,9	1,5	0,5
кез келген жұмыстың болмауы	40,1	43,9	51,7	35,3	34,4	22,9	23,4	21,2	19,7	17,0
өзге себеп	2,7	2,8	4,6	5,8	6,5	1,4	3,3	2,4	2,4	0,9

	<i>соңы</i>									
	соның ішінде жасы									
	45-54					55-64				
	2005	2006	2007	2008	2009	2005	2006	2007	2008	2009
Жұмыссыздар - барлығы	81,9	69,6	66,5	66,4	67,2	17,0	24,7	24,1	28,4	21,2
олардан мына себептер бойынша:										
кәсіпорынның таратылуына байланысты жұмыстан босатылу	7,9	5,2	5,1	6,1	4,3	1,4	1,7	4,3	3,0	0,9
штаттың қысқаруына байланысты жұмыстан босатылу	13,1	13,0	7,6	6,9	15,4	5,9	3,8	3,6	4,1	5,3
өз еркімен жұмыстан босану	15,9	15,6	14,0	18,5	14,6	2,2	6,1	3,5	6,9	4,5
келісім-шарттың аяқталуына байланысты жұмыстан босатылу	6,9	3,4	3,9	6,0	4,9	0,4	2,1	1,1	1,7	1,3
кәсіпкерлік қызметтің аяқталуы	0,9	0,8	0,2	0,7	1,3	0,4	1,5	-	-	0,1
үй шаруашылығын жүргізу	8,2	6,6	8,8	8,0	8,0	1,4	1,4	1,4	1,2	1,2
оқу орнын бітіргеннен кейінгі жұмыстың болмауы	0,1	0,2	0,2	0,2	0,4	-	0,0	-	-	-
кез келген жұмыстың болмауы	25,5	22,9	21,9	16,0	16,0	4,2	5,8	7,5	6,4	4,3
өзге себеп	3,4	2,0	4,7	4,1	2,3	1,1	2,2	2,7	5,1	3,6

Жұмыссыз ауыл халқы жұмыспен қамтылмау себептері және жас топтары бойынша

мың адам

	Барлығы				
	2005	2006	2007	2008	2009
Жұмыссыздар - барлығы	238,1	234,6	249,0	241,1	237,8
олардан мына себептер бойынша:					
кәсіпорынның таратылуына байланысты жұмыстан босатылу	7,5	7,3	7,2	10,1	6,9
штаттың қысқаруына байланысты жұмыстан босатылу	18,3	18,6	32,5	22,5	23,9
өз еркімен жұмыстан босану	14,5	14,6	26,0	34,8	40,8
келісім-шарттың аяқталуына байланысты жұмыстан босатылу	15,5	12,4	12,0	18,4	8,5
кәсіпкерлік қызметтің аяқталуы	0,7	0,4	0,2	0,5	0,5
үй шаруашылығын жүргізу	25,4	15,1	27,4	21,7	14,1
оқу орнын бітіргеннен кейінгі жұмыстың болмауы	31,2	40,3	21,5	20,1	19,0
кез келген жұмыстың болмауы	108,9	101,7	100,4	82,4	103,6
өзге себеп	15,9	24,1	21,8	30,7	20,5

жалғасы

	соның ішінде жасы									
	15					16-24				
	2005	2006	2007	2008	2009	2005	2006	2007	2008	2009
Жұмыссыздар - барлығы	1,4	0,7	0,0	0,6	-	80,2	75,4	57,6	46,6	42,4
олардан мына себептер бойынша:										
кәсіпорынның таратылуына байланысты жұмыстан босатылу	-	-	-	-	-	0,8	1,0	1,3	1,3	0,8
штаттың қысқаруына байланысты жұмыстан босатылу	-	-	-	-	-	4,5	5,2	4,7	3,6	2,9
өз еркімен жұмыстан босану	-	-	-	-	-	2,8	0,9	3,2	1,2	3,0
келісім-шарттың аяқталуына байланысты жұмыстан босатылу	-	-	-	-	-	3,4	1,1	1,2	1,9	0,9
кәсіпкерлік қызметтің аяқталуы	-	-	-	-	-	-	0,1	-	0,1	0,1
үй шаруашылығын жүргізу	0,3	-	-	-	-	5,5	2,7	3,7	4,1	1,6
оқу орнын бітіргеннен кейінгі жұмыстың болмауы	-	-	-	-	-	24,9	26,7	14,0	12,6	13,5
кез келген жұмыстың болмауы	0,5	0,1	0,0	-	-	29,0	25,1	21,2	13,0	16,0
өзге себеп	0,6	0,6	-	0,6	-	9,3	12,7	8,4	8,8	3,7

жалғасы

	соның ішінде жасы									
	25-34					35-44				
	2005	2006	2007	2008	2009	2005	2006	2007	2008	2009
Жұмыссыздар - барлығы	72,1	68,1	88,1	88,9	90,6	37,4	42,5	47,7	41,5	39,6
олардан мына себептер бойынша:										
кәсіпорынның таратылуына байланысты жұмыстан босатылу	2,0	0,5	1,9	1,4	1,8	1,8	2,5	1,0	2,5	1,3

	жалғасы									
	соның ішінде жасы									
	25-34					35-44				
	2005	2006	2007	2008	2009	2005	2006	2007	2008	2009
штаттың қысқаруына байланысты жұмыстан босатылу	4,1	4,8	10,7	7,5	9,6	2,3	3,1	7,5	4,0	3,7
өз еркімен жұмыстан босану	4,9	6,3	7,7	14,5	17,5	4,2	3,0	6,9	7,2	8,3
келісім-шарттың аяқталуына байланысты жұмыстан босатылу	6,8	5,1	4,2	9,7	2,6	2,9	3,3	4,3	3,6	2,3
кәсіпкерлік қызметтің аяқталуы	0,3	-	-	0,3	0,2	0,1	-	-	-	0,1
үй шаруашылығын жүргізу	10,5	5,0	11,7	10,5	6,5	4,8	3,9	6,0	3,7	2,6
оқу орнын бітіргеннен кейінгі жұмыстың болмауы	4,7	11,5	5,6	6,7	4,2	1,3	1,6	1,0	0,6	0,8
кез келген жұмыстың болмауы	37,7	31,7	39,1	31,9	43,0	19,0	23,0	18,3	16,1	18,4
өзге себеп	1,1	3,3	7,1	6,4	5,2	1,0	2,2	2,4	3,6	2,2

	соңы									
	соның ішінде жасы									
	45-54					55-64				
	2005	2006	2007	2008	2009	2005	2006	2007	2008	2009
Жұмыссыздар - барлығы	32,8	35,0	41,3	40,9	40,9	14,1	12,7	14,2	22,6	24,3
олардан мына себептер бойынша:										
кәсіпорынның таратылуына байланысты жұмыстан босатылу	2,5	2,7	2,5	2,7	1,8	0,5	0,7	0,5	2,0	1,2
штаттың қысқаруына байланысты жұмыстан босатылу	3,9	3,5	6,3	4,9	5,4	3,5	2,0	3,3	2,4	2,4
өз еркімен жұмыстан босану	1,6	2,9	6,0	8,2	8,1	0,9	1,5	2,1	3,7	3,9
келісім-шарттың аяқталуына байланысты жұмыстан босатылу	1,7	2,7	1,9	2,3	1,6	0,7	0,3	0,4	0,9	1,2
кәсіпкерлік қызметтің аяқталуы	0,2	0,3	0,2	0,1	0,0	0,1	-	-	-	0,0
үй шаруашылығын жүргізу	3,7	3,0	4,6	3,0	2,8	0,7	0,6	1,3	0,2	0,7
оқу орнын бітіргеннен кейінгі жұмыстың болмауы	0,3	0,6	0,8	0,3	0,4	-	-	-	-	-
кез келген жұмыстың болмауы	17,9	17,5	16,6	15,3	17,7	4,8	4,3	5,2	6,1	8,4
өзге себеп	1,1	1,9	2,4	4,0	3,0	2,8	3,2	1,4	7,3	6,4

Жұмыссыз қала халқы жұмыспен қамтылмаудың себептері мен ұзақтығы бойынша^{*)}

	мың адам									
	Барлығы					соның ішінде соңғы жұмыс орнын қалдырғанына 1 айдан аз				
	2005	2006	2007	2008	2009	2005	2006	2007	2008	2009
Жұмыссыздар - барлығы	390,8	368,7	329,6	301,1	301,4	9,0	9,2	12,9	5,9	7,4

жалғасы

	Барлығы					соның ішінде соңғы жұмыс орнын қалдырғанына				
						1 айдан аз				
	2005	2006	2007	2008	2009	2005	2006	2007	2008	2009
олардан мына себептер бойынша:										
кәсіпорынның таратылуына байланысты жұмыстан босатылу штаттың қысқаруына байланысты жұмыстан босатылу	18,4	12,5	14,1	15,7	13,3	0,3	0,8	0,3	0,4	0,3
өз еркімен жұмыстан босану	52,9	44,8	27,6	25,4	57,5	1,0	1,0	2,0	0,6	1,6
келісім-шарттың аяқталуына байланысты жұмыстан босатылу	70,9	72,0	57,2	72,3	58,8	3,3	3,3	4,7	3,1	1,9
кәсіпкерлік қызметтің аяқталуы	25,6	16,9	17,7	26,8	19,6	1,2	0,9	1,4	0,7	1,3
үй шаруашылығын жүргізу оқу орнын бітіргеннен кейінгі жұмыстың болмауы	3,3	4,3	1,2	1,3	4,4	0,3	0,3	0,3	0,1	0,2
кез келген жұмыстың болмауы	36,7	51,6	49,3	42,5	40,2	0,2	0,3	0,9	0,1	0,1
жұмыс істеудің қажеттілігі жоқ	51,6	40,6	26,1	24,3	27,0	-	-	-	-	-
	126,6	122,4	130,4	85,2	78,0	2,7	2,6	3,2	0,8	1,7
	4,9	3,6	5,9	7,6	2,6	-	0,0	0,0	0,2	0,3

жалғасы

	соның ішінде соңғы жұмыс орнын қалдырғанына									
	3 айға дейін					3 айдан 6 айға дейін				
	2005	2006	2007	2008	2009	2005	2006	2007	2008	2009
Жұмыссыздар - барлығы	37,8	47,9	48,6	58,9	58,0	55,6	50,2	47,3	50,4	56,3
олардан мына себептер бойынша:										
кәсіпорынның таратылуына байланысты жұмыстан босатылу штаттың қысқаруына байланысты жұмыстан босатылу	0,6	2,1	3,1	2,0	3,5	1,7	1,1	0,7	1,7	3,2
өз еркімен жұмыстан босану	3,8	4,8	6,0	4,7	15,8	4,0	6,0	2,1	4,4	12,2
келісім-шарттың аяқталуына байланысты жұмыстан босатылу	10,5	15,0	9,8	16,7	16,4	13,9	14,0	11,3	21,1	15,3
кәсіпкерлік қызметтің аяқталуы	7,0	6,2	3,6	15,7	5,1	6,8	3,5	4,3	2,8	5,2
үй шаруашылығын жүргізу оқу орнын бітіргеннен кейінгі жұмыстың болмауы	0,5	2,3	0,2	0,5	1,0	0,7	0,7	0,3	0,2	1,1
кез келген жұмыстың болмауы	1,7	2,1	3,5	2,3	2,9	4,8	5,0	4,4	4,9	4,1
жұмыс істеудің қажеттілігі жоқ	-	-	-	-	-	-	-	-	-	-
	13,2	14,4	22,5	15,7	12,7	23,6	19,3	22,4	13,4	14,0
	0,4	0,9	0,1	1,4	0,5	0,1	0,6	1,9	1,9	1,0

жалғасы

	соның ішінде соңғы жұмыс орнын қалдырғанына									
	6 айдан 12 айға дейін					1 жыл және одан көп				
	2005	2006	2007	2008	2009	2005	2006	2007	2008	2009
Жұмыссыздар - барлығы	60,0	60,1	51,6	43,8	49,6	159,5	133,9	106,7	91,4	84,4
олардан мына себептер бойынша:										

	жалғасы									
	соның ішінде соңғы жұмыс орнын қалдырғанына									
	6 айдан 12 айға дейін					1 жыл және одан көп				
	2005	2006	2007	2008	2009	2005	2006	2007	2008	2009
кәсіпорынның таратылуына байланысты жұмыстан босатылу штаттың қысқаруына байланысты жұмыстан босатылу	2,7	2,1	4,8	6,4	3,2	13,0	6,3	5,3	5,2	3,1
өз еркімен жұмыстан босану	14,6	14,3	6,6	6,3	15,0	29,6	18,7	10,9	9,4	12,8
келісім-шарттың аяқталуына байланысты жұмыстан босатылу	12,7	15,4	10,0	10,9	10,5	30,4	24,3	21,4	20,5	14,7
кәсіпкерлік қызметтің аяқталуы	4,6	2,5	5,2	3,4	3,9	6,0	3,9	3,2	4,3	4,0
үй шаруашылығын жүргізу	0,8	0,4	0,1	0,1	0,8	0,9	0,7	0,3	0,5	1,3
оқу орнын бітіргеннен кейінгі жұмыстың болмауы	5,3	7,7	7,3	4,6	4,0	20,8	28,6	26,6	18,8	20,1
кез келген жұмыстың болмауы	-	-	-	-	-	-	-	-	-	-
жұмыс істеудің қажеттілігі жоқ	18,6	17,1	15,4	10,9	12,0	55,7	50,1	37,3	30,6	27,9
	0,8	0,8	2,2	1,2	0,3	3,2	1,3	1,5	2,3	0,5

	соңы				
	соның ішінде соңғы жұмыс орнын қалдырғанына ешуақытта жұмыс істемегендер				
	2005	2006	2007	2008	2009
Жұмыссыздар - барлығы	69,0	67,4	62,4	50,7	45,7
олардан мына себептер бойынша:					
кәсіпорынның таратылуына байланысты жұмыстан босатылу	-	-	-	-	-
штаттың қысқаруына байланысты жұмыстан босатылу	-	-	-	-	-
өз еркімен жұмыстан босану	-	-	-	-	-
келісім-шарттың аяқталуына байланысты жұмыстан босатылу	-	-	-	-	-
кәсіпкерлік қызметтің аяқталуы	-	-	-	-	-
үй шаруашылығын жүргізу	4,0	7,8	6,6	11,9	9,1
оқу орнын бітіргеннен кейінгі жұмыстың болмауы	51,6	40,6	26,1	24,3	27,0
кез келген жұмыстың болмауы	12,9	19,0	29,6	13,9	9,6
жұмыс істеудің қажеттілігі жоқ	0,5	-	0,1	0,6	-

¹⁾ «Жұмыссыздар» ретінде сыныпталатын зейнеткерлердің, күндізгі оқу нысаны оқушыларының, мүгедектердің есебінің.

Жұмыссыз ауыл халқы жұмыспен қамтылмаудың себептері мен ұзақтығы бойынша¹⁾

	мың адам									
	Барлығы					соның ішінде соңғы жұмыс орнын қалдырғанына				
	1 айдан аз									
	2005	2006	2007	2008	2009	2005	2006	2007	2008	2009
Жұмыссыздар - барлығы	224,5	217,0	236,5	222,3	222,4	7,5	6,0	10,0	6,3	7,4
олардан мына себептер бойынша:										
кәсіпорынның таратылуына байланысты жұмыстан босатылу	7,5	7,3	7,2	10,1	6,9	-	0,1	-	0,2	0,4
штаттың қысқаруына байланысты жұмыстан босатылу	18,3	18,6	32,5	22,5	23,9	0,4	0,4	1,7	0,3	0,8
өз еркімен жұмыстан босану	14,5	14,6	26,0	34,8	40,8	1,5	1,0	2,3	1,4	1,4
келісім-шарттың аяқталуына байланысты жұмыстан босатылу	15,5	12,4	12,0	18,4	8,5	0,5	1,5	0,3	0,4	0,9

жалғасы

	Барлығы					соның ішінде соңғы жұмыс орнын қалдырғанына				
						1 айдан аз				
	2005	2006	2007	2008	2009	2005	2006	2007	2008	2009
кәсіпкерлік қызметтің аяқталуы	0,7	0,4	0,2	0,5	0,5	0,2	-	-	-	-
үй шаруашылығын жүргізу оқу орнын бітіргеннен кейінгі жұмыстың болмауы	25,4	15,1	27,4	21,7	14,1	1,0	0,4	2,3	1,7	1,4
кез келген жұмыстың болмауы	31,2	40,3	21,5	20,1	19,0	-	-	-	-	-
жұмыс істеудің қажеттілігі жоқ	108,9	101,7	100,4	82,4	103,6	3,8	2,2	2,5	2,0	2,4
	2,3	6,5	9,3	11,8	5,1	0,2	0,4	1,0	0,3	0,2

жалғасы

	соның ішінде соңғы жұмыс орнын қалдырғанына									
	3 айға дейін					3 айдан 6 айға дейін				
	2005	2006	2007	2008	2009	2005	2006	2007	2008	2009
Жұмыссыздар - барлығы	25,9	23,5	50,0	47,5	61,1	40,8	32,9	45,7	39,4	41,0
олардан мына себептер бойынша:										
кәсіпорынның таратылуына байланысты жұмыстан босатылу штаттың қысқаруына байланысты жұмыстан босатылу	0,2	0,5	2,4	1,4	3,7	1,1	0,3	0,5	0,3	0,4
өз еркімен жұмыстан босану	1,3	0,8	11,2	5,0	12,3	2,1	3,4	6,2	2,9	2,9
келісім-шарттың аяқталуына байланысты жұмыстан босатылу	4,7	2,9	8,6	10,5	13,5	3,0	5,1	7,5	11,4	15,2
кәсіпкерлік қызметтің аяқталуы	4,7	2,6	5,4	8,2	2,0	6,9	3,0	3,4	4,5	3,0
үй шаруашылығын жүргізу оқу орнын бітіргеннен кейінгі жұмыстың болмауы	0,1	0,1	-	0,5	0,4	0,3	0,3	-	-	0,1
кез келген жұмыстың болмауы	4,1	0,7	2,2	2,4	1,4	6,8	2,0	3,9	2,7	1,7
жұмыс істеудің қажеттілігі жоқ	-	-	-	-	-	-	-	-	-	-
	10,6	14,2	17,9	17,4	27,0	20,6	16,1	19,8	12,2	15,3
	0,3	1,7	2,2	2,2	0,9	0,1	2,8	4,3	5,4	2,4

жалғасы

	соның ішінде соңғы жұмыс орнын қалдырғанына									
	6 айдан 12 айға дейін					1 жыл және одан көп				
	2005	2006	2007	2008	2009	2005	2006	2007	2008	2009
Жұмыссыздар - барлығы	34,9	38,5	31,0	38,9	30,1	70,1	66,1	56,6	52,9	41,9
олардан мына себептер бойынша:										
кәсіпорынның таратылуына байланысты жұмыстан босатылу штаттың қысқаруына байланысты жұмыстан босатылу	3,3	4,3	3,1	5,6	1,8	2,9	2,2	1,2	2,6	0,7
өз еркімен жұмыстан босану	10,1	10,0	8,1	8,1	4,1	4,5	4,0	5,2	6,2	3,8
келісім-шарттың аяқталуына байланысты жұмыстан босатылу	2,7	2,6	3,4	7,3	6,9	2,7	2,9	4,2	4,2	3,8
кәсіпкерлік қызметтің аяқталуы	1,4	1,6	2,1	3,9	1,6	2,0	3,7	0,7	1,4	1,1
	-	-	0,2	0,1	-	0,2	-	-	-	0,0

жалғасы

	соның ішінде соңғы жұмыс орнын қалдырғанына									
	6 айдан 12 айға дейін					1 жыл және одан көп				
	2005	2006	2007	2008	2009	2005	2006	2007	2008	2009
үй шаруашылығын жүргізу оқу орнын бітіргеннен кейінгі жұмыстың болмауы кез келген жұмыстың болмауы	1,7	1,9	1,5	3,1	1,9	7,5	7,1	9,6	5,2	4,5
жұмыс істеудің қажеттілігі жоқ	-	-	-	-	-	-	-	-	-	-
	15,5	17,9	11,9	10,2	13,2	49,6	45,0	34,6	30,4	26,8
	0,2	0,2	0,7	0,7	0,7	0,8	1,2	1,1	2,8	1,1

соңы

	соның ішінде соңғы жұмыс орнын қалдырғанына				
	ешуақытта жұмыс істемегендер				
	2005	2006	2007	2008	2009
Жұмыссыздар - барлығы	45,3	50,1	43,2	37,2	40,9
олардан мына себептер бойынша:					
кәсіпорынның таратылуына байланысты жұмыстан босатылу	-	-	-	-	-
штаттың қысқаруына байланысты жұмыстан босатылу	-	-	-	-	-
өз еркімен жұмыстан босану	-	-	-	-	-
келісім-шарттың аяқталуына байланысты жұмыстан босатылу	-	-	-	-	-
кәсіпкерлік қызметтің аяқталуы	-	-	-	-	-
үй шаруашылығын жүргізу	4,3	3,1	8,0	6,6	3,2
оқу орнын бітіргеннен кейінгі жұмыстың болмауы	31,2	40,3	21,5	20,1	19,0
кез келген жұмыстың болмауы	9,0	6,4	13,7	10,1	18,8
жұмыс істеудің қажеттілігі жоқ	0,8	0,3	0,1	0,4	-

¹⁾ «Жұмыссыздар» ретінде сыныпталатын зейнеткерлердің, күндізгі оқу нысаны оқушыларының, мүгедектердің есебінсіз.

Жұмыспен қамтылу статусы бойынша жұмыс іздестіріп жүрген жұмыссыз халық

мың адам

	2005		2006		2007		2008		2009	
	қала	ауыл	қала	ауыл	қала	ауыл	қала	ауыл	қала	ауыл
Барлық халық										
Жұмыссыздар - барлығы	402,7	238,1	390,8	234,6	348,2	249,0	316,7	241,1	316,7	237,8
одан жұмыс іздестіріп жүргендер:										
жалдама қызметкерлер ретінде	213,5	95,9	224,7	96,3	213,1	116,9	171,7	104,0	193,8	120,5
соның ішінде:										
мемлекеттік ұйымда	143,5	65,4	117,9	61,0	103,7	76,2	66,6	59,3	86,0	66,7
мемлекеттік емес ұйымда	58,2	16,6	88,4	22,6	93,2	30,4	85,8	35,7	91,6	42,2
жеке тұлғаларда шаруа (фермер) қожалықтарында	10,4	5,1	17,3	8,2	14,9	8,2	19,0	6,7	15,8	8,3
өз бетінше жұмыспен айналысатындар ретінде	1,4	8,7	0,9	4,4	1,2	2,0	0,3	2,4	0,4	3,3
кез келген жұмысты	2,9	1,4	3,4	1,6	2,6	2,3	4,5	2,2	4,1	6,6
	186,2	140,8	162,7	136,7	132,5	129,7	140,6	134,9	118,9	110,7
Ерлер										
Жұмыссыздар - барлығы	162,4	108,2	154,6	107,9	132,6	111,9	117,8	108,7	125,2	114,1
одан жұмыс іздестіріп жүргендер:										
жалдама қызметкерлер ретінде	83,2	38,2	88,6	38,2	74,4	53,6	62,2	48,6	72,1	57,5
соның ішінде:										
мемлекеттік ұйымда	53,0	26,0	43,5	22,7	33,4	32,5	23,8	24,2	30,2	30,5
мемлекеттік емес ұйымда	24,1	6,2	39,9	10,5	34,3	15,7	32,2	19,9	38,1	21,5

соңы

	2005		2006		2007		2008		2009	
	қала	ауыл	қала	ауыл	қала	ауыл	қала	ауыл	қала	ауыл
жеке тұлғаларда шаруа (фермер) қожалықтарында өз бетінше жұмыспен айналысатындар ретінде	5,0	1,6	4,7	3,3	5,8	3,8	6,2	2,7	3,6	3,6
кез келген жұмысты	1,1	4,4	0,5	1,7	0,9	1,6	-	1,8	0,2	1,9
	1,2	0,7	1,3	0,8	1,3	1,1	2,4	1,2	2,4	3,8
	78,0	69,4	64,7	68,8	57,0	57,2	53,2	58,9	50,7	52,8
	Әйелдер									
Жұмыссыздар - барлығы	240,3	129,8	236,2	126,7	215,6	137,1	199,0	132,4	191,6	123,7
одан жұмыс іздестіріп жүргендер:										
жалдама қызметкерлер ретінде	130,3	57,7	136,1	58,1	138,7	63,3	109,5	55,4	121,7	62,9
соның ішінде:										
мемлекеттік ұйымда	90,5	39,4	74,5	38,3	70,3	43,7	42,8	35,1	55,8	36,1
мемлекеттік емес ұйымда	34,2	10,4	48,5	12,1	58,9	14,8	53,7	15,8	53,5	20,7
жеке тұлғаларда шаруа (фермер) қожалықтарында өз бетінше жұмыспен айналысатындар ретінде	5,4	3,6	12,6	5,0	9,2	4,4	12,8	4,0	12,3	4,7
кез келген жұмысты	0,4	4,3	0,4	2,7	0,3	0,4	0,3	0,6	0,1	1,4
	1,7	0,7	2,1	0,8	1,4	1,2	2,0	1,0	1,6	2,8
	108,3	71,5	98,0	67,9	75,5	72,6	87,4	76,0	68,2	57,9

2.4. ЭКОНОМИКАЛЫҚ ТҰРҒЫДАН ЕНЖАР ҚАЛА ЖӘНЕ АУЫЛ ХАЛҚЫ

Экономикалық тұрғыдан енжар халық жас топтары бойынша

	2005		2006		2007		2008		2009	
	қала	ауыл	қала	ауыл	қала	ауыл	қала	ауыл	қала	ауыл
Барлық халық										
Экономикалық тұрғыдан енжар халық, барлығы	2 259,3	1 217,6	2 276,0	1 217,9	2 127,8	1 335,4	2 056,8	1 359,4	2 147,5	1 352,9
соның ішінде жасы:										
15	76,6	82,9	92,1	88,9	69,5	90,0	76,5	80,3	90,5	96,0
16-19	572,2	335,2	540,5	339,4	511,9	383,7	486,2	396,0	495,0	377,0
20-24	248,4	92,9	285,7	88,9	292,0	113,4	307,8	129,5	306,0	129,6
25-29	82,0	46,0	83,9	43,1	63,4	44,2	66,5	42,1	67,2	38,6
30-34	64,2	35,6	74,3	38,9	62,4	39,3	49,0	43,9	59,0	44,8
35-39	46,3	23,3	42,6	21,6	39,8	21,8	31,1	22,9	39,0	22,9
40-44	54,3	24,4	49,6	22,0	44,3	24,5	35,4	25,0	35,1	21,1
45-49	60,1	29,6	57,4	32,3	47,1	26,3	43,8	28,4	43,3	24,2
50-54	68,2	38,6	70,1	35,0	67,5	37,0	53,5	34,2	57,8	32,5
55-59	93,9	65,2	90,9	62,3	85,7	63,5	75,8	55,0	102,3	59,6
60-64	170,5	81,8	150,2	75,4	134,6	71,2	148,2	84,8	184,7	90,6
65 және одан асқандар	722,6	362,0	738,7	370,2	709,6	420,4	683,0	417,3	667,5	415,9
Ерлер										
Экономикалық тұрғыдан енжар халық, барлығы	855,0	474,2	865,9	496,3	814,8	530,2	777,5	554,4	797,4	558,7
соның ішінде жасы:										
15	40,7	39,3	48,7	44,9	34,9	46,8	39,8	42,0	48,2	52,7
16-19	301,8	158,6	278,9	169,4	257,3	182,9	247,2	186,2	245,7	185,7
20-24	104,5	39,0	126,1	42,8	142,2	50,1	139,1	61,9	133,0	59,5
25-29	15,0	15,8	18,6	13,0	17,4	14,1	13,5	16,5	16,9	12,9
30-34	7,5	12,1	12,5	13,7	10,2	13,6	10,2	18,3	10,0	18,1
35-39	9,1	7,9	8,6	7,0	6,5	7,3	5,1	7,4	5,5	9,1
40-44	12,2	9,7	12,5	10,3	13,2	8,8	10,1	9,8	10,2	8,5
45-49	19,5	10,5	19,8	11,8	13,5	9,7	14,1	10,3	14,2	9,2
50-54	19,1	12,9	23,1	12,4	24,3	14,2	17,9	12,2	18,5	12,8
55-59	22,8	11,8	22,6	12,0	21,8	10,4	16,1	13,5	21,7	12,6
60-64	49,5	26,6	39,1	25,7	30,9	22,8	32,2	22,5	47,5	25,6
65 және одан асқандар	253,4	129,9	255,5	133,5	242,7	149,6	232,2	153,7	226,1	152,0
Әйелдер										
Экономикалық тұрғыдан енжар халық, барлығы	1 404,4	743,4	1 410,1	721,6	1 313,0	805,2	1 279,3	805,0	1 350,1	794,1
соның ішінде жасы:										
15	35,9	43,6	43,4	44,0	34,6	43,1	36,7	38,3	42,3	43,3
16-19	270,4	176,6	261,6	170,0	254,6	200,8	239,0	209,8	249,3	191,3
20-24	143,9	53,8	159,6	46,1	149,8	63,2	168,7	67,6	172,9	70,1
25-29	67,0	30,2	65,3	30,1	46,0	30,1	52,9	25,6	50,3	25,7
30-34	56,7	23,5	61,8	25,2	52,3	25,8	38,8	25,6	49,0	26,7
35-39	37,2	15,4	34,0	14,7	33,3	14,5	26,0	15,5	33,4	13,8
40-44	42,2	14,7	37,2	11,7	31,1	15,8	25,3	15,2	24,9	12,6
45-49	40,6	19,1	37,5	20,5	33,6	16,7	29,7	18,1	29,1	15,0
50-54	49,1	25,7	47,0	22,6	43,2	22,8	35,6	22,0	39,4	19,6
55-59	71,1	53,4	68,3	50,2	64,0	53,1	59,7	41,5	80,6	47,0
60-64	121,0	55,2	111,1	49,7	103,7	48,5	116,0	62,3	137,3	65,0
65 және одан асқандар	469,2	232,1	483,2	236,8	466,9	270,8	450,8	263,6	441,4	263,9

Халықтың экономикалық тұрғыдан енjarлығының деңгейі жас топтары бойынша

пайызбен

	2005		2006		2007		2008		2009	
	қала	ауыл	қала	ауыл	қала	ауыл	қала	ауыл	қала	ауыл
Барлық халық										
Экономикалық тұрғыдан енjar халық – барлығы	33,5	26,2	33,3	26,0	33,0	25,5	32,0	25,2	32,7	25,1
соның ішінде жасы:										
15	90,1	83,4	92,9	85,6	95,9	90,0	98,0	85,4	96,3	87,2
16-19	82,3	56,4	81,0	58,4	84,4	61,0	87,6	63,9	88,2	66,7
20-24	32,7	17,0	35,3	15,6	39,1	17,3	39,1	20,0	38,1	19,5
25-29	11,6	8,6	11,5	8,0	8,7	7,5	9,0	6,8	9,1	6,3
30-34	8,4	7,0	9,6	7,6	8,6	6,7	6,9	6,7	8,1	6,9
35-39	7,8	6,0	7,1	5,7	6,9	5,1	5,4	5,4	6,8	5,5
40-44	8,0	5,5	7,7	5,1	7,7	5,1	6,5	5,2	6,2	4,7
45-49	9,4	7,2	8,5	7,4	7,5	5,3	6,9	5,6	6,8	4,7
50-54	13,5	12,1	13,4	10,7	13,3	9,7	10,3	8,4	10,6	7,6
55-59	29,1	27,9	25,6	25,0	24,6	22,8	21,8	18,9	27,9	19,1
60-64	73,3	59,8	73,8	57,4	68,0	49,3	65,1	48,9	69,8	49,2
65 және одан асқандар	95,9	86,6	95,8	86,4	96,6	86,8	96,0	86,2	96,5	87,6
Ерлер										
Экономикалық тұрғыдан енjar халық – барлығы	27,9	20,6	27,8	21,4	27,9	20,4	26,8	20,7	26,8	21,0
соның ішінде жасы:										
15	89,2	82,1	95,0	85,3	96,5	89,7	98,8	82,5	96,6	86,4
16-19	81,9	50,4	79,4	55,0	82,0	55,0	87,5	58,8	87,4	63,2
20-24	28,0	13,3	31,7	13,8	38,0	14,5	35,5	17,8	33,2	16,8
25-29	4,6	5,5	5,4	4,7	5,0	4,5	3,8	5,0	4,7	3,9
30-34	2,1	4,8	3,5	5,3	3,1	4,7	3,2	5,5	3,0	5,6
35-39	3,2	3,9	3,0	3,7	2,4	3,4	1,9	3,6	2,1	4,4
40-44	4,0	4,4	4,4	4,8	5,1	3,7	4,1	4,0	3,9	3,7
45-49	6,7	5,1	6,5	5,3	4,8	3,9	5,0	3,9	4,9	3,6
50-54	8,5	8,5	9,5	7,9	10,7	7,7	7,6	6,3	7,6	6,0
55-59	17,3	11,7	15,3	11,1	14,8	8,6	11,2	10,2	14,2	9,1
60-64	53,7	42,8	52,6	43,0	42,8	34,2	39,3	30,8	48,1	30,9
65 және одан асқандар	94,4	81,7	94,0	79,7	94,8	80,5	93,9	81,6	95,1	84,0
Әйелдер										
Экономикалық тұрғыдан енjar халық – барлығы	38,2	31,8	37,8	30,6	37,2	30,4	36,2	29,5	37,5	29,2
соның ішінде жасы:										
15	91,2	84,6	90,7	85,8	95,2	90,3	97,1	88,9	95,9	88,3
16-19	82,7	63,1	82,7	62,2	87,1	67,8	87,6	69,3	89,1	70,4
20-24	37,2	21,2	38,9	17,8	40,2	20,4	42,6	22,6	42,8	22,6
25-29	17,7	12,1	17,0	11,6	12,0	10,9	13,8	8,8	13,3	9,0
30-34	13,6	9,1	14,8	10,0	13,1	8,7	10,1	8,0	12,4	8,2
35-39	12,1	8,2	10,9	7,8	11,1	6,8	8,5	7,2	10,7	6,6
40-44	11,3	6,6	10,5	5,4	9,9	6,5	8,5	6,3	8,2	5,6
45-49	11,6	9,3	10,1	9,6	9,7	6,9	8,3	7,4	8,3	5,9
50-54	17,5	15,6	16,7	13,2	15,5	11,6	12,5	10,3	13,1	9,1
55-59	37,3	40,2	33,0	35,8	31,9	33,8	29,3	26,1	37,8	26,9
60-64	86,2	73,9	86,1	69,5	82,5	62,2	79,6	62,1	82,6	64,1
65 және одан асқандар	96,7	89,6	96,8	90,6	97,6	90,7	97,1	89,2	97,2	89,8

Экономикалық тұрғыдан енжар халық білім деңгейі бойынша

	2005		2006		2007		2008		2009	
	қала	ауыл	қала	ауыл	қала	ауыл	қала	ауыл	қала	ауыл
Барлық халық										
Экономикалық тұрғыдан енжар халық - барлығы	2 259,3	1 217,6	2 276,0	1 217,9	2 127,8	1 335,4	2 056,8	1 359,4	2 147,5	1 352,9
олардан білімі барлар:										
жоғары	217,0	37,3	233,1	44,0	227,1	46,3	218,3	49,1	238,3	54,8
аяқталмаған жоғары	202,5	44,7	200,8	50,7	192,5	61,0	198,5	61,0	217,9	59,2
орта кәсіптік (арнаулы)	356,2	84,8	358,9	89,1	353,0	106,0	342,6	109,2	359,1	114,6
бастауыш кәсіптік	146,8	43,6	159,0	42,3	169,8	47,8	172,1	51,9	149,2	36,3
жалпы орта	622,2	423,6	650,0	424,3	592,4	474,2	560,2	514,8	641,0	535,0
жалпы негізгі	453,3	330,9	433,8	343,2	398,3	376,8	389,6	364,6	374,6	348,7
жалпы бастауыш	261,4	252,6	240,4	224,5	194,6	223,4	175,3	208,8	167,3	204,2
Ерлер										
Экономикалық тұрғыдан енжар халық - барлығы	855,0	474,2	865,9	496,3	814,8	530,2	777,5	554,4	797,4	558,7
олардан білімі барлар:										
жоғары	70,2	17,6	73,6	19,0	69,2	20,8	66,7	21,8	64,7	22,5
аяқталмаған жоғары	96,1	18,4	92,8	20,9	88,6	22,9	89,8	27,6	99,8	24,3
орта кәсіптік (арнаулы)	105,4	28,3	115,9	32,5	116,7	34,8	103,4	42,8	112,9	44,2
бастауыш кәсіптік	55,0	20,9	60,7	20,4	67,4	18,5	66,5	23,1	63,7	17,0
жалпы орта	246,2	166,5	250,0	178,5	235,9	194,4	219,3	208,6	246,3	223,7
жалпы негізгі	201,6	141,1	191,6	152,2	172,1	166,9	173,9	158,9	158,6	159,0
жалпы бастауыш	80,3	81,5	81,3	72,7	64,9	71,8	57,9	71,6	51,4	68,1
Әйелдер										
Экономикалық тұрғыдан енжар халық - барлығы	1 404,4	743,4	1 410,1	721,6	1 313,0	805,2	1 279,3	805,0	1 350,1	794,1
олардан білімі барлар:										
жоғары	146,8	19,7	159,5	25,0	157,9	25,5	151,6	27,3	173,6	32,4
аяқталмаған жоғары	106,4	26,4	107,9	29,7	103,8	38,0	108,7	33,4	118,1	34,9
орта кәсіптік (арнаулы)	250,7	56,5	243,0	56,5	236,4	71,1	239,2	66,5	246,2	70,4
бастауыш кәсіптік	91,7	22,7	98,3	21,8	102,5	29,2	105,7	28,8	85,6	19,3
жалпы орта	376,1	257,1	400,0	245,7	356,5	279,8	340,9	306,2	394,7	311,3
жалпы негізгі	251,7	189,8	242,3	191,0	226,2	209,9	215,8	205,6	216,1	189,7
жалпы бастауыш	181,0	171,2	159,1	151,8	129,7	151,6	117,4	137,3	115,9	136,2

Экономикалық тұрғыдан енжар халық жұмыспен қамтылмау себептері бойынша

	2005		2006		2007		2008		2009	
	қала	ауыл	қала	ауыл	қала	ауыл	қала	ауыл	қала	ауыл
Барлық халық										
Экономикалық тұрғыдан енжар халық – барлығы	2 259,3	1 217,6	2 276,0	1 217,9	2 127,8	1 335,4	2 056,8	1 359,4	2 147,5	1 352,9
соның ішінде мына себептер бойынша:										

соңы

	2005		2006		2007		2008		2009	
	қала	ауыл	қала	ауыл	қала	ауыл	қала	ауыл	қала	ауыл
оқу (күндізгі нысан)	840,6	458,8	859,7	466,1	827,1	535,4	831,0	553,9	850,0	557,3
үй шаруашылығын жүргізу	141,4	65,6	128,3	74,3	112,6	85,3	100,8	84,9	114,6	77,2
зейнеткерлікке шығу	952,2	493,9	946,4	484,5	891,9	535,7	870,0	538,9	917,9	539,2
денсаулығына байланысты (мүгедектігіне байланысты жұмысқа қабілетсіздік)	146,7	98,1	154,3	97,2	141,9	97,6	131,6	91,6	134,2	96,0
басқа себептер	178,5	101,2	187,2	95,8	154,3	81,4	123,3	90,2	130,9	83,2
Ерлер										
Экономикалық тұрғыдан енжар халық – барлығы	855,0	474,2	865,9	496,3	814,8	530,2	777,5	554,4	797,4	558,7
соның ішінде мына себептер бойынша:										
оқу (күндізгі нысан)	431,0	218,2	433,9	230,2	417,0	259,5	416,2	268,5	420,8	280,4
үй шаруашылығын жүргізу	5,7	7,5	8,2	6,9	4,4	8,6	1,6	9,1	4,2	12,6
зейнеткерлікке шығу	311,4	157,2	302,7	160,4	278,7	173,4	265,0	179,3	278,9	176,1
денсаулығына байланысты (мүгедектігіне байланысты жұмысқа қабілетсіздік)	67,2	48,0	72,8	48,3	72,0	47,7	67,8	50,8	62,3	50,6
басқа себептер	39,6	43,3	48,3	50,5	42,7	41,0	26,9	46,7	31,1	39,0
Әйелдер										
Экономикалық тұрғыдан енжар халық – барлығы	1 404,4	743,4	1 410,1	721,6	1 313,0	805,2	1 279,3	805,0	1 350,1	794,1
соның ішінде мына себептер бойынша:										
оқу (күндізгі нысан)	409,5	240,6	425,8	235,8	410,0	275,8	414,8	285,4	429,2	276,9
үй шаруашылығын жүргізу	135,6	58,1	120,0	67,4	108,3	76,8	99,2	75,8	110,3	64,6
зейнеткерлікке шығу	640,8	336,7	643,7	324,1	613,2	362,3	605,0	359,6	638,9	363,1
денсаулығына байланысты (мүгедектігіне байланысты жұмысқа қабілетсіздік)	79,5	50,1	81,5	48,9	69,9	49,9	63,8	40,8	71,9	45,4
басқа себептер	138,9	57,9	139,0	45,3	111,6	40,4	96,4	43,5	99,7	44,1

Экономикалық тұрғыдан енжар қала халқы жұмыспен қамтылмау себептері және жас топтары бойынша

	Барлығы					соның ішінде жасы					мың адам
						15					2005
	2005	2006	2007	2008	2009	2005	2006	2007	2008	2009	
Экономикалық тұрғыдан енжар халық - барлығы	2 259,3	2 276,0	2 127,8	2 056,8	2 147,5	76,6	92,1	69,5	76,5	90,5	
соның ішінде мына себептер бойынша:											
оқу (күндізгі нысан)	840,6	859,7	827,1	831,0	850,0	75,4	91,6	67,3	75,6	89,4	
үй шаруашылығын жүргізу	141,4	128,3	112,6	100,8	114,6	0,1	-	-	-	-	
зейнеткерлікке шығу	952,2	946,4	891,9	870,0	917,9	-	-	-	-	-	
денсаулығына байланысты (мүгедектігіне байланысты жұмысқа қабілетсіздік)	146,7	154,3	141,9	131,6	134,2	0,8	0,4	0,6	0,4	0,4	
басқа себептер	178,5	187,2	154,3	123,3	130,9	0,3	0,1	1,6	0,5	0,6	

	жалғасы									
	соның ішінде жасы									
	16-24					25-34				
	2005	2006	2007	2008	2009	2005	2006	2007	2008	2009
Экономикалық тұрғыдан енжар халық - барлығы	820,6	826,1	803,9	794,0	801,0	146,2	158,2	125,8	115,4	126,2
соның ішінде мына себептер бойынша:										
оқу (күндізгі нысан)	756,8	755,4	749,9	745,6	749,8	8,3	12,7	10,0	9,8	10,7
үй шаруашылығын жүргізу	17,3	15,5	14,8	14,8	14,8	62,4	55,4	44,1	43,7	50,1
зейнеткерлікке шығу	-	-	-	-	-	-	-	-	-	-
денсаулығына байланысты (мүгедектігіне байланысты жұмысқа қабілетсіздік)	13,0	13,2	10,7	9,4	10,7	20,5	24,5	21,7	20,5	22,6
басқа себептер	33,4	42,0	28,6	24,2	25,7	55,0	65,7	50,0	41,4	42,7

	жалғасы									
	соның ішінде жасы									
	35-44					45-54				
	2005	2006	2007	2008	2009	2005	2006	2007	2008	2009
Экономикалық тұрғыдан енжар халық - барлығы	100,6	92,2	84,2	66,5	74,1	128,3	127,4	114,6	97,2	101,1
соның ішінде мына себептер бойынша:										
оқу (күндізгі нысан)	-	-	-	-	-	-	-	-	-	-
үй шаруашылығын жүргізу	36,5	29,8	28,1	22,1	26,8	21,1	21,5	20,8	16,0	17,1
зейнеткерлікке шығу	0,2	0,7	0,2	0,2	0,4	16,1	13,9	11,6	8,9	11,1
денсаулығына байланысты (мүгедектігіне байланысты жұмысқа қабілетсіздік)	25,8	28,0	26,0	23,0	22,3	55,1	57,7	51,1	46,8	46,3
басқа себептер	38,1	33,8	29,9	21,3	24,6	36,1	34,4	31,1	25,6	26,6

соңы

	соның ішінде жасы									
	55-64					65 және одан асқандар				
	2005	2006	2007	2008	2009	2005	2006	2007	2008	2009
Экономикалық тұрғыдан енжар халық - барлығы	264,4	241,1	220,3	224,1	287,1	722,6	738,7	709,6	683,0	667,5
соның ішінде мына себептер бойынша:										
оқу (күндізгі нысан) үй шаруашылығын жүргізу	-	-	-	-	-	-	-	-	-	-
зейнеткерлікке шығу денсаулығына байланысты (мүгедектігіне байланысты жұмысқа қабілетсіздік)	4,1	5,9	4,5	4,1	4,9	-	0,3	0,3	0,2	0,9
басқа себептер	220,8	200,2	178,4	185,5	244,6	715,1	731,7	701,8	675,5	661,7
	24,3	24,4	24,4	24,4	27,4	7,1	6,1	7,5	7,3	4,5
	15,1	10,6	13,1	10,1	10,2	0,4	0,7	0,0	0,1	0,4

Экономикалық тұрғыдан енжар ауыл халқы жұмыспен қамтылмау себептері және жас топтары бойынша

мың адам

	Барлығы					соның ішінде жасы				
						15				
	2005	2006	2007	2008	2009	2005	2006	2007	2008	2009
Экономикалық тұрғыдан енжар халық - барлығы	1217,6	1 217,9	1 335,4	1 359,4	1 352,9	82,9	88,9	90,0	80,3	96,0
соның ішінде мына себептер бойынша:										
оқу (күндізгі нысан) үй шаруашылығын жүргізу	458,8	466,1	535,4	553,9	557,3	81,3	87,8	89,1	79,5	94,6
зейнеткерлікке шығу денсаулығына байланысты (мүгедектігіне байланысты жұмысқа қабілетсіздік)	65,6	74,3	85,3	84,9	77,2	0,4	-	-	-	0,1
басқа себептер	493,9	484,5	535,7	538,9	539,2	-	-	-	-	-
	98,1	97,2	97,6	91,6	96,0	0,6	0,8	0,4	0,4	1,1
	101,2	95,8	81,4	90,2	83,2	0,5	0,3	0,5	0,5	0,2

жалғасы

	соның ішінде жасы									
	16-24					25-34				
	2005	2006	2007	2008	2009	2005	2006	2007	2008	2009
Экономикалық тұрғыдан енжар халық - барлығы	428,1	428,2	497,1	525,5	506,6	81,6	82,0	83,6	85,9	83,4
соның ішінде мына себептер бойынша:										
оқу (күндізгі нысан) үй шаруашылығын жүргізу	372,5	372,4	441,1	468,6	458,0	4,9	5,8	5,1	5,8	4,6
зейнеткерлікке шығу денсаулығына байланысты (мүгедектігіне байланысты жұмысқа қабілетсіздік)	13,3	11,9	18,5	20,0	12,9	21,1	29,3	33,5	30,9	28,4
басқа себептер	-	-	-	-	-	-	-	-	-	-
	10,5	11,7	14,8	11,1	12,6	23,3	20,0	18,0	19,5	19,7
	31,8	32,2	22,7	25,8	23,0	32,3	26,8	26,9	29,7	30,6

жалғасы

	соның ішінде жасы									
	35-44					45-54				
	2005	2006	2007	2008	2009	2005	2006	2007	2008	2009
Экономикалық тұрғыдан енжар халық - барлығы	47,8	43,6	46,3	47,9	44,0	68,2	67,3	63,3	62,6	56,7
соның ішінде мына себептер бойынша:										
оқу (күндізгі нысан) үй шаруашылығын жүргізу	-	-	-	-	-	-	-	-	-	-
зейнеткерлікке шығу денсаулығына байланысты (мүгедектігіне байланысты жұмысқа қабілетсіздік)	14,9	12,2	17,1	17,7	16,9	11,5	17,3	12,1	12,6	13,4
басқа себептер	0,3	0,4	0,6	0,2	0,3	12,6	7,0	10,4	9,3	6,7
	16,8	17,8	16,4	16,2	15,9	30,6	26,4	28,7	25,1	25,8
	15,7	13,3	12,2	13,8	10,9	13,6	16,6	12,1	15,6	10,9

соңы

	соның ішінде жасы									
	55-64					65 және одан асқандар				
	2005	2006	2007	2008	2009	2005	2006	2007	2008	2009
Экономикалық тұрғыдан енжар халық - барлығы	147,1	137,7	134,7	139,8	150,2	362,0	370,2	420,4	417,3	415,9
соның ішінде мына себептер бойынша:										
оқу (күндізгі нысан) үй шаруашылығын жүргізу	-	-	-	-	-	-	-	-	-	-
зейнеткерлікке шығу денсаулығына байланысты (мүгедектігіне байланысты жұмысқа қабілетсіздік)	4,0	3,4	4,0	3,8	5,2	0,4	0,2	0,2	-	0,3
басқа себептер	122,8	111,4	110,7	115,4	120,0	358,2	365,8	414,1	414,0	412,2
	13,8	16,4	13,2	16,1	18,1	2,6	4,2	6,1	3,1	2,8
	6,5	6,5	6,8	4,5	6,9	0,8	0,1	0,1	0,2	0,7

Экономикалық тұрғыдан енжар қала және ауыл халқы жұмыспен қамтылмау ұзақтығы бойынша*)

	мың адам									
	2005		2006		2007		2008		2009	
	қала	ауыл	қала	ауыл	қала	ауыл	қала	ауыл	қала	ауыл
Барлық халық										
Экономикалық тұрғыдан енжар халық - барлығы	319,9	166,8	315,5	170,1	266,9	166,7	224,1	175,1	245,4	160,4
олардан жұмыс істемегендер:										
1 айдан аз	2,8	4,5	3,7	5,0	8,8	4,1	3,0	2,8	3,5	2,3
3 айға дейін	23,0	20,5	28,1	25,9	24,4	22,8	18,6	30,9	17,5	32,0
3 айдан 6 айға дейін	25,9	26,7	30,7	24,1	20,3	36,3	16,3	25,6	20,8	32,8
6 айдан 12 айға дейін	39,8	15,8	38,0	21,5	35,1	18,7	26,2	21,1	20,7	17,6
1 жыл және одан көп олардан ешуақытта жұмыс істемегендері	165,3	57,0	141,3	56,6	111,4	44,6	102,1	46,5	101,5	35,6
	63,0	42,2	73,8	37,0	66,9	40,3	58,0	48,3	81,5	40,0
Ерлер										
Экономикалық тұрғыдан енжар халық - барлығы	45,3	50,8	56,5	57,4	47,1	49,5	28,5	55,8	35,4	51,6

соңы

	2005		2006		2007		2008		2009	
	қала	ауыл	қала	ауыл	қала	ауыл	қала	ауыл	қала	ауыл
олардан жұмыс істемегендер:										
1 айдан аз	1,2	1,8	1,4	2,7	1,9	2,0	1,6	1,4	1,7	0,8
3 айға дейін	8,2	8,9	9,0	13,5	6,8	10,0	4,2	18,0	6,0	15,3
3 айдан 6 айға дейін	4,6	11,1	7,7	10,9	5,8	15,6	5,2	12,8	6,6	16,7
6 айдан 12 айға дейін	6,3	5,0	7,0	6,2	7,0	5,1	6,4	5,6	4,0	3,4
1 жыл және одан көп	15,5	12,7	17,0	12,2	11,4	7,9	5,1	7,5	7,5	7,0
олардан ешуақытта жұмыс істемегендері	9,5	11,4	14,4	11,9	14,3	9,0	6,0	10,5	9,6	8,4
				Әйелдер						
Экономикалық тұрғыдан енжар халық - барлығы	274,6	116,0	259,0	112,7	219,8	117,2	195,6	119,2	210,1	108,8
олардан жұмыс істемегендер:										
1 айдан аз	1,6	2,7	2,3	2,2	6,9	2,1	1,3	1,4	1,8	1,5
3 айға дейін	14,8	11,6	19,0	12,5	17,7	12,8	14,3	12,9	11,5	16,7
3 айдан 6 айға дейін	21,3	15,6	22,9	13,3	14,5	20,7	11,2	12,8	14,2	16,1
6 айдан 12 айға дейін	33,6	10,9	31,0	15,3	28,1	13,6	19,9	15,4	16,7	14,2
1 жыл және одан көп	149,8	44,3	124,3	44,4	100,0	36,7	97,0	38,9	94,0	28,6
олардан ешуақытта жұмыс істемегендері	53,5	30,8	59,4	25,1	52,6	31,2	52,0	37,8	71,9	31,7

*) Зейнеткерлердің, күндізгі оқу нысаны оқушыларының, мүгедектердің есебінсіз.

3. ЖҰМЫС УАҚЫТЫ

Жұмыс аптасының нақты ұзақтығы бойынша жұмыспен қамтылған халық

	2005	2006	2007	2008	2009
	мың адам				
Барлық халық					
Жұмыспен қамтылған халық - барлығы	7 261,0	7 403,5	7 631,1	7 857,2	7 903,4
соның ішінде аптадағы істелген жұмыс, сағатпен:					
6 сағаттан аз	43,2	45,2	32,2	35,3	15,5
6-10	269,8	276,0	274,0	271,4	255,5
11-15	425,1	358,9	377,1	399,6	293,6
16-20	289,7	258,7	211,9	279,8	232,9
21-25	401,5	397,6	374,4	323,8	343,4
26-30	383,8	341,8	383,2	398,9	380,9
31-35	179,2	186,5	170,1	144,0	144,6
36-40	3 925,1	4 225,5	4 511,0	4 792,8	5 114,2
41 сағат және одан артық уақытша болмады	1 294,3	1 261,8	1 252,3	1 152,9	1 077,3
аптадағы істелген жұмыс, жұмыспен қамтылған 1 адамға орта есеппен алғанда, сағатпен	49,3	51,4	45,0	58,8	45,3
	36	36	36	36	37
Ерлер					
Жұмыспен қамтылған халық - барлығы	3 764,4	3 808,9	3 922,8	4 017,7	4 039,9
соның ішінде аптадағы істелген жұмыс, сағатпен:					
6 сағаттан аз	17,8	18,7	12,9	12,3	6,3
6-10	102,0	110,2	115,6	101,8	96,7
11-15	180,6	144,4	156,4	165,6	111,7
16-20	118,8	99,2	82,6	105,9	90,0
21-25	181,9	196,5	173,0	147,7	157,8
26-30	189,2	162,0	193,2	203,1	186,8
31-35	86,5	102,5	89,0	76,3	76,2
36-40	2 090,2	2 213,6	2 353,2	2 504,2	2 673,6
41 сағат және одан артық уақытша болмады	782,4	742,6	735,0	685,0	632,4
аптадағы істелген жұмыс, жұмыспен қамтылған 1 адамға орта есеппен алғанда, сағатпен	15,0	19,3	12,0	15,8	8,4
	37	37	37	37	38
Әйелдер					
Жұмыспен қамтылған халық - барлығы	3 496,5	3 594,5	3 708,3	3 839,5	3 863,5
соның ішінде аптадағы істелген жұмыс, сағатпен:					
6 сағаттан аз	25,5	26,6	19,3	23,0	9,2
6-10	167,9	165,7	158,4	169,6	158,9
11-15	244,5	214,6	220,7	234,0	181,9
16-20	170,9	159,5	129,3	173,9	142,9
21-25	219,5	201,2	201,4	176,1	185,6
26-30	194,6	179,8	190,0	195,8	194,0
31-35	92,7	84,1	81,1	67,6	68,4
36-40	1 835,0	2 011,8	2 157,8	2 288,5	2 440,7
41 сағат және одан артық уақытша болмады	511,9	519,2	517,3	467,9	444,9
аптадағы істелген жұмыс, жұмыспен қамтылған 1 адамға орта есеппен алғанда, сағатпен	34,3	32,1	33,0	42,9	37,0
	34	35	35	35	36

Жұмыспен қамтылған халық жұмыс аптасының нақты ұзақтығы және жас топтары бойынша

мың адам

	Барлығы					соның ішінде жасы				
						15				
	2005	2006	2007	2008	2009	2005	2006	2007	2008	2009
Жұмыспен қамтылған халық - барлығы	7 261,0	7 403,5	7 631,1	7 857,2	7 903,4	23,1	20,8	12,7	14,7	17,5
соның ішінде аптадағы істелген жұмыс, сағатпен:										
6 сағаттан аз	43,2	45,2	32,2	35,3	15,5	2,1	1,9	1,3	0,6	0,8
6-10	269,8	276,0	274,0	271,4	255,5	7,4	9,0	5,1	5,7	9,4
11-15	425,1	358,9	377,1	399,6	293,6	7,7	2,0	3,7	4,5	3,0
16-20	289,7	258,7	211,9	279,8	232,9	2,0	3,4	0,4	1,7	2,4
21-25	401,5	397,6	374,4	323,8	343,4	0,7	2,5	0,7	0,6	0,7
26-30	383,8	341,8	383,2	398,9	380,9	1,1	0,2	0,2	0,3	0,1
31-35	179,2	186,5	170,1	144,0	144,6	-	0,5	-	-	0,1
36-40	3 925,1	4 225,5	4 511,0	4 792,8	5 114,2	1,7	0,8	0,9	0,7	0,9
41 сағат және одан артық уақытша болмады	1 294,3	1 261,8	1 252,3	1 152,9	1 077,3	0,4	0,5	0,4	0,6	0,1
аптадағы істелген жұмыс, жұмыспен қамтылған 1 адамға орта есеппен алғанда, сағатпен	36	36	36	36	37	14	14	14	15	13

жалғасы

	соның ішінде жасы									
	16-24					25-34				
	2005	2006	2007	2008	2009	2005	2006	2007	2008	2009
Жұмыспен қамтылған халық - барлығы	1 166,1	1 203,3	1 210,0	1 194,4	1 199,3	2 102,3	2 111,4	2 213,4	2 310,7	2 304,4
соның ішінде аптадағы істелген жұмыс, сағатпен:										
6 сағаттан аз	17,1	24,2	11,0	16,1	5,1	7,8	5,4	7,6	5,0	3,1
6-10	93,2	103,9	106,2	82,6	81,4	55,6	48,4	45,3	62,5	46,1
11-15	97,3	78,8	87,3	80,8	60,8	107,2	86,8	88,0	99,4	68,2
16-20	65,8	59,6	48,6	68,0	49,8	73,8	65,8	51,8	63,4	58,3
21-25	69,6	71,3	67,4	54,2	56,0	114,6	105,8	97,9	84,8	91,4
26-30	74,1	64,1	74,1	75,0	70,5	100,1	98,2	106,4	121,0	106,5
31-35	31,9	34,6	28,5	14,3	19,3	51,9	49,4	50,9	45,7	46,8
36-40	554,1	615,2	635,4	663,0	723,3	1 174,6	1 244,9	1 358,8	1 462,1	1 551,7
41 сағат және одан артық уақытша болмады	155,1	143,7	145,4	134,3	125,0	396,0	381,6	384,0	333,4	309,4
аптадағы істелген жұмыс, жұмыспен қамтылған 1 адамға орта есеппен алғанда, сағатпен	32	33	33	33	34	37	37	37	37	37

жалғасы

	соның ішінде жасы									
	35-44					45-54				
	2005	2006	2007	2008	2009	2005	2006	2007	2008	2009
Жұмыспен қамтылған халық - барлығы	1 832,9	1 790,8	1 807,5	1 810,8	1 793,9	1 566,1	1 664,2	1 723,5	1 806,2	1 859,9
соның ішінде аптадағы істелген жұмыс, сағатпен:										

	жалғасы									
	соның ішінде жасы									
	35-44					45-54				
	2005	2006	2007	2008	2009	2005	2006	2007	2008	2009
6 сағаттан аз	3,5	3,0	3,8	3,1	1,3	4,6	2,7	4,6	3,9	2,1
6-10	38,3	36,7	30,8	36,7	32,5	36,1	34,1	34,5	37,7	33,6
11-15	84,7	65,2	69,3	68,0	50,8	72,1	69,8	70,9	78,5	56,2
16-20	62,8	52,8	37,8	45,6	42,9	48,9	44,8	42,5	54,2	40,5
21-25	90,1	91,7	85,2	69,1	69,9	82,2	83,0	75,1	74,6	80,6
26-30	86,2	76,3	89,8	88,5	80,8	80,8	73,0	80,1	75,5	80,3
31-35	42,6	44,1	35,7	32,7	33,5	37,8	40,9	39,8	32,7	31,4
36-40	1 035,5	1 058,8	1 102,0	1 136,1	1 176,5	910,0	1 012,3	1 081,8	1 165,8	1 263,3
41 сағат және одан артық	377,4	352,5	346,2	320,6	297,7	287,2	297,8	287,2	277,2	267,4
уақытша болмады	11,9	9,7	6,7	10,2	7,9	6,4	5,8	7,0	6,0	4,5
аптадағы істелген жұмыс, жұмыспен қамтылған 1 адамға орта есеппен алғанда, сағатпен	37	38	38	38	38	37	37	37	37	38

	соңы									
	соның ішінде жасы									
	55-64					65 және одан асқандар				
	2005	2006	2007	2008	2009	2005	2006	2007	2008	2009
Жұмыспен қамтылған халық - барлығы	483,4	522,0	574,9	624,9	645,1	87,1	90,9	89,1	95,5	83,3
соның ішінде аптадағы істелген жұмыс, сағатпен:										
6 сағаттан аз	4,6	3,6	1,9	3,2	0,8	3,5	4,5	2,1	3,3	2,4
6-10	21,1	25,4	29,2	27,0	30,6	18,3	18,4	22,9	19,1	22,0
11-15	35,9	33,2	34,8	46,1	36,2	20,2	23,1	23,0	22,2	18,4
16-20	25,7	25,4	25,3	32,1	31,3	10,8	6,9	5,4	14,8	7,7
21-25	30,9	30,6	36,3	31,5	35,6	13,3	12,7	11,8	8,9	9,2
26-30	33,6	22,2	27,8	34,1	37,9	7,8	7,8	4,7	4,4	4,7
31-35	12,5	14,2	13,4	13,6	12,1	2,3	2,8	1,7	4,9	1,3
36-40	240,7	282,4	318,9	352,4	385,3	8,5	11,0	13,2	12,7	13,3
41 сағат және одан артық	76,1	82,3	85,0	81,6	73,4	2,1	3,6	4,0	5,1	4,3
уақытша болмады	2,3	2,7	2,3	3,1	1,8	0,2	0,1	0,3	-	0,1
аптадағы істелген жұмыс, жұмыспен қамтылған 1 адамға орта есеппен алғанда, сағатпен	34	35	35	35	35	19	20	20	21	20

Жұмыспен қамтылған халық жұмыс аптасының нақты ұзақтығы және жұмыспен қамтылғандық статусы бойынша

	мың адам				
	2005	2006	2007	2008	2009
Жұмыспен қамтылған халық - барлығы	7 261,0	7 403,5	7 631,1	7 857,2	7 903,4
соның ішінде аптадағы істелген жұмыс, сағатпен:					
6 сағаттан аз	43,2	45,2	32,2	35,3	15,5
6-10	269,8	276,0	274,0	271,4	255,5
11-15	425,1	358,9	377,1	399,6	293,6
16-20	289,7	258,7	211,9	279,8	232,9
21-25	401,5	397,6	374,4	323,8	343,4
26-30	383,8	341,8	383,2	398,9	380,9
31-35	179,2	186,5	170,1	144,0	144,6
36-40	3 925,1	4 225,5	4 511,0	4 792,8	5 114,2
41 сағат және одан артық	1 294,3	1 261,8	1 252,3	1 152,9	1 077,3
уақытша болмады	49,3	51,4	45,0	58,8	45,3
аптадағы істелген жұмыс, жұмыспен қамтылған 1 адамға орта есеппен алғанда, сағатпен	36	36	36	36	37

соңы

	2005	2006	2007	2008	2009
Жалдамалы қызметкерлер - барлығы	4 640,5	4 776,6	4 973,5	5 199,4	5 238,8
соның ішінде аптадағы істелген жұмыс, сағатпен:					
6 сағаттан аз	3,4	1,4	1,9	1,8	1,1
6-10	21,0	21,8	11,1	18,9	9,9
11-15	32,1	30,2	22,1	27,8	17,1
16-20	118,5	107,8	92,9	93,0	88,1
21-25	83,0	81,8	66,1	50,2	51,3
26-30	115,9	107,9	126,6	131,4	108,3
31-35	64,9	69,1	73,7	57,1	48,4
36-40	3 168,1	3 370,2	3 657,2	3 887,2	4 080,9
41 сағат және одан артық уақытша болмады	987,2	939,4	879,2	877,1	791,2
аптадағы істелген жұмыс, жұмыспен қамтылған 1 адамға орта есеппен алғанда, сағатпен	46,4	47,1	42,7	55,0	42,5
Өз бетінше жұмыспен қамтылғандар – барлығы	2 620,4	2 626,9	2 657,6	2 657,8	2 664,6
соның ішінде аптадағы істелген жұмыс, сағатпен:					
6 сағаттан аз	39,8	43,9	30,3	33,5	14,4
6-10	248,8	254,1	262,9	252,4	245,7
11-15	393,0	328,7	355,0	371,8	276,5
16-20	171,1	150,9	119,0	186,8	144,8
21-25	318,4	315,9	308,3	273,6	292,2
26-30	267,9	233,9	256,6	267,5	272,6
31-35	114,3	117,4	96,4	86,9	96,2
36-40	757,1	855,3	853,8	905,5	1 033,4
41 сағат және одан артық уақытша болмады	307,1	322,4	373,1	275,9	286,1
аптадағы істелген жұмыс, жұмыспен қамтылған 1 адамға орта есеппен алғанда, сағатпен	2,9	4,3	2,2	3,8	2,8
	28	29	29	29	30

2009 жылы жұмыспен қамтылған халық жұмыс аптасының нақты ұзақтығы бойынша

мың адам

Жалдамалы қызметкерлер

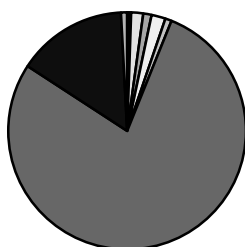

□ 6 сағаттан аз
 □ 11-15
 □ 21-25
 □ 31-35
 ■ 41 сағат және одан артық

□ 6-10
 □ 16-20
 □ 26-30
 □ 36-40
 □ уақытша болмады

Өз бетінше жұмыспен қамтылғандар

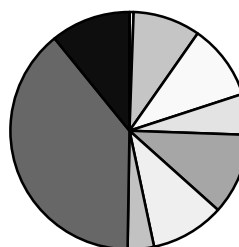

□ 6 сағаттан аз
 □ 11-15
 □ 21-25
 □ 31-35
 ■ 41 сағат және одан артық

□ 6-10
 □ 16-20
 □ 26-30
 □ 36-40
 □ уақытша болмады

Жұмыс аптасының нақты ұзақтығы және экономикалық қызмет түрлері бойынша жұмыспен қамтылған халық

	Барлығы				
	мың адам				
	2005	2006	2007	2008	2009
Жұмыспен қамтылған халық – барлығы	7 261,0	7 403,5	7 631,1	7 857,2	7 903,4
олардан экономикалық қызметтің мына түрлерінде жұмыспен қамтылғандар:					
Ауыл шаруашылығы, аңшылық және орман шаруашылығы	2 335,7	2 318,3	2 366,0	2 349,8	2 311,0
Балық аулау, балық өсіру	17,3	16,4	16,8	20,0	15,4
Өнеркәсіп	891,8	904,5	926,0	938,0	939,3
кен өндіру	184,3	186,8	193,5	200,3	197,9
өңдеу	540,5	554,8	569,8	572,9	570,6
электр энергиясын, газ бен су өндіру және тарату	167,1	162,9	162,7	164,8	170,8
Құрылыс	415,5	460,8	517,9	548,9	551,8
Сауда; автомобильдерді, тұрмыстық бұйымдар мен жеке пайдаланатын заттарды жөндеу	1 038,5	1 066,5	1 070,9	1 150,3	1 170,6
Қонақ үйлер мен мейрамханалар	87,2	90,7	100,0	103,1	101,6
Көлік және байланыс	529,0	538,5	552,9	588,9	586,4
Қаржы қызметі	66,5	73,8	87,7	96,2	96,6
Жылжымайтын мүлікпен операциялар, жалға беру және тұтынушыларға қызмет көрсету	291,9	319,0	354,6	378,1	394,3
Мемлекеттік басқару	330,4	335,4	343,7	352,5	373,1
Білім беру	689,5	720,5	732,9	754,3	769,5
Денсаулық сақтау және әлеуметтік қызмет көрсету	328,2	331,5	335,9	347,3	351,4
Коммуналдық, әлеуметтік және дербес қызметтер көрсету	203,0	198,2	197,4	205,4	220,9
Үй шаруашылығын жүргізу бойынша қызмет көрсету	36,3	29,2	28,4	24,4	21,4

	соның ішінде аптадағы істелген жұмыс, сағатпен									
	6 сағаттан аз					6-15				
	2005	2006	2007	2008	2009	2005	2006	2007	2008	2009
Жұмыспен қамтылған халық – барлығы	43,2	45,2	32,2	35,3	15,5	694,9	634,9	651,1	671,0	549,2
олардан экономикалық қызметтің мына түрлерінде жұмыспен қамтылғандар:										
Ауыл шаруашылығы, аңшылық және орман шаруашылығы	37,4	35,0	27,9	32,5	14,3	605,0	563,4	605,0	623,6	519,9
Балық аулау, балық өсіру	-	-	-	-	-	0,5	0,5	0,5	0,4	0,1
Өнеркәсіп	0,4	-	-	-	0,0	3,6	4,0	3,5	3,8	1,7
кен өндіру	-	-	-	-	-	0,7	0,0	0,2	0,4	-
өңдеу	-	-	-	-	0,0	2,3	2,8	2,9	2,4	1,4
электр энергиясын, газ бен су өндіру және тарату	0,4	-	-	-	-	0,5	1,1	0,3	1,1	0,3
Құрылыс	0,8	-	-	-	0,1	2,9	2,3	1,3	2,0	1,3
Сауда; автомобильдерді, тұрмыстық бұйымдар мен жеке пайдаланатын заттарды жөндеу	2,1	8,5	2,8	1,5	0,4	41,7	28,2	16,2	12,7	9,8
Қонақ үйлер мен мейрамханалар	0,3	-	-	-	-	2,0	1,7	3,0	3,6	1,0
Көлік және байланыс	0,2	-	-	0,3	0,0	10,2	7,0	4,8	6,5	2,0
Қаржы қызметі	-	-	-	-	-	0,9	0,3	0,1	-	-
Жылжымайтын мүлікпен операциялар, жалға беру және тұтынушыларға қызмет көрсету	0,6	0,6	0,9	0,4	0,2	2,9	2,2	2,7	1,4	0,8

жалғасы

	соның ішінде аптадағы істелген жұмыс, сағатпен									
	6 сағаттан аз					6-15				
	2005	2006	2007	2008	2009	2005	2006	2007	2008	2009
Мемлекеттік басқару	0,3	0,0	-	-	-	0,7	1,3	0,5	0,2	0,7
Білім беру	0,7	0,7	0,2	0,1	0,4	15,2	15,1	8,9	13,0	7,5
Денсаулық сақтау және әлеуметтік қызмет көрсету	0,1	0,2	0,2	0,3	0,1	1,6	2,0	1,3	0,9	0,8
Коммуналдық, әлеуметтік және дербес қызметтер көрсету	0,2	0,1	0,1	0,1	0,0	6,3	4,8	1,9	1,8	2,5
Үй шаруашылығын жүргізу бойынша қызмет көрсету	0,2	-	-	-	-	1,6	2,0	1,4	1,0	1,1

жалғасы

	соның ішінде аптадағы істелген жұмыс, сағатпен									
	16-25					26-35				
	2005	2006	2007	2008	2009	2005	2006	2007	2008	2009
Жұмыспен қамтылған халық – барлығы	691,1	656,3	586,3	603,6	576,3	562,9	528,3	553,2	542,9	525,5
олардан экономикалық қызметтің мына түрлерінде жұмыспен қамтылғандар:										
Ауыл шаруашылығы, аңшылық және орман шаруашылығы	447,6	421,9	395,8	384,8	403,3	322,3	331,5	337,3	349,2	338,7
Балық аулау, балық өсіру	4,0	4,3	3,0	2,2	1,6	2,0	1,1	2,1	1,6	1,3
Өнеркәсіп	10,7	11,4	6,5	6,4	9,4	25,3	21,7	24,5	24,5	26,5
кен өндіру	2,4	2,7	0,8	0,9	1,7	3,0	1,5	5,1	4,0	3,7
өңдеу	6,5	6,5	5,1	4,8	6,3	20,9	18,6	17,9	18,3	21,9
электр энергиясын, газ бен су өндіру және тарату	1,8	2,3	0,6	0,6	1,5	1,4	1,6	1,5	2,2	0,8
Құрылыс	7,9	6,5	6,9	8,8	8,3	12,0	11,3	12,4	14,5	15,7
Сауда; автомобильдерді, тұрмыстық бұйымдар мен жеке пайдаланатын заттарды жөндеу	71,7	74,2	58,2	91,3	49,0	78,9	61,0	66,1	49,1	52,8
Қонақ үйлер мен мейрамханалар	1,8	1,5	2,1	2,0	3,1	3,9	2,4	3,7	2,4	3,0
Көлік және байланыс	17,1	11,8	6,4	7,0	7,4	27,5	16,7	24,5	25,2	20,6
Қаржы қызметі	0,4	0,4	0,1	-	0,1	0,8	1,0	0,7	0,6	0,3
Жылжымайтын мүлікпен операциялар, жалға беру және тұтынушыларға қызмет көрсету	4,1	4,5	3,4	3,6	4,3	5,0	6,1	5,1	5,6	4,9
Мемлекеттік басқару	4,3	2,0	2,4	2,0	1,9	4,0	2,7	4,7	1,9	3,5
Білім беру	99,3	100,1	89,7	81,0	72,6	53,1	52,6	49,8	48,8	39,6
Денсаулық сақтау және әлеуметтік қызмет көрсету	8,5	7,4	5,0	3,6	5,8	12,1	7,6	11,2	9,2	7,4
Коммуналдық, әлеуметтік және дербес қызметтер көрсету	8,9	6,1	5,5	8,9	7,2	10,3	10,1	6,0	6,0	7,5
Үй шаруашылығын жүргізу бойынша қызмет көрсету	4,9	4,0	1,3	2,0	2,2	5,7	2,6	4,9	4,3	3,8

жалғасы

	соның ішінде аптадағы істелген жұмыс, сағатпен									
	36 және одан көп					уақытша болмады				
	2005	2006	2007	2008	2009	2005	2006	2007	2008	2009
Жұмыспен қамтылған халық – барлығы	5 219,5	5 487,3	5 763,3	5 945,7	6 191,6	49,3	51,4	45,0	58,8	45,3

	соңы									
	соның ішінде аптадағы істелген жұмыс, сағатпен									
	36 және одан көп					уақытша болмады				
	2005	2006	2007	2008	2009	2005	2006	2007	2008	2009
олардан экономикалық қызметтің мына түрлерінде жұмыспен қамтылғандар:										
Ауыл шаруашылығы, аңшылық және орман шаруашылығы	911,8	952,6	990,7	948,0	1 031,1	11,7	13,9	9,2	11,7	3,8
Балық аулау, балық өсіру	10,4	10,1	11,2	15,8	12,4	0,5	0,4	-	-	0,0
Өнеркәсіп	844,6	859,4	886,4	894,5	893,3	7,3	8,1	5,1	8,8	8,5
кен өндіру	177,3	181,6	187,3	194,2	192,2	0,9	0,9	-	0,8	0,4
өңдеу	505,9	521,1	539,8	540,4	533,8	4,9	5,8	4,0	7,0	7,2
электр энергиясын, газ бен су өндіру және тарату	161,4	156,6	159,2	160,0	167,2	1,5	1,3	1,1	1,0	1,0
Құрылыс	389,7	438,9	494,8	521,1	523,9	2,1	1,8	2,5	2,5	2,6
Сауда; автомобильдерді, тұрмыстық бұйымдар мен жеке пайдаланатын заттарды жөндеу	839,9	890,3	922,0	988,8	1 053,7	4,2	4,3	5,5	6,9	4,9
Қонақ үйлер мен мейрамханалар	78,1	84,1	90,9	94,3	93,7	1,0	1,0	0,3	0,8	0,9
Көлік және байланыс	473,0	500,8	515,3	547,8	554,0	1,1	2,2	1,8	2,1	2,3
Қаржы қызметі	64,2	71,2	85,3	93,5	94,0	0,2	0,9	1,6	2,1	2,1
Жылжымайтын мүлікпен операциялар, жалға беру және тұтынушыларға қызмет көрсету	275,8	302,0	339,4	364,2	381,3	3,5	3,6	3,1	2,9	2,9
Мемлекеттік басқару	319,5	325,3	331,7	344,0	363,8	1,7	4,0	4,4	4,4	3,2
Білім беру	511,6	545,4	577,4	600,7	639,0	9,7	6,5	6,9	10,6	10,3
Денсаулық сақтау және әлеуметтік қызмет көрсету	300,3	311,6	315,3	328,5	333,9	5,4	2,7	2,8	4,9	3,2
Коммуналдық, әлеуметтік және дербес қызметтер көрсету	176,4	174,9	182,5	187,5	203,1	0,9	2,2	1,4	1,1	0,6
Үй шаруашылығын жүргізу бойынша қызмет көрсету	23,9	20,5	20,4	17,0	14,4	0,1	-	0,4	-	-

Жұмыс аптасының нақты ұзақтығы және жұмыс топтары бойынша жұмыспен қамтылған халық

	мың адам				
	Барлығы				
	2005	2006	2007	2008	2009
Жұмыспен қамтылған халық – барлығы	7 261,0	7 403,5	7 631,1	7 857,2	7 903,4
олардан:					
Барлық деңгейдегі өкімет және басқару органдарының басшылары, ұйым басшыларын қоса	390,0	438,0	491,7	505,6	466,8
Біліктіліктің жоғары деңгейіндегі мамандар	860,7	923,9	982,2	1 006,1	1 055,0
Біліктіліктің орта деңгейіндегі мамандар	626,1	643,1	677,7	714,4	770,0
Ақпарат дайындау, құжаттамаларды ресімдеу, есепке алу және қызмет көрсетумен айналысатын қызметшілер	163,1	169,4	172,4	169,5	187,7
Қызмет көрсету, коммуналдық қызмет көрсету, сауда саласының және тектес қызмет түрлерінің қызметкерлері	959,0	1 007,3	991,1	1 077,3	1 061,1
Ауыл, орман, аңшылық шаруашылықтарындағы, балық өсіру және балық аулаудағы білікті қызметкерлер	1 264,0	1 075,0	1 124,3	1 281,1	1 170,8
Өнеркәсіп ұйымдарының, құрылыстың, көлік пен байланыстың, жер қойнауының геологиясы мен барлаудың білікті қызметкерлері	705,8	689,5	751,5	738,9	734,4
Қондырғылар мен машиналардың операторлары, аппаратшылары, машинистері және слесарьлар-құрастырушылар	643,6	649,6	653,4	713,1	621,2
Біліктілігі жоқ жұмысшылар	1 615,7	1 779,8	1 756,7	1 625,2	1 803,5
Өзгелері, сыныпталмайтындар	32,8	28,0	30,3	26,0	32,9

жалғасы

	соның ішінде аптадағы істелген жұмыс, сағатпен									
	6 сағаттан аз					6-15				
	2005	2006	2007	2008	2009	2005	2006	2007	2008	2009
Жұмыспен қамтылған халық – барлығы	43,2	45,2	32,2	35,3	15,5	694,9	634,9	651,1	671,0	549,2
олардан:										
Барлық деңгейдегі өкімет және басқару органдарының басшылары, ұйым басшыларын қоса	0,2	0,3	-	-	-	1,8	3,1	1,1	1,5	0,7
Біліктіліктің жоғары деңгейіндегі мамандар	1,3	0,3	0,3	0,6	0,4	13,9	14,7	8,5	11,8	5,9
Біліктіліктің орта деңгейіндегі мамандар	0,2	-	-	-	0,1	5,3	4,6	2,5	2,0	2,1
Ақпарат дайындау, құжаттамаларды ресімдеу, есепке алу және қызмет көрсетумен айналысатын қызметшілер	-	0,2	-	-	-	1,7	1,3	1,7	0,8	0,8
Қызмет көрсету, коммуналдық қызмет көрсету, сауда саласының және тектес қызмет түрлерінің қызметкерлері	2,7	8,1	0,5	1,4	0,4	34,9	18,3	11,1	15,1	10,4
Ауыл, орман, аңшылық шаруашылықтарындағы, балық өсіру және балық аулаудағы білікті қызметкерлер	8,9	6,0	13,0	20,6	6,2	290,6	159,5	263,2	323,8	213,7
Өнеркәсіп ұйымдарының, құрылыстың, көлік пен байланыстың, жер қойнауының геологиясы мен барлаудың білікті қызметкерлері	-	-	-	0,2	0,1	5,1	5,0	5,0	4,6	1,6
Қондырғылар мен машиналардың операторлары, аппаратшылары, машинистері және слесарьлар-құрастырушылар	0,2	-	0,3	0,1	-	4,6	5,5	3,3	4,5	1,6
Біліктілігі жоқ жұмысшылар	29,7	30,3	18,1	12,4	8,4	336,5	422,8	354,7	306,8	312,3
Өзгелері, сыныпталмайтындар	-	-	-	-	-	0,4	-	-	-	-

жалғасы

	соның ішінде аптадағы істелген жұмыс, сағатпен									
	16-25					26-35				
	2005	2006	2007	2008	2009	2005	2006	2007	2008	2009
Жұмыспен қамтылған халық – барлығы	691,1	656,3	586,3	603,6	576,3	562,9	528,3	553,2	542,9	525,5
олардан:										
Барлық деңгейдегі өкімет және басқару органдарының басшылары, ұйым басшыларын қоса	3,4	5,3	4,3	2,6	2,5	10,7	9,9	9,4	9,3	6,9
Біліктіліктің жоғары деңгейіндегі мамандар	82,4	87,7	79,9	74,1	66,5	44,6	46,4	45,0	40,0	33,2
Біліктіліктің орта деңгейіндегі мамандар	19,5	16,6	12,4	10,1	11,5	18,8	16,2	20,2	18,8	13,2
Ақпарат дайындау, құжаттамаларды ресімдеу, есепке алу және қызмет көрсетумен айналысатын қызметшілер	3,5	2,2	2,7	2,6	2,1	3,1	2,5	1,7	2,1	3,6
Қызмет көрсету, коммуналдық қызмет көрсету, сауда саласының және тектес қызмет түрлерінің қызметкерлері	60,4	65,2	47,0	92,5	45,5	70,9	56,6	57,6	52,8	54,8

жалғасы

	соның ішінде аптадағы істелген жұмыс, сағатпен									
	16-25					26-35				
	2005	2006	2007	2008	2009	2005	2006	2007	2008	2009
Ауыл, орман, аңшылық шаруашылықтарындағы, балық өсіру және балық аулаудағы білікті қызметкерлер	252,3	205,6	173,2	211,8	206,3	178,1	155,5	137,8	181,1	174,2
Өнеркәсіп ұйымдарының, құрылыстың, көлік пен байланыстың, жер қойнауының геологиясы мен барлаудың білікті қызметкерлері	12,3	8,4	5,7	9,5	9,3	28,3	20,1	25,7	25,0	29,5
Қондырғылар мен машиналардың операторлары, аппаратшылары, машинистері және слесарьлар-құрастырушылар	14,6	13,7	8,6	8,0	8,6	34,8	24,2	35,9	34,1	24,7
Біліктілігі жоқ жұмысшылар	242,7	251,7	252,6	192,2	224,0	173,7	196,8	219,8	179,6	185,3
Өзгелері, сыныпталмайтындар	-	-	-	-	-	-	-	-	-	-

соңы

	соның ішінде аптадағы істелген жұмыс, сағатпен									
	36 және одан көп					уақытша болмады				
	2005	2006	2007	2008	2009	2005	2006	2007	2008	2009
Жұмыспен қамтылған халық – барлығы	5 219,5	5 487,3	5 763,3	5 945,7	6 191,6	49,3	51,4	45,0	58,8	45,3
олардан:										
Барлық деңгейдегі өкімет және басқару органдарының басшылары, ұйым басшыларын қоса	372,1	416,2	474,1	486,0	452,9	1,8	3,3	2,8	6,2	3,8
Біліктіліктің жоғары деңгейіндегі мамандар	706,3	765,4	837,5	868,0	935,2	12,1	9,3	10,8	11,6	13,9
Біліктіліктің орта деңгейіндегі мамандар	574,3	597,8	636,6	673,9	736,0	8,1	7,9	6,0	9,6	7,0
Ақпарат дайындау, құжаттамаларды ресімдеу, есепке алу және қызмет көрсетумен айналысатын қызметшілер	152,5	160,0	163,2	161,5	179,3	2,4	3,1	3,0	2,4	2,0
Қызмет көрсету, коммуналдық қызмет көрсету, сауда саласының және тектес қызмет түрлерінің қызметкерлері	785,3	854,3	868,9	908,4	945,2	4,8	4,7	6,0	7,0	4,8
Ауыл, орман, аңшылық шаруашылықтарындағы, балық өсіру және балық аулаудағы білікті қызметкерлер	529,9	543,9	532,8	539,3	569,5	4,2	4,4	4,3	4,5	0,9
Өнеркәсіп ұйымдарының, құрылыстың, көлік пен байланыстың, жер қойнауының геологиясы мен барлаудың білікті қызметкерлері	656,2	652,0	712,5	694,2	688,6	4,0	3,9	2,6	5,3	5,3
Қондырғылар мен машиналардың операторлары, аппаратшылары, машинистері және слесарьлар-құрастырушылар	583,6	601,1	602,5	661,4	583,8	5,8	5,1	2,9	5,0	2,5
Біліктілігі жоқ жұмысшылар	826,9	868,9	904,7	926,9	1 068,5	6,2	9,3	6,7	7,3	5,0
Өзгелері, сыныпталмайтындар	32,4	27,7	30,3	26,0	32,7	-	0,3	-	-	0,2

Жұмыс аптасының нақты ұзақтығы және еңбек шартының түрлері бойынша жұмыспен қамтылған халық

мың адам

	Барлығы					соның ішінде жұмысы болғандар				
						белгісіз мерзімге				
	2005	2006	2007	2008	2009	2005	2006	2007	2008	2009
Жұмыспен қамтылған халық – барлығы	7 261,0	7 403,5	7 631,1	7 857,2	7 903,4	5 741,0	6 442,1	6 742,7	6 974,1	7 094,8
соның ішінде аптадағы істелген жұмыс, сағатпен:										
6 сағаттан аз	43,2	45,2	32,2	35,3	15,5	21,3	33,4	16,1	20,0	10,8
6-10	269,8	276,0	274,0	271,4	255,5	210,2	226,0	240,9	223,2	217,2
11-15	425,1	358,9	377,1	399,6	293,6	338,0	302,5	332,1	343,6	245,0
16-20	289,7	258,7	211,9	279,8	232,9	165,3	155,9	152,4	175,6	164,2
21-25	401,5	397,6	374,4	323,8	343,4	323,8	333,9	310,2	267,2	274,5
26-30	383,8	341,8	383,2	398,9	380,9	271,6	276,5	309,1	328,0	307,7
31-35	179,2	186,5	170,1	144,0	144,6	130,5	158,3	154,7	128,8	122,6
36-40	3 925,1	4 225,5	4 511,0	4 792,8	5 114,2	3 188,0	3 802,1	4 080,3	4 403,3	4 744,1
41 сағат және одан артық уақытша болмады	1 294,3	1 261,8	1 252,3	1 152,9	1 077,3	1 049,0	1 108,3	1 104,2	1 029,8	965,2
аптадағы істелген жұмыс, жұмыспен қамтылған 1 адамға орта есеппен алғанда	36	36	36	36	37	36	37	37	37	37

жалғасы

	соның ішінде жұмысы болғандар									
	белгілі мерзімге					белгілі бір көлемдегі жұмысты орындауға				
	2005	2006	2007	2008	2009	2005	2006	2007	2008	2009
Жұмыспен қамтылған халық – барлығы	467,3	289,0	258,0	192,1	196,3	386,0	158,1	162,9	134,8	132,3
соның ішінде аптадағы істелген жұмыс, сағатпен:										
6 сағаттан аз	0,8	3,2	0,4	0,5	0,5	3,0	0,7	0,5	0,2	0,2
6-10	7,0	7,9	2,3	4,1	2,6	8,7	3,2	2,6	2,7	2,7
11-15	7,7	9,2	3,1	4,1	3,7	17,6	4,1	5,8	5,5	3,2
16-20	16,9	7,9	10,1	5,1	4,0	21,4	7,8	7,5	8,5	7,5
21-25	10,0	8,4	4,7	4,3	7,8	14,1	9,8	10,4	7,9	7,4
26-30	25,8	10,2	16,1	12,2	10,6	20,6	15,3	17,2	11,6	14,5
31-35	11,8	8,6	3,7	2,0	3,2	13,7	8,4	2,8	4,7	5,4
36-40	275,3	153,5	161,2	110,9	124,0	233,9	82,4	89,0	72,8	70,8
41 сағат және одан артық уақытша болмады	108,2	75,7	54,4	45,6	39,0	52,2	25,0	26,7	20,3	20,3
аптадағы істелген жұмыс, жұмыспен қамтылған 1 адамға орта есеппен алғанда	39	38	39	38	39	36	36	36	36	36

жалғасы

	соның ішінде жұмысы болғандар									
	кездейсоқ					маусымдық				
	2005	2006	2007	2008	2009	2005	2006	2007	2008	2009
Жұмыспен қамтылған халық – барлығы	222,9	136,7	126,9	120,5	112,0	443,8	377,7	340,6	435,6	368,0

	соның ішінде жұмысы болғандар									
	кездейсоқ					маусымдық				
	2005	2006	2007	2008	2009	2005	2006	2007	2008	2009
соның ішінде аптадағы істелген жұмыс, сағатпен:										
6 сағаттан аз	1,6	1,5	0,2	0,3	0,2	16,5	6,5	15,0	14,4	3,8
6-10	8,7	13,7	5,6	2,9	3,0	35,3	25,1	22,5	38,4	30,1
11-15	13,0	7,5	2,9	3,6	2,7	48,9	35,6	33,2	42,7	39,1
16-20	12,4	8,5	6,9	4,2	7,3	73,6	78,6	35,0	86,4	49,8
21-25	13,9	8,1	4,8	3,5	6,0	39,6	37,5	44,2	40,9	47,7
26-30	18,9	9,6	4,2	4,7	7,4	46,9	30,1	36,6	42,3	40,7
31-35	10,9	1,7	2,4	1,2	3,5	12,4	9,6	6,6	7,2	9,9
36-40	75,1	46,3	48,5	58,1	43,3	152,9	141,2	132,0	147,6	132,0
41 сағат және одан артық уақытша болмады	0,2	-	-	-	0,4	0,9	0,5	-	0,4	0,1
аптадағы істелген жұмыс, жұмыспен қамтылған 1 адамға орта есеппен алғанда	36	34	39	39	38	27	28	28	27	28

4. ЕҢБЕККЕ ЖАРАМДЫ ЖАСТАҒЫ ХАЛЫҚҚА ЭКОНОМИКАЛЫҚ СИПАТТАМА

4.1. ЭКОНОМИКАЛЫҚ ТҰРҒЫДАН БЕЛСЕНДІ ХАЛЫҚ

Еңбек рыногының негізгі индикаторлары

	2005	2006	2007	2008	2009
Барлық халық					
Экономикалық тұрғыдан белсенді халық, мың адам	7 722,5	7 842,4	8 041,5	8 196,9	8 253,9
Халықтың экономикалық тұрғыдан белсенділігінің деңгейі, %	79,5	79,8	80,4	81,0	80,8
Жұмыспен қамтылған халық, мың адам	7 085,8	7 221,6	7 446,3	7 647,9	7 704,6
Жұмыспен қамту деңгейі, пайызбен:					
еңбекке жарамды жастағы халыққа	72,9	73,5	74,4	75,6	75,4
экономикалық тұрғыдан белсенді халыққа	91,8	92,1	92,6	93,3	93,3
Жалдамалы қызметкерлер, мың адам	4 608,3	4 738,1	4 921,8	5 143,2	5 184,9
Жұмыспен қамтылған халық санындағы үлесі, %	65,0	65,6	66,1	67,3	67,3
Өз бетінше жұмыспен қамтылғандар, мың адам	2 477,5	2 483,5	2 524,5	2 504,7	2 519,7
Жұмыспен қамтылған халықсанындағы үлесі, %	35,0	34,4	33,9	32,7	32,7
Жұмыссыз халық, мың адам	636,7	620,8	595,1	549,1	549,4
Жұмыссыздық деңгейі, %	8,2	7,9	7,4	6,7	6,7
Жастар жұмыссыздығының деңгейі, % (16-24 жастағылар)	13,5	12,2	9,5	7,4	6,8
Экономикалық тұрғыдан енжар халық, мың адам	1 994,6	1 984,1	1 962,1	1 925,3	1 961,9
Халықтың экономикалық тұрғыдан енжарлығының әрекетсіздігінің деңгейі, %	20,5	20,2	19,6	19,0	19,2
Ерлер					
Экономикалық тұрғыдан белсенді халық, мың адам	3 964,7	4 001,5	4 104,5	4 180,1	4 221,9
Халықтың экономикалық тұрғыдан белсенділігінің деңгейі, %	82,7	82,4	82,8	83,2	83,1
Жұмыспен қамтылған халық, мың адам	3 695,6	3 739,3	3 860,3	3 953,9	3 982,6
Жұмыспен қамту деңгейі, пайызбен:					
еңбекке жарамды жастағы халыққа	77,1	77,0	77,9	78,7	78,4
экономикалық тұрғыдан белсенді халыққа	93,2	93,4	94,1	94,6	94,3
Жалдамалы қызметкерлер, мың адам	2 469,0	2 489,2	2 577,4	2 700,1	2 714,3
Жұмыспен қамтылған халық санындағы үлесі, %	66,8	66,6	66,8	68,3	68,2
Өз бетінше жұмыспен қамтылғандар, мың адам	1 226,6	1 250,1	1 282,9	1 253,8	1 268,3
Жұмыспен қамтылған халықсанындағы үлесі, %	33,2	33,4	33,2	31,7	31,8
Жұмыссыз халық, мың адам	269,1	262,2	244,2	226,2	239,3
Жұмыссыздық деңгейі, %	6,8	6,6	5,9	5,4	5,7
Жастар жұмыссыздығының деңгейі, % (16-24 жастағылар)	12,6	10,1	8,5	6,8	5,5
Экономикалық тұрғыдан енжар халық, мың адам	830,8	853,5	850,8	846,5	858,8
Халықтың экономикалық тұрғыдан енжарлығының әрекетсіздігінің деңгейі, %	17,3	17,6	17,2	16,8	16,9
Әйелдер					
Экономикалық тұрғыдан белсенді халық, мың адам	3 757,8	3 840,9	3 937,0	4 016,8	4 032,0
Халықтың экономикалық тұрғыдан белсенділігінің деңгейі, %	76,4	77,3	78,0	78,8	78,5
Жұмыспен қамтылған халық, мың адам	3 390,2	3 482,3	3 586,0	3 694,0	3 722,0
Жұмыспен қамту деңгейі, пайызбен:					
еңбекке жарамды жастағы халыққа	68,9	70,0	71,0	72,5	72,5
экономикалық тұрғыдан белсенді халыққа	90,2	90,7	91,1	92,0	92,3
Жалдамалы қызметкерлер, мың адам	2 139,3	2 248,9	2 344,4	2 443,1	2 470,6

	соңы				
	2005	2006	2007	2008	2009
Жұмыспен қамтылған халық санындағы үлесі, %	63,1	64,6	65,4	66,1	66,4
Өз бетінше жұмыспен қамтылғандар, мың адам	1 250,9	1 233,4	1 241,6	1 250,8	1 251,4
Жұмыспен қамтылған халықсанындағы үлесі, %	36,9	35,4	34,6	33,9	33,6
Жұмыссыз халық, мың адам	367,6	358,6	350,9	322,8	310,1
Жұмыссыздық деңгейі, %	9,8	9,3	8,9	8,0	7,7
Жастар жұмыссыздығының деңгейі, % (16-24 жастағылар)	14,6	14,8	10,6	8,2	8,3
Экономикалық тұрғыдан енжар халық, мың адам	1 163,7	1 130,6	1 111,2	1 078,8	1 103,1
Халықтың экономикалық тұрғыдан енжарлығының әрекетсіздігінің деңгейі, %	23,6	22,7	22,0	21,2	21,5

Экономикалық тұрғыдан белсенді халық жас топтары бойынша

	Экономикалық тұрғыдан белсенді халық мың адам					Экономикалық тұрғыдан белсенді халықтың деңгейі, пайызбен				
	2005	2006	2007	2008	2009	2005	2006	2007	2008	2009
Барлық халық										
Барлығы	7 722,5	7 842,4	8 041,5	8 196,9	8 253,9	79,5	79,8	80,4	81,0	80,8
соның ішінде жасы:										
16-19	382,8	368,4	339,6	292,3	254,5	29,7	29,5	27,5	24,9	22,6
20-24	965,0	1 002,6	996,8	998,0	1 032,0	73,9	72,8	71,1	69,5	70,3
25-29	1 114,9	1 134,9	1 211,9	1 246,1	1 245,6	89,7	89,9	91,8	92,0	92,2
30-34	1 177,8	1 169,0	1 212,1	1 264,5	1 270,7	92,2	91,2	92,3	93,2	92,4
35-39	909,4	911,3	939,0	944,1	932,2	92,9	93,4	93,8	94,6	93,8
40-44	1 044,4	1 001,3	982,0	969,8	963,4	93,0	93,3	93,4	94,1	94,5
45-49	963,6	1 022,2	1 050,1	1 072,2	1 086,5	91,5	91,9	93,5	93,7	94,1
50-54	717,2	746,7	781,3	841,2	881,5	87,0	87,7	88,2	90,6	90,7
55-58	359,8	392,1	411,0	433,8	440,1	74,0	77,9	80,2	83,5	80,7
59-63	87,6	93,8	117,6	134,8	147,4	65,1	66,4	73,8	75,2	70,0
Ерлер										
Барлығы	3 964,7	4 001,5	4 104,5	4 180,1	4 221,9	82,7	82,4	82,8	83,2	83,1
соның ішінде жасы:										
16-19	223,0	210,8	206,3	165,4	143,7	32,6	32,0	31,9	27,6	25,0
20-24	522,0	539,2	528,0	539,2	561,1	78,4	76,2	73,3	72,8	74,5
25-29	584,1	587,8	630,9	650,3	656,9	95,0	94,9	95,2	95,6	95,7
30-34	584,8	584,2	595,0	624,5	625,8	96,8	95,7	96,2	95,6	95,7
35-39	467,4	460,2	473,4	465,6	456,5	96,5	96,7	97,2	97,4	96,9
40-44	506,0	478,8	472,4	473,2	472,1	95,9	95,5	95,6	96,0	96,2
45-49	468,1	495,7	511,2	519,8	523,0	94,0	94,0	95,7	95,5	95,7
50-54	345,8	363,6	372,8	400,1	424,7	91,5	91,1	90,6	93,0	93,1
55-58	176,0	187,4	197,1	207,2	210,8	86,0	87,9	89,2	90,3	89,1
59-63	87,6	93,8	117,6	134,8	147,4	65,1	66,4	73,8	75,2	70,0
Әйелдер										
Барлығы	3 757,8	3 840,9	3 937,0	4 016,8	4 032,0	76,4	77,3	78,0	78,8	78,5
соның ішінде жасы:										
16-19	159,8	157,7	133,3	126,9	110,8	26,3	26,8	22,6	22,0	20,1
20-24	443,1	463,5	468,9	458,8	470,9	69,1	69,3	68,8	66,0	66,0
25-29	530,8	547,2	581,1	595,7	588,8	84,5	85,2	88,4	88,4	88,6
30-34	593,0	584,8	617,1	640,0	644,9	88,1	87,0	88,8	90,9	89,5
35-39	442,0	451,1	465,6	478,5	475,8	89,4	90,3	90,7	92,0	91,0
40-44	538,4	522,5	509,6	496,6	491,4	90,4	91,4	91,6	92,5	92,9
45-49	495,5	526,5	538,9	552,5	563,5	89,2	90,1	91,5	92,0	92,7
50-54	371,4	383,0	408,5	441,2	456,8	83,2	84,6	86,1	88,5	88,6
55-58	183,8	204,7	213,9	226,6	229,3	65,3	70,5	73,4	78,1	74,2
59-63	-	-	-	-	-	-	-	-	-	-

Экономикалық тұрғыдан белсенді халық білім деңгейі бойынша

мың адам

	2005	2006	2007	2008	2009
Барлық халық					
Экономикалық тұрғыдан белсенді халық - барлығы	7 722,5	7 842,4	8 041,5	8 196,9	8 253,9
олардан білімі барлар:					
жоғары	1 626,8	1 736,2	1 829,9	1 912,5	2 064,9
аяқталмаған жоғары	272,6	285,5	274,3	287,4	242,5
орта кәсіптік (арнаулы)	2 108,7	2 069,0	2 170,8	2 256,7	2 219,2
бастауыш кәсіптік	930,3	971,5	938,7	834,0	818,3
жалпы орта	2 423,9	2 419,6	2 481,8	2 591,9	2 597,8
жалпы негізгі	318,1	327,7	319,0	283,8	280,3
жалпы бастауыш	42,0	32,7	26,9	30,7	30,9
Ерлер					
Экономикалық тұрғыдан белсенді халық - барлығы	3 964,7	4 001,5	4 104,5	4 180,1	4 221,9
олардан білімі барлар:					
жоғары	742,4	774,3	821,4	858,2	931,9
аяқталмаған жоғары	124,1	145,8	129,7	131,4	118,0
орта кәсіптік (арнаулы)	984,3	984,3	1 044,8	1 088,1	1 079,1
бастауыш кәсіптік	587,6	605,2	582,0	527,9	522,9
жалпы орта	1 317,7	1 295,7	1 322,3	1 389,0	1 390,0
жалпы негізгі	186,0	179,4	190,0	166,7	162,2
жалпы бастауыш	22,6	16,7	14,3	18,8	17,7
Әйелдер					
Экономикалық тұрғыдан белсенді халық - барлығы	3 757,8	3 840,9	3 937,0	4 016,8	4 032,0
олардан білімі барлар:					
жоғары	884,5	961,9	1 008,5	1 054,3	1 133,0
аяқталмаған жоғары	148,5	139,7	144,6	155,9	124,5
орта кәсіптік (арнаулы)	1 124,4	1 084,7	1 126,0	1 168,5	1 140,1
бастауыш кәсіптік	342,7	366,3	356,7	306,1	295,4
жалпы орта	1 106,2	1 123,9	1 159,5	1 202,9	1 207,9
жалпы негізгі	132,2	148,3	129,0	117,1	118,1
жалпы бастауыш	19,4	16,1	12,7	11,9	13,2

4.2. ЖҰМЫСПЕН ҚАМТЫЛҒАН ХАЛЫҚ

Жұмыспен қамтылған халық жас топтары бойынша

	2005	2006	2007	2008	2009
	мың адам				
	Барлық халық				
Жұмыспен қамтылған халық - барлығы	7 085,8	7 221,6	7 446,3	7 647,9	7 704,6
соның ішінде жасы:					
16-19	331,4	323,8	303,7	273,9	238,9
20-24	834,7	879,6	906,3	920,5	960,5
25-29	1 011,6	1 022,7	1 092,1	1 133,4	1 116,3
30-34	1 090,7	1 088,8	1 121,4	1 177,3	1 188,0
35-39	848,4	853,6	881,8	884,8	879,1
40-44	984,5	937,3	925,7	926,0	914,8
45-49	899,2	963,6	989,5	1 016,5	1 031,3
50-54	666,8	700,6	734,0	789,7	828,6
55-58	335,9	364,2	381,8	400,6	408,2
59-63	82,6	87,6	110,1	125,2	138,9
	Ерлер				
Жұмыспен қамтылған халық - барлығы	3 695,6	3 739,3	3 860,3	3 953,9	3 982,6
соның ішінде жасы:					
16-19	193,6	188,9	183,6	154,8	136,8
20-24	457,5	485,3	488,1	501,7	529,0
25-29	542,9	537,2	582,7	602,0	597,0
30-34	553,0	550,7	560,9	593,7	592,4
35-39	445,0	439,1	451,9	444,1	434,8
40-44	485,6	454,4	451,1	456,4	449,7
45-49	441,9	475,3	490,9	498,8	500,7
50-54	327,8	343,3	355,8	382,8	405,1
55-58	165,5	177,6	185,2	194,5	198,1
59-63	82,6	87,6	110,1	125,2	138,9
	Әйелдер				
Жұмыспен қамтылған халық - барлығы	3 390,2	3 482,3	3 586,0	3 694,0	3 722,0
соның ішінде жасы:					
16-19	137,7	134,9	120,1	119,1	102,0
20-24	377,2	394,3	418,2	418,8	431,5
25-29	468,7	485,5	509,4	531,4	519,3
30-34	537,7	538,1	560,5	583,6	595,6
35-39	403,4	414,5	429,8	440,7	444,3
40-44	498,8	482,9	474,6	469,6	465,0
45-49	457,3	488,3	498,6	517,7	530,7
50-54	339,0	357,3	378,2	406,9	423,5
55-58	170,4	186,6	196,7	206,1	210,1
59-63	-	-	-	-	-

Жұмыспен қамтылған халықтың деңгейі

	2005	2006	2007	2008	2009
	пайызбен				
	Барлық халық				
Жұмыспен қамтылғандық деңгейі пайызбен:					
16 және одан жоғары жастағы халық экономикалық тұрғыдан белсенді халыққа	72,9	73,5	74,4	75,6	75,4
	91,8	92,1	92,6	93,3	93,3
	Ерлер				
Жұмыспен қамтылғандық деңгейі пайызбен:					
16 және одан жоғары жастағы халық экономикалық тұрғыдан белсенді халыққа	77,1	77,0	77,9	78,7	78,4
	93,2	93,4	94,1	94,6	94,3

соңы

	2005	2006	2007	2008	2009
Әйелдер					
Жұмыспен қамтылғандық деңгейі пайызбен:					
16 және одан жоғары жастағы халық	68,9	70,0	71,0	72,5	72,5
экономикалық тұрғыдан белсенді халыққа	90,2	90,7	91,1	92,0	92,3

Жұмыспен қамтылған халықтың деңгейі жас топтары бойынша

	Жұмыспен қамтылғандық деңгейі пайызбен:									
	еңбекке жарамды жастағы халыққа					экономикалық тұрғыдан белсенді халыққа				
	2005	2006	2007	2008	2009	2005	2006	2007	2008	2009
Жұмыспен қамтылған халық - барлығы	72,9	73,5	74,4	75,6	75,4	91,8	92,1	92,6	93,3	93,3
соның ішінде жасы:										
16-19	25,7	25,9	24,6	23,3	21,2	86,6	87,9	89,4	93,7	93,9
20-24	63,9	63,9	64,6	64,1	65,4	86,5	87,7	90,9	92,2	93,1
25-29	81,4	81,0	82,8	83,7	82,6	90,7	90,1	90,1	91,0	89,6
30-34	85,4	84,9	85,3	86,7	86,4	92,6	93,1	92,5	93,1	93,5
35-39	86,7	87,5	88,1	88,6	88,4	93,3	93,7	93,9	93,7	94,3
40-44	87,6	87,4	88,1	89,9	89,7	94,3	93,6	94,3	95,5	95,0
45-49	85,4	86,7	88,1	88,8	89,4	93,3	94,3	94,2	94,8	94,9
50-54	80,9	82,3	82,9	85,0	85,3	93,0	93,8	94,0	93,9	94,0
55-58	69,1	72,3	74,5	77,1	74,8	93,3	92,9	92,9	92,4	92,8
59-63	61,4	62,0	69,1	69,8	66,0	94,3	93,4	93,7	92,8	94,3

Жұмыспен қамтылған халық білім деңгейі бойынша

	2005	2006	2007	2008	2009
Барлық халық					
Жұмыспен қамтылған халық - барлығы	7 085,8	7 221,6	7 446,3	7 647,9	7 704,6
олардан білімі барлар:					
жоғары	1 552,7	1 655,7	1 748,4	1 828,7	1 960,7
аяқталмаған жоғары	236,9	250,4	243,6	248,3	217,4
орта кәсіптік (арнаулы)	1 949,2	1 912,1	2 021,2	2 130,2	2 081,9
бастауыш кәсіптік	857,6	899,8	869,9	779,4	774,6
жалпы орта	2 169,8	2 186,0	2 254,5	2 379,7	2 392,1
жалпы негізгі	284,0	288,3	284,9	253,8	251,6
жалпы бастауыш	35,6	29,2	23,9	27,7	26,2
Ерлер					
Жұмыспен қамтылған халық - барлығы	3 695,6	3 739,3	3 860,3	3 953,9	3 982,6
олардан білімі барлар:					
жоғары	712,6	748,5	796,6	829,9	893,4
аяқталмаған жоғары	110,1	128,0	116,1	110,7	108,5
орта кәсіптік (арнаулы)	930,2	926,0	987,2	1 046,4	1 023,8
бастауыш кәсіптік	548,1	569,8	550,1	501,0	498,9
жалпы орта	1 205,8	1 191,6	1 225,7	1 297,0	1 295,6
жалпы негізгі	169,3	160,7	171,1	151,8	147,2
жалпы бастауыш	19,5	14,6	13,5	17,2	15,2
Әйелдер					
Жұмыспен қамтылған халық - барлығы	3 390,2	3 482,3	3 586,0	3 694,0	3 722,0
олардан білімі барлар:					
жоғары	840,1	907,1	951,8	998,8	1 067,3
аяқталмаған жоғары	126,8	122,4	127,5	137,7	108,9
орта кәсіптік (арнаулы)	1 018,9	986,0	1 034,0	1 083,9	1 058,2
бастауыш кәсіптік	309,5	330,1	319,7	278,4	275,7
жалпы орта	964,0	994,5	1 028,8	1 082,7	1 096,5
жалпы негізгі	114,7	127,7	113,8	102,0	104,4
жалпы бастауыш	16,2	14,6	10,4	10,5	11,0

Халықтың жұмыспен қамтылу деңгейі білімі бойынша

	Жұмыспен қамтылғандық деңгейі, пайызбен									
	еңбекке жарамды жастағы халыққа					экономикалық тұрғыдан белсенді халыққа				
	2005	2006	2007	2008	2009	2005	2006	2007	2008	2009
Жұмыспен қамтылған халық - барлығы	72,9	73,5	74,4	75,6	75,4	91,8	92,1	92,6	93,3	93,3
олардан білімі барлар:										
жоғары	88,9	88,6	89,2	90,4	89,0	95,4	95,4	95,5	95,6	95,0
аяқталмаған жоғары	46,4	47,7	47,2	46,4	43,0	86,9	87,7	88,8	86,4	89,6
орта кәсіптік (арнаулы)	83,1	83,1	84,0	86,3	84,9	92,4	92,4	93,1	94,4	93,8
бастауыш кәсіптік	81,3	82,6	82,7	81,6	84,4	92,2	92,6	92,7	93,5	94,7
жалпы орта	68,2	68,5	70,3	72,0	70,9	89,5	90,3	90,8	91,8	92,1
жалпы негізгі	36,7	38,0	36,7	34,4	37,1	89,3	88,0	89,3	89,4	89,8
жалпы бастауыш	34,6	32,4	27,1	29,7	30,5	84,8	89,2	88,8	90,1	84,7

Жұмыспен қамтылғандық статусы бойынша жұмыспен қамтылған халық

	мың адам				
	2005	2006	2007	2008	2009
Барлық халық					
Жұмыспен қамтылған халық - барлығы	7 085,8	7 221,6	7 446,3	7 647,9	7 704,6
Жалдамалы қызметкерлер	4 608,3	4 738,1	4 921,8	5 143,2	5 184,9
соның ішінде жұмыспен қамтылғандар:					
мемлекеттік ұйымда	1 765,1	1 689,6	1 663,0	1 665,1	1 741,9
мемлекеттік емес ұйымда	1 964,9	2 178,9	2 315,7	2 477,6	2 456,7
жеке тұлғаларда	561,8	555,1	573,2	615,4	665,6
шаруа (фермер) қожалықтарында	316,5	314,6	369,9	385,0	320,7
Өз бетінше жұмыспен қамтылғандар	2 477,5	2 483,5	2 524,5	2 504,7	2 519,7
соның ішінде:					
жұмыс берушілер	87,5	105,6	121,1	118,6	169,8
өз бетінше жұмыс істейтін қызметкерлер	2 286,7	2 263,9	2 297,3	2 299,3	2 264,7
өндірістік кооперативтің мүшелері	33,0	30,2	30,9	26,6	21,1
отбасылық кәсіпорындардың ақы төленбейтін қызметкерлері	70,3	83,8	75,2	60,2	64,1
Ерлер					
Жұмыспен қамтылған халық - барлығы	3 695,6	3 739,3	3 860,3	3 953,9	3 982,6
Жалдамалы қызметкерлер	2 469,0	2 489,2	2 577,4	2 700,1	2 714,3
соның ішінде жұмыспен қамтылғандар:					
мемлекеттік ұйымда	731,9	686,3	659,6	647,4	698,4
мемлекеттік емес ұйымда	1 221,4	1 312,3	1 391,8	1 489,2	1 480,4
жеке тұлғаларда	285,6	281,5	281,6	309,2	324,4
шаруа (фермер) қожалықтарында	230,1	209,1	244,4	254,3	211,2
Өз бетінше жұмыспен қамтылғандар	1 226,6	1 250,1	1 282,9	1 253,8	1 268,3
соның ішінде:					
жұмыс берушілер	67,1	72,9	80,6	77,3	106,2
өз бетінше жұмыс істейтін қызметкерлер	1 097,5	1 113,3	1 150,0	1 130,9	1 118,0
өндірістік кооперативтің мүшелері	22,7	20,7	17,6	19,7	13,5
отбасылық кәсіпорындардың ақы төленбейтін қызметкерлері	39,3	43,2	34,6	25,9	30,6
Әйелдер					
Жұмыспен қамтылған халық - барлығы	3 390,2	3 482,3	3 586,0	3 694,0	3 722,0
Жалдамалы қызметкерлер	2 139,3	2 248,9	2 344,4	2 443,1	2 470,6
соның ішінде жұмыспен қамтылғандар:					
мемлекеттік ұйымда	1 033,2	1 003,3	1 003,4	1 017,7	1 043,5
мемлекеттік емес ұйымда	743,5	866,6	923,9	988,4	976,3
жеке тұлғаларда	276,2	273,6	291,6	306,3	341,2
шаруа (фермер) қожалықтарында	86,4	105,5	125,5	130,7	109,5
Өз бетінше жұмыспен қамтылғандар	1 250,9	1 233,4	1 241,6	1 250,8	1 251,4
соның ішінде:					
жұмыс берушілер	20,4	32,8	40,5	41,3	63,6
өз бетінше жұмыс істейтін қызметкерлер	1 189,2	1 150,6	1 147,3	1 168,4	1 146,7

соңы

	2005	2006	2007	2008	2009
өндірістік кооперативтің мүшелері	10,2	9,5	13,2	6,9	7,6
отбасылық кәсіпорындардың ақы төленбейтін қызметкерлері	31,0	40,5	40,6	34,3	33,5

Экономикалық қызмет түрлері бойынша жұмыспен қамтылған халық

	2005	2006	2007	2008	2009
мың адам					
Барлық халық					
Жұмыспен қамтылған халық - барлығы	7 085,8	7 221,6	7 446,3	7 647,9	7 704,6
соның ішінде:					
Ауыл шаруашылығы, аңшылық және орман шаруашылығы	2 202,1	2 185,7	2 238,7	2 221,7	2 175,2
Балық аулау, балық өсіру	17,3	16,2	16,6	19,9	15,2
Өнеркәсіп	886,8	898,8	917,9	930,8	931,5
кен өндіру	183,9	186,4	192,7	199,2	196,0
өңдеу	536,5	550,6	564,9	568,5	566,8
электр энергиясын, газ бен су өндіру және тарату	166,4	161,7	160,3	163,1	168,7
Құрылыс	412,9	456,5	514,4	543,8	547,2
Сауда; автомобильдерді, тұрмыстық бұйымдар мен жеке пайдаланатын заттарды жөндеу	1 024,5	1 049,6	1 057,3	1 121,5	1 153,7
Қонақ үйлер мен мейрамханалар	86,8	89,6	98,9	102,2	100,6
Көлік және байланыс	525,9	534,0	548,6	584,6	582,9
Қаржы қызметі	66,1	73,1	87,2	95,8	94,6
Жылжымайтын мүлікпен операциялар, жалға беру және тұтынушыларға қызмет көрсету	290,1	316,8	350,8	374,1	390,6
Мемлекеттік басқару	328,7	333,7	340,5	349,0	370,6
Білім беру	681,2	713,8	723,1	739,5	759,7
Денсаулық сақтау және әлеуметтік қызмет көрсету	325,4	328,6	331,5	340,9	344,9
Коммуналдық, әлеуметтік және дербес қызметтер көрсету	201,5	196,1	192,6	200,3	216,9
Үй шаруашылығын жүргізу бойынша қызмет көрсету	36,2	29,1	28,3	23,7	21,1
Ерлер					
Жұмыспен қамтылған халық - барлығы	3 695,6	3 739,3	3 860,3	3 953,9	3 982,6
соның ішінде:					
Ауыл шаруашылығы, аңшылық және орман шаруашылығы	1 191,3	1 183,8	1 218,8	1 188,0	1 156,5
Балық аулау, балық өсіру	14,5	11,7	13,5	16,1	11,3
Өнеркәсіп	594,8	599,3	611,5	621,9	625,7
кен өндіру	138,9	132,9	142,7	148,6	152,0
өңдеу	341,6	350,7	358,6	358,8	356,3
электр энергиясын, газ бен су өндіру және тарату	114,3	115,8	110,1	114,5	117,3
Құрылыс	327,2	345,8	382,7	417,6	415,9
Сауда; автомобильдерді, тұрмыстық бұйымдар мен жеке пайдаланатын заттарды жөндеу	417,6	420,3	422,9	461,4	473,0
Қонақ үйлер мен мейрамханалар	21,6	24,7	28,3	31,6	30,7
Көлік және байланыс	400,1	397,7	414,3	431,9	436,6
Қаржы қызметі	24,3	27,8	35,4	36,9	35,5
Жылжымайтын мүлікпен операциялар, жалға беру және тұтынушыларға қызмет көрсету	157,7	167,8	177,2	180,8	193,0
Мемлекеттік басқару	195,0	192,4	192,3	199,9	212,2
Білім беру	179,4	189,2	191,0	193,1	206,7
Денсаулық сақтау және әлеуметтік қызмет көрсету	64,6	78,8	79,5	82,0	84,6

	соңы				
	2005	2006	2007	2008	2009
Коммуналдық, әлеуметтік және дербес қызметтер көрсету	95,4	92,6	86,6	86,0	95,5
Үй шаруашылығын жүргізу бойынша қызмет көрсету	12,2	7,3	6,3	6,6	5,4
Жұмыспен қамтылған халық - барлығы	3 390,2	3 482,3	3 586,0	3 694,0	3 722,0
соның ішінде:					
Ауыл шаруашылығы, аңшылық және орман шаруашылығы	1 010,8	1 002,0	1 019,8	1 033,7	1 018,7
Балық аулау, балық өсіру	2,9	4,5	3,1	3,8	3,9
Өнеркәсіп	292,0	299,5	306,4	308,9	305,9
кен өндіру	45,0	53,6	50,0	50,6	44,0
өңдеу	194,9	200,0	206,3	209,7	210,4
электр энергиясын, газ бен су өндіру және тарату	52,1	46,0	50,2	48,6	51,4
Құрылыс	85,7	110,7	131,6	126,2	131,3
Сауда; автомобильдерді, тұрмыстық бұйымдар мен жеке пайдаланатын заттарды жөндеу	607,0	629,3	634,4	660,2	680,6
Қонақ үйлер мен мейрамханалар	65,2	64,9	70,6	70,6	69,9
Көлік және байланыс	125,8	136,2	134,3	152,8	146,3
Қаржы қызметі	41,8	45,3	51,8	58,8	59,1
Жылжымайтын мүлікпен операциялар, жалға беру және тұтынушыларға қызмет көрсету	132,5	149,0	173,6	193,3	197,6
Мемлекеттік басқару	133,7	141,3	148,2	149,1	158,4
Білім беру	501,8	524,6	532,2	546,3	553,0
Денсаулық сақтау және әлеуметтік қызмет көрсету	260,8	249,8	251,9	258,9	260,2
Коммуналдық, әлеуметтік және дербес қызметтер көрсету	106,1	103,5	105,9	114,3	121,4
Үй шаруашылығын жүргізу бойынша қызмет көрсету	24,0	21,7	22,0	17,1	15,7

Жұмыспен қамтылған халық экономикалық қызмет түрлері және жұмыспен қамтылғандық статусы бойынша

	мың адам				
	Барлығы				
	2005	2006	2007	2008	2009
Жұмыспен қамтылған халық - барлығы	7 085,8	7 221,6	7 446,3	7 647,9	7 704,6
соның ішінде:					
Ауыл шаруашылығы, аңшылық және орман шаруашылығы	2 202,1	2 185,7	2 238,7	2 221,7	2 175,2
Балық аулау, балық өсіру	17,3	16,2	16,6	19,9	15,2
Өнеркәсіп	886,8	898,8	917,9	930,8	931,5
кен өндіру	183,9	186,4	192,7	199,2	196,0
өңдеу	536,5	550,6	564,9	568,5	566,8
электр энергиясын, газ бен су өндіру және тарату	166,4	161,7	160,3	163,1	168,7
Құрылыс	412,9	456,5	514,4	543,8	547,2
Сауда; автомобильдерді, тұрмыстық бұйымдар мен жеке пайдаланатын заттарды жөндеу	1 024,5	1 049,6	1 057,3	1 121,5	1 153,7
Қонақ үйлер мен мейрамханалар	86,8	89,6	98,9	102,2	100,6
Көлік және байланыс	525,9	534,0	548,6	584,6	582,9
Қаржы қызметі	66,1	73,1	87,2	95,8	94,6
Жылжымайтын мүлікпен операциялар, жалға беру және тұтынушыларға қызмет көрсету	290,1	316,8	350,8	374,1	390,6
Мемлекеттік басқару	328,7	333,7	340,5	349,0	370,6
Білім беру	681,2	713,8	723,1	739,5	759,7
Денсаулық сақтау және әлеуметтік қызмет көрсету	325,4	328,6	331,5	340,9	344,9

соңы

	Барлығы				
	2005	2006	2007	2008	2009
Коммуналдық, әлеуметтік және дербес қызметтер көрсету	201,5	196,1	192,6	200,3	216,9
Үй шаруашылығын жүргізу бойынша қызмет көрсету	36,2	29,1	28,3	23,7	21,1
Жалдамалы қызметкерлер - барлығы	4 608,3	4 738,1	4 921,8	5 143,2	5 184,9
соның ішінде:					
Ауыл шаруашылығы, аңшылық және орман шаруашылығы	599,8	607,1	640,0	672,2	637,1
Балық аулау, балық өсіру	7,0	7,6	8,4	8,8	9,0
Өнеркәсіп	865,5	876,2	893,9	904,1	899,9
кен өндіру	183,9	186,4	192,7	199,2	196,0
өңдеу	515,3	528,0	540,9	541,8	535,2
электр энергиясын, газ бен су өндіру және тарату	166,4	161,7	160,3	163,1	168,7
Құрылыс	351,4	386,6	426,6	447,6	444,7
Сауда; автомобильдерді, тұрмыстық бұйымдар мен жеке пайдаланатын заттарды жөндеу	473,5	481,3	497,3	562,8	574,1
Қонақ үйлер мен мейрамханалар	73,3	76,8	81,2	85,9	84,8
Көлік және байланыс	400,8	397,5	409,9	434,7	441,5
Қаржы қызметі	66,1	73,1	87,2	95,8	94,6
Жылжымайтын мүлікпен операциялар, жалға беру және тұтынушыларға қызмет көрсету	275,2	299,4	328,2	342,3	354,1
Мемлекеттік басқару	328,7	333,7	340,5	349,0	370,6
Білім беру	676,1	708,0	719,0	735,8	754,5
Денсаулық сақтау және әлеуметтік қызмет көрсету	319,3	321,9	323,7	334,1	337,2
Коммуналдық, әлеуметтік және дербес қызметтер көрсету	155,8	155,2	152,5	157,2	171,2
Үй шаруашылығын жүргізу бойынша қызмет көрсету	15,3	13,6	13,3	12,9	11,6
Өз бетінше жұмыспен қамтылғандар - барлығы	2 477,5	2 483,5	2 524,5	2 504,7	2 519,7
соның ішінде:					
Ауыл шаруашылығы, аңшылық және орман шаруашылығы	1 602,4	1 578,6	1 598,6	1 549,6	1 538,1
Балық аулау, балық өсіру	10,4	8,6	8,2	11,1	6,2
Өнеркәсіп	21,2	22,6	24,0	26,7	31,6
кен өндіру	-	-	-	-	-
өңдеу	21,2	22,6	24,0	26,7	31,6
электр энергиясын, газ бен су өндіру және тарату	-	-	-	-	-
Құрылыс	61,4	69,9	87,7	96,2	102,5
Сауда; автомобильдерді, тұрмыстық бұйымдар мен жеке пайдаланатын заттарды жөндеу	551,0	568,3	560,0	558,7	579,6
Қонақ үйлер мен мейрамханалар	13,5	12,8	17,7	16,2	15,8
Көлік және байланыс	125,1	136,5	138,8	149,9	141,3
Қаржы қызметі	-	-	-	-	-
Жылжымайтын мүлікпен операциялар, жалға беру және тұтынушыларға қызмет көрсету	14,9	17,4	22,6	31,7	36,6
Мемлекеттік басқару	-	-	-	-	-
Білім беру	5,1	5,7	4,1	3,7	5,2
Денсаулық сақтау және әлеуметтік қызмет көрсету	6,0	6,7	7,7	6,8	7,6
Коммуналдық, әлеуметтік және дербес қызметтер көрсету	45,6	40,9	40,0	43,2	45,7
Үй шаруашылығын жүргізу бойынша қызмет көрсету	20,8	15,4	15,0	10,8	9,5

4.3. ЖҰМЫССЫЗ ХАЛЫҚ

Жұмыссыз халық жас топтары бойынша

	2005	2006	2007	2008	2009
	мың дам				
	Барлық халық				
Жұмыссыз халық - барлығы	636,7	620,8	595,1	549,1	549,4
соның ішінде жасы:					
16-19	51,4	44,6	35,9	18,4	15,6
20-24	130,4	123,1	90,6	77,6	71,5
25-29	103,3	112,3	119,9	112,7	129,3
30-34	87,1	80,2	90,8	87,2	82,7
35-39	60,9	57,8	57,3	59,3	53,1
40-44	60,0	64,1	56,3	43,7	48,6
45-49	64,4	58,6	60,6	55,8	55,2
50-54	50,4	46,1	47,3	51,5	52,9
55-58	23,9	27,9	29,1	33,2	31,9
59-63	5,0	6,2	7,5	9,7	8,4
	Ерлер				
Жұмыссыз халық - барлығы	269,1	262,2	244,2	226,2	239,3
соның ішінде жасы:					
16-19	29,3	21,9	22,7	10,6	6,9
20-24	64,4	53,9	39,9	37,5	32,1
25-29	41,2	50,6	48,1	48,3	59,8
30-34	31,8	33,5	34,1	30,8	33,4
35-39	22,4	21,1	21,5	21,5	21,6
40-44	20,4	24,4	21,2	16,8	22,3
45-49	26,1	20,4	20,3	21,0	22,4
50-54	18,0	20,3	17,0	17,2	19,6
55-58	10,5	9,9	11,9	12,7	12,6
59-63	5,0	6,2	7,5	9,7	8,4
	Әйелдер				
Жұмыссыз халық - барлығы	367,6	358,6	350,9	322,8	310,1
соның ішінде жасы:					
16-19	22,1	22,8	13,2	7,8	8,7
20-24	65,9	69,2	50,6	40,1	39,4
25-29	62,1	61,7	71,7	64,4	69,5
30-34	55,3	46,7	56,6	56,4	49,3
35-39	38,6	36,6	35,7	37,7	31,5
40-44	39,6	39,7	35,1	26,9	26,3
45-49	38,2	38,2	40,3	34,8	32,8
50-54	32,4	25,8	30,3	34,3	33,3
55-58	13,4	18,0	17,2	20,5	19,3
59-63	-	-	-	-	-

Жұмыссыздық деңгейі жас топтары бойынша

	2005	2006	2007	2008	2009
	пайызбен				
	Барлық халық				
Жұмыссыз халық - барлығы	8,2	7,9	7,4	6,7	6,7
соның ішінде жасы:					
16-19	13,4	12,1	10,6	6,3	6,1
20-24	13,5	12,3	9,1	7,8	6,9
25-29	9,3	9,9	9,9	9,0	10,4
30-34	7,4	6,9	7,5	6,9	6,5
35-39	6,7	6,3	6,1	6,3	5,7
40-44	5,7	6,4	5,7	4,5	5,0
45-49	6,7	5,7	5,8	5,2	5,1
50-54	7,0	6,2	6,0	6,1	6,0
55-58	6,7	7,1	7,1	7,6	7,2
59-63	5,7	6,6	6,3	7,2	5,7

соңы

	2005	2006	2007	2008	2009
		Ерлер			
Жұмыссыз халық - барлығы	6,8	6,6	5,9	5,4	5,7
соның ішінде жасы:					
16-19	13,2	10,4	11,0	6,4	4,8
20-24	12,3	10,0	7,6	7,0	5,7
25-29	7,0	8,6	7,6	7,4	9,1
30-34	5,4	5,7	5,7	4,9	5,3
35-39	4,8	4,6	4,5	4,6	4,7
40-44	4,0	5,1	4,5	3,5	4,7
45-49	5,6	4,1	4,0	4,0	4,3
50-54	5,2	5,6	4,6	4,3	4,6
55-58	6,0	5,3	6,0	6,1	6,0
59-63	5,7	6,6	6,3	7,2	5,7
		Әйелдер			
Жұмыссыз халық - барлығы	9,8	9,3	8,9	8,0	7,7
соның ішінде жасы:					
16-19	13,8	14,4	9,9	6,1	7,9
20-24	14,9	14,9	10,8	8,7	8,4
25-29	11,7	11,3	12,3	10,8	11,8
30-34	9,3	8,0	9,2	8,8	7,6
35-39	8,7	8,1	7,7	7,9	6,6
40-44	7,4	7,6	6,9	5,4	5,4
45-49	7,7	7,2	7,5	6,3	5,8
50-54	8,7	6,7	7,4	7,8	7,3
55-58	7,3	8,8	8,1	9,0	8,4
59-63	-	-	-	-	-

Жұмыссыз халық білім деңгейі бойынша

	2005	2006	2007	2008	2009
		Барлық халық			
жұмыссыз - барлығы	636,7	620,8	595,1	549,1	549,4
олардан білімі барлар:					
жоғары	74,1	80,5	81,5	83,8	104,2
аяқталмаған жоғары	35,7	35,1	30,7	39,0	25,1
орта кәсіптік (арнаулы)	159,6	157,0	149,6	126,4	137,2
бастауыш кәсіптік	72,7	71,7	68,8	54,6	43,7
жалпы орта	254,1	233,6	227,4	212,1	205,8
жалпы негізгі	34,1	39,4	34,1	30,0	28,7
жалпы бастауыш	6,4	3,5	3,0	3,0	4,7
		Ерлер			
жұмыссыз - барлығы	269,1	262,2	244,2	226,2	239,3
олардан білімі барлар:					
жоғары	29,8	25,8	24,9	28,3	38,5
аяқталмаған жоғары	14,0	17,8	13,6	20,8	9,5
орта кәсіптік (арнаулы)	54,1	58,3	57,6	41,8	55,3
бастауыш кәсіптік	39,4	35,4	31,9	26,9	24,0
жалпы орта	111,9	104,1	96,7	92,0	94,4
жалпы негізгі	16,7	18,8	18,9	14,9	15,0
жалпы бастауыш	3,1	2,0	0,7	1,6	2,5
		Әйелдер			
жұмыссыз - барлығы	367,6	358,6	350,9	322,8	310,1
олардан білімі барлар:					
жоғары	44,3	54,8	56,7	55,5	65,7
аяқталмаған жоғары	21,7	17,3	17,1	18,3	15,6
орта кәсіптік (арнаулы)	105,5	98,7	92,0	84,7	81,9
бастауыш кәсіптік	33,2	36,3	36,9	27,7	19,7
жалпы орта	142,2	129,4	130,7	120,2	111,4
жалпы негізгі	17,4	20,6	15,3	15,1	13,7
жалпы бастауыш	3,3	1,5	2,3	1,4	2,2

4.4. ЭКОНОМИКАЛЫҚ ТҰРҒЫДАН ЕНЖАР ХАЛЫҚ

Экономикалық тұрғыдан енжар халық жас топтары бойынша

	Экономикалық тұрғыдан енжар халық, мың адам					Экономикалық тұрғыдан енжарлықтың деңгейі, %				
	2005	2006	2007	2008	2009	2005	2006	2007	2008	2009
Барлығы	1 994,6	1 984,1	1 962,1	1 925,3	1 961,9	20,5	20,2	19,6	19,0	19,2
соның ішінде										
жасы:										
16-19	907,4	879,9	895,6	882,1	872,0	70,3	70,5	72,5	75,1	77,4
20-24	341,2	374,5	405,3	437,3	435,6	26,1	27,2	28,9	30,5	29,7
25-29	128,0	127,0	107,6	108,5	105,8	10,3	10,1	8,2	8,0	7,8
30-34	99,8	113,2	101,8	92,8	103,8	7,8	8,8	7,7	6,8	7,6
35-39	69,6	64,2	61,6	54,0	61,9	7,1	6,6	6,2	5,4	6,2
40-44	78,8	71,6	68,9	60,4	56,3	7,0	6,7	6,6	5,9	5,5
45-49	89,8	89,7	73,4	72,1	67,5	8,5	8,1	6,5	6,3	5,9
50-54	106,7	105,1	104,4	87,7	90,3	13,0	12,3	11,8	9,4	9,3
55-58	126,2	111,5	101,6	85,8	105,5	26,0	22,1	19,8	16,5	19,3
59-63	47,0	47,5	41,8	44,4	63,2	34,9	33,6	26,2	24,8	30,0
Барлығы	830,8	853,5	850,8	846,5	858,8	17,3	17,6	17,2	16,8	16,9
соның ішінде										
жасы:										
16-19	460,4	448,3	440,2	433,3	431,5	67,4	68,0	68,1	72,4	75,0
20-24	143,5	168,8	192,3	201,0	192,6	21,6	23,8	26,7	27,2	25,5
25-29	30,8	31,6	31,5	30,0	29,8	5,0	5,1	4,8	4,4	4,3
30-34	19,6	26,2	23,7	28,4	28,1	3,2	4,3	3,8	4,4	4,3
35-39	17,0	15,5	13,8	12,5	14,6	3,5	3,3	2,8	2,6	3,1
40-44	21,8	22,8	22,0	19,9	18,7	4,1	4,5	4,4	4,0	3,8
45-49	30,0	31,6	23,2	24,4	23,4	6,0	6,0	4,3	4,5	4,3
50-54	32,0	35,4	38,5	30,1	31,3	8,5	8,9	9,4	7,0	6,9
55-58	28,6	25,8	24,0	22,4	25,8	14,0	12,1	10,8	9,7	10,9
59-63	47,0	47,5	41,8	44,4	63,2	34,9	33,6	26,2	24,8	30,0
Барлығы	1 163,7	1 130,6	1 111,2	1 078,8	1 103,1	23,6	22,7	22,0	21,2	21,5
соның ішінде										
жасы:										
16-19	447,0	431,6	455,4	448,8	440,6	73,7	73,2	77,4	78,0	79,9
20-24	197,7	205,7	213,1	236,3	243,0	30,9	30,7	31,2	34,0	34,0
25-29	97,2	95,4	76,1	78,5	76,0	15,5	14,8	11,6	11,6	11,4
30-34	80,2	87,0	78,1	64,4	75,7	11,9	13,0	11,2	9,1	10,5
35-39	52,6	48,7	47,8	41,5	47,3	10,6	9,7	9,3	8,0	9,0
40-44	56,9	48,9	46,9	40,5	37,6	9,6	8,6	8,4	7,5	7,1
45-49	59,7	58,0	50,2	47,7	44,2	10,8	9,9	8,5	8,0	7,3
50-54	74,7	69,6	66,0	57,6	59,0	16,8	15,4	13,9	11,5	11,4
55-58	97,6	85,7	77,6	63,4	79,7	34,7	29,5	26,6	21,9	25,8
59-63	-	-	-	-	-	-	-	-	-	-

Экономикалық тұрғыдан енжар халық білім деңгейі бойынша

мың адам

	2005	2006	2007	2008	2009
Барлық халық					
Экономикалық тұрғыдан енжар халық - барлығы	1 994,6	1 984,1	1 962,1	1 925,3	1 961,9
олардан білімі барлар:					
жоғары	119,3	131,9	129,4	111,4	137,3
аяқталмаған жоғары	238,2	239,6	242,3	248,2	263,3
орта кәсіптік (арнаулы)	236,9	232,9	234,9	212,2	233,0
бастауыш кәсіптік	124,8	118,0	112,5	121,7	99,1
жалпы орта	759,4	772,3	724,1	714,9	777,0
жалпы негізгі	455,1	432,0	457,5	454,4	397,1
жалпы бастауыш	60,9	57,4	61,3	62,6	54,9
Ерлер					
Экономикалық тұрғыдан енжар халық - барлығы	830,8	853,5	850,8	846,5	858,8
олардан білімі барлар:					
жоғары	35,2	38,8	39,9	32,7	34,3
аяқталмаған жоғары	110,3	108,4	106,4	113,9	118,7
орта кәсіптік (арнаулы)	68,2	78,6	79,2	76,6	88,8
бастауыш кәсіптік	50,3	51,3	49,7	55,7	50,4
жалпы орта	314,6	326,1	316,1	311,7	345,3
жалпы негізгі	221,9	216,1	225,5	223,0	192,6
жалпы бастауыш	30,3	34,1	34,0	33,0	28,8
Әйелдер					
Экономикалық тұрғыдан енжар халық - барлығы	1 163,7	1 130,6	1 111,2	1 078,8	1 103,1
олардан білімі барлар:					
жоғары	84,0	93,2	89,6	78,7	103,1
аяқталмаған жоғары	127,9	131,2	135,9	134,3	144,7
орта кәсіптік (арнаулы)	168,6	154,3	155,7	135,6	144,2
бастауыш кәсіптік	74,5	66,6	62,8	65,9	48,7
жалпы орта	444,8	446,2	408,0	403,2	431,8
жалпы негізгі	233,3	215,8	231,9	231,4	204,5
жалпы бастауыш	30,5	23,3	27,3	29,7	26,1

Экономикалық тұрғыдан енжар халық жұмыспен қамтылмау себептері бойынша

мың адам

	2005	2006	2007	2008	2009
Барлық халық					
Экономикалық тұрғыдан енжар халық - барлығы	1 994,6	1 984,1	1 962,1	1 925,3	1 961,9
соның ішінде мына себептер бойынша:					
оқу (күндізгі нысан)	1 142,6	1 146,3	1 206,1	1 229,8	1 223,2
үй шаруашылығын жүргізу	205,1	201,6	197,2	185,1	189,4
зейнеткерлікке шығу	142,1	118,4	105,0	90,5	122,5
денсаулығына байланысты (мүгедектігіне байланысты жұмысқа қабілетсіздік)	229,3	236,4	221,1	208,7	216,7
басқа себептер	275,5	281,3	232,8	211,2	210,0
Ерлер					
Экономикалық тұрғыдан енжар халық - барлығы	830,8	853,5	850,8	846,5	858,8
соның ішінде мына себептер бойынша:					
оқу (күндізгі нысан)	570,1	571,4	596,4	604,1	601,4
үй шаруашылығын жүргізу	12,7	14,8	12,8	10,7	16,5

	соңы				
	2005	2006	2007	2008	2009
зейнеткерлікке шығу денсаулығына байланысты (мүгедектігіне байланысты жұмысқа қабілетсіздік) басқа себептер	56,4	53,5	46,3	46,3	63,4
	109,4	115,6	112,9	112,8	108,3
	82,3	98,1	82,4	72,6	69,2
	Әйелдер				
Экономикалық тұрғыдан енжар халық - барлығы	1 163,7	1 130,6	1 111,2	1 078,8	1 103,1
соның ішінде мына себептер бойынша:					
оқу (күндізгі нысан)	572,5	574,9	609,6	625,8	621,8
үй шаруашылығын жүргізу	192,3	186,8	184,4	174,4	173,0
зейнеткерлікке шығу денсаулығына байланысты (мүгедектігіне байланысты жұмысқа қабілетсіздік) басқа себептер	85,7	64,9	58,7	44,1	59,1
	119,9	120,8	108,1	95,9	108,4
	193,3	183,2	150,3	138,6	140,8

4.5. ҚАЛАДАҒЫ ЖӘНЕ АУЫЛДАҒЫ ЕҢБЕК РЫНОГЫНЫҢ НЕГІЗГІ ИНДИКАТОРЛАРЫ

Қаладағы еңбек рыногының негізгі индикаторлары еңбекке жарамды жастағы халық

	2005	2006	2007	2008	2009
Барлық халық					
Экономикалық тұрғыдан белсенді халық, мың адам	4 407,7	4 490,8	4 253,5	4 290,8	4 354,7
Халықтың экономикалық тұрғыдан белсенділігінің деңгейі, %	77,3	77,6	77,9	78,9	78,3
Жұмыспен қамтылған халық, мың адам	4 006,4	4 102,5	3 906,0	3 977,8	4 040,0
Жұмыспен қамту деңгейі, %-бен:					
еңбекке жарамды жастағы халыққа	70,2	70,9	71,5	73,2	72,6
экономикалық тұрғыдан белсенді халыққа	90,9	91,4	91,8	92,7	92,8
Жалдамалы қызметкерлер, мың адам	3 167,5	3 277,0	3 175,5	3 266,0	3 308,5
Жұмыспен қамтылған халық санындағы үлесі, %	79,1	79,9	81,3	82,1	81,9
Өз бетінше жұмыспен қамтылғандар, мың адам	838,9	825,6	730,5	711,8	731,6
Жұмыспен қамтылған халықсанындағы үлесі, %	20,9	20,1	18,7	17,9	18,1
Жұмыссыз халық, мың адам	401,3	388,3	347,4	313,0	314,7
Жұмыссыздық деңгейі, %	9,1	8,6	8,2	7,3	7,2
Жастар жұмыссыздығының деңгейі, % (16-24 жастағылар)	16,0	14,2	12,5	9,0	7,9
Экономикалық тұрғыдан енжар халық, мың адам	1 295,9	1 295,3	1 210,1	1 145,7	1 207,8
Халықтың экономикалық тұрғыдан енжарлығының (әрекетсіздігінің) деңгейі, %	22,7	22,4	22,1	21,1	21,7
Ерлер					
Экономикалық тұрғыдан белсенді халық, мың адам	2 184,4	2 222,4	2 086,9	2 104,0	2 158,4
Халықтың экономикалық тұрғыдан белсенділігінің деңгейі, %	80,3	80,3	79,9	81,0	80,8
Жұмыспен қамтылған халық, мың адам	2 022,6	2 067,9	1 954,4	1 986,3	2 033,3
Жұмыспен қамту деңгейі, %-бен:					
еңбекке жарамды жастағы халыққа	74,3	74,7	74,8	76,5	76,1
экономикалық тұрғыдан белсенді халыққа	92,6	93,1	93,7	94,4	94,2
Жалдамалы қызметкерлер, мың адам	1 619,1	1 662,9	1 590,1	1 634,2	1 663,5
Жұмыспен қамтылған халық санындағы үлесі, %	80,1	80,4	81,4	82,3	81,8
Өз бетінше жұмыспен қамтылғандар, мың адам	403,5	405,1	364,3	352,1	369,8
Жұмыспен қамтылған халықсанындағы үлесі, %	19,9	19,6	18,6	17,7	18,2
Жұмыссыз халық, мың адам	161,9	154,5	132,5	117,7	125,2
Жұмыссыздық деңгейі, %	7,4	6,9	6,3	5,6	5,8
Жастар жұмыссыздығының деңгейі, % (16-24 жастағылар)	15,8	12,0	11,2	8,1	6,3
Экономикалық тұрғыдан енжар халық, мың адам	536,3	544,3	524,7	494,1	511,9
Халықтың экономикалық тұрғыдан енжарлығының (әрекетсіздігінің) деңгейі, %	19,7	19,7	20,1	19,0	19,2
Әйелдер					
Экономикалық тұрғыдан белсенді халық, мың адам	2 223,3	2 268,4	2 166,6	2 186,8	2 196,3
Халықтың экономикалық тұрғыдан белсенділігінің деңгейі, %	74,5	75,1	76,0	77,0	75,9
Жұмыспен қамтылған халық, мың адам	1 983,8	2 034,6	1 951,6	1 991,5	2 006,8
Жұмыспен қамту деңгейі, %-бен:					
еңбекке жарамды жастағы халыққа	66,5	67,4	68,4	70,2	69,4
экономикалық тұрғыдан белсенді халыққа	89,2	89,7	90,1	91,1	91,4
Жалдамалы қызметкерлер, мың адам	1 548,4	1 614,1	1 585,4	1 631,8	1 645,0
Жұмыспен қамтылған халық санындағы үлесі, %	78,1	79,3	81,2	81,9	82,0
Өз бетінше жұмыспен қамтылғандар, мың адам	435,4	420,5	366,3	359,7	361,8
Жұмыспен қамтылған халықсанындағы үлесі, %	21,9	20,7	18,8	18,1	18,0
Жұмыссыз халық, мың адам	239,4	233,8	215,0	195,2	189,5
Жұмыссыздық деңгейі, %	10,8	10,3	9,9	8,9	8,6

соңы

	2005	2006	2007	2008	2009
Жастар жұмыссыздығының деңгейі, % (16-24 жастағылар)	16,2	16,7	14,0	10,0	9,9
Экономикалық тұрғыдан енжар халық, мың адам	759,5	751,0	685,4	651,6	695,9
Халықтың экономикалық тұрғыдан енжарлығының (өрекетсіздігінің) деңгейі, %	25,5	24,9	24,0	23,0	24,1

Экономикалық тұрғыдан белсенді қала халқы жас топтары бойынша

	Экономикалық тұрғыдан белсенді халық, мың адам					Экономикалық тұрғыдан белсенділігінің деңгейі, %				
	2005	2006	2007	2008	2009	2005	2006	2007	2008	2009
Барлық халық										
Барлығы	4 407,7	4 490,8	4 253,5	4 290,8	4 354,7	77,3	77,6	77,9	78,9	78,3
соның ішінде жасы:										
16-19	123,1	127,0	94,3	69,1	66,0	17,7	19,0	15,6	12,4	11,8
20-24	511,4	523,1	454,5	479,5	498,0	67,3	64,7	60,9	60,9	61,9
25-29	625,6	642,4	669,2	670,9	668,9	88,4	88,5	91,3	91,0	90,9
30-34	703,7	697,9	664,2	656,8	671,1	91,6	90,4	91,4	93,1	91,9
35-39	543,7	556,4	533,4	544,3	537,7	92,2	92,9	93,1	94,6	93,2
40-44	623,9	590,9	528,1	511,0	531,9	92,0	92,3	92,3	93,5	93,8
45-49	580,9	616,8	584,3	593,5	597,7	90,6	91,5	92,5	93,1	93,2
50-54	438,2	454,0	438,6	466,9	485,9	86,5	86,6	86,7	89,7	89,4
55-58	208,8	232,0	230,4	231,6	224,6	74,5	78,3	79,9	83,0	78,1
59-63	48,5	50,3	56,4	67,3	72,9	62,7	65,1	70,5	72,8	63,3
Ерлер										
Барлығы	2 184,4	2 222,4	2 086,9	2 104,0	2 158,4	80,3	80,3	79,9	81,0	80,8
соның ішінде жасы:										
16-19	66,7	72,4	56,5	35,2	35,5	18,1	20,6	18,0	12,5	12,6
20-24	268,4	272,2	232,0	252,3	267,0	72,0	68,3	62,0	64,5	66,8
25-29	314,1	323,8	333,1	339,3	340,2	95,4	94,6	95,0	96,2	95,3
30-34	345,1	340,7	317,5	312,4	323,3	97,9	96,5	96,9	96,8	97,0
35-39	273,4	279,0	266,0	264,8	258,3	96,8	97,0	97,6	98,1	97,9
40-44	294,0	273,2	243,8	239,6	253,6	96,0	95,6	94,9	95,9	96,1
45-49	271,2	284,3	270,2	268,0	275,7	93,3	93,5	95,2	95,0	95,1
50-54	206,0	220,2	203,6	217,6	224,8	91,5	90,5	89,3	92,4	92,4
55-58	97,1	106,3	107,8	107,6	107,0	83,8	85,9	86,6	90,1	87,2
59-63	48,5	50,3	56,4	67,3	72,9	62,7	65,1	70,5	72,8	63,3
Әйелдер										
Барлығы	2 223,3	2 268,4	2 166,6	2 186,8	2 196,3	74,5	75,1	76,0	77,0	75,9
соның ішінде жасы:										
16-19	56,4	54,5	37,8	34,0	30,5	17,3	17,3	12,9	12,4	10,9
20-24	243,0	251,0	222,5	227,1	230,9	62,8	61,1	59,8	57,4	57,2
25-29	311,5	318,6	336,1	331,6	328,7	82,3	83,0	88,0	86,2	86,7
30-34	358,7	357,2	346,7	344,3	347,7	86,4	85,2	86,9	89,9	87,6
35-39	270,3	277,4	267,4	279,5	279,4	87,9	89,1	88,9	91,5	89,3
40-44	329,8	317,7	284,3	271,5	278,3	88,7	89,5	90,1	91,5	91,8
45-49	309,8	332,4	314,1	325,5	322,0	88,4	89,9	90,3	91,7	91,7
50-54	232,2	233,8	235,0	249,3	261,1	82,5	83,3	84,5	87,5	86,9
55-58	111,7	125,7	122,6	124,0	117,7	68,0	72,8	74,7	77,7	71,3
59-63	-	-	-	-	-	-	-	-	-	-

Экономикалық тұрғыдан белсенді қала халқы білім деңгейі бойынша

мың адам

	2005	2006	2007	2008	2009
Барлық халық					
Экономикалық тұрғыдан белсенді халық - барлығы	4 407,7	4 490,8	4 253,5	4 290,8	4 354,7
олардан білімі барлар:					
жоғары	1 308,8	1 389,4	1 399,6	1 453,1	1 545,9
аяқталмаған жоғары	195,7	204,5	180,9	189,5	157,7
орта кәсіптік (арнаулы)	1 433,5	1 386,7	1 382,0	1 424,0	1 405,8
бастауыш кәсіптік	578,5	599,7	543,3	486,3	477,7
жалпы орта	784,8	804,6	667,3	663,7	698,8
жалпы негізгі	96,3	96,3	75,1	67,4	61,6
жалпы бастауыш	10,1	9,7	5,2	6,9	7,1
Ерлер					
Экономикалық тұрғыдан белсенді халық - барлығы	2 184,4	2 222,4	2 086,9	2 104,0	2 158,4
олардан білімі барлар:					
жоғары	592,8	619,0	626,8	657,5	701,2
аяқталмаған жоғары	92,8	107,9	89,0	88,4	80,8
орта кәсіптік (арнаулы)	676,0	666,9	667,0	687,2	686,1
бастауыш кәсіптік	351,2	361,6	318,7	294,2	291,1
жалпы орта	410,3	409,4	337,8	332,0	361,2
жалпы негізгі	56,5	52,0	44,8	41,2	34,8
жалпы бастауыш	4,8	5,6	2,8	3,5	3,3
Әйелдер					
Экономикалық тұрғыдан белсенді халық - барлығы	2 223,3	2 268,4	2 166,6	2 186,8	2 196,3
олардан білімі барлар:					
жоғары	716,0	770,4	772,8	795,6	844,7
аяқталмаған жоғары	102,9	96,5	91,9	101,1	77,0
орта кәсіптік (арнаулы)	757,5	719,8	715,0	736,8	719,7
бастауыш кәсіптік	227,3	238,1	224,6	192,0	186,6
жалпы орта	374,6	395,2	329,6	331,7	337,6
жалпы негізгі	39,8	44,2	30,3	26,1	26,8
жалпы бастауыш	5,3	4,1	2,4	3,4	3,9

Жұмыспен қамтылған қала халқы жас топтары бойынша

мың адам

	2005	2006	2007	2008	2009
Барлық халық					
Жұмыспен қамтылған - барлығы	4 006,4	4 102,5	3 906,0	3 977,8	4 040,0
соның ішінде жасы:					
16-19	101,6	109,5	79,1	64,8	60,7
20-24	431,4	448,4	400,9	434,4	458,5
25-29	562,4	569,7	598,6	610,6	598,0
30-34	648,7	646,2	612,3	606,0	620,6
35-39	502,1	520,1	501,4	508,0	506,8
40-44	582,0	547,9	494,3	485,8	500,7
45-49	535,3	577,6	547,5	560,5	565,6
50-54	401,8	423,6	408,9	433,5	450,8
55-58	195,3	213,4	211,5	213,2	208,7
59-63	45,9	46,2	51,7	61,0	69,7
Ерлер					
Жұмыспен қамтылған - барлығы	2 022,6	2 067,9	1 954,4	1 986,3	2 033,3
соның ішінде жасы:					
16-19	53,0	63,9	47,7	33,0	33,4
20-24	229,2	239,3	208,4	231,2	250,2
25-29	290,8	293,0	306,7	313,6	311,5
30-34	327,4	321,0	299,9	295,4	305,1
35-39	259,1	265,7	254,9	253,8	246,8

	соңы				
	2005	2006	2007	2008	2009
40-44	280,1	258,2	231,6	232,0	239,6
45-49	253,4	272,9	259,1	257,0	263,0
50-54	192,7	207,7	194,2	207,1	212,8
55-58	91,0	100,2	100,3	102,2	101,1
59-63	45,9	46,2	51,7	61,0	69,7
Жұмыспен қамтылған - барлығы	1 983,8	2 034,6	1 951,6	1 991,5	2 006,8
соның ішінде жасы:					
16-19	48,6	45,6	31,4	31,8	27,2
20-24	202,2	209,0	192,5	203,2	208,3
25-29	271,6	276,8	291,9	297,0	286,5
30-34	321,3	325,2	312,3	310,6	315,5
35-39	243,0	254,4	246,5	254,3	260,0
40-44	301,9	289,8	262,7	253,8	261,1
45-49	281,9	304,7	288,4	303,5	302,6
50-54	209,1	215,9	214,7	226,4	238,0
55-58	104,3	113,2	111,3	111,0	107,6
59-63	-	-	-	-	-

Қала халқының жұмыспен қамтылу деңгейі

	пайызбен				
	2005	2006	2007	2008	2009
Барлық халық					
Жұмыспен қамтылу деңгейі пайызбен:					
16 және одан жоғары жастағы халық	70,2	70,9	71,5	73,2	72,6
экономикалық тұрғыдан белсенді халыққа	90,9	91,4	91,8	92,7	92,8
Ерлер					
Жұмыспен қамтылу деңгейі пайызбен:					
16 және одан жоғары жастағы халық	74,3	74,7	74,8	76,5	76,1
экономикалық тұрғыдан белсенді халыққа	92,6	93,1	93,7	94,4	94,2
Әйелдер					
Жұмыспен қамтылу деңгейі пайызбен:					
16 және одан жоғары жастағы халық	66,5	67,4	68,4	70,2	69,4
экономикалық тұрғыдан белсенді халыққа	89,2	89,7	90,1	91,1	91,4

Қала халқының жұмыспен қамтылу деңгейі жас топтары бойынша

	пайызбен									
	Жұмыспен қамтылу деңгейі, пайызбен									
	еңбекке жарамды жастағы халыққа					экономикалық тұрғыдан белсенді халыққа				
	2005	2006	2007	2008	2009	2005	2006	2007	2008	2009
Жұмыспен қамтылған - барлығы	70,2	70,9	71,5	73,2	72,6	90,9	91,4	91,8	92,7	92,8
соның ішінде жасы:										
16-19	14,6	16,4	13,0	11,7	10,8	82,5	86,2	83,8	93,8	92,0
20-24	56,8	55,4	53,7	55,2	57,0	84,4	85,7	88,2	90,6	92,1
25-29	79,5	78,5	81,7	82,8	81,2	89,9	88,7	89,4	91,0	89,4
30-34	84,5	83,7	84,3	85,9	85,0	92,2	92,6	92,2	92,3	92,5
35-39	85,1	86,8	87,5	88,3	87,9	92,3	93,5	94,0	93,3	94,2
40-44	85,8	85,5	86,3	88,9	88,3	93,3	92,7	93,6	95,1	94,1
45-49	83,5	85,7	86,7	88,0	88,2	92,1	93,6	93,7	94,4	94,6
50-54	79,4	80,8	80,8	83,3	82,9	91,7	93,3	93,2	92,8	92,8
55-58	69,7	72,0	73,3	76,4	72,5	93,5	92,0	91,8	92,1	92,9
59-63	59,4	59,8	64,6	66,0	60,5	94,8	91,8	91,7	90,7	95,6

Жұмыспен қамтылған қала халқы білім деңгейі бойынша

мың адам

	2005	2006	2007	2008	2009
Барлық халық					
Жұмыспен қамтылған - барлығы	4 006,4	4 102,5	3 906,0	3 977,8	4 040,0
олардан білімі барлар:					
жоғары	1 244,9	1 320,0	1 332,7	1 385,9	1 460,8
аяқталмаған жоғары	169,3	176,4	158,5	160,9	140,2
орта кәсіптік (арнаулы)	1 309,2	1 273,4	1 277,4	1 336,3	1 311,6
бастауыш кәсіптік	528,7	548,9	498,4	449,8	450,0
жалпы орта	666,1	693,9	573,9	584,2	619,4
жалпы негізгі	81,2	82,0	61,1	54,5	52,2
жалпы бастауыш	7,0	8,0	4,1	6,2	5,9
Ерлер					
Жұмыспен қамтылған - барлығы	2 022,6	2 067,9	1 954,4	1 986,3	2 033,3
олардан білімі барлар:					
жоғары	568,5	597,2	608,5	637,1	670,8
аяқталмаған жоғары	83,3	94,4	78,6	72,5	74,6
орта кәсіптік (арнаулы)	634,8	625,8	630,6	663,2	651,6
бастауыш кәсіптік	324,4	337,5	298,6	277,3	276,0
жалпы орта	359,9	362,8	299,1	299,8	327,3
жалпы негізгі	48,2	45,5	36,8	33,5	30,3
жалпы бастауыш	3,4	4,7	2,2	2,9	2,7
Әйелдер					
Жұмыспен қамтылған - барлығы	1 983,8	2 034,6	1 951,6	1 991,5	2 006,8
олардан білімі барлар:					
жоғары	676,4	722,8	724,3	748,9	790,1
аяқталмаған жоғары	85,9	82,0	79,9	88,3	65,6
орта кәсіптік (арнаулы)	674,5	647,6	646,8	673,1	660,0
бастауыш кәсіптік	204,3	211,4	199,8	172,5	174,0
жалпы орта	306,2	331,1	274,8	284,4	292,1
жалпы негізгі	33,0	36,5	24,3	21,0	21,9
жалпы бастауыш	3,6	3,3	1,8	3,4	3,1

Қала халқының жұмыспен қамтылу деңгейі білімі бойынша

	Жұмыспен қамтылғандық деңгейі, пайызбен									
	еңбекке жарамды жастағы халыққа					экономикалық тұрғыдан белсенді халыққа				
	2005	2006	2007	2008	2009	2005	2006	2007	2008	2009
Жұмыспен қамтылған - барлығы	70,2	70,9	71,5	73,2	72,6	90,9	91,4	91,8	92,7	92,8
олардан білімі барлар:										
жоғары	88,3	87,9	88,3	89,8	88,1	95,1	95,0	95,2	95,4	94,5
аяқталмаған жоғары	43,3	44,7	43,6	42,5	38,5	86,5	86,3	87,6	84,9	88,9
орта кәсіптік (арнаулы)	81,1	81,4	82,5	85,0	83,5	91,3	91,8	92,4	93,8	93,3
бастауыш кәсіптік	79,3	80,2	79,4	78,5	81,4	91,4	91,5	91,7	92,5	94,2
жалпы орта	54,4	54,7	53,7	56,2	55,3	84,9	86,2	86,0	88,0	88,6
жалпы негізгі	22,7	24,7	19,4	18,4	20,0	84,4	85,2	81,3	80,9	84,8
жалпы бастауыш	18,2	20,1	13,4	17,9	17,0	69,3	83,1	78,4	90,5	82,2

Жұмыссыз қала халқы жас топтары бойынша

мың адам

	2005	2006	2007	2008	2009
Барлық халық					
Жұмыспен қамтылған - барлығы	401,3	388,3	347,4	313,0	314,7
соның ішінде жасы:					
16-19	21,6	17,5	15,3	4,3	5,3
20-24	80,0	74,8	53,6	45,1	39,5
25-29	63,2	72,6	70,6	60,3	70,9
30-34	55,0	51,7	52,0	50,8	50,5

соңы

	2005	2006	2007	2008	2009
35-39	41,6	36,3	32,1	36,2	31,0
40-44	41,9	43,0	33,8	25,3	31,2
45-49	45,6	39,2	36,8	33,0	32,1
50-54	36,3	30,4	29,7	33,4	35,1
55-58	13,6	18,6	18,9	18,4	15,9
59-63	2,5	4,1	4,7	6,3	3,2
	Ерлер				
Жұмыспен қамтылған - барлығы	161,9	154,5	132,5	117,7	125,2
соның ішінде жасы:					
16-19	13,7	8,5	8,8	2,1	2,1
20-24	39,2	32,9	23,6	21,1	16,9
25-29	23,3	30,8	26,4	25,7	28,7
30-34	17,7	19,7	17,6	17,1	18,2
35-39	14,3	13,3	11,1	11,0	11,5
40-44	14,0	15,0	12,2	7,6	14,0
45-49	17,7	11,5	11,1	11,0	12,8
50-54	13,3	12,5	9,4	10,5	12,0
55-58	6,1	6,1	7,5	5,3	5,9
59-63	2,5	4,1	4,7	6,3	3,2
	Әйелдер				
Жұмыспен қамтылған - барлығы	239,4	233,8	215,0	195,2	189,5
соның ішінде жасы:					
16-19	7,8	9,0	6,5	2,1	3,2
20-24	40,8	41,9	30,0	23,9	22,6
25-29	39,9	41,9	44,2	34,6	42,2
30-34	37,3	32,0	34,4	33,7	32,3
35-39	27,3	23,0	20,9	25,2	19,4
40-44	27,9	28,0	21,6	17,7	17,2
45-49	27,9	27,7	25,7	22,0	19,3
50-54	23,1	17,9	20,3	22,9	23,1
55-58	7,4	12,5	11,4	13,1	10,1
59-63	-	-	-	-	-

Жұмыссыз қала халқының деңгейі жас топтары бойынша

	2005	2006	2007	2008	2009
	Барлық халық				
Жұмыспен қамтылған - барлығы	9,1	8,6	8,2	7,3	7,2
соның ішінде жасы:					
16-19	17,5	13,8	16,2	6,2	8,0
20-24	15,6	14,3	11,8	9,4	7,9
25-29	10,1	11,3	10,6	9,0	10,6
30-34	7,8	7,4	7,8	7,7	7,5
35-39	7,7	6,5	6,0	6,7	5,8
40-44	6,7	7,3	6,4	4,9	5,9
45-49	7,9	6,4	6,3	5,6	5,4
50-54	8,3	6,7	6,8	7,2	7,2
55-58	6,5	8,0	8,2	7,9	7,1
59-63	5,2	8,2	8,3	9,3	4,4
	Ерлер				
Жұмыспен қамтылған - барлығы	7,4	6,9	6,3	5,6	5,8
соның ішінде жасы:					
16-19	20,6	11,8	15,6	6,1	5,8
20-24	14,6	12,1	10,2	8,4	6,3
25-29	7,4	9,5	7,9	7,6	8,4
30-34	5,1	5,8	5,5	5,5	5,6
35-39	5,2	4,8	4,2	4,2	4,5
40-44	4,7	5,5	5,0	3,2	5,5

соңы

	2005	2006	2007	2008	2009
45-49	6,5	4,0	4,1	4,1	4,6
50-54	6,4	5,7	4,6	4,8	5,3
55-58	6,3	5,8	7,0	5,0	5,5
59-63	5,2	8,2	8,3	9,3	4,4
Әйелдер					
Жұмыспен қамтылған - барлығы	10,8	10,3	9,9	8,9	8,6
соның ішінде жасы:					
16-19	13,9	16,4	17,1	6,3	10,6
20-24	16,8	16,7	13,5	10,5	9,8
25-29	12,8	13,1	13,1	10,4	12,8
30-34	10,4	9,0	9,9	9,8	9,3
35-39	10,1	8,3	7,8	9,0	7,0
40-44	8,5	8,8	7,6	6,5	6,2
45-49	9,0	8,3	8,2	6,8	6,0
50-54	9,9	7,6	8,6	9,2	8,9
55-58	6,6	10,0	9,3	10,5	8,6
59-63	-	-	-	-	-

Жұмыссыз қала халқы білім деңгейі бойынша

мың адам

	2005	2006	2007	2008	2009
Барлық халық					
Жұмыссыз - барлығы	401,3	388,3	347,4	313,0	314,7
олардан білімі барлар:					
жоғары	63,9	69,5	66,9	67,2	85,1
аяқталмаған жоғары	26,4	28,1	22,4	28,6	17,6
орта кәсіптік (арнаулы)	124,3	113,4	104,6	87,7	94,2
бастауыш кәсіптік	49,8	50,8	44,9	36,5	27,7
жалпы орта	118,7	110,7	93,5	79,4	79,5
жалпы негізгі	15,1	14,3	14,0	12,9	9,4
жалпы бастауыш	3,1	1,6	1,1	0,7	1,3
Ерлер					
Жұмыссыз - барлығы	161,9	154,5	132,5	117,7	125,2
олардан білімі барлар:					
жоғары	24,3	21,8	18,3	20,5	30,4
аяқталмаған жоғары	9,4	13,5	10,4	15,9	6,2
орта кәсіптік (арнаулы)	41,3	41,1	36,4	24,0	34,5
бастауыш кәсіптік	26,8	24,1	20,1	16,9	15,1
жалпы орта	50,3	46,6	38,7	32,2	33,9
жалпы негізгі	8,3	6,5	7,9	7,7	4,5
жалпы бастауыш	1,4	0,8	0,6	0,6	0,5
Әйелдер					
Жұмыссыз - барлығы	239,4	233,8	215,0	195,2	189,5
олардан білімі барлар:					
жоғары	39,6	47,7	48,6	46,7	54,7
аяқталмаған жоғары	17,0	14,5	12,0	12,8	11,4
орта кәсіптік (арнаулы)	83,0	72,3	68,2	63,7	59,7
бастауыш кәсіптік	22,9	26,7	24,8	19,6	12,6
жалпы орта	68,4	64,1	54,7	47,3	45,5
жалпы негізгі	6,8	7,7	6,1	5,2	4,9
жалпы бастауыш	1,7	0,8	0,5	0,0	0,8

Экономикалық тұрғыдан енжар қала халқы жас топтары бойынша

	Экономикалық тұрғыдан енжар халық, мың адам					Экономикалық тұрғыдан енжарлықтың деңгейі, %				
	2005	2006	2007	2008	2009	2005	2006	2007	2008	2009
Барлығы	1 295,9	1 295,3	1 210,1	1 145,7	1 207,8	22,7	22,4	22,1	21,1	21,7
соның ішінде жасы:										
16-19	572,2	540,5	511,9	486,2	495,0	82,3	81,0	84,4	87,6	88,2
20-24	248,4	285,7	292,0	307,8	306,0	32,7	35,3	39,1	39,1	38,1
25-29	82,0	83,9	63,4	66,5	67,2	11,6	11,5	8,7	9,0	9,1
30-34	64,2	74,3	62,4	49,0	59,0	8,4	9,6	8,6	6,9	8,1
35-39	46,3	42,6	39,8	31,1	39,0	7,8	7,1	6,9	5,4	6,8
40-44	54,3	49,6	44,3	35,4	35,1	8,0	7,7	7,7	6,5	6,2
45-49	60,1	57,4	47,1	43,8	43,3	9,4	8,5	7,5	6,9	6,8
50-54	68,2	70,1	67,5	53,5	57,8	13,5	13,4	13,3	10,3	10,6
55-58	71,3	64,4	58,1	47,4	63,1	25,5	21,7	20,1	17,0	21,9
59-63	28,8	26,9	23,6	25,1	42,3	37,3	34,9	29,5	27,2	36,7
Барлығы	536,3	544,3	524,7	494,1	511,9	19,7	19,7	20,1	19,0	19,2
соның ішінде жасы:										
16-19	301,8	278,9	257,3	247,2	245,7	81,9	79,4	82,0	87,5	87,4
20-24	104,5	126,1	142,2	139,1	133,0	28,0	31,7	38,0	35,5	33,2
25-29	15,0	18,6	17,4	13,5	16,9	4,6	5,4	5,0	3,8	4,7
30-34	7,5	12,5	10,2	10,2	10,0	2,1	3,5	3,1	3,2	3,0
35-39	9,1	8,6	6,5	5,1	5,5	3,2	3,0	2,4	1,9	2,1
40-44	12,2	12,5	13,2	10,1	10,2	4,0	4,4	5,1	4,1	3,9
45-49	19,5	19,8	13,5	14,1	14,2	6,7	6,5	4,8	5,0	4,9
50-54	19,1	23,1	24,3	17,9	18,5	8,5	9,5	10,7	7,6	7,6
55-58	18,8	17,4	16,7	11,8	15,7	16,2	14,1	13,4	9,9	12,8
59-63	28,8	26,9	23,6	25,1	42,3	37,3	34,9	29,5	27,2	36,7
Барлығы	759,5	751,0	685,4	651,6	695,9	25,5	24,9	24,0	23,0	24,1
соның ішінде жасы:										
16-19	270,4	261,6	254,6	239,0	249,3	82,7	82,7	87,1	87,6	89,1
20-24	143,9	159,6	149,8	168,7	172,9	37,2	38,9	40,2	42,6	42,8
25-29	67,0	65,3	46,0	52,9	50,3	17,7	17,0	12,0	13,8	13,3
30-34	56,7	61,8	52,3	38,8	49,0	13,6	14,8	13,1	10,1	12,4
35-39	37,2	34,0	33,3	26,0	33,4	12,1	10,9	11,1	8,5	10,7
40-44	42,2	37,2	31,1	25,3	24,9	11,3	10,5	9,9	8,5	8,2
45-49	40,6	37,5	33,6	29,7	29,1	11,6	10,1	9,7	8,3	8,3
50-54	49,1	47,0	43,2	35,6	39,4	17,5	16,7	15,5	12,5	13,1
55-58	52,5	47,0	41,5	35,6	47,5	32,0	27,2	25,3	22,3	28,7
59-63	-	-	-	-	-	-	-	-	-	-

Ауылдағы еңбек рыногының негізгі индикаторлары еңбекке жарамды жастағы халық

	2005	2006	2007	2008	2009
Барлық халық					
Экономикалық тұрғыдан белсенді халық, мың адам	3 314,8	3 351,5	3 788,0	3 906,1	3 899,3
Халықтың экономикалық тұрғыдан белсенділігінің деңгейі, %	82,6	83,0	83,4	83,4	83,8
Жұмыспен қамтылған халық, мың адам	3 079,4	3 119,0	3 540,3	3 670,1	3 664,5
Жұмыспен қамту деңгейі, пайызбен:					
еңбекке жарамды жастағы халыққа	76,7	77,2	78,0	78,3	78,8
экономикалық тұрғыдан белсенді халыққа	92,9	93,1	93,5	94,0	94,0
Жалдама қызметкерлер, мың адам	1 440,8	1 461,1	1 746,3	1 877,2	1 876,5
Жұмыспен қамтылған халық санындағы үлесі, %	46,8	46,8	49,3	51,1	51,2
Өз бетінше жұмыспен қамтылғандар, мың адам	1 638,6	1 657,9	1 794,0	1 792,9	1 788,1
Жұмыспен қамтылған халық санындағы үлесі, %	53,2	53,2	50,7	48,9	48,8
Жұмыссыз халық, мың адам	235,4	232,5	247,7	236,1	234,7
Жұмыссыздық деңгейі, %	7,1	6,9	6,5	6,0	6,0
Жастар жұмыссыздығының деңгейі, % (16-24 жастағылар)	11,2	10,5	7,3	6,3	5,9

соңы

	2005	2006	2007	2008	2009
Экономикалық тұрғыдан енжар халық, мың адам	698,7	688,7	752,0	779,6	754,1
Халықтың экономикалық тұрғыдан енжарлығының (әрекетсіздігінің) деңгейі, %	17,4	17,0	16,6	16,6	16,2
Ерлер					
Экономикалық тұрғыдан белсенді халық, мың адам	1 780,2	1 779,1	2 017,6	2 076,1	2 063,5
Халықтың экономикалық тұрғыдан белсенділігінің деңгейі, %	85,8	85,2	86,1	85,5	85,6
Жұмыспен қамтылған халық, мың адам	1 673,0	1 671,3	1 905,9	1 967,6	1 949,4
Жұмыспен қамту деңгейі, пайызбен:					
еңбекке жарамды жастағы халыққа	80,6	80,0	81,3	81,0	80,9
экономикалық тұрғыдан белсенді халыққа	94,0	93,9	94,5	94,8	94,5
Жалдама қызметкерлер, мың адам	849,9	826,3	987,3	1 065,9	1 050,9
Жұмыспен қамтылған халық санындағы үлесі, %	50,8	49,4	51,8	54,2	53,9
Өз бетінше жұмыспен қамтылғандар, мың адам	823,1	845,0	918,6	901,7	898,5
Жұмыспен қамтылған халық санындағы үлесі, %	49,2	50,6	48,2	45,8	46,1
Жұмыссыз халық, мың адам	107,2	107,7	111,7	108,5	114,1
Жұмыссыздық деңгейі, %	6,0	6,1	5,5	5,2	5,5
Жастар жұмыссыздығының деңгейі, % (16-24 жастағылар)	10,0	8,5	6,8	6,0	5,0
Экономикалық тұрғыдан енжар халық, мың адам	294,5	309,1	326,1	352,4	347,0
Халықтың экономикалық тұрғыдан енжарлығының (әрекетсіздігінің) деңгейі, %	14,2	14,8	13,9	14,5	14,4
Әйелдер					
Экономикалық тұрғыдан белсенді халық, мың адам	1 534,5	1 572,5	1 770,4	1 830,1	1 835,8
Халықтың экономикалық тұрғыдан белсенділігінің деңгейі, %	79,2	80,6	80,6	81,1	81,8
Жұмыспен қамтылған халық, мың адам	1 406,3	1 447,7	1 634,4	1 702,5	1 715,2
Жұмыспен қамту деңгейі, пайызбен:					
еңбекке жарамды жастағы халыққа	72,5	74,2	74,4	75,4	76,5
экономикалық тұрғыдан белсенді халыққа	91,6	92,1	92,3	93,0	93,4
Жалдама қызметкерлер, мың адам	590,9	634,8	759,0	811,3	825,6
Жұмыспен қамтылған халық санындағы үлесі, %	42,0	43,9	46,4	47,7	48,1
Өз бетінше жұмыспен қамтылғандар, мың адам	815,5	812,9	875,3	891,1	889,6
Жұмыспен қамтылған халық санындағы үлесі, %	58,0	56,1	53,6	52,3	51,9
Жұмыссыз халық, мың адам	128,2	124,8	136,0	127,6	120,6
Жұмыссыздық деңгейі, %	8,4	7,9	7,7	7,0	6,6
Жастар жұмыссыздығының деңгейі, % (16-24 жастағылар)	13,0	13,0	8,0	6,7	7,0
Экономикалық тұрғыдан енжар халық, мың адам	404,2	379,6	425,8	427,2	407,1
Халықтың экономикалық тұрғыдан енжарлығының (әрекетсіздігінің) деңгейі, %	20,8	19,4	19,4	18,9	18,2

Экономикалық тұрғыдан белсенді ауыл халқы жас топтары бойынша

	Экономикалық тұрғыдан белсенді халық, мың адам					Экономикалық тұрғыдан белсенділігінің деңгейі, %				
	2005	2006	2007	2008	2009	2005	2006	2007	2008	2009
Барлығы	3 314,8	3 351,5	3 788,0	3 906,1	3 899,3	82,6	83,0	83,4	83,4	83,8
соның ішінде										
жасы:										
16-19	259,6	241,5	245,2	223,2	188,5	43,6	41,6	39,0	36,1	33,3
20-24	453,7	479,5	542,4	518,5	534,0	83,0	84,4	82,7	80,0	80,5
25-29	489,3	492,6	542,8	575,2	576,8	91,4	92,0	92,5	93,2	93,7
30-34	474,1	471,0	547,9	607,8	599,6	93,0	92,4	93,3	93,3	93,1
35-39	365,7	354,9	405,6	399,8	394,5	94,0	94,3	94,9	94,6	94,5
40-44	420,6	410,4	453,9	458,7	431,5	94,5	94,9	94,9	94,8	95,3
45-49	382,7	405,4	465,8	478,7	488,8	92,8	92,6	94,7	94,4	95,3
50-54	279,0	292,7	342,7	374,3	395,5	87,9	89,3	90,3	91,6	92,4
55-58	150,9	160,1	180,5	202,2	215,5	73,3	77,3	80,6	84,0	83,5
59-63	39,1	43,5	61,2	67,6	74,4	68,3	67,9	77,1	77,8	78,1
Ерлер										
Барлығы	1 780,2	1 779,1	2 017,6	2 076,1	2 063,5	85,8	85,2	86,1	85,5	85,6

соңы

	Экономикалық тұрғыдан белсенді халық, мың адам					Экономикалық тұрғыдан белсенділігінің деңгейі, %				
	2005	2006	2007	2008	2009	2005	2006	2007	2008	2009
соның ішінде										
жасы:										
16-19	156,2	138,3	149,8	130,3	108,2	49,6	45,0	45,0	41,2	36,8
20-24	253,5	267,0	296,0	286,8	294,1	86,7	86,2	85,5	82,2	83,2
25-29	270,0	264,0	297,8	311,0	316,6	94,5	95,3	95,5	95,0	96,1
30-34	239,8	243,5	277,5	312,1	302,5	95,2	94,7	95,3	94,5	94,4
35-39	194,0	181,2	207,4	200,8	198,1	96,1	96,3	96,6	96,4	95,6
40-44	211,9	205,7	228,6	233,6	218,5	95,6	95,2	96,3	96,0	96,3
45-49	196,9	211,4	241,0	251,8	247,3	94,9	94,7	96,1	96,1	96,4
50-54	139,9	143,4	169,2	182,5	199,9	91,5	92,1	92,3	93,7	94,0
55-58	78,8	81,1	89,2	99,7	103,8	89,0	90,7	92,4	90,4	91,1
59-63	39,1	43,5	61,2	67,6	74,4	68,3	67,9	77,1	77,8	78,1
	Әйелдер									
Барлығы	1 534,5	1 572,5	1 770,4	1 830,1	1 835,8	79,2	80,6	80,6	81,1	81,8
соның ішінде										
жасы:										
16-19	103,4	103,1	95,5	93,0	80,3	36,9	37,8	32,2	30,7	29,6
20-24	200,1	212,5	246,4	231,7	240,0	78,8	82,2	79,6	77,4	77,4
25-29	219,3	228,6	245,0	264,2	260,1	87,9	88,4	89,1	91,2	91,0
30-34	234,3	227,6	270,4	295,7	297,2	90,9	90,0	91,3	92,0	91,8
35-39	171,7	173,7	198,2	199,0	196,3	91,8	92,2	93,2	92,8	93,4
40-44	208,6	204,8	225,3	225,1	213,0	93,4	94,6	93,5	93,7	94,4
45-49	185,8	194,0	224,8	227,0	241,5	90,7	90,4	93,1	92,6	94,1
50-54	139,2	149,2	173,5	191,9	195,6	84,4	86,8	88,4	89,7	90,9
55-58	72,1	79,0	91,3	102,6	111,7	61,5	67,1	71,6	78,7	77,6
59-63	-	-	-	-	-	-	-	-	-	-

Экономикалық тұрғыдан белсенді ауыл халқы білім деңгейі бойынша

	мың адам				
	2005	2006	2007	2008	2009
	Барлық халық				
Экономикалық тұрғыдан белсенді - барлығы	3 314,8	3 351,5	3 788,0	3 906,1	3 899,3
олардан білімі барлар:					
жоғары	318,0	346,8	430,3	459,4	519,0
аяқталмаған жоғары	76,9	81,1	93,4	97,9	84,8
орта кәсіптік (арнаулы)	675,2	682,3	788,8	832,7	813,4
бастауыш кәсіптік	351,8	371,8	395,4	347,7	340,6
жалпы орта	1 639,1	1 615,0	1 814,5	1 928,2	1 899,0
жалпы негізгі	221,8	231,5	243,9	216,4	218,7
жалпы бастауыш	32,0	23,1	21,7	23,9	23,8
	Ерлер				
Экономикалық тұрғыдан белсенді - барлығы	1 780,2	1 779,1	2 017,6	2 076,1	2 063,5
олардан білімі барлар:					
жоғары	149,5	155,3	194,6	200,7	230,8
аяқталмаған жоғары	31,4	37,9	40,7	43,0	37,3
орта кәсіптік (арнаулы)	308,3	317,4	377,8	400,9	393,0
бастауыш кәсіптік	236,3	243,6	263,3	233,6	231,8
жалпы орта	907,5	886,3	984,6	1 057,0	1 028,8
жалпы негізгі	129,5	127,4	145,2	125,5	127,4
жалпы бастауыш	17,8	11,1	11,4	15,3	14,5
	Әйелдер				
Экономикалық тұрғыдан белсенді - барлығы	1 534,5	1 572,5	1 770,4	1 830,1	1 835,8
олардан білімі барлар:					
жоғары	168,5	191,5	235,7	258,7	288,3
аяқталмаған жоғары	45,5	43,2	52,7	54,9	47,5

соңы

	2005	2006	2007	2008	2009
орта кәсіптік (арнаулы)	366,9	364,9	411,0	431,8	420,4
бастауыш кәсіптік	115,5	128,2	132,1	114,1	108,8
жалпы орта	731,6	728,7	829,9	871,2	870,2
жалпы негізгі	92,4	104,1	98,7	91,0	91,3
жалпы бастауыш	14,2	11,9	10,3	8,5	9,3

Жұмыспен қамтылған ауыл халқы жас топтары бойынша

мың адам

	2005	2006	2007	2008	2009
Барлық халық					
Жұмыспен қамтылған халық - барлығы	3 079,4	3 119,0	3 540,3	3 670,1	3 664,5
соның ішінде жасы:					
16-19	229,8	214,3	224,6	209,1	178,2
20-24	403,3	431,2	505,3	486,0	502,0
25-29	449,2	452,9	493,5	522,7	518,3
30-34	442,0	442,5	509,1	571,4	567,5
35-39	346,4	333,4	380,4	376,8	372,3
40-44	402,5	389,3	431,4	440,3	414,1
45-49	363,9	386,1	442,0	455,9	465,7
50-54	265,0	277,0	325,2	356,2	377,7
55-58	140,6	150,8	170,3	187,4	199,5
59-63	36,6	41,4	58,5	64,2	69,2
Ерлер					
Жұмыспен қамтылған халық - барлығы	1 673,0	1 671,3	1 905,9	1 967,6	1 949,4
соның ішінде жасы:					
16-19	140,6	125,0	135,9	121,8	103,4
20-24	228,3	245,9	279,6	270,4	278,8
25-29	252,1	244,2	276,1	288,4	285,5
30-34	225,7	229,7	260,9	298,3	287,3
35-39	186,0	173,3	197,0	190,3	188,0
40-44	205,5	196,3	219,6	224,4	210,1
45-49	188,5	202,5	231,8	241,8	237,7
50-54	135,2	135,6	161,6	175,8	192,2
55-58	74,5	77,4	84,9	92,3	97,0
59-63	36,6	41,4	58,5	64,2	69,2
Әйелдер					
Жұмыспен қамтылған халық - барлығы	1 406,3	1 447,7	1 634,4	1 702,5	1 715,2
соның ішінде жасы:					
16-19	89,2	89,3	88,7	87,3	74,8
20-24	175,0	185,3	225,7	215,6	223,2
25-29	197,1	208,7	217,4	234,4	232,8
30-34	216,4	212,8	248,2	273,0	280,1
35-39	160,4	160,1	183,4	186,5	184,3
40-44	196,9	193,1	211,9	215,9	203,9
45-49	175,4	183,6	210,2	214,2	228,0
50-54	129,9	141,4	163,5	180,5	185,5
55-58	66,1	73,4	85,4	95,2	102,5
59-63	-	-	-	-	-

Ауыл халқының жұмыспен қамтылу деңгейі

	пайызбен				
	2005	2006	2007	2008	2009
Барлық халық					
Жұмыспен қамтылу деңгейі пайызбен:					
16 және одан жоғары жастағы халық экономикалық тұрғыдан белсенді халыққа	76,7	77,2	78,0	78,3	78,8
	92,9	93,1	93,5	94,0	94,0
Ерлер					
Жұмыспен қамтылу деңгейі пайызбен:					
16 және одан жоғары жастағы халық экономикалық тұрғыдан белсенді халыққа	80,6	80,0	81,3	81,0	80,9
	94,0	93,9	94,5	94,8	94,5
Әйелдер					
Жұмыспен қамтылу деңгейі пайызбен:					
16 және одан жоғары жастағы халық экономикалық тұрғыдан белсенді халыққа	72,5	74,2	74,4	75,4	76,5
	91,6	92,1	92,3	93,0	93,4

Ауыл халқының жұмыспен қамтылу деңгейі жас топтары бойынша

	Жұмыспен қамтылу деңгейі пайызбен:									
	еңбекке жарамды жастағы халыққа					экономикалық тұрғыдан белсенді халыққа				
	2005	2006	2007	2008	2009	2005	2006	2007	2008	2009
Жұмыспен қамтылған халық - барлығы	76,7	77,2	78,0	78,3	78,8	92,9	93,1	93,5	94,0	94,0
соның ішінде жасы:										
16-19	38,6	36,9	35,7	33,8	31,5	88,5	88,7	91,6	93,7	94,5
20-24	73,8	75,9	77,1	75,0	75,6	88,9	89,9	93,2	93,7	94,0
25-29	83,9	84,6	84,1	84,7	84,2	91,8	92,0	90,9	90,9	89,9
30-34	86,7	86,8	86,7	87,7	88,1	93,2	93,9	92,9	94,0	94,6
35-39	89,0	88,6	89,0	89,1	89,2	94,7	94,0	93,8	94,2	94,4
40-44	90,5	90,0	90,2	91,0	91,5	95,7	94,9	95,0	96,0	96,0
45-49	88,3	88,2	89,8	89,9	90,8	95,1	95,2	94,9	95,2	95,3
50-54	83,4	84,5	85,6	87,2	88,3	95,0	94,6	94,9	95,2	95,5
55-58	68,3	72,8	76,0	77,9	77,4	93,1	94,2	94,3	92,7	92,6
59-63	64,0	64,7	73,6	73,9	72,6	93,7	95,3	95,5	94,9	93,0

Жұмыспен қамтылған ауыл халқы білім деңгейі бойынша

	мың адам				
	2005	2006	2007	2008	2009
Барлық халық					
Жұмыспен қамтылған халық - барлығы	3 079,4	3 119,0	3 540,3	3 670,1	3 664,5
олардан білімі барлар:					
жоғары	307,8	335,7	415,7	442,7	499,9
аяқталмаған жоғары	67,6	74,0	85,1	87,5	77,2
орта кәсіптік (арнаулы)	639,9	638,7	743,8	794,0	770,3
бастауыш кәсіптік	328,9	351,0	371,5	329,6	324,6
жалпы орта	1 503,7	1 492,2	1 680,6	1 795,5	1 772,7
жалпы негізгі	202,7	206,4	223,8	199,3	199,5
жалпы бастауыш	28,6	21,2	19,8	21,5	20,3
Ерлер					
Жұмыспен қамтылған халық - барлығы	1 673,0	1 671,3	1 905,9	1 967,6	1 949,4
олардан білімі барлар:					
жоғары	144,1	151,3	188,1	192,9	222,6
аяқталмаған жоғары	26,8	33,6	37,5	38,1	33,9
орта кәсіптік (арнаулы)	295,5	300,2	356,6	383,2	372,2
бастауыш кәсіптік	223,7	232,3	251,5	223,7	222,9
жалпы орта	845,9	828,8	926,6	997,2	968,3
жалпы негізгі	121,0	115,2	134,3	118,2	116,9
жалпы бастауыш	16,1	9,9	11,3	14,3	12,4

соңы

	2005	2006	2007	2008	2009
Жұмыспен қамтылған халық - барлығы	1 406,3	1 447,7	1 634,4	1 702,5	1 715,2
олардан білімі барлар:					
жоғары	163,8	184,4	227,6	249,9	277,3
аяқталмаған жоғары	40,8	40,4	47,6	49,3	43,3
орта кәсіптік (арнаулы)	344,5	338,5	387,2	410,8	398,1
бастауыш кәсіптік	105,2	118,6	120,0	105,9	101,7
жалпы орта	657,8	663,4	754,0	798,3	804,4
жалпы негізгі	81,7	91,2	89,5	81,1	82,6
жалпы бастауыш	12,6	11,3	8,6	7,2	7,9

Ауыл халқының жұмыспен қамтылу деңгейі білімі бойынша

	Жұмыспен қамтылғандық деңгейі, пайызбен									
	еңбекке жарамды жастағы халыққа					экономикалық тұрғыдан белсенді халыққа				
	2005	2006	2007	2008	2009	2005	2006	2007	2008	2009
Жұмыспен қамтылған халық - барлығы	76,7	77,2	78,0	78,3	78,8	92,9	93,1	93,5	94,0	94,0
олардан білімі барлар:										
жоғары	91,7	91,6	92,2	92,1	92,0	96,8	96,8	96,6	96,4	96,3
аяқталмаған жоғары	56,5	56,9	55,7	55,6	54,5	88,0	91,3	91,2	89,4	91,1
орта кәсіптік (арнаулы)	87,6	86,6	86,8	88,5	87,4	94,8	93,6	94,3	95,3	94,7
бастауыш кәсіптік	84,7	86,6	87,7	86,1	89,1	93,5	94,4	94,0	94,8	95,3
жалпы орта	76,8	77,6	78,6	79,2	78,6	91,7	92,4	92,6	93,1	93,3
жалпы негізгі	48,7	48,2	48,5	45,1	47,9	91,4	89,1	91,8	92,1	91,2
жалпы бастауыш	44,3	42,3	34,3	36,7	39,7	89,7	91,8	91,2	90,0	85,5

Жұмыссыз ауыл халқы жас топтары бойынша

мың адам

	2005	2006	2007	2008	2009
Жұмыссыз халық - барлығы	235,4	232,5	247,7	236,1	234,7
соның ішінде жасы:					
16-19	29,9	27,2	20,6	14,1	10,3
20-24	50,4	48,3	37,0	32,5	32,1
25-29	40,1	39,6	49,3	52,5	58,4
30-34	32,1	28,5	38,8	36,4	32,2
35-39	19,3	21,4	25,2	23,0	22,2
40-44	18,1	21,1	22,5	18,4	17,5
45-49	18,8	19,4	23,8	22,8	23,1
50-54	14,0	15,7	17,6	18,1	17,8
55-58	10,4	9,3	10,2	14,8	16,0
59-63	2,5	2,0	2,8	3,4	5,2
		Ерлер			
Жұмыссыз халық - барлығы	107,2	107,7	111,7	108,5	114,1
соның ішінде жасы:					
16-19	15,6	13,4	13,9	8,5	4,8
20-24	25,2	21,1	16,3	16,4	15,3
25-29	17,9	19,8	21,7	22,6	31,1
30-34	14,1	13,8	16,5	13,8	15,1
35-39	8,1	7,8	10,4	10,5	10,1
40-44	6,4	9,4	9,0	9,2	8,4
45-49	8,4	8,9	9,1	10,0	9,6
50-54	4,7	7,8	7,6	6,7	7,7
55-58	4,3	3,8	4,3	7,4	6,8
59-63	2,5	2,0	2,8	3,4	5,2
		Әйелдер			
Жұмыссыз халық - барлығы	128,2	124,8	136,0	127,6	120,6

	соңы				
	2005	2006	2007	2008	2009
соның ішінде жасы:					
16-19	14,3	13,8	6,8	5,6	5,5
20-24	25,1	27,2	20,7	16,1	16,8
25-29	22,2	19,8	27,5	29,8	27,3
30-34	17,9	14,7	22,3	22,6	17,1
35-39	11,3	13,6	14,8	12,5	12,1
40-44	11,7	11,7	13,5	9,3	9,1
45-49	10,4	10,4	14,6	12,8	13,5
50-54	9,3	7,9	10,0	11,4	10,1
55-58	6,0	5,5	5,9	7,4	9,2
59-63	-	-	-	-	-

Ауыл халқы жұмыссыздығының деңгейі жас топтары бойынша

	пайызбен				
	2005	2006	2007	2008	2009
Барлық халық					
Жұмыссыз халық - барлығы	7,1	6,9	6,5	6,0	6,0
соның ішінде жасы:					
16-19	11,5	11,3	8,4	6,3	5,5
20-24	11,1	10,1	6,8	6,3	6,0
25-29	8,2	8,0	9,1	9,1	10,1
30-34	6,8	6,1	7,1	6,0	5,4
35-39	5,3	6,0	6,2	5,8	5,6
40-44	4,3	5,1	5,0	4,0	4,0
45-49	4,9	4,8	5,1	4,8	4,7
50-54	5,0	5,4	5,1	4,8	4,5
55-58	6,9	5,8	5,7	7,3	7,4
59-63	6,3	4,7	4,5	5,1	7,0
Ерлер					
Жұмыссыз халық - барлығы	6,0	6,1	5,5	5,2	5,5
соның ішінде жасы:					
16-19	10,0	9,7	9,3	6,5	4,5
20-24	10,0	7,9	5,5	5,7	5,2
25-29	6,6	7,5	7,3	7,3	9,8
30-34	5,9	5,7	6,0	4,4	5,0
35-39	4,1	4,3	5,0	5,2	5,1
40-44	3,0	4,6	3,9	3,9	3,8
45-49	4,3	4,2	3,8	4,0	3,9
50-54	3,4	5,4	4,5	3,7	3,8
55-58	5,5	4,7	4,9	7,4	6,5
59-63	6,3	4,7	4,5	5,1	7,0
Әйелдер					
Жұмыссыз халық - барлығы	8,4	7,9	7,7	7,0	6,6
соның ішінде жасы:					
16-19	13,8	13,4	7,1	6,1	6,8
20-24	12,6	12,8	8,4	7,0	7,0
25-29	10,1	8,7	11,2	11,3	10,5
30-34	7,7	6,5	8,2	7,7	5,7
35-39	6,6	7,8	7,5	6,3	6,1
40-44	5,6	5,7	6,0	4,1	4,3
45-49	5,6	5,4	6,5	5,6	5,6
50-54	6,7	5,3	5,8	5,9	5,2
55-58	8,4	7,0	6,4	7,2	8,2
59-63	-	-	-	-	-

Ауылдағы жұмыссыз халық білім деңгейі бойынша

мың адам

	2005	2006	2007	2008	2009
Барлық халық					
Жұмыссыз - барлығы	235,4	232,5	247,7	236,1	234,7
олардан білімі барлар:					
жоғары	10,2	11,1	14,6	16,7	19,1
аяқталмаған жоғары	9,3	7,1	8,3	10,4	7,6
орта кәсіптік (арнаулы)	35,3	43,6	45,0	38,7	43,1
бастауыш кәсіптік	22,9	20,9	23,9	18,1	15,9
жалпы орта	135,4	122,8	133,9	132,7	126,3
жалпы негізгі	19,1	25,1	20,1	17,1	19,3
жалпы бастауыш	3,3	1,9	1,9	2,4	3,5
Ерлер					
Жұмыссыз - барлығы	107,2	107,7	111,7	108,5	114,1
олардан білімі барлар:					
жоғары	5,5	4,0	6,5	7,9	8,1
аяқталмаған жоғары	4,6	4,3	3,2	4,9	3,4
орта кәсіптік (арнаулы)	12,8	17,2	21,2	17,7	20,8
бастауыш кәсіптік	12,6	11,3	11,8	10,0	8,8
жалпы орта	61,6	57,5	57,9	59,8	60,5
жалпы негізгі	8,4	12,3	10,9	7,2	10,5
жалпы бастауыш	1,8	1,2	0,1	1,0	2,0
Әйелдер					
Жұмыссыз - барлығы	128,2	124,8	136,0	127,6	120,6
олардан білімі барлар:					
жоғары	4,7	7,1	8,1	8,8	11,0
аяқталмаған жоғары	4,7	2,8	5,1	5,5	4,2
орта кәсіптік (арнаулы)	22,5	26,4	23,7	21,0	22,2
бастауыш кәсіптік	10,3	9,6	12,1	8,1	7,1
жалпы орта	73,8	65,3	76,0	72,9	65,9
жалпы негізгі	10,6	12,9	9,2	9,9	8,8
жалпы бастауыш	1,6	0,7	1,8	1,4	1,4

Экономикалық тұрғыдан енжар ауыл халқы жас топтары бойынша

	Экономикалық тұрғыдан енжар халық, мың адам					Экономикалық тұрғыдан енжарлықтың деңгейі, %				
	2005	2006	2007	2008	2009	2005	2006	2007	2008	2009
Барлық халық										
Барлығы	698,7	688,7	752,0	779,6	754,1	17,4	17,0	16,6	16,6	16,2
соның ішінде жасы:										
16-19	335,2	339,4	383,7	396,0	377,0	56,4	58,4	61,0	63,9	66,7
20-24	92,9	88,9	113,4	129,5	129,6	17,0	15,6	17,3	20,0	19,5
25-29	46,0	43,1	44,2	42,1	38,6	8,6	8,0	7,5	6,8	6,3
30-34	35,6	38,9	39,3	43,9	44,8	7,0	7,6	6,7	6,7	6,9
35-39	23,3	21,6	21,8	22,9	22,9	6,0	5,7	5,1	5,4	5,5
40-44	24,4	22,0	24,5	25,0	21,1	5,5	5,1	5,1	5,2	4,7
45-49	29,6	32,3	26,3	28,4	24,2	7,2	7,4	5,3	5,6	4,7
50-54	38,6	35,0	37,0	34,2	32,5	12,1	10,7	9,7	8,4	7,6
55-58	54,9	47,1	43,5	38,4	42,4	26,7	22,7	19,4	16,0	16,5
59-63	18,2	20,6	18,2	19,3	20,9	31,7	32,1	22,9	22,2	21,9
Ерлер										
Барлығы	294,5	309,1	326,1	352,4	347,0	14,2	14,8	13,9	14,5	14,4
соның ішінде жасы:										
16-19	158,6	169,4	182,9	186,2	185,7	50,4	55,0	55,0	58,8	63,2
20-24	39,0	42,8	50,1	61,9	59,5	13,3	13,8	14,5	17,8	16,8
25-29	15,8	13,0	14,1	16,5	12,9	5,5	4,7	4,5	5,0	3,9
30-34	12,1	13,7	13,6	18,3	18,1	4,8	5,3	4,7	5,5	5,6
35-39	7,9	7,0	7,3	7,4	9,1	3,9	3,7	3,4	3,6	4,4
40-44	9,7	10,3	8,8	9,8	8,5	4,4	4,8	3,7	4,0	3,7
45-49	10,5	11,8	9,7	10,3	9,2	5,1	5,3	3,9	3,9	3,6

	Экономикалық тұрғыдан енжар халық, мың адам					Экономикалық тұрғыдан енжарлықтың деңгейі, %				
	2005	2006	2007	2008	2009	2005	2006	2007	2008	2009
50-54	12,9	12,4	14,2	12,2	12,8	8,5	7,9	7,7	6,3	6,0
55-58	9,7	8,4	7,3	10,6	10,2	11,0	9,3	7,6	9,6	8,9
59-63	18,2	20,6	18,2	19,3	20,9	31,7	32,1	22,9	22,2	21,9
Барлығы	404,2	379,6	425,8	427,2	407,1	20,8	19,4	19,4	18,9	18,2
соның ішінде жасы:										
16-19	176,6	170,0	200,8	209,8	191,3	63,1	62,2	67,8	69,3	70,4
20-24	53,8	46,1	63,2	67,6	70,1	21,2	17,8	20,4	22,6	22,6
25-29	30,2	30,1	30,1	25,6	25,7	12,1	11,6	10,9	8,8	9,0
30-34	23,5	25,2	25,8	25,6	26,7	9,1	10,0	8,7	8,0	8,2
35-39	15,4	14,7	14,5	15,5	13,8	8,2	7,8	6,8	7,2	6,6
40-44	14,7	11,7	15,8	15,2	12,6	6,6	5,4	6,5	6,3	5,6
45-49	19,1	20,5	16,7	18,1	15,0	9,3	9,6	6,9	7,4	5,9
50-54	25,7	22,6	22,8	22,0	19,6	15,6	13,2	11,6	10,3	9,1
55-58	45,2	38,7	36,2	27,8	32,3	38,5	32,9	28,4	21,3	22,4
59-63	-	-	-	-	-	-	-	-	-	-

соңы

5. ӨҢІРЛЕРІ БОЙЫНША ЕҢБЕК РЫНОГЫНЫҢ НЕГІЗГІ ИНДИКАТОРЛАРЫ

5.1. ЭКОНОМИКАЛЫҚ ТҰРҒЫДАН БЕЛСЕНДІ ХАЛЫҚ

Экономикалық тұрғыдан белсенді халық

	Экономикалық тұрғыдан белсенді халық, мың адам					Экономикалық тұрғыдан белсенділік деңгейі, %				
	2005	2006	2007	2008	2009	2005	2006	2007	2008	2009
Қазақстан Республикасы	7 901,7	8 028,9	8 228,3	8 415,0	8 457,9	69,4	69,7	70,4	71,1	70,7
Ақмола	418,1	422,3	427,3	437,2	435,5	72,6	73,1	73,3	74,9	74,9
Ақтөбе	372,9	380,8	387,4	393,8	397,3	74,1	74,3	74,4	74,2	74,0
Алматы	804,1	816,1	834,1	854,2	863,4	67,8	67,9	68,3	68,8	68,6
Атырау	230,5	235,0	245,8	257,1	257,9	70,0	69,7	71,5	73,4	72,0
Батыс Қазақстан	319,7	321,3	327,5	332,1	333,9	68,7	68,5	68,9	69,3	69,2
Жамбыл	496,7	510,7	548,6	567,1	577,0	69,8	71,1	75,7	77,7	78,0
Қарағанды	737,4	740,7	744,3	745,3	740,5	70,2	70,1	69,9	69,8	69,2
Қостанай	557,4	556,5	560,5	555,6	545,0	76,7	76,7	77,1	76,6	75,3
Қызылорда	301,9	299,2	307,9	305,1	307,4	72,3	70,6	71,7	70,1	69,5
Маңғыстау	188,5	189,7	194,3	201,8	209,0	77,2	73,1	71,6	71,0	70,7
Оңтүстік Қазақстан	1 013,1	1 050,0	1 081,5	1 118,6	1 132,7	69,1	70,2	70,6	71,4	71,0
Павлодар	402,2	408,9	419,0	431,7	433,5	67,5	68,5	69,8	71,7	71,8
Солтүстік Қазақстан	395,6	394,7	393,9	389,8	382,4	74,4	74,4	74,0	73,8	73,1
Шығыс Қазақстан	751,7	756,8	764,2	765,0	764,0	65,2	65,9	66,6	66,9	67,0
Астана қаласы	293,0	302,8	314,7	355,2	371,5	67,1	66,9	66,7	72,0	72,0
Алматы қаласы	619,1	643,4	677,3	705,5	706,9	62,8	63,3	64,8	66,0	64,9

2009 жылда экономикалық тұрғыдан белсенді халықтың құрылымы

пайызбен

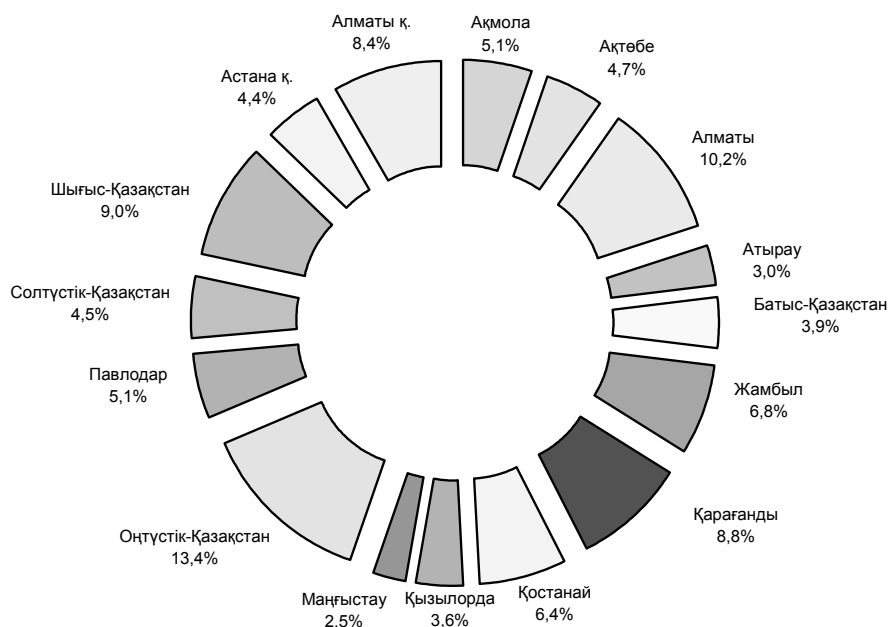

5.2. ЖҰМЫСПЕН ҚАМТЫЛҒАН ХАЛЫҚ

Жұмыспен қамтылған халық

	Жұмыспен қамтылған, мың адам					Өткен жылға, пайызбен				
	2005	2006	2007	2008	2009	2005	2006	2007	2008	2009
Қазақстан										
Республикасы	7 261,0	7 403,5	7 631,1	7 857,2	7 903,4	101,1	102,0	103,1	103,0	100,6
Ақмола	380,7	385,8	393,2	406,1	405,6	100,5	101,3	101,9	103,3	99,9
Ақтөбе	338,6	348,2	358,5	368,7	373,3	102,2	102,8	103,0	102,8	101,3
Алматы	745,1	758,3	778,2	799,5	807,0	101,2	101,8	102,6	102,7	100,9
Атырау	209,5	215,2	227,5	240,9	242,1	102,0	102,7	105,7	105,9	100,5
Батыс Қазақстан	290,9	293,7	302,0	308,5	313,0	100,2	100,9	102,8	102,2	101,4
Жамбыл	447,9	463,9	506,2	530,1	539,2	101,2	103,6	109,1	104,7	101,7
Қарағанды	685,9	689,6	694,8	699,0	695,2	101,5	100,5	100,8	100,6	99,5
Қостанай	511,9	513,2	518,4	517,4	510,5	101,1	100,3	101,0	99,8	98,7
Қызылорда	272,5	271,2	282,6	283,9	287,0	102,0	99,5	104,2	100,5	101,1
Маңғыстау	170,2	172,0	177,8	187,9	194,1	103,5	101,0	103,4	105,7	103,3
Оңтүстік Қазақстан	937,6	974,3	1 006,5	1 044,6	1 057,6	101,1	103,9	103,3	103,8	101,2
Павлодар	371,7	378,7	390,0	404,3	405,9	98,9	101,9	103,0	103,7	100,4
Солтүстік Қазақстан	364,3	366,1	366,7	365,1	358,4	99,2	100,5	100,2	99,6	98,1
Шығыс Қазақстан	698,1	704,4	713,7	715,9	715,1	100,1	100,9	101,3	100,3	99,9
Астана қаласы	269,0	278,5	290,8	331,7	347,2	100,9	103,5	104,4	114,1	104,7
Алматы қаласы	566,9	590,5	624,3	653,6	652,2	103,2	104,2	105,7	104,7	99,8

Жұмыспен қамтылған халық

мың адам

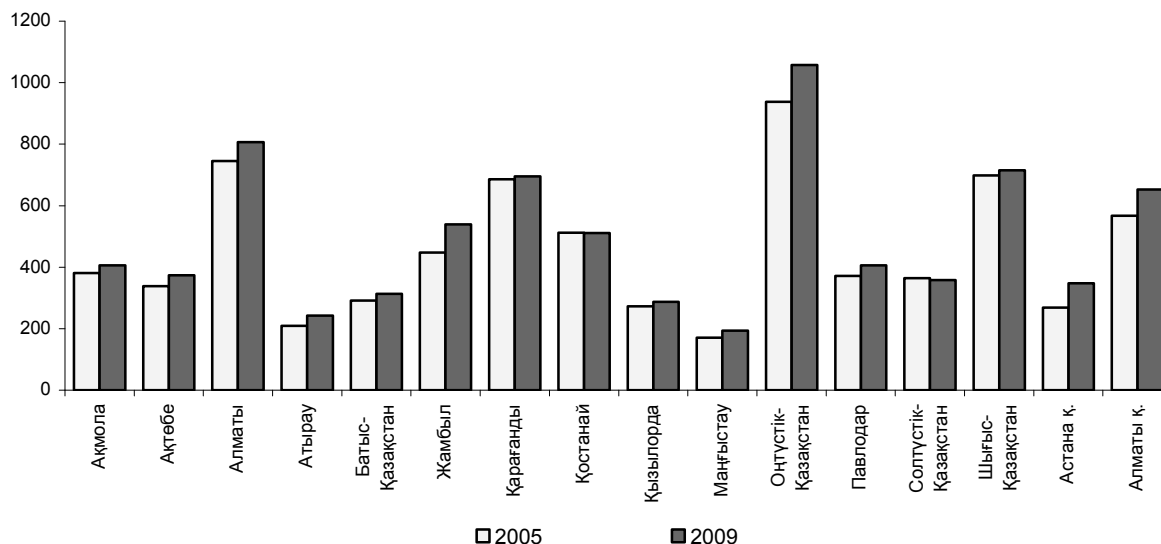

Жұмыспен қамтылу деңгейі

пайызбен

	Жұмыспен қамтылу деңгейі									
	15 жас және одан асқан халыққа шаққандағы					экономикалық тұрғыдан белсенді халыққа				
	2005	2006	2007	2008	2009	2005	2006	2007	2008	2009
Қазақстан										
Республикасы	63,8	64,3	65,3	66,4	66,1	91,9	92,2	92,7	93,4	93,4
Ақмола	66,1	66,8	67,4	69,6	69,8	91,1	91,4	92,0	92,9	93,1
Ақтөбе	67,3	67,9	68,9	69,5	69,5	90,8	91,5	92,6	93,6	94,0
Алматы	62,8	63,1	63,7	64,4	64,1	92,7	92,9	93,3	93,6	93,5
Атырау	63,6	63,8	66,2	68,7	67,5	90,9	91,6	92,6	93,7	93,9
Батыс Қазақстан	62,5	62,6	63,5	64,4	64,9	91,0	91,4	92,2	92,9	93,7
Жамбыл	63,0	64,6	69,8	72,6	72,9	90,2	90,8	92,3	93,5	93,5
Қарағанды	65,3	65,3	65,3	65,5	65,0	93,0	93,1	93,3	93,8	93,9
Қостанай	70,5	70,8	71,3	71,3	70,6	91,8	92,2	92,5	93,1	93,7
Қызылорда	65,3	64,0	65,8	65,2	64,9	90,3	90,7	91,8	93,1	93,4
Маңғыстау	69,7	66,3	65,5	66,1	65,7	90,3	90,7	91,5	93,1	92,9
Оңтүстік Қазақстан	64,0	65,1	65,7	66,7	66,3	92,5	92,8	93,1	93,4	93,4
Павлодар	62,4	63,4	64,9	67,1	67,3	92,4	92,6	93,1	93,6	93,6
Солтүстік Қазақстан	68,6	69,0	68,9	69,1	68,5	92,1	92,8	93,1	93,7	93,7
Шығыс Қазақстан	60,6	61,3	62,2	62,6	62,7	92,9	93,1	93,4	93,6	93,6
Астана қаласы	61,6	61,5	61,6	67,3	67,3	91,8	92,0	92,4	93,4	93,4
Алматы қаласы	57,5	58,1	59,7	61,1	59,8	91,6	91,8	92,2	92,6	92,3

Жалдамалы қызметкерлер

	Жалдамалы қызметкерлер, мың адам					Жұмыспен қамтылған халықтағы үлесі, пайызбен				
	2005	2006	2007	2008	2009	2005	2006	2007	2008	2009
Қазақстан										
Республикасы	4 640,5	4 776,6	4 973,5	5 199,4	5 238,8	63,9	64,5	65,2	66,2	66,3
Ақмола	209,6	214,3	221,4	233,4	232,8	55,1	55,5	56,3	57,5	57,4
Ақтөбе	210,0	217,9	225,7	239,8	246,2	62,0	62,6	63,0	65,1	65,9
Алматы	414,5	426,1	441,3	462,1	467,0	55,6	56,2	56,7	57,8	57,9
Атырау	165,4	173,4	187,3	201,3	207,9	78,9	80,6	82,3	83,6	85,8
Батыс Қазақстан	170,0	173,5	180,1	185,9	188,2	58,4	59,1	59,6	60,3	60,1
Жамбыл	234,2	237,2	249,2	256,4	258,5	52,3	51,1	49,2	48,4	47,9
Қарағанды	501,5	505,5	518,7	529,8	545,0	73,1	73,3	74,7	75,8	78,4
Қостанай	290,8	295,6	298,3	295,9	290,6	56,8	57,6	57,5	57,2	56,9
Қызылорда	154,8	157,6	159,3	163,3	165,6	56,8	58,1	56,4	57,5	57,7
Маңғыстау	156,8	160,2	166,0	176,2	178,2	92,1	93,1	93,4	93,8	91,8
Оңтүстік Қазақстан	444,9	466,4	507,6	558,0	545,2	47,5	47,9	50,4	53,4	51,6
Павлодар	272,6	283,2	295,3	304,7	309,4	73,3	74,8	75,7	75,4	76,2
Солтүстік Қазақстан	202,5	205,7	208,3	214,4	212,3	55,6	56,2	56,8	58,7	59,2
Шығыс Қазақстан	444,6	458,6	468,8	473,3	472,6	63,7	65,1	65,7	66,1	66,1
Астана қаласы	247,2	254,7	266,1	297,5	313,0	91,9	91,5	91,5	89,7	90,2
Алматы қаласы	520,9	546,8	580,2	607,3	606,3	91,9	92,6	92,9	92,9	93,0

Өз бетінше жұмыспен қамтылғандар

	Өз бетінше жұмыспен қамтылғандар, мың адам					Жұмыспен қамтылған халықтағы үлесі, пайызбен				
	2005	2006	2007	2008	2009	2005	2006	2007	2008	2009
Қазақстан										
Республикасы	2 620,4	2 626,9	2 657,6	2 657,8	2 664,6	36,1	35,5	34,8	33,8	33,7
Ақмола	171,1	171,5	171,8	172,7	172,7	44,9	44,5	43,7	42,5	42,6
Ақтөбе	128,6	130,3	132,8	128,8	127,1	38,0	37,4	37,0	34,9	34,1
Алматы	330,6	332,2	336,9	337,4	340,1	44,4	43,8	43,3	42,2	42,1
Атырау	44,0	41,8	40,2	39,6	34,3	21,0	19,4	17,7	16,4	14,2
Батыс Қазақстан	120,9	120,1	121,9	122,6	124,8	41,6	40,9	40,4	39,7	39,9
Жамбыл	213,7	226,7	257,1	273,7	280,7	47,7	48,9	50,8	51,6	52,1
Қарағанды	184,4	184,0	176,1	169,2	150,1	26,9	26,7	25,3	24,2	21,6
Қостанай	221,1	217,6	220,1	221,5	219,9	43,2	42,4	42,5	42,8	43,1
Қызылорда	117,8	113,7	123,2	120,6	121,4	43,2	41,9	43,6	42,5	42,3

	Өз бетінше жұмыспен қамтылғандар, мың адам					Жұмыспен қамтылған халықтағы үлесі, пайызбен				
	2005	2006	2007	2008	2009	2005	2006	2007	2008	2009
Маңғыстау	13,4	11,8	11,7	11,7	15,9	7,9	6,9	6,6	6,2	8,2
Оңтүстік Қазақстан	492,7	507,9	498,9	486,6	512,4	52,5	52,1	49,6	46,6	48,4
Павлодар	99,1	95,5	94,7	99,6	96,5	26,7	25,2	24,3	24,6	23,8
Солтүстік Қазақстан	161,8	160,4	158,4	150,7	146,1	44,4	43,8	43,2	41,3	40,8
Шығыс Қазақстан	253,5	245,8	244,9	242,6	242,4	36,3	34,9	34,3	33,9	33,9
Астана қаласы	21,8	23,8	24,7	34,1	34,2	8,1	8,5	8,5	10,3	9,8
Алматы қаласы	46,0	43,7	44,1	46,4	45,9	8,1	7,4	7,1	7,1	7,0

Жұмыспен қамтылған халық экономикалық қызмет түрлері бойынша

	Барлығы				
	мың адам				
	2005	2006	2007	2008	2009
Қазақстан Республикасы	7 261,0	7 403,5	7 631,1	7 857,2	7 903,4
Ақмола	380,7	385,8	393,2	406,1	405,6
Ақтөбе	338,6	348,2	358,5	368,7	373,3
Алматы	745,1	758,3	778,2	799,5	807,0
Атырау	209,5	215,2	227,5	240,9	242,1
Батыс Қазақстан	290,9	293,7	302,0	308,5	313,0
Жамбыл	447,9	463,9	506,2	530,1	539,2
Қарағанды	685,9	689,6	694,8	699,0	695,2
Қостанай	511,9	513,2	518,4	517,4	510,5
Қызылорда	272,5	271,2	282,6	283,9	287,0
Маңғыстау	170,2	172,0	177,8	187,9	194,1
Оңтүстік Қазақстан	937,6	974,3	1 006,5	1 044,6	1 057,6
Павлодар	371,7	378,7	390,0	404,3	405,9
Солтүстік Қазақстан	364,3	366,1	366,7	365,1	358,4
Шығыс Қазақстан	698,1	704,4	713,7	715,9	715,1
Астана қаласы	269,0	278,5	290,8	331,7	347,2
Алматы қаласы	566,9	590,5	624,3	653,6	652,2

	соның ішінде									
	ауыл шаруашылығы, аңшылық және орман шаруашылығы					балық аулау, балық өсіру				
	2005	2006	2007	2008	2009	2005	2006	2007	2008	2009
Қазақстан										
Республикасы	2 335,7	2 318,3	2 366,0	2 349,8	2 311,0	17,3	16,4	16,8	20,0	15,4
Ақмола	171,8	167,6	168,2	168,2	155,3	0,1	0,1	0,3	0,1	0,2
Ақтөбе	114,2	114,4	114,8	115,0	114,9	-	0,2	0,3	0,1	0,2
Алматы	360,1	362,7	382,0	384,3	389,3	2,0	2,2	2,0	2,0	1,7
Атырау	20,2	16,6	16,3	17,7	17,8	8,0	4,4	4,3	3,6	3,0
Батыс Қазақстан	116,1	111,9	114,1	109,5	109,0	1,4	1,8	1,6	1,7	1,5
Жамбыл	155,3	155,4	169,0	175,7	185,1	0,1	0,1	0,5	1,0	1,2
Қарағанды	147,2	142,3	135,7	133,9	112,0	0,2	0,3	0,4	0,5	0,4
Қостанай	196,7	197,2	197,7	195,4	193,6	1,3	1,4	1,8	1,9	1,8
Қызылорда	80,3	71,2	76,1	67,7	65,3	1,1	2,7	2,2	2,9	0,7
Маңғыстау	5,7	5,6	6,5	8,8	7,6	0,1	0,1	0,1	0,6	0,7
Оңтүстік Қазақстан	418,3	437,8	461,1	462,2	461,0	0,5	0,2	0,6	2,9	1,4
Павлодар	109,1	109,7	109,5	107,7	101,0	0,3	0,3	0,3	0,3	0,1
Солтүстік Қазақстан	205,6	197,0	189,0	181,8	177,1	0,2	0,2	0,2	0,2	0,2
Шығыс Қазақстан	224,0	220,7	219,6	215,5	215,5	1,9	2,1	2,1	2,0	2,1
Астана қаласы	3,0	3,1	3,0	3,0	3,2	-	-	-	-	-
Алматы қаласы	8,2	5,2	3,3	3,4	3,4	0,2	0,2	0,1	0,1	0,1

жалғасы

	соның ішінде									
	кен өндіру					өңдеу				
	2005	2006	2007	2008	2009	2005	2006	2007	2008	2009
Қазақстан										
Республикасы	184,3	186,8	193,5	200,3	197,9	540,5	554,8	569,8	572,9	570,6
Ақмола	6,5	6,5	7,7	8,1	7,8	20,2	23,0	26,9	27,6	30,5
Ақтөбе	20,5	21,6	22,9	25,0	25,4	16,7	19,1	20,9	21,6	22,1
Алматы	3,4	3,7	4,3	4,5	4,6	30,2	34,3	36,6	38,4	42,2
Атырау	13,4	14,3	14,9	15,8	13,7	8,7	10,7	9,5	8,5	8,0
Батыс Қазақстан	2,3	3,1	3,7	3,7	3,9	12,8	13,0	13,4	12,6	12,6
Жамбыл	5,0	5,0	5,5	5,7	6,1	21,6	22,1	22,3	23,0	23,8
Қарағанды	17,8	19,1	18,1	19,2	22,1	147,3	147,2	147,3	144,3	140,0
Қостанай	27,6	27,9	28,1	27,7	26,3	21,1	21,2	22,5	22,5	22,8
Қызылорда	5,2	5,7	7,6	7,9	10,4	9,0	8,9	11,5	11,6	11,0
Маңғыстау	32,2	32,9	33,0	33,5	33,9	7,8	7,3	8,2	9,3	8,1
Оңтүстік										
Қазақстан	7,4	5,2	7,4	8,6	6,8	39,3	40,1	37,2	35,2	35,2
Павлодар	17,5	17,5	17,7	17,6	15,1	43,1	44,0	44,9	45,6	49,0
Солтүстік										
Қазақстан	0,1	0,3	0,4	0,5	0,4	15,9	15,5	15,8	16,1	15,4
Шығыс Қазақстан	23,4	22,0	20,9	21,0	20,0	71,5	66,7	69,0	69,9	68,1
Астана қаласы	0,5	0,3	0,3	0,5	0,6	13,3	13,2	15,3	17,5	14,6
Алматы қаласы	1,5	1,5	1,1	1,2	1,0	62,0	68,4	68,4	69,1	67,1

жалғасы

	соның ішінде									
	электр энергиясын, газ бен су өндіру және тарату					құрылыс				
	2005	2006	2007	2008	2009	2005	2006	2007	2008	2009
Қазақстан										
Республикасы	167,1	162,9	162,7	164,8	170,8	415,5	460,8	517,9	548,9	551,8
Ақмола	7,7	9,3	10,0	9,7	10,3	11,3	14,9	15,7	20,7	21,9
Ақтөбе	5,6	6,8	7,0	7,1	7,4	13,9	14,0	14,6	16,7	17,1
Алматы	10,6	8,8	8,2	8,9	8,0	40,2	41,8	42,4	50,4	48,8
Атырау	5,3	5,1	5,5	5,7	6,0	34,5	42,1	52,0	52,5	49,2
Батыс Қазақстан	4,9	4,6	5,0	5,6	6,0	20,7	23,4	24,3	30,4	30,0
Жамбыл	11,7	11,5	11,7	11,8	11,5	19,0	20,5	27,2	30,4	29,5
Қарағанды	17,9	17,4	17,2	18,9	20,7	34,7	33,4	35,2	35,7	31,4
Қостанай	12,5	11,9	9,8	9,6	9,0	11,7	12,0	14,8	15,0	15,5
Қызылорда	4,2	4,3	4,4	4,1	4,1	19,8	20,1	25,5	26,9	30,4
Маңғыстау	9,9	9,4	9,2	10,3	11,6	17,4	19,5	19,8	19,1	20,1
Оңтүстік										
Қазақстан	15,3	11,7	13,5	13,6	13,3	38,2	45,6	53,5	52,6	60,6
Павлодар	22,7	22,2	22,0	22,1	25,1	17,7	17,5	18,3	21,7	23,9
Солтүстік										
Қазақстан	6,9	6,9	6,6	6,8	6,2	5,9	6,5	7,4	7,7	7,5
Шығыс Қазақстан	13,4	13,0	13,1	13,0	13,0	34,6	38,2	39,2	37,5	37,6
Астана қаласы	8,8	10,3	9,7	7,5	8,4	37,0	43,9	47,9	48,3	46,8
Алматы қаласы	9,8	9,8	9,9	10,1	10,1	58,9	67,6	80,0	83,4	81,4

жалғасы

	соның ішінде									
	сауда; автомобильдерді, тұрмыстық бұйымдар мен жеке пайдаланатын заттарды жөндеу					қонақ үйлер мен мейрамханалар				
	2005	2006	2007	2008	2009	2005	2006	2007	2008	2009
Қазақстан										
Республикасы	1 038,5	1 066,5	1 070,9	1 150,3	1 170,6	87,2	90,7	100,0	103,1	101,6
Ақмола	25,6	26,1	24,8	26,8	31,7	1,3	1,1	1,1	1,6	1,7
Ақтөбе	45,3	46,2	47,2	46,9	47,0	3,5	3,7	3,8	2,7	3,3
Алматы	87,3	92,3	100,3	102,1	98,4	9,8	9,1	8,4	9,2	8,5
Атырау	28,5	22,7	22,9	26,8	27,4	5,5	5,9	6,1	7,1	7,3
Батыс Қазақстан	34,7	34,9	36,0	35,0	37,6	2,0	1,8	1,6	1,5	1,8
Жамбыл	104,3	106,6	113,3	116,1	119,5	4,1	4,4	6,7	7,4	6,0

жалғасы

	соның ішінде									
	сауда; автомобильдерді, тұрмыстық бұйымдар мен жеке пайдаланатын заттарды жөндеу					қонақ үйлер мен мейрамханалар				
	2005	2006	2007	2008	2009	2005	2006	2007	2008	2009
Қарағанды	91,1	94,0	102,9	102,5	103,0	9,2	9,3	9,5	8,6	9,9
Қостанай	108,3	105,9	100,8	98,3	95,6	3,6	3,5	3,5	3,9	3,5
Қызылорда	50,0	58,6	47,0	41,7	42,2	7,0	2,4	4,2	4,9	4,8
Маңғыстау	17,8	17,9	17,1	19,2	21,0	4,8	5,0	5,0	4,2	3,3
Оңтүстік Қазақстан	145,0	155,9	144,0	171,0	181,9	7,2	11,9	13,3	10,7	9,8
Павлодар	39,0	40,6	44,1	50,5	49,6	3,5	4,0	4,3	4,5	4,5
Солтүстік Қазақстан	29,7	32,3	33,2	37,1	35,7	1,8	2,1	3,0	3,1	3,3
Шығыс Қазақстан	92,1	95,6	97,0	99,2	100,2	8,8	9,4	10,0	10,6	10,7
Астана қаласы	35,7	34,8	35,8	51,0	53,7	5,5	5,3	5,2	7,7	8,1
Алматы қаласы	103,9	102,2	104,4	126,0	126,1	9,5	11,7	14,4	15,3	15,1

жалғасы

	соның ішінде									
	көлік және байланыс					қаржы қызметі				
	2005	2006	2007	2008	2009	2005	2006	2007	2008	2009
Қазақстан Республикасы	529,0	538,5	552,9	588,9	586,4	66,5	73,8	87,7	96,2	96,6
Ақмола	33,6	33,0	30,5	31,2	31,8	2,0	2,0	2,7	2,8	2,9
Ақтөбе	27,8	27,8	28,7	29,7	29,8	2,8	2,7	3,3	3,6	3,7
Алматы	47,4	48,3	48,7	50,6	50,2	2,6	2,7	2,6	2,9	2,3
Атырау	21,2	23,5	24,2	24,4	24,8	1,6	1,9	2,3	2,7	2,5
Батыс Қазақстан	15,5	14,2	14,2	17,8	18,0	1,9	2,2	2,6	2,9	2,9
Жамбыл	31,4	31,6	35,1	39,0	36,4	1,9	2,0	2,6	2,7	2,8
Қарағанды	44,1	46,8	48,0	53,2	56,8	6,7	6,9	7,0	7,7	7,5
Қостанай	33,6	34,8	37,8	38,1	37,1	2,5	2,4	2,5	3,3	3,1
Қызылорда	21,9	22,4	23,7	30,0	28,2	1,0	1,5	1,3	1,7	2,7
Маңғыстау	20,0	20,5	20,2	19,9	21,1	1,3	1,4	1,5	1,9	2,2
Оңтүстік Қазақстан	49,4	46,6	52,6	57,0	54,5	6,1	5,1	6,7	6,9	6,9
Павлодар	26,4	26,4	27,9	30,8	31,3	3,5	3,7	3,7	3,7	3,8
Солтүстік Қазақстан	24,8	26,4	27,0	26,8	26,3	1,7	2,0	2,1	2,4	2,4
Шығыс Қазақстан	47,5	49,0	50,0	51,0	50,2	4,0	4,4	5,6	6,1	6,1
Астана қаласы	33,0	34,0	32,0	33,9	34,4	6,2	7,6	7,8	7,3	8,8
Алматы қаласы	51,4	53,1	52,2	55,6	55,6	20,8	25,3	33,5	37,7	36,1

жалғасы

	соның ішінде									
	жылжымайтын мүлікпен операциялар, жалға беру және тұтынушыларға қызмет көрсету					мемлекеттік басқару				
	2005	2006	2007	2008	2009	2005	2006	2007	2008	2009
Қазақстан Республикасы	291,9	319,0	354,6	378,1	394,3	330,4	335,4	343,7	352,5	373,1
Ақмола	9,6	11,5	14,4	17,7	19,3	19,1	19,6	19,4	19,9	19,7
Ақтөбе	12,8	13,1	13,2	17,4	17,7	14,3	14,7	16,2	16,2	16,7
Алматы	10,6	12,0	12,7	13,0	15,9	26,3	26,5	28,1	30,1	29,6
Атырау	17,5	20,4	20,6	25,6	28,8	9,5	9,9	10,3	11,1	11,7
Батыс Қазақстан	12,2	12,6	13,1	14,1	13,5	12,8	14,2	15,4	15,6	15,8
Жамбыл	7,7	13,3	13,7	14,4	13,7	15,1	15,1	15,3	15,4	16,9
Қарағанды	24,0	26,7	28,0	27,2	36,1	32,3	32,4	32,6	33,2	37,0
Қостанай	11,5	10,8	14,4	14,4	13,8	17,4	18,1	18,5	19,6	19,9
Қызылорда	8,1	8,5	11,1	12,6	10,2	10,3	10,8	11,4	11,9	12,2
Маңғыстау	13,2	13,4	17,1	20,4	20,0	4,3	4,5	4,7	5,3	7,8
Оңтүстік Қазақстан	11,6	16,1	16,1	15,6	16,9	27,7	25,4	26,2	28,8	28,0
Павлодар	10,2	11,2	12,9	13,8	13,4	15,9	17,2	17,5	18,5	19,0

жалғасы

	соның ішінде									
	жылжымайтын мүлікпен операциялар, жалға беру және тұтынушыларға қызмет көрсету					мемлекеттік басқару				
	2005	2006	2007	2008	2009	2005	2006	2007	2008	2009
Солтүстік Қазақстан	5,6	5,8	7,6	7,6	7,3	16,1	17,1	17,5	18,0	18,7
Шығыс Қазақстан	28,7	31,2	32,8	33,7	33,9	34,1	35,6	36,8	37,8	38,4
Астана қаласы	22,1	23,1	29,0	40,9	39,4	54,2	53,1	52,2	49,6	59,4
Алматы қаласы	86,6	89,5	97,8	90,0	94,4	21,1	21,1	21,6	21,5	22,4

жалғасы

	соның ішінде									
	білім беру					денсаулық сақтау және әлеуметтік қызмет көрсету				
	2005	2006	2007	2008	2009	2005	2006	2007	2008	2009
Қазақстан Республикасы	689,5	720,5	732,9	754,3	769,5	328,2	331,5	335,9	347,3	351,4
Ақмола	36,2	37,1	37,1	37,6	38,0	19,2	18,9	19,9	19,5	19,1
Ақтөбе	35,8	37,9	39,1	40,8	42,3	14,0	14,2	14,5	14,7	14,2
Алматы	61,9	63,5	60,0	60,7	59,9	28,1	27,7	24,8	25,0	22,7
Атырау	23,3	24,0	25,0	25,2	26,9	8,6	9,1	9,4	9,6	10,4
Батыс Қазақстан	33,2	34,9	35,6	36,8	37,4	14,0	14,2	14,5	14,7	16,0
Жамбыл	44,3	48,4	51,7	52,9	54,8	18,0	19,2	20,7	21,5	21,5
Қарағанды	61,8	63,5	63,7	64,9	66,6	31,7	30,8	30,5	31,7	31,9
Қостанай	34,3	35,9	36,4	37,9	38,2	16,6	17,4	17,2	18,0	19,6
Қызылорда	31,7	33,7	34,1	36,7	37,5	16,0	16,2	16,5	17,1	17,4
Маңғыстау	16,4	15,4	16,5	17,7	18,8	9,5	9,8	9,5	9,7	9,1
Оңтүстік Қазақстан	103,4	110,5	112,4	116,5	119,6	39,7	38,5	39,4	42,5	42,9
Павлодар	33,9	35,6	36,7	36,9	39,0	20,8	21,0	21,0	20,9	21,1
Солтүстік Қазақстан	31,1	33,9	34,8	34,5	34,9	12,8	13,4	14,1	14,2	14,5
Шығыс Қазақстан	59,6	61,0	61,9	62,9	63,1	33,4	34,0	34,0	34,5	34,8
Астана қаласы	19,4	20,0	20,8	22,8	24,1	11,6	12,1	13,6	16,4	19,1
Алматы қаласы	63,4	65,2	67,0	69,4	68,6	34,1	34,9	36,2	37,2	37,0

соңы

	соның ішінде									
	коммуналдық, әлеуметтік және дербес қызметтер көрсету					үй шаруашылығын жүргізу бойынша қызмет көрсету				
	2005	2006	2007	2008	2009	2005	2006	2007	2008	2009
Қазақстан Республикасы	203,0	198,2	197,4	205,4	220,9	36,3	29,2	28,4	24,4	21,4
Ақмола	9,1	9,7	10,7	11,5	12,8	7,5	5,4	3,7	3,0	2,7
Ақтөбе	10,4	10,7	10,8	9,9	10,1	1,1	1,1	1,1	1,2	1,3
Алматы	21,4	19,9	14,8	15,0	18,3	3,2	2,8	2,2	2,5	6,7
Атырау	3,8	4,5	4,2	4,7	4,7	-	-	-	-	-
Батыс Қазақстан	6,2	6,3	6,5	6,4	6,7	0,4	0,3	0,3	0,4	0,2
Жамбыл	7,7	7,7	8,4	10,5	8,9	0,8	0,9	2,5	2,6	1,4
Қарағанды	19,0	18,9	17,7	17,0	18,6	0,9	0,5	1,0	0,6	1,2
Қостанай	12,4	11,7	11,0	10,6	10,1	0,8	1,3	1,6	1,1	0,6
Қызылорда	4,2	3,6	4,5	4,9	9,3	2,8	0,5	1,4	1,3	0,6
Маңғыстау	9,8	9,4	9,4	7,6	8,8	-	-	-	0,5	0,1
Оңтүстік Қазақстан	14,8	12,6	12,8	16,5	17,9	13,7	11,1	9,7	4,0	1,0
Павлодар	7,3	7,5	9,1	9,6	9,9	0,6	0,3	0,3	0,2	0,2
Солтүстік Қазақстан	6,1	6,6	7,5	7,5	8,2	0,2	0,3	0,4	0,4	0,4
Шығыс Қазақстан	18,9	19,0	19,0	19,3	19,5	2,3	2,5	2,5	1,9	1,9
Астана қаласы	17,4	16,3	17,1	21,2	23,8	1,3	1,4	1,1	4,1	2,7
Алматы қаласы	34,5	33,7	33,7	33,2	33,3	0,8	0,8	0,5	0,6	0,5

2009 жылда экономиканың секторлары бойынша жұмыспен қамтылған халықтың құрылымы

пайызбен

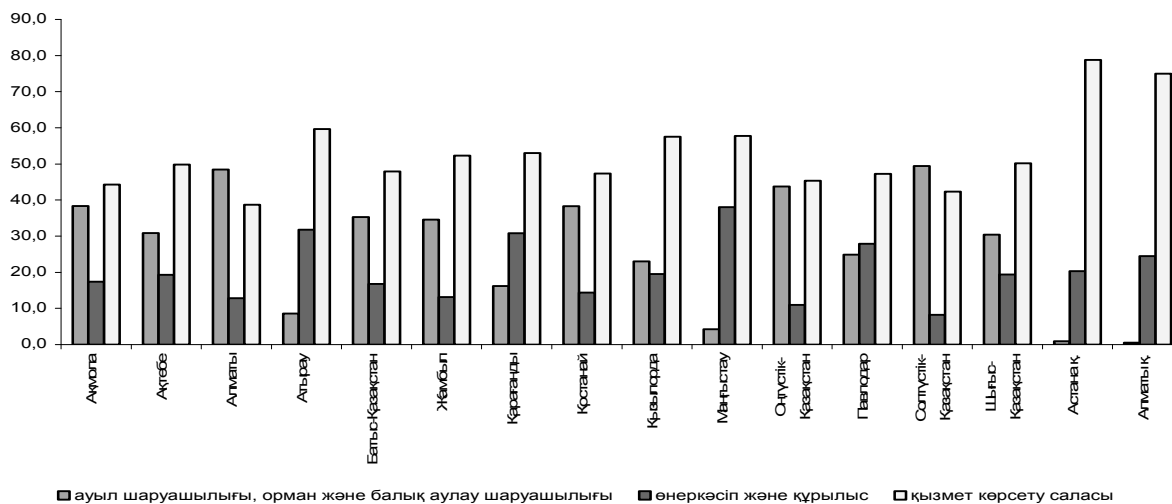

5.3. БЕЙРЕСМИ ЖҰМЫСПЕН ҚАМТЫЛҒАН ХАЛЫҚ

Жұмыспен қамтылу мәртебесі және өндірістік бірліктер үлгісі бойынша жұмыспен қамтылған халық

мың адам

	Экономикада жұмыспен қамтылғандар, барлығы					соның ішінде				
						ресми жұмыспен қамтылған				
	2005	2006	2007	2008	2009	2005	2006	2007	2008	2009
Қазақстан										
Республикасы	7 261,0	7 403,5	7 631,1	7 857,2	7 903,4	4 148,2	4 281,9	4 545,5	4 780,7	4 886,9
Ақмола	380,7	385,8	393,2	406,1	405,6	282,2	299,1	320,7	299,6	295,4
Ақтөбе	338,6	348,2	358,5	368,7	373,3	186,9	202,1	236,7	237,4	239,2
Алматы	745,1	758,3	778,2	799,5	807,0	315,4	343,0	349,3	388,1	402,0
Атырау	209,5	215,2	227,5	240,9	242,1	150,8	158,3	168,2	185,3	188,9
Батыс Қазақстан	290,9	293,7	302,0	308,5	313,0	154,4	153,8	160,2	171,6	177,3
Жамбыл	447,9	463,9	506,2	530,1	539,2	245,9	218,6	240,3	251,4	279,4
Қарағанды	685,9	689,6	694,8	699,0	695,2	428,2	434,5	464,1	465,7	473,2
Қостанай	511,9	513,2	518,4	517,4	510,5	258,7	267,1	279,4	272,6	279,4
Қызылорда	272,5	271,2	282,6	283,9	287,0	133,5	146,8	148,1	156,1	171,2
Маңғыстау	170,2	172,0	177,8	187,9	194,1	155,5	142,4	133,1	161,6	167,4
Оңтүстік										
Қазақстан	937,6	974,3	1 006,5	1 044,6	1 057,6	420,0	433,4	479,9	529,7	536,8
Павлодар	371,7	378,7	390,0	404,3	405,9	225,5	231,7	247,8	261,6	274,7
Солтүстік										
Қазақстан	364,3	366,1	366,7	365,1	358,4	164,6	176,3	181,7	195,5	201,7
Шығыс Қазақстан	698,1	704,4	713,7	715,9	715,1	386,2	394,6	415,9	408,2	413,2
Астана қаласы	269,0	278,5	290,8	331,7	347,2	232,3	245,6	263,6	309,7	325,2
Алматы қаласы	566,9	590,5	624,3	653,6	652,2	408,2	434,8	456,5	486,6	461,8

соңы

	соның ішінде					соның ішінде				
	бейресми жұмыспен қамтылған					үй шаруашылығы				
	2005	2006	2007	2008	2009	2005	2006	2007	2008	2009
Қазақстан										
Республикасы	1 765,5	1 846,0	1 844,0	1 862,7	1 835,5	1 347,3	1 275,5	1 241,6	1 213,8	1 180,9
Ақмола	42,1	53,2	34,0	45,5	46,5	56,5	33,5	38,5	61,0	63,7
Ақтөбе	89,5	84,9	62,7	72,7	95,2	62,2	61,2	59,1	58,6	38,8
Алматы	234,4	225,7	251,9	242,7	226,1	195,2	189,6	176,9	168,7	178,9
Атырау	44,9	49,9	52,7	48,7	43,6	13,8	7,0	6,6	6,9	9,7
Батыс Қазақстан	48,7	55,9	58,0	51,0	54,0	87,9	84,0	83,8	86,0	81,6
Жамбыл	104,2	143,0	144,5	163,6	142,2	97,8	102,3	121,5	115,1	117,6
Қарағанды	147,9	147,7	138,4	147,1	150,6	109,8	107,4	92,3	86,2	71,3
Қостанай	115,3	103,6	102,1	112,5	96,5	137,9	142,6	136,9	132,3	134,5
Қызылорда	87,2	76,1	85,5	84,2	83,3	51,9	48,4	48,9	43,6	32,5
Маңғыстау	14,3	28,5	44,0	23,6	26,4	0,4	1,0	0,7	2,7	0,3
Оңтүстік										
Қазақстан	328,2	374,8	368,0	361,7	377,5	189,4	166,1	158,6	153,2	143,3
Павлодар	67,4	69,5	73,4	77,1	65,3	78,8	77,4	68,8	65,6	65,9
Солтүстік										
Қазақстан	71,4	65,5	67,9	59,6	48,5	128,4	124,3	117,2	110,0	108,2
Шығыс Қазақстан	180,2	181,2	170,8	189,2	179,3	131,7	128,5	126,9	118,5	122,5
Астана қаласы	36,6	32,7	27,0	21,0	20,5	0,1	0,2	0,2	1,0	1,5
Алматы қаласы	153,3	153,8	163,2	162,6	179,8	5,4	1,9	4,6	4,5	10,6

Жалдамалы қызметкерлер жұмыспен қамтылу мәртебесі және өндірістік бірліктер үлгісі бойынша

мың адам

	Экономикада жұмыспен қамтылғандар, барлығы					соның ішінде				
						ресми жұмыспен қамтылған				
	2005	2006	2007	2008	2009	2005	2006	2007	2008	2009
Қазақстан										
Республикасы	4 640,5	4 776,6	4 973,5	5 199,4	5 238,8	3 428,4	3 580,6	3 767,7	4 044,5	4 109,1

жалғасы

	Экономикада жұмыспен қамтылғандар, барлығы					соның ішінде				
						ресми жұмыспен қамтылған				
	2005	2006	2007	2008	2009	2005	2006	2007	2008	2009
Ақмола	209,6	214,3	221,4	233,4	232,8	171,6	171,7	193,4	200,0	199,3
Ақтөбе	210,0	217,9	225,7	239,8	246,2	168,4	182,0	209,9	213,2	225,6
Алматы	414,5	426,1	441,3	462,1	467,0	237,1	265,1	272,4	310,7	327,8
Атырау	165,4	173,4	187,3	201,3	207,9	133,9	139,7	157,0	178,0	181,7
Батыс Қазақстан	170,0	173,5	180,1	185,9	188,2	128,9	129,3	135,7	147,8	153,9
Жамбыл	234,2	237,2	249,2	256,4	258,5	167,5	195,9	183,2	201,7	211,8
Қарағанды	501,5	505,5	518,7	529,8	545,0	390,3	399,2	417,9	426,7	428,7
Қостанай	290,8	295,6	298,3	295,9	290,6	226,0	238,0	235,7	226,3	225,5
Қызылорда	154,8	157,6	159,3	163,3	165,6	98,5	109,1	107,1	120,2	136,8
Маңғыстау	156,8	160,2	166,0	176,2	178,2	145,8	135,4	126,9	158,6	159,5
Оңтүстік										
Қазақстан	444,9	466,4	507,6	558,0	545,2	293,2	285,1	323,1	364,1	352,0
Павлодар	272,6	283,2	295,3	304,7	309,4	210,1	218,5	232,3	242,3	254,5
Солтүстік										
Қазақстан	202,5	205,7	208,3	214,4	212,3	149,6	159,2	160,1	174,2	180,2
Шығыс Қазақстан	444,6	458,6	468,8	473,3	472,6	320,7	329,6	353,2	350,3	348,7
Астана қаласы	247,2	254,7	266,1	297,5	313,0	210,5	222,0	238,9	276,7	294,0
Алматы қаласы	520,9	546,8	580,2	607,3	606,3	376,3	400,7	420,7	453,7	428,9

соңы

	соның ішінде									
	бейресми жұмыспен қамтылған					үй шаруашылығы				
	2005	2006	2007	2008	2009	2005	2006	2007	2008	2009
Қазақстан										
Республикасы	1 162,0	1 143,8	1 158,9	1 107,3	1 074,2	50,1	52,3	46,9	47,6	55,4
Ақмола	34,2	41,8	27,8	32,7	32,0	3,8	0,8	0,3	0,7	1,5
Ақтөбе	41,1	35,6	15,4	25,1	19,7	0,5	0,3	0,4	1,5	0,9
Алматы	165,5	150,5	161,6	145,4	132,6	11,9	10,4	7,2	5,9	6,5
Атырау	30,7	33,0	29,5	22,8	25,4	0,8	0,7	0,7	0,5	0,7
Батыс Қазақстан	39,6	41,4	43,1	36,6	33,2	1,5	2,8	1,3	1,5	1,0
Жамбыл	63,2	36,4	62,6	51,5	43,8	3,5	4,9	3,4	3,3	2,9
Қарағанды	107,7	101,5	97,6	99,2	112,5	3,6	4,8	3,1	3,9	3,9
Қостанай	63,1	55,9	60,9	68,5	64,2	1,8	1,7	1,7	1,1	0,9
Қызылорда	54,7	47,0	50,3	39,9	26,3	1,5	1,5	1,9	3,2	2,6
Маңғыстау	11,1	24,7	38,6	17,4	18,6	-	0,2	0,6	0,2	-
Оңтүстік										
Қазақстан	147,2	174,7	175,6	183,7	180,4	4,6	6,6	8,9	10,1	12,8
Павлодар	55,0	53,9	57,2	59,0	52,7	7,4	10,7	5,7	3,4	2,2
Солтүстік										
Қазақстан	52,2	44,6	46,4	39,2	30,2	0,7	1,8	1,9	1,1	1,9
Шығыс Қазақстан	120,3	125,9	110,2	116,9	118,2	3,6	3,0	5,3	6,0	5,7
Астана қаласы	36,6	32,5	27,0	19,9	17,6	0,1	0,2	0,2	1,0	1,5
Алматы қаласы	139,8	144,4	155,2	149,4	166,9	4,7	1,6	4,2	4,2	10,5

Өз бетінше жұмыспен қамтылғандар жұмыспен қамтылу мәртебесі және өндірістік бірліктер үлгісі бойынша

мың адам

	Экономикада жұмыспен қамтылғандар, барлығы					соның ішінде				
						ресми жұмыспен қамтылған				
	2005	2006	2007	2008	2009	2005	2006	2007	2008	2009
Қазақстан										
Республикасы	2 620,4	2 626,9	2 657,6	2 657,8	2 664,6	719,8	701,3	777,9	736,2	777,8
Ақмола	171,1	171,5	171,8	172,7	172,7	110,5	127,4	127,3	99,6	96,0
Ақтөбе	128,6	130,3	132,8	128,8	127,1	18,5	20,1	26,8	24,2	13,6
Алматы	330,6	332,2	336,9	337,4	340,1	78,4	77,9	76,9	77,4	74,2

жалғасы

	Экономикада жұмыспен қамтылғандар, барлығы					соның ішінде				
						ресми жұмыспен қамтылған				
	2005	2006	2007	2008	2009	2005	2006	2007	2008	2009
Атырау	44,0	41,8	40,2	39,6	34,3	16,9	18,6	11,2	7,2	7,1
Батыс Қазақстан	120,9	120,1	121,9	122,6	124,8	25,4	24,5	24,4	23,7	23,4
Жамбыл	213,7	226,7	257,1	273,7	280,7	78,4	22,7	57,1	49,8	67,6
Қарағанды	184,4	184,0	176,1	169,2	150,1	37,9	35,2	46,2	39,0	44,5
Қостанай	221,1	217,6	220,1	221,5	219,9	32,7	29,1	43,7	46,3	53,9
Қызылорда	117,8	113,7	123,2	120,6	121,4	35,0	37,6	41,0	36,0	34,4
Маңғыстау	13,4	11,8	11,7	11,7	15,9	9,8	7,1	6,1	3,0	7,9
Оңтүстік Қазақстан	492,7	507,9	498,9	486,6	512,4	126,8	148,3	156,8	165,6	184,8
Павлодар	99,1	95,5	94,7	99,6	96,5	15,4	13,2	15,5	19,3	20,2
Солтүстік Қазақстан	161,8	160,4	158,4	150,7	146,1	15,0	17,0	21,7	21,4	21,5
Шығыс Қазақстан	253,5	245,8	244,9	242,6	242,4	65,5	65,0	62,7	57,9	64,5
Астана қаласы	21,8	23,8	24,7	34,1	34,2	21,8	23,6	24,7	33,0	31,3
Алматы қаласы	46,0	43,7	44,1	46,4	45,9	31,9	34,1	35,8	32,8	32,9

соңы

	соның ішінде									
	бейресми жұмыспен қамтылған					үй шаруашылығы				
	2005	2006	2007	2008	2009	2005	2006	2007	2008	2009
Қазақстан										
Республикасы	603,5	702,3	685,1	755,4	761,3	1 297,1	1 223,3	1 194,7	1 166,1	1 125,5
Ақмола	7,9	11,4	6,2	12,8	14,5	52,7	32,7	38,2	60,3	62,2
Ақтөбе	48,4	49,3	47,3	47,6	75,6	61,6	60,9	58,7	57,1	37,9
Алматы	68,9	75,2	90,3	97,2	93,5	183,3	179,2	169,7	162,8	172,4
Атырау	14,2	16,9	23,2	26,0	18,2	13,0	6,3	5,8	6,4	8,9
Батыс Қазақстан	9,1	14,5	15,0	14,4	20,8	86,4	81,2	82,5	84,5	80,6
Жамбыл	40,9	106,6	81,9	112,1	98,4	94,4	97,5	118,1	111,8	114,7
Қарағанды	40,3	46,2	40,8	47,9	38,2	106,2	102,6	89,1	82,3	67,5
Қостанай	52,2	47,7	41,2	44,0	32,3	136,1	140,8	135,2	131,2	133,7
Қызылорда	32,5	29,1	35,2	44,3	57,0	50,3	46,9	47,0	40,3	30,0
Маңғыстау	3,3	3,9	5,4	6,2	7,8	0,4	0,8	0,2	2,4	0,3
Оңтүстік Қазақстан	181,0	200,2	192,4	177,9	197,2	184,9	159,4	149,8	143,1	130,5
Павлодар	12,4	15,6	16,2	18,0	12,6	71,3	66,7	63,1	62,3	63,7
Солтүстік Қазақстан	19,2	20,9	21,5	20,4	18,3	127,7	122,5	115,3	108,9	106,3
Шығыс Қазақстан	59,9	55,3	60,6	72,3	61,2	128,1	125,5	121,6	112,4	116,8
Астана қаласы	-	0,2	-	1,1	2,9	-	-	-	-	-
Алматы қаласы	13,5	9,4	8,0	13,2	12,9	0,7	0,3	0,3	0,3	0,1

5.4. ЖҰМЫССЫЗ ХАЛЫҚ

Жұмыссыз халық

	Жұмыссыз халық, мың адам					Жұмыссыздық деңгейі, пайызбен				
	2005	2006	2007	2008	2009	2005	2006	2007	2008	2009
Барлық халық										
Қазақстан Республикасы	640,7	625,4	597,2	557,8	554,5	8,1	7,8	7,3	6,6	6,6
Ақмола	37,4	36,5	34,1	31,1	29,9	8,9	8,6	8,0	7,1	6,9
Ақтөбе	34,3	32,5	28,8	25,1	24,0	9,2	8,5	7,4	6,4	6,0
Алматы	59,0	57,7	55,9	54,7	56,3	7,3	7,1	6,7	6,4	6,5
Атырау	21,0	19,8	18,3	16,2	15,8	9,1	8,4	7,4	6,3	6,1
Батыс Қазақстан	28,7	27,6	25,5	23,5	20,9	9,0	8,6	7,8	7,1	6,3
Жамбыл	48,7	46,9	42,4	37,0	37,7	9,8	9,2	7,7	6,5	6,5
Қарағанды	51,4	51,1	49,5	46,3	45,3	7,0	6,9	6,7	6,2	6,1
Қостанай	45,4	43,3	42,1	38,1	34,5	8,2	7,8	7,5	6,9	6,3
Қызылорда	29,4	27,9	25,3	21,2	20,4	9,7	9,3	8,2	6,9	6,6
Маңғыстау	18,3	17,7	16,5	13,8	14,9	9,7	9,3	8,5	6,9	7,1
Оңтүстік Қазақстан	75,5	75,8	75,0	74,0	75,0	7,5	7,2	6,9	6,6	6,6
Павлодар	30,5	30,2	29,0	27,5	27,6	7,6	7,4	6,9	6,4	6,4
Солтүстік Қазақстан	31,2	28,6	27,2	24,6	24,1	7,9	7,2	6,9	6,3	6,3
Шығыс Қазақстан	53,6	52,4	50,6	49,1	48,9	7,1	6,9	6,6	6,4	6,4
Астана қаласы	24,0	24,3	23,9	23,5	24,4	8,2	8,0	7,6	6,6	6,6
Алматы қаласы	52,2	52,9	53,1	51,9	54,6	8,4	8,2	7,8	7,4	7,7
Ерлер										
Қазақстан Республикасы	270,6	262,5	244,5	226,5	239,3	6,7	6,4	5,9	5,3	5,6
Ақмола	18,2	15,8	15,1	14,5	14,8	8,6	7,5	7,1	6,6	6,7
Ақтөбе	9,3	12,9	8,7	7,9	9,3	5,1	6,9	4,6	4,2	4,8
Алматы	28,5	29,4	28,4	27,3	32,5	6,8	6,9	6,6	6,2	7,4
Атырау	11,2	10,1	8,5	7,4	7,2	9,3	8,3	6,7	5,6	5,5
Батыс Қазақстан	13,5	11,5	8,2	9,2	9,7	7,9	6,8	4,8	5,3	5,6
Жамбыл	23,8	21,5	21,9	12,5	15,8	9,2	8,3	7,7	4,4	5,4
Қарағанды	18,0	22,8	21,0	18,5	20,0	4,9	6,2	5,6	5,0	5,4
Қостанай	21,3	19,1	17,9	17,7	15,4	7,6	6,8	6,4	6,4	5,7
Қызылорда	14,0	12,6	10,1	9,2	8,1	8,6	8,0	6,3	5,7	5,0
Маңғыстау	6,5	10,3	9,0	6,3	7,6	6,4	10,6	8,7	6,0	7,0
Оңтүстік Қазақстан	33,2	32,5	25,7	30,2	30,0	6,3	6,0	4,6	5,1	5,0
Павлодар	13,6	13,6	13,2	12,9	11,8	6,7	6,5	6,2	6,0	5,4
Солтүстік Қазақстан	10,3	10,1	10,4	10,4	11,2	5,3	5,1	5,3	5,3	5,8
Шығыс Қазақстан	22,3	20,4	18,7	20,0	21,1	5,7	5,2	4,8	5,2	5,5
Астана қаласы	8,2	3,2	4,0	5,4	9,0	5,5	2,1	2,5	2,9	4,7
Алматы қаласы	18,6	16,8	24,0	17,1	15,8	6,3	5,5	7,6	5,3	4,7
Әйелдер										
Қазақстан Республикасы	370,1	362,9	352,7	331,4	315,2	9,6	9,2	8,7	7,9	7,5
Ақмола	19,2	20,8	19,0	16,7	15,1	9,3	9,8	8,9	7,6	7,0
Ақтөбе	24,9	19,7	20,1	17,2	14,7	13,1	10,1	10,1	8,4	7,2
Алматы	30,5	28,4	27,5	27,5	23,8	7,9	7,3	6,8	6,7	5,6
Атырау	9,8	9,7	9,8	8,8	8,6	8,9	8,5	8,2	7,0	6,8
Батыс Қазақстан	15,3	16,1	17,3	14,4	11,2	10,2	10,6	10,9	9,0	7,0
Жамбыл	24,9	25,3	20,5	24,5	21,9	10,5	10,1	7,8	8,6	7,6
Қарағанды	33,5	28,3	28,6	27,8	25,4	9,0	7,6	7,8	7,5	6,9
Қостанай	24,2	24,1	24,2	20,5	19,2	8,7	8,7	8,7	7,3	6,9
Қызылорда	15,4	15,4	15,3	12,0	12,3	11,0	10,8	10,3	8,4	8,5
Маңғыстау	11,8	7,4	7,5	7,5	7,3	13,6	8,0	8,2	7,9	7,2
Оңтүстік Қазақстан	42,3	43,3	49,3	43,8	45,0	8,7	8,5	9,5	8,3	8,4
Павлодар	17,0	16,6	15,8	14,5	15,8	8,6	8,3	7,7	6,7	7,3
Солтүстік Қазақстан	20,9	18,5	16,8	14,3	12,8	10,4	9,3	8,5	7,3	6,8
Шығыс Қазақстан	31,3	32,0	31,9	29,1	27,8	8,7	8,7	8,5	7,7	7,4
Астана қаласы	15,8	21,1	20,0	18,1	15,4	11,1	14,0	13,0	10,6	8,6
Алматы қаласы	33,6	36,1	29,1	34,8	38,8	10,3	10,6	8,0	9,1	10,4

2009 жылғы жұмыссыздық деңгейі

пайызбен

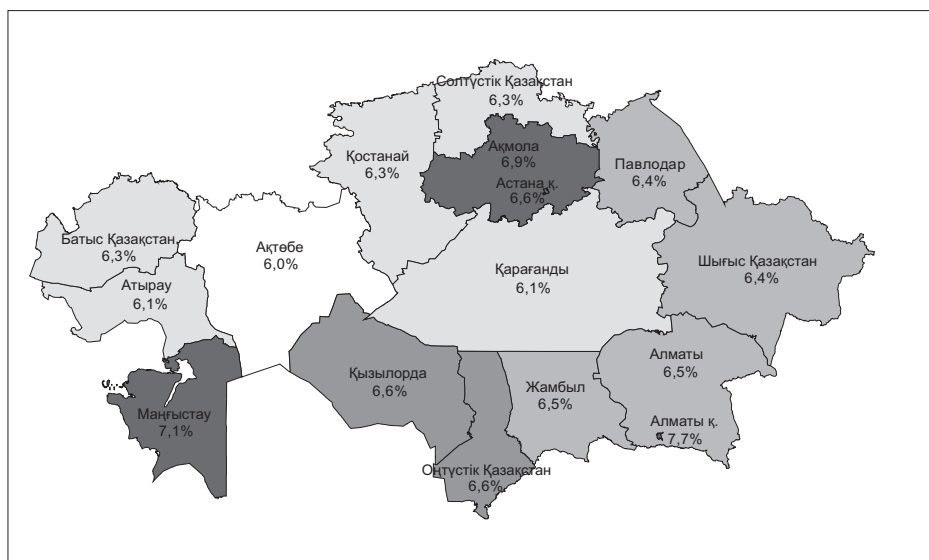

Жастар жұмыссыздығы және ұзақ мерзімді жұмыссыздықтың деңгейі жынысы бойынша

	Жастар жұмыссыздығының деңгейі (15-24 жас), пайызбен					Ұзақ мерзімді жұмыссыздықтың деңгейі, пайызбен				
	2005	2006	2007	2008	2009	2005	2006	2007	2008	2009
Барлық халық										
Қазақстан Республикасы	13,4	12,1	9,4	7,4	6,7	4,3	4,0	3,3	2,8	2,5
Ақмола	14,7	12,5	9,0	10,1	7,8	2,6	1,6	1,2	1,1	1,3
Ақтөбе	9,2	8,8	2,6	2,0	2,3	5,3	3,1	1,3	1,6	1,8
Алматы	11,2	11,8	4,7	4,9	7,5	1,8	3,7	1,2	1,5	1,7
Атырау	18,2	14,7	9,3	6,9	4,1	7,4	6,1	2,9	2,6	1,7
Батыс Қазақстан	18,6	12,3	7,3	7,8	7,6	7,5	7,5	5,5	4,8	4,0
Жамбыл	13,9	14,2	10,6	6,8	6,3	6,3	5,7	3,4	2,6	1,4
Қарағанды	10,0	9,3	8,8	8,6	8,4	4,1	4,2	4,2	2,9	2,8
Қостанай	11,7	14,6	10,5	8,4	5,1	4,2	2,6	3,2	1,6	2,7
Қызылорда	12,3	8,8	7,4	7,1	6,7	4,7	3,9	3,3	3,1	3,0
Маңғыстау	17,8	11,4	12,2	8,3	7,0	3,8	0,5	1,6	1,1	0,2
Оңтүстік Қазақстан	11,8	10,8	9,4	5,0	4,6	5,1	4,4	4,8	4,2	3,7
Павлодар	11,2	6,3	6,2	6,7	7,3	3,7	2,9	1,7	1,4	0,8
Солтүстік Қазақстан	13,6	12,4	9,4	10,8	7,9	5,5	4,5	3,8	3,5	2,8
Шығыс Қазақстан	13,3	12,3	10,8	10,4	8,6	3,8	3,9	3,2	2,9	2,9
Астана қаласы	11,0	13,7	17,0	11,4	10,5	4,1	3,9	3,1	3,0	2,0
Алматы қаласы	24,0	20,9	19,3	10,2	8,8	3,7	4,0	5,0	4,0	4,1
Ерлер										
Қазақстан Республикасы	12,5	10,0	8,5	6,8	5,5	3,1	2,9	2,3	1,9	1,8
Ақмола	16,7	9,7	8,0	9,0	8,3	2,1	0,8	0,8	1,1	1,4
Ақтөбе	9,7	6,6	1,4	0,3	2,2	2,2	1,4	0,3	0,7	1,2
Алматы	11,9	9,3	4,0	5,2	6,3	1,4	3,5	1,2	1,4	1,8
Атырау	20,3	11,8	7,8	5,5	4,5	7,4	5,6	2,1	2,0	1,8
Батыс Қазақстан	17,1	11,4	7,6	6,6	7,7	6,2	5,4	3,8	4,2	3,6
Жамбыл	14,5	10,7	11,4	5,2	5,3	5,7	5,1	2,9	1,5	1,0
Қарағанды	8,6	8,7	8,6	7,3	5,4	1,8	3,2	3,2	2,1	2,3
Қостанай	12,7	12,9	9,8	7,7	4,9	3,1	1,4	1,5	1,4	1,8
Қызылорда	10,9	9,4	5,8	4,4	5,5	4,1	3,1	1,8	1,9	1,8

соңы

	Жастар жұмыссыздығының деңгейі (15-24 жас), пайызбен					Ұзақ мерзімді жұмыссыздықтың деңгейі, пайызбен				
	2005	2006	2007	2008	2009	2005	2006	2007	2008	2009
Маңғыстау	12,6	9,9	14,1	12,6	8,2	1,9	0,4	1,3	0,9	0,3
Оңтүстік Қазақстан	9,6	9,5	7,5	4,8	3,3	4,2	3,4	3,0	3,0	2,3
Павлодар	10,3	6,5	6,6	7,1	6,6	2,9	2,1	0,9	0,6	0,5
Солтүстік Қазақстан	8,7	8,1	3,8	10,3	5,3	3,1	2,7	2,3	3,0	2,6
Шығыс Қазақстан	11,0	8,9	8,1	10,0	7,2	2,7	2,7	2,1	1,7	1,8
Астана қаласы	10,4	11,5	13,8	7,2	7,3	2,0	1,0	0,9	0,9	1,0
Алматы қаласы	22,7	16,3	22,5	11,1	5,2	2,2	2,7	5,2	2,0	1,4
Әйелдер										
Қазақстан Республикасы	14,5	14,7	10,5	8,2	8,2	5,6	5,1	4,3	3,7	3,3
Ақмола	12,0	15,9	10,2	11,5	7,2	3,1	2,5	1,6	1,0	1,2
Ақтөбе	8,6	11,7	4,0	3,9	2,6	8,3	4,7	2,2	2,4	2,5
Алматы	10,2	15,6	5,5	4,5	8,8	2,1	3,9	1,3	1,7	1,5
Атырау	15,5	18,4	11,0	8,5	3,7	7,5	6,7	3,6	3,2	1,6
Батыс Қазақстан	20,3	13,3	7,0	9,2	7,5	9,0	9,7	7,2	5,3	4,4
Жамбыл	13,1	18,0	9,5	8,3	7,3	6,9	6,3	4,0	3,7	1,9
Қарағанды	11,5	10,0	9,0	10,3	12,0	6,2	5,3	5,3	3,8	3,2
Қостанай	10,2	17,1	11,7	9,5	5,3	5,3	3,8	4,9	1,8	3,5
Қызылорда	14,0	8,2	9,7	10,8	8,3	5,5	4,9	4,9	4,4	4,3
Маңғыстау	24,3	13,2	9,6	2,1	5,7	6,1	0,6	1,9	1,4	0,2
Оңтүстік Қазақстан	14,4	12,2	11,7	5,2	6,3	6,1	5,5	6,7	5,6	5,3
Павлодар	12,5	6,0	5,6	6,1	8,3	4,5	3,8	2,5	2,1	1,2
Солтүстік Қазақстан	18,7	17,6	16,3	11,5	11,4	7,9	6,3	5,3	4,1	3,0
Шығыс Қазақстан	16,4	16,6	13,9	10,8	10,2	5,0	5,3	4,4	4,2	4,1
Астана қаласы	11,5	15,6	20,3	16,0	13,9	6,3	6,8	5,4	5,2	3,1
Алматы қаласы	25,3	25,4	16,0	9,4	13,1	5,0	5,2	4,9	5,8	6,4

Жұмыссыз халық жас топтары бойынша

мың адам

	Барлығы				
	2005	2006	2007	2008	2009
Қазақстан Республикасы	640,7	625,4	597,2	557,8	554,5
Ақмола	37,4	36,5	34,1	31,1	29,9
Ақтөбе	34,3	32,5	28,8	25,1	24,0
Алматы	59,0	57,7	55,9	54,7	56,3
Атырау	21,0	19,8	18,3	16,2	15,8
Батыс Қазақстан	28,7	27,6	25,5	23,5	20,9
Жамбыл	48,7	46,9	42,4	37,0	37,7
Қарағанды	51,4	51,1	49,5	46,3	45,3
Қостанай	45,4	43,3	42,1	38,1	34,5
Қызылорда	29,4	27,9	25,3	21,2	20,4
Маңғыстау	18,3	17,7	16,5	13,8	14,9
Оңтүстік Қазақстан	75,5	75,8	75,0	74,0	75,0
Павлодар	30,5	30,2	29,0	27,5	27,6
Солтүстік Қазақстан	31,2	28,6	27,2	24,6	24,1
Шығыс Қазақстан	53,6	52,4	50,6	49,1	48,9
Астана қаласы	24,0	24,3	23,9	23,5	24,4
Алматы қаласы	52,2	52,9	53,1	51,9	54,6

жалғасы

	соның ішінде жасы									
	15					16-24				
	2005	2006	2007	2008	2009	2005	2006	2007	2008	2009
Қазақстан Республикасы	1,8	1,3	0,3	0,6	-	181,8	167,7	126,5	96,0	87,2
Ақмола	-	-	-	-	-	10,5	8,6	7,1	6,7	5,6
Ақтөбе	-	-	0,0	-	-	5,1	6,7	1,4	1,1	1,3
Алматы	-	-	-	-	-	15,4	15,2	5,6	6,0	8,7

жалғасы

	соның ішінде жасы									
	15					16-24				
	2005	2006	2007	2008	2009	2005	2006	2007	2008	2009
Атырау	-	-	-	-	-	9,3	7,3	5,0	4,0	2,1
Батыс Қазақстан	-	-	-	-	-	12,5	7,8	4,8	5,2	5,6
Жамбыл	1,1	0,7	-	0,6	-	13,5	13,7	11,2	6,5	6,1
Қарағанды	-	-	-	-	-	11,6	11,2	9,9	8,7	9,5
Қостанай	0,3	-	-	-	-	13,0	18,2	11,2	7,2	4,6
Қызылорда	-	0,2	-	-	-	8,1	5,2	4,1	3,8	3,9
Маңғыстау	0,1	-	-	-	-	5,8	2,5	4,2	3,0	2,4
Оңтүстік Қазақстан	0,3	0,3	-	-	-	25,5	24,9	22,0	11,4	10,5
Павлодар	-	-	-	-	-	6,4	3,2	3,1	3,8	4,1
Солтүстік Қазақстан	-	-	-	-	-	8,4	7,7	5,4	5,7	3,8
Шығыс Қазақстан	0,1	-	-	-	-	15,3	15,1	13,3	10,9	8,3
Астана қаласы	-	-	-	-	-	2,8	3,6	3,4	4,1	3,5
Алматы қаласы	-	-	0,3	-	-	18,6	16,8	14,8	7,9	7,5

жалғасы

	соның ішінде жасы									
	25-34					35-44				
	2005	2006	2007	2008	2009	2005	2006	2007	2008	2009
Қазақстан										
Республикасы	190,4	192,5	210,7	199,9	212,0	120,9	121,8	113,6	103,0	101,8
Ақмола	8,6	9,8	8,7	8,2	11,0	5,2	6,0	6,2	3,9	4,6
Ақтөбе	13,3	10,0	13,8	14,5	12,4	9,2	9,2	6,8	4,2	3,8
Алматы	22,5	25,0	22,7	24,8	22,5	10,9	10,6	15,9	12,7	11,5
Атырау	5,4	5,6	6,3	4,7	6,2	3,3	3,1	3,6	3,2	2,1
Батыс Қазақстан	6,8	8,7	10,5	8,0	5,5	4,9	5,0	5,0	4,5	4,0
Жамбыл	13,2	13,1	10,9	7,9	18,0	7,5	9,4	6,2	7,1	5,1
Қарағанды	16,1	15,2	17,9	15,5	15,3	11,1	12,1	10,5	9,4	8,2
Қостанай	12,6	9,1	12,7	22,9	11,8	11,0	9,1	8,2	3,6	6,0
Қызылорда	10,4	9,0	11,4	8,1	6,2	6,1	6,7	4,2	3,2	4,0
Маңғыстау	7,0	7,9	6,9	4,1	3,9	2,0	3,7	3,5	3,2	3,6
Оңтүстік Қазақстан	23,5	18,8	25,6	29,9	36,5	12,2	14,9	11,6	14,6	12,2
Павлодар	8,6	11,6	8,9	8,0	8,8	7,7	7,3	7,5	6,7	5,8
Солтүстік Қазақстан	9,1	9,3	11,2	4,7	6,2	6,4	4,8	3,9	4,7	4,8
Шығыс Қазақстан	12,8	13,8	12,4	16,1	16,0	10,5	9,2	9,7	8,6	9,4
Астана қаласы	5,7	8,8	7,7	5,4	7,3	5,8	5,2	4,4	5,2	5,4
Алматы қаласы	14,7	16,8	23,0	17,3	24,2	7,1	5,4	6,2	8,3	11,2

соңы

	соның ішінде жасы									
	45-54					55-64				
	2005	2006	2007	2008	2009	2005	2006	2007	2008	2009
Қазақстан										
Республикасы	114,7	104,7	107,9	107,3	108,1	31,1	37,4	38,3	51,0	45,5
Ақмола	9,5	8,5	7,6	8,2	5,9	3,7	3,7	4,6	4,2	2,7
Ақтөбе	6,2	5,8	5,0	3,8	5,2	0,6	0,7	1,8	1,5	1,3
Алматы	8,8	6,3	9,7	8,3	9,4	1,3	0,6	2,0	3,0	4,3
Атырау	2,9	2,7	2,9	3,4	4,3	0,1	1,1	0,5	0,9	1,0
Батыс Қазақстан	3,3	5,2	4,7	5,2	5,0	1,2	0,9	0,6	0,7	0,8
Жамбыл	8,3	5,6	9,1	4,7	2,1	5,2	4,3	5,0	10,1	6,4
Қарағанды	10,2	9,8	8,9	9,3	8,1	2,4	2,8	2,3	3,4	4,2
Қостанай	6,8	6,2	7,1	3,5	7,4	1,8	0,7	2,9	0,9	4,8
Қызылорда	3,6	5,2	4,6	4,9	4,7	1,1	1,7	1,0	1,2	1,6
Маңғыстау	3,3	2,6	1,1	3,1	4,3	0,1	1,0	0,8	0,4	0,7
Оңтүстік Қазақстан	10,5	13,2	11,5	13,5	11,8	3,4	3,7	4,3	4,8	4,1
Павлодар	6,5	6,3	7,6	7,4	6,4	1,3	1,7	1,9	1,5	2,5
Солтүстік Қазақстан	5,2	5,0	4,6	7,1	6,1	2,2	1,8	2,0	2,4	3,1
Шығыс Қазақстан	10,7	10,3	9,3	7,1	10,2	4,1	4,1	5,9	6,5	5,1
Астана қаласы	8,3	5,7	7,1	6,3	7,5	1,5	1,1	1,4	2,4	0,8
Алматы қаласы	10,6	6,2	7,2	11,3	9,7	1,2	7,8	1,6	7,0	2,0

Жас топтары бойынша жұмыссыз халықтың деңгейі

пайызбен

	Барлығы				
	2005	2006	2007	2008	2009
Қазақстан Республикасы	8,1	7,8	7,3	6,6	6,6
Ақмола	8,9	8,6	8,0	7,1	6,9
Ақтөбе	9,2	8,5	7,4	6,4	6,0
Алматы	7,3	7,1	6,7	6,4	6,5
Атырау	9,1	8,4	7,4	6,3	6,1
Батыс Қазақстан	9,0	8,6	7,8	7,1	6,3
Жамбыл	9,8	9,2	7,7	6,5	6,5
Қарағанды	7,0	6,9	6,7	6,2	6,1
Қостанай	8,2	7,8	7,5	6,9	6,3
Қызылорда	9,7	9,3	8,2	6,9	6,6
Маңғыстау	9,7	9,3	8,5	6,9	7,1
Оңтүстік Қазақстан	7,5	7,2	6,9	6,6	6,6
Павлодар	7,6	7,4	6,9	6,4	6,4
Солтүстік Қазақстан	7,9	7,2	6,9	6,3	6,3
Шығыс Қазақстан	7,1	6,9	6,6	6,4	6,4
Астана қаласы	8,2	8,0	7,6	6,6	6,6
Алматы қаласы	8,4	8,2	7,8	7,4	7,7

жалғасы

	соның ішінде жасы									
	15					16-24				
	2005	2006	2007	2008	2009	2005	2006	2007	2008	2009
Қазақстан Республикасы	7,4	5,8	2,4	4,1	-	13,5	12,2	9,5	7,4	6,8
Ақмола	-	-	-	-	-	14,7	12,5	9,0	10,1	7,8
Ақтөбе	-	-	9,6	-	-	9,2	8,9	2,5	2,0	2,3
Алматы	-	-	-	-	-	11,4	11,9	4,9	4,9	7,5
Атырау	-	-	-	-	-	18,2	14,7	9,3	6,9	4,2
Батыс Қазақстан	-	-	-	-	-	19,1	12,7	7,6	8,0	7,7
Жамбыл	31,4	12,7	-	14,4	-	13,3	14,3	10,6	6,5	6,6
Қарағанды	-	-	-	-	-	10,2	9,5	8,9	8,7	8,4
Қостанай	3,6	-	-	-	-	12,4	15,1	10,6	8,8	5,6
Қызылорда	-	17,4	-	-	-	12,5	8,6	7,6	7,3	6,8
Маңғыстау	20,0	-	-	-	-	17,8	11,4	12,5	8,3	7,1
Оңтүстік Қазақстан	13,6	34,0	-	-	-	11,8	10,7	9,4	5,0	4,6
Павлодар	-	-	-	-	-	11,4	6,4	6,3	6,8	7,4
Солтүстік Қазақстан	-	-	-	-	-	13,9	12,7	9,5	10,8	8,0
Шығыс Қазақстан	22,7	-	-	-	-	13,2	12,5	10,8	10,4	8,6
Астана қаласы	-	-	-	-	-	11,0	13,7	17,0	11,4	10,5
Алматы қаласы	-	-	-	-	-	24,0	20,9	19,1	10,2	8,8

жалғасы

	соның ішінде жасы									
	25-34					35-44				
	2005	2006	2007	2008	2009	2005	2006	2007	2008	2009
Қазақстан Республикасы	8,3	8,4	8,7	8,0	8,4	6,2	6,4	5,9	5,4	5,4
Ақмола	8,1	9,1	8,1	6,9	9,6	5,6	6,8	6,6	4,6	5,2
Ақтөбе	10,6	9,5	10,8	11,4	9,9	9,1	9,1	7,3	4,6	4,1
Алматы	9,6	10,2	8,6	9,3	8,3	5,4	5,5	8,2	6,7	6,2
Атырау	7,9	8,3	9,0	6,6	8,1	5,2	5,2	6,0	5,4	3,9
Батыс Қазақстан	8,2	10,3	12,5	9,5	7,3	6,3	6,3	6,4	6,3	5,6
Жамбыл	9,5	9,0	6,7	5,0	10,6	7,0	8,1	5,1	5,5	4,0
Қарағанды	8,0	7,5	8,5	6,9	7,4	6,3	7,1	6,4	5,8	5,1
Қостанай	9,3	7,0	8,7	14,5	8,3	8,4	7,3	6,7	3,0	5,0
Қызылорда	10,7	9,2	11,6	8,7	7,0	8,7	9,7	5,6	4,3	5,5
Маңғыстау	11,0	11,1	11,8	7,2	6,0	3,8	6,4	6,3	5,7	6,3

жалғасы

	соның ішінде жасы									
	25-34					35-44				
	2005	2006	2007	2008	2009	2005	2006	2007	2008	2009
Оңтүстік Қазақстан	7,4	5,9	7,6	8,3	10,0	4,7	5,8	4,5	5,5	4,7
Павлодар	8,2	9,9	7,5	6,9	7,4	6,7	7,1	7,3	6,9	6,0
Солтүстік Қазақстан	9,5	9,9	11,4	4,5	6,1	7,2	5,9	4,9	6,1	6,1
Шығыс Қазақстан	5,9	6,7	6,2	7,1	7,0	5,9	5,3	5,6	4,9	5,6
Астана қаласы	5,5	8,5	6,8	4,8	5,8	7,6	6,6	5,6	6,1	6,0
Алматы қаласы	7,5	8,0	10,0	7,3	10,3	4,2	3,4	3,6	4,8	6,5

соңы

	соның ішінде жасы									
	45-54					55-64				
	2005	2006	2007	2008	2009	2005	2006	2007	2008	2009
Қазақстан										
Республикасы	6,8	5,9	5,9	5,6	5,5	6,0	6,7	6,2	7,5	6,6
Ақмола	9,7	7,9	7,4	7,4	5,7	7,7	7,3	10,4	8,3	5,7
Ақтөбе	8,5	7,7	5,8	4,3	5,6	3,6	3,5	8,3	6,5	5,2
Алматы	5,2	3,4	5,2	4,3	4,6	2,5	1,1	3,3	4,4	5,7
Атырау	7,5	6,0	5,8	6,3	7,4	1,6	9,5	4,1	6,3	6,5
Батыс Қазақстан	4,8	7,2	6,1	6,3	5,9	6,1	4,9	2,6	2,7	3,2
Жамбыл	8,1	5,8	8,5	4,5	1,9	15,1	9,6	10,2	17,8	9,8
Қарағанды	6,1	5,8	5,2	5,4	4,7	4,3	4,6	3,4	4,8	5,7
Қостанай	5,6	5,0	5,6	2,8	5,8	4,0	1,7	6,0	1,7	8,8
Қызылорда	6,9	9,4	7,7	7,8	7,3	7,8	11,0	5,6	5,7	8,0
Маңғыстау	10,6	8,9	3,4	8,1	11,1	1,0	10,9	6,4	3,1	6,3
Оңтүстік Қазақстан	5,8	6,7	5,6	6,3	5,2	9,7	8,4	9,1	9,0	7,4
Павлодар	7,5	6,5	7,6	6,8	5,8	3,9	5,2	5,2	3,7	5,7
Солтүстік Қазақстан	5,6	5,1	4,6	7,1	6,3	6,0	5,0	5,0	5,5	6,9
Шығыс Қазақстан	5,6	5,3	4,7	3,7	5,1	8,7	6,9	8,8	9,8	7,1
Астана қаласы	12,4	8,1	9,3	7,3	8,0	6,9	4,5	5,1	8,1	2,7
Алматы қаласы	7,7	4,1	4,7	6,5	5,4	3,1	19,1	3,7	15,8	6,3

Жұмыссыз халық білім деңгейі бойынша

мың адам

	Барлығы					соның ішінде білімі барлар				
						жоғары және аяқталмаған жоғары				
	2005	2006	2007	2008	2009	2005	2006	2007	2008	2009
Қазақстан										
Республикасы	640,7	625,4	597,2	557,8	554,5	110,0	116,3	112,6	123,8	129,9
Ақмола	37,4	36,5	34,1	31,1	29,9	5,0	5,5	4,4	7,1	3,7
Ақтөбе	34,3	32,5	28,8	25,1	24,0	5,0	5,6	2,8	5,7	5,3
Алматы	59,0	57,7	55,9	54,7	56,3	5,6	7,3	8,0	7,1	6,3
Атырау	21,0	19,8	18,3	16,2	15,8	2,5	2,9	2,7	2,1	3,1
Батыс Қазақстан	28,7	27,6	25,5	23,5	20,9	3,7	4,3	3,6	5,0	4,5
Жамбыл	48,7	46,9	42,4	37,0	37,7	6,7	5,8	4,8	6,2	7,9
Қарағанды	51,4	51,1	49,5	46,3	45,3	10,0	10,9	11,4	10,6	10,4
Қостанай	45,4	43,3	42,1	38,1	34,5	6,6	10,6	9,0	12,0	6,6
Қызылорда	29,4	27,9	25,3	21,2	20,4	1,8	1,4	2,3	1,6	2,9
Маңғыстау	18,3	17,7	16,5	13,8	14,9	2,3	5,9	4,8	2,7	3,6
Оңтүстік Қазақстан	75,5	75,8	75,0	74,0	75,0	13,4	8,2	10,9	11,2	15,4
Павлодар	30,5	30,2	29,0	27,5	27,6	2,3	2,5	1,6	2,1	4,8
Солтүстік Қазақстан	31,2	28,6	27,2	24,6	24,1	3,2	2,0	2,6	2,9	2,7
Шығыс Қазақстан	53,6	52,4	50,6	49,1	48,9	7,1	6,6	6,9	8,0	7,2
Астана қаласы	24,0	24,3	23,9	23,5	24,4	10,7	12,4	13,7	15,8	15,2
Алматы қаласы	52,2	52,9	53,1	51,9	54,6	24,0	24,5	23,0	23,8	30,2

соңы

	соның ішінде білімі барлар									
	орта кәсіптік (арнаулы)					негізгі, орта, жалпы, бастауыш				
	2005	2006	2007	2008	2009	2005	2006	2007	2008	2009
Қазақстан Республикасы	160,4	158,2	149,9	127,1	138,5	370,3	350,8	334,7	306,9	286,2
Ақмола	15,3	17,5	15,0	13,5	10,5	17,2	13,5	14,7	10,5	15,7
Ақтөбе	10,7	11,6	10,8	8,4	9,9	18,5	15,4	15,3	11,0	8,9
Алматы	11,3	9,0	10,6	8,4	9,6	42,1	41,5	37,3	39,2	40,4
Атырау	3,9	5,0	4,4	4,5	4,0	14,6	11,9	11,2	9,6	8,7
Батыс Қазақстан	6,5	6,9	6,7	4,9	4,4	18,5	16,5	15,1	13,7	11,9
Жамбыл	8,9	8,4	7,2	4,7	5,3	33,1	32,7	30,3	26,1	24,6
Қарағанды	14,0	14,0	11,6	10,6	12,0	27,4	26,3	26,5	25,1	23,0
Қостанай	14,4	13,4	10,3	6,1	12,4	24,4	19,3	22,8	20,0	15,5
Қызылорда	5,1	5,5	5,0	4,6	4,1	22,4	21,0	18,0	15,0	13,5
Маңғыстау	7,0	9,1	7,4	5,6	9,1	8,9	2,7	4,3	5,5	2,2
Оңтүстік Қазақстан	13,1	11,8	13,9	10,9	10,4	49,0	55,8	50,2	52,0	49,2
Павлодар	9,3	8,5	8,7	7,8	8,9	18,9	19,2	18,8	17,6	13,9
Солтүстік Қазақстан	9,4	5,6	7,0	6,5	7,7	18,6	21,0	17,6	15,2	13,7
Шығыс Қазақстан	12,4	13,4	14,2	13,1	15,1	34,1	32,3	29,5	28,1	26,5
Астана қаласы	7,4	6,5	6,2	4,9	4,9	6,0	5,3	4,1	2,8	4,2
Алматы қаласы	11,7	12,1	11,1	12,4	10,1	16,5	16,4	18,9	15,6	14,3

Жұмыссыз халық жұмыспен қамтылмау ұзақтығы бойынша^{*)}

мың адам

	Барлығы				
	2005	2006	2007	2008	2009
	Қазақстан Республикасы	615,2	585,7	566,1	523,4
Ақмола	36,9	36,5	34,1	31,1	29,7
Ақтөбе	33,8	32,4	28,6	25,1	24,0
Алматы	59,0	56,9	55,2	54,6	55,9
Атырау	20,7	19,8	18,0	16,0	15,8
Батыс Қазақстан	28,1	27,4	25,5	23,5	20,8
Жамбыл	39,2	36,2	29,7	18,6	23,6
Қарағанды	48,6	46,8	45,7	40,3	39,7
Қостанай	37,0	29,2	36,3	35,5	33,0
Қызылорда	29,1	23,9	21,0	16,7	16,2
Маңғыстау	18,3	17,7	16,5	13,8	14,8
Оңтүстік Қазақстан	74,6	74,5	74,3	73,7	74,9
Павлодар	30,0	30,0	28,7	27,4	27,3
Солтүстік Қазақстан	30,8	27,6	26,5	24,3	23,9
Шығыс Қазақстан	53,6	52,4	50,6	49,0	48,9
Астана қаласы	23,2	22,9	22,6	22,9	24,0
Алматы қаласы	52,2	51,4	52,9	51,1	51,1

жалғасы

	олардан жұмыс істемегендер									
	1 айдан аз				1 айдан 3 айға дейін					
	2005	2006	2007	2008	2009	2005	2006	2007	2008	2009
Қазақстан Республикасы	16,5	15,2	22,9	12,2	14,9	63,7	71,4	98,6	106,4	119,1
Ақмола	0,9	0,4	0,2	-	0,8	2,6	1,0	11,5	2,9	15,1
Ақтөбе	-	1,5	7,3	0,5	0,8	3,6	6,6	6,0	8,3	6,7
Алматы	3,3	4,3	4,7	4,2	3,7	13,0	7,8	23,1	22,5	18,0
Атырау	0,7	-	0,4	0,2	0,4	1,8	1,7	3,4	1,6	3,7
Батыс Қазақстан	0,6	0,3	1,2	0,5	0,3	0,9	0,5	5,1	5,0	2,2
Жамбыл	0,6	-	-	-	1,5	4,1	3,0	10,6	0,8	11,6
Қарағанды	1,9	1,9	1,4	1,1	1,6	6,3	5,0	2,5	4,6	4,4
Қостанай	1,0	1,1	0,9	0,2	1,1	2,6	4,9	5,2	21,1	4,0
Қызылорда	-	0,8	-	0,3	0,1	1,2	1,6	1,3	0,4	0,6
Маңғыстау	0,3	1,1	0,9	0,8	0,6	2,0	3,7	1,9	2,2	6,4

жалғасы

	олардан жұмыс істемегендер									
	1 айдан аз					1 айдан 3 айға дейін				
	2005	2006	2007	2008	2009	2005	2006	2007	2008	2009
Оңтүстік Қазақстан	2,7	0,9	1,2	1,2	0,9	6,2	4,6	5,4	7,6	13,3
Павлодар	0,8	0,4	0,5	0,6	0,9	8,2	8,4	10,2	13,8	11,8
Солтүстік Қазақстан	0,2	0,5	1,0	0,5	0,3	1,0	2,2	2,0	2,2	3,3
Шығыс Қазақстан	1,6	1,9	2,5	1,9	0,9	7,5	4,9	4,6	5,6	7,8
Астана қаласы	0,8	-	0,3	0,3	0,4	1,0	0,6	1,3	4,9	5,3
Алматы қаласы	1,2	0,2	0,3	-	0,6	1,7	14,9	4,5	3,0	5,0

жалғасы

	олардан жұмыс істемегендер									
	3 айдан 6 айға дейін					6 айдан 12 айға дейін				
	2005	2006	2007	2008	2009	2005	2006	2007	2008	2009
Қазақстан										
Республикасы	96,4	83,0	93,0	89,8	97,2	94,9	98,7	82,7	82,8	79,7
Ақмола	2,2	2,4	1,2	1,0	1,6	20,4	25,8	16,2	22,7	6,5
Ақтөбе	4,7	8,1	6,0	7,2	6,5	5,6	4,6	4,4	2,8	2,7
Алматы	24,7	8,5	14,0	9,9	13,8	3,9	6,1	3,0	5,1	5,9
Атырау	0,7	0,9	5,0	3,8	4,3	0,5	2,9	2,2	3,8	3,0
Батыс Қазақстан	0,8	1,4	0,2	1,5	2,3	1,8	1,3	1,0	0,7	2,7
Жамбыл	1,3	1,4	0,2	2,2	1,4	1,9	2,7	-	0,7	1,0
Қарағанды	6,2	4,6	4,5	7,9	7,6	4,2	4,1	5,8	4,9	5,5
Қостанай	3,7	4,8	7,4	3,2	7,7	6,4	3,9	4,9	2,1	5,7
Қызылорда	6,1	4,3	4,4	1,8	2,1	7,6	5,4	5,2	4,8	4,2
Маңғыстау	3,8	8,5	8,0	7,2	6,1	5,0	3,4	2,6	1,3	1,2
Оңтүстік Қазақстан	6,1	11,8	10,1	8,9	6,2	8,0	11,2	6,0	8,7	12,3
Павлодар	3,5	5,2	7,8	5,8	8,4	2,6	4,1	3,0	1,2	2,7
Солтүстік Қазақстан	2,5	2,2	4,0	3,9	5,2	5,2	5,1	4,5	3,9	4,4
Шығыс Қазақстан	8,9	9,3	8,8	8,8	10,1	7,1	6,5	10,1	10,2	7,8
Астана қаласы	4,8	2,8	2,6	4,0	5,1	4,5	7,9	8,6	3,2	5,8
Алматы қаласы	16,3	6,9	8,8	12,8	8,8	10,2	3,6	5,3	6,9	8,1

соңы

	олардан жұмыс істемегендер									
	1 жыл және одан көп					еш уақытта жұмыс істемегендер				
	2005	2006	2007	2008	2009	2005	2006	2007	2008	2009
Қазақстан										
Республикасы	229,5	200,0	163,3	144,3	126,3	114,2	117,5	105,6	87,9	86,6
Ақмола	9,4	6,9	5,1	4,2	4,0	1,5	-	-	0,4	1,7
Ақтөбе	13,5	6,4	4,0	3,9	5,5	6,3	5,3	0,9	2,4	1,8
Алматы	7,5	7,6	6,4	8,7	7,5	6,6	22,6	4,0	4,3	7,0
Атырау	8,6	7,2	3,4	2,4	2,1	8,5	7,1	3,6	4,2	2,3
Батыс Қазақстан	17,4	19,0	13,8	9,6	6,9	6,6	5,0	4,1	6,2	6,4
Жамбыл	19,9	20,4	7,3	3,6	2,5	11,3	8,6	11,5	11,2	5,6
Қарағанды	20,6	23,8	23,6	15,8	11,0	9,3	7,5	8,0	6,1	9,5
Қостанай	18,0	12,8	14,3	6,5	12,0	5,3	1,7	3,6	2,4	2,6
Қызылорда	3,3	4,4	3,8	2,7	3,2	10,9	7,3	6,4	6,7	6,0
Маңғыстау	3,9	0,8	2,1	1,5	0,5	3,3	0,2	1,0	0,8	-
Оңтүстік Қазақстан	39,9	30,7	29,9	27,6	19,9	11,7	15,3	21,6	19,7	22,3
Павлодар	10,6	8,3	5,8	4,6	2,8	4,4	3,5	1,4	1,3	0,8
Солтүстік Қазақстан	16,2	12,8	10,3	9,6	8,2	5,8	4,9	4,7	4,2	2,6
Шығыс Қазақстан	13,8	17,8	16,6	16,3	16,5	14,7	12,0	7,9	6,1	5,8
Астана қаласы	10,7	10,7	8,5	9,4	5,7	1,2	1,0	1,3	1,2	1,8
Алматы қаласы	16,0	10,3	8,4	17,9	18,0	6,8	15,5	25,6	10,5	10,6

¹⁾ «Жұмыссыздар» ретінде сыныпталатын зейнеткерлердің, күндізгі оқу нысаны оқушыларының, мүгедектердің есебінен

Жұмыссыз халық жұмыспен қамтылмау себептері бойынша

	Барлығы					олардан жұмыстан босатылғандар				
						кәсіпорынның таратылуына байланысты				
	2005	2006	2007	2008	2009	2005	2006	2007	2008	2009
Қазақстан										
Республикасы	640,7	625,4	597,2	557,8	554,5	25,9	19,7	21,4	25,7	20,2
Ақмола	37,4	36,5	34,1	31,1	29,9	3,4	4,2	6,5	11,7	5,8
Ақтөбе	34,3	32,5	28,8	25,1	24,0	2,3	1,2	1,4	-	0,7
Алматы	59,0	57,7	55,9	54,7	56,3	0,5	0,1	0,4	0,4	0,4
Атырау	21,0	19,8	18,3	16,2	15,8	0,4	0,3	0,4	0,6	0,6
Батыс Қазақстан	28,7	27,6	25,5	23,5	20,9	1,1	0,7	0,5	1,0	0,7
Жамбыл	48,7	46,9	42,4	37,0	37,7	-	0,5	-	0,3	0,2
Қарағанды	51,4	51,1	49,5	46,3	45,3	2,4	1,9	0,7	1,4	0,8
Қостанай	45,4	43,3	42,1	38,1	34,5	4,2	1,2	0,1	0,4	0,6
Қызылорда	29,4	27,9	25,3	21,2	20,4	3,0	1,8	1,7	0,5	0,2
Маңғыстау	18,3	17,7	16,5	13,8	14,9	1,2	0,6	-	-	1,0
Оңтүстік Қазақстан	75,5	75,8	75,0	74,0	75,0	0,6	1,4	0,7	1,1	1,3
Павлодар	30,5	30,2	29,0	27,5	27,6	1,7	1,1	0,7	0,7	1,1
Солтүстік Қазақстан	31,2	28,6	27,2	24,6	24,1	0,6	0,3	0,6	0,4	0,5
Шығыс Қазақстан	53,6	52,4	50,6	49,1	48,9	1,6	2,0	4,4	3,9	1,4
Астана қаласы	24,0	24,3	23,9	23,5	24,4	0,4	0,3	0,3	1,4	3,9
Алматы қаласы	52,2	52,9	53,1	51,9	54,6	2,4	2,3	3,0	1,9	1,1

	олардан жұмыстан босатылғандар									
	штаттың қысқаруына байланысты					өз еркімен жұмыстан босатылуына байланысты				
	2005	2006	2007	2008	2009	2005	2006	2007	2008	2009
Қазақстан										
Республикасы	71,2	63,4	60,1	47,9	81,4	85,3	86,6	83,2	107,1	99,6
Ақмола	19,6	19,6	21,5	13,1	14,5	4,1	4,4	1,4	1,4	2,7
Ақтөбе	3,6	7,9	4,3	0,7	6,1	3,6	3,3	1,0	2,1	4,8
Алматы	3,4	1,9	7,3	7,5	6,5	9,4	3,4	15,2	21,6	27,1
Атырау	3,5	1,6	7,0	5,3	5,7	0,6	1,8	1,8	2,9	3,4
Батыс Қазақстан	1,4	1,3	0,7	0,8	0,7	3,1	2,5	1,6	1,3	0,8
Жамбыл	0,6	1,1	0,7	-	0,3	0,2	-	0,6	0,4	0,3
Қарағанды	6,1	4,1	3,1	3,7	4,0	13,4	12,9	13,6	13,7	10,3
Қостанай	6,6	3,0	1,2	0,7	4,3	5,2	4,2	5,6	7,2	7,2
Қызылорда	2,0	2,5	1,3	0,7	0,6	0,8	1,0	0,9	0,6	1,1
Маңғыстау	0,6	2,2	1,7	1,2	3,8	1,9	11,2	9,7	8,9	8,5
Оңтүстік Қазақстан	7,6	4,5	2,7	1,5	6,9	3,5	2,6	0,7	2,1	0,8
Павлодар	2,1	1,9	0,4	0,6	2,7	6,0	6,7	4,0	5,2	8,2
Солтүстік Қазақстан	3,5	3,1	2,2	2,6	1,4	3,4	2,2	1,9	3,9	4,1
Шығыс Қазақстан	5,0	4,7	2,2	1,9	6,9	9,2	11,5	10,9	11,8	8,1
Астана қаласы	2,7	1,6	1,1	5,1	8,4	13,0	10,3	9,8	10,1	3,4
Алматы қаласы	2,8	2,4	2,8	2,6	8,6	7,9	8,6	4,5	14,1	8,8

	олардан жұмыстан босатылғандар									
	келісім-шарт мерзімінің бітуіне байланысты					кәсіпкерлік қызметтің аяқталуына байланысты				
	2005	2006	2007	2008	2009	2005	2006	2007	2008	2009
Қазақстан										
Республикасы	41,1	29,4	29,7	45,2	28,1	4,0	4,7	1,4	1,8	4,9
Ақмола	0,9	1,1	0,4	1,3	1,0	-	0,2	-	-	0,1
Ақтөбе	1,7	1,7	2,1	4,3	1,5	-	0,1	-	0,6	0,1
Алматы	8,8	6,5	7,1	5,6	3,0	0,4	-	0,2	-	-
Атырау	0,6	3,4	1,7	0,9	0,7	0,0	0,1	-	-	-
Батыс Қазақстан	0,7	0,6	1,0	0,1	0,4	0,1	-	-	-	-
Жамбыл	0,6	0,4	0,3	0,1	0,3	-	-	-	-	0,1
Қарағанды	3,1	1,8	1,9	3,9	1,9	0,6	0,1	0,2	0,5	1,2
Қостанай	2,8	2,6	2,7	14,6	3,5	0,5	0,8	0,1	0,1	0,5
Қызылорда	2,6	0,6	1,2	1,2	1,4	0,4	0,3	-	0,1	0,0

жалғасы

	олардан жұмыстан босатылғандар									
	келісім-шарт мерзімінің бітуіне байланысты					кәсіпкерлік қызметтің аяқталуына байланысты				
	2005	2006	2007	2008	2009	2005	2006	2007	2008	2009
Маңғыстау	1,5	0,7	1,6	0,9	0,4	-	-	0,3	0,1	0,2
Оңтүстік Қазақстан	3,4	0,6	1,0	1,4	2,2	0,4	0,4	0,1	-	0,3
Павлодар	2,3	1,5	2,3	1,5	3,5	-	-	0,1	0,2	0,3
Солтүстік Қазақстан	1,3	1,3	1,4	1,7	1,5	0,1	-	-	-	0,2
Шығыс Қазақстан	7,5	2,8	3,2	3,2	3,1	0,8	0,5	0,2	0,2	0,9
Астана қаласы	-	0,3	0,2	1,6	2,1	-	-	-	0,1	0,5
Алматы қаласы	3,2	3,5	1,6	2,8	1,5	0,7	2,2	0,3	-	0,6

жалғасы

	олардан жұмыстан босатылғандар									
	үй шаруашылығын жүргізуге байланысты					оқу орнын бітіргеннен кейін жұмыстың болмауына байланысты				
	2005	2006	2007	2008	2009	2005	2006	2007	2008	2009
Қазақстан										
Республикасы	62,1	66,7	76,7	64,2	54,4	82,8	80,9	47,5	44,4	46,0
Ақмола	2,3	1,6	1,2	2,0	0,9	1,2	-	-	0,3	0,9
Ақтөбе	6,6	5,7	6,4	2,8	2,8	2,1	3,3	-	1,3	0,9
Алматы	12,2	3,2	6,6	5,5	3,2	5,0	20,9	3,3	3,8	6,6
Атырау	0,7	1,4	1,1	1,0	0,3	8,5	7,1	3,6	4,2	2,3
Батыс Қазақстан	0,3	0,6	0,3	1,5	1,1	6,0	4,4	3,3	4,9	3,9
Жамбыл	5,7	4,4	12,1	14,3	3,7	1,1	1,0	1,3	0,7	2,2
Қарағанды	2,8	4,3	2,2	3,1	3,0	9,3	7,5	8,0	6,1	9,5
Қостанай	2,1	1,8	8,1	1,3	4,1	4,2	1,7	2,5	2,1	2,3
Қызылорда	4,8	5,6	6,1	4,9	4,9	6,3	4,1	4,0	3,7	2,6
Маңғыстау	1,0	-	-	0,7	0,2	1,3	-	1,0	0,1	-
Оңтүстік Қазақстан	7,3	12,1	18,2	12,4	9,9	10,5	10,8	7,1	4,0	2,3
Павлодар	1,9	0,6	1,2	1,4	1,8	4,2	3,5	1,3	1,1	0,6
Солтүстік Қазақстан	2,7	2,1	1,1	1,4	0,9	5,8	4,6	4,2	3,6	2,3
Шығыс Қазақстан	6,7	3,2	2,2	0,6	2,3	11,6	8,2	5,0	5,9	5,5
Астана қаласы	1,5	7,4	6,9	2,5	0,5	1,2	0,6	0,8	0,8	1,4
Алматы қаласы	3,4	12,7	3,0	8,7	14,8	4,5	3,2	2,1	1,9	2,9

соңы

	олардан жұмыстан босатылғандар									
	кез келген жұмыстың болмауына байланысты					өзге себептерге байланысты				
	2005	2006	2007	2008	2009	2005	2006	2007	2008	2009
Қазақстан										
Республикасы	235,6	224,1	230,9	167,6	181,5	32,7	49,8	46,3	53,9	38,5
Ақмола	5,2	4,8	2,8	0,9	3,3	0,5	0,6	0,2	0,5	0,9
Ақтөбе	12,0	8,8	11,1	9,6	6,9	2,3	0,7	2,4	3,7	0,2
Алматы	19,1	19,5	10,6	7,5	7,1	0,2	2,3	5,3	2,8	2,4
Атырау	6,1	3,4	1,8	0,6	2,7	0,6	0,7	0,9	0,8	0,2
Батыс Қазақстан	15,5	17,4	18,1	13,3	12,9	0,6	0,2	0,1	0,7	0,5
Жамбыл	29,5	27,5	14,1	0,6	16,0	11,0	12,0	13,3	20,5	14,5
Қарағанды	10,8	13,8	15,6	7,2	8,5	2,9	4,7	4,2	6,8	6,2
Қостанай	10,4	12,7	14,0	7,5	9,4	9,3	15,4	7,8	4,3	2,7
Қызылорда	9,1	7,3	5,0	4,7	4,9	0,2	4,8	5,1	4,9	4,7
Маңғыстау	10,9	2,9	2,3	1,9	0,7	-	-	0,0	-	0,1
Оңтүстік Қазақстан	38,9	40,2	42,3	48,4	50,9	3,3	3,0	2,3	3,0	0,6
Павлодар	11,8	13,9	18,2	15,9	8,8	0,5	0,9	0,7	0,8	0,6
Солтүстік Қазақстан	13,4	13,9	15,1	10,3	12,6	0,5	1,1	0,7	0,7	0,6
Шығыс Қазақстан	11,1	19,3	22,3	19,5	20,5	0,1	0,3	0,3	2,2	0,2
Астана қаласы	4,3	2,4	1,9	0,5	3,8	0,8	1,4	2,9	1,4	0,4
Алматы қаласы	27,4	16,5	35,5	19,1	12,6	-	1,6	0,2	0,8	3,7

Жұмыспен қамтылу статусы бойынша жұмыс іздестіріп жүрген жұмыссыз халық

мың адам

	Барлығы				
	2005	2006	2007	2008	2009
Қазақстан Республикасы	640,7	625,4	597,2	557,8	554,5
Ақмола	37,4	36,5	34,1	31,1	29,9
Ақтөбе	34,3	32,5	28,8	25,1	24,0
Алматы	59,0	57,7	55,9	54,7	56,3
Атырау	21,0	19,8	18,3	16,2	15,8
Батыс Қазақстан	28,7	27,6	25,5	23,5	20,9
Жамбыл	48,7	46,9	42,4	37,0	37,7
Қарағанды	51,4	51,1	49,5	46,3	45,3
Қостанай	45,4	43,3	42,1	38,1	34,5
Қызылорда	29,4	27,9	25,3	21,2	20,4
Маңғыстау	18,3	17,7	16,5	13,8	14,9
Оңтүстік Қазақстан	75,5	75,8	75,0	74,0	75,0
Павлодар	30,5	30,2	29,0	27,5	27,6
Солтүстік Қазақстан	31,2	28,6	27,2	24,6	24,1
Шығыс Қазақстан	53,6	52,4	50,6	49,1	48,9
Астана қаласы	24,0	24,3	23,9	23,5	24,4
Алматы қаласы	52,2	52,9	53,1	51,9	54,6

жалғасы

	олардан жұмыс іздестіріп жүргендер									
	жалдама қызметкерлер ретінде					өз бетінше жұмыспен айналысатындар ретінде				
	2005	2006	2007	2008	2009	2005	2006	2007	2008	2009
Қазақстан Республикасы	309,4	321,0	330,0	275,7	314,3	4,3	5,0	5,0	6,7	10,7
Ақмола	15,5	14,7	15,7	16,4	14,5	-	0,2	-	0,2	0,3
Ақтөбе	22,1	18,2	18,0	4,9	11,0	-	-	-	-	0,2
Алматы	27,7	31,2	38,0	37,5	43,6	0,9	0,6	0,4	-	0,3
Атырау	8,5	10,0	9,5	7,4	5,8	-	-	-	0,2	0,4
Батыс Қазақстан	12,7	9,2	4,6	4,1	11,3	0,4	0,3	0,4	0,4	0,3
Жамбыл	37,5	34,1	40,4	2,0	22,1	0,8	0,1	-	0,6	5,5
Қарағанды	25,8	28,4	24,0	19,4	24,8	0,4	0,9	1,0	1,3	0,4
Қостанай	16,9	19,6	20,3	7,3	11,0	0,1	0,3	0,6	-	-
Қызылорда	12,5	14,8	14,5	14,5	11,1	-	0,4	0,4	0,2	0,8
Маңғыстау	17,0	17,6	15,8	8,9	8,3	0,3	-	-	0,3	-
Оңтүстік Қазақстан	38,6	30,6	43,3	52,3	45,5	0,1	1,0	1,5	0,6	0,6
Павлодар	16,9	15,9	15,7	17,4	17,3	0,5	0,1	0,1	0,0	0,1
Солтүстік Қазақстан	13,4	9,0	10,7	12,3	13,4	0,1	0,2	0,2	0,0	0,3
Шығыс Қазақстан	22,8	30,6	26,2	26,0	24,7	0,5	0,3	0,4	1,2	0,2
Астана қаласы	9,7	22,5	22,6	19,4	20,4	0,1	0,2	0,1	1,7	1,0
Алматы қаласы	11,8	14,6	10,7	26,0	29,6	-	0,3	-	-	0,2

соңы

	олардан жұмыс іздестіріп жүргендер				
	кез келген жұмысты				
	2005	2006	2007	2008	2009
Қазақстан Республикасы	327,1	299,4	262,2	275,5	229,6
Ақмола	22,0	21,7	18,4	14,6	15,1
Ақтөбе	12,2	14,3	10,8	20,3	12,9
Алматы	30,4	25,9	17,5	17,2	12,4
Атырау	12,5	9,8	8,8	8,6	9,6
Батыс Қазақстан	15,7	18,1	20,5	19,1	9,3
Жамбыл	10,5	12,6	2,0	34,3	10,1
Қарағанды	25,2	21,9	24,6	25,6	20,1
Қостанай	28,4	23,4	21,3	30,8	23,5
Қызылорда	16,9	12,7	10,5	6,5	8,6
Маңғыстау	0,9	0,1	0,7	4,7	6,6
Оңтүстік Қазақстан	36,8	44,2	30,2	21,1	28,9
Павлодар	13,1	14,1	13,2	10,1	10,2
Солтүстік Қазақстан	17,7	19,4	16,3	12,3	10,4
Шығыс Қазақстан	30,3	21,5	24,0	21,9	24,0
Астана қаласы	14,2	1,6	1,2	2,5	2,9
Алматы қаласы	40,4	38,1	42,3	25,9	24,9

5.5. ЭКОНОМИКАЛЫҚ ТҮРҒЫДАН ЕНЖАР ХАЛЫҚ

Экономикалық тұрғыдан енжар халық

	Экономикалық тұрғыдан енжар халық, мың адам					Экономикалық тұрғыдан енжар халықтың деңгейі, пайызбен				
	2005	2006	2007	2008	2009	2005	2006	2007	2008	2009
Барлық халық										
Қазақстан Республикасы	3 476,9	3 493,9	3 463,2	3 416,2	3 500,3	30,6	30,3	29,6	28,9	29,3
Ақмола	158,0	155,6	156,0	146,5	145,6	27,4	26,9	26,7	25,1	25,1
Ақтөбе	130,5	131,9	133,1	136,7	139,9	25,9	25,7	25,6	25,8	26,0
Алматы	381,7	386,2	388,0	387,4	395,3	32,2	32,1	31,7	31,2	31,4
Атырау	98,9	102,3	97,9	93,3	100,5	30,0	30,3	28,5	26,6	28,0
Батыс Қазақстан	145,5	147,9	147,8	146,9	148,4	31,3	31,5	31,1	30,7	30,8
Жамбыл	214,9	207,7	176,5	163,1	162,5	30,2	28,9	24,3	22,3	22,0
Қарағанды	313,4	315,5	319,8	322,0	329,3	29,8	29,9	30,1	30,2	30,8
Қостанай	168,9	168,6	166,7	170,1	178,4	23,3	23,3	22,9	23,4	24,7
Қызылорда	115,5	124,4	121,8	130,2	135,0	27,7	29,4	28,3	29,9	30,5
Маңғыстау	55,7	69,7	77,1	82,4	86,6	22,8	26,9	28,4	29,0	29,3
Оңтүстік Қазақстан	452,4	446,4	450,7	448,3	463,7	30,9	29,8	29,4	28,6	29,0
Павлодар	193,8	188,0	181,6	170,7	169,9	32,5	31,5	30,2	28,3	28,2
Солтүстік Қазақстан	135,9	136,0	138,7	138,7	140,8	25,6	25,6	26,0	26,2	26,9
Шығыс Қазақстан	401,2	391,4	382,9	378,3	376,9	34,8	34,1	33,4	33,1	33,0
Астана қаласы	143,4	150,0	157,1	138,0	144,5	32,9	33,1	33,3	28,0	28,0
Алматы қаласы	367,3	372,3	367,6	363,5	383,0	37,2	36,7	35,2	34,0	35,1
Ерлер										
Қазақстан Республикасы	1 329,2	1 362,2	1 345,0	1 331,9	1 356,1	24,8	25,1	24,4	23,9	24,1
Ақмола	60,1	61,6	60,8	56,5	53,5	22,1	22,6	22,1	20,6	19,5
Ақтөбе	55,7	55,1	57,5	61,0	60,4	23,4	22,8	23,4	24,4	23,9
Алматы	154,4	156,1	163,5	160,4	169,9	26,9	26,8	27,6	26,6	27,8
Атырау	37,6	40,2	38,2	36,8	40,5	23,9	24,9	23,2	21,9	23,6
Батыс Қазақстан	50,2	53,4	56,1	54,8	55,4	22,8	24,0	24,9	24,1	24,3
Жамбыл	78,2	82,0	60,5	65,8	61,2	23,1	24,0	17,6	19,0	17,4
Қарағанды	120,8	116,1	113,7	117,2	118,0	24,9	23,9	23,2	23,9	24,0
Қостанай	58,2	57,0	56,7	59,9	67,1	17,2	16,9	16,8	17,8	20,0
Қызылорда	43,0	50,8	51,3	52,0	54,5	20,9	24,4	24,3	24,3	25,0
Маңғыстау	14,8	29,4	29,4	31,3	35,5	12,7	23,2	22,2	22,7	24,7
Оңтүстік Қазақстан	180,6	184,2	178,6	170,1	176,1	25,4	25,4	24,1	22,4	22,8
Павлодар	72,5	66,6	64,0	62,1	62,0	26,2	24,1	23,0	22,3	22,3
Солтүстік Қазақстан	56,3	54,0	54,7	55,3	54,6	22,5	21,6	21,7	22,1	22,1
Шығыс Қазақстан	147,1	147,1	145,0	145,1	144,1	27,3	27,5	27,2	27,3	27,1
Астана қаласы	59,2	65,5	68,3	55,2	57,0	28,2	30,1	29,8	23,1	22,9
Алматы қаласы	140,4	143,0	146,7	148,4	146,4	32,3	32,0	31,9	31,5	30,6
Әйелдер										
Қазақстан Республикасы	2 147,8	2 131,7	2 118,2	2 084,3	2 144,2	35,7	35,0	34,3	33,3	33,9
Ақмола	97,9	94,0	95,2	90,0	92,1	32,2	30,8	30,8	29,1	30,0
Ақтөбе	74,7	76,8	75,6	75,7	79,5	28,1	28,4	27,5	27,0	28,0
Алматы	227,3	230,1	224,4	227,0	225,4	37,1	37,1	35,6	35,6	34,8
Атырау	61,3	62,1	59,7	56,5	60,1	35,7	35,3	33,4	31,0	32,1
Батыс Қазақстан	95,3	94,5	91,7	92,1	92,9	39,0	38,3	36,7	36,5	36,6
Жамбыл	136,7	125,8	116,0	97,3	101,3	36,6	33,4	30,5	25,4	26,1
Қарағанды	192,7	199,4	206,1	204,9	211,2	34,0	35,0	35,9	35,5	36,5
Қостанай	110,7	111,6	110,0	110,2	111,4	28,5	28,8	28,2	28,3	28,7
Қызылорда	72,5	73,6	70,5	78,2	80,5	34,2	34,2	32,3	35,4	35,8

	Экономикалық тұрғыдан енжар халық, мың адам					Экономикалық тұрғыдан енжар халықтың деңгейі, пайызбен				
	2005	2006	2007	2008	2009	2005	2006	2007	2008	2009
	Маңғыстау	40,9	40,3	47,7	51,1	51,1	32,1	30,3	34,3	34,9
Оңтүстік Қазақстан	271,8	262,2	272,0	278,2	287,6	36,0	34,0	34,4	34,4	34,9
Павлодар	121,3	121,4	117,7	108,6	107,9	38,0	37,9	36,4	33,5	33,2
Солтүстік Қазақстан	79,6	82,0	84,1	83,4	86,2	28,3	29,2	30,0	30,0	31,3
Шығыс Қазақстан	254,0	244,3	237,9	233,3	232,9	41,3	39,9	38,8	38,1	38,2
Астана қаласы	84,2	84,4	88,8	82,8	87,5	37,1	36,0	36,6	32,6	32,7
Алматы қаласы	226,9	229,3	220,8	215,1	236,6	41,1	40,3	37,8	36,0	38,7

Экономикалық тұрғыдан енжар халық білім деңгейі бойынша

	Барлығы					соның ішінде білімі барлар жоғары және аяқталмаған жоғары				
	2005	2006	2007	2008	2009	2005	2006	2007	2008	2009
	Қазақстан Республикасы	3 476,9	3 493,9	3 463,2	3 416,2	3 500,3	501,5	528,5	526,9	526,8
Ақмола	158,0	155,6	156,0	146,5	145,6	20,7	24,9	21,4	20,8	14,4
Ақтөбе	130,5	131,9	133,1	136,7	139,9	18,1	15,5	19,3	15,8	13,4
Алматы	381,7	386,2	388,0	387,4	395,3	31,8	39,8	47,1	43,0	41,6
Атырау	98,9	102,3	97,9	93,3	100,5	10,8	15,7	18,4	18,2	24,6
Батыс Қазақстан	145,5	147,9	147,8	146,9	148,4	12,4	15,2	14,7	18,2	23,4
Жамбыл	214,9	207,7	176,5	163,1	162,5	25,4	23,7	19,2	28,2	24,6
Қарағанды	313,4	315,5	319,8	322,0	329,3	40,4	36,5	44,3	53,0	52,1
Қостанай	168,9	168,6	166,7	170,1	178,4	14,0	13,3	8,2	14,6	18,8
Қызылорда	115,5	124,4	121,8	130,2	135,0	9,6	10,7	12,7	10,0	15,4
Маңғыстау	55,7	69,7	77,1	82,4	86,6	5,4	14,3	8,4	14,0	11,3
Оңтүстік Қазақстан	452,4	446,4	450,7	448,3	463,7	87,3	73,1	74,6	69,8	69,8
Павлодар	193,8	188,0	181,6	170,7	169,9	15,9	18,6	14,5	15,5	20,8
Солтүстік Қазақстан	135,9	136,0	138,7	138,7	140,8	10,9	9,3	10,4	11,7	13,8
Шығыс Қазақстан	401,2	391,4	382,9	378,3	376,9	38,5	32,9	32,7	32,5	38,1
Астана қаласы	143,4	150,0	157,1	138,0	144,5	48,4	59,3	63,4	48,9	53,1
Алматы қаласы	367,3	372,3	367,6	363,5	383,0	111,8	125,8	117,7	112,8	135,1

	орта кәсіптік (арнаулы)					негізгі, орта, жалпы, бастауыш				
	2005	2006	2007	2008	2009	2005	2006	2007	2008	2009
	Қазақстан Республикасы	441,0	448,0	459,0	451,9	473,7	2 534,4	2 517,4	2 477,3	2 437,5
Ақмола	29,0	29,0	22,2	27,8	23,9	108,2	101,6	112,5	98,0	107,3
Ақтөбе	13,3	15,0	14,0	20,0	16,4	99,0	101,4	99,7	100,9	110,1
Алматы	34,1	35,0	33,4	31,6	34,8	315,8	311,4	307,5	312,8	318,9
Атырау	15,2	15,8	15,8	17,0	18,5	73,0	70,9	63,8	58,1	57,5
Батыс Қазақстан	24,2	22,9	22,6	22,4	21,0	108,8	109,9	110,5	106,3	104,0
Жамбыл	22,6	24,6	18,2	13,1	18,1	166,9	159,4	139,0	121,7	119,8
Қарағанды	38,2	41,8	47,1	45,6	53,4	234,8	237,2	228,4	223,5	223,8
Қостанай	22,6	24,4	26,3	22,6	25,9	132,2	131,0	132,2	132,9	133,7
Қызылорда	18,8	18,6	17,8	17,0	17,3	87,2	95,1	91,3	103,1	102,3
Маңғыстау	11,1	15,8	19,6	20,9	25,8	39,2	39,6	49,0	47,5	49,5
Оңтүстік Қазақстан	36,5	34,7	45,4	40,1	42,9	328,5	338,6	330,7	338,3	350,9
Павлодар	28,6	24,5	22,6	21,1	25,3	149,3	144,9	144,5	134,1	123,8
Солтүстік Қазақстан	18,2	16,5	15,8	16,0	14,4	106,8	110,1	112,5	111,1	112,6
Шығыс Қазақстан	50,7	45,6	47,0	51,6	52,4	312,0	312,9	303,2	294,3	286,4
Астана қаласы	21,2	23,6	23,0	22,6	23,9	73,7	67,0	70,6	66,5	67,5
Алматы қаласы	56,6	59,9	67,9	62,4	59,6	198,9	186,5	182,0	188,3	188,3

Экономикалық тұрғыдан енжар халық жұмыспен қамтылмау себептері бойынша

мың адам

	Барлығы					соның ішінде жұмыспен қамтылмаудың мына себептері бойынша				
						оқу (күндізгі нысан)				
	2005	2006	2007	2008	2009	2005	2006	2007	2008	2009
Қазақстан Республикасы	3 476,9	3 493,9	3 463,2	3 416,2	3 500,3	1 299,4	1 325,8	1 362,5	1 384,9	1 407,3
Ақмола	158,0	155,6	156,0	146,5	145,6	53,3	63,3	57,8	54,9	53,6
Ақтөбе	130,5	131,9	133,1	136,7	139,9	58,2	58,1	64,2	69,5	72,8
Алматы	381,7	386,2	388,0	387,4	395,3	155,6	160,0	161,6	163,2	161,7
Атырау	98,9	102,3	97,9	93,3	100,5	38,7	38,1	38,0	37,5	41,1
Батыс Қазақстан	145,5	147,9	147,8	146,9	148,4	44,5	45,2	46,7	48,2	51,9
Жамбыл	214,9	207,7	176,5	163,1	162,5	61,3	64,1	66,7	74,0	70,5
Қарағанды	313,4	315,5	319,8	322,0	329,3	110,3	106,3	107,4	111,0	114,1
Қостанай	168,9	168,6	166,7	170,1	178,4	46,4	36,5	44,7	46,1	58,9
Қызылорда	115,5	124,4	121,8	130,2	135,0	40,4	45,6	53,7	68,4	71,5
Маңғыстау	55,7	69,7	77,1	82,4	86,6	22,2	35,6	39,0	40,7	38,0
Оңтүстік Қазақстан	452,4	446,4	450,7	448,3	463,7	202,8	204,5	204,0	197,4	207,8
Павлодар	193,8	188,0	181,6	170,7	169,9	81,2	74,4	77,1	76,7	71,5
Солтүстік Қазақстан	135,9	136,0	138,7	138,7	140,8	54,4	54,6	58,0	52,7	54,8
Шығыс Қазақстан	401,2	391,4	382,9	378,3	376,9	115,9	121,4	121,8	116,1	113,3
Астана қаласы	143,4	150,0	157,1	138,0	144,5	74,0	74,7	74,2	70,0	66,2
Алматы қаласы	367,3	372,3	367,6	363,5	383,0	140,2	143,3	147,4	158,4	159,6

жалғасы

	соның ішінде жұмыспен қамтылмаудың мына себептері бойынша									
	үй шаруашылығын жүргізу					зейнеткерлікке шығу				
	2005	2006	2007	2008	2009	2005	2006	2007	2008	2009
Қазақстан Республикасы	206,9	202,6	198,0	185,7	191,8	1 446,1	1 431,0	1 427,6	1 408,9	1 457,0
Ақмола	9,4	2,0	5,0	4,9	4,2	63,8	67,1	69,4	61,6	66,5
Ақтөбе	0,7	2,2	4,4	0,9	0,5	59,6	59,5	58,8	56,3	62,2
Алматы	27,3	29,0	29,1	31,2	30,1	135,1	136,5	138,7	137,2	132,0
Атырау	2,8	2,9	1,8	1,9	2,7	37,7	36,5	36,8	34,0	32,8
Батыс Қазақстан	1,3	1,4	1,4	1,3	2,6	70,5	69,9	69,6	67,8	66,3
Жамбыл	34,4	40,1	24,3	17,9	21,2	71,2	64,6	63,9	52,0	54,6
Қарағанды	8,2	7,8	9,2	10,1	9,5	147,1	147,8	143,0	145,5	146,1
Қостанай	4,6	3,7	2,1	2,9	1,3	104,5	108,2	105,3	101,4	103,0
Қызылорда	6,8	10,7	9,6	8,1	6,6	42,2	42,4	41,5	41,7	43,7
Маңғыстау	6,8	4,4	9,3	11,4	13,7	19,2	18,6	18,8	21,2	22,5
Оңтүстік Қазақстан	36,6	34,5	42,1	45,4	45,1	162,2	154,2	163,8	164,4	170,4
Павлодар	5,9	4,4	5,1	4,5	4,6	80,1	79,6	75,3	71,6	74,3
Солтүстік Қазақстан	2,9	3,8	3,7	3,5	3,0	61,6	60,8	61,8	62,8	64,9
Шығыс Қазақстан	24,1	24,0	23,1	22,2	22,6	199,4	190,9	184,7	188,6	184,9
Астана қаласы	10,3	6,6	4,7	5,1	9,3	37,8	39,5	38,4	37,4	49,1
Алматы қаласы	24,9	25,0	22,9	14,4	14,9	153,9	154,9	157,8	165,4	183,7

жалғасы

	соның ішінде жұмыспен қамтылмаудың мына себептері бойынша									
	денсаулығына байланысты (мүгедектігіне байланысты жұмысқа қабілетсіздігі)					басқа себептермен				
	2005	2006	2007	2008	2009	2005	2006	2007	2008	2009
Қазақстан Республикасы	244,9	251,5	239,5	223,2	230,2	279,7	283,1	235,7	213,5	214,0
Ақмола	16,3	17,6	18,3	18,4	17,3	15,2	5,6	5,4	6,7	4,0
Ақтөбе	8,8	6,5	4,4	4,3	4,0	3,2	5,5	1,2	5,8	0,5
Алматы	25,8	27,6	26,7	21,6	20,2	37,8	33,0	31,9	34,2	51,3
Атырау	11,2	9,5	8,8	9,1	8,8	8,6	15,2	12,5	10,8	15,1
Батыс Қазақстан	9,6	9,6	9,7	9,6	10,6	19,7	21,9	20,4	20,0	17,1
Жамбыл	11,7	10,7	11,0	8,1	10,0	36,3	28,2	10,6	11,1	6,1
Қарағанды	21,0	24,1	25,1	23,1	26,3	26,8	29,6	35,1	32,4	33,2
Қостанай	11,2	10,3	9,1	10,4	10,3	2,2	9,9	5,5	9,4	4,9
Қызылорда	10,3	11,2	8,7	5,9	6,8	16,0	14,5	8,3	6,1	6,4

	соның ішінде жұмыспен қамтылмаудың мына себептері бойынша									
	денсаулығына байланысты (мүгедектігіне байланысты жұмысқа қабілетсіздігі)					басқа себептермен				
	2005	2006	2007	2008	2009	2005	2006	2007	2008	2009
Маңғыстау	1,7	7,8	8,0	7,3	6,3	5,7	3,3	1,9	1,9	6,0
Оңтүстік Қазақстан	34,4	32,4	30,5	29,2	28,8	16,3	20,9	10,2	11,9	11,7
Павлодар	14,0	13,3	11,8	9,1	7,9	12,7	16,3	12,3	8,8	11,5
Солтүстік Қазақстан	10,3	10,6	9,1	11,5	13,7	6,8	6,2	6,0	8,1	4,4
Шығыс Қазақстан	29,3	28,3	27,2	27,8	31,9	32,4	26,8	26,2	23,7	24,3
Астана қаласы	6,2	9,8	8,5	7,1	5,7	15,0	19,5	31,2	18,3	14,3
Алматы қаласы	23,2	22,4	22,7	21,0	21,5	25,0	26,7	16,9	4,4	3,3

5.6. ҚАЛА ХАЛҚЫНЫҢ ЕҢБЕК РЫНОГЫНЫҢ НЕГІЗГІ ИНДИКАТОРЛАРЫ

Экономикалық тұрғыдан белсенді қала халқы

	Экономикалық тұрғыдан белсенділігі, мың адам					Қала халқының экономикалық тұрғыдан белсенділік деңгейі, пайызбен				
	2005	2006	2007	2008	2009	2005	2006	2007	2008	2009
Қазақстан										
Республикасы	4 480,6	4 565,0	4 320,0	4 373,5	4 429,2	66,5	66,7	67,0	68,0	67,3
Ақмола	184,9	189,7	186,3	193,6	186,3	68,1	69,0	70,4	72,9	70,4
Ақтөбе	215,0	234,8	220,1	214,3	210,3	73,4	72,4	72,4	71,7	73,0
Алматы	229,1	242,9	173,4	163,0	198,9	66,3	68,2	67,9	66,7	66,0
Атырау	124,2	134,4	118,2	126,8	120,6	70,8	70,3	74,9	76,8	73,8
Батыс Қазақстан	129,7	131,8	138,6	140,7	141,8	60,4	60,2	61,7	62,0	62,2
Жамбыл	219,1	229,7	215,4	222,7	225,6	63,2	65,4	68,0	71,5	70,5
Қарағанды	606,5	609,9	552,7	553,4	554,7	68,3	67,9	66,4	66,4	65,3
Қостанай	310,4	299,8	264,5	263,0	259,0	74,4	75,0	72,6	71,6	71,8
Қызылорда	171,7	156,7	156,1	107,4	111,7	73,5	70,4	72,2	71,7	70,7
Маңғыстау	150,4	145,7	141,4	123,3	130,6	79,1	73,7	72,9	72,9	73,1
Оңтүстік Қазақстан	399,2	407,7	367,4	397,9	410,1	61,8	63,6	63,2	65,0	64,1
Павлодар	257,1	261,4	261,3	270,3	268,2	65,0	65,1	65,9	67,5	67,4
Солтүстік Қазақстан	125,4	126,7	126,5	129,3	128,6	64,1	64,3	64,5	65,8	65,7
Шығыс Қазақстан	445,7	447,5	405,9	407,1	404,4	63,3	64,1	64,7	65,0	64,8
Астана қаласы	293,0	302,8	314,7	355,2	371,5	67,1	66,9	66,7	72,0	72,0
Алматы қаласы	619,1	643,4	677,3	705,5	706,9	62,8	63,3	64,8	66,0	64,9

Жұмыспен қамтылған қала халқы

	Жұмыспен қамтылған халық, мың адам					Өткен жылға, пайызбен				
	2005	2006	2007	2008	2009	2005	2006	2007	2008	2009
Қазақстан										
Республикасы	4 077,9	4 174,2	3 971,8	4 056,8	4 112,5	101,9	102,4	95,2	102,1	101,4
Ақмола	165,5	171,4	171,2	180,2	173,6	100,6	103,6	99,9	105,3	96,3
Ақтөбе	193,4	213,1	201,9	199,7	196,2	93,1	110,2	94,7	98,9	98,3
Алматы	215,0	228,3	161,9	152,9	186,6	112,5	106,2	70,9	94,4	122,0
Атырау	112,5	123,7	109,5	119,7	114,0	104,2	109,9	88,6	109,3	95,2
Батыс Қазақстан	118,0	120,2	127,8	131,4	134,3	99,9	101,9	106,3	102,8	102,2
Жамбыл	191,7	203,2	194,4	203,8	207,4	99,0	106,0	95,7	104,9	101,8
Қарағанды	561,9	566,3	515,7	518,8	520,6	101,5	100,8	91,1	100,6	100,3
Қостанай	279,3	270,8	239,0	241,1	237,8	100,5	97,0	88,2	100,9	98,6
Қызылорда	158,6	143,9	144,3	100,3	104,8	111,9	90,7	100,3	69,5	104,4
Маңғыстау	138,4	134,2	130,3	116,3	122,5	105,9	96,9	97,1	89,3	105,3
Оңтүстік Қазақстан	356,2	365,5	330,7	360,3	373,6	101,9	102,6	90,5	108,9	103,7
Павлодар	235,4	239,6	240,8	251,6	249,5	101,2	101,8	100,5	104,5	99,2
Солтүстік Қазақстан	108,7	114,7	115,4	119,3	118,9	95,3	105,5	100,6	103,3	99,7
Шығыс Қазақстан	407,5	410,4	373,7	376,0	373,4	101,0	100,7	91,1	100,6	99,3
Астана қаласы	269,0	278,5	290,8	331,7	347,2	100,9	103,5	104,4	114,1	104,7
Алматы қаласы	566,9	590,5	624,3	653,6	652,2	103,2	104,2	105,7	104,7	99,8

Қала халқының жұмыспен қамтылғандық деңгейі

	Жұмыспен қамтылғандық деңгейі, пайызбен									
	15 жас және одан асқан жастағы халыққа					Экономикалық тұрғыдан белсенді халыққа				
	2005	2006	2007	2008	2009	2005	2006	2007	2008	2009
Қазақстан										
Республикасы	60,5	61,0	61,6	63,1	62,5	91,0	91,4	91,9	92,8	92,8
Ақмола	60,9	62,3	64,7	67,9	65,6	89,5	90,4	91,9	93,1	93,2
Ақтөбе	66,0	65,7	66,4	66,8	68,2	89,9	90,7	91,7	93,2	93,3
Алматы	62,2	64,1	63,4	62,6	61,9	93,8	94,0	93,4	93,8	93,8
Атырау	64,1	64,7	69,4	72,5	69,7	90,6	92,0	92,7	94,4	94,5

соңы

	Жұмыспен қамтылғандық деңгейі, пайызбен									
	15 жас және одан асқан жастағы халыққа					Экономикалық тұрғыдан белсенді халыққа				
	2005	2006	2007	2008	2009	2005	2006	2007	2008	2009
Батыс Қазақстан	54,9	54,9	56,9	57,9	58,9	90,9	91,2	92,2	93,4	94,7
Жамбыл	55,3	57,8	61,3	65,4	64,9	87,5	88,5	90,2	91,5	92,0
Қарағанды	63,3	63,1	62,0	62,3	61,3	92,7	92,8	93,3	93,7	93,9
Қостанай	66,9	67,8	65,6	65,6	65,9	90,0	90,3	90,3	91,7	91,8
Қызылорда	67,9	64,6	66,8	67,0	66,3	92,4	91,8	92,4	93,4	93,8
Маңғыстау	72,8	67,9	67,2	68,7	68,6	92,0	92,1	92,1	94,4	93,8
Оңтүстік Қазақстан	55,1	57,0	56,9	58,8	58,4	89,2	89,6	90,0	90,5	91,1
Павлодар	59,5	59,7	60,7	62,8	62,7	91,5	91,7	92,2	93,1	93,0
Солтүстік Қазақстан	55,6	58,2	58,9	60,7	60,7	86,7	90,5	91,3	92,2	92,5
Шығыс Қазақстан	57,9	58,8	59,5	60,0	59,8	91,4	91,7	92,1	92,4	92,3
Астана қаласы	61,6	61,5	61,6	67,3	67,3	91,8	92,0	92,4	93,4	93,4
Алматы қаласы	57,5	58,1	59,7	61,1	59,8	91,6	91,8	92,2	92,6	92,3

Жалдану бойынша жұмыс істейтін қала халқы

	Жалдамалы қызметкерлер, мың адам					Жұмыспен қамтылған қала халқының санындағы үлесі, пайызбен				
	2005	2006	2007	2008	2009	2005	2006	2007	2008	2009
Қазақстан Республикасы	3 192,8	3 305,2	3 214,1	3 308,2	3 345,2	78,3	79,2	80,9	81,5	81,3
Ақмола	113,7	119,7	121,8	132,7	126,5	68,7	69,8	71,2	73,7	72,9
Ақтөбе	142,2	161,6	151,5	147,2	147,0	73,5	75,8	75,0	73,7	74,9
Алматы	136,6	145,4	104,9	102,7	123,3	63,5	63,7	64,8	67,2	66,1
Атырау	102,9	111,3	100,8	114,5	106,7	91,5	90,0	92,0	95,6	93,6
Батыс Қазақстан	95,7	100,5	109,5	113,4	112,6	81,1	83,6	85,7	86,3	83,8
Жамбыл	132,7	135,2	128,0	129,5	130,6	69,2	66,5	65,8	63,5	63,0
Қарағанды	444,0	445,6	419,3	431,7	442,8	79,0	78,7	81,3	83,2	85,1
Қостанай	189,5	192,7	178,4	180,0	176,8	67,8	71,2	74,7	74,6	74,3
Қызылорда	94,5	93,1	90,6	64,6	68,4	59,6	64,7	62,8	64,4	65,2
Маңғыстау	130,2	126,3	122,0	113,3	115,5	94,1	94,1	93,6	97,4	94,3
Оңтүстік Қазақстан	228,0	242,7	230,5	251,2	252,6	64,0	66,4	69,7	69,7	67,6
Павлодар	213,3	215,7	218,6	224,6	223,9	90,6	90,0	90,8	89,3	89,8
Солтүстік Қазақстан	85,8	91,3	91,7	95,9	97,5	78,9	79,6	79,5	80,4	82,0
Шығыс Қазақстан	315,6	322,6	300,2	302,0	301,7	77,4	78,6	80,3	80,3	80,8
Астана қаласы	247,2	254,7	266,1	297,5	313,0	91,9	91,5	91,5	89,7	90,2
Алматы қаласы	520,9	546,8	580,2	607,3	606,3	91,9	92,6	92,9	92,9	93,0

Өз бетінше жұмыспен қамтылған қала халқы

	Өз бетінше жұмыспен қамтылған халық, мың адам					Жұмыспен қамтылған қала халқының санындағы үлесі, пайызбен				
	2005	2006	2007	2008	2009	2005	2006	2007	2008	2009
Қазақстан										
Республикасы	885,1	869,0	757,7	748,6	767,3	21,7	20,8	19,1	18,5	18,7
Ақмола	51,8	51,7	49,4	47,5	47,1	31,3	30,2	28,8	26,3	27,1
Ақтөбе	51,2	51,5	50,4	52,5	49,3	26,5	24,2	25,0	26,3	25,1
Алматы	78,4	82,8	57,1	50,2	63,2	36,5	36,3	35,2	32,8	33,9
Атырау	9,7	12,4	8,8	5,2	7,3	8,6	10,0	8,0	4,4	6,4
Батыс Қазақстан	22,3	19,7	18,3	18,1	21,7	18,9	16,4	14,3	13,7	16,2
Жамбыл	59,0	68,0	66,4	74,4	76,8	30,8	33,5	34,2	36,5	37,0
Қарағанды	117,9	120,6	96,4	87,1	77,8	21,0	21,3	18,7	16,8	14,9
Қостанай	89,7	78,1	60,6	61,1	61,0	32,1	28,8	25,3	25,4	25,7
Қызылорда	64,1	50,8	53,7	35,7	36,4	40,4	35,3	37,2	35,6	34,8
Маңғыстау	8,2	7,9	8,3	3,0	7,0	5,9	5,9	6,4	2,6	5,7
Оңтүстік Қазақстан	128,1	122,8	100,2	109,2	121,0	36,0	33,6	30,3	30,3	32,4
Павлодар	22,1	24,0	22,2	26,9	25,5	9,4	10,0	9,2	10,7	10,2
Солтүстік Қазақстан	22,9	23,4	23,7	23,4	21,4	21,1	20,4	20,5	19,6	18,0
Шығыс Қазақстан	91,9	87,8	73,5	73,9	71,7	22,6	21,4	19,7	19,7	19,2
Астана қаласы	21,8	23,8	24,7	34,1	34,2	8,1	8,5	8,5	10,3	9,8
Алматы қаласы	46,0	43,7	44,1	46,4	45,9	8,1	7,4	7,1	7,1	7,0

Жұмыссыз қала халқы жынысы бойынша

	Жұмыссыз қала халқы, мың адам					Жұмыссыздық деңгейі, пайызбен				
	2005	2006	2007	2008	2009	2005	2006	2007	2008	2009
Барлық халық										
Қазақстан										
Республикасы	402,7	390,8	348,2	316,7	316,7	9,0	8,6	8,1	7,2	7,2
Ақмола	19,4	18,3	15,1	13,4	12,7	10,5	9,6	8,1	6,9	6,8
Ақтөбе	21,6	21,7	18,3	14,6	14,0	10,1	9,3	8,3	6,8	6,7
Алматы	14,1	14,6	11,5	10,1	12,3	6,2	6,0	6,6	6,2	6,2
Атырау	11,7	10,7	8,7	7,1	6,7	9,4	8,0	7,3	5,6	5,5
Батыс Қазақстан	11,8	11,6	10,8	9,2	7,6	9,1	8,8	7,8	6,6	5,3
Жамбыл	27,4	26,5	21,0	18,8	18,2	12,5	11,5	9,8	8,5	8,0
Қарағанды	44,5	43,6	37,0	34,6	34,1	7,3	7,2	6,7	6,3	6,1
Қостанай	31,1	29,0	25,6	21,9	21,2	10,0	9,7	9,7	8,3	8,2
Қызылорда	13,1	12,8	11,8	7,1	6,9	7,6	8,2	7,6	6,6	6,2
Маңғыстау	12,0	11,6	11,1	7,0	8,0	8,0	7,9	7,9	5,6	6,2
Оңтүстік Қазақстан	43,0	42,3	36,7	37,6	36,5	10,8	10,4	10,0	9,5	8,9
Павлодар	21,7	21,8	20,4	18,8	18,7	8,5	8,3	7,8	6,9	7,0
Солтүстік Қазақстан	16,7	12,0	11,0	10,1	9,7	13,3	9,5	8,7	7,8	7,5
Шығыс Қазақстан	38,1	37,1	32,2	31,1	31,1	8,6	8,3	7,9	7,6	7,7
Астана қаласы	24,0	24,3	23,9	23,5	24,4	8,2	8,0	7,6	6,6	6,6
Алматы қаласы	52,2	52,9	53,1	51,9	54,6	8,4	8,2	7,8	7,4	7,7
Ерлер										
Қазақстан										
Республикасы	162,4	154,6	132,6	117,8	125,2	7,3	6,9	6,3	5,5	5,8
Ақмола	10,7	7,9	6,6	4,7	6,1	12,2	8,6	7,3	5,0	6,5
Ақтөбе	4,1	8,1	4,2	3,5	4,5	4,1	7,1	3,9	3,4	4,5
Алматы	7,0	8,3	5,9	4,3	6,8	6,3	6,7	6,9	5,5	6,9
Атырау	5,4	5,7	4,1	3,2	3,5	8,8	8,6	7,3	5,2	6,1
Батыс Қазақстан	4,9	4,7	2,8	3,4	3,8	7,2	6,9	4,1	4,8	5,3
Жамбыл	14,5	13,2	9,3	6,6	7,0	13,1	11,6	8,5	6,3	6,4
Қарағанды	15,1	19,9	16,5	14,1	15,4	5,1	6,6	6,0	5,1	5,6
Қостанай	14,7	12,4	10,1	9,9	9,5	9,8	8,6	8,3	8,0	7,7
Қызылорда	6,0	5,8	4,9	3,3	2,3	6,9	7,6	6,5	6,3	4,2
Маңғыстау	5,1	6,8	5,7	3,7	4,4	6,2	9,2	8,0	5,6	6,7
Оңтүстік Қазақстан	17,4	14,3	10,0	15,7	12,8	8,6	7,1	5,4	7,8	6,1
Павлодар	9,1	9,7	9,1	8,5	7,2	7,1	7,2	7,0	6,4	5,5
Солтүстік Қазақстан	6,0	5,0	5,1	3,9	5,2	10,7	8,4	8,5	6,3	8,4
Шығыс Қазақстан	15,6	12,9	10,5	10,6	11,9	7,0	5,9	5,4	5,4	6,1
Астана қаласы	8,2	3,2	4,0	5,4	9,0	5,5	2,1	2,5	2,9	4,7
Алматы қаласы	18,6	16,8	24,0	17,1	15,8	6,3	5,5	7,6	5,3	4,7
Әйелдер										
Қазақстан										
Республикасы	240,3	236,2	215,6	199,0	191,6	10,6	10,2	9,7	8,8	8,5
Ақмола	8,7	10,4	8,6	8,7	6,7	8,9	10,6	8,8	8,6	7,1
Ақтөбе	17,5	13,6	14,1	11,1	9,5	15,4	11,3	12,4	10,0	8,7
Алматы	7,1	6,3	5,6	5,9	5,5	6,0	5,3	6,4	6,9	5,5
Атырау	6,3	5,0	4,6	3,9	3,2	10,0	7,4	7,4	5,9	5,0
Батыс Қазақстан	6,8	6,9	8,0	5,9	3,8	11,1	10,7	11,5	8,4	5,4
Жамбыл	12,9	13,3	11,8	12,2	11,2	11,9	11,4	11,1	10,3	9,6
Қарағанды	29,5	23,8	20,5	20,5	18,7	9,5	7,7	7,4	7,4	6,7
Қостанай	16,5	16,6	15,4	12,0	11,7	10,3	10,7	10,9	8,6	8,6
Қызылорда	7,1	7,0	6,9	3,7	4,6	8,4	8,8	8,5	6,9	8,2
Маңғыстау	7,0	4,8	5,4	3,3	3,6	10,2	6,6	7,8	5,7	5,6
Оңтүстік Қазақстан	25,7	28,0	26,7	21,9	23,7	13,0	13,6	14,5	11,1	11,9
Павлодар	12,6	12,1	11,3	10,3	11,5	9,9	9,5	8,6	7,4	8,4
Солтүстік Қазақстан	10,7	7,0	5,9	6,1	4,5	15,5	10,4	8,9	9,1	6,8
Шығыс Қазақстан	22,6	24,2	21,7	20,5	19,1	10,1	10,6	10,2	9,7	9,1
Астана қаласы	15,8	21,1	20,0	18,1	15,4	11,1	14,0	13,0	10,6	8,6
Алматы қаласы	33,6	36,1	29,1	34,8	38,8	10,3	10,6	8,0	9,1	10,4

Жастар және ұзақ мерзімді жұмыссыздық деңгейлері жынысы бойынша

	Жастардың жұмыссыздық деңгейі (15-24 жас), пайызбен					Ұзақ мерзімді жұмыссыздық деңгейі, пайызбен				
	2005	2006	2007	2008	2009	2005	2006	2007	2008	2009
Барлық халық										
Қазақстан Республикасы	15,9	14,1	12,5	9,0	7,9	5,1	4,4	3,9	3,2	2,9
Ақмола	19,2	12,5	8,8	10,0	9,7	3,4	1,9	1,9	0,8	2,3
Ақтөбе	5,6	10,1	3,7	3,8	3,6	6,8	3,4	1,8	2,3	2,4
Алматы	11,1	8,8	6,8	5,1	4,1	2,1	2,8	2,1	2,1	1,3
Атырау	12,8	16,2	15,4	9,7	4,7	7,2	5,3	3,5	2,8	1,8
Батыс Қазақстан	16,3	12,4	4,4	7,3	6,6	6,8	7,2	4,9	4,1	3,3
Жамбыл	18,1	17,8	8,4	5,4	7,1	9,8	9,3	3,3	4,8	2,1
Қарағанды	10,9	9,6	10,7	8,4	8,7	4,4	4,2	3,9	2,9	2,8
Қостанай	11,1	16,1	17,4	9,9	4,1	5,5	3,8	4,2	0,8	3,0
Қызылорда	10,7	7,8	5,6	5,9	5,6	3,5	3,2	3,2	3,4	3,1
Маңғыстау	16,4	11,8	11,0	10,2	6,0	3,2	0,5	1,8	0,4	0,4
Оңтүстік Қазақстан	27,7	15,9	12,7	4,9	6,9	8,1	6,5	7,5	6,2	4,9
Павлодар	16,2	9,9	8,7	9,5	11,9	4,7	3,7	2,1	1,9	1,1
Солтүстік Қазақстан	22,0	19,4	12,9	12,3	9,5	9,0	6,6	5,7	5,0	4,4
Шығыс Қазақстан	16,5	15,9	15,4	14,0	11,8	4,1	4,5	3,8	3,7	3,5
Астана қаласы	11,0	13,7	17,0	11,4	10,5	4,1	3,9	3,1	3,0	2,0
Алматы қаласы	24,0	20,9	19,3	10,2	8,8	3,7	4,0	5,0	4,0	4,1
Ерлер										
Қазақстан Республикасы	15,6	11,9	11,2	8,1	6,2	3,5	3,1	2,7	2,0	1,8
Ақмола	28,3	10,4	7,6	5,8	10,7	3,4	1,2	1,2	0,3	2,5
Ақтөбе	6,6	5,7	2,0	0,5	2,7	2,4	1,2	0,3	1,0	0,9
Алматы	18,2	4,9	2,9	1,7	5,2	2,1	2,9	2,6	1,5	1,6
Атырау	12,0	11,8	11,3	6,4	5,2	5,7	5,2	2,7	2,5	2,6
Батыс Қазақстан	16,3	14,8	4,0	8,8	8,1	4,0	5,0	3,2	4,0	3,4
Жамбыл	23,7	19,2	6,6	9,1	6,8	9,8	8,8	1,9	3,0	1,5
Қарағанды	9,8	10,6	11,4	7,6	5,3	1,9	3,4	3,0	2,1	2,2
Қостанай	14,3	17,0	20,9	9,5	3,6	4,1	2,2	1,9	0,9	1,8
Қызылорда	10,5	9,3	4,4	-	5,0	3,5	3,1	2,4	2,4	1,8
Маңғыстау	11,4	8,4	14,2	13,8	6,7	1,5	0,2	1,5	0,3	0,5
Оңтүстік Қазақстан	21,8	12,6	5,8	6,1	3,8	5,9	3,6	3,9	4,7	2,5
Павлодар	16,6	10,7	8,4	9,5	8,9	3,7	2,7	0,9	0,7	0,4
Солтүстік Қазақстан	15,8	13,2	2,5	8,3	9,3	5,4	4,7	4,5	4,1	4,7
Шығыс Қазақстан	13,7	9,6	11,0	12,6	10,5	2,8	2,8	2,3	1,8	1,9
Астана қаласы	10,4	11,5	13,8	7,2	7,3	2,0	1,0	0,9	0,9	1,0
Алматы қаласы	22,7	16,3	22,5	11,1	5,2	2,2	2,7	5,2	2,0	1,4
Әйелдер										
Қазақстан Республикасы	16,1	16,6	13,9	9,9	9,8	6,7	5,7	5,1	4,4	4,0
Ақмола	12,0	15,2	9,9	15,8	8,2	3,4	2,4	2,5	1,3	2,1
Ақтөбе	4,1	16,0	5,6	8,2	4,7	10,6	5,5	3,3	3,5	3,6
Алматы	4,6	15,2	12,1	9,0	2,7	2,0	2,8	1,6	2,7	1,0
Атырау	13,5	21,3	19,0	12,9	4,3	8,7	5,5	4,3	3,2	1,2
Батыс Қазақстан	16,3	10,2	4,7	5,6	4,6	9,8	9,5	6,7	4,2	3,2
Жамбыл	10,2	16,5	12,7	2,7	7,4	9,7	9,7	4,7	6,4	2,7
Қарағанды	12,2	8,5	9,8	9,4	12,6	6,8	5,1	4,8	3,6	3,4
Қостанай	6,5	15,0	14,1	10,3	4,7	6,9	5,2	6,3	0,8	4,0
Қызылорда	10,9	6,6	6,8	13,6	6,1	3,5	3,2	4,0	4,3	4,4
Маңғыстау	24,0	16,2	7,6	3,3	5,2	5,2	0,8	2,1	0,4	0,3
Оңтүстік Қазақстан	33,8	18,9	21,4	3,5	10,5	10,4	9,2	11,1	7,7	7,5
Павлодар	15,7	8,7	9,1	9,4	15,7	5,7	4,8	3,2	3,1	1,8
Солтүстік Қазақстан	27,0	26,0	23,4	17,4	9,8	12,1	8,3	6,8	5,9	4,1
Шығыс Қазақстан	19,8	23,2	19,6	15,7	13,0	5,4	6,1	5,2	5,4	5,1
Астана қаласы	11,5	15,6	20,3	16,0	13,9	6,3	6,8	5,4	5,2	3,1
Алматы қаласы	25,3	25,4	16,0	9,4	13,1	5,0	5,2	4,9	5,8	6,4

Экономикалық тұрғыдан енжар қала халқы

	Экономикалық тұрғыдан енжар халық, мың адам					Экономикалық тұрғыдан енжар халықтың деңгейі, пайызбен				
	2005	2006	2007	2008	2009	2005	2006	2007	2008	2009
Қазақстан										
Республикасы	2 259,3	2 276,0	2 127,8	2 056,8	2 147,5	33,5	33,3	33,0	32,0	32,7
Ақмола	86,8	85,2	78,3	71,9	78,4	31,9	31,0	29,6	27,1	29,6
Ақтөбе	77,9	89,5	83,7	84,7	77,7	26,6	27,6	27,6	28,3	27,0
Алматы	116,3	113,2	82,1	81,4	102,6	33,7	31,8	32,1	33,3	34,0
Атырау	51,4	56,7	39,6	38,4	42,8	29,2	29,7	25,1	23,2	26,2
Батыс Қазақстан	85,0	87,0	85,9	86,4	86,3	39,6	39,8	38,3	38,0	37,8
Жамбыл	127,5	121,6	101,6	88,9	94,2	36,8	34,6	32,0	28,5	29,5
Қарағанды	281,3	287,9	279,3	279,6	294,8	31,7	32,1	33,6	33,6	34,7
Қостанай	106,9	99,8	99,7	104,3	101,8	25,6	25,0	27,4	28,4	28,2
Қызылорда	62,0	66,0	60,0	42,5	46,3	26,5	29,6	27,8	28,3	29,3
Маңғыстау	39,7	52,0	52,5	45,9	48,1	20,9	26,3	27,1	27,1	26,9
Оңтүстік										
Қазақстан	246,8	233,6	213,5	214,7	229,8	38,2	36,4	36,8	35,0	35,9
Павлодар	138,5	140,1	135,4	130,1	129,8	35,0	34,9	34,1	32,5	32,6
Солтүстік										
Қазақстан	70,1	70,3	69,6	67,1	67,1	35,9	35,7	35,5	34,2	34,3
Шығыс Қазақстан	258,5	250,8	221,8	219,4	220,1	36,7	35,9	35,3	35,0	35,2
Астана қаласы	143,4	150,0	157,1	138,0	144,5	32,9	33,1	33,3	28,0	28,0
Алматы қаласы	367,3	372,3	367,6	363,5	383,0	37,2	36,7	35,2	34,0	35,1

5.7. АУЫЛ ХАЛҚЫНЫҢ ЕҢБЕК РЫНОГЫНЫҢ НЕГІЗІГІ ИНДИКАТОРЛАРЫ

Экономикалық тұрғыдан бөлсенді ауыл халқы

	Экономикалық тұрғыдан бөлсенді, мың адам					Ауыл халқының экономикалық тұрғыдан бөлсенділік деңгейі, пайызбен				
	2005	2006	2007	2008	2009	2005	2006	2007	2008	2009
Қазақстан										
Республикасы	3 421,1	3 463,9	3 908,3	4 041,5	4 028,7	73,8	74,0	74,5	74,8	74,9
Ақмола	232,2	232,6	241,0	243,7	249,2	76,6	76,8	75,6	76,6	78,8
Ақтөбе	157,9	145,9	167,2	179,5	187,0	75,0	77,5	77,2	77,5	75,0
Алматы	575,0	573,2	660,7	691,2	664,5	68,4	67,7	68,4	69,3	69,4
Атырау	106,2	100,6	127,6	130,3	137,3	69,1	68,8	68,6	70,3	70,4
Батыс Қазақстан	189,9	189,5	188,9	191,4	192,0	75,8	75,7	75,3	76,0	75,6
Жамбыл	277,5	281,1	333,2	344,4	351,4	76,1	76,5	81,6	82,3	83,7
Қарағанды	130,9	130,8	191,6	191,9	185,8	80,3	82,6	82,6	81,9	84,3
Қостанай	247,0	256,7	295,9	292,5	286,0	79,9	78,8	81,6	81,6	78,9
Қызылорда	130,2	142,5	151,7	197,7	195,7	70,9	70,9	71,1	69,3	68,8
Маңғыстау	38,1	43,9	52,9	78,5	78,4	70,5	71,3	68,3	68,3	67,1
Оңтүстік										
Қазақстан	613,9	642,3	714,1	720,7	722,6	74,9	75,1	75,1	75,5	75,6
Павлодар	145,1	147,5	157,7	161,4	165,3	72,4	75,5	77,3	79,9	80,5
Солтүстік										
Қазақстан	270,2	268,0	267,4	260,4	253,8	80,4	80,3	79,5	78,4	77,5
Шығыс Қазақстан	306,0	309,3	358,4	357,9	359,6	68,2	68,7	69,0	69,2	69,6

Жұмыспен қамтылған ауыл халқы

	Жұмыспен қамтылған халық, мың адам					Өткен жылға пайызбен				
	2005	2006	2007	2008	2009	2005	2006	2007	2008	2009
Қазақстан										
Республикасы	3 183,1	3 229,3	3 659,3	3 800,4	3 790,9	100,1	101,5	113,3	103,9	99,7
Ақмола	215,2	214,4	222,0	225,9	232,0	100,5	99,6	103,5	101,8	102,7
Ақтөбе	145,2	135,1	156,7	169,0	177,0	117,5	93,1	115,9	107,9	104,8
Алматы	530,1	530,1	616,3	646,6	620,5	97,2	100,0	116,3	104,9	96,0
Атырау	96,9	91,5	118,0	121,1	128,2	99,6	94,4	128,9	102,7	105,8
Батыс Қазақстан	173,0	173,4	174,2	177,1	178,7	100,4	100,3	100,4	101,7	100,9
Жамбыл	256,2	260,7	311,8	326,3	331,8	103,0	101,7	119,6	104,6	101,7
Қарағанды	124,0	123,3	179,1	180,2	174,6	101,3	99,4	145,3	100,6	96,9
Қостанай	232,7	242,4	279,4	276,3	272,7	101,9	104,2	115,3	98,9	98,7
Қызылорда	114,0	127,4	138,2	183,6	182,2	90,9	111,7	108,5	132,8	99,2
Маңғыстау	31,9	37,8	47,5	71,6	71,6	94,5	118,7	125,6	150,8	99,9
Оңтүстік										
Қазақстан	581,4	608,8	675,8	684,3	684,1	100,7	104,7	111,0	101,3	100,0
Павлодар	136,3	139,1	149,2	152,7	156,5	95,2	102,0	107,3	102,4	102,5
Солтүстік										
Қазақстан	255,7	251,4	251,3	245,9	239,4	101,0	98,3	100,0	97,8	97,4
Шығыс Қазақстан	290,6	294,0	340,0	339,9	341,7	98,8	101,2	115,6	100,0	100,5

Ауыл халқының жұмыспен қамтылғандық деңгейі

	Жұмыспен қамтылғандық деңгейі, пайызбен									
	15 жас және одан асқан жастағы халыққа					экономикалық тұрғыдан бөлсенді халыққа				
	2005	2006	2007	2008	2009	2005	2006	2007	2008	2009
Қазақстан										
Республикасы	68,6	69,0	69,8	70,4	70,4	93,0	93,2	93,6	94,0	94,1
Ақмола	70,7	70,8	69,7	71,0	73,3	92,3	92,2	92,1	92,7	93,1
Ақтөбе	69,0	71,7	72,3	73,0	71,0	92,0	92,6	93,7	94,1	94,6
Алматы	63,1	62,6	63,8	64,8	64,8	92,2	92,5	93,3	93,5	93,4
Атырау	63,0	62,6	63,5	65,4	65,7	91,2	90,9	92,5	93,0	93,4
Батыс Қазақстан	69,1	69,3	69,5	70,3	70,3	91,1	91,5	92,2	92,5	93,1

соңы

	Жұмыспен қамтылғандық деңгейі, пайызбен									
	15 жас және одан асқан жастағы халыққа					экономикалық тұрғыдан белсенді халыққа				
	2005	2006	2007	2008	2009	2005	2006	2007	2008	2009
Жамбыл	70,2	71,0	76,4	78,0	79,1	92,3	92,7	93,6	94,7	94,4
Қарағанды	76,0	77,8	77,2	76,9	79,2	94,7	94,3	93,5	93,9	94,0
Қостанай	75,3	74,5	77,0	77,1	75,2	94,2	94,5	94,4	94,4	95,3
Қызылорда	62,0	63,4	64,7	64,3	64,1	87,5	89,4	91,1	92,9	93,1
Маңғыстау	59,0	61,4	61,4	62,3	61,2	83,7	86,1	89,8	91,2	91,3
Оңтүстік Қазақстан	71,0	71,2	71,0	71,7	71,5	94,7	94,8	94,6	94,9	94,7
Павлодар	68,0	71,2	73,1	75,6	76,2	93,9	94,3	94,6	94,6	94,6
Солтүстік Қазақстан	76,1	75,3	74,7	74,0	73,1	94,6	93,8	94,0	94,4	94,3
Шығыс Қазақстан	64,8	65,3	65,4	65,8	66,2	95,0	95,0	94,9	95,0	95,0

Жалдану бойынша жұмыс істейтін ауыл халқы

	Жалдамалы қызметкерлер, мың адам					Жұмыспен қамтылған ауыл халқының санындағы үлесі, пайызбен				
	2005	2006	2007	2008	2009	2005	2006	2007	2008	2009
Қазақстан										
Республикасы	1 447,7	1 471,5	1 759,4	1 891,2	1 893,6	45,5	45,6	48,1	49,8	50,0
Ақмола	95,9	94,6	99,6	100,7	106,4	44,6	44,1	44,9	44,6	45,8
Ақтөбе	67,8	56,3	74,3	92,6	99,2	46,7	41,7	47,4	54,8	56,0
Алматы	277,9	280,7	336,4	359,4	343,6	52,4	53,0	54,6	55,6	55,4
Атырау	62,6	62,1	86,5	86,8	101,2	64,6	67,9	73,3	71,6	78,9
Батыс Қазақстан	74,4	73,0	70,6	72,6	75,6	43,0	42,1	40,5	41,0	42,3
Жамбыл	101,5	101,9	121,2	127,0	127,9	39,6	39,1	38,9	38,9	38,6
Қарағанды	57,5	59,9	99,3	98,1	102,3	46,4	48,6	55,5	54,5	58,6
Қостанай	101,3	102,9	119,9	115,9	113,8	43,5	42,5	42,9	42,0	41,7
Қызылорда	60,3	64,5	68,7	98,7	97,2	52,9	50,6	49,7	53,7	53,4
Маңғыстау	26,7	33,9	44,1	62,9	62,6	83,7	89,7	92,8	87,8	87,5
Оңтүстік Қазақстан	216,9	223,7	277,0	306,8	292,6	37,3	36,7	41,0	44,8	42,8
Павлодар	59,3	67,5	76,6	80,0	85,5	43,5	48,5	51,4	52,4	54,6
Солтүстік Қазақстан	116,7	114,4	116,6	118,5	114,8	45,6	45,5	46,4	48,2	47,9
Шығыс Қазақстан	129,0	136,0	168,5	171,2	171,0	44,4	46,3	49,6	50,4	50,0

Өз бетінше жұмыспен қамтылған ауыл халқы

	Өз бетінше жұмыспен қамтылған, мың адам					Жұмыспен қамтылған ауыл халқының санындағы үлесі, пайызбен				
	2005	2006	2007	2008	2009	2005	2006	2007	2008	2009
Қазақстан										
Республикасы	1 735,4	1 757,9	1 899,9	1 909,2	1 897,3	54,5	54,4	51,9	50,2	50,0
Ақмола	119,3	119,8	122,4	125,2	125,7	55,4	55,9	55,1	55,4	54,2
Ақтөбе	77,4	78,8	82,4	76,4	77,9	53,3	58,3	52,6	45,2	44,0
Алматы	252,2	249,4	279,9	287,2	276,9	47,6	47,0	45,4	44,4	44,6
Атырау	34,4	29,4	31,5	34,4	27,0	35,5	32,1	26,7	28,4	21,1
Батыс Қазақстан	98,6	100,4	103,6	104,5	103,1	57,0	57,9	59,5	59,0	57,7
Жамбыл	154,7	158,7	190,6	199,3	203,9	60,4	60,9	61,1	61,1	61,4
Қарағанды	66,5	63,4	79,8	82,0	72,3	53,6	51,4	44,5	45,5	41,4
Қостанай	131,4	139,5	159,6	160,4	158,9	56,5	57,5	57,1	58,0	58,3
Қызылорда	53,7	62,9	69,5	84,9	85,0	47,1	49,4	50,3	46,3	46,6
Маңғыстау	5,2	3,9	3,4	8,7	8,9	16,3	10,3	7,2	12,2	12,5
Оңтүстік Қазақстан	364,6	385,2	398,7	377,5	391,5	62,7	63,3	59,0	55,2	57,2
Павлодар	77,0	71,5	72,5	72,7	71,0	56,5	51,4	48,6	47,6	45,4
Солтүстік Қазақстан	138,9	137,0	134,7	127,3	124,7	54,3	54,5	53,6	51,8	52,1
Шығыс Қазақстан	161,6	158,0	171,4	168,7	170,7	55,6	53,7	50,4	49,6	50,0

Жұмыссыз ауыл халқы жынысы бойынша

	Жұмыссыз халық, мың адам					Жұмыссыздық деңгейі, пайызбен				
	2005	2006	2007	2008	2009	2005	2006	2007	2008	2009
Барлық халық										
Қазақстан										
Республикасы	238,1	234,6	249,0	241,1	237,8	7,0	6,8	6,4	6,0	5,9
Ақмола	18,0	18,2	19,0	17,8	17,2	7,7	7,8	7,9	7,3	6,9
Ақтөбе	12,6	10,8	10,6	10,5	10,0	8,0	7,4	6,3	5,9	5,4
Алматы	44,9	43,2	44,5	44,6	44,0	7,8	7,5	6,7	6,5	6,6
Атырау	9,3	9,1	9,6	9,1	9,1	8,8	9,1	7,5	7,0	6,6
Батыс Қазақстан	17,0	16,1	14,7	14,3	13,3	8,9	8,5	7,8	7,5	6,9
Жамбыл	21,3	20,4	21,3	18,1	19,6	7,7	7,3	6,4	5,3	5,6
Қарағанды	6,9	7,5	12,5	11,7	11,2	5,3	5,7	6,5	6,1	6,0
Қостанай	14,3	14,2	16,5	16,2	13,3	5,8	5,5	5,6	5,6	4,7
Қызылорда	16,2	15,1	13,5	14,1	13,5	12,5	10,6	8,9	7,1	6,9
Маңғыстау	6,2	6,1	5,4	6,9	6,9	16,3	13,9	10,2	8,8	8,7
Оңтүстік Қазақстан	32,5	33,5	38,3	36,4	38,5	5,3	5,2	5,4	5,1	5,3
Павлодар	8,8	8,4	8,6	8,7	8,9	6,1	5,7	5,4	5,4	5,4
Солтүстік Қазақстан	14,5	16,6	16,1	14,6	14,4	5,4	6,2	6,0	5,6	5,7
Шығыс Қазақстан	15,5	15,3	18,4	18,0	17,8	5,0	5,0	5,1	5,0	5,0
Ерлер										
Қазақстан										
Республикасы	108,2	107,9	111,9	108,7	114,1	5,9	5,9	5,4	5,1	5,4
Ақмола	7,5	7,9	8,5	9,8	8,7	6,0	6,6	6,9	7,8	6,8
Ақтөбе	5,2	4,8	4,6	4,4	4,9	6,5	6,5	5,6	5,1	5,2
Алматы	21,5	21,1	22,6	23,0	25,7	7,0	7,0	6,6	6,3	7,5
Атырау	5,8	4,4	4,4	4,2	3,7	9,8	8,1	6,3	6,0	5,0
Батыс Қазақстан	8,5	6,8	5,3	5,8	5,9	8,4	6,7	5,4	5,7	5,8
Жамбыл	9,3	8,3	12,6	5,9	8,8	6,3	5,7	7,2	3,3	4,9
Қарағанды	2,9	2,9	4,5	4,5	4,6	4,4	4,3	4,5	4,5	4,8
Қостанай	6,6	6,7	7,7	7,8	5,9	5,1	5,0	4,9	5,1	4,0
Қызылорда	7,9	6,7	5,2	5,9	5,8	10,6	8,4	6,1	5,4	5,4
Маңғыстау	1,4	3,5	3,3	2,7	3,2	7,2	14,9	10,5	6,5	7,6
Оңтүстік Қазақстан	15,8	18,2	15,7	14,5	17,2	4,8	5,4	4,1	3,7	4,4
Павлодар	4,4	3,9	4,0	4,4	4,6	5,9	5,1	4,8	5,3	5,4
Солтүстік Қазақстан	4,3	5,1	5,3	6,4	6,0	3,1	3,7	3,9	4,8	4,6
Шығыс Қазақстан	6,8	7,5	8,2	9,4	9,2	4,0	4,4	4,2	4,9	4,8
Әйелдер										
Қазақстан										
Республикасы	129,8	126,7	137,1	132,4	123,7	8,1	7,7	7,4	6,9	6,4
Ақмола	10,5	10,3	10,5	8,0	8,5	9,7	9,1	9,0	6,7	7,0
Ақтөбе	7,4	6,0	6,0	6,1	5,2	9,6	8,3	7,0	6,6	5,5
Алматы	23,4	22,0	21,9	21,6	18,3	8,8	8,2	6,9	6,6	5,7
Атырау	3,5	4,8	5,2	4,9	5,4	7,4	10,2	9,0	8,2	8,6
Батыс Қазақстан	8,5	9,2	9,3	8,5	7,4	9,6	10,5	10,5	9,5	8,2
Жамбыл	12,0	12,1	8,8	12,3	10,7	9,3	9,0	5,5	7,3	6,3
Қарағанды	4,0	4,6	8,1	7,3	6,6	6,2	7,3	8,8	7,8	7,4
Қостанай	7,7	7,5	8,8	8,4	7,5	6,5	6,2	6,4	6,1	5,3
Қызылорда	8,3	8,4	8,4	8,2	7,7	15,0	13,5	12,5	9,3	8,8
Маңғыстау	4,8	2,6	2,1	4,2	3,7	26,0	12,7	9,6	11,3	10,1
Оңтүстік Қазақстан	16,6	15,3	22,6	21,9	21,3	5,8	5,0	6,8	6,6	6,4
Павлодар	4,4	4,5	4,5	4,3	4,3	6,2	6,3	6,1	5,4	5,3
Солтүстік Қазақстан	10,2	11,5	10,8	8,1	8,4	7,7	8,8	8,3	6,4	6,8
Шығыс Қазақстан	8,7	7,9	10,2	8,6	8,7	6,4	5,6	6,2	5,2	5,2

Жастар және ұзақ мерзімді жұмыссыздық деңгейлері жынысы бойынша

	Жастардың жұмыссыздық деңгейі (15-24 жас), пайызбен					Ұзақ мерзімді жұмыссыздық деңгейі, пайызбен				
	2005	2006	2007	2008	2009	2005	2006	2007	2008	2009
Барлық халық										
Қазақстан Республикасы	11,2	10,3	7,2	6,3	5,8	3,4	3,4	2,6	2,2	2,1
Ақмола	12,2	12,4	9,1	10,1	6,5	2,0	1,5	0,6	1,3	0,6
Ақтөбе	13,3	7,3	1,7	0,3	1,2	3,4	2,5	0,5	0,8	1,3
Алматы	11,2	12,9	4,4	4,8	8,1	1,6	4,1	1,0	1,4	1,8
Атырау	23,6	13,0	4,6	4,7	3,6	7,7	7,1	2,2	2,3	1,5
Батыс Қазақстан	19,6	12,3	8,3	8,0	8,1	8,0	7,6	5,9	5,3	4,5
Жамбыл	11,2	12,1	11,4	7,3	5,9	3,5	2,8	3,5	1,2	1,0
Қарағанды	7,2	8,2	4,7	9,0	7,6	2,4	4,2	5,2	3,2	2,6
Қостанай	12,5	12,9	5,0	7,1	5,8	2,5	1,3	2,3	2,3	2,4
Қызылорда	14,1	9,4	8,8	7,5	7,3	6,3	4,7	3,4	2,9	2,9
Маңғыстау	23,4	10,2	14,3	6,0	8,9	6,4	0,6	1,1	2,4	-
Оңтүстік Қазақстан	7,4	9,1	8,5	5,0	3,9	3,1	3,1	3,3	3,2	3,0
Павлодар	4,9	1,6	3,6	2,9	2,9	2,0	1,5	1,1	0,5	0,3
Солтүстік Қазақстан	10,3	9,8	8,3	10,2	7,3	3,9	3,5	2,9	2,8	2,0
Шығыс Қазақстан	9,6	8,8	6,9	7,1	5,7	3,3	3,1	2,6	2,1	2,2
Ерлер										
Қазақстан Республикасы	9,9	8,4	6,7	5,9	4,9	2,7	2,7	1,9	1,7	1,7
Ақмола	12,3	9,0	8,2	11,5	6,4	1,2	0,4	0,5	1,8	0,6
Ақтөбе	13,9	7,7	0,8	-	1,7	1,9	1,7	0,3	0,4	1,4
Алматы	10,5	10,9	4,2	5,6	6,5	1,2	3,8	0,9	1,3	1,9
Атырау	26,2	11,9	5,6	4,9	4,0	9,1	6,0	1,7	1,5	1,1
Батыс Қазақстан	17,5	10,0	8,8	5,8	7,5	7,6	5,7	4,3	4,4	3,8
Жамбыл	8,5	6,4	13,7	4,1	4,8	2,7	2,3	3,5	0,6	0,7
Қарағанды	4,7	2,5	3,0	6,7	5,6	1,5	2,2	3,5	2,1	2,6
Қостанай	11,1	8,7	3,3	6,5	5,7	1,9	0,6	1,1	1,8	1,8
Қызылорда	11,3	9,4	6,6	5,9	5,7	4,7	3,0	1,4	1,6	1,9
Маңғыстау	20,4	14,6	14,0	10,7	11,5	3,7	1,1	0,9	1,8	-
Оңтүстік Қазақстан	6,5	8,6	8,0	4,4	3,1	3,1	3,2	2,5	2,1	2,2
Павлодар	1,8	0,9	5,0	4,0	4,4	1,6	0,9	1,0	0,5	0,5
Солтүстік Қазақстан	6,2	6,3	4,1	11,1	3,9	2,2	1,8	1,4	2,5	1,6
Шығыс Қазақстан	8,4	8,2	6,0	7,8	4,4	2,6	2,5	2,0	1,7	1,7
Әйелдер										
Қазақстан Республикасы	12,9	12,9	7,9	6,7	6,8	4,1	4,1	3,3	2,8	2,4
Ақмола	12,1	16,5	10,3	8,3	6,6	2,8	2,6	0,8	0,8	0,6
Ақтөбе	12,7	6,8	2,6	0,5	0,6	4,9	3,3	0,7	1,2	1,1
Алматы	12,1	15,8	4,6	3,9	9,8	2,2	4,4	1,2	1,4	1,7
Атырау	18,6	14,6	3,2	4,5	3,1	5,9	8,4	2,9	3,2	2,0
Батыс Қазақстан	21,9	14,7	7,8	10,6	8,8	8,5	9,9	7,7	6,2	5,2
Жамбыл	14,8	18,9	8,7	10,9	7,3	4,5	3,2	3,5	1,9	1,3
Қарағанды	9,7	14,6	7,0	12,2	10,3	3,4	6,3	7,0	4,3	2,6
Қостанай	15,3	20,1	8,5	8,4	5,9	3,1	2,0	3,5	2,9	3,0
Қызылорда	18,1	9,4	12,7	9,8	9,8	8,5	7,0	5,9	4,4	4,2
Маңғыстау	25,1	4,9	15,0	1,1	6,4	9,2	-	1,3	3,0	-
Оңтүстік Қазақстан	8,5	9,7	9,0	5,7	4,8	3,2	2,9	4,2	4,4	4,0
Павлодар	8,7	2,5	1,7	1,1	0,8	2,3	2,0	1,2	0,4	0,1
Солтүстік Қазақстан	14,8	14,2	13,8	9,0	12,1	5,8	5,2	4,6	3,1	2,5
Шығыс Қазақстан	11,6	9,5	8,1	6,3	7,3	4,3	3,8	3,3	2,6	2,9

Экономикалық тұрғыдан енжар ауыл халқы

	Экономикалық тұрғыдан енжар халық, мың адам					Ауыл халқының экономикалық тұрғыдан енжарлық деңгейі, пайызбен				
	2005	2006	2007	2008	2009	2005	2006	2007	2008	2009
Қазақстан										
Республикасы	1 217,6	1 217,9	1 335,4	1 359,4	1 352,9	26,2	26,0	25,5	25,2	25,1
Ақмола	71,2	70,4	77,7	74,6	67,2	23,4	23,2	24,4	23,4	21,2
Ақтөбе	52,5	42,4	49,3	52,0	62,2	25,0	22,5	22,8	22,5	25,0
Алматы	265,4	272,9	305,9	306,0	292,7	31,6	32,3	31,6	30,7	30,6
Атырау	47,6	45,6	58,3	54,9	57,7	30,9	31,2	31,4	29,7	29,6
Батыс Қазақстан	60,5	60,9	61,9	60,5	62,1	24,2	24,3	24,7	24,0	24,4
Жамбыл	87,4	86,1	74,9	74,1	68,3	23,9	23,5	18,4	17,7	16,3
Қарағанды	32,2	27,6	40,5	42,5	34,5	19,7	17,4	17,4	18,1	15,7
Қостанай	62,0	68,9	66,9	65,8	76,6	20,1	21,2	18,4	18,4	21,1
Қызылорда	53,6	58,4	61,8	87,7	88,7	29,1	29,1	28,9	30,7	31,2
Маңғыстау	16,0	17,7	24,5	36,5	38,5	29,5	28,7	31,7	31,7	32,9
Оңтүстік										
Қазақстан	205,6	212,8	237,2	233,5	233,8	25,1	24,9	24,9	24,5	24,4
Павлодар	55,3	47,9	46,2	40,6	40,0	27,6	24,5	22,7	20,1	19,5
Солтүстік										
Қазақстан	65,8	65,7	69,1	71,6	73,7	19,6	19,7	20,5	21,6	22,5
Шығыс Қазақстан	142,6	140,7	161,2	159,0	156,8	31,8	31,3	31,0	30,8	30,4

1. ОСНОВНЫЕ ИНДИКАТОРЫ РЫНКА ТРУДА

1.1 ИНДИКАТОРЫ РЫНКА ТРУДА

Основные индикаторы рынка труда

	2000	2001	2002	2003	2004
Экономически активное население, тыс. человек	7 107,4	7 479,1	7 399,7	7 657,3	7 840,6
Уровень экономической активности населения, %	66,0	70,2	70,1	70,0	69,9
Занятое население, тыс. человек	6 201,0	6 698,8	6 708,9	6 985,2	7 181,8
Уровень занятости, в % к:					
населению в возрасте 15 лет и старше	57,6	62,9	63,6	63,9	64,0
экономически активному населению	87,2	89,6	90,7	91,2	91,6
Наемные работники, тыс. человек	3 504,4	3 863,3	4 030,2	4 229,6	4 469,9
Доля в численности занятого населения, %	56,5	57,7	60,1	60,6	62,2
Самостоятельно занятые, тыс. человек	2 696,6	2 835,5	2 678,7	2 755,6	2 711,9
Доля в численности занятого населения, %	43,5	42,3	39,9	39,4	37,8
Безработное население, тыс. человек	906,4	780,3	690,7	672,1	658,8
Уровень безработицы, %	12,8	10,4	9,3	8,8	8,4
Численность граждан, обратившихся в органы занятости в поисках работы, тыс. человек*)	368,2	332,7	362,8	273,5	282,0
Численность граждан, трудоустроенных органами занятости, тыс. человек*)	127,7	143,1	148,6	154,6	167,5
Численность граждан, зарегистрированных в качестве безработных, тыс. человек*)	231,4	216,1	193,7	142,8	117,7
Доля зарегистрированных безработных в численности экономически активного населения, %*)	3,7	2,9	2,6	1,8	1,5
Экономически неактивное население, тыс. человек	3 655,2	3 175,8	3 155,3	3 278,6	3 383,4
Уровень экономической неактивности (пассивности) населения, %	34,0	29,8	29,9	30,0	30,1

	2005	2006	2007	2008	окончание 2009
Экономически активное население, тыс. человек	7 901,7	8 028,9	8 228,3	8 415,0	8 457,9
Уровень экономической активности населения, %	69,4	69,7	70,4	71,1	70,7
Занятое население, тыс. человек	7 261,0	7 403,5	7 631,1	7 857,2	7 903,4
Уровень занятости, в % к:					
населению в возрасте 15 лет и старше	63,8	64,3	65,3	66,4	66,1
экономически активному населению	91,9	92,2	92,7	93,4	93,4
Наемные работники, тыс. человек	4 640,5	4 776,6	4 973,5	5 199,4	5 238,8
Доля в численности занятого населения, %	63,9	64,5	65,2	66,2	66,3
Самостоятельно занятые, тыс. человек	2 620,4	2 626,9	2 657,6	2 657,8	2 664,6
Доля в численности занятого населения, %	36,1	35,5	34,8	33,8	33,7
Безработное население, тыс. человек	640,7	625,4	597,2	557,8	554,5
Уровень безработицы, %	8,1	7,8	7,3	6,6	6,6
Численность граждан, обратившихся в органы занятости в поисках работы, тыс. человек*)	262,5	264,4	236,3	248,0	582,6
Численность граждан, трудоустроенных органами занятости, тыс. человек*)	184,7	204,7	211,2	216,6	475,4
Численность граждан, зарегистрированных в качестве безработных, тыс. человек*)	94,0	75,1	54,7	48,4	53,4
Доля зарегистрированных безработных в численности экономически активного населения, %*)	1,2	0,9	0,7	0,6	0,6
Экономически неактивное население, тыс. человек	3 476,9	3 493,9	3 463,2	3 416,2	3 500,3
Уровень экономической неактивности (пассивности) населения, %	30,6	30,3	29,6	28,9	29,3

*) по данным Министерства труда и социальной защиты населения РК

1.2. ЭКОНОМИЧЕСКИ АКТИВНОЕ НАСЕЛЕНИЕ

Экономическая активность населения

	Экономически активное население, тыс. человек	в том числе		Уровень, в процентах		
		занятое	безработное	экономической активности	занятости	безработицы
2005	7 901,7	7 261,0	640,7	69,4	91,9	8,1
2006	8 028,9	7 403,5	625,4	69,7	92,2	7,8
2007	8 228,3	7 631,1	597,2	70,4	92,7	7,3
2008	8 415,0	7 857,2	557,8	71,1	93,4	6,6
2009	8 457,9	7 903,4	554,5	70,7	93,4	6,6

Экономически активное население

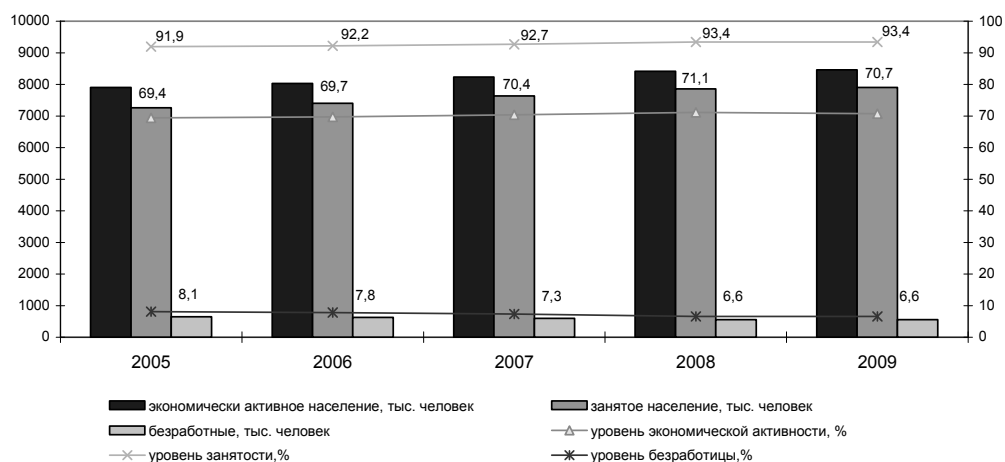

Экономическая активность молодежи (в возрасте 15-24 лет)

	Экономически активное население, тыс. человек	в том числе		Уровень, в процентах		
		занятое	безработное	экономической активности	занятости	безработицы
2005	1 372,7	1 189,1	183,6	49,4	86,6	13,4
2006	1 393,1	1 224,1	169,0	49,3	87,9	12,1
2007	1 349,4	1 222,7	126,8	48,0	90,6	9,4
2008	1 305,7	1 209,1	96,6	46,9	92,6	7,4
2009	1 304,0	1 216,8	87,2	46,6	93,3	6,7

Экономически активное население по возрастным группам

	Экономически активное население, тыс. человек					Уровень экономической активности населения, %				
	2005	2006	2007	2008	2009	2005	2006	2007	2008	2009
Все население	7 901,7	8 028,9	8 228,3	8 415,0	8 457,9	69,4	69,7	70,4	71,1	70,7
в том числе в возрасте, лет:										
15	24,9	22,1	13,0	15,3	17,5	13,5	10,9	7,5	8,9	8,6
16-19	382,8	368,4	339,6	292,3	254,5	29,7	29,5	27,5	24,9	22,6
20-24	965,0	1 002,6	996,8	998,0	1 032,0	73,9	72,8	71,1	69,5	70,3

окончание

	Экономически активное население, тыс. человек					Уровень экономической активности населения, %				
	2005	2006	2007	2008	2009	2005	2006	2007	2008	2009
25-29	1 114,9	1 134,9	1 211,9	1 246,1	1 245,6	89,7	89,9	91,8	92,0	92,2
30-34	1 177,8	1 169,0	1 212,1	1 264,5	1 270,7	92,2	91,2	92,3	93,2	92,4
35-39	909,4	911,3	939,0	944,1	932,2	92,9	93,4	93,8	94,6	93,8
40-44	1 044,4	1 001,3	982,0	969,8	963,4	93,0	93,3	93,4	94,1	94,5
45-49	963,6	1 022,2	1 050,1	1 072,2	1 086,5	91,5	91,9	93,5	93,7	94,1
50-54	717,2	746,7	781,3	841,2	881,5	87,0	87,7	88,2	90,6	90,7
55-59	397,4	450,3	476,9	507,9	516,9	71,4	74,6	76,2	79,5	76,1
60-64	117,1	109,1	136,4	168,0	173,7	31,7	32,6	39,9	41,9	38,7
65 и старше	87,1	90,9	89,1	95,5	83,3	7,4	7,6	7,3	8,0	7,1
				Мужчины						
Всего	4 035,0	4 071,5	4 167,3	4 244,2	4 279,2	75,2	74,9	75,6	76,1	75,9
в том числе в возрасте, лет:										
15	13,5	10,3	6,6	9,4	10,0	14,4	9,9	7,5	10,3	9,0
16-19	223,0	210,8	206,3	165,4	143,7	32,6	32,0	31,9	27,6	25,0
20-24	522,0	539,2	528,0	539,2	561,1	78,4	76,2	73,3	72,8	74,5
25-29	584,1	587,8	630,9	650,3	656,9	95,0	94,9	95,2	95,6	95,7
30-34	584,8	584,2	595,0	624,5	625,8	96,8	95,7	96,2	95,6	95,7
35-39	467,4	460,2	473,4	465,6	456,5	96,5	96,7	97,2	97,4	96,9
40-44	506,0	478,8	472,4	473,2	472,1	95,9	95,5	95,6	96,0	96,2
45-49	468,1	495,7	511,2	519,8	523,0	94,0	94,0	95,7	95,5	95,7
50-54	345,8	363,6	372,8	400,1	424,7	91,5	91,1	90,6	93,0	93,1
55-59	198,1	221,4	236,4	246,5	256,5	85,1	86,5	88,0	89,3	88,2
60-64	78,3	69,3	84,9	100,4	108,3	50,7	51,7	61,3	64,7	59,7
65 и старше	44,1	50,3	49,6	49,8	40,6	10,3	11,4	11,2	11,4	9,7
				Женщины						
Всего	3 866,7	3 957,4	4 061,0	4 170,9	4 178,7	64,3	65,0	65,7	66,7	66,1
в том числе в возрасте, лет:										
15	11,4	11,8	6,4	5,9	7,6	12,5	11,9	7,6	7,3	8,1
16-19	159,8	157,7	133,3	126,9	110,8	26,3	26,8	22,6	22,0	20,1
20-24	443,1	463,5	468,9	458,8	470,9	69,1	69,3	68,8	66,0	66,0
25-29	530,8	547,2	581,1	595,7	588,8	84,5	85,2	88,4	88,4	88,6
30-34	593,0	584,8	617,1	640,0	644,9	88,1	87,0	88,8	90,9	89,5
35-39	442,0	451,1	465,6	478,5	475,8	89,4	90,3	90,7	92,0	91,0
40-44	538,4	522,5	509,6	496,6	491,4	90,4	91,4	91,6	92,5	92,9
45-49	495,5	526,5	538,9	552,5	563,5	89,2	90,1	91,5	92,0	92,7
50-54	371,4	383,0	408,5	441,2	456,8	83,2	84,6	86,1	88,5	88,6
55-59	199,3	228,9	240,5	261,4	260,4	61,5	65,9	67,3	72,1	67,1
60-64	38,8	39,9	51,4	67,7	65,4	18,1	19,9	25,3	27,5	24,4
65 и старше	43,0	40,6	39,5	45,7	42,7	5,8	5,3	5,1	6,0	5,7

Экономически активное население по уровню образования

	тысяч человек				
	2005	2006	2007	2008	2009
	Все население				
Экономически активное население - всего	7 901,7	8 028,9	8 228,3	8 415,0	8 457,9
из них имеют образование:					
высшее	1 649,7	1 760,4	1 860,0	1 948,7	2 098,7
незаконченное высшее	273,6	287,6	276,7	288,9	243,7
среднее профессиональное (специальное)	2 136,0	2 098,7	2 206,1	2 301,7	2 261,5
начальное профессиональное	941,2	984,5	949,8	847,7	828,7
среднее общее	2 459,4	2 463,7	2 524,8	2 645,3	2 649,5
основное общее	364,6	369,7	355,2	319,5	319,5
начальное общее	77,2	64,3	55,8	63,3	56,2

	2005	2006	2007	2008	2009
					<i>окончание</i>
		Мужчины			
Экономически активное население - всего	4 035,0	4 071,5	4 167,3	4 244,2	4 279,2
из них имеют образование:					
высшее	751,2	782,2	831,5	866,2	939,9
незаконченное высшее	124,5	146,7	130,6	131,9	118,2
среднее профессиональное (специальное)	995,4	993,7	1 053,3	1 096,5	1 087,3
начальное профессиональное	592,0	610,4	585,7	533,2	525,7
среднее общее	1 330,2	1 311,9	1 336,2	1 405,0	1 402,7
основное общее	205,7	196,9	204,5	181,3	178,2
начальное общее	36,0	29,7	25,6	30,0	27,2
		Женщины			
Экономически активное население - всего	3 866,7	3 957,4	4 061,0	4 170,9	4 178,7
из них имеют образование:					
высшее	898,5	978,2	1 028,5	1 082,4	1 158,8
незаконченное высшее	149,1	140,9	146,1	157,0	125,5
среднее профессиональное (специальное)	1 140,6	1 105,1	1 152,9	1 205,2	1 174,2
начальное профессиональное	349,3	374,1	364,0	314,6	303,0
среднее общее	1 129,2	1 151,8	1 188,6	1 240,3	1 246,8
основное общее	158,9	172,8	150,6	138,2	141,3
начальное общее	41,2	34,6	30,2	33,3	29,0

1.3. ЗАНЯТОЕ НАСЕЛЕНИЕ



Занятое население по возрастным группам

	2005	2006	2007	2008	2009
тысяч человек					
Все население					
Занятое население - всего	7 261,0	7 403,5	7 631,1	7 857,2	7 903,4
в том числе в возрасте, лет:					
15	23,1	20,8	12,7	14,7	17,5
16-19	331,4	323,8	303,7	273,9	238,9
20-24	834,7	879,6	906,3	920,5	960,5
25-29	1 011,6	1 022,7	1 092,1	1 133,4	1 116,3
30-34	1 090,7	1 088,8	1 121,4	1 177,3	1 188,0
35-39	848,4	853,6	881,8	884,8	879,1
40-44	984,5	937,3	925,7	926,0	914,8
45-49	899,2	963,6	989,5	1 016,5	1 031,3
50-54	666,8	700,6	734,0	789,7	828,6
55-59	371,2	417,0	444,2	470,1	480,9
60-64	112,3	105,0	130,8	154,9	164,2
65 и старше	87,1	90,9	89,1	95,5	83,3
Мужчины					
Занятое население - всего	3 764,4	3 808,9	3 922,8	4 017,7	4 039,9
в том числе в возрасте, лет:					
15	12,6	10,1	6,4	9,2	10,0
16-19	193,6	188,9	183,6	154,8	136,8
20-24	457,5	485,3	488,1	501,7	529,0
25-29	542,9	537,2	582,7	602,0	597,0
30-34	553,0	550,7	560,9	593,7	592,4
35-39	445,0	439,1	451,9	444,1	434,8
40-44	485,6	454,4	451,1	456,4	449,7
45-49	441,9	475,3	490,9	498,8	500,7
50-54	327,8	343,3	355,8	382,8	405,1
55-59	186,2	208,8	221,7	231,8	241,6
60-64	74,1	65,6	80,2	92,7	102,2
65 и старше	44,1	50,3	49,6	49,8	40,6
Женщины					
Занятое население - всего	3 496,5	3 594,5	3 708,3	3 839,5	3 863,5
в том числе в возрасте, лет:					

окончание

	2005	2006	2007	2008	2009
15	10,5	10,6	6,3	5,5	7,6
16-19	137,7	134,9	120,1	119,1	102,0
20-24	377,2	394,3	418,2	418,8	431,5
25-29	468,7	485,5	509,4	531,4	519,3
30-34	537,7	538,1	560,5	583,6	595,6
35-39	403,4	414,5	429,8	440,7	444,3
40-44	498,8	482,9	474,6	469,6	465,0
45-49	457,3	488,3	498,6	517,7	530,7
50-54	339,0	357,3	378,2	406,9	423,5
55-59	185,0	208,2	222,5	238,3	239,3
60-64	38,1	39,4	50,6	62,2	62,0
65 и старше	43,0	40,6	39,5	45,7	42,7

Уровень занятости населения

	2005	2006	2007	2008	2009
в процентах					
Все население					
Уровень занятости в процентах к:					
населению в возрасте 15 лет и старше	63,8	64,3	65,3	66,4	66,1
экономически активному населению	91,9	92,2	92,7	93,4	93,4
Мужчины					
Уровень занятости в процентах к:					
населению в возрасте 15 лет и старше	70,2	70,1	71,2	72,1	71,7
экономически активному населению	93,3	93,6	94,1	94,7	94,4
Женщины					
Уровень занятости в процентах к:					
населению в возрасте 15 лет и старше	58,1	59,0	60,0	61,4	61,1
экономически активному населению	90,4	90,8	91,3	92,1	92,5

Уровень занятости населения по возрастным группам

	Уровень занятости, в % к									
	населению в возрасте 15 лет и старше					экономически активному населению				
	2005	2006	2007	2008	2009	2005	2006	2007	2008	2009
Занятое население -										
всего	63,8	64,3	65,3	66,4	66,1	91,9	92,2	92,7	93,4	93,4
в том числе в возрасте,										
лет:										
15	12,5	10,2	7,4	8,5	8,6	92,6	94,2	97,6	95,9	100,0
16-19	25,7	25,9	24,6	23,3	21,2	86,6	87,9	89,4	93,7	93,9
20-24	63,9	63,9	64,6	64,1	65,4	86,5	87,7	90,9	92,2	93,1
25-29	81,4	81,0	82,8	83,7	82,6	90,7	90,1	90,1	91,0	89,6
30-34	85,4	84,9	85,3	86,7	86,4	92,6	93,1	92,5	93,1	93,5
35-39	86,7	87,5	88,1	88,6	88,4	93,3	93,7	93,9	93,7	94,3
40-44	87,6	87,4	88,1	89,9	89,7	94,3	93,6	94,3	95,5	95,0
45-49	85,4	86,7	88,1	88,8	89,4	93,3	94,3	94,2	94,8	94,9
50-54	80,9	82,3	82,9	85,0	85,3	93,0	93,8	94,0	93,9	94,0
55-59	66,7	69,1	70,9	73,6	70,8	93,4	92,6	93,1	92,5	93,0
60-64	30,4	31,4	38,2	38,6	36,6	95,8	96,2	95,9	92,2	94,6
65 и старше	7,4	7,6	7,3	8,0	7,1	100,0	100,0	100,0	100,0	100,0

Занятое население по уровню образования

	2005	2006	2007	2008	2009
тысяч человек					
Все население					
Занятое население - всего	7 261,0	7 403,5	7 631,1	7 857,2	7 903,4

окончание

	2005	2006	2007	2008	2009
из них имеют образование:					
высшее	1 575,4	1 679,3	1 778,1	1 863,9	1 993,9
незаконченное высшее	237,9	252,4	246,0	249,9	218,6
среднее профессиональное (специальное)	1 975,6	1 940,5	2 056,2	2 174,6	2 123,1
начальное профессиональное	868,4	912,6	880,4	792,6	784,9
среднее общее	2 204,2	2 229,3	2 296,6	2 429,9	2 442,2
основное общее	329,1	329,2	321,0	288,0	289,4
начальное общее	70,4	60,2	52,7	58,4	51,2
		Мужчины			
Занятое население - всего	3 764,4	3 808,9	3 922,8	4 017,7	4 039,9
из них имеют образование:					
высшее	721,3	756,4	806,6	837,9	901,4
незаконченное высшее	110,5	128,9	117,0	111,2	108,7
среднее профессиональное (специальное)	941,0	935,4	995,6	1 054,8	1 032,0
начальное профессиональное	552,5	575,0	553,8	506,3	501,7
среднее общее	1 217,9	1 207,7	1 239,3	1 313,0	1 308,3
основное общее	188,4	177,9	185,6	166,2	163,2
начальное общее	32,8	27,7	24,8	28,4	24,6
		Женщины			
Занятое население - всего	3 496,5	3 594,5	3 708,3	3 839,5	3 863,5
из них имеют образование:					
высшее	854,1	922,9	971,5	1 026,0	1 092,5
незаконченное высшее	127,4	123,5	129,0	138,7	109,9
среднее профессиональное (специальное)	1 034,6	1 005,2	1 060,6	1 119,8	1 091,1
начальное профессиональное	315,9	337,6	326,6	286,3	283,2
среднее общее	986,4	1 021,6	1 057,3	1 116,9	1 133,9
основное общее	140,6	151,2	135,4	121,8	126,3
начальное общее	37,6	32,6	27,9	30,0	26,6

Уровень занятости населения по образованию

	Уровень занятости, в % к									
	населению в возрасте 15 лет и старше					экономически активному населению				
	2005	2006	2007	2008	2009	2005	2006	2007	2008	2009
Занятое население - всего	63,8	64,3	65,3	66,4	66,1	91,9	92,2	92,7	93,4	93,4
из них имеют образование:										
высшее	82,7	82,4	83,3	84,1	83,4	95,5	95,4	95,6	95,6	95,0
незаконченное высшее	45,7	46,8	46,4	45,6	42,0	87,0	87,8	88,9	86,5	89,7
среднее профессиональное (специальное)	76,7	76,2	77,2	79,0	77,6	92,5	92,5	93,2	94,5	93,9
начальное профессиональное	76,7	77,0	75,4	74,0	77,4	92,3	92,7	92,7	93,5	94,7
среднее общее	62,9	63,0	63,9	65,3	63,8	89,6	90,5	91,0	91,9	92,2
основное общее	28,6	28,7	28,4	26,8	27,8	90,3	89,0	90,4	90,1	90,6
начальное общее	11,9	11,4	11,1	13,1	12,0	91,2	93,7	94,6	92,3	91,1

Занятое население по возрасту и уровню образования

тысяч человек

	Всего					из них имеющее образование				
	2005	2006	2007	2008	2009	высшее				
						2005	2006	2007	2008	2009
Занятое население - всего	7 261,0	7 403,5	7 631,1	7 857,2	7 903,4	1 575,4	1 679,3	1 778,1	1 863,9	1 993,9
в том числе в возрасте, лет:										
15	23,1	20,8	12,7	14,7	17,5	-	-	-	-	-
16-19	331,4	323,8	303,7	273,9	238,9	-	-	-	-	-
20-24	834,7	879,6	906,3	920,5	960,5	123,6	143,1	145,0	150,0	191,2
25-29	1 011,6	1 022,7	1 092,1	1 133,4	1 116,3	256,5	275,6	319,9	349,6	355,3
30-34	1 090,7	1 088,8	1 121,4	1 177,3	1 188,0	267,2	277,6	290,8	309,6	345,1
35-39	848,4	853,6	881,8	884,8	879,1	200,0	210,7	224,1	227,6	237,7
40-44	984,5	937,3	925,7	926,0	914,8	249,2	244,6	235,9	227,8	235,3
45-49	899,2	963,6	989,5	1 016,5	1 031,3	208,1	231,8	244,8	254,8	267,7
50-54	666,8	700,6	734,0	789,7	828,6	147,8	161,7	170,3	186,3	199,2
55-59	371,2	417,0	444,2	470,1	480,9	91,5	101,8	105,8	110,9	112,9
60-64	112,3	105,0	130,8	154,9	164,2	22,5	23,4	30,6	37,2	38,4
65 и старше	87,1	90,9	89,1	95,5	83,3	9,1	9,1	11,0	10,2	11,0

продолжение

	из них имеющее образование									
	незаконченное высшее					среднее профессиональное (специальное)				
	2005	2006	2007	2008	2009	2005	2006	2007	2008	2009
Занятое население - всего	237,9	252,4	246,0	249,9	218,6	1 975,6	1 940,5	2 056,2	2 174,6	2 123,1
в том числе в возрасте, лет:										
15	-	-	-	-	-	-	-	-	-	-
16-19	15,7	18,2	15,4	17,2	11,7	22,0	17,9	23,1	18,2	20,8
20-24	86,2	88,5	88,7	97,8	88,0	164,4	166,7	182,2	206,4	214,4
25-29	44,6	44,8	42,5	46,8	36,6	221,4	224,3	247,3	240,8	239,7
30-34	37,5	36,4	30,7	26,9	26,3	299,3	278,3	282,5	297,8	300,7
35-39	20,0	19,3	21,6	18,9	17,8	268,0	269,3	280,6	274,7	261,5
40-44	13,9	15,7	15,4	15,3	13,9	323,4	298,8	303,8	309,7	290,8
45-49	10,1	14,6	14,2	11,2	11,5	300,8	305,4	316,6	343,7	315,6
50-54	5,0	7,6	10,0	10,0	6,7	222,5	219,1	236,8	266,6	269,8
55-59	3,4	5,0	4,8	3,8	4,7	115,4	125,6	138,4	157,6	154,3
60-64	1,3	1,1	1,5	1,1	1,1	25,0	22,1	31,4	47,0	42,4
65 и старше	0,3	1,2	1,3	0,8	0,4	13,4	12,9	13,4	12,1	13,1

продолжение

	из них имеющее образование									
	начальное профессиональное					среднее общее				
	2005	2006	2007	2008	2009	2005	2006	2007	2008	2009
Занятое население - всего	868,4	912,6	880,4	792,6	784,9	2 204,2	2 229,3	2 296,6	2 429,9	2 442,2
в том числе в возрасте, лет:										
15	1,7	1,9	1,1	0,4	0,2	1,7	3,5	1,8	4,2	2,4
16-19	42,1	35,9	29,3	18,9	20,4	161,2	157,8	146,9	138,0	117,4
20-24	97,2	113,7	94,2	92,0	97,1	331,7	336,9	357,8	344,3	341,4
25-29	111,1	113,9	119,9	101,5	95,3	342,9	324,8	325,8	359,9	355,4
30-34	137,7	143,1	140,9	116,3	108,3	319,5	324,1	347,5	395,2	377,0
35-39	105,0	101,7	100,0	93,2	87,6	238,3	236,1	238,9	253,1	256,5
40-44	117,2	114,2	108,1	93,3	95,8	260,7	247,2	245,9	264,6	259,7

продолжение

	из них имеющее образование									
	начальное профессиональное					среднее общее				
	2005	2006	2007	2008	2009	2005	2006	2007	2008	2009
45-49	110,3	125,4	125,0	110,9	118,4	242,0	260,1	267,2	273,5	295,8
50-54	79,7	95,0	88,9	89,8	90,7	179,6	188,3	202,1	215,9	236,0
55-59	48,5	51,9	53,7	55,1	50,5	82,5	99,0	111,0	119,4	133,8
60-64	13,1	10,7	14,6	14,3	16,3	26,0	28,8	32,4	39,3	48,7
65 и старше	4,8	5,2	4,7	6,9	4,4	18,1	22,7	19,3	22,5	18,2

окончание

	из них имеющее образование									
	основное общее					начальное общее				
	2005	2006	2007	2008	2009	2005	2006	2007	2008	2009
Занятое население - всего	329,1	329,2	321,0	288,0	289,4	70,4	60,2	52,7	58,4	51,2
в том числе в возрасте, лет:										
15	15,5	10,8	8,1	7,8	11,5	4,1	4,6	1,7	2,2	3,5
16-19	85,8	85,3	82,1	75,1	65,0	4,5	8,6	6,8	6,6	3,6
20-24	28,8	29,5	36,4	26,9	26,1	2,8	1,1	2,0	3,0	2,2
25-29	32,2	36,1	35,1	33,1	30,8	2,9	3,2	1,6	1,8	3,2
30-34	27,1	27,4	28,2	29,7	28,7	2,3	1,7	0,8	1,7	2,0
35-39	15,6	15,5	15,8	15,6	15,9	1,6	1,0	0,7	1,7	2,0
40-44	17,7	14,7	15,1	13,9	17,5	2,5	2,1	1,5	1,4	1,8
45-49	24,5	24,9	20,5	19,9	19,9	3,5	1,4	1,3	2,5	2,5
50-54	26,4	25,6	23,6	17,7	22,9	5,9	3,4	2,3	3,4	3,3
55-59	21,6	28,0	25,1	19,6	20,7	8,3	5,8	5,4	3,7	4,0
60-64	14,8	11,8	12,2	9,9	11,1	9,6	7,1	8,0	6,1	6,2
65 и старше	19,0	19,6	18,8	18,8	19,2	22,4	20,2	20,6	24,3	17,0

Занятое население по формам собственности

	2005	2006	2007	2008	2009
	тысяч человек				
Занятое население - всего	7 261,0	7 403,5	7 631,1	7 857,2	7 903,4
в том числе по формам собственности:					
государственная	1 779,0	1 705,7	1 793,3	1 822,9	1 817,8
частная	5 310,8	5 521,8	5 647,0	5 837,9	5 888,0
собственность других государств, их юридических лиц и граждан	171,2	176,0	190,8	196,4	197,6
	в процентах				
Занятое население - всего	100,0	100,0	100,0	100,0	100,0
в том числе по формам собственности:					
государственная	24,5	23,0	23,5	23,2	23,0
частная	73,1	74,6	74,0	74,3	74,5
собственность других государств, их юридических лиц и граждан	2,4	2,4	2,5	2,5	2,5

Структура занятого населения по формам собственности

в процентах

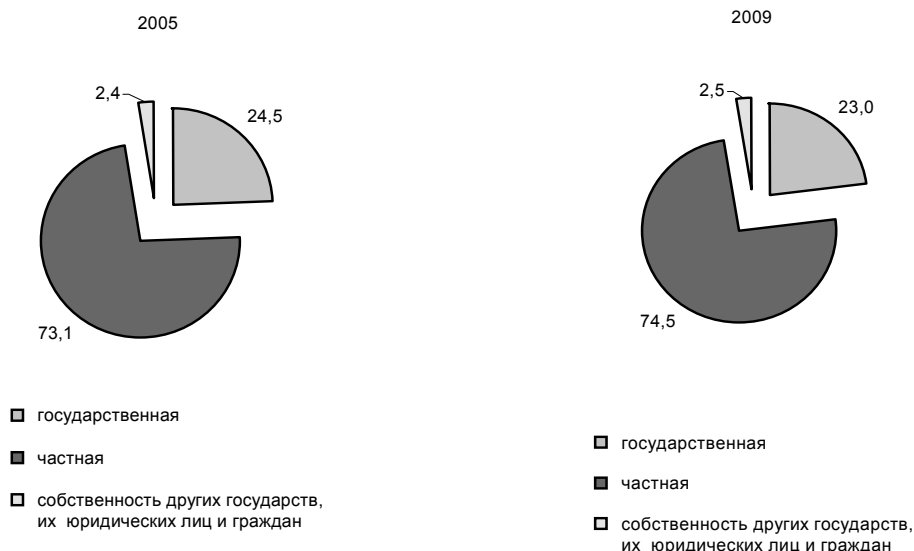

Занятое население по статусу занятости

	2005	2006	2007	2008	2009
	тысяч человек				
	Все население				
Занятое население - всего	7 261,0	7 403,5	7 631,1	7 857,2	7 903,4
Наемные работники	4 640,5	4 776,6	4 973,5	5 199,4	5 238,8
в том числе занятые:					
в государственной организации	1 779,0	1 705,7	1 685,6	1 691,4	1 763,5
в негосударственной организации	1 977,7	2 196,1	2 338,0	2 500,8	2 480,1
у физических лиц	564,4	558,5	577,1	620,0	670,1
в крестьянском (фермерском) хозяйстве	319,5	316,2	372,7	387,3	325,0
Самостоятельно занятые	2 620,4	2 626,9	2 657,6	2 657,8	2 664,6
в том числе:					
работодатели	89,6	109,1	123,4	121,7	171,5
самостоятельные работники	2 427,0	2 402,8	2 427,7	2 448,7	2 406,5
члены производственного кооператива	33,2	30,6	30,9	26,6	21,5
неоплачиваемые работники					
семейных предприятий	70,7	84,3	75,7	60,6	65,1
	Мужчины				
Занятое население - всего	3 764,4	3 808,9	3 922,8	4 017,7	4 039,9
Наемные работники	2 481,0	2 501,0	2 590,4	2 711,0	2 725,9
в том числе занятые:					
в государственной организации	735,9	690,0	663,5	650,9	701,0
в негосударственной организации	1 226,6	1 319,1	1 399,3	1 495,0	1 486,9
у физических лиц	287,0	282,6	282,4	309,9	325,1
в крестьянском (фермерском) хозяйстве	231,5	209,4	245,3	255,2	212,8
Самостоятельно занятые	1 283,4	1 307,9	1 332,4	1 306,8	1 314,0
в том числе:					
работодатели	68,8	75,3	82,0	79,1	106,6
самостоятельные работники	1 152,3	1 168,1	1 198,0	1 181,8	1 162,9
члены производственного кооператива	23,0	21,1	17,6	19,8	13,8

окончание

	2005	2006	2007	2008	2009
неоплачиваемые работники семейных предприятий	39,3	43,5	34,8	26,1	30,8
Женщины					
Занятое население - всего	3 496,5	3 594,5	3 708,3	3 839,5	3 863,5
Наемные работники	2 159,5	2 275,6	2 383,0	2 488,5	2 512,9
в том числе занятые:					
в государственной организации	1 043,1	1 015,8	1 022,1	1 040,5	1 062,5
в негосударственной организации	751,1	877,0	938,8	1 005,8	993,2
у физических лиц	277,4	275,9	294,8	310,0	345,0
в крестьянском (фермерском) хозяйстве	88,0	106,9	127,4	132,1	112,2
Самостоятельно занятые	1 337,0	1 318,9	1 325,3	1 351,0	1 350,6
в том числе:					
работодатели	20,8	33,8	41,4	42,6	64,9
самостоятельные работники	1 274,6	1 234,8	1 229,7	1 266,9	1 243,6
члены производственного кооператива	10,2	9,5	13,2	6,9	7,8
неоплачиваемые работники семейных предприятий	31,3	40,8	40,9	34,6	34,3

Структура занятого населения по статусу занятости населения в 2009 году

в процентах

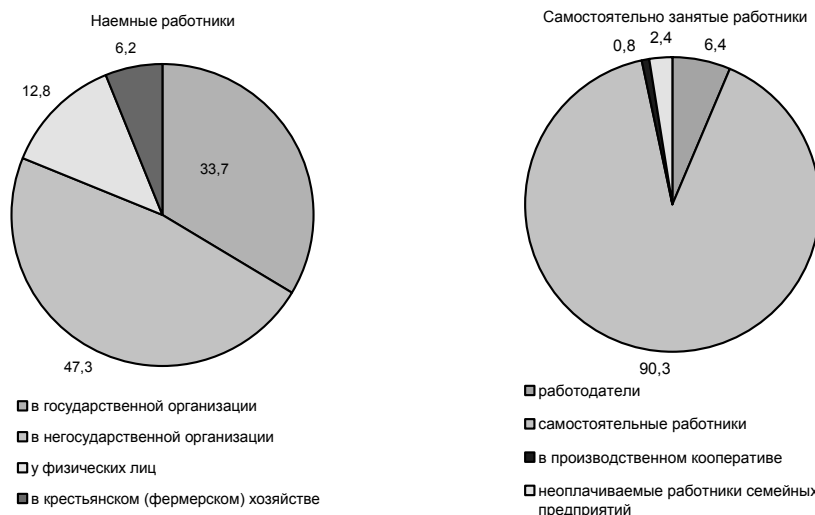

Занятое население по статусу занятости и возрастным группам

тысяч человек

	Всего					в том числе в возрасте, лет				
						15				
	2005	2006	2007	2008	2009	2005	2006	2007	2008	2009
Занятое население - всего	7 261,0	7 403,5	7 631,1	7 857,2	7 903,4	23,1	20,8	12,7	14,7	17,5
Наемные работники	4 640,5	4 776,6	4 973,5	5 199,4	5 238,8	1,0	0,8	1,1	0,9	1,4
в том числе занятые:										
в государственной организации	1 779,0	1 705,7	1 685,6	1 691,4	1 763,5	-	-	-	-	-
в негосударственной организации	1 977,7	2 196,1	2 338,0	2 500,8	2 480,1	0,1	0,2	0,5	0,1	0,6

продолжение

	Всего					в том числе в возрасте, лет				
						15				
	2005	2006	2007	2008	2009	2005	2006	2007	2008	2009
у физических лиц в крестьянском (фермерском) хозяйстве	564,4	558,5	577,1	620,0	670,1	0,6	0,5	-	0,2	0,3
Самостоятельно занятые	319,5	316,2	372,7	387,3	325,0	0,4	0,1	0,6	0,5	0,5
в том числе: работодатели самостоятельные работники	2 620,4	2 626,9	2 657,6	2 657,8	2 664,6	22,0	20,0	11,6	13,8	16,1
члены производственного кооператива неоплачиваемые работники семейных предприятий	89,6	109,1	123,4	121,7	171,5	-	-	-	-	-
	2 427,0	2 402,8	2 427,7	2 448,7	2 406,5	21,7	20,0	11,5	13,8	16,0
	33,2	30,6	30,9	26,6	21,5	0,2	-	-	-	0,1
	70,7	84,3	75,7	60,6	65,1	0,2	0,1	0,2	-	0,1

продолжение

	в том числе в возрасте, лет									
	16-24					25-34				
	2005	2006	2007	2008	2009	2005	2006	2007	2008	2009
Занятое население, всего	1 166,1	1 203,3	1 210,0	1 194,4	1 199,3	2 102,3	2 111,4	2 213,4	2 310,7	2 304,4
Наемные работники	576,7	619,7	638,8	665,6	687,3	1 412,5	1 416,9	1 529,1	1 596,5	1 587,1
в том числе занятые:										
в государственной организации	162,9	164,2	161,8	140,7	166,3	553,7	499,0	504,4	493,3	524,2
в негосударственной организации	234,7	267,6	304,0	344,3	354,1	580,1	659,0	723,3	771,9	749,4
у физических лиц в крестьянском (фермерском) хозяйстве	114,5	123,2	97,3	111,7	115,5	182,8	165,7	183,8	199,8	212,9
Самостоятельно занятые	64,6	64,7	75,7	68,9	51,4	95,9	93,2	117,6	131,6	100,6
в том числе: работодатели самостоятельные работники	589,3	583,7	571,2	528,8	512,0	689,8	694,5	684,3	714,2	717,3
члены производственного кооператива неоплачиваемые работники семейных предприятий	3,7	6,4	8,3	7,1	19,9	22,2	30,5	39,1	35,9	52,7
	554,3	550,5	536,8	498,1	469,2	636,6	624,1	607,6	651,4	639,5
	6,4	7,7	3,9	5,6	5,5	10,3	9,1	11,1	6,1	4,8
	24,9	19,1	22,1	18,0	17,5	20,8	30,8	26,5	20,8	20,3

продолжение

	в том числе в возрасте, лет									
	35-44					45-54				
	2005	2006	2007	2008	2009	2005	2006	2007	2008	2009
Занятое население, всего	1 832,9	1 790,8	1 807,5	1 810,8	1 793,9	1 566,1	1 664,2	1 723,5	1 806,2	1 859,9
Наемные работники	1 258,5	1 231,7	1 231,7	1 269,1	1 251,3	1 091,7	1 168,6	1 193,2	1 267,6	1 298,6
в том числе занятые:										

продолжение

	в том числе в возрасте, лет									
	35-44					45-54				
	2005	2006	2007	2008	2009	2005	2006	2007	2008	2009
в государственной организации	508,5	485,8	455,1	451,4	457,3	430,2	427,4	428,8	459,8	465,7
в негосударственной организации	542,9	546,3	564,7	594,1	570,6	486,9	560,4	564,7	597,6	608,0
у физических лиц	137,3	133,2	135,6	139,6	151,0	105,4	110,1	122,5	131,3	151,0
в крестьянском (фермерском) хозяйстве	69,8	66,3	76,3	84,0	72,3	69,1	70,7	77,3	79,0	73,9
Самостоятельно занятые	574,3	559,2	575,7	541,7	542,6	474,4	495,6	530,3	538,6	561,3
в том числе:										
работодатели	30,2	32,0	32,0	29,4	40,5	23,6	29,2	31,1	36,8	44,4
самостоятельные работники	521,8	501,0	522,0	493,2	485,0	437,0	449,5	482,8	487,8	500,5
члены производственного кооператива	8,5	8,0	8,7	8,7	5,2	6,3	3,9	5,7	4,9	4,5
неоплачиваемые работники семейных предприятий	13,7	18,1	13,0	10,3	11,8	7,6	13,0	10,7	9,1	11,9

окончание

	в том числе в возрасте, лет									
	55-64					65 и старше				
	2005	2006	2007	2008	2009	2005	2006	2007	2008	2009
Занятое население - всего	483,4	522,0	574,9	624,9	645,1	87,1	90,9	89,1	95,5	83,3
Наемные работники	289,0	327,3	365,2	388,5	399,5	11,0	11,8	14,2	11,2	13,5
в том числе занятые:										
в государственной организации	119,7	125,7	129,6	141,3	145,6	4,0	3,7	5,9	4,9	4,4
в негосударственной организации	128,5	156,3	174,2	187,9	190,5	4,5	6,2	6,6	4,9	6,9
у физических лиц	22,7	24,8	37,1	36,4	38,0	1,1	1,1	1,0	0,9	1,4
в крестьянском (фермерском) хозяйстве	18,2	20,4	24,4	23,0	25,4	1,5	0,9	0,8	0,4	0,8
Самостоятельно занятые	194,4	194,7	209,7	236,4	245,6	76,1	79,1	74,9	84,3	69,8
в том числе:										
работодатели	9,2	9,1	11,5	10,7	13,7	0,7	2,0	1,3	1,8	0,4
самостоятельные работники	180,3	181,3	193,8	222,3	227,5	75,3	76,4	73,2	82,1	68,9
члены производственного кооператива	1,5	1,5	1,5	1,3	1,3	-	0,3	-	-	0,1
неоплачиваемые работники семейных предприятий	3,5	2,8	2,9	2,1	3,2	0,0	0,4	0,3	0,4	0,3

Структура занятого населения по уровню образования

в процентах

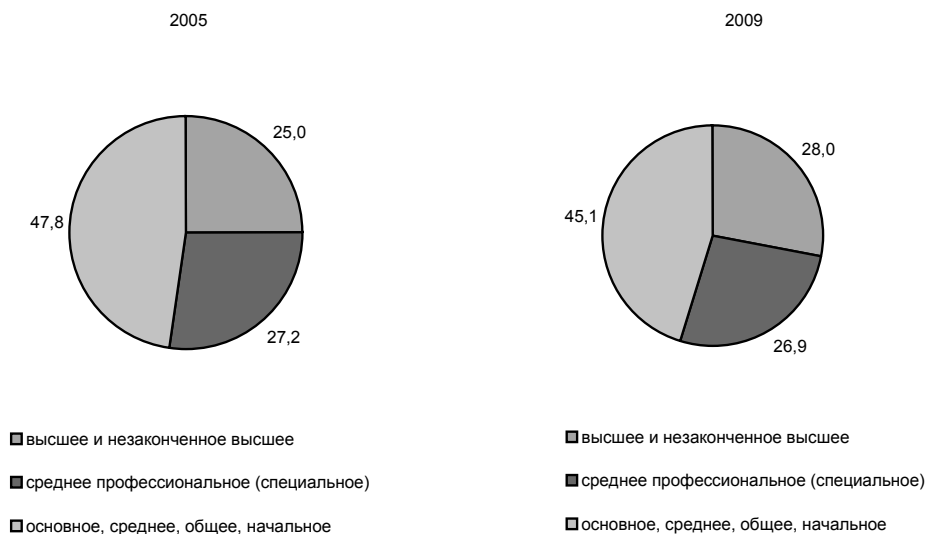

Занятое население по статусу занятости и уровню образования

	Всего					из них имеющее образование				
						высшее				
	2005	2006	2007	2008	2009	2005	2006	2007	2008	2009
Занятое население	тысяч человек									
- всего	7 261,0	7 403,5	7 631,1	7 857,2	7 903,4	1 575,4	1 679,3	1 778,1	1 863,9	1 993,9
Наемные работники	4 640,5	4 776,6	4 973,5	5 199,4	5 238,8	1 368,7	1 460,3	1 541,9	1 608,4	1 694,4
в том числе занятые:										
в государственной организации	1 779,0	1 705,7	1 685,6	1 691,4	1 763,5	804,4	777,8	802,3	816,7	885,2
в негосударственной организации	1 977,7	2 196,1	2 338,0	2 500,8	2 480,1	488,1	612,5	657,1	689,3	692,8
у физических лиц	564,4	558,5	577,1	620,0	670,1	55,2	51,8	65,3	76,9	86,5
в крестьянском (фермерском) хозяйстве	319,5	316,2	372,7	387,3	325,0	20,9	18,3	17,3	25,5	29,8
Самостоятельно занятые	2 620,4	2 626,9	2 657,6	2 657,8	2 664,6	206,7	219,0	236,1	255,4	299,6
в том числе:										
работодатели	89,6	109,1	123,4	121,7	171,5	28,1	43,9	41,0	40,9	53,1
самостоятельные работники	2 427,0	2 402,8	2 427,7	2 448,7	2 406,5	171,9	167,9	189,3	208,7	241,2
члены производственного кооператива	33,2	30,6	30,9	26,6	21,5	2,9	3,4	2,4	1,7	1,8
неоплачиваемые работники семейных предприятий	70,7	84,3	75,7	60,6	65,1	3,9	3,8	3,5	4,1	3,5

продолжение

	из них имеющее образование									
	незаконченное высшее					среднее профессиональное (специальное)				
	2005	2006	2007	2008	2009	2005	2006	2007	2008	2009
Занятое население - всего	237,9	252,4	246,0	249,9	218,6	1 975,6	1 940,5	2 056,2	2 174,6	2 123,1
Наемные работники	170,9	174,7	171,8	169,5	152,0	1 444,3	1 433,9	1 505,2	1 634,0	1 583,9
в том числе занятые:										
в государственной организации	74,5	62,6	62,4	47,1	43,8	530,1	499,9	471,2	493,0	487,4
в негосударственной организации	70,9	81,6	83,8	88,7	82,7	699,4	731,2	810,9	896,0	839,6
у физических лиц в крестьянском (фермерском) хозяйстве	20,5	24,5	20,3	23,1	19,2	165,2	157,7	171,3	189,0	199,0
Самостоятельно занятые	67,0	77,7	74,2	80,4	66,6	531,3	506,6	551,0	540,6	539,1
в том числе:										
работодатели	3,3	3,8	3,5	3,4	4,8	27,1	36,0	40,0	39,2	39,2
самостоятельные работники	62,6	73,0	69,3	75,4	59,3	491,7	458,6	497,3	490,2	487,5
члены производственного кооператива	0,4	0,4	-	0,1	0,2	4,7	3,4	5,5	5,2	3,6
неоплачиваемые работники семейных предприятий	0,7	0,5	1,3	1,5	2,4	7,7	8,6	8,3	5,9	8,9

продолжение

	из них имеющее образование									
	начальное профессиональное					среднее общее				
	2005	2006	2007	2008	2009	2005	2006	2007	2008	2009
Занятое население - всего	868,4	912,6	880,4	792,6	784,9	2 204,2	2 229,3	2 296,6	2 429,9	2 442,2
Наемные работники	558,8	605,2	598,7	565,5	577,8	985,7	983,8	1 040,3	1 116,2	1 129,2
в том числе занятые:										
в государственной организации	130,7	132,8	134,3	105,3	107,7	214,8	205,4	196,3	214,5	222,6
в негосударственной организации	300,1	347,8	339,7	341,9	354,1	374,9	376,4	398,6	439,3	465,2
у физических лиц в крестьянском (фермерском) хозяйстве	91,7	93,9	92,7	85,3	84,3	208,2	203,6	201,6	224,8	260,1
Самостоятельно занятые	36,3	30,8	32,1	33,1	31,6	187,9	198,3	243,8	237,6	181,3
в том числе:										
работодатели	309,6	307,4	281,7	227,1	207,1	1 218,5	1 245,5	1 256,4	1 313,7	1 313,1
самостоятельные работники	14,2	15,4	14,5	13,5	9,2	16,6	9,5	23,2	24,0	62,5
члены производственного кооператива	286,9	282,5	261,3	209,0	194,4	1 130,5	1 154,9	1 155,9	1 228,5	1 192,1
неоплачиваемые работники семейных предприятий	3,6	2,4	3,0	1,6	1,4	19,3	20,1	19,1	17,1	13,7
	4,9	7,1	2,9	2,9	2,1	52,1	61,0	58,2	44,0	44,7

окончание

	из них имеющее образование									
	основное общее					начальное общее				
	2005	2006	2007	2008	2009	2005	2006	2007	2008	2009
Занятое население - всего	329,1	329,2	321,0	288,0	289,4	70,4	60,2	52,7	58,4	51,2
Наемные работники	100,0	109,0	107,8	98,6	92,0	12,1	9,7	7,7	7,2	9,5
в том числе занятые:										
в государственной организации	21,6	24,1	17,2	13,6	15,2	2,8	3,2	1,9	1,2	1,6
в негосударственной организации	41,0	44,6	45,1	43,8	41,8	3,3	2,1	2,8	1,8	3,9
у физических лиц	20,9	24,5	24,2	18,6	19,6	2,7	2,6	1,7	2,3	1,3
в крестьянском (фермерском) хозяйстве	16,5	15,9	21,2	22,6	15,4	3,3	1,8	1,3	1,9	2,7
Самостоятельно занятые	229,1	220,2	213,1	189,4	197,4	58,3	50,5	45,1	51,2	41,7
в том числе:										
работодатели	0,3	0,2	0,9	0,5	2,0	-	0,5	0,2	0,2	0,6
самостоятельные работники	225,1	217,3	210,1	186,4	191,8	58,2	48,6	44,5	50,5	40,2
члены производственного кооператива	2,3	0,7	0,8	0,8	0,7	0,1	0,1	-	0,1	0,1
неоплачиваемые работники семейных предприятий	1,4	2,1	1,3	1,7	2,8	-	1,2	0,3	0,4	0,7

Занятое население по секторам экономики

	тысяч человек				
	2005	2006	2007	2008	2009
	Все население				
Занятое население - всего	7 261,0	7 403,5	7 631,1	7 857,2	7 903,4
в том числе:					
Сельское, лесное и рыбное хозяйство	2 353,0	2 334,7	2 382,8	2 369,7	2 326,4
Промышленность и строительство	1 307,3	1 365,3	1 443,9	1 486,9	1 491,1
Сфера услуг	3 600,6	3 703,5	3 804,5	4 000,5	4 085,8
	Мужчины				
Занятое население - всего	3 764,4	3 808,9	3 922,8	4 017,7	4 039,9
в том числе:					
Сельское, лесное и рыбное хозяйство	1 258,0	1 250,2	1 280,2	1 249,7	1 213,0
Промышленность и строительство	925,9	949,1	999,0	1 042,6	1 045,8
Сфера услуг	1 580,5	1 609,6	1 643,6	1 725,4	1 781,1
	Женщины				
Занятое население - всего	3 496,5	3 594,5	3 708,3	3 839,5	3 863,5
в том числе:					
Сельское, лесное и рыбное хозяйство	1 095,0	1 084,5	1 102,5	1 120,1	1 113,4
Промышленность и строительство	381,5	416,1	444,9	444,3	445,3
Сфера услуг	2 020,1	2 093,9	2 160,8	2 275,1	2 304,7

Структура занятого населения по секторам экономики

в процентах

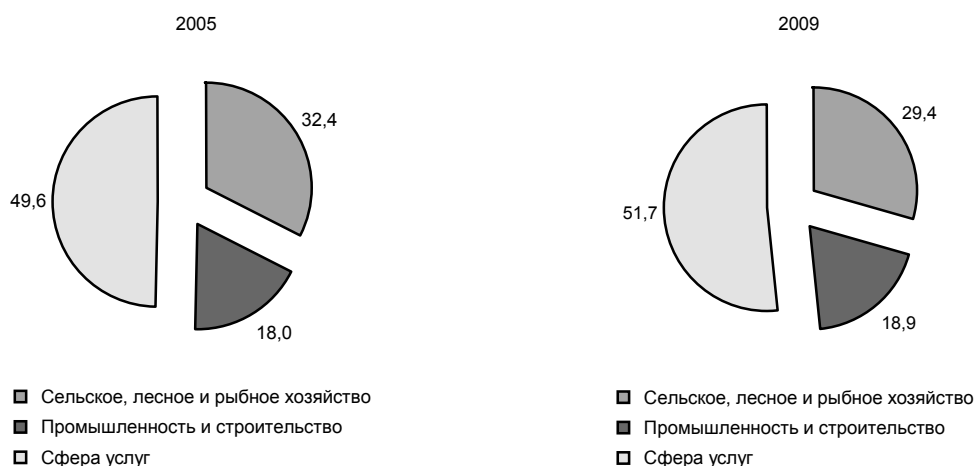

Занятое население по видам экономической деятельности и полу

тысяч человек

	Всего				
	2005	2006	2007	2008	2009
Все население					
Занятое население - всего	7 261,0	7 403,5	7 631,1	7 857,2	7 903,4
в том числе:					
Сельское хозяйство, охота и лесное хозяйство	2 335,7	2 318,3	2 366,0	2 349,8	2 311,0
Рыболовство, рыбоводство	17,3	16,4	16,8	20,0	15,4
Промышленность	891,8	904,5	926,0	938,0	939,3
горнодобывающая	184,3	186,8	193,5	200,3	197,9
обрабатывающая	540,5	554,8	569,8	572,9	570,6
производство и распределение электроэнергии, газа и воды	167,1	162,9	162,7	164,8	170,8
Строительство	415,5	460,8	517,9	548,9	551,8
Торговля; ремонт автомобилей, бытовых изделий и предметов личного пользования	1 038,5	1 066,5	1 070,9	1 150,3	1 170,6
Гостиницы и рестораны	87,2	90,7	100,0	103,1	101,6
Транспорт и связь	529,0	538,5	552,9	588,9	586,4
Финансовая деятельность	66,5	73,8	87,7	96,2	96,6
Операции с недвижимым имуществом, аренда и предоставление услуг потребителям	291,9	319,0	354,6	378,1	394,3
Государственное управление	330,4	335,4	343,7	352,5	373,1
Образование	689,5	720,5	732,9	754,3	769,5
Здравоохранение и предоставление социальных услуг	328,2	331,5	335,9	347,3	351,4
Предоставление коммунальных, социальных и персональных услуг	203,0	198,2	197,4	205,4	220,9
Предоставление услуг по ведению хозяйства	36,3	29,2	28,4	24,4	21,4
Мужчины					
Занятое население - всего	3 764,4	3 808,9	3 922,8	4 017,7	4 039,9
в том числе:					
Сельское хозяйство, охота и лесное хозяйство	1 243,6	1 238,3	1 266,6	1 233,5	1 201,5
Рыболовство, рыбоводство	14,5	11,9	13,7	16,2	11,5
Промышленность	597,2	601,8	614,6	624,3	628,5
горнодобывающая	139,3	133,0	143,0	149,0	152,8
обрабатывающая	343,4	352,3	360,5	360,2	357,3
производство и распределение электроэнергии, газа и воды	114,5	116,4	111,2	115,1	118,3

окончание

	Всего				
	2005	2006	2007	2008	2009
Строительство	328,7	347,4	384,3	418,4	417,3
Торговля; ремонт автомобилей, бытовых изделий и предметов личного пользования	423,1	425,2	426,1	469,8	476,6
Гостиницы и рестораны	21,6	25,0	28,4	31,7	30,8
Транспорт и связь	403,0	400,3	416,5	433,5	437,8
Финансовая деятельность	24,3	27,8	35,6	37,1	35,9
Операции с недвижимым имуществом, аренда и предоставление услуг потребителям	158,4	168,3	178,0	181,6	193,7
Государственное управление	195,4	193,2	192,9	200,3	212,5
Образование	181,4	190,2	192,8	194,9	207,4
Здравоохранение и предоставление социальных услуг	65,2	79,1	79,8	82,2	84,8
Предоставление коммунальных, социальных и персональных услуг	96,0	93,0	87,2	87,8	96,2
Предоставление услуг по ведению хозяйства	12,2	7,3	6,3	6,6	5,4
Женщины					
Занятое население - всего	3 496,5	3 594,5	3 708,3	3 839,5	3 863,5
в том числе:					
Сельское хозяйство, охота и лесное хозяйство	1 092,1	1 080,1	1 099,4	1 116,2	1 109,6
Рыболовство, рыбоводство	2,9	4,5	3,1	3,8	3,9
Промышленность	294,6	302,7	311,4	313,8	310,9
горнодобывающая	45,0	53,7	50,5	51,3	45,1
обрабатывающая	197,1	202,5	209,3	212,7	213,2
производство и распределение электроэнергии, газа и воды	52,5	46,5	51,5	49,7	52,5
Строительство	86,8	113,4	133,5	130,6	134,5
Торговля; ремонт автомобилей, бытовых изделий и предметов личного пользования	615,3	641,3	644,7	680,5	694,0
Гостиницы и рестораны	65,6	65,8	71,6	71,3	70,8
Транспорт и связь	126,0	138,2	136,4	155,4	148,6
Финансовая деятельность	42,2	45,9	52,1	59,1	60,7
Операции с недвижимым имуществом, аренда и предоставление услуг потребителям	133,5	150,7	176,6	196,6	200,6
Государственное управление	135,0	142,2	150,8	152,2	160,6
Образование	508,2	530,2	540,1	559,4	562,0
Здравоохранение и предоставление социальных услуг	263,0	252,4	256,1	265,2	266,6
Предоставление коммунальных, социальных и персональных услуг	107,0	105,2	110,2	117,7	124,8
Предоставление услуг по ведению хозяйства	24,1	21,8	22,1	17,8	16,0

Занятое население по видам экономической деятельности и возрастным группам

	тысяч человек									
	Всего					в том числе в возрасте, лет				
	2005	2006	2007	2008	2009	15				
	2005	2006	2007	2008	2009	2005	2006	2007	2008	2009
Занятое население - всего	7 261,0	7 403,5	7 631,1	7 857,2	7 903,4	23,1	20,8	12,7	14,7	17,5
в том числе:										
Сельское хозяйство, охота и лесное хозяйство	2 335,7	2 318,3	2 366,0	2 349,8	2 311,0	16,4	16,2	12,3	13,0	15,4
Рыболовство, рыбоводство	17,3	16,4	16,8	20,0	15,4	-	0,2	-	-	-
Промышленность	891,8	904,5	926,0	938,0	939,3	-	-	-	-	-
горнодобывающая	184,3	186,8	193,5	200,3	197,9	-	-	-	-	-
обрабатывающая	540,5	554,8	569,8	572,9	570,6	-	-	-	-	-
производство и распределение электроэнергии, газа и воды	167,1	162,9	162,7	164,8	170,8	-	-	-	-	-
Строительство	415,5	460,8	517,9	548,9	551,8	-	0,5	0,1	-	0,1

продолжение

	Всего					в том числе в возрасте, лет				
						15				
	2005	2006	2007	2008	2009	2005	2006	2007	2008	2009
Торговля; ремонт автомобилей, бытовых изделий и предметов личного пользования	1 038,5	1 066,5	1 070,9	1 150,3	1 170,6	6,7	3,7	0,3	1,6	1,9
Гостиницы и рестораны	87,2	90,7	100,0	103,1	101,6	-	-	-	-	-
Транспорт и связь	529,0	538,5	552,9	588,9	586,4	-	-	-	-	-
Финансовая деятельность	66,5	73,8	87,7	96,2	96,6	-	-	-	-	-
Операции с недвижимым имуществом, аренда и предоставление услуг потребителям	291,9	319,0	354,6	378,1	394,3	-	-	-	-	-
Государственное управление	330,4	335,4	343,7	352,5	373,1	-	-	-	-	-
Образование	689,5	720,5	732,9	754,3	769,5	-	-	-	-	-
Здравоохранение и предоставление социальных услуг	328,2	331,5	335,9	347,3	351,4	-	-	-	-	-
Предоставление коммунальных, социальных и персональных услуг	203,0	198,2	197,4	205,4	220,9	-	0,2	-	0,1	0,2
Предоставление услуг по ведению домашнего хозяйства	36,3	29,2	28,4	24,4	21,4	-	-	-	-	-

продолжение

	в том числе в возрасте, лет									
	16-24					25-54				
	2005	2006	2007	2008	2009	2005	2006	2007	2008	2009
Занятое население, всего	1 166,1	1 203,3	1 210,0	1 194,4	1 199,3	5 501,3	5 566,5	5 744,4	5 927,7	5 958,1
в том числе:										
Сельское хозяйство, охота и лесное хозяйство	523,2	540,2	545,8	477,4	467,7	1 540,3	1 493,0	1 533,3	1 575,9	1 532,7
Рыболовство, рыбоводство	3,7	3,9	4,4	4,5	2,4	12,5	11,5	11,6	14,2	11,1
Промышленность горнодобывающая	102,3	96,4	110,1	105,1	113,3	724,3	734,9	732,3	741,5	737,1
обрабатывающая	21,4	20,7	24,6	24,1	26,3	152,8	153,9	153,4	158,2	154,5
производство и распределение электроэнергии, газа и воды	67,0	59,4	67,7	65,7	69,2	434,0	448,7	449,5	451,1	446,8
Строительство	13,9	16,3	17,8	15,3	17,8	137,5	132,3	129,3	132,3	135,8
Торговля; ремонт автомобилей, бытовых изделий и предметов личного пользования	64,0	71,9	82,2	93,1	89,3	325,8	358,5	398,5	422,7	423,8
Гостиницы и рестораны	201,5	204,8	177,4	211,3	189,5	782,5	805,8	837,9	860,5	908,7
Транспорт и связь	18,8	19,6	19,6	27,2	27,5	65,2	67,1	74,0	71,1	68,7
Финансовая деятельность	51,8	56,0	51,8	66,5	64,5	437,2	445,1	451,8	467,4	467,6
	9,7	9,7	10,9	13,2	14,0	54,1	60,1	72,6	79,3	77,5

продолжение

	в том числе в возрасте, лет									
	16-24					25-54				
	2005	2006	2007	2008	2009	2005	2006	2007	2008	2009
Операции с недвижимым имуществом, аренда и предоставление услуг потребителям	34,1	37,0	46,0	56,3	65,8	239,4	257,8	285,3	293,9	301,4
Государственное управление	34,7	34,9	31,0	31,1	38,1	277,8	278,7	292,5	298,1	311,6
Образование	61,0	74,9	81,2	66,2	72,8	579,2	594,4	596,9	626,7	632,2
Здравоохранение и предоставление социальных услуг	23,0	20,9	22,6	17,2	23,6	280,3	284,1	281,9	295,3	295,1
Предоставление коммунальных, социальных и персональных услуг	31,1	28,2	22,5	21,6	28,2	155,9	153,6	153,0	162,8	173,0
Предоставление услуг по ведению домашнего хозяйства	7,1	5,0	4,5	3,6	2,6	26,8	21,7	22,7	18,3	17,5

продолжение

	в том числе в возрасте, лет									
	55-64					65 и старше				
	2005	2006	2007	2008	2009	2005	2006	2007	2008	2009
Занятое население, всего	483,4	522,0	574,9	624,9	645,1	87,1	90,9	89,1	95,5	83,3
в том числе:										
Сельское хозяйство, охота и лесное хозяйство	183,2	192,4	201,4	213,1	227,2	72,7	76,5	73,2	70,4	68,0
Рыболовство, рыбоводство	1,1	0,7	0,8	1,3	1,6	-	-	-	-	0,2
Промышленность	63,7	70,7	80,4	89,1	85,5	1,6	2,6	3,3	2,3	3,4
горнодобывающая	9,6	11,6	15,2	18,0	16,2	0,6	0,6	0,2	0,1	1,0
обрабатывающая	38,4	45,1	50,7	54,5	53,3	1,1	1,7	2,0	1,7	1,2
производство и распределение электроэнергии, газа и воды	15,7	14,0	14,5	16,7	16,0	-	0,3	1,1	0,6	1,2
Строительство	24,5	28,6	36,2	32,6	37,4	1,2	1,4	0,9	0,5	1,3
Торговля; ремонт автомобилей, бытовых изделий и предметов личного пользования	43,6	49,1	52,2	62,0	67,0	4,2	3,2	3,1	14,9	3,5
Гостиницы и рестораны	3,1	3,8	6,3	4,4	4,9	0,1	0,2	0,2	0,3	0,5
Транспорт и связь	37,8	35,5	47,5	53,7	53,4	2,1	1,9	1,8	1,3	0,9
Финансовая деятельность	2,7	3,8	3,9	3,7	4,9	-	0,3	0,2	-	0,2
Операции с недвижимым имуществом, аренда и предоставление услуг потребителям	17,2	23,3	22,5	27,1	26,2	1,1	1,0	0,8	0,8	1,0

окончание

	в том числе в возрасте, лет									
	55-64					65 и старше				
	2005	2006	2007	2008	2009	2005	2006	2007	2008	2009
Государственное управление	17,5	21,1	19,4	22,9	23,1	0,3	0,7	0,8	0,4	0,3
Образование	47,6	49,7	52,5	58,8	62,1	1,7	1,4	2,3	2,6	2,4
Здравоохранение и предоставление социальных услуг	24,0	25,9	30,4	34,4	31,9	1,0	0,7	1,0	0,4	0,6
Предоставление коммунальных, социальных и персональных услуг	15,4	15,1	20,4	19,4	18,8	0,6	1,1	1,5	1,5	0,8
Предоставление услуг по ведению домашнего хозяйства	1,9	2,4	1,0	2,5	1,3	0,5	0,1	0,1	-	-

Занятое население по видам экономической деятельности и уровню образования

тысяч человек

	Всего					из них имеющее образование				
						высшее и незаконченное высшее				
	2005	2006	2007	2008	2009	2005	2006	2007	2008	2009
Занятое население, всего	7 261,0	7 403,5	7 631,1	7 857,2	7 903,4	1 813,3	1 931,7	2 024,1	2 113,7	2 212,6
в том числе:										
Сельское хозяйство, охота и лесное хозяйство	2 335,7	2 318,3	2 366,0	2 349,8	2 311,0	156,5	157,6	172,8	187,0	192,0
Рыболовство, рыбоводство	17,3	16,4	16,8	20,0	15,4	1,5	2,8	3,7	3,1	2,1
Промышленность	891,8	904,5	926,0	938,0	939,3	203,4	225,6	228,8	241,8	245,1
горнодобывающая	184,3	186,8	193,5	200,3	197,9	33,2	48,4	43,3	45,2	45,3
обрабатывающая	540,5	554,8	569,8	572,9	570,6	128,1	136,5	149,6	156,6	157,6
производство и распределение электроэнергии, газа и воды	167,1	162,9	162,7	164,8	170,8	42,1	40,7	35,9	39,9	42,3
Строительство	415,5	460,8	517,9	548,9	551,8	102,2	122,6	138,4	147,3	147,0
Торговля; ремонт автомобилей, бытовых изделий и предметов личного пользования	1 038,5	1 066,5	1 070,9	1 150,3	1 170,6	233,6	245,3	244,5	280,1	299,7
Гостиницы и рестораны	87,2	90,7	100,0	103,1	101,6	18,7	20,9	25,1	26,0	24,1
Транспорт и связь	529,0	538,5	552,9	588,9	586,4	124,3	121,7	118,8	126,2	141,9
Финансовая деятельность	66,5	73,8	87,7	96,2	96,6	46,9	53,3	66,1	71,0	70,0
Операции с недвижимым имуществом, аренда и предоставление услуг	291,9	319,0	354,6	378,1	394,3	142,1	163,7	178,9	182,0	188,8
потребителям										
Государственное управление	330,4	335,4	343,7	352,5	373,1	202,5	196,5	215,9	217,3	235,0
Образование	689,5	720,5	732,9	754,3	769,5	415,8	438,1	450,3	456,5	470,7

продолжение

	Всего					из них имеющее образование				
	2005	2006	2007	2008	2009	высшее и незаконченное высшее				
						2005	2006	2007	2008	2009
Здравоохранение и предоставление социальных услуг	328,2	331,5	335,9	347,3	351,4	100,1	113,7	116,5	120,9	126,9
Предоставление коммунальных, социальных и персональных услуг	203,0	198,2	197,4	205,4	220,9	60,7	64,8	59,9	51,2	66,6
Предоставление услуг по ведению домашнего хозяйства	36,3	29,2	28,4	24,4	21,4	4,7	5,0	4,3	3,1	2,8

продолжение

	из них имеющее образование									
	среднее профессиональное (специальное)					основное, среднее, общее, начальное				
	2005	2006	2007	2008	2009	2005	2006	2007	2008	2009
Занятое население, всего	1 975,6	1 940,5	2 056,2	2 174,6	2 123,1	3 472,1	3 531,3	3 550,7	3 568,9	3 567,7
в том числе:										
Сельское хозяйство, охота и лесное хозяйство	400,7	377,9	400,3	400,9	368,1	1 778,5	1 782,8	1 792,9	1 761,8	1 751,0
Рыболовство, рыбоводство	3,6	3,6	3,7	3,5	3,1	12,3	10,0	9,4	13,4	10,2
Промышленность	341,5	337,5	351,5	348,6	350,2	346,9	341,5	345,8	347,6	344,0
горнодобывающая	78,0	70,4	86,9	87,6	78,0	73,2	68,0	63,3	67,4	74,7
обрабатывающая	194,6	201,4	194,6	194,6	200,5	217,8	216,9	225,7	221,7	212,5
производство и распределение электроэнергии, газа и воды	69,0	65,7	70,0	66,4	71,7	56,0	56,5	56,8	58,5	56,9
Строительство	120,9	132,2	154,3	172,5	170,4	192,4	206,0	225,2	229,1	234,4
Торговля; ремонт автомобилей, бытовых изделий и предметов личного пользования	314,7	306,1	331,0	362,0	370,8	490,1	515,1	495,4	508,2	500,1
Гостиницы и рестораны	31,4	28,2	33,3	33,3	32,3	37,2	41,6	41,6	43,7	45,2
Транспорт и связь	195,7	187,4	202,4	220,8	205,1	208,9	229,4	231,7	241,8	239,5
Финансовая деятельность	11,7	13,1	15,5	20,5	20,0	7,8	7,4	6,1	4,6	6,6
Операции с недвижимым имуществом, аренда и предоставление услуг	77,9	81,0	89,4	105,5	107,1	71,8	74,3	86,2	90,6	98,4
Государственное управление	82,6	89,6	83,2	84,0	87,7	45,3	49,3	44,7	51,2	50,5
Образование	157,9	157,8	161,5	171,4	168,1	115,8	124,6	121,1	126,4	130,7
Здравоохранение и предоставление социальных услуг	158,8	153,1	153,4	156,6	156,4	69,2	64,7	66,0	69,8	68,0

окончание

	из них имеющее образование									
	среднее профессиональное (специальное)					основное, среднее, общее, начальное				
	2005	2006	2007	2008	2009	2005	2006	2007	2008	2009
Предоставление коммунальных, социальных и персональных услуг	66,4	64,0	66,3	84,9	77,2	75,9	69,4	71,2	69,3	77,2
Предоставление услуг по ведению домашнего хозяйства	11,8	9,1	10,4	9,8	6,6	19,8	15,1	13,6	11,4	12,0

Занятое население по видам экономической деятельности и статусу занятости

тысяч человек

	2005	2006	2007	2008	2009
Занятое население - всего	7 261,0	7 403,5	7 631,1	7 857,2	7 903,4
в том числе:					
Сельское хозяйство, охота и лесное хозяйство	2 335,7	2 318,3	2 366,0	2 349,8	2 311,0
Рыболовство, рыбоводство	17,3	16,4	16,8	20,0	15,4
Промышленность	891,8	904,5	926,0	938,0	939,3
горнодобывающая	184,3	186,8	193,5	200,3	197,9
обрабатывающая	540,5	554,8	569,8	572,9	570,6
производство и распределение электроэнергии, газа и воды	167,1	162,9	162,7	164,8	170,8
Строительство	415,5	460,8	517,9	548,9	551,8
Торговля; ремонт автомобилей, бытовых изделий и предметов личного пользования	1 038,5	1 066,5	1 070,9	1 150,3	1 170,6
Гостиницы и рестораны	87,2	90,7	100,0	103,1	101,6
Транспорт и связь	529,0	538,5	552,9	588,9	586,4
Финансовая деятельность	66,5	73,8	87,7	96,2	96,6
Операции с недвижимым имуществом, аренда и предоставление услуг потребителям	291,9	319,0	354,6	378,1	394,3
Государственное управление	330,4	335,4	343,7	352,5	373,1
Образование	689,5	720,5	732,9	754,3	769,5
Здравоохранение и предоставление социальных услуг	328,2	331,5	335,9	347,3	351,4
Предоставление коммунальных, социальных и персональных услуг	203,0	198,2	197,4	205,4	220,9
Предоставление услуг по ведению хозяйства	36,3	29,2	28,4	24,4	21,4
Наемные работники - всего	4 640,5	4 776,6	4 973,5	5 199,4	5 238,8
в том числе:					
Сельское хозяйство, охота и лесное хозяйство	604,5	611,4	646,7	676,9	644,5
Рыболовство, рыбоводство	7,0	7,6	8,4	8,8	9,0
Промышленность	870,4	881,4	901,4	910,7	907,4
горнодобывающая	184,3	186,8	193,5	200,3	197,9
обрабатывающая	519,1	531,7	545,2	545,6	538,6
производство и распределение электроэнергии, газа и воды	167,1	162,9	162,7	164,8	170,8
Строительство	353,4	389,9	429,4	452,3	448,6
Торговля; ремонт автомобилей, бытовых изделий и предметов личного пользования	477,1	488,0	502,4	566,6	579,4
Гостиницы и рестораны	73,7	77,8	82,1	86,6	85,3
Транспорт и связь	402,5	400,5	413,6	438,3	444,4
Финансовая деятельность	66,5	73,8	87,7	96,2	96,6
Операции с недвижимым имуществом, аренда и предоставление услуг потребителям	276,5	301,3	331,7	345,7	357,4
Государственное управление	330,4	335,4	343,7	352,5	373,1
Образование	684,0	714,1	728,6	750,2	764,0
Здравоохранение и предоставление социальных услуг	322,1	324,8	328,1	340,4	343,5
Предоставление коммунальных, социальных и персональных услуг	157,0	156,9	156,2	160,6	173,9
Предоставление услуг по ведению хозяйства	15,3	13,7	13,3	13,5	11,7

	окончание				
	2005	2006	2007	2008	2009
Самостоятельно занятые - всего	2 620,4	2 626,9	2 657,6	2 657,8	2 664,6
в том числе:					
Сельское хозяйство, охота и лесное хозяйство	1 731,3	1 706,9	1 719,3	1 672,9	1 666,6
Рыболовство, рыбоводство	10,4	8,9	8,4	11,2	6,4
Промышленность	21,4	23,1	24,6	27,3	31,9
горнодобывающая	-	-	-	-	-
обрабатывающая	21,4	23,1	24,6	27,3	31,9
производство и распределение электроэнергии, газа и воды	-	-	-	-	-
Строительство	62,1	70,9	88,4	96,6	103,2
Торговля; ремонт автомобилей, бытовых изделий и предметов личного пользования	561,3	578,5	568,4	583,7	591,2
Гостиницы и рестораны	13,5	12,9	17,8	16,5	16,3
Транспорт и связь	126,5	138,0	139,3	150,5	142,0
Финансовая деятельность	-	-	-	-	-
Операции с недвижимым имуществом, аренда и предоставление услуг потребителям	15,4	17,8	22,9	32,5	37,0
Государственное управление	-	-	-	-	-
Образование	5,5	6,3	4,3	4,1	5,5
Здравоохранение и предоставление социальных услуг	6,1	6,7	7,8	6,9	7,8
Предоставление коммунальных, социальных и персональных услуг	46,0	41,4	41,3	44,8	47,1
Предоставление услуг по ведению хозяйства	20,9	15,5	15,1	10,8	9,7

Занятое население по видам экономической деятельности и видам трудового договора

	тысяч человек									
	Всего					в том числе имели работу				
	на неопределенный срок									
	2005	2006	2007	2008	2009	2005	2006	2007	2008	2009
Занятое население, всего	7 261,0	7 403,5	7 631,1	7 857,2	7 903,4	5 741,0	6 442,1	6 742,7	6 974,1	7 094,8
в том числе:										
Сельское хозяйство, охота и лесное хозяйство	2 335,7	2 318,3	2 366,0	2 349,8	2 311,0	1 649,6	1 896,4	1 962,5	1 910,3	1 896,8
Рыболовство, рыбоводство	17,3	16,4	16,8	20,0	15,4	8,4	10,1	12,0	13,3	11,6
Промышленность	891,8	904,5	926,0	938,0	939,3	800,7	860,0	897,2	911,4	921,7
горнодобывающая	184,3	186,8	193,5	200,3	197,9	152,8	177,6	188,5	197,8	196,9
обрабатывающая	540,5	554,8	569,8	572,9	570,6	492,9	525,9	548,8	553,1	556,1
производство и распределение электроэнергии, газа и воды	167,1	162,9	162,7	164,8	170,8	155,1	156,4	159,9	160,5	168,6
Строительство	415,5	460,8	517,9	548,9	551,8	287,5	385,2	434,6	472,1	473,3
Торговля; ремонт автомобилей, бытовых изделий и предметов личного пользования	1 038,5	1 066,5	1 070,9	1 150,3	1 170,6	690,6	812,7	837,7	932,6	996,0
Гостиницы и рестораны	87,2	90,7	100,0	103,1	101,6	69,1	76,5	84,7	97,0	89,7
Транспорт и связь	529,0	538,5	552,9	588,9	586,4	445,9	481,4	511,4	543,1	544,9
Финансовая деятельность	66,5	73,8	87,7	96,2	96,6	62,1	71,3	84,8	95,1	91,8

продолжение

	Всего					в том числе имели работу				
						на неопределенный срок				
	2005	2006	2007	2008	2009	2005	2006	2007	2008	2009
Операции с недвижимым имуществом, аренда и предоставление услуг потребителям	291,9	319,0	354,6	378,1	394,3	256,8	300,5	331,0	361,3	380,3
Государственное управление	330,4	335,4	343,7	352,5	373,1	315,8	329,0	339,8	349,8	366,3
Образование	689,5	720,5	732,9	754,3	769,5	662,6	701,8	721,4	745,2	761,1
Здравоохранение и предоставление социальных услуг	328,2	331,5	335,9	347,3	351,4	314,7	322,2	329,0	343,4	344,4
Предоставление коммунальных, социальных и персональных услуг	203,0	198,2	197,4	205,4	220,9	157,1	173,1	176,4	184,6	201,7
Предоставление услуг по ведению домашнего хозяйства	36,3	29,2	28,4	24,4	21,4	19,6	21,7	20,2	14,8	15,2

продолжение

	в том числе имели работу									
	на определенный срок					на определенный объем работ				
	2005	2006	2007	2008	2009	2005	2006	2007	2008	2009
Занятое население, всего	467,3	289,0	258,0	192,1	196,3	386,0	158,1	162,9	134,8	132,3
в том числе:										
Сельское хозяйство, охота и лесное хозяйство	83,1	60,2	42,6	42,8	40,3	195,6	48,7	69,8	49,4	44,4
Рыболовство, рыбоводство	2,5	2,8	1,1	0,3	0,6	1,0	1,2	1,7	1,1	0,6
Промышленность	76,0	36,3	23,6	20,3	11,4	11,3	5,5	3,4	4,4	4,2
горнодобывающая	28,4	8,2	4,7	2,2	0,8	3,1	0,9	0,2	0,3	0,2
обрабатывающая	36,8	22,2	16,0	13,8	8,5	7,0	3,9	3,2	4,1	3,8
производство и распределение электроэнергии, газа и воды	10,9	5,9	2,8	4,3	2,0	1,2	0,7	-	-	0,2
Строительство	53,2	31,3	37,3	25,3	28,2	51,5	32,6	29,1	32,1	30,6
Торговля; ремонт автомобилей, бытовых изделий и предметов личного пользования	113,0	72,5	72,8	48,4	53,3	67,5	34,1	34,2	26,1	28,1
Гостиницы и рестораны	11,9	8,0	10,8	3,3	8,0	5,2	4,5	3,8	1,1	2,2
Транспорт и связь	33,3	22,6	14,6	12,8	12,7	14,3	10,1	8,9	9,8	9,2
Финансовая деятельность	3,6	2,0	3,0	0,9	4,8	0,8	0,4	-	0,2	-
Операции с недвижимым имуществом, аренда и предоставление услуг потребителям	25,4	14,7	18,5	10,3	9,6	7,6	2,6	3,3	4,7	2,6
Государственное управление	12,9	5,4	3,6	2,6	5,9	1,7	1,0	0,3	0,1	0,9
Образование	17,9	13,0	8,5	7,7	5,8	8,3	5,0	2,3	1,1	2,2

продолжение

	в том числе имели работу									
	на определенный срок					на определенный объем работ				
	2005	2006	2007	2008	2009	2005	2006	2007	2008	2009
Здравоохранение и предоставление социальных услуг	7,5	5,3	4,8	2,6	5,7	4,3	3,0	0,9	0,7	1,0
Предоставление коммунальных, социальных и персональных услуг	24,2	13,3	13,6	11,4	6,7	12,2	7,5	3,6	2,8	5,6
Предоставление услуг по ведению домашнего хозяйства	2,7	1,7	3,2	3,6	3,4	4,8	1,8	1,7	1,3	0,5

окончание

	в том числе имели работу									
	случайную					сезонную				
	2005	2006	2007	2008	2009	2005	2006	2007	2008	2009
Занятое население, всего	222,9	136,7	126,9	120,5	112,0	443,8	377,7	340,6	435,6	368,0
в том числе:										
Сельское хозяйство, охота и лесное хозяйство	46,7	22,7	5,6	11,1	15,1	360,7	290,3	285,6	336,2	314,4
Рыболовство, рыбоводство	1,3	0,6	0,6	0,4	0,2	4,1	1,8	1,4	4,9	2,4
Промышленность горнодобывающая	3,2	1,7	1,4	1,2	1,2	0,5	1,1	0,4	0,7	0,9
обрабатывающая	-	-	-	-	-	-	-	-	-	-
производство и распределение электроэнергии, газа и воды	3,2	1,7	1,4	1,2	1,2	0,5	1,1	0,4	0,7	0,9
Строительство	-	-	-	-	-	-	-	-	-	-
Торговля; ремонт автомобилей, бытовых изделий и предметов личного пользования	13,3	6,0	10,4	11,2	10,9	10,0	5,6	6,4	8,2	8,9
Гостиницы и рестораны	112,8	78,9	86,5	69,0	57,9	54,6	68,3	39,6	74,3	35,3
Транспорт и связь	0,7	0,2	0,7	0,4	0,7	0,3	1,5	0,0	1,4	1,0
Финансовая деятельность	30,7	20,5	14,4	19,7	16,3	4,8	3,9	3,6	3,4	3,2
Операции с недвижимым имуществом, аренда и предоставление услуг	-	-	-	-	-	-	-	-	-	-
Государственное управление	0,9	1,0	1,1	0,7	1,7	1,2	0,3	0,6	1,2	0,1
Образование	-	-	-	-	-	-	-	-	-	-
Здравоохранение и предоставление социальных услуг	0,7	0,7	0,7	0,4	0,3	-	-	-	-	-
Предоставление коммунальных, социальных и персональных услуг	1,3	0,7	0,8	0,6	0,3	0,3	0,3	0,5	-	-
Предоставление услуг по ведению домашнего хозяйства	8,3	3,4	2,9	5,4	5,4	1,2	1,0	1,0	1,3	1,5
	3,0	0,4	1,8	0,5	1,9	6,2	3,5	1,5	4,0	0,3

Занятое население по группам занятий

	тысяч человек				
	2005	2006	2007	2008	2009
Все население					
Занятое население - всего	7 261,0	7 403,5	7 631,1	7 857,2	7 903,4
из них:					
Руководители органов власти и управления всех уровней, включая руководителей организаций	390,0	438,0	491,7	505,6	466,8
Специалисты высшего уровня квалификации	860,7	923,9	982,2	1 006,1	1 055,0
Специалисты среднего уровня квалификации	626,1	643,1	677,7	714,4	770,0
Служащие, занятые подготовкой информации, оформлением документации, учетом и обслуживанием	163,1	169,4	172,4	169,5	187,7
Работники сферы обслуживания, жилищно-коммунального хозяйства, торговли и родственных видов деятельности	959,0	1007,3	991,1	1 077,3	1 061,1
Квалифицированные работники сельского, лесного, охотничьего хозяйства, рыбоводства и рыболовства	1264,0	1075,0	1124,3	1 281,1	1 170,8
Квалифицированные рабочие промышленных организаций, строительства, транспорта и связи, геологии и разведки недр	705,8	689,5	751,5	738,9	734,4
Операторы, аппаратчики, машинисты установок и машин и слесари-сборщики	643,6	649,6	653,4	713,1	621,2
Неквалифицированные рабочие	1 615,7	1 779,8	1 756,7	1 625,2	1 803,5
Прочие, неклассифицируемые	32,8	28,0	30,3	26,0	32,9
Мужчины					
Занятое население - всего	3 764,4	3 808,9	3 922,8	4 017,7	4 039,9
из них:					
Руководители органов власти и управления всех уровней, включая руководителей организаций	251,5	281,0	310,6	311,6	285,8
Специалисты высшего уровня квалификации	277,6	303,0	316,9	322,7	351,9
Специалисты среднего уровня квалификации	220,0	233,9	249,3	247,0	287,2
Служащие, занятые подготовкой информации, оформлением документации, учетом и обслуживанием	39,2	37,6	39,2	46,1	51,5
Работники сферы обслуживания, жилищно-коммунального хозяйства, торговли и родственных видов деятельности	335,0	349,3	320,8	360,1	372,0
Квалифицированные работники сельского, лесного, охотничьего хозяйства, рыбоводства и рыболовства	671,3	567,9	602,0	657,4	601,9
Квалифицированные рабочие промышленных организаций, строительства, транспорта и связи, геологии и разведки недр	546,2	529,2	579,1	570,1	570,2
Операторы, аппаратчики, машинисты установок и машин и слесари-сборщики	586,7	577,9	581,0	635,7	553,9
Неквалифицированные рабочие	810,9	907,6	899,4	848,0	940,8
Прочие, неклассифицируемые	25,9	21,6	24,4	19,0	24,5
Женщины					
Занятое население - всего	3 496,5	3 594,5	3 708,3	3 839,5	3 863,5
из них:					
Руководители органов власти и управления всех уровней, включая руководителей организаций	138,5	157,0	181,1	194,0	181,0
Специалисты высшего уровня квалификации	583,1	620,8	665,3	683,3	703,1
Специалисты среднего уровня квалификации	406,1	409,2	428,3	467,5	482,7
Служащие, занятые подготовкой информации, оформлением документации, учетом и обслуживанием	123,9	131,8	133,1	123,4	136,1
Работники сферы обслуживания, жилищно-коммунального хозяйства, торговли и родственных видов деятельности	624,1	657,9	670,2	717,2	689,1
Квалифицированные работники сельского, лесного, охотничьего хозяйства, рыбоводства и рыболовства	592,6	507,1	522,3	623,8	568,9
Квалифицированные рабочие промышленных организаций, строительства, транспорта и связи, геологии и разведки недр	159,6	160,3	172,3	168,8	164,2
Операторы, аппаратчики, машинисты установок и машин и слесари-сборщики	56,9	71,7	72,4	77,4	67,3
Неквалифицированные рабочие	804,9	872,2	857,3	777,2	862,7
Прочие, неклассифицируемые	6,9	6,4	5,9	7,0	8,3

1.4. НЕФОРМАЛЬНАЯ ЗАНЯТОСТЬ НАСЕЛЕНИЯ

Распределение численности занятого населения по типу производственной единицы

тысяч человек

	Занятые в экономике, всего	в том числе							
		формальная занятость	из них заняты		неформальная занятость	из них заняты		домашние хозяйства	
			на предприятиях формального сектора	на предприятиях неформального сектора		на предприятиях формального сектора	на предприятиях неформального сектора	производящие продукцию сельского хозяйства	оплачиваемые работники, оказывающие домашние услуги
2005	7 261,0	4 148,2	3 428,4	719,8	1 765,5	1 162,0	603,5	1 297,1	50,1
2006	7 403,5	4 281,9	3 580,6	701,3	1 846,0	1 143,8	702,3	1 223,3	52,3
2007	7 631,1	4 545,5	3 767,7	777,9	1 844,0	1 158,9	685,1	1 194,7	46,9
2008	7 857,2	4 780,7	4 044,5	736,2	1 862,7	1 107,3	755,4	1 166,1	47,6
2009	7 903,4	4 886,9	3 742,2	1 144,7	1 835,5	544,4	1 291,1	1 125,5	55,4

Занятое население по типу производственной единицы и статусу занятости

тысяч человек

	Занятые в экономике, всего					в том числе				
						формальная занятость				
	2005	2006	2007	2008	2009	2005	2006	2007	2008	2009
Занятое население, всего	7 261,0	7 403,5	7 631,1	7 857,2	7 903,4	4 148,2	4 281,9	4 545,5	4 780,7	4 886,9
Наемные работники	4 640,5	4 776,6	4 973,5	5 199,4	5 238,8	3 428,4	3 580,6	3 767,7	4 044,5	4 109,1
в том числе занятые:										
в государственной организации	1 779,0	1 705,7	1 685,6	1 691,4	1 763,5	1 656,3	1 592,6	1 590,1	1 614,1	1 674,4
в негосударственной организации	1 977,7	2 196,1	2 338,0	2 500,8	2 480,1	1 554,5	1 742,1	1 895,3	2 079,7	2 067,9
у физических лиц	564,4	558,5	577,1	620,0	670,1	116,9	122,3	150,6	183,7	205,4
в крестьянском (фермерском) хозяйстве	319,5	316,2	372,7	387,3	325,0	100,6	123,6	131,7	167,1	161,5
Самостоятельно занятые	2 620,4	2 626,9	2 657,6	2 657,8	2 664,6	719,8	701,3	777,9	736,2	777,8
в том числе:										
Работодатели	89,6	109,1	123,4	121,7	171,5	84,5	102,5	105,6	102,2	138,4
Самостоятельные работники	2 427,0	2 402,8	2 427,7	2 448,7	2 406,5	611,8	578,2	651,8	615,0	627,1
члены производственного кооператива	33,2	30,6	30,9	26,6	21,5	23,5	20,6	20,5	19,0	12,3
Неоплачиваемые Работники семейных предприятий	70,7	84,3	75,7	60,6	65,1	-	-	-	-	-

продолжение

	в том числе									
	неформальная занятость					домашние хозяйства				
	2005	2006	2007	2008	2009	2005	2006	2007	2008	2009
Занятое население, всего	1 765,5	1 846,0	1 844,0	1 862,7	1 835,5	1 347,3	1 275,5	1 241,6	1 213,8	1 180,9
Наемные работники	1 162,0	1 143,8	1 158,9	1 107,3	1 074,2	50,1	52,3	46,9	47,6	55,4
в том числе занятые:										
в государственной организации	122,6	113,2	95,5	77,3	89,1	-	-	-	-	-

окончание

	в том числе									
	неформальная занятость					домашние хозяйства				
	2005	2006	2007	2008	2009	2005	2006	2007	2008	2009
В										
негосударственной организации у физических лиц в крестьянском (фермерском) хозяйстве	423,1	454,0	442,7	421,1	412,3	-	-	-	-	-
Самостоятельно занятые в том числе:	397,3	383,9	379,7	388,6	409,3	50,1	52,3	46,9	47,6	55,4
Работодатели	218,9	192,7	241,0	220,2	163,5	-	-	-	-	-
Самостоятельные работники члены производственного кооператива	603,5	702,3	685,1	755,4	761,3	1 297,1	1 223,3	1 194,7	1 166,1	1 125,5
Неоплачиваемые Работники семейных предприятий	5,1	6,6	17,8	19,6	33,1	-	-	-	-	-
	518,1	601,3	581,2	667,6	653,9	1 297,1	1 223,3	1 194,7	1 166,1	1 125,5
	9,7	10,0	10,4	7,7	9,2	-	-	-	-	-
	70,7	84,3	75,7	60,6	65,1	-	-	-	-	-

Занятое население по типу производственной единицы и рабочего места

тысяч человек

	Занятые в экономике, всего									
	в том числе									
	формальная занятость									
	2005	2006	2007	2008	2009	2005	2006	2007	2008	2009
Занятое в экономике, всего	7 261,0	7 403,5	7 631,1	7 857,2	7 903,4	4 148,2	4 281,9	4 545,5	4 780,7	4 886,9
в том числе:										
собственный дом	98,2	119,0	124,5	137,2	132,4	54,5	56,9	71,1	65,3	82,2
дом клиента или работодателя	111,4	128,3	127,8	127,4	169,4	31,9	32,6	31,5	29,0	39,8
предприятие, организация, завод, фабрика, магазин, бюро, ателье и др.	4 136,7	4 256,3	4 465,9	4 734,4	4 819,6	3 351,4	3 472,4	3 687,3	3 941,5	4 040,1
ферма или земельный участок	534,7	565,4	620,0	553,7	554,3	223,7	252,5	278,1	263,0	261,0
строительная площадка	108,4	131,4	144,1	139,0	147,2	46,4	60,3	65,4	65,2	71,2
открытый рынок или уличный лоток	435,6	429,1	412,3	435,2	395,1	192,5	176,1	172,8	180,5	160,9
подсобное хозяйство (личное подворье)	1 428,3	1 394,0	1 376,9	1 363,1	1 346,7	21,6	14,6	26,4	16,3	30,3
транспорт без постоянного места	265,4	281,2	277,0	278,5	259,9	165,9	174,7	178,4	181,3	163,0
другой	76,0	62,4	59,1	59,9	56,5	22,5	22,0	22,6	24,0	22,8
	66,5	36,5	23,4	28,8	22,3	37,8	19,8	12,0	14,7	15,5

продолжение

	в том числе									
	неформальная занятость					домашние хозяйства				
	2005	2006	2007	2008	2009	2005	2006	2007	2008	2009
Занятое в экономике, всего	1 765,5	1 846,0	1 844,0	1 862,7	1 835,5	1 347,3	1 275,5	1 241,6	1 213,8	1 180,9
в том числе:										

	окончание									
	в том числе									
	неформальная занятость					домашние хозяйства				
	2005	2006	2007	2008	2009	2005	2006	2007	2008	2009
собственный дом	43,7	62,1	53,4	71,9	50,2	-	-	-	-	-
дом клиента или работодателя или предприятие, организация, завод, фабрика, магазин, бюро, ателье и др.	28,7	42,5	49,4	50,8	74,2	50,8	53,2	46,9	47,6	55,4
ферма или земельный участок	785,2	783,9	778,6	792,9	779,5	-	-	-	-	-
строительная площадка	291,2	307,0	341,9	290,7	293,3	19,8	6,0	-	-	-
открытый рынок или уличный лоток	62,0	71,1	78,7	73,8	76,0	-	-	-	-	-
подсобное хозяйство (личное подворье)	243,1	253,1	239,5	254,7	234,1	-	-	-	-	-
транспорт	131,7	163,3	155,9	180,7	190,9	1 275,0	1 216,0	1 194,7	1 166,1	1 125,5
без постоянного места	99,5	106,4	98,6	97,3	96,9	-	-	-	-	-
другой	53,4	40,4	36,6	35,9	33,7	-	-	-	-	-
	27,0	16,2	11,4	14,2	6,8	1,6	0,4	-	-	-

1.5. БЕЗРАБОТНОЕ НАСЕЛЕНИЕ

Безработное население

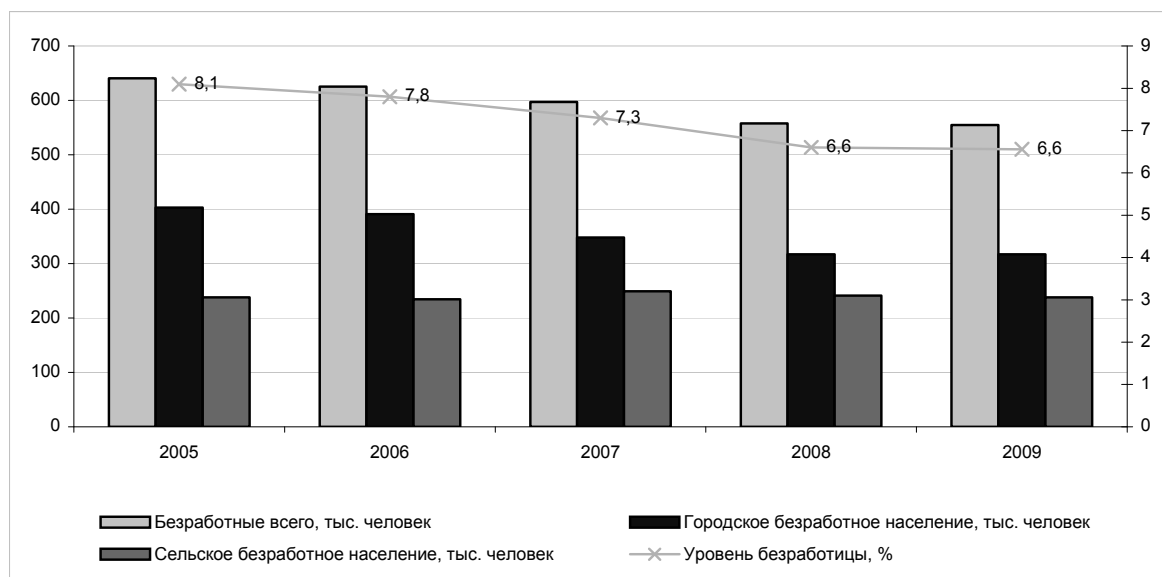

Безработное население по возрастным группам и полу

	2005	2006	2007	2008	2009
Все население					
Безработные - всего	640,7	625,4	597,2	557,8	554,5
в том числе в возрасте, лет:					
15	1,8	1,3	0,3	0,6	-
16-19	51,4	44,6	35,9	18,4	15,6
20-24	130,4	123,1	90,6	77,6	71,5
25-29	103,3	112,3	119,9	112,7	129,3
30-34	87,1	80,2	90,8	87,2	82,7
35-39	60,9	57,8	57,3	59,3	53,1
40-44	60,0	64,1	56,3	43,7	48,6
45-49	64,4	58,6	60,6	55,8	55,2
50-54	50,4	46,1	47,3	51,5	52,9
55-59	26,2	33,3	32,7	37,8	36,0
60-64	4,9	4,1	5,6	13,2	9,5
Мужчины					
Безработные - всего	270,6	262,5	244,5	226,5	239,3
в том числе в возрасте, лет:					
15	0,9	0,2	0,2	0,2	-
16-19	29,3	21,9	22,7	10,6	6,9
20-24	64,4	53,9	39,9	37,5	32,1
25-29	41,2	50,6	48,1	48,3	59,8
30-34	31,8	33,5	34,1	30,8	33,4
35-39	22,4	21,1	21,5	21,5	21,6
40-44	20,4	24,4	21,2	16,8	22,3
45-49	26,1	20,4	20,3	21,0	22,4
50-54	18,0	20,3	17,0	17,2	19,6
55-59	11,9	12,6	14,7	14,7	15,0
60-64	4,2	3,7	4,8	7,7	6,1

окончание

	2005	2006	2007	2008	2009
		Женщины			
Безработные - всего	370,1	362,9	352,7	331,4	315,2
в том числе в возрасте, лет:					
15	0,9	1,1	0,1	0,5	-
16-19	22,1	22,8	13,2	7,8	8,7
20-24	65,9	69,2	50,6	40,1	39,4
25-29	62,1	61,7	71,7	64,4	69,5
30-34	55,3	46,7	56,6	56,4	49,3
35-39	38,6	36,6	35,7	37,7	31,5
40-44	39,6	39,7	35,1	26,9	26,3
45-49	38,2	38,2	40,3	34,8	32,8
50-54	32,4	25,8	30,3	34,3	33,3
55-59	14,3	20,7	18,1	23,1	21,1
60-64	0,7	0,5	0,8	5,5	3,3

Уровень безработицы по возрастным группам и полу

в процентах к экономически активному населению

	2005	2006	2007	2008	2009
		Все население			
Безработные- всего	8,1	7,8	7,3	6,6	6,6
в том числе в возрасте, лет:					
15	7,4	5,8	2,4	4,1	-
16-19	13,4	12,1	10,6	6,3	6,1
20-24	13,5	12,3	9,1	7,8	6,9
25-29	9,3	9,9	9,9	9,0	10,4
30-34	7,4	6,9	7,5	6,9	6,5
35-39	6,7	6,3	6,1	6,3	5,7
40-44	5,7	6,4	5,7	4,5	5,0
45-49	6,7	5,7	5,8	5,2	5,1
50-54	7,0	6,2	6,0	6,1	6,0
55-59	6,6	7,4	6,9	7,5	7,0
60-64	4,2	3,8	4,1	7,8	5,4
		Мужчины			
Безработные- всего	6,7	6,4	5,9	5,3	5,6
в том числе в возрасте, лет:					
15	6,8	1,5	3,3	1,9	-
16-19	13,2	10,4	11,0	6,4	4,8
20-24	12,3	10,0	7,6	7,0	5,7
25-29	7,0	8,6	7,6	7,4	9,1
30-34	5,4	5,7	5,7	4,9	5,3
35-39	4,8	4,6	4,5	4,6	4,7
40-44	4,0	5,1	4,5	3,5	4,7
45-49	5,6	4,1	4,0	4,0	4,3
50-54	5,2	5,6	4,6	4,3	4,6
55-59	6,0	5,7	6,2	6,0	5,8
60-64	5,3	5,3	5,6	7,7	5,7
		Женщины			
Безработные- всего	9,6	9,2	8,7	7,9	7,5
в том числе в возрасте, лет:					
15	8,1	9,6	1,5	7,7	-
16-19	13,8	14,4	9,9	6,1	7,9
20-24	14,9	14,9	10,8	8,7	8,4
25-29	11,7	11,3	12,3	10,8	11,8
30-34	9,3	8,0	9,2	8,8	7,6
35-39	8,7	8,1	7,7	7,9	6,6
40-44	7,4	7,6	6,9	5,4	5,4
45-49	7,7	7,2	7,5	6,3	5,8

окончание

	2005	2006	2007	2008	2009
50-54	8,7	6,7	7,4	7,8	7,3
55-59	7,2	9,0	7,5	8,8	8,1
60-64	1,8	1,2	1,6	8,1	5,1

Уровень молодежной безработицы по полу

в процентах

	2005	2006	2007	2008	2009
Безработные - всего	13,4	12,1	9,4	7,4	6,7
в том числе:					
мужчины	12,5	10,0	8,5	6,8	5,5
женщины	14,5	14,7	10,5	8,2	8,2
городское население	15,9	14,1	12,5	9,0	7,9
в том числе:					
мужчины	15,6	11,9	11,2	8,1	6,2
женщины	16,1	16,6	13,9	9,9	9,8
сельское население	11,2	10,3	7,2	6,3	5,8
в том числе:					
мужчины	9,9	8,4	6,7	5,9	4,9
женщины	12,9	12,9	7,9	6,7	6,8

Уровень долгосрочной безработицы по полу

в процентах

	2005	2006	2007	2008	2009
Безработные - всего	4,3	4,0	3,3	2,8	2,5
в том числе:					
мужчины	3,1	2,9	2,3	1,9	1,8
женщины	5,6	5,1	4,3	3,7	3,3
городское население	5,1	4,4	3,9	3,2	2,9
в том числе:					
мужчины	3,5	3,1	2,7	2,0	1,8
женщины	6,7	5,7	5,1	4,4	4,0
сельское население	3,4	3,4	2,6	2,2	2,1
в том числе:					
мужчины	2,7	2,7	1,9	1,7	1,7
женщины	4,1	4,1	3,3	2,8	2,4

Уровни безработицы

в процентах

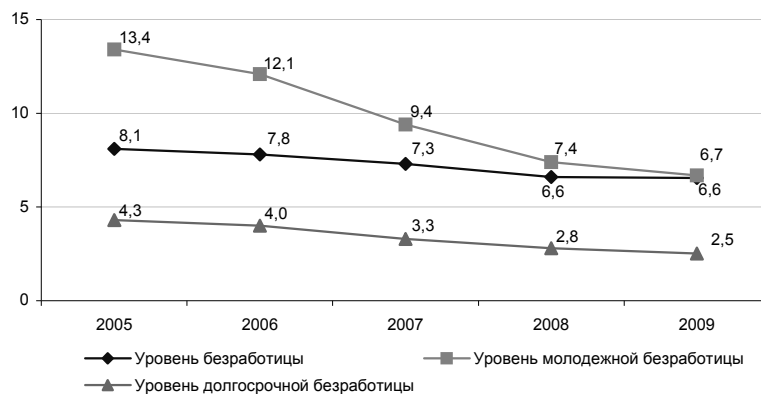

Безработное население по уровню образования

	тысяч человек				
	2005	2006	2007	2008	2009
Все население					
Безработные - всего	640,7	625,4	597,2	557,8	554,5
из них имеют образование:					
высшее	74,3	81,1	81,9	84,8	104,8
незаконченное высшее	35,7	35,2	30,7	39,0	25,1
среднее профессиональное (специальное)	160,4	158,2	149,9	127,1	138,5
начальное профессиональное	72,8	71,9	69,3	55,1	43,8
среднее общее	255,2	234,4	228,1	215,4	207,3
основное общее	35,5	40,5	34,2	31,5	30,1
начальное общее	6,8	4,0	3,0	4,9	5,0
Мужчины					
Безработные - всего	270,6	262,5	244,5	226,5	239,3
из них имеют образование:					
высшее	29,9	25,9	24,9	28,4	38,5
незаконченное высшее	14,0	17,8	13,6	20,8	9,5
среднее профессиональное (специальное)	54,4	58,3	57,6	41,8	55,3
начальное профессиональное	39,4	35,4	31,9	26,9	24,0
среднее общее	112,3	104,2	96,9	92,0	94,4
основное общее	17,3	18,9	19,0	15,1	15,0
начальное общее	3,2	2,0	0,7	1,6	2,5
Женщины					
Безработные - всего	370,1	362,9	352,7	331,4	315,2
из них имеют образование:					
высшее	44,4	55,3	57,0	56,4	66,3
незаконченное высшее	21,7	17,4	17,1	18,3	15,6
среднее профессиональное (специальное)	106,0	99,9	92,3	85,4	83,1
начальное профессиональное	33,4	36,5	37,4	28,2	19,9
среднее общее	142,8	130,2	131,3	123,4	112,9
основное общее	18,2	21,6	15,3	16,4	15,1
начальное общее	3,6	2,0	2,3	3,3	2,4

Безработное население по уровню образования

в процентах

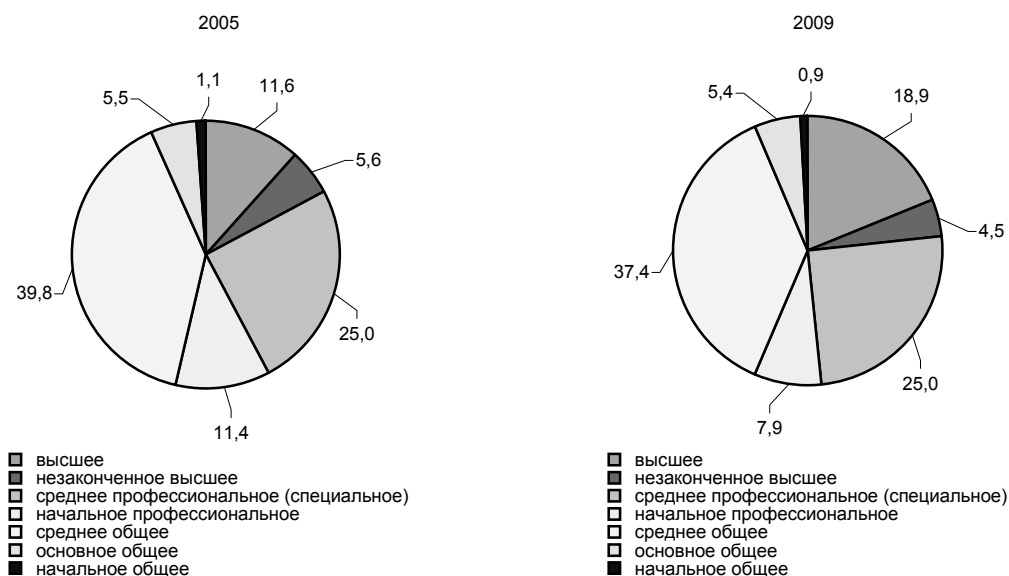

Безработное население по возрасту и уровню образования

тысяч человек

	Всего					из них имеющее образование				
	2005	2006	2007	2008	2009	высшее				
						2005	2006	2007	2008	2009
Безработные - всего	640,7	625,4	597,2	557,8	554,5	74,3	81,1	81,9	84,8	104,8
в том числе в возрасте, лет:										
15	1,8	1,3	0,3	0,6	-	-	-	-	-	-
16-19	51,4	44,6	35,9	18,4	15,6	-	-	-	-	-
20-24	130,4	123,1	90,6	77,6	71,5	16,3	16,0	10,9	11,0	14,7
25-29	103,3	112,3	119,9	112,7	129,3	15,6	20,3	21,5	18,9	30,7
30-34	87,1	80,2	90,8	87,2	82,7	8,7	12,6	14,6	13,1	16,0
35-39	60,9	57,8	57,3	59,3	53,1	7,4	5,6	5,8	9,3	9,4
40-44	60,0	64,1	56,3	43,7	48,6	7,6	7,6	9,3	6,3	7,8
45-49	64,4	58,6	60,6	55,8	55,2	7,1	7,0	9,4	8,8	10,1
50-54	50,4	46,1	47,3	51,5	52,9	7,2	5,3	5,1	8,4	9,8
55-59	26,2	33,3	32,7	37,8	36,0	3,4	5,4	4,5	7,3	5,1
60-64	4,9	4,1	5,6	13,2	9,5	1,1	1,3	0,8	1,8	1,1

продолжение

	из них имеющее образование									
	незаконченное высшее					среднее профессиональное (специальное)				
	2005	2006	2007	2008	2009	2005	2006	2007	2008	2009
Безработные - всего	35,7	35,2	30,7	39,0	25,1	160,4	158,2	149,9	127,1	138,5
в том числе в возрасте, лет:										
15	-	-	-	-	-	-	-	-	-	-
16-19	1,9	1,9	2,8	1,9	0,5	4,8	2,1	2,5	0,7	1,4
20-24	18,3	19,8	11,6	13,1	6,5	19,1	20,0	19,9	15,0	16,8
25-29	6,4	5,8	5,6	13,0	11,5	21,1	22,0	24,6	19,0	24,0
30-34	5,5	3,1	3,6	6,2	2,7	23,2	21,0	20,4	15,7	19,2
35-39	1,5	1,2	2,6	2,2	1,4	21,0	22,5	19,0	15,5	17,1
40-44	0,8	1,8	1,8	0,5	1,1	21,6	22,2	17,4	14,8	14,9
45-49	0,6	1,0	1,0	0,5	0,6	22,6	21,5	19,4	19,3	18,5
50-54	0,7	0,3	0,9	0,6	0,5	17,7	15,6	15,7	16,5	16,0
55-59	0,0	0,3	0,7	0,8	0,2	8,3	10,4	9,7	9,0	8,5
60-64	-	-	-	0,4	-	0,9	0,9	1,3	1,8	2,1

продолжение

	из них имеющее образование									
	начальное профессиональное					среднее общее				
	2005	2006	2007	2008	2009	2005	2006	2007	2008	2009
Безработные - всего	72,8	71,9	69,3	55,1	43,8	255,2	234,4	228,1	215,4	207,3
в том числе в возрасте, лет:										
15	0,1	0,2	0,1	-	-	0,7	0,1	0,1	0,3	-
16-19	5,7	5,2	2,8	1,4	1,9	28,7	23,4	16,8	10,3	7,9
20-24	15,1	12,3	9,5	6,5	6,0	55,0	48,3	35,0	28,3	24,0
25-29	11,3	12,2	13,2	9,7	7,9	43,1	44,2	49,0	45,5	44,7
30-34	9,6	9,3	12,2	10,6	7,0	36,5	30,7	36,8	38,5	33,6
35-39	6,3	5,9	5,6	6,7	3,8	22,9	20,3	22,8	22,8	19,6
40-44	7,0	9,2	7,4	3,9	5,5	20,6	20,1	17,8	16,2	18,0
45-49	7,9	6,6	7,3	5,2	4,9	24,0	20,9	20,1	19,7	19,5
50-54	5,8	5,9	5,9	5,6	3,8	14,9	16,6	17,0	16,4	20,0
55-59	3,8	4,6	4,5	3,7	2,3	7,2	9,0	11,2	13,1	17,0
60-64	0,5	0,5	0,9	1,7	0,7	1,6	0,8	1,6	4,0	3,0

окончание

	из них имеющие образование									
	основное общее					начальное общее				
	2005	2006	2007	2008	2009	2005	2006	2007	2008	2009
Безработные - всего	35,5	40,5	34,2	31,5	30,1	6,8	4,0	3,0	4,9	5,0
в том числе в возрасте, лет:										
15	1,0	0,6	0,1	0,3	-	0,1	0,3	-	-	-
16-19	9,4	11,7	10,9	3,9	3,5	0,9	0,3	0,1	0,2	0,4
20-24	5,8	6,0	3,3	3,6	3,4	0,8	0,7	0,3	0,1	0,2
25-29	4,7	7,1	5,7	6,6	8,9	1,1	0,8	0,3	0,1	1,6
30-34	3,2	3,5	2,9	2,8	3,5	0,4	-	0,3	0,3	0,6
35-39	1,8	1,9	1,5	2,4	1,6	-	0,5	-	0,3	0,2
40-44	1,7	3,1	2,4	1,9	1,1	0,8	0,1	0,1	0,1	0,4
45-49	2,0	1,3	2,7	2,2	1,3	0,2	0,3	0,8	0,2	0,3
50-54	3,6	2,2	2,4	3,0	2,4	0,5	0,1	0,3	1,1	0,4
55-59	1,8	2,6	1,5	2,7	2,4	1,8	0,9	0,7	1,2	0,5
60-64	0,5	0,4	0,8	2,0	2,2	0,2	0,1	-	1,4	0,3

Безработное население по продолжительности незанятости^{*)}

	тысяч человек				
	2005	2006	2007	2008	2009
Все население					
Безработные - всего	615,2	585,7	566,1	523,4	523,8
из них не были заняты:					
менее 1 месяца	16,5	15,2	22,9	12,2	14,9
до 3 месяцев	63,7	71,4	98,6	106,4	119,1
от 3 до 6 месяцев	96,4	83,0	93,0	89,8	97,2
от 6 до 12 месяцев	94,9	98,7	82,7	82,8	79,7
год и более	229,5	200,0	163,3	144,3	126,3
из них никогда не работали	114,2	117,5	105,6	87,9	86,6
Мужчины					
Безработные - всего	257,6	244,1	228,3	214,4	226,9
из них не были заняты:					
менее 1 месяца	8,1	7,7	9,0	5,9	7,3
до 3 месяцев	34,0	34,8	46,5	49,2	59,4
от 3 до 6 месяцев	45,3	43,5	45,9	44,7	51,6
от 6 до 12 месяцев	43,6	40,8	32,5	35,6	33,7
год и более	76,8	66,7	49,6	40,4	43,2
из них никогда не работали	49,8	50,7	44,9	38,8	31,7
Женщины					
Безработные - всего	357,7	341,5	337,8	308,9	296,8
из них не были заняты:					
менее 1 месяца	8,4	7,5	14,0	6,4	7,6
до 3 месяцев	29,7	36,6	52,1	57,2	59,7
от 3 до 6 месяцев	51,1	39,6	47,1	45,1	45,6
от 6 до 12 месяцев	51,3	57,8	50,2	47,2	45,9
год и более	152,7	133,3	113,7	104,0	83,1
из них никогда не работали	64,5	66,8	60,7	49,1	54,9

^{*)} Без учета пенсионеров, учащихся дневной формы обучения, инвалидов, классифицируемых в качестве «безработных».

Безработное население по продолжительности незанятости

тысяч человек

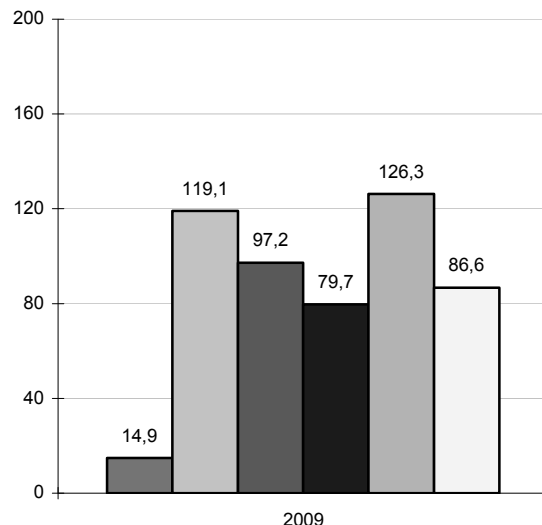
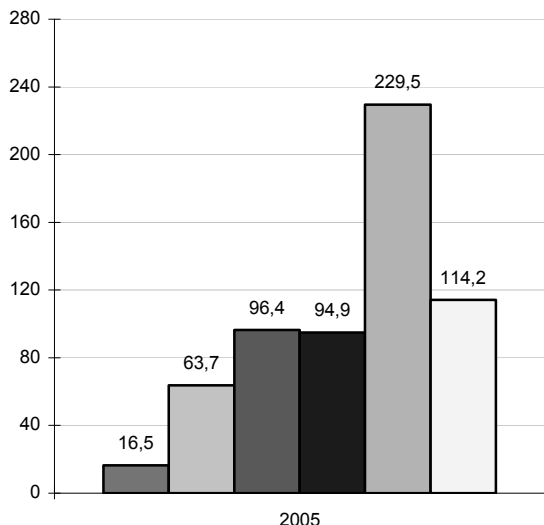

- менее 1 месяца
- от 3 до 6 месяцев
- год и более
- до 3 месяцев
- от 6 до 12 месяцев
- никогда не работали

- менее 1 месяца
- от 3 до 6 месяцев
- год и более
- до 3 месяцев
- от 6 до 12 месяцев
- никогда не работали

Структура безработных по продолжительности незанятости в 2009 году

в процентах

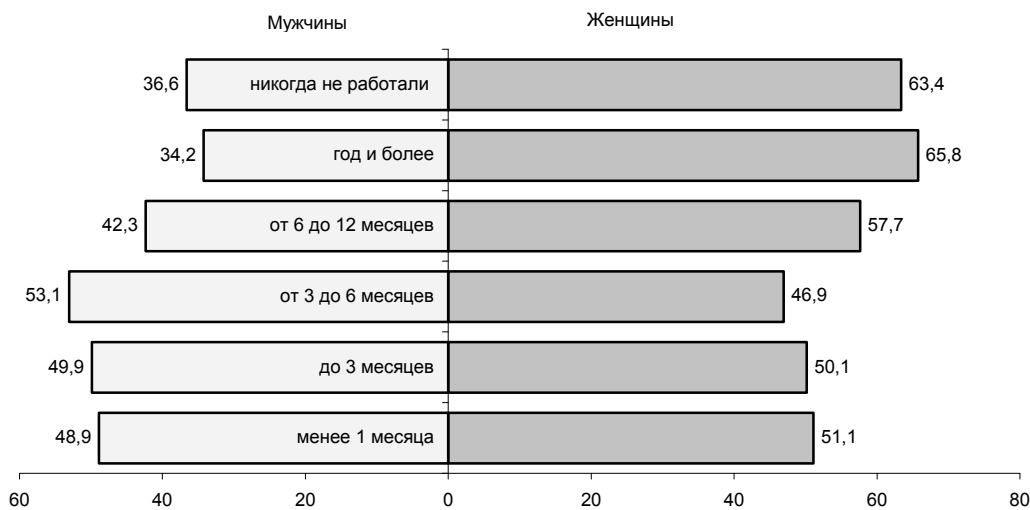

Безработное население по причинам незанятости и полу

	тысяч человек				
	2005	2006	2007	2008	2009
Все население					
Безработные - всего	640,7	625,4	597,2	557,8	554,5
из них по причинам:					
увольнения в связи с ликвидацией предприятия	25,9	19,7	21,4	25,7	20,2
увольнения в связи с сокращением штатов	71,2	63,4	60,1	47,9	81,4
увольнения по собственному желанию	85,3	86,6	83,2	107,1	99,6
увольнения в связи с окончанием договора	41,1	29,4	29,7	45,2	28,1
завершения предпринимательской деятельности	4,0	4,7	1,4	1,8	4,9
ведения домашнего хозяйства	62,1	66,7	76,7	64,2	54,4
отсутствия работы после окончания учебного заведения	82,8	80,9	47,5	44,4	46,0
отсутствия любой работы	235,6	224,1	230,9	167,6	181,5
иная причина	32,7	49,8	46,3	53,9	38,5
Мужчины					
Безработные - всего	270,6	262,5	244,5	226,5	239,3
из них по причинам:					
увольнения в связи с ликвидацией предприятия	11,7	8,6	9,3	12,0	11,4
увольнения в связи с сокращением штатов	29,6	28,7	24,7	23,5	39,2
увольнения по собственному желанию	35,6	36,8	34,6	45,2	46,3
увольнения в связи с окончанием договора	20,5	15,3	17,8	21,3	13,8
завершения предпринимательской деятельности	2,3	2,0	0,9	0,6	3,5
ведения домашнего хозяйства	8,6	3,8	8,7	10,6	5,5
отсутствия работы после окончания учебного заведения	37,7	37,6	20,0	22,3	19,4
отсутствия любой работы	110,2	105,4	104,9	69,6	82,5
иная причина	14,5	24,3	23,7	21,2	17,7
Женщины					
Безработные - всего	370,1	362,9	352,7	331,4	315,2
из них по причинам:					
увольнения в связи с ликвидацией предприятия	14,2	11,1	12,0	13,7	8,8
увольнения в связи с сокращением штатов	41,6	34,7	35,4	24,4	42,2
увольнения по собственному желанию	49,7	49,8	48,6	61,9	53,3
увольнения в связи с окончанием договора	20,6	14,1	11,9	23,9	14,2
завершения предпринимательской деятельности	1,7	2,7	0,5	1,2	1,4
ведения домашнего хозяйства	53,5	62,9	68,0	53,5	48,8
отсутствия работы после окончания учебного заведения	45,1	43,3	27,6	22,1	26,6
отсутствия любой работы	125,4	118,7	126,0	98,0	99,1
иная причина	18,3	25,5	22,7	32,7	20,9

Безработное население по причинам незанятости и возрастным группам

	тысяч человек				
	Всего				
	2005	2006	2007	2008	2009
Безработные - всего	640,7	625,4	597,2	557,8	554,5
из них по причинам:					
увольнения в связи с ликвидацией предприятия	25,9	19,7	21,4	25,7	20,2
увольнение в связи с сокращением штатов	71,2	63,4	60,1	47,9	81,4
увольнения по собственному желанию	85,3	86,6	83,2	107,1	99,6
увольнения в связи с окончанием договора	41,1	29,4	29,7	45,2	28,1
завершение предпринимательской деятельности	4,0	4,7	1,4	1,8	4,9
ведение домашнего хозяйства	62,1	66,7	76,7	64,2	54,4
отсутствие работы после окончания учебного заведения	82,8	80,9	47,5	44,4	46,0
отсутствие любой работы	235,6	224,1	230,9	167,6	181,5
иная причина	32,7	49,8	46,3	53,9	38,5

продолжение

	в том числе в возрасте, лет									
	15					16-24				
	2005	2006	2007	2008	2009	2005	2006	2007	2008	2009
Безработные - всего	1,8	1,3	0,3	0,6	-	181,8	167,7	126,5	96,0	87,2
из них по причинам:										
увольнения в связи с ликвидацией предприятия	-	-	-	-	-	1,2	1,4	2,0	3,2	1,6
увольнение в связи с сокращением штатов	-	-	-	-	-	11,8	9,6	8,0	7,3	8,5
увольнения по собственному желанию	0,1	-	-	-	-	9,7	9,1	9,1	10,9	10,0
увольнения в связи с окончанием договора	-	-	-	-	-	7,1	4,3	3,0	5,4	2,3
завершение предпринимательской деятельности	-	-	-	-	-	0,1	0,4	-	0,1	0,3
ведение домашнего хозяйства	0,3	-	-	-	-	9	9,9	8,3	8,3	5,0
отсутствие работы после окончания учебного заведения	-	-	-	-	-	62,7	54,1	28,4	25,3	28,9
отсутствие любой работы	0,6	0,4	0,3	-	-	62,9	51,1	49,0	20,8	22,2
иная причина	0,9	0,9	-	0,6	-	17,2	27,8	18,6	14,8	8,3

продолжение

	в том числе в возрасте, лет									
	25-34					35-44				
	2005	2006	2007	2008	2009	2005	2006	2007	2008	2009
Безработные - всего	190,4	192,5	210,7	199,9	212,0	120,9	121,8	113,6	103,0	101,8
из них по причинам:										
увольнения в связи с ликвидацией предприятия	6,6	1,8	2,7	2,8	5,6	5,8	6,3	4,2	5,8	4,8
увольнение в связи с сокращением штатов	15,5	15,7	17,3	13,1	28,7	17,5	15,6	13,9	9,2	15,8
увольнения по собственному желанию	29,3	32,7	26,6	36,3	37,2	25,7	18,7	21,8	22,6	21,2
увольнения в связи с окончанием договора	14,6	9,6	10,2	22,5	9,7	9,7	7,0	9,2	6,4	7,1
завершение предпринимательской деятельности	0,8	1,0	0,2	0,6	1,2	1,4	0,8	0,8	0,3	1,9
ведение домашнего хозяйства	24,3	26,7	35,0	28,8	25,4	14,6	18,7	17,2	14,6	11,1
отсутствие работы после окончания учебного заведения	17,6	23,2	16,1	16,5	15,0	2,1	2,8	2,0	2,1	1,3
отсутствие любой работы	77,7	75,6	90,8	67,1	77,5	41,9	46,5	39,6	35,9	35,4
иная причина	3,8	6,2	11,7	12,2	11,7	2,3	5,5	4,8	6,0	3,1

продолжение

	в том числе в возрасте, лет									
	45-54					55-64				
	2005	2006	2007	2008	2009	2005	2006	2007	2008	2009
Безработные - всего	114,7	104,7	107,9	107,3	108,1	31,1	37,4	38,3	51,0	45,5
из них по причинам:										
увольнения в связи с ликвидацией предприятия	10,3	7,9	7,6	8,8	6,1	1,9	2,3	4,8	5,1	2,1
увольнение в связи с сокращением штатов	17	16,6	13,9	11,8	20,7	9,4	5,9	6,9	6,5	7,6
увольнения по собственному желанию	17,5	18,5	20,0	26,7	22,7	3,1	7,6	5,6	10,6	8,4

	окончание									
	в том числе в возрасте, лет									
	45-54					55-64				
	2005	2006	2007	2008	2009	2005	2006	2007	2008	2009
увольнения в связи с окончанием договора	8,5	6,1	5,8	8,3	6,5	1,1	2,5	1,5	2,6	2,5
завершение предпринимательской деятельности	1,1	1,0	0,4	0,8	1,3	0,5	1,5	-	-	0,1
ведение домашнего хозяйства	11,9	9,6	13,4	11,0	10,9	2,1	1,9	2,7	1,4	1,9
отсутствие работы после окончания учебного заведения	0,4	0,8	1,0	0,5	0,8	-	0,0	-	-	-
отсутствие любой работы	43,5	40,3	38,5	31,3	33,7	9	10,2	12,7	12,5	12,7
иная причина	4,5	4,0	7,1	8,1	5,3	3,9	5,5	4,1	12,4	10,1

Безработное население по причинам и продолжительности незанятости^{*)}

	тысяч человек				
	Всего				
	2005	2006	2007	2008	2009
Безработные - всего	615,2	585,7	566,1	523,4	523,8
из них по причинам:					
увольнения в связи с ликвидацией предприятия	25,9	19,7	21,4	25,7	20,2
увольнение в связи с сокращением штатов	71,2	63,4	60,1	47,9	81,4
увольнения по собственному желанию	85,3	86,6	83,2	107,1	99,6
увольнения в связи с окончанием договора	41,1	29,4	29,7	45,2	28,1
завершение предпринимательской деятельности	4,0	4,7	1,4	1,8	4,9
ведение домашнего хозяйства	62,1	66,7	76,7	64,2	54,4
отсутствие работы после окончания учебного заведения	82,8	80,9	47,5	44,4	46,0
отсутствие любой работы	235,6	224,1	230,9	167,6	181,5
иная причина	7,2	10,1	15,3	19,5	7,7

	продолжение									
	в том числе оставили последнее место работы									
	менее 1 месяца					до 3 месяцев				
	2005	2006	2007	2008	2009	2005	2006	2007	2008	2009
Безработные - всего	16,5	15,2	22,9	12,2	14,9	63,7	71,4	98,6	106,4	119,1
из них по причинам:										
увольнения в связи с ликвидацией предприятия	0,3	0,9	0,3	0,6	0,7	0,8	2,6	5,5	3,4	7,2
увольнение в связи с сокращением штатов	1,3	1,4	3,7	0,9	2,3	5,1	5,7	17,2	9,7	28,2
увольнения по собственному желанию	4,9	4,3	7,0	4,5	3,4	15,2	17,9	18,3	27,1	29,9
увольнения в связи с окончанием договора	1,7	2,4	1,7	1,1	2,2	11,7	8,8	9,0	23,9	7,1
завершение предпринимательской деятельности	0,5	0,3	0,3	0,1	0,2	0,6	2,4	0,2	0,9	1,4
ведение домашнего хозяйства	1,2	0,7	3,2	1,8	1,4	5,8	2,8	5,7	4,7	4,3
отсутствие работы после окончания учебного заведения	-	-	-	-	-	-	-	-	-	-
отсутствие любой работы	6,5	4,8	5,7	2,8	4,1	23,8	28,6	40,4	33,1	39,7
иная причина	0,2	0,5	1,1	0,5	0,5	0,7	2,6	2,3	3,6	1,4

продолжение

	в том числе оставили последнее место работы									
	от 3 до 6 месяцев					от 6 до 12 месяцев				
	2005	2006	2007	2008	2009	2005	2006	2007	2008	2009
Безработные - всего	96,4	83,0	93,0	89,8	97,2	94,9	98,7	82,7	82,8	79,7
из них по причинам:										
увольнения в связи с ликвидацией предприятия	2,9	1,3	1,2	2,0	3,6	6,0	6,4	7,9	12,0	4,9
увольнение в связи с сокращением штатов	6,0	9,3	8,3	7,3	15,1	24,7	24,3	14,8	14,4	19,1
увольнения по собственному желанию	16,9	19,1	18,8	32,5	30,5	15,3	18,0	13,5	18,2	17,3
увольнения в связи с окончанием договора	13,7	6,5	7,7	7,2	8,2	6,0	4,1	7,3	7,3	5,5
завершение предпринимательской деятельности	1,0	1,0	0,3	0,2	1,2	0,8	0,4	0,3	0,2	0,8
ведение домашнего хозяйства	11,6	7,0	8,3	7,6	5,8	7,0	9,5	8,8	7,7	5,9
отсутствие работы после окончания учебного заведения	-	-	-	-	-	-	-	-	-	-
отсутствие любой работы	44,2	35,4	42,2	25,6	29,3	34,1	34,9	27,3	21,1	25,2
иная причина	0,2	3,3	6,2	7,3	3,4	1,0	1,0	2,9	1,9	0,9

окончание

	в том числе оставили последнее место работы									
	год и более					никогда не работали				
	2005	2006	2007	2008	2009	2005	2006	2007	2008	2009
Безработные - всего	229,5	200,0	163,3	144,3	126,3	114,2	117,5	105,6	87,9	86,6
из них по причинам:										
увольнения в связи с ликвидацией предприятия	15,9	8,5	6,5	7,7	3,8	-	-	-	-	-
увольнение в связи с сокращением штатов	34,1	22,7	16,1	15,6	16,6	-	-	-	-	-
увольнения по собственному желанию	33,1	27,3	25,7	24,8	18,5	-	-	-	-	-
увольнения в связи с окончанием договора	8,0	7,6	4,0	5,7	5,1	-	-	-	-	-
завершение предпринимательской деятельности	1,1	0,7	0,3	0,5	1,3	-	-	-	-	-
ведение домашнего хозяйства	28,2	35,8	36,2	24,0	24,6	8,3	10,9	14,6	18,4	12,3
отсутствие работы после окончания учебного заведения	-	-	-	-	-	82,8	80,9	47,5	44,4	46,0
отсутствие любой работы	105,2	95,1	71,9	61,0	54,8	21,9	25,4	43,3	24,0	28,4
иная причина	4,0	2,5	2,6	5,1	1,6	1,2	0,3	0,2	1,1	-

¹ Без учета пенсионеров, учащихся дневной формы обучения, инвалидов, классифицируемых в качестве «безработных».

Безработное население по причинам незанятости по последнему месту работы

тысяч человек

	Всего				
	2005	2006	2007	2008	2009
Безработные – всего	640,7	625,4	597,2	557,8	554,5

продолжение

	Всего				
	2005	2006	2007	2008	2009
из них были заняты в видах экономической деятельности:					
Сельское хозяйство, охота и лесное хозяйство	138,8	138,1	140,6	133,0	117,5
Рыболовство, рыбоводство	0,9	0,6	1,1	0,5	1,2
Промышленность	64,1	58,7	48,6	42,4	42,3
горнодобывающая	10,0	9,4	11,2	8,8	10,9
обрабатывающая	43,1	38,3	26,5	27,3	24,8
производство и распределение электроэнергии, газа и воды	11,0	11,0	10,9	6,3	6,5
Строительство	46,5	37,6	38,9	47,7	53,4
Торговля; ремонт автомобилей, бытовых изделий и предметов личного пользования	89,6	80,5	85,9	72,7	74,1
Гостиницы и рестораны	12,9	15,9	11,7	6,8	8,3
Транспорт и связь	34,3	35,5	29,8	36,1	29,9
Финансовая деятельность	6,8	7,4	9,6	9,2	12,5
Операции с недвижимым имуществом, аренда и предоставление услуг потребителям	10,6	7,5	8,4	10,7	11,9
Государственное управление	16,2	16,1	17,4	17,2	16,8
Образование	33,5	30,7	33,7	30,3	35,1
Здравоохранение и предоставление социальных услуг	20,7	19,6	17,9	16,5	18,6
Предоставление коммунальных, социальных и персональных услуг	14,5	10,0	12,3	10,6	12,3
Предоставление услуг по ведению домашнего хозяйства	11,6	9,8	4,7	1,8	3,3
Не указавшие	139,7	157,3	136,7	122,3	117,4

продолжение

	из них уволены в связи с									
	ликвидацией предприятия					сокращением штатов				
	2005	2006	2007	2008	2009	2005	2006	2007	2008	2009
Безработные - всего	25,9	19,7	21,4	25,7	20,2	71,2	63,4	60,1	47,9	81,4
из них были заняты в видах экономической деятельности:										
Сельское хозяйство, охота и лесное хозяйство	8,2	7,5	7,1	10,6	5,2	9,0	13,6	16,8	9,3	11,8
Рыболовство, рыбоводство	0,4	-	0,1	0,1	-	-	-	-	0,2	-
Промышленность	4,6	3,9	3,0	2,3	2,0	16,1	11,0	8,8	4,4	13,2
горнодобывающая	0,8	0,3	0,4	0,2	0,1	1,9	2,1	3,7	1,2	3,0
обрабатывающая	3,6	3,4	2,4	1,7	1,5	11,6	6,0	3,2	2,3	8,6
производство и распределение электроэнергии, газа и воды	0,3	0,3	0,2	0,3	0,4	2,7	2,9	2,0	0,9	1,6
Строительство	2,3	1,2	2,8	3,6	3,9	7,9	5,1	6,0	8,9	16,2
Торговля; ремонт автомобилей, бытовых изделий и предметов личного пользования	3,0	1,0	1,8	2,4	2,6	10,1	8,0	5,5	4,6	8,4
Гостиницы и рестораны	0,2	0,7	0,3	0,1	0,4	2,5	1,1	0,5	0,4	2,1
Транспорт и связь	2,5	2,5	1,7	3,8	1,8	9,0	9,3	7,2	7,5	7,8
Финансовая деятельность	0,2	0,4	0,3	0,7	0,4	0,7	1,2	1,6	0,9	4,1
Операции с недвижимым имуществом, аренда и предоставление услуг потребителям	0,5	0,3	0,3	0,3	0,7	1,1	1,0	0,2	1,2	1,5
Государственное управление	1,3	1,0	0,9	0,4	1,0	2,9	3,9	3,6	4,6	6,1

продолжение

	из них уволены в связи с									
	ликвидацией предприятия					сокращением штатов				
	2005	2006	2007	2008	2009	2005	2006	2007	2008	2009
Образование	1,0	0,7	0,7	0,4	0,2	4,7	3,6	5,7	2,8	4,5
Здравоохранение и предоставление социальных услуг	0,5	0,2	1,8	0,9	1,2	4,3	3,9	2,7	1,5	3,2
Предоставление коммунальных, социальных и персональных услуг	1,3	0,2	0,5	0,2	0,7	2,6	1,7	1,5	1,6	2,3
Предоставление услуг по ведению домашнего хозяйства	0,0	-	-	-	-	0,2	-	-	-	0,2
Не указавшие	-	-	-	-	-	-	-	-	-	-

продолжение

	из них уволены в связи с									
	увольнением по собственному желанию					окончанием срока договора				
	2005	2006	2007	2008	2009	2005	2006	2007	2008	2009
Безработные - всего	85,3	86,6	83,2	107,1	99,6	41,1	29,4	29,7	45,2	28,1
из них были заняты в видах экономической деятельности:										
Сельское хозяйство, охота и лесное хозяйство	10,4	9,3	11,1	21,1	25,5	9,5	9,8	8,5	10,0	3,7
Рыболовство, рыбоводство		-	-	-	0,9	-	-	-	-	0,1
Промышленность	15,0	17,8	17,2	15,0	12,2	5,2	4,0	3,7	5,5	3,8
горнодобывающая	3,4	2,9	4,4	4,4	4,5	1,6	1,2	0,5	1,0	1,4
обрабатывающая	9,4	11,7	8,1	7,0	5,6	3,0	2,2	1,5	4,1	2,1
производство и распределение электроэнергии, газа и воды	2,1	3,2	4,7	3,6	2,1	0,7	0,7	1,7	0,4	0,3
Строительство	7,2	8,7	6,7	13,3	8,6	8,0	2,8	5,2	4,4	4,8
Торговля; ремонт автомобилей, бытовых изделий и предметов личного пользования	18,1	17,4	14,1	17,0	12,1	9,6	3,9	3,1	9,1	5,3
Гостиницы и рестораны	2,4	3,6	3,0	2,1	2,3	1,7	2,0	1,0	0,8	1,0
Транспорт и связь	8,2	7,0	6,3	8,1	6,7	2,2	2,2	2,4	8,4	2,9
Финансовая деятельность	1,0	1,4	1,2	2,2	2,7	0,6	0,5	0,8	0,4	0,5
Операции с недвижимым имуществом, аренда и предоставление услуг	3,0	3,3	2,3	4,2	4,4	0,2	1,0	1,8	2,6	1,1
потребителям										
Государственное управление	4,2	4,2	6,3	5,4	4,2	0,9	0,4	0,3	1,2	1,4
Образование	9,0	7,9	9,9	10,0	11,3	1,9	1,0	0,8	1,0	1,4
Здравоохранение и предоставление социальных услуг	4,3	4,2	3,6	5,7	5,7	0,2	1,0	0,4	0,5	0,6
Предоставление коммунальных, социальных и персональных услуг	2,3	1,8	1,4	3,1	2,9	0,9	0,8	1,7	1,2	1,4

продолжение

	из них уволены в связи с									
	увольнением по собственному желанию					окончанием срока договора				
	2005	2006	2007	2008	2009	2005	2006	2007	2008	2009
Предоставление услуг по ведению домашнего хозяйства	0,1	0,1	0,2	-	0,0	0,1	0,1	-	0,1	0,0
Не указавшие	-	-	-	-	-	-	-	-	-	-

продолжение

	из них уволены в связи с									
	завершением предпринимательской деятельности					ведением домашнего хозяйства				
	2005	2006	2007	2008	2009	2005	2006	2007	2008	2009
Безработные - всего	4,0	4,7	1,4	1,8	4,9	62,1	66,7	76,7	64,2	54,4
из них были заняты в видах экономической деятельности:										
Сельское хозяйство, охота и лесное хозяйство	0,6	0,1	-	-	0,2	18,1	7,2	15,4	13,4	8,0
Рыболовство, рыбоводство	-	-	-	-	-	-	0,2	0,3	0,2	-
Промышленность	0,1	0,1	-	0,2	-	3,6	5,8	2,2	2,2	2,8
горнодобывающая	-	-	-	-	-	0,5	0,6	0,1	0,0	0,5
обрабатывающая	-	-	-	0,2	-	3,0	4,7	2,1	2,1	1,8
производство и распределение электроэнергии, газа и воды	0,1	0,1	-	-	-	0,1	0,5	-	0,1	0,5
Строительство	0,3	-	0,3	0,1	1,5	2,1	2,6	2,8	0,8	2,3
Торговля; ремонт автомобилей, бытовых изделий и предметов личного пользования	2,2	3,5	1,1	1,5	2,2	8,5	14,7	15,8	11,3	11,4
Гостиницы и рестораны	0,1	-	-	-	-	2,0	2,6	2,1	1,0	1,3
Транспорт и связь	0,5	0,8	0,1	0,1	0,8	1,4	1,4	1,2	1,3	0,5
Финансовая деятельность	-	-	-	-	-	1,6	1,6	2,0	1,7	1,7
Операции с недвижимым имуществом, аренда и предоставление услуг	-	-	-	-	0,1	0,6	0,7	1,2	0,6	1,0
Государственное управление	-	-	-	-	-	1,1	1,8	2,1	1,6	1,1
Образование	-	-	-	-	-	5,1	6,0	9,0	6,1	5,9
Здравоохранение и предоставление социальных услуг	-	0,2	-	-	-	3,6	4,1	4,2	3,6	4,1
Предоставление коммунальных, социальных и персональных услуг	0,0	0,1	-	-	0,0	1,8	2,4	2,0	1,4	1,4
Предоставление услуг по ведению домашнего хозяйства	-	-	-	-	-	4,3	4,8	2,0	0,5	0,7
Не указавшие	-	-	-	-	-	8,3	10,9	14,6	18,4	12,3

окончание

	из них уволены в связи с									
	отсутствием любой работы					отсутствием необходимости работать				
	2005	2006	2007	2008	2009	2005	2006	2007	2008	2009
Безработные - всего	235,6	224,1	230,9	167,6	181,5	7,2	4,6	6,1	7,7	-
из них были заняты в видах экономической деятельности:										
Сельское хозяйство, охота и лесное хозяйство	80,6	85,6	73,1	58,4	58,1	2,4	1,9	1,5	0,7	-
Рыболовство, рыбоводство	0,5	0,4	0,7	-	0,3	-	-	-	-	-
Промышленность	19,0	15,8	13,4	11,3	8,1	0,3	0,3	0,3	1,6	-
горнодобывающая	1,7	2,4	2,0	1,9	1,5	0,2	-	0,1	-	-
обрабатывающая	12,3	10,1	9,0	8,4	5,1	0,2	0,3	0,2	1,6	-
производство и распределение электроэнергии, газа и воды	4,9	3,4	2,3	1,0	1,5	-	-	-	-	-
Строительство	18,8	15,1	13,2	14,8	14,2	-	0,3	0,6	0,3	-
Торговля; ремонт автомобилей, бытовых изделий и предметов личного пользования	37,6	31,6	43,8	24,8	31,8	0,5	0,3	0,5	2,0	-
Гостиницы и рестораны	3,9	5,8	4,6	2,3	1,1	-	0,1	0,3	-	-
Транспорт и связь	10,4	12,3	10,3	6,0	9,1	0,0	-	0,2	0,2	-
Финансовая деятельность	2,6	2,1	3,2	2,7	3,1	-	0,2	0,5	0,7	-
Операции с недвижимым имуществом, аренда и предоставление услуг	5,2	1,3	2,5	1,8	3,1	-	-	-	-	-
Государственное управление	5,8	4,5	4,0	3,6	3,1	0,0	0,3	0,2	0,4	-
Образование	11,0	10,9	7,0	9,3	11,8	0,7	0,6	0,7	0,7	-
Здравоохранение и предоставление социальных услуг	7,5	5,6	4,6	4,3	3,7	0,4	0,4	0,7	-	-
Предоставление коммунальных, социальных и персональных услуг	5,6	3,0	5,1	3,1	3,5	-	-	0,2	-	-
Предоставление услуг по ведению домашнего хозяйства	5,3	4,7	2,1	1,2	2,2	1,5	-	0,3	-	-
Не указавшие	21,9	25,4	43,3	24,0	28,4	1,2	0,3	0,2	1,1	-

Безработное население по последнему месту занятости и категориям

	тысяч человек				
	Всего				
	2005	2006	2007	2008	2009
Безработные - всего	640,7	625,4	597,2	557,8	554,5
из них были заняты в видах экономической деятельности:					
Сельское хозяйство, охота и лесное хозяйство	138,8	138,1	140,6	133,0	117,5
Рыболовство, рыбоводство	0,9	0,6	1,1	0,5	1,2
Промышленность	64,1	58,7	48,6	42,4	42,3
горнодобывающая	10,0	9,4	11,2	8,8	10,9

продолжение

	Всего				
	2005	2006	2007	2008	2009
обрабатывающая	43,1	38,3	26,5	27,3	24,8
производство и распределение электроэнергии, газа и воды	11,0	11,0	10,9	6,3	6,5
Строительство	46,5	37,6	38,9	47,7	53,4
Торговля; ремонт автомобилей, бытовых изделий и предметов личного пользования	89,6	80,5	85,9	72,7	74,1
Гостиницы и рестораны	12,9	15,9	11,7	6,8	8,3
Транспорт и связь	34,3	35,5	29,8	36,1	29,9
Финансовая деятельность	6,8	7,4	9,6	9,2	12,5
Операции с недвижимым имуществом, аренда и предоставление услуг потребителям	10,6	7,5	8,4	10,7	11,9
Государственное управление	16,2	16,1	17,4	17,2	16,8
Образование	33,5	30,7	33,7	30,3	35,1
Здравоохранение и предоставление социальных услуг	20,7	19,6	17,9	16,5	18,6
Предоставление коммунальных, социальных и персональных услуг	14,5	10,0	12,3	10,6	12,3
Предоставление услуг по ведению домашнего хозяйства	11,6	9,8	4,7	1,8	3,3
Не указавшие	139,7	157,3	136,7	122,3	117,4

продолжение

	в том числе									
	служащие					рабочие				
	2005	2006	2007	2008	2009	2005	2006	2007	2008	2009
Безработные - всего	120,2	117,8	124,3	124,6	138,3	380,8	350,3	336,1	310,9	298,9
из них были заняты в видах экономической деятельности:										
Сельское хозяйство, охота и лесное хозяйство	6,6	10,7	11,2	9,4	11,9	132,3	127,4	129,4	123,6	105,6
Рыболовство, рыболовство	0,2	-	-	-	-	0,7	0,6	1,1	0,5	1,2
Промышленность	12,8	14,9	11,3	14,3	11,1	51,2	43,8	37,3	28,2	31,1
горнодобывающая	1,6	5,0	3,3	4,4	4,3	8,4	4,3	7,9	4,4	6,6
обрабатывающая	8,5	7,2	4,8	8,4	4,7	34,6	31,1	21,7	18,9	20,1
производство и распределение электроэнергии, газа и воды	2,8	2,7	3,2	1,4	2,1	8,2	8,3	7,7	4,9	4,4
Строительство	5,0	7,9	5,5	8,5	12,4	41,6	29,6	33,4	39,2	41,0
Торговля; ремонт автомобилей, бытовых изделий и предметов личного пользования	24,1	16,8	15,7	16,3	18,8	65,5	63,7	70,2	56,4	55,3
Гостиницы и рестораны	3,7	1,8	2,3	1,5	1,7	9,2	14,1	9,4	5,3	6,6
Транспорт и связь	7,1	7,8	8,4	8,3	7,6	27,2	27,8	21,4	27,9	22,3
Финансовая деятельность	6,0	6,7	8,2	8,1	11,2	0,8	0,7	1,4	1,0	1,3
Операции с недвижимым имуществом, аренда и предоставление услуг потребителям	7,0	3,3	5,6	8,5	8,7	3,6	4,2	2,8	2,2	3,1
Государственное управление	11,2	12,6	12,6	13,5	12,6	5,0	3,6	4,8	3,7	4,3
Образование	22,4	20,8	24,8	22,4	24,9	11,1	9,9	8,9	8,0	10,2
Здравоохранение и предоставление социальных услуг	10,1	12,0	13,2	9,4	13,0	10,6	7,6	4,7	7,0	5,6

окончание

	В том числе									
	служащие					рабочие				
	2005	2006	2007	2008	2009	2005	2006	2007	2008	2009
Предоставление коммунальных, социальных и персональных услуг	3,9	2,5	5,2	4,2	4,1	10,6	7,5	7,1	6,4	8,2
Предоставление услуг по ведению домашнего хозяйства	0,1	-	0,3	0,2	0,2	11,5	9,8	4,3	1,5	3,1
Не указавшие	-	-	-	-	-	-	-	-	-	-

Безработное население, занятое поиском работы по статусу занятости

	тысяч человек				
	2005	2006	2007	2008	2009
Все население					
Безработные - всего	640,7	625,4	597,2	557,8	554,5
из них заняты поиском работы в качестве:					
наемных работников	309,4	321,0	330,0	275,7	314,3
в том числе:					
в государственной организации	208,9	179,0	179,9	125,8	152,7
в негосударственной организации	74,9	111,0	123,6	121,5	133,8
у физических лиц	15,5	25,6	23,2	25,6	24,2
в крестьянском (фермерском) хозяйстве	10,2	5,4	3,3	2,7	3,6
самостоятельно занятых работников	4,3	5,0	5,0	6,7	10,7
любую работу	327,1	299,4	262,2	275,5	229,6
Мужчины					
Безработные - всего	270,6	262,5	244,5	226,5	239,3
из них заняты поиском работы в качестве:					
наемных работников	121,4	126,8	128,0	110,7	129,6
в том числе:					
в государственной организации	79,0	66,2	65,9	48,0	60,7
в негосударственной организации	30,3	50,4	50,0	52,1	59,6
у физических лиц	6,6	8,0	9,6	8,9	7,2
в крестьянском (фермерском) хозяйстве	5,5	2,2	2,5	1,8	2,1
самостоятельно занятых работников	1,9	2,2	2,4	3,6	6,2
любую работу	147,3	133,6	114,1	112,1	103,5
Женщины					
Безработные - всего	370,1	362,9	352,7	331,4	315,2
из них заняты поиском работы в качестве:					
наемных работников	188,0	194,2	202,0	164,9	184,7
в том числе:					
в государственной организации	129,9	112,8	114,0	77,9	92,0
в негосударственной организации	44,6	60,6	73,7	69,4	74,2
у физических лиц	8,9	17,6	13,6	16,7	17,0
в крестьянском (фермерском) хозяйстве	4,6	3,1	0,8	0,9	1,5
самостоятельно занятых работников	2,4	2,8	2,6	3,1	4,4
любую работу	179,7	165,9	148,1	163,4	126,1

Безработное население, занятое поиском работы по режиму работы

	тысяч человек				
	2005	2006	2007	2008	2009
Все население					
Безработные - всего	640,7	625,4	597,2	557,8	554,5
из них заняты поиском работы на срок:					
неопределенный с полной рабочей неделей (днем)	181,6	223,0	193,6	176,4	196,0
неопределенный с неполной рабочей неделей (днем)	26,6	29,2	24,0	38,5	41,6

окончание

	2005	2006	2007	2008	2009
определенный с полной рабочей неделей (днем)	103,4	95,7	153,3	75,6	98,8
определенный с неполной рабочей неделей (днем)	11,3	24,1	9,9	33,9	8,5
на любой срок	317,9	253,4	216,4	233,4	209,6
Мужчины					
Безработные - всего	270,6	262,5	244,5	226,5	239,3
из них заняты поиском работы на срок:					
неопределенный с полной рабочей неделей (днем)	74,4	89,5	76,3	78,3	85,5
неопределенный с неполной рабочей неделей (днем)	10,9	9,0	4,8	14,1	14,1
определенный с полной рабочей неделей (днем)	39,2	36,9	63,3	26,2	42,0
определенный с неполной рабочей неделей (днем)	3,5	9,3	3,7	9,5	3,7
на любой срок	142,6	117,8	96,4	98,3	94,0
Женщины					
Безработные - всего	370,1	362,9	352,7	331,4	315,2
из них заняты поиском работы на срок:					
неопределенный с полной рабочей неделей (днем)	107,2	133,5	117,4	98,1	110,5
неопределенный с неполной рабочей неделей (днем)	15,7	20,2	19,2	24,5	27,6
определенный с полной рабочей неделей (днем)	64,2	58,8	90,0	49,4	56,8
определенный с неполной рабочей неделей (днем)	7,7	14,8	6,1	24,4	4,7
на любой срок	175,3	135,5	120,0	135,0	115,6

Безработное население, занятое поиском работы по способам поиска^{*)}

	тысяч человек				
	2005	2006	2007	2008	2009
Все население					
Безработные - всего	640,7	625,4	597,2	557,8	554,5
из них обращались:					
в органы занятости	96,3	102,7	88,1	75,6	97,6
непосредственно к работодателю	244,2	250,6	196,7	185,2	154,2
использовали личные связи	544,7	504,0	486,1	457,3	426,7
использовали услуги печати	349,2	311,4	319,0	333,9	323,3
из них					
пытались организовать собственное дело	26,9	30,2	32,0	24,7	29,9
Мужчины					
Безработные - всего	270,6	262,5	244,5	226,5	239,3
из них обращались:					
в органы занятости	36,6	38,8	30,7	29,9	35,8
непосредственно к работодателю	116,1	113,8	82,1	83,0	73,8
использовали личные связи	233,7	219,5	207,7	189,0	189,8
использовали услуги печати	141,4	129,6	134,0	134,5	139,9
из них					
пытались организовать собственное дело	14,4	14,4	17,3	12,7	17,5
Женщины					
Безработные - всего	370,1	362,9	352,7	331,4	315,2
из них обращались:					
в органы занятости	59,6	63,9	57,4	45,7	61,8
непосредственно к работодателю	128,1	136,7	114,6	102,1	80,4
использовали личные связи	311,0	284,4	278,4	268,3	236,8
использовали услуги печати	207,8	181,8	185,0	199,4	183,4
из них					
пытались организовать собственное дело	12,5	15,8	14,7	12,0	12,4

*) Сумма значений по строкам больше итога, так как респонденты указывали все использованные способы поиска работы.

Безработное население по способам поиска работы и возрастным группам

тысяч человек

	Всего				
	2005	2006	2007	2008	2009
Безработные - всего	640,7	625,4	597,2	557,8	554,5
из них обращались:					
в органы занятости	96,3	102,7	88,1	75,6	97,6
непосредственно к работодателю	244,2	250,6	196,7	185,2	154,2
использовали личные связи	544,7	504,0	486,1	457,3	426,7
использовали услуги печати	349,2	311,4	319,0	333,9	323,3
из них					
пытались организовать собственное дело	26,9	30,2	32,0	24,7	29,9

продолжение

	в том числе в возрасте, лет									
	15					16-24				
	2005	2006	2007	2008	2009	2005	2006	2007	2008	2009
Безработные - всего	1,8	1,3	0,3	0,6	-	181,8	167,7	126,5	96,0	87,2
из них обращались:										
в органы занятости	0,2	0,6	-	-	-	19,5	24,1	21,0	15,4	17,9
непосредственно к работодателю	0,3	1,2	-	-	-	67,6	69,4	38,9	31,1	23,0
использовали личные связи	1,7	0,9	0,3	0,6	-	155,6	144,0	105,3	79,5	64,3
использовали услуги печати	1,2	0,2	0,3	0,6	-	99,4	85,2	70,0	61,4	49,1
из них										
пытались организовать собственное дело	-	0,1	-	-	-	3,5	5,2	3,2	2,4	3,2

продолжение

	в том числе в возрасте, лет									
	25-34					35-44				
	2005	2006	2007	2008	2009	2005	2006	2007	2008	2009
Безработные - всего	190,4	192,5	210,7	199,9	212,0	120,9	121,8	113,6	103,0	101,8
из них обращались:										
в органы занятости	29,4	26,6	27,1	23,0	36,8	22,3	21,6	17,5	15,0	16,9
непосредственно к работодателю	69,0	75,2	69,7	71,2	57,1	47,3	49,6	35,1	33,3	29,4
использовали личные связи	158,9	155,9	175,2	171,9	163,9	103,5	93,9	92,2	78,5	77,2
использовали услуги печати	101,1	95,1	106,5	113,3	123,0	65,2	60,3	60,7	58,1	60,7
из них										
пытались организовать собственное дело	9,2	11,6	14,9	9,5	10,7	7,4	7,4	6,9	5,6	7,9

окончание

	в том числе в возрасте, лет									
	45-54					55-64				
	2005	2006	2007	2008	2009	2005	2006	2007	2008	2009
Безработные - всего	114,7	104,7	107,9	107,3	108,1	31,1	37,4	38,3	51,0	45,5
из них обращались:										
в органы занятости	20,3	21,8	15,4	15,7	18,4	4,6	8,0	7,0	6,4	7,6
непосредственно к работодателю	46,7	41,5	40,2	37,1	32,7	13,3	13,5	12,9	12,4	12,0
использовали личные связи	97,7	80,2	81,4	84,4	83,1	27,3	29,1	31,7	42,4	38,2
использовали услуги печати	65,8	53,8	59,3	66,9	61,9	16,4	16,8	22,2	33,5	28,6
из них										
пытались организовать собственное дело	6,1	5,0	5,0	6,1	6,8	0,8	1,1	2,0	1,0	1,3

Безработное население по способам поиска работы и уровню образования

тысяч человек

	Всего					в том числе имеющее образование				
						высшее и незаконченное высшее				
	2005	2006	2007	2008	2009	2005	2006	2007	2008	2009
Безработные - всего	640,7	625,4	597,2	557,8	554,5	110,0	116,3	112,6	123,8	129,9
из них обращались:										
в органы занятости	96,3	102,7	88,1	75,6	97,6	11,4	15,0	13,5	13,1	21,9
непосредственно к работодателю	244,2	250,6	196,7	185,2	154,2	39,4	44,2	38,0	45,4	33,6
использовали личные связи	544,7	504,0	486,1	457,3	426,7	94,9	90,4	87,0	99,0	89,4
использовали услуги печати	349,2	311,4	319,0	333,9	323,3	72,2	62,6	67,6	84,6	79,6
из них пытались организовать собственное дело	26,9	30,2	32,0	24,7	29,9	7,5	9,4	9,0	5,1	9,5

окончание

	в том числе имеющее образование									
	среднее профессиональное (специальное)					основное, среднее, общее, начальное				
	2005	2006	2007	2008	2009	2005	2006	2007	2008	2009
Безработные - всего	160,4	158,2	149,9	127,1	138,5	370,3	350,8	334,7	306,9	286,2
из них обращались:										
в органы занятости	28,9	29,4	26,3	18,5	23,6	56,0	58,3	48,2	43,9	52,2
непосредственно к работодателю	62,3	59,5	52,5	37,7	41,5	142,5	146,9	106,2	102,1	79,1
использовали личные связи	135,3	122,3	112,7	102,2	107,2	314,5	291,3	286,4	256,1	230,0
использовали услуги печати	100,2	85,1	85,0	82,8	87,5	176,7	163,7	166,4	166,5	156,2
из них пытались организовать собственное дело	8,2	12,6	9,9	7,1	9,4	11,2	8,2	13,1	12,4	11,0

Уровень безработицы в государствах Содружества ¹

в процентах

	2005	2006	2007	2008	2009
Казахстан	8,1	7,8	7,3	6,6	6,6
Азербайджан	7,6	6,8	6,5	6,1	6,0
Армения ²	7,6	7,2	6,6	6,3	7,1
Беларусь ²	1,5	1,2	1,0	0,8	0,9
Грузия	13,8	13,6	13,3	16,5	...
Кыргызстан	8,1	8,3	8,2	8,2	...
Молдова	7,3	7,4	5,1	4,0	6,4
Россия	7,2	7,2	6,1	6,3	8,4
Таджикистан ²	2,1	2,3	2,5	2,1	2,1
Узбекистан ²	0,3	0,3	0,2	0,2	...
Украина	7,2	6,8	6,4	6,4	8,8

1) По данным Статкомитета СНГ.

2) По данным служб занятости, на конец периода.

1.6. ЭКОНОМИЧЕСКИ НЕАКТИВНОЕ НАСЕЛЕНИЕ

Экономически неактивное население по возрастным группам

	Экономически неактивное население, тыс. человек					Уровень экономической неактивности населения, %				
	2005	2006	2007	2008	2009	2005	2006	2007	2008	2009
Всего	3 476,9	3 493,9	3 463,2	3 416,2	3 500,3	30,6	30,3	29,6	28,9	29,3
в том числе в возрасте, лет:										
15	159,5	181,0	159,5	156,8	186,5	86,5	89,1	92,5	91,1	91,4
16-19	907,4	879,9	895,6	882,1	872,0	70,3	70,5	72,5	75,1	77,4
20-24	341,2	374,5	405,3	437,3	435,6	26,1	27,2	28,9	30,5	29,7
25-29	128,0	127,0	107,6	108,5	105,8	10,3	10,1	8,2	8,0	7,8
30-34	99,8	113,2	101,8	92,8	103,8	7,8	8,8	7,7	6,8	7,6
35-39	69,6	64,2	61,6	54,0	61,9	7,1	6,6	6,2	5,4	6,2
40-44	78,8	71,6	68,9	60,4	56,3	7,0	6,7	6,6	5,9	5,5
45-49	89,8	89,7	73,4	72,1	67,5	8,5	8,1	6,5	6,3	5,9
50-54	106,7	105,1	104,4	87,7	90,3	13,0	12,3	11,8	9,4	9,3
55-59	159,1	153,2	149,2	130,8	162,0	28,6	25,4	23,8	20,5	23,9
60-64	252,3	225,6	205,8	233,0	275,3	68,3	67,4	60,1	58,1	61,3
65 и старше	1 084,6	1 109,0	1 130,0	1 100,4	1 083,4	92,6	92,4	92,7	92,0	92,9
Всего	1 329,2	1 362,2	1 345,0	1 331,9	1 356,1	24,8	25,1	24,4	23,9	24,1
в том числе в возрасте, лет:										
15	80,0	93,6	81,7	81,8	100,9	85,6	90,1	92,5	89,7	91,0
16-19	460,4	448,3	440,2	433,3	431,5	67,4	68,0	68,1	72,4	75,0
20-24	143,5	168,8	192,3	201,0	192,6	21,6	23,8	26,7	27,2	25,5
25-29	30,8	31,6	31,5	30,0	29,8	5,0	5,1	4,8	4,4	4,3
30-34	19,6	26,2	23,7	28,4	28,1	3,2	4,3	3,8	4,4	4,3
35-39	17,0	15,5	13,8	12,5	14,6	3,5	3,3	2,8	2,6	3,1
40-44	21,8	22,8	22,0	19,9	18,7	4,1	4,5	4,4	4,0	3,8
45-49	30,0	31,6	23,2	24,4	23,4	6,0	6,0	4,3	4,5	4,3
50-54	32,0	35,4	38,5	30,1	31,3	8,5	8,9	9,4	7,0	6,9
55-59	34,6	34,7	32,1	29,6	34,3	14,9	13,5	12,0	10,7	11,8
60-64	76,1	64,8	53,7	54,7	73,0	49,3	48,3	38,7	35,3	40,3
65 и старше	383,3	389,0	392,4	386,0	378,1	89,7	88,6	88,8	88,6	90,3
Всего	2 147,8	2 131,7	2 118,2	2 084,3	2 144,2	35,7	35,0	34,3	33,3	33,9
в том числе в возрасте, лет:										
15	79,6	87,4	77,7	75,0	85,6	87,5	88,1	92,4	92,7	91,9
16-19	447,0	431,6	455,4	448,8	440,6	73,7	73,2	77,4	78,0	79,9
20-24	197,7	205,7	213,1	236,3	243,0	30,9	30,7	31,2	34,0	34,0
25-29	97,2	95,4	76,1	78,5	76,0	15,5	14,8	11,6	11,6	11,4
30-34	80,2	87,0	78,1	64,4	75,7	11,9	13,0	11,2	9,1	10,5
35-39	52,6	48,7	47,8	41,5	47,3	10,6	9,7	9,3	8,0	9,0
40-44	56,9	48,9	46,9	40,5	37,6	9,6	8,6	8,4	7,5	7,1
45-49	59,7	58,0	50,2	47,7	44,2	10,8	9,9	8,5	8,0	7,3
50-54	74,7	69,6	66,0	57,6	59,0	16,8	15,4	13,9	11,5	11,4
55-59	124,6	118,5	117,1	101,2	127,6	38,5	34,1	32,7	27,9	32,9
60-64	176,2	160,8	152,2	178,3	202,3	81,9	80,1	74,7	72,5	75,6
65 и старше	701,3	720,0	737,7	714,4	705,3	94,2	94,7	94,9	94,0	94,3

Экономически неактивное население по уровню образования

	тысяч человек				
	2005	2006	2007	2008	2009
	Все население				
Экономически неактивное население - всего	3 476,9	3 493,9	3 463,2	3 416,2	3 500,3
из них имеют образование:					
высшее	254,3	277,1	273,4	267,3	293,1
незаконченное высшее	247,3	251,4	253,4	259,5	277,1
среднее профессиональное (специальное)	441,0	448,0	459,0	451,9	473,7
начальное профессиональное	190,3	201,3	217,6	224,1	185,5
среднее общее	1 045,8	1 074,3	1 066,5	1 075,1	1 176,0
основное общее	784,3	777,0	775,1	754,2	723,3
начальное общее	514,0	464,9	418,0	384,2	371,5
	Мужчины				
Экономически неактивное население - всего	1 329,2	1 362,2	1 345,0	1 331,9	1 356,1
из них имеют образование:					
высшее	87,8	92,6	90,0	88,4	87,1
незаконченное высшее	114,5	113,8	111,6	117,4	124,1
среднее профессиональное (специальное)	133,8	148,4	151,5	146,2	157,1
начальное профессиональное	75,9	81,2	85,9	89,6	80,7
среднее общее	412,7	428,6	430,3	428,0	470,0
основное общее	342,7	343,8	339,0	332,8	317,6
начальное общее	161,8	154,0	136,8	129,5	119,4
	Женщины				
Экономически неактивное население - всего	2 147,8	2 131,7	2 118,2	2 084,3	2 144,2
из них имеют образование:					
высшее	166,5	184,5	183,4	178,9	206,0
незаконченное высшее	132,8	137,7	141,9	142,1	153,0
среднее профессиональное (специальное)	307,2	299,6	307,5	305,7	316,6
начальное профессиональное	114,4	120,1	131,7	134,5	104,8
среднее общее	633,1	645,7	636,3	647,1	705,9
основное общее	441,6	433,2	436,1	421,4	405,8
начальное общее	352,2	310,9	281,3	254,6	252,1

Экономически неактивное население по причинам незанятости

	тысяч человек				
	2005	2006	2007	2008	2009
	Все население				
Экономически неактивное население - всего	3 476,9	3 493,9	3 463,2	3 416,2	3 500,3
в том числе по причинам:					
учеба (дневная форма)	1 299,4	1 325,8	1 362,5	1 384,9	1 407,3
ведение домашнего хозяйства	206,9	202,6	198,0	185,7	191,8
выход на пенсию	1 446,1	1 431,0	1 427,6	1 408,9	1 457,0
по состоянию здоровья (нетрудоспособность в связи с инвалидностью)	244,9	251,5	239,5	223,2	230,2
другие причины	279,7	283,1	235,7	213,5	214,0
	Мужчины				
Экономически неактивное население - всего	1 329,2	1 362,2	1 345,0	1 331,9	1 356,1
в том числе по причинам:					
учеба (дневная форма)	649,2	664,2	676,6	684,7	701,2
ведение домашнего хозяйства	13,2	15,1	12,9	10,7	16,8
выход на пенсию	468,6	463,1	452,1	444,3	455,1
по состоянию здоровья (нетрудоспособность в связи с инвалидностью)	115,2	121,1	119,7	118,6	112,9
другие причины	82,9	98,8	83,7	73,6	70,2
	Женщины				
Экономически неактивное население - всего	2 147,8	2 131,7	2 118,2	2 084,3	2 144,2

окончание

	2005	2006	2007	2008	2009
в том числе по причинам:					
учеба (дневная форма)	650,2	661,6	685,9	700,2	706,1
ведение домашнего хозяйства	193,7	187,5	185,0	175,0	175,0
выход на пенсию	977,4	967,9	975,5	964,6	1 002,0
по состоянию здоровья (нетрудоспособность в связи с инвалидностью)	129,6	130,4	119,8	104,6	117,3
другие причины	196,8	184,3	152,0	139,8	143,8

Экономически неактивное население по причинам незанятости и возрастным группам

тысяч человек

	Всего					в том числе в возрасте, лет				
						15				
	2005	2006	2007	2008	2009	2005	2006	2007	2008	2009
Экономически неактивное население - всего	3476,9	3 493,9	3 463,2	3 416,2	3 500,3	159,5	181,0	159,5	156,8	186,5
в том числе по причинам:										
учеба (дневная форма)	1299,4	1 325,8	1 362,5	1 384,9	1 407,3	156,8	179,5	156,4	155,1	184,1
ведение домашнего хозяйства	206,9	202,6	198,0	185,7	191,8	0,5	-	-	-	0,1
выход на пенсию	1446,1	1 431,0	1 427,6	1 408,9	1 457,0	-	-	-	-	-
по состоянию здоровья (нетрудоспособность в связи с инвалидностью)	244,9	251,5	239,5	223,2	230,2	1,4	1,2	1,0	0,8	1,5
другие причины	279,7	283,1	235,7	213,5	214,0	0,9	0,4	2,1	1,0	0,9

продолжение

	в том числе в возрасте, лет									
	16-24					25-34				
	2005	2006	2007	2008	2009	2005	2006	2007	2008	2009
Экономически неактивное население - всего	1248,6	1 254,4	1 301,0	1 319,5	1 307,6	227,9	240,2	209,4	201,4	209,6
в том числе по причинам:										
учеба (дневная форма)	1129,4	1 127,8	1 191,0	1 214,2	1 207,9	13,2	18,5	15,1	15,7	15,3
ведение домашнего хозяйства	30,6	27,5	33,3	34,8	27,7	83,5	84,7	77,6	74,6	78,5
выход на пенсию	-	-	-	-	-	-	-	-	-	-
по состоянию здоровья (нетрудоспособность в связи с инвалидностью)	23,5	25,0	25,5	20,5	23,3	43,8	44,4	39,7	40,0	42,4
другие причины	65,2	74,2	51,3	50,1	48,7	87,4	92,5	76,9	71,1	73,3

продолжение

	в том числе в возрасте, лет									
	35-44					45-54				
	2005	2006	2007	2008	2009	2005	2006	2007	2008	2009
Экономически неактивное население - всего	148,4	135,8	130,5	114,4	118,2	196,5	194,7	177,9	159,8	157,8
в том числе по причинам:										
учеба (дневная форма)	-	-	-	-	-	-	-	-	-	-
ведение домашнего хозяйства	51,4	42,0	45,3	39,8	43,8	32,5	38,7	32,9	28,6	30,4
выход на пенсию	0,5	1,1	0,8	0,4	0,7	28,6	20,9	21,9	18,2	17,8
по состоянию здоровья (нетрудоспособность в связи с инвалидностью)	42,6	45,8	42,3	39,2	38,2	85,7	84,0	79,8	71,9	72,1
другие причины	53,9	47,0	42,1	35,2	35,5	49,7	51,0	43,3	41,2	37,5

окончание

	в том числе в возрасте, лет									
	55-64					65 и старше				
	2005	2006	2007	2008	2009	2005	2006	2007	2008	2009
Экономически неактивное население - всего	411,4	378,8	355,0	363,9	437,3	1084,6	1 109,0	1 130,0	1 100,4	1 083,4
в том числе по причинам:										
учеба (дневная форма)	-	-	-	-	-	-	-	-	-	-
ведение домашнего хозяйства	8,1	9,2	8,5	7,8	10,1	0,4	0,4	0,5	0,2	1,2
выход на пенсию по состоянию здоровья (нетрудоспособность в связи с инвалидностью)	343,6	311,6	289,0	300,9	364,6	1073,3	1 097,4	1 115,8	1 089,5	1 073,9
другие причины	38,1	40,8	37,6	40,5	45,5	9,7	10,3	13,6	10,4	7,2
	21,6	17,1	19,9	14,7	17,1	1,1	0,8	0,1	0,3	1,1

Экономически неактивное население по продолжительности незанятости¹⁾

	тысяч человек				
	2005	2006	2007	2008	2009
Все население					
Экономически неактивное население - всего	486,6	485,6	433,6	399,2	405,8
из них не были заняты:					
менее 1 месяца	7,3	8,7	12,9	5,8	5,7
до 3 месяцев	43,5	54,0	47,2	49,5	49,6
от 3 до 6 месяцев	52,6	54,8	56,6	41,9	53,6
от 6 до 12 месяцев	55,7	59,5	53,8	47,3	38,3
год и более	222,4	197,9	156,0	148,5	137,1
из них никогда не работали	105,2	110,8	107,2	106,2	121,5
Мужчины					
Экономически неактивное население - всего	96,1	113,9	96,6	84,3	87,0
из них не были заняты:					
менее 1 месяца	3,0	4,1	3,8	3,0	2,5
до 3 месяцев	17,1	22,5	16,8	22,2	21,4
от 3 до 6 месяцев	15,6	18,6	21,4	18,0	23,3
от 6 до 12 месяцев	11,2	13,2	12,1	12,0	7,4
год и более	28,3	29,1	19,2	12,6	14,5
из них никогда не работали	20,9	26,4	23,4	16,4	18,0
Женщины					
Экономически неактивное население - всего	390,5	371,8	337,0	314,8	318,8
из них не были заняты:					
менее 1 месяца	4,3	4,6	9,0	2,7	3,2
до 3 месяцев	26,5	31,5	30,5	27,3	28,2
от 3 до 6 месяцев	37,0	36,2	35,2	23,9	30,3
от 6 до 12 месяцев	44,4	46,3	41,7	35,3	30,9
год и более	194,1	168,8	136,7	135,9	122,6
из них никогда не работали	84,2	84,5	83,9	89,8	103,6

¹⁾ Без учета пенсионеров, учащихся дневной формы обучения, инвалидов.

Экономически неактивное население по продолжительности незанятости и возрастным группам¹⁾

	тысяч человек									
	Всего					в том числе в возрасте, лет				
	2005	2006	2007	2008	2009	15				
Экономически неактивное население - всего	486,6	485,6	433,6	399,2	405,8	1,3	0,4	2,1	1,0	0,9
из них не были заняты:										
менее 1 месяца	7,3	8,7	12,9	5,8	5,7	0,2	-	0,0	-	-
до 3 месяцев	43,5	54,0	47,2	49,5	49,6	-	-	-	-	-

продолжение

	Всего					в том числе в возрасте, лет				
						15				
	2005	2006	2007	2008	2009	2005	2006	2007	2008	2009
от 3 до 6 месяцев	52,6	54,8	56,6	41,9	53,6	0,1	0,2	-	-	0,2
от 6 до 12 месяцев	55,7	59,5	53,8	47,3	38,3	0,1	0,1	-	-	-
год и более	222,3	197,9	156,0	148,5	137,1	0,5	-	-	-	0,1
из них никогда не работали	105,2	110,8	107,2	106,2	121,5	0,5	0,1	2,1	1,0	0,7

продолжение

	в том числе в возрасте, лет									
	16-24					25-34				
	2005	2006	2007	2008	2009	2005	2006	2007	2008	2009
Экономически неактивное население - всего	95,8	101,6	84,5	84,8	76,4	170,8	177,3	154,5	145,7	151,8
из них не были заняты:										
менее 1 месяца	1,4	1,1	0,7	2,0	1,0	2,7	1,9	4,5	2,3	2,2
до 3 месяцев	10,1	9,9	6,8	12,4	8,7	12,9	18,9	15,9	17,6	17,6
от 3 до 6 месяцев	7,4	11,8	11,8	7,3	9,3	19,4	19,1	21,7	17,3	21,2
от 6 до 12 месяцев	9,4	10,1	8,7	8,5	7,4	23,0	23,8	19,2	19,0	16,5
год и более	17,0	19,9	15,7	12,5	10,3	74,3	72,0	53,0	47,5	45,4
из них никогда не работали	50,4	48,8	40,9	42,2	39,7	38,6	41,5	40,3	42,1	48,9

продолжение

	в том числе в возрасте, лет									
	35-44					45-54				
	2005	2006	2007	2008	2009	2005	2006	2007	2008	2009
Экономически неактивное население - всего	105,3	89,0	87,4	74,9	79,3	82,2	89,7	76,1	69,7	67,9
из них не были заняты:										
менее 1 месяца	1,4	2,1	2,5	0,5	1,1	1,1	2,7	3,6	0,8	1,0
до 3 месяцев	8,5	9,5	11,5	10,0	10,7	6,7	11,8	10,4	7,3	8,5
от 3 до 6 месяцев	10,7	10,9	10,9	8,0	8,7	11,2	9,2	7,4	6,9	7,1
от 6 до 12 месяцев	11,8	11,1	11,5	7,8	8,0	8,6	11,9	11,1	9,1	4,7
год и более	62,7	45,0	36,6	36,5	34,9	49,8	45,4	35,9	38,5	34,6
из них никогда не работали	10,1	10,5	14,3	12,2	15,9	4,7	8,7	7,8	7,1	12,0

окончание

	в том числе в возрасте, лет									
	55-64					65 и старше				
	2005	2006	2007	2008	2009	2005	2006	2007	2008	2009
Экономически неактивное население - всего	29,7	26,4	28,4	22,5	27,2	1,6	1,2	0,5	0,5	2,3
из них не были заняты:										
менее 1 месяца	0,5	0,7	1,6	0,2	0,4	-	0,2	-	-	0,1
до 3 месяцев	5,1	3,9	2,6	2,1	3,7	0,1	-	0,1	0,1	0,3
от 3 до 6 месяцев	3,4	3,3	4,8	2,5	6,8	0,3	0,4	-	0,1	0,3
от 6 до 12 месяцев	2,9	2,3	3,3	2,9	1,7	-	0,1	-	0,1	-
год и более	17,3	15,3	14,7	13,5	11,7	0,9	0,2	0,1	-	0,2
из них никогда не работали	0,6	0,8	1,5	1,4	2,9	0,2	0,4	0,4	0,2	1,4

) Без учета пенсионеров, учащихся дневной формы обучения, инвалидов.

2. ОСНОВНЫЕ ИНДИКАТОРЫ РЫНКА ТРУДА ГОРОДСКОГО И СЕЛЬСКОГО НАСЕЛЕНИЯ

2.1. ЭКОНОМИЧЕСКИ АКТИВНОЕ НАСЕЛЕНИЕ

Основные индикаторы рынка труда

	2005		2006		2007		2008		2009	
	город	село	город	село	город	село	город	село	город	село
Экономически активное население, тыс. человек	4 480,6	3 421,1	4 565,0	3 463,9	4 320,0	3 908,3	4 373,5	4 041,5	4 429,2	4 028,7
Уровень экономической активности населения, %	66,5	73,8	66,7	74,0	67,0	74,5	68,0	74,8	67,3	74,9
Занятое население, тыс. человек	4 077,9	3 183,1	4 174,2	3 229,3	3 971,8	3 659,3	4 056,8	3 800,4	4 112,5	3 790,9
Уровень занятости, в % к:										
населению в возрасте 15 лет и старше	60,5	68,6	61,0	69,0	61,6	69,8	63,1	70,4	62,5	70,4
экономически активному населению	91,0	93,0	91,4	93,2	91,9	93,6	92,8	94,0	92,8	94,1
Наемные работники, тыс. человек	3 192,8	1 447,7	3 305,2	1 471,5	3 214,1	1 759,4	3 308,2	1 891,2	3 345,2	1 893,6
Доля в численности занятого населения, %	78,3	45,5	79,2	45,6	80,9	48,1	81,5	49,8	81,3	50,0
Самостоятельно занятые, тыс. человек	885,1	1 735,4	869,0	1 757,9	757,7	1 899,9	748,6	1 909,2	767,3	1 897,3
Доля в численности занятого населения, %	21,7	54,5	20,8	54,4	19,1	51,9	18,5	50,2	18,7	50,0
Безработное население, тыс. человек	402,7	238,1	390,8	234,6	348,2	249,0	316,7	241,1	316,7	237,8
Уровень безработицы, %	9,0	7,0	8,6	6,8	8,1	6,4	7,2	6,0	7,2	5,9
Уровень молодежной безработицы, %	15,9	11,2	14,1	10,3	12,5	7,2	9,0	6,3	7,9	5,8
Уровень долгосрочной безработицы, %	5,1	3,4	4,4	3,4	3,9	2,6	3,2	2,2	2,9	2,1
Экономически неактивное население, тыс. человек	2 259,3	1 217,6	2 276,0	1 217,9	2 127,8	1 335,4	2 056,8	1 359,4	2 147,5	1 352,9
Уровень экономической неактивности (пассивности) населения, %	33,5	26,2	33,3	26,0	33,0	25,5	32,0	25,2	32,7	25,1

Экономически активное население по возрастным группам

	2005		2006		2007		2008		2009	
	город	село	город	село	город	село	город	село	город	село
Все население										
Экономически активное население - всего	4 480,6	3 421,1	4 565,0	3 463,9	4 320,0	3 908,3	4 373,5	4 041,5	4 429,2	4 028,7
в том числе в возрасте, лет:										
15	8,4	16,5	7,0	15,0	3,0	10,0	1,6	13,7	3,5	14,0
16-19	123,1	259,6	127,0	241,5	94,3	245,2	69,1	223,2	66,0	188,5
20-24	511,4	453,7	523,1	479,5	454,5	542,4	479,5	518,5	498,0	534,0
25-29	625,6	489,3	642,4	492,6	669,2	542,8	670,9	575,2	668,9	576,8
30-34	703,7	474,1	697,9	471,0	664,2	547,9	656,8	607,8	671,1	599,6
35-39	543,7	365,7	556,4	354,9	533,4	405,6	544,3	399,8	537,7	394,5
40-44	623,9	420,6	590,9	410,4	528,1	453,9	511,0	458,7	531,9	431,5
45-49	580,9	382,7	616,8	405,4	584,3	465,8	593,5	478,7	597,7	488,8
50-54	438,2	279,0	454,0	292,7	438,6	342,7	466,9	374,3	485,9	395,5
55-59	228,8	168,6	263,8	186,5	262,1	214,8	271,9	236,0	264,2	252,7
60-64	62,0	55,1	53,2	55,9	63,2	73,2	79,3	88,7	80,0	93,6
65 и старше	31,0	56,1	32,4	58,5	25,0	64,1	28,8	66,7	24,3	59,0
Мужчины										
Экономически активное население - всего	2 210,5	1 824,6	2 245,1	1 826,4	2 103,9	2 063,5	2 122,3	2 121,8	2 174,4	2 104,8
в том числе в возрасте, лет:										
15	4,9	8,6	2,6	7,7	1,3	5,3	0,5	8,9	1,7	8,3
16-19	66,7	156,2	72,4	138,3	56,5	149,8	35,2	130,3	35,5	108,2
20-24	268,4	253,5	272,2	267,0	232,0	296,0	252,3	286,8	267,0	294,1
25-29	314,1	270,0	323,8	264,0	333,1	297,8	339,3	311,0	340,2	316,6
30-34	345,1	239,8	340,7	243,5	317,5	277,5	312,4	312,1	323,3	302,5
35-39	273,4	194,0	279,0	181,2	266,0	207,4	264,8	200,8	258,3	198,1
40-44	294,0	211,9	273,2	205,7	243,8	228,6	239,6	233,6	253,6	218,5
45-49	271,2	196,9	284,3	211,4	270,2	241,0	268,0	251,8	275,7	247,3
50-54	206,0	139,9	220,2	143,4	203,6	169,2	217,6	182,5	224,8	199,9
55-59	109,0	89,1	125,1	96,3	125,4	110,9	127,9	118,6	131,4	125,1
60-64	42,7	35,6	35,2	34,0	41,2	43,7	49,6	50,7	51,2	57,2
65 и старше	15,0	29,1	16,4	33,9	13,2	36,3	15,2	34,7	11,7	28,9
Женщины										
Экономически активное население - всего	2 270,1	1 596,5	2 319,9	1 637,5	2 216,1	1 844,8	2 251,2	1 919,7	2 254,8	1 923,9
в том числе в возрасте, лет:										
15	3,4	8,0	4,5	7,3	1,7	4,7	1,1	4,8	1,8	5,7
16-19	56,4	103,4	54,5	103,1	37,8	95,5	34,0	93,0	30,5	80,3
20-24	243,0	200,1	251,0	212,5	222,5	246,4	227,1	231,7	230,9	240,0
25-29	311,5	219,3	318,6	228,6	336,1	245,0	331,6	264,2	328,7	260,1
30-34	358,7	234,3	357,2	227,6	346,7	270,4	344,3	295,7	347,7	297,2
35-39	270,3	171,7	277,4	173,7	267,4	198,2	279,5	199,0	279,4	196,3
40-44	329,8	208,6	317,7	204,8	284,3	225,3	271,5	225,1	278,3	213,0
45-49	309,8	185,8	332,4	194,0	314,1	224,8	325,5	227,0	322,0	241,5
50-54	232,2	139,2	233,8	149,2	235,0	173,5	249,3	191,9	261,1	195,6
55-59	119,8	79,6	138,7	90,2	136,7	103,8	144,0	117,4	132,8	127,6
60-64	19,3	19,5	18,0	21,8	22,0	29,5	29,7	38,0	28,9	36,5
65 и старше	16,0	27,1	16,1	24,6	11,7	27,8	13,6	32,1	12,6	30,0

Уровень экономической активности населения по возрастным группам

	в процентах									
	2005		2006		2007		2008		2009	
	город	село	город	село	город	село	город	село	город	село
Все население										
Экономически активное население - всего	66,5	73,8	66,7	74,0	67,0	74,5	68,0	74,8	67,3	74,9
в том числе в возрасте, лет:										
15	9,9	16,6	7,1	14,4	4,1	10,0	2,0	14,6	3,7	12,8
16-19	17,7	43,6	19,0	41,6	15,6	39,0	12,4	36,1	11,8	33,3
20-24	67,3	83,0	64,7	84,4	60,9	82,7	60,9	80,0	61,9	80,5
25-29	88,4	91,4	88,5	92,0	91,3	92,5	91,0	93,2	90,9	93,7
30-34	91,6	93,0	90,4	92,4	91,4	93,3	93,1	93,3	91,9	93,1
35-39	92,2	94,0	92,9	94,3	93,1	94,9	94,6	94,6	93,2	94,5
40-44	92,0	94,5	92,3	94,9	92,3	94,9	93,5	94,8	93,8	95,3
45-49	90,6	92,8	91,5	92,6	92,5	94,7	93,1	94,4	93,2	95,3
50-54	86,5	87,9	86,6	89,3	86,7	90,3	89,7	91,6	89,4	92,4
55-59	70,9	72,1	74,4	75,0	75,4	77,2	78,2	81,1	72,1	80,9
60-64	26,7	40,2	26,2	42,6	32,0	50,7	34,9	51,1	30,2	50,8
65 и старше	4,1	13,4	4,2	13,6	3,4	13,2	4,0	13,8	3,5	12,4
Мужчины										
Экономически активное население - всего	72,1	79,4	72,2	78,6	72,1	79,6	73,2	79,3	73,2	79,0
в том числе в возрасте, лет:										
15	10,8	17,9	5,0	14,7	3,5	10,3	1,2	17,5	3,4	13,6
16-19	18,1	49,6	20,6	45,0	18,0	45,0	12,5	41,2	12,6	36,8
20-24	72,0	86,7	68,3	86,2	62,0	85,5	64,5	82,2	66,8	83,2
25-29	95,4	94,5	94,6	95,3	95,0	95,5	96,2	95,0	95,3	96,1
30-34	97,9	95,2	96,5	94,7	96,9	95,3	96,8	94,5	97,0	94,4
35-39	96,8	96,1	97,0	96,3	97,6	96,6	98,1	96,4	97,9	95,6
40-44	96,0	95,6	95,6	95,2	94,9	96,3	95,9	96,0	96,1	96,3
45-49	93,3	94,9	93,5	94,7	95,2	96,1	95,0	96,1	95,1	96,4
50-54	91,5	91,5	90,5	92,1	89,3	92,3	92,4	93,7	92,4	94,0
55-59	82,7	88,3	84,7	88,9	85,2	91,4	88,8	89,8	85,8	90,9
60-64	46,3	57,2	47,4	57,0	57,2	65,8	60,7	69,2	51,9	69,1
65 и старше	5,6	18,3	6,0	20,3	5,2	19,5	6,1	18,4	4,9	16,0
Женщины										
Экономически активное население - всего	61,8	68,2	62,2	69,4	62,8	69,6	63,8	70,5	62,5	70,8
в том числе в возрасте, лет:										
15	8,8	15,4	9,3	14,2	4,8	9,7	2,9	11,1	4,1	11,7
16-19	17,3	36,9	17,3	37,8	12,9	32,2	12,4	30,7	10,9	29,6
20-24	62,8	78,8	61,1	82,2	59,8	79,6	57,4	77,4	57,2	77,4
25-29	82,3	87,9	83,0	88,4	88,0	89,1	86,2	91,2	86,7	91,0
30-34	86,4	90,9	85,2	90,0	86,9	91,3	89,9	92,0	87,6	91,8
35-39	87,9	91,8	89,1	92,2	88,9	93,2	91,5	92,8	89,3	93,4
40-44	88,7	93,4	89,5	94,6	90,1	93,5	91,5	93,7	91,8	94,4
45-49	88,4	90,7	89,9	90,4	90,3	93,1	91,7	92,6	91,7	94,1
50-54	82,5	84,4	83,3	86,8	84,5	88,4	87,5	89,7	86,9	90,9
55-59	62,7	59,8	67,0	64,2	68,1	66,2	70,7	73,9	62,2	73,1
60-64	13,8	26,1	13,9	30,5	17,5	37,8	20,4	37,9	17,4	35,9
65 и старше	3,3	10,4	3,2	9,4	2,4	9,3	2,9	10,8	2,8	10,2

Экономически активное население по уровню образования

	2005		2006		2007		2008		2009	
	город	село	город	село	город	село	город	село	город	село
тысяч человек										
Все население										
Экономически активное население - всего	4 480,6	3 421,1	4 565,0	3 463,9	4 320,0	3 908,3	4 373,5	4 041,5	4 429,2	4 028,7
из них имеют образование:										
высшее	1 325,0	324,7	1 406,5	353,9	1 420,6	439,3	1 477,2	471,4	1 567,7	531,0
незаконченное высшее	196,5	77,0	206,1	81,4	182,3	94,4	190,7	98,2	158,4	85,3
среднее профессиональное (специальное)	1 450,8	685,2	1 403,1	695,6	1 399,3	806,8	1 447,7	854,0	1 428,8	832,7
начальное профессиональное	583,5	357,7	605,7	378,8	548,9	400,9	493,1	354,7	483,1	345,6
среднее общее	797,2	1 662,2	817,5	1 646,2	677,4	1 847,4	676,6	1 968,7	711,2	1 938,3
основное общее	109,8	254,8	107,5	262,2	82,7	272,5	73,8	245,7	69,8	249,7
начальное общее	17,7	59,5	18,6	45,7	8,8	47,0	14,4	48,9	10,2	46,0
Мужчины										
Экономически активное население - всего	2 210,5	1 824,6	2 245,1	1 826,4	2 103,9	2 063,5	2 122,3	2 121,8	2 174,4	2 104,8
из них имеют образование:										
высшее	598,1	153,1	624,0	158,2	632,5	198,9	662,0	204,3	705,2	234,8
незаконченное высшее	93,1	31,4	108,8	37,9	89,6	41,0	88,9	43,0	80,9	37,3
среднее профессиональное (специальное)	682,1	313,3	670,9	322,8	670,0	383,3	691,0	405,5	690,6	396,8
начальное профессиональное	353,4	238,6	363,8	246,7	320,3	265,5	295,9	237,3	292,2	233,5
среднее общее	414,5	915,7	412,7	899,2	340,2	996,0	335,9	1 069,1	363,9	1 038,8
основное общее	61,7	144,0	55,9	140,9	47,6	157,0	43,3	138,0	37,6	140,6
начальное общее	7,5	28,5	8,9	20,8	3,8	21,8	5,4	24,6	4,1	23,1
Женщины										
Экономически активное население - всего	2 270,1	1 596,5	2 319,9	1 637,5	2 216,1	1 844,8	2 251,2	1 919,7	2 254,8	1 923,9
из них имеют образование:										
высшее	726,9	171,5	782,5	195,7	788,1	240,4	815,3	267,2	862,5	296,3
незаконченное высшее	103,4	45,7	97,3	43,5	92,7	53,4	101,8	55,2	77,5	48,1
среднее профессиональное (специальное)	768,7	371,9	732,2	372,8	729,3	423,6	756,8	448,4	738,3	435,9
начальное профессиональное	230,1	119,2	242,0	132,1	228,6	135,4	197,2	117,3	190,9	112,1
среднее общее	382,7	746,5	404,7	747,1	337,2	851,4	340,7	899,6	347,4	899,4
основное общее	48,1	110,8	51,5	121,3	35,1	115,5	30,5	107,7	32,2	109,2
начальное общее	10,2	30,9	9,7	24,9	5,0	25,2	9,0	24,3	6,1	22,9

2.2. ГОРОДСКОЕ И СЕЛЬСКОЕ ЗАНЯТОЕ НАСЕЛЕНИЕ

Занятое население по возрастным группам

	2005		2006		2007		2008		2009	
	город	село	город	село	город	село	город	село	город	село
тысяч человек										
Все население										
Занятое население, всего	4 077,9	3 183,1	4 174,2	3 229,3	3 971,8	3 659,3	4 056,8	3 800,4	4 112,5	3 790,9
в том числе в возрасте, лет:										
15	7,9	15,1	6,5	14,3	2,7	10,0	1,6	13,1	3,5	14,0
16-19	101,6	229,8	109,5	214,3	79,1	224,6	64,8	209,1	60,7	178,2
20-24	431,4	403,3	448,4	431,2	400,9	505,3	434,4	486,0	458,5	502,0
25-29	562,4	449,2	569,7	452,9	598,6	493,5	610,6	522,7	598,0	518,3
30-34	648,7	442,0	646,2	442,5	612,3	509,1	606,0	571,4	620,6	567,5
35-39	502,1	346,4	520,1	333,4	501,4	380,4	508,0	376,8	506,8	372,3
40-44	582,0	402,5	547,9	389,3	494,3	431,4	485,8	440,3	500,7	414,1
45-49	535,3	363,9	577,6	386,1	547,5	442,0	560,5	455,9	565,6	465,7
50-54	401,8	265,0	423,6	277,0	408,9	325,2	433,5	356,2	450,8	377,7
55-59	214,1	157,1	242,0	175,0	241,5	202,7	251,2	218,9	246,6	234,3
60-64	59,7	52,6	50,3	54,7	59,8	71,0	71,6	83,3	76,4	87,8
65 и старше	31,0	56,1	32,4	58,5	25,0	64,1	28,8	66,7	24,3	59,0
Мужчины										
Занятое население, всего	2 048,1	1 716,4	2 090,4	1 718,5	1 971,2	1 951,6	2 004,6	2 013,2	2 049,3	1 990,6
в том числе в возрасте, лет:										
15	4,7	7,9	2,6	7,6	1,1	5,3	0,5	8,8	1,7	8,3
16-19	53,0	140,6	63,9	125,0	47,7	135,9	33,0	121,8	33,4	103,4
20-24	229,2	228,3	239,3	245,9	208,4	279,6	231,2	270,4	250,2	278,8
25-29	290,8	252,1	293,0	244,2	306,7	276,1	313,6	288,4	311,5	285,5
30-34	327,4	225,7	321,0	229,7	299,9	260,9	295,4	298,3	305,1	287,3
35-39	259,1	186,0	265,7	173,3	254,9	197,0	253,8	190,3	246,8	188,0
40-44	280,1	205,5	258,2	196,3	231,6	219,6	232,0	224,4	239,6	210,1
45-49	253,4	188,5	272,9	202,5	259,1	231,8	257,0	241,8	263,0	237,7
50-54	192,7	135,2	207,7	135,6	194,2	161,6	207,1	175,8	212,8	192,2
55-59	102,2	84,0	117,4	91,4	116,3	105,4	121,5	110,3	124,7	116,9
60-64	40,6	33,5	32,5	33,1	38,1	42,0	44,4	48,3	48,8	53,4
65 и старше	15,0	29,1	16,4	33,9	13,2	36,3	15,2	34,7	11,7	28,9
Женщины										
Занятое население, всего	2 029,8	1 466,7	2 083,8	1 510,8	2 000,5	1 707,7	2 052,2	1 787,3	2 063,2	1 800,3
в том числе в возрасте, лет:										
15	3,2	7,2	3,9	6,7	1,6	4,7	1,1	4,3	1,8	5,7
16-19	48,6	89,2	45,6	89,3	31,4	88,7	31,8	87,3	27,2	74,8
20-24	202,2	175,0	209,0	185,3	192,5	225,7	203,2	215,6	208,3	223,2
25-29	271,6	197,1	276,8	208,7	291,9	217,4	297,0	234,4	286,5	232,8
30-34	321,3	216,4	325,2	212,8	312,3	248,2	310,6	273,0	315,5	280,1
35-39	243,0	160,4	254,4	160,1	246,5	183,4	254,3	186,5	260,0	184,3
40-44	301,9	196,9	289,8	193,1	262,7	211,9	253,8	215,9	261,1	203,9
45-49	281,9	175,4	304,7	183,6	288,4	210,2	303,5	214,2	302,6	228,0
50-54	209,1	129,9	215,9	141,4	214,7	163,5	226,4	180,5	238,0	185,5
55-59	112,0	73,1	124,6	83,6	125,2	97,3	129,7	108,6	121,9	117,4
60-64	19,1	19,0	17,8	21,6	21,7	29,0	27,2	35,0	27,6	34,4
65 и старше	16,0	27,1	16,1	24,6	11,7	27,8	13,6	32,1	12,6	30,0

Уровень занятости населения по возрастным группам

в процентах

	2005		2006		2007		2008		2009	
	город	село	город	село	город	село	город	село	город	село
Уровень занятости к населению в возрасте 15 лет и старше										
Занятое население -										
всего	60,5	68,6	61,0	69,0	61,6	69,8	63,1	70,4	62,5	70,4
в том числе в возрасте,										
лет:										
15	9,3	15,2	6,5	13,8	3,8	10,0	2,0	13,9	3,7	12,8
16-19	14,6	38,6	16,4	36,9	13,0	35,7	11,7	33,8	10,8	31,5
20-24	56,8	73,8	55,4	75,9	53,7	77,1	55,2	75,0	57,0	75,6
25-29	79,5	83,9	78,5	84,6	81,7	84,1	82,8	84,7	81,2	84,2
30-34	84,5	86,7	83,7	86,8	84,3	86,7	85,9	87,7	85,0	88,1
35-39	85,1	89,0	86,8	88,6	87,5	89,0	88,3	89,1	87,9	89,2
40-44	85,8	90,5	85,5	90,0	86,3	90,2	88,9	91,0	88,3	91,5
45-49	83,5	88,3	85,7	88,2	86,7	89,8	88,0	89,9	88,2	90,8
50-54	79,4	83,4	80,8	84,5	80,8	85,6	83,3	87,2	82,9	88,3
55-59	66,4	67,2	68,2	70,4	69,4	72,9	72,2	75,2	67,3	75,0
60-64	25,7	38,4	24,7	41,6	30,2	49,2	31,5	48,0	28,9	47,6
65 и старше	4,1	13,4	4,2	13,6	3,4	13,2	4,0	13,8	3,5	12,4
Уровень занятости к экономически активному населению										
Занятое население -										
всего	91,0	93,0	91,4	93,2	91,9	93,6	92,8	94,0	92,8	94,1
в том числе в возрасте,										
лет:										
15	94,6	91,6	91,9	95,2	91,2	99,5	100,0	95,4	100,0	100,0
16-19	82,5	88,5	86,2	88,7	83,8	91,6	93,8	93,7	92,0	94,5
20-24	84,4	88,9	85,7	89,9	88,2	93,2	90,6	93,7	92,1	94,0
25-29	89,9	91,8	88,7	92,0	89,4	90,9	91,0	90,9	89,4	89,9
30-34	92,2	93,2	92,6	93,9	92,2	92,9	92,3	94,0	92,5	94,6
35-39	92,3	94,7	93,5	94,0	94,0	93,8	93,3	94,2	94,2	94,4
40-44	93,3	95,7	92,7	94,9	93,6	95,0	95,1	96,0	94,1	96,0
45-49	92,1	95,1	93,6	95,2	93,7	94,9	94,4	95,2	94,6	95,3
50-54	91,7	95,0	93,3	94,6	93,2	94,9	92,8	95,2	92,8	95,5
55-59	93,6	93,1	91,7	93,8	92,1	94,4	92,4	92,7	93,3	92,7
60-64	96,2	95,4	94,5	97,8	94,6	97,1	90,2	93,9	95,5	93,7
65 и старше	100,0	100,0	100,0	100,0	100,0	100,0	100,0	100,0	100,0	100,0

Занятое население по уровню образования

тысяч человек

	2005		2006		2007		2008		2009	
	город	село	город	село	город	село	город	село	город	село
Все население										
Занятое										
население - всего	4 077,9	3 183,1	4 174,2	3 229,3	3 971,8	3 659,3	4 056,8	3 800,4	4 112,5	3 790,9
из них имеют										
образование:										
высшее										
незаконченное	1 261,0	314,4	1 336,4	342,8	1 353,6	424,5	1 409,3	454,5	1 482,4	511,6
высшее	170,1	67,8	178,0	74,3	159,9	86,1	162,1	87,8	140,8	77,8
среднее										
профессиональное										
(специальное)	1 326,0	649,6	1 289,0	651,5	1 294,6	761,6	1 359,6	814,9	1 333,9	789,2
начальное										
профессиональное	533,6	334,8	554,7	357,9	503,7	376,8	456,2	336,4	455,3	329,6
среднее общее	678,3	1 526,0	706,4	1 522,9	583,8	1 712,8	596,5	1 833,4	631,2	1 811,0
основное общее	94,4	234,7	92,9	236,3	68,6	252,4	60,6	227,4	59,9	229,5
начальное общее	14,6	55,8	16,6	43,6	7,6	45,1	12,4	46,0	8,9	42,3

окончание

	2005		2006		2007		2008		2009	
	город	село	город	село	город	село	город	село	город	село
Мужчины										
Занятое население - всего	2 048,1	1 716,4	2 090,4	1 718,5	1 971,2	1 951,6	2 004,6	2 013,2	2 049,3	1 990,6
из них имеют образование:										
высшее	573,7	147,6	602,1	154,2	614,2	192,4	641,5	196,4	674,8	226,6
незаконченное высшее	83,7	26,8	95,3	33,6	79,2	37,9	73,0	38,1	74,7	33,9
среднее профессиональное (специальное)	640,6	300,4	629,7	305,6	633,6	362,0	667,0	387,8	656,0	376,0
начальное профессиональное	326,6	226,0	339,7	235,4	300,2	253,7	278,9	227,4	277,0	224,7
среднее общее	364,1	853,8	366,1	841,6	301,3	937,9	303,7	1 009,3	329,9	978,4
основное общее	53,3	135,2	49,4	128,5	39,5	146,1	35,6	130,6	33,1	130,0
начальное общее	6,1	26,7	8,1	19,6	3,2	21,6	4,8	23,6	3,6	21,0
Женщины										
Занятое население - всего	2 029,8	1 466,7	2 083,8	1 510,8	2 000,5	1 707,7	2 052,2	1 787,3	2 063,2	1 800,3
из них имеют образование:										
высшее	687,3	166,8	734,3	188,6	739,4	232,1	767,9	258,1	807,6	284,9
незаконченное высшее	86,4	41,0	82,7	40,7	80,7	48,3	89,1	49,6	66,1	43,9
среднее профессиональное (специальное)	685,3	349,3	659,3	345,8	661,0	399,6	692,7	427,1	677,9	413,2
начальное профессиональное	207,0	108,9	215,0	122,5	203,5	123,1	177,3	109,0	178,3	104,9
среднее общее	314,2	672,2	340,4	681,3	282,4	774,9	292,8	824,1	301,3	832,6
основное общее	41,1	99,6	43,5	107,8	29,1	106,3	25,0	96,8	26,8	99,5
начальное общее	8,5	29,1	8,5	24,1	4,4	23,5	7,6	22,4	5,3	21,3

Уровень занятости населения по образованию

	в процентах									
	2005		2006		2007		2008		2009	
	город	село	город	село	город	село	город	село	город	село
Уровень занятости к населению в возрасте 15 лет и старше										
Занятое население - всего	60,5	68,6	61,0	69,0	61,6	69,8	63,1	70,4	62,5	70,4
из них имеют образование:										
высшее	81,8	86,9	81,5	86,2	82,1	87,4	83,1	87,3	82,1	87,3
незаконченное высшее	42,6	55,7	43,8	56,3	42,7	55,4	41,6	55,2	37,4	53,8
среднее профессиональное (специальное)	73,4	84,4	73,2	83,0	73,9	83,4	75,9	84,6	74,6	83,3
начальное профессиональное	73,1	83,4	72,5	85,0	70,1	84,0	68,6	82,7	72,0	86,3
среднее общее	47,8	73,2	48,1	73,6	46,0	73,8	48,2	73,8	46,7	73,2
основное общее	16,8	40,1	17,2	39,0	14,3	38,9	13,1	37,3	13,5	38,4
начальное общее	5,2	17,9	6,4	16,2	3,8	16,7	6,6	17,8	5,0	16,9
Уровень занятости к экономически активному населению										
Занятое население - всего	91,0	93,0	91,4	93,2	91,9	93,6	92,8	94,0	92,8	94,1
из них имеют образование:										
высшее	95,2	96,8	95,0	96,9	95,3	96,6	95,4	96,4	94,6	96,3

окончание

	2005		2006		2007		2008		2009	
	город	село	город	село	город	село	город	село	город	село
незаконченное высшее среднее профессиональное (специальное) начальное профессиональное среднее общее основное общее начальное общее	86,6	88,0	86,4	91,3	87,7	91,2	85,0	89,4	88,9	91,1
	91,4	94,8	91,9	93,6	92,5	94,4	93,9	95,4	93,4	94,8
	91,4	93,6	91,6	94,5	91,8	94,0	92,5	94,9	94,2	95,4
	85,1	91,8	86,4	92,5	86,2	92,7	88,2	93,1	88,8	93,4
	86,0	92,1	86,5	90,1	82,9	92,6	82,1	92,5	85,8	91,9
	82,2	93,8	89,4	95,5	87,2	96,0	86,3	94,0	87,5	91,9

Городское занятое население по возрасту и уровню образования

	тысяч человек									
	Всего					из них имеющее образование				
						высшее				
	2005	2006	2007	2008	2009	2005	2006	2007	2008	2009
Занятое население - всего	4 077,9	4 174,2	3 971,8	4 056,8	4 112,5	1 261,0	1 336,4	1 353,6	1 409,3	1 482,4
в том числе в возрасте, лет:										
15	7,9	6,5	2,7	1,6	3,5	-	-	-	-	-
16-19	101,6	109,5	79,1	64,8	60,7	-	-	-	-	-
20-24	431,4	448,4	400,9	434,4	458,5	93,2	104,4	102,0	104,4	134,9
25-29	562,4	569,7	598,6	610,6	598,0	207,7	222,4	249,0	276,6	262,3
30-34	648,7	646,2	612,3	606,0	620,6	223,6	225,6	230,6	235,5	263,3
35-39	502,1	520,1	501,4	508,0	506,8	163,1	177,4	177,0	181,2	187,3
40-44	582,0	547,9	494,3	485,8	500,7	200,1	196,0	180,9	171,8	178,2
45-49	535,3	577,6	547,5	560,5	565,6	167,0	184,8	185,4	192,1	199,6
50-54	401,8	423,6	408,9	433,5	450,8	114,1	124,0	122,9	137,3	150,3
55-59	214,1	242,0	241,5	251,2	246,6	68,1	79,4	77,3	80,0	75,7
60-64	59,7	50,3	59,8	71,6	76,4	18,3	16,6	21,1	25,0	24,2
65 и старше	31,0	32,4	25,0	28,8	24,3	5,8	5,9	7,2	5,6	6,6

продолжение

	из них имеющее образование									
	незаконченное высшее					среднее профессиональное (специальное)				
	2005	2006	2007	2008	2009	2005	2006	2007	2008	2009
Занятое население - всего	170,1	178,0	159,9	162,1	140,8	1 326,0	1 289,0	1 294,6	1 359,6	1 333,9
в том числе в возрасте, лет:										
15	-	-	-	-	-	-	-	-	-	-
16-19	7,7	10,3	6,8	8,7	5,5	11,5	11,2	14,5	10,8	10,4
20-24	59,7	59,3	51,3	62,7	51,5	108,4	112,7	106,4	122,8	130,3
25-29	33,8	32,3	30,4	29,0	24,5	149,5	147,7	164,5	154,5	154,3
30-34	27,1	24,7	21,6	17,7	18,7	209,2	194,7	184,0	193,0	188,9
35-39	15,0	16,4	16,6	13,8	13,9	180,1	182,8	186,8	181,8	174,5
40-44	11,7	12,2	11,0	10,3	10,2	210,8	189,6	183,2	192,3	186,1
45-49	7,7	11,5	10,8	9,2	8,7	202,5	201,4	194,1	213,3	197,1
50-54	3,9	6,4	6,1	7,2	4,3	153,5	148,6	152,0	164,1	167,5
55-59	2,4	3,5	3,6	2,5	2,8	76,3	80,3	87,4	96,6	93,3
60-64	0,9	0,4	0,7	0,2	0,6	16,9	14,1	17,0	25,5	24,5
65 и старше	0,3	1,1	0,9	0,6	0,2	7,5	5,8	4,9	5,0	6,9

продолжение

	из них имеющее образование									
	начальное профессиональное					среднее общее				
	2005	2006	2007	2008	2009	2005	2006	2007	2008	2009
Занятое население - всего	533,6	554,7	503,7	456,2	455,3	678,3	706,4	583,8	596,5	631,2
в том числе в возрасте, лет:										
15	0,7	0,8	0,5	-	-	0,7	1,4	-	0,5	0,6
16-19	22,5	19,3	14,1	7,8	9,0	36,9	43,7	29,8	27,2	24,7
20-24	63,5	63,1	50,2	55,5	55,0	97,1	99,7	82,8	80,2	81,4
25-29	65,3	68,4	68,0	57,0	55,0	96,7	88,3	78,4	83,9	93,7
30-34	86,7	86,5	82,5	65,0	55,7	94,5	106,1	87,0	87,7	86,2
35-39	67,0	64,2	60,7	59,2	53,3	72,9	73,3	56,9	67,0	73,2
40-44	69,9	69,0	56,8	48,4	59,7	83,0	76,2	59,8	58,6	63,1
45-49	70,0	83,9	77,8	67,5	75,9	80,5	89,5	75,2	75,1	80,1
50-54	51,3	62,9	53,2	54,3	52,7	68,9	73,7	65,8	64,7	70,2
55-59	27,2	29,1	30,0	30,9	28,0	31,1	39,7	35,8	36,3	40,4
60-64	7,8	5,2	8,2	8,4	9,4	9,9	9,0	8,8	9,5	14,0
65 и старше	1,8	2,4	1,8	2,3	1,6	6,0	5,8	3,4	5,8	3,5

окончание

	из них имеющее образование									
	основное общее					начальное общее				
	2005	2006	2007	2008	2009	2005	2006	2007	2008	2009
Занятое население - всего	94,4	92,9	68,6	60,6	59,9	14,6	16,6	7,6	12,4	8,9
в том числе в возрасте, лет:										
15	5,0	2,9	1,9	0,8	2,4	1,5	1,4	0,3	0,3	0,5
16-19	22,1	22,9	13,4	9,3	10,5	0,9	2,0	0,5	1,1	0,6
20-24	9,4	8,7	7,9	7,2	5,1	0,2	0,4	0,3	1,5	0,2
25-29	8,9	10,6	7,7	9,5	7,6	0,5	-	0,5	-	0,4
30-34	7,2	7,8	6,0	6,8	7,1	0,4	1,0	0,5	0,3	0,8
35-39	3,8	5,6	3,0	4,0	3,6	0,2	0,6	0,4	1,0	0,9
40-44	6,1	3,7	2,5	4,4	3,1	0,3	1,2	0,0	-	0,3
45-49	6,4	5,7	3,8	3,2	3,8	1,3	0,8	0,4	0,2	0,4
50-54	8,4	7,6	8,1	4,6	4,8	1,7	0,4	0,7	1,4	0,9
55-59	7,9	8,3	6,8	4,2	5,5	1,2	1,7	0,6	0,7	1,0
60-64	4,2	3,4	3,1	2,3	2,7	1,7	1,7	1,0	0,6	1,0
65 и старше	5,0	5,8	4,4	4,2	3,7	4,6	5,6	2,4	5,3	1,9

Сельское занятое население по возрасту и уровню образования

тысяч человек

	Всего					из них имеющее образование				
						высшее				
	2005	2006	2007	2008	2009	2005	2006	2007	2008	2009
Занятое население - всего	3 183,1	3 229,3	3 659,3	3 800,4	3 790,9	314,4	342,8	424,5	454,5	511,6
в том числе в возрасте, лет:										
15	15,1	14,3	10,0	13,1	14,0	-	-	-	-	-
16-19	229,8	214,3	224,6	209,1	178,2	-	-	-	-	-
20-24	403,3	431,2	505,3	486,0	502,0	30,4	38,7	42,9	45,6	56,3
25-29	449,2	452,9	493,5	522,7	518,3	48,8	53,2	70,9	73,0	93,0
30-34	442,0	442,5	509,1	571,4	567,5	43,6	52,0	60,1	74,1	81,9

продолжение

	Всего					из них имеющее образование				
						высшее				
	2005	2006	2007	2008	2009	2005	2006	2007	2008	2009
35-39	346,4	333,4	380,4	376,8	372,3	36,9	33,3	47,1	46,4	50,4
40-44	402,5	389,3	431,4	440,3	414,1	49,0	48,6	54,9	56,0	57,1
45-49	363,9	386,1	442,0	455,9	465,7	41,1	47,1	59,3	62,7	68,1
50-54	265,0	277,0	325,2	356,2	377,7	33,7	37,7	47,4	49,1	48,9
55-59	157,1	175,0	202,7	218,9	234,3	23,4	22,3	28,5	30,9	37,2
60-64	52,6	54,7	71,0	83,3	87,8	4,2	6,8	9,6	12,1	14,2
65 и старше	56,1	58,5	64,1	66,7	59,0	3,3	3,2	3,8	4,6	4,4

продолжение

	из них имеющее образование									
	незаконченное высшее					среднее профессиональное (специальное)				
	2005	2006	2007	2008	2009	2005	2006	2007	2008	2009
Занятое население - всего	67,8	74,3	86,1	87,8	77,8	649,6	651,5	761,6	814,9	789,2
в том числе в возрасте, лет:										
15	-	-	-	-	-	-	-	-	-	-
16-19	8,0	7,9	8,6	8,5	6,2	10,5	6,7	8,6	7,4	10,3
20-24	26,4	29,1	37,3	35,1	36,5	56,0	53,9	75,9	83,5	84,1
25-29	10,7	12,5	12,1	17,8	12,1	71,9	76,6	82,9	86,3	85,4
30-34	10,4	11,7	9,1	9,2	7,6	90,1	83,6	98,5	104,8	111,8
35-39	5,0	3,0	5,0	5,2	3,9	87,9	86,5	93,8	92,9	87,0
40-44	2,2	3,5	4,4	5,0	3,7	112,6	109,1	120,7	117,4	104,8
45-49	2,5	3,1	3,4	2,0	2,8	98,3	104,0	122,5	130,4	118,5
50-54	1,1	1,3	3,9	2,7	2,4	69,0	70,5	84,9	102,6	102,2
55-59	1,0	1,5	1,2	1,2	2,0	39,1	45,4	51,0	61,0	61,0
60-64	0,4	0,7	0,8	0,8	0,5	8,1	8,0	14,4	21,5	17,9
65 и старше	-	0,1	0,4	0,2	0,2	5,9	7,1	8,5	7,1	6,2

продолжение

	из них имеющее образование									
	начальное профессиональное					среднее общее				
	2005	2006	2007	2008	2009	2005	2006	2007	2008	2009
Занятое население - всего	334,8	357,9	376,8	336,4	329,6	1 526,0	1 522,9	1 712,8	1 833,4	1 811,0
в том числе в возрасте, лет:										
15	1,0	1,0	0,6	0,4	0,2	1,0	2,1	1,8	3,7	1,8
16-19	19,6	16,5	15,3	11,1	11,4	124,4	114,2	117,1	110,8	92,7
20-24	33,7	50,7	44,0	36,5	42,1	234,6	237,2	274,9	264,2	260,0
25-29	45,9	45,5	51,9	44,5	40,3	246,2	236,5	247,3	276,0	261,7
30-34	51,0	56,7	58,4	51,4	52,6	225,0	218,0	260,4	307,5	290,7
35-39	38,0	37,5	39,3	34,1	34,3	165,5	162,8	182,0	186,0	183,3
40-44	47,4	45,2	51,3	44,9	36,1	177,7	171,0	186,1	206,0	196,5
45-49	40,3	41,5	47,2	43,4	42,5	161,4	170,5	192,0	198,4	215,7
50-54	28,4	32,1	35,7	35,4	38,0	110,6	114,5	136,3	151,2	165,8
55-59	21,3	22,8	23,7	24,3	22,5	51,4	59,2	75,2	83,1	93,4
60-64	5,4	5,5	6,4	5,9	6,9	16,1	19,8	23,7	29,8	34,7
65 и старше	2,9	2,8	2,9	4,6	2,8	12,1	16,9	15,9	16,6	14,8

окончание

	из них имеющее образование									
	основное общее					начальное общее				
	2005	2006	2007	2008	2009	2005	2006	2007	2008	2009
Занятое население - всего	234,7	236,3	252,4	227,4	229,5	55,8	43,6	45,1	46,0	42,3
в том числе в возрасте, лет:										
15	10,5	7,8	6,2	7,0	9,1	2,6	3,3	1,4	1,9	3,0
16-19	63,7	62,4	68,8	65,8	54,5	3,6	6,6	6,3	5,5	3,1
20-24	19,5	20,8	28,6	19,7	21,0	2,7	0,7	1,7	1,5	2,0
25-29	23,2	25,5	27,3	23,5	23,1	2,5	3,2	1,1	1,8	2,8
30-34	19,9	19,7	22,2	22,9	21,6	1,9	0,8	0,3	1,5	1,2
35-39	11,8	9,9	12,8	11,6	12,4	1,3	0,4	0,3	0,7	1,0
40-44	11,5	11,0	12,5	9,5	14,4	2,1	0,9	1,5	1,4	1,5
45-49	18,1	19,2	16,6	16,7	16,0	2,2	0,6	1,0	2,3	2,1
50-54	18,1	18,0	15,5	13,2	18,0	4,1	3,0	1,6	2,0	2,4
55-59	13,7	19,7	18,3	15,4	15,3	7,1	4,1	4,8	3,0	3,0
60-64	10,5	8,4	9,2	7,6	8,4	7,9	5,4	6,9	5,4	5,1
65 и старше	14,1	13,7	14,4	14,6	15,6	17,8	14,6	18,2	19,0	15,1

Городское и сельское занятое население по статусу занятости

	тысяч человек									
	2005		2006		2007		2008		2009	
	город	село	город	село	город	село	город	село	город	село
Все население										
Занятое население, всего	4 077,9	3 183,1	4 174,2	3 229,3	3 971,8	3 659,3	4 056,8	3 800,4	4 112,5	3 790,9
Наемные работники	3 192,8	1 447,7	3 305,2	1 471,5	3 214,1	1 759,4	3 308,2	1 891,2	3 345,2	1 893,6
в том числе занятые:										
в государственной организации	1 198,3	580,7	1 134,5	571,2	1 035,4	650,2	1 022,8	668,6	1 069,7	693,8
в негосударственной организации	1 581,8	395,9	1 765,3	430,8	1 806,6	531,4	1 880,5	620,3	1 837,9	642,3
у физических лиц в крестьянском (фермерском) хозяйстве	382,7	181,7	364,6	193,9	348,2	228,9	385,2	234,8	408,0	262,2
Самостоятельно занятые	30,1	289,4	40,7	275,5	23,9	348,8	19,7	367,6	29,7	295,3
в том числе:										
работодатели	885,1	1 735,4	869,0	1 757,9	757,7	1 899,9	748,6	1 909,2	767,3	1 897,3
самостоятельные работники	46,0	43,7	61,6	47,6	64,1	59,4	60,6	61,2	67,3	104,2
члены производственного кооператива	828,1	1 598,9	791,0	1 611,8	678,1	1 749,6	676,5	1 772,3	683,5	1 723,0
неоплачиваемые работники семейных предприятий	5,4	27,9	6,8	23,8	8,4	22,5	5,2	21,5	3,0	18,5
	5,7	65,0	9,7	74,6	7,1	68,5	6,3	54,3	13,4	51,7
Мужчины										
Занятое население, всего	2 048,1	1 716,4	2 090,4	1 718,5	1 971,2	1 951,6	2 004,6	2 013,2	2 049,3	1 990,6
Наемные работники	1 627,9	853,1	1 671,0	830,1	1 599,0	991,4	1 641,7	1 069,3	1 670,7	1 055,1

окончание

	2005		2006		2007		2008		2009	
	город	село	город	село	город	село	город	село	город	село
в том числе занятые:										
в государственной организации	485,5	250,4	456,1	233,8	409,8	253,7	388,3	262,7	421,8	279,2
в негосударственной организации	944,8	281,8	1 025,8	293,3	1 029,5	369,8	1 069,7	425,3	1 053,3	433,6
у физических лиц в крестьянском (фермерском) хозяйстве	177,2	109,8	166,5	116,1	146,8	135,5	171,4	138,5	177,0	148,1
Самостоятельно занятые	20,4	211,1	22,6	186,8	12,9	232,4	12,3	242,9	18,6	194,3
в том числе:										
работодатели	420,2	863,3	419,4	888,5	372,2	960,2	362,9	943,8	378,5	935,5
самостоятельные работники	31,3	37,5	39,4	36,0	40,1	41,9	35,3	43,9	39,7	66,9
члены производственного кооператива	383,7	768,7	371,0	797,0	326,2	871,8	321,4	860,4	330,5	832,3
неоплачиваемые работники семейных предприятий	2,8	20,1	4,6	16,5	3,2	14,4	2,6	17,1	1,6	12,2
	2,3	37,0	4,5	39,0	2,7	32,0	3,6	22,5	6,7	24,1
				Женщины						
Занятое население, всего	2 029,8	1 466,7	2 083,8	1 510,8	2 000,5	1 707,7	2 052,2	1 787,3	2 063,2	1 800,3
Наемные работники	1 564,9	594,6	1 634,2	641,4	1 615,1	768,0	1 666,6	821,9	1 674,5	838,4
в том числе занятые:										
в государственной организации	712,8	330,3	678,4	337,4	625,6	396,5	634,6	405,9	647,9	414,6
в негосударственной организации	637,0	114,1	739,6	137,5	777,1	161,6	810,8	195,0	784,5	208,7
у физических лиц в крестьянском (фермерском) хозяйстве	205,4	72,0	198,1	77,8	201,4	93,4	213,7	96,3	231,0	114,1
Самостоятельно занятые	9,7	78,3	18,1	88,7	11,0	116,5	7,4	124,7	11,1	101,1
в том числе:										
работодатели	464,9	872,1	449,5	869,4	385,5	939,8	385,6	965,4	388,8	961,8
самостоятельные работники	14,6	6,2	22,2	11,6	23,9	17,5	25,3	17,3	27,7	37,3
члены производственного кооператива	444,4	830,2	420,0	814,8	351,9	877,8	355,1	911,9	353,0	890,6
неоплачиваемые работники семейных предприятий	2,5	7,7	2,2	7,3	5,2	8,0	2,6	4,3	1,4	6,3
	3,4	28,0	5,2	35,6	4,4	36,5	2,7	31,9	6,7	27,6

Городское занятое население по статусу занятости и возрастным группам

тысяч человек

	Всего					в том числе в возрасте, лет				
						15				
	2005	2006	2007	2008	2009	2005	2006	2007	2008	2009
Занятое население - всего	4 077,9	4 174,2	3 971,8	4 056,8	4 112,5	7,9	6,5	2,7	1,6	3,5

продолжение

	Всего					в том числе в возрасте, лет				
						15				
	2005	2006	2007	2008	2009	2005	2006	2007	2008	2009
Наемные работники	3 192,8	3 305,2	3 214,1	3 308,2	3 345,2	0,2	0,3	0,7	0,4	0,7
в том числе занятые:										
в государственной организации	1 198,3	1 134,5	1 035,4	1 022,8	1 069,7	-	-	-	-	-
в негосударственной организации	1 581,8	1 765,3	1 806,6	1 880,5	1 837,9	0,1	-	0,3	0,1	0,4
у физических лиц	382,7	364,6	348,2	385,2	408,0	0,2	0,3	-	0,2	0,3
в крестьянском (фермерском) хозяйстве	30,1	40,7	23,9	19,7	29,7	-	-	0,4	-	-
Самостоятельно занятые	885,1	869,0	757,7	748,6	767,3	7,7	6,2	2,0	1,2	2,8
в том числе:										
работодатели	46,0	61,6	64,1	60,6	67,3	-	-	-	-	-
самостоятельные работники	828,1	791,0	678,1	676,5	683,5	7,7	6,2	2,0	1,2	2,8
члены производственного кооператива	5,4	6,8	8,4	5,2	3,0	-	-	-	-	-
неоплачиваемые работники семейных предприятий	5,7	9,7	7,1	6,3	13,4	-	-	-	-	-

продолжение

	в том числе в возрасте, лет									
	16-24					25-34				
	2005	2006	2007	2008	2009	2005	2006	2007	2008	2009
Занятое население - всего	533,0	557,8	480,0	499,3	519,1	1 211,0	1 216,0	1 210,8	1 216,6	1 218,6
Наемные работники	354,5	389,3	357,3	389,5	412,3	992,3	995,0	1 005,6	1 018,6	1 015,3
в том числе занятые:										
в государственной организации	96,8	98,8	84,2	76,9	91,4	380,3	332,2	318,1	303,3	321,3
в негосударственной организации	183,2	203,5	211,6	238,4	248,9	472,7	541,5	570,1	587,4	560,4
у физических лиц	70,7	81,2	58,9	72,0	68,1	131,6	109,6	111,3	123,1	124,0
в крестьянском (фермерском) хозяйстве	3,7	5,8	2,7	2,2	3,9	7,7	11,8	6,1	4,7	9,5
Самостоятельно занятые	178,5	168,5	122,7	109,8	106,8	218,8	220,9	205,3	198,0	203,3
в том числе:										
работодатели	2,1	2,8	3,8	2,8	4,7	12,9	19,7	23,0	18,3	21,1
самостоятельные работники	174,7	164,2	116,9	104,8	99,3	202,0	194,8	175,8	176,6	179,0
члены производственного кооператива	0,5	-	0,4	1,0	0,8	2,5	3,3	3,2	0,7	0,4
неоплачиваемые работники семейных предприятий	1,2	1,5	1,5	1,2	2,1	1,4	3,2	3,3	2,4	2,9

продолжение

	в том числе в возрасте, лет									
	35-44					45-54				
	2005	2006	2007	2008	2009	2005	2006	2007	2008	2009
Занятое население - всего	1 084,0	1 068,0	995,7	993,8	1 007,5	937,1	1 001,1	956,4	994,0	1 016,4
Наемные работники	872,4	863,6	806,5	807,3	820,9	759,8	823,1	788,3	824,8	834,1
в том числе занятые:										
в государственной организации	340,7	327,7	278,6	268,8	285,5	290,8	287,7	267,8	280,2	280,7

продолжение

	в том числе в возрасте, лет									
	35-44					45-54				
	2005	2006	2007	2008	2009	2005	2006	2007	2008	2009
в негосударственной организации	432,2	441,5	440,2	450,0	434,1	388,5	451,6	440,1	456,2	449,4
у физических лиц	91,1	85,2	81,4	84,0	94,7	73,8	73,5	74,1	81,5	96,7
в крестьянском (фермерском) хозяйстве	8,5	9,3	6,2	4,6	6,7	6,7	10,2	6,3	6,8	7,2
Самостоятельно занятые	211,6	204,4	189,2	186,4	186,5	177,3	178,1	168,1	169,2	182,3
в том числе:										
работодатели	15,3	18,2	17,8	15,2	17,2	11,3	15,4	14,6	19,3	19,7
самостоятельные работники	194,2	182,1	167,2	167,8	165,5	163,3	158,8	151,3	147,8	157,5
члены производственного кооператива	0,8	1,8	2,4	2,2	0,6	1,2	1,1	1,9	1,0	0,9
неоплачиваемые работники семейных предприятий	1,3	2,2	1,9	1,2	3,3	1,5	2,7	0,2	1,1	4,3

окончание

	в том числе в возрасте, лет									
	55-64					65 и старше				
	2005	2006	2007	2008	2009	2005	2006	2007	2008	2009
Занятое население - всего	273,8	292,3	301,2	322,8	323,1	31,0	32,4	25,0	28,8	24,3
Наемные работники	205,1	225,6	245,3	259,6	252,5	8,5	8,3	10,4	8,1	9,4
в том числе занятые:										
в государственной организации	86,8	85,7	82,2	89,9	87,4	2,9	2,5	4,4	3,7	3,3
в негосударственной организации	101,0	121,9	138,9	144,9	139,3	4,1	5,3	5,4	3,4	5,4
у физических лиц	14,5	14,6	21,9	23,4	23,4	0,9	0,4	0,6	0,9	0,7
в крестьянском (фермерском) хозяйстве	2,9	3,4	2,3	1,3	2,3	0,7	0,1	-	0,1	-
Самостоятельно занятые	68,7	66,7	56,0	63,2	70,6	22,4	24,2	14,5	20,7	14,9
в том числе:										
работодатели	4,2	4,9	4,5	3,7	4,7	0,2	0,6	0,4	1,2	0,1
самостоятельные работники	63,9	61,5	50,7	59,0	64,7	22,2	23,3	14,1	19,4	14,7
члены производственного кооператива	0,3	0,3	0,6	0,3	0,4	-	0,2	-	-	-
неоплачиваемые работники семейных предприятий	0,3	-	0,2	0,2	0,8	-	0,1	-	0,1	0,1

Сельское занятое население по статусу занятости и возрастным группам

тысяч человек

	Всего					в том числе в возрасте, лет				
						15				
	2005	2006	2007	2008	2009	2005	2006	2007	2008	2009
Занятое население - всего	3 183,1	3 229,3	3 659,3	3 800,4	3 790,9	15,1	14,3	10,0	13,1	14,0
Наемные работники	1 447,7	1 471,5	1 759,4	1 891,2	1 893,6	0,8	0,5	0,4	0,5	0,7
в том числе занятые:										

продолжение

	Всего					в том числе в возрасте, лет				
						15				
	2005	2006	2007	2008	2009	2005	2006	2007	2008	2009
в государственной организации	580,7	571,2	650,2	668,6	693,8	-	-	-	-	-
в негосударственной организации	395,9	430,8	531,4	620,3	642,3	-	0,2	0,2	-	0,2
у физических лиц в крестьянском (фермерском) хозяйстве	181,7	193,9	228,9	234,8	262,2	0,4	0,2	-	-	-
Самостоятельно занятые	289,4	275,5	348,8	367,6	295,3	0,4	0,1	0,2	0,5	0,5
в том числе:	1 735,4	1 757,9	1 899,9	1 909,2	1 897,3	14,3	13,8	9,6	12,6	13,3
работодатели	43,7	47,6	59,4	61,2	104,2	-	-	-	-	-
самостоятельные работники	1 598,9	1 611,8	1 749,6	1 772,3	1 723,0	13,9	13,8	9,4	12,6	13,1
члены производственного кооператива	27,9	23,8	22,5	21,5	18,5	0,2	-	-	-	0,1
неоплачиваемые работники семейных предприятий	65,0	74,6	68,5	54,3	51,7	0,2	0,1	0,2	-	0,1

продолжение

	в том числе в возрасте, лет									
	16-24					25-34				
	2005	2006	2007	2008	2009	2005	2006	2007	2008	2009
Занятое население - всего	633,1	645,5	730,0	695,1	680,2	891,3	895,5	1 002,6	1 094,1	1 085,8
Наемные работники	222,3	230,3	281,5	276,1	275,0	420,3	421,9	523,6	578,0	571,8
в том числе занятые:										
в государственной организации	66,1	65,4	77,6	63,8	74,9	173,4	166,8	186,3	190,0	202,8
в негосударственной организации	51,4	64,1	92,4	105,9	105,3	107,5	117,6	153,3	184,4	189,0
у физических лиц в крестьянском (фермерском) хозяйстве	43,9	42,0	38,4	39,7	47,4	51,2	56,1	72,4	76,7	88,9
Самостоятельно занятые	60,9	58,8	73,1	66,6	47,4	88,3	81,4	111,6	126,9	91,1
в том числе:	410,8	415,2	448,5	419,0	405,2	471,0	473,6	479,0	516,2	513,9
работодатели	1,6	3,6	4,6	4,2	15,2	9,3	10,7	16,1	17,6	31,6
самостоятельные работники	379,6	386,3	419,9	393,4	369,9	434,6	429,4	431,9	474,9	460,5
члены производственного кооператива	5,9	7,7	3,4	4,5	4,7	7,7	5,8	7,9	5,4	4,4
неоплачиваемые работники семейных предприятий	23,7	17,6	20,6	16,8	15,4	19,4	27,6	23,2	18,3	17,4

продолжение

	в том числе в возрасте, лет									
	35-44					45-54				
	2005	2006	2007	2008	2009	2005	2006	2007	2008	2009
Занятое население - всего	748,8	722,8	811,8	817,0	786,4	629,0	663,1	767,2	812,2	843,5
Наемные работники	386,1	368,0	425,3	461,8	430,4	331,9	345,5	404,9	442,8	464,5
в том числе занятые:										

продолжение

	в том числе в возрасте, лет									
	35-44					45-54				
	2005	2006	2007	2008	2009	2005	2006	2007	2008	2009
в государственной организации	167,8	158,2	176,5	182,7	171,9	139,4	139,7	161,1	179,6	184,9
в негосударственной организации	110,7	104,9	124,5	144,0	136,5	98,4	108,8	124,6	141,4	158,6
у физических лиц	46,3	48,0	54,1	55,7	56,3	31,6	36,6	48,4	49,8	54,3
в крестьянском (фермерском) хозяйстве	61,3	57,0	70,2	79,4	65,7	62,4	60,5	71,0	72,1	66,7
Самостоятельно занятые	362,7	354,8	386,5	355,3	356,0	297,1	317,6	362,2	369,3	378,9
в том числе:										
работодатели	14,9	13,8	14,3	14,2	23,3	12,3	13,8	16,5	17,5	24,7
самостоятельные работники	327,6	318,9	354,8	325,4	319,6	273,7	290,7	331,5	340,0	343,0
члены производственного кооператива	7,8	6,2	6,3	6,5	4,6	5,0	2,7	3,8	3,9	3,6
неоплачиваемые работники семейных предприятий	12,4	15,9	11,1	9,1	8,5	6,1	10,3	10,5	7,9	7,6

окончание

	в том числе в возрасте, лет									
	55-64					65 и старше				
	2005	2006	2007	2008	2009	2005	2006	2007	2008	2009
Занятое население - всего	209,6	229,7	273,7	302,1	322,0	56,1	58,5	64,1	66,7	59,0
Наемные работники	83,9	101,7	120,0	128,9	147,0	2,5	3,5	3,8	3,1	4,1
в том числе занятые:										
в государственной организации	32,9	40,0	47,4	51,3	58,2	1,1	1,2	1,4	1,2	1,1
в негосударственной организации	27,5	34,4	35,3	43,0	51,2	0,4	0,9	1,2	1,5	1,6
у физических лиц	8,2	10,3	15,2	12,9	14,6	0,2	0,7	0,4	0,0	0,6
в крестьянском (фермерском) хозяйстве	15,3	17,0	22,1	21,6	23,1	0,8	0,7	0,8	0,4	0,8
Самостоятельно занятые	125,8	128,0	153,7	173,2	175,1	53,7	55,0	60,4	63,6	54,9
в том числе:										
работодатели	5,0	4,2	7,1	7,0	9,0	0,5	1,4	0,9	0,6	0,3
самостоятельные работники	116,4	119,8	143,0	163,3	162,8	53,1	53,1	59,1	62,7	54,2
члены производственного кооператива	1,2	1,2	1,0	1,1	0,9	-	0,1	-	-	0,1
неоплачиваемые работники семейных предприятий	3,2	2,8	2,7	1,9	2,4	0,0	0,3	0,3	0,3	0,3

Городское занятое население по статусу занятости и уровню образования

тысяч человек

	Всего					в том числе имеющее образование				
						высшее				
	2005	2006	2007	2008	2009	2005	2006	2007	2008	2009
Занятое население, всего	4 077,9	4 174,2	3 971,8	4 056,8	4 112,5	1 261,0	1 336,4	1 353,6	1 409,3	1 482,4
Наемные работники	3 192,8	3 305,2	3 214,1	3 308,2	3 345,2	1 124,5	1 195,5	1 214,3	1 256,4	1 301,9

продолжение

	Всего					в том числе имеющее образование высшее				
	2005	2006	2007	2008	2009	2005	2006	2007	2008	2009
в том числе занятые:										
в государственной организации	1 198,3	1 134,5	1 035,4	1 022,8	1 069,7	613,5	582,9	558,0	564,0	608,1
в негосударственной организации у физических лиц	1 581,8	1 765,3	1 806,6	1 880,5	1 837,9	456,2	565,1	602,6	626,2	618,9
в крестьянском (фермерском) хозяйстве	382,7	364,6	348,2	385,2	408,0	49,4	42,0	49,8	63,0	69,9
Самостоятельно занятые	30,1	40,7	23,9	19,7	29,7	5,3	5,6	3,8	3,2	5,1
в том числе: работодатели	885,1	869,0	757,7	748,6	767,3	136,5	140,9	139,3	153,0	180,4
самостоятельные работники	46,0	61,6	64,1	60,6	67,3	23,3	32,4	29,7	29,9	34,9
члены производственного кооператива	828,1	791,0	678,1	676,5	683,5	110,7	105,8	107,7	121,1	143,2
неоплачиваемые работники семейных предприятий	5,4	6,8	8,4	5,2	3,0	1,1	2,0	0,8	1,1	0,7
	5,7	9,7	7,1	6,3	13,4	1,4	0,7	1,0	1,0	1,6

продолжение

	в том числе имеющее образование									
	незаконченное высшее					среднее профессиональное (специальное)				
	2005	2006	2007	2008	2009	2005	2006	2007	2008	2009
Занятое население - всего	170,1	178,0	159,9	162,1	140,8	1 326,0	1 289,0	1 294,6	1 359,6	1 333,9
Наемные работники	132,1	134,8	122,0	123,3	115,1	1 068,6	1 050,3	1 052,0	1 124,3	1 085,3
в том числе занятые:										
в государственной организации	51,2	40,0	36,5	27,5	27,9	352,0	326,2	277,7	290,3	289,8
в негосударственной организации у физических лиц	62,4	74,6	70,6	77,4	71,2	582,1	593,7	643,1	690,0	641,0
в крестьянском (фермерском) хозяйстве	18,5	18,8	14,5	16,9	15,3	127,6	121,3	126,8	139,2	145,8
Самостоятельно занятые	0,0	1,4	0,4	1,5	0,6	6,9	9,1	4,4	4,8	8,7
в том числе: работодатели	38,0	43,2	37,9	38,8	25,8	257,4	238,7	242,6	235,4	248,6
самостоятельные работники	2,2	3,3	2,1	1,8	1,9	14,8	18,2	18,5	17,1	17,2
члены производственного кооператива	35,4	39,2	35,6	36,4	22,5	240,4	216,2	218,7	215,2	227,2
неоплачиваемые работники семейных предприятий	0,2	0,4	-	-	-	1,4	1,8	2,9	2,4	1,0
	0,1	0,2	0,2	0,6	1,4	0,8	2,5	2,5	0,6	3,2

продолжение

	в том числе имеющее образование									
	начальное профессиональное					среднее общее				
	2005	2006	2007	2008	2009	2005	2006	2007	2008	2009
Занятое население - всего	533,6	554,7	503,7	456,2	455,3	678,3	706,4	583,8	596,5	631,2
Наемные работники	389,8	424,5	394,2	368,5	383,6	430,9	450,4	390,2	397,8	422,2
в том числе занятые:										
в государственной организации	79,2	83,8	79,6	60,8	61,8	92,1	90,5	76,6	74,3	75,8
в негосударственной организации	230,4	268,7	249,2	243,3	258,8	225,2	239,2	218,7	223,5	228,8
у физических лиц	73,8	67,7	62,5	61,9	60,6	103,0	101,0	84,0	93,9	105,7
в крестьянском (фермерском) хозяйстве	6,4	4,3	2,9	2,5	2,4	10,6	19,6	10,8	6,1	11,8
Самостоятельно занятые	143,8	130,2	109,5	87,8	71,7	247,3	256,0	193,6	198,7	209,0
в том числе:										
работодатели	3,3	5,2	5,4	4,8	3,1	2,4	2,4	7,9	6,7	10,0
самостоятельные работники	138,0	121,0	100,1	80,4	67,9	241,8	250,1	182,4	189,1	191,8
члены производственного кооператива	1,0	1,7	2,4	0,6	0,2	1,2	0,8	1,8	1,1	1,0
неоплачиваемые работники семейных предприятий	1,6	2,3	1,7	1,9	0,5	1,8	2,7	1,4	1,7	6,2

окончание

	в том числе имеющее образование									
	основное общее					начальное общее				
	2005	2006	2007	2008	2009	2005	2006	2007	2008	2009
Занятое население - всего	94,4	92,9	68,6	60,6	59,9	14,6	16,6	7,6	12,4	8,9
Наемные работники	43,6	45,3	38,7	35,7	33,4	3,3	4,3	2,7	2,4	3,6
в том числе занятые:										
в государственной организации	9,2	9,1	6,4	5,0	5,5	1,0	2,0	0,6	0,9	0,8
в негосударственной организации	23,6	22,5	20,7	19,7	17,0	1,9	1,4	1,6	0,6	2,1
у физических лиц	10,0	13,1	10,1	9,6	10,0	0,4	0,8	0,4	0,7	0,6
в крестьянском (фермерском) хозяйстве	0,8	0,6	1,5	1,5	0,8	0,0	0,1	-	0,2	0,2
Самостоятельно занятые	50,7	47,6	29,9	24,9	26,5	11,3	12,3	5,0	10,1	5,3
в том числе:										
работодатели	-	-	0,4	0,3	0,2	-	-	-	-	0,1
самостоятельные работники	50,5	47,0	28,7	24,2	25,7	11,2	11,6	5,0	10,0	5,2
члены производственного кооператива	0,2	-	0,5	-	0,1	0,1	-	-	-	-
неоплачиваемые работники семейных предприятий	-	0,6	0,3	0,4	0,5	-	0,7	-	0,1	-

Сельское занятое население по статусу занятости и уровню образования

тысяч человек

	Всего					в том числе имеющее образование				
						высшее				
	2005	2006	2007	2008	2009	2005	2006	2007	2008	2009
Занятое население - всего	3 183,1	3 229,3	3 659,3	3 800,4	3 790,9	314,4	342,8	424,5	454,5	511,6
Наемные работники	1 447,7	1 471,5	1 759,4	1 891,2	1 893,6	244,2	264,8	327,7	352,1	392,4
в том числе занятые:										
в государственной организации	580,7	571,2	650,2	668,6	693,8	190,9	194,9	244,4	252,7	277,2
в негосударственной организации	395,9	430,8	531,4	620,3	642,3	31,9	47,4	54,4	63,1	74,0
у физических лиц	181,7	193,9	228,9	234,8	262,2	5,8	9,8	15,4	13,8	16,6
в крестьянском (фермерском) хозяйстве	289,4	275,5	348,8	367,6	295,3	15,6	12,7	13,4	22,3	24,7
Самостоятельно занятые	1 735,4	1 757,9	1 899,9	1 909,2	1 897,3	70,2	78,1	96,9	102,5	119,1
в том числе:										
работодатели	43,7	47,6	59,4	61,2	104,2	4,9	11,5	11,3	11,0	18,2
самостоятельные работники	1 598,9	1 611,8	1 749,6	1 772,3	1 723,0	61,1	62,1	81,5	87,6	98,1
члены производственного кооператива	27,9	23,8	22,5	21,5	18,5	1,7	1,4	1,6	0,7	1,0
неоплачиваемые работники семейных предприятий	65,0	74,6	68,5	54,3	51,7	2,5	3,2	2,5	3,1	1,9

продолжение

	в том числе имеющее образование									
	незаконченное высшее					среднее профессиональное (специальное)				
	2005	2006	2007	2008	2009	2005	2006	2007	2008	2009
Занятое население - всего	67,8	74,3	86,1	87,8	77,8	649,6	651,5	761,6	814,9	789,2
Наемные работники	38,8	39,8	49,8	46,2	36,9	375,7	383,6	453,2	509,7	498,6
в том числе занятые:										
в государственной организации	23,3	22,5	26,0	19,6	15,9	178,1	173,7	193,5	202,6	197,6
в негосударственной организации	8,5	7,0	13,2	11,4	11,4	117,3	137,4	167,9	206,0	198,6
у физических лиц	2,0	5,7	5,8	6,2	3,8	37,7	36,4	44,5	49,8	53,2
в крестьянском (фермерском) хозяйстве	5,0	4,6	4,8	9,0	5,8	42,7	36,1	47,3	51,3	49,2
Самостоятельно занятые	29,0	34,5	36,3	41,6	40,9	273,9	267,9	308,4	305,2	290,6
в том числе:										
работодатели	1,1	0,4	1,5	1,6	2,9	12,3	17,8	21,5	22,1	22,0
самостоятельные работники	27,1	33,8	33,8	38,9	36,8	251,3	242,3	278,6	275,0	260,3
члены производственного кооператива	0,1	-	-	0,1	0,2	3,3	1,6	2,6	2,8	2,6
неоплачиваемые работники семейных предприятий	0,6	0,3	1,1	1,0	1,0	6,9	6,1	5,8	5,2	5,7

продолжение

	в том числе имеющее образование									
	начальное профессиональное					среднее общее				
	2005	2006	2007	2008	2009	2005	2006	2007	2008	2009
Занятое население - всего	334,8	357,9	376,8	336,4	329,6	1 526,0	1 522,9	1 712,8	1 833,4	1 811,0
Наемные работники	169,0	180,7	204,5	197,1	194,1	554,8	533,4	650,1	718,4	707,0
в том числе занятые:										
в государственной организации	51,5	49,0	54,7	44,4	45,9	122,7	114,9	119,7	140,1	146,7
в негосударственной организации	69,7	79,1	90,5	98,6	95,3	149,7	137,2	179,8	215,8	236,4
у физических лиц в крестьянском (фермерском) хозяйстве	17,9	26,2	30,2	23,4	23,7	105,2	102,6	117,6	130,9	154,4
Самостоятельно занятые	29,9	26,4	29,2	30,6	29,2	177,3	178,7	233,0	231,5	169,4
в том числе:	165,8	177,2	172,2	139,3	135,5	971,2	989,4	1062,8	1 115,0	1 104,0
работодатели	10,9	10,1	9,2	8,7	6,2	14,1	7,0	15,3	17,3	52,5
самостоятельные работники	149,0	161,5	161,2	128,6	126,5	888,7	904,8	973,4	1 039,4	1 000,3
члены производственного кооператива	2,6	0,8	0,7	1,0	1,2	18,1	19,2	17,3	16,0	12,7
неоплачиваемые работники семейных предприятий	3,3	4,8	1,2	1,0	1,6	50,3	58,3	56,8	42,3	38,5

окончание

	в том числе имеющее образование									
	основное общее					начальное общее				
	2005	2006	2007	2008	2009	2005	2006	2007	2008	2009
Занятое население - всего	234,7	236,3	252,4	227,4	229,5	55,8	43,6	45,1	46,0	42,3
Наемные работники	56,3	63,6	69,1	62,9	58,6	8,8	5,5	5,0	4,9	5,9
в том числе занятые:										
в государственной организации	12,3	14,9	10,9	8,7	9,6	1,8	1,2	1,2	0,3	0,9
в негосударственной организации	17,4	22,0	24,4	24,1	24,8	1,4	0,7	1,1	1,2	1,8
у физических лиц в крестьянском (фермерском) хозяйстве	10,9	11,4	14,1	9,0	9,6	2,3	1,8	1,3	1,6	0,8
Самостоятельно занятые	15,7	15,3	19,7	21,1	14,6	3,3	1,7	1,3	1,7	2,5
в том числе:	178,4	172,6	183,2	164,5	170,9	47,0	38,2	40,1	41,1	36,4
работодатели	0,3	0,2	0,5	0,2	1,9	-	0,5	0,2	0,2	0,5
самостоятельные работники	174,6	170,3	181,4	162,2	166,1	47,0	37,0	39,6	40,5	35,0
члены производственного кооператива	2,0	0,7	0,3	0,8	0,6	-	0,1	-	0,1	0,1
неоплачиваемые работники семейных предприятий	1,4	1,4	1,0	1,3	2,3	-	0,5	0,3	0,3	0,7

2.3. ГОРОДСКОЕ И СЕЛЬСКОЕ БЕЗРАБОТНОЕ НАСЕЛЕНИЕ

Безработное население по возрастным группам

	2005		2006		2007		2008		2009	
	город	село	город	село	город	село	город	село	город	село
	тысяч человек									
	Все население									
Безработные - всего	402,7	238,1	390,8	234,6	348,2	249,0	316,7	241,1	316,7	237,8
в том числе в возрасте, лет:										
15	0,5	1,4	0,6	0,7	0,3	0,0	-	0,6	-	-
16-19	21,6	29,9	17,5	27,2	15,3	20,6	4,3	14,1	5,3	10,3
20-24	80,0	50,4	74,8	48,3	53,6	37,0	45,1	32,5	39,5	32,1
25-29	63,2	40,1	72,6	39,6	70,6	49,3	60,3	52,5	70,9	58,4
30-34	55,0	32,1	51,7	28,5	52,0	38,8	50,8	36,4	50,5	32,2
35-39	41,6	19,3	36,3	21,4	32,1	25,2	36,2	23,0	31,0	22,2
40-44	41,9	18,1	43,0	21,1	33,8	22,5	25,3	18,4	31,2	17,5
45-49	45,6	18,8	39,2	19,4	36,8	23,8	33,0	22,8	32,1	23,1
50-54	36,3	14,0	30,4	15,7	29,7	17,6	33,4	18,1	35,1	17,8
55-59	14,7	11,6	21,8	11,5	20,7	12,1	20,7	17,2	17,6	18,4
60-64	2,4	2,5	2,9	1,2	3,4	2,2	7,8	5,4	3,6	5,9
	Мужчины									
Безработные - всего	162,4	108,2	154,6	107,9	132,6	111,9	117,8	108,7	125,2	114,1
в том числе в возрасте, лет:										
15	0,2	0,7	-	0,2	0,2	0,0	-	0,2	-	-
16-19	13,7	15,6	8,5	13,4	8,8	13,9	2,1	8,5	2,1	4,8
20-24	39,2	25,2	32,9	21,1	23,6	16,3	21,1	16,4	16,9	15,3
25-29	23,3	17,9	30,8	19,8	26,4	21,7	25,7	22,6	28,7	31,1
30-34	17,7	14,1	19,7	13,8	17,6	16,5	17,1	13,8	18,2	15,1
35-39	14,3	8,1	13,3	7,8	11,1	10,4	11,0	10,5	11,5	10,1
40-44	14,0	6,4	15,0	9,4	12,2	9,0	7,6	9,2	14,0	8,4
45-49	17,7	8,4	11,5	8,9	11,1	9,1	11,0	10,0	12,8	9,6
50-54	13,3	4,7	12,5	7,8	9,4	7,6	10,5	6,7	12,0	7,7
55-59	6,8	5,1	7,7	4,9	9,1	5,6	6,4	8,3	6,7	8,3
60-64	2,1	2,0	2,7	0,9	3,1	1,7	5,2	2,5	2,4	3,8
	Женщины									
Безработные - всего	240,3	129,8	236,2	126,7	215,6	137,1	199,0	132,4	191,6	123,7
в том числе в возрасте, лет:										
15	0,2	0,7	0,6	0,6	0,1	-	-	0,5	-	-
16-19	7,8	14,3	9,0	13,8	6,5	6,8	2,1	5,6	3,2	5,5
20-24	40,8	25,1	41,9	27,2	30,0	20,7	23,9	16,1	22,6	16,8
25-29	39,9	22,2	41,9	19,8	44,2	27,5	34,6	29,8	42,2	27,3
30-34	37,3	17,9	32,0	14,7	34,4	22,3	33,7	22,6	32,3	17,1
35-39	27,3	11,3	23,0	13,6	20,9	14,8	25,2	12,5	19,4	12,1
40-44	27,9	11,7	28,0	11,7	21,6	13,5	17,7	9,3	17,2	9,1
45-49	27,9	10,4	27,7	10,4	25,7	14,6	22,0	12,8	19,3	13,5
50-54	23,1	9,3	17,9	7,9	20,3	10,0	22,9	11,4	23,1	10,1
55-59	7,8	6,5	14,1	6,6	11,5	6,5	14,3	8,9	10,9	10,2
60-64	0,2	0,5	0,2	0,3	0,3	0,5	2,5	3,0	1,2	2,1

Уровень безработицы по возрастным группам

	2005		2006		2007		2008		2009	
	город	село	город	село	город	село	город	село	город	село
	в процентах									
	Все население									
Безработные - всего	9,0	7,0	8,6	6,8	8,1	6,4	7,2	6,0	7,2	5,9
в том числе в возрасте, лет:										

окончание

	2005		2006		2007		2008		2009	
	город	село	город	село	город	село	город	село	город	село
15	5,4	8,4	8,1	4,8	8,8	0,5	-	4,6	-	-
16-19	17,5	11,5	13,8	11,3	16,2	8,4	6,2	6,3	8,0	5,5
20-24	15,6	11,1	14,3	10,1	11,8	6,8	9,4	6,3	7,9	6,0
25-29	10,1	8,2	11,3	8,0	10,6	9,1	9,0	9,1	10,6	10,1
30-34	7,8	6,8	7,4	6,1	7,8	7,1	7,7	6,0	7,5	5,4
35-39	7,7	5,3	6,5	6,0	6,0	6,2	6,7	5,8	5,8	5,6
40-44	6,7	4,3	7,3	5,1	6,4	5,0	4,9	4,0	5,9	4,0
45-49	7,9	4,9	6,4	4,8	6,3	5,1	5,6	4,8	5,4	4,7
50-54	8,3	5,0	6,7	5,4	6,8	5,1	7,2	4,8	7,2	4,5
55-59	6,4	6,9	8,3	6,2	7,9	5,6	7,6	7,3	6,7	7,3
60-64	3,8	4,6	5,5	2,2	5,4	2,9	9,8	6,1	4,5	6,3
Безработные - всего	7,3	5,9	6,9	Мужчины 5,9	6,3	5,4	5,5	5,1	5,8	5,4
в том числе в возрасте, лет:										
15	5,0	7,9	-	2,0	13,1	0,9	-	2,0	-	-
16-19	20,6	10,0	11,8	9,7	15,6	9,3	6,1	6,5	5,8	4,5
20-24	14,6	10,0	12,1	7,9	10,2	5,5	8,4	5,7	6,3	5,2
25-29	7,4	6,6	9,5	7,5	7,9	7,3	7,6	7,3	8,4	9,8
30-34	5,1	5,9	5,8	5,7	5,5	6,0	5,5	4,4	5,6	5,0
35-39	5,2	4,1	4,8	4,3	4,2	5,0	4,2	5,2	4,5	5,1
40-44	4,7	3,0	5,5	4,6	5,0	3,9	3,2	3,9	5,5	3,8
45-49	6,5	4,3	4,0	4,2	4,1	3,8	4,1	4,0	4,6	3,9
50-54	6,4	3,4	5,7	5,4	4,6	4,5	4,8	3,7	5,3	3,8
55-59	6,3	5,7	6,2	5,1	7,3	5,0	5,0	7,0	5,1	6,6
60-64	5,0	5,7	7,7	2,8	7,6	3,8	10,5	4,9	4,6	6,6
Безработные - всего	10,6	8,1	10,2	Женщины 7,7	9,7	7,4	8,8	6,9	8,5	6,4
в том числе в возрасте, лет:										
15	6,0	9,0	12,7	7,7	5,6	-	-	9,5	-	-
16-19	13,9	13,8	16,4	13,4	17,1	7,1	6,3	6,1	10,6	6,8
20-24	16,8	12,6	16,7	12,8	13,5	8,4	10,5	7,0	9,8	7,0
25-29	12,8	10,1	13,1	8,7	13,1	11,2	10,4	11,3	12,8	10,5
30-34	10,4	7,7	9,0	6,5	9,9	8,2	9,8	7,7	9,3	5,7
35-39	10,1	6,6	8,3	7,8	7,8	7,5	9,0	6,3	7,0	6,1
40-44	8,5	5,6	8,8	5,7	7,6	6,0	6,5	4,1	6,2	4,3
45-49	9,0	5,6	8,3	5,4	8,2	6,5	6,8	5,6	6,0	5,6
50-54	9,9	6,7	7,6	5,3	8,6	5,8	9,2	5,9	8,9	5,2
55-59	6,5	8,1	10,1	7,3	8,4	6,3	9,9	7,5	8,2	8,0
60-64	1,2	2,4	1,1	1,3	1,4	1,7	8,5	7,8	4,3	5,8

Безработное население по уровню образования

	2005		2006		2007		2008		2009	
	город	село	город	село	город	село	город	село	город	село
Все население										
Безработные - всего	402,7	238,1	390,8	234,6	348,2	249,0	316,7	241,1	316,7	237,8
из них имеют образование:										
высшее	64,1	10,3	70,1	11,1	67,1	14,8	67,9	16,9	85,3	19,5
незаконченное высшее	26,4	9,3	28,1	7,1	22,4	8,3	28,6	10,4	17,6	7,6
среднее профессиональное (специальное)	124,8	35,6	114,1	44,2	104,7	45,2	88,1	39,0	94,9	43,5
начальное профессиональное	49,9	22,9	51,0	20,9	45,2	24,1	36,8	18,3	27,8	16,0
среднее общее	118,9	136,2	111,1	123,4	93,6	134,5	80,1	135,2	80,0	127,3

тысяч человек

окончание

	2005		2006		2007		2008		2009	
	город	село	город	село	город	село	город	село	город	село
основное общее	15,4	20,1	14,5	26,0	14,1	20,1	13,2	18,3	9,9	20,2
начальное общее	3,2	3,7	2,0	2,0	1,1	1,9	2,0	2,9	1,3	3,7
Безработные - всего	162,4	108,2	154,6	107,9	132,6	111,9	117,8	108,7	125,2	114,1
из них имеют образование:										
высшее	24,4	5,5	21,9	4,0	18,3	6,5	20,5	7,9	30,4	8,1
незаконченное высшее	9,4	4,6	13,5	4,3	10,4	3,2	15,9	4,9	6,2	3,4
среднее профессиональное (специальное)	41,5	12,9	41,2	17,2	36,4	21,2	24,0	17,7	34,5	20,8
начальное профессиональное	26,8	12,6	24,1	11,3	20,1	11,8	16,9	10,0	15,1	8,8
среднее общее	50,4	61,9	46,7	57,5	38,8	58,1	32,2	59,8	33,9	60,5
основное общее	8,4	8,9	6,5	12,4	8,0	10,9	7,7	7,4	4,5	10,5
начальное общее	1,4	1,9	0,8	1,2	0,6	0,1	0,6	1,0	0,5	2,0
Безработные - всего	240,3	129,8	236,2	126,7	215,6	137,1	199,0	132,4	191,6	123,7
из них имеют образование:										
высшее	39,7	4,7	48,2	7,1	48,8	8,3	47,4	9,0	54,9	11,3
незаконченное высшее	17,0	4,7	14,6	2,8	12,0	5,1	12,8	5,5	11,4	4,2
среднее профессиональное (специальное)	83,3	22,7	72,9	27,0	68,3	24,0	64,1	21,3	60,4	22,7
начальное профессиональное	23,1	10,3	26,9	9,6	25,1	12,3	19,9	8,3	12,6	7,2
среднее общее	68,5	74,3	64,4	65,8	54,8	76,5	47,9	75,4	46,1	66,8
основное общее	7,0	11,2	8,0	13,6	6,1	9,2	5,5	10,9	5,4	9,7
начальное общее	1,8	1,8	1,2	0,8	0,5	1,8	1,4	1,9	0,8	1,7

Городское безработное население по возрасту и уровню образования

тысяч человек

	Всего					из них имеющее образование				
						высшее				
	2005	2006	2007	2008	2009	2005	2006	2007	2008	2009
Безработные - всего	402,7	390,8	348,2	316,7	316,7	64,1	70,1	67,1	67,9	85,3
в том числе в возрасте, лет:										
15	0,5	0,6	0,3	-	-	-	-	-	-	-
16-19	21,6	17,5	15,3	4,3	5,3	-	-	-	-	-
20-24	80,0	74,8	53,6	45,1	39,5	14,3	13,1	8,3	9,5	12,5
25-29	63,2	72,6	70,6	60,3	70,9	13,0	19,0	18,2	12,9	23,4
30-34	55,0	51,7	52,0	50,8	50,5	7,1	10,0	12,7	10,1	14,1
35-39	41,6	36,3	32,1	36,2	31,0	6,8	4,2	4,5	8,2	7,8
40-44	41,9	43,0	33,8	25,3	31,2	6,1	6,8	7,5	5,8	6,5
45-49	45,6	39,2	36,8	33,0	32,1	6,7	6,7	8,2	7,6	8,5
50-54	36,3	30,4	29,7	33,4	35,1	6,7	4,4	3,8	7,2	8,3
55-59	14,7	21,8	20,7	20,7	17,6	2,5	4,6	3,4	5,1	3,7
60-64	2,4	2,9	3,4	7,8	3,6	1,0	1,3	0,7	1,6	0,5

продолжение

	из них имеющее образование									
	незаконченное высшее					среднее профессиональное (специальное)				
	2005	2006	2007	2008	2009	2005	2006	2007	2008	2009
Безработные - всего	26,4	28,1	22,4	28,6	17,6	124,8	114,1	104,7	88,1	94,9

продолжение

	из них имеющее образование									
	незаконченное высшее					среднее профессиональное (специальное)				
	2005	2006	2007	2008	2009	2005	2006	2007	2008	2009
в том числе в возрасте, лет:										
15	-	-	-	-	-	-	-	-	-	-
16-19	0,6	1,2	2,1	0,9	0,3	3,0	0,6	1,4	0,5	0,8
20-24	12,1	15,2	9,4	9,5	4,2	15,8	13,1	12,6	8,3	10,5
25-29	5,4	4,7	3,3	9,0	7,9	15,2	16,5	17,6	11,7	15,7
30-34	4,9	3,0	3,0	5,5	2,1	19,6	14,3	13,3	11,7	13,6
35-39	1,3	0,8	1,7	1,6	1,0	15,6	16,0	13,2	11,6	11,3
40-44	0,8	1,4	1,3	0,4	1,0	17,3	16,8	11,1	10,0	12,1
45-49	0,6	1,0	0,5	0,5	0,4	19,7	17,0	14,5	13,0	11,9
50-54	0,7	0,3	0,5	0,1	0,5	13,2	11,5	12,5	13,4	12,1
55-59	0,0	0,3	0,7	0,6	0,2	4,9	7,3	7,5	6,4	5,7
60-64	-	-	-	0,4	-	0,6	0,8	0,9	1,5	1,3

продолжение

	из них имеющее образование									
	начальное профессиональное					среднее общее				
	2005	2006	2007	2008	2009	2005	2006	2007	2008	2009
Безработные - всего	49,9	51,0	45,2	36,8	27,8	118,9	111,1	93,6	80,1	80,0
в том числе в возрасте, лет:										
15	0,1	0,2	0,1	-	-	0,1	-	0,1	-	-
16-19	2,7	2,5	1,2	0,6	1,3	10,3	9,0	7,0	1,9	2,2
20-24	9,6	8,4	5,7	4,4	3,7	25,7	22,1	16,0	11,5	8,0
25-29	7,5	8,6	7,8	6,3	5,2	19,4	21,5	20,7	16,8	15,7
30-34	7,1	6,9	10,0	8,2	5,1	15,6	16,3	12,4	14,2	13,5
35-39	5,4	5,1	3,6	5,1	2,3	12,1	9,2	8,4	8,2	7,5
40-44	5,4	6,9	5,1	2,5	3,8	10,7	9,5	7,3	5,8	7,2
45-49	5,5	4,8	4,6	2,6	2,7	12,0	9,1	7,8	8,1	8,5
50-54	4,0	4,1	4,3	3,2	2,5	9,2	8,9	7,5	8,1	10,4
55-59	2,3	3,2	2,3	2,8	1,0	3,5	5,2	6,0	4,5	6,2
60-64	0,3	0,3	0,5	1,3	0,3	0,2	0,2	0,6	0,9	0,8

окончание

	из них имеющее образование									
	основное общее					начальное общее				
	2005	2006	2007	2008	2009	2005	2006	2007	2008	2009
Безработные - всего	15,4	14,5	14,1	13,2	9,9	3,2	2,0	1,1	2,0	1,3
в том числе в возрасте, лет:										
15	0,3	0,1	0,1	-	-	-	0,3	-	-	-
16-19	4,1	3,8	3,5	0,2	0,7	0,9	0,3	0,1	0,2	0,0
20-24	1,9	2,7	1,5	1,8	0,6	0,5	0,1	0,0	0,1	-
25-29	2,2	2,1	2,7	3,6	2,7	0,4	0,2	0,3	-	0,3
30-34	0,8	1,2	0,4	1,1	1,7	-	-	0,2	-	0,3
35-39	0,4	0,5	0,7	1,5	1,1	-	0,5	-	0,0	-
40-44	1,0	1,6	1,5	0,7	0,5	0,7	-	0,1	-	0,1
45-49	1,0	0,3	1,3	1,0	0,1	0,2	0,3	-	0,2	-
50-54	2,3	1,1	1,1	1,3	1,1	0,2	0,1	0,0	0,1	0,2
55-59	1,1	1,0	0,6	1,0	0,7	0,3	0,2	0,2	0,3	0,2
60-64	0,3	0,3	0,7	1,0	0,6	-	-	-	1,1	0,0

Сельское безработное население по возрасту и уровню образования

тысяч человек

	Всего					из них имеющее образование				
	2005	2006	2007	2008	2009	высшее				
						2005	2006	2007	2008	2009
Безработные - всего	238,1	234,6	249,0	241,1	237,8	10,3	11,1	14,8	16,9	19,5
в том числе в возрасте, лет:										
15	1,4	0,7	0,0	0,6	-	-	-	-	-	-
16-19	29,9	27,2	20,6	14,1	10,3	-	-	-	-	-
20-24	50,4	48,3	37,0	32,5	32,1	2,0	2,8	2,7	1,5	2,2
25-29	40,1	39,6	49,3	52,5	58,4	2,6	1,3	3,3	6,0	7,3
30-34	32,1	28,5	38,8	36,4	32,2	1,6	2,6	1,9	3,0	1,9
35-39	19,3	21,4	25,2	23,0	22,2	0,7	1,5	1,3	1,1	1,7
40-44	18,1	21,1	22,5	18,4	17,5	1,5	0,8	1,8	0,6	1,3
45-49	18,8	19,4	23,8	22,8	23,1	0,4	0,3	1,2	1,2	1,7
50-54	14,0	15,7	17,6	18,1	17,8	0,5	1,0	1,3	1,2	1,5
55-59	11,6	11,5	12,1	17,2	18,4	0,9	0,8	0,9	2,2	1,4
60-64	2,5	1,2	2,2	5,4	5,9	0,1	0,0	0,3	0,2	0,6

продолжение

	из них имеющее образование									
	незаконченное высшее					среднее профессиональное (специальное)				
	2005	2006	2007	2008	2009	2005	2006	2007	2008	2009
Безработные - всего	9,3	7,1	8,3	10,4	7,6	35,6	44,2	45,2	39,0	43,5
в том числе в возрасте, лет:										
15	-	-	-	-	-	-	-	-	-	-
16-19	1,3	0,6	0,7	0,9	0,2	1,9	1,5	1,1	0,3	0,6
20-24	6,3	4,7	2,2	3,6	2,3	3,3	6,9	7,2	6,7	6,3
25-29	1,0	1,0	2,3	3,9	3,7	5,9	5,4	7,0	7,3	8,3
30-34	0,6	0,1	0,6	0,7	0,6	3,7	6,7	7,1	3,9	5,6
35-39	0,1	0,3	1,0	0,6	0,4	5,4	6,5	5,8	3,9	5,8
40-44	0,0	0,4	0,6	0,1	0,1	4,3	5,4	6,4	4,7	2,9
45-49	-	-	0,5	-	0,2	3,0	4,5	4,9	6,2	6,6
50-54	-	-	0,4	0,4	0,1	4,5	4,1	3,2	3,1	3,9
55-59	-	-	-	0,2	0,0	3,3	3,1	2,2	2,6	2,9
60-64	-	-	-	-	-	0,4	0,2	0,4	0,3	0,8

продолжение

	из них имеющее образование									
	начальное профессиональное					среднее общее				
	2005	2006	2007	2008	2009	2005	2006	2007	2008	2009
Безработные - всего	22,9	20,9	24,1	18,3	16,0	136,2	123,4	134,5	135,2	127,3
в том числе в возрасте, лет:										
15	-	-	-	-	-	0,6	0,1	0,0	0,3	-
16-19	3,0	2,7	1,6	0,8	0,6	18,3	14,4	9,8	8,5	5,7
20-24	5,4	3,9	3,8	2,2	2,3	29,3	26,1	19,0	16,8	16,0
25-29	3,7	3,7	5,4	3,4	2,8	23,7	22,7	28,2	28,7	29,0
30-34	2,5	2,4	2,2	2,5	1,9	20,9	14,4	24,3	24,3	20,1
35-39	0,9	0,8	1,9	1,6	1,4	10,8	11,1	14,4	14,6	12,2
40-44	1,6	2,3	2,3	1,4	1,7	9,8	10,7	10,5	10,4	10,7
45-49	2,4	1,8	2,7	2,5	2,3	12,0	11,8	12,3	11,6	11,0
50-54	1,7	1,8	1,6	2,4	1,3	5,7	7,6	9,5	8,3	9,6
55-59	1,5	1,4	2,3	0,9	1,3	3,6	3,8	5,2	8,6	10,8
60-64	0,2	0,2	0,3	0,5	0,4	1,4	0,6	1,1	3,1	2,2

окончание

	из них имеющее образование									
	основное общее					начальное общее				
	2005	2006	2007	2008	2009	2005	2006	2007	2008	2009
Безработные - всего	20,1	26,0	20,1	18,3	20,2	3,7	2,0	1,9	2,9	3,7
в том числе в возрасте, лет:										
15	0,7	0,6	-	0,3	-	0,1	-	-	-	-
16-19	5,2	7,9	7,5	3,6	2,8	0,1	-	-	-	0,4
20-24	3,9	3,3	1,8	1,8	2,8	0,2	0,6	0,3	-	0,2
25-29	2,5	5,0	3,0	3,1	6,1	0,7	0,5	-	0,1	1,3
30-34	2,4	2,3	2,6	1,7	1,8	0,4	-	0,1	0,3	0,3
35-39	1,4	1,3	0,8	1,0	0,5	-	-	-	0,3	0,2
40-44	0,7	1,5	0,9	1,1	0,5	0,1	0,1	-	0,1	0,2
45-49	1,0	1,0	1,4	1,2	1,1	-	-	0,8	0,0	0,3
50-54	1,3	1,2	1,3	1,7	1,3	0,3	-	0,3	0,9	0,2
55-59	0,7	1,7	0,9	1,8	1,7	1,5	0,7	0,5	0,9	0,3
60-64	0,2	0,2	0,0	1,0	1,5	0,2	0,1	-	0,3	0,3

Городское и сельское безработное население по продолжительности незанятости¹⁾

	тысяч человек									
	2005		2006		2007		2008		2009	
	город	село	город	село	город	село	город	село	город	село
Все население										
Безработные - всего	390,8	224,5	368,7	217,0	329,6	236,5	301,1	222,3	301,4	222,4
из них не были заняты:										
менее 1 месяца	9,0	7,5	9,2	6,0	12,9	10,0	5,9	6,3	7,4	7,4
до 3 месяцев	37,8	25,9	47,9	23,5	48,6	50,0	58,9	47,5	58,0	61,1
от 3 до 6 месяцев	55,6	40,8	50,2	32,9	47,3	45,7	50,4	39,4	56,3	41,0
от 6 до 12 месяцев	60,0	34,9	60,1	38,5	51,6	31,0	43,8	38,9	49,6	30,1
год и более	159,5	70,1	133,9	66,1	106,7	56,6	91,4	52,9	84,4	41,9
из них никогда не работали	69,0	45,3	67,4	50,1	62,4	43,2	50,7	37,2	45,7	40,9
Мужчины										
Безработные - всего	155,5	102,1	143,2	100,9	123,6	104,7	111,5	102,9	119,7	107,2
из них не были заняты:										
менее 1 месяца	4,8	3,3	4,5	3,2	4,8	4,1	2,7	3,1	3,1	4,1
до 3 месяцев	19,9	14,1	21,9	12,9	22,4	24,1	27,0	22,2	27,5	31,9
от 3 до 6 месяцев	24,9	20,4	25,1	18,4	21,7	24,3	23,5	21,2	29,6	22,0
от 6 до 12 месяцев	29,3	14,3	23,3	17,6	18,7	13,8	15,6	20,0	20,5	13,3
год и более	48,3	28,5	40,3	26,5	29,1	20,5	19,5	20,8	24,2	19,0
из них никогда не работали	28,2	21,5	28,2	22,4	27,0	17,9	23,2	15,6	14,8	16,9
Женщины										
Безработные - всего	235,3	122,4	225,4	116,1	206,0	131,8	189,5	119,4	181,7	115,2
из них не были заняты:										
менее 1 месяца	4,2	4,2	4,7	2,8	8,1	5,9	3,2	3,2	4,3	3,3
до 3 месяцев	17,9	11,8	26,0	10,6	26,3	25,8	31,9	25,3	30,5	29,2
от 3 до 6 месяцев	30,7	20,4	25,1	14,5	25,7	21,4	26,9	18,2	26,7	18,9
от 6 до 12 месяцев	30,7	20,7	36,9	21,0	32,9	17,2	28,2	19,0	29,1	16,8
год и более	111,2	41,6	93,6	39,6	77,6	36,2	71,9	32,0	60,2	22,9
из них никогда не работали	40,7	23,7	39,2	27,6	35,4	25,3	27,5	21,6	30,9	24,0

¹⁾ Без учета пенсионеров, учащихся дневной формы обучения, инвалидов, классифицируемых в качестве «безработных».

Городское и сельское безработное население по причинам незанятости

	тысяч человек									
	2005		2006		2007		2008		2009	
	город	село	город	село	город	село	город	село	город	село
	Все население									
Безработные - всего	402,7	238,1	390,8	234,6	348,2	249,0	316,7	241,1	316,7	237,8
из них по причинам:										
увольнения в связи с ликвидацией предприятия	18,4	7,5	12,5	7,3	14,1	7,2	15,7	10,1	13,3	6,9
увольнения в связи с сокращением штатов	52,9	18,3	44,8	18,6	27,6	32,5	25,4	22,5	57,5	23,9
увольнения по собственному желанию	70,9	14,5	72,0	14,6	57,2	26,0	72,3	34,8	58,8	40,8
увольнения в связи с окончанием договора	25,6	15,5	16,9	12,4	17,7	12,0	26,8	18,4	19,6	8,5
завершения предпринимательской деятельности	3,3	0,7	4,3	0,4	1,2	0,2	1,3	0,5	4,4	0,5
ведения домашнего хозяйства	36,7	25,4	51,6	15,1	49,3	27,4	42,5	21,7	40,2	14,1
отсутствия работы после окончания учебного заведения	51,6	31,2	40,6	40,3	26,1	21,5	24,3	20,1	27,0	19,0
отсутствия любой работы	126,6	108,9	122,4	101,7	130,4	100,4	85,2	82,4	78,0	103,6
иная причина	16,9	15,9	25,7	24,1	24,6	21,8	23,3	30,7	18,0	20,5
	Мужчины									
Безработные - всего	162,4	108,2	154,6	107,9	132,6	111,9	117,8	108,7	125,2	114,1
из них по причинам:										
увольнения в связи с ликвидацией предприятия	7,9	3,8	4,8	3,8	6,4	3,0	7,2	4,9	7,1	4,3
увольнения в связи с сокращением штатов	21,7	8,0	20,5	8,2	9,9	14,8	11,0	12,6	26,6	12,6
увольнения по собственному желанию	28,9	6,7	29,1	7,7	20,4	14,3	27,8	17,4	24,7	21,6
увольнения в связи с окончанием договора	11,9	8,5	7,9	7,3	10,6	7,3	12,3	9,0	9,8	4,0
завершения предпринимательской деятельности	2,1	0,1	1,9	0,1	0,7	0,2	0,5	0,1	3,3	0,2
ведения домашнего хозяйства	3,0	5,6	3,2	0,6	2,7	6,0	7,1	3,5	2,8	2,7
отсутствия работы после окончания учебного заведения	21,6	16,2	18,9	18,7	10,6	9,4	11,3	11,0	11,1	8,3
отсутствия любой работы	57,4	52,8	55,5	50,0	60,6	44,2	33,2	36,4	32,3	50,2
иная причина	8,0	6,5	13,0	11,4	10,9	12,7	7,5	13,7	7,5	10,2
	Женщины									
Безработные - всего	240,3	129,8	236,2	126,7	215,6	137,1	199,0	132,4	191,6	123,7
из них по причинам:										
увольнения в связи с ликвидацией предприятия	10,5	3,7	7,7	3,4	7,8	4,2	8,5	5,2	6,2	2,5
увольнения в связи с сокращением штатов	31,2	10,4	24,4	10,4	17,8	17,6	14,5	9,9	30,9	11,3
увольнения по собственному желанию	42,0	7,7	42,9	6,9	36,8	11,7	44,6	17,4	34,0	19,3
увольнения в связи с окончанием договора	13,6	7,0	9,0	5,1	7,1	4,7	14,5	9,4	9,7	4,5
завершения предпринимательской деятельности	1,1	0,6	2,5	0,3	0,5	0,1	0,8	0,4	1,2	0,2
ведения домашнего хозяйства	33,7	19,8	48,4	14,5	46,6	21,5	35,4	18,2	37,4	11,4

окончание

	2005		2006		2007		2008		2009	
	город	село	город	село	город	село	город	село	город	село
отсутствия работы после окончания учебного заведения	30,1	15,0	21,6	21,7	15,5	12,0	13,0	9,2	15,9	10,6
отсутствия любой работы	69,3	56,2	66,9	51,8	69,8	56,2	52,0	46,0	45,7	53,4
иная причина	8,9	9,4	12,8	12,7	13,6	9,0	15,8	16,9	10,5	10,3

Городское безработное население по причинам незанятости и возрастным группам

тысяч человек

	Всего				
	2005	2006	2007	2008	2009
Безработные - всего	402,7	390,8	348,2	316,7	316,7
из них по причинам:					
увольнения в связи с ликвидацией предприятия	18,4	12,5	14,1	15,7	13,3
увольнения в связи с сокращением штатов	52,9	44,8	27,6	25,4	57,5
увольнения по собственному желанию	70,9	72,0	57,2	72,3	58,8
увольнения в связи с окончанием договора	25,6	16,9	17,7	26,8	19,6
завершения предпринимательской деятельности	3,3	4,3	1,2	1,3	4,4
ведения домашнего хозяйства	36,7	51,6	49,3	42,5	40,2
отсутствия работы после окончания учебного заведения	51,6	40,6	26,1	24,3	27,0
отсутствия любой работы	126,6	122,4	130,4	85,2	78,0
иная причина	16,9	25,7	24,6	23,3	18,0

продолжение

	в том числе в возрасте, лет									
	15					16-24				
	2005	2006	2007	2008	2009	2005	2006	2007	2008	2009
Безработные - всего	0,5	0,6	0,3	-	-	101,5	92,3	68,8	49,3	44,8
из них по причинам:										
увольнения в связи с ликвидацией предприятия	-	-	-	-	-	0,5	0,5	0,7	1,9	0,8
увольнение в связи с сокращением штатов	-	-	-	-	-	7,2	4,4	3,3	3,7	5,7
увольнения по собственному желанию	0,1	-	-	-	-	6,8	8,2	5,9	9,7	7,1
увольнения в связи с окончанием договора	-	-	-	-	-	3,7	3,2	1,8	3,5	1,4
завершение предпринимательской деятельности	-	-	-	-	-	0,1	0,2	-	-	0,2
ведение домашнего хозяйства	-	-	-	-	-	3,6	7,2	4,7	4,1	3,5
отсутствие работы после окончания учебного заведения	-	-	-	-	-	37,8	27,4	14,4	12,7	15,3
отсутствие любой работы	0,1	0,3	0,3	-	-	33,9	26,0	27,8	7,8	6,3
иная причина	0,3	0,2	-	-	-	7,9	15,1	10,2	6,0	4,6

продолжение

	в том числе в возрасте, лет									
	25-34					35-44				
	2005	2006	2007	2008	2009	2005	2006	2007	2008	2009
Безработные - всего	118,2	124,3	122,6	111,1	121,4	83,5	79,3	65,9	61,5	62,2
из них по причинам:										
увольнения в связи с ликвидацией предприятия	4,6	1,4	0,8	1,4	3,8	4,0	3,8	3,2	3,3	3,5
увольнение в связи с сокращением штатов	11,4	10,9	6,6	5,5	19,1	15,2	12,6	6,4	5,2	12,1
увольнения по собственному желанию	24,4	26,4	19,0	21,9	19,7	21,4	15,7	14,9	15,5	13,0
увольнения в связи с окончанием договора	7,8	4,5	6,0	12,8	7,1	6,8	3,7	4,9	2,8	4,8
завершение предпринимательской деятельности	0,5	1,0	0,2	0,3	1,0	1,3	0,8	0,8	0,3	1,8
ведение домашнего хозяйства	13,8	21,7	23,3	18,2	19,0	9,7	14,7	11,2	10,9	8,5
отсутствие работы после окончания учебного заведения	12,9	11,7	10,5	9,9	10,8	0,8	1,2	0,9	1,5	0,5
отсутствие любой работы	40,1	43,9	51,7	35,3	34,4	22,9	23,4	21,2	19,7	17,0
иная причина	2,7	2,8	4,6	5,8	6,5	1,4	3,3	2,4	2,4	0,9

окончание

	в том числе в возрасте, лет									
	45-54					55-64				
	2005	2006	2007	2008	2009	2005	2006	2007	2008	2009
Безработные - всего	81,9	69,6	66,5	66,4	67,2	17,0	24,7	24,1	28,4	21,2
из них по причинам:										
увольнения в связи с ликвидацией предприятия	7,9	5,2	5,1	6,1	4,3	1,4	1,7	4,3	3,0	0,9
увольнение в связи с сокращением штатов	13,1	13,0	7,6	6,9	15,4	5,9	3,8	3,6	4,1	5,3
увольнения по собственному желанию	15,9	15,6	14,0	18,5	14,6	2,2	6,1	3,5	6,9	4,5
увольнения в связи с окончанием договора	6,9	3,4	3,9	6,0	4,9	0,4	2,1	1,1	1,7	1,3
завершение предпринимательской деятельности	0,9	0,8	0,2	0,7	1,3	0,4	1,5	-	-	0,1
ведение домашнего хозяйства	8,2	6,6	8,8	8,0	8,0	1,4	1,4	1,4	1,2	1,2
отсутствие работы после окончания учебного заведения	0,1	0,2	0,2	0,2	0,4	-	0,0	-	-	-
отсутствие любой работы	25,5	22,9	21,9	16,0	16,0	4,2	5,8	7,5	6,4	4,3
иная причина	3,4	2,0	4,7	4,1	2,3	1,1	2,2	2,7	5,1	3,6

Сельское безработное население по причинам незанятости и возрастным группам

тысяч человек

	Всего				
	2005	2006	2007	2008	2009
Безработные - всего	238,1	234,6	249,0	241,1	237,8
из них по причинам:					
увольнения в связи с ликвидацией предприятия	7,5	7,3	7,2	10,1	6,9
увольнения в связи с сокращением штатов	18,3	18,6	32,5	22,5	23,9
увольнения по собственному желанию	14,5	14,6	26,0	34,8	40,8
увольнения в связи с окончанием договора	15,5	12,4	12,0	18,4	8,5
завершения предпринимательской деятельности	0,7	0,4	0,2	0,5	0,5
ведения домашнего хозяйства	25,4	15,1	27,4	21,7	14,1
отсутствия работы после окончания учебного заведения	31,2	40,3	21,5	20,1	19,0
отсутствия любой работы	108,9	101,7	100,4	82,4	103,6
иная причина	15,9	24,1	21,8	30,7	20,5

продолжение

	в том числе в возрасте, лет									
	15					16-24				
	2005	2006	2007	2008	2009	2005	2006	2007	2008	2009
Безработные - всего	1,4	0,7	0,0	0,6	-	80,2	75,4	57,6	46,6	42,4
из них по причинам:										
увольнения в связи с ликвидацией предприятия	-	-	-	-	-	0,8	1,0	1,3	1,3	0,8
увольнение в связи с сокращением штатов	-	-	-	-	-	4,5	5,2	4,7	3,6	2,9
увольнения по собственному желанию	-	-	-	-	-	2,8	0,9	3,2	1,2	3,0
увольнения в связи с окончанием договора	-	-	-	-	-	3,4	1,1	1,2	1,9	0,9
завершение предпринимательской деятельности	-	-	-	-	-	-	0,1	-	0,1	0,1
ведение домашнего хозяйства	0,3	-	-	-	-	5,5	2,7	3,7	4,1	1,6
отсутствие работы после окончания учебного заведения	-	-	-	-	-	24,9	26,7	14,0	12,6	13,5
отсутствие любой работы	0,5	0,1	0,0	-	-	29,0	25,1	21,2	13,0	16,0
иная причина	0,6	0,6	-	0,6	-	9,3	12,7	8,4	8,8	3,7

продолжение

	в том числе в возрасте, лет									
	25-34					35-44				
	2005	2006	2007	2008	2009	2005	2006	2007	2008	2009
Безработные - всего	72,1	68,1	88,1	88,9	90,6	37,4	42,5	47,7	41,5	39,6
из них по причинам:										
увольнения в связи с ликвидацией предприятия	2,0	0,5	1,9	1,4	1,8	1,8	2,5	1,0	2,5	1,3
увольнение в связи с сокращением штатов	4,1	4,8	10,7	7,5	9,6	2,3	3,1	7,5	4,0	3,7
увольнения по собственному желанию	4,9	6,3	7,7	14,5	17,5	4,2	3,0	6,9	7,2	8,3
увольнения в связи с окончанием договора	6,8	5,1	4,2	9,7	2,6	2,9	3,3	4,3	3,6	2,3

продолжение

	в том числе в возрасте, лет									
	25-34					35-44				
	2005	2006	2007	2008	2009	2005	2006	2007	2008	2009
завершение предпринимательской деятельности	0,3	-	-	0,3	0,2	0,1	-	-	-	0,1
ведение домашнего хозяйства	10,5	5,0	11,7	10,5	6,5	4,8	3,9	6,0	3,7	2,6
отсутствие работы после окончания учебного заведения	4,7	11,5	5,6	6,7	4,2	1,3	1,6	1,0	0,6	0,8
отсутствие любой работы	37,7	31,7	39,1	31,9	43,0	19,0	23,0	18,3	16,1	18,4
иная причина	1,1	3,3	7,1	6,4	5,2	1,0	2,2	2,4	3,6	2,2

окончание

	в том числе в возрасте, лет									
	45-54					55-64				
	2005	2006	2007	2008	2009	2005	2006	2007	2008	2009
Безработные - всего	32,8	35,0	41,3	40,9	40,9	14,1	12,7	14,2	22,6	24,3
из них по причинам:										
увольнения в связи с ликвидацией предприятия	2,5	2,7	2,5	2,7	1,8	0,5	0,7	0,5	2,0	1,2
увольнение в связи с сокращением штатов	3,9	3,5	6,3	4,9	5,4	3,5	2,0	3,3	2,4	2,4
увольнения по собственному желанию	1,6	2,9	6,0	8,2	8,1	0,9	1,5	2,1	3,7	3,9
увольнения в связи с окончанием договора	1,7	2,7	1,9	2,3	1,6	0,7	0,3	0,4	0,9	1,2
завершение предпринимательской деятельности	0,2	0,3	0,2	0,1	0,0	0,1	-	-	-	0,0
ведение домашнего хозяйства	3,7	3,0	4,6	3,0	2,8	0,7	0,6	1,3	0,2	0,7
отсутствие работы после окончания учебного заведения	0,3	0,6	0,8	0,3	0,4	-	-	-	-	-
отсутствие любой работы	17,9	17,5	16,6	15,3	17,7	4,8	4,3	5,2	6,1	8,4
иная причина	1,1	1,9	2,4	4,0	3,0	2,8	3,2	1,4	7,3	6,4

Городское безработное население по причинам и продолжительности незанятости^{*)}

	тысяч человек									
	Всего					в том числе оставили последнее место работы менее 1 месяца				
	2005	2006	2007	2008	2009	2005	2006	2007	2008	2009
Безработные - всего	390,8	368,7	329,6	301,1	301,4	9,0	9,2	12,9	5,9	7,4
из них по причинам:										
увольнения в связи с ликвидацией предприятия	18,4	12,5	14,1	15,7	13,3	0,3	0,8	0,3	0,4	0,3
увольнение в связи с сокращением штатов	52,9	44,8	27,6	25,4	57,5	1,0	1,0	2,0	0,6	1,6
увольнения по собственному желанию	70,9	72,0	57,2	72,3	58,8	3,3	3,3	4,7	3,1	1,9
увольнения в связи с окончанием договора	25,6	16,9	17,7	26,8	19,6	1,2	0,9	1,4	0,7	1,3

продолжение

	Всего					в том числе оставили последнее место работы				
						менее 1 месяца				
	2005	2006	2007	2008	2009	2005	2006	2007	2008	2009
завершение предпринимательской деятельности	3,3	4,3	1,2	1,3	4,4	0,3	0,3	0,3	0,1	0,2
ведение домашнего хозяйства	36,7	51,6	49,3	42,5	40,2	0,2	0,3	0,9	0,1	0,1
отсутствие работы после окончания учебного заведения	51,6	40,6	26,1	24,3	27,0	-	-	-	-	-
отсутствие любой работы	126,6	122,4	130,4	85,2	78,0	2,7	2,6	3,2	0,8	1,7
иная причина	4,9	3,6	5,9	7,6	2,6	-	0,0	0,0	0,2	0,3

продолжение

	в том числе оставили последнее место работы									
	до 3 месяцев					от 3 до 6 месяцев				
	2005	2006	2007	2008	2009	2005	2006	2007	2008	2009
Безработные - всего	37,8	47,9	48,6	58,9	58,0	55,6	50,2	47,3	50,4	56,3
из них по причинам:										
увольнения в связи с ликвидацией предприятия	0,6	2,1	3,1	2,0	3,5	1,7	1,1	0,7	1,7	3,2
увольнение в связи с сокращением штатов	3,8	4,8	6,0	4,7	15,8	4,0	6,0	2,1	4,4	12,2
увольнения по собственному желанию	10,5	15,0	9,8	16,7	16,4	13,9	14,0	11,3	21,1	15,3
увольнения в связи с окончанием договора	7,0	6,2	3,6	15,7	5,1	6,8	3,5	4,3	2,8	5,2
завершение предпринимательской деятельности	0,5	2,3	0,2	0,5	1,0	0,7	0,7	0,3	0,2	1,1
ведение домашнего хозяйства	1,7	2,1	3,5	2,3	2,9	4,8	5,0	4,4	4,9	4,1
отсутствие работы после окончания учебного заведения	-	-	-	-	-	-	-	-	-	-
отсутствие любой работы	13,2	14,4	22,5	15,7	12,7	23,6	19,3	22,4	13,4	14,0
иная причина	0,4	0,9	0,1	1,4	0,5	0,1	0,6	1,9	1,9	1,0

продолжение

	в том числе оставили последнее место работы									
	от 6 до 12 месяцев					год и более ч				
	2005	2006	2007	2008	2009	2005	2006	2007	2008	2009
Безработные - всего	60,0	60,1	51,6	43,8	49,6	159,5	133,9	106,7	91,4	84,4
из них по причинам:										
увольнения в связи с ликвидацией предприятия	2,7	2,1	4,8	6,4	3,2	13,0	6,3	5,3	5,2	3,1
увольнение в связи с сокращением штатов	14,6	14,3	6,6	6,3	15,0	29,6	18,7	10,9	9,4	12,8
увольнения по собственному желанию	12,7	15,4	10,0	10,9	10,5	30,4	24,3	21,4	20,5	14,7
увольнения в связи с окончанием договора	4,6	2,5	5,2	3,4	3,9	6,0	3,9	3,2	4,3	4,0
завершение предпринимательской деятельности	0,8	0,4	0,1	0,1	0,8	0,9	0,7	0,3	0,5	1,3
ведение домашнего хозяйства	5,3	7,7	7,3	4,6	4,0	20,8	28,6	26,6	18,8	20,1
отсутствие работы после окончания учебного заведения	-	-	-	-	-	-	-	-	-	-
отсутствие любой работы	18,6	17,1	15,4	10,9	12,0	55,7	50,1	37,3	30,6	27,9
иная причина	0,8	0,8	2,2	1,2	0,3	3,2	1,3	1,5	2,3	0,5

	окончание				
	в том числе оставили последнее место работы				
	никогда не работали				
	2005	2006	2007	2008	2009
Безработные - всего	69,0	67,4	62,4	50,7	45,7
из них по причинам:					
увольнения в связи с ликвидацией предприятия	-	-	-	-	-
увольнение в связи с сокращением штатов	-	-	-	-	-
увольнения по собственному желанию	-	-	-	-	-
увольнения в связи с окончанием договора	-	-	-	-	-
завершение предпринимательской деятельности	-	-	-	-	-
ведение домашнего хозяйства	4,0	7,8	6,6	11,9	9,1
отсутствие работы после окончания учебного заведения	51,6	40,6	26,1	24,3	27,0
отсутствие любой работы	12,9	19,0	29,6	13,9	9,6
иная причина	0,5	-	0,1	0,6	-

¹⁾ Без учета пенсионеров, учащихся дневной формы обучения, инвалидов, классифицируемых в качестве «безработных».

Сельское безработное население по причинам и продолжительности незанятости¹⁾

	тысяч человек									
	Всего					в том числе оставили последнее место работы				
						менее 1 месяца				
	2005	2006	2007	2008	2009	2005	2006	2007	2008	2009
Безработные - всего	224,5	217,0	236,5	222,3	222,4	7,5	6,0	10,0	6,3	7,4
из них по причинам:										
увольнения в связи с ликвидацией предприятия	7,5	7,3	7,2	10,1	6,9	-	0,1	-	0,2	0,4
увольнение в связи с сокращением штатов	18,3	18,6	32,5	22,5	23,9	0,4	0,4	1,7	0,3	0,8
увольнения по собственному желанию	14,5	14,6	26,0	34,8	40,8	1,5	1,0	2,3	1,4	1,4
увольнения в связи с окончанием договора	15,5	12,4	12,0	18,4	8,5	0,5	1,5	0,3	0,4	0,9
завершение предпринимательской деятельности	0,7	0,4	0,2	0,5	0,5	0,2	-	-	-	-
ведение домашнего хозяйства	25,4	15,1	27,4	21,7	14,1	1,0	0,4	2,3	1,7	1,4
отсутствие работы после окончания учебного заведения	31,2	40,3	21,5	20,1	19,0	-	-	-	-	-
отсутствие любой работы	108,9	101,7	100,4	82,4	103,6	3,8	2,2	2,5	2,0	2,4
иная причина	2,3	6,5	9,3	11,8	5,1	0,2	0,4	1,0	0,3	0,2

	продолжение									
	в том числе оставили последнее место работы									
	до 3 месяцев					от 3 до 6 месяцев				
	2005	2006	2007	2008	2009	2005	2006	2007	2008	2009
Безработные - всего	25,9	23,5	50,0	47,5	61,1	40,8	32,9	45,7	39,4	41,0
из них по причинам:										
увольнения в связи с ликвидацией предприятия	0,2	0,5	2,4	1,4	3,7	1,1	0,3	0,5	0,3	0,4
увольнение в связи с сокращением штатов	1,3	0,8	11,2	5,0	12,3	2,1	3,4	6,2	2,9	2,9
увольнения по собственному желанию	4,7	2,9	8,6	10,5	13,5	3,0	5,1	7,5	11,4	15,2
увольнения в связи с окончанием договора	4,7	2,6	5,4	8,2	2,0	6,9	3,0	3,4	4,5	3,0
завершение предпринимательской деятельности	0,1	0,1	-	0,5	0,4	0,3	0,3	-	-	0,1
ведение домашнего хозяйства	4,1	0,7	2,2	2,4	1,4	6,8	2,0	3,9	2,7	1,7

продолжение

	в том числе оставили последнее место работы									
	до 3 месяцев					от 3 до 6 месяцев				
	2005	2006	2007	2008	2009	2005	2006	2007	2008	2009
отсутствие работы после окончания учебного заведения	-	-	-	-	-	-	-	-	-	-
отсутствие любой работы	10,6	14,2	17,9	17,4	27,0	20,6	16,1	19,8	12,2	15,3
иная причина	0,3	1,7	2,2	2,2	0,9	0,1	2,8	4,3	5,4	2,4

продолжение

	в том числе оставили последнее место работы									
	от 6 до 12 месяцев					год и более				
	2005	2006	2007	2008	2009	2005	2006	2007	2008	2009
Безработные - всего	34,9	38,5	31,0	38,9	30,1	70,1	66,1	56,6	52,9	41,9
из них по причинам:										
увольнения в связи с ликвидацией предприятия	3,3	4,3	3,1	5,6	1,8	2,9	2,2	1,2	2,6	0,7
увольнение в связи с сокращением штатов	10,1	10,0	8,1	8,1	4,1	4,5	4,0	5,2	6,2	3,8
увольнения по собственному желанию	2,7	2,6	3,4	7,3	6,9	2,7	2,9	4,2	4,2	3,8
увольнения в связи с окончанием договора	1,4	1,6	2,1	3,9	1,6	2,0	3,7	0,7	1,4	1,1
завершение предпринимательской деятельности	-	-	0,2	0,1	-	0,2	-	-	-	0,0
ведение домашнего хозяйства	1,7	1,9	1,5	3,1	1,9	7,5	7,1	9,6	5,2	4,5
отсутствие работы после окончания учебного заведения	-	-	-	-	-	-	-	-	-	-
отсутствие любой работы	15,5	17,9	11,9	10,2	13,2	49,6	45,0	34,6	30,4	26,8
иная причина	0,2	0,2	0,7	0,7	0,7	0,8	1,2	1,1	2,8	1,1

окончание

	в том числе оставили последнее место работы				
	никогда не работали				
	2005	2006	2007	2008	2009
Безработные - всего	45,3	50,1	43,2	37,2	40,9
из них по причинам:					
увольнения в связи с ликвидацией предприятия	-	-	-	-	-
увольнение в связи с сокращением штатов	-	-	-	-	-
увольнения по собственному желанию	-	-	-	-	-
увольнения в связи с окончанием договора	-	-	-	-	-
завершение предпринимательской деятельности	-	-	-	-	-
ведение домашнего хозяйства	4,3	3,1	8,0	6,6	3,2
отсутствие работы после окончания учебного заведения	31,2	40,3	21,5	20,1	19,0
отсутствие любой работы	9,0	6,4	13,7	10,1	18,8
иная причина	0,8	0,3	0,1	0,4	-

¹⁾ Без учета пенсионеров, учащихся дневной формы обучения, инвалидов, классифицируемых в качестве «безработных».

Безработное население, занятое поиском работы по статусу занятости

	тысяч человек									
	2005		2006		2007		2008		2009	
	город	село	город	село	город	село	город	село	город	село
Безработные - всего	402,7	238,1	390,8	234,6	348,2	249,0	316,7	241,1	316,7	237,8
из них заняты поиском работы в качестве:										
наемных работников	213,5	95,9	224,7	96,3	213,1	116,9	171,7	104,0	193,8	120,5
в том числе:										

	окончание									
	2005		2006		2007		2008		2009	
	город	село	город	село	город	село	город	село	город	село
в государственной организации	143,5	65,4	117,9	61,0	103,7	76,2	66,6	59,3	86,0	66,7
в негосударственной организации	58,2	16,6	88,4	22,6	93,2	30,4	85,8	35,7	91,6	42,2
у физических лиц	10,4	5,1	17,3	8,2	14,9	8,2	19,0	6,7	15,8	8,3
в крестьянском (фермерском) хозяйстве	1,4	8,7	0,9	4,4	1,2	2,0	0,3	2,4	0,4	3,3
самостоятельно занятых работников	2,9	1,4	3,4	1,6	2,6	2,3	4,5	2,2	4,1	6,6
любую работу	186,2	140,8	162,7	136,7	132,5	129,7	140,6	134,9	118,9	110,7
Безработные - всего	162,4	108,2	154,6	107,9	132,6	111,9	117,8	108,7	125,2	114,1
из них заняты поиском работы в качестве:										
наемных работников	83,2	38,2	88,6	38,2	74,4	53,6	62,2	48,6	72,1	57,5
в том числе:										
в государственной организации	53,0	26,0	43,5	22,7	33,4	32,5	23,8	24,2	30,2	30,5
в негосударственной организации	24,1	6,2	39,9	10,5	34,3	15,7	32,2	19,9	38,1	21,5
у физических лиц	5,0	1,6	4,7	3,3	5,8	3,8	6,2	2,7	3,6	3,6
в крестьянском (фермерском) хозяйстве	1,1	4,4	0,5	1,7	0,9	1,6	-	1,8	0,2	1,9
самостоятельно занятых работников	1,2	0,7	1,3	0,8	1,3	1,1	2,4	1,2	2,4	3,8
любую работу	78,0	69,4	64,7	68,8	57,0	57,2	53,2	58,9	50,7	52,8
Безработные - всего	240,3	129,8	236,2	126,7	215,6	137,1	199,0	132,4	191,6	123,7
из них заняты поиском работы в качестве:										
наемных работников	130,3	57,7	136,1	58,1	138,7	63,3	109,5	55,4	121,7	62,9
в том числе:										
в государственной организации	90,5	39,4	74,5	38,3	70,3	43,7	42,8	35,1	55,8	36,1
в негосударственной организации	34,2	10,4	48,5	12,1	58,9	14,8	53,7	15,8	53,5	20,7
у физических лиц	5,4	3,6	12,6	5,0	9,2	4,4	12,8	4,0	12,3	4,7
в крестьянском (фермерском) хозяйстве	0,4	4,3	0,4	2,7	0,3	0,4	0,3	0,6	0,1	1,4
самостоятельно занятых работников	1,7	0,7	2,1	0,8	1,4	1,2	2,0	1,0	1,6	2,8
любую работу	108,3	71,5	98,0	67,9	75,5	72,6	87,4	76,0	68,2	57,9

2.4. ГОРОДСКОЕ И СЕЛЬСКОЕ ЭКОНОМИЧЕСКИ НЕАКТИВНОЕ НАСЕЛЕНИЕ

Экономически неактивное население по возрастным группам

	2005		2006		2007		2008		2009	
	город	село	город	село	город	село	город	село	город	село
Все население										
Экономически неактивное население - всего	2 259,3	1 217,6	2 276,0	1 217,9	2 127,8	1 335,4	2 056,8	1 359,4	2 147,5	1 352,9
в том числе в возрасте, лет:										
15	76,6	82,9	92,1	88,9	69,5	90,0	76,5	80,3	90,5	96,0
16-19	572,2	335,2	540,5	339,4	511,9	383,7	486,2	396,0	495,0	377,0
20-24	248,4	92,9	285,7	88,9	292,0	113,4	307,8	129,5	306,0	129,6
25-29	82,0	46,0	83,9	43,1	63,4	44,2	66,5	42,1	67,2	38,6
30-34	64,2	35,6	74,3	38,9	62,4	39,3	49,0	43,9	59,0	44,8
35-39	46,3	23,3	42,6	21,6	39,8	21,8	31,1	22,9	39,0	22,9
40-44	54,3	24,4	49,6	22,0	44,3	24,5	35,4	25,0	35,1	21,1
45-49	60,1	29,6	57,4	32,3	47,1	26,3	43,8	28,4	43,3	24,2
50-54	68,2	38,6	70,1	35,0	67,5	37,0	53,5	34,2	57,8	32,5
55-59	93,9	65,2	90,9	62,3	85,7	63,5	75,8	55,0	102,3	59,6
60-64	170,5	81,8	150,2	75,4	134,6	71,2	148,2	84,8	184,7	90,6
65 и старше	722,6	362,0	738,7	370,2	709,6	420,4	683,0	417,3	667,5	415,9
Мужчины										
Экономически неактивное население - всего	855,0	474,2	865,9	496,3	814,8	530,2	777,5	554,4	797,4	558,7
в том числе в возрасте, лет:										
15	40,7	39,3	48,7	44,9	34,9	46,8	39,8	42,0	48,2	52,7
16-19	301,8	158,6	278,9	169,4	257,3	182,9	247,2	186,2	245,7	185,7
20-24	104,5	39,0	126,1	42,8	142,2	50,1	139,1	61,9	133,0	59,5
25-29	15,0	15,8	18,6	13,0	17,4	14,1	13,5	16,5	16,9	12,9
30-34	7,5	12,1	12,5	13,7	10,2	13,6	10,2	18,3	10,0	18,1
35-39	9,1	7,9	8,6	7,0	6,5	7,3	5,1	7,4	5,5	9,1
40-44	12,2	9,7	12,5	10,3	13,2	8,8	10,1	9,8	10,2	8,5
45-49	19,5	10,5	19,8	11,8	13,5	9,7	14,1	10,3	14,2	9,2
50-54	19,1	12,9	23,1	12,4	24,3	14,2	17,9	12,2	18,5	12,8
55-59	22,8	11,8	22,6	12,0	21,8	10,4	16,1	13,5	21,7	12,6
60-64	49,5	26,6	39,1	25,7	30,9	22,8	32,2	22,5	47,5	25,6
65 и старше	253,4	129,9	255,5	133,5	242,7	149,6	232,2	153,7	226,1	152,0
Женщины										
Экономически неактивное население - всего	1 404,4	743,4	1 410,1	721,6	1 313,0	805,2	1 279,3	805,0	1 350,1	794,1
в том числе в возрасте, лет:										
15	35,9	43,6	43,4	44,0	34,6	43,1	36,7	38,3	42,3	43,3
16-19	270,4	176,6	261,6	170,0	254,6	200,8	239,0	209,8	249,3	191,3
20-24	143,9	53,8	159,6	46,1	149,8	63,2	168,7	67,6	172,9	70,1
25-29	67,0	30,2	65,3	30,1	46,0	30,1	52,9	25,6	50,3	25,7
30-34	56,7	23,5	61,8	25,2	52,3	25,8	38,8	25,6	49,0	26,7
35-39	37,2	15,4	34,0	14,7	33,3	14,5	26,0	15,5	33,4	13,8
40-44	42,2	14,7	37,2	11,7	31,1	15,8	25,3	15,2	24,9	12,6
45-49	40,6	19,1	37,5	20,5	33,6	16,7	29,7	18,1	29,1	15,0
50-54	49,1	25,7	47,0	22,6	43,2	22,8	35,6	22,0	39,4	19,6
55-59	71,1	53,4	68,3	50,2	64,0	53,1	59,7	41,5	80,6	47,0
60-64	121,0	55,2	111,1	49,7	103,7	48,5	116,0	62,3	137,3	65,0
65 и старше	469,2	232,1	483,2	236,8	466,9	270,8	450,8	263,6	441,4	263,9

Уровень экономической неактивности населения по возрастным группам

	в процентах									
	2005		2006		2007		2008		2009	
	город	село	город	село	город	село	город	село	город	село
Все население										
Экономически неактивное население - всего	33,5	26,2	33,3	26,0	33,0	25,5	32,0	25,2	32,7	25,1
в том числе в возрасте, лет:										
15	90,1	83,4	92,9	85,6	95,9	90,0	98,0	85,4	96,3	87,2
16-19	82,3	56,4	81,0	58,4	84,4	61,0	87,6	63,9	88,2	66,7
20-24	32,7	17,0	35,3	15,6	39,1	17,3	39,1	20,0	38,1	19,5
25-29	11,6	8,6	11,5	8,0	8,7	7,5	9,0	6,8	9,1	6,3
30-34	8,4	7,0	9,6	7,6	8,6	6,7	6,9	6,7	8,1	6,9
35-39	7,8	6,0	7,1	5,7	6,9	5,1	5,4	5,4	6,8	5,5
40-44	8,0	5,5	7,7	5,1	7,7	5,1	6,5	5,2	6,2	4,7
45-49	9,4	7,2	8,5	7,4	7,5	5,3	6,9	5,6	6,8	4,7
50-54	13,5	12,1	13,4	10,7	13,3	9,7	10,3	8,4	10,6	7,6
55-59	29,1	27,9	25,6	25,0	24,6	22,8	21,8	18,9	27,9	19,1
60-64	73,3	59,8	73,8	57,4	68,0	49,3	65,1	48,9	69,8	49,2
65 и старше	95,9	86,6	95,8	86,4	96,6	86,8	96,0	86,2	96,5	87,6
Мужчины										
Экономически неактивное население - всего	27,9	20,6	27,8	21,4	27,9	20,4	26,8	20,7	26,8	21,0
в том числе в возрасте, лет:										
15	89,2	82,1	95,0	85,3	96,5	89,7	98,8	82,5	96,6	86,4
16-19	81,9	50,4	79,4	55,0	82,0	55,0	87,5	58,8	87,4	63,2
20-24	28,0	13,3	31,7	13,8	38,0	14,5	35,5	17,8	33,2	16,8
25-29	4,6	5,5	5,4	4,7	5,0	4,5	3,8	5,0	4,7	3,9
30-34	2,1	4,8	3,5	5,3	3,1	4,7	3,2	5,5	3,0	5,6
35-39	3,2	3,9	3,0	3,7	2,4	3,4	1,9	3,6	2,1	4,4
40-44	4,0	4,4	4,4	4,8	5,1	3,7	4,1	4,0	3,9	3,7
45-49	6,7	5,1	6,5	5,3	4,8	3,9	5,0	3,9	4,9	3,6
50-54	8,5	8,5	9,5	7,9	10,7	7,7	7,6	6,3	7,6	6,0
55-59	17,3	11,7	15,3	11,1	14,8	8,6	11,2	10,2	14,2	9,1
60-64	53,7	42,8	52,6	43,0	42,8	34,2	39,3	30,8	48,1	30,9
65 и старше	94,4	81,7	94,0	79,7	94,8	80,5	93,9	81,6	95,1	84,0
Женщины										
Экономически неактивное население - всего	38,2	31,8	37,8	30,6	37,2	30,4	36,2	29,5	37,5	29,2
в том числе в возрасте, лет:										
15	91,2	84,6	90,7	85,8	95,2	90,3	97,1	88,9	95,9	88,3
16-19	82,7	63,1	82,7	62,2	87,1	67,8	87,6	69,3	89,1	70,4
20-24	37,2	21,2	38,9	17,8	40,2	20,4	42,6	22,6	42,8	22,6
25-29	17,7	12,1	17,0	11,6	12,0	10,9	13,8	8,8	13,3	9,0
30-34	13,6	9,1	14,8	10,0	13,1	8,7	10,1	8,0	12,4	8,2
35-39	12,1	8,2	10,9	7,8	11,1	6,8	8,5	7,2	10,7	6,6
40-44	11,3	6,6	10,5	5,4	9,9	6,5	8,5	6,3	8,2	5,6
45-49	11,6	9,3	10,1	9,6	9,7	6,9	8,3	7,4	8,3	5,9
50-54	17,5	15,6	16,7	13,2	15,5	11,6	12,5	10,3	13,1	9,1
55-59	37,3	40,2	33,0	35,8	31,9	33,8	29,3	26,1	37,8	26,9
60-64	86,2	73,9	86,1	69,5	82,5	62,2	79,6	62,1	82,6	64,1
65 и старше	96,7	89,6	96,8	90,6	97,6	90,7	97,1	89,2	97,2	89,8

Экономически неактивное население по уровню образования

	2005		2006		2007		2008		2009	
	город	село	город	село	город	село	город	село	город	село
тысяч человек										
Все население										
Экономически неактивное население - всего	2 259,3	1 217,6	2 276,0	1 217,9	2 127,8	1 335,4	2 056,8	1 359,4	2 147,5	1 352,9
из них имеют образование:										
высшее	217,0	37,3	233,1	44,0	227,1	46,3	218,3	49,1	238,3	54,8
незаконченное высшее	202,5	44,7	200,8	50,7	192,5	61,0	198,5	61,0	217,9	59,2
среднее профессиональное (специальное)	356,2	84,8	358,9	89,1	353,0	106,0	342,6	109,2	359,1	114,6
начальное профессиональное	146,8	43,6	159,0	42,3	169,8	47,8	172,1	51,9	149,2	36,3
среднее общее	622,2	423,6	650,0	424,3	592,4	474,2	560,2	514,8	641,0	535,0
основное общее	453,3	330,9	433,8	343,2	398,3	376,8	389,6	364,6	374,6	348,7
начальное общее	261,4	252,6	240,4	224,5	194,6	223,4	175,3	208,8	167,3	204,2
Мужчины										
Экономически неактивное население - всего	855,0	474,2	865,9	496,3	814,8	530,2	777,5	554,4	797,4	558,7
из них имеют образование:										
высшее	70,2	17,6	73,6	19,0	69,2	20,8	66,7	21,8	64,7	22,5
незаконченное высшее	96,1	18,4	92,8	20,9	88,6	22,9	89,8	27,6	99,8	24,3
среднее профессиональное (специальное)	105,4	28,3	115,9	32,5	116,7	34,8	103,4	42,8	112,9	44,2
начальное профессиональное	55,0	20,9	60,7	20,4	67,4	18,5	66,5	23,1	63,7	17,0
среднее общее	246,2	166,5	250,0	178,5	235,9	194,4	219,3	208,6	246,3	223,7
основное общее	201,6	141,1	191,6	152,2	172,1	166,9	173,9	158,9	158,6	159,0
начальное общее	80,3	81,5	81,3	72,7	64,9	71,8	57,9	71,6	51,4	68,1
Женщины										
Экономически неактивное население - всего	1 404,4	743,4	1 410,1	721,6	1 313,0	805,2	1 279,3	805,0	1 350,1	794,1
из них имеют образование:										
высшее	146,8	19,7	159,5	25,0	157,9	25,5	151,6	27,3	173,6	32,4
незаконченное высшее	106,4	26,4	107,9	29,7	103,8	38,0	108,7	33,4	118,1	34,9
среднее профессиональное (специальное)	250,7	56,5	243,0	56,5	236,4	71,1	239,2	66,5	246,2	70,4
начальное профессиональное	91,7	22,7	98,3	21,8	102,5	29,2	105,7	28,8	85,6	19,3
среднее общее	376,1	257,1	400,0	245,7	356,5	279,8	340,9	306,2	394,7	311,3
основное общее	251,7	189,8	242,3	191,0	226,2	209,9	215,8	205,6	216,1	189,7
начальное общее	181,0	171,2	159,1	151,8	129,7	151,6	117,4	137,3	115,9	136,2

Экономически неактивное население по причинам незанятости

тысяч человек

	2005		2006		2007		2008		2009	
	город	село	город	село	город	село	город	село	город	село
Все население										
Экономически неактивное население - всего	2 259,3	1 217,6	2 276,0	1 217,9	2 127,8	1 335,4	2 056,8	1 359,4	2 147,5	1 352,9
в том числе по причинам:										
учеба (дневная форма)	840,6	458,8	859,7	466,1	827,1	535,4	831,0	553,9	850,0	557,3
ведение домашнего хозяйства	141,4	65,6	128,3	74,3	112,6	85,3	100,8	84,9	114,6	77,2
выход на пенсию по состоянию здоровья	952,2	493,9	946,4	484,5	891,9	535,7	870,0	538,9	917,9	539,2
(нетрудоспособность в связи с инвалидностью)	146,7	98,1	154,3	97,2	141,9	97,6	131,6	91,6	134,2	96,0
другие причины	178,5	101,2	187,2	95,8	154,3	81,4	123,3	90,2	130,9	83,2
Мужчины										
Экономически неактивное население - всего	855,0	474,2	865,9	496,3	814,8	530,2	777,5	554,4	797,4	558,7
в том числе по причинам:										
учеба (дневная форма)	431,0	218,2	433,9	230,2	417,0	259,5	416,2	268,5	420,8	280,4
ведение домашнего хозяйства	5,7	7,5	8,2	6,9	4,4	8,6	1,6	9,1	4,2	12,6
выход на пенсию по состоянию здоровья	311,4	157,2	302,7	160,4	278,7	173,4	265,0	179,3	278,9	176,1
(нетрудоспособность в связи с инвалидностью)	67,2	48,0	72,8	48,3	72,0	47,7	67,8	50,8	62,3	50,6
другие причины	39,6	43,3	48,3	50,5	42,7	41,0	26,9	46,7	31,1	39,0
Женщины										
Экономически неактивное население - всего	1 404,4	743,4	1 410,1	721,6	1 313,0	805,2	1 279,3	805,0	1 350,1	794,1
в том числе по причинам:										
учеба (дневная форма)	409,5	240,6	425,8	235,8	410,0	275,8	414,8	285,4	429,2	276,9
ведение домашнего хозяйства	135,6	58,1	120,0	67,4	108,3	76,8	99,2	75,8	110,3	64,6
выход на пенсию по состоянию здоровья	640,8	336,7	643,7	324,1	613,2	362,3	605,0	359,6	638,9	363,1
(нетрудоспособность в связи с инвалидностью)	79,5	50,1	81,5	48,9	69,9	49,9	63,8	40,8	71,9	45,4
другие причины	138,9	57,9	139,0	45,3	111,6	40,4	96,4	43,5	99,7	44,1

Городское экономически неактивное население по причинам незанятости и возрастным группам

тысяч человек

	Всего					в том числе в возрасте, лет				
						15				
	2005	2006	2007	2008	2009	2005	2006	2007	2008	2009
Экономически неактивное население - всего	2 259,3	2 276,0	2 127,8	2 056,8	2 147,5	76,6	92,1	69,5	76,5	90,5
в том числе по причинам:										
учеба (дневная форма)	840,6	859,7	827,1	831,0	850,0	75,4	91,6	67,3	75,6	89,4
ведение домашнего хозяйства	141,4	128,3	112,6	100,8	114,6	0,1	-	-	-	-
выход на пенсию	952,2	946,4	891,9	870,0	917,9	-	-	-	-	-
по состоянию здоровья (нетрудоспособность в связи с инвалидностью)	146,7	154,3	141,9	131,6	134,2	0,8	0,4	0,6	0,4	0,4
другие причины	178,5	187,2	154,3	123,3	130,9	0,3	0,1	1,6	0,5	0,6

продолжение

	в том числе в возрасте, лет									
	16-24					25-34				
	2005	2006	2007	2008	2009	2005	2006	2007	2008	2009
Экономически неактивное население - всего	820,6	826,1	803,9	794,0	801,0	146,2	158,2	125,8	115,4	126,2
в том числе по причинам:										
учеба (дневная форма)	756,8	755,4	749,9	745,6	749,8	8,3	12,7	10,0	9,8	10,7
ведение домашнего хозяйства	17,3	15,5	14,8	14,8	14,8	62,4	55,4	44,1	43,7	50,1
выход на пенсию	-	-	-	-	-	-	-	-	-	-
по состоянию здоровья (нетрудоспособность в связи с инвалидностью)	13,0	13,2	10,7	9,4	10,7	20,5	24,5	21,7	20,5	22,6
другие причины	33,4	42,0	28,6	24,2	25,7	55,0	65,7	50,0	41,4	42,7

продолжение

	в том числе в возрасте, лет									
	35-44					45-54				
	2005	2006	2007	2008	2009	2005	2006	2007	2008	2009
Экономически неактивное население - всего	100,6	92,2	84,2	66,5	74,1	128,3	127,4	114,6	97,2	101,1
в том числе по причинам:										
учеба (дневная форма)	-	-	-	-	-	-	-	-	-	-
ведение домашнего хозяйства	36,5	29,8	28,1	22,1	26,8	21,1	21,5	20,8	16,0	17,1
выход на пенсию	0,2	0,7	0,2	0,2	0,4	16,1	13,9	11,6	8,9	11,1
по состоянию здоровья (нетрудоспособность в связи с инвалидностью)	25,8	28,0	26,0	23,0	22,3	55,1	57,7	51,1	46,8	46,3
другие причины	38,1	33,8	29,9	21,3	24,6	36,1	34,4	31,1	25,6	26,6

окончание

	в том числе в возрасте, лет									
	55-64					65 и старше				
	2005	2006	2007	2008	2009	2005	2006	2007	2008	2009
Экономически неактивное население - всего	264,4	241,1	220,3	224,1	287,1	722,6	738,7	709,6	683,0	667,5
в том числе по причинам:										
учеба (дневная форма)	-	-	-	-	-	-	-	-	-	-
ведение домашнего хозяйства	4,1	5,9	4,5	4,1	4,9	-	0,3	0,3	0,2	0,9
выход на пенсию	220,8	200,2	178,4	185,5	244,6	715,1	731,7	701,8	675,5	661,7
по состоянию здоровья (нетрудоспособность в связи с инвалидностью)	24,3	24,4	24,4	24,4	27,4	7,1	6,1	7,5	7,3	4,5
другие причины	15,1	10,6	13,1	10,1	10,2	0,4	0,7	0,0	0,1	0,4

Сельское экономически неактивное население по причинам незанятости и возрастным группам

тысяч человек

	Всего					в том числе в возрасте, лет				
						15				
	2005	2006	2007	2008	2009	2005	2006	2007	2008	2009
Экономически неактивное население - всего	1217,6	1 217,9	1 335,4	1 359,4	1 352,9	82,9	88,9	90,0	80,3	96,0
в том числе по причинам:										
учеба (дневная форма)	458,8	466,1	535,4	553,9	557,3	81,3	87,8	89,1	79,5	94,6
ведение домашнего хозяйства	65,6	74,3	85,3	84,9	77,2	0,4	-	-	-	0,1
выход на пенсию	493,9	484,5	535,7	538,9	539,2	-	-	-	-	-
по состоянию здоровья (нетрудоспособность в связи с инвалидностью)	98,1	97,2	97,6	91,6	96,0	0,6	0,8	0,4	0,4	1,1
другие причины	101,2	95,8	81,4	90,2	83,2	0,5	0,3	0,5	0,5	0,2

продолжение

	в том числе в возрасте, лет									
	16-24					25-34				
	2005	2006	2007	2008	2009	2005	2006	2007	2008	2009
Экономически неактивное население - всего	428,1	428,2	497,1	525,5	506,6	81,6	82,0	83,6	85,9	83,4
в том числе по причинам:										
учеба (дневная форма)	372,5	372,4	441,1	468,6	458,0	4,9	5,8	5,1	5,8	4,6
ведение домашнего хозяйства	13,3	11,9	18,5	20,0	12,9	21,1	29,3	33,5	30,9	28,4
выход на пенсию	-	-	-	-	-	-	-	-	-	-
по состоянию здоровья (нетрудоспособность в связи с инвалидностью)	10,5	11,7	14,8	11,1	12,6	23,3	20,0	18,0	19,5	19,7
другие причины	31,8	32,2	22,7	25,8	23,0	32,3	26,8	26,9	29,7	30,6

продолжение

	в том числе в возрасте, лет									
	35-44					45-54				
	2005	2006	2007	2008	2009	2005	2006	2007	2008	2009
Экономически неактивное население - всего	47,8	43,6	46,3	47,9	44,0	68,2	67,3	63,3	62,6	56,7
в том числе по причинам:										
учеба (дневная форма)	-	-	-	-	-	-	-	-	-	-
ведение домашнего хозяйства	14,9	12,2	17,1	17,7	16,9	11,5	17,3	12,1	12,6	13,4
выход на пенсию	0,3	0,4	0,6	0,2	0,3	12,6	7,0	10,4	9,3	6,7
по состоянию здоровья (нетрудоспособность в связи с инвалидностью)	16,8	17,8	16,4	16,2	15,9	30,6	26,4	28,7	25,1	25,8
другие причины	15,7	13,3	12,2	13,8	10,9	13,6	16,6	12,1	15,6	10,9

окончание

	в том числе в возрасте, лет									
	55-64					65 и старше				
	2005	2006	2007	2008	2009	2005	2006	2007	2008	2009
Экономически неактивное население - всего	147,1	137,7	134,7	139,8	150,2	362,0	370,2	420,4	417,3	415,9
в том числе по причинам:										
учеба (дневная форма)	-	-	-	-	-	-	-	-	-	-
ведение домашнего хозяйства	4,0	3,4	4,0	3,8	5,2	0,4	0,2	0,2	-	0,3
выход на пенсию	122,8	111,4	110,7	115,4	120,0	358,2	365,8	414,1	414,0	412,2
по состоянию здоровья (нетрудоспособность в связи с инвалидностью)	13,8	16,4	13,2	16,1	18,1	2,6	4,2	6,1	3,1	2,8
другие причины	6,5	6,5	6,8	4,5	6,9	0,8	0,1	0,1	0,2	0,7

Городское и сельское экономически неактивное население по продолжительности незанятости¹⁾

	тысяч человек									
	2005		2006		2007		2008		2009	
	город	село	город	село	город	село	город	село	город	село
Все население										
Экономически неактивное население - всего	319,9	166,8	315,5	170,1	266,9	166,7	224,1	175,1	245,4	160,4
из них не были заняты:										
менее 1 месяца	2,8	4,5	3,7	5,0	8,8	4,1	3,0	2,8	3,5	2,3
до 3 месяцев	23,0	20,5	28,1	25,9	24,4	22,8	18,6	30,9	17,5	32,0
от 3 до 6 месяцев	25,9	26,7	30,7	24,1	20,3	36,3	16,3	25,6	20,8	32,8
от 6 до 12 месяцев	39,8	15,8	38,0	21,5	35,1	18,7	26,2	21,1	20,7	17,6
год и более	165,3	57,0	141,3	56,6	111,4	44,6	102,1	46,5	101,5	35,6
из них никогда не работали	63,0	42,2	73,8	37,0	66,9	40,3	58,0	48,3	81,5	40,0
Мужчины										
Экономически неактивное население - всего	45,3	50,8	56,5	57,4	47,1	49,5	28,5	55,8	35,4	51,6
из них не были заняты:										
менее 1 месяца	1,2	1,8	1,4	2,7	1,9	2,0	1,6	1,4	1,7	0,8
до 3 месяцев	8,2	8,9	9,0	13,5	6,8	10,0	4,2	18,0	6,0	15,3
от 3 до 6 месяцев	4,6	11,1	7,7	10,9	5,8	15,6	5,2	12,8	6,6	16,7
от 6 до 12 месяцев	6,3	5,0	7,0	6,2	7,0	5,1	6,4	5,6	4,0	3,4
год и более	15,5	12,7	17,0	12,2	11,4	7,9	5,1	7,5	7,5	7,0
из них никогда не работали	9,5	11,4	14,4	11,9	14,3	9,0	6,0	10,5	9,6	8,4
Женщины										
Экономически неактивное население - всего	274,6	116,0	259,0	112,7	219,8	117,2	195,6	119,2	210,1	108,8
из них не были заняты:										
менее 1 месяца	1,6	2,7	2,3	2,2	6,9	2,1	1,3	1,4	1,8	1,5
до 3 месяцев	14,8	11,6	19,0	12,5	17,7	12,8	14,3	12,9	11,5	16,7
от 3 до 6 месяцев	21,3	15,6	22,9	13,3	14,5	20,7	11,2	12,8	14,2	16,1
от 6 до 12 месяцев	33,6	10,9	31,0	15,3	28,1	13,6	19,9	15,4	16,7	14,2
год и более	149,8	44,3	124,3	44,4	100,0	36,7	97,0	38,9	94,0	28,6
из них никогда не работали	53,5	30,8	59,4	25,1	52,6	31,2	52,0	37,8	71,9	31,7

¹⁾ Без учета пенсионеров, учащихся дневной формы обучения, инвалидов.

3. РАБОЧЕЕ ВРЕМЯ

Занятое население по фактической продолжительности рабочей недели

	тысяч человек				
	2005	2006	2007	2008	2009
Все население					
Занятое население - всего	7 261,0	7 403,5	7 631,1	7 857,2	7 903,4
в том числе отработали в неделю, часов:					
менее 6	43,2	45,2	32,2	35,3	15,5
6-10	269,8	276,0	274,0	271,4	255,5
11-15	425,1	358,9	377,1	399,6	293,6
16-20	289,7	258,7	211,9	279,8	232,9
21-25	401,5	397,6	374,4	323,8	343,4
26-30	383,8	341,8	383,2	398,9	380,9
31-35	179,2	186,5	170,1	144,0	144,6
36-40	3 925,1	4 225,5	4 511,0	4 792,8	5 114,2
41 и более	1 294,3	1 261,8	1 252,3	1 152,9	1 077,3
временно отсутствовали	49,3	51,4	45,0	58,8	45,3
отработано в неделю, в среднем на 1 занятого, часов	36	36	36	36	37
Мужчины					
Занятое население - всего	3 764,4	3 808,9	3 922,8	4 017,7	4 039,9
в том числе отработали в неделю, часов:					
менее 6	17,8	18,7	12,9	12,3	6,3
6-10	102,0	110,2	115,6	101,8	96,7
11-15	180,6	144,4	156,4	165,6	111,7
16-20	118,8	99,2	82,6	105,9	90,0
21-25	181,9	196,5	173,0	147,7	157,8
26-30	189,2	162,0	193,2	203,1	186,8
31-35	86,5	102,5	89,0	76,3	76,2
36-40	2 090,2	2 213,6	2 353,2	2 504,2	2 673,6
41 и более	782,4	742,6	735,0	685,0	632,4
временно отсутствовали	15,0	19,3	12,0	15,8	8,4
отработано в неделю, в среднем на 1 занятого, часов	37	37	37	37	38
Женщины					
Занятое население - всего	3 496,5	3 594,5	3 708,3	3 839,5	3 863,5
в том числе отработали в неделю, часов:					
менее 6	25,5	26,6	19,3	23,0	9,2
6-10	167,9	165,7	158,4	169,6	158,9
11-15	244,5	214,6	220,7	234,0	181,9
16-20	170,9	159,5	129,3	173,9	142,9
21-25	219,5	201,2	201,4	176,1	185,6
26-30	194,6	179,8	190,0	195,8	194,0
31-35	92,7	84,1	81,1	67,6	68,4
36-40	1 835,0	2 011,8	2 157,8	2 288,5	2 440,7
41 и более	511,9	519,2	517,3	467,9	444,9
временно отсутствовали	34,3	32,1	33,0	42,9	37,0
отработано в неделю, в среднем на 1 занятого, часов	34	35	35	35	36

Занятое население по фактической продолжительности рабочей недели и возрастным группам

	тысяч человек									
	Всего					в том числе в возрасте, лет				
						15				
2005	2006	2007	2008	2009	2005	2006	2007	2008	2009	
Занятое население - всего	7 261,0	7 403,5	7 631,1	7 857,2	7 903,4	23,1	20,8	12,7	14,7	17,5
в том числе отработали в неделю, часов:										
менее 6	43,2	45,2	32,2	35,3	15,5	2,1	1,9	1,3	0,6	0,8
6-10	269,8	276,0	274,0	271,4	255,5	7,4	9,0	5,1	5,7	9,4

продолжение

	Всего					в том числе в возрасте, лет				
						15				
	2005	2006	2007	2008	2009	2005	2006	2007	2008	2009
11-15	425,1	358,9	377,1	399,6	293,6	7,7	2,0	3,7	4,5	3,0
16-20	289,7	258,7	211,9	279,8	232,9	2,0	3,4	0,4	1,7	2,4
21-25	401,5	397,6	374,4	323,8	343,4	0,7	2,5	0,7	0,6	0,7
26-30	383,8	341,8	383,2	398,9	380,9	1,1	0,2	0,2	0,3	0,1
31-35	179,2	186,5	170,1	144,0	144,6	-	0,5	-	-	0,1
36-40	3 925,1	4 225,5	4 511,0	4 792,8	5 114,2	1,7	0,8	0,9	0,7	0,9
41 и более	1 294,3	1 261,8	1 252,3	1 152,9	1 077,3	0,4	0,5	0,4	0,6	0,1
временно отсутствовали	49,3	51,4	45,0	58,8	45,3	-	-	-	-	-
отработано в неделю, в среднем на 1 занятого, часов	36	36	36	36	37	14	14	14	15	13

продолжение

	в том числе в возрасте, лет									
	16-24					25-34				
	2005	2006	2007	2008	2009	2005	2006	2007	2008	2009
Занятое население, всего	1 166,1	1 203,3	1 210,0	1 194,4	1 199,3	2 102,3	2 111,4	2 213,4	2 310,7	2 304,4
в том числе отработали в неделю, часов:										
менее 6	17,1	24,2	11,0	16,1	5,1	7,8	5,4	7,6	5,0	3,1
6-10	93,2	103,9	106,2	82,6	81,4	55,6	48,4	45,3	62,5	46,1
11-15	97,3	78,8	87,3	80,8	60,8	107,2	86,8	88,0	99,4	68,2
16-20	65,8	59,6	48,6	68,0	49,8	73,8	65,8	51,8	63,4	58,3
21-25	69,6	71,3	67,4	54,2	56,0	114,6	105,8	97,9	84,8	91,4
26-30	74,1	64,1	74,1	75,0	70,5	100,1	98,2	106,4	121,0	106,5
31-35	31,9	34,6	28,5	14,3	19,3	51,9	49,4	50,9	45,7	46,8
36-40	554,1	615,2	635,4	663,0	723,3	1 174,6	1 244,9	1 358,8	1 462,1	1 551,7
41 и более	155,1	143,7	145,4	134,3	125,0	396,0	381,6	384,0	333,4	309,4
временно отсутствовали	7,8	8,0	6,0	6,0	8,1	20,6	25,1	22,7	33,4	22,9
отработано в неделю, в среднем на 1 занятого, часов	32	33	33	33	34	37	37	37	37	37

продолжение

	в том числе в возрасте, лет									
	35-44					45-54				
	2005	2006	2007	2008	2009	2005	2006	2007	2008	2009
Занятое население, всего	1 832,9	1 790,8	1 807,5	1 810,8	1 793,9	1 566,1	1 664,2	1 723,5	1 806,2	1 859,9
в том числе отработали в неделю, часов:										
менее 6	3,5	3,0	3,8	3,1	1,3	4,6	2,7	4,6	3,9	2,1
6-10	38,3	36,7	30,8	36,7	32,5	36,1	34,1	34,5	37,7	33,6
11-15	84,7	65,2	69,3	68,0	50,8	72,1	69,8	70,9	78,5	56,2
16-20	62,8	52,8	37,8	45,6	42,9	48,9	44,8	42,5	54,2	40,5
21-25	90,1	91,7	85,2	69,1	69,9	82,2	83,0	75,1	74,6	80,6
26-30	86,2	76,3	89,8	88,5	80,8	80,8	73,0	80,1	75,5	80,3
31-35	42,6	44,1	35,7	32,7	33,5	37,8	40,9	39,8	32,7	31,4
36-40	1 035,5	1 058,8	1 102,0	1 136,1	1 176,5	910,0	1 012,3	1 081,8	1 165,8	1 263,3
41 и более	377,4	352,5	346,2	320,6	297,7	287,2	297,8	287,2	277,2	267,4
временно отсутствовали	11,9	9,7	6,7	10,2	7,9	6,4	5,8	7,0	6,0	4,5

продолжение

	в том числе в возрасте, лет									
	35-44					45-54				
	2005	2006	2007	2008	2009	2005	2006	2007	2008	2009
отработано в неделю, в среднем на 1 занятого, часов	37	38	38	38	38	37	37	37	37	38

окончание

	в том числе в возрасте, лет									
	55-64					65 и старше				
	2005	2006	2007	2008	2009	2005	2006	2007	2008	2009
Занятое население - всего	483,4	522,0	574,9	624,9	645,1	87,1	90,9	89,1	95,5	83,3
в том числе отработали в неделю, часов:										
менее 6	4,6	3,6	1,9	3,2	0,8	3,5	4,5	2,1	3,3	2,4
6-10	21,1	25,4	29,2	27,0	30,6	18,3	18,4	22,9	19,1	22,0
11-15	35,9	33,2	34,8	46,1	36,2	20,2	23,1	23,0	22,2	18,4
16-20	25,7	25,4	25,3	32,1	31,3	10,8	6,9	5,4	14,8	7,7
21-25	30,9	30,6	36,3	31,5	35,6	13,3	12,7	11,8	8,9	9,2
26-30	33,6	22,2	27,8	34,1	37,9	7,8	7,8	4,7	4,4	4,7
31-35	12,5	14,2	13,4	13,6	12,1	2,3	2,8	1,7	4,9	1,3
36-40	240,7	282,4	318,9	352,4	385,3	8,5	11,0	13,2	12,7	13,3
41 и более	76,1	82,3	85,0	81,6	73,4	2,1	3,6	4,0	5,1	4,3
временно отсутствовали	2,3	2,7	2,3	3,1	1,8	0,2	0,1	0,3	-	0,1
отработано в неделю, в среднем на 1 занятого, часов	34	35	35	35	35	19	20	20	21	20

Занятое население по фактической продолжительности рабочей недели и статусу занятости

	тысяч человек				
	2005	2006	2007	2008	2009
Занятое население - всего	7 261,0	7 403,5	7 631,1	7 857,2	7 903,4
в том числе отработали в неделю, часов:					
менее 6	43,2	45,2	32,2	35,3	15,5
6-10	269,8	276,0	274,0	271,4	255,5
11-15	425,1	358,9	377,1	399,6	293,6
16-20	289,7	258,7	211,9	279,8	232,9
21-25	401,5	397,6	374,4	323,8	343,4
26-30	383,8	341,8	383,2	398,9	380,9
31-35	179,2	186,5	170,1	144,0	144,6
36-40	3 925,1	4 225,5	4 511,0	4 792,8	5 114,2
41 и более	1 294,3	1 261,8	1 252,3	1 152,9	1 077,3
временно отсутствовали	49,3	51,4	45,0	58,8	45,3
отработано в неделю, в среднем на 1 занятого, часов	36	36	36	36	37
Наемные работники - всего	4 640,5	4 776,6	4 973,5	5 199,4	5 238,8
в том числе отработали в неделю, часов:					
менее 6	3,4	1,4	1,9	1,8	1,1
6-10	21,0	21,8	11,1	18,9	9,9
11-15	32,1	30,2	22,1	27,8	17,1
16-20	118,5	107,8	92,9	93,0	88,1
21-25	83,0	81,8	66,1	50,2	51,3
26-30	115,9	107,9	126,6	131,4	108,3
31-35	64,9	69,1	73,7	57,1	48,4
36-40	3 168,1	3 370,2	3 657,2	3 887,2	4 080,9
41 и более	987,2	939,4	879,2	877,1	791,2
временно отсутствовали	46,4	47,1	42,7	55,0	42,5
отработано в неделю, в среднем на 1 занятого, часов	40	40	40	40	40
Самостоятельно занятые - всего	2 620,4	2 626,9	2 657,6	2 657,8	2 664,6
в том числе отработали в неделю, часов:					
менее 6	39,8	43,9	30,3	33,5	14,4

окончание

	2005	2006	2007	2008	2009
6-10	248,8	254,1	262,9	252,4	245,7
11-15	393,0	328,7	355,0	371,8	276,5
16-20	171,1	150,9	119,0	186,8	144,8
21-25	318,4	315,9	308,3	273,6	292,2
26-30	267,9	233,9	256,6	267,5	272,6
31-35	114,3	117,4	96,4	86,9	96,2
36-40	757,1	855,3	853,8	905,5	1 033,4
41 и более	307,1	322,4	373,1	275,9	286,1
временно отсутствовали	2,9	4,3	2,2	3,8	2,8
отработано в неделю, в среднем на 1 занятого, часов	28	29	29	29	30

Занятое население по фактической продолжительности рабочей недели в 2009 году

тысяч человек

Наемные работники

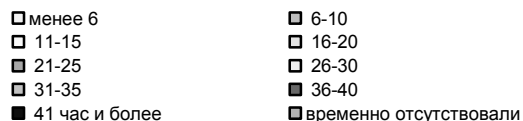
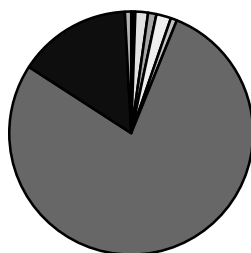

Самостоятельно занятые

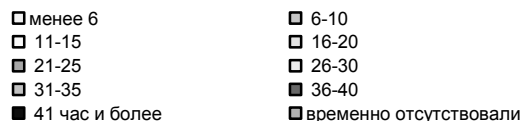
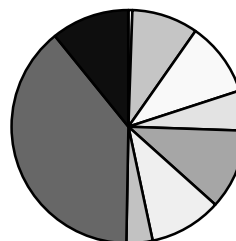

Занятое население по фактической продолжительности рабочей недели и видам экономической деятельности

тысяч человек

	Всего				
	2005	2006	2007	2008	2009
Занятое население - всего	7 261,0	7 403,5	7 631,1	7 857,2	7 903,4
из них были заняты в видах экономической деятельности:					
Сельское хозяйство, охота и лесное хозяйство	2 335,7	2 318,3	2 366,0	2 349,8	2 311,0
Рыболовство, рыбоводство	17,3	16,4	16,8	20,0	15,4
Промышленность	891,8	904,5	926,0	938,0	939,3
горнодобывающая	184,3	186,8	193,5	200,3	197,9
обрабатывающая	540,5	554,8	569,8	572,9	570,6
производство и распределение электроэнергии, газа и воды	167,1	162,9	162,7	164,8	170,8
Строительство	415,5	460,8	517,9	548,9	551,8
Торговля; ремонт автомобилей, бытовых изделий и предметов личного пользования	1 038,5	1 066,5	1 070,9	1 150,3	1 170,6
Гостиницы и рестораны	87,2	90,7	100,0	103,1	101,6

продолжение

	Всего				
	2005	2006	2007	2008	2009
Транспорт и связь	529,0	538,5	552,9	588,9	586,4
Финансовая деятельность	66,5	73,8	87,7	96,2	96,6
Операции с недвижимым имуществом, аренда и предоставление услуг потребителям	291,9	319,0	354,6	378,1	394,3
Государственное управление	330,4	335,4	343,7	352,5	373,1
Образование	689,5	720,5	732,9	754,3	769,5
Здравоохранение и предоставление социальных услуг	328,2	331,5	335,9	347,3	351,4
Предоставление коммунальных, социальных и персональных услуг	203,0	198,2	197,4	205,4	220,9
Предоставление услуг по ведению домашнего хозяйства	36,3	29,2	28,4	24,4	21,4

продолжение

	в том числе отработали в неделю, часов									
	менее 6					6-15				
	2005	2006	2007	2008	2009	2005	2006	2007	2008	2009
Занятое население - всего	43,2	45,2	32,2	35,3	15,5	694,9	634,9	651,1	671,0	549,2
из них были заняты в видах экономической деятельности:										
Сельское хозяйство, охота и лесное хозяйство	37,4	35,0	27,9	32,5	14,3	605,0	563,4	605,0	623,6	519,9
Рыболовство, рыбоводство	-	-	-	-	-	0,5	0,5	0,5	0,4	0,1
Промышленность	0,4	-	-	-	0,0	3,6	4,0	3,5	3,8	1,7
горнодобывающая	-	-	-	-	-	0,7	0,0	0,2	0,4	-
обрабатывающая	-	-	-	-	0,0	2,3	2,8	2,9	2,4	1,4
производство и распределение электроэнергии, газа и воды	0,4	-	-	-	-	0,5	1,1	0,3	1,1	0,3
Строительство	0,8	-	-	-	0,1	2,9	2,3	1,3	2,0	1,3
Торговля; ремонт автомобилей, бытовых изделий и предметов личного пользования	2,1	8,5	2,8	1,5	0,4	41,7	28,2	16,2	12,7	9,8
Гостиницы и рестораны	0,3	-	-	-	-	2,0	1,7	3,0	3,6	1,0
Транспорт и связь	0,2	-	-	0,3	0,0	10,2	7,0	4,8	6,5	2,0
Финансовая деятельность	-	-	-	-	-	0,9	0,3	0,1	-	-
Операции с недвижимым имуществом, аренда и предоставление услуг потребителям	0,6	0,6	0,9	0,4	0,2	2,9	2,2	2,7	1,4	0,8
Государственное управление	0,3	0,0	-	-	-	0,7	1,3	0,5	0,2	0,7
Образование	0,7	0,7	0,2	0,1	0,4	15,2	15,1	8,9	13,0	7,5
Здравоохранение и предоставление социальных услуг	0,1	0,2	0,2	0,3	0,1	1,6	2,0	1,3	0,9	0,8
Предоставление коммунальных, социальных и персональных услуг	0,2	0,1	0,1	0,1	0,0	6,3	4,8	1,9	1,8	2,5
Предоставление услуг по ведению домашнего хозяйства	0,2	-	-	-	-	1,6	2,0	1,4	1,0	1,1

продолжение

	в том числе отработали в неделю, часов									
	16-25					26-35				
	2005	2006	2007	2008	2009	2005	2006	2007	2008	2009
Занятое население - всего	691,1	656,3	586,3	603,6	576,3	562,9	528,3	553,2	542,9	525,5
из них были заняты в видах экономической деятельности:										

продолжение

	в том числе отработали в неделю, часов									
	16-25					26-35				
	2005	2006	2007	2008	2009	2005	2006	2007	2008	2009
Сельское хозяйство, охота и лесное хозяйство	447,6	421,9	395,8	384,8	403,3	322,3	331,5	337,3	349,2	338,7
Рыболовство, рыбоводство	4,0	4,3	3,0	2,2	1,6	2,0	1,1	2,1	1,6	1,3
Промышленность	10,7	11,4	6,5	6,4	9,4	25,3	21,7	24,5	24,5	26,5
горнодобывающая	2,4	2,7	0,8	0,9	1,7	3,0	1,5	5,1	4,0	3,7
обрабатывающая	6,5	6,5	5,1	4,8	6,3	20,9	18,6	17,9	18,3	21,9
производство и распределение электроэнергии, газа и воды	1,8	2,3	0,6	0,6	1,5	1,4	1,6	1,5	2,2	0,8
Строительство	7,9	6,5	6,9	8,8	8,3	12,0	11,3	12,4	14,5	15,7
Торговля; ремонт автомобилей, бытовых изделий и предметов личного пользования	71,7	74,2	58,2	91,3	49,0	78,9	61,0	66,1	49,1	52,8
Гостиницы и рестораны	1,8	1,5	2,1	2,0	3,1	3,9	2,4	3,7	2,4	3,0
Транспорт и связь	17,1	11,8	6,4	7,0	7,4	27,5	16,7	24,5	25,2	20,6
Финансовая деятельность	0,4	0,4	0,1	-	0,1	0,8	1,0	0,7	0,6	0,3
Операции с недвижимым имуществом, аренда и предоставление услуг										
потребителям	4,1	4,5	3,4	3,6	4,3	5,0	6,1	5,1	5,6	4,9
Государственное управление	4,3	2,0	2,4	2,0	1,9	4,0	2,7	4,7	1,9	3,5
Образование	99,3	100,1	89,7	81,0	72,6	53,1	52,6	49,8	48,8	39,6
Здравоохранение и предоставление социальных услуг	8,5	7,4	5,0	3,6	5,8	12,1	7,6	11,2	9,2	7,4
Предоставление коммунальных, социальных и персональных услуг	8,9	6,1	5,5	8,9	7,2	10,3	10,1	6,0	6,0	7,5
Предоставление услуг по ведению домашнего хозяйства	4,9	4,0	1,3	2,0	2,2	5,7	2,6	4,9	4,3	3,8

продолжение

	в том числе отработали в неделю, часов									
	36 и более					временно отсутствовали				
	2005	2006	2007	2008	2009	2005	2006	2007	2008	2009
Занятое население - всего	5 219,5	5 487,3	5 763,3	5 945,7	6 191,6	49,3	51,4	45,0	58,8	45,3
из них были заняты в видах экономической деятельности:										
Сельское хозяйство, охота и лесное хозяйство	911,8	952,6	990,7	948,0	1 031,1	11,7	13,9	9,2	11,7	3,8
Рыболовство, рыбоводство	10,4	10,1	11,2	15,8	12,4	0,5	0,4	-	-	0,0
Промышленность	844,6	859,4	886,4	894,5	893,3	7,3	8,1	5,1	8,8	8,5
горнодобывающая	177,3	181,6	187,3	194,2	192,2	0,9	0,9	-	0,8	0,4
обрабатывающая	505,9	521,1	539,8	540,4	533,8	4,9	5,8	4,0	7,0	7,2
производство и распределение электроэнергии, газа и воды	161,4	156,6	159,2	160,0	167,2	1,5	1,3	1,1	1,0	1,0
Строительство	389,7	438,9	494,8	521,1	523,9	2,1	1,8	2,5	2,5	2,6
Торговля; ремонт автомобилей, бытовых изделий и предметов личного пользования	839,9	890,3	922,0	988,8	1 053,7	4,2	4,3	5,5	6,9	4,9
Гостиницы и рестораны	78,1	84,1	90,9	94,3	93,7	1,0	1,0	0,3	0,8	0,9
Транспорт и связь	473,0	500,8	515,3	547,8	554,0	1,1	2,2	1,8	2,1	2,3
Финансовая деятельность	64,2	71,2	85,3	93,5	94,0	0,2	0,9	1,6	2,1	2,1

окончание

	в том числе отработали в неделю, часов									
	36 и более					временно отсутствовали				
	2005	2006	2007	2008	2009	2005	2006	2007	2008	2009
Операции с недвижимым имуществом, аренда и предоставление услуг потребителям	275,8	302,0	339,4	364,2	381,3	3,5	3,6	3,1	2,9	2,9
Государственное управление	319,5	325,3	331,7	344,0	363,8	1,7	4,0	4,4	4,4	3,2
Образование	511,6	545,4	577,4	600,7	639,0	9,7	6,5	6,9	10,6	10,3
Здравоохранение и предоставление социальных услуг	300,3	311,6	315,3	328,5	333,9	5,4	2,7	2,8	4,9	3,2
Предоставление коммунальных, социальных и персональных услуг	176,4	174,9	182,5	187,5	203,1	0,9	2,2	1,4	1,1	0,6
Предоставление услуг по ведению домашнего хозяйства	23,9	20,5	20,4	17,0	14,4	0,1	-	0,4	-	-

Занятое население по фактической продолжительности рабочей недели и группам занятий

тысяч человек

	Всего				
	2005	2006	2007	2008	2009
Занятое население - всего	7 261,0	7 403,5	7 631,1	7 857,2	7 903,4
из них:					
Руководители органов власти и управления всех уровней, включая руководителей организаций	390,0	438,0	491,7	505,6	466,8
Специалисты высшего уровня квалификации	860,7	923,9	982,2	1 006,1	1 055,0
Специалисты среднего уровня квалификации	626,1	643,1	677,7	714,4	770,0
Служащие, занятые подготовкой информации, оформлением документации, учетом и обслуживанием	163,1	169,4	172,4	169,5	187,7
Работники сферы обслуживания, предоставления коммунальных услуг, торговли и родственных видов деятельности	959,0	1 007,3	991,1	1 077,3	1 061,1
Квалифицированные работники сельского, лесного, охотничьего хозяйства, рыбоводства и рыболовства	1 264,0	1 075,0	1 124,3	1 281,1	1 170,8
Квалифицированные рабочие промышленных организаций, строительства, транспорта и связи, геологии и разведки недр	705,8	689,5	751,5	738,9	734,4
Операторы, аппаратчики, машинисты установок и машин и слесари-сборщики	643,6	649,6	653,4	713,1	621,2
Неквалифицированные рабочие	1 615,7	1 779,8	1 756,7	1 625,2	1 803,5
Прочие, неклассифицируемые	32,8	28,0	30,3	26,0	32,9

продолжение

	в том числе отработали в неделю, часов									
	менее 6					6-15				
	2005	2006	2007	2008	2009	2005	2006	2007	2008	2009
Занятое население - всего	43,2	45,2	32,2	35,3	15,5	694,9	634,9	651,1	671,0	549,2
из них:										
Руководители органов власти и управления всех уровней, включая руководителей организаций	0,2	0,3	-	-	-	1,8	3,1	1,1	1,5	0,7
Специалисты высшего уровня квалификации	1,3	0,3	0,3	0,6	0,4	13,9	14,7	8,5	11,8	5,9
Специалисты среднего уровня квалификации	0,2	-	-	-	0,1	5,3	4,6	2,5	2,0	2,1

продолжение

	в том числе отработали в неделю, часов									
	менее 6					6-15				
	2005	2006	2007	2008	2009	2005	2006	2007	2008	2009
Служащие, занятые подготовкой информации, оформлением документации, учетом и обслуживанием	-	0,2	-	-	-	1,7	1,3	1,7	0,8	0,8
Работники сферы обслуживания, предоставления коммунальных услуг, торговли и родственных видов деятельности	2,7	8,1	0,5	1,4	0,4	34,9	18,3	11,1	15,1	10,4
Квалифицированные работники сельского, лесного, охотничьего хозяйства, рыболовства и рыболовства	8,9	6,0	13,0	20,6	6,2	290,6	159,5	263,2	323,8	213,7
Квалифицированные рабочие промышленных организаций, строительства, транспорта и связи, геологии и разведки недр	-	-	-	0,2	0,1	5,1	5,0	5,0	4,6	1,6
Операторы, аппаратчики, машинисты установок и машин и слесари-сборщики	0,2	-	0,3	0,1	-	4,6	5,5	3,3	4,5	1,6
Неквалифицированные рабочие	29,7	30,3	18,1	12,4	8,4	336,5	422,8	354,7	306,8	312,3
Прочие, неклассифицируемые	-	-	-	-	-	0,4	-	-	-	-

продолжение

	в том числе отработали в неделю, часов									
	16-25					26-35				
	2005	2006	2007	2008	2009	2005	2006	2007	2008	2009
Занятое население - всего	691,1	656,3	586,3	603,6	576,3	562,9	528,3	553,2	542,9	525,5
из них:										
Руководители органов власти и управления всех уровней, включая руководителей организаций	3,4	5,3	4,3	2,6	2,5	10,7	9,9	9,4	9,3	6,9
Специалисты высшего уровня квалификации	82,4	87,7	79,9	74,1	66,5	44,6	46,4	45,0	40,0	33,2
Специалисты среднего уровня квалификации	19,5	16,6	12,4	10,1	11,5	18,8	16,2	20,2	18,8	13,2
Служащие, занятые подготовкой информации, оформлением документации, учетом и обслуживанием	3,5	2,2	2,7	2,6	2,1	3,1	2,5	1,7	2,1	3,6
Работники сферы обслуживания, предоставления коммунальных услуг, торговли и родственных видов деятельности	60,4	65,2	47,0	92,5	45,5	70,9	56,6	57,6	52,8	54,8
Квалифицированные работники сельского, лесного, охотничьего хозяйства, рыболовства и рыболовства	252,3	205,6	173,2	211,8	206,3	178,1	155,5	137,8	181,1	174,2
Квалифицированные рабочие промышленных организаций, строительства, транспорта и связи, геологии и разведки недр	12,3	8,4	5,7	9,5	9,3	28,3	20,1	25,7	25,0	29,5
Операторы, аппаратчики, машинисты установок и машин и слесари-сборщики	14,6	13,7	8,6	8,0	8,6	34,8	24,2	35,9	34,1	24,7
Неквалифицированные рабочие	242,7	251,7	252,6	192,2	224,0	173,7	196,8	219,8	179,6	185,3
Прочие, неклассифицируемые	-	-	-	-	-	-	-	-	-	-

окончание

	в том числе отработали в неделю, часов									
	36 и более					временно отсутствовали				
	2005	2006	2007	2008	2009	2005	2006	2007	2008	2009
Занятое население - всего	5 219,5	5 487,3	5 763,3	5 945,7	6 191,6	49,3	51,4	45,0	58,8	45,3
из них:										
Руководители органов власти и управления всех уровней, включая руководителей организаций	372,1	416,2	474,1	486,0	452,9	1,8	3,3	2,8	6,2	3,8
Специалисты высшего уровня квалификации	706,3	765,4	837,5	868,0	935,2	12,1	9,3	10,8	11,6	13,9
Специалисты среднего уровня квалификации	574,3	597,8	636,6	673,9	736,0	8,1	7,9	6,0	9,6	7,0
Служащие, занятые подготовкой информации, оформлением документации, учетом и обслуживанием	152,5	160,0	163,2	161,5	179,3	2,4	3,1	3,0	2,4	2,0
Работники сферы обслуживания, предоставления коммунальных услуг, торговли и родственных видов деятельности	785,3	854,3	868,9	908,4	945,2	4,8	4,7	6,0	7,0	4,8
Квалифицированные работники сельского, лесного, охотничьего хозяйства, рыбоводства и рыболовства	529,9	543,9	532,8	539,3	569,5	4,2	4,4	4,3	4,5	0,9
Квалифицированные рабочие промышленных организаций, строительства, транспорта и связи, геологии и разведки недр	656,2	652,0	712,5	694,2	688,6	4,0	3,9	2,6	5,3	5,3
Операторы, аппаратчики, машинисты установок и машин и слесари-сборщики	583,6	601,1	602,5	661,4	583,8	5,8	5,1	2,9	5,0	2,5
Неквалифицированные рабочие	826,9	868,9	904,7	926,9	1 068,5	6,2	9,3	6,7	7,3	5,0
Прочие, неклассифицируемые	32,4	27,7	30,3	26,0	32,7	-	0,3	-	-	0,2

Занятое население по фактической продолжительности рабочей недели и видам трудового договора

	тысяч человек									
	Всего					в том числе имели работу на неопределенный срок				
	2005	2006	2007	2008	2009	2005	2006	2007	2008	2009
Занятое население - всего	7 261,0	7 403,5	7 631,1	7 857,2	7 903,4	5 741,0	6 442,1	6 742,7	6 974,1	7 094,8
в том числе отработали в неделю, часов:										
менее 6	43,2	45,2	32,2	35,3	15,5	21,3	33,4	16,1	20,0	10,8
6-10	269,8	276,0	274,0	271,4	255,5	210,2	226,0	240,9	223,2	217,2
11-15	425,1	358,9	377,1	399,6	293,6	338,0	302,5	332,1	343,6	245,0
16-20	289,7	258,7	211,9	279,8	232,9	165,3	155,9	152,4	175,6	164,2
21-25	401,5	397,6	374,4	323,8	343,4	323,8	333,9	310,2	267,2	274,5
26-30	383,8	341,8	383,2	398,9	380,9	271,6	276,5	309,1	328,0	307,7
31-35	179,2	186,5	170,1	144,0	144,6	130,5	158,3	154,7	128,8	122,6
36-40	3 925,1	4 225,5	4 511,0	4 792,8	5 114,2	3 188,0	3 802,1	4 080,3	4 403,3	4 744,1
41 и более	1 294,3	1 261,8	1 252,3	1 152,9	1 077,3	1 049,0	1 108,3	1 104,2	1 029,8	965,2

продолжение

	Всего					в том числе имели работу на неопределенный срок				
	2005	2006	2007	2008	2009	2005	2006	2007	2008	2009
временно отсутствовали	49,3	51,4	45,0	58,8	45,3	43,3	45,3	42,7	54,6	43,6
отработано в неделю, в среднем на 1 занятого, часов	36	36	36	36	37	36	37	37	37	37

продолжение

	в том числе имели работу									
	на определенный срок					на выполнение определенного объема работ				
	2005	2006	2007	2008	2009	2005	2006	2007	2008	2009
Занятое население - всего	467,3	289,0	258,0	192,1	196,3	386,0	158,1	162,9	134,8	132,3
в том числе отработали в неделю, часов:										
менее 6	0,8	3,2	0,4	0,5	0,5	3,0	0,7	0,5	0,2	0,2
6-10	7,0	7,9	2,3	4,1	2,6	8,7	3,2	2,6	2,7	2,7
11-15	7,7	9,2	3,1	4,1	3,7	17,6	4,1	5,8	5,5	3,2
16-20	16,9	7,9	10,1	5,1	4,0	21,4	7,8	7,5	8,5	7,5
21-25	10,0	8,4	4,7	4,3	7,8	14,1	9,8	10,4	7,9	7,4
26-30	25,8	10,2	16,1	12,2	10,6	20,6	15,3	17,2	11,6	14,5
31-35	11,8	8,6	3,7	2,0	3,2	13,7	8,4	2,8	4,7	5,4
36-40	275,3	153,5	161,2	110,9	124,0	233,9	82,4	89,0	72,8	70,8
41 и более	108,2	75,7	54,4	45,6	39,0	52,2	25,0	26,7	20,3	20,3
временно отсутствовали	3,9	4,3	2,0	3,2	0,9	1,0	1,3	0,3	0,6	0,3
отработано в неделю, в среднем на 1 занятого, часов	39	38	39	38	39	36	36	36	36	36

окончание

	в том числе имели работу									
	случайную					сезонную				
	2005	2006	2007	2008	2009	2005	2006	2007	2008	2009
Занятое население - всего	222,9	136,7	126,9	120,5	112,0	443,8	377,7	340,6	435,6	368,0
в том числе отработали в неделю, часов:										
менее 6	1,6	1,5	0,2	0,3	0,2	16,5	6,5	15,0	14,4	3,8
6-10	8,7	13,7	5,6	2,9	3,0	35,3	25,1	22,5	38,4	30,1
11-15	13,0	7,5	2,9	3,6	2,7	48,9	35,6	33,2	42,7	39,1
16-20	12,4	8,5	6,9	4,2	7,3	73,6	78,6	35,0	86,4	49,8
21-25	13,9	8,1	4,8	3,5	6,0	39,6	37,5	44,2	40,9	47,7
26-30	18,9	9,6	4,2	4,7	7,4	46,9	30,1	36,6	42,3	40,7
31-35	10,9	1,7	2,4	1,2	3,5	12,4	9,6	6,6	7,2	9,9
36-40	75,1	46,3	48,5	58,1	43,3	152,9	141,2	132,0	147,6	132,0
41 и более	68,2	39,7	51,4	41,9	38,1	16,8	13,1	15,5	15,3	14,8
временно отсутствовали	0,2	-	-	-	0,4	0,9	0,5	-	0,4	0,1
отработано в неделю, в среднем на 1 занятого, часов	36	34	39	39	38	27	28	28	27	28

4. ЭКОНОМИЧЕСКАЯ ХАРАКТЕРИСТИКА НАСЕЛЕНИЯ В ТРУДОСПОСОБНОМ ВОЗРАСТЕ

4.1. ЭКОНОМИЧЕСКИ АКТИВНОЕ НАСЕЛЕНИЕ

Основные индикаторы рынка труда

	2005	2006	2007	2008	2009
Все население					
Экономически активное население, тыс. человек	7 722,5	7 842,4	8 041,5	8 196,9	8 253,9
Уровень экономической активности населения, %	79,5	79,8	80,4	81,0	80,8
Занятое население, тыс. человек	7 085,8	7 221,6	7 446,3	7 647,9	7 704,6
Уровень занятости, в % к:					
населению в трудоспособном возрасте	72,9	73,5	74,4	75,6	75,4
экономически активному населению	91,8	92,1	92,6	93,3	93,3
Наемные работники, тыс. человек	4 608,3	4 738,1	4 921,8	5 143,2	5 184,9
Доля в численности занятого населения, %	65,0	65,6	66,1	67,3	67,3
Самостоятельно занятые, тыс. человек	2 477,5	2 483,5	2 524,5	2 504,7	2 519,7
Доля в численности занятого населения, %	35,0	34,4	33,9	32,7	32,7
Безработное население, тыс. человек	636,7	620,8	595,1	549,1	549,4
Уровень безработицы, %	8,2	7,9	7,4	6,7	6,7
Уровень молодежной безработицы, % (в возрасте 16- 24 лет)	13,5	12,2	9,5	7,4	6,8
Экономически неактивное население, тыс. человек	1 994,6	1 984,1	1 962,1	1 925,3	1 961,9
Уровень экономической неактивности (пассивности) населения, %	20,5	20,2	19,6	19,0	19,2
Мужчины					
Экономически активное население, тыс. человек	3 964,7	4 001,5	4 104,5	4 180,1	4 221,9
Уровень экономической активности населения, %	82,7	82,4	82,8	83,2	83,1
Занятое население, тыс. человек	3 695,6	3 739,3	3 860,3	3 953,9	3 982,6
Уровень занятости, в % к:					
населению в трудоспособном возрасте	77,1	77,0	77,9	78,7	78,4
экономически активному населению	93,2	93,4	94,1	94,6	94,3
Наемные работники, тыс. человек	2 469,0	2 489,2	2 577,4	2 700,1	2 714,3
Доля в численности занятого населения, %	66,8	66,6	66,8	68,3	68,2
Самостоятельно занятые, тыс. человек	1 226,6	1 250,1	1 282,9	1 253,8	1 268,3
Доля в численности занятого населения, %	33,2	33,4	33,2	31,7	31,8
Безработное население, тыс. человек	269,1	262,2	244,2	226,2	239,3
Уровень безработицы, %	6,8	6,6	5,9	5,4	5,7
Уровень молодежной безработицы, % (в возрасте 16- 24 лет)	12,6	10,1	8,5	6,8	5,5
Экономически неактивное население, тыс. человек	830,8	853,5	850,8	846,5	858,8
Уровень экономической неактивности (пассивности) населения, %	17,3	17,6	17,2	16,8	16,9
Женщины					
Экономически активное население, тыс. человек	3 757,8	3 840,9	3 937,0	4 016,8	4 032,0
Уровень экономической активности населения, %	76,4	77,3	78,0	78,8	78,5
Занятое население, тыс. человек	3 390,2	3 482,3	3 586,0	3 694,0	3 722,0
Уровень занятости, в % к:					
населению в трудоспособном возрасте	68,9	70,0	71,0	72,5	72,5
экономически активному населению	90,2	90,7	91,1	92,0	92,3
Наемные работники, тыс. человек	2 139,3	2 248,9	2 344,4	2 443,1	2 470,6
Доля в численности занятого населения, %	63,1	64,6	65,4	66,1	66,4
Самостоятельно занятые, тыс. человек	1 250,9	1 233,4	1 241,6	1 250,8	1 251,4
Доля в численности занятого населения, %	36,9	35,4	34,6	33,9	33,6
Безработное население, тыс. человек	367,6	358,6	350,9	322,8	310,1
Уровень безработицы, %	9,8	9,3	8,9	8,0	7,7
Уровень молодежной безработицы, % (в возрасте 16- 24 лет)	14,6	14,8	10,6	8,2	8,3
Экономически неактивное население, тыс. человек	1 163,7	1 130,6	1 111,2	1 078,8	1 103,1
Уровень экономической неактивности (пассивности) населения, %	23,6	22,7	22,0	21,2	21,5

Экономически активное население по возрастным группам

	Экономически активное население, тыс. человек					Уровень экономической активности население, %				
	2005	2006	2007	2008	2009	2005	2006	2007	2008	2009
Всего	7 722,5	7 842,4	8 041,5	8 196,9	8 253,9	79,5	79,8	80,4	81,0	80,8
Все население										
в том числе в возрасте, лет:										
16-19	382,8	368,4	339,6	292,3	254,5	29,7	29,5	27,5	24,9	22,6
20-24	965,0	1 002,6	996,8	998,0	1 032,0	73,9	72,8	71,1	69,5	70,3
25-29	1 114,9	1 134,9	1 211,9	1 246,1	1 245,6	89,7	89,9	91,8	92,0	92,2
30-34	1 177,8	1 169,0	1 212,1	1 264,5	1 270,7	92,2	91,2	92,3	93,2	92,4
35-39	909,4	911,3	939,0	944,1	932,2	92,9	93,4	93,8	94,6	93,8
40-44	1 044,4	1 001,3	982,0	969,8	963,4	93,0	93,3	93,4	94,1	94,5
45-49	963,6	1 022,2	1 050,1	1 072,2	1 086,5	91,5	91,9	93,5	93,7	94,1
50-54	717,2	746,7	781,3	841,2	881,5	87,0	87,7	88,2	90,6	90,7
55-58	359,8	392,1	411,0	433,8	440,1	74,0	77,9	80,2	83,5	80,7
59-63	87,6	93,8	117,6	134,8	147,4	65,1	66,4	73,8	75,2	70,0
Всего	3 964,7	4 001,5	4 104,5	4 180,1	4 221,9	82,7	82,4	82,8	83,2	83,1
Мужчины										
в том числе в возрасте, лет:										
16-19	223,0	210,8	206,3	165,4	143,7	32,6	32,0	31,9	27,6	25,0
20-24	522,0	539,2	528,0	539,2	561,1	78,4	76,2	73,3	72,8	74,5
25-29	584,1	587,8	630,9	650,3	656,9	95,0	94,9	95,2	95,6	95,7
30-34	584,8	584,2	595,0	624,5	625,8	96,8	95,7	96,2	95,6	95,7
35-39	467,4	460,2	473,4	465,6	456,5	96,5	96,7	97,2	97,4	96,9
40-44	506,0	478,8	472,4	473,2	472,1	95,9	95,5	95,6	96,0	96,2
45-49	468,1	495,7	511,2	519,8	523,0	94,0	94,0	95,7	95,5	95,7
50-54	345,8	363,6	372,8	400,1	424,7	91,5	91,1	90,6	93,0	93,1
55-58	176,0	187,4	197,1	207,2	210,8	86,0	87,9	89,2	90,3	89,1
59-63	87,6	93,8	117,6	134,8	147,4	65,1	66,4	73,8	75,2	70,0
Всего	3 757,8	3 840,9	3 937,0	4 016,8	4 032,0	76,4	77,3	78,0	78,8	78,5
Женщины										
в том числе в возрасте, лет:										
16-19	159,8	157,7	133,3	126,9	110,8	26,3	26,8	22,6	22,0	20,1
20-24	443,1	463,5	468,9	458,8	470,9	69,1	69,3	68,8	66,0	66,0
25-29	530,8	547,2	581,1	595,7	588,8	84,5	85,2	88,4	88,4	88,6
30-34	593,0	584,8	617,1	640,0	644,9	88,1	87,0	88,8	90,9	89,5
35-39	442,0	451,1	465,6	478,5	475,8	89,4	90,3	90,7	92,0	91,0
40-44	538,4	522,5	509,6	496,6	491,4	90,4	91,4	91,6	92,5	92,9
45-49	495,5	526,5	538,9	552,5	563,5	89,2	90,1	91,5	92,0	92,7
50-54	371,4	383,0	408,5	441,2	456,8	83,2	84,6	86,1	88,5	88,6
55-58	183,8	204,7	213,9	226,6	229,3	65,3	70,5	73,4	78,1	74,2
59-63	-	-	-	-	-	-	-	-	-	-

Экономически активное население по уровню образования

	тысяч человек				
	2005	2006	2007	2008	2009
Всего население	7 722,5	7 842,4	8 041,5	8 196,9	8 253,9
Занятое население - всего	7 722,5	7 842,4	8 041,5	8 196,9	8 253,9
в том числе имеют образование:					
высшее	1 626,8	1 736,2	1 829,9	1 912,5	2 064,9
незаконченное высшее	272,6	285,5	274,3	287,4	242,5
среднее профессиональное (специальное)	2 108,7	2 069,0	2 170,8	2 256,7	2 219,2
начальное профессиональное	930,3	971,5	938,7	834,0	818,3
среднее общее	2 423,9	2 419,6	2 481,8	2 591,9	2 597,8
основное общее	318,1	327,7	319,0	283,8	280,3
начальное общее	42,0	32,7	26,9	30,7	30,9

	2005	2006	2007	2008	окончание 2009
		Мужчины			
Занятое население - всего	3 964,7	4 001,5	4 104,5	4 180,1	4 221,9
в том числе имеют образование:					
высшее	742,4	774,3	821,4	858,2	931,9
незаконченное высшее	124,1	145,8	129,7	131,4	118,0
среднее профессиональное (специальное)	984,3	984,3	1 044,8	1 088,1	1 079,1
начальное профессиональное	587,6	605,2	582,0	527,9	522,9
среднее общее	1 317,7	1 295,7	1 322,3	1 389,0	1 390,0
основное общее	186,0	179,4	190,0	166,7	162,2
начальное общее	22,6	16,7	14,3	18,8	17,7
		Женщины			
Занятое население - всего	3 757,8	3 840,9	3 937,0	4 016,8	4 032,0
в том числе имеют образование:					
высшее	884,5	961,9	1 008,5	1 054,3	1 133,0
незаконченное высшее	148,5	139,7	144,6	155,9	124,5
среднее профессиональное (специальное)	1 124,4	1 084,7	1 126,0	1 168,5	1 140,1
начальное профессиональное	342,7	366,3	356,7	306,1	295,4
среднее общее	1 106,2	1 123,9	1 159,5	1 202,9	1 207,9
основное общее	132,2	148,3	129,0	117,1	118,1
начальное общее	19,4	16,1	12,7	11,9	13,2

4.2. ЗАНЯТОЕ НАСЕЛЕНИЕ

Занятое население по возрастным группам

	тысяч человек				
	2005	2006	2007	2008	2009
Все население					
Занятое население - всего	7 085,8	7 221,6	7 446,3	7 647,9	7 704,6
в том числе в возрасте, лет:					
16-19	331,4	323,8	303,7	273,9	238,9
20-24	834,7	879,6	906,3	920,5	960,5
25-29	1 011,6	1 022,7	1 092,1	1 133,4	1 116,3
30-34	1 090,7	1 088,8	1 121,4	1 177,3	1 188,0
35-39	848,4	853,6	881,8	884,8	879,1
40-44	984,5	937,3	925,7	926,0	914,8
45-49	899,2	963,6	989,5	1 016,5	1 031,3
50-54	666,8	700,6	734,0	789,7	828,6
55-58	335,9	364,2	381,8	400,6	408,2
59-63	82,6	87,6	110,1	125,2	138,9
Мужчины					
Занятое население - всего	3 695,6	3 739,3	3 860,3	3 953,9	3 982,6
в том числе в возрасте, лет:					
16-19	193,6	188,9	183,6	154,8	136,8
20-24	457,5	485,3	488,1	501,7	529,0
25-29	542,9	537,2	582,7	602,0	597,0
30-34	553,0	550,7	560,9	593,7	592,4
35-39	445,0	439,1	451,9	444,1	434,8
40-44	485,6	454,4	451,1	456,4	449,7
45-49	441,9	475,3	490,9	498,8	500,7
50-54	327,8	343,3	355,8	382,8	405,1
55-58	165,5	177,6	185,2	194,5	198,1
59-63	82,6	87,6	110,1	125,2	138,9
Женщины					
Занятое население - всего	3 390,2	3 482,3	3 586,0	3 694,0	3 722,0
в том числе в возрасте, лет:					
16-19	137,7	134,9	120,1	119,1	102,0
20-24	377,2	394,3	418,2	418,8	431,5
25-29	468,7	485,5	509,4	531,4	519,3
30-34	537,7	538,1	560,5	583,6	595,6
35-39	403,4	414,5	429,8	440,7	444,3
40-44	498,8	482,9	474,6	469,6	465,0
45-49	457,3	488,3	498,6	517,7	530,7
50-54	339,0	357,3	378,2	406,9	423,5
55-58	170,4	186,6	196,7	206,1	210,1
59-63	-	-	-	-	-

Уровень занятости населения

	в процентах				
	2005	2006	2007	2008	2009
Все население					
Уровень занятости в процентах к:					
населению в возрасте 16 лет и старше	72,9	73,5	74,4	75,6	75,4
экономически активному населению	91,8	92,1	92,6	93,3	93,3
Мужчины					
Уровень занятости в процентах к:					
населению в возрасте 16 лет и старше	77,1	77,0	77,9	78,7	78,4
экономически активному населению	93,2	93,4	94,1	94,6	94,3
Женщины					
Уровень занятости в процентах к:					
населению в возрасте 16 лет и старше	68,9	70,0	71,0	72,5	72,5
экономически активному населению	90,2	90,7	91,1	92,0	92,3

Уровень занятости населения по возрастным группам

	Уровень занятости, в % к									
	населению в трудоспособном возрасте					экономически активному населению				
	2005	2006	2007	2008	2009	2005	2006	2007	2008	2009
Занятое население - всего	72,9	73,5	74,4	75,6	75,4	91,8	92,1	92,6	93,3	93,3
в том числе в возрасте, лет:										
16-19	25,7	25,9	24,6	23,3	21,2	86,6	87,9	89,4	93,7	93,9
20-24	63,9	63,9	64,6	64,1	65,4	86,5	87,7	90,9	92,2	93,1
25-29	81,4	81,0	82,8	83,7	82,6	90,7	90,1	90,1	91,0	89,6
30-34	85,4	84,9	85,3	86,7	86,4	92,6	93,1	92,5	93,1	93,5
35-39	86,7	87,5	88,1	88,6	88,4	93,3	93,7	93,9	93,7	94,3
40-44	87,6	87,4	88,1	89,9	89,7	94,3	93,6	94,3	95,5	95,0
45-49	85,4	86,7	88,1	88,8	89,4	93,3	94,3	94,2	94,8	94,9
50-54	80,9	82,3	82,9	85,0	85,3	93,0	93,8	94,0	93,9	94,0
55-58	69,1	72,3	74,5	77,1	74,8	93,3	92,9	92,9	92,4	92,8
59-63	61,4	62,0	69,1	69,8	66,0	94,3	93,4	93,7	92,8	94,3

Занятое население по уровню образования

	тысяч человек				
	2005	2006	2007	2008	2009
Все население					
Занятое население - всего	7 085,8	7 221,6	7 446,3	7 647,9	7 704,6
из них имеют образование:					
высшее	1 552,7	1 655,7	1 748,4	1 828,7	1 960,7
незаконченное высшее	236,9	250,4	243,6	248,3	217,4
среднее профессиональное (специальное)	1 949,2	1 912,1	2 021,2	2 130,2	2 081,9
начальное профессиональное	857,6	899,8	869,9	779,4	774,6
среднее общее	2 169,8	2 186,0	2 254,5	2 379,7	2 392,1
основное общее	284,0	288,3	284,9	253,8	251,6
начальное общее	35,6	29,2	23,9	27,7	26,2
Мужчины					
Занятое население - всего	3 695,6	3 739,3	3 860,3	3 953,9	3 982,6
из них имеют образование:					
высшее	712,6	748,5	796,6	829,9	893,4
незаконченное высшее	110,1	128,0	116,1	110,7	108,5
среднее профессиональное (специальное)	930,2	926,0	987,2	1 046,4	1 023,8
начальное профессиональное	548,1	569,8	550,1	501,0	498,9
среднее общее	1 205,8	1 191,6	1 225,7	1 297,0	1 295,6
основное общее	169,3	160,7	171,1	151,8	147,2
начальное общее	19,5	14,6	13,5	17,2	15,2
Женщины					
Занятое население - всего	3 390,2	3 482,3	3 586,0	3 694,0	3 722,0
из них имеют образование:					
высшее	840,1	907,1	951,8	998,8	1 067,3
незаконченное высшее	126,8	122,4	127,5	137,7	108,9
среднее профессиональное (специальное)	1 018,9	986,0	1 034,0	1 083,9	1 058,2
начальное профессиональное	309,5	330,1	319,7	278,4	275,7
среднее общее	964,0	994,5	1 028,8	1 082,7	1 096,5
основное общее	114,7	127,7	113,8	102,0	104,4
начальное общее	16,2	14,6	10,4	10,5	11,0

Уровень занятости населения по образованию

	Уровень занятости , в % к									
	населению в трудоспособном возрасте					экономически активному населению				
	2005	2006	2007	2008	2009	2005	2006	2007	2008	2009
Занятое население - всего	72,9	73,5	74,4	75,6	75,4	91,8	92,1	92,6	93,3	93,3
из них имеют образование:										
высшее	88,9	88,6	89,2	90,4	89,0	95,4	95,4	95,5	95,6	95,0
незаконченное высшее	46,4	47,7	47,2	46,4	43,0	86,9	87,7	88,8	86,4	89,6
среднее профессиональное (специальное)	83,1	83,1	84,0	86,3	84,9	92,4	92,4	93,1	94,4	93,8
начальное профессиональное	81,3	82,6	82,7	81,6	84,4	92,2	92,6	92,7	93,5	94,7
среднее общее	68,2	68,5	70,3	72,0	70,9	89,5	90,3	90,8	91,8	92,1
основное общее	36,7	38,0	36,7	34,4	37,1	89,3	88,0	89,3	89,4	89,8
начальное общее	34,6	32,4	27,1	29,7	30,5	84,8	89,2	88,8	90,1	84,7

Занятое население по статусу занятости

	тысяч человек				
	2005	2006	2007	2008	2009
Все население					
Занятое население - всего	7 085,8	7 221,6	7 446,3	7 647,9	7 704,6
Наемные работники	4 608,3	4 738,1	4 921,8	5 143,2	5 184,9
в том числе занятые:					
в государственной организации	1 765,1	1 689,6	1 663,0	1 665,1	1 741,9
в негосударственной организации у физических лиц	1 964,9	2 178,9	2 315,7	2 477,6	2 456,7
в крестьянском (фермерском) хозяйстве	561,8	555,1	573,2	615,4	665,6
Самостоятельно занятые	316,5	314,6	369,9	385,0	320,7
в том числе:	2 477,5	2 483,5	2 524,5	2 504,7	2 519,7
работодатели	87,5	105,6	121,1	118,6	169,8
самостоятельные работники	2 286,7	2 263,9	2 297,3	2 299,3	2 264,7
члены производственного кооператива	33,0	30,2	30,9	26,6	21,1
неоплачиваемые работники семейных предприятий	70,3	83,8	75,2	60,2	64,1
Мужчины					
Занятое население - всего	3 695,6	3 739,3	3 860,3	3 953,9	3 982,6
Наемные работники	2 469,0	2 489,2	2 577,4	2 700,1	2 714,3
в том числе занятые:					
в государственной организации	731,9	686,3	659,6	647,4	698,4
в негосударственной организации у физических лиц	1 221,4	1 312,3	1 391,8	1 489,2	1 480,4
в крестьянском (фермерском) хозяйстве	285,6	281,5	281,6	309,2	324,4
Самостоятельно занятые	230,1	209,1	244,4	254,3	211,2
в том числе:	1 226,6	1 250,1	1 282,9	1 253,8	1 268,3
работодатели	67,1	72,9	80,6	77,3	106,2
самостоятельные работники	1 097,5	1 113,3	1 150,0	1 130,9	1 118,0
члены производственного кооператива	22,7	20,7	17,6	19,7	13,5
неоплачиваемые работники семейных предприятий	39,3	43,2	34,6	25,9	30,6
Женщины					
Занятое население - всего	3 390,2	3 482,3	3 586,0	3 694,0	3 722,0
Наемные работники	2 139,3	2 248,9	2 344,4	2 443,1	2 470,6
в том числе занятые:					
в государственной организации	1 033,2	1 003,3	1 003,4	1 017,7	1 043,5
в негосударственной организации	743,5	866,6	923,9	988,4	976,3

окончание

	2005	2006	2007	2008	2009
у физических лиц	276,2	273,6	291,6	306,3	341,2
в крестьянском (фермерском) хозяйстве	86,4	105,5	125,5	130,7	109,5
Самостоятельно занятые	1 250,9	1 233,4	1 241,6	1 250,8	1 251,4
в том числе:					
работодатели	20,4	32,8	40,5	41,3	63,6
самостоятельные работники	1 189,2	1 150,6	1 147,3	1 168,4	1 146,7
члены производственного кооператива	10,2	9,5	13,2	6,9	7,6
неоплачиваемые работники семейных предприятий	31,0	40,5	40,6	34,3	33,5

Занятое население по видам экономической деятельности

	2005	2006	2007	2008	2009
тысяч человек					
Все население					
Занятое население - всего	7 085,8	7 221,6	7 446,3	7 647,9	7 704,6
в том числе:					
Сельское хозяйство, охота и лесное хозяйство	2 202,1	2 185,7	2 238,7	2 221,7	2 175,2
Рыболовство, рыбоводство	17,3	16,2	16,6	19,9	15,2
Промышленность	886,8	898,8	917,9	930,8	931,5
горнодобывающая	183,9	186,4	192,7	199,2	196,0
обрабатывающая	536,5	550,6	564,9	568,5	566,8
производство и распределение электроэнергии, газа и воды	166,4	161,7	160,3	163,1	168,7
Строительство	412,9	456,5	514,4	543,8	547,2
Торговля; ремонт автомобилей, бытовых изделий и предметов личного пользования	1 024,5	1 049,6	1 057,3	1 121,5	1 153,7
Гостиницы и рестораны	86,8	89,6	98,9	102,2	100,6
Транспорт и связь	525,9	534,0	548,6	584,6	582,9
Финансовая деятельность	66,1	73,1	87,2	95,8	94,6
Операции с недвижимым имуществом, аренда и предоставление услуг потребителям	290,1	316,8	350,8	374,1	390,6
Государственное управление	328,7	333,7	340,5	349,0	370,6
Образование	681,2	713,8	723,1	739,5	759,7
Здравоохранение и предоставление социальных услуг	325,4	328,6	331,5	340,9	344,9
Предоставление коммунальных, социальных и персональных услуг	201,5	196,1	192,6	200,3	216,9
Предоставление услуг по ведению домашнего хозяйства	36,2	29,1	28,3	23,7	21,1
Мужчины					
Занятое население - всего	3 695,6	3 739,3	3 860,3	3 953,9	3 982,6
в том числе:					
Сельское хозяйство, охота и лесное хозяйство	1 191,3	1 183,8	1 218,8	1 188,0	1 156,5
Рыболовство, рыбоводство	14,5	11,7	13,5	16,1	11,3
Промышленность	594,8	599,3	611,5	621,9	625,7
горнодобывающая	138,9	132,9	142,7	148,6	152,0
обрабатывающая	341,6	350,7	358,6	358,8	356,3
производство и распределение электроэнергии, газа и воды	114,3	115,8	110,1	114,5	117,3
Строительство	327,2	345,8	382,7	417,6	415,9
Торговля; ремонт автомобилей, бытовых изделий и предметов личного пользования	417,6	420,3	422,9	461,4	473,0
Гостиницы и рестораны	21,6	24,7	28,3	31,6	30,7
Транспорт и связь	400,1	397,7	414,3	431,9	436,6
Финансовая деятельность	24,3	27,8	35,4	36,9	35,5
Операции с недвижимым имуществом, аренда и предоставление услуг потребителям	157,7	167,8	177,2	180,8	193,0
Государственное управление	195,0	192,4	192,3	199,9	212,2

окончание

	2005	2006	2007	2008	2009
Образование	179,4	189,2	191,0	193,1	206,7
Здравоохранение и предоставление социальных услуг	64,6	78,8	79,5	82,0	84,6
Предоставление коммунальных, социальных и персональных услуг	95,4	92,6	86,6	86,0	95,5
Предоставление услуг по ведению домашнего хозяйства	12,2	7,3	6,3	6,6	5,4
Женщины					
Занятое население - всего	3 390,2	3 482,3	3 586,0	3 694,0	3 722,0
в том числе:					
Сельское хозяйство, охота и лесное хозяйство	1 010,8	1 002,0	1 019,8	1 033,7	1 018,7
Рыболовство, рыбоводство	2,9	4,5	3,1	3,8	3,9
Промышленность	292,0	299,5	306,4	308,9	305,9
горнодобывающая	45,0	53,6	50,0	50,6	44,0
обрабатывающая	194,9	200,0	206,3	209,7	210,4
производство и распределение электроэнергии, газа и воды	52,1	46,0	50,2	48,6	51,4
Строительство	85,7	110,7	131,6	126,2	131,3
Торговля; ремонт автомобилей, бытовых изделий и предметов личного пользования	607,0	629,3	634,4	660,2	680,6
Гостиницы и рестораны	65,2	64,9	70,6	70,6	69,9
Транспорт и связь	125,8	136,2	134,3	152,8	146,3
Финансовая деятельность	41,8	45,3	51,8	58,8	59,1
Операции с недвижимым имуществом, аренда и предоставление услуг потребителям	132,5	149,0	173,6	193,3	197,6
Государственное управление	133,7	141,3	148,2	149,1	158,4
Образование	501,8	524,6	532,2	546,3	553,0
Здравоохранение и предоставление социальных услуг	260,8	249,8	251,9	258,9	260,2
Предоставление коммунальных, социальных и персональных услуг	106,1	103,5	105,9	114,3	121,4
Предоставление услуг по ведению домашнего хозяйства	24,0	21,7	22,0	17,1	15,7

Занятое население по видам экономической деятельности и статусу занятости

тысяч человек

	Всего				
	2005	2006	2007	2008	2009
Занятое население - всего	7 085,8	7 221,6	7 446,3	7 647,9	7 704,6
в том числе:					
Сельское хозяйство, охота и лесное хозяйство	2 202,1	2 185,7	2 238,7	2 221,7	2 175,2
Рыболовство, рыбоводство	17,3	16,2	16,6	19,9	15,2
Промышленность	886,8	898,8	917,9	930,8	931,5
горнодобывающая	183,9	186,4	192,7	199,2	196,0
обрабатывающая	536,5	550,6	564,9	568,5	566,8
производство и распределение электроэнергии, газа и воды	166,4	161,7	160,3	163,1	168,7
Строительство	412,9	456,5	514,4	543,8	547,2
Торговля; ремонт автомобилей, бытовых изделий и предметов личного пользования	1 024,5	1 049,6	1 057,3	1 121,5	1 153,7
Гостиницы и рестораны	86,8	89,6	98,9	102,2	100,6
Транспорт и связь	525,9	534,0	548,6	584,6	582,9
Финансовая деятельность	66,1	73,1	87,2	95,8	94,6
Операции с недвижимым имуществом, аренда и предоставление услуг потребителям	290,1	316,8	350,8	374,1	390,6
Государственное управление	328,7	333,7	340,5	349,0	370,6
Образование	681,2	713,8	723,1	739,5	759,7
Здравоохранение и предоставление социальных услуг	325,4	328,6	331,5	340,9	344,9

окончание

	Всего				
	2005	2006	2007	2008	2009
Предоставление коммунальных, социальных и персональных услуг	201,5	196,1	192,6	200,3	216,9
Предоставление услуг по ведению домашнего хозяйства	36,2	29,1	28,3	23,7	21,1
Наемные работники - всего	4 608,3	4 738,1	4 921,8	5 143,2	5 184,9
в том числе:					
Сельское хозяйство, охота и лесное хозяйство	599,8	607,1	640,0	672,2	637,1
Рыболовство, рыбоводство	7,0	7,6	8,4	8,8	9,0
Промышленность	865,5	876,2	893,9	904,1	899,9
горнодобывающая	183,9	186,4	192,7	199,2	196,0
обрабатывающая	515,3	528,0	540,9	541,8	535,2
производство и распределение электроэнергии, газа и воды	166,4	161,7	160,3	163,1	168,7
Строительство	351,4	386,6	426,6	447,6	444,7
Торговля; ремонт автомобилей, бытовых изделий и предметов личного пользования	473,5	481,3	497,3	562,8	574,1
Гостиницы и рестораны	73,3	76,8	81,2	85,9	84,8
Транспорт и связь	400,8	397,5	409,9	434,7	441,5
Финансовая деятельность	66,1	73,1	87,2	95,8	94,6
Операции с недвижимым имуществом, аренда и предоставление услуг потребителям	275,2	299,4	328,2	342,3	354,1
Государственное управление	328,7	333,7	340,5	349,0	370,6
Образование	676,1	708,0	719,0	735,8	754,5
Здравоохранение и предоставление социальных услуг	319,3	321,9	323,7	334,1	337,2
Предоставление коммунальных, социальных и персональных услуг	155,8	155,2	152,5	157,2	171,2
Предоставление услуг по ведению домашнего хозяйства	15,3	13,6	13,3	12,9	11,6
Самостоятельно занятые - всего	2 477,5	2 483,5	2 524,5	2 504,7	2 519,7
в том числе:					
Сельское хозяйство, охота и лесное хозяйство	1 602,4	1 578,6	1 598,6	1 549,6	1 538,1
Рыболовство, рыбоводство	10,4	8,6	8,2	11,1	6,2
Промышленность	21,2	22,6	24,0	26,7	31,6
горнодобывающая	-	-	-	-	-
обрабатывающая	21,2	22,6	24,0	26,7	31,6
производство и распределение электроэнергии, газа и воды	-	-	-	-	-
Строительство	61,4	69,9	87,7	96,2	102,5
Торговля; ремонт автомобилей, бытовых изделий и предметов личного пользования	551,0	568,3	560,0	558,7	579,6
Гостиницы и рестораны	13,5	12,8	17,7	16,2	15,8
Транспорт и связь	125,1	136,5	138,8	149,9	141,3
Финансовая деятельность	-	-	-	-	-
Операции с недвижимым имуществом, аренда и предоставление услуг потребителям	14,9	17,4	22,6	31,7	36,6
Государственное управление	-	-	-	-	-
Образование	5,1	5,7	4,1	3,7	5,2
Здравоохранение и предоставление социальных услуг	6,0	6,7	7,7	6,8	7,6
Предоставление коммунальных, социальных и персональных услуг	45,6	40,9	40,0	43,2	45,7
Предоставление услуг по ведению домашнего хозяйства	20,8	15,4	15,0	10,8	9,5

4.3. БЕЗРАБОТНОЕ НАСЕЛЕНИЕ

Безработное население по возрастным группам

	тысяч человек				
	2005	2006	2007	2008	2009
Все население					
Безработное население - всего	636,7	620,8	595,1	549,1	549,4
в том числе в возрасте, лет:					
16-19	51,4	44,6	35,9	18,4	15,6
20-24	130,4	123,1	90,6	77,6	71,5
25-29	103,3	112,3	119,9	112,7	129,3
30-34	87,1	80,2	90,8	87,2	82,7
35-39	60,9	57,8	57,3	59,3	53,1
40-44	60,0	64,1	56,3	43,7	48,6
45-49	64,4	58,6	60,6	55,8	55,2
50-54	50,4	46,1	47,3	51,5	52,9
55-58	23,9	27,9	29,1	33,2	31,9
59-63	5,0	6,2	7,5	9,7	8,4
Мужчины					
Безработное население - всего	269,1	262,2	244,2	226,2	239,3
в том числе в возрасте, лет:					
16-19	29,3	21,9	22,7	10,6	6,9
20-24	64,4	53,9	39,9	37,5	32,1
25-29	41,2	50,6	48,1	48,3	59,8
30-34	31,8	33,5	34,1	30,8	33,4
35-39	22,4	21,1	21,5	21,5	21,6
40-44	20,4	24,4	21,2	16,8	22,3
45-49	26,1	20,4	20,3	21,0	22,4
50-54	18,0	20,3	17,0	17,2	19,6
55-58	10,5	9,9	11,9	12,7	12,6
59-63	5,0	6,2	7,5	9,7	8,4
Женщины					
Безработное население - всего	367,6	358,6	350,9	322,8	310,1
в том числе в возрасте, лет:					
16-19	22,1	22,8	13,2	7,8	8,7
20-24	65,9	69,2	50,6	40,1	39,4
25-29	62,1	61,7	71,7	64,4	69,5
30-34	55,3	46,7	56,6	56,4	49,3
35-39	38,6	36,6	35,7	37,7	31,5
40-44	39,6	39,7	35,1	26,9	26,3
45-49	38,2	38,2	40,3	34,8	32,8
50-54	32,4	25,8	30,3	34,3	33,3
55-58	13,4	18,0	17,2	20,5	19,3
59-63	-	-	-	-	-

Уровень безработицы по возрастным группам

	в процентах				
	2005	2006	2007	2008	2009
Все население					
Безработное население - всего	8,2	7,9	7,4	6,7	6,7
в том числе в возрасте, лет:					
16-19	13,4	12,1	10,6	6,3	6,1
20-24	13,5	12,3	9,1	7,8	6,9
25-29	9,3	9,9	9,9	9,0	10,4
30-34	7,4	6,9	7,5	6,9	6,5
35-39	6,7	6,3	6,1	6,3	5,7
40-44	5,7	6,4	5,7	4,5	5,0
45-49	6,7	5,7	5,8	5,2	5,1
50-54	7,0	6,2	6,0	6,1	6,0
55-58	6,7	7,1	7,1	7,6	7,2
59-63	5,7	6,6	6,3	7,2	5,7

	окончание				
	2005	2006	2007	2008	2009
	Мужчины				
Безработное население - всего	6,8	6,6	5,9	5,4	5,7
в том числе в возрасте, лет:					
16-19	13,2	10,4	11,0	6,4	4,8
20-24	12,3	10,0	7,6	7,0	5,7
25-29	7,0	8,6	7,6	7,4	9,1
30-34	5,4	5,7	5,7	4,9	5,3
35-39	4,8	4,6	4,5	4,6	4,7
40-44	4,0	5,1	4,5	3,5	4,7
45-49	5,6	4,1	4,0	4,0	4,3
50-54	5,2	5,6	4,6	4,3	4,6
55-58	6,0	5,3	6,0	6,1	6,0
59-63	5,7	6,6	6,3	7,2	5,7
	Женщины				
Безработное население - всего	9,8	9,3	8,9	8,0	7,7
в том числе в возрасте, лет:					
16-19	13,8	14,4	9,9	6,1	7,9
20-24	14,9	14,9	10,8	8,7	8,4
25-29	11,7	11,3	12,3	10,8	11,8
30-34	9,3	8,0	9,2	8,8	7,6
35-39	8,7	8,1	7,7	7,9	6,6
40-44	7,4	7,6	6,9	5,4	5,4
45-49	7,7	7,2	7,5	6,3	5,8
50-54	8,7	6,7	7,4	7,8	7,3
55-58	7,3	8,8	8,1	9,0	8,4
59-63	-	-	-	-	-

Безработное население по уровню образования

	тысяч человек				
	2005	2006	2007	2008	2009
	Все население				
Безработные - всего	636,7	620,8	595,1	549,1	549,4
из них имеют образование:					
высшее	74,1	80,5	81,5	83,8	104,2
незаконченное высшее	35,7	35,1	30,7	39,0	25,1
среднее профессиональное (специальное)	159,6	157,0	149,6	126,4	137,2
начальное профессиональное	72,7	71,7	68,8	54,6	43,7
среднее общее	254,1	233,6	227,4	212,1	205,8
основное общее	34,1	39,4	34,1	30,0	28,7
начальное общее	6,4	3,5	3,0	3,0	4,7
	Мужчины				
Безработные - всего	269,1	262,2	244,2	226,2	239,3
из них имеют образование:					
высшее	29,8	25,8	24,9	28,3	38,5
незаконченное высшее	14,0	17,8	13,6	20,8	9,5
среднее профессиональное (специальное)	54,1	58,3	57,6	41,8	55,3
начальное профессиональное	39,4	35,4	31,9	26,9	24,0
среднее общее	111,9	104,1	96,7	92,0	94,4
основное общее	16,7	18,8	18,9	14,9	15,0
начальное общее	3,1	2,0	0,7	1,6	2,5
	Женщины				
Безработные - всего	367,6	358,6	350,9	322,8	310,1
из них имеют образование:					
высшее	44,3	54,8	56,7	55,5	65,7
незаконченное высшее	21,7	17,3	17,1	18,3	15,6
среднее профессиональное (специальное)	105,5	98,7	92,0	84,7	81,9
начальное профессиональное	33,2	36,3	36,9	27,7	19,7
среднее общее	142,2	129,4	130,7	120,2	111,4
основное общее	17,4	20,6	15,3	15,1	13,7
начальное общее	3,3	1,5	2,3	1,4	2,2

4.4. ЭКОНОМИЧЕСКИ НЕАКТИВНОЕ НАСЕЛЕНИЕ

Экономически неактивное население по возрастным группам

	Экономически неактивное население, тыс. человек					Уровень экономической неактивности населения, %				
	2005	2006	2007	2008	2009	2005	2006	2007	2008	2009
Всего	1 994,6	1 984,1	1 962,1	1 925,3	1 961,9	20,5	20,2	19,6	19,0	19,2
в том числе в возрасте, лет:										
16-19	907,4	879,9	895,6	882,1	872,0	70,3	70,5	72,5	75,1	77,4
20-24	341,2	374,5	405,3	437,3	435,6	26,1	27,2	28,9	30,5	29,7
25-29	128,0	127,0	107,6	108,5	105,8	10,3	10,1	8,2	8,0	7,8
30-34	99,8	113,2	101,8	92,8	103,8	7,8	8,8	7,7	6,8	7,6
35-39	69,6	64,2	61,6	54,0	61,9	7,1	6,6	6,2	5,4	6,2
40-44	78,8	71,6	68,9	60,4	56,3	7,0	6,7	6,6	5,9	5,5
45-49	89,8	89,7	73,4	72,1	67,5	8,5	8,1	6,5	6,3	5,9
50-54	106,7	105,1	104,4	87,7	90,3	13,0	12,3	11,8	9,4	9,3
55-58	126,2	111,5	101,6	85,8	105,5	26,0	22,1	19,8	16,5	19,3
59-63	47,0	47,5	41,8	44,4	63,2	34,9	33,6	26,2	24,8	30,0
				Мужчины						
Всего	830,8	853,5	850,8	846,5	858,8	17,3	17,6	17,2	16,8	16,9
в том числе в возрасте, лет:										
16-19	460,4	448,3	440,2	433,3	431,5	67,4	68,0	68,1	72,4	75,0
20-24	143,5	168,8	192,3	201,0	192,6	21,6	23,8	26,7	27,2	25,5
25-29	30,8	31,6	31,5	30,0	29,8	5,0	5,1	4,8	4,4	4,3
30-34	19,6	26,2	23,7	28,4	28,1	3,2	4,3	3,8	4,4	4,3
35-39	17,0	15,5	13,8	12,5	14,6	3,5	3,3	2,8	2,6	3,1
40-44	21,8	22,8	22,0	19,9	18,7	4,1	4,5	4,4	4,0	3,8
45-49	30,0	31,6	23,2	24,4	23,4	6,0	6,0	4,3	4,5	4,3
50-54	32,0	35,4	38,5	30,1	31,3	8,5	8,9	9,4	7,0	6,9
55-58	28,6	25,8	24,0	22,4	25,8	14,0	12,1	10,8	9,7	10,9
59-63	47,0	47,5	41,8	44,4	63,2	34,9	33,6	26,2	24,8	30,0
				Женщины						
Всего	1 163,7	1 130,6	1 111,2	1 078,8	1 103,1	23,6	22,7	22,0	21,2	21,5
в том числе в возрасте, лет:										
16-19	447,0	431,6	455,4	448,8	440,6	73,7	73,2	77,4	78,0	79,9
20-24	197,7	205,7	213,1	236,3	243,0	30,9	30,7	31,2	34,0	34,0
25-29	97,2	95,4	76,1	78,5	76,0	15,5	14,8	11,6	11,6	11,4
30-34	80,2	87,0	78,1	64,4	75,7	11,9	13,0	11,2	9,1	10,5
35-39	52,6	48,7	47,8	41,5	47,3	10,6	9,7	9,3	8,0	9,0
40-44	56,9	48,9	46,9	40,5	37,6	9,6	8,6	8,4	7,5	7,1
45-49	59,7	58,0	50,2	47,7	44,2	10,8	9,9	8,5	8,0	7,3
50-54	74,7	69,6	66,0	57,6	59,0	16,8	15,4	13,9	11,5	11,4
55-58	97,6	85,7	77,6	63,4	79,7	34,7	29,5	26,6	21,9	25,8
59-63	-	-	-	-	-	-	-	-	-	-

Экономически неактивное население по уровню образования

	тысяч человек				
	2005	2006	2007	2008	2009
Всего население					
Экономически неактивное население - всего	1 994,6	1 984,1	1 962,1	1 925,3	1 961,9
в том числе имеют образование:					
высшее	119,3	131,9	129,4	111,4	137,3
незаконченное высшее	238,2	239,6	242,3	248,2	263,3
среднее профессиональное (специальное)	236,9	232,9	234,9	212,2	233,0

	окончание				
	2005	2006	2007	2008	2009
начальное профессиональное	124,8	118,0	112,5	121,7	99,1
среднее общее	759,4	772,3	724,1	714,9	777,0
основное общее	455,1	432,0	457,5	454,4	397,1
начальное общее	60,9	57,4	61,3	62,6	54,9
Мужчины					
Экономически неактивное население - всего	830,8	853,5	850,8	846,5	858,8
в том числе имеют образование:					
высшее	35,2	38,8	39,9	32,7	34,3
незаконченное высшее	110,3	108,4	106,4	113,9	118,7
среднее профессиональное (специальное)	68,2	78,6	79,2	76,6	88,8
начальное профессиональное	50,3	51,3	49,7	55,7	50,4
среднее общее	314,6	326,1	316,1	311,7	345,3
основное общее	221,9	216,1	225,5	223,0	192,6
начальное общее	30,3	34,1	34,0	33,0	28,8
Женщины					
Экономически неактивное население - всего	1 163,7	1 130,6	1 111,2	1 078,8	1 103,1
в том числе имеют образование:					
высшее	84,0	93,2	89,6	78,7	103,1
незаконченное высшее	127,9	131,2	135,9	134,3	144,7
среднее профессиональное (специальное)	168,6	154,3	155,7	135,6	144,2
начальное профессиональное	74,5	66,6	62,8	65,9	48,7
среднее общее	444,8	446,2	408,0	403,2	431,8
основное общее	233,3	215,8	231,9	231,4	204,5
начальное общее	30,5	23,3	27,3	29,7	26,1

Экономически неактивное население по причинам незанятости

	тысяч человек				
	2005	2006	2007	2008	2009
Все население					
Экономически неактивное население - всего	1 994,6	1 984,1	1 962,1	1 925,3	1 961,9
в том числе по причинам:					
учеба (дневная форма)	1 142,6	1 146,3	1 206,1	1 229,8	1 223,2
ведение домашнего хозяйства	205,1	201,6	197,2	185,1	189,4
выход на пенсию	142,1	118,4	105,0	90,5	122,5
по состоянию здоровья (нетрудоспособность в связи с инвалидностью)	229,3	236,4	221,1	208,7	216,7
другие причины	275,5	281,3	232,8	211,2	210,0
Мужчины					
Экономически неактивное население - всего	830,8	853,5	850,8	846,5	858,8
в том числе по причинам:					
учеба (дневная форма)	570,1	571,4	596,4	604,1	601,4
ведение домашнего хозяйства	12,7	14,8	12,8	10,7	16,5
выход на пенсию	56,4	53,5	46,3	46,3	63,4
по состоянию здоровья (нетрудоспособность в связи с инвалидностью)	109,4	115,6	112,9	112,8	108,3
другие причины	82,3	98,1	82,4	72,6	69,2
Женщины					
Экономически неактивное население - всего	1 163,7	1 130,6	1 111,2	1 078,8	1 103,1
в том числе по причинам:					
учеба (дневная форма)	572,5	574,9	609,6	625,8	621,8
ведение домашнего хозяйства	192,3	186,8	184,4	174,4	173,0
выход на пенсию	85,7	64,9	58,7	44,1	59,1
по состоянию здоровья (нетрудоспособность в связи с инвалидностью)	119,9	120,8	108,1	95,9	108,4
другие причины	193,3	183,2	150,3	138,6	140,8

4.5. ОСНОВНЫЕ ИНДИКАТОРЫ РЫНКА ТРУДА ГОРОДСКОГО И СЕЛЬСКОГО НАСЕЛЕНИЯ

Основные индикаторы рынка труда городского населения в трудоспособном возрасте

	2005	2006	2007	2008	2009
Все население					
Экономически активное население, тыс. человек	4 407,7	4 490,8	4 253,5	4 290,8	4 354,7
Уровень экономической активности населения, %	77,3	77,6	77,9	78,9	78,3
Занятое население, тыс. человек	4 006,4	4 102,5	3 906,0	3 977,8	4 040,0
Уровень занятости, в % к:					
населению в трудоспособном возрасте	70,2	70,9	71,5	73,2	72,6
экономически активному населению	90,9	91,4	91,8	92,7	92,8
Наемные работники, тыс. человек	3 167,5	3 277,0	3 175,5	3 266,0	3 308,5
Доля в численности занятого населения, %	79,1	79,9	81,3	82,1	81,9
Самостоятельно занятые, тыс. человек	838,9	825,6	730,5	711,8	731,6
Доля в численности занятого населения, %	20,9	20,1	18,7	17,9	18,1
Безработное население, тыс. человек	401,3	388,3	347,4	313,0	314,7
Уровень безработицы, %	9,1	8,6	8,2	7,3	7,2
Уровень молодежной безработицы, % (в возрасте 16-24 лет)	16,0	14,2	12,5	9,0	7,9
Экономически неактивное население, тыс. человек	1 295,9	1 295,3	1 210,1	1 145,7	1 207,8
Уровень экономической неактивности (пассивности) населения, %	22,7	22,4	22,1	21,1	21,7
Мужчины					
Экономически активное население, тыс. человек	2 184,4	2 222,4	2 086,9	2 104,0	2 158,4
Уровень экономической активности населения, %	80,3	80,3	79,9	81,0	80,8
Занятое население, тыс. человек	2 022,6	2 067,9	1 954,4	1 986,3	2 033,3
Уровень занятости, в % к:					
населению в трудоспособном возрасте	74,3	74,7	74,8	76,5	76,1
экономически активному населению	92,6	93,1	93,7	94,4	94,2
Наемные работники, тыс. человек	1 619,1	1 662,9	1 590,1	1 634,2	1 663,5
Доля в численности занятого населения, %	80,1	80,4	81,4	82,3	81,8
Самостоятельно занятые, тыс. человек	403,5	405,1	364,3	352,1	369,8
Доля в численности занятого населения, %	19,9	19,6	18,6	17,7	18,2
Безработное население, тыс. человек	161,9	154,5	132,5	117,7	125,2
Уровень безработицы, %	7,4	6,9	6,3	5,6	5,8
Уровень молодежной безработицы, % (в возрасте 16-24 лет)	15,8	12,0	11,2	8,1	6,3
Экономически неактивное население, тыс. человек	536,3	544,3	524,7	494,1	511,9
Уровень экономической неактивности (пассивности) населения, %	19,7	19,7	20,1	19,0	19,2
Женщины					
Экономически активное население, тыс. человек	2 223,3	2 268,4	2 166,6	2 186,8	2 196,3
Уровень экономической активности населения, %	74,5	75,1	76,0	77,0	75,9
Занятое население, тыс. человек	1 983,8	2 034,6	1 951,6	1 991,5	2 006,8
Уровень занятости, в % к:					
населению в трудоспособном возрасте	66,5	67,4	68,4	70,2	69,4
экономически активному населению	89,2	89,7	90,1	91,1	91,4
Наемные работники, тыс. человек	1 548,4	1 614,1	1 585,4	1 631,8	1 645,0
Доля в численности занятого населения, %	78,1	79,3	81,2	81,9	82,0
Самостоятельно занятые, тыс. человек	435,4	420,5	366,3	359,7	361,8
Доля в численности занятого населения, %	21,9	20,7	18,8	18,1	18,0
Безработное население, тыс. человек	239,4	233,8	215,0	195,2	189,5
Уровень безработицы, %	10,8	10,3	9,9	8,9	8,6
Уровень молодежной безработицы, % (в возрасте 16-24 лет)	16,2	16,7	14,0	10,0	9,9
Экономически неактивное население, тыс. человек	759,5	751,0	685,4	651,6	695,9
Уровень экономической неактивности (пассивности) населения, %	25,5	24,9	24,0	23,0	24,1

Городское экономически активное население по возрастным группам

	Экономически активное население, тыс. человек					Уровень экономической активности населения, %				
	2005	2006	2007	2008	2009	2005	2006	2007	2008	2009
Всего	4 407,7	4 490,8	4 253,5	4 290,8	4 354,7	77,3	77,6	77,9	78,9	78,3
Все население										
в том числе в возрасте, лет:										
16-19	123,1	127,0	94,3	69,1	66,0	17,7	19,0	15,6	12,4	11,8
20-24	511,4	523,1	454,5	479,5	498,0	67,3	64,7	60,9	60,9	61,9
25-29	625,6	642,4	669,2	670,9	668,9	88,4	88,5	91,3	91,0	90,9
30-34	703,7	697,9	664,2	656,8	671,1	91,6	90,4	91,4	93,1	91,9
35-39	543,7	556,4	533,4	544,3	537,7	92,2	92,9	93,1	94,6	93,2
40-44	623,9	590,9	528,1	511,0	531,9	92,0	92,3	92,3	93,5	93,8
45-49	580,9	616,8	584,3	593,5	597,7	90,6	91,5	92,5	93,1	93,2
50-54	438,2	454,0	438,6	466,9	485,9	86,5	86,6	86,7	89,7	89,4
55-58	208,8	232,0	230,4	231,6	224,6	74,5	78,3	79,9	83,0	78,1
59-63	48,5	50,3	56,4	67,3	72,9	62,7	65,1	70,5	72,8	63,3
Всего	2 184,4	2 222,4	2 086,9	2 104,0	2 158,4	80,3	80,3	79,9	81,0	80,8
Мужчины										
в том числе в возрасте, лет:										
16-19	66,7	72,4	56,5	35,2	35,5	18,1	20,6	18,0	12,5	12,6
20-24	268,4	272,2	232,0	252,3	267,0	72,0	68,3	62,0	64,5	66,8
25-29	314,1	323,8	333,1	339,3	340,2	95,4	94,6	95,0	96,2	95,3
30-34	345,1	340,7	317,5	312,4	323,3	97,9	96,5	96,9	96,8	97,0
35-39	273,4	279,0	266,0	264,8	258,3	96,8	97,0	97,6	98,1	97,9
40-44	294,0	273,2	243,8	239,6	253,6	96,0	95,6	94,9	95,9	96,1
45-49	271,2	284,3	270,2	268,0	275,7	93,3	93,5	95,2	95,0	95,1
50-54	206,0	220,2	203,6	217,6	224,8	91,5	90,5	89,3	92,4	92,4
55-58	97,1	106,3	107,8	107,6	107,0	83,8	85,9	86,6	90,1	87,2
59-63	48,5	50,3	56,4	67,3	72,9	62,7	65,1	70,5	72,8	63,3
Всего	2 223,3	2 268,4	2 166,6	2 186,8	2 196,3	74,5	75,1	76,0	77,0	75,9
Женщины										
в том числе в возрасте, лет:										
16-19	56,4	54,5	37,8	34,0	30,5	17,3	17,3	12,9	12,4	10,9
20-24	243,0	251,0	222,5	227,1	230,9	62,8	61,1	59,8	57,4	57,2
25-29	311,5	318,6	336,1	331,6	328,7	82,3	83,0	88,0	86,2	86,7
30-34	358,7	357,2	346,7	344,3	347,7	86,4	85,2	86,9	89,9	87,6
35-39	270,3	277,4	267,4	279,5	279,4	87,9	89,1	88,9	91,5	89,3
40-44	329,8	317,7	284,3	271,5	278,3	88,7	89,5	90,1	91,5	91,8
45-49	309,8	332,4	314,1	325,5	322,0	88,4	89,9	90,3	91,7	91,7
50-54	232,2	233,8	235,0	249,3	261,1	82,5	83,3	84,5	87,5	86,9
55-58	111,7	125,7	122,6	124,0	117,7	68,0	72,8	74,7	77,7	71,3
59-63	-	-	-	-	-	-	-	-	-	-

Городское экономически активное население по уровню образования

	тысяч человек				
	2005	2006	2007	2008	2009
Все население					
Экономически активное население - всего	4 407,7	4 490,8	4 253,5	4 290,8	4 354,7
в том числе имеют образование:					
высшее	1 308,8	1 389,4	1 399,6	1 453,1	1 545,9
незаконченное высшее	195,7	204,5	180,9	189,5	157,7
среднее профессиональное (специальное)	1 433,5	1 386,7	1 382,0	1 424,0	1 405,8
начальное профессиональное	578,5	599,7	543,3	486,3	477,7
среднее общее	784,8	804,6	667,3	663,7	698,8
основное общее	96,3	96,3	75,1	67,4	61,6

окончание

	2005	2006	2007	2008	2009
начальное общее	10,1	9,7	5,2	6,9	7,1
Мужчины					
Экономически активное население - всего	2 184,4	2 222,4	2 086,9	2 104,0	2 158,4
в том числе имеют образование:					
высшее	592,8	619,0	626,8	657,5	701,2
незаконченное высшее	92,8	107,9	89,0	88,4	80,8
среднее профессиональное (специальное)	676,0	666,9	667,0	687,2	686,1
начальное профессиональное	351,2	361,6	318,7	294,2	291,1
среднее общее	410,3	409,4	337,8	332,0	361,2
основное общее	56,5	52,0	44,8	41,2	34,8
начальное общее	4,8	5,6	2,8	3,5	3,3
Женщины					
Экономически активное население - всего	2 223,3	2 268,4	2 166,6	2 186,8	2 196,3
в том числе имеют образование:					
высшее	716,0	770,4	772,8	795,6	844,7
незаконченное высшее	102,9	96,5	91,9	101,1	77,0
среднее профессиональное (специальное)	757,5	719,8	715,0	736,8	719,7
начальное профессиональное	227,3	238,1	224,6	192,0	186,6
среднее общее	374,6	395,2	329,6	331,7	337,6
основное общее	39,8	44,2	30,3	26,1	26,8
начальное общее	5,3	4,1	2,4	3,4	3,9

Городское занятое население по возрастным группам

	2005	2006	2007	2008	2009
тысяч человек					
Все население					
Занятое население - всего	4 006,4	4 102,5	3 906,0	3 977,8	4 040,0
в том числе в возрасте, лет:					
16-19	101,6	109,5	79,1	64,8	60,7
20-24	431,4	448,4	400,9	434,4	458,5
25-29	562,4	569,7	598,6	610,6	598,0
30-34	648,7	646,2	612,3	606,0	620,6
35-39	502,1	520,1	501,4	508,0	506,8
40-44	582,0	547,9	494,3	485,8	500,7
45-49	535,3	577,6	547,5	560,5	565,6
50-54	401,8	423,6	408,9	433,5	450,8
55-58	195,3	213,4	211,5	213,2	208,7
59-63	45,9	46,2	51,7	61,0	69,7
Мужчины					
Занятое население - всего	2 022,6	2 067,9	1 954,4	1 986,3	2 033,3
в том числе в возрасте, лет:					
16-19	53,0	63,9	47,7	33,0	33,4
20-24	229,2	239,3	208,4	231,2	250,2
25-29	290,8	293,0	306,7	313,6	311,5
30-34	327,4	321,0	299,9	295,4	305,1
35-39	259,1	265,7	254,9	253,8	246,8
40-44	280,1	258,2	231,6	232,0	239,6
45-49	253,4	272,9	259,1	257,0	263,0
50-54	192,7	207,7	194,2	207,1	212,8
55-58	91,0	100,2	100,3	102,2	101,1
59-63	45,9	46,2	51,7	61,0	69,7
Женщины					
Занятое население - всего	1 983,8	2 034,6	1 951,6	1 991,5	2 006,8
в том числе в возрасте, лет:					
16-19	48,6	45,6	31,4	31,8	27,2

	окончание				
	2005	2006	2007	2008	2009
20-24	202,2	209,0	192,5	203,2	208,3
25-29	271,6	276,8	291,9	297,0	286,5
30-34	321,3	325,2	312,3	310,6	315,5
35-39	243,0	254,4	246,5	254,3	260,0
40-44	301,9	289,8	262,7	253,8	261,1
45-49	281,9	304,7	288,4	303,5	302,6
50-54	209,1	215,9	214,7	226,4	238,0
55-58	104,3	113,2	111,3	111,0	107,6
59-63	-	-	-	-	-

Уровень занятости городского населения

	в процентах				
	2005	2006	2007	2008	2009
Все население					
Уровень занятости в процентах к:					
населению в возрасте 16 лет и старше	70,2	70,9	71,5	73,2	72,6
экономически активному населению	90,9	91,4	91,8	92,7	92,8
Мужчины					
Уровень занятости в процентах к:					
населению в возрасте 16 лет и старше	74,3	74,7	74,8	76,5	76,1
экономически активному населению	92,6	93,1	93,7	94,4	94,2
Женщины					
Уровень занятости в процентах к:					
населению в возрасте 16 лет и старше	66,5	67,4	68,4	70,2	69,4
экономически активному населению	89,2	89,7	90,1	91,1	91,4

Уровень занятости городского населения по возрастным группам

	Уровень занятости, в % к									
	населению в трудоспособном возрасте					экономически активному населению				
	2005	2006	2007	2008	2009	2005	2006	2007	2008	2009
Занятое население - всего	70,2	70,9	71,5	73,2	72,6	90,9	91,4	91,8	92,7	92,8
в том числе в возрасте, лет:										
16-19	14,6	16,4	13,0	11,7	10,8	82,5	86,2	83,8	93,8	92,0
20-24	56,8	55,4	53,7	55,2	57,0	84,4	85,7	88,2	90,6	92,1
25-29	79,5	78,5	81,7	82,8	81,2	89,9	88,7	89,4	91,0	89,4
30-34	84,5	83,7	84,3	85,9	85,0	92,2	92,6	92,2	92,3	92,5
35-39	85,1	86,8	87,5	88,3	87,9	92,3	93,5	94,0	93,3	94,2
40-44	85,8	85,5	86,3	88,9	88,3	93,3	92,7	93,6	95,1	94,1
45-49	83,5	85,7	86,7	88,0	88,2	92,1	93,6	93,7	94,4	94,6
50-54	79,4	80,8	80,8	83,3	82,9	91,7	93,3	93,2	92,8	92,8
55-58	69,7	72,0	73,3	76,4	72,5	93,5	92,0	91,8	92,1	92,9
59-63	59,4	59,8	64,6	66,0	60,5	94,8	91,8	91,7	90,7	95,6

Городское занятое население по уровню образования

	тысяч человек				
	2005	2006	2007	2008	2009
Все население					
Занятое население - всего	4 006,4	4 102,5	3 906,0	3 977,8	4 040,0
из них имеют образование:					
высшее	1 244,9	1 320,0	1 332,7	1 385,9	1 460,8
незаконченное высшее	169,3	176,4	158,5	160,9	140,2
среднее профессиональное (специальное)	1 309,2	1 273,4	1 277,4	1 336,3	1 311,6
начальное профессиональное	528,7	548,9	498,4	449,8	450,0
среднее общее	666,1	693,9	573,9	584,2	619,4
основное общее	81,2	82,0	61,1	54,5	52,2
начальное общее	7,0	8,0	4,1	6,2	5,9

окончание

	2005	2006	2007	2008	2009
	Мужчины				
Занятое население - всего	2 022,6	2 067,9	1 954,4	1 986,3	2 033,3
из них имеют образование:					
высшее	568,5	597,2	608,5	637,1	670,8
незаконченное высшее	83,3	94,4	78,6	72,5	74,6
среднее профессиональное (специальное)	634,8	625,8	630,6	663,2	651,6
начальное профессиональное	324,4	337,5	298,6	277,3	276,0
среднее общее	359,9	362,8	299,1	299,8	327,3
основное общее	48,2	45,5	36,8	33,5	30,3
начальное общее	3,4	4,7	2,2	2,9	2,7
	Женщины				
Занятое население - всего	1 983,8	2 034,6	1 951,6	1 991,5	2 006,8
из них имеют образование:					
высшее	676,4	722,8	724,3	748,9	790,1
незаконченное высшее	85,9	82,0	79,9	88,3	65,6
среднее профессиональное (специальное)	674,5	647,6	646,8	673,1	660,0
начальное профессиональное	204,3	211,4	199,8	172,5	174,0
среднее общее	306,2	331,1	274,8	284,4	292,1
основное общее	33,0	36,5	24,3	21,0	21,9
начальное общее	3,6	3,3	1,8	3,4	3,1

Уровень занятости городского населения по уровню образования

	Уровень занятости, в % к									
	населению в трудоспособном возрасте					экономически активному населению				
	2005	2006	2007	2008	2009	2005	2006	2007	2008	2009
Занятое население - всего	70,2	70,9	71,5	73,2	72,6	90,9	91,4	91,8	92,7	92,8
из них имеют образование:										
высшее	88,3	87,9	88,3	89,8	88,1	95,1	95,0	95,2	95,4	94,5
незаконченное высшее	43,3	44,7	43,6	42,5	38,5	86,5	86,3	87,6	84,9	88,9
среднее профессиональное (специальное)	81,1	81,4	82,5	85,0	83,5	91,3	91,8	92,4	93,8	93,3
начальное профессиональное	79,3	80,2	79,4	78,5	81,4	91,4	91,5	91,7	92,5	94,2
среднее общее	54,4	54,7	53,7	56,2	55,3	84,9	86,2	86,0	88,0	88,6
основное общее	22,7	24,7	19,4	18,4	20,0	84,4	85,2	81,3	80,9	84,8
начальное общее	18,2	20,1	13,4	17,9	17,0	69,3	83,1	78,4	90,5	82,2

Городское безработное население по возрастным группам

	тысяч человек				
	2005	2006	2007	2008	2009
	Все население				
Безработное население - всего	401,3	388,3	347,4	313,0	314,7
в том числе в возрасте, лет:					
16-19	21,6	17,5	15,3	4,3	5,3
20-24	80,0	74,8	53,6	45,1	39,5
25-29	63,2	72,6	70,6	60,3	70,9
30-34	55,0	51,7	52,0	50,8	50,5
35-39	41,6	36,3	32,1	36,2	31,0
40-44	41,9	43,0	33,8	25,3	31,2
45-49	45,6	39,2	36,8	33,0	32,1
50-54	36,3	30,4	29,7	33,4	35,1
55-58	13,6	18,6	18,9	18,4	15,9
59-63	2,5	4,1	4,7	6,3	3,2

	2005	2006	2007	2008	2009
		Мужчины			
Безработное население - всего	161,9	154,5	132,5	117,7	125,2
в том числе в возрасте, лет:					
16-19	13,7	8,5	8,8	2,1	2,1
20-24	39,2	32,9	23,6	21,1	16,9
25-29	23,3	30,8	26,4	25,7	28,7
30-34	17,7	19,7	17,6	17,1	18,2
35-39	14,3	13,3	11,1	11,0	11,5
40-44	14,0	15,0	12,2	7,6	14,0
45-49	17,7	11,5	11,1	11,0	12,8
50-54	13,3	12,5	9,4	10,5	12,0
55-58	6,1	6,1	7,5	5,3	5,9
59-63	2,5	4,1	4,7	6,3	3,2
		Женщины			
Безработное население - всего	239,4	233,8	215,0	195,2	189,5
в том числе в возрасте, лет:					
16-19	7,8	9,0	6,5	2,1	3,2
20-24	40,8	41,9	30,0	23,9	22,6
25-29	39,9	41,9	44,2	34,6	42,2
30-34	37,3	32,0	34,4	33,7	32,3
35-39	27,3	23,0	20,9	25,2	19,4
40-44	27,9	28,0	21,6	17,7	17,2
45-49	27,9	27,7	25,7	22,0	19,3
50-54	23,1	17,9	20,3	22,9	23,1
55-58	7,4	12,5	11,4	13,1	10,1
59-63	-	-	-	-	-

Уровень безработицы городского населения по возрастным группам

	2005	2006	2007	2008	2009
		Все население			
Безработное население - всего	9,1	8,6	8,2	7,3	7,2
в том числе в возрасте, лет:					
16-19	17,5	13,8	16,2	6,2	8,0
20-24	15,6	14,3	11,8	9,4	7,9
25-29	10,1	11,3	10,6	9,0	10,6
30-34	7,8	7,4	7,8	7,7	7,5
35-39	7,7	6,5	6,0	6,7	5,8
40-44	6,7	7,3	6,4	4,9	5,9
45-49	7,9	6,4	6,3	5,6	5,4
50-54	8,3	6,7	6,8	7,2	7,2
55-58	6,5	8,0	8,2	7,9	7,1
59-63	5,2	8,2	8,3	9,3	4,4
		Мужчины			
Безработное население - всего	7,4	6,9	6,3	5,6	5,8
в том числе в возрасте, лет:					
16-19	20,6	11,8	15,6	6,1	5,8
20-24	14,6	12,1	10,2	8,4	6,3
25-29	7,4	9,5	7,9	7,6	8,4
30-34	5,1	5,8	5,5	5,5	5,6
35-39	5,2	4,8	4,2	4,2	4,5
40-44	4,7	5,5	5,0	3,2	5,5
45-49	6,5	4,0	4,1	4,1	4,6
50-54	6,4	5,7	4,6	4,8	5,3
55-58	6,3	5,8	7,0	5,0	5,5
59-63	5,2	8,2	8,3	9,3	4,4
		Женщины			
Безработное население - всего	10,8	10,3	9,9	8,9	8,6
в том числе в возрасте, лет:					

окончание

	2005	2006	2007	2008	2009
16-19	13,9	16,4	17,1	6,3	10,6
20-24	16,8	16,7	13,5	10,5	9,8
25-29	12,8	13,1	13,1	10,4	12,8
30-34	10,4	9,0	9,9	9,8	9,3
35-39	10,1	8,3	7,8	9,0	7,0
40-44	8,5	8,8	7,6	6,5	6,2
45-49	9,0	8,3	8,2	6,8	6,0
50-54	9,9	7,6	8,6	9,2	8,9
55-58	6,6	10,0	9,3	10,5	8,6
59-63	-	-	-	-	-

Городское безработное население по уровню образования

тысяч человек

	2005	2006	2007	2008	2009
Все население					
Безработные - всего	401,3	388,3	347,4	313,0	314,7
из них имеют образование:					
высшее	63,9	69,5	66,9	67,2	85,1
незаконченное высшее	26,4	28,1	22,4	28,6	17,6
среднее профессиональное (специальное)	124,3	113,4	104,6	87,7	94,2
начальное профессиональное	49,8	50,8	44,9	36,5	27,7
среднее общее	118,7	110,7	93,5	79,4	79,5
основное общее	15,1	14,3	14,0	12,9	9,4
начальное общее	3,1	1,6	1,1	0,7	1,3
Мужчины					
Безработные - всего	161,9	154,5	132,5	117,7	125,2
из них имеют образование:					
высшее	24,3	21,8	18,3	20,5	30,4
незаконченное высшее	9,4	13,5	10,4	15,9	6,2
среднее профессиональное (специальное)	41,3	41,1	36,4	24,0	34,5
начальное профессиональное	26,8	24,1	20,1	16,9	15,1
среднее общее	50,3	46,6	38,7	32,2	33,9
основное общее	8,3	6,5	7,9	7,7	4,5
начальное общее	1,4	0,8	0,6	0,6	0,5
Женщины					
Безработные - всего	239,4	233,8	215,0	195,2	189,5
из них имеют образование:					
высшее	39,6	47,7	48,6	46,7	54,7
незаконченное высшее	17,0	14,5	12,0	12,8	11,4
среднее профессиональное (специальное)	83,0	72,3	68,2	63,7	59,7
начальное профессиональное	22,9	26,7	24,8	19,6	12,6
среднее общее	68,4	64,1	54,7	47,3	45,5
основное общее	6,8	7,7	6,1	5,2	4,9
начальное общее	1,7	0,8	0,5	0,0	0,8

Городское экономически неактивное население по возрастным группам

	Экономически неактивное население, тыс. человек					Уровень экономической неактивности населения, %				
	2005	2006	2007	2008	2009	2005	2006	2007	2008	2009
Все население										
Всего	1 295,9	1 295,3	1 210,1	1 145,7	1 207,8	22,7	22,4	22,1	21,1	21,7
в том числе в возрасте, лет:										
16-19	572,2	540,5	511,9	486,2	495,0	82,3	81,0	84,4	87,6	88,2

ОКОНЧАНИЕ

	Экономически неактивное население, тыс. человек					Уровень экономической неактивности населения, %				
	2005	2006	2007	2008	2009	2005	2006	2007	2008	2009
20-24	248,4	285,7	292,0	307,8	306,0	32,7	35,3	39,1	39,1	38,1
25-29	82,0	83,9	63,4	66,5	67,2	11,6	11,5	8,7	9,0	9,1
30-34	64,2	74,3	62,4	49,0	59,0	8,4	9,6	8,6	6,9	8,1
35-39	46,3	42,6	39,8	31,1	39,0	7,8	7,1	6,9	5,4	6,8
40-44	54,3	49,6	44,3	35,4	35,1	8,0	7,7	7,7	6,5	6,2
45-49	60,1	57,4	47,1	43,8	43,3	9,4	8,5	7,5	6,9	6,8
50-54	68,2	70,1	67,5	53,5	57,8	13,5	13,4	13,3	10,3	10,6
55-58	71,3	64,4	58,1	47,4	63,1	25,5	21,7	20,1	17,0	21,9
59-63	28,8	26,9	23,6	25,1	42,3	37,3	34,9	29,5	27,2	36,7
Мужчины										
Всего	536,3	544,3	524,7	494,1	511,9	19,7	19,7	20,1	19,0	19,2
в том числе в возрасте, лет:										
16-19	301,8	278,9	257,3	247,2	245,7	81,9	79,4	82,0	87,5	87,4
20-24	104,5	126,1	142,2	139,1	133,0	28,0	31,7	38,0	35,5	33,2
25-29	15,0	18,6	17,4	13,5	16,9	4,6	5,4	5,0	3,8	4,7
30-34	7,5	12,5	10,2	10,2	10,0	2,1	3,5	3,1	3,2	3,0
35-39	9,1	8,6	6,5	5,1	5,5	3,2	3,0	2,4	1,9	2,1
40-44	12,2	12,5	13,2	10,1	10,2	4,0	4,4	5,1	4,1	3,9
45-49	19,5	19,8	13,5	14,1	14,2	6,7	6,5	4,8	5,0	4,9
50-54	19,1	23,1	24,3	17,9	18,5	8,5	9,5	10,7	7,6	7,6
55-58	18,8	17,4	16,7	11,8	15,7	16,2	14,1	13,4	9,9	12,8
59-63	28,8	26,9	23,6	25,1	42,3	37,3	34,9	29,5	27,2	36,7
Женщины										
Всего	759,5	751,0	685,4	651,6	695,9	25,5	24,9	24,0	23,0	24,1
в том числе в возрасте, лет:										
16-19	270,4	261,6	254,6	239,0	249,3	82,7	82,7	87,1	87,6	89,1
20-24	143,9	159,6	149,8	168,7	172,9	37,2	38,9	40,2	42,6	42,8
25-29	67,0	65,3	46,0	52,9	50,3	17,7	17,0	12,0	13,8	13,3
30-34	56,7	61,8	52,3	38,8	49,0	13,6	14,8	13,1	10,1	12,4
35-39	37,2	34,0	33,3	26,0	33,4	12,1	10,9	11,1	8,5	10,7
40-44	42,2	37,2	31,1	25,3	24,9	11,3	10,5	9,9	8,5	8,2
45-49	40,6	37,5	33,6	29,7	29,1	11,6	10,1	9,7	8,3	8,3
50-54	49,1	47,0	43,2	35,6	39,4	17,5	16,7	15,5	12,5	13,1
55-58	52,5	47,0	41,5	35,6	47,5	32,0	27,2	25,3	22,3	28,7
59-63	-	-	-	-	-	-	-	-	-	-

Основные индикаторы рынка труда сельского населения в трудоспособном возрасте

	2005	2006	2007	2008	2009
Все население					
Экономически активное население, тыс. человек	3 314,8	3 351,5	3 788,0	3 906,1	3 899,3
Уровень экономической активности населения, %	82,6	83,0	83,4	83,4	83,8
Занятое население, тыс. человек	3 079,4	3 119,0	3 540,3	3 670,1	3 664,5
Уровень занятости, в % к:					
населению в трудоспособном возрасте	76,7	77,2	78,0	78,3	78,8
экономически активному населению	92,9	93,1	93,5	94,0	94,0
Наемные работники, тыс. человек	1 440,8	1 461,1	1 746,3	1 877,2	1 876,5
Доля в численности занятого населения, %	46,8	46,8	49,3	51,1	51,2
Самостоятельно занятые, тыс. человек	1 638,6	1 657,9	1 794,0	1 792,9	1 788,1
Доля в численности занятого населения, %	53,2	53,2	50,7	48,9	48,8
Безработное население, тыс. человек	235,4	232,5	247,7	236,1	234,7
Уровень безработицы, %	7,1	6,9	6,5	6,0	6,0
Уровень молодежной безработицы, % (в возрасте 16- 24 лет)	11,2	10,5	7,3	6,3	5,9
Экономически неактивное население, тыс. человек	698,7	688,7	752,0	779,6	754,1
Уровень экономической неактивности (пассивности) населения, %	17,4	17,0	16,6	16,6	16,2

окончание

	2005	2006	2007	2008	2009
Мужчины					
Экономически активное население, тыс. человек	1 780,2	1 779,1	2 017,6	2 076,1	2 063,5
Уровень экономической активности населения, %	85,8	85,2	86,1	85,5	85,6
Занятое население, тыс. человек	1 673,0	1 671,3	1 905,9	1 967,6	1 949,4
Уровень занятости, в % к:					
населению в трудоспособном возрасте	80,6	80,0	81,3	81,0	80,9
экономически активному населению	94,0	93,9	94,5	94,8	94,5
Наемные работники, тыс. человек	849,9	826,3	987,3	1 065,9	1 050,9
Доля в численности занятого населения, %	50,8	49,4	51,8	54,2	53,9
Самостоятельно занятые, тыс. человек	823,1	845,0	918,6	901,7	898,5
Доля в численности занятого населения, %	49,2	50,6	48,2	45,8	46,1
Безработное население, тыс. человек	107,2	107,7	111,7	108,5	114,1
Уровень безработицы, %	6,0	6,1	5,5	5,2	5,5
Уровень молодежной безработицы, % (в возрасте 16- 24 лет)	10,0	8,5	6,8	6,0	5,0
Экономически неактивное население, тыс. человек	294,5	309,1	326,1	352,4	347,0
Уровень экономической неактивности (пассивности) населения, %	14,2	14,8	13,9	14,5	14,4
Женщины					
Экономически активное население, тыс. человек	1 534,5	1 572,5	1 770,4	1 830,1	1 835,8
Уровень экономической активности населения, %	79,2	80,6	80,6	81,1	81,8
Занятое население, тыс. человек	1 406,3	1 447,7	1 634,4	1 702,5	1 715,2
Уровень занятости, в % к:					
населению в трудоспособном возрасте	72,5	74,2	74,4	75,4	76,5
экономически активному населению	91,6	92,1	92,3	93,0	93,4
Наемные работники, тыс. человек	590,9	634,8	759,0	811,3	825,6
Доля в численности занятого населения, %	42,0	43,9	46,4	47,7	48,1
Самостоятельно занятые, тыс. человек	815,5	812,9	875,3	891,1	889,6
Доля в численности занятого населения, %	58,0	56,1	53,6	52,3	51,9
Безработное население, тыс. человек	128,2	124,8	136,0	127,6	120,6
Уровень безработицы, %	8,4	7,9	7,7	7,0	6,6
Уровень молодежной безработицы, % (в возрасте 16- 24 лет)	13,0	13,0	8,0	6,7	7,0
Экономически неактивное население, тыс. человек	404,2	379,6	425,8	427,2	407,1
Уровень экономической неактивности (пассивности) населения, %	20,8	19,4	19,4	18,9	18,2

Сельское экономически активное население по возрастным группам

	Экономически активное население, тыс. человек					Уровень экономической активности населения, %				
	2005	2006	2007	2008	2009	2005	2006	2007	2008	2009
Все население										
Всего	3 314,8	3 351,5	3 788,0	3 906,1	3 899,3	82,6	83,0	83,4	83,4	83,8
в том числе в возрасте, лет:										
16-19	259,6	241,5	245,2	223,2	188,5	43,6	41,6	39,0	36,1	33,3
20-24	453,7	479,5	542,4	518,5	534,0	83,0	84,4	82,7	80,0	80,5
25-29	489,3	492,6	542,8	575,2	576,8	91,4	92,0	92,5	93,2	93,7
30-34	474,1	471,0	547,9	607,8	599,6	93,0	92,4	93,3	93,3	93,1
35-39	365,7	354,9	405,6	399,8	394,5	94,0	94,3	94,9	94,6	94,5
40-44	420,6	410,4	453,9	458,7	431,5	94,5	94,9	94,9	94,8	95,3
45-49	382,7	405,4	465,8	478,7	488,8	92,8	92,6	94,7	94,4	95,3
50-54	279,0	292,7	342,7	374,3	395,5	87,9	89,3	90,3	91,6	92,4
55-58	150,9	160,1	180,5	202,2	215,5	73,3	77,3	80,6	84,0	83,5
59-63	39,1	43,5	61,2	67,6	74,4	68,3	67,9	77,1	77,8	78,1
Мужчины										
Всего	1 780,2	1 779,1	2 017,6	2 076,1	2 063,5	85,8	85,2	86,1	85,5	85,6
в том числе в возрасте, лет:										
16-19	156,2	138,3	149,8	130,3	108,2	49,6	45,0	45,0	41,2	36,8
20-24	253,5	267,0	296,0	286,8	294,1	86,7	86,2	85,5	82,2	83,2

окончание

	Экономически активное население, тыс.человек					Уровень экономической активности населения, %				
	2005	2006	2007	2008	2009	2005	2006	2007	2008	2009
25-29	270,0	264,0	297,8	311,0	316,6	94,5	95,3	95,5	95,0	96,1
30-34	239,8	243,5	277,5	312,1	302,5	95,2	94,7	95,3	94,5	94,4
35-39	194,0	181,2	207,4	200,8	198,1	96,1	96,3	96,6	96,4	95,6
40-44	211,9	205,7	228,6	233,6	218,5	95,6	95,2	96,3	96,0	96,3
45-49	196,9	211,4	241,0	251,8	247,3	94,9	94,7	96,1	96,1	96,4
50-54	139,9	143,4	169,2	182,5	199,9	91,5	92,1	92,3	93,7	94,0
55-58	78,8	81,1	89,2	99,7	103,8	89,0	90,7	92,4	90,4	91,1
59-63	39,1	43,5	61,2	67,6	74,4	68,3	67,9	77,1	77,8	78,1
	Женщины									
Всего	1 534,5	1 572,5	1 770,4	1 830,1	1 835,8	79,2	80,6	80,6	81,1	81,8
в том числе в возрасте, лет:										
16-19	103,4	103,1	95,5	93,0	80,3	36,9	37,8	32,2	30,7	29,6
20-24	200,1	212,5	246,4	231,7	240,0	78,8	82,2	79,6	77,4	77,4
25-29	219,3	228,6	245,0	264,2	260,1	87,9	88,4	89,1	91,2	91,0
30-34	234,3	227,6	270,4	295,7	297,2	90,9	90,0	91,3	92,0	91,8
35-39	171,7	173,7	198,2	199,0	196,3	91,8	92,2	93,2	92,8	93,4
40-44	208,6	204,8	225,3	225,1	213,0	93,4	94,6	93,5	93,7	94,4
45-49	185,8	194,0	224,8	227,0	241,5	90,7	90,4	93,1	92,6	94,1
50-54	139,2	149,2	173,5	191,9	195,6	84,4	86,8	88,4	89,7	90,9
55-58	72,1	79,0	91,3	102,6	111,7	61,5	67,1	71,6	78,7	77,6
59-63	-	-	-	-	-	-	-	-	-	-

Сельское экономически активное население по уровню образования

	тысяч человек				
	2005	2006	2007	2008	2009
	Все население				
Экономически активное население - всего	3 314,8	3 351,5	3 788,0	3 906,1	3 899,3
из них имеют образование:					
высшее	318,0	346,8	430,3	459,4	519,0
незаконченное высшее	76,9	81,1	93,4	97,9	84,8
среднее профессиональное (специальное)	675,2	682,3	788,8	832,7	813,4
начальное профессиональное	351,8	371,8	395,4	347,7	340,6
среднее общее	1 639,1	1 615,0	1 814,5	1 928,2	1 899,0
основное общее	221,8	231,5	243,9	216,4	218,7
начальное общее	32,0	23,1	21,7	23,9	23,8
	Мужчины				
Экономически активное население - всего	1 780,2	1 779,1	2 017,6	2 076,1	2 063,5
из них имеют образование:					
высшее	149,5	155,3	194,6	200,7	230,8
незаконченное высшее	31,4	37,9	40,7	43,0	37,3
среднее профессиональное (специальное)	308,3	317,4	377,8	400,9	393,0
начальное профессиональное	236,3	243,6	263,3	233,6	231,8
среднее общее	907,5	886,3	984,6	1 057,0	1 028,8
основное общее	129,5	127,4	145,2	125,5	127,4
начальное общее	17,8	11,1	11,4	15,3	14,5
	Женщины				
Экономически активное население - всего	1 534,5	1 572,5	1 770,4	1 830,1	1 835,8
из них имеют образование:					
высшее	168,5	191,5	235,7	258,7	288,3
незаконченное высшее	45,5	43,2	52,7	54,9	47,5
среднее профессиональное (специальное)	366,9	364,9	411,0	431,8	420,4
начальное профессиональное	115,5	128,2	132,1	114,1	108,8
среднее общее	731,6	728,7	829,9	871,2	870,2
основное общее	92,4	104,1	98,7	91,0	91,3
начальное общее	14,2	11,9	10,3	8,5	9,3

Сельское занятое население по возрастным группам

	тысяч человек				
	2005	2006	2007	2008	2009
Все население					
Занятое население - всего	3 079,4	3 119,0	3 540,3	3 670,1	3 664,5
в том числе в возрасте, лет:					
16-19	229,8	214,3	224,6	209,1	178,2
20-24	403,3	431,2	505,3	486,0	502,0
25-29	449,2	452,9	493,5	522,7	518,3
30-34	442,0	442,5	509,1	571,4	567,5
35-39	346,4	333,4	380,4	376,8	372,3
40-44	402,5	389,3	431,4	440,3	414,1
45-49	363,9	386,1	442,0	455,9	465,7
50-54	265,0	277,0	325,2	356,2	377,7
55-58	140,6	150,8	170,3	187,4	199,5
59-63	36,6	41,4	58,5	64,2	69,2
Мужчины					
Занятое население - всего	1 673,0	1 671,3	1 905,9	1 967,6	1 949,4
в том числе в возрасте, лет:					
16-19	140,6	125,0	135,9	121,8	103,4
20-24	228,3	245,9	279,6	270,4	278,8
25-29	252,1	244,2	276,1	288,4	285,5
30-34	225,7	229,7	260,9	298,3	287,3
35-39	186,0	173,3	197,0	190,3	188,0
40-44	205,5	196,3	219,6	224,4	210,1
45-49	188,5	202,5	231,8	241,8	237,7
50-54	135,2	135,6	161,6	175,8	192,2
55-58	74,5	77,4	84,9	92,3	97,0
59-63	36,6	41,4	58,5	64,2	69,2
Женщины					
Занятое население - всего	1 406,3	1 447,7	1 634,4	1 702,5	1 715,2
в том числе в возрасте, лет:					
16-19	89,2	89,3	88,7	87,3	74,8
20-24	175,0	185,3	225,7	215,6	223,2
25-29	197,1	208,7	217,4	234,4	232,8
30-34	216,4	212,8	248,2	273,0	280,1
35-39	160,4	160,1	183,4	186,5	184,3
40-44	196,9	193,1	211,9	215,9	203,9
45-49	175,4	183,6	210,2	214,2	228,0
50-54	129,9	141,4	163,5	180,5	185,5
55-58	66,1	73,4	85,4	95,2	102,5
59-63	-	-	-	-	-

Уровень занятости сельского населения

	в процентах				
	2005	2006	2007	2008	2009
Все население					
Уровень занятости в процентах к:					
населению в возрасте 16 лет и старше	76,7	77,2	78,0	78,3	78,8
экономически активному населению	92,9	93,1	93,5	94,0	94,0
Мужчины					
Уровень занятости в процентах к:					
населению в возрасте 16 лет и старше	80,6	80,0	81,3	81,0	80,9
экономически активному населению	94,0	93,9	94,5	94,8	94,5
Женщины					
Уровень занятости в процентах к:					
населению в возрасте 16 лет и старше	72,5	74,2	74,4	75,4	76,5
экономически активному населению	91,6	92,1	92,3	93,0	93,4

Уровень занятости сельского населения по возрастным группам

	Уровень занятости, в % к									
	населению в трудоспособном возрасте					экономически активному населению				
	2005	2006	2007	2008	2009	2005	2006	2007	2008	2009
Занятое население - всего	76,7	77,2	78,0	78,3	78,8	92,9	93,1	93,5	94,0	94,0
в том числе в возрасте, лет:										
16-19	38,6	36,9	35,7	33,8	31,5	88,5	88,7	91,6	93,7	94,5
20-24	73,8	75,9	77,1	75,0	75,6	88,9	89,9	93,2	93,7	94,0
25-29	83,9	84,6	84,1	84,7	84,2	91,8	92,0	90,9	90,9	89,9
30-34	86,7	86,8	86,7	87,7	88,1	93,2	93,9	92,9	94,0	94,6
35-39	89,0	88,6	89,0	89,1	89,2	94,7	94,0	93,8	94,2	94,4
40-44	90,5	90,0	90,2	91,0	91,5	95,7	94,9	95,0	96,0	96,0
45-49	88,3	88,2	89,8	89,9	90,8	95,1	95,2	94,9	95,2	95,3
50-54	83,4	84,5	85,6	87,2	88,3	95,0	94,6	94,9	95,2	95,5
55-58	68,3	72,8	76,0	77,9	77,4	93,1	94,2	94,3	92,7	92,6
59-63	64,0	64,7	73,6	73,9	72,6	93,7	95,3	95,5	94,9	93,0

Сельское занятое население по уровню образования

	тысяч человек				
	2005	2006	2007	2008	2009
Все население	3 079,4	3 119,0	3 540,3	3 670,1	3 664,5
Занятое население, - всего					
из них имеют образование:					
высшее	307,8	335,7	415,7	442,7	499,9
незаконченное высшее	67,6	74,0	85,1	87,5	77,2
среднее профессиональное (специальное)	639,9	638,7	743,8	794,0	770,3
начальное профессиональное	328,9	351,0	371,5	329,6	324,6
среднее общее	1 503,7	1 492,2	1 680,6	1 795,5	1 772,7
основное общее	202,7	206,4	223,8	199,3	199,5
начальное общее	28,6	21,2	19,8	21,5	20,3
Мужчины					
Занятое население, - всего	1 673,0	1 671,3	1 905,9	1 967,6	1 949,4
из них имеют образование:					
высшее	144,1	151,3	188,1	192,9	222,6
незаконченное высшее	26,8	33,6	37,5	38,1	33,9
среднее профессиональное (специальное)	295,5	300,2	356,6	383,2	372,2
начальное профессиональное	223,7	232,3	251,5	223,7	222,9
среднее общее	845,9	828,8	926,6	997,2	968,3
основное общее	121,0	115,2	134,3	118,2	116,9
начальное общее	16,1	9,9	11,3	14,3	12,4
Женщины					
Занятое население, - всего	1 406,3	1 447,7	1 634,4	1 702,5	1 715,2
из них имеют образование:					
высшее	163,8	184,4	227,6	249,9	277,3
незаконченное высшее	40,8	40,4	47,6	49,3	43,3
среднее профессиональное (специальное)	344,5	338,5	387,2	410,8	398,1
начальное профессиональное	105,2	118,6	120,0	105,9	101,7
среднее общее	657,8	663,4	754,0	798,3	804,4
основное общее	81,7	91,2	89,5	81,1	82,6
начальное общее	12,6	11,3	8,6	7,2	7,9

Уровень занятости сельского населения по уровню образования

	Уровень занятости, в % к									
	населению в трудоспособном возрасте					экономически активному населению				
	2005	2006	2007	2008	2009	2005	2006	2007	2008	2009
Занятое население - всего	76,7	77,2	78,0	78,3	78,8	92,9	93,1	93,5	94,0	94,0
из них имеют образование:										

окончание

	Уровень занятости, в % к									
	населению в трудоспособном возрасте					экономически активному населению				
	2005	2006	2007	2008	2009	2005	2006	2007	2008	2009
высшее незаконченное	91,7	91,6	92,2	92,1	92,0	96,8	96,8	96,6	96,4	96,3
высшее среднее профессиональное (специальное)	56,5	56,9	55,7	55,6	54,5	88,0	91,3	91,2	89,4	91,1
начальное профессиональное	87,6	86,6	86,8	88,5	87,4	94,8	93,6	94,3	95,3	94,7
среднее общее	84,7	86,6	87,7	86,1	89,1	93,5	94,4	94,0	94,8	95,3
основное общее	76,8	77,6	78,6	79,2	78,6	91,7	92,4	92,6	93,1	93,3
начальное общее	48,7	48,2	48,5	45,1	47,9	91,4	89,1	91,8	92,1	91,2
	44,3	42,3	34,3	36,7	39,7	89,7	91,8	91,2	90,0	85,5

Сельское безработное население по возрастным группам

	тысяч человек				
	2005	2006	2007	2008	2009
Все население					
Безработное население - всего	235,4	232,5	247,7	236,1	234,7
в том числе в возрасте, лет:					
16-19	29,9	27,2	20,6	14,1	10,3
20-24	50,4	48,3	37,0	32,5	32,1
25-29	40,1	39,6	49,3	52,5	58,4
30-34	32,1	28,5	38,8	36,4	32,2
35-39	19,3	21,4	25,2	23,0	22,2
40-44	18,1	21,1	22,5	18,4	17,5
45-49	18,8	19,4	23,8	22,8	23,1
50-54	14,0	15,7	17,6	18,1	17,8
55-58	10,4	9,3	10,2	14,8	16,0
59-63	2,5	2,0	2,8	3,4	5,2
Мужчины					
Безработное население - всего	107,2	107,7	111,7	108,5	114,1
в том числе в возрасте, лет:					
16-19	15,6	13,4	13,9	8,5	4,8
20-24	25,2	21,1	16,3	16,4	15,3
25-29	17,9	19,8	21,7	22,6	31,1
30-34	14,1	13,8	16,5	13,8	15,1
35-39	8,1	7,8	10,4	10,5	10,1
40-44	6,4	9,4	9,0	9,2	8,4
45-49	8,4	8,9	9,1	10,0	9,6
50-54	4,7	7,8	7,6	6,7	7,7
55-58	4,3	3,8	4,3	7,4	6,8
59-63	2,5	2,0	2,8	3,4	5,2
Женщины					
Безработное население - всего	128,2	124,8	136,0	127,6	120,6
в том числе в возрасте, лет:					
16-19	14,3	13,8	6,8	5,6	5,5
20-24	25,1	27,2	20,7	16,1	16,8
25-29	22,2	19,8	27,5	29,8	27,3
30-34	17,9	14,7	22,3	22,6	17,1
35-39	11,3	13,6	14,8	12,5	12,1
40-44	11,7	11,7	13,5	9,3	9,1
45-49	10,4	10,4	14,6	12,8	13,5
50-54	9,3	7,9	10,0	11,4	10,1
55-58	6,0	5,5	5,9	7,4	9,2
59-63	-	-	-	-	-

Уровень безработицы сельского населения по возрастным группам

	в процентах				
	2005	2006	2007	2008	2009
Все население					
Безработное население - всего	7,1	6,9	6,5	6,0	6,0
в том числе в возрасте, лет:					
16-19	11,5	11,3	8,4	6,3	5,5
20-24	11,1	10,1	6,8	6,3	6,0
25-29	8,2	8,0	9,1	9,1	10,1
30-34	6,8	6,1	7,1	6,0	5,4
35-39	5,3	6,0	6,2	5,8	5,6
40-44	4,3	5,1	5,0	4,0	4,0
45-49	4,9	4,8	5,1	4,8	4,7
50-54	5,0	5,4	5,1	4,8	4,5
55-58	6,9	5,8	5,7	7,3	7,4
59-63	6,3	4,7	4,5	5,1	7,0
Мужчины					
Безработное население - всего	6,0	6,1	5,5	5,2	5,5
в том числе в возрасте, лет:					
16-19	10,0	9,7	9,3	6,5	4,5
20-24	10,0	7,9	5,5	5,7	5,2
25-29	6,6	7,5	7,3	7,3	9,8
30-34	5,9	5,7	6,0	4,4	5,0
35-39	4,1	4,3	5,0	5,2	5,1
40-44	3,0	4,6	3,9	3,9	3,8
45-49	4,3	4,2	3,8	4,0	3,9
50-54	3,4	5,4	4,5	3,7	3,8
55-58	5,5	4,7	4,9	7,4	6,5
59-63	6,3	4,7	4,5	5,1	7,0
Женщины					
Безработное население - всего	8,4	7,9	7,7	7,0	6,6
в том числе в возрасте, лет:					
16-19	13,8	13,4	7,1	6,1	6,8
20-24	12,6	12,8	8,4	7,0	7,0
25-29	10,1	8,7	11,2	11,3	10,5
30-34	7,7	6,5	8,2	7,7	5,7
35-39	6,6	7,8	7,5	6,3	6,1
40-44	5,6	5,7	6,0	4,1	4,3
45-49	5,6	5,4	6,5	5,6	5,6
50-54	6,7	5,3	5,8	5,9	5,2
55-58	8,4	7,0	6,4	7,2	8,2
59-63	-	-	-	-	-

Сельское безработное население по уровню образования

	тысяч человек				
	2005	2006	2007	2008	2009
Все население					
Безработные - всего	235,4	232,5	247,7	236,1	234,7
из них имеют образование:					
высшее	10,2	11,1	14,6	16,7	19,1
незаконченное высшее	9,3	7,1	8,3	10,4	7,6
среднее профессиональное (специальное)	35,3	43,6	45,0	38,7	43,1
начальное профессиональное	22,9	20,9	23,9	18,1	15,9
среднее общее	135,4	122,8	133,9	132,7	126,3
основное общее	19,1	25,1	20,1	17,1	19,3
начальное общее	3,3	1,9	1,9	2,4	3,5
Мужчины					
Безработные - всего	107,2	107,7	111,7	108,5	114,1
из них имеют образование:					
высшее	5,5	4,0	6,5	7,9	8,1
незаконченное высшее	4,6	4,3	3,2	4,9	3,4
среднее профессиональное (специальное)	12,8	17,2	21,2	17,7	20,8

окончание

	2005	2006	2007	2008	2009
начальное профессиональное	12,6	11,3	11,8	10,0	8,8
среднее общее	61,6	57,5	57,9	59,8	60,5
основное общее	8,4	12,3	10,9	7,2	10,5
начальное общее	1,8	1,2	0,1	1,0	2,0
Женщины					
Безработные - всего	128,2	124,8	136,0	127,6	120,6
из них имеют образование:					
высшее	4,7	7,1	8,1	8,8	11,0
незаконченное высшее	4,7	2,8	5,1	5,5	4,2
среднее профессиональное (специальное)	22,5	26,4	23,7	21,0	22,2
начальное профессиональное	10,3	9,6	12,1	8,1	7,1
среднее общее	73,8	65,3	76,0	72,9	65,9
основное общее	10,6	12,9	9,2	9,9	8,8
начальное общее	1,6	0,7	1,8	1,4	1,4

Сельское экономически неактивное население по возрастным группам

	Экономически неактивное население, тыс.человек					Уровень экономической неактивности населения, %				
	2005	2006	2007	2008	2009	2005	2006	2007	2008	2009
Все население										
Всего	698,7	688,7	752,0	779,6	754,1	17,4	17,0	16,6	16,6	16,2
в том числе в возрасте, лет:										
16-19	335,2	339,4	383,7	396,0	377,0	56,4	58,4	61,0	63,9	66,7
20-24	92,9	88,9	113,4	129,5	129,6	17,0	15,6	17,3	20,0	19,5
25-29	46,0	43,1	44,2	42,1	38,6	8,6	8,0	7,5	6,8	6,3
30-34	35,6	38,9	39,3	43,9	44,8	7,0	7,6	6,7	6,7	6,9
35-39	23,3	21,6	21,8	22,9	22,9	6,0	5,7	5,1	5,4	5,5
40-44	24,4	22,0	24,5	25,0	21,1	5,5	5,1	5,1	5,2	4,7
45-49	29,6	32,3	26,3	28,4	24,2	7,2	7,4	5,3	5,6	4,7
50-54	38,6	35,0	37,0	34,2	32,5	12,1	10,7	9,7	8,4	7,6
55-58	54,9	47,1	43,5	38,4	42,4	26,7	22,7	19,4	16,0	16,5
59-63	18,2	20,6	18,2	19,3	20,9	31,7	32,1	22,9	22,2	21,9
Мужчины										
Всего	294,5	309,1	326,1	352,4	347,0	14,2	14,8	13,9	14,5	14,4
в том числе в возрасте, лет:										
16-19	158,6	169,4	182,9	186,2	185,7	50,4	55,0	55,0	58,8	63,2
20-24	39,0	42,8	50,1	61,9	59,5	13,3	13,8	14,5	17,8	16,8
25-29	15,8	13,0	14,1	16,5	12,9	5,5	4,7	4,5	5,0	3,9
30-34	12,1	13,7	13,6	18,3	18,1	4,8	5,3	4,7	5,5	5,6
35-39	7,9	7,0	7,3	7,4	9,1	3,9	3,7	3,4	3,6	4,4
40-44	9,7	10,3	8,8	9,8	8,5	4,4	4,8	3,7	4,0	3,7
45-49	10,5	11,8	9,7	10,3	9,2	5,1	5,3	3,9	3,9	3,6
50-54	12,9	12,4	14,2	12,2	12,8	8,5	7,9	7,7	6,3	6,0
55-58	9,7	8,4	7,3	10,6	10,2	11,0	9,3	7,6	9,6	8,9
59-63	18,2	20,6	18,2	19,3	20,9	31,7	32,1	22,9	22,2	21,9
Женщины										
Всего	404,2	379,6	425,8	427,2	407,1	20,8	19,4	19,4	18,9	18,2
в том числе в возрасте, лет:										
16-19	176,6	170,0	200,8	209,8	191,3	63,1	62,2	67,8	69,3	70,4
20-24	53,8	46,1	63,2	67,6	70,1	21,2	17,8	20,4	22,6	22,6
25-29	30,2	30,1	30,1	25,6	25,7	12,1	11,6	10,9	8,8	9,0
30-34	23,5	25,2	25,8	25,6	26,7	9,1	10,0	8,7	8,0	8,2
35-39	15,4	14,7	14,5	15,5	13,8	8,2	7,8	6,8	7,2	6,6
40-44	14,7	11,7	15,8	15,2	12,6	6,6	5,4	6,5	6,3	5,6
45-49	19,1	20,5	16,7	18,1	15,0	9,3	9,6	6,9	7,4	5,9
50-54	25,7	22,6	22,8	22,0	19,6	15,6	13,2	11,6	10,3	9,1
55-58	45,2	38,7	36,2	27,8	32,3	38,5	32,9	28,4	21,3	22,4
59-63	-	-	-	-	-	-	-	-	-	-

5. ОСНОВНЫЕ ИНДИКАТОРЫ РЫНКА ТРУДА ПО РЕГИОНАМ

5.1. ЭКОНОМИЧЕСКИ АКТИВНОЕ НАСЕЛЕНИЕ

Экономически активное население

	Экономически активное население, тыс. человек					Уровень экономической активности населения, %				
	2005	2006	2007	2008	2009	2005	2006	2007	2008	2009
Республика Казахстан	7 901,7	8 028,9	8 228,3	8 415,0	8 457,9	69,4	69,7	70,4	71,1	70,7
Акмолинская	418,1	422,3	427,3	437,2	435,5	72,6	73,1	73,3	74,9	74,9
Актюбинская	372,9	380,8	387,4	393,8	397,3	74,1	74,3	74,4	74,2	74,0
Алматинская	804,1	816,1	834,1	854,2	863,4	67,8	67,9	68,3	68,8	68,6
Атырауская	230,5	235,0	245,8	257,1	257,9	70,0	69,7	71,5	73,4	72,0
Западно-Казахстанская	319,7	321,3	327,5	332,1	333,9	68,7	68,5	68,9	69,3	69,2
Жамбылская	496,7	510,7	548,6	567,1	577,0	69,8	71,1	75,7	77,7	78,0
Карагандинская	737,4	740,7	744,3	745,3	740,5	70,2	70,1	69,9	69,8	69,2
Костанайская	557,4	556,5	560,5	555,6	545,0	76,7	76,7	77,1	76,6	75,3
Кызылординская	301,9	299,2	307,9	305,1	307,4	72,3	70,6	71,7	70,1	69,5
Мангистауская	188,5	189,7	194,3	201,8	209,0	77,2	73,1	71,6	71,0	70,7
Южно-Казахстанская	1 013,1	1 050,0	1 081,5	1 118,6	1 132,7	69,1	70,2	70,6	71,4	71,0
Павлодарская	402,2	408,9	419,0	431,7	433,5	67,5	68,5	69,8	71,7	71,8
Северо-Казахстанская	395,6	394,7	393,9	389,8	382,4	74,4	74,4	74,0	73,8	73,1
Восточно-Казахстанская	751,7	756,8	764,2	765,0	764,0	65,2	65,9	66,6	66,9	67,0
г. Астана	293,0	302,8	314,7	355,2	371,5	67,1	66,9	66,7	72,0	72,0
г. Алматы	619,1	643,4	677,3	705,5	706,9	62,8	63,3	64,8	66,0	64,9

Структура экономически активного населения в 2009 году

в процентах

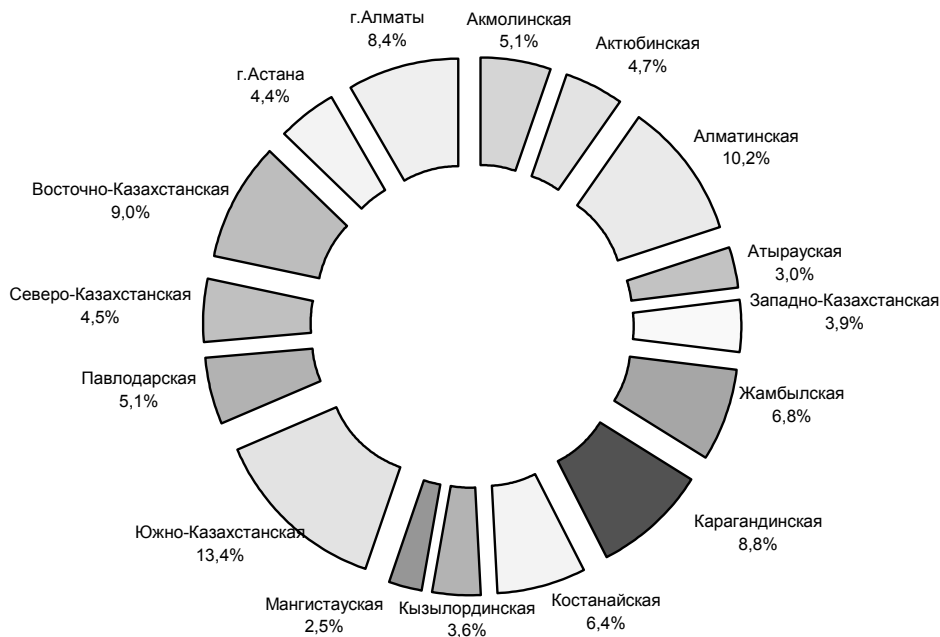

5.2. ЗАНЯТОЕ НАСЕЛЕНИЕ

Занятое население

	занятые, тыс.человек					в % к предыдущему году				
	2005	2006	2007	2008	2009	2005	2006	2007	2008	2009
Республика Казахстан	7 261,0	7 403,5	7 631,1	7 857,2	7 903,4	101,1	102,0	103,1	103,0	100,6
Акмолинская	380,7	385,8	393,2	406,1	405,6	100,5	101,3	101,9	103,3	99,9
Актюбинская	338,6	348,2	358,5	368,7	373,3	102,2	102,8	103,0	102,8	101,3
Алматинская	745,1	758,3	778,2	799,5	807,0	101,2	101,8	102,6	102,7	100,9
Атырауская	209,5	215,2	227,5	240,9	242,1	102,0	102,7	105,7	105,9	100,5
Западно-Казахстанская	290,9	293,7	302,0	308,5	313,0	100,2	100,9	102,8	102,2	101,4
Жамбылская	447,9	463,9	506,2	530,1	539,2	101,2	103,6	109,1	104,7	101,7
Карагандинская	685,9	689,6	694,8	699,0	695,2	101,5	100,5	100,8	100,6	99,5
Костанайская	511,9	513,2	518,4	517,4	510,5	101,1	100,3	101,0	99,8	98,7
Кызылординская	272,5	271,2	282,6	283,9	287,0	102,0	99,5	104,2	100,5	101,1
Мангистауская	170,2	172,0	177,8	187,9	194,1	103,5	101,0	103,4	105,7	103,3
Южно-Казахстанская	937,6	974,3	1 006,5	1 044,6	1 057,6	101,1	103,9	103,3	103,8	101,2
Павлодарская	371,7	378,7	390,0	404,3	405,9	98,9	101,9	103,0	103,7	100,4
Северо-Казахстанская	364,3	366,1	366,7	365,1	358,4	99,2	100,5	100,2	99,6	98,1
Восточно-Казахстанская	698,1	704,4	713,7	715,9	715,1	100,1	100,9	101,3	100,3	99,9
г. Астана	269,0	278,5	290,8	331,7	347,2	100,9	103,5	104,4	114,1	104,7
г. Алматы	566,9	590,5	624,3	653,6	652,2	103,2	104,2	105,7	104,7	99,8

Занятое население

тысяч человек

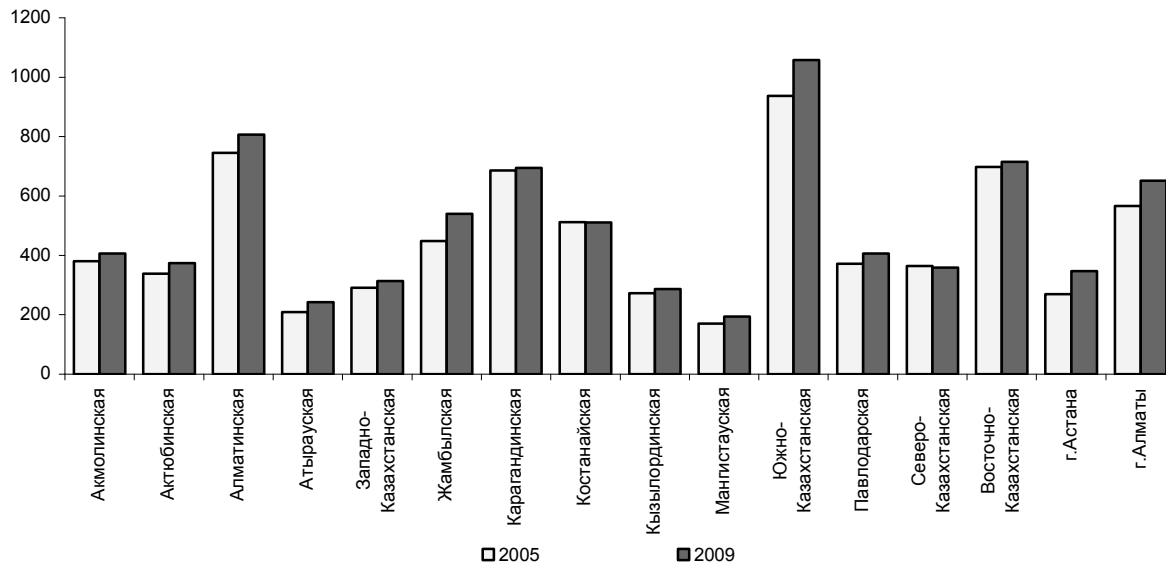

Уровень занятости населения

в процентах

	Уровень занятости к									
	к населению в возрасте 15 лет и старше					к экономически активному населению				
	2005	2006	2007	2008	2009	2005	2006	2007	2008	2009
Республика										
Казахстан	63,8	64,3	65,3	66,4	66,1	91,9	92,2	92,7	93,4	93,4
Акмолинская	66,1	66,8	67,4	69,6	69,8	91,1	91,4	92,0	92,9	93,1
Актюбинская	67,3	67,9	68,9	69,5	69,5	90,8	91,5	92,6	93,6	94,0
Алматинская	62,8	63,1	63,7	64,4	64,1	92,7	92,9	93,3	93,6	93,5
Атырауская	63,6	63,8	66,2	68,7	67,5	90,9	91,6	92,6	93,7	93,9
Западно-Казахстанская	62,5	62,6	63,5	64,4	64,9	91,0	91,4	92,2	92,9	93,7
Жамбылская	63,0	64,6	69,8	72,6	72,9	90,2	90,8	92,3	93,5	93,5
Карагандинская	65,3	65,3	65,3	65,5	65,0	93,0	93,1	93,3	93,8	93,9
Костанайская	70,5	70,8	71,3	71,3	70,6	91,8	92,2	92,5	93,1	93,7
Кызылординская	65,3	64,0	65,8	65,2	64,9	90,3	90,7	91,8	93,1	93,4
Мангистауская	69,7	66,3	65,5	66,1	65,7	90,3	90,7	91,5	93,1	92,9
Южно-Казахстанская	64,0	65,1	65,7	66,7	66,3	92,5	92,8	93,1	93,4	93,4
Павлодарская	62,4	63,4	64,9	67,1	67,3	92,4	92,6	93,1	93,6	93,6
Северо-Казахстанская	68,6	69,0	68,9	69,1	68,5	92,1	92,8	93,1	93,7	93,7
Восточно-Казахстанская	60,6	61,3	62,2	62,6	62,7	92,9	93,1	93,4	93,6	93,6
г. Астана	61,6	61,5	61,6	67,3	67,3	91,8	92,0	92,4	93,4	93,4
г. Алматы	57,5	58,1	59,7	61,1	59,8	91,6	91,8	92,2	92,6	92,3

Наемные работники

	Наемные работники, тыс. человек					доля в численности занятого населения, %				
	2005	2006	2007	2008	2009	2005	2006	2007	2008	2009
Республика										
Казахстан	4 640,5	4 776,6	4 973,5	5 199,4	5 238,8	63,9	64,5	65,2	66,2	66,3
Акмолинская	209,6	214,3	221,4	233,4	232,8	55,1	55,5	56,3	57,5	57,4
Актюбинская	210,0	217,9	225,7	239,8	246,2	62,0	62,6	63,0	65,1	65,9
Алматинская	414,5	426,1	441,3	462,1	467,0	55,6	56,2	56,7	57,8	57,9
Атырауская	165,4	173,4	187,3	201,3	207,9	78,9	80,6	82,3	83,6	85,8
Западно-Казахстанская	170,0	173,5	180,1	185,9	188,2	58,4	59,1	59,6	60,3	60,1
Жамбылская	234,2	237,2	249,2	256,4	258,5	52,3	51,1	49,2	48,4	47,9
Карагандинская	501,5	505,5	518,7	529,8	545,0	73,1	73,3	74,7	75,8	78,4
Костанайская	290,8	295,6	298,3	295,9	290,6	56,8	57,6	57,5	57,2	56,9
Кызылординская	154,8	157,6	159,3	163,3	165,6	56,8	58,1	56,4	57,5	57,7
Мангистауская	156,8	160,2	166,0	176,2	178,2	92,1	93,1	93,4	93,8	91,8
Южно-Казахстанская	444,9	466,4	507,6	558,0	545,2	47,5	47,9	50,4	53,4	51,6
Павлодарская	272,6	283,2	295,3	304,7	309,4	73,3	74,8	75,7	75,4	76,2
Северо-Казахстанская	202,5	205,7	208,3	214,4	212,3	55,6	56,2	56,8	58,7	59,2
Восточно-Казахстанская	444,6	458,6	468,8	473,3	472,6	63,7	65,1	65,7	66,1	66,1
г. Астана	247,2	254,7	266,1	297,5	313,0	91,9	91,5	91,5	89,7	90,2
г. Алматы	520,9	546,8	580,2	607,3	606,3	91,9	92,6	92,9	92,9	93,0

Самостоятельно занятое население

	Самостоятельно занятое население, тыс. человек					доля в численности занятого населения, %				
	2005	2006	2007	2008	2009	2005	2006	2007	2008	2009
Республика										
Казахстан	2 620,4	2 626,9	2 657,6	2 657,8	2 664,6	36,1	35,5	34,8	33,8	33,7
Ақмолинская	171,1	171,5	171,8	172,7	172,7	44,9	44,5	43,7	42,5	42,6
Ақтөбінская	128,6	130,3	132,8	128,8	127,1	38,0	37,4	37,0	34,9	34,1
Алматынская	330,6	332,2	336,9	337,4	340,1	44,4	43,8	43,3	42,2	42,1
Атырауская	44,0	41,8	40,2	39,6	34,3	21,0	19,4	17,7	16,4	14,2
Западно- Казахстанская	120,9	120,1	121,9	122,6	124,8	41,6	40,9	40,4	39,7	39,9
Жамбылская	213,7	226,7	257,1	273,7	280,7	47,7	48,9	50,8	51,6	52,1
Қарағандынская	184,4	184,0	176,1	169,2	150,1	26,9	26,7	25,3	24,2	21,6
Қостанайская	221,1	217,6	220,1	221,5	219,9	43,2	42,4	42,5	42,8	43,1
Қызылордынская	117,8	113,7	123,2	120,6	121,4	43,2	41,9	43,6	42,5	42,3
Манғыстауская	13,4	11,8	11,7	11,7	15,9	7,9	6,9	6,6	6,2	8,2
Южно- Казахстанская	492,7	507,9	498,9	486,6	512,4	52,5	52,1	49,6	46,6	48,4
Павлодарская	99,1	95,5	94,7	99,6	96,5	26,7	25,2	24,3	24,6	23,8
Северо- Казахстанская	161,8	160,4	158,4	150,7	146,1	44,4	43,8	43,2	41,3	40,8
Восточно- Казахстанская	253,5	245,8	244,9	242,6	242,4	36,3	34,9	34,3	33,9	33,9
г. Астана	21,8	23,8	24,7	34,1	34,2	8,1	8,5	8,5	10,3	9,8
г. Алматы	46,0	43,7	44,1	46,4	45,9	8,1	7,4	7,1	7,1	7,0

Занятое население по видам экономической деятельности

	тысяч человек				
	Всего				
	2005	2006	2007	2008	2009
Республика Казахстан	7 261,0	7 403,5	7 631,1	7 857,2	7 903,4
Ақмолинская	380,7	385,8	393,2	406,1	405,6
Ақтөбінская	338,6	348,2	358,5	368,7	373,3
Алматынская	745,1	758,3	778,2	799,5	807,0
Атырауская	209,5	215,2	227,5	240,9	242,1
Западно-Казахстанская	290,9	293,7	302,0	308,5	313,0
Жамбылская	447,9	463,9	506,2	530,1	539,2
Қарағандынская	685,9	689,6	694,8	699,0	695,2
Қостанайская	511,9	513,2	518,4	517,4	510,5
Қызылордынская	272,5	271,2	282,6	283,9	287,0
Манғыстауская	170,2	172,0	177,8	187,9	194,1
Южно-Казахстанская	937,6	974,3	1 006,5	1 044,6	1 057,6
Павлодарская	371,7	378,7	390,0	404,3	405,9
Северо-Казахстанская	364,3	366,1	366,7	365,1	358,4
Восточно-Казахстанская	698,1	704,4	713,7	715,9	715,1
г. Астана	269,0	278,5	290,8	331,7	347,2
г. Алматы	566,9	590,5	624,3	653,6	652,2

продолжение

	в том числе									
	сельское хозяйство, охота и лесное хозяйство					рыболовство, рыбоводство				
	2005	2006	2007	2008	2009	2005	2006	2007	2008	2009
Республика										
Казахстан	2 335,7	2 318,3	2 366,0	2 349,8	2 311,0	17,3	16,4	16,8	20,0	15,4
Ақмолинская	171,8	167,6	168,2	168,2	155,3	0,1	0,1	0,3	0,1	0,2
Ақтөбінская	114,2	114,4	114,8	115,0	114,9	-	0,2	0,3	0,1	0,2
Алматынская	360,1	362,7	382,0	384,3	389,3	2,0	2,2	2,0	2,0	1,7
Атырауская	20,2	16,6	16,3	17,7	17,8	8,0	4,4	4,3	3,6	3,0

продолжение

	в том числе									
	сельское хозяйство, охота и лесное хозяйство					рыболовство, рыбоводство				
	2005	2006	2007	2008	2009	2005	2006	2007	2008	2009
Западно-Казахстанская	116,1	111,9	114,1	109,5	109,0	1,4	1,8	1,6	1,7	1,5
Жамбылская	155,3	155,4	169,0	175,7	185,1	0,1	0,1	0,5	1,0	1,2
Карагандинская	147,2	142,3	135,7	133,9	112,0	0,2	0,3	0,4	0,5	0,4
Костанайская	196,7	197,2	197,7	195,4	193,6	1,3	1,4	1,8	1,9	1,8
Кызылординская	80,3	71,2	76,1	67,7	65,3	1,1	2,7	2,2	2,9	0,7
Мангистауская	5,7	5,6	6,5	8,8	7,6	0,1	0,1	0,1	0,6	0,7
Южно-Казахстанская	418,3	437,8	461,1	462,2	461,0	0,5	0,2	0,6	2,9	1,4
Павлодарская	109,1	109,7	109,5	107,7	101,0	0,3	0,3	0,3	0,3	0,1
Северо-Казахстанская	205,6	197,0	189,0	181,8	177,1	0,2	0,2	0,2	0,2	0,2
Восточно-Казахстанская	224,0	220,7	219,6	215,5	215,5	1,9	2,1	2,1	2,0	2,1
г. Астана	3,0	3,1	3,0	3,0	3,2	-	-	-	-	-
г. Алматы	8,2	5,2	3,3	3,4	3,4	0,2	0,2	0,1	0,1	0,1

продолжение

	в том числе									
	горнодобывающая промышленность					обрабатывающая промышленность				
	2005	2006	2007	2008	2009	2005	2006	2007	2008	2009
Республика Казахстан	184,3	186,8	193,5	200,3	197,9	540,5	554,8	569,8	572,9	570,6
Акмолинская	6,5	6,5	7,7	8,1	7,8	20,2	23,0	26,9	27,6	30,5
Актыубинская	20,5	21,6	22,9	25,0	25,4	16,7	19,1	20,9	21,6	22,1
Алматинская	3,4	3,7	4,3	4,5	4,6	30,2	34,3	36,6	38,4	42,2
Атырауская	13,4	14,3	14,9	15,8	13,7	8,7	10,7	9,5	8,5	8,0
Западно-Казахстанская	2,3	3,1	3,7	3,7	3,9	12,8	13,0	13,4	12,6	12,6
Жамбылская	5,0	5,0	5,5	5,7	6,1	21,6	22,1	22,3	23,0	23,8
Карагандинская	17,8	19,1	18,1	19,2	22,1	147,3	147,2	147,3	144,3	140,0
Костанайская	27,6	27,9	28,1	27,7	26,3	21,1	21,2	22,5	22,5	22,8
Кызылординская	5,2	5,7	7,6	7,9	10,4	9,0	8,9	11,5	11,6	11,0
Мангистауская	32,2	32,9	33,0	33,5	33,9	7,8	7,3	8,2	9,3	8,1
Южно-Казахстанская	7,4	5,2	7,4	8,6	6,8	39,3	40,1	37,2	35,2	35,2
Павлодарская	17,5	17,5	17,7	17,6	15,1	43,1	44,0	44,9	45,6	49,0
Северо-Казахстанская	0,1	0,3	0,4	0,5	0,4	15,9	15,5	15,8	16,1	15,4
Восточно-Казахстанская	23,4	22,0	20,9	21,0	20,0	71,5	66,7	69,0	69,9	68,1
г. Астана	0,5	0,3	0,3	0,5	0,6	13,3	13,2	15,3	17,5	14,6
г. Алматы	1,5	1,5	1,1	1,2	1,0	62,0	68,4	68,4	69,1	67,1

продолжение

	в том числе									
	производство и распределение электроэнергии, газа и воды					строительство				
	2005	2006	2007	2008	2009	2005	2006	2007	2008	2009
Республика Казахстан	167,1	162,9	162,7	164,8	170,8	415,5	460,8	517,9	548,9	551,8
Акмолинская	7,7	9,3	10,0	9,7	10,3	11,3	14,9	15,7	20,7	21,9
Актыубинская	5,6	6,8	7,0	7,1	7,4	13,9	14,0	14,6	16,7	17,1
Алматинская	10,6	8,8	8,2	8,9	8,0	40,2	41,8	42,4	50,4	48,8
Атырауская	5,3	5,1	5,5	5,7	6,0	34,5	42,1	52,0	52,5	49,2
Западно-Казахстанская	4,9	4,6	5,0	5,6	6,0	20,7	23,4	24,3	30,4	30,0
Жамбылская	11,7	11,5	11,7	11,8	11,5	19,0	20,5	27,2	30,4	29,5
Карагандинская	17,9	17,4	17,2	18,9	20,7	34,7	33,4	35,2	35,7	31,4

продолжение

	в том числе									
	производство и распределение электроэнергии, газа и воды					строительство				
	2005	2006	2007	2008	2009	2005	2006	2007	2008	2009
Костанайская	12,5	11,9	9,8	9,6	9,0	11,7	12,0	14,8	15,0	15,5
Кызылординская	4,2	4,3	4,4	4,1	4,1	19,8	20,1	25,5	26,9	30,4
Мангистауская	9,9	9,4	9,2	10,3	11,6	17,4	19,5	19,8	19,1	20,1
Южно-Казахстанская	15,3	11,7	13,5	13,6	13,3	38,2	45,6	53,5	52,6	60,6
Павлодарская	22,7	22,2	22,0	22,1	25,1	17,7	17,5	18,3	21,7	23,9
Северо-Казахстанская	6,9	6,9	6,6	6,8	6,2	5,9	6,5	7,4	7,7	7,5
Восточно-Казахстанская	13,4	13,0	13,1	13,0	13,0	34,6	38,2	39,2	37,5	37,6
г. Астана	8,8	10,3	9,7	7,5	8,4	37,0	43,9	47,9	48,3	46,8
г. Алматы	9,8	9,8	9,9	10,1	10,1	58,9	67,6	80,0	83,4	81,4

продолжение

	в том числе									
	торговля; ремонт автомобилей, бытовых изделий и предметов личного пользования					гостиницы и рестораны				
	2005	2006	2007	2008	2009	2005	2006	2007	2008	2009
Республика Казахстан	1 038,5	1 066,5	1 070,9	1 150,3	1 170,6	87,2	90,7	100,0	103,1	101,6
Акмолинская	25,6	26,1	24,8	26,8	31,7	1,3	1,1	1,1	1,6	1,7
Актюбинская	45,3	46,2	47,2	46,9	47,0	3,5	3,7	3,8	2,7	3,3
Алматинская	87,3	92,3	100,3	102,1	98,4	9,8	9,1	8,4	9,2	8,5
Атырауская	28,5	22,7	22,9	26,8	27,4	5,5	5,9	6,1	7,1	7,3
Западно-Казахстанская	34,7	34,9	36,0	35,0	37,6	2,0	1,8	1,6	1,5	1,8
Жамбылская	104,3	106,6	113,3	116,1	119,5	4,1	4,4	6,7	7,4	6,0
Карагандинская	91,1	94,0	102,9	102,5	103,0	9,2	9,3	9,5	8,6	9,9
Костанайская	108,3	105,9	100,8	98,3	95,6	3,6	3,5	3,5	3,9	3,5
Кызылординская	50,0	58,6	47,0	41,7	42,2	7,0	2,4	4,2	4,9	4,8
Мангистауская	17,8	17,9	17,1	19,2	21,0	4,8	5,0	5,0	4,2	3,3
Южно-Казахстанская	145,0	155,9	144,0	171,0	181,9	7,2	11,9	13,3	10,7	9,8
Павлодарская	39,0	40,6	44,1	50,5	49,6	3,5	4,0	4,3	4,5	4,5
Северо-Казахстанская	29,7	32,3	33,2	37,1	35,7	1,8	2,1	3,0	3,1	3,3
Восточно-Казахстанская	92,1	95,6	97,0	99,2	100,2	8,8	9,4	10,0	10,6	10,7
г. Астана	35,7	34,8	35,8	51,0	53,7	5,5	5,3	5,2	7,7	8,1
г. Алматы	103,9	102,2	104,4	126,0	126,1	9,5	11,7	14,4	15,3	15,1

продолжение

	в том числе									
	транспорт и связь					финансовая деятельность				
	2005	2006	2007	2008	2009	2005	2006	2007	2008	2009
Республика Казахстан	529,0	538,5	552,9	588,9	586,4	66,5	73,8	87,7	96,2	96,6
Акмолинская	33,6	33,0	30,5	31,2	31,8	2,0	2,0	2,7	2,8	2,9
Актюбинская	27,8	27,8	28,7	29,7	29,8	2,8	2,7	3,3	3,6	3,7
Алматинская	47,4	48,3	48,7	50,6	50,2	2,6	2,7	2,6	2,9	2,3
Атырауская	21,2	23,5	24,2	24,4	24,8	1,6	1,9	2,3	2,7	2,5
Западно-Казахстанская	15,5	14,2	14,2	17,8	18,0	1,9	2,2	2,6	2,9	2,9
Жамбылская	31,4	31,6	35,1	39,0	36,4	1,9	2,0	2,6	2,7	2,8
Карагандинская	44,1	46,8	48,0	53,2	56,8	6,7	6,9	7,0	7,7	7,5
Костанайская	33,6	34,8	37,8	38,1	37,1	2,5	2,4	2,5	3,3	3,1
Кызылординская	21,9	22,4	23,7	30,0	28,2	1,0	1,5	1,3	1,7	2,7
Мангистауская	20,0	20,5	20,2	19,9	21,1	1,3	1,4	1,5	1,9	2,2

продолжение

	в том числе									
	транспорт и связь					финансовая деятельность				
	2005	2006	2007	2008	2009	2005	2006	2007	2008	2009
Южно-Казахстанская	49,4	46,6	52,6	57,0	54,5	6,1	5,1	6,7	6,9	6,9
Павлодарская	26,4	26,4	27,9	30,8	31,3	3,5	3,7	3,7	3,7	3,8
Северо-Казахстанская	24,8	26,4	27,0	26,8	26,3	1,7	2,0	2,1	2,4	2,4
Восточно-Казахстанская	47,5	49,0	50,0	51,0	50,2	4,0	4,4	5,6	6,1	6,1
г. Астана	33,0	34,0	32,0	33,9	34,4	6,2	7,6	7,8	7,3	8,8
г. Алматы	51,4	53,1	52,2	55,6	55,6	20,8	25,3	33,5	37,7	36,1

продолжение

	в том числе									
	операции с недвижимым имуществом, аренда и предоставление услуг потребителям					государственное управление				
	2005	2006	2007	2008	2009	2005	2006	2007	2008	2009
Республика Казахстан	291,9	319,0	354,6	378,1	394,3	330,4	335,4	343,7	352,5	373,1
Акмолинская	9,6	11,5	14,4	17,7	19,3	19,1	19,6	19,4	19,9	19,7
Актюбинская	12,8	13,1	13,2	17,4	17,7	14,3	14,7	16,2	16,2	16,7
Алматинская	10,6	12,0	12,7	13,0	15,9	26,3	26,5	28,1	30,1	29,6
Атырауская	17,5	20,4	20,6	25,6	28,8	9,5	9,9	10,3	11,1	11,7
Западно-Казахстанская	12,2	12,6	13,1	14,1	13,5	12,8	14,2	15,4	15,6	15,8
Жамбылская	7,7	13,3	13,7	14,4	13,7	15,1	15,1	15,3	15,4	16,9
Карагандинская	24,0	26,7	28,0	27,2	36,1	32,3	32,4	32,6	33,2	37,0
Костанайская	11,5	10,8	14,4	14,4	13,8	17,4	18,1	18,5	19,6	19,9
Кызылординская	8,1	8,5	11,1	12,6	10,2	10,3	10,8	11,4	11,9	12,2
Мангистауская	13,2	13,4	17,1	20,4	20,0	4,3	4,5	4,7	5,3	7,8
Южно-Казахстанская	11,6	16,1	16,1	15,6	16,9	27,7	25,4	26,2	28,8	28,0
Павлодарская	10,2	11,2	12,9	13,8	13,4	15,9	17,2	17,5	18,5	19,0
Северо-Казахстанская	5,6	5,8	7,6	7,6	7,3	16,1	17,1	17,5	18,0	18,7
Восточно-Казахстанская	28,7	31,2	32,8	33,7	33,9	34,1	35,6	36,8	37,8	38,4
г. Астана	22,1	23,1	29,0	40,9	39,4	54,2	53,1	52,2	49,6	59,4
г. Алматы	86,6	89,5	97,8	90,0	94,4	21,1	21,1	21,6	21,5	22,4

продолжение

	в том числе									
	образование					здравоохранение и предоставление социальных услуг				
	2005	2006	2007	2008	2009	2005	2006	2007	2008	2009
Республика Казахстан	689,5	720,5	732,9	754,3	769,5	328,2	331,5	335,9	347,3	351,4
Акмолинская	36,2	37,1	37,1	37,6	38,0	19,2	18,9	19,9	19,5	19,1
Актюбинская	35,8	37,9	39,1	40,8	42,3	14,0	14,2	14,5	14,7	14,2
Алматинская	61,9	63,5	60,0	60,7	59,9	28,1	27,7	24,8	25,0	22,7
Атырауская	23,3	24,0	25,0	25,2	26,9	8,6	9,1	9,4	9,6	10,4
Западно-Казахстанская	33,2	34,9	35,6	36,8	37,4	14,0	14,2	14,5	14,7	16,0
Жамбылская	44,3	48,4	51,7	52,9	54,8	18,0	19,2	20,7	21,5	21,5
Карагандинская	61,8	63,5	63,7	64,9	66,6	31,7	30,8	30,5	31,7	31,9
Костанайская	34,3	35,9	36,4	37,9	38,2	16,6	17,4	17,2	18,0	19,6
Кызылординская	31,7	33,7	34,1	36,7	37,5	16,0	16,2	16,5	17,1	17,4
Мангистауская	16,4	15,4	16,5	17,7	18,8	9,5	9,8	9,5	9,7	9,1
Южно-Казахстанская	103,4	110,5	112,4	116,5	119,6	39,7	38,5	39,4	42,5	42,9
Павлодарская	33,9	35,6	36,7	36,9	39,0	20,8	21,0	21,0	20,9	21,1

продолжение

	в том числе									
	образование					здравоохранение и предоставление социальных услуг				
	2005	2006	2007	2008	2009	2005	2006	2007	2008	2009
Северо-Казахстанская	31,1	33,9	34,8	34,5	34,9	12,8	13,4	14,1	14,2	14,5
Восточно-Казахстанская	59,6	61,0	61,9	62,9	63,1	33,4	34,0	34,0	34,5	34,8
г. Астана	19,4	20,0	20,8	22,8	24,1	11,6	12,1	13,6	16,4	19,1
г. Алматы	63,4	65,2	67,0	69,4	68,6	34,1	34,9	36,2	37,2	37,0

окончание

	в том числе									
	предоставление коммунальных, социальных и персональных услуг					предоставление услуг по ведению домашнего хозяйства				
	2005	2006	2007	2008	2009	2005	2006	2007	2008	2009
Республика Казахстан	203,0	198,2	197,4	205,4	220,9	36,3	29,2	28,4	24,4	21,4
Ақмолинская	9,1	9,7	10,7	11,5	12,8	7,5	5,4	3,7	3,0	2,7
Ақтөбінская	10,4	10,7	10,8	9,9	10,1	1,1	1,1	1,1	1,2	1,3
Алматынская	21,4	19,9	14,8	15,0	18,3	3,2	2,8	2,2	2,5	6,7
Атырауская	3,8	4,5	4,2	4,7	4,7	-	-	-	-	-
Западно-Казахстанская	6,2	6,3	6,5	6,4	6,7	0,4	0,3	0,3	0,4	0,2
Жамбылская	7,7	7,7	8,4	10,5	8,9	0,8	0,9	2,5	2,6	1,4
Қарағандынская	19,0	18,9	17,7	17,0	18,6	0,9	0,5	1,0	0,6	1,2
Қостанайская	12,4	11,7	11,0	10,6	10,1	0,8	1,3	1,6	1,1	0,6
Қызылордынская	4,2	3,6	4,5	4,9	9,3	2,8	0,5	1,4	1,3	0,6
Мангистауская	9,8	9,4	9,4	7,6	8,8	-	-	-	0,5	0,1
Южно-Казахстанская	14,8	12,6	12,8	16,5	17,9	13,7	11,1	9,7	4,0	1,0
Павлодарская	7,3	7,5	9,1	9,6	9,9	0,6	0,3	0,3	0,2	0,2
Северо-Казахстанская	6,1	6,6	7,5	7,5	8,2	0,2	0,3	0,4	0,4	0,4
Восточно-Казахстанская	18,9	19,0	19,0	19,3	19,5	2,3	2,5	2,5	1,9	1,9
г. Астана	17,4	16,3	17,1	21,2	23,8	1,3	1,4	1,1	4,1	2,7
г. Алматы	34,5	33,7	33,7	33,2	33,3	0,8	0,8	0,5	0,6	0,5

Структура занятого населения по секторам экономики в 2009 году

в процентах

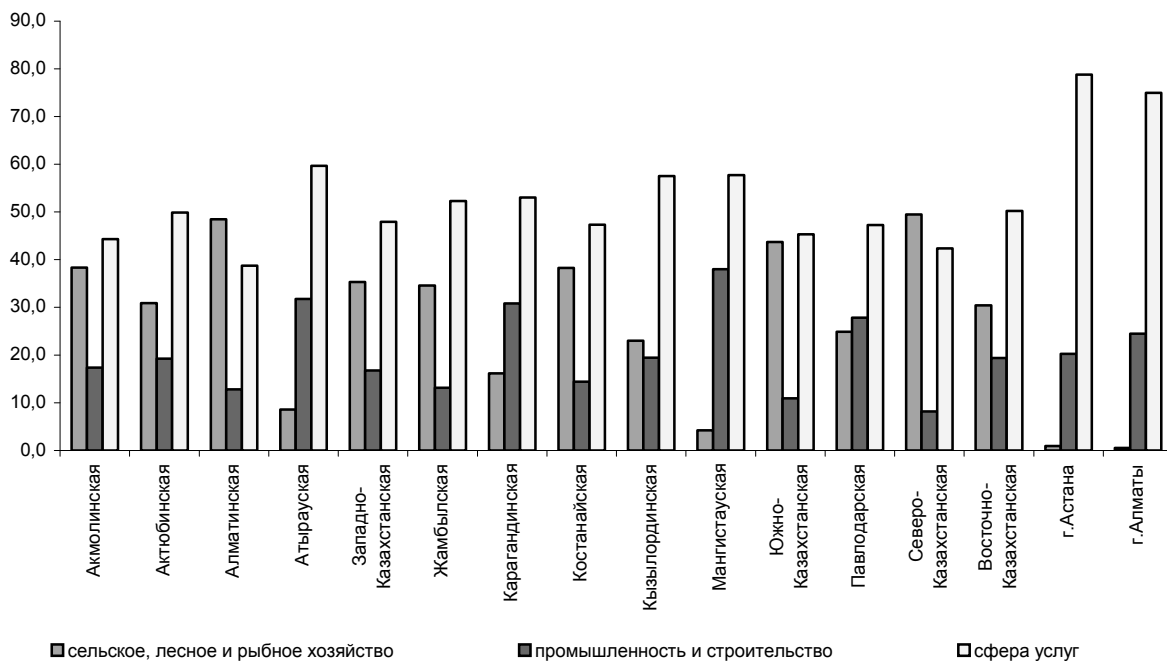

5.3. НЕФОРМАЛЬНАЯ ЗАНЯТОСТЬ НАСЕЛЕНИЯ

Занятое население по типу производственной единицы и статусу занятости

тысяч человек

	Заняты в экономике, всего					в том числе				
						формальная занятость				
	2005	2006	2007	2008	2009	2005	2006	2007	2008	2009
Республика										
Казахстан	7 261,0	7 403,5	7 631,1	7 857,2	7 903,4	4 148,2	4 281,9	4 545,5	4 780,7	4 886,9
Ақмолинская	380,7	385,8	393,2	406,1	405,6	282,2	299,1	320,7	299,6	295,4
Ақтүбінская	338,6	348,2	358,5	368,7	373,3	186,9	202,1	236,7	237,4	239,2
Алматынская	745,1	758,3	778,2	799,5	807,0	315,4	343,0	349,3	388,1	402,0
Атырауская	209,5	215,2	227,5	240,9	242,1	150,8	158,3	168,2	185,3	188,9
Западно-										
Казахстанская	290,9	293,7	302,0	308,5	313,0	154,4	153,8	160,2	171,6	177,3
Жамбылская	447,9	463,9	506,2	530,1	539,2	245,9	218,6	240,3	251,4	279,4
Қарағандынская	685,9	689,6	694,8	699,0	695,2	428,2	434,5	464,1	465,7	473,2
Қостанайская	511,9	513,2	518,4	517,4	510,5	258,7	267,1	279,4	272,6	279,4
Қызылордынская	272,5	271,2	282,6	283,9	287,0	133,5	146,8	148,1	156,1	171,2
Мангистауская	170,2	172,0	177,8	187,9	194,1	155,5	142,4	133,1	161,6	167,4
Южно-										
Казахстанская	937,6	974,3	1 006,5	1 044,6	1 057,6	420,0	433,4	479,9	529,7	536,8
Павлодарская	371,7	378,7	390,0	404,3	405,9	225,5	231,7	247,8	261,6	274,7
Северо-										
Казахстанская	364,3	366,1	366,7	365,1	358,4	164,6	176,3	181,7	195,5	201,7
Восточно-										
Казахстанская	698,1	704,4	713,7	715,9	715,1	386,2	394,6	415,9	408,2	413,2
г.Астана	269,0	278,5	290,8	331,7	347,2	232,3	245,6	263,6	309,7	325,2
г.Алматы	566,9	590,5	624,3	653,6	652,2	408,2	434,8	456,5	486,6	461,8

окончание

	в том числе									
	неформальная занятость					домашние хозяйства				
	2005	2006	2007	2008	2009	2005	2006	2007	2008	2009
Республика										
Казахстан	1 765,5	1 846,0	1 844,0	1 862,7	1 835,5	1 347,3	1 275,5	1 241,6	1 213,8	1 180,9
Ақмолинская	42,1	53,2	34,0	45,5	46,5	56,5	33,5	38,5	61,0	63,7
Ақтүбінская	89,5	84,9	62,7	72,7	95,2	62,2	61,2	59,1	58,6	38,8
Алматынская	234,4	225,7	251,9	242,7	226,1	195,2	189,6	176,9	168,7	178,9
Атырауская	44,9	49,9	52,7	48,7	43,6	13,8	7,0	6,6	6,9	9,7
Западно-										
Казахстанская	48,7	55,9	58,0	51,0	54,0	87,9	84,0	83,8	86,0	81,6
Жамбылская	104,2	143,0	144,5	163,6	142,2	97,8	102,3	121,5	115,1	117,6
Қарағандынская	147,9	147,7	138,4	147,1	150,6	109,8	107,4	92,3	86,2	71,3
Қостанайская	115,3	103,6	102,1	112,5	96,5	137,9	142,6	136,9	132,3	134,5
Қызылордынская	87,2	76,1	85,5	84,2	83,3	51,9	48,4	48,9	43,6	32,5
Мангистауская	14,3	28,5	44,0	23,6	26,4	0,4	1,0	0,7	2,7	0,3
Южно-										
Казахстанская	328,2	374,8	368,0	361,7	377,5	189,4	166,1	158,6	153,2	143,3
Павлодарская	67,4	69,5	73,4	77,1	65,3	78,8	77,4	68,8	65,6	65,9
Северо-										
Казахстанская	71,4	65,5	67,9	59,6	48,5	128,4	124,3	117,2	110,0	108,2
Восточно-										
Казахстанская	180,2	181,2	170,8	189,2	179,3	131,7	128,5	126,9	118,5	122,5
г.Астана	36,6	32,7	27,0	21,0	20,5	0,1	0,2	0,2	1,0	1,5
г.Алматы	153,3	153,8	163,2	162,6	179,8	5,4	1,9	4,6	4,5	10,6

Наемные работники по типу производственной единицы и статусу занятости

тысяч человек

	Заняты в экономике, всего					в том числе				
						формальная занятость				
	2005	2006	2007	2008	2009	2005	2006	2007	2008	2009
Республика										
Казахстан	4 640,5	4 776,6	4 973,5	5 199,4	5 238,8	3 428,4	3 580,6	3 767,7	4 044,5	4 109,1
Акмолинская	209,6	214,3	221,4	233,4	232,8	171,6	171,7	193,4	200,0	199,3
Актюбинская	210,0	217,9	225,7	239,8	246,2	168,4	182,0	209,9	213,2	225,6
Алматинская	414,5	426,1	441,3	462,1	467,0	237,1	265,1	272,4	310,7	327,8
Атырауская	165,4	173,4	187,3	201,3	207,9	133,9	139,7	157,0	178,0	181,7
Западно-										
Казахстанская	170,0	173,5	180,1	185,9	188,2	128,9	129,3	135,7	147,8	153,9
Жамбылская	234,2	237,2	249,2	256,4	258,5	167,5	195,9	183,2	201,7	211,8
Карагандинская	501,5	505,5	518,7	529,8	545,0	390,3	399,2	417,9	426,7	428,7
Костанайская	290,8	295,6	298,3	295,9	290,6	226,0	238,0	235,7	226,3	225,5
Кызылординская	154,8	157,6	159,3	163,3	165,6	98,5	109,1	107,1	120,2	136,8
Мангистауская	156,8	160,2	166,0	176,2	178,2	145,8	135,4	126,9	158,6	159,5
Южно-										
Казахстанская	444,9	466,4	507,6	558,0	545,2	293,2	285,1	323,1	364,1	352,0
Павлодарская	272,6	283,2	295,3	304,7	309,4	210,1	218,5	232,3	242,3	254,5
Северо-										
Казахстанская	202,5	205,7	208,3	214,4	212,3	149,6	159,2	160,1	174,2	180,2
Восточно-										
Казахстанская	444,6	458,6	468,8	473,3	472,6	320,7	329,6	353,2	350,3	348,7
г.Астана	247,2	254,7	266,1	297,5	313,0	210,5	222,0	238,9	276,7	294,0
г.Алматы	520,9	546,8	580,2	607,3	606,3	376,3	400,7	420,7	453,7	428,9

окончание

	в том числе									
	неформальная занятость					домашние хозяйства				
	2005	2006	2007	2008	2009	2005	2006	2007	2008	2009
Республика										
Казахстан	1 162,0	1 143,8	1 158,9	1 107,3	1 074,2	50,1	52,3	46,9	47,6	55,4
Акмолинская	34,2	41,8	27,8	32,7	32,0	3,8	0,8	0,3	0,7	1,5
Актюбинская	41,1	35,6	15,4	25,1	19,7	0,5	0,3	0,4	1,5	0,9
Алматинская	165,5	150,5	161,6	145,4	132,6	11,9	10,4	7,2	5,9	6,5
Атырауская	30,7	33,0	29,5	22,8	25,4	0,8	0,7	0,7	0,5	0,7
Западно-										
Казахстанская	39,6	41,4	43,1	36,6	33,2	1,5	2,8	1,3	1,5	1,0
Жамбылская	63,2	36,4	62,6	51,5	43,8	3,5	4,9	3,4	3,3	2,9
Карагандинская	107,7	101,5	97,6	99,2	112,5	3,6	4,8	3,1	3,9	3,9
Костанайская	63,1	55,9	60,9	68,5	64,2	1,8	1,7	1,7	1,1	0,9
Кызылординская	54,7	47,0	50,3	39,9	26,3	1,5	1,5	1,9	3,2	2,6
Мангистауская	11,1	24,7	38,6	17,4	18,6	-	0,2	0,6	0,2	-
Южно-										
Казахстанская	147,2	174,7	175,6	183,7	180,4	4,6	6,6	8,9	10,1	12,8
Павлодарская	55,0	53,9	57,2	59,0	52,7	7,4	10,7	5,7	3,4	2,2
Северо-										
Казахстанская	52,2	44,6	46,4	39,2	30,2	0,7	1,8	1,9	1,1	1,9
Восточно-										
Казахстанская	120,3	125,9	110,2	116,9	118,2	3,6	3,0	5,3	6,0	5,7
г.Астана	36,6	32,5	27,0	19,9	17,6	0,1	0,2	0,2	1,0	1,5
г.Алматы	139,8	144,4	155,2	149,4	166,9	4,7	1,6	4,2	4,2	10,5

Самостоятельно занятые по типу производственной единицы и статусу занятости

тысяч человек

	Заняты в экономике, всего					в том числе				
						формальная занятость				
	2005	2006	2007	2008	2009	2005	2006	2007	2008	2009
Республика										
Казахстан	2 620,4	2 626,9	2 657,6	2 657,8	2 664,6	719,8	701,3	777,9	736,2	777,8
Акмолинская	171,1	171,5	171,8	172,7	172,7	110,5	127,4	127,3	99,6	96,0
Актюбинская	128,6	130,3	132,8	128,8	127,1	18,5	20,1	26,8	24,2	13,6
Алматинская	330,6	332,2	336,9	337,4	340,1	78,4	77,9	76,9	77,4	74,2
Атырауская	44,0	41,8	40,2	39,6	34,3	16,9	18,6	11,2	7,2	7,1
Западно-										
Казахстанская	120,9	120,1	121,9	122,6	124,8	25,4	24,5	24,4	23,7	23,4
Жамбылская	213,7	226,7	257,1	273,7	280,7	78,4	22,7	57,1	49,8	67,6
Карагандинская	184,4	184,0	176,1	169,2	150,1	37,9	35,2	46,2	39,0	44,5
Костанайская	221,1	217,6	220,1	221,5	219,9	32,7	29,1	43,7	46,3	53,9
Кызылординская	117,8	113,7	123,2	120,6	121,4	35,0	37,6	41,0	36,0	34,4
Мангистауская	13,4	11,8	11,7	11,7	15,9	9,8	7,1	6,1	3,0	7,9
Южно-										
Казахстанская	492,7	507,9	498,9	486,6	512,4	126,8	148,3	156,8	165,6	184,8
Павлодарская	99,1	95,5	94,7	99,6	96,5	15,4	13,2	15,5	19,3	20,2
Северо-										
Казахстанская	161,8	160,4	158,4	150,7	146,1	15,0	17,0	21,7	21,4	21,5
Восточно-										
Казахстанская	253,5	245,8	244,9	242,6	242,4	65,5	65,0	62,7	57,9	64,5
г.Астана	21,8	23,8	24,7	34,1	34,2	21,8	23,6	24,7	33,0	31,3
г.Алматы	46,0	43,7	44,1	46,4	45,9	31,9	34,1	35,8	32,8	32,9

окончание

	в том числе									
	неформальная занятость					домашние хозяйства				
	2005	2006	2007	2008	2009	2005	2006	2007	2008	2009
Республика										
Казахстан	603,5	702,3	685,1	755,4	761,3	1 297,1	1 223,3	1 194,7	1 166,1	1 125,5
Акмолинская	7,9	11,4	6,2	12,8	14,5	52,7	32,7	38,2	60,3	62,2
Актюбинская	48,4	49,3	47,3	47,6	75,6	61,6	60,9	58,7	57,1	37,9
Алматинская	68,9	75,2	90,3	97,2	93,5	183,3	179,2	169,7	162,8	172,4
Атырауская	14,2	16,9	23,2	26,0	18,2	13,0	6,3	5,8	6,4	8,9
Западно-										
Казахстанская	9,1	14,5	15,0	14,4	20,8	86,4	81,2	82,5	84,5	80,6
Жамбылская	40,9	106,6	81,9	112,1	98,4	94,4	97,5	118,1	111,8	114,7
Карагандинская	40,3	46,2	40,8	47,9	38,2	106,2	102,6	89,1	82,3	67,5
Костанайская	52,2	47,7	41,2	44,0	32,3	136,1	140,8	135,2	131,2	133,7
Кызылординская	32,5	29,1	35,2	44,3	57,0	50,3	46,9	47,0	40,3	30,0
Мангистауская	3,3	3,9	5,4	6,2	7,8	0,4	0,8	0,2	2,4	0,3
Южно-										
Казахстанская	181,0	200,2	192,4	177,9	197,2	184,9	159,4	149,8	143,1	130,5
Павлодарская	12,4	15,6	16,2	18,0	12,6	71,3	66,7	63,1	62,3	63,7
Северо-										
Казахстанская	19,2	20,9	21,5	20,4	18,3	127,7	122,5	115,3	108,9	106,3
Восточно-										
Казахстанская	59,9	55,3	60,6	72,3	61,2	128,1	125,5	121,6	112,4	116,8
г.Астана	-	0,2	-	1,1	2,9	-	-	-	-	-
г.Алматы	13,5	9,4	8,0	13,2	12,9	0,7	0,3	0,3	0,3	0,1

5.4. БЕЗРАБОТНОЕ НАСЕЛЕНИЕ

Безработное население

	Безработное население, тыс. человек					Уровень безработицы, %				
	2005	2006	2007	2008	2009	2005	2006	2007	2008	2009
Всего										
Республика										
Казахстан	640,7	625,4	597,2	557,8	554,5	8,1	7,8	7,3	6,6	6,6
Акмолинская	37,4	36,5	34,1	31,1	29,9	8,9	8,6	8,0	7,1	6,9
Актюбинская	34,3	32,5	28,8	25,1	24,0	9,2	8,5	7,4	6,4	6,0
Алматинская	59,0	57,7	55,9	54,7	56,3	7,3	7,1	6,7	6,4	6,5
Атырауская	21,0	19,8	18,3	16,2	15,8	9,1	8,4	7,4	6,3	6,1
Западно-Казахстанская	28,7	27,6	25,5	23,5	20,9	9,0	8,6	7,8	7,1	6,3
Жамбылская	48,7	46,9	42,4	37,0	37,7	9,8	9,2	7,7	6,5	6,5
Карагандинская	51,4	51,1	49,5	46,3	45,3	7,0	6,9	6,7	6,2	6,1
Костанайская	45,4	43,3	42,1	38,1	34,5	8,2	7,8	7,5	6,9	6,3
Кызылординская	29,4	27,9	25,3	21,2	20,4	9,7	9,3	8,2	6,9	6,6
Мангистауская	18,3	17,7	16,5	13,8	14,9	9,7	9,3	8,5	6,9	7,1
Южно-Казахстанская	75,5	75,8	75,0	74,0	75,0	7,5	7,2	6,9	6,6	6,6
Павлодарская	30,5	30,2	29,0	27,5	27,6	7,6	7,4	6,9	6,4	6,4
Северо-Казахстанская	31,2	28,6	27,2	24,6	24,1	7,9	7,2	6,9	6,3	6,3
Восточно-Казахстанская	53,6	52,4	50,6	49,1	48,9	7,1	6,9	6,6	6,4	6,4
г. Астана	24,0	24,3	23,9	23,5	24,4	8,2	8,0	7,6	6,6	6,6
г. Алматы	52,2	52,9	53,1	51,9	54,6	8,4	8,2	7,8	7,4	7,7
Мужчины										
Республика										
Казахстан	270,6	262,5	244,5	226,5	239,3	6,7	6,4	5,9	5,3	5,6
Акмолинская	18,2	15,8	15,1	14,5	14,8	8,6	7,5	7,1	6,6	6,7
Актюбинская	9,3	12,9	8,7	7,9	9,3	5,1	6,9	4,6	4,2	4,8
Алматинская	28,5	29,4	28,4	27,3	32,5	6,8	6,9	6,6	6,2	7,4
Атырауская	11,2	10,1	8,5	7,4	7,2	9,3	8,3	6,7	5,6	5,5
Западно-Казахстанская	13,5	11,5	8,2	9,2	9,7	7,9	6,8	4,8	5,3	5,6
Жамбылская	23,8	21,5	21,9	12,5	15,8	9,2	8,3	7,7	4,4	5,4
Карагандинская	18,0	22,8	21,0	18,5	20,0	4,9	6,2	5,6	5,0	5,4
Костанайская	21,3	19,1	17,9	17,7	15,4	7,6	6,8	6,4	6,4	5,7
Кызылординская	14,0	12,6	10,1	9,2	8,1	8,6	8,0	6,3	5,7	5,0
Мангистауская	6,5	10,3	9,0	6,3	7,6	6,4	10,6	8,7	6,0	7,0
Южно-Казахстанская	33,2	32,5	25,7	30,2	30,0	6,3	6,0	4,6	5,1	5,0
Павлодарская	13,6	13,6	13,2	12,9	11,8	6,7	6,5	6,2	6,0	5,4
Северо-Казахстанская	10,3	10,1	10,4	10,4	11,2	5,3	5,1	5,3	5,3	5,8
Восточно-Казахстанская	22,3	20,4	18,7	20,0	21,1	5,7	5,2	4,8	5,2	5,5
г. Астана	8,2	3,2	4,0	5,4	9,0	5,5	2,1	2,5	2,9	4,7
г. Алматы	18,6	16,8	24,0	17,1	15,8	6,3	5,5	7,6	5,3	4,7
Женщины										
Республика										
Казахстан	370,1	362,9	352,7	331,4	315,2	9,6	9,2	8,7	7,9	7,5
Акмолинская	19,2	20,8	19,0	16,7	15,1	9,3	9,8	8,9	7,6	7,0
Актюбинская	24,9	19,7	20,1	17,2	14,7	13,1	10,1	10,1	8,4	7,2
Алматинская	30,5	28,4	27,5	27,5	23,8	7,9	7,3	6,8	6,7	5,6
Атырауская	9,8	9,7	9,8	8,8	8,6	8,9	8,5	8,2	7,0	6,8

окончание

	Безработное население, тыс. человек					Уровень безработицы, %				
	2005	2006	2007	2008	2009	2005	2006	2007	2008	2009
Западно-Казахстанская	15,3	16,1	17,3	14,4	11,2	10,2	10,6	10,9	9,0	7,0
Жамбылская	24,9	25,3	20,5	24,5	21,9	10,5	10,1	7,8	8,6	7,6
Карагандинская	33,5	28,3	28,6	27,8	25,4	9,0	7,6	7,8	7,5	6,9
Костанайская	24,2	24,1	24,2	20,5	19,2	8,7	8,7	8,7	7,3	6,9
Кызылординская	15,4	15,4	15,3	12,0	12,3	11,0	10,8	10,3	8,4	8,5
Мангистауская	11,8	7,4	7,5	7,5	7,3	13,6	8,0	8,2	7,9	7,2
Южно-Казахстанская	42,3	43,3	49,3	43,8	45,0	8,7	8,5	9,5	8,3	8,4
Павлодарская	17,0	16,6	15,8	14,5	15,8	8,6	8,3	7,7	6,7	7,3
Северо-Казахстанская	20,9	18,5	16,8	14,3	12,8	10,4	9,3	8,5	7,3	6,8
Восточно-Казахстанская	31,3	32,0	31,9	29,1	27,8	8,7	8,7	8,5	7,7	7,4
г. Астана	15,8	21,1	20,0	18,1	15,4	11,1	14,0	13,0	10,6	8,6
г. Алматы	33,6	36,1	29,1	34,8	38,8	10,3	10,6	8,0	9,1	10,4

Уровень безработицы в 2009 году

в процентах

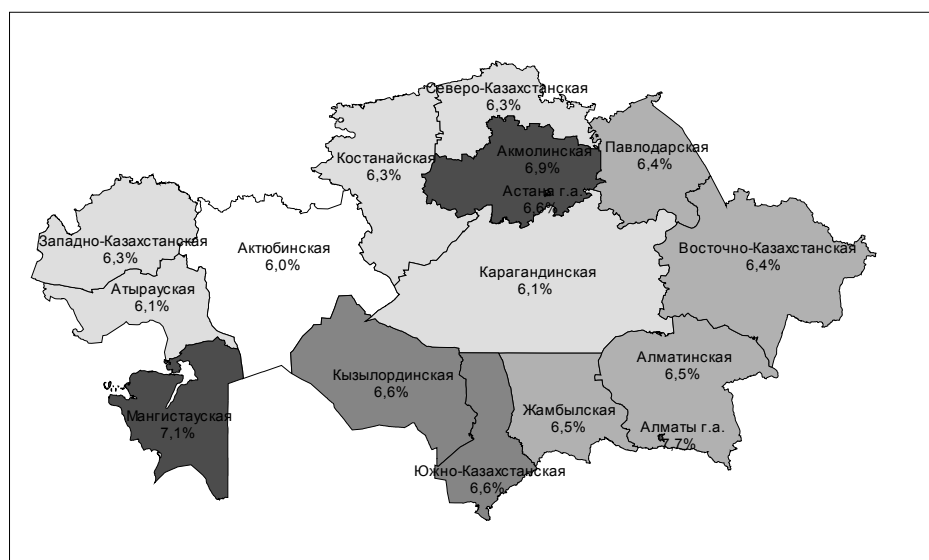

Уровни молодежной и долгосрочной безработицы по полу

	Уровень молодежной безработицы (15-24 лет), %					Уровень долгосрочной безработицы, %				
	2005	2006	2007	2008	2009	2005	2006	2007	2008	2009
Все население										
Республика Казахстан	13,4	12,1	9,4	7,4	6,7	4,3	4,0	3,3	2,8	2,5
Акмолинская	14,7	12,5	9,0	10,1	7,8	2,6	1,6	1,2	1,1	1,3
Актюбинская	9,2	8,8	2,6	2,0	2,3	5,3	3,1	1,3	1,6	1,8
Алматинская	11,2	11,8	4,7	4,9	7,5	1,8	3,7	1,2	1,5	1,7
Атырауская	18,2	14,7	9,3	6,9	4,1	7,4	6,1	2,9	2,6	1,7
Западно-Казахстанская	18,6	12,3	7,3	7,8	7,6	7,5	7,5	5,5	4,8	4,0

	Уровень молодежной безработицы (15-24 лет), %					Уровень долгосрочной безработицы, %				
	2005	2006	2007	2008	2009	2005	2006	2007	2008	2009
Жамбылская	13,9	14,2	10,6	6,8	6,3	6,3	5,7	3,4	2,6	1,4
Карагандинская	10,0	9,3	8,8	8,6	8,4	4,1	4,2	4,2	2,9	2,8
Костанайская	11,7	14,6	10,5	8,4	5,1	4,2	2,6	3,2	1,6	2,7
Кызылординская	12,3	8,8	7,4	7,1	6,7	4,7	3,9	3,3	3,1	3,0
Мангистауская	17,8	11,4	12,2	8,3	7,0	3,8	0,5	1,6	1,1	0,2
Южно-Казахстанская	11,8	10,8	9,4	5,0	4,6	5,1	4,4	4,8	4,2	3,7
Павлодарская	11,2	6,3	6,2	6,7	7,3	3,7	2,9	1,7	1,4	0,8
Северо-Казахстанская	13,6	12,4	9,4	10,8	7,9	5,5	4,5	3,8	3,5	2,8
Восточно-Казахстанская	13,3	12,3	10,8	10,4	8,6	3,8	3,9	3,2	2,9	2,9
г. Астана	11,0	13,7	17,0	11,4	10,5	4,1	3,9	3,1	3,0	2,0
г. Алматы	24,0	20,9	19,3	10,2	8,8	3,7	4,0	5,0	4,0	4,1
Мужчины										
Республика Казахстан	12,5	10,0	8,5	6,8	5,5	3,1	2,9	2,3	1,9	1,8
Акмолинская	16,7	9,7	8,0	9,0	8,3	2,1	0,8	0,8	1,1	1,4
Актюбинская	9,7	6,6	1,4	0,3	2,2	2,2	1,4	0,3	0,7	1,2
Алматинская	11,9	9,3	4,0	5,2	6,3	1,4	3,5	1,2	1,4	1,8
Атырауская	20,3	11,8	7,8	5,5	4,5	7,4	5,6	2,1	2,0	1,8
Западно-Казахстанская	17,1	11,4	7,6	6,6	7,7	6,2	5,4	3,8	4,2	3,6
Жамбылская	14,5	10,7	11,4	5,2	5,3	5,7	5,1	2,9	1,5	1,0
Карагандинская	8,6	8,7	8,6	7,3	5,4	1,8	3,2	3,2	2,1	2,3
Костанайская	12,7	12,9	9,8	7,7	4,9	3,1	1,4	1,5	1,4	1,8
Кызылординская	10,9	9,4	5,8	4,4	5,5	4,1	3,1	1,8	1,9	1,8
Мангистауская	12,6	9,9	14,1	12,6	8,2	1,9	0,4	1,3	0,9	0,3
Южно-Казахстанская	9,6	9,5	7,5	4,8	3,3	4,2	3,4	3,0	3,0	2,3
Павлодарская	10,3	6,5	6,6	7,1	6,6	2,9	2,1	0,9	0,6	0,5
Северо-Казахстанская	8,7	8,1	3,8	10,3	5,3	3,1	2,7	2,3	3,0	2,6
Восточно-Казахстанская	11,0	8,9	8,1	10,0	7,2	2,7	2,7	2,1	1,7	1,8
г. Астана	10,4	11,5	13,8	7,2	7,3	2,0	1,0	0,9	0,9	1,0
г. Алматы	22,7	16,3	22,5	11,1	5,2	2,2	2,7	5,2	2,0	1,4
Женщины										
Республика Казахстан	14,5	14,7	10,5	8,2	8,2	5,6	5,1	4,3	3,7	3,3
Акмолинская	12,0	15,9	10,2	11,5	7,2	3,1	2,5	1,6	1,0	1,2
Актюбинская	8,6	11,7	4,0	3,9	2,6	8,3	4,7	2,2	2,4	2,5
Алматинская	10,2	15,6	5,5	4,5	8,8	2,1	3,9	1,3	1,7	1,5
Атырауская	15,5	18,4	11,0	8,5	3,7	7,5	6,7	3,6	3,2	1,6
Западно-Казахстанская	20,3	13,3	7,0	9,2	7,5	9,0	9,7	7,2	5,3	4,4
Жамбылская	13,1	18,0	9,5	8,3	7,3	6,9	6,3	4,0	3,7	1,9
Карагандинская	11,5	10,0	9,0	10,3	12,0	6,2	5,3	5,3	3,8	3,2
Костанайская	10,2	17,1	11,7	9,5	5,3	5,3	3,8	4,9	1,8	3,5
Кызылординская	14,0	8,2	9,7	10,8	8,3	5,5	4,9	4,9	4,4	4,3
Мангистауская	24,3	13,2	9,6	2,1	5,7	6,1	0,6	1,9	1,4	0,2
Южно-Казахстанская	14,4	12,2	11,7	5,2	6,3	6,1	5,5	6,7	5,6	5,3
Павлодарская	12,5	6,0	5,6	6,1	8,3	4,5	3,8	2,5	2,1	1,2
Северо-Казахстанская	18,7	17,6	16,3	11,5	11,4	7,9	6,3	5,3	4,1	3,0
Восточно-Казахстанская	16,4	16,6	13,9	10,8	10,2	5,0	5,3	4,4	4,2	4,1
г. Астана	11,5	15,6	20,3	16,0	13,9	6,3	6,8	5,4	5,2	3,1
г. Алматы	25,3	25,4	16,0	9,4	13,1	5,0	5,2	4,9	5,8	6,4

Безработное население по возрастным группам

тысяч человек

	Всего				
	2005	2006	2007	2008	2009
Республика Казахстан	640,7	625,4	597,2	557,8	554,5
Ақмолинская	37,4	36,5	34,1	31,1	29,9
Ақтөбінская	34,3	32,5	28,8	25,1	24,0
Алматынська	59,0	57,7	55,9	54,7	56,3
Атырауская	21,0	19,8	18,3	16,2	15,8
Западно-Казахстанская	28,7	27,6	25,5	23,5	20,9
Жамбылская	48,7	46,9	42,4	37,0	37,7
Қарағандинская	51,4	51,1	49,5	46,3	45,3
Қостанайская	45,4	43,3	42,1	38,1	34,5
Қызылординская	29,4	27,9	25,3	21,2	20,4
Мангистауская	18,3	17,7	16,5	13,8	14,9
Южно-Казахстанская	75,5	75,8	75,0	74,0	75,0
Павлодарская	30,5	30,2	29,0	27,5	27,6
Северо-Казахстанская	31,2	28,6	27,2	24,6	24,1
Восточно-Казахстанская	53,6	52,4	50,6	49,1	48,9
г. Астана	24,0	24,3	23,9	23,5	24,4
г. Алматы	52,2	52,9	53,1	51,9	54,6

продолжение

	в том числе в возрасте, лет									
	15					16-24				
	2005	2006	2007	2008	2009	2005	2006	2007	2008	2009
Республика Казахстан	1,8	1,3	0,3	0,6	-	181,8	167,7	126,5	96,0	87,2
Ақмолинская	-	-	-	-	-	10,5	8,6	7,1	6,7	5,6
Ақтөбінская	-	-	0,0	-	-	5,1	6,7	1,4	1,1	1,3
Алматынська	-	-	-	-	-	15,4	15,2	5,6	6,0	8,7
Атырауская	-	-	-	-	-	9,3	7,3	5,0	4,0	2,1
Западно-Казахстанская	-	-	-	-	-	12,5	7,8	4,8	5,2	5,6
Жамбылская	1,1	0,7	-	0,6	-	13,5	13,7	11,2	6,5	6,1
Қарағандинская	-	-	-	-	-	11,6	11,2	9,9	8,7	9,5
Қостанайская	0,3	-	-	-	-	13,0	18,2	11,2	7,2	4,6
Қызылординская	-	0,2	-	-	-	8,1	5,2	4,1	3,8	3,9
Мангистауская	0,1	-	-	-	-	5,8	2,5	4,2	3,0	2,4
Южно-Казахстанская	0,3	0,3	-	-	-	25,5	24,9	22,0	11,4	10,5
Павлодарская	-	-	-	-	-	6,4	3,2	3,1	3,8	4,1
Северо-Казахстанская	-	-	-	-	-	8,4	7,7	5,4	5,7	3,8
Восточно-Казахстанская	0,1	-	-	-	-	15,3	15,1	13,3	10,9	8,3
г. Астана	-	-	-	-	-	2,8	3,6	3,4	4,1	3,5
г. Алматы	-	-	0,3	-	-	18,6	16,8	14,8	7,9	7,5

продолжение

	в том числе в возрасте, лет									
	25-34					35-44				
	2005	2006	2007	2008	2009	2005	2006	2007	2008	2009
Республика Казахстан	190,4	192,5	210,7	199,9	212,0	120,9	121,8	113,6	103,0	101,8
Ақмолинская	8,6	9,8	8,7	8,2	11,0	5,2	6,0	6,2	3,9	4,6
Ақтөбінская	13,3	10,0	13,8	14,5	12,4	9,2	9,2	6,8	4,2	3,8
Алматынська	22,5	25,0	22,7	24,8	22,5	10,9	10,6	15,9	12,7	11,5
Атырауская	5,4	5,6	6,3	4,7	6,2	3,3	3,1	3,6	3,2	2,1
Западно-Казахстанская	6,8	8,7	10,5	8,0	5,5	4,9	5,0	5,0	4,5	4,0
Жамбылская	13,2	13,1	10,9	7,9	18,0	7,5	9,4	6,2	7,1	5,1
Қарағандинская	16,1	15,2	17,9	15,5	15,3	11,1	12,1	10,5	9,4	8,2
Қостанайская	12,6	9,1	12,7	22,9	11,8	11,0	9,1	8,2	3,6	6,0
Қызылординская	10,4	9,0	11,4	8,1	6,2	6,1	6,7	4,2	3,2	4,0

продолжение

	в том числе в возрасте, лет									
	25-34					35-44				
	2005	2006	2007	2008	2009	2005	2006	2007	2008	2009
Мангистауская	7,0	7,9	6,9	4,1	3,9	2,0	3,7	3,5	3,2	3,6
Южно-Казахстанская	23,5	18,8	25,6	29,9	36,5	12,2	14,9	11,6	14,6	12,2
Павлодарская	8,6	11,6	8,9	8,0	8,8	7,7	7,3	7,5	6,7	5,8
Северо-Казахстанская	9,1	9,3	11,2	4,7	6,2	6,4	4,8	3,9	4,7	4,8
Восточно-Казахстанская	12,8	13,8	12,4	16,1	16,0	10,5	9,2	9,7	8,6	9,4
г. Астана	5,7	8,8	7,7	5,4	7,3	5,8	5,2	4,4	5,2	5,4
г. Алматы	14,7	16,8	23,0	17,3	24,2	7,1	5,4	6,2	8,3	11,2

окончание

	в том числе в возрасте, лет									
	45-54					55-64				
	2005	2006	2007	2008	2009	2005	2006	2007	2008	2009
Республика Казахстан	114,7	104,7	107,9	107,3	108,1	31,1	37,4	38,3	51,0	45,5
Акмолинская	9,5	8,5	7,6	8,2	5,9	3,7	3,7	4,6	4,2	2,7
Актюбинская	6,2	5,8	5,0	3,8	5,2	0,6	0,7	1,8	1,5	1,3
Алматинская	8,8	6,3	9,7	8,3	9,4	1,3	0,6	2,0	3,0	4,3
Атырауская	2,9	2,7	2,9	3,4	4,3	0,1	1,1	0,5	0,9	1,0
Западно-Казахстанская	3,3	5,2	4,7	5,2	5,0	1,2	0,9	0,6	0,7	0,8
Жамбылская	8,3	5,6	9,1	4,7	2,1	5,2	4,3	5,0	10,1	6,4
Карагандинская	10,2	9,8	8,9	9,3	8,1	2,4	2,8	2,3	3,4	4,2
Костанайская	6,8	6,2	7,1	3,5	7,4	1,8	0,7	2,9	0,9	4,8
Кызылординская	3,6	5,2	4,6	4,9	4,7	1,1	1,7	1,0	1,2	1,6
Мангистауская	3,3	2,6	1,1	3,1	4,3	0,1	1,0	0,8	0,4	0,7
Южно-Казахстанская	10,5	13,2	11,5	13,5	11,8	3,4	3,7	4,3	4,8	4,1
Павлодарская	6,5	6,3	7,6	7,4	6,4	1,3	1,7	1,9	1,5	2,5
Северо-Казахстанская	5,2	5,0	4,6	7,1	6,1	2,2	1,8	2,0	2,4	3,1
Восточно-Казахстанская	10,7	10,3	9,3	7,1	10,2	4,1	4,1	5,9	6,5	5,1
г. Астана	8,3	5,7	7,1	6,3	7,5	1,5	1,1	1,4	2,4	0,8
г. Алматы	10,6	6,2	7,2	11,3	9,7	1,2	7,8	1,6	7,0	2,0

Уровень безработицы по возрастным группам

в процентах

	Всего				
	2005	2006	2007	2008	2009
Республика Казахстан	8,1	7,8	7,3	6,6	6,6
Акмолинская	8,9	8,6	8,0	7,1	6,9
Актюбинская	9,2	8,5	7,4	6,4	6,0
Алматинская	7,3	7,1	6,7	6,4	6,5
Атырауская	9,1	8,4	7,4	6,3	6,1
Западно-Казахстанская	9,0	8,6	7,8	7,1	6,3
Жамбылская	9,8	9,2	7,7	6,5	6,5
Карагандинская	7,0	6,9	6,7	6,2	6,1
Костанайская	8,2	7,8	7,5	6,9	6,3
Кызылординская	9,7	9,3	8,2	6,9	6,6
Мангистауская	9,7	9,3	8,5	6,9	7,1
Южно-Казахстанская	7,5	7,2	6,9	6,6	6,6
Павлодарская	7,6	7,4	6,9	6,4	6,4
Северо-Казахстанская	7,9	7,2	6,9	6,3	6,3
Восточно-Казахстанская	7,1	6,9	6,6	6,4	6,4
г. Астана	8,2	8,0	7,6	6,6	6,6
г. Алматы	8,4	8,2	7,8	7,4	7,7

продолжение

	в том числе в возрасте, лет									
	15					16-24				
	2005	2006	2007	2008	2009	2005	2006	2007	2008	2009
Республика Казахстан	7,4	5,8	2,4	4,1	-	13,5	12,2	9,5	7,4	6,8
Ақмолинская	-	-	-	-	-	14,7	12,5	9,0	10,1	7,8
Ақтөбінская	-	-	9,6	-	-	9,2	8,9	2,5	2,0	2,3
Алматынська	-	-	-	-	-	11,4	11,9	4,9	4,9	7,5
Атырауская	-	-	-	-	-	18,2	14,7	9,3	6,9	4,2
Западно-Казахстанская	-	-	-	-	-	19,1	12,7	7,6	8,0	7,7
Жамбылская	31,4	12,7	-	14,4	-	13,3	14,3	10,6	6,5	6,6
Қарағандинская	-	-	-	-	-	10,2	9,5	8,9	8,7	8,4
Қостанайская	3,6	-	-	-	-	12,4	15,1	10,6	8,8	5,6
Қызылординская	-	17,4	-	-	-	12,5	8,6	7,6	7,3	6,8
Мангистауская	20,0	-	-	-	-	17,8	11,4	12,5	8,3	7,1
Южно-Казахстанская	13,6	34,0	-	-	-	11,8	10,7	9,4	5,0	4,6
Павлодарская	-	-	-	-	-	11,4	6,4	6,3	6,8	7,4
Северо-Казахстанская	-	-	-	-	-	13,9	12,7	9,5	10,8	8,0
Восточно-Казахстанская	22,7	-	-	-	-	13,2	12,5	10,8	10,4	8,6
г. Астана	-	-	-	-	-	11,0	13,7	17,0	11,4	10,5
г. Алматы	-	-	-	-	-	24,0	20,9	19,1	10,2	8,8

продолжение

	в том числе в возрасте, лет									
	25-34					35-44				
	2005	2006	2007	2008	2009	2005	2006	2007	2008	2009
Республика Казахстан	8,3	8,4	8,7	8,0	8,4	6,2	6,4	5,9	5,4	5,4
Ақмолинская	8,1	9,1	8,1	6,9	9,6	5,6	6,8	6,6	4,6	5,2
Ақтөбінская	10,6	9,5	10,8	11,4	9,9	9,1	9,1	7,3	4,6	4,1
Алматынська	9,6	10,2	8,6	9,3	8,3	5,4	5,5	8,2	6,7	6,2
Атырауская	7,9	8,3	9,0	6,6	8,1	5,2	5,2	6,0	5,4	3,9
Западно-Казахстанская	8,2	10,3	12,5	9,5	7,3	6,3	6,3	6,4	6,3	5,6
Жамбылская	9,5	9,0	6,7	5,0	10,6	7,0	8,1	5,1	5,5	4,0
Қарағандинская	8,0	7,5	8,5	6,9	7,4	6,3	7,1	6,4	5,8	5,1
Қостанайская	9,3	7,0	8,7	14,5	8,3	8,4	7,3	6,7	3,0	5,0
Қызылординская	10,7	9,2	11,6	8,7	7,0	8,7	9,7	5,6	4,3	5,5
Мангистауская	11,0	11,1	11,8	7,2	6,0	3,8	6,4	6,3	5,7	6,3
Южно-Казахстанская	7,4	5,9	7,6	8,3	10,0	4,7	5,8	4,5	5,5	4,7
Павлодарская	8,2	9,9	7,5	6,9	7,4	6,7	7,1	7,3	6,9	6,0
Северо-Казахстанская	9,5	9,9	11,4	4,5	6,1	7,2	5,9	4,9	6,1	6,1
Восточно-Казахстанская	5,9	6,7	6,2	7,1	7,0	5,9	5,3	5,6	4,9	5,6
г. Астана	5,5	8,5	6,8	4,8	5,8	7,6	6,6	5,6	6,1	6,0
г. Алматы	7,5	8,0	10,0	7,3	10,3	4,2	3,4	3,6	4,8	6,5

продолжение

	в том числе в возрасте, лет									
	45-54					55-64				
	2005	2006	2007	2008	2009	2005	2006	2007	2008	2009
Республика Казахстан	6,8	5,9	5,9	5,6	5,5	6,0	6,7	6,2	7,5	6,6
Ақмолинская	9,7	7,9	7,4	7,4	5,7	7,7	7,3	10,4	8,3	5,7
Ақтөбінская	8,5	7,7	5,8	4,3	5,6	3,6	3,5	8,3	6,5	5,2
Алматынська	5,2	3,4	5,2	4,3	4,6	2,5	1,1	3,3	4,4	5,7
Атырауская	7,5	6,0	5,8	6,3	7,4	1,6	9,5	4,1	6,3	6,5
Западно-Казахстанская	4,8	7,2	6,1	6,3	5,9	6,1	4,9	2,6	2,7	3,2
Жамбылская	8,1	5,8	8,5	4,5	1,9	15,1	9,6	10,2	17,8	9,8
Қарағандинская	6,1	5,8	5,2	5,4	4,7	4,3	4,6	3,4	4,8	5,7
Қостанайская	5,6	5,0	5,6	2,8	5,8	4,0	1,7	6,0	1,7	8,8
Қызылординская	6,9	9,4	7,7	7,8	7,3	7,8	11,0	5,6	5,7	8,0
Мангистауская	10,6	8,9	3,4	8,1	11,1	1,0	10,9	6,4	3,1	6,3
Южно-Казахстанская	5,8	6,7	5,6	6,3	5,2	9,7	8,4	9,1	9,0	7,4

окончание

	в том числе в возрасте, лет									
	45-54					55-64				
	2005	2006	2007	2008	2009	2005	2006	2007	2008	2009
Павлодарская	7,5	6,5	7,6	6,8	5,8	3,9	5,2	5,2	3,7	5,7
Северо-Казахстанская	5,6	5,1	4,6	7,1	6,3	6,0	5,0	5,0	5,5	6,9
Восточно-Казахстанская	5,6	5,3	4,7	3,7	5,1	8,7	6,9	8,8	9,8	7,1
г. Астана	12,4	8,1	9,3	7,3	8,0	6,9	4,5	5,1	8,1	2,7
г. Алматы	7,7	4,1	4,7	6,5	5,4	3,1	19,1	3,7	15,8	6,3

Безработное население по уровню образования

тысяч человек

	Всего					в том числе имеющее образование				
						высшее и незаконченное высшее				
	2005	2006	2007	2008	2009	2005	2006	2007	2008	2009
Республика Казахстан	640,7	625,4	597,2	557,8	554,5	110,0	116,3	112,6	123,8	129,9
Акмолинская	37,4	36,5	34,1	31,1	29,9	5,0	5,5	4,4	7,1	3,7
Актюбинская	34,3	32,5	28,8	25,1	24,0	5,0	5,6	2,8	5,7	5,3
Алматинская	59,0	57,7	55,9	54,7	56,3	5,6	7,3	8,0	7,1	6,3
Атырауская	21,0	19,8	18,3	16,2	15,8	2,5	2,9	2,7	2,1	3,1
Западно-Казахстанская	28,7	27,6	25,5	23,5	20,9	3,7	4,3	3,6	5,0	4,5
Жамбылская	48,7	46,9	42,4	37,0	37,7	6,7	5,8	4,8	6,2	7,9
Карагандинская	51,4	51,1	49,5	46,3	45,3	10,0	10,9	11,4	10,6	10,4
Костанайская	45,4	43,3	42,1	38,1	34,5	6,6	10,6	9,0	12,0	6,6
Кызылординская	29,4	27,9	25,3	21,2	20,4	1,8	1,4	2,3	1,6	2,9
Мангистауская	18,3	17,7	16,5	13,8	14,9	2,3	5,9	4,8	2,7	3,6
Южно-Казахстанская	75,5	75,8	75,0	74,0	75,0	13,4	8,2	10,9	11,2	15,4
Павлодарская	30,5	30,2	29,0	27,5	27,6	2,3	2,5	1,6	2,1	4,8
Северо-Казахстанская	31,2	28,6	27,2	24,6	24,1	3,2	2,0	2,6	2,9	2,7
Восточно-Казахстанская	53,6	52,4	50,6	49,1	48,9	7,1	6,6	6,9	8,0	7,2
г. Астана	24,0	24,3	23,9	23,5	24,4	10,7	12,4	13,7	15,8	15,2
г. Алматы	52,2	52,9	53,1	51,9	54,6	24,0	24,5	23,0	23,8	30,2

окончание

	в том числе имеющее образование									
	среднее профессиональное (специальное)					основное, среднее, общее, начальное				
	2005	2006	2007	2008	2009	2005	2006	2007	2008	2009
Республика Казахстан	160,4	158,2	149,9	127,1	138,5	370,3	350,8	334,7	306,9	286,2
Акмолинская	15,3	17,5	15,0	13,5	10,5	17,2	13,5	14,7	10,5	15,7
Актюбинская	10,7	11,6	10,8	8,4	9,9	18,5	15,4	15,3	11,0	8,9
Алматинская	11,3	9,0	10,6	8,4	9,6	42,1	41,5	37,3	39,2	40,4
Атырауская	3,9	5,0	4,4	4,5	4,0	14,6	11,9	11,2	9,6	8,7
Западно-Казахстанская	6,5	6,9	6,7	4,9	4,4	18,5	16,5	15,1	13,7	11,9
Жамбылская	8,9	8,4	7,2	4,7	5,3	33,1	32,7	30,3	26,1	24,6
Карагандинская	14,0	14,0	11,6	10,6	12,0	27,4	26,3	26,5	25,1	23,0
Костанайская	14,4	13,4	10,3	6,1	12,4	24,4	19,3	22,8	20,0	15,5
Кызылординская	5,1	5,5	5,0	4,6	4,1	22,4	21,0	18,0	15,0	13,5
Мангистауская	7,0	9,1	7,4	5,6	9,1	8,9	2,7	4,3	5,5	2,2
Южно-Казахстанская	13,1	11,8	13,9	10,9	10,4	49,0	55,8	50,2	52,0	49,2
Павлодарская	9,3	8,5	8,7	7,8	8,9	18,9	19,2	18,8	17,6	13,9
Северо-Казахстанская	9,4	5,6	7,0	6,5	7,7	18,6	21,0	17,6	15,2	13,7
Восточно-Казахстанская	12,4	13,4	14,2	13,1	15,1	34,1	32,3	29,5	28,1	26,5
г. Астана	7,4	6,5	6,2	4,9	4,9	6,0	5,3	4,1	2,8	4,2
г. Алматы	11,7	12,1	11,1	12,4	10,1	16,5	16,4	18,9	15,6	14,3

Безработное население по продолжительности незанятости^{*)}

тысяч человек

	Всего				
	2005	2006	2007	2008	2009
Республика Казахстан	615,2	585,7	566,1	523,4	523,8
Ақмолинская	36,9	36,5	34,1	31,1	29,7
Ақтөбінская	33,8	32,4	28,6	25,1	24,0
Алматынська	59,0	56,9	55,2	54,6	55,9
Атырауская	20,7	19,8	18,0	16,0	15,8
Западно-Казахстанская	28,1	27,4	25,5	23,5	20,8
Жамбылская	39,2	36,2	29,7	18,6	23,6
Қарағандинская	48,6	46,8	45,7	40,3	39,7
Қостанайская	37,0	29,2	36,3	35,5	33,0
Қызылординская	29,1	23,9	21,0	16,7	16,2
Мангистауская	18,3	17,7	16,5	13,8	14,8
Южно-Казахстанская	74,6	74,5	74,3	73,7	74,9
Павлодарская	30,0	30,0	28,7	27,4	27,3
Северо-Казахстанская	30,8	27,6	26,5	24,3	23,9
Восточно-Казахстанская	53,6	52,4	50,6	49,0	48,9
г. Астана	23,2	22,9	22,6	22,9	24,0
г. Алматы	52,2	51,4	52,9	51,1	51,1

продолжение

	из них не были заняты									
	менее 1 месяца					от 1 до 3 месяцев				
	2005	2006	2007	2008	2009	2005	2006	2007	2008	2009
Республика Казахстан	16,5	15,2	22,9	12,2	14,9	63,7	71,4	98,6	106,4	119,1
Ақмолинская	0,9	0,4	0,2	-	0,8	2,6	1,0	11,5	2,9	15,1
Ақтөбінская	-	1,5	7,3	0,5	0,8	3,6	6,6	6,0	8,3	6,7
Алматынська	3,3	4,3	4,7	4,2	3,7	13,0	7,8	23,1	22,5	18,0
Атырауская	0,7	-	0,4	0,2	0,4	1,8	1,7	3,4	1,6	3,7
Западно-Казахстанская	0,6	0,3	1,2	0,5	0,3	0,9	0,5	5,1	5,0	2,2
Жамбылская	0,6	-	-	-	1,5	4,1	3,0	10,6	0,8	11,6
Қарағандинская	1,9	1,9	1,4	1,1	1,6	6,3	5,0	2,5	4,6	4,4
Қостанайская	1,0	1,1	0,9	0,2	1,1	2,6	4,9	5,2	21,1	4,0
Қызылординская	-	0,8	-	0,3	0,1	1,2	1,6	1,3	0,4	0,6
Мангистауская	0,3	1,1	0,9	0,8	0,6	2,0	3,7	1,9	2,2	6,4
Южно-Казахстанская	2,7	0,9	1,2	1,2	0,9	6,2	4,6	5,4	7,6	13,3
Павлодарская	0,8	0,4	0,5	0,6	0,9	8,2	8,4	10,2	13,8	11,8
Северо-Казахстанская	0,2	0,5	1,0	0,5	0,3	1,0	2,2	2,0	2,2	3,3
Восточно-Казахстанская	1,6	1,9	2,5	1,9	0,9	7,5	4,9	4,6	5,6	7,8
г. Астана	0,8	-	0,3	0,3	0,4	1,0	0,6	1,3	4,9	5,3
г. Алматы	1,2	0,2	0,3	-	0,6	1,7	14,9	4,5	3,0	5,0

продолжение

	из них не были заняты									
	от 3 до 6 месяцев					от 6 до 12 месяцев				
	2005	2006	2007	2008	2009	2005	2006	2007	2008	2009
Республика Казахстан	96,4	83,0	93,0	89,8	97,2	94,9	98,7	82,7	82,8	79,7
Ақмолинская	2,2	2,4	1,2	1,0	1,6	20,4	25,8	16,2	22,7	6,5
Ақтөбінская	4,7	8,1	6,0	7,2	6,5	5,6	4,6	4,4	2,8	2,7
Алматынська	24,7	8,5	14,0	9,9	13,8	3,9	6,1	3,0	5,1	5,9
Атырауская	0,7	0,9	5,0	3,8	4,3	0,5	2,9	2,2	3,8	3,0
Западно-Казахстанская	0,8	1,4	0,2	1,5	2,3	1,8	1,3	1,0	0,7	2,7
Жамбылская	1,3	1,4	0,2	2,2	1,4	1,9	2,7	-	0,7	1,0
Қарағандинская	6,2	4,6	4,5	7,9	7,6	4,2	4,1	5,8	4,9	5,5
Қостанайская	3,7	4,8	7,4	3,2	7,7	6,4	3,9	4,9	2,1	5,7
Қызылординская	6,1	4,3	4,4	1,8	2,1	7,6	5,4	5,2	4,8	4,2
Мангистауская	3,8	8,5	8,0	7,2	6,1	5,0	3,4	2,6	1,3	1,2

продолжение

	из них не были заняты									
	от 3 до 6 месяцев					от 6 до 12 месяцев				
	2005	2006	2007	2008	2009	2005	2006	2007	2008	2009
Южно-Казахстанская	6,1	11,8	10,1	8,9	6,2	8,0	11,2	6,0	8,7	12,3
Павлодарская	3,5	5,2	7,8	5,8	8,4	2,6	4,1	3,0	1,2	2,7
Северо-Казахстанская	2,5	2,2	4,0	3,9	5,2	5,2	5,1	4,5	3,9	4,4
Восточно-Казахстанская	8,9	9,3	8,8	8,8	10,1	7,1	6,5	10,1	10,2	7,8
г. Астана	4,8	2,8	2,6	4,0	5,1	4,5	7,9	8,6	3,2	5,8
г. Алматы	16,3	6,9	8,8	12,8	8,8	10,2	3,6	5,3	6,9	8,1

окончание

	из них не были заняты									
	год и более					никогда не работали				
	2005	2006	2007	2008	2009	2005	2006	2007	2008	2009
Республика Казахстан	229,5	200,0	163,3	144,3	126,3	114,2	117,5	105,6	87,9	86,6
Акмолинская	9,4	6,9	5,1	4,2	4,0	1,5	-	-	0,4	1,7
Актюбинская	13,5	6,4	4,0	3,9	5,5	6,3	5,3	0,9	2,4	1,8
Алматинская	7,5	7,6	6,4	8,7	7,5	6,6	22,6	4,0	4,3	7,0
Атырауская	8,6	7,2	3,4	2,4	2,1	8,5	7,1	3,6	4,2	2,3
Западно-Казахстанская	17,4	19,0	13,8	9,6	6,9	6,6	5,0	4,1	6,2	6,4
Жамбылская	19,9	20,4	7,3	3,6	2,5	11,3	8,6	11,5	11,2	5,6
Карагандинская	20,6	23,8	23,6	15,8	11,0	9,3	7,5	8,0	6,1	9,5
Костанайская	18,0	12,8	14,3	6,5	12,0	5,3	1,7	3,6	2,4	2,6
Кызылординская	3,3	4,4	3,8	2,7	3,2	10,9	7,3	6,4	6,7	6,0
Мангистауская	3,9	0,8	2,1	1,5	0,5	3,3	0,2	1,0	0,8	-
Южно-Казахстанская	39,9	30,7	29,9	27,6	19,9	11,7	15,3	21,6	19,7	22,3
Павлодарская	10,6	8,3	5,8	4,6	2,8	4,4	3,5	1,4	1,3	0,8
Северо-Казахстанская	16,2	12,8	10,3	9,6	8,2	5,8	4,9	4,7	4,2	2,6
Восточно-Казахстанская	13,8	17,8	16,6	16,3	16,5	14,7	12,0	7,9	6,1	5,8
г. Астана	10,7	10,7	8,5	9,4	5,7	1,2	1,0	1,3	1,2	1,8
г. Алматы	16,0	10,3	8,4	17,9	18,0	6,8	15,5	25,6	10,5	10,6

¹⁾ Без учета пенсионеров, учащихся дневной формы обучения, инвалидов, классифицируемых в качестве «безработных».

Безработное население по причинам незанятости

тысяч человек

	Всего					из них уволены в связи с ликвидацией предприятия				
	2005	2006	2007	2008	2009	2005	2006	2007	2008	2009
	Республика Казахстан	640,7	625,4	597,2	557,8	554,5	25,9	19,7	21,4	25,7
Акмолинская	37,4	36,5	34,1	31,1	29,9	3,4	4,2	6,5	11,7	5,8
Актюбинская	34,3	32,5	28,8	25,1	24,0	2,3	1,2	1,4	-	0,7
Алматинская	59,0	57,7	55,9	54,7	56,3	0,5	0,1	0,4	0,4	0,4
Атырауская	21,0	19,8	18,3	16,2	15,8	0,4	0,3	0,4	0,6	0,6
Западно-Казахстанская	28,7	27,6	25,5	23,5	20,9	1,1	0,7	0,5	1,0	0,7
Жамбылская	48,7	46,9	42,4	37,0	37,7	-	0,5	-	0,3	0,2
Карагандинская	51,4	51,1	49,5	46,3	45,3	2,4	1,9	0,7	1,4	0,8
Костанайская	45,4	43,3	42,1	38,1	34,5	4,2	1,2	0,1	0,4	0,6
Кызылординская	29,4	27,9	25,3	21,2	20,4	3,0	1,8	1,7	0,5	0,2
Мангистауская	18,3	17,7	16,5	13,8	14,9	1,2	0,6	-	-	1,0
Южно-Казахстанская	75,5	75,8	75,0	74,0	75,0	0,6	1,4	0,7	1,1	1,3
Павлодарская	30,5	30,2	29,0	27,5	27,6	1,7	1,1	0,7	0,7	1,1
Северо-Казахстанская	31,2	28,6	27,2	24,6	24,1	0,6	0,3	0,6	0,4	0,5
Восточно-Казахстанская	53,6	52,4	50,6	49,1	48,9	1,6	2,0	4,4	3,9	1,4
г. Астана	24,0	24,3	23,9	23,5	24,4	0,4	0,3	0,3	1,4	3,9
г. Алматы	52,2	52,9	53,1	51,9	54,6	2,4	2,3	3,0	1,9	1,1

продолжение

	из них уволены в связи с									
	сокращением штатов					увольнением по собственному желанию				
	2005	2006	2007	2008	2009	2005	2006	2007	2008	2009
Республика Казахстан	71,2	63,4	60,1	47,9	81,4	85,3	86,6	83,2	107,1	99,6
Акмолинская	19,6	19,6	21,5	13,1	14,5	4,1	4,4	1,4	1,4	2,7
Актюбинская	3,6	7,9	4,3	0,7	6,1	3,6	3,3	1,0	2,1	4,8
Алматинская	3,4	1,9	7,3	7,5	6,5	9,4	3,4	15,2	21,6	27,1
Атырауская	3,5	1,6	7,0	5,3	5,7	0,6	1,8	1,8	2,9	3,4
Западно-Казахстанская	1,4	1,3	0,7	0,8	0,7	3,1	2,5	1,6	1,3	0,8
Жамбылская	0,6	1,1	0,7	-	0,3	0,2	-	0,6	0,4	0,3
Карагандинская	6,1	4,1	3,1	3,7	4,0	13,4	12,9	13,6	13,7	10,3
Костанайская	6,6	3,0	1,2	0,7	4,3	5,2	4,2	5,6	7,2	7,2
Кызылординская	2,0	2,5	1,3	0,7	0,6	0,8	1,0	0,9	0,6	1,1
Мангистауская	0,6	2,2	1,7	1,2	3,8	1,9	11,2	9,7	8,9	8,5
Южно-Казахстанская	7,6	4,5	2,7	1,5	6,9	3,5	2,6	0,7	2,1	0,8
Павлодарская	2,1	1,9	0,4	0,6	2,7	6,0	6,7	4,0	5,2	8,2
Северо-Казахстанская	3,5	3,1	2,2	2,6	1,4	3,4	2,2	1,9	3,9	4,1
Восточно- Казахстанская	5,0	4,7	2,2	1,9	6,9	9,2	11,5	10,9	11,8	8,1
г. Астана	2,7	1,6	1,1	5,1	8,4	13,0	10,3	9,8	10,1	3,4
г. Алматы	2,8	2,4	2,8	2,6	8,6	7,9	8,6	4,5	14,1	8,8

продолжение

	из них уволены в связи с									
	окончанием срока договора					завершением предпринимательской деятельности				
	2005	2006	2007	2008	2009	2005	2006	2007	2008	2009
Республика Казахстан	41,1	29,4	29,7	45,2	28,1	4,0	4,7	1,4	1,8	4,9
Акмолинская	0,9	1,1	0,4	1,3	1,0	-	0,2	-	-	0,1
Актюбинская	1,7	1,7	2,1	4,3	1,5	-	0,1	-	0,6	0,1
Алматинская	8,8	6,5	7,1	5,6	3,0	0,4	-	0,2	-	-
Атырауская	0,6	3,4	1,7	0,9	0,7	0,0	0,1	-	-	-
Западно-Казахстанская	0,7	0,6	1,0	0,1	0,4	0,1	-	-	-	-
Жамбылская	0,6	0,4	0,3	0,1	0,3	-	-	-	-	0,1
Карагандинская	3,1	1,8	1,9	3,9	1,9	0,6	0,1	0,2	0,5	1,2
Костанайская	2,8	2,6	2,7	14,6	3,5	0,5	0,8	0,1	0,1	0,5
Кызылординская	2,6	0,6	1,2	1,2	1,4	0,4	0,3	-	0,1	0,0
Мангистауская	1,5	0,7	1,6	0,9	0,4	-	-	0,3	0,1	0,2
Южно-Казахстанская	3,4	0,6	1,0	1,4	2,2	0,4	0,4	0,1	-	0,3
Павлодарская	2,3	1,5	2,3	1,5	3,5	-	-	0,1	0,2	0,3
Северо-Казахстанская	1,3	1,3	1,4	1,7	1,5	0,1	-	-	-	0,2
Восточно- Казахстанская	7,5	2,8	3,2	3,2	3,1	0,8	0,5	0,2	0,2	0,9
г. Астана	-	0,3	0,2	1,6	2,1	-	-	-	0,1	0,5
г. Алматы	3,2	3,5	1,6	2,8	1,5	0,7	2,2	0,3	-	0,6

продолжение

	из них уволены в связи с									
	ведением домашнего хозяйства					отсутствием работы после окончания учебного заведения				
	2005	2006	2007	2008	2009	2005	2006	2007	2008	2009
Республика Казахстан	62,1	66,7	76,7	64,2	54,4	82,8	80,9	47,5	44,4	46,0
Акмолинская	2,3	1,6	1,2	2,0	0,9	1,2	-	-	0,3	0,9
Актюбинская	6,6	5,7	6,4	2,8	2,8	2,1	3,3	-	1,3	0,9
Алматинская	12,2	3,2	6,6	5,5	3,2	5,0	20,9	3,3	3,8	6,6
Атырауская	0,7	1,4	1,1	1,0	0,3	8,5	7,1	3,6	4,2	2,3
Западно-Казахстанская	0,3	0,6	0,3	1,5	1,1	6,0	4,4	3,3	4,9	3,9
Жамбылская	5,7	4,4	12,1	14,3	3,7	1,1	1,0	1,3	0,7	2,2
Карагандинская	2,8	4,3	2,2	3,1	3,0	9,3	7,5	8,0	6,1	9,5
Костанайская	2,1	1,8	8,1	1,3	4,1	4,2	1,7	2,5	2,1	2,3
Кызылординская	4,8	5,6	6,1	4,9	4,9	6,3	4,1	4,0	3,7	2,6

продолжение

	из них уволены в связи с									
	ведением домашнего хозяйства					отсутствием работы после окончания учебного заведения				
Мангистауская	1,0	-	-	0,7	0,2	1,3	-	1,0	0,1	-
Южно-Казахстанская	7,3	12,1	18,2	12,4	9,9	10,5	10,8	7,1	4,0	2,3
Павлодарская	1,9	0,6	1,2	1,4	1,8	4,2	3,5	1,3	1,1	0,6
Северо-Казахстанская	2,7	2,1	1,1	1,4	0,9	5,8	4,6	4,2	3,6	2,3
Восточно-Казахстанская	6,7	3,2	2,2	0,6	2,3	11,6	8,2	5,0	5,9	5,5
г. Астана	1,5	7,4	6,9	2,5	0,5	1,2	0,6	0,8	0,8	1,4
г. Алматы	3,4	12,7	3,0	8,7	14,8	4,5	3,2	2,1	1,9	2,9

окончание

	из них уволены в связи с									
	отсутствием любой работы					иной причиной				
	2005	2006	2007	2008	2009	2005	2006	2007	2008	2009
Республика Казахстан	235,6	224,1	230,9	167,6	181,5	32,7	49,8	46,3	53,9	38,5
Акмолинская	5,2	4,8	2,8	0,9	3,3	0,5	0,6	0,2	0,5	0,9
Актюбинская	12,0	8,8	11,1	9,6	6,9	2,3	0,7	2,4	3,7	0,2
Алматинская	19,1	19,5	10,6	7,5	7,1	0,2	2,3	5,3	2,8	2,4
Атырауская	6,1	3,4	1,8	0,6	2,7	0,6	0,7	0,9	0,8	0,2
Западно-Казахстанская	15,5	17,4	18,1	13,3	12,9	0,6	0,2	0,1	0,7	0,5
Жамбылская	29,5	27,5	14,1	0,6	16,0	11,0	12,0	13,3	20,5	14,5
Карагандинская	10,8	13,8	15,6	7,2	8,5	2,9	4,7	4,2	6,8	6,2
Костанайская	10,4	12,7	14,0	7,5	9,4	9,3	15,4	7,8	4,3	2,7
Кызылординская	9,1	7,3	5,0	4,7	4,9	0,2	4,8	5,1	4,9	4,7
Мангистауская	10,9	2,9	2,3	1,9	0,7	-	-	0,0	-	0,1
Южно-Казахстанская	38,9	40,2	42,3	48,4	50,9	3,3	3,0	2,3	3,0	0,6
Павлодарская	11,8	13,9	18,2	15,9	8,8	0,5	0,9	0,7	0,8	0,6
Северо-Казахстанская	13,4	13,9	15,1	10,3	12,6	0,5	1,1	0,7	0,7	0,6
Восточно-Казахстанская	11,1	19,3	22,3	19,5	20,5	0,1	0,3	0,3	2,2	0,2
г. Астана	4,3	2,4	1,9	0,5	3,8	0,8	1,4	2,9	1,4	0,4
г. Алматы	27,4	16,5	35,5	19,1	12,6	-	1,6	0,2	0,8	3,7

Безработное население, занятое поиском работы по статусу занятости

тысяч человек

	Всего				
	2005	2006	2007	2008	2009
Республика Казахстан	640,7	625,4	597,2	557,8	554,5
Акмолинская	37,4	36,5	34,1	31,1	29,9
Актюбинская	34,3	32,5	28,8	25,1	24,0
Алматинская	59,0	57,7	55,9	54,7	56,3
Атырауская	21,0	19,8	18,3	16,2	15,8
Западно-Казахстанская	28,7	27,6	25,5	23,5	20,9
Жамбылская	48,7	46,9	42,4	37,0	37,7
Карагандинская	51,4	51,1	49,5	46,3	45,3
Костанайская	45,4	43,3	42,1	38,1	34,5
Кызылординская	29,4	27,9	25,3	21,2	20,4
Мангистауская	18,3	17,7	16,5	13,8	14,9
Южно-Казахстанская	75,5	75,8	75,0	74,0	75,0
Павлодарская	30,5	30,2	29,0	27,5	27,6
Северо-Казахстанская	31,2	28,6	27,2	24,6	24,1
Восточно-Казахстанская	53,6	52,4	50,6	49,1	48,9
г. Астана	24,0	24,3	23,9	23,5	24,4
г. Алматы	52,2	52,9	53,1	51,9	54,6

продолжение

	из них занятые поиском работы									
	в качестве									
	наемных работников					самостоятельно занятых				
	2005	2006	2007	2008	2009	2005	2006	2007	2008	2009
Республика Казахстан	309,4	321,0	330,0	275,7	314,3	4,3	5,0	5,0	6,7	10,7
Ақмолинская	15,5	14,7	15,7	16,4	14,5	-	0,2	-	0,2	0,3
Ақтөбінская	22,1	18,2	18,0	4,9	11,0	-	-	-	-	0,2
Алматынська	27,7	31,2	38,0	37,5	43,6	0,9	0,6	0,4	-	0,3
Атырауская	8,5	10,0	9,5	7,4	5,8	-	-	-	0,2	0,4
Западно-Казахстанская	12,7	9,2	4,6	4,1	11,3	0,4	0,3	0,4	0,4	0,3
Жамбылская	37,5	34,1	40,4	2,0	22,1	0,8	0,1	-	0,6	5,5
Қарағандынська	25,8	28,4	24,0	19,4	24,8	0,4	0,9	1,0	1,3	0,4
Қостанайская	16,9	19,6	20,3	7,3	11,0	0,1	0,3	0,6	-	-
Қызылордынська	12,5	14,8	14,5	14,5	11,1	-	0,4	0,4	0,2	0,8
Мангистауская	17,0	17,6	15,8	8,9	8,3	0,3	-	-	0,3	-
Южно-Казахстанская	38,6	30,6	43,3	52,3	45,5	0,1	1,0	1,5	0,6	0,6
Павлодарская	16,9	15,9	15,7	17,4	17,3	0,5	0,1	0,1	0,0	0,1
Северо-Казахстанская	13,4	9,0	10,7	12,3	13,4	0,1	0,2	0,2	0,0	0,3
Восточно-Казахстанская	22,8	30,6	26,2	26,0	24,7	0,5	0,3	0,4	1,2	0,2
г. Астана	9,7	22,5	22,6	19,4	20,4	0,1	0,2	0,1	1,7	1,0
г. Алматы	11,8	14,6	10,7	26,0	29,6	-	0,3	-	-	0,2

окончание

	из них занятые поиском работы				
	любой				
	2005	2006	2007	2008	2009
Республика Казахстан	327,1	299,4	262,2	275,5	229,6
Ақмолинская	22,0	21,7	18,4	14,6	15,1
Ақтөбінская	12,2	14,3	10,8	20,3	12,9
Алматынська	30,4	25,9	17,5	17,2	12,4
Атырауская	12,5	9,8	8,8	8,6	9,6
Западно-Казахстанская	15,7	18,1	20,5	19,1	9,3
Жамбылская	10,5	12,6	2,0	34,3	10,1
Қарағандынська	25,2	21,9	24,6	25,6	20,1
Қостанайская	28,4	23,4	21,3	30,8	23,5
Қызылордынська	16,9	12,7	10,5	6,5	8,6
Мангистауская	0,9	0,1	0,7	4,7	6,6
Южно-Казахстанская	36,8	44,2	30,2	21,1	28,9
Павлодарская	13,1	14,1	13,2	10,1	10,2
Северо-Казахстанская	17,7	19,4	16,3	12,3	10,4
Восточно-Казахстанская	30,3	21,5	24,0	21,9	24,0
г. Астана	14,2	1,6	1,2	2,5	2,9
г. Алматы	40,4	38,1	42,3	25,9	24,9

5.5. ЭКОНОМИЧЕСКИ НЕАКТИВНОЕ НАСЕЛЕНИЕ

Экономически неактивное население

	Экономически неактивное население, тыс.человек					Уровень экономической неактивности населения, %				
	2005	2006	2007	2008	2009	2005	2006	2007	2008	2009
Все население										
Республика										
Казахстан	3 476,9	3 493,9	3 463,2	3 416,2	3 500,3	30,6	30,3	29,6	28,9	29,3
Акмолинская	158,0	155,6	156,0	146,5	145,6	27,4	26,9	26,7	25,1	25,1
Актюбинская	130,5	131,9	133,1	136,7	139,9	25,9	25,7	25,6	25,8	26,0
Алматинская	381,7	386,2	388,0	387,4	395,3	32,2	32,1	31,7	31,2	31,4
Атырауская	98,9	102,3	97,9	93,3	100,5	30,0	30,3	28,5	26,6	28,0
Западно-										
Казахстанская	145,5	147,9	147,8	146,9	148,4	31,3	31,5	31,1	30,7	30,8
Жамбылская	214,9	207,7	176,5	163,1	162,5	30,2	28,9	24,3	22,3	22,0
Карагандинская	313,4	315,5	319,8	322,0	329,3	29,8	29,9	30,1	30,2	30,8
Костанайская	168,9	168,6	166,7	170,1	178,4	23,3	23,3	22,9	23,4	24,7
Кызылординская	115,5	124,4	121,8	130,2	135,0	27,7	29,4	28,3	29,9	30,5
Мангистауская	55,7	69,7	77,1	82,4	86,6	22,8	26,9	28,4	29,0	29,3
Южно-										
Казахстанская	452,4	446,4	450,7	448,3	463,7	30,9	29,8	29,4	28,6	29,0
Павлодарская	193,8	188,0	181,6	170,7	169,9	32,5	31,5	30,2	28,3	28,2
Северо-										
Казахстанская	135,9	136,0	138,7	138,7	140,8	25,6	25,6	26,0	26,2	26,9
Восточно-										
Казахстанская	401,2	391,4	382,9	378,3	376,9	34,8	34,1	33,4	33,1	33,0
г. Астана	143,4	150,0	157,1	138,0	144,5	32,9	33,1	33,3	28,0	28,0
г. Алматы	367,3	372,3	367,6	363,5	383,0	37,2	36,7	35,2	34,0	35,1
Мужчины										
Республика										
Казахстан	1 329,2	1 362,2	1 345,0	1 331,9	1 356,1	24,8	25,1	24,4	23,9	24,1
Акмолинская	60,1	61,6	60,8	56,5	53,5	22,1	22,6	22,1	20,6	19,5
Актюбинская	55,7	55,1	57,5	61,0	60,4	23,4	22,8	23,4	24,4	23,9
Алматинская	154,4	156,1	163,5	160,4	169,9	26,9	26,8	27,6	26,6	27,8
Атырауская	37,6	40,2	38,2	36,8	40,5	23,9	24,9	23,2	21,9	23,6
Западно-										
Казахстанская	50,2	53,4	56,1	54,8	55,4	22,8	24,0	24,9	24,1	24,3
Жамбылская	78,2	82,0	60,5	65,8	61,2	23,1	24,0	17,6	19,0	17,4
Карагандинская	120,8	116,1	113,7	117,2	118,0	24,9	23,9	23,2	23,9	24,0
Костанайская	58,2	57,0	56,7	59,9	67,1	17,2	16,9	16,8	17,8	20,0
Кызылординская	43,0	50,8	51,3	52,0	54,5	20,9	24,4	24,3	24,3	25,0
Мангистауская	14,8	29,4	29,4	31,3	35,5	12,7	23,2	22,2	22,7	24,7
Южно-										
Казахстанская	180,6	184,2	178,6	170,1	176,1	25,4	25,4	24,1	22,4	22,8
Павлодарская	72,5	66,6	64,0	62,1	62,0	26,2	24,1	23,0	22,3	22,3
Северо-										
Казахстанская	56,3	54,0	54,7	55,3	54,6	22,5	21,6	21,7	22,1	22,1
Восточно-										
Казахстанская	147,1	147,1	145,0	145,1	144,1	27,3	27,5	27,2	27,3	27,1
г. Астана	59,2	65,5	68,3	55,2	57,0	28,2	30,1	29,8	23,1	22,9
г. Алматы	140,4	143,0	146,7	148,4	146,4	32,3	32,0	31,9	31,5	30,6
Женщины										
Республика										
Казахстан	2 147,8	2 131,7	2 118,2	2 084,3	2 144,2	35,7	35,0	34,3	33,3	33,9
Акмолинская	97,9	94,0	95,2	90,0	92,1	32,2	30,8	30,8	29,1	30,0
Актюбинская	74,7	76,8	75,6	75,7	79,5	28,1	28,4	27,5	27,0	28,0
Алматинская	227,3	230,1	224,4	227,0	225,4	37,1	37,1	35,6	35,6	34,8
Атырауская	61,3	62,1	59,7	56,5	60,1	35,7	35,3	33,4	31,0	32,1

окончание

	Экономически неактивное население, тыс. человек					Уровень экономической неактивности населения, %				
	2005	2006	2007	2008	2009	2005	2006	2007	2008	2009
Западно-										
Казахстанская	95,3	94,5	91,7	92,1	92,9	39,0	38,3	36,7	36,5	36,6
Жамбылская	136,7	125,8	116,0	97,3	101,3	36,6	33,4	30,5	25,4	26,1
Карагандинская	192,7	199,4	206,1	204,9	211,2	34,0	35,0	35,9	35,5	36,5
Костанайская	110,7	111,6	110,0	110,2	111,4	28,5	28,8	28,2	28,3	28,7
Кызылординская	72,5	73,6	70,5	78,2	80,5	34,2	34,2	32,3	35,4	35,8
Мангистауская	40,9	40,3	47,7	51,1	51,1	32,1	30,3	34,3	34,9	33,6
Южно-										
Казахстанская	271,8	262,2	272,0	278,2	287,6	36,0	34,0	34,4	34,4	34,9
Павлодарская	121,3	121,4	117,7	108,6	107,9	38,0	37,9	36,4	33,5	33,2
Северо-										
Казахстанская	79,6	82,0	84,1	83,4	86,2	28,3	29,2	30,0	30,0	31,3
Восточно-										
Казахстанская	254,0	244,3	237,9	233,3	232,9	41,3	39,9	38,8	38,1	38,2
г. Астана	84,2	84,4	88,8	82,8	87,5	37,1	36,0	36,6	32,6	32,7
г. Алматы	226,9	229,3	220,8	215,1	236,6	41,1	40,3	37,8	36,0	38,7

Экономически неактивное население по уровню образования

	тысяч человек									
	Всего					в том числе имеющее образование				
						высшее и незаконченное высшее				
	2005	2006	2007	2008	2009	2005	2006	2007	2008	2009
Республика Казахстан	3 476,9	3 493,9	3 463,2	3 416,2	3 500,3	501,5	528,5	526,9	526,8	570,2
Акмолинская	158,0	155,6	156,0	146,5	145,6	20,7	24,9	21,4	20,8	14,4
Актюбинская	130,5	131,9	133,1	136,7	139,9	18,1	15,5	19,3	15,8	13,4
Алматинская	381,7	386,2	388,0	387,4	395,3	31,8	39,8	47,1	43,0	41,6
Атырауская	98,9	102,3	97,9	93,3	100,5	10,8	15,7	18,4	18,2	24,6
Западно-Казахстанская	145,5	147,9	147,8	146,9	148,4	12,4	15,2	14,7	18,2	23,4
Жамбылская	214,9	207,7	176,5	163,1	162,5	25,4	23,7	19,2	28,2	24,6
Карагандинская	313,4	315,5	319,8	322,0	329,3	40,4	36,5	44,3	53,0	52,1
Костанайская	168,9	168,6	166,7	170,1	178,4	14,0	13,3	8,2	14,6	18,8
Кызылординская	115,5	124,4	121,8	130,2	135,0	9,6	10,7	12,7	10,0	15,4
Мангистауская	55,7	69,7	77,1	82,4	86,6	5,4	14,3	8,4	14,0	11,3
Южно-Казахстанская	452,4	446,4	450,7	448,3	463,7	87,3	73,1	74,6	69,8	69,8
Павлодарская	193,8	188,0	181,6	170,7	169,9	15,9	18,6	14,5	15,5	20,8
Северо-Казахстанская	135,9	136,0	138,7	138,7	140,8	10,9	9,3	10,4	11,7	13,8
Восточно-Казахстанская	401,2	391,4	382,9	378,3	376,9	38,5	32,9	32,7	32,5	38,1
г. Астана	143,4	150,0	157,1	138,0	144,5	48,4	59,3	63,4	48,9	53,1
г. Алматы	367,3	372,3	367,6	363,5	383,0	111,8	125,8	117,7	112,8	135,1

продолжение

	в том числе имеющее образование									
	среднее профессиональное (специальное)					основное, среднее, общее, начальное				
	2005	2006	2007	2008	2009	2005	2006	2007	2008	2009
Республика Казахстан	441,0	448,0	459,0	451,9	473,7	2 534,4	2 517,4	2 477,3	2 437,5	2 456,4
Акмолинская	29,0	29,0	22,2	27,8	23,9	108,2	101,6	112,5	98,0	107,3
Актюбинская	13,3	15,0	14,0	20,0	16,4	99,0	101,4	99,7	100,9	110,1
Алматинская	34,1	35,0	33,4	31,6	34,8	315,8	311,4	307,5	312,8	318,9
Атырауская	15,2	15,8	15,8	17,0	18,5	73,0	70,9	63,8	58,1	57,5
Западно-Казахстанская	24,2	22,9	22,6	22,4	21,0	108,8	109,9	110,5	106,3	104,0
Жамбылская	22,6	24,6	18,2	13,1	18,1	166,9	159,4	139,0	121,7	119,8
Карагандинская	38,2	41,8	47,1	45,6	53,4	234,8	237,2	228,4	223,5	223,8
Костанайская	22,6	24,4	26,3	22,6	25,9	132,2	131,0	132,2	132,9	133,7
Кызылординская	18,8	18,6	17,8	17,0	17,3	87,2	95,1	91,3	103,1	102,3
Мангистауская	11,1	15,8	19,6	20,9	25,8	39,2	39,6	49,0	47,5	49,5
Южно-Казахстанская	36,5	34,7	45,4	40,1	42,9	328,5	338,6	330,7	338,3	350,9
Павлодарская	28,6	24,5	22,6	21,1	25,3	149,3	144,9	144,5	134,1	123,8

окончание

	в том числе имеющее образование									
	среднее профессиональное (специальное)					основное, среднее, общее, начальное				
	2005	2006	2007	2008	2009	2005	2006	2007	2008	2009
Северо-Казахстанская	18,2	16,5	15,8	16,0	14,4	106,8	110,1	112,5	111,1	112,6
Восточно-Казахстанская	50,7	45,6	47,0	51,6	52,4	312,0	312,9	303,2	294,3	286,4
г. Астана	21,2	23,6	23,0	22,6	23,9	73,7	67,0	70,6	66,5	67,5
г. Алматы	56,6	59,9	67,9	62,4	59,6	198,9	186,5	182,0	188,3	188,3

Экономически неактивное население по причинам незанятости

тысяч человек

	Всего					в том числе по причинам незанятости				
						учеба (дневная форма)				
	2005	2006	2007	2008	2009	2005	2006	2007	2008	2009
Республика										
Казахстан	3 476,9	3 493,9	3 463,2	3 416,2	3 500,3	1 299,4	1 325,8	1 362,5	1 384,9	1 407,3
Акмолинская	158,0	155,6	156,0	146,5	145,6	53,3	63,3	57,8	54,9	53,6
Актюбинская	130,5	131,9	133,1	136,7	139,9	58,2	58,1	64,2	69,5	72,8
Алматинская	381,7	386,2	388,0	387,4	395,3	155,6	160,0	161,6	163,2	161,7
Атырауская	98,9	102,3	97,9	93,3	100,5	38,7	38,1	38,0	37,5	41,1
Западно-Казахстанская	145,5	147,9	147,8	146,9	148,4	44,5	45,2	46,7	48,2	51,9
Жамбылская	214,9	207,7	176,5	163,1	162,5	61,3	64,1	66,7	74,0	70,5
Карагандинская	313,4	315,5	319,8	322,0	329,3	110,3	106,3	107,4	111,0	114,1
Костанайская	168,9	168,6	166,7	170,1	178,4	46,4	36,5	44,7	46,1	58,9
Кызылординская	115,5	124,4	121,8	130,2	135,0	40,4	45,6	53,7	68,4	71,5
Мангистауская	55,7	69,7	77,1	82,4	86,6	22,2	35,6	39,0	40,7	38,0
Южно-Казахстанская	452,4	446,4	450,7	448,3	463,7	202,8	204,5	204,0	197,4	207,8
Павлодарская	193,8	188,0	181,6	170,7	169,9	81,2	74,4	77,1	76,7	71,5
Северо-Казахстанская	135,9	136,0	138,7	138,7	140,8	54,4	54,6	58,0	52,7	54,8
Восточно-Казахстанская	401,2	391,4	382,9	378,3	376,9	115,9	121,4	121,8	116,1	113,3
г. Астана	143,4	150,0	157,1	138,0	144,5	74,0	74,7	74,2	70,0	66,2
г. Алматы	367,3	372,3	367,6	363,5	383,0	140,2	143,3	147,4	158,4	159,6

продолжение

	в том числе по причинам незанятости									
	ведение домашнего хозяйства					выход на пенсию				
	2005	2006	2007	2008	2009	2005	2006	2007	2008	2009
Республика Казахстан	206,9	202,6	198,0	185,7	191,8	1 446,1	1 431,0	1 427,6	1 408,9	1 457,0
Акмолинская	9,4	2,0	5,0	4,9	4,2	63,8	67,1	69,4	61,6	66,5
Актюбинская	0,7	2,2	4,4	0,9	0,5	59,6	59,5	58,8	56,3	62,2
Алматинская	27,3	29,0	29,1	31,2	30,1	135,1	136,5	138,7	137,2	132,0
Атырауская	2,8	2,9	1,8	1,9	2,7	37,7	36,5	36,8	34,0	32,8
Западно-Казахстанская	1,3	1,4	1,4	1,3	2,6	70,5	69,9	69,6	67,8	66,3
Жамбылская	34,4	40,1	24,3	17,9	21,2	71,2	64,6	63,9	52,0	54,6
Карагандинская	8,2	7,8	9,2	10,1	9,5	147,1	147,8	143,0	145,5	146,1
Костанайская	4,6	3,7	2,1	2,9	1,3	104,5	108,2	105,3	101,4	103,0
Кызылординская	6,8	10,7	9,6	8,1	6,6	42,2	42,4	41,5	41,7	43,7
Мангистауская	6,8	4,4	9,3	11,4	13,7	19,2	18,6	18,8	21,2	22,5
Южно-Казахстанская	36,6	34,5	42,1	45,4	45,1	162,2	154,2	163,8	164,4	170,4
Павлодарская	5,9	4,4	5,1	4,5	4,6	80,1	79,6	75,3	71,6	74,3
Северо-Казахстанская	2,9	3,8	3,7	3,5	3,0	61,6	60,8	61,8	62,8	64,9
Восточно-Казахстанская	24,1	24,0	23,1	22,2	22,6	199,4	190,9	184,7	188,6	184,9
г. Астана	10,3	6,6	4,7	5,1	9,3	37,8	39,5	38,4	37,4	49,1
г. Алматы	24,9	25,0	22,9	14,4	14,9	153,9	154,9	157,8	165,4	183,7

окончание

	в том числе по причинам незанятости									
	по состоянию здоровья (нетрудоспособность в связи с инвалидностью)					другие причины				
	2005	2006	2007	2008	2009	2005	2006	2007	2008	2009
Республика Казахстан	244,9	251,5	239,5	223,2	230,2	279,7	283,1	235,7	213,5	214,0
Акмолинская	16,3	17,6	18,3	18,4	17,3	15,2	5,6	5,4	6,7	4,0
Актюбинская	8,8	6,5	4,4	4,3	4,0	3,2	5,5	1,2	5,8	0,5
Алматинская	25,8	27,6	26,7	21,6	20,2	37,8	33,0	31,9	34,2	51,3
Атырауская	11,2	9,5	8,8	9,1	8,8	8,6	15,2	12,5	10,8	15,1
Западно-Казахстанская	9,6	9,6	9,7	9,6	10,6	19,7	21,9	20,4	20,0	17,1
Жамбылская	11,7	10,7	11,0	8,1	10,0	36,3	28,2	10,6	11,1	6,1
Карагандинская	21,0	24,1	25,1	23,1	26,3	26,8	29,6	35,1	32,4	33,2
Костанайская	11,2	10,3	9,1	10,4	10,3	2,2	9,9	5,5	9,4	4,9
Кызылординская	10,3	11,2	8,7	5,9	6,8	16,0	14,5	8,3	6,1	6,4
Мангистауская	1,7	7,8	8,0	7,3	6,3	5,7	3,3	1,9	1,9	6,0
Южно-Казахстанская	34,4	32,4	30,5	29,2	28,8	16,3	20,9	10,2	11,9	11,7
Павлодарская	14,0	13,3	11,8	9,1	7,9	12,7	16,3	12,3	8,8	11,5
Северо-Казахстанская	10,3	10,6	9,1	11,5	13,7	6,8	6,2	6,0	8,1	4,4
Восточно-Казахстанская	29,3	28,3	27,2	27,8	31,9	32,4	26,8	26,2	23,7	24,3
г. Астана	6,2	9,8	8,5	7,1	5,7	15,0	19,5	31,2	18,3	14,3
г. Алматы	23,2	22,4	22,7	21,0	21,5	25,0	26,7	16,9	4,4	3,3

5.6. ОСНОВНЫЕ ИНДИКАТОРЫ РЫНКА ТРУДА ГОРОДСКОГО НАСЕЛЕНИЯ

Городское экономически активное население

	Экономически активное население, тыс.человек					Уровень экономической активности городского населения, %				
	2005	2006	2007	2008	2009	2005	2006	2007	2008	2009
Республика										
Казахстан	4 480,6	4 565,0	4 320,0	4 373,5	4 429,2	66,5	66,7	67,0	68,0	67,3
Акмолинская	184,9	189,7	186,3	193,6	186,3	68,1	69,0	70,4	72,9	70,4
Актюбинская	215,0	234,8	220,1	214,3	210,3	73,4	72,4	72,4	71,7	73,0
Алматинская	229,1	242,9	173,4	163,0	198,9	66,3	68,2	67,9	66,7	66,0
Атырауская	124,2	134,4	118,2	126,8	120,6	70,8	70,3	74,9	76,8	73,8
Западно- Казахстанская	129,7	131,8	138,6	140,7	141,8	60,4	60,2	61,7	62,0	62,2
Жамбылская	219,1	229,7	215,4	222,7	225,6	63,2	65,4	68,0	71,5	70,5
Карагандинская	606,5	609,9	552,7	553,4	554,7	68,3	67,9	66,4	66,4	65,3
Костанайская	310,4	299,8	264,5	263,0	259,0	74,4	75,0	72,6	71,6	71,8
Кызылординская	171,7	156,7	156,1	107,4	111,7	73,5	70,4	72,2	71,7	70,7
Мангистауская	150,4	145,7	141,4	123,3	130,6	79,1	73,7	72,9	72,9	73,1
Южно-Казахстанская	399,2	407,7	367,4	397,9	410,1	61,8	63,6	63,2	65,0	64,1
Павлодарская	257,1	261,4	261,3	270,3	268,2	65,0	65,1	65,9	67,5	67,4
Северо- Казахстанская	125,4	126,7	126,5	129,3	128,6	64,1	64,3	64,5	65,8	65,7
Восточно- Казахстанская	445,7	447,5	405,9	407,1	404,4	63,3	64,1	64,7	65,0	64,8
г. Астана	293,0	302,8	314,7	355,2	371,5	67,1	66,9	66,7	72,0	72,0
г. Алматы	619,1	643,4	677,3	705,5	706,9	62,8	63,3	64,8	66,0	64,9

Городское занятое население

	Занятое население, тыс.человек					в % к предыдущему году				
	2005	2006	2007	2008	2009	2005	2006	2007	2008	2009
Республика										
Казахстан	4 077,9	4 174,2	3 971,8	4 056,8	4 112,5	101,9	102,4	95,2	102,1	101,4
Акмолинская	165,5	171,4	171,2	180,2	173,6	100,6	103,6	99,9	105,3	96,3
Актюбинская	193,4	213,1	201,9	199,7	196,2	93,1	110,2	94,7	98,9	98,3
Алматинская	215,0	228,3	161,9	152,9	186,6	112,5	106,2	70,9	94,4	122,0
Атырауская	112,5	123,7	109,5	119,7	114,0	104,2	109,9	88,6	109,3	95,2
Западно- Казахстанская	118,0	120,2	127,8	131,4	134,3	99,9	101,9	106,3	102,8	102,2
Жамбылская	191,7	203,2	194,4	203,8	207,4	99,0	106,0	95,7	104,9	101,8
Карагандинская	561,9	566,3	515,7	518,8	520,6	101,5	100,8	91,1	100,6	100,3
Костанайская	279,3	270,8	239,0	241,1	237,8	100,5	97,0	88,2	100,9	98,6
Кызылординская	158,6	143,9	144,3	100,3	104,8	111,9	90,7	100,3	69,5	104,4
Мангистауская	138,4	134,2	130,3	116,3	122,5	105,9	96,9	97,1	89,3	105,3
Южно-Казахстанская	356,2	365,5	330,7	360,3	373,6	101,9	102,6	90,5	108,9	103,7
Павлодарская	235,4	239,6	240,8	251,6	249,5	101,2	101,8	100,5	104,5	99,2
Северо- Казахстанская	108,7	114,7	115,4	119,3	118,9	95,3	105,5	100,6	103,3	99,7
Восточно- Казахстанская	407,5	410,4	373,7	376,0	373,4	101,0	100,7	91,1	100,6	99,3
г. Астана	269,0	278,5	290,8	331,7	347,2	100,9	103,5	104,4	114,1	104,7
г. Алматы	566,9	590,5	624,3	653,6	652,2	103,2	104,2	105,7	104,7	99,8

Уровень занятости городского населения

	Уровень занятости в % к									
	население в возрасте 15 лет и старше					экономически активному населению				
	2005	2006	2007	2008	2009	2005	2006	2007	2008	2009
Республика Казахстан	60,5	61,0	61,6	63,1	62,5	91,0	91,4	91,9	92,8	92,8
Акмолинская	60,9	62,3	64,7	67,9	65,6	89,5	90,4	91,9	93,1	93,2
Актюбинская	66,0	65,7	66,4	66,8	68,2	89,9	90,7	91,7	93,2	93,3
Алматинская	62,2	64,1	63,4	62,6	61,9	93,8	94,0	93,4	93,8	93,8
Атырауская	64,1	64,7	69,4	72,5	69,7	90,6	92,0	92,7	94,4	94,5
Западно-Казахстанская	54,9	54,9	56,9	57,9	58,9	90,9	91,2	92,2	93,4	94,7
Жамбылская	55,3	57,8	61,3	65,4	64,9	87,5	88,5	90,2	91,5	92,0
Карагандинская	63,3	63,1	62,0	62,3	61,3	92,7	92,8	93,3	93,7	93,9
Костанайская	66,9	67,8	65,6	65,6	65,9	90,0	90,3	90,3	91,7	91,8
Кызылординская	67,9	64,6	66,8	67,0	66,3	92,4	91,8	92,4	93,4	93,8
Мангистауская	72,8	67,9	67,2	68,7	68,6	92,0	92,1	92,1	94,4	93,8
Южно-Казахстанская	55,1	57,0	56,9	58,8	58,4	89,2	89,6	90,0	90,5	91,1
Павлодарская	59,5	59,7	60,7	62,8	62,7	91,5	91,7	92,2	93,1	93,0
Северо-Казахстанская	55,6	58,2	58,9	60,7	60,7	86,7	90,5	91,3	92,2	92,5
Восточно-Казахстанская	57,9	58,8	59,5	60,0	59,8	91,4	91,7	92,1	92,4	92,3
г. Астана	61,6	61,5	61,6	67,3	67,3	91,8	92,0	92,4	93,4	93,4
г. Алматы	57,5	58,1	59,7	61,1	59,8	91,6	91,8	92,2	92,6	92,3

Городское население, работающее по найму

	Наемные работники, тыс. человек					Доля в численности занятого городского населения, %				
	2005	2006	2007	2008	2009	2005	2006	2007	2008	2009
Республика Казахстан	3 192,8	3 305,2	3 214,1	3 308,2	3 345,2	78,3	79,2	80,9	81,5	81,3
Акмолинская	113,7	119,7	121,8	132,7	126,5	68,7	69,8	71,2	73,7	72,9
Актюбинская	142,2	161,6	151,5	147,2	147,0	73,5	75,8	75,0	73,7	74,9
Алматинская	136,6	145,4	104,9	102,7	123,3	63,5	63,7	64,8	67,2	66,1
Атырауская	102,9	111,3	100,8	114,5	106,7	91,5	90,0	92,0	95,6	93,6
Западно-Казахстанская	95,7	100,5	109,5	113,4	112,6	81,1	83,6	85,7	86,3	83,8
Жамбылская	132,7	135,2	128,0	129,5	130,6	69,2	66,5	65,8	63,5	63,0
Карагандинская	444,0	445,6	419,3	431,7	442,8	79,0	78,7	81,3	83,2	85,1
Костанайская	189,5	192,7	178,4	180,0	176,8	67,8	71,2	74,7	74,6	74,3
Кызылординская	94,5	93,1	90,6	64,6	68,4	59,6	64,7	62,8	64,4	65,2
Мангистауская	130,2	126,3	122,0	113,3	115,5	94,1	94,1	93,6	97,4	94,3
Южно-Казахстанская	228,0	242,7	230,5	251,2	252,6	64,0	66,4	69,7	69,7	67,6
Павлодарская	213,3	215,7	218,6	224,6	223,9	90,6	90,0	90,8	89,3	89,8
Северо-Казахстанская	85,8	91,3	91,7	95,9	97,5	78,9	79,6	79,5	80,4	82,0
Восточно-Казахстанская	315,6	322,6	300,2	302,0	301,7	77,4	78,6	80,3	80,3	80,8
г. Астана	247,2	254,7	266,1	297,5	313,0	91,9	91,5	91,5	89,7	90,2
г. Алматы	520,9	546,8	580,2	607,3	606,3	91,9	92,6	92,9	92,9	93,0

Городское самостоятельно занятое население

	Самостоятельно занятое население, тыс. человек					Доля в численности занятого городского населения, %				
	2005	2006	2007	2008	2009	2005	2006	2007	2008	2009
Республика Казахстан	885,1	869,0	757,7	748,6	767,3	21,7	20,8	19,1	18,5	18,7
Акмолинская	51,8	51,7	49,4	47,5	47,1	31,3	30,2	28,8	26,3	27,1
Актюбинская	51,2	51,5	50,4	52,5	49,3	26,5	24,2	25,0	26,3	25,1
Алматинская	78,4	82,8	57,1	50,2	63,2	36,5	36,3	35,2	32,8	33,9

окончание

	Самостоятельно занятое население, тыс. человек					Доля в численности занятого городского населения, %				
	2005	2006	2007	2008	2009	2005	2006	2007	2008	2009
Атырауская	9,7	12,4	8,8	5,2	7,3	8,6	10,0	8,0	4,4	6,4
Западно- Казахстанская	22,3	19,7	18,3	18,1	21,7	18,9	16,4	14,3	13,7	16,2
Жамбылская	59,0	68,0	66,4	74,4	76,8	30,8	33,5	34,2	36,5	37,0
Карагандинская	117,9	120,6	96,4	87,1	77,8	21,0	21,3	18,7	16,8	14,9
Костанайская	89,7	78,1	60,6	61,1	61,0	32,1	28,8	25,3	25,4	25,7
Кызылординская	64,1	50,8	53,7	35,7	36,4	40,4	35,3	37,2	35,6	34,8
Мангистауская	8,2	7,9	8,3	3,0	7,0	5,9	5,9	6,4	2,6	5,7
Южно-Казахстанская	128,1	122,8	100,2	109,2	121,0	36,0	33,6	30,3	30,3	32,4
Павлодарская	22,1	24,0	22,2	26,9	25,5	9,4	10,0	9,2	10,7	10,2
Северо- Казахстанская	22,9	23,4	23,7	23,4	21,4	21,1	20,4	20,5	19,6	18,0
Восточно- Казахстанская	91,9	87,8	73,5	73,9	71,7	22,6	21,4	19,7	19,7	19,2
г. Астана	21,8	23,8	24,7	34,1	34,2	8,1	8,5	8,5	10,3	9,8
г. Алматы	46,0	43,7	44,1	46,4	45,9	8,1	7,4	7,1	7,1	7,0

Городское безработное население по полу

	Городское безработное население, тыс. человек					Уровень безработицы, %				
	2005	2006	2007	2008	2009	2005	2006	2007	2008	2009
Все население										
Республика										
Казахстан	402,7	390,8	348,2	316,7	316,7	9,0	8,6	8,1	7,2	7,2
Акмолинская	19,4	18,3	15,1	13,4	12,7	10,5	9,6	8,1	6,9	6,8
Актюбинская	21,6	21,7	18,3	14,6	14,0	10,1	9,3	8,3	6,8	6,7
Алматинская	14,1	14,6	11,5	10,1	12,3	6,2	6,0	6,6	6,2	6,2
Атырауская	11,7	10,7	8,7	7,1	6,7	9,4	8,0	7,3	5,6	5,5
Западно- Казахстанская	11,8	11,6	10,8	9,2	7,6	9,1	8,8	7,8	6,6	5,3
Жамбылская	27,4	26,5	21,0	18,8	18,2	12,5	11,5	9,8	8,5	8,0
Карагандинская	44,5	43,6	37,0	34,6	34,1	7,3	7,2	6,7	6,3	6,1
Костанайская	31,1	29,0	25,6	21,9	21,2	10,0	9,7	9,7	8,3	8,2
Кызылординская	13,1	12,8	11,8	7,1	6,9	7,6	8,2	7,6	6,6	6,2
Мангистауская	12,0	11,6	11,1	7,0	8,0	8,0	7,9	7,9	5,6	6,2
Южно-Казахстанская	43,0	42,3	36,7	37,6	36,5	10,8	10,4	10,0	9,5	8,9
Павлодарская	21,7	21,8	20,4	18,8	18,7	8,5	8,3	7,8	6,9	7,0
Северо- Казахстанская	16,7	12,0	11,0	10,1	9,7	13,3	9,5	8,7	7,8	7,5
Восточно- Казахстанская	38,1	37,1	32,2	31,1	31,1	8,6	8,3	7,9	7,6	7,7
г. Астана	24,0	24,3	23,9	23,5	24,4	8,2	8,0	7,6	6,6	6,6
г. Алматы	52,2	52,9	53,1	51,9	54,6	8,4	8,2	7,8	7,4	7,7
Мужчины										
Республика										
Казахстан	162,4	154,6	132,6	117,8	125,2	7,3	6,9	6,3	5,5	5,8
Акмолинская	10,7	7,9	6,6	4,7	6,1	12,2	8,6	7,3	5,0	6,5
Актюбинская	4,1	8,1	4,2	3,5	4,5	4,1	7,1	3,9	3,4	4,5
Алматинская	7,0	8,3	5,9	4,3	6,8	6,3	6,7	6,9	5,5	6,9
Атырауская	5,4	5,7	4,1	3,2	3,5	8,8	8,6	7,3	5,2	6,1
Западно- Казахстанская	4,9	4,7	2,8	3,4	3,8	7,2	6,9	4,1	4,8	5,3
Жамбылская	14,5	13,2	9,3	6,6	7,0	13,1	11,6	8,5	6,3	6,4
Карагандинская	15,1	19,9	16,5	14,1	15,4	5,1	6,6	6,0	5,1	5,6

окончание

	Городское безработное население, тыс. человек					Уровень безработицы, %				
	2005	2006	2007	2008	2009	2005	2006	2007	2008	2009
Костанайская	14,7	12,4	10,1	9,9	9,5	9,8	8,6	8,3	8,0	7,7
Кызылординская	6,0	5,8	4,9	3,3	2,3	6,9	7,6	6,5	6,3	4,2
Мангистауская	5,1	6,8	5,7	3,7	4,4	6,2	9,2	8,0	5,6	6,7
Южно-Казахстанская	17,4	14,3	10,0	15,7	12,8	8,6	7,1	5,4	7,8	6,1
Павлодарская	9,1	9,7	9,1	8,5	7,2	7,1	7,2	7,0	6,4	5,5
Северо-Казахстанская	6,0	5,0	5,1	3,9	5,2	10,7	8,4	8,5	6,3	8,4
Восточно-Казахстанская	15,6	12,9	10,5	10,6	11,9	7,0	5,9	5,4	5,4	6,1
г. Астана	8,2	3,2	4,0	5,4	9,0	5,5	2,1	2,5	2,9	4,7
г. Алматы	18,6	16,8	24,0	17,1	15,8	6,3	5,5	7,6	5,3	4,7
				Женщины						
Республика Казахстан	240,3	236,2	215,6	199,0	191,6	10,6	10,2	9,7	8,8	8,5
Ақмолинская	8,7	10,4	8,6	8,7	6,7	8,9	10,6	8,8	8,6	7,1
Ақтүбінская	17,5	13,6	14,1	11,1	9,5	15,4	11,3	12,4	10,0	8,7
Алматынська	7,1	6,3	5,6	5,9	5,5	6,0	5,3	6,4	6,9	5,5
Атырауская	6,3	5,0	4,6	3,9	3,2	10,0	7,4	7,4	5,9	5,0
Западно-Казахстанская	6,8	6,9	8,0	5,9	3,8	11,1	10,7	11,5	8,4	5,4
Жамбылская	12,9	13,3	11,8	12,2	11,2	11,9	11,4	11,1	10,3	9,6
Қарағандынська	29,5	23,8	20,5	20,5	18,7	9,5	7,7	7,4	7,4	6,7
Костанайская	16,5	16,6	15,4	12,0	11,7	10,3	10,7	10,9	8,6	8,6
Кызылординская	7,1	7,0	6,9	3,7	4,6	8,4	8,8	8,5	6,9	8,2
Мангистауская	7,0	4,8	5,4	3,3	3,6	10,2	6,6	7,8	5,7	5,6
Южно-Казахстанская	25,7	28,0	26,7	21,9	23,7	13,0	13,6	14,5	11,1	11,9
Павлодарская	12,6	12,1	11,3	10,3	11,5	9,9	9,5	8,6	7,4	8,4
Северо-Казахстанская	10,7	7,0	5,9	6,1	4,5	15,5	10,4	8,9	9,1	6,8
Восточно-Казахстанская	22,6	24,2	21,7	20,5	19,1	10,1	10,6	10,2	9,7	9,1
г. Астана	15,8	21,1	20,0	18,1	15,4	11,1	14,0	13,0	10,6	8,6
г. Алматы	33,6	36,1	29,1	34,8	38,8	10,3	10,6	8,0	9,1	10,4

Уровни молодежной и долгосрочной безработицы по полу

	Уровень молодежной безработицы (15-24 лет), %					Уровень долгосрочной безработицы, %				
	2005	2006	2007	2008	2009	2005	2006	2007	2008	2009
				Все население						
Республика Казахстан	15,9	14,1	12,5	9,0	7,9	5,1	4,4	3,9	3,2	2,9
Ақмолинская	19,2	12,5	8,8	10,0	9,7	3,4	1,9	1,9	0,8	2,3
Ақтүбінская	5,6	10,1	3,7	3,8	3,6	6,8	3,4	1,8	2,3	2,4
Алматынська	11,1	8,8	6,8	5,1	4,1	2,1	2,8	2,1	2,1	1,3
Атырауская	12,8	16,2	15,4	9,7	4,7	7,2	5,3	3,5	2,8	1,8
Западно-Казахстанская	16,3	12,4	4,4	7,3	6,6	6,8	7,2	4,9	4,1	3,3
Жамбылская	18,1	17,8	8,4	5,4	7,1	9,8	9,3	3,3	4,8	2,1
Қарағандынська	10,9	9,6	10,7	8,4	8,7	4,4	4,2	3,9	2,9	2,8
Костанайская	11,1	16,1	17,4	9,9	4,1	5,5	3,8	4,2	0,8	3,0
Кызылординская	10,7	7,8	5,6	5,9	5,6	3,5	3,2	3,2	3,4	3,1
Мангистауская	16,4	11,8	11,0	10,2	6,0	3,2	0,5	1,8	0,4	0,4
Южно-Казахстанская	27,7	15,9	12,7	4,9	6,9	8,1	6,5	7,5	6,2	4,9
Павлодарская	16,2	9,9	8,7	9,5	11,9	4,7	3,7	2,1	1,9	1,1
Северо-Казахстанская	22,0	19,4	12,9	12,3	9,5	9,0	6,6	5,7	5,0	4,4

	Уровень молодежной безработицы (15-24 лет), %					Уровень долгосрочной безработицы, %				
	2005	2006	2007	2008	2009	2005	2006	2007	2008	2009
Восточно-Казахстанская	16,5	15,9	15,4	14,0	11,8	4,1	4,5	3,8	3,7	3,5
г. Астана	11,0	13,7	17,0	11,4	10,5	4,1	3,9	3,1	3,0	2,0
г. Алматы	24,0	20,9	19,3	10,2	8,8	3,7	4,0	5,0	4,0	4,1
Мужчины										
Республика Казахстан	15,6	11,9	11,2	8,1	6,2	3,5	3,1	2,7	2,0	1,8
Акмолинская	28,3	10,4	7,6	5,8	10,7	3,4	1,2	1,2	0,3	2,5
Актюбинская	6,6	5,7	2,0	0,5	2,7	2,4	1,2	0,3	1,0	0,9
Алматинская	18,2	4,9	2,9	1,7	5,2	2,1	2,9	2,6	1,5	1,6
Атырауская	12,0	11,8	11,3	6,4	5,2	5,7	5,2	2,7	2,5	2,6
Западно-Казахстанская	16,3	14,8	4,0	8,8	8,1	4,0	5,0	3,2	4,0	3,4
Жамбылская	23,7	19,2	6,6	9,1	6,8	9,8	8,8	1,9	3,0	1,5
Карагандинская	9,8	10,6	11,4	7,6	5,3	1,9	3,4	3,0	2,1	2,2
Костанайская	14,3	17,0	20,9	9,5	3,6	4,1	2,2	1,9	0,9	1,8
Кызылординская	10,5	9,3	4,4	-	5,0	3,5	3,1	2,4	2,4	1,8
Мангистауская	11,4	8,4	14,2	13,8	6,7	1,5	0,2	1,5	0,3	0,5
Южно-Казахстанская	21,8	12,6	5,8	6,1	3,8	5,9	3,6	3,9	4,7	2,5
Павлодарская	16,6	10,7	8,4	9,5	8,9	3,7	2,7	0,9	0,7	0,4
Северо-Казахстанская	15,8	13,2	2,5	8,3	9,3	5,4	4,7	4,5	4,1	4,7
Восточно-Казахстанская	13,7	9,6	11,0	12,6	10,5	2,8	2,8	2,3	1,8	1,9
г. Астана	10,4	11,5	13,8	7,2	7,3	2,0	1,0	0,9	0,9	1,0
г. Алматы	22,7	16,3	22,5	11,1	5,2	2,2	2,7	5,2	2,0	1,4
Женщины										
Республика Казахстан	16,1	16,6	13,9	9,9	9,8	6,7	5,7	5,1	4,4	4,0
Акмолинская	12,0	15,2	9,9	15,8	8,2	3,4	2,4	2,5	1,3	2,1
Актюбинская	4,1	16,0	5,6	8,2	4,7	10,6	5,5	3,3	3,5	3,6
Алматинская	4,6	15,2	12,1	9,0	2,7	2,0	2,8	1,6	2,7	1,0
Атырауская	13,5	21,3	19,0	12,9	4,3	8,7	5,5	4,3	3,2	1,2
Западно-Казахстанская	16,3	10,2	4,7	5,6	4,6	9,8	9,5	6,7	4,2	3,2
Жамбылская	10,2	16,5	12,7	2,7	7,4	9,7	9,7	4,7	6,4	2,7
Карагандинская	12,2	8,5	9,8	9,4	12,6	6,8	5,1	4,8	3,6	3,4
Костанайская	6,5	15,0	14,1	10,3	4,7	6,9	5,2	6,3	0,8	4,0
Кызылординская	10,9	6,6	6,8	13,6	6,1	3,5	3,2	4,0	4,3	4,4
Мангистауская	24,0	16,2	7,6	3,3	5,2	5,2	0,8	2,1	0,4	0,3
Южно-Казахстанская	33,8	18,9	21,4	3,5	10,5	10,4	9,2	11,1	7,7	7,5
Павлодарская	15,7	8,7	9,1	9,4	15,7	5,7	4,8	3,2	3,1	1,8
Северо-Казахстанская	27,0	26,0	23,4	17,4	9,8	12,1	8,3	6,8	5,9	4,1
Восточно-Казахстанская	19,8	23,2	19,6	15,7	13,0	5,4	6,1	5,2	5,4	5,1
г. Астана	11,5	15,6	20,3	16,0	13,9	6,3	6,8	5,4	5,2	3,1
г. Алматы	25,3	25,4	16,0	9,4	13,1	5,0	5,2	4,9	5,8	6,4

Городское экономически неактивное (пассивное) население

	Экономически неактивное население, тыс. человек					Уровень экономической неактивности (пассивности) населения, %				
	2005	2006	2007	2008	2009	2005	2006	2007	2008	2009
Республика Казахстан	2 259,3	2 276,0	2 127,8	2 056,8	2 147,5	33,5	33,3	33,0	32,0	32,7
Ақмолинская	86,8	85,2	78,3	71,9	78,4	31,9	31,0	29,6	27,1	29,6
Ақтөбінская	77,9	89,5	83,7	84,7	77,7	26,6	27,6	27,6	28,3	27,0
Алматынська	116,3	113,2	82,1	81,4	102,6	33,7	31,8	32,1	33,3	34,0
Атырауская	51,4	56,7	39,6	38,4	42,8	29,2	29,7	25,1	23,2	26,2
Западно-Казахстанская	85,0	87,0	85,9	86,4	86,3	39,6	39,8	38,3	38,0	37,8
Жамбылская	127,5	121,6	101,6	88,9	94,2	36,8	34,6	32,0	28,5	29,5
Қарағандинская	281,3	287,9	279,3	279,6	294,8	31,7	32,1	33,6	33,6	34,7
Қостанайская	106,9	99,8	99,7	104,3	101,8	25,6	25,0	27,4	28,4	28,2
Қызылординская	62,0	66,0	60,0	42,5	46,3	26,5	29,6	27,8	28,3	29,3
Мангистауская	39,7	52,0	52,5	45,9	48,1	20,9	26,3	27,1	27,1	26,9
Южно-Казахстанская	246,8	233,6	213,5	214,7	229,8	38,2	36,4	36,8	35,0	35,9
Павлодарская	138,5	140,1	135,4	130,1	129,8	35,0	34,9	34,1	32,5	32,6
Северо-Казахстанская	70,1	70,3	69,6	67,1	67,1	35,9	35,7	35,5	34,2	34,3
Восточно- Казахстанская	258,5	250,8	221,8	219,4	220,1	36,7	35,9	35,3	35,0	35,2
г. Астана	143,4	150,0	157,1	138,0	144,5	32,9	33,1	33,3	28,0	28,0
г. Алматы	367,3	372,3	367,6	363,5	383,0	37,2	36,7	35,2	34,0	35,1

5.7. ОСНОВНЫЕ ИНДИКАТОРЫ РЫНКА ТРУДА СЕЛЬСКОГО НАСЕЛЕНИЯ

Сельское экономически активное население

	Экономически активное население, тыс. человек					Уровень экономической активности сельского населения, %				
	2005	2006	2007	2008	2009	2005	2006	2007	2008	2009
Республика Казахстан	3 421,1	3 463,9	3 908,3	4 041,5	4 028,7	73,8	74,0	74,5	74,8	74,9
Акмолинская	233,2	232,6	241,0	243,7	249,2	76,6	76,8	75,6	76,6	78,8
Актюбинская	157,9	145,9	167,2	179,5	187,0	75,0	77,5	77,2	77,5	75,0
Алматинская	575,0	573,2	660,7	691,2	664,5	68,4	67,7	68,4	69,3	69,4
Атырауская	106,2	100,6	127,6	130,3	137,3	69,1	68,8	68,6	70,3	70,4
Западно-Казахстанская	189,9	189,5	188,9	191,4	192,0	75,8	75,7	75,3	76,0	75,6
Жамбылская	277,5	281,1	333,2	344,4	351,4	76,1	76,5	81,6	82,3	83,7
Карагандинская	130,9	130,8	191,6	191,9	185,8	80,3	82,6	82,6	81,9	84,3
Костанайская	247,0	256,7	295,9	292,5	286,0	79,9	78,8	81,6	81,6	78,9
Кызылординская	130,2	142,5	151,7	197,7	195,7	70,9	70,9	71,1	69,3	68,8
Мангистауская	38,1	43,9	52,9	78,5	78,4	70,5	71,3	68,3	68,3	67,1
Южно-Казахстанская	613,9	642,3	714,1	720,7	722,6	74,9	75,1	75,1	75,5	75,6
Павлодарская	145,1	147,5	157,7	161,4	165,3	72,4	75,5	77,3	79,9	80,5
Северо-Казахстанская	270,2	268,0	267,4	260,4	253,8	80,4	80,3	79,5	78,4	77,5
Восточно-Казахстанская	306,0	309,3	358,4	357,9	359,6	68,2	68,7	69,0	69,2	69,6

Сельское занятое население

	Занятое населения, тыс. человек					в % к предыдущему году				
	2005	2006	2007	2008	2009	2005	2006	2007	2008	2009
Республика Казахстан	3 183,1	3 229,3	3 659,3	3 800,4	3 790,9	100,1	101,5	113,3	103,9	99,7
Акмолинская	215,2	214,4	222,0	225,9	232,0	100,5	99,6	103,5	101,8	102,7
Актюбинская	145,2	135,1	156,7	169,0	177,0	117,5	93,1	115,9	107,9	104,8
Алматинская	530,1	530,1	616,3	646,6	620,5	97,2	100,0	116,3	104,9	96,0
Атырауская	96,9	91,5	118,0	121,1	128,2	99,6	94,4	128,9	102,7	105,8
Западно-Казахстанская	173,0	173,4	174,2	177,1	178,7	100,4	100,3	100,4	101,7	100,9
Жамбылская	256,2	260,7	311,8	326,3	331,8	103,0	101,7	119,6	104,6	101,7
Карагандинская	124,0	123,3	179,1	180,2	174,6	101,3	99,4	145,3	100,6	96,9
Костанайская	232,7	242,4	279,4	276,3	272,7	101,9	104,2	115,3	98,9	98,7
Кызылординская	114,0	127,4	138,2	183,6	182,2	90,9	111,7	108,5	132,8	99,2
Мангистауская	31,9	37,8	47,5	71,6	71,6	94,5	118,7	125,6	150,8	99,9
Южно-Казахстанская	581,4	608,8	675,8	684,3	684,1	100,7	104,7	111,0	101,3	100,0
Павлодарская	136,3	139,1	149,2	152,7	156,5	95,2	102,0	107,3	102,4	102,5
Северо-Казахстанская	255,7	251,4	251,3	245,9	239,4	101,0	98,3	100,0	97,8	97,4
Восточно-Казахстанская	290,6	294,0	340,0	339,9	341,7	98,8	101,2	115,6	100,0	100,5

Уровень занятости сельского населения

	Уровень занятости, в % к									
	к населению в возрасте 15 лет и старше					экономически активному населению				
	2005	2006	2007	2008	2009	2005	2006	2007	2008	2009
Республика Казахстан	68,6	69,0	69,8	70,4	70,4	93,0	93,2	93,6	94,0	94,1
Акмолинская	70,7	70,8	69,7	71,0	73,3	92,3	92,2	92,1	92,7	93,1
Актюбинская	69,0	71,7	72,3	73,0	71,0	92,0	92,6	93,7	94,1	94,6
Алматинская	63,1	62,6	63,8	64,8	64,8	92,2	92,5	93,3	93,5	93,4
Атырауская	63,0	62,6	63,5	65,4	65,7	91,2	90,9	92,5	93,0	93,4
Западно-Казахстанская	69,1	69,3	69,5	70,3	70,3	91,1	91,5	92,2	92,5	93,1
Жамбылская	70,2	71,0	76,4	78,0	79,1	92,3	92,7	93,6	94,7	94,4
Карагандинская	76,0	77,8	77,2	76,9	79,2	94,7	94,3	93,5	93,9	94,0
Костанайская	75,3	74,5	77,0	77,1	75,2	94,2	94,5	94,4	94,4	95,3
Кызылординская	62,0	63,4	64,7	64,3	64,1	87,5	89,4	91,1	92,9	93,1
Мангистауская	59,0	61,4	61,4	62,3	61,2	83,7	86,1	89,8	91,2	91,3

окончание

	Уровень занятости, в % к									
	к населению в возрасте 15 лет и старше					экономически активному населению				
	2005	2006	2007	2008	2009	2005	2006	2007	2008	2009
Южно-Казахстанская	71,0	71,2	71,0	71,7	71,5	94,7	94,8	94,6	94,9	94,7
Павлодарская	68,0	71,2	73,1	75,6	76,2	93,9	94,3	94,6	94,6	94,6
Северо-Казахстанская	76,1	75,3	74,7	74,0	73,1	94,6	93,8	94,0	94,4	94,3
Восточно-Казахстанская	64,8	65,3	65,4	65,8	66,2	95,0	95,0	94,9	95,0	95,0

Сельское население, работающее по найму

	Наемные работники, тыс. человек					Доля в численности занятого сельского населения, %				
	2005	2006	2007	2008	2009	2005	2006	2007	2008	2009
Республика Казахстан	1 447,7	1 471,5	1 759,4	1 891,2	1 893,6	45,5	45,6	48,1	49,8	50,0
Акмолинская	95,9	94,6	99,6	100,7	106,4	44,6	44,1	44,9	44,6	45,8
Актюбинская	67,8	56,3	74,3	92,6	99,2	46,7	41,7	47,4	54,8	56,0
Алматинская	277,9	280,7	336,4	359,4	343,6	52,4	53,0	54,6	55,6	55,4
Атырауская	62,6	62,1	86,5	86,8	101,2	64,6	67,9	73,3	71,6	78,9
Западно-Казахстанская	74,4	73,0	70,6	72,6	75,6	43,0	42,1	40,5	41,0	42,3
Жамбылская	101,5	101,9	121,2	127,0	127,9	39,6	39,1	38,9	38,9	38,6
Карагандинская	57,5	59,9	99,3	98,1	102,3	46,4	48,6	55,5	54,5	58,6
Костанайская	101,3	102,9	119,9	115,9	113,8	43,5	42,5	42,9	42,0	41,7
Кызылординская	60,3	64,5	68,7	98,7	97,2	52,9	50,6	49,7	53,7	53,4
Мангистауская	26,7	33,9	44,1	62,9	62,6	83,7	89,7	92,8	87,8	87,5
Южно-Казахстанская	216,9	223,7	277,0	306,8	292,6	37,3	36,7	41,0	44,8	42,8
Павлодарская	59,3	67,5	76,6	80,0	85,5	43,5	48,5	51,4	52,4	54,6
Северо-Казахстанская	116,7	114,4	116,6	118,5	114,8	45,6	45,5	46,4	48,2	47,9
Восточно-Казахстанская	129,0	136,0	168,5	171,2	171,0	44,4	46,3	49,6	50,4	50,0

Сельское самостоятельно занятое население

	Самостоятельно занятое население, тыс. человек					Доля в численности занятого сельского населения, %				
	2005	2006	2007	2008	2009	2005	2006	2007	2008	2009
Республика Казахстан	1 735,4	1 757,9	1 899,9	1 909,2	1 897,3	54,5	54,4	51,9	50,2	50,0
Акмолинская	119,3	119,8	122,4	125,2	125,7	55,4	55,9	55,1	55,4	54,2
Актюбинская	77,4	78,8	82,4	76,4	77,9	53,3	58,3	52,6	45,2	44,0
Алматинская	252,2	249,4	279,9	287,2	276,9	47,6	47,0	45,4	44,4	44,6
Атырауская	34,4	29,4	31,5	34,4	27,0	35,5	32,1	26,7	28,4	21,1
Западно-Казахстанская	98,6	100,4	103,6	104,5	103,1	57,0	57,9	59,5	59,0	57,7
Жамбылская	154,7	158,7	190,6	199,3	203,9	60,4	60,9	61,1	61,1	61,4
Карагандинская	66,5	63,4	79,8	82,0	72,3	53,6	51,4	44,5	45,5	41,4
Костанайская	131,4	139,5	159,6	160,4	158,9	56,5	57,5	57,1	58,0	58,3
Кызылординская	53,7	62,9	69,5	84,9	85,0	47,1	49,4	50,3	46,3	46,6
Мангистауская	5,2	3,9	3,4	8,7	8,9	16,3	10,3	7,2	12,2	12,5
Южно-Казахстанская	364,6	385,2	398,7	377,5	391,5	62,7	63,3	59,0	55,2	57,2
Павлодарская	77,0	71,5	72,5	72,7	71,0	56,5	51,4	48,6	47,6	45,4
Северо-Казахстанская	138,9	137,0	134,7	127,3	124,7	54,3	54,5	53,6	51,8	52,1
Восточно-Казахстанская	161,6	158,0	171,4	168,7	170,7	55,6	53,7	50,4	49,6	50,0

Сельское безработное население по полу

	Безработное население, тыс. человек					Уровень безработицы, %				
	2005	2006	2007	2008	2009	2005	2006	2007	2008	2009
Все население										
Республика Казахстан	238,1	234,6	249,0	241,1	237,8	7,0	6,8	6,4	6,0	5,9
Акмолинская	18,0	18,2	19,0	17,8	17,2	7,7	7,8	7,9	7,3	6,9
Актюбинская	12,6	10,8	10,6	10,5	10,0	8,0	7,4	6,3	5,9	5,4
Алматинская	44,9	43,2	44,5	44,6	44,0	7,8	7,5	6,7	6,5	6,6
Атырауская	9,3	9,1	9,6	9,1	9,1	8,8	9,1	7,5	7,0	6,6
Западно-Казахстанская	17,0	16,1	14,7	14,3	13,3	8,9	8,5	7,8	7,5	6,9
Жамбылская	21,3	20,4	21,3	18,1	19,6	7,7	7,3	6,4	5,3	5,6
Карагандинская	6,9	7,5	12,5	11,7	11,2	5,3	5,7	6,5	6,1	6,0
Костанайская	14,3	14,2	16,5	16,2	13,3	5,8	5,5	5,6	5,6	4,7
Кызылординская	16,2	15,1	13,5	14,1	13,5	12,5	10,6	8,9	7,1	6,9
Мангистауская	6,2	6,1	5,4	6,9	6,9	16,3	13,9	10,2	8,8	8,7
Южно-Казахстанская	32,5	33,5	38,3	36,4	38,5	5,3	5,2	5,4	5,1	5,3
Павлодарская	8,8	8,4	8,6	8,7	8,9	6,1	5,7	5,4	5,4	5,4
Северо-Казахстанская	14,5	16,6	16,1	14,6	14,4	5,4	6,2	6,0	5,6	5,7
Восточно-Казахстанская	15,5	15,3	18,4	18,0	17,8	5,0	5,0	5,1	5,0	5,0
Мужчины										
Республика Казахстан	108,2	107,9	111,9	108,7	114,1	5,9	5,9	5,4	5,1	5,4
Акмолинская	7,5	7,9	8,5	9,8	8,7	6,0	6,6	6,9	7,8	6,8
Актюбинская	5,2	4,8	4,6	4,4	4,9	6,5	6,5	5,6	5,1	5,2
Алматинская	21,5	21,1	22,6	23,0	25,7	7,0	7,0	6,6	6,3	7,5
Атырауская	5,8	4,4	4,4	4,2	3,7	9,8	8,1	6,3	6,0	5,0
Западно-Казахстанская	8,5	6,8	5,3	5,8	5,9	8,4	6,7	5,4	5,7	5,8
Жамбылская	9,3	8,3	12,6	5,9	8,8	6,3	5,7	7,2	3,3	4,9
Карагандинская	2,9	2,9	4,5	4,5	4,6	4,4	4,3	4,5	4,5	4,8
Костанайская	6,6	6,7	7,7	7,8	5,9	5,1	5,0	4,9	5,1	4,0
Кызылординская	7,9	6,7	5,2	5,9	5,8	10,6	8,4	6,1	5,4	5,4
Мангистауская	1,4	3,5	3,3	2,7	3,2	7,2	14,9	10,5	6,5	7,6
Южно-Казахстанская	15,8	18,2	15,7	14,5	17,2	4,8	5,4	4,1	3,7	4,4
Павлодарская	4,4	3,9	4,0	4,4	4,6	5,9	5,1	4,8	5,3	5,4
Северо-Казахстанская	4,3	5,1	5,3	6,4	6,0	3,1	3,7	3,9	4,8	4,6
Восточно-Казахстанская	6,8	7,5	8,2	9,4	9,2	4,0	4,4	4,2	4,9	4,8
Женщины										
Республика Казахстан	129,8	126,7	137,1	132,4	123,7	8,1	7,7	7,4	6,9	6,4
Акмолинская	10,5	10,3	10,5	8,0	8,5	9,7	9,1	9,0	6,7	7,0
Актюбинская	7,4	6,0	6,0	6,1	5,2	9,6	8,3	7,0	6,6	5,5
Алматинская	23,4	22,0	21,9	21,6	18,3	8,8	8,2	6,9	6,6	5,7
Атырауская	3,5	4,8	5,2	4,9	5,4	7,4	10,2	9,0	8,2	8,6
Западно-Казахстанская	8,5	9,2	9,3	8,5	7,4	9,6	10,5	10,5	9,5	8,2
Жамбылская	12,0	12,1	8,8	12,3	10,7	9,3	9,0	5,5	7,3	6,3
Карагандинская	4,0	4,6	8,1	7,3	6,6	6,2	7,3	8,8	7,8	7,4
Костанайская	7,7	7,5	8,8	8,4	7,5	6,5	6,2	6,4	6,1	5,3
Кызылординская	8,3	8,4	8,4	8,2	7,7	15,0	13,5	12,5	9,3	8,8
Мангистауская	4,8	2,6	2,1	4,2	3,7	26,0	12,7	9,6	11,3	10,1
Южно-Казахстанская	16,6	15,3	22,6	21,9	21,3	5,8	5,0	6,8	6,6	6,4
Павлодарская	4,4	4,5	4,5	4,3	4,3	6,2	6,3	6,1	5,4	5,3
Северо-Казахстанская	10,2	11,5	10,8	8,1	8,4	7,7	8,8	8,3	6,4	6,8
Восточно-Казахстанская	8,7	7,9	10,2	8,6	8,7	6,4	5,6	6,2	5,2	5,2

Уровни молодежной и долгосрочной безработицы по полу

	Уровень молодежной безработицы (15-24 лет), %					Уровень долгосрочной безработицы, %				
	2005	2006	2007	2008	2009	2005	2006	2007	2008	2009
Все население										
Республика										
Казахстан	11,2	10,3	7,2	6,3	5,8	3,4	3,4	2,6	2,2	2,1
Ақмолинская	12,2	12,4	9,1	10,1	6,5	2,0	1,5	0,6	1,3	0,6
Ақтөбінская	13,3	7,3	1,7	0,3	1,2	3,4	2,5	0,5	0,8	1,3
Алматынская	11,2	12,9	4,4	4,8	8,1	1,6	4,1	1,0	1,4	1,8
Атырауская	23,6	13,0	4,6	4,7	3,6	7,7	7,1	2,2	2,3	1,5
Западно-Казахстанская	19,6	12,3	8,3	8,0	8,1	8,0	7,6	5,9	5,3	4,5
Жамбылская	11,2	12,1	11,4	7,3	5,9	3,5	2,8	3,5	1,2	1,0
Қарағандынская	7,2	8,2	4,7	9,0	7,6	2,4	4,2	5,2	3,2	2,6
Қостанайская	12,5	12,9	5,0	7,1	5,8	2,5	1,3	2,3	2,3	2,4
Қызылордынская	14,1	9,4	8,8	7,5	7,3	6,3	4,7	3,4	2,9	2,9
Мангистауская	23,4	10,2	14,3	6,0	8,9	6,4	0,6	1,1	2,4	-
Южно-Казахстанская	7,4	9,1	8,5	5,0	3,9	3,1	3,1	3,3	3,2	3,0
Павлодарская	4,9	1,6	3,6	2,9	2,9	2,0	1,5	1,1	0,5	0,3
Северо-Казахстанская	10,3	9,8	8,3	10,2	7,3	3,9	3,5	2,9	2,8	2,0
Восточно-Казахстанская	9,6	8,8	6,9	7,1	5,7	3,3	3,1	2,6	2,1	2,2
Мужчины										
Республика										
Казахстан	9,9	8,4	6,7	5,9	4,9	2,7	2,7	1,9	1,7	1,7
Ақмолинская	12,3	9,0	8,2	11,5	6,4	1,2	0,4	0,5	1,8	0,6
Ақтөбінская	13,9	7,7	0,8	-	1,7	1,9	1,7	0,3	0,4	1,4
Алматынская	10,5	10,9	4,2	5,6	6,5	1,2	3,8	0,9	1,3	1,9
Атырауская	26,2	11,9	5,6	4,9	4,0	9,1	6,0	1,7	1,5	1,1
Западно-Казахстанская	17,5	10,0	8,8	5,8	7,5	7,6	5,7	4,3	4,4	3,8
Жамбылская	8,5	6,4	13,7	4,1	4,8	2,7	2,3	3,5	0,6	0,7
Қарағандынская	4,7	2,5	3,0	6,7	5,6	1,5	2,2	3,5	2,1	2,6
Қостанайская	11,1	8,7	3,3	6,5	5,7	1,9	0,6	1,1	1,8	1,8
Қызылордынская	11,3	9,4	6,6	5,9	5,7	4,7	3,0	1,4	1,6	1,9
Мангистауская	20,4	14,6	14,0	10,7	11,5	3,7	1,1	0,9	1,8	-
Южно-Казахстанская	6,5	8,6	8,0	4,4	3,1	3,1	3,2	2,5	2,1	2,2
Павлодарская	1,8	0,9	5,0	4,0	4,4	1,6	0,9	1,0	0,5	0,5
Северо-Казахстанская	6,2	6,3	4,1	11,1	3,9	2,2	1,8	1,4	2,5	1,6
Восточно-Казахстанская	8,4	8,2	6,0	7,8	4,4	2,6	2,5	2,0	1,7	1,7
Женщины										
Республика										
Казахстан	12,9	12,9	7,9	6,7	6,8	4,1	4,1	3,3	2,8	2,4
Ақмолинская	12,1	16,5	10,3	8,3	6,6	2,8	2,6	0,8	0,8	0,6
Ақтөбінская	12,7	6,8	2,6	0,5	0,6	4,9	3,3	0,7	1,2	1,1
Алматынская	12,1	15,8	4,6	3,9	9,8	2,2	4,4	1,2	1,4	1,7
Атырауская	18,6	14,6	3,2	4,5	3,1	5,9	8,4	2,9	3,2	2,0
Западно-Казахстанская	21,9	14,7	7,8	10,6	8,8	8,5	9,9	7,7	6,2	5,2
Жамбылская	14,8	18,9	8,7	10,9	7,3	4,5	3,2	3,5	1,9	1,3
Қарағандынская	9,7	14,6	7,0	12,2	10,3	3,4	6,3	7,0	4,3	2,6
Қостанайская	15,3	20,1	8,5	8,4	5,9	3,1	2,0	3,5	2,9	3,0
Қызылордынская	18,1	9,4	12,7	9,8	9,8	8,5	7,0	5,9	4,4	4,2
Мангистауская	25,1	4,9	15,0	1,1	6,4	9,2	-	1,3	3,0	-
Южно-Казахстанская	8,5	9,7	9,0	5,7	4,8	3,2	2,9	4,2	4,4	4,0
Павлодарская	8,7	2,5	1,7	1,1	0,8	2,3	2,0	1,2	0,4	0,1
Северо-Казахстанская	14,8	14,2	13,8	9,0	12,1	5,8	5,2	4,6	3,1	2,5
Восточно-Казахстанская	11,6	9,5	8,1	6,3	7,3	4,3	3,8	3,3	2,6	2,9

Сельское экономически неактивное (пассивное) население

	Экономически неактивное население, тыс. человек					Уровень экономической неактивности (пассивности) сельского населения, %				
	2005	2006	2007	2008	2009	2005	2006	2007	2008	2009
Республика										
Казахстан	1 217,6	1 217,9	1 335,4	1 359,4	1 352,9	26,2	26,0	25,5	25,2	25,1
Акмолинская	71,2	70,4	77,7	74,6	67,2	23,4	23,2	24,4	23,4	21,2
Актюбинская	52,5	42,4	49,3	52,0	62,2	25,0	22,5	22,8	22,5	25,0
Алматинская	265,4	272,9	305,9	306,0	292,7	31,6	32,3	31,6	30,7	30,6
Атырауская	47,6	45,6	58,3	54,9	57,7	30,9	31,2	31,4	29,7	29,6
Западно- Казахстанская	60,5	60,9	61,9	60,5	62,1	24,2	24,3	24,7	24,0	24,4
Жамбылская	87,4	86,1	74,9	74,1	68,3	23,9	23,5	18,4	17,7	16,3
Карагандинская	32,2	27,6	40,5	42,5	34,5	19,7	17,4	17,4	18,1	15,7
Костанайская	62,0	68,9	66,9	65,8	76,6	20,1	21,2	18,4	18,4	21,1
Кызылординская	53,6	58,4	61,8	87,7	88,7	29,1	29,1	28,9	30,7	31,2
Мангистауская	16,0	17,7	24,5	36,5	38,5	29,5	28,7	31,7	31,7	32,9
Южно-Казахстанская	205,6	212,8	237,2	233,5	233,8	25,1	24,9	24,9	24,5	24,4
Павлодарская	55,3	47,9	46,2	40,6	40,0	27,6	24,5	22,7	20,1	19,5
Северо- Казахстанская	65,8	65,7	69,1	71,6	73,7	19,6	19,7	20,5	21,6	22,5
Восточно- Казахстанская	142,6	140,7	161,2	159,0	156,8	31,8	31,3	31,0	30,8	30,4

Әдіснамалық түсініктемелер

2001 жылдан бері тоқсан сайынғы негізде жүргізіліп келе жатқан халықтың жұмыспен қамтылуын іріктеп зерттеу деректері еңбек рыногы жөнінде ақпарат алудың негізі болып табылады. Зерттеу республиканың барлық өңірлерін қамтиды. Үй шаруашылықтары және төменгі жас шегі белгіленбей 15 және одан жоғары жастағы адамдар байқау бірліктері болып табылады.

Зерттеу деректерін жариялау кезінде Халықаралық еңбек ұйымының (ХЕҰ) стандарттары мен әдіснамалық ұсынымдарына негізделген түсініктер мен ұйғарымдар пайдаланылады.

Экономикалық тұрғыдан белсенді халық (жұмыс күші) – тауарлар мен қызметтер өндіру үшін жұмыс күшінің ұсыныстарын қамтамасыз ететін, халықтың экономикалық белсенділігін өлшеу үшін белгіленген жастағы халықтың бөлігі. Экономикалық тұрғыдан белсенді халық санына экономикалық қызметтің барлық түрлерінде жұмыспен қамтылғандар және жұмыссыздар кіреді.

Жұмысқа қабілетті жастағы адамдарға 16 жасқа толған азаматтар, яғни 63 жастағы еркектер, 58 жастағы әйелдер жатады.

Экономикалық белсенділік деңгейі – 15 және одан жоғары жастағы халықтың жалпы санындағы экономикалық тұрғыдан белсенді халық санының пайызбен өлшенген үлесі.

Жұмыспен қамтылған (жұмыс істейтін) халық – әркім өз жағдайы бойынша бір аптаға тең белгілі бір қысқа кезең ішінде мынадай:

а) «жалдамалы (ақы төленетін) қызметкер»

ә) «өз бетінше жұмыспен қамтылған қызметкер»

санаттарының біріне жатқызылуы мүмкін тиісті жастағы барлық адамдар.

Экономикада жұмыспен қамтылғандарға зерттеу жүріп жатқан аптада (аптасына кем дегенде бір сағат) сыйақыға жалданып, сондай-ақ өз бетінше жұмыспен айналысып, табыс әкелетін жұмыс істеген адамдар жатады. Жұмыспен қамтылғандар санына жұмыста уақытша болмаған, бірақ ресми тіркеуі бар (сырқаттануы, жүктілігіне және босануына, баланы күту бойынша демалыста, жыл сайынғы еңбек немесе оқу демалыстарында болғандар және басқалар) адамдар кіреді.

Халықтың жұмыспен қамтылу деңгейі – экономикада жұмыспен қамтылғандар санының пайызбен өлшенген 15 және одан жоғары жастағы немесе экономикалық тұрғыдан белсенді халықтың жалпы санындағы үлесі.

Негізгі жұмыс (табыс беретін негізгі жұмыс) – белгілі бір адам өзі үшін осы жұмысты бірінші кезектегі деп санайтын жұмыс.

Методологические пояснения

Основой для получения информации по рынку труда являются данные выборочного обследования занятости населения, которые проводятся с 2001 года на ежеквартальной основе. Обследованием охватываются все регионы республики. Единицами наблюдения являются домашние хозяйства и лица в возрасте от 15 лет и старше, без установления нижней возрастной границы.

При публикации данных обследования используются понятия и определения, основанные на стандартах и методологических рекомендациях Международной Организации Труда (МОТ).

Экономически активное население (рабочая сила) – часть населения в возрасте, установленном для измерения экономической активности населения, обеспечивающая предложение рабочей силы для производства товаров и услуг. Численность экономически активного населения включает занятых во всех видах экономической деятельности и безработных.

К лицам трудоспособного возраста относятся граждане, достигшие 16 лет и мужчины в возрасте 63 лет, женщины – 58 лет.

Уровень экономической активности – доля численности экономически активного населения в общей численности населения в возрасте 15 лет и старше, измеренная в процентах.

Стратое (работающее) население - все лица в соответствующем возрасте, кто по своему состоянию в течение определенного короткого периода, равного одной неделе, могут быть отнесены к одной из следующих категорий:

а) «наемный (оплачиваемый) работник»;

б) «самозанятый работник».

К занятым в экономике относятся лица, которые в обследуемую неделю выполняли работу (хотя бы один час в неделю) по найму за вознаграждение, а также приносящую доход от самостоятельной занятости. В число занятых включаются лица, которые временно отсутствовали на работе, но имели формальное прикрепление (болезнь, отпуски по беременности и родам, по уходу за ребенком, ежегодные трудовые или учебные отпуска и другие).

Уровень занятости населения – доля численности занятых в экономике в общей численности населения в возрасте 15 лет и старше, или в численности экономически активного населения, измеренные в процентах.

Работа основная (основное доходное занятие) – это та работа, которую данное лицо считает для себя первостепенной.

Другая работа, которую это лицо имело в

Қарастырылып отырған кезеңде осы адамда болған басқа жұмыс қосымша жалақы немесе табыс алуға мүмкіндік беретін **қосымша жұмыс (кәсіп)** болып саналады.

Жалдамалы (ақы төленетін) қызметкерлер - еңбек ақы, сыйлық ақы, үстеме ақы және т.с.с. немесе заттай нысанда ақы төлеу (сыйақы) қарастырылған жалдану шарты бойынша жұмыс істейтін адамдар.

Өз бетінше жұмыспен қамтылғандар – бұл сыйақы мөлшері тікелей тауарлар мен қызметтерді өндіруден (өткізуден) (бұл жерде өзінің тұтынуы табыс бөлшегі ретінде қаралады) түскен табысқа байланысты жұмыспен қамтылу.

Айналысатын жұмыстағы орны (жұмыспен қамтылу статусы) жөніндегі халықаралық сыныптамаға сәйкес өз бетінше жұмыспен қамтылған қызметкерлердің мынадай топтары анықталған:

Жұмыс берушілер - өзінің меншікті кәсіпорнын басқаратын немесе қандай да бір экономикалық қызмет түрінде тәуелсіз кәсіпкерлік қызметпен айналысатын және бір немесе бірнеше жалдамалы қызметкерлері бар адамдар.

Өз бетінше жұмыс істейтін қызметкерлер – өз бетінше немесе бір я бірнеше серіктеспен жұмыс істейтін, өз бетінше жұмыспен қамтылу негізінде қызмет істейтін және қызметкерлерді тұрақты негізде жалдамайтын адамдар.

Отбасының ақы төленбейтін қызметкерлері – туысы басқаратын кәсіпорында (шаруашылықта) әдетте сыйақысыз жұмыс істейтін адамдар.

Өндірістік кооператив мүшелері – кәсіпкерлік қызметпен айналысатын, еңбек кооперативінің мүшесі болып табылатын адамдар.

Жұмыссыздар - халықтың экономикалық белсенділігін өлшеу үшін белгіленген жастағы, қаралған кезеңде:

а) жұмыссыз болған (табысты жұмысы болмаған);

ә) оны іздеумен белсенді айналысқан;

б) уақыттың белгілі бір кезеңі ішінде жұмысқа кірісуге дайын болған деген үш негізгі критерийге бір мезгілде жауап берген адамдар.

Оқушылар, студенттер, зейнеткерлер және мүгедектер, егер олар жұмыс іздеумен айналысса және оған бірден кірісіп кетуге дайын болса, жұмыссыздар ретінде есепке алынады.

Жұмыссыздардың айналысатын ісі немесе экономикалық қызметі соңғы жұмыс орны бойынша анықталады.

Жұмыссыздық деңгейі – экономикалық тұрғыдан белсенді халық санындағы жұмыссыздар санының пайызбен есептелген үлесі.

Жастар жұмыссыздығының деңгейі – 15-24 жастағы жұмыссыз халық санының осы жастағы

рассматриваемом периоде, считается **дополнительной работой (занятием)**, позволяющим получить дополнительный заработок или доход.

Наемные (оплачиваемые) работники – лица, работающие по договору найма, предусматривающему оплату (вознаграждение) в виде оклада, премии, надбавок и т.п., либо в натуральной форме.

Самостоятельная занятость – это занятость, при которой размер вознаграждения напрямую зависит от дохода, получаемого от производства (реализации) товаров и услуг (где собственное потребление рассматривается как часть дохода).

В соответствии с Международной классификацией по положению в занятии (статуса в занятости) определены следующие группы самостоятельно занятых работников:

Работодатели – лица, управляющие своим собственным предприятием или занимающиеся независимой предпринимательской деятельностью в каком-либо виде экономической деятельности и имеющие одного или нескольких наемных работников.

Самостоятельные работники – лица, которые работая самостоятельно или с одним или несколькими партнерами, занимаются деятельностью на основе самостоятельной занятости и не нанимают на постоянной основе работников.

Неоплачиваемые семейные работники – лица, как правило, работающие без вознаграждения на предприятии (в хозяйстве), управляемом родственником.

Члены производственного кооператива – лица, являющиеся членами трудового кооператива, занимающегося предпринимательской деятельностью.

Безработные – это лица в возрасте, установленном для измерения экономической активности населения, которые в рассматриваемый период отвечали одновременно трем основным критериям:

а) были без работы (не имели доходного занятия);

б) занимались активно ее поиском;

в) были готовы приступить к работе в течение определенного периода времени.

Учащиеся, студенты, пенсионеры и инвалиды учитываются в качестве безработных, если они занимались поиском работы и были готовы приступить к ней.

Виды занятия или экономической деятельности безработных определяются по последнему месту работы.

экономикалық тұрғыдан белсенді халық санындағы пайызбен өлшенген үлесі.

Ұзақ мерзімді жұмыссыздық деңгейі – бір жыл және одан астам уақыт жұмысы болмаған жұмыссыз халық санының экономикалық тұрғыдан белсенді халық санындағы пайызбен өлшенген үлесі.

Белгілі жас тобындағы халық арасындағы жұмыссыздық деңгейі – жұмыссыздар санының тиісті жас тобындағы экономикалық тұрғыдан белсенді халық санындағы пайызбен өлшенген үлесі.

Жұмыс түрі/экономикалық қызмет түрі бойынша жұмыссыздық деңгейі – жұмыс түрінің белгілі тобындағы/экономикалық қызмет түріндегі жұмыссыздар санының жұмыс түрінің тиісті тобындағы/ қызмет түріндегі экономикалық тұрғыдан белсенді халық санындағы пайызбен өлшенген үлесі.

Экономикалық тұрғыдан енжар (әрекетсіз) халық – қарастырылып отырған кезең ішінде жұмыспен қамтылғандар немесе жұмыссыздар болып табылмайтын, халықтың экономикалық белсенділігін өлшеу үшін белгіленген жастағы адамдар.

Халықтың экономикалық тұрғыдан енжарлығының деңгейі – экономикалық тұрғыдан енжар халық санының 15 және одан жоғары жастағы халықтың жалпы санындағы пайызбен өлшенген үлесі.

Экономикалық қызмет түрлерінің **сыныптама**сы Экономикалық қызмет түрлерінің еуропалық сыныптауышына (NACE) тең Экономикалық қызмет түрлерінің жалпы сыныптауышына (ЭҚЖС) сәйкес; жұмыстар - Жұмыстардың мемлекеттік сыныптауышына сәйкес келтірілген. Жұмыс топтамалары Жұмыстардың халықаралық стандарттық сыныптамаcымен (ЖХСС-ISCO – 88) салыстырмалы.

Жұмыс уақыты – қызметкер жұмыс берушілер актілеріне және еңбек шарты талаптарына сәйкес еңбек міндеттерін орындайтын уақыт.

Жұмыс аптасының қалыпты ұзақтығы – заңнамада, ережелерде, ұжымдық шарттарда жұмыстың нақты түрі және қызметкерлер санаты үшін белгіленген жұмыс сағаты болып табылады. Жұмыс уақытының қалыпты ұзақтығы бір аптада 40 сағаттан аспауы қажет. Қызметкерлердің қысқартылған санаттары үшін жұмыс уақытының қысқартылған ұзақтығы белгіленеді («Қазақстан Республикасының Еңбек кодексі»).

Жұмыс аптасының нақты ұзақтығы – нақты жұмыспен өтелген уақыт болып табылады. Нақты жұмыспен өтелген уақытқа: қалыпты жұмыс уақыты кезіндегі жұмыс уақыты, жұмыс уақытының қалыпты ұзақтығынан асырып жұмыспен өтелген уақыт,

Уровень безработицы – доля численности безработных в численности экономически активного населения, измеренная в процентах.

Уровень молодежной безработицы – доля численности безработного населения в возрасте 15-24 года в численности экономически активного населения в этом же возрасте, измеренная в процентах.

Уровень долгосрочной безработицы – доля численности безработного населения, не имеющего работы 1 год и более в численности экономически активного населения, измеренная в процентах.

Уровень безработицы среди населения определенной возрастной группы – доля числа безработных в численности экономически активного населения соответствующей возрастной группы, измеренная в процентах.

Уровень безработицы по занятиям/видам экономической деятельности – доля числа безработных определенной группы занятий/вида экономической деятельности в численности экономически активного населения соответствующей группы занятий/вида деятельности, измеренная в процентах.

Экономически неактивное (пассивное) население – лица в возрасте, установленном для измерения экономической активности населения, которые не являются занятыми или безработными в течение рассматриваемого периода.

Уровень экономической неактивности населения - доля численности экономически неактивного населения в общей численности населения в возрасте 15 лет и старше, измеренная в процентах.

Классификация видов экономической деятельности приведена в соответствии с Общим классификатором видов экономической деятельности (ОКЭД-2), аутентичный Европейскому классификатору видов экономической деятельности (NACE); занятий – согласно Государственному классификатору занятий. Группировки занятий сопоставимы с Международной стандартной классификацией занятий (МКЗ – ISCO-88).

Рабочее время - время, в течение которого работник в соответствии с актами работодателя и условиями трудового договора выполняет трудовые обязанности.

Нормальной продолжительностью рабочей недели являются часы работы, установленные законодательством, правилами, коллективными договорами для конкретного вида работ и категорий работников. Нормальная продолжительность рабочего времени не должна превышать 40 часов в неделю. Для отдельных категорий работников устанавливается сокращенная продолжительность

жұмыс орнын тазалау және дайындау уақыты, қызметкердің кінәсіз жұмыс орнында жұмыстың тоқталған уақыты, жұмыстағы демалысқа арналған қысқа үзілістердің уақыты кіреді. Нақты жұмыспен өтелген уақытқа ақы төленген, бірақ жұмыспен өтелмеген уақыт (мысалы, жыл сайынғы еңбек демалысы немесе ауырған уақыт) кірмейді.

Бейресми сектор өндірістік бірліктер, тауар және қызмет көрсету өндірісімен жұмыс істейтіндер жиынтығы ретінде анықталады және ұйымның төменгі деңгейімен, төменгі капитал сыйымдылығымен және азғантай мөлшерлермен сипатталады. Кездейсоқ қызметкерлерді тарту, ресми кепілдіктер беретін бастапқы келісімдер арқылы емес туыстық және жеке байланыстары бойынша еңбек қатынастары (егер олар бар болған жағдайда) көбінесе негізделеді. Бейресми сектордың өндірістік бірліктері үй кәсіпорындарының ерекше белгілерімен ие болады. Үй шаруашылықтарының кәсіпорындары - бұл тауар және қызмет көрсету өндірісімен жұмыс істейтіндер және үй шаруашылығынан немесе оларға жататын оның мүшелерінен бөлек құрылған өз бетінше заңдық құрылған болып табылмайтын бірліктер. Олар жұмысқа отбасы мүшелерін немесе жалдамалы тұлғаларды кездейсоқ негізде, бірақ тұрақты негізде емес тарта алады.

Бейресми секторда жұмыс істейтіндерге ең болмағанда бір бейресми сектордың өндірістік бірліктері олардың жұмыспен қамтылу мәртебесіне тәуелсіз және олар үшін осы жұмыс негізгі немесе қосымша болып табылатындығына қарамастан есептік кезең бойы жұмыс істеген тұлғалар жатады.

Ресми секторлы кәсіпорындарда бейресми жұмыс істейтіндерге еңбек қатынастарының жазбаша рәсімделусіз ауызша келісім негізінде жұмысқа қабылданатын өндірістік бірліктерге жалдама бойынша жұмыс істейтіндер жатады. Осы кәсіпорындардағы контингенттерге және жұмыс істейтіндерге еңбек жөніндегі заңнамада көзделген әлеуметтік кепілдіктер сақталмайды (мысалы, жұмыс берушілер арқылы жылдық ақылы демалысына немесе сырқатына байланысты демалыстар, балаға күтім жасау бойынша ұсынылмады, зейнеткерлік қорды қосқанда әлеуметтік сақтандыруға бөлінетін аударымдар жүзеге асырылмады, өтемақылық төлемдер төленбеді және т.с.с.). Әдетте, бұл белгілі деңгейден төмен жалақысы бар кездейсоқ немесе қысқа мерзімді жұмыспен қамтушылық болып табылады.

Үй шаруашылығында жұмыс істейтіндерге үй шаруашылық өнімдерін өндіру және оны жүзеге асыруда жалпыға маңызды салым болып табылатын жағдайда өзі тұтынуға арналған

рабочего времени («Трудовой кодекс Республики Казахстан»).

Фактической продолжительностью рабочей недели является фактически отработанное время. Фактически отработанное время включает: время работы в течение нормального рабочего времени, время, отработанное сверх нормальной продолжительности рабочего времени, время для обслуживания и подготовки рабочего места, время простоя на рабочем месте не по вине работника, время коротких перерывов в работе для отдыха. В фактически отработанное время не включается оплаченное, но неотработанное время (например, ежегодный трудовой отпуск или время болезни).

Неформальный сектор определяется как совокупность производственных единиц, занятых производством товаров и услуг и характеризуется низким уровнем организации, низкой капиталоемкостью и небольшими размерами. Трудовые отношения (если они существуют) базируются преимущественно на привлечении случайных работников, родственных и личных связях, а не на договорных началах, дающих формальные гарантии. Производственные единицы неформального сектора обладают характерными чертами домашних предприятий. Предприятия домашних хозяйств – это единицы, занятые производством товаров и услуг и не являющиеся самостоятельными юридическими образованиями, созданными отдельно от домашнего хозяйства или его членов, которым они принадлежат. Они могут привлекать к работе членов семьи или наемных лиц на случайной, но не постоянной основе.

К занятым в неформальном секторе относятся лица, которые в течение отчетного периода были заняты, по меньшей мере, в одной из производственных единиц неформального сектора, независимо от их статуса занятости и от того, являлась ли данная работа для них основной или дополнительной.

К неформально занятым на предприятиях формального сектора отнесены работающие по найму на производственных единицах, где прием на работу осуществляется на основе устной договоренности без письменного оформления трудовых отношений. К контингенту, занятому на этих предприятиях, не соблюдаются предусмотренные законодательством о труде социальные гарантии (например, работодателями не предоставлялись оплачиваемые годовые отпуска или отпуска в связи с болезнью, по уходу за ребенком, не осуществлялись отчисления на социальное страхование, в частности в пенсионный фонд, не выплачивались компенсационные выплаты и т.п.). Обычно, это случайная или

ауылшаруашылық өнімдерін өндіру немесе қызметтермен айналысатын үй шаруашылығындағы тұлғалар жатады. Жалдамалы немесе өз бетінше жұмыспен қамтылғандар ретінде қарастырылатын үй бойынша әртүрлі ақылы қызметтерді істейтін жеке тұлғаларда жұмыс жасайтын тұлғалар.

Ресми жұмыспен қамтылған халыққа өзінің меншік кәсіпорнын басқаратын, меншік нысанына қарамастан немесе тәуелсіз кәсіпкерлік қызметпен айналысатын, егер оларда жеке кәсіпкердің заңдық тіркелімі бар болған жағдайда, экономиканың ресми секторындағы кәсіпорындарда және ұйымдарда келісім (контракт) бойынша жұмыс істейтін тұлғалар жатады.

краткосрочная занятость, с заработной платой ниже определенного уровня.

К занятым в домашнем хозяйстве относятся лица, занятые в домохозяйстве (личном подворье или приусадебном хозяйстве) производством сельскохозяйственной продукции или услуг для собственного конечного потребления при условии, что такое производство является важным вкладом в общее потребление домашними хозяйствами и для реализации. Лица, занятые у физических лиц оказанием различных платных услуг по дому, независимо от того, рассматриваются ли они как наемные работники или как самостоятельно занятые.

К формально занятому населению относятся лица, работающие по договору (контракту) на предприятиях и организациях формального сектора экономики, независимо от формы собственности, управляющие своим собственным предприятием или занимающиеся независимой предпринимательской деятельностью, если они имеют юридическую регистрацию индивидуального предпринимателя.

«Қазақстан халқының экономикалық белсенділігі» / Статистикалық жинақ / Астана, 2010
«Экономическая активность населения Казахстана» / Статистический сборник / Астана, 2010

Жауапты шығарушы: Еңбек статистикасы және үй шаруашылықтарын зерттеу департаменті
Департамент директоры: Евстафьев В.Е.
Орындаушылар: А.Катарбаева, Д.Хамзина, Г. Семибратова
Тел.: 8 (7172) 74-93-40; 8 (7272) 77-59-34

Ответственный за выпуск: Департамент статистики труда и обследований домашних хозяйств
Директор департамента: Евстафьев В.Е.
Исполнители: А.Катарбаева, Д.Хамзина, Г. Семибратова
Тел.: 8 (7172) 74-93-40; 8 (7272) 77-59-34

Көлемі: 42,9 ЕБТ
Объем: 42,9 УПЛ

Таралымы: 500 дана
Тираж: 500 экз.

«Ақарман-медиа» ЖШС басылды
Отпечатано в ТОО «Ақарман-медиа»