

Қазақстан Республикасы Статистика агенттігі

«Қазақстан Республикасының Азаматтық кодексіне (ерекше бөлігі)» сәйкес бұл материал көбейтуге (көшіруге) жатпайды, статистикалық ақпараттарды өз жарияланымдарында (басылымдарында) пайдаланған жағдайда Қазақстан Республикасы Статистика агенттігіне сілтеме жасау міндетті.

В соответствии с «Гражданским кодексом Республики Казахстан (особенная часть)» данный материал не подлежит размножению (копированию), при использовании статистической информации в своих публикациях (изданиях) обязательно ссылка на Агентство Республики Казахстан по статистике.

Қазақстан Республикасындағы ауыл, орман және балық шаруашылығындағы баға

Цены в сельском, лесном и рыбном хозяйстве в Республике Казахстан 2008-2012

**Статистикалық жинақ
Статистический сборник**

Астана 2013

«Қазақстан Республикасындағы ауыл, орман және балық шаруашылығындағы баға» Статистикалық жинақ қазақ және орыс тілдерінде 210 бет

Қазақстан Республикасы Статистика агенттігі
Бас редактор Ә.А. Смайылов

«Цены в сельском, лесном и рыбном хозяйстве в Республике Казахстан» Статистический сборник на казахском и русском языках 210 стр

Агентство Республики Казахстан по статистике
Главный редактор Смаилов А.А.

Жинақ Қазақстан Республикасы Статистика агенттігінің www.stat.gov.kz Интернет-ресурсында қол жетімді.

Сборник доступен на Интернет-ресурсе Агентства Республики Казахстан по статистике www.stat.gov.kz.

Мекен-жай: Қазақстан Республикасы, 010000, Астана қаласы, Сол жағалау, Орынбор, 8
Министрліктер Үйі, 4 кіреберіс
Қазақстан Республикасы Статистика агенттігі
тел. 8 (7172) 749547, 749295
факс 8 (7172) 749546
Электрондық мекен-жай: statistika@stat.kz
Интернет-ресурс: <http://www.stat.gov.kz>

Адрес: Республика Казахстан, 010000
г. Астана, Левый берег, Орынбор 8
Дом Министерств, 4 подъезд
Агентство Республики Казахстан по статистике
тел. 8 (7172) 749547, 749295
факс 8 (7172) 749546
Электронный адрес: statistika@stat.kz
Интернет-ресурс: <http://www.stat.gov.kz>

Жекелеген жағдайларда қорытынды мен қосылғыштар сомасы арасындағы шамалы айырмашылықтар деректерді дөңгелектеумен түсіндіріледі.

Шартты белгілер:

- – құбылыс жоқ
0,0 – болмашы шама
... – деректер жоқ

В отдельных случаях незначительные расхождения между итогом и суммой слагаемых объясняются округлением данных.

Условные обозначения:

- – явление отсутствует
0,0 – незначительная величина
... – данные отсутствуют

Алғы сөз

«Қазақстан Республикасындағы ауыл, орман және балық шаруашылығындағы баға» жинағында ауыл орман және балық шаруашылығы өнімдері (қызметтері) бағаларының және индекстерінің деңгейі туралы деректер келтірілген. Деректер салыстырудың әртүрлі кезеңдеріндегі индекстер түрінде келтірілген: жылдық – орташа жылдық есептеудің деректері және жылдың басынан бергі кезеңге (желтоқсан өткен жылғы желтоқсанға), 1992 жылғы, 1995 жылғы, 2000 жылғы, 2005 жылғы, 2010 жылғы желтоқсанына; тоқсандық – тиісті және өткен кезеңдерге; айлық – тиісті және өткен айға, және өткен жылғы желтоқсанға. Ақпарат кестелік және графикалық материал түрінде ұсынылған. Негізгі, тауарлар мен қызметтердің топтары және жеке ұстанымдары бойынша деректер соңғы бес жыл серпінінде келтірілген. 2012 жылғы ақпарат айлар мен тоқсандар бойынша көрсетілген.

Деректер тұтастай республика бойынша және облыстар бөлінісінде келтірілген. Жинақта Еуропалық Одақ елдері мен Қазақстанмен шекаралас Достастық мемлекеттеріндегі (Ресей, Кыргызстан) бағаның өзгеруі туралы мәліметтер берілген.

Жарияланым жоғары басқарушы қызметкерлерге, экономистерге, статистиктерге, басқару органдары мен кәсіпорындардың, ұйымдардың қаржы-экономикалық қызмет қызметкерлеріне, ғылыми, кәсіпкерлік және банк қызметкерлеріне, экономикалық жоғары оқу орындарының профессор-оқытушы құрамына, аспиранттары мен студенттеріне, басқа да мамандар мен бұқаралық ақпарат құралдарына арналған.

Предисловие

Сборник «Цены в сельском, лесном и рыбном хозяйстве в Республике Казахстан» содержит данные об уровне и индексах цен на продукцию сельского, лесного и рыбного хозяйства. Данные приведены в виде индексов к различным периодам сравнения: годовые данные – в среднегодовом исчислении и за период с начала года (декабрь к декабрю предыдущего года), к декабрю 1992г., 1995г., 2000г., 2005г., 2010г. квартальные – к соответствующему и предыдущему периодам; месячные – к предыдущему и соответствующему месяцу, и к декабрю предыдущего года. Информация представлена в виде табличного и графического материала. По основным группам и отдельным позициям товаров и услуг данные приведены в динамике за последние пять лет. Информация за 2012 г. отражена по месяцам и кварталам.

Данные приведены по республике в целом и в разрезе областей. В сборнике содержится информация об изменении цен в странах Европейского союза и приграничных с Казахстаном государствах Содружества (Россия, Кыргызстан).

Публикация предназначена для высшего управленческого персонала, экономистов, статистиков, работников органов управления и финансово-экономических служб предприятий, организаций, научных, предпринимательских и банковских работников, профессорско-преподавательского состава, аспирантов и студентов экономических ВУЗов, других специалистов, средств массовой информации.

Мазмұны Содержание

АУЫЛ, ОРМАН ЖӘНЕ БАЛЫҚ ШАРУАШЫЛЫҒЫНДАҒЫ БАҒАНЫҢ ДЕҢГЕЙІ МЕН СЕРПІНІ УРОВЕНЬ И ДИНАМИКА ЦЕН В СЕЛЬСКОМ, ЛЕСНОМ И РЫБНОМ ХОЗЯЙСТВЕ	5
1. Ауылшаруашылық өнімі бағасының деңгейі мен серпіні Уровень и динамика цен на продукцию сельского хозяйства	5
2. Орман шаруашылығының, ағаш дайындаудың өнімдері және осы саладағы қызметтері бағасының деңгейі мен серпіні Уровень и динамика цен на продукцию лесного хозяйства, лесозаготовок и услуги в этих областях	41
3. Балық аулау және акваөсіру өнімі мен қызметтері бағасының деңгейі мен серпіні Уровень и динамика цен на продукцию и услуги рыболовства и аквакультуры	86
ӨҢІРЛЕР БОЙЫНША БАҒАНЫҢ ДЕҢГЕЙІ МЕН СЕРПІНІ УРОВЕНЬ И ДИНАМИКА ЦЕН ПО РЕГИОНАМ	101
4. Ауыл шаруашылығындағы бағаның деңгейі мен серпіні Уровень и динамика цен в сельском хозяйстве	101
5. Орман шаруашылығының, ағаш дайындаудың өнімдері және осы саладағы қызметтері бағасының деңгейі мен серпіні	168
Уровень и динамика цен на продукцию лесного хозяйства, лесозаготовок и услуги в этих областях	168
6. Балық аулау және акваөсіру өнімі мен қызметтері бағасының деңгейі мен серпіні Уровень и динамика цен на продукцию и услуги рыболовства и аквакультуры	185
ДОСТАСТЫҚ МЕМЛЕКЕТТЕРДЕ ЖӘНЕ ЕО ЕЛДЕРІНДЕГІ АУЫЛШАРУАШЫЛЫҚ ӨНІМДЕРІ БАҒАСЫНЫҢ СЕРПІНІ ДИНАМИКА ЦЕН НА ПРОДУКЦИЮ СЕЛЬСКОГО ХОЗЯЙСТВА В СТРАНАХ ЕС И ГОСУДАРСТВАХ СОДРУЖЕСТВА	198
7. Достастық мемлекеттерде және ЕО елдеріндегі ауылшаруашылық өнімдері бағасының серпіні өңірлер бойынша Уровень и динамика цен на продукцию сельского хозяйства в странах ЕС и государствах Содружества	198

АУЫЛ, ОРМАН ЖӘНЕ БАЛЫҚ ШАРУАШЫЛЫҒЫНДАҒЫ БАҒАНЫҢ ДЕҢГЕЙІ МЕН СЕРПІНІ УРОВЕНЬ И ДИНАМИКА ЦЕН В СЕЛЬСКОМ, ЛЕСНОМ И РЫБНОМ ХОЗЯЙСТВЕ

1. Ауылшаруашылық өнімі бағасының деңгейі мен серпіні Уровень и динамика цен на продукцию сельского хозяйства

Аграрлық секторда 2010 жылы бағаның 23,4%-ға өсуінен (желтоқсан өткен жылғы желтоқсанға) және одан кейінгі 2011 жылы 1,7%-ға төмендеуінен кейін, 2012 жылы баға 22,4%-ға қайта өсті. Қалыптасқан ахуал өсімдік шаруашылығы өнімінің 2010 жылы 32,4%, 2012 жылы - 34,1%-ға қымбаттауы, ал 2011 жылы - 13,8%-ға арзандауы болған баға қозғалысынан туындаған.

Соңғы үш жыл ішінде мал шаруашылығы нарығындағы бағалардың өзгеруі оң серпінмен сипатталады. 2010 жылы мал шаруашылығы өніміне бағаның өсімі 11,1%, 2011 жылы - 14,9%, 2012 жылы - 5,7%-ды құрады.

2010 жылы **дәнді дақылдардың** ішкі нарығында бағаның өсуі 31,2% байқалды, 2011 жылы 15,2%-ға төмендеді, ал 2012 жылы - 40%-ға қайта өсті, бұл ең алдымен олардың бидайға қозғалысымен айқындалады.

2012 жылғы отандық бидайға баға ахуалы құрғақшылықпен анықталған 2010 жылдың ахуалына ұқсас, және нәтижесінде, ішкі нарықтағы бидайға сұраныс айтарлықтай өсті. 2010 жылы бидай бағасының 37,5%-ға өсуінен кейін, 2011 жылы - 19,4%-ға айтарлықтай арзандады, бұл дәнді дақыл нарығындағы оның ұсынысының молдығымен байланысты, ал 2012 жылы қайта 47%-ға қымбаттады (жұмсақ бидай - 49,7%, қатты - 15,2%). Ұқсас жағдай әлемдік дән нарығында да қалыптасты. 2012 жылы бірқатар елдер қатарында құрғақшылық әлемдік бидайға биржалық бағаның 31%, американдық қатты сұрыптарға - 29,4%, жұмсақ сұрыптарға - 32,9% өсуіне әкелді.

Соңғы үш жылда бағалардың тұрақты өсуі басқа дәнді дақылдардың түрлеріне байқалды. 2010 жылы баға арпаға 1,6%, жүгеріге 1,9%, тарыға - 0,7%, 2011 жылы тиісінше 5,3%, 12,2% және 0,2%, 2012 жылы - 23,7%, 10,3% және 2%-ға өсуі белгіленді. Бағаның елеулі көтерілуі 2010 жылы қарақұмыққа 68,5% белгіленді, бұл қазақстандық өңірлерде және шекараға шектес аудандардың бір қатарында өсімдік өсірушілер үшін алдыңғы жылдың

В аграрном секторе экономики после периода повышения цен в 2010 г. на 23,4% (декабрь к декабрю предыдущего года) и последовавшего за ним снижения в 2011 г. на 1,7%, в 2012 г. цены вновь повысились на 22,4%. Сложившаяся ситуация в основном обусловлена движением цен на продукцию растениеводства, которая в 2010 г. была дороже на 32,4%, в 2012г. - на 34,1%, а в 2011 г. - дешевле на 13,8%.

Изменение цен на рынке животноводства в течение последних трех лет характеризовалось положительной динамикой. Прирост цен на продукцию животноводства в 2010 г. составлял 11,1%, 2011г. - 14,9%, 2012г. - 5,7%.

На внутреннем рынке **зерновых культур** в 2010г. повышение цен наблюдалось на 31,2%, в 2011г. они снизились - на 15,2%, а в 2012г. - вновь повысились на 40%, что определялось, прежде всего, их движением на пшеницу.

Ценовая ситуация на отечественную пшеницу 2012г. схожа с ситуацией 2010г., которая также определялась засухой, и как следствие, спрос на пшеницу на внутреннем рынке существенно увеличился. После роста цен на пшеницу в 2010г. на 37,5%, в 2011 г. она стала заметно дешевле - на 19,4%, что связано с переизбытком ее предложения на зерновом рынке в этом же году, а в 2012 г. - вновь подорожала на 47% (пшеница мягкая - на 49,7%, твердая - на 15,2%). Аналогичная ситуация складывалась на мировом рынке зерна. Засуха в ряде стран 2012 г. привела к повышению биржевых цен на мировую пшеницу на 31%, американскую твердых сортов - на 29,4%, мягких сортов - на 32,9%.

За последние три года на другие виды зерновых культур наблюдался стабильный рост цен. В 2010г. цены на ячмень повысились на 1,6%, кукурузу - на 1,9%, просо - на 0,7%, в 2011 г. - соответственно, на 5,3%, 12,2% и 0,2%, в 2012 г. - на 23,7%, 10,3% и 2%. Существенное повышение цен на гречиху отмечено в 2010г. на 68,5%, что

қолайсыз жағдайларымен байланысты. Бірақ 2012 жылғы жоғары түсімінің арқасында (қарақұмықтың жалпы түсімі 28,3%-ға көбейді) отандық қарақұмық бағасы қалпына келе бастады, және ол 2012 жылғы желтоқсанда өткен жылғы желтоқсанмен салыстырғанда 7,8%-ға арзандады (2011 жылы 20,2%-ға арзандады). Біршама өзге баға ахуалы күрішке қалыптасты. 2010 жылы күріш 5,5%-ға арзандады, 2011 жылы - 3,4%, в 2012 жылы - 0,2%-ға қымбаттады.

Астықтың қымбаттауы өндіруші кәсіпорындарда оны өңдеу өнімдеріне бағаның артуына ықпал етті. 2012 жылы отандық өндірістің бидай ұнына баға 27,9% (2011 жылы - 16,4%-ға төмендеді), бөлшек саудада - 7,6%-ға өсті (2011 жылы 5,7%-ға өсті). Өндіруші кәсіпорындарда 2012 жылы нанға баға өсімі 3,3%-ды, тұтынушы нарығында - 2,5%-ды құрады (2011 жылы - тиісінше 4,4% және 2,5%).

Майлы дақылдардың ішкі нарығында сұраныстың төмендегені байқалды. 2012 жылы күнбағыс тұқымы 6,8%-ға арзандады ал өткен екі жылда олардың қымбаттауы белгіленді: 2010 жылы - 32%, 2011 жылы 13%-ға тіркелді. 2012 жылы майлы дақылдардың арзандауы отандық өндіруші кәсіпорындарда өсімдік майы бағасының 5,6%-ға, бөлшек саудада - 2,9%-ға төмендеуіне әкелді.

Көкөніс өнімі және картопты өткізу бағаларының серпіні маусымдық сипатқа ие және көбінесе олардың базарда толып тұруына байланысты. 2010 жылы көкөніс өткізу бағалары 26%-ға өсті, 2011 жылы - 4,8%-ға төмендеді, ал 2012 жылы 5,3%-ға қайта өсті. Бағалардың тиісті серпіні сәбізге байқалады: 2010 жылы 56,7%-ға қымбаттады, 2011 жылы ол 15,9%-ға арзандады, 2012 жылы - 16,4%-ға қымбаттады, қызылша - тиісінше 25%, 3,3% және 10,9%, қырыққабат 24,4%, 10,7% және 6,3%, қияр - 19,6%, 1,2% және 8%. 2012 жылы картоп 1,4%, 2011 жылы - 8,5%-ға арзандады, ал 2010 жылы оған 27% өсуі белгіленді.

2010-2011 жылы пиязға бағаның өсуі 20,2% және 9,8% байқалды, 2012 жылы кері үрдіске ауысты - басты пияз 1%, қызанақ тиісінше - 14,9%, 6,6% және 11,4%-ға арзандады.

Тұтыну нарығында 2012 жылы жаңа жиналған көкөністер 2,1%-ға қымбаттады. Қырыққабат бағасы 29,6%, картоп - 7,4%, сәбіз - 4,9%, қызылша - 4,6%-ға өсті. Екінші жыл қатарынан мақта-шикізат арзандауда: 2012 жылы 7,1%, 2011 жылда - 21,6%, бұл 2012 жылда жалпы түсімі қатысты 13%, 2011 жылда - 40,1% көбейуіне байланысты.

было связано с неблагоприятными условиями для растениеводов ряда казахстанских регионов и приграничных территорий. Благодаря высокому урожаю 2012г. (увеличение валового сбора гречихи на 28,3%), цены на отечественную гречиху стали восстанавливаться, и в декабре 2012г. относительно декабря прошлого года она подешевела на 7,8% (в 2011г. дешевле на 20,2%). Несколько иная ценовая ситуация складывалась на рис. В 2010г. рис подешевел на 5,5%, в 2011г. - подорожал на 3,4%, в 2012г. - на 0,2%.

Удорожание зерна способствовало повышению цен на продукты его переработки у предприятий-производителей. В 2012г. цены на муку пшеничную отечественного производства стали выше на 27,9% (в 2011г. - ниже на 16,4%), в розничной торговле - на 7,6% (в 2011г. - выше на 5,7%). Прирост цен на хлеб у предприятий-производителей в 2012г. составил 3,3%, на потребительском рынке - 2,5% (в 2011г. - соответственно, 4,4% и 2,5%).

На внутреннем рынке **масличных культур** наблюдалось снижение спроса. В 2012г. семена подсолнечника подешевели на 6,8%, тогда как в предыдущие два года было зафиксировано их удорожание: в 2010г. - на 32%, в 2011г. - на 13%. Удешевление в 2012г. масличных культур привело к снижению цен на растительное масло у отечественных предприятий-производителей на 5,6%, в розничной торговле - на 2,9%.

Динамика цен реализации на **овощную продукцию и картофель** имеет сезонный характер и во многом зависит от насыщения ими рынка. Цены реализации овощей в 2010г. повысились на 26%, в 2011 г. - снизились на 4,8%, а в 2012 г. - вновь стали выше на 5,3%. Соответствующая динамика цен наблюдается на морковь: в 2010г. она подорожала на 56,7%, в 2011г. подешевела - на 15,9%, в 2012 г. подорожала - на 16,4%, свеклу - соответственно, на 25%, 3,3% и 10,9%, капусту - на 24,4%, 10,7% и 6,3%, огурцы - на 19,6%, 1,2% и 8%. В 2012 г. картофель подешевел на 1,4%, в 2011г. - на 8,5%, а в 2010г. на него наблюдался рост 27%.

Рост цен на лук в 2010-2011гг. на 20,2% и 9,8% сменился на обратную тенденцию - в 2012 г. лук подешевел на 1%, помидоры - соответственно, на 14,9%, 6,6% и 11,4%.

На потребительском рынке за 2012г. овощи свежие подорожали на 2,1%. Цены на капусту повысились на 29,6%, картофель - на 7,4%, морковь - на 4,9%, свеклу - на 4,6%.

Отандық **мақта-шикізатының** бағасы соңғы он жыл ішіндегі 2010 жылы ең жоғары белгіге жетті: 95,4%-ға құрады. Мұндай жағдай 2010 жылы әлемдік нарықта бағасы 2,2 есе өскен шикізат құнының көтеріліумен, сонымен бірге мақта өсіретін басқа елдерде осы дақылдың төмен түсімімен түсіндіріледі.

Қант қызылшасы өндірісі техникалық сыйымды болып табылады және сапалы отырғызу материалы, отын түрі мен шығыны және т.б., сияқты факторларға тәуелді болады, соңында оның өткізу бағаларына ықпал етеді. 2010 жылы қант қызылшасы 12,9%-ға қымбаттады, 2011 жылы 1,5%-ға арзандады, 2012 жылы - 13,7%-ға қайта қымбаттады, бұл оның өндіріс көлемдерінің республикада өткен жылғы 24,3%-ға төмендеуімен және дақылдың төмен түсімімен (10,6% төмен) байланысты. 2012 жылы баға әлемдік қант-шикізатқа, керісінше, 16,1%-ға төмендеді.

Мал шаруашылығы өнім түрлерінің көбіне баға серпіні оң болды, негізінен ол өндіруші-кәсіпорындардың ауылшаруашылық малдарына арналған дайын азық бағасының өсуімен байланысты болды. Олардың бағасы 2012 жылы 42,7%, 2011 жылы - 2,9%, 2010 жылы - 18,7%-ға өсті.

2012 жылы **мал және құс еті** 2011 жылы 18% және 2010 жылы 9,9% қарсы 9,2%-ға қымбаттады. 2012 жылы малдың басқа түрлері етінің бағасы шошқа етіне қарағанда жылдам өсті. 2012 жылы желтоқсанда өткен жылғы желтоқсанмен салыстырғанда оның баға өсімі 10,3%-да қалыптасты, ол 2011 жылы тиісінше 5,5% және 17,8 пайыздық тармаққа, шошқаның қымбаттауынан 8,6 пайыздық тармаққа алда болды. Қой және жылқы еті 15,4% және 10,8% (2011 жылы – 31,3% және 16,4%-ға), ірі қара мал және құс еті - 9,8% және 5,3% (23,9% және 1,1%-ға) қымбаттады.

Көрсетілген бағалық үрдістер белгілі дәрежеде мал және құс еті өнімдерін қайта өңдеудің тауар қозғалысының келесі кезеңдерінде ұқсас баға қозғалысына әсер етті. 2012 жылы қайта өңдеуші кәсіпорындарда ет және одан жасалған өнімдер 7,2%, тұтыну нарығында - 10,5%-ға қымбаттады. Өндірушілерде сиыр етіне бағаның өсуі 4,7%, бөлшек саудада - 11,1%, тиісінше, жылқы етіне - 23,6% және 10,8%, қой етіне - 2,3% және 11,6%, шошқа етіне - 2,3% және 12,8%, құс етіне - 10,4% және 5,7%-ды құрады.

Второй год подряд дешевеет **хлопок-сырец**: в 2012г. на 7,1%, в 2011г. - на 21,6%, что связано с увеличением валового сбора в 2012г. на 13%, в 2011г. - на 40,1%. В 2010г. цена на отечественный хлопок-сырец достигала самой высокой отметки за последние десять лет: рост составил 95,4%. Такая ситуация объяснялась повышением стоимости сырья на мировом рынке в 2010г., где цены выросли в 2,2 раза, а также низкой урожайностью этой культуры в других хлопкосеющих странах.

Производство **сахарной свеклы** является технически ёмким и зависит от таких факторов, как качественный посадочный материал, вид и расход топлива и т.д., которые в конечном итоге влияют на ее цену реализации. В 2010г. сахарная свекла была дороже на 12,9%, в 2011г. - подешевела на 1,5%, в 2012г. - вновь стала дороже на 13,7%, что связано со снижением объемов ее производства в минувшем году в республике на 24,3% и низкой урожайностью культуры (снижение на 10,6%). Цены на мировой сахар-сырец в 2012г., наоборот, снизились на 16,1%.

Динамика цен на большинство видов продукции животноводства была положительной, что главным образом связано с ростом цен на готовые корма для сельскохозяйственных животных у предприятий-производителей. В 2012г. цены на них повысились на 42,7%, в 2011г. - на 2,9%, в 2010 г. - на 18,7%.

Мясо скота и птицы в 2012 г. подорожало на 9,2% против 18% в 2011г. и 9,9% в 2010г. В 2012г. цены на мясо других видов скота росли быстрее, чем на мясо свиней.

Прирост цен на него в декабре 2012г. по отношению к декабрю предыдущего года сложился в 10,3%, что на 8,6 процентных пункта опережало удорожание мясо свиней, в 2011г. - соответственно, на 5,5% и на 17,8 процентных пункта. Мясо овец и лошадей стало дороже на 15,4% и 10,8% (в 2011г. - на 31,3% и 16,4%), крупного рогатого скота и птицы - на 9,8% и 5,3% (на 23,9% и 1,1%).

Указанные ценовые тенденции в определенной степени оказывали влияние на движение цен на продукты переработки мяса скота и птицы на дальнейших стадиях товародвижения. В 2012 г. мясо и изделия из него у перерабатывающих предприятий подорожали на 7,2%, на потребительском рынке - на 10,5%. Прирост цен производителей на говядину составил 4,7%, в розничной торговле - 11,1%, конину - соответственно, 23,6% и 10,8%, баранину - 2,3% и 11,6%, свинину - 2,3% и 12,8%, мясо птицы - 10,4% и 5,7%.

Үшінші жыл қатарынан **жұмыртқаны** өткізу бағасы төмендеуде. Олар 2010 жылы 0,5%, 2011 жылы - 0,4%, 2012 жылы - 4,9%-ға арзандады. **Шикі сүтке** кері үрдіс белгіленді. 2012 жылы сүт 2,3%, 2011 жылы - 15,4%, 2010 жылы - 22,6%-ға қымбаттады, бөлшек саудада - тиісінше, 3,2%, 7,4% және 7,3%. **Жүн** бойынша осыған ұқсас серпін болды: 2012 жылы 6,8%, 2011 жылы - 19,6%, 2010 жылы - 6,6%-ға қымбаттады. Балға баға тұрақты өсуде, бірақ 2012 жылы баға өсімі өткен жылмен салыстырғанда: 2010 жылы 7,7%, 2011 жылы - 9%, 2012 жылы - 3,3%-ға төмендеді.

Третий год подряд снижаются цены реализации на **яйца**. В 2010г. они подешевели на 0,5%, 2011г. - на 0,4%, в 2012г. - на 4,9%. Обратная тенденция отмечалась на **молоко сырое**. В 2012г. молоко подорожало на 2,3%, в 2011г. - на 15,4%, в 2010г. - на 22,6%, в розничной торговле - соответственно, на 3,2%, 7,4% и 7,3%. Аналогичной была динамика по **шерсти**: в 2012г. - удорожание на 6,8%, в 2011г. - на 19,6%, в 2010г. - на 6,6%. Продолжает дорожать мед, но темпы прироста цен в 2012г. на него по сравнению с прошлым годом стали ниже: в 2010г. на 7,7%, в 2011г. - на 9%, в 2012г. - на 3,3%.

1.1 Экономика секторлары бойынша бағалар мен тарифтердің индексі Индекс цен и тарифов по секторам экономики

пайызбен	1991	1992	1993	1994	1995	1996	1997	1998	1999	2000	2001	в процентах
Кезең соңына, өткен жылғы желтоқсанға На конец периода, к декабрю предыдущего года												
Тұтыну бағасының индексі	247,1	3 060,8	2 265,0	1 258,3	160,3	128,7	111,2	101,9	117,8	109,8	106,4	Индекс потребительских цен
азық-түлік тауарлары	204,7	2 108,3	2 297,1	1 155,7	158,7	116,4	106,0	99,4	120,6	112,8	108,8	продовольственные товары
азық-түлік емес тауарлар	301,6	3 897,8	1 795,6	1 159,9	133,5	107,4	102,7	100,0	119,8	106,1	104,5	непродовольственные товары
халыққа көрсетілетін ақылы қызметтер	200,9	3 019,7	4 143,4	2 522,6	258,0	239,3	138,8	109,2	109,9	107,1	103,5	платные услуги населению
Өнеркәсіп өнімін өндірушілер бағасының индексі	312,3	3 916,9	1 423,8	2 023,8	140,2	118,5	111,7	94,5	157,2	119,4	85,9	Индекс цен производителей промышленной продукции
Өндірістік-техникалық мақсаттағы өнімді сатып алу бағасының индексі	115,1	118,6	95,7	131,8	116,4	98,2	Индекс цен приобретения продукции производственно-технического назначения
Құрылыстағы баға индексі	1 904,6	1 171,2	179,2	117,3	104,4	106,5	106,7	106,5	108,8	Индекс цен в строительстве
құрылыс-монтаж жұмыстарына	1 768,4	1 305,8	165,8	110,6	104,8	108,9	110,2	107,9	111,6	на строительно-монтажные работы
Ауылшаруашылық өнімі бағасының индексі	931,1	1 677,5	216,5	122,7	105,9	94,6	124,8	124,9	108,3	Индекс цен на продукцию сельского хозяйства
өсімдік шаруашылығы	863,9	1 913,8	218,9	146,1	93,3	79,4	136,4	136,6	105,6	растениеводства
мал шаруашылығы	1 099,0	1 356,5	213,2	128,8	121,3	116,4	114,1	114,7	112,6	животноводства
Көліктің барлық түрлерімен жүк тасымалдау тарифтерінің индексі	...	2 162,7	1 363,1	2 176,8	132,0	121,1	121,6	117,2	109,5	122,7	104,1	Индекс тарифов на перевозку грузов всеми видами транспорта
автомобиль көлік еуе	...	1 553,6	1 212,9	2 836,9	176,2	116,9	107,8	112,8	110,0	109,0	102,0	автомобильным воздушным
теміржол құбыр	...	1 324,6	2 583,9	1 535,0	164,1	132,9	115,5	91,0	140,2	105,8	103,6	железнодорожным трубопроводным

Жалғасы

Продолжение

	1991	1992	1993	1994	1995	1996	1997	1998	1999	2000	2001	
ішкі су	...	1 494,7	2 123,6	4 007,5	399,7	112,0	100,3	130,4	100,0	101,4	100,3	внутренним водным
Заңды тұлғалар үшін почталық және курьерлік қызметтері тарифтерінің индексі	104,5	133,6	102,3	100,1	Индекс тарифов на услуги почтовые и курьерские для юридических лиц
Заңды тұлғалар үшін байланыс қызметтері тарифтерінің индексі	100,1	141,5	101,7	126,5	Индекс тарифов на услуги связи для юридических лиц
Өнімнің экспорттық жеткізілімдері бағасының индексі	103,3	95,2	108,9	122,2	79,2	Индекс цен экспортных поставок продукции
Өнімнің импорттық түсімдері бағасының индексі	121,0	263,1	115,5	140,8	116,8	Индекс цен импортных поступлений продукции
Өткен жылға К предыдущему году												
Тұтыну бағасының индексі	190,9	1 614,8	1 758,4	1 977,4	276,2	139,3	117,4	107,1	108,3	113,2	108,4	Индекс потребительских цен
азық-түлік тауарлары	194,6	1 207,7	1 522,5	1 947,5	263,8	134,8	106,4	104,4	107,4	116,0	111,5	продовольственные товары
азық-түлік емес тауарлар	195,1	2 024,7	1 587,9	1 673,5	253,0	114,6	104,4	101,3	109,8	111,5	105,6	непродовольственные товары
халыққа көрсетілетін ақылы қызметтер	159,1	1 492,5	3 128,3	3 589,9	432,8	223,2	181,9	120,1	108,5	108,5	104,8	платные услуги населению
Өнеркәсіп өнімін өндірушілер бағасының индексі	293,1	2 565,1	1 142,8	3 020,4	239,8	123,8	115,5	100,8	118,8	138,0	100,3	Индекс цен производителей промышленной продукции
Өндірістік-техникалық мақсаттағы өнімді сатып алу бағасының индексі	112,5	109,4	105,3	128,2	104,0	Индекс цен приобретения продукции производственно-технического назначения
Құрылыстағы баға индексі	1 731,3	1 728,4	319,4	133,2	105,3	108,1	105,0	108,7	107,6	Индекс цен в строительстве
құрылыс-монтаж жұмыстарына	1 679,5	1 722,5	303,9	126,6	102,5	109,9	107,3	111,6	109,4	на строительные-монтажные работы
Ауылшаруашылық өнімі бағасының индексі	196,1	1 031,7	775,7	1 888,3	256,8	160,9	109,6	92,2	108,3	133,3	118,9	Индекс цен на продукцию сельского хозяйства
есімдік шаруашылығы	229,5	1 378,4	707,9	1 893,6	209,7	166,1	89,7	84,3	109,4	145,8	122,8	растениеводства
мал шаруашылығы	186,8	632,5	896,9	1 828,4	307,6	153,5	123,6	118,6	107,6	122,2	115,2	животноводства
Ауылшаруашылық құралымдары сатып алған өндірістік-техникалық мақсаттағы өнімдер мен оларға көрсетілген қызметтер бағасының индексі	...	1 784,3	1 882,3	2 861,1	280,0	162,9	114,7	104,9	113,3	136,1	123,0	Индекс цен на продукцию производственно-технического назначения, приобретенную сельхозформированиями, и оказанные им услуги
өнеркәсіп өнімі ауыл шаруашылық құралымдарына көрсетілген қызметтері	...	1 902,6	1 932,6	2 886,8	270,4	153,8	116,0	105,5	115,4	139,1	123,5	промышленная продукция
ауыл шаруашылық құралымдарына көрсетілген қызметтері	...	1 242,0	1 196,7	2 468,8	412,5	267,4	110,5	105,3	107,1	111,1	105,4	услуги, оказанные сельхозформированиям
ауылшаруашылық өнімі	...	241,4	1 006,5	3 835,8	433,0	207,7	157,2	100,0	103,1	136,1	135,3	продукция сельского хозяйства

Жалғасы

Продолжение

	1991	1992	1993	1994	1995	1996	1997	1998	1999	2000	2001	
Көліктің барлық түрлерімен жүк тасымалдау тарифтерінің индексі	...	1 836,5	1 131,1	2 750,4	247,1	129,4	119,2	122,4	109,5	119,6	106,5	Индекс тарифов на перевозку грузов всеми видами транспорта
автомобиль көлік әуе	...	1 468,3	861,5	2 616,9	419,8	136,3	111,0	111,6	109,5	108,7	105,4	автомобильным воздушным
теміржол құбыр ішкі су	...	1 365,3	1 232,1	1 827,0	314,9	139,7	123,4	94,6	126,7	114,2	104,0	железнодорожным трубопроводным внутренним водным
Заңды тұлғалар үшін почталық және курьерлік қызметтері тарифтерінің индексі	133,4	103,5	100,2	Индекс тарифов на услуги почтовые и курьерские для юридических лиц
Заңды тұлғалар үшін байланыс қызметтері тарифтерінің индексі	123,0	114,8	114,0	Индекс тарифов на услуги связи для юридических лиц
Өнімнің экспорттық жеткізілімдері бағасының индексі	94,1	93,9	130,7	102,9	Индекс цен экспортных поставок продукции
Өнімнің импорттық түсімдері бағасының индексі	148,1	167,6	133,3	129,8	Индекс цен импортных поступлений продукции

Жалғасы

Продолжение

	2002	2003	2004	2005	2006	2007	2008	2009	2010	2011	2012	
Кезең соңына, өткен жылғы желтоқсанға На конец периода, к декабрю предыдущего года												
Тұтыну бағасының индексі	106,6	106,8	106,7	107,5	108,4	118,8	109,5	106,2	107,8	107,4	106,0	Индекс потребительских цен
азық-түлік тауарлары	107,1	107,1	107,4	108,1	107,3	126,6	110,8	103,0	110,1	109,1	105,3	продовольственные товары
азық-түлік емес тауарлар	106,3	106,9	106,2	105,9	107,1	110,5	105,7	108,6	105,5	105,3	103,5	непродовольственные товары
халыққа көрсетілетін ақылы қызметтер	105,8	105,9	105,9	108,0	111,6	115,4	111,4	108,4	106,8	107,3	109,3	платные услуги населению
Өнеркәсіп өнімін өндірушілер бағасының индексі	111,9	105,9	123,8	120,3	114,6	131,9	81,4	131,0	112,9	120,3	102,1	Индекс цен производителей промышленной продукции
Өндірістік-техникалық мақсаттағы өнімді сатып алу бағасының индексі	101,9	107,5	122,7	106,6	109,7	112,2	120,8	100,6	119,9	109,0	108,1	Индекс цен приобретения продукции производственно-технического назначения
Құрылыстағы баға индексі	104,5	103,0	105,6	105,3	105,0	107,1	108,5	104,5	103,6	105,4	104,6	Индекс цен в строительстве
құрылыс-монтаж жұмыстарына	106,3	104,3	105,6	104,9	104,9	107,5	108,4	104,4	102,9	105,6	105,3	на строительномонтажные работы
Ауылшаруашылық өнімі бағасының индексі	97,7	131,7	104,0	100,4	109,5	139,1	119,3	87,3	123,4	98,3	122,4	Индекс цен на продукцию сельского хозяйства
өсімдік шаруашылығы	90,0	149,1	98,6	92,8	110,3	154,2	121,3	77,0	132,4	86,2	134,1	растениеводства
мал шаруашылығы	104,4	109,3	111,1	110,5	108,4	119,2	116,8	101,2	111,1	114,9	105,7	животноводства

Жалғасы

Продолжение

	2002	2003	2004	2005	2006	2007	2008	2009	2010	2011	2012	
Орман шаруашылығы өнімі мен қызметтері бағаларының индексі	102,9	108,9	110,1	104,3	104,1	108,8	99,2	Индекс цен на продукцию и услуги в лесном хозяйстве
Балық аулау және аквадақыл өнімдері мен қызметтері бағаларының индексі	110,1	104,1	104,3	Индекс цен на продукцию и услуги рыболовства и аквакультуры
Көліктің барлық түрлерімен жүк тасымалдау тарифтерінің индексі	108,7	110,2	111,4	100,6	111,7	100,4	110,5	101,3	111,8	116,4	115,9	Индекс тарифов на перевозку грузов всеми видами транспорта
автомобиль көлік әуе	103,0	103,4	101,7	104,1	104,8	105,3	109,7	103,2	102,1	103,4	105,0	автомобильным воздушным
теміржол құбыр ішкі су	106,1	98,7	100,3	100,0	100,1	82,9	99,8	108,0	100,0	100,0	104,3	железнодорожным трубопроводным внутренним водным
112,7	114,0	119,9	100,0	119,3	98,9	116,8	99,7	119,1	121,5	114,8	114,8	железнодорожным трубопроводным внутренним водным
100,9	106,0	99,1	101,1	101,3	102,9	99,7	103,8	100,1	108,8	118,5	118,5	трубопроводным внутренним водным
100,0	100,0	100,0	104,4	101,6	101,5	109,9	99,6	164,9	114,7	104,5	104,5	внутренним водным
Заңды тұлғалар үшін почталық және курьерлік қызметтері тарифтерінің индексі	113,5	118,5	107,1	106,0	138,6	100,8	112,5	104,9	102,3	98,1	106,0	Индекс тарифов на услуги почтовые и курьерские для юридических лиц
Заңды тұлғалар үшін байланыс қызметтері тарифтерінің индексі	101,0	100,5	93,2	95,5	94,0	96,0	100,2	99,7	110,6	94,5	91,5	Индекс тарифов на услуги связи для юридических лиц
Көтерме саудада сату бағаларының индексі	109,8	111,3	107,8	103,1	110,8	104,3	108,1	Индекс цен оптовых продаж
Өнімнің экспорттық жеткізілімдері бағасының индексі	137,1	111,8	148,8	126,0	115,2	146,5	86,4	110,2	122,3	131,1	97,7	Индекс цен экспортных поставок продукции
Өнімнің импорттық түсімдері бағасының индексі	112,6	126,1	126,3	114,8	111,1	114,9	113,6	100,8	111,0	103,2	93,2	Индекс цен импортных поступлений продукции
Өткен жылға К предыдущему году												
Тұтыну бағасының индексі	105,9	106,4	106,9	107,6	108,6	110,8	117,0	107,3	107,1	108,3	105,1	Индекс потребительских цен
азық-түлік тауарлары	106,8	107,0	107,7	108,1	108,7	112,2	123,4	106,0	106,2	111,9	104,5	продовольственные товары
азық-түлік емес тауарлар	105,0	106,8	106,5	106,3	106,8	107,8	110,4	106,7	106,4	105,4	104,3	непродовольственные товары
халыққа көрсетілетін ақылы қызметтер	104,8	105,1	105,6	107,8	110,3	111,7	114,3	109,8	109,0	106,8	106,8	платные услуги населению
Өнеркәсіп өнімін өндірушілер бағасының индексі	100,3	109,3	116,7	123,7	118,4	112,4	136,8	78,0	125,2	127,2	103,5	Индекс цен производителей промышленной продукции
Өндірістік-техникалық мақсаттағы өнім бағасының индексі	102,1	104,9	114,5	115,0	110,2	107,9	125,6	100,1	113,4	122,5	100,6	Индекс цен приобретения продукции производственно-технического назначения
Құрылыстағы баға индексі	106,3	103,5	104,2	106,0	105,0	105,8	108,1	105,8	104,6	104,6	104,9	Индекс цен в строительстве
құрылыс-монтаж жұмыстарына	108,6	105,1	105,3	105,1	105,1	106,2	108,3	105,4	104,2	104,3	105,4	на строительномонтажные работы

Жалғасы

Продолжение

	2002	2003	2004	2005	2006	2007	2008	2009	2010	2011	2012	
Ауылшаруашылық өнімі бағасының индексі	100,1	106,3	127,1	101,4	101,2	120,3	139,4	103,1	93,3	127,6	96,2	Индекс цен на продукцию сельского хозяйства
өсімдік шаруашылығы	93,6	105,3	138,5	94,0	95,4	126,6	151,9	100,5	83,5	135,6	86,9	растениеводства
мал шаруашылығы	107,5	104,7	111,0	111,6	108,5	112,0	122,5	106,6	106,5	116,4	107,9	животноводства
Ауылшаруашылық құралымдары сатып алған өндірістік-техникалық мақсаттағы өнімдер мен оларға көрсетілген қызметтер бағасының индексі	95,8	103,6	107,0	108,6	114,7	116,9	122,6	97,0	115,3	115,7	103,9	Индекс цен на продукцию производственно-технического назначения, приобретенную сельхозформированиями, и оказанные им услуги
өнеркәсіп өнімі ауыл шаруашылық құралымдарына көрсетілген қызметтері	108,2	101,2	102,0	107,0	106,1	118,0	107,2	104,9	111,7	115,3	105,6	сельхозформированиям продукция сельского хозяйства
ауылшаруашылық өнімі	104,1	101,2	113,9	103,5	106,2	108,7	116,4	106,5	110,7	117,2	98,5	продукция сельского хозяйства
Орман шаруашылығы өнімі мен қызметтері бағаларының индексі	107,2	109,6	106,1	104,7	108,4	100,6	Индекс цен на продукцию и услуги в лесном хозяйстве
Балық аулау және аквадақыл өнімдері мен қызметтері бағаларының индексі	105,8	102,9	Индекс цен на продукцию и услуги рыболовства и аквакультуры
Көліктің барлық түрлерімен жүк тасымалдау тарифтерінің индексі	108,9	112,6	104,9	108,1	110,4	100,9	108,9	103,7	111,8	114,7	110,2	Индекс тарифов на перевозку грузов всеми видами транспорта
автомобиль көлік әуе	103,0	102,3	103,2	102,9	105,7	104,8	109,2	105,3	101,8	102,7	104,1	автомобильным воздушным
теміржол құбыр ішкі су	106,8	102,0	98,2	100,1	100,0	92,2	89,8	106,0	101,9	100,0	101,8	железнодорожным трубопроводным внутренним водным
111,5	117,1	108,8	113,0	117,7	100,3	112,6	103,4	119,1	121,5	111,1	111,9	железнодорожным трубопроводным
104,1	106,4	99,3	100,4	100,0	101,6	102,4	103,8	100,3	103,5	111,9	107,7	трубопроводным внутренним водным
100,2	99,9	100,0	101,8	103,5	101,6	106,6	103,4	132,5	135,5	107,7	107,7	внутренним водным
Заңды тұлғалар үшін почталық және курьерлік қызметтері тарифтерінің индексі	110,2	109,3	118,3	106,7	184,8	100,7	112,8	104,7	102,3	99,0	99,0	Индекс тарифов на услуги почтовые и курьерские для юридических лиц
Заңды тұлғалар үшін байланыс қызметтері тарифтерінің индексі	112,7	100,8	98,1	91,5	96,6	92,6	99,8	99,6	106,3	100,4	93,2	Индекс тарифов на услуги связи для юридических лиц
Көтерме саудада сату бағаларының индексі	109,5	117,3	100,4	106,0	112,4	101,8	Индекс цен оптовых продаж
Өнімнің экспорттық жеткізілімдері бағасының индексі	95,4	120,5	136,7	137,3	127,4	114,8	148,1	64,2	132,6	146,7	105,0	Индекс цен экспортных поставок продукции
Өнімнің импорттық түсімдері бағасының индексі	110,1	125,1	124,3	119,9	114,3	108,6	124,7	97,2	107,1	112,4	96,0	Индекс цен импортных поступлений продукции

Бағалар мен тарифтердің экономика секторлары бойынша индексі
Индекс цен и тарифов по секторам экономики

кезең соңына, өткен жылғы желтоқсанға пайызбен

на конец периода, в процентах к декабрю предыдущего года

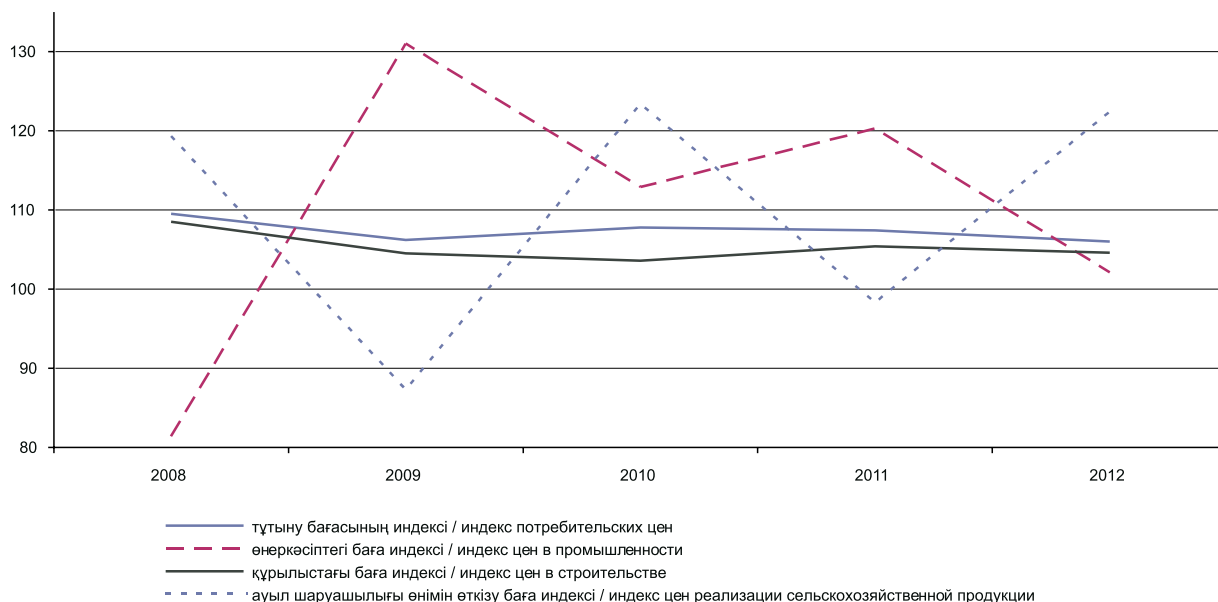

1.2 Ауыл шаруашылық өнімін өткізу бағасының индексі
Индекс цен реализации на продукцию сельского хозяйства

пайызбен

в процентах

	2008	2009	2010	2011	2012	
Кезең соңына, өткен жылғы желтоқсанға						
На конец периода, к декабрю предыдущего года						
Ауыл шаруашылық өнімі	119,3	87,3	123,4	98,3	122,4	Продукция сельского хозяйства
Өсімдік шаруашылығы өнімі	121,3	77,0	132,4	86,2	134,1	Продукция растениеводства
дәнді дақылдар	122,7	74,7	131,2	84,8	140,0	культуры зерновые
майлы тұқымдар	121,4	89,1	127,1	113,2	94,9	семена масличные
көкөністер	113,8	91,1	126,0	95,2	105,3	овощи
картоп	122,8	80,0	127,0	91,5	98,6	картофель
Мал шаруашылығы өнімі	116,8	101,2	111,1	114,9	105,7	Продукция животноводства
мал және құс	118,3	104,9	109,9	118,0	109,2	скот и птица
шікі сүт	120,0	97,0	122,6	115,4	102,3	молоко сырое
тауық жұмыртқасы	105,1	89,9	99,5	99,6	95,1	яйца куриные
қойдан қырқылған жүн	104,9	99,4	106,6	119,6	106,8	шерсть стриженная с овцы
Өткен жылға						
К предыдущему году						
Ауыл шаруашылық өнімі	139,4	103,1	93,3	127,6	96,2	Продукция сельского хозяйства
Өсімдік шаруашылығы өнімі	151,9	100,5	83,5	135,6	86,9	Продукция растениеводства

Жалғасы

Продолжение

	2008	2009	2010	2011	2012	
дәнді дақылдар	156,3	100,4	80,4	135,9	86,9	культуры зерновые
майлы тұқымдар	133,0	100,4	97,0	137,4	93,5	семена масличные
көкөністер	130,5	102,6	97,5	128,2	83,8	овощи
картоп	120,5	104,8	91,6	128,2	77,6	картофель
Мал шаруашылығы өнімі	122,5	106,6	106,5	116,4	107,9	Продукция животноводства
мал және құс	121,8	111,0	107,1	115,7	111,9	скот и птица
шикі сүт	123,4	103,8	109,9	127,7	103,5	молоко сырое
тауық жұмыртқасы	124,5	89,8	99,1	102,9	96,2	яйца куриные
қойдан қырқылған жүн	104,5	102,2	102,8	113,1	113,3	шерсть стриженная с овцы

Ауылшаруашылық өнімін өткізу бағасының индексі Индекс цен реализации на продукцию сельского хозяйства

кезең соңына, өткен жылғы желтоқсанға пайызбен

на конец периода, в процентах к декабрю предыдущего года

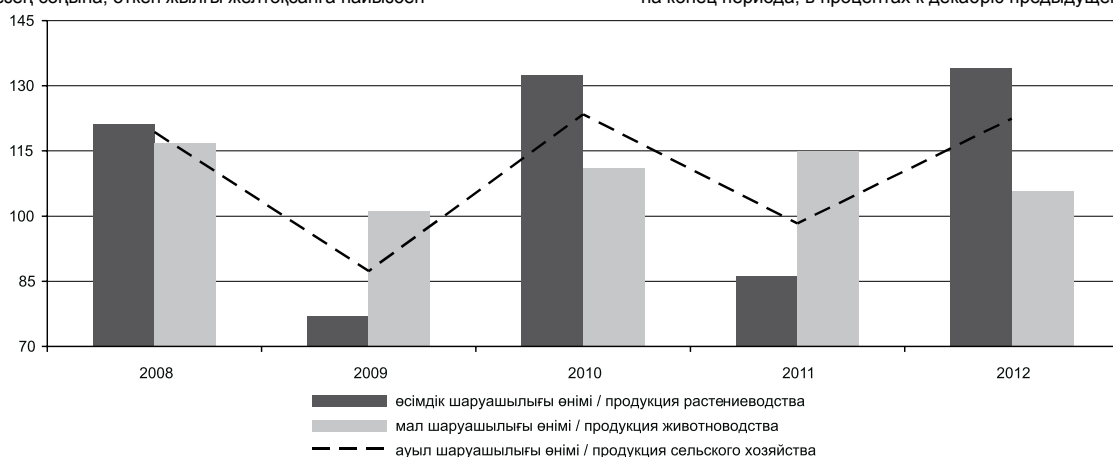

1.3 Ауылшаруашылық өнімін өткізу бағасының индексі Индекс цен реализации на продукцию сельского хозяйства

кезең соңына пайызбен

на конец периода, в процентах

	2008	2009	2010	2011	2012	
Есемен, 1992 жылғы желтоқсан = 100 В разгах, декабрь 1992г. = 100						
Ауылшаруашылық өнімі	1 713,1	1 494,7	1 844,4	1812,7	2219,3	Продукция сельского хозяйства
Өсімдік шаруашылығы өнімі	1 949,5	1 501,6	1 988,0	1713,5	2297,5	Продукция растениеводства
дәнді дақылдар	2 219,0	1 657,6	2 174,8	1844,0	2582,2	культуры зерновые
майлы тұқымдар	1 026,7	914,8	1 162,7	1315,9	1249,2	семена масличные
көкөністер	340,6	310,3	391,0	372,2	392,0	овощи
картоп	3 006,5	2 405,2	3 054,6	2795,1	2758,1	картофель
Мал шаруашылығы өнімі	1 800,2	1 821,7	2 024,2	2326,6	2458,3	Продукция животноводства
мал және құс	1 866,3	1 957,8	2 151,6	2538,4	2773,3	скот и птица
шикі сүт	2 117,3	2 053,8	2 517,9	2906,9	2971,3	молоко сырое
тауық жұмыртқасы	1 468,1	1 319,8	1 313,2	1307,6	1243,6	яйца куриные

Жалғасы

Продолжение

	2008	2009	2010	2011	2012	
қойдан қырылған жүн	1 698,6	1 688,4	1 799,8	2 153,1	2 299,8	шерсть стриженная с овцы
1995 жылғы желтоқсан = 100						
Декабрь 1995г. = 100						
Ауылшаруашылық өнімі	506,3	441,8	545,2	535,8	655,8	Продукция сельского хозяйства
Өсімдік шаруашылығы өнімі	538,4	414,7	549,1	473,3	634,5	Продукция растениеводства
дәнді дақылдар	596,6	445,4	584,4	495,5	693,8	культуры зерновые
майлы тұқымдар	249,3	222,2	282,5	323,0	306,6	семена масличные
көкөністер	345,4	314,6	396,4	377,3	397,4	овощи
картоп	278,7	223,0	283,3	259,3	255,7	картофель
Мал шаруашылығы өнімі	566,3	573,2	636,9	732,1	773,8	Продукция животноводства
мал және құс	804,5	844,2	927,8	1 094,6	1 195,7	скот и птица
шикі сүт	351,2	340,7	417,6	482,0	492,9	молоко сырое
тауық жұмыртқасы	277,9	249,9	248,7	247,7	235,5	яйца куриные
қойдан қырылған жүн	826,2	821,1	875,5	1 047,3	1 118,9	шерсть стриженная с овцы
2000 жылғы желтоқсан = 100						
Декабрь 2000г. = 100						
Ауылшаруашылық өнімі	264,3	230,6	284,6	279,7	342,3	Продукция сельского хозяйства
Өсімдік шаруашылығы өнімі	267,1	205,7	272,4	234,8	314,8	Продукция растениеводства
дәнді дақылдар	279,7	208,9	274,0	232,3	325,3	культуры зерновые
майлы тұқымдар	200,9	179,0	227,6	260,3	247,0	семена масличные
көкөністер	193,0	175,8	221,6	210,9	222,1	овощи
картоп	198,3	158,7	201,6	184,4	181,9	картофель
Малшаруашылығы өнімі	237,9	240,8	267,6	307,5	325,1	Продукция животноводства
мал және құс	253,5	266,0	292,3	344,9	376,7	скот и птица
шикі сүт	208,2	202,0	247,6	285,8	292,3	молоко сырое
тауық жұмыртқасы	214,6	193,0	192,1	191,2	181,8	яйца куриные
қойдан қырылған жүн	203,0	201,8	215,2	257,4	275,0	шерсть стриженная с овцы

Жалғасы

Продолжение

	2008	2009	2010	2011	2012	
2005 жылғы желтоқсан = 100						
Декабрь 2005г. = 100						
Ауылшаруашылық өнімі	181,7	158,6	195,7	192,3	235,4	Продукция сельского хозяйства
Өсімдік шаруашылығы өнімі	206,2	158,8	210,2	181,2	243,0	Продукция растениеводства
дәнді дақылдар	214,9	160,5	210,5	178,5	249,9	культуры зерновые
майлы тұқымдар	143,4	127,8	162,5	183,9	174,5	семена масличные
көкөністер	158,5	144,3	181,9	173,1	182,3	овощи
картоп	190,6	152,6	193,8	177,4	174,9	картофель
Мал шаруашылығы өнімі	150,9	152,8	169,7	195,1	206,2	Продукция животноводства
мал және құс	152,2	159,7	175,5	207,0	226,2	скот и птица
шикі сүт	153,5	148,9	182,5	210,7	215,5	молоко сырое

	2008	2009	2010	2011	2012	
тауық жұмыртқасы	141,8	127,5	126,9	126,4	120,2	яйца куриные
қойдан қырқылған жүн	111,5	110,8	118,1	141,3	151,0	шерсть стриженная с овцы

Жалғасы

Продолжение

	2011	2012	

2010 жылғы желтоқсан = 100
Декабрь 2010г. = 100

Ауылшаруашылық өнімі	164,1	120,3	Продукция сельского хозяйства
Өсімдік шаруашылығы өнімі	164,1	115,6	Продукция растениеводства
дәнді дақылдар	163,8	118,7	культуры зерновые
майлы тұқымдар	134,0	107,4	семена масличные
көкөністер	155,8	100,3	овощи
картоп	166,6	90,2	картофель
Мал шаруашылығы өнімі	158,4	121,5	Продукция животноводства
мал және құс	168,7	128,9	скот и птица
шикі сүт	157,7	118,1	молоко сырое
тауық жұмыртқасы	116,0	94,7	яйца куриные
қойдан қырқылған жүн	114,5	127,8	шерсть стриженная с овцы

Ауылшаруашылық өнімін өткізу бағасының индексі Индекс цен реализации на продукцию сельского хозяйства

2000 жылғы желтоқсанға, пайызбен кезең соңына

на конец периода, в процентах, к декабрю 2000 года

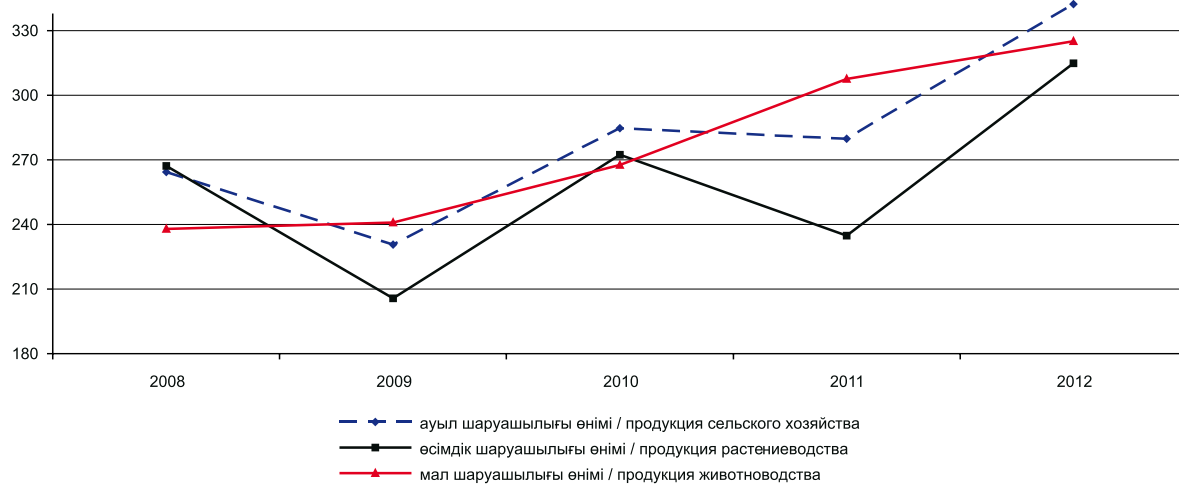

1.4 2012 жылы ауылшаруашылық өнімін өткізу бағасының индексі
Индекс цен реализации на продукцию сельского хозяйства в 2012 году

пайызбен

в процентах

	Ауылшаруашылық өнімі Продукция сельского хозяйства	Өсімдік шаруашылығы өнімі Продукция растениеводства	Дәнді дақылдар Культуры зерновые	Картоп Картофель	Көкөністер Овощи	
Өткен тоқсанға						
К предыдущему кварталу						
I тоқсан	99,4	95,5	95,6	95,5	92,9	I квартал
II тоқсан	99,5	99,7	100,0	92,5	99,1	II квартал
III тоқсан	100,3	101,9	102,3	100,2	98,4	III квартал
IV тоқсан	117,5	126,5	130,2	106,8	111,0	IV квартал
Өткен жылғы тиісті кезеңге						
К соответствующему периоду предыдущего года						
I тоқсан	92,0	78,7	77,5	77,7	81,9	I квартал
II тоқсан	88,5	75,2	74,1	69,7	76,7	II квартал
I жарты жылдық	90,2	76,9	75,8	73,6	79,2	I полугодие
III тоқсан	89,7	77,9	77,1	71,9	78,4	III квартал
9 ай	90,0	77,2	76,2	73,1	79,0	9 месяцев
IV тоқсан	116,5	122,7	127,3	94,5	100,6	IV квартал
Жыл	96,2	86,9	86,9	77,6	83,8	Год
Тоқсан ішінде						
За квартал						
I тоқсан	101,0	99,6	100,0	94,3	95,8	I квартал
II тоқсан	97,5	98,4	98,5	94,2	97,2	II квартал
III тоқсан	104,2	106,1	107,2	103,7	102,0	III квартал
IV тоқсан	119,2	128,8	132,6	107,0	110,9	IV квартал

Жалғасы

Продолжение

	Мал шаруашылығы өнімі Продукция животноводства	Мал және құс Скот и птица	Шикі сүт Молоко сырое	Тауық жұмыртқасы Яйца куриные	
Өткен тоқсанға					
К предыдущему кварталу					
I тоқсан	104,1	103,6	106,2	103,8	I квартал
II тоқсан	99,2	102,1	95,4	91,4	II квартал
III тоқсан	98,1	101,6	95,1	84,4	III квартал
IV тоқсан	104,5	101,8	106,4	118,3	IV квартал
Өткен жылғы тиісті кезеңге					
К соответствующему периоду предыдущего года					
I тоқсан	114,4	115,3	107,1	99,6	I квартал
II тоқсан	108,0	112,5	102,6	95,7	II квартал
I жарты жылдық	109,7	113,8	104,9	97,7	I полугодие
III тоқсан	106,4	110,7	101,5	94,5	III квартал
9 ай	108,6	112,7	103,8	96,8	9 месяцев
IV тоқсан	105,9	109,5	102,6	94,6	IV квартал
Жыл	107,9	111,9	103,5	96,2	Год
Тоқсан ішінде					
За квартал					
I тоқсан	103,0	103,2	103,6	101,5	I квартал
II тоқсан	95,3	101,8	91,5	78,4	II квартал
III тоқсан	101,4	101,8	99,7	101,9	III квартал
IV тоқсан	105,0	102,2	108,2	117,2	IV квартал

1.5 2012 жылы ауылшаруашылық өнімін өткізу бағасының индексі
Индекс цен реализации на продукцию сельского хозяйства в 2012 году

пайызбен в процентах

	Ауылшаруашылық өнімі Продукция сельского хозяйства	Өсімдік шаруашылығы өнімі Продукция растениеводства	Денді дақылдар Культуры зерновые	Картоп Картофель	Көкөністер Овощи	
Өткен айға						
К предыдущему месяцу						
Қаңтар	100,2	98,8	98,9	99,5	95,1	Январь
Ақпан	100,4	100,6	100,7	98,6	100,4	Февраль
Наурыз	100,5	100,3	100,5	96,1	100,3	Март
Сәуір	100,4	100,2	100,3	97,5	100,0	Апрель
Мамыр	98,7	99,2	99,2	96,9	99,0	Май
Маусым	98,4	99,0	99,0	99,7	98,2	Июнь
Шілде	99,9	100,1	100,1	99,4	98,9	Июль
Тамыз	101,5	102,2	102,5	101,9	100,0	Август
Қыркүйек	102,7	103,8	104,4	102,4	103,1	Сентябрь
Қазан	109,2	114,0	115,7	102,7	107,9	Октябрь
Қараша	106,5	109,6	111,0	101,1	99,6	Ноябрь
Желтоқсан	102,5	103,1	103,3	103,1	103,1	Декабрь
Өткен жылғы желтоқсанға						
К декабрю предыдущего года						
Қаңтар	100,2	98,8	98,9	99,5	95,1	Январь
Ақпан	100,5	99,3	99,6	98,1	95,5	Февраль
Наурыз	101,0	99,6	100,0	94,3	95,8	Март
Сәуір	101,5	99,8	100,4	92,0	95,7	Апрель
Мамыр	100,2	99,0	99,5	89,1	94,8	Май
Маусым	98,5	98,1	98,5	88,9	93,1	Июнь
Шілде	98,5	98,1	98,7	88,3	92,1	Июль
Тамыз	100,0	100,3	101,1	90,0	92,1	Август
Қыркүйек	102,7	104,1	105,6	92,1	95,0	Сентябрь
Қазан	112,1	118,7	122,1	94,6	102,5	Октябрь
Қараша	119,4	130,0	135,5	95,7	102,1	Ноябрь
Желтоқсан	122,4	134,1	140,0	98,6	105,3	Декабрь
Өткен жылғы тиісті айға						
К соответствующему месяцу предыдущего года						
Қаңтар	93,9	80,9	79,6	82,5	84,7	Январь
Ақпан	91,6	78,0	76,7	77,3	81,6	Февраль
Наурыз	90,5	77,3	76,2	73,5	79,5	Март
Сәуір	89,7	76,5	75,5	71,2	78,1	Апрель
Мамыр	88,6	75,4	74,3	69,2	76,6	Май
Маусым	87,0	73,8	72,6	68,8	75,4	Июнь
Шілде	87,2	73,8	72,7	67,9	74,1	Июль
Тамыз	88,2	75,8	74,7	71,0	77,4	Август
Қыркүйек	93,8	84,5	84,4	77,2	84,2	Сентябрь
Қазан	108,9	109,0	111,9	90,8	96,6	Октябрь
Қараша	118,5	126,2	131,4	94,3	100,1	Ноябрь
Желтоқсан	122,4	134,1	140,0	98,6	105,3	Декабрь
Өткен жылғы тиісті кезеңге						
К соответствующему периоду предыдущего года						
Қаңтар	93,9	80,9	79,6	82,5	84,7	Январь
Ақпан	92,7	79,4	78,2	79,9	83,1	Февраль
Наурыз	92,0	78,7	77,5	77,7	81,9	Март
Сәуір	91,4	78,1	77,0	76,0	80,9	Апрель
Мамыр	90,8	77,6	76,4	74,6	80,0	Май

Жалғасы

Продолжение

	Ауылшаруашылық өнімі Продукция сельского хозяйства	Өсімдік шаруашылығы өнімі Продукция растениеводства	Дәнді дақылдар Культуры зерновые	Картоп Картофель	Көкөністер Овощи	
Маусым	90,2	76,9	75,8	73,6	79,2	Июнь
Шілде	89,8	76,5	75,3	72,8	78,5	Июль
Тамыз	89,6	76,4	75,2	72,6	78,3	Август
Қыркүйек	90,0	77,2	76,2	73,1	79,0	Сентябрь
Қазан	91,8	80,0	79,2	74,5	80,5	Октябрь
Қараша	94,0	83,4	83,1	76,0	82,1	Ноябрь
2005 жылғы желтоқсан = 100						
Декабрь 2005г.= 100						
Қаңтар	192,6	179,0	176,5	176,5	164,7	Январь
Ақпан	193,4	180,0	177,7	174,1	165,3	Февраль
Наурыз	194,3	180,5	178,5	167,3	165,8	Март
Сәуір	195,1	180,9	179,1	163,2	165,8	Апрель
Мамыр	192,6	179,4	177,7	158,1	164,2	Май
Маусым	189,5	177,7	175,9	157,6	161,2	Июнь
Шілде	189,4	177,8	176,1	156,7	159,5	Июль
Тамыз	192,3	181,7	180,4	159,7	159,4	Август
Қыркүйек	197,4	188,6	188,4	163,4	164,5	Сентябрь
Қазан	215,6	215,0	218,0	167,8	177,4	Октябрь
Қараша	229,6	235,6	241,9	169,7	176,8	Ноябрь
Желтоқсан	235,4	243,0	249,9	174,9	182,3	Декабрь
2010 жылғы желтоқсан = 100						
Декабрь 2010г.= 100						
Қаңтар	98,4	85,2	83,9	91,1	90,5	Январь
Ақпан	98,8	85,6	84,4	89,8	90,9	Февраль
Наурыз	99,3	85,9	84,8	86,3	91,2	Март
Сәуір	99,7	86,1	85,1	84,2	91,1	Апрель
Мамыр	98,4	85,3	84,4	81,5	90,3	Май
Маусым	96,8	84,5	83,5	81,3	88,6	Июнь
Шілде	96,8	84,6	83,6	80,8	87,7	Июль
Тамыз	98,3	86,4	85,7	82,4	87,7	Август
Қыркүйек	100,9	89,7	89,5	84,3	90,4	Сентябрь
Қазан	110,2	102,3	103,5	86,6	97,6	Октябрь
Қараша	117,4	112,1	114,9	87,6	97,2	Ноябрь
Желтоқсан	120,3	115,6	118,7	90,2	100,3	Декабрь

Жалғасы

Продолжение

	Мал шаруашылығы өнімі Продукция животноводства	Мал және құс Скот и птица	Шикі сүт Молоко сырое	Тауық жұмыртқасы Яйца куриные	
Өткен айға К предыдущему месяцу					
Қаңтар	102,1	101,9	102,3	102,8	Январь
Ақпан	100,2	100,6	101,6	96,0	Февраль
Наурыз	100,7	100,6	99,7	102,8	Март
Сәуір	100,8	101,1	98,7	102,9	Апрель
Мамыр	98,1	100,7	96,5	89,0	Май
Маусым	97,4	100,0	96,1	85,6	Июнь
Шілде	99,8	100,9	98,6	94,7	Июль
Тамыз	100,6	100,5	99,8	102,5	Август
Қыркүйек	101,1	100,4	101,3	105,0	Сентябрь
Қазан	102,1	100,6	102,6	110,0	Октябрь

	Мал шаруашылығы өнімі Продукция животноводства	Мал және құс Скот и птица	Шікі сүт Молоко сырое	Тауық жұмыртқасы Яйца куриные	
Қараша	101,5	100,7	103,2	103,2	Ноябрь
Желтоқсан	101,4	100,8	102,2	103,2	Декабрь
Өткен жылғы желтоқсанға К декабрю предыдущего года					
Қаңтар	102,1	101,9	102,3	102,8	Январь
Ақпан	102,3	102,5	103,9	98,8	Февраль
Наурыз	103,0	103,2	103,6	101,5	Март
Сәуір	103,8	104,2	102,3	104,4	Апрель
Мамыр	101,8	104,9	98,6	92,9	Май
Маусым	99,2	105,0	94,8	79,6	Июнь
Шілде	99,0	105,9	93,4	75,3	Июль
Тамыз	99,6	106,5	93,3	77,3	Август
Қыркүйек	100,6	106,9	94,5	81,1	Сентябрь
Қазан	102,7	107,6	97,0	89,2	Октябрь
Қараша	104,3	108,4	100,0	92,1	Ноябрь
Желтоқсан	105,7	109,2	102,3	95,1	Декабрь
Өткен жылғы тиісті айға К соответствующему месяцу предыдущего года					
Қаңтар	112,6	116,3	110,4	98,4	Январь
Ақпан	111,7	115,8	106,8	99,8	Февраль
Наурыз	110,0	113,7	104,3	100,8	Март
Сәуір	109,0	113,6	103,9	95,1	Апрель
Мамыр	108,3	112,9	103,3	94,8	Май
Маусым	106,8	111,1	100,4	97,6	Июнь
Шілде	107,4	111,0	100,9	102,9	Июль
Тамыз	106,1	110,6	101,7	92,2	Август
Қыркүйек	105,6	110,3	101,8	89,9	Сентябрь
Қазан	106,1	110,0	102,3	94,4	Октябрь
Қараша	105,9	109,4	103,3	94,4	Ноябрь
Желтоқсан	105,7	109,2	102,3	95,1	Декабрь
Өткен жылғы тиісті кезеңге К соответствующему периоду предыдущего года					
Қаңтар	112,6	116,3	110,4	98,4	Январь
Ақпан	112,1	116,0	108,6	99,0	Февраль
Наурыз	111,4	115,3	107,1	99,6	Март
Сәуір	110,8	114,8	106,3	98,4	Апрель
Мамыр	110,3	114,4	105,7	97,7	Май
Маусым	109,7	113,8	104,9	97,7	Июнь
Шілде	109,4	113,4	104,3	98,3	Июль
Тамыз	109,0	113,1	104,0	97,6	Август
Қыркүйек	108,6	112,7	103,8	96,8	Сентябрь
Қазан	108,3	112,5	103,6	96,5	Октябрь
Қараша	108,1	112,2	103,6	96,3	Ноябрь
Желтоқсан	107,9	111,9	103,5	96,2	Декабрь
2005 жылғы желтоқсан = 100 Декабрь 2005г.= 100					
Қаңтар	199,2	210,9	215,6	129,9	Январь
Ақпан	199,5	212,2	219,0	124,8	Февраль
Наурыз	200,9	213,6	218,4	128,2	Март
Сәуір	202,5	215,8	215,5	131,9	Апрель
Мамыр	198,6	217,2	207,9	117,4	Май
Маусым	193,6	217,3	199,7	100,6	Июнь

Жалғасы

Продолжение

	Мал шаруашылығы өнімі Продукция животноводства	Мал және құс Скот и птица	Шикі сүт Молоко сырое	Тауық жұмыртқасы Яйца куриные	
Шілде	193,1	219,3	196,9	95,2	Июль
Тамыз	194,3	220,4	196,5	97,6	Август
Қыркүйек	196,3	221,3	199,2	102,5	Сентябрь
Қазан	200,4	222,7	204,4	112,7	Октябрь
Қараша	203,4	224,3	210,8	116,4	Ноябрь
Желтоқсан	206,2	226,2	215,5	120,2	Декабрь
2010 жылғы желтоқсан = 100					
Декабрь 2010г.= 100					
Қаңтар	117,3	120,2	118,1	102,4	Январь
Ақпан	117,6	120,9	120,0	98,3	Февраль
Наурыз	118,4	121,7	119,6	101,0	Март
Сәуір	119,3	123,0	118,0	104,0	Апрель
Мамыр	117,0	123,8	113,9	92,5	Май
Маусым	114,0	123,8	109,4	79,2	Июнь
Шілде	113,8	124,9	107,9	75,0	Июль
Тамыз	114,4	125,6	107,7	76,9	Август
Қыркүйек	115,7	126,1	109,1	80,8	Сентябрь
Қазан	118,0	126,9	112,0	88,8	Октябрь
Қараша	119,8	127,8	115,5	91,7	Ноябрь
Желтоқсан	121,5	128,9	118,1	94,7	Декабрь

Ауыл шаруашылық өнімін өткізу бағасының өзгеруі
Изменение цен реализации на продукцию сельского хозяйства

өткен айға пайызбен, өсуі +, төмендеуі -

к предыдущему месяцу, прирост +, снижение -

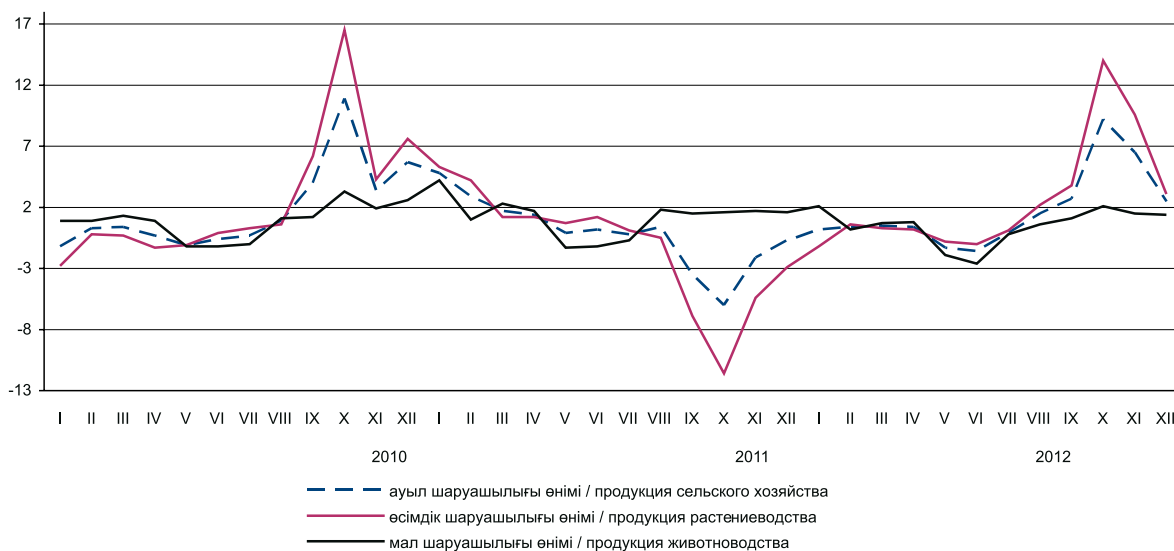

1.6 Ауылшаруашылық өнімінің өткізу бағасының индексі Индексы цен реализации на продукцию сельского хозяйства

пайызбен						в процентах
	2008	2009	2010	2011	2012	
Өткен жылғы желтоқсанға К декабрю предыдущего года						
Дәнді дақылдар						Культуры зерновые
бидай	121,8	70,9	137,5	80,6	147,0	пшеница
қатты бидай	128,2	86,2	108,4	87,1	115,2	пшеница твердая
жұмсақ бидай	121,4	70,0	139,2	80,1	149,7	пшеница мягкая
жүгері	119,2	95,7	101,9	112,2	110,3	кукуруза
арпа	118,9	74,9	101,6	105,3	123,7	ячмень
қара бидай	131,6	102,2	101,8	96,1	95,0	рожь
сұлы	120,0	99,7	93,8	110,1	104,9	овес
тары	104,8	97,7	100,7	100,2	102,0	просо
қарақұмық	107,5	100,5	168,5	79,8	92,2	гречиха
Бұршақ	128,7	94,2	121,4	95,9	108,5	Горох
Соя бұршақтары	129,1	100,4	104,0	108,7	117,3	Бобы соевые
Майлы тұқымдар						Семена масличные
күнбағыс тұқымдары	120,9	87,3	132,0	113,0	93,2	семена подсолнечника
мақсары тұқымдары	119,2	94,8	105,8	114,7	110,3	семена сафлора
Күріш	143,3	116,4	94,5	103,4	100,2	Рис
Көкөністер						Овощи
қырыққабат	102,3	89,9	124,4	89,3	106,3	капуста
қияр	99,1	120,3	119,6	98,8	108,0	огурцы
қызанақ	110,3	95,5	114,9	106,6	88,6	помидоры
асханалық сәбіз	134,1	66,8	156,7	84,1	116,4	морковь столовая
басты пияз	128,2	89,0	120,2	109,8	99,0	лук репчатый
асханалық қызылша	132,1	75,6	125,0	96,7	110,9	свекла столовая
Темекі	111,5	100,0	121,7	97,8	62,5	Табак
Қант қызылшасы	106,0	117,6	112,9	98,5	113,7	Сахарная свекла
Мақта	92,6	94,5	195,4	78,4	92,9	Хлопок
Қауын және қарбыз	104,5	99,7	118,5	94,9	111,0	Дыни и арбузы
Картоп	122,8	80,0	127,0	91,5	98,6	Картофель
Кесіп алынған гүлдер	95,2	97,3	84,4	190,3	75,0	Цветы срезанные
Жеміс-жидектер	96,6	93,0	136,0	108,3	108,9	Фрукты и ягоды
Жүзім	94,6	115,5	128,3	106,5	110,0	Виноград
Мал және құс						Скот и птица
ірі қара мал	120,0	105,7	110,8	123,9	109,8	скот крупный рогатый
жылқы	120,7	106,3	111,7	116,4	110,8	лошади
түйе	109,8	102,2	116,5	124,8	106,1	верблюды
қой	112,8	104,5	111,8	131,3	115,4	овцы
шошқа	122,1	105,7	111,3	105,5	101,7	свињи
құс	116,5	103,2	105,9	101,1	105,3	птица
Шикі сүт						Молоко сырое
сиырдың	120,0	97,0	122,6	115,3	101,5	коровье
биенің	140,4	100,4	131,1	125,8	99,0	кобылье
түйенің	113,0	105,3	122,6	124,6	138,2	верблюжье
Бал	154,5	125,5	107,7	109,0	103,3	Мед
Тауық жұмыртқасы	105,1	89,9	99,5	99,6	95,1	Яйца куриные
Қойдан қырқылған жүн	104,9	99,4	106,6	119,6	106,8	Шерсть стриженная с овцы
Елтірілі қозы терісі	100,0	97,8	100,1	155,0	103,7	Шкурки ягнят смушковых

Жалғасы

Продолжение

	2008	2009	2010	2011	2012	
Өткен жылға						
К предыдущему году						
Дөнді дақылдар						Культуры зерновые
бидай	159,2	97,7	78,8	139,7	84,0	пшеница
қатты бидай	148,3	106,0	87,5	109,0	82,7	пшеница твердая
жұмсақ бидай	159,7	97,2	78,3	141,6	84,0	пшеница мягкая
жүгері	141,0	109,2	92,3	113,0	108,9	кукуруза
арпа	148,5	101,2	71,4	123,1	99,7	ячмень
қара бидай	130,2	119,8	91,3	104,6	91,0	рожь
сұлы	117,5	113,2	90,1	113,7	97,9	овес
тары	110,5	101,4	97,9	104,4	94,6	просо
қарақұмық	109,1	111,3	101,3	158,6	76,0	гречиха
Бұршақ	125,4	113,9	88,3	128,9	97,3	Горох
Соя бұршақтары	111,2	122,9	99,2	108,4	108,1	Бобы соевые
Майлы тұқымдар						Семена масличные
күнбағыс тұқымдары	138,4	96,5	97,2	140,1	92,1	семена подсолнечника
мақсары тұқымдары	112,3	116,2	92,7	116,3	106,3	семена сафлора
күріш	132,7	133,6	102,1	100,1	101,0	рис
Көкөністер						Овоци
қырыққабат	127,8	95,2	93,6	131,4	72,8	капуста
қияр	109,9	107,8	120,1	113,2	95,9	огурцы
қызанақ	123,5	105,0	106,9	108,2	97,6	помидоры
асханалық сәбіз	140,3	103,5	82,2	143,5	84,5	морковь столовая
басты пияз	130,7	110,0	96,2	126,9	97,2	лук репчатый
асханалық қызылша	131,9	113,1	82,1	129,5	87,1	свекла столовая
Темекі	104,7	110,0	105,4	115,0	95,1	Табак
Қант қызылшасы	111,8	105,2	117,0	110,3	99,7	Сахарная свекла
Мақта	104,3	92,5	118,3	153,0	80,1	Хлопок
Қауын және қарбыз	134,9	101,7	108,1	108,5	99,9	Дыни и арбузы
Картоп	120,5	104,8	91,6	128,2	77,6	Картофель
Кесіп алынған гүлдер	110,0	115,3	85,5	170,0	83,6	Цветы срезанные
Жеміс-жидектер	103,7	88,5	101,7	135,4	104,3	Фрукты и ягоды
Жүзім	99,2	97,6	123,4	121,2	104,6	Виноград
Мал және құс						Скот и птица
ірі қара мал	123,0	112,7	108,8	119,5	113,3	скот крупный рогатый
жылқы	121,1	111,5	108,0	115,6	113,0	лошади
түйе	107,0	105,3	110,1	120,1	114,8	верблюды
қой	115,2	107,8	106,4	125,0	122,1	овцы
шошқа	123,6	113,0	111,0	105,9	106,8	свиньи
құс	123,1	108,6	102,6	105,0	103,0	птица
Шикі сүт						Молоко сырое
сиырдың	123,4	103,8	109,9	127,6	102,9	коровье
биенің	129,5	113,7	111,8	144,4	108,6	кобылье
түйенің	111,8	106,6	115,3	126,7	132,5	верблюжье
Тауық жұмыртқасы	124,5	89,8	99,1	102,9	96,2	Яйца куриные
Бал	134,9	139,6	122,6	106,8	106,1	Мед
Қойдан қырқылған жүн	104,5	102,2	102,8	113,1	113,3	Шерсть стриженная с овцы
Елтірілі қозы терісі	98,5	98,6	99,3	120,9	131,3	Шкурки ягнят смушковых

Өнімнің жекелеген түрлерін өткізу бағасының индексі Индексы цен реализации на отдельные виды продукции

кезең соңына, өткен жылғы желтоқсанға пайызбен

на конец периода, в процентах к декабрю предыдущего года

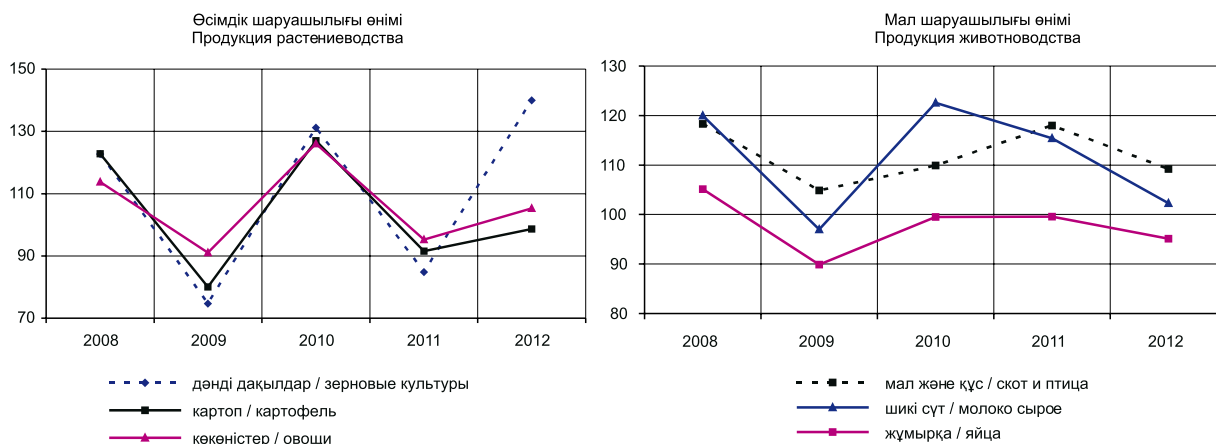

1.7 2012 жылы ауылшаруашылық өнімінің жекелеген түрлерін өткізу бағасының индексі Индексы цен реализации на отдельные виды продукции сельского хозяйства в 2012 году

пайызбен

в процентах

	Қаңтар Январь	Ақпан Февраль	Наурыз Март	Сәуір Апрель	Мамыр Май	Маусым Июнь	
Өткен айға							
К предыдущему месяцу							
Дәнді дақылдар	98,9	100,7	100,5	100,3	99,2	99,0	Культуры зерновые
бидай	98,8	100,8	100,6	100,2	98,9	98,7	пшеница
қатты бидай	90,5	100,8	100,0	100,7	100,0	97,9	пшеница твердая
жұмсақ бидай	99,5	100,8	100,7	100,2	98,8	98,7	пшеница мягкая
жүгері	102,3	100,2	98,5	99,4	101,9	100,6	кукуруза
арпа	97,7	100,4	100,2	100,6	100,7	100,7	ячмень
қара бидай	100,0	100,0	100,0	100,0	93,5	100,0	рожь
сұлы	99,4	99,6	99,7	100,3	99,9	100,0	овес
тары	99,4	100,0	97,8	100,0	100,0	100,0	просо
қарақұмық	100,1	100,2	100,2	99,8	100,0	100,0	гречиха
Соя бұршақтары	100,5	100,7	100,3	101,0	100,1	99,9	Бобы соевые
Майлы тұқымдар	96,1	99,6	98,9	99,2	99,1	97,7	Семена масличные
күнбағыс тұқымдары	95,5	99,6	98,8	99,0	98,9	97,3	семена подсолнечника
мақсары тұқымдары	100,7	99,3	100,1	100,2	100,2	100,7	семена сафлора
Күріш	100,7	100,5	99,6	101,2	100,0	99,8	Рис
Көкөністер	95,1	100,4	100,3	100,0	99,0	98,2	Овощи
қырыққабат	88,5	100,5	100,0	99,8	100,4	99,6	капуста
қияр	102,5	98,4	101,3	101,7	96,9	92,6	огурцы
қызанақ	101,1	100,5	100,4	104,1	97,8	94,3	помидоры
асханалық сәбіз	97,9	100,7	101,0	100,4	100,0	99,6	морковь столовая
басты пияз	99,9	101,5	99,9	98,0	98,3	99,2	лук репчатый
асханалық қызылша	97,1	99,4	100,2	99,2	97,0	99,5	свекла столовая
Қауын және қарбыз	100,0	100,0	100,0	100,0	100,0	100,0	Дыни и арбузы
Картоп	99,5	98,6	96,1	97,5	96,9	99,7	Картофель

Жалғасы

Продолжение

	Қаңтар Январь	Ақпан Февраль	Наурыз Март	Сәуір Апрель	Мамыр Май	Маусым Июнь	
Мал және құс	101,9	100,6	100,6	101,1	100,7	100,0	Скот и птица
ірі қара мал	101,5	100,9	100,6	100,5	100,5	100,2	скот крупный рогатый
жылқы	101,7	101,7	100,0	100,7	101,2	100,4	лошади
түйе	100,0	100,6	100,5	100,8	101,1	100,7	верблюды
қой	101,4	101,2	102,0	101,8	102,5	100,6	овцы
шошқа	103,2	100,9	101,2	100,8	100,2	96,4	свиньи
құс	102,6	99,4	99,9	102,1	99,9	100,1	птица
Шикі сүт	102,3	101,6	99,7	98,7	96,5	96,1	Молоко сырое
сиырдың	102,4	101,5	99,7	98,5	96,0	96,1	коровье
биенің	100,0	100,2	102,4	102,0	96,0	97,3	кобылье
түйенің	99,9	104,0	101,4	106,0	119,1	95,9	верблюжье
Тауық жұмыртқасы	102,8	96,0	102,8	102,9	89,0	85,6	Яйца куриные
Қойдан қырқылған жүн	100,6	100,3	100,1	100,3	100,3	100,8	Шерсть стриженная с овцы

Жалғасы

Продолжение

	Шілде Июль	Тамыз Август	Қыркүйек Сентябрь	Қазан Октябрь	Қараша Ноябрь	Желтоқсан Декабрь	
Дәнді дақылдар	100,1	102,5	104,4	115,7	111,0	103,3	Культуры зерновые
бидай	100,3	103,0	105,3	118,4	112,5	103,5	пшеница
қатты бидай	100,0	102,1	100,0	105,5	115,8	102,7	пшеница твердая
жұмсақ бидай	100,4	103,1	105,7	119,3	112,3	103,6	пшеница мягкая
жүгері	99,6	100,8	101,5	102,1	101,3	101,6	кукуруза
арпа	100,2	100,2	101,8	108,5	107,5	103,3	ячмень
қара бидай	100,0	100,0	100,6	100,0	100,0	101,0	рожь
сұлы	99,8	100,1	100,8	102,1	102,7	100,4	овес
тары	100,0	100,0	100,0	100,3	104,1	100,5	просо
қарақұмық	92,4	100,0	100,0	99,6	100,1	99,9	гречиха
Соя бұршақтары	98,2	101,1	100,9	102,6	105,8	105,1	Бобы соевые
Майлы тұқымдар	99,3	100,2	100,2	101,2	101,0	102,6	Семена масличные
күнбағыс							
тұқымдары	99,2	100,2	100,2	100,6	101,1	102,6	семена подсолнечника
мақсары тұқымдары	100,0	100,0	100,3	105,6	100,1	102,7	семена сафлора
Күріш	98,8	100,0	100,0	99,5	99,3	101,0	Рис
Көкөністер	98,9	100,0	103,1	107,9	99,6	103,1	Овощи
қырыққабат	100,4	100,7	103,5	111,4	98,7	104,1	капуста
қияр	93,4	94,8	107,6	113,2	100,5	106,9	огурцы
қызанақ	96,9	92,1	94,1	105,7	103,2	98,7	помидоры
асханалық сәбіз	100,0	101,8	105,3	104,0	101,9	102,9	морковь столовая
басты пияз	99,3	101,7	100,5	101,8	99,0	99,9	лук репчатый
асханалық қызылша	100,0	105,1	105,8	105,7	98,2	103,6	свекла столовая
Қауын және қарбыз	100,4	104,8	105,4	100,0	100,0	100,0	Дыни и арбузы
Картоп	99,4	101,9	102,4	102,7	101,1	103,1	Картофель
Мал және құс	100,9	100,5	100,4	100,6	100,7	100,8	Скот и птица
ірі қара							
мал	100,9	100,8	100,7	100,7	100,9	101,2	скот крупный рогатый
жылқы	100,9	100,8	100,5	100,9	100,5	101,0	лошади
түйе	100,1	100,1	100,0	100,5	100,5	101,0	верблюды
қой	100,5	100,5	100,9	101,1	100,9	101,1	овцы
шошқа	101,9	99,5	100,6	99,5	99,0	98,7	свиньи
құс	101,0	100,3	99,1	100,3	100,7	99,9	птица
Шикі сүт	98,6	99,8	101,3	102,6	103,2	102,2	Молоко сырое
сиырдың	98,5	99,8	101,4	102,7	103,2	102,2	коровье
биенің	99,5	101,5	100,0	100,0	100,0	100,3	кобылье

Жалғасы

Продолжение

	Шілде Июль	Тамыз Август	Қыркүйек Сентябрь	Қазан Октябрь	Қараша Ноябрь	Желтоқсан Декабрь	
түйенің	100,8	100,7	100,3	101,5	102,6	102,3	верблюжье
Тауық жұмыртқасы	94,7	102,5	105,0	110,0	103,2	103,2	Яйца куриные
Қойдан қырқылған жүн	103,1	100,5	100,0	100,0	100,5	100,0	Шерсть стриженная с овцы

Жалғасы

Продолжение

	Қаңтар Январь	Ақпан Февраль	Наурыз Март	Сәуір Апрель	Мамыр Май	Маусым Июнь	
Өткен жылғы желтоқсанға К декабрю предыдущего года							
Дәнді дақылдар	98,9	99,6	100,0	100,4	99,5	98,5	Культуры зерновые
бидай	98,8	99,5	100,2	100,4	99,3	97,9	пшеница
қатты бидай	90,5	91,2	91,2	91,8	91,8	89,9	пшеница твердая
жұмсақ бидай	99,5	100,2	100,9	101,1	99,9	98,6	пшеница мягкая
жүгері	102,3	102,6	101,0	100,5	102,4	103,0	кукуруза
арпа	97,7	98,1	98,3	98,9	99,6	100,4	ячмень
қара бидай	100,0	100,0	100,0	100,0	93,5	93,5	рожь
сұлы	99,4	99,0	98,8	99,1	99,0	99,0	овес
тары	99,4	99,4	97,2	97,2	97,2	97,2	просо
қарақұмық	100,1	100,3	100,4	100,2	100,2	100,2	гречиха
Соя бұршақтары	100,5	101,2	101,4	102,5	102,6	102,6	Бобы соевые
Майлы тұқымдар	96,1	95,7	94,7	93,9	93,0	90,8	Семена масличные
күнбағыс							
тұқымдары	95,5	95,2	94,0	93,1	92,2	89,7	семена подсолнечника
мақсары тұқымдары	100,7	100,0	100,1	100,3	100,5	101,2	семена сафлора
Күріш	100,7	101,2	100,8	102,0	102,0	101,7	Рис
Көкөністер	95,1	95,5	95,8	95,7	94,8	93,1	Овощи
қырыққабат	88,5	88,9	88,9	88,7	89,0	88,7	капуста
қияр	102,5	100,9	102,2	103,9	100,7	93,2	огурцы
қызанақ	101,1	101,6	102,0	106,2	103,9	98,0	помидоры
асханалық сәбіз	97,9	98,6	99,6	100,0	100,0	99,6	морковь столовая
басты пияз	99,9	101,4	101,3	99,3	97,6	96,9	лук репчатый
асханалық қызылша	97,1	96,6	96,8	96,0	93,2	92,7	свекла столовая
Қауын және қарбыз	100,0	100,0	100,0	100,0	100,0	100,0	Дыни и арбузы
Картоп	99,5	98,1	94,3	92,0	89,1	88,9	Картофель
Мал және құс	101,9	102,5	103,2	104,2	104,9	105,0	Скот и птица
ірі қара							
мал	101,5	102,4	103,0	103,5	104,0	104,3	скот крупный рогатый
жылқы	101,7	103,5	103,5	104,2	105,5	105,9	лошади
түйе	100,0	100,7	101,1	102,0	103,1	103,8	верблюды
қой	101,4	102,6	104,6	106,5	109,1	109,8	овцы
шошқа	103,2	104,1	105,3	106,2	106,4	102,6	свиньи
құс	102,6	102,0	101,9	104,0	103,9	104,0	птица
Сүт	102,3	103,9	103,6	102,3	98,6	94,8	Молоко сырое
сиырдың	102,4	103,9	103,6	102,1	98,0	94,1	коровье
биенің	100,0	100,2	102,6	104,6	100,4	97,7	кобылье
түйенің	99,9	103,9	105,3	111,7	133,0	127,6	верблюжье
Тауық жұмыртқасы	102,8	98,8	101,5	104,4	92,9	79,6	Яйца куриные
Қойдан қырқылған жүн	100,6	100,9	101,1	101,4	101,6	102,5	Шерсть стриженная с овцы

Жалғасы

Продолжение

	Шілде Июль	Тамыз Август	Қыркүйек Сентябрь	Қазан Октябрь	Қараша Ноябрь	Желтоқсан Декабрь	
Дөңді дақылдар	98,7	101,1	105,6	122,1	135,5	140,0	Культуры зерновые
бидай	98,3	101,3	106,6	126,2	142,0	147,0	пшеница
қатты бидай	89,9	91,8	91,8	96,8	112,2	115,2	пшеница твердая
жұмсақ бидай	99,0	102,1	107,9	128,7	144,5	149,7	пшеница мягкая
жүгері	102,5	103,4	105,0	107,2	108,6	110,3	кукуруза
арпа	100,6	100,8	102,7	111,4	119,8	123,7	ячмень
қара бидай	93,5	93,5	94,1	94,1	94,1	95,0	рожь
сұлы	98,7	98,8	99,6	101,7	104,5	104,9	овес
тары	97,2	97,2	97,2	97,5	101,5	102,0	просо
қарақұмық	92,6	92,6	92,6	92,2	92,3	92,2	гречиха
Соя бұршақтары	100,7	101,8	102,8	105,5	111,6	117,3	Бобы соевые
Майлы тұқымдар	90,2	90,4	90,5	91,6	92,5	94,9	Семена масличные
күнбағыс тұқымдары	89,0	89,1	89,3	89,8	90,8	93,2	семена подсолнечника
мақсары тұқымдары	101,2	101,2	101,5	107,3	107,4	110,3	семена сафлора
Күріш	100,5	100,5	100,5	100,0	99,3	100,2	Рис
Көкөністер	92,1	92,1	95,0	102,5	102,1	105,3	Овощи
қырыққабат	89,0	89,6	92,8	103,4	102,1	106,3	капуста
қияр	87,1	82,5	88,8	100,5	101,0	108,0	огурцы
қызанақ	94,9	87,4	82,3	87,0	89,8	88,6	помидоры
асханалық сәбіз	99,7	101,5	106,9	111,1	113,2	116,4	морковь столовая
басты пияз	96,2	97,8	98,3	100,1	99,1	99,0	лук репчатый
асханалық қызылша	92,7	97,4	103,1	108,9	107,0	110,9	свекла столовая
Қауын және қарбыз	100,4	105,3	110,9	111,0	111,0	111,0	Дыни и арбузы
Картоп	88,3	90,0	92,1	94,6	95,7	98,6	Картофель
Мал және құс	105,9	106,5	106,9	107,6	108,4	109,2	Скот и птица
ірі қара мал	105,2	106,0	106,7	107,5	108,4	109,8	скот крупный рогатый
жылқы	106,8	107,6	108,2	109,1	109,7	110,8	лошади
түйе	103,9	104,0	104,0	104,6	105,1	106,1	верблюды
қой	110,3	110,9	111,9	113,1	114,1	115,4	овцы
шошқа	104,5	104,0	104,6	104,1	103,1	101,7	свиньи
құс	105,0	105,3	104,4	104,8	105,5	105,3	птица
Шикі сүт	93,4	93,3	94,5	97,0	100,0	102,3	Молоко сырое
сиырдың	92,7	92,5	93,8	96,3	99,3	101,5	коровье
биенің	97,2	98,7	98,7	98,7	98,7	99,0	кобылье
түйенің	128,5	129,4	129,8	131,7	135,1	138,2	верблюжье
Тауық жұмыртқасы	75,3	77,3	81,1	89,2	92,1	95,1	Яйца куриные
Қойдан қырқылған жүн	105,7	106,2	106,2	106,2	106,8	106,8	Шерсть стриженная с овцы

Жалғасы

Продолжение

	Қаңтар Январь	Ақпан Февраль	Наурыз Март	Сәуір Апрель	Мамыр Май	Маусым Июнь	
Өткен жылғы тиісті айға							
К соответствующему месяцу предыдущего года							
Дөңді дақылдар	79,6	76,7	76,2	75,5	74,3	72,6	Культуры зерновые
бидай	75,3	72,3	71,8	71,0	69,8	67,8	пшеница
қатты бидай	75,3	75,2	75,2	75,5	76,2	73,7	пшеница твердая
жұмсақ бидай	75,3	72,0	71,5	70,7	69,3	67,4	пшеница мягкая
жүгері	114,4	113,4	110,8	109,2	109,4	110,1	кукуруза
арпа	97,3	95,3	94,6	94,1	93,5	92,9	ячмень
қара бидай	92,3	92,3	92,3	92,0	86,0	86,0	рожь
сұлы	100,2	99,7	99,4	99,1	97,5	96,6	овес
тары	94,4	94,4	92,3	92,3	92,3	92,3	просо

Жалғасы

Продолжение

	Қаңтар Январь	Ақпан Февраль	Наурыз Март	Сәуір Апрель	Мамыр Май	Маусым Июнь	
қарақұмық	76,6	76,7	76,8	76,2	75,4	75,4	гречиха
Соя бұршақтары	108,9	109,1	109,4	110,3	108,0	105,9	Бобы соевые
Майлы тұқымдар	102,1	101,3	99,8	97,9	95,5	92,4	Семена масличные
күнбағыс тұқымдары	100,7	100,1	98,9	97,2	94,6	91,0	семена подсолнечника
мақсары тұқымдары	114,2	111,3	107,8	104,3	103,3	104,5	семена сафлора
Күріш	104,2	103,1	102,0	102,5	102,1	101,9	Рис
Көкөністер	84,7	81,6	79,5	78,1	76,6	75,4	Овощи
қырыққабат	71,0	67,0	64,0	62,5	62,4	62,2	капуста
қияр	97,1	95,1	95,6	101,3	99,1	93,6	огурцы
қызанақ	104,2	103,1	102,1	105,2	107,0	104,1	помидоры
асханалық сәбіз	79,0	78,6	78,2	78,2	75,9	75,3	морковь столовая
басты пияз	108,7	106,4	104,2	96,7	92,2	91,4	лук репчатый
асханалық ызылша	85,2	83,1	82,7	81,8	76,5	75,9	свекла столовая
Қауын және қарбыз	94,5	94,5	94,5	94,5	94,5	94,5	Дыни и арбузы
Картоп	82,5	77,3	73,5	71,2	69,2	68,8	Картофель
Мал және құс	116,3	115,8	113,7	113,6	112,9	111,1	Скот и птица
ірі қара							
мал	120,3	119,0	116,9	114,6	113,5	112,1	скот крупный рогатый
жылқы	115,8	116,5	115,7	114,2	114,3	113,7	лошади
түйе	123,2	123,6	121,8	117,9	117,4	115,6	верблюды
қой	128,3	127,9	126,6	125,7	125,5	124,3	овцы
шошқа	104,0	108,8	109,6	110,5	110,1	105,8	свињи
құс	102,9	102,8	99,5	103,9	103,7	101,3	птица
Шикі сүт	110,4	106,8	104,3	103,9	103,3	100,4	Молоко сырое
сиырдың	110,3	106,7	104,2	103,6	102,6	99,7	коровье
биенің	123,3	121,1	121,6	121,7	111,9	107,0	кобылье
түйенің	120,0	117,4	112,9	119,7	141,7	136,3	верблюжье
Тауық жұмыртқасы	98,4	99,8	100,8	95,1	94,8	97,6	Яйца куриные
Қойдан қырқылған жүн	118,9	119,3	119,5	119,8	120,2	116,2	Шерсть стриженная с овцы

Жалғасы

Продолжение

	Шілде Июль	Тамыз Август	Қыркүйек Сентябрь	Қазан Октябрь	Қараша Ноябрь	Желтоқсан Декабрь	
Денді дақылдар	72,7	74,7	84,4	111,9	131,4	140,0	Зерновые культуры
бидай	68,1	70,5	81,7	114,2	136,8	147,0	пшеница
қатты бидай	75,6	78,4	81,8	91,0	109,7	115,2	пшеница твердая
жұмсақ бидай	67,6	69,9	81,7	116,1	139,0	149,7	пшеница мягкая
жүгері	105,4	105,8	104,5	105,6	108,5	110,3	кукуруза
арпа	93,3	93,0	95,6	106,2	118,7	123,7	ячмень
қара бидай	88,1	89,0	91,8	93,6	94,1	95,0	рожь
сұлы	92,5	92,7	93,6	95,6	103,8	104,9	овес
тары	92,6	93,1	94,6	96,1	100,1	102,0	просо
қарақұмық	69,7	69,7	69,7	75,0	83,5	92,2	гречиха
Соя бұршақтары	102,7	103,8	104,3	106,9	110,2	117,3	Бобы соевые
Майлы тұқымдар	89,5	88,7	87,2	86,8	89,0	94,9	Семена масличные
күнбағыс тұқымдары	87,8	86,9	85,5	84,8	87,0	93,2	семена подсолнечника
мақсары тұқымдары	104,5	104,5	102,9	103,8	106,2	110,3	семена сафлора
Күріш	100,2	100,1	98,5	98,0	99,4	100,2	Рис
Көкөністер	74,1	77,4	84,2	96,6	100,1	105,3	Овощи
қырыққабат	62,5	67,3	76,5	94,4	99,6	106,3	капуста
қияр	84,0	84,5	91,0	100,5	101,1	108,0	огурцы
қызанақ	100,8	91,0	87,2	88,6	89,8	88,6	помидоры
асханалық сәбіз	75,2	80,4	85,0	97,2	107,5	116,4	морковь столовая

Жалғасы

Продолжение

	Шілде Июль	Тамыз Август	Қыркүйек Сентябрь	Қазан Октябрь	Қараша Ноябрь	Желтоқсан Декабрь	
басты пияз	89,7	90,2	94,4	98,7	98,1	99,0	лук репчатый
асханалық қызылша	75,9	85,5	90,6	101,4	103,9	110,9	свекла столовая
Қауын және қарбыз	92,7	96,8	111,7	111,0	111,0	111,0	Дыни и арбузы
Картоп	67,9	71,0	77,2	90,8	94,3	98,6	Картофель
Мал және құс	111,0	110,6	110,3	110,0	109,4	109,2	Скот и птица
ірі қара мал	111,6	111,6	111,6	110,7	109,9	109,8	скот крупный рогатый
жылқы	111,6	112,0	111,0	111,3	110,7	110,8	лошади
түйе	114,5	114,1	111,4	109,8	107,1	106,1	верблюды
қой	122,0	120,0	118,3	117,8	117,2	115,4	овцы
шошқа	107,6	105,8	108,5	106,0	103,5	101,7	свиньи
құс	103,2	103,3	102,4	103,8	104,3	105,3	птица
Сүт	100,9	101,7	101,8	102,3	103,3	102,3	Молоко сырое
сиырдың	100,1	100,9	100,9	101,6	102,6	101,5	коровье
биенің	104,6	102,5	101,8	98,7	98,7	99,0	кобылье
түйенің	137,6	145,9	143,6	139,2	136,0	138,2	верблюжье
Тауық жұмыртқасы	102,9	92,2	89,9	94,4	94,4	95,1	Яйца куриные
Қойдан қырқылған жүн	112,2	108,9	107,9	107,1	107,3	106,8	Шерсть стриженная с овцы

Жалғасы

Продолжение

	Қаңтар Январь	Ақпан Февраль	Наурыз Март	Сәуір Апрель	Мамыр Май	Маусым Июнь	
2005 жылғы желтоқсанға К декабрю 2005г.							
Дәнді дақылдар	176,5	177,7	84,8	179,1	177,7	175,9	Культуры зерновые
бидай	172,0	173,3	80,7	174,8	172,9	170,5	пшеница
қатты бидай	128,3	129,3	79,4	130,2	130,2	127,5	пшеница твердая
жұмсақ бидай	174,1	175,4	80,8	177,0	174,8	172,6	пшеница мягкая
жүгері	189,5	189,9	113,4	186,0	189,5	190,7	кукуруза
арпа	143,2	143,8	103,5	145,0	146,1	147,1	ячмень
қара бидай	141,4	141,4	96,1	141,4	132,2	132,2	рожь
сұлы	145,1	144,6	108,7	144,7	144,5	144,5	овес
тары	118,6	118,6	97,4	116,0	116,0	116,0	просо
қарақұмық	176,4	176,7	80,2	176,6	176,6	176,6	гречиха
Соя бұршақтары	152,6	153,6	110,2	155,7	155,9	155,8	Бобы соевые
Майлы тұқымдар	176,6	176,0	107,1	172,6	171,0	167,1	Семена масличные
күнбағыс тұқымдары	181,9	181,2	106,3	177,3	175,4	170,7	семена подсолнечника
мақсары тұқымдары	149,8	148,8	114,9	149,3	149,6	150,6	семена сафлора
Күріш	211,5	212,5	104,2	214,2	214,1	213,6	Рис
Көкөністер	164,7	165,3	91,2	165,8	164,2	161,2	Овощи
қырыққабат	119,7	120,3	79,3	120,0	120,4	119,9	капуста
қияр	220,1	216,6	101,0	223,0	216,1	200,2	огурцы
қызанақ	190,7	191,7	108,7	200,5	196,2	184,9	помидоры
асханалық сәбіз	140,3	141,3	83,8	143,3	143,4	142,8	морковь столовая
басты пияз	198,8	201,8	111,2	197,5	194,2	192,7	лук репчатый
асханалық қызылша	203,1	202,0	93,6	200,8	194,8	193,8	свекла столовая
Қауын және қарбыз	196,1	196,1	94,9	196,1	196,1	196,1	Дыни и арбузы
Картоп	176,5	174,1	86,3	163,2	158,1	157,6	Картофель
Мал және құс	210,9	212,2	121,7	215,8	217,2	217,3	Скот и птица
ірі қара мал	236,7	238,8	127,7	241,3	242,5	243,1	скот крупный рогатый
жылқы	217,5	221,4	120,5	222,8	225,5	226,4	лошади
түйе	186,6	187,7	126,3	190,2	192,2	193,5	верблюды
қой	219,9	222,5	137,4	231,0	236,7	238,1	овцы
шошқа	199,8	201,6	111,1	205,7	206,1	198,7	свиньи

Жалғасы

Продолжение

	Қаңтар Январь	Ақпан Февраль	Наурыз Март	Сәуір Апрель	Мамыр Май	Маусым Июнь	
құс	158,8	157,9	103,0	160,9	160,8	160,9	птица
Шикі сүт	215,6	219,0	119,6	215,5	207,9	199,7	Молоко сырое
сиырдың	215,5	218,8	119,4	214,9	206,2	198,1	коровье
биенің	196,9	197,2	129,0	206,0	197,8	192,4	кобылье
түйенің	264,8	275,3	131,3	295,9	352,4	338,0	верблюжье
Тауық жұмыртқасы	129,9	124,8	101,0	131,9	117,4	100,6	Яйца куриные
Қойдан қырқылған жүн	142,1	142,6	120,9	143,3	143,6	144,8	Шерсть стриженная с овцы

Жалғасы

Продолжение

	Шілде Июль	Тамыз Август	Қыркүйек Сентябрь	Қазан Октябрь	Қараша Ноябрь	Желтоқсан Декабрь	
Денді дақылдар	176,1	180,4	188,4	218,0	241,9	249,9	Культуры зерновые
бидай	171,1	176,3	185,6	219,8	247,2	256,0	пшеница
қатты бидай	127,5	130,1	130,1	137,3	159,0	163,3	пшеница твердая
жұмсақ бидай	173,2	178,6	188,8	225,2	252,9	262,0	пшеница мягкая
жүгері	189,9	191,4	194,4	198,5	201,0	204,3	кукуруза
арпа	147,5	147,8	150,5	163,4	175,6	181,4	ячмень
қара бидай	132,2	132,2	133,0	133,0	133,0	134,4	рожь
сұлы	144,1	144,3	145,5	148,5	152,5	153,2	овес
тары	116,0	116,0	116,0	116,3	121,1	121,7	просо
қарақұмық	163,2	163,2	163,2	162,5	162,6	162,4	гречиха
Соя бұршақтары	153,0	154,7	156,1	160,2	169,5	178,2	Бобы соевые
Майлы тұқымдар	165,9	166,1	166,5	168,4	170,1	174,5	Семена масличные
күнбағыс тұқымдары	169,3	169,7	170,0	171,0	172,9	177,4	семена подсолнечника
мақсары тұқымдары	150,6	150,6	151,1	159,6	159,8	164,1	семена сафлора
Күріш	211,1	211,1	211,1	210,0	208,5	210,5	Рис
Көкөністер	159,5	159,4	164,5	177,4	176,8	182,3	Овощи
қырыққабат	120,4	121,2	125,5	139,9	138,1	143,8	капуста
қияр	186,9	177,1	190,6	215,7	216,8	231,8	огурцы
қызанақ	179,1	165,0	155,3	164,1	169,4	167,3	помидоры
асханалық сәбіз	142,8	145,4	153,1	159,2	162,2	166,9	морковь столовая
басты пияз	191,4	194,6	195,6	199,1	197,2	196,9	лук репчатый
асханалық қызылша	193,8	203,8	215,5	227,7	223,7	231,8	свекла столовая
Қауын және қарбыз	196,9	206,4	217,6	217,7	217,7	217,7	Дыни и арбузы
Картоп	156,7	159,7	163,4	167,8	169,7	174,9	Картофель
Мал және құс	219,3	220,4	221,3	222,7	224,3	226,2	Скот и птица
ірі қара мал	245,1	247,0	248,7	250,5	252,8	255,9	скот крупный рогатый
жылқы	228,4	230,2	231,3	233,4	234,7	237,0	лошади
түйе	193,8	194,0	194,0	195,1	196,0	197,9	верблюды
қой	239,3	240,5	242,6	245,2	247,6	250,3	овцы
шошқа	202,5	201,4	202,6	201,6	199,6	197,0	свины
құс	162,5	163,0	161,6	162,2	163,2	163,0	птица
Шикі сүт	196,9	196,5	199,2	204,4	210,8	215,5	Молоко сырое
сиырдың	195,2	194,8	197,5	202,7	209,2	213,8	коровье
биенің	191,4	194,3	194,3	194,4	194,4	194,9	кобылье
түйенің	340,6	342,9	344,1	349,1	358,1	366,3	верблюжье
Тауық жұмыртқасы	95,2	97,6	102,5	112,7	116,4	120,2	Яйца куриные
Қойдан қырқылған жүн	149,3	150,1	150,1	150,1	150,9	151,0	Шерсть стриженная с овцы

Жалғасы

Продолжение

	Қаңтар Январь	Ақпан Февраль	Наурыз Март	Сәуір Апрель	Мамыр Май	Маусым Июнь	
2010 жылғы желтоқсанға К декабрю 2010 г.							
Денді дақылдар	83,9	84,4	84,8	85,1	84,4	83,5	Культуры зерновые
бидай	79,6	80,2	80,7	80,9	80,0	79,0	пшеница
қатты бидай	78,8	79,4	79,4	79,9	79,9	78,3	пшеница твердая
жұмсақ бидай	79,7	80,3	80,8	81,0	80,0	79,0	пшеница мягкая
жүгері	114,9	115,1	113,4	112,8	114,9	115,6	кукуруза
арпа	102,8	103,3	103,5	104,1	104,9	105,6	ячмень
қара бидай	96,1	96,1	96,1	96,1	89,8	89,8	рожь
сұлы	109,4	109,0	108,7	109,1	109,0	108,9	овес
тары	99,6	99,6	97,4	97,4	97,4	97,4	просо
қарақұмық	79,9	80,0	80,2	80,0	80,0	80,0	гречиха
Соя бұршақтары	109,2	109,9	110,2	111,4	111,5	111,5	Бобы соевые
Майлы тұқымдар	108,7	108,3	107,1	106,2	105,3	102,8	Семена масличные
күнбағыс тұқымдары	107,9	107,6	106,3	105,2	104,1	101,3	семена подсолнечника
мақсары тұқымдары	115,5	114,7	114,9	115,1	115,3	116,1	семена сафлора
Күріш	104,1	104,6	104,2	105,5	105,4	105,2	Рис
Көкөністер	90,5	90,9	91,2	91,1	90,3	88,6	Овощи
қырыққабат	79,0	79,4	79,3	79,2	79,5	79,1	капуста
қияр	101,3	99,7	101,0	102,7	99,5	92,1	огурцы
қызанақ	107,7	108,2	108,7	113,2	110,8	104,4	помидоры
асханалық сәбіз	82,3	82,9	83,8	84,1	84,1	83,8	морковь столовая
басты пияз	109,7	111,3	111,2	109,0	107,1	106,3	лук репчатый
асханалық қызылша	93,9	93,4	93,6	92,9	90,1	89,6	свекла столовая
Қауын және қарбыз	94,9	94,9	94,9	94,9	94,9	94,9	Дыни и арбузы
Картоп	91,1	89,8	86,3	84,2	81,5	81,3	Картофель
Мал және құс	120,2	120,9	121,7	123,0	123,8	123,8	Скот и птица
ірі қара мал	125,8	126,9	127,7	128,3	128,9	129,2	скот крупный рогатый
жылқы	118,4	120,5	120,5	121,3	122,8	123,2	лошади
түйе	124,9	125,7	126,3	127,3	128,7	129,6	верблюды
қой	133,2	134,7	137,4	139,9	143,3	144,2	овцы
шошқа	108,8	109,8	111,1	112,0	112,3	108,2	свиньи
құс	103,7	103,1	103,0	105,1	105,0	105,1	птица
Шикі сүт	118,1	120,0	119,6	118,0	113,9	109,4	Молоко сырое
сиырдың	118,0	119,8	119,4	117,7	112,9	108,5	коровье
биенің	125,8	126,0	129,0	131,6	126,3	122,9	кобылье
түйенің	124,5	129,5	131,3	139,2	165,8	159,0	верблюжье
Тауық жұмыртқасы	102,4	98,3	101,0	104,0	92,5	79,2	Яйца куриные
Қойдан қырқылған жүн	120,3	120,7	120,9	121,3	121,6	122,6	Шерсть стриженная с овцы

Жалғасы

Продолжение

	Шілде Июль	Тамыз Август	Қыркүйек Сентябрь	Қазан Октябрь	Қараша Ноябрь	Желтоқсан Декабрь	
Денді дақылдар	83,6	85,7	89,5	103,5	114,9	118,7	Культуры зерновые
бидай	79,2	81,6	85,9	101,7	114,5	118,5	пшеница
қатты бидай	78,3	79,9	79,9	84,3	97,6	100,3	пшеница твердая
жұмсақ бидай	79,3	81,7	86,4	103,1	115,8	119,9	пшеница мягкая
жүгері	115,1	116,0	117,8	120,3	121,9	123,8	кукуруза
арпа	105,9	106,2	108,1	117,3	126,1	130,3	ячмень
қара бидай	89,8	89,8	90,4	90,4	90,4	91,3	рожь
сұлы	108,7	108,8	109,7	111,9	115,0	115,5	овес
тары	97,4	97,4	97,4	97,7	101,7	102,2	просо
қарақұмық	73,9	73,9	73,9	73,6	73,7	73,6	гречиха

	Шілде Июль	Тамыз Август	Қыркүйек Сентябрь	Қазан Октябрь	Қараша Ноябрь	Желтоқсан Декабрь	
Соя бұршақтары	109,5	110,7	111,7	114,6	121,3	127,5	Бобы соевые
Майлы тұқымдар	102,1	102,3	102,5	103,6	104,7	107,4	Семена масличные
күнбағыс тұқымдары	100,5	100,7	100,9	101,5	102,6	105,3	семена подсолнечника
мақсары тұқымдары	116,1	116,1	116,5	123,0	123,2	126,5	семена сафлора
Күріш	104,0	104,0	104,0	103,4	102,7	103,6	Рис
Көкөністер	87,7	87,7	90,4	97,6	97,2	100,3	Овощи
қырыққабат	79,5	80,0	82,8	92,3	91,1	94,9	капуста
қияр	86,0	81,5	87,7	99,3	99,8	106,7	огурцы
қызанақ	101,1	93,2	87,7	92,7	95,7	94,5	помидоры
асханалық сәбіз	83,8	85,3	89,8	93,4	95,2	97,9	морковь столовая
басты пияз	105,6	107,4	107,9	109,8	108,8	108,6	лук репчатый
асханалық қызылша	89,6	94,2	99,7	105,3	103,5	107,2	свекла столовая
Қауын және қарбыз	95,3	99,9	105,3	105,4	105,4	105,4	Дыни и арбузы
Картоп	80,8	82,4	84,3	86,6	87,6	90,2	Картофель
Мал және құс	124,9	125,6	126,1	126,9	127,8	128,9	Скот и птица
ірі қара мал	130,3	131,3	132,3	133,2	134,4	136,1	скот крупный рогатый
жылқы	124,3	125,3	125,9	127,1	127,7	129,0	лошади
түйе	129,7	129,9	129,9	130,6	131,2	132,5	верблюды
қой	144,9	145,7	146,9	148,5	149,9	151,6	овцы
шошқа	110,3	109,7	110,3	109,8	108,7	107,3	свиньи
құс	106,1	106,4	105,5	105,9	106,6	106,5	птица
Шикі сүт	107,9	107,7	109,1	112,0	115,5	118,1	Молоко сырое
сиырдың	106,9	106,7	108,1	111,0	114,5	117,1	коровье
биенің	122,3	124,1	124,1	124,2	124,2	124,5	кобылье
түйенің	160,2	161,3	161,8	164,2	168,5	172,3	верблюжье
Тауық жұмыртқасы	75,0	76,9	80,8	88,8	91,7	94,7	Яйца куриные
Қойдан қырқылған жүн	126,4	127,1	127,1	127,1	127,8	127,8	Шерсть стриженная с овцы

Ауылшаруашылық өнімінің жекелеген түрлерін өткізу бағасының индексі
Индекс цен реализации на отдельные виды продукции сельского хозяйства

кезең соңына, өткен жылғы желтоқсанға пайызбен

на конец периода, в процентах к декабрю предыдущего года

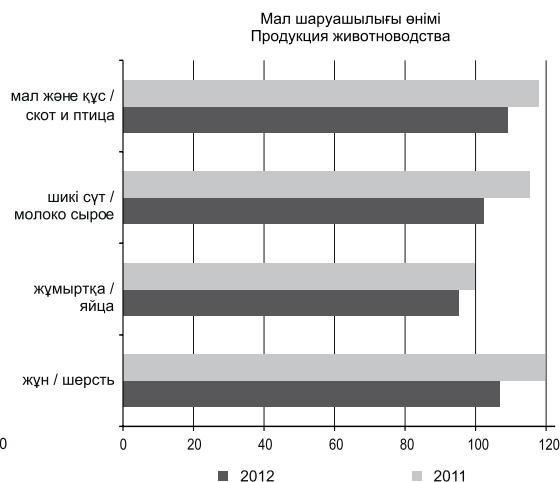
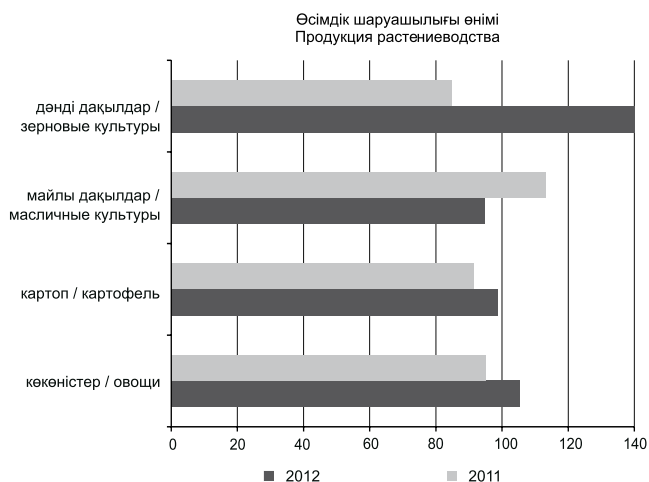

1.8 Ауылшаруашылық құралымдарының өндірістік-техникалық мақсаттағы өнімдері мен қызметтерін сатып алу бағасының индексі
Индекс цен приобретения продукции производственно-технического назначения и услуг сельскохозяйственными формированиями

өткен жылға пайызбен

в процентах к предыдущему году

	2008	2009	2010	2011	2012	
Ауылшаруашылық құралымдары сатып алған өндірістік-техникалық мақсаттағы өнімдер мен оларға көрсетілген қызметтер	122,6	97,0	115,3	115,7	103,9	Продукция производственно-технического назначения, приобретенная сельхозформированиями, и оказанные им услуги
өнеркәсіп өнімі	124,3	95,8	115,7	115,7	103,9	продукция промышленная
ауылшаруашылық құралымдарына көрсетілген қызметтері	107,2	104,9	111,7	115,3	105,6	услуги, оказанные сельхозформированиям
сатып алынған ауылшаруашылық өнімі	116,4	106,5	110,7	117,2	98,5	приобретенная продукция сельского хозяйства
Негізгі өндірістік қорларды құратын ресурстар	107,1	107,4	107,6	108,2	104,1	Ресурсы, составляющие основные производственные фонды
Өндірістік айналым қорларын құратын ресурстар	125,5	95,1	115,9	116,3	103,9	Ресурсы, составляющие оборотные производственные фонды

Ауылшаруашылық өнімін өткізу және ауылшаруашылық құралымдарының өнеркәсіп өнімі мен қызметтерін сатып алу бағасының индексі
Индекс цен реализации на продукцию сельского хозяйства и приобретения сельхозформированиями промышленной продукции и услуг

өткен жылға пайызбен

в процентах к предыдущему году

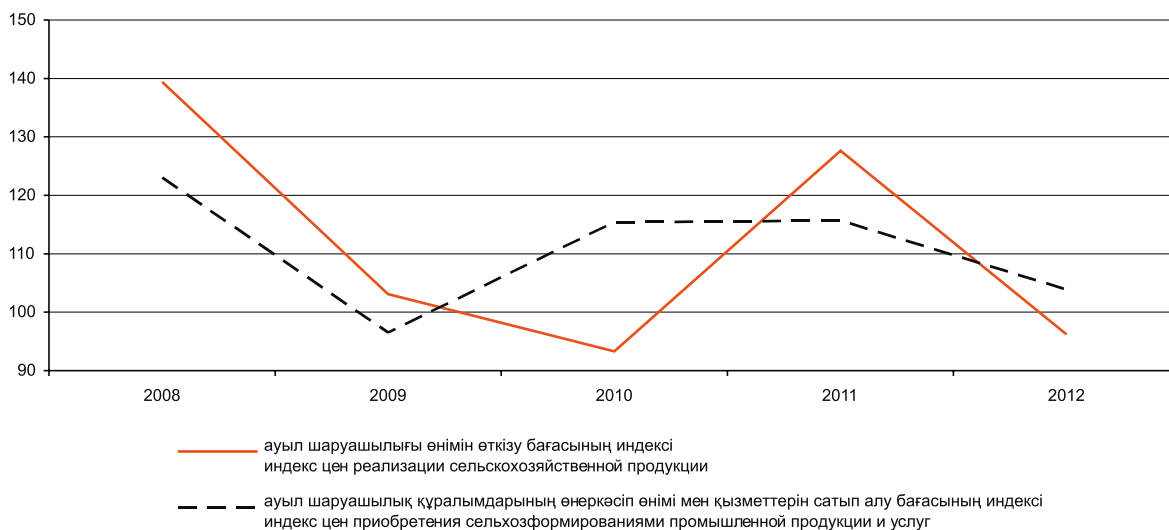

1.9 Ауылшаруашылық құралымдары сатып алған өнеркәсіп өнімі мен қызметтерінің негізгі түрлері бағасының индексі

Индекс цен на основные виды промышленной продукции и услуг, приобретенные сельскохозяйственными формированиями

өткен жылға пайызбен

в процентах к предыдущему году

	2008	2009	2010	2011	2012	
Сатып алынған өнеркәсіп өнімі						Приобретенная промышленная продукция
ауыл және орман шаруашылығына арналған машиналар	107,1	108,0	107,9	107,9	104,0	машины для сельского и лесного хозяйства
тракторлар	107,7	105,6	106,7	107,9	102,4	тракторы
автомобильдер	104,0	106,2	107,2	105,7	99,7	автомобили
Резеңке шиналар және камералар	106,4	110,3	109,3	116,3	100,4	Шины и камеры резиновые
Ауылшаруашылығына арналған машина бөлшектері	110,0	110,8	107,8	113,1	100,0	Части машин для сельского хозяйства
Тыңайтқыштар мен азоттық қоспалар	112,9	118,5	106,1	106,7	110,2	Удобрения и соединения азотные
азоттық тыңайтқыштар	108,2	113,0	106,1	106,7	110,7	азотные удобрения
Фосфорлық тыңайтқыштар	114,8	102,2	106,4	107,1	113,6	фосфорные удобрения
калий тыңайтқыштары	109,2	103,0	99,5	105,0	110,2	калийные удобрения
Пестицидтер және агрохимия өнімдері	104,5	109,5	108,4	108,5	101,1	Пестициды и агрохимические продукты
инсектицидтер	100,6	109,2	103,3	105,3	84,4	инсектициды
гербицидтер	105,1	112,8	109,7	109,0	102,7	гербициды
өңуге қарсы құралдар, есімдіктің өсуін реттеуіштер	101,3	118,8	105,0	125,1	93,4	средства против прорастания, регуляторы роста растений
дезинфекция құралдары	111,7	117,3	106,6	105,0	100,0	средства дезинфекционные
фунгицидтер	102,0	95,0	103,9	105,3	100,0	фунгициды
Ауылшаруашылық жануарларына арналған дайын азықтар	117,3	91,9	103,5	116,7	97,1	Корма готовые для животных сельскохозяйственных
шошқаға арналған дайын жемшөп	124,0	102,6	98,3	101,9	106,5	корма готовые для свиней
ірі қара малға арналған дайын жемшөп	108,1	98,5	112,8	114,9	102,3	корма готовые для скота крупного рогатого
үй құсына арналған дайын жемшөп	117,4	90,8	103,5	116,7	97,1	корма готовые для птицы домашней
Өзге де өнеркәсіп өнімдері						Прочая промышленная продукция
сүрек және сүректен жасалған бұйымдар	112,0	110,8	111,5	145,3	103,1	древесина и изделия из древесины
металл емес минералдық бұйымдар	109,2	87,2	106,0	109,7	108,5	изделия минеральные неметаллические
негізгі металдар	129,3	95,1	101,3	107,5	98,5	металлы основные
дайын металл бұйымдар, машиналар мен жабдықтардан басқа	110,0	100,2	113,9	114,2	104,5	изделия металлические готовые, кроме машин и оборудования
Энергия ресурстары	130,4	92,2	121,0	116,9	105,5	Энергоресурсы
Мұнай өңдеу өнімдері	132,4	89,5	118,0	114,0	102,0	Продукты переработки нефти
бензин	121,1	87,2	110,9	122,2	101,7	бензин
газойл (дизельдік отын)	125,7	91,3	121,9	113,3	133,3	газойли (дизельное топливо)
отындық мазут	117,5	107,4	125,6	100,1	102,8	мазут топочный

Жалғасы

Продолжение

	2008	2009	2010	2011	2012	
сұйытылған пропан мен бутан	128,6	92,0	117,1	105,5	110,2	пропан и бутан сжиженный
Тас көмір	128,2	111,9	110,2	115,0	97,7	Уголь каменный
Табиғи газ	123,8	105,6	118,5	107,7	110,5	Газ природный
Электр энергиясы	119,0	104,9	124,5	120,4	109,5	Электроэнергия
Ауыл шаруашылық құралымдарына көрсетілген қызметтері						Услуги, оказанные сельхозформированиям
агромелиоративті жұмыстар жүргізу бойынша қызметтер орман және ауылшаруашылығына арналған машиналарды жөндеу және техникалық қызмет көрсету бойынша қызметтер	106,5	101,3	105,7	110,4	...	услуги по проведению работ агромелиоративных
автомобильдерді жөндеу және техникалық қызмет көрсетулер	110,5	119,9	108,4	110,3	112,7	услуги по ремонту и техническому обслуживанию машин для сельского и лесного хозяйства
автомобиль көлігінің жүк тасымалдау бойынша қызметтері	107,7	105,4	113,1	113,3	108,1	услуги по техническому обслуживанию и ремонту средств автотранспортных
почталық, курьерлік және байланыс қызметтері	108,0	99,4	113,3	117,3	104,6	услуги автомобильного транспорта по грузовым перевозкам
ветеринарлық қызметтері	101,8	102,2	108,6	102,0	99,3	услуги почтовые, курьерские и связи
Сатып алынған ауылшаруашылық өнімі						Приобретенная продукция сельского хозяйства
тұқымдар мен отырғызылатын материалдар	109,6	103,6	103,9	115,3	...	услуги ветеринарные
жемшөп	121,2	111,1	112,3	117,6	86,1	семена и посадочный материал
тірі малдар	114,9	99,4	112,7	118,9	104,8	корма
	109,7	108,4	106,7	115,3	109,0	животные живые

1.10 Ауылшаруашылық өнімін өткізудің орташа бағасы Средние цены реализации на продукцию сельского хозяйства

тоннасына теңгемен

в тенге за тонну

	2008	2009	2010	2011	2012	
Кезең соңына На конец периода						
Дәнді дақылдар						Культуры зерновые
бидай	27 235	19 344	26 196	22 069	31 860	пшеница
қатты бидай	31 540	28 262	30 298	32 240	35 321	пшеница твевдая
жұмсақ бидай	26 985	18 828	25 959	21 480	31 659	пшеница мягкая
жүгері	24 265	22 642	23 297	29 667	30 284	кукуруза
арпа	19 243	14 496	14 609	17 615	21 475	ячмень
қара бидай	19 180	20 235	20 304	20 970	26 408	рожь
сұлы	13 230	13 106	12 270	19 843	19 733	овес
тары	15 126	15 440	14 499	24 325	27 817	просо
қарақұмық	31 854	30 495	50 110	79 428	72 331	гречиха
Бұршақ	30654	28 957	34 547	33 665	36 736	Горох
Соя бұршақтары	42 519	44 802	47 607	51 842	61 406	Бобы соевые
Майлы тұқымдар						Семена масличные
күнбағыс тұқымдары	46 432	40 449	53 039	68 003	61 291	семена подсолнечника
мақсары тұқымдары	26 053	26 996	27 362	31 447	35 958	семена сафлора

	2008	2009	2010	2011	2012	
Күріш	37 675	46 004	44 362	33 573	36 756	Рис
Көкөністер						Овожи
қырыққабат	33 539	30 858	38 363	36 238	38 242	капуста
қияр	91 728	54 653	60 541	61 162	84 099	огурцы
қызанақ	50 572	46 182	57 978	70 081	111 715	помидоры
асханалық сәбіз	51 344	35 039	54 211	49 100	56 506	морковь столовая
басты пияз	29 788	29 388	35 060	40 283	39 280	лук репчатый
асханалық қызылша	52 715	39 647	48 523	50 360	53 044	свекла столовая
Темекі	200 000	251 666	230 000	225 000	369 327	Табак
Қант қызылшасы	7 191	8 849	10 081	10 006	11 140	Сахарная свекла
Мақта	57 235	50 887	99 455	77 871	72 208	Хлопок
Қауын және қарбыз	16 087	16 025	19 066	18 836	22 849	Дыни и арбузы
Картоп	50 622	41 343	52 085	49 612	48 054	Картофель
Кесіп алынған гүлдер (мың дана)	65864	66 203	44 391	83 563	150 000	Цветы срезанные (тыс.штук)
Жеміс-жидек						Плоды и ягоды
дәнекті жемістер	46 237	51 132	70 063	71 081	77 867	плоды косточковые
шекілдеуікті жемістер	55 751	51 518	67 933	73 639	82 419	плоды семечковые
жеміс дақылдарының жидектері	143 895	158 374	182 321	234 271	245 441	плоды культур ягодных
Жүзім	35 510	38 827	49 821	53 071	80 839	Виноград
Мал және құс (тірілей салмақта)						Скот и птица (в живом весе)
ірі қара мал	241 990	258 344	286 311	351 759	399 127	скот крупный рогатый
жылқы	282 044	313 577	350 603	457 989	490 762	лошади
түйе	217 559	229 928	275 257	498 138	525 551	верблюды
қой	224 157	235 885	262 198	343 823	397 705	овцы
шошқа	259 277	274 490	310 455	326 670	381 518	свины
құс	202 514	207 233	219 405	223 454	236 242	птица
Шикі сүт						Молоко сырое
сиырдың	46 224	44 992	55 590	66 879	69 040	коровье
биенің	152 249	152 749	232 082	291 997	290 083	кобылье
түйенің	129 327	138 152	176 006	308 734	406 383	верблюжье
Бал	591 007	751 763	841 618	917 809	1 017 990	Мед
Тауық жұмыртқасы (мың данасына)	13 641	12 264	12 308	12 531	12 297	Яйца куриные (за тыс. штук)
Қойдан қырқылған жүн (нақты салмақта)	100 433	102 446	108 909	140 692	153809	Шерсть стриженная с овцы (в физической массе)
Елтірілі қозы терісі (мың данасына)	525 471	527 512	523 217	488 349	499 039	Шкурки ягнят смушковых (за тыс. штук)
Жылына орта есеппен В среднем за год						
Дәнді дақылдар						Культуры зерновые
бидай	26 983	25 665	21 830	28 995	26 917	пшеница
қатты бидай	25 987	30 740	27 930	35 916	29 531	пшеница твердая
жұмсақ бидай	26 774	25 371	20 868	27 907	25 546	пшеница мягкая
жүгері	21 266	23 279	22 541	27 094	28 933	кукуруза
арпа	17 925	18 479	13 599	17 001	18 641	ячмень
қара бидай	18 249	21 139	19 915	21 005	25 286	рожь
сұлы	12 028	13 486	12 201	19 500	18 978	овес
тары	15 056	15 771	14 492	25 037	26 808	просо
қарақұмық	31 151	34 392	32 951	90 076	72 910	гречиха
Бұршақ	28234	31 288	27 887	35 567	35 235	Горох
Соя бұршақтары	38 802	45 312	46 125	50 747	55 520	Бобы соевые

Жалғасы

Продолжение

	2008	2009	2010	2011	2012	
Майлы тұқымдар						Семена масличные
күнбағыс тұқымдары	40 504	42 369	43 599	66 685	60 570	семена подсолнечника
мақсары тұқымдары	22 850	28 002	26 863	31 230	33 197	семена сафлора
Күріш	32 271	45 582	46 558	34 629	36 808	Рис
Көкөністер						Овощи
қырыққабат	33 912	34 949	33 701	45 095	34 222	капуста
қияр	81 886	47 338	55 373	62 682	76 136	огурцы
қызанақ	50 372	48 543	53 639	66 150	113 574	помидоры
асханалық сәбіз	46 830	48 024	40 566	58 962	51 288	морковь столовая
басты пияз	25 995	31 902	31 568	41 056	39 314	лук репчатый
асханалық қызылша	46 874	51 432	42 113	55 036	48 401	свекла столовая
Темекі	190 065	251 666	230 000	226 000	493 816	Табак
Қант қызылшасы	7 493	8 020	9 430	10 333	10 033	Сахарная свекла
Мақта	60 365	52 055	99 127	92 646	76 695	Хлопок
Қауын және қарбыз	15 802	16 025	17 594	19 444	20 679	Дыни и арбузы
Картоп	44 524	46 310	45 059	60 450	46 039	Картофель
Кесіп алынған гүлдер (мың дана)	59880	70 995	56 239	83 340	166 667	Цветы срезанные (тыс.штук)
Жеміс-жидек						Фрукты и ягоды
сүйекті жемістер	46 237	49 186	63 054	70 253	75 329	плоды косточковые
шекілдеуікті жемістер	55 945	49 450	55 445	72 455	71 731	плоды семечковые
жеміс дақылдарының жидектері	135 120	158 042	180 991	216 280	245 441	плоды культур ягодных
Жүзім	32 910	34 274	45 152	53 531	73 825	Виноград
Мал және құс (тірілей салмақта)						Скот и птица (в живом весе)
ірі қара мал	212 564	253 817	276 294	327 427	383 355	скот крупный рогатый
жылқы	263 955	308 000	333 783	414 132	472 437	лошади
түйе	204 278	227 522	252 577	419 389	510 114	верблюды
қой	208 966	233 126	248 177	311 865	379 074	овцы
шошқа	259 024	268 128	302 372	319 142	389 833	свины
құс	195 104	208 203	214 330	225 731	233 895	птица
Шикі сүт						Молоко сырое
сиырдың	41 256	42 703	47 555	63 180	66 264	коровье
биенің	138 865	158 255	179 225	269 294	291 710	кобылье
түйенің	126 655	133 664	160 419	270 056	366 419	верблюжье
Бал	428 001	655 568	835 932	893 122	1 016 933	Мед
Тауық жұмыртқасы (мың данасына)	12 576	11 302	11 293	11 864	11 803	Яйца куриные (за тыс. штук)
Қойдан қырқылған жүн (нақты салмақта)	99 458	103 060	107 003	125 120	149 483	Шерсть стриженная с овцы (в физической массе)
Елтірілі қозы терісі (мың данасына)	525 471	527 512	522 687	423 565	495 655	Шкурки ягнят смушковых (за тыс. штук)

1.11 2012 жылы ауылшаруашылық өнімін өткізу орташа бағасы
Средние цены реализации на продукцию сельского хозяйства в 2012 году

тоннасына теңгемен

в тенге за тонну

	Қаңтар Январь	Ақпан Февраль	Наурыз Март	Сәуір Апрель	Мамыр Май	Маусым Июнь	
Дәнді дақылдар							Культуры зерновые
бидай	21 151	21 310	21 445	21 497	21 257	20 972	пшеница
қатты бидай	27 513	27 724	27 724	27 921	27 928	27 346	пшеница твердая
жұмсақ бидай	20 783	20 939	21 082	21 125	20 871	20 603	пшеница мягкая
жүгері	28 098	28 162	27 734	27 581	28 100	28 271	кукуруза
арпа	16 953	17 022	17 054	17 164	17 289	17 415	ячмень
қара бидай	27 790	27 790	27 790	27 790	25 981	25 981	рожь
сұлы	18 694	18 625	18 575	18 635	18 612	18 610	овес
тары	27 109	27 109	26 507	26 507	26 507	26 507	просо
қарақұмық	78 545	78 681	78 811	78 654	78 638	78 638	гречиха
Соя бұршақтары	52 605	52 956	53 097	53 650	53 730	53 702	Бобы соевые
Майлы тұқымдар							Семена масличные
күнбағыс тұқымдары	62 854	62 633	61 874	61 282	60 629	58 996	семена подсолнечника
мақсары тұқымдары	32 838	32 612	32 650	32 724	32 778	32 997	семена сафлора
Күріш	36 928	37 107	36 960	37 409	37 394	37 305	Рис
Көкөністер							Овощи
қырыққабат	31 840	31 985	31 974	31 913	32 025	31 893	капуста
ашық жерде өсірілген қияр	51 361	51 361	51 361	51 361	51 361	51 361	огурцы открытого грунта
жабық жерде өсірілген қияр	255 257	246 351	253 463	262 959	245 053	203 578	огурцы закрытого грунта
ашық жерде өсірілген қызанақ	77 333	77 333	77 333	77 333	77 333	77 333	помидоры открытого грунта
жабық жерде өсірілген қызанақ	274 946	277 442	279 669	300 704	289 329	259 614	помидоры закрытого грунта
асханалық сәбіз	47 515	47 858	48 342	48 535	48 544	48 342	морковь столовая
басты пияз	39 656	40 242	40 198	39 399	38 732	38 432	лук репчатый
асханалық қызылша	46 480	46 213	46 313	45 944	44 570	44 340	свекла столовая
Қауын және қарбыз	20 586	20 586	20 586	20 586	20 586	20 586	Дыни и арбузы
Картоп	48 492	47 828	45 963	44 836	43 431	43 303	Картофель
Мал және құс (тірілей салмақта)							Скот и птица (в живом весе)
ірі қара мал	369 146	372 391	374 589	376 424	378 179	379 100	скот крупный рогатый
жылқы	450 545	458 429	458 440	461 464	467 106	468 894	лошади
түйе	495 455	498 603	500 850	505 005	510 528	513 973	верблюды
қой	349 511	353 551	360 635	367 089	376 096	378 358	овцы
шошқа	387 025	390 476	395 084	398 372	399 217	384 811	свиньи
құс	230 125	228 816	228 539	233 272	233 053	233 297	птица
Шикі сүт							Молоко сырое
сиырдың	69 596	70 650	70 423	69 385	66 597	63 972	коровье
биенің	293 051	293 502	300 559	306 533	294 333	286 316	кобылье
түйенің	293 774	305 418	309 707	328 355	390 977	375 029	верблюжье
Бал	1 014 818	1 014 818	1 014 818	1 014 818	1 017 990	1 017 990	Мед
Тауық жұмыртқасы (мың данасына)	13 298	12 772	13 124	13 502	12 017	10 291	Яйца куриные (за тыс. штук)
Қойдан қырқылған жүн (нақты салмақта)	144 808	145 279	145 485	145 953	146 325	147 518	Шерсть стриженная с овцы (в физической массе)
Елтірілі қозы терісі (мың данасына)	481 136	488 060	488 619	488 619	489 109	489 109	Шкурки ягнят смушковых (за тыс. штук)

Жалғасы

Продолжение

	Шілде Июль	Тамыз Август	Қыркүйек Сентябрь	Қазан Октябрь	Қараша Ноябрь	Желтоқсан Декабрь	
Денді дақылдар							Культуры зерновые
бидай	21 043	21 683	22 826	27 026	30 406	31 860	пшеница
қатты бидай	27 346	27 913	27 913	29 442	34 107	35 321	пшеница твердая
жұмсақ бидай	20 679	21 322	22 532	26 886	30 192	31 659	пшеница мягкая
жүгері	28 148	28 382	28 817	29 423	29 806	30 284	кукуруза
арпа	17 457	17 500	17 819	19 340	20 791	21 475	ячмень
қара бидай	25 981	25 981	26 138	26 138	26 138	26 408	рожь
сұлы	18 567	18 583	18 736	19 124	19 645	19 733	овес
тары	26 507	26 507	26 507	26 590	27 684	27 817	просо
қарақұмық	72 670	72 670	72 670	72 367	72 421	72 331	гречиха
Соя бұршақтары	52 737	53 313	53 803	55 210	58 418	61 406	Бобы соевые
Майлы тұқымдар							Семена масличные
күнбағыс тұқымдары	58 520	58 633	58 737	59 078	59 753	61 291	семена подсолнечника
мақсары тұқымдары	32 997	32 997	33 110	34 978	35 022	35 958	семена сафлора
Күріш	36 868	36 868	36 868	36 671	36 406	36 756	Рис
Көкөністер							Овощи
қырыққабат	32 031	32 242	33 385	37 194	36 724	38 242	капуста
ашық жерде өсірілген қияр	52 659	52 251	57 342	66 824	66 824	66 824	огурцы открытого грунта
жабық жерде өсірілген қияр	161 156	138 284	141 839	148 614	151 594	190 435	огурцы закрытого грунта
ашық жерде өсірілген қызанақ	77 462	76 211	70 355	69 102	69 103	69 103	помидоры открытого грунта
жабық жерде өсірілген қызанақ	243 878	210 469	202 204	229 115	243 074	237 435	помидоры закрытого грунта
асханалық сәбіз	48 360	49 242	51 855	53 913	54 929	56 506	морковь столовая
басты пияз	38 172	38 817	39 021	39 713	39 333	39 280	лук репчатый
асханалық қызылша	44 340	46 623	49 310	52 110	51 196	53 044	свекла столовая
Қауын және қарбыз	20 672	21 670	22 839	22 849	22 849	22 849	Дыни и арбузы
Картоп	43 052	43 872	44 907	46 116	46 628	48 054	Картофель
Мал және құс (тірілей салмақта)							Скот и птица (в живом весе)
ірі қара мал	382 355	385 244	387 982	390 733	394 267	399 127	скот крупный рогатый
жылқы	472 998	476 761	479 119	483 435	485 996	490 762	лошади
түйе	514 562	515 255	515 288	518 065	520 575	525 551	верблюды
қой	380 328	382 233	385 594	389 725	393 401	397 705	овцы
шошқа	392 138	390 156	392 324	390 489	386 669	381 518	свиньи
құс	235 523	236 249	234 232	235 051	236 597	236 242	птица
Шикі сүт							Молоко сырое
сиырдың	63 034	62 899	63 767	65 459	67 543	69 040	коровье
биенің	284 909	289 120	289 120	289 263	289 263	290 083	кобылье
түйенің	377 881	380 474	381 740	387 332	397 352	406 383	верблюжье
Бал	1 017 990	1 017 990	1 017 990	1 017 990	1 017 990	1 017 990	Мед
Тауық жұмыртқасы (мың данасына)	9 744	9 991	10 490	11 537	11 911	12 297	Яйца куриные (за тыс. штук)
Қойдан қырқылған жүн (нақты салмақта)	152 141	152 907	152 913	152 921	153 739	153 809	Шерсть стриженная с овцы (в физической массе)
Елтірілі қозы терісі (мың данасына)	494 983	494 983	497 592	497 592	498 312	499 039	Шкурки ягнят смушковых (за тыс. штук)

1.12 2012 жылы ауылшаруашылық өнімінің жекелеген түрлерін өткізу бағасының ара салмағы
Соотношение цен реализации на отдельные виды продукции сельского хозяйства в 2012 году

пайызбен в процентах

	Қаңтар Январь	Ақпан Февраль	Наурыз Март	Сәуір Апрель	Мамыр Май	Маусым Июнь	
Бидай	100,0	100,0	100,0	100,0	100,0	100,0	Пшеница
Арпа	80,2	79,9	79,5	79,8	81,3	83,0	Ячмень
Сұлы	88,4	87,4	86,6	86,7	87,6	88,7	Овес
Қарақұмық	371,4	369,2	367,5	365,9	369,9	375,0	Гречиха
Күріш	174,6	174,1	172,3	174,0	175,9	177,9	Рис
Қырыққабат	150,5	150,1	149,1	148,5	150,7	152,1	Капуста
Асханалық сәбіз	224,6	224,6	225,4	225,8	228,4	230,5	Морковь столовая
Басты пияз	187,5	188,8	187,4	183,3	182,2	183,3	Лук репчатый
Картоп	229,3	224,4	214,3	208,6	204,3	206,5	Картофель
Ірі қара мал	100,0	100,0	100,0	100,0	100,0	100,0	Скот крупный рогатый
Жылқы	122,1	123,1	122,4	122,6	123,5	123,7	Лошади
Қой	94,7	94,9	96,3	97,5	99,4	99,8	Овцы
Шошқа	104,8	104,9	105,5	105,8	105,6	101,5	Свиньи
Құс	62,3	61,4	61,0	62,0	61,6	61,5	Птица
Шикі сүт	18,9	19,0	18,8	18,4	17,6	16,9	Молоко сырое
Тауық жұмыртқасы	3,6	3,4	3,5	3,6	3,2	2,7	Яйца куриные
Қойдан қырқылған жүн	39,2	39,0	38,8	38,8	38,7	38,9	Шерсть стриженная с овцы

Жалғасы

Продолжение

	Шілде Июль	Тамыз Август	Қыркүйек Сентябрь	Қазан Октябрь	Қараша Ноябрь	Желтоқсан Декабрь	
Бидай	100,0	100,0	100,0	100,0	100,0	100,0	Пшеница
Арпа	83,0	80,7	78,1	71,6	68,4	67,4	Ячмень
Сұлы	88,2	85,7	82,1	70,8	64,6	61,9	Овес
Қарақұмық	345,3	335,1	318,4	267,8	238,2	227,0	Гречиха
Күріш	175,2	170,0	161,5	135,7	119,7	115,4	Рис
Қырыққабат	152,2	148,7	146,3	137,6	120,8	120,0	Капуста
Асханалық сәбіз	229,8	227,1	227,2	199,5	180,7	177,4	Морковь столовая
Басты пияз	181,4	179,0	170,9	146,9	129,4	123,3	Лук репчатый
Картоп	204,6	202,3	196,7	170,6	153,4	150,8	Картофель
Ірі қара мал	100,0	100,0	100,0	100,0	100,0	100,0	Скот крупный рогатый
Жылқы	123,7	123,8	123,5	123,7	123,3	123,0	Лошади
Қой	99,5	99,2	99,4	99,7	99,8	99,6	Овцы
Шошқа	102,6	101,3	101,1	99,9	98,1	95,6	Свиньи
Құс	61,6	61,3	60,4	60,2	60,0	59,2	Птица
Шикі сүт	16,5	16,3	16,4	16,8	17,1	17,3	Молоко сырое
Тауық жұмыртқасы	2,5	2,6	2,7	3,0	3,0	3,1	Яйца куриные
Қойдан қырқылған жүн	39,8	39,7	39,4	39,1	39,0	38,5	Шерсть стриженная с овцы

2. Орман шаруашылығының, ағаш дайындаудың өнімдері және осы саладағы қызметтері бағасының деңгейі мен серпіні

Уровень и динамика цен на продукцию лесного хозяйства, лесозаготовок и услуги в этих областях

Соңғы үш жылда орман шаруашылығы өнімдері мен қызметтеріне бағаның серпіні түрлі бағытта байқалды: 2010 жылы – 4,1%, 2011 жылы – 8,8%-ға жоғарылады, 2012 жылы – 0,8%-ға төмендеді. 2010 жылы өңделмеген сүрек 4,2%, 2011 жылы – 35,8%, 2012 жылы – 10,5%-ға қымбаттады. 2012 жылы оның негізгі түрлерінен баға қылқан жапырақ тұқымды бөренелерге – 16,9% (2011 жылы – 52,1%, 2010 жылы – 0,5%), ағаш отынына – 6,3% (2011 жылы – 18,3%, 2010 жылы – 7,7%), жапырақ тұқымды бөренелерге – 3,5%-ға (2011 жылы – 7,1%, 2010 жылы – 2,1%) едәуір өсті. Соңғы үш жылдың бағалық тенденциялары орман шаруашылығындағы қызмет көрсетулер бағасына да әсер етті. Соңғы екі жыл бойы оларға бағаның 2010 жылы – 3,5%, 2011 жылы – 1,2%-ға жоғарылағанынан кейін, олар 2012 жылы – 4%-ға төмендеді. Орман питомниктері қызметтеріне баға 2010 жылы – 1,9%, 2011 жылы – 1,5%, 2012 жылы – 5,6%-ға жоғарылады. Орман шаруашылығы және ағаш дайындау саласындағы қызметтері 2010 жылы – 7,1%, 2011 жылы – 1,2%-ға қымбат, ал 2012 жылы – 5,4%-ға арзан болды.

За последние три года наблюдалась разнонаправленная динамика цен на продукцию и услуги лесного хозяйства: 2010г. – повышение на 4,1%, 2011г. – на 8,8%, 2012г. – снижение на 0,8%. Древесина необработанная в 2010г. подорожала на 4,2%, 2011г. – на 35,8%, 2012г. – на 10,5%. Из основных ее видов в 2012г. более всего выросли цены на бревна хвойных пород на 16,9% (в 2011г. – на 52,1%, 2010г. – на 0,5%), топливо древесное – на 6,3% (в 2011г. – на 18,3%, 2010г. – на 7,7%), бревна лиственных пород – на 3,5% (в 2011г. – на 7,1%, 2010г. – на 2,1%). Ценовые тенденции последних трех лет отразились и на ценах на услуги лесного хозяйства. Повышение цен на них в течение последних двух лет – в 2010г. на 3,5%, 2011г. – на 1,2%, в 2012г. сменилось их снижением – на 4%. Цены на услуги лесопитомников в 2010 году увеличились на 1,9%, 2011г. – на 1,5%, 2012г. – на 5,6%. Услуги в области лесоводства и лесозаготовок в 2010г. стали дороже на 7,1%, 2011г. – на 1,2%, а в 2012г. – дешевле на 5,4%.

Орман шаруашылығының, ағаш дайындаудың өнімдері және осы саладағы қызметтерге өндіруші кәсіпорындар бағасының өзгеруі
Изменение цен предприятий-производителей на продукцию лесного хозяйства, лесозаготовок и услуги в этих областях

кезең соңына, өткен жылғы желтоқсанға пайызбен, өсуі+, төмендеуі-

на конец периода, в процентах к декабрю предыдущего года, прирост+, снижение-



2.1 Орман шаруашылығының, ағаш дайындаудың өнімдері және осы саладағы қызметтерге өндіруші кәсіпорындар бағасының индексі
Индекс цен предприятий-производителей на продукцию лесного хозяйства, лесозаготовок и услуги в этих областях

пайызбен

в процентах

	2008	2009	2010	2011	2012	
Кезең соңына, өткен жылғы желтоқсанға						
На конец периода, к декабрю предыдущего года						
Орман шаруашылығының, ағаш дайындаудың өнімдері және осы саладағы қызметтер	110,1	104,3	104,1	108,8	99,2	Продукция лесного хозяйства, лесозаготовок и услуги в этих областях
Орман өсіру және ағаш дайындау	110,7	104,6	103,9	Лесоводство и лесозаготовки
Өңделмеген сүрек	109,8	105,0	104,2	135,8	110,5	Древесина необработанная
Қылқан жапырақ тұқымды бөренелер	109,4	105,8	100,5	152,1	116,9	Бревна хвойных пород
Жапырақ тұқымды бөренелер, тропикалық тұқымдылардан басқа	100,0	105,5	102,1	107,1	103,5	Бревна лиственных пород, кроме тропических пород
Ағаш отыны	111,4	104,2	107,7	118,3	106,3	Топливо древесное
Орман шаруашылығындағы қызмет көрсетулер	112,0	101,1	103,5	101,2	96,0	Услуги в лесном хозяйстве
Орман питомниктерінің қызметтері	118,5	101,6	101,9	101,5	105,6	Услуги лесопитомников
Орман шаруашылығы саласындағы қызметтер (орман шаруашылығы және ағаш дайындау)	100,2	100,0	107,1	101,2	94,6	Услуги в области лесного хозяйства (лесоводства и лесозаготовок)

Жалғасы

Продолжение

	2008	2009	2010	2011	2012	
Өткен жылға К предыдущему году						
Орман шаруашылығының, ағаш дайындаудың өнімдері және осы саладағы қызметтер	109,6	106,1	104,7	108,4	100,6	Продукция лесного хозяйства, лесозаготовок и услуги в этих областях
Орман өсіру және ағаш дайындау	110,1	106,4	104,7	Лесоводство и лесозаготовки
Өңделмеген сүрек	110,2	106,1	105,0	132,6	112,2	Древесина необработанная
Қылқан жапырақ тұқымды бөренелер	116,9	105,3	102,3	148,2	114,9	Бревна хвойных пород
Жапырақ тұқымды бөренелер, тропикалық тұқымдылардан басқа	100,1	100,8	106,4	106,9	103,8	Бревна лиственных пород, кроме тропических пород
Ағаш отыны	108,5	107,2	106,9	115,1	111,4	Топливо древесное
Орман шаруашылығындағы қызмет көрсетулер	106,3	106,0	103,5	101,6	97,3	Услуги в лесном хозяйстве
Орман питомниктерінің қызметтері	109,6	109,0	102,1	103,2	103,1	Услуги лесопитомников
Орман шаруашылығы саласындағы қызметтер (орман шаруашылығы және ағаш дайындау)	100,2	100,0	106,4	101,2	96,3	Услуги в области лесного хозяйства (лесоводства и лесозаготовок)
Кезең соңына, 2005 жылғы желтоқсан = 100 На конец периода, декабрь 2005г. = 100						
Орман шаруашылығының, ағаш дайындаудың өнімдері және осы саладағы қызметтер	123,4	128,8	134,0	145,8	144,6	Продукция лесного хозяйства, лесозаготовок и услуги в этих областях
Орман өсіру және ағаш дайындау	124,7	130,4	135,5	Лесоводство и лесозаготовки
Өңделмеген сүрек	124,3	130,4	135,9	184,5	203,9	Древесина необработанная
Қылқан жапырақ тұқымды бөренелер	136,9	144,8	145,6	221,5	258,9	Бревна хвойных пород
Жапырақ тұқымды бөренелер, тропикалық тұқымдылардан басқа	100,4	105,9	108,1	115,7	119,8	Бревна лиственных пород, кроме тропических пород
Ағаш отыны	122,8	128,0	137,8	163,1	173,4	Топливо древесное
Орман шаруашылығындағы қызмет көрсетулер	120,6	122,0	126,2	127,7	122,7	Услуги в лесном хозяйстве
Орман питомниктерінің қызметтері	128,5	130,5	133,0	134,9	142,4	Услуги лесопитомников
Орман шаруашылығы саласындағы қызметтер (орман шаруашылығы және ағаш дайындау)	100,6	100,6	107,8	109,0	103,1	Услуги в области лесного хозяйства (лесоводства и лесозаготовок)

Жалғасы

Продолжение

	2011	2012	
Кезең соңына, 2010 жылғы желтоқсан = 100 На конец периода, декабрь 2010г. = 100			
Орман шаруашылығының, ағаш дайындаудың өнімдері және осы саладағы қызметтер	108,8	107,9	Продукция лесного хозяйства, лесозаготовок и услуги в этих областях
Өңделмеген сүрек	135,8	150,0	Древесина необработанная
Қылқан жапырақ тұқымды бөренелер	152,1	177,8	Бревна хвойных пород
Жапырақ тұқымды бөренелер, тропикалық тұқымдылардан басқа	107,1	110,8	Бревна лиственных пород, кроме тропических пород
Ағаш отыны	118,3	125,8	Топливо древесное

Жалғасы

Продолжение

	2011	2012	
Орман шаруашылығындағы қызмет көрсетулер	101,2	97,2	Услуги в лесном хозяйстве
Орман питомниктерінің қызметтері	101,5	107,1	Услуги лесопитомников
Орман шаруашылығы саласындағы қызметтер (орман шаруашылығы және ағаш дайындау)	101,2	95,7	Услуги в области лесного хозяйства (лесоводства и лесозаготовок)

Орман шаруашылығының, ағаш дайындаудың өнімдері және осы саладағы қызметтерге өндіруші кәсіпорындар бағасының өзгеруі
Изменение цен предприятий-производителей на продукцию лесного хозяйства, лесозаготовок и услуги в этих областях

өткен жылғы желтоқсанға пайызбен, өсуі+
в процентах к декабрю предыдущего года, прирост+

2005 жылғы желтоқсанға пайызбен, өсуі+
в процентах к декабрю 2005г., прирост+

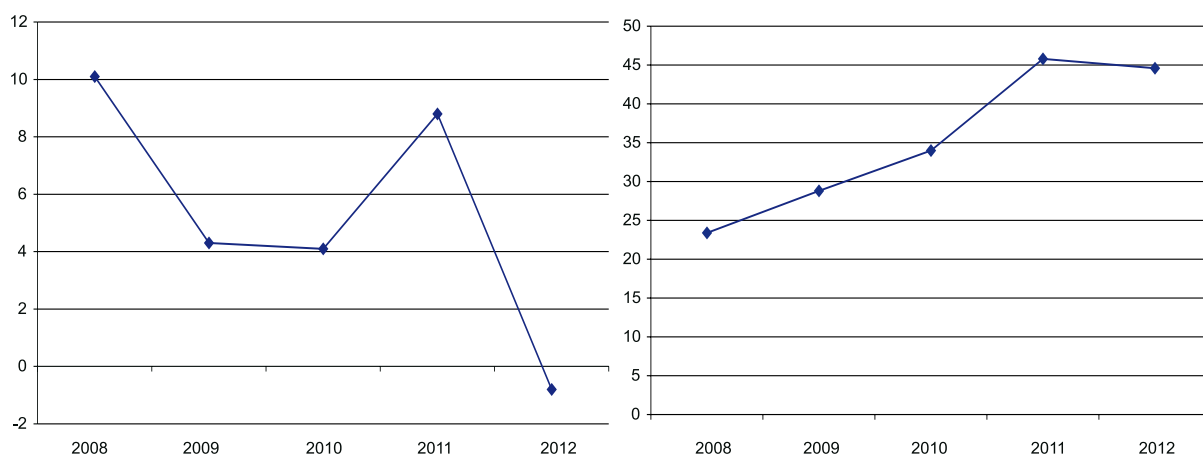

2.2 2012 жылы орман шаруашылығының, ағаш дайындаудың өнімдері және осы саладағы қызметтерге өндіруші кәсіпорындар бағасының индексі
Индекс цен предприятий-производителей на продукцию лесного хозяйства, лесозаготовок и услуги в этих областях в 2012 году

пайызбен

в процентах

	Орман шаруашылығының, ағаш дайындаудың өнімдері және осы саладағы қызметтер Продукция лесного хозяйства, лесозаготовок и услуги в этих областях	Өңделмеген сүрек Древесина необработанная	Орман шаруашылығындағы қызмет көрсетулер Услуги в лесном хозяйстве	
Өткен тоқсанға				
К предыдущему кварталу				
I тоқсан	99,1	100,6	98,9	I квартал
II тоқсан	99,7	106,7	97,7	II квартал
III тоқсан	99,6	100,2	99,4	III квартал
IV тоқсан	100,1	100,0	100,1	IV квартал
Өткен жылғы тиісті кезеңге				
К соответствующему периоду предыдущего года				
I тоқсан	106,7	130,8	99,8	I квартал

Жалғасы

Продолжение

	Орман шаруашылығының, ағаш дайындаудың өнімдері және осы саладағы қызметтер Продукция лесного хозяйства, лесозаготовок и услуги в этих областях	Өңделмеген сүрек Древесина необработанная	Орман шаруашылығындағы қызмет көрсетулер Услуги в лесном хозяйстве	
II тоқсан	100,4	112,4	97,1	II квартал
I жарты-жылдық	103,5	120,6	98,4	I полугодие
III тоқсан	97,2	102,6	96,2	III квартал
9 ай	101,3	113,8	97,7	9 месяцев
IV тоқсан	98,5	107,7	96,0	IV квартал
Жыл	100,6	112,2	97,3	Год
Тоқсан ішінде За квартал				
I тоқсан	99,4	104,8	97,9	I квартал
II тоқсан	99,7	105,2	98,0	II квартал
III тоқсан	100,1	100,3	100,0	III квартал
IV тоқсан	100,1	100,0	100,1	IV квартал

2.3 2012 жылы орман шаруашылығының, ағаш дайындаудың өнімдері және осы саладағы қызметтерге өндіруші кәсіпорындар бағасының индексі
Индекс цен предприятий-производителей на продукцию лесного хозяйства, лесозаготовок и услуги в этих областях в 2012 году

пайызбен

в процентах

	Орман шаруашылығының, ағаш дайындаудың өнімдері және осы саладағы қызметтер Продукция лесного хозяйства, лесозаготовок и услуги в этих областях	Өңделмеген сүрек Древесина необработанная	Орман шаруашылығындағы қызмет көрсетулер Услуги в лесном хозяйстве	
Өткен айға К предыдущему месяцу				
Қаңтар	100,0	100,4	99,9	Январь
Ақпан	100,0	104,2	98,8	Февраль
Наурыз	99,3	100,2	99,1	Март
Сәуір	100,5	105,1	99,2	Апрель
Мамыр	99,7	100,0	99,6	Май
Маусым	99,4	100,1	99,2	Июнь
Шілде	100,0	100,2	100,0	Июль
Тамыз	100,0	100,0	100,0	Август
Қыркүйек	100,0	100,1	100,0	Сентябрь
Қазан	100,0	100,0	100,0	Октябрь
Қараша	100,0	100,0	100,0	Ноябрь
Желтоқсан	100,0	100,0	100,0	Декабрь
Өткен жылғы желтоқсанға К декабрю предыдущего года				
Қаңтар	100,0	100,4	99,9	Январь
Ақпан	100,0	104,6	98,8	Февраль
Наурыз	99,4	104,8	97,9	Март
Сәуір	99,9	110,2	97,1	Апрель
Мамыр	99,6	110,2	96,7	Май
Маусым	99,0	110,3	95,9	Июнь
Шілде	99,1	110,5	95,9	Июль

Жалғасы

Продолжение

	Орман шаруашылығының, ағаш дайындаудың өнімдері және осы саладағы қызметтер Продукция лесного хозяйства, лесозаготовок и услуги в этих областях	Өңделмеген сүрек Древесина необработанная	Орман шаруашылығындағы қызмет көрсетулер Услуги в лесном хозяйстве	
Тамыз	99,1	110,5	95,9	Август
Қыркүйек	99,1	110,6	95,9	Сентябрь
Қазан	99,1	110,6	96,0	Октябрь
Қараша	99,1	110,5	96,0	Ноябрь
Желтоқсан	99,2	110,5	96,0	Декабрь
Өткен жылғы тиісті айға				
К соответствующему месяцу предыдущего года				
Қаңтар	108,8	136,3	101,1	Январь
Ақпан	108,1	139,0	99,7	Февраль
Наурыз	103,5	119,3	98,7	Март
Сәуір	103,8	124,6	97,8	Апрель
Мамыр	100,4	112,1	97,1	Май
Маусым	97,3	102,7	96,2	Июнь
Шілде	97,3	102,7	96,3	Июль
Тамыз	97,3	102,6	96,3	Август
Қыркүйек	97,1	102,4	96,1	Сентябрь
Қазан	97,1	102,3	96,1	Октябрь
Қараша	99,2	110,7	96,0	Ноябрь
Желтоқсан	99,2	110,5	96,0	Декабрь
Өткен жылғы тиісті кезеңге				
К соответствующему периоду предыдущего года				
Қаңтар	108,8	136,3	101,1	Январь
Ақпан	108,5	137,7	100,4	Февраль
Наурыз	106,7	130,8	99,8	Март
Сәуір	106,0	129,1	99,3	Апрель
Мамыр	104,8	125,2	98,9	Май
Маусым	103,5	120,6	98,4	Июнь
Шілде	102,6	117,6	98,1	Июль
Тамыз	101,9	115,4	97,9	Август
Қыркүйек	101,3	113,8	97,7	Сентябрь
Қазан	100,9	112,5	97,5	Октябрь
Қараша	100,7	112,3	97,4	Ноябрь
Желтоқсан	100,6	112,2	97,3	Декабрь
2010 жылғы желтоқсан=100				
Декабрь 2010г.=100				
Қаңтар	108,8	136,3	101,1	Январь
Ақпан	108,8	142,1	99,9	Февраль
Наурыз	108,1	142,3	99,0	Март
Сәуір	108,7	149,6	98,2	Апрель
Мамыр	108,4	149,7	97,8	Май
Маусым	107,7	149,7	97,1	Июнь
Шілде	107,8	150,0	97,1	Июль
Тамыз	107,8	150,0	97,1	Август
Қыркүйек	107,8	150,1	97,1	Сентябрь
Қазан	107,8	150,1	97,1	Октябрь
Қараша	107,9	150,1	97,1	Ноябрь
Желтоқсан	107,9	150,0	97,2	Декабрь

Орман шаруашылығының, ағаш дайындаудың өнімдері және осы саладағы қызметтерге өндіруші кәсіпорындар бағасының өзгеруі
Изменение цен предприятий-производителей на продукцию лесного хозяйства, лесозаготовок и услуги в этих областях

кезең соңына, өткен жылғы желтоқсанға пайызбен,
өсуі+, төмендеуі-

на конец периода, в процентах к декабрю предыдущего года,
прирост+, снижение-

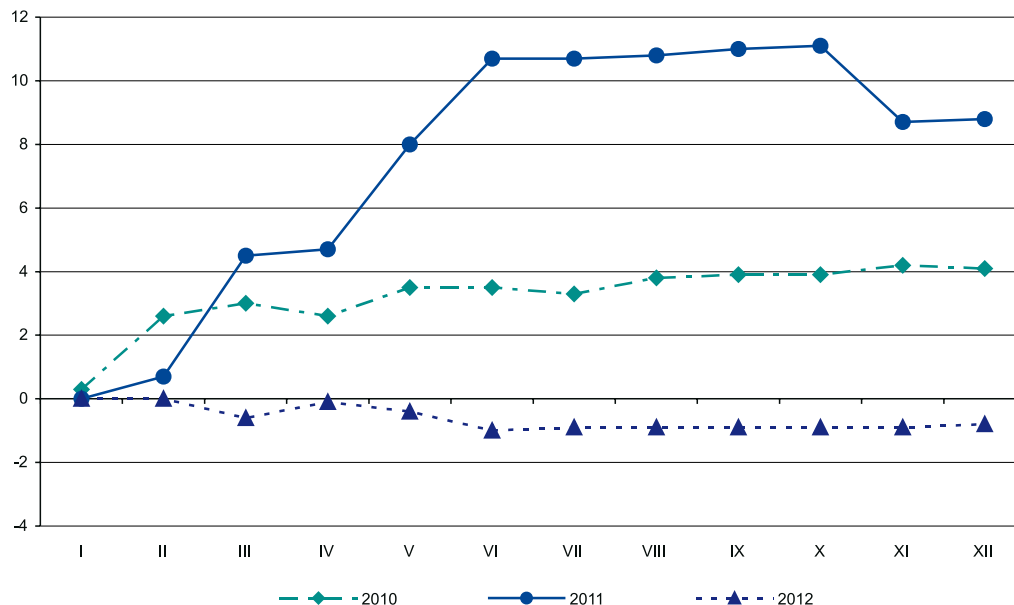

2.4 Орман шаруашылығының, ағаш дайындаудың өнімдері және осы саладағы қызметтерге өндіруші кәсіпорындар бағасының индексі
Индекс цен предприятий-производителей на продукцию лесного хозяйства, лесозаготовок и услуги в этих областях

кезең соңына, өткен жылғы желтоқсанға пайызбен

на конец периода, в процентах к декабрю предыдущего года

	2008	2009	2010	2011	2012	
Орман шаруашылығының, ағаш дайындаудың өнімдері және осы саладағы қызметтер	110,1	104,3	104,1	108,8	99,2	Продукция лесного хозяйства, лесозаготовок и услуги в этих областях
Өңделмеген сүрек	109,8	105,0	104,2	135,8	110,5	Древесина необработанная
Қылқан жапырақ тұқымды беренелер	109,4	105,8	100,5	152,1	116,9	Бревна хвойных пород
Аралау үшін кесілген ағаш материалдары	109,7	108,3	100,7	152,6	102,8	Лесоматериалы круглые для распиловки
қарағай	113,8	116,6	99,5	237,8	103,1	сосна
майқарағай	106,6	98,5	102,3	105,6	102,1	пихта
балқарағай	...	98,9	104,2	108,3	102,1	лиственница
Аршуға және сүргілеуге арналған кесілген ағаш материалдары	...	121,9	100,0	166,1	180,9	Лесоматериалы круглые для лущения и строгания
қарағай	...	121,9	100,0	166,1	180,9	сосна
Қайта өңдеуге пайдаланылатын кесілген ағаш материалдары	107,3	100,0	100,0	89,9	83,5	Лесоматериалы круглые, используемые для переработки

	2008	2009	2010	2011	2012	
қарағай	100,0	100,0	100,0	89,9	83,5	сосна
майқарағай	109,4	100,0	100,0	пихта
Жапырақ тұқымды бөренелер, тропикалық тұқымдылардан басқа	100,0	105,5	102,1	107,1	103,5	Бревна лиственных пород, кроме тропических пород
Аралау үшін кесілген ағаш материалдары	100,0	105,8	102,1	107,1	103,5	Лесоматериалы круглые для распиловки
қайың	100,1	100,0	101,7	117,8	99,7	береза
көктерек	100,0	100,0	104,6	114,1	105,7	осина
терек	100,0	122,4	100,0	100,0	100,0	тополь
Аршуға және сүргілеуге арналған кесілген ағаш материалдары	100,0	100,0	Лесоматериалы круглые для лущения и строгания
көктерек	100,0	100,0	осина
Қайта өңдеуге пайдаланылатын кесілген ағаш материалдары	100,0	139,9	Лесоматериалы круглые, используемые для переработки
көктерек	100,0	осина
терек	100,0	139,9	тополь
Ағаш отыны	111,4	104,2	107,7	118,3	106,3	Топливо древесное
Жасыл орман	112,8	92,9	107,0	124,7	102,4	Зеленый лес
қайың	114,5	91,6	106,3	115,4	102,1	береза
көктерек	110,0	91,2	108,8	139,4	101,6	осина
терек	100,0	100,0	114,8	102,3	100,0	тополь
балқарағай	100,0	100,0	111,9	111,6	109,5	лиственница
қарағай	113,2	114,3	112,9	127,1	102,3	сосна
майқарағай	106,3	98,7	105,4	113,8	120,0	пихта
Өртеңдер	104,7	120,1	110,3	130,9	102,9	Погорельник
қайың	105,2	123,6	110,9	136,3	105,2	береза
көктерек	121,4	125,5	113,0	95,3	98,1	осина
терек	100,0	100,0	106,3	100,0	100,9	тополь
балқарағай	100,0	100,0	108,0	122,4	100,7	лиственница
қарағай	102,4	106,0	105,4	128,5	101,7	сосна
майқарағай	128,2	97,3	пихта
Қуағаштар	109,8	107,0	105,7	101,3	88,4	Сухостой
қайың	113,0	103,7	107,2	100,3	73,8	береза
көктерек	109,9	115,0	101,9	100,1	100,2	осина
терек	...	125,0	114,9	107,7	100,1	тополь
балқарағай	100,0	100,0	118,7	100,0	120,2	лиственница
қарағай	100,0	115,9	99,8	103,4	101,7	сосна
майқарағай	107,2	99,1	102,7	153,2	107,4	пихта
Сексеуіл	100,0	165,2	101,9	105,4	119,3	Саксаул
Орман шаруашылығындағы қызмет көрсетулер	112,0	101,1	103,5	101,2	96,0	Услуги в лесном хозяйстве
Орман питомниктерінің қызметтері	118,5	101,6	101,9	101,5	105,6	Услуги лесопитомников
Ағаш және бұта тұқымдылардың екпелері мен көшеттерін өсіру бойынша қызметтер	118,5	101,6	101,9	101,5	105,6	Услуги по выращиванию сеянцев и саженцев древесных и кустарниковых пород
шырша	119,9	99,6	101,3	102,2	113,0	ель
қарағай	122,3	102,6	100,0	97,5	105,0	сосна
майқарағай	100,0	100,0	100,0	пихта
балқарағай	100,0	100,0	100,0	...	100,0	лиственница
қайың	121,1	106,9	100,0	102,5	103,2	береза
терек	161,5	103,7	106,0	100,2	102,4	тополь
емен	236,5	100,0	100,0	100,3	101,7	дуб
ағаш тәрізді тал сексеуіл	259,3	124,7	127,2	113,6	111,0	ива древовидная
	101,1	100,8	саксаул

Жалғасы

Продолжение

	2008	2009	2010	2011	2012	
Орман шаруашылығы саласындағы қызметтер (орман шаруашылығы және ағаш дайындау)	100,2	100,0	107,1	101,2	94,6	Услуги в области лесного хозяйства (лесоводства и лесозаготовок)
Орман шаруашылығы саласындағы қызметтер	100,8	94,7	Услуги в области лесоводства
Орман өсіру бойынша қызметтер (көшеттерді отырғызу, қосымша отырғызу, басқа жерге қайта отырғызу, сирету)	99,5	100,3	Услуги по выращиванию леса (посадка, подсадка, пересадка саженцев, прореживание и т.д.)
шырша	100,0	100,0	ель
қарағай	100,0	100,0	сосна
қайың	100,0	100,0	береза
терек	100,0	100,4	тополь
ағаш тәрізді тал	100,0	100,0	ива древовидная
сексеуіл	98,3	100,4	саксаул
Орман қорын қорғау және күзету бойынша қызметтер	100,2	77,7	Услуги по охране и защите лесного фонда
Өртке қарсы іс-шараларды ұйымдастыру, орман өрттерін болдырмау, оларды уақытында анықтау және жою бойынша қызметтер	105,3	97,9	Услуги по противопожарному обустройству, предупреждению лесных пожаров, своевременному их обнаружению и ликвидации
Орман шаруашылығы саласындағы өзге де қызметтер	100,2	100,0	Услуги в области лесоводства прочие
Орман шаруашылығын басқару бойынша қызметтер	100,0	100,0	Услуги по управлению лесным хозяйством
Орман шаруашылығы саласындағы өзге де қызметтер	101,3	...	Услуги в области лесоводства прочие
Ағаш дайындау саласындағы қызметтер	100,2	100,0	107,1	117,1	89,7	Услуги в области лесозаготовок
Көбінесе орман шегінде сүйретіп тасу жұмыстарымен бірге беренелерді тасымалдау бойынша қызметтер	101,9	100,0	107,1	111,6	97,6	Услуги по транспортированию бревен в сочетании с работами трелевочными, преимущественно в пределах леса
жоғарғы қоймаға дейін тасымалдау	100,0	100,0	104,0	119,4	81,4	транспортировка до верхнего склада
жоғарғы қоймадан төменгі қоймаға дейін тасымалдау	102,2	100,0	108,0	100,5	100,4	транспортировка от верхнего склада до нижнего
Ағаш құлату	100,0	119,9	52,6	Валка леса
Орманды кесу	99,8	108,7	Рубка леса
Бұтақтарды шабу	122,6	88,1	Обрубка сучьев

2.5 Орман шаруашылығының, ағаш дайындаудың өнімдері және осы саладағы қызметтерге өндіруші кәсіпорындар бағасының индексі
Индекс цен предприятий-производителей на продукцию лесного хозяйства, лесозаготовок и услуги в этих областях

өткен жылға пайызбен

в процентах к предыдущему году

	2008	2009	2010	2011	2012	
Орман шаруашылығының, ағаш дайындаудың өнімдері және осы саладағы қызметтер	109,6	106,1	104,7	108,4	100,6	Продукция лесного хозяйства, лесозаготовок и услуги в этих областях

Жалғасы

Продолжение

	2008	2009	2010	2011	2012	
Өңделмеген сүрек	110,2	106,1	105,0	132,6	112,2	Древесина необработанная
Қылқан жапырақ тұқымды беренелер	116,9	105,3	102,3	148,2	114,9	Бревна хвойных пород
Аралау үшін кесілген ағаш материалдары	117,0	107,1	103,3	138,3	112,4	Лесоматериалы круглые для распиловки
қарағай	122,0	111,7	104,7	200,1	121,1	сосна
майқарағай	113,3	101,3	101,3	104,1	103,1	пихта
балқарағай	101,9	108,1	103,3	лиственница
Аршуға және сүргілеуге арналған кесілген ағаш материалдары	106,4	215,3	121,9	Лесоматериалы круглые для лущения и строгания
қарағай	106,4	215,3	121,9	сосна
Қайта өңдеуге пайдаланылатын кесілген ағаш материалдары	115,8	100,6	100,0	93,2	83,1	Лесоматериалы круглые, используемые для переработки
қарағай	114,8	100,0	100,0	93,2	83,1	сосна
майқарағай	116,0	100,8	100,0	пихта
Жапырақ тұқымды беренелер, тропикалық тұқымдылардан басқа	100,1	100,8	106,4	106,9	103,8	Бревна лиственных пород, кроме тропических пород
Аралау үшін кесілген ағаш материалдары	100,1	100,8	106,8	106,9	103,8	Лесоматериалы круглые для распиловки
қайың	100,1	100,0	101,4	116,9	100,8	береза
көктерек	100,0	100,0	103,8	111,0	109,1	осина
терек	105,4	103,1	118,7	100,0	100,0	тополь
Аршуға және сүргілеуге арналған кесілген ағаш материалдары	100,0	100,0	Лесоматериалы круглые для лущения и строгания
көктерек	100,0	100,0	осина
Қайта өңдеуге пайдаланылатын кесілген ағаш материалдары	100,0	106,7	Лесоматериалы круглые, используемые для переработки
көктерек	100,0	осина
терек	100,0	106,7	тополь
Ағаш отыны	108,5	107,2	106,9	115,1	111,4	Топливо древесное
Жасыл орман	109,1	100,4	101,7	118,4	110,0	Зеленый лес
қайың	108,6	101,2	100,3	112,5	107,2	береза
көктерек	105,9	99,1	102,3	125,9	114,4	осина
терек	113,8	100,0	112,4	104,2	100,4	тополь
балқарағай	100,0	100,0	109,7	111,8	109,8	лиственница
қарағай	111,7	113,2	112,8	126,8	106,0	сосна
майқарағай	117,0	100,5	105,9	105,0	130,0	пихта
Өртеңдер	104,6	113,6	114,5	125,4	111,1	Погорельник
қайың	105,2	116,2	116,1	130,4	113,4	береза
көктерек	135,6	117,0	118,7	92,5	104,4	осина
терек	99,3	100,0	105,3	101,0	100,9	тополь
балқарағай	100,0	100,0	103,3	119,1	108,0	лиственница
қарағай	101,0	104,5	105,7	122,0	110,9	сосна
майқарағай	102,4	пихта
Қуағаштар	111,4	107,5	106,3	102,0	90,7	Сухостой
қайың	113,9	106,4	106,4	101,4	75,2	береза
көктерек	113,3	112,9	105,5	100,5	100,2	осина
терек	112,0	100,7	тополь
балқарағай	100,0	100,0	115,6	102,7	108,4	лиственница
қарағай	107,8	110,8	104,6	102,8	110,5	сосна
майқарағай	107,7	99,4	101,2	137,1	120,5	пихта
Сексеуіл	100,0	122,8	136,5	105,4	118,1	Саксаул
Орман шаруашылығындағы қызмет көрсетулер	106,3	106,0	103,5	101,6	97,3	Услуги в лесном хозяйстве

Жалғасы

Продолжение

	2008	2009	2010	2011	2012	
Орман питомниктерінің қызметтері	109,6	109,0	102,1	103,2	103,1	Услуги лесопитомников
Ағаш және бұта тұқымдылардың екпелері мен көшеттерін өсіру бойынша қызметтер	109,6	109,0	102,1	103,2	103,1	Услуги по выращиванию сеянцев и саженцев древесных и кустарниковых пород
шырша	109,9	109,3	100,3	102,4	112,0	ель
қарағай	113,1	109,5	102,4	100,0	99,9	сосна
майқарағай	100,0	100,0	пихта
балқарағай	100,0	100,0	100,0	лиственница
қайың	116,3	112,3	104,5	101,8	102,9	береза
терек	128,3	129,4	104,1	106,5	99,9	тополь
емен	142,3	166,2	100,0	100,2	101,6	дуб
ағаш тәрізді тал сексеуіл	205,9	131,1	131,6	129,6	109,0	ива древовидная
Орман шаруашылығы саласындағы қызметтер (орман шаруашылығы және ағаш дайындау)	100,8	саксаул
Орман шаруашылығы саласындағы қызметтер	100,2	100,0	106,4	101,2	96,3	Услуги в области лесного хозяйства (лесоводства и лесозаготовок)
Орман шаруашылығы саласындағы қызметтер	96,2	Услуги в области лесоводства
Орман өсіру бойынша қызметтер (көшеттерді отырғызу, қосымша отырғызу, басқа жерге қайта отырғызу, сирету)	99,7	Услуги по выращиванию леса (посадка, подсадка, пересадка саженцев, прореживание и т.д.)
шырша	100,0	ель
қарағай	100,0	сосна
қайың	100,0	береза
терек	100,4	тополь
ағаш тәрізді тал сексеуіл	100,0	ива древовидная
Орман қорын қорғау және күзету бойынша қызметтер	98,9	саксаул
Өртке қарсы іс-шараларды ұйымдастыру, орман өрттерін болдырмау, оларды уақытында анықтау және жою бойынша қызметтер	84,0	Услуги по охране и защите лесного фонда
Орман шаруашылығы саласындағы өзге де қызметтер	100,5	Услуги по противопожарному обустройству, предупреждению лесных пожаров, своевременному их обнаружению и ликвидации
Орман шаруашылығын басқару бойынша қызметтер	100,1	Услуги в области лесоводства прочие
Ағаш дайындау саласындағы қызметтер	100,0	Услуги по управлению лесным хозяйством
Көбінесе орман шегінде сүйретіп тасу жұмыстарымен бірге бөренелерді тасымалдау бойынша қызметтер	100,2	100,0	106,4	108,5	101,8	Услуги в области лесозаготовок
жоғарғы қоймаға дейін тасымалдау	101,9	100,0	106,4	104,7	104,1	Услуги по транспортированию бревен в сочетании с работами трелевочными преимущественно в пределах леса
жоғарғы қоймадан төменгі қоймаға дейін тасымалдау	100,0	100,0	104,0	106,5	98,1	транспортировка до верхнего склада
Ағаш құлату	102,2	100,0	107,1	101,2	98,7	транспортировка от верхнего склада до нижнего
Орманды кесу	100,0	84,8	Валка леса
Бұтақтарды шабу	107,0	Рубка леса
	107,6	Обрубка сучьев

2.6 Орман шаруашылығының, ағаш дайындаудың өнімдері және осы саладағы қызметтерге өндіруші кәсіпорындар бағасының индексі
Индекс цен предприятий-производителей на продукцию лесного хозяйства, лесозаготовок и услуги в этих областях

кезең соңына, пайызбен, 2005 жылғы желтоқсан=100

на конец периода, в процентах, декабрь 2005г.=100

	2008	2009	2010	2011	2012	
Орман шаруашылығының, ағаш дайындаудың өнімдері және осы саладағы қызметтер	123,4	128,8	134,0	145,8	144,6	Продукция лесного хозяйства, лесозаготовок и услуги в этих областях
Өңделмеген сүрек	124,3	130,4	135,9	184,5	203,9	Древесина необработанная
Қылқан жапырақ тұқымды бөренелер	136,9	144,8	145,6	221,5	258,9	Бревна хвойных пород
Аралау үшін кесілген ағаш материалдары	137,4	148,7	149,8	228,6	234,9	Лесоматериалы круглые для распиловки
қарағай	144,8	168,8	168,0	399,6	411,8	сосна
майқарағай	130,8	128,7	131,7	139,1	141,9	пихта
балқарағай	...	98,9	103,0	111,5	113,9	лиственница
Аршуға және сүргілеуге арналған кесілген ағаш материалдары	...	121,9	121,9	202,4	366,3	Лесоматериалы круглые для лущения и строгания
қарағай	...	121,9	121,9	202,4	366,3	сосна
Қайта өңдеуге пайдаланылатын кесілген ағаш материалдары	133,3	133,3	133,3	126,7	100,0	Лесоматериалы круглые, используемые для переработки
қарағай	140,9	140,9	140,9	126,7	105,8	сосна
майқарағай	131,2	131,2	131,2	пихта
Жапырақ тұқымды бөренелер, тропикалық тұқымдылардан басқа	100,4	105,9	108,1	115,7	119,8	Бревна лиственных пород, кроме тропических пород
Аралау үшін кесілген ағаш материалдары	100,5	106,4	108,6	116,2	120,3	Лесоматериалы круглые для распиловки
қайың	100,1	100,1	101,8	119,8	119,4	береза
көктерек	100,0	100,0	104,6	119,4	126,2	осина
терек	145,3	177,7	177,7	177,7	177,7	тополь
Аршуға және сүргілеуге арналған кесілген ағаш материалдары	100,0	100,0	Лесоматериалы круглые для лущения и строгания
көктерек	100,0	100,0	осина
Қайта өңдеуге пайдаланылатын кесілген ағаш материалдары	100,0	139,9	Лесоматериалы круглые, используемые для переработки
көктерек	100,0	осина
терек	100,0	139,9	тополь
Ағаш отыны	122,8	128,0	137,8	163,1	173,4	Топливо древесное
Жасыл орман	123,7	114,9	122,9	153,2	156,9	Зеленый лес
қайың	122,5	112,2	119,3	137,6	140,6	береза
көктерек	112,3	102,4	111,4	155,3	157,9	осина
балқарағай	113,6	113,6	127,1	141,8	155,3	лиственница
қарағай	125,0	143,0	161,3	205,0	209,6	сосна
майқарағай	152,8	150,8	158,9	180,8	216,9	пихта
Өртендер	118,2	141,9	156,5	204,8	210,7	Погорельник
қайың	117,1	144,7	160,5	218,8	230,2	береза
көктерек	146,8	184,3	208,3	198,5	194,7	осина
балқарағай	100,0	100,0	108,0	132,2	133,1	лиственница
қарағай	118,5	125,7	132,5	170,2	173,1	сосна
Қуағаштар	127,9	136,9	144,8	146,7	129,7	Сухостой
қайың	137,7	142,8	153,1	153,5	113,3	береза
көктерек	126,3	145,2	147,9	148,1	148,4	осина
терек	...	125,0	143,7	154,7	154,9	тополь
балқарағай	100,0	100,0	118,7	118,7	142,7	лиственница

Жалғасы

Продолжение

	2008	2009	2010	2011	2012	
қарағай	132,8	154,0	153,6	158,9	161,6	сосна
майқарағай	112,5	111,5	114,6	175,5	188,4	пихта
Сексеуіл	100,0	165,2	168,4	177,4	211,6	Саксаул
Орман шаруашылығындағы қызмет көрсетулер	120,6	122,0	126,2	127,7	122,7	Услуги в лесном хозяйстве
Орман питомниктерінің қызметтері	128,5	130,5	133,0	134,9	142,4	Услуги лесопитомников
Ағаш және бұта тұқымдылардың екпелері мен көшеттерін өсіру бойынша қызметтер	128,5	130,5	133,0	134,9	142,4	Услуги по выращиванию сеянцев и саженцев древесных и кустарниковых пород
шырша	158,0	157,3	159,3	162,7	184,0	ель
қарағай	127,5	130,9	130,9	127,5	133,9	сосна
балқарағай	100,0	100,0	100,0	лиственница
қайың	152,5	163,0	163,0	167,1	172,4	береза
терек	162,8	168,9	178,9	179,4	183,6	тополь
емен	236,5	236,5	236,5	237,3	241,2	дуб
ағаш тәрізді тал	259,6	323,7	411,9	467,9	519,4	ива древовидная
Орман шаруашылығы саласындағы қызметтер (орман шаруашылығы және ағаш дайындау)	100,6	100,6	107,8	109,0	103,1	Услуги в области лесного хозяйства (лесоводства и лесозаготовок)
Ағаш дайындау саласындағы қызметтер	100,6	100,6	107,8	126,2	113,2	Услуги в области лесозаготовок
Көбінесе орман шегінде сүйретіп тасу жұмыстарымен бірге бөренелерді тасымалдау бойынша қызметтер	104,8	104,8	112,2	125,3	122,3	Услуги по транспортированию бревен в сочетании с работами трелевочными преимущественно в пределах леса
жоғарғы қоймаға дейін тасымалдау	100,0	100,0	104,0	124,2	101,1	транспортировка до верхнего склада
жоғарғы қоймадан төменгі қоймаға дейін тасымалдау	106,5	106,5	115,0	115,5	116,0	транспортировка от верхнего склада до нижнего
Ағаш құлату	100,0	Валка леса

2.7 2012 жылы орман шаруашылығының, ағаш дайындаудың өнімдері және осы саладағы қызметтерге өндіруші кәсіпорындар бағасының индексі
Индекс цен предприятий-производителей на продукцию лесного хозяйства, лесозаготовок и услуги в этих областях в 2012 году

өткен айға пайызбен

в процентах к предыдущему месяцу

	Қаңтар Январь	Ақпан Февраль	Наурыз Март	Сәуір Апрель	Мамыр Май	Маусым Июнь	
Орман шаруашылығының, ағаш дайындаудың өнімдері және осы саладағы қызметтер	100,0	100,0	99,3	100,5	99,7	99,4	Продукция лесного хозяйства, лесозаготовок и услуги в этих областях
Өңделмеген сүрек	100,4	104,2	100,2	105,1	100,0	100,1	Древесина необработанная
Қылқан жапырақ тұқымды бөренелер	100,0	100,3	100,5	113,5	100,1	100,0	Бревна хвойных пород
Аралау үшін кесілген ағаш материалдары	100,0	100,3	100,6	101,4	100,1	100,0	Лесоматериалы круглые для распиловки
қарағай	100,0	100,0	100,7	102,0	100,3	100,0	сосна
майқарағай	100,1	101,2	100,3	100,0	99,6	99,9	пихта

Жалғасы

Продолжение

	Қаңтар Январь	Ақпан Февраль	Наурыз Март	Сәуір Апрель	Мамыр Май	Маусым Июнь	
балқарағай	100,0	100,0	102,1	100,0	100,0	100,0	лиственница
Аршуға және сүргілеуге арналған кесілген ағаш материалдары	100,0	100,0	100,0	170,1	100,0	100,0	Лесоматериалы круглые для лущения и строгания
қарағай	100,0	100,0	100,0	170,1	100,0	100,0	сосна
Қайта өңдеуге пайдаланылатын кесілген ағаш материалдары	100,0	100,0	100,0	77,3	100,0	100,0	Лесоматериалы круглые, используемые для переработки
қарағай	100,0	100,0	100,0	77,3	100,0	100,0	сосна
Жапырақ тұқымды бөренелер, тропикалық тұқымдылардан басқа	100,0	103,7	99,8	100,0	100,0	100,0	Бревна лиственных пород, кроме тропических пород
Аралату үшін кесілген ағаш материалдары	100,0	103,7	99,8	100,0	100,0	100,0	Лесоматериалы круглые для распиловки
қайың	100,0	100,0	99,7	100,0	100,0	100,0	береза
көктерек	100,0	106,0	99,7	100,0	100,0	100,0	осина
терек	100,0	100,0	100,0	100,0	100,0	100,0	тополь
Ағаш отыны	100,7	107,3	100,0	99,6	100,0	100,1	Топливо древесное
Жасыл орман	100,3	101,1	100,2	103,4	100,0	100,0	Зеленый лес
қайың	100,0	100,0	100,4	106,1	100,0	100,0	береза
көктерек	100,0	100,0	101,6	100,0	100,0	100,0	осина
терек	100,0	100,0	100,0	100,0	100,0	100,0	тополь
балқарағай	100,0	100,0	109,5	100,0	100,0	100,0	лиственница
қарағай	100,0	106,6	97,2	98,4	100,0	100,0	сосна
майқарағай	116,3	101,3	100,8	100,0	100,4	100,0	пихта
Өртеңдер	102,1	109,3	100,0	91,8	100,0	100,0	Погорельник
қайың	103,9	107,0	100,0	94,3	100,0	100,0	береза
көктерек	104,4	100,0	100,0	90,0	100,0	100,0	осина
терек	100,9	100,0	100,0	100,0	100,0	100,0	тополь
балқарағай	100,0	100,0	100,7	100,0	100,0	100,0	лиственница
қарағай	100,0	115,2	100,0	88,2	100,1	100,0	сосна
майқарағай	100,0	100,0	100,0	100,0	100,0	100,0	пихта
Қуағаштар	100,0	82,9	100,1	115,0	100,0	100,7	Сухостой
қайың	100,0	62,5	100,2	121,8	100,0	101,7	береза
көктерек	100,0	100,0	100,0	100,0	100,0	100,3	осина
терек	100,0	100,1	100,0	100,0	100,0	100,0	тополь
балқарағай	100,0	100,0	100,0	100,0	100,0	100,0	лиственница
қарағай	100,0	100,0	100,0	136,3	100,0	100,0	сосна
майқарағай	103,3	100,8	100,0	100,0	103,3	100,0	пихта
Сексеуіл	100,0	119,1	100,0	100,0	100,1	100,1	Саксаул
Орман шаруашылығындағы қызмет көрсетулер	99,9	98,8	99,1	99,2	99,6	99,2	Услуги в лесном хозяйстве
Орман питомниктерінің қызметтері	100,0	102,1	100,0	100,5	100,4	100,4	Услуги лесопитомников
Ағаш және бұта тұқымдылардың екпелері мен көшеттерін өсіру бойынша қызметтер	100,0	102,1	100,0	100,5	100,4	100,4	Услуги по выращиванию сеянцев и саженцев древесных и кустарниковых пород
шырша	100,0	111,7	100,0	101,2	100,0	100,0	ель

Жалғасы

Продолжение

	Қаңтар Январь	Ақпан Февраль	Наурыз Март	Сәуір Апрель	Мамыр Май	Маусым Июнь	
қарағай	100,0	100,0	100,0	100,0	100,0	100,0	сосна
майқарағай	100,0	100,0	100,0	100,0	100,0	100,0	пихта
балқарағай	100,0	100,0	100,0	100,0	100,0	100,0	лиственница
қайың	100,0	100,7	100,0	100,0	101,3	101,2	береза
терек	100,2	100,0	100,0	100,4	100,0	100,7	тополь
емен	100,0	100,7	100,9	100,0	100,0	100,0	дуб
ағаш тәрізді тал	100,0	100,0	100,0	104,2	104,3	101,8	ива древовидная
сексеуіл	100,0	100,0	100,0	100,0	100,0	100,0	саксаул
Орман шаруашылығы саласындағы қызметтер (орман шаруашылығы және ағаш дайындау)	99,9	98,3	98,9	99,0	99,5	99,0	Услуги в области лесного хозяйства (лесоводства и лесозаготовок)
Орман шаруашылығы саласындағы қызметтер	100,0	98,3	98,9	99,0	99,4	99,0	Услуги в области лесоводства
Орман өсіру бойынша қызметтер (көшеттерді отырғызу, қосымша отырғызу, басқа жерге қайта отырғызу, сирету)	100,0	100,0	100,0	100,0	100,0	100,0	Услуги по выращиванию леса (посадка, подсадка, пересадка саженцев, прореживание и т.д.)
шырша	100,0	100,0	100,0	100,0	100,0	100,0	ель
қарағай	100,0	100,0	100,0	100,0	100,0	100,0	сосна
қайың	100,0	100,0	100,0	100,0	100,0	100,0	береза
терек	100,0	100,4	100,0	100,0	100,0	100,0	тополь
ағаш тәрізді тал	100,0	100,0	100,0	100,0	100,0	100,0	ива древовидная
сексеуіл	100,0	100,0	100,0	100,0	100,0	100,0	саксаул
Орман қорын қорғау және күзету бойынша қызметтер	100,0	100,0	93,7	92,5	95,9	93,1	Услуги по охране и защите лесного фонда
Өртке қарсы іс-шараларды ұйымдастыру, орман өрттерін болдырмау, оларды уақытында анықтау және жою бойынша қызметтер	100,0	97,6	100,0	100,3	100,0	100,0	Услуги по противопожарному обустройству, предупреждению лесных пожаров, своевременному их обнаружению и ликвидации
Орман шаруашылығы саласындағы өзге де қызметтер	100,0	100,0	100,0	100,0	100,0	100,0	Услуги в области лесоводства прочие
Орман шаруашылығын басқару бойынша қызметтер	100,0	100,0	100,0	100,0	100,0	100,0	Услуги по управлению лесным хозяйством
Ағаш дайындау саласындағы қызметтер	96,6	100,2	100,0	99,4	103,9	99,9	Услуги в области лесозаготовок

Жалғасы

Продолжение

	Қаңтар Январь	Ақпан Февраль	Наурыз Март	Сәуір Апрель	Мамыр Май	Маусым Июнь	
Көбінесе орман шегінде сүйретіп тасу жұмыстарымен бірге бөренелерді тасымалдау бойынша қызметтер жоғарғы қоймаға дейін тасымалдау	95,6	100,0	100,0	98,0	105,1	100,0	Услуги по транспортированию бревен в сочетании с работами трелевочными, преимущественно в пределах леса
жоғарғы қоймадан төменгі қоймаға дейін тасымалдау	100,1	100,0	100,0	87,0	100,0	100,0	транспортировка до верхнего склада
Ағаш құлату	94,8	100,0	100,0	100,0	106,0	100,0	транспортировка от верхнего склада до нижнего
Орманды кесу	100,2	99,8	99,7	105,0	99,6	99,7	Валка леса
Бұтақтарды шабу	100,7	102,4	103,1	100,0	102,2	100,0	Рубка леса
	101,2	105,6	101,2	103,4	99,5	98,1	Обрубка сучьев

Жалғасы

Продолжение

	Шілде Июль	Тамыз Август	Қыркүйек Сентябрь	Қазан Октябрь	Қараша Ноябрь	Желтоқсан Декабрь	
Орман шаруашылығының, ағаш дайындаудың өнімдері және осы саладағы қызметтер	100,0	100,0	100,0	100,0	100,0	100,0	Продукция лесного хозяйства, лесозаготовок и услуги в этих областях
Өңделмеген сүрек	100,2	100,0	100,1	100,0	100,0	100,0	Древесина необработанная
Қылқан жапырақ тұқымды бөренелер	102,0	100,0	100,2	99,9	100,0	100,0	Бревна хвойных пород
Аралау үшін кесілген ағаш материалдары қарағай	100,0	100,0	100,3	99,9	100,0	100,0	Лесоматериалы круглые для распиловки
майқарағай	100,0	100,0	100,0	100,0	100,0	100,0	сосна
балқарағай	100,1	100,0	101,2	99,7	99,9	100,1	пихта
Аршуға және сүргілеуге арналған кесілген ағаш материалдары қарағай	100,0	100,0	100,0	100,0	100,0	100,0	лиственница
Қайта өңдеуге пайдаланылатын кесілген ағаш материалдары қарағай	106,4	100,0	100,0	100,0	100,0	100,0	Лесоматериалы круглые для лущения и строгания
Жапырақ тұқымды бөренелер, тропикалық тұқымдылардан басқа	106,4	100,0	100,0	100,0	100,0	100,0	сосна
Аралау үшін кесілген ағаш материалдары қайың	108,0	100,0	100,0	100,0	100,0	100,0	Лесоматериалы круглые, используемые для переработки
көктерек	108,0	100,0	100,0	100,0	100,0	100,0	сосна
терек	100,0	100,0	100,0	100,0	100,0	100,0	Бревна лиственных пород, кроме тропических пород
Ағаш отыны	100,0	100,0	100,0	100,0	100,0	100,0	Лесоматериалы круглые для распиловки
	98,7	100,0	100,0	100,0	100,0	100,0	береза
							осина
							тополь
							Топливо древесное

Жалғасы

Продолжение

	Шілде Июль	Тамыз Август	Қыркүйек Сентябрь	Қазан Октябрь	Қараша Ноябрь	Желтоқсан Декабрь	
Жасыл орман	97,5	100,0	100,0	100,0	100,0	100,0	Зеленый лес
қайың	95,8	100,0	100,0	100,0	100,0	100,0	береза
көктерек	100,0	100,0	100,0	100,0	100,0	100,0	осина
терек	100,0	100,0	100,0	100,0	100,0	100,0	тополь
балқарағай	100,0	100,0	100,0	100,0	100,0	100,0	лиственница
қарағай	100,3	100,0	100,0	100,0	100,0	100,0	сосна
майқарағай	100,5	100,0	100,1	100,0	99,9	100,0	пихта
Өртендер	100,5	100,0	100,0	100,0	100,0	100,0	Погорельник
қайың	100,3	100,0	100,0	100,0	100,0	100,0	береза
көктерек	104,4	100,0	100,0	100,0	100,0	100,0	осина
терек	100,0	100,0	100,0	100,0	100,0	100,0	тополь
балқарағай	100,0	100,0	100,0	100,0	100,0	100,0	лиственница
қарағай	100,0	100,0	100,0	100,0	100,0	100,0	сосна
майқарағай	97,3	100,0	100,0	100,0	100,0	100,0	пихта
Қуағаштар	92,3	100,0	100,0	100,0	100,0	99,7	Сухостой
қайың	95,6	100,0	100,0	100,0	100,0	99,4	береза
көктерек	100,0	100,0	100,0	100,0	100,0	99,9	осина
терек	100,0	100,0	100,0	100,0	100,0	100,0	тополь
балқарағай	100,0	120,2	100,0	100,0	100,0	100,0	лиственница
қарағай	74,6	100,0	100,0	100,0	100,0	100,0	сосна
майқарағай	99,7	100,1	100,0	100,0	100,0	100,0	пихта
Сексеуіл	100,0	100,0	100,0	100,0	100,0	100,0	Саксаул
Орман шаруашылығындағы қызмет көрсетулер	100,0	100,0	100,0	100,0	100,0	100,0	Услуги в лесном хозяйстве
Орман питомниктерінің қызметтері	101,7	100,1	100,0	100,0	100,1	100,1	Услуги лесопитомников
Ағаш және бұта тұқымдылардың еклелері мен көшеттерін өсіру бойынша қызметтер	101,7	100,1	100,0	100,0	100,1	100,1	Услуги по выращиванию сеянцев и саженцев древесных и кустарниковых пород
шырша	100,0	100,0	100,0	100,0	100,0	100,0	ель
қарағай	105,0	100,0	100,0	100,0	100,0	100,0	сосна
майқарағай	100,0	100,0	100,0	100,0	100,0	100,0	пихта
балқарағай	100,0	100,0	100,0	100,0	100,0	100,0	лиственница
қайың	100,0	100,0	100,0	100,0	100,0	100,0	береза
терек	100,0	100,2	100,0	100,0	100,7	100,1	тополь
емен	100,0	100,0	100,0	100,0	100,0	100,0	дуб
ағаш тәрізді тал	100,0	100,3	100,0	100,0	100,0	100,0	ива древовидная
сексеуіл	100,0	100,0	100,0	100,0	100,0	100,8	саксаул
Орман шаруашылығы саласындағы қызметтер (орман шаруашылығы және ағаш дайындау)	99,7	100,0	100,0	100,0	100,0	100,0	Услуги в области лесного хозяйства (лесоводства и лесозаготовок)
Орман шаруашылығы саласындағы қызметтер	100,0	100,0	100,0	100,0	100,0	100,0	Услуги в области лесоводства

	Шілде Июль	Тамыз Август	Қыркүйек Сентябрь	Қазан Октябрь	Қараша Ноябрь	Желтоқсан Декабрь	
Орман өсіру бойынша қызметтер (кешеттерді отырғызу, қосымша отырғызу, басқа жерге қайта отырғызу, сирету) шырша	100,0	100,0	100,0	100,0	100,0	100,3	Услуги по выращиванию леса (посадка, подсадка, пересадка саженцев, прореживание и т.д.) ель
қарағай	100,0	100,0	100,0	100,0	100,0	100,0	сосна
қайың	100,0	100,0	100,0	100,0	100,0	100,0	береза
терек	100,0	100,0	100,0	100,0	100,0	100,0	тополь
ағаш тәрізді тал сексеуіл	100,0	100,0	100,0	100,0	100,0	100,4	ива древовидная саксаул
Орман қорын қорғау және күзету бойынша қызметтер	100,0	100,0	100,0	100,3	100,0	100,0	Услуги по охране и защите лесного фонда
Өртке қарсы іс-шараларды ұйымдастыру, орман өрттерін болдырмау, оларды уақытында анықтау және жою бойынша қызметтер	100,0	100,0	100,0	100,0	100,0	100,0	Услуги по противопожарному обустройству, предупреждению лесных пожаров, своевременному их обнаружению и ликвидации
Орман шаруашылығы саласындағы өзге де қызметтер	100,0	100,0	100,0	100,0	100,0	100,0	Услуги в области лесоводства прочие
Орман шаруашылығын басқару бойынша қызметтер	100,0	100,0	100,0	100,0	100,0	100,0	Услуги по управлению лесным хозяйством
Ағаш дайындау саласындағы қызметтер	90,1	99,9	99,9	100,0	100,0	100,0	Услуги в области лесозаготовок
Көбінесе орман шегінде сүйретіп тасу жұмыстарымен бірге бөренелерді тасымалдау бойынша қызметтер	99,2	100,0	100,0	100,0	100,0	100,0	Услуги по транспортированию бревен в сочетании с работами трелевочными, преимущественно в пределах леса
жоғарғы қоймаға дейін тасымалдау	93,5	100,0	100,0	100,0	100,0	100,0	транспортировка до верхнего склада
жоғарғы қоймадан төменгі қоймаға дейін тасымалдау	100,0	100,0	100,0	100,0	100,0	100,0	транспортировка от верхнего склада до нижнего
Ағаш құлату	51,0	99,4	99,7	100,0	100,0	100,0	Валка леса
Орманды кесу	100,0	100,0	100,0	100,0	100,0	100,0	Рубка леса
Бұтақтарды шабу	84,0	97,7	98,3	100,0	100,0	100,0	Обрубка сучьев

2.8 2012 жылы орман шаруашылығының, ағаш дайындаудың өнімдері және осы саладағы қызметтерге өндіруші кәсіпорындар бағасының индексі
Индекс цен предприятий-производителей на продукцию лесного хозяйства, лесозаготовок и услуги в этих областях в 2012 году

өткен жылғы желтоқсанға пайызбен

в процентах к декабрю предыдущего года

	Қаңтар Январь	Ақпан Февраль	Наурыз Март	Сәуір Апрель	Мамыр Май	Маусым Июнь	
Орман шаруашылығының, ағаш дайындаудың өнімдері және осы саладағы қызметтер	100,0	100,0	99,4	99,9	99,6	99,0	Продукция лесного хозяйства, лесозаготовок и услуги в этих областях
Өңделмеген сүрек	100,4	104,6	104,8	110,2	110,2	110,3	Древесина необработанная
Қылқан жапырақ тұқымды бөренелер	100,0	100,3	100,7	114,3	114,4	114,4	Бревна хвойных пород
Аралату үшін кесілген ағаш материалдары	100,0	100,4	101,0	102,4	102,5	102,5	Лесоматериалы круглые для распиловки
қарағай	100,0	100,0	100,7	102,7	103,0	103,0	сосна
майқарағай	100,1	101,3	101,6	101,6	101,2	101,1	пихта
балқарағай	100,0	100,0	102,1	102,1	102,1	102,1	лиственница
Аршуға және сүргілеуге арналған кесілген ағаш материалдары	100,0	100,0	100,0	170,1	170,1	170,1	Лесоматериалы круглые для лущения и строгания
қарағай	100,0	100,0	100,0	170,1	170,1	170,1	сосна
Қайта өңдеуге пайдаланылатын кесілген ағаш материалдары	100,0	100,0	100,0	77,3	77,3	77,3	Лесоматериалы круглые, используемые для переработки
қарағай	100,0	100,0	100,0	77,3	77,3	77,3	сосна
Жапырақ тұқымды бөренелер, тропикалық тұқымдылардан басқа	100,0	103,7	103,5	103,5	103,5	103,5	Бревна лиственных пород, кроме тропических пород
Аралату үшін кесілген ағаш материалдары	100,0	103,7	103,5	103,5	103,5	103,5	Лесоматериалы круглые для распиловки
қайың	100,0	100,0	99,7	99,7	99,7	99,7	береза
көктерек	100,0	106,0	105,7	105,7	105,7	105,7	осина
терек	100,0	100,0	100,0	100,0	100,0	100,0	тополь
Ағаш отыны	100,7	108,1	108,1	107,6	107,7	107,8	Топливо древесное
Жасыл орман	100,3	101,4	101,5	105,0	105,0	105,0	Зеленый лес
қайың	100,0	100,0	100,4	106,6	106,6	106,6	береза
көктерек	100,0	100,0	101,6	101,6	101,6	101,6	осина
терек	100,0	100,0	100,0	100,0	100,0	100,0	тополь
балқарағай	100,0	100,0	109,5	109,5	109,5	109,5	лиственница
қарағай	100,0	106,6	103,6	101,9	101,9	101,9	сосна
майқарағай	116,3	117,8	118,7	118,7	119,3	119,3	пихта
Өртендер	102,1	111,6	111,6	102,4	102,4	102,4	Погорельник
қайың	103,9	111,2	111,2	104,9	104,9	104,9	береза
көктерек	104,4	104,4	104,4	94,0	94,0	94,0	осина
терек	100,9	100,9	100,9	100,9	100,9	100,9	тополь
балқарағай	100,0	100,0	100,7	100,7	100,7	100,7	лиственница
қарағай	100,0	115,2	115,2	101,6	101,7	101,7	сосна
майқарағай	100,0	100,0	100,0	100,0	100,0	100,0	пихта
Қуағаштар	100,0	83,0	83,0	95,5	95,5	96,1	Сухостой
қайың	100,0	62,5	62,7	76,4	76,4	77,7	береза
көктерек	100,0	100,0	100,0	100,0	100,0	100,3	осина
терек	100,0	100,1	100,1	100,1	100,1	100,1	тополь
балқарағай	100,0	100,0	100,0	100,0	100,0	100,0	лиственница

Жалғасы

Продолжение

	Қаңтар Январь	Ақпан Февраль	Наурыз Март	Сәуір Апрель	Мамыр Май	Маусым Июнь	
қарағай	100,0	100,0	100,0	136,3	136,3	136,3	сосна
майқарағай	103,3	104,2	104,2	104,2	107,6	107,6	пихта
Сексеуіл	100,0	119,1	119,1	119,1	119,2	119,3	Саксаул
Орман шаруашылығындағы қызмет көрсетулер	99,9	98,8	97,9	97,1	96,7	95,9	Услуги в лесном хозяйстве
Орман питомниктерінің қызметтері	100,0	102,1	102,1	102,7	103,1	103,5	Услуги лесопитомников
Ағаш және бұта тұқымдылардың екпелері мен көшеттерін өсіру бойынша қызметтер	100,0	102,1	102,1	102,7	103,1	103,5	Услуги по выращиванию сеянцев и саженцев древесных и кустарниковых пород
шырша	100,0	111,7	111,7	113,0	113,0	113,0	ель
қарағай	100,0	100,0	100,0	100,0	100,0	100,0	сосна
майқарағай	100,0	100,0	100,0	100,0	100,0	100,0	пихта
балқарағай	100,0	100,0	100,0	100,0	100,0	100,0	лиственница
қайың	100,0	100,7	100,7	100,7	102,0	103,2	береза
терек	100,2	100,2	100,2	100,6	100,6	101,3	тополь
емен	100,0	100,7	101,7	101,7	101,7	101,7	дуб
ағаш тәрізді тал	100,0	100,0	100,0	104,2	108,7	110,7	ива древовидная
сексеуіл	100,0	100,0	100,0	100,0	100,0	100,0	саксаул
Орман шаруашылығы саласындағы қызметтер (орман шаруашылығы және ағаш дайындау)	99,9	98,2	97,2	96,2	95,7	94,8	Услуги в области лесного хозяйства (лесоводства и лесозаготовок)
Орман шаруашылығы саласындағы қызметтер	100,0	98,3	97,2	96,2	95,6	94,6	Услуги в области лесоводства
Орман өсіру бойынша қызметтер (көшеттерді отырғызу, қосымша отырғызу, басқа жерге қайта отырғызу, сирету)	100,0	100,0	100,0	100,0	100,0	100,0	Услуги по выращиванию леса (посадка, подсадка, пересадка саженцев, прорезивание и т.д.)
шырша	100,0	100,0	100,0	100,0	100,0	100,0	ель
қарағай	100,0	100,0	100,0	100,0	100,0	100,0	сосна
қайың	100,0	100,0	100,0	100,0	100,0	100,0	береза
терек	100,0	100,4	100,4	100,4	100,4	100,4	тополь
ағаш тәрізді тал	100,0	100,0	100,0	100,0	100,0	100,0	ива древовидная
сексеуіл	100,0	100,0	100,0	100,0	100,0	100,0	саксаул
Орман қорын қорғау және күзету бойынша қызметтер	100,0	100,0	93,7	86,7	83,1	77,4	Услуги по охране и защите лесного фонда
Өртке қарсы іс-шараларды ұйымдастыру, орман өрттерін болдырмау, оларды уақытында анықтау және жою бойынша қызметтер	100,0	97,6	97,6	97,8	97,8	97,8	Услуги по противопожарному обустройству, предупреждению лесных пожаров, своевременному их обнаружению и ликвидации
Орман шаруашылығы саласындағы өзге де қызметтер	100,0	100,0	100,0	100,0	100,0	100,0	Услуги в области лесоводства прочие

Жалғасы

Продолжение

	Қаңтар Январь	Ақпан Февраль	Наурыз Март	Сәуір Апрель	Мамыр Май	Маусым Июнь	
Орман шаруашылығын басқару бойынша қызметтер	100,0	100,0	100,0	100,0	100,0	100,0	Услуги по управлению лесным хозяйством
Ағаш дайындау саласындағы қызметтер	96,6	96,7	96,7	96,2	99,9	99,8	Услуги в области лесозаготовок
Көбінесе орман шегінде сүйретіп тасу жұмыстарымен бірге бөренелерді тасымалдау бойынша қызметтер	95,6	95,6	95,6	93,6	98,5	98,5	Услуги по транспортированию бревен в сочетании с работами трелевочными, преимущественно в пределах леса
жоғарғы қоймаға дейін тасымалдау	100,1	100,1	100,1	87,0	87,0	87,0	транспортировка до верхнего склада
жоғарғы қоймадан төменгі қоймаға дейін тасымалдау	94,8	94,8	94,8	94,8	100,4	100,4	транспортировка от верхнего склада до нижнего
Ағаш құлату	100,2	100,0	99,7	104,8	104,4	104,1	Валка леса
Орманды кесу	100,7	103,1	106,3	106,3	108,7	108,7	Рубка леса
Бұтақтарды шабу	101,2	106,9	108,2	111,9	111,4	109,3	Обрубка сучьев

Жалғасы

Продолжение

	Шілде Июль	Тамыз Август	Қыркүйек Сентябрь	Қазан Октябрь	Қараша Ноябрь	Желтоқсан Декабрь	
Орман шаруашылығының, ағаш дайындаудың өнімдері және осы саладағы қызметтер	99,1	99,1	99,1	99,1	99,1	99,2	Продукция лесного хозяйства, лесозаготовок и услуги в этих областях
Өңделмеген сүрек	110,5	110,5	110,6	110,6	110,5	110,5	Древесина необработанная
Қылқан жапырақ тұқымды бөренелер	116,7	116,7	116,9	116,9	116,9	116,9	Бревна хвойных пород
Аралау үшін кесілген ағаш материалдары	102,5	102,5	102,8	102,8	102,7	102,8	Лесоматериалы круглые для распиловки
қарағай	103,0	103,0	103,0	103,0	103,0	103,1	Сосна
майқарағай	101,2	101,2	102,4	102,1	101,9	102,1	Пихта
балқарағай	102,1	102,1	102,1	102,1	102,1	102,1	Лиственница
Аршуға және сүргілеуге арналған кесілген ағаш материалдары	180,9	180,9	180,9	180,9	180,9	180,9	Лесоматериалы круглые для лущения и строгания
қарағай	180,9	180,9	180,9	180,9	180,9	180,9	Сосна
Қайта өңдеуге пайдаланылатын кесілген ағаш материалдары	83,5	83,5	83,5	83,5	83,5	83,5	Лесоматериалы круглые, используемые для переработки
қарағай	83,5	83,5	83,5	83,5	83,5	83,5	Сосна
Жапырақ тұқымды бөренелер, тропикалық тұқымдылардан басқа	103,5	103,5	103,5	103,5	103,5	103,5	Бревна лиственных пород, кроме тропических пород

Жалғасы

Продолжение

	Шілде Июль	Тамыз Август	Қыркүйек Сентябрь	Қазан Октябрь	Қараша Ноябрь	Желтоқсан Декабрь	
Аралату үшін кесілген ағаш материалдары	103,5	103,5	103,5	103,5	103,5	103,5	Лесоматериалы круглые для распиловки
қайың	99,7	99,7	99,7	99,7	99,7	99,7	береза
көктерек	105,7	105,7	105,7	105,7	105,7	105,7	осина
терек	100,0	100,0	100,0	100,0	100,0	100,0	тополь
Ағаш отыны	106,4	106,4	106,4	106,4	106,4	106,3	Топливо древесное
Жасыл орман	102,4	102,4	102,4	102,4	102,4	102,4	Зеленый лес
қайың	102,1	102,1	102,1	102,1	102,1	102,1	береза
көктерек	101,6	101,6	101,6	101,6	101,6	101,6	осина
терек	100,0	100,0	100,0	100,0	100,0	100,0	тополь
балқарағай	109,5	109,5	109,5	109,5	109,5	109,5	лиственница
қарағай	102,3	102,3	102,3	102,3	102,3	102,3	сосна
майқарағай	119,9	119,9	120,0	120,1	119,9	120,0	пихта
Өртеңдер	102,9	102,9	102,9	102,9	102,9	102,9	Погорельник
қайың	105,2	105,2	105,2	105,2	105,2	105,2	береза
көктерек	98,1	98,1	98,1	98,1	98,1	98,1	осина
терек	100,9	100,9	100,9	100,9	100,9	100,9	тополь
балқарағай	100,7	100,7	100,7	100,7	100,7	100,7	лиственница
қарағай	101,7	101,7	101,7	101,7	101,7	101,7	сосна
майқарағай	97,3	97,3	97,3	97,3	97,3	97,3	пихта
Қуағаштар	88,7	88,7	88,7	88,7	88,7	88,4	Сухостой
қайың	74,3	74,3	74,3	74,3	74,3	73,8	береза
көктерек	100,3	100,3	100,3	100,3	100,3	100,2	осина
терек	100,1	100,1	100,1	100,1	100,1	100,1	тополь
балқарағай	100,0	120,2	120,2	120,2	120,2	120,2	лиственница
қарағай	101,7	101,7	101,7	101,7	101,7	101,7	сосна
майқарағай	107,2	107,4	107,4	107,4	107,4	107,4	пихта
Сексеуіл	119,3	119,3	119,3	119,3	119,3	119,3	Саксаул
Орман шаруашылығындағы қызмет көрсетулер	95,9	95,9	95,9	96,0	96,0	96,0	Услуги в лесном хозяйстве
Орман питомниктерінің қызметтері	105,3	105,3	105,3	105,3	105,5	105,6	Услуги лесопитомников
Ағаш және бұта тұқымдылардың екпелері мен көшеттерін өсіру бойынша қызметтер	105,3	105,3	105,3	105,3	105,5	105,6	Услуги по выращиванию семян и саженцев древесных и кустарниковых пород
шырша	113,0	113,0	113,0	113,0	113,0	113,0	ель
қарағай	105,0	105,0	105,0	105,0	105,0	105,0	сосна
майқарағай	100,0	100,0	100,0	100,0	100,0	100,0	пихта
балқарағай	100,0	100,0	100,0	100,0	100,0	100,0	лиственница
қайың	103,2	103,2	103,2	103,2	103,2	103,2	береза
терек	101,3	101,5	101,5	101,5	102,2	102,4	тополь
емен	101,7	101,7	101,7	101,7	101,7	101,7	дуб
ағаш тәрізді тал	110,7	111,0	111,0	111,0	111,0	111,0	ива древовидная
сексеуіл	100,0	100,0	100,0	100,0	100,0	100,8	саксаул
Орман шаруашылығы саласындағы қызметтер (орман шаруашылығы және ағаш дайындау)	94,5	94,5	94,5	94,5	94,5	94,6	Услуги в области лесного хозяйства (лесоводства и лесозаготовок)

Жалғасы

Продолжение

	Шілде Июль	Тамыз Август	Қыркүйек Сентябрь	Қазан Октябрь	Қараша Ноябрь	Желтоқсан Декабрь	
Орман шаруашылығы саласындағы қызметтер	94,6	94,6	94,6	94,7	94,7	94,7	Услуги в области лесоводства
Орман өсіру бойынша қызметтер (көшеттерді отырғызу, қосымша отырғызу, басқа жерге қайта отырғызу, сирету)	100,0	100,0	100,0	100,0	100,0	100,3	Услуги по выращиванию леса (посадка, подсадка, пересадка саженцев, прореживание и т.д.)
шырша	100,0	100,0	100,0	100,0	100,0	100,0	ель
қарағай	100,0	100,0	100,0	100,0	100,0	100,0	сосна
қайың	100,0	100,0	100,0	100,0	100,0	100,0	береза
терек	100,4	100,4	100,4	100,4	100,4	100,4	тополь
ағаш тәрізді тал сексеуіл	100,0	100,0	100,0	100,0	100,0	100,0	ива древовидная саксаул
Орман қорын қорғау және күзету бойынша қызметтер	77,4	77,4	77,4	77,7	77,7	77,7	Услуги по охране и защите лесного фонда
Өртке қарсы іс-шараларды ұйымдастыру, орман өрттерін болдырмау, оларды уақытында анықтау және жою бойынша қызметтер	97,8	97,8	97,8	97,8	97,8	97,9	Услуги по противопожарному обустройству, предупреждению лесных пожаров, своевременному их обнаружению и ликвидации
Орман шаруашылығы саласындағы өзге де қызметтер	100,0	100,0	100,0	100,0	100,0	100,0	Услуги в области лесоводства прочие
Орман шаруашылығын басқару бойынша қызметтер	100,0	100,0	100,0	100,0	100,0	100,0	Услуги по управлению лесным хозяйством
Ағаш дайындау саласындағы қызметтер	89,9	89,8	89,7	89,7	89,7	89,7	Услуги в области лесозаготовок
Көбінесе орман шегінде сүйретіп тасу жұмыстарымен бірге беренелерді тасымалдау бойынша қызметтер	97,6	97,6	97,6	97,6	97,6	97,6	Услуги по транспортированию бревен в сочетании с работами трелевочными, преимущественно в пределах леса
жоғарғы қоймаға дейін тасымалдау	81,4	81,4	81,4	81,4	81,4	81,4	транспортировка до верхнего склада
жоғарғы қоймадан төменгі қоймаға дейін тасымалдау	100,4	100,4	100,4	100,4	100,4	100,4	транспортировка от верхнего склада до нижнего
Ағаш құлату	53,1	52,8	52,6	52,6	52,6	52,6	Валка леса
Орманды кесу	108,7	108,7	108,7	108,7	108,7	108,7	Рубка леса
Бұтақтарды шабу	91,8	89,6	88,1	88,1	88,1	88,1	Обрубка сучьев

2012 жылы өңделмеген сүрекке өндіруші кәсіпорындар бағасының өзгеруі Изменение цен предприятий-производителей на древесину необработанную в 2012 году

кезең соңына, өткен жылғы желтоқсанға пайызбен, өсуі

на конец периода, в процентах к декабрю предыдущего года, прирост

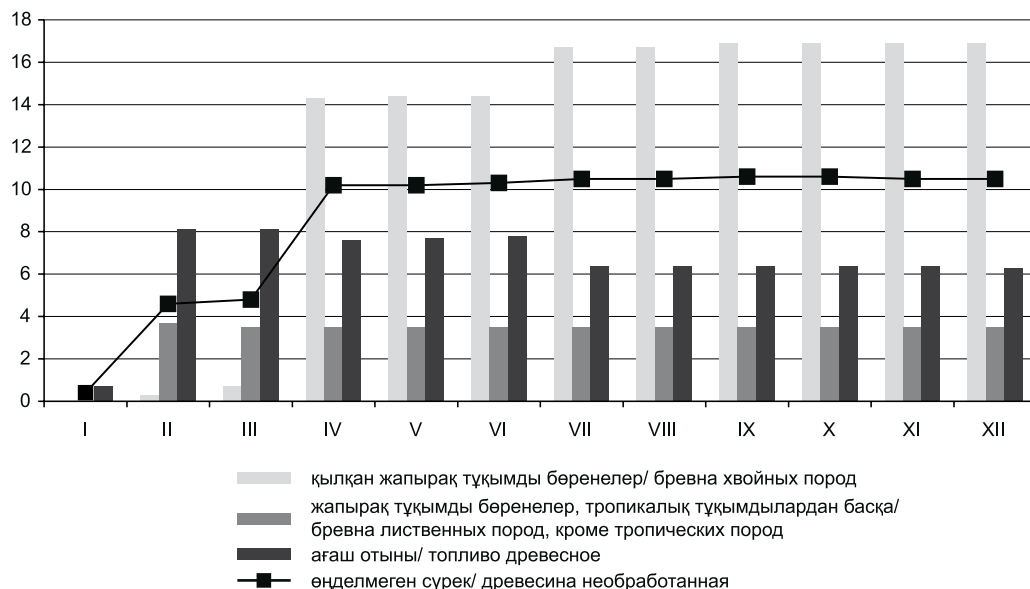

2.9 2012 жылы орман шаруашылығының, ағаш дайындаудың өнімдері және осы саладағы қызметтерге өндіруші кәсіпорындар бағасының индексі Индекс цен предприятий-производителей на продукцию лесного хозяйства, лесозаготовок и услуги в этих областях в 2012 году

өткен жылғы тиісті айға пайызбен

в процентах к соответствующему месяцу предыдущего года

	Қаңтар Январь	Ақпан Февраль	Наурыз Март	Сәуір Апрель	Мамыр Май	Маусым Июнь	
Орман шаруашылығының, ағаш дайындаудың өнімдері және осы саладағы қызметтер	108,8	108,1	103,5	103,8	100,4	97,3	Продукция лесного хозяйства, лесозаготовок и услуги в этих областях
Өңделмеген сүрек	136,3	139,0	119,3	124,6	112,1	102,7	Древесина необработанная
Қылқан жапырақ тұқымды бөренелер	151,4	146,8	118,9	134,4	116,2	101,1	Бревна хвойных пород
Аралау үшін кесілген ағаш материалдары	151,7	146,1	143,5	144,7	117,1	96,9	Лесоматериалы круглые для распиловки
қарағай	237,8	213,5	209,4	212,6	132,3	92,8	сосна
майқарағай	104,3	105,2	104,1	104,0	102,0	102,1	пихта
балқарағай	108,3	108,3	104,7	102,1	102,1	102,1	лиственница
Аршуға және сүргілеуге арналған кесілген ағаш материалдары	166,1	166,1	66,0	112,3	112,3	112,3	Лесоматериалы круглые для лущения и строгания
қарағай	166,1	166,1	66,0	112,3	112,3	112,3	сосна

Жалғасы

Продолжение

	Қаңтар Январь	Ақпан Февраль	Наурыз Март	Сәуір Апрель	Мамыр Май	Маусым Июнь	
Қайта өңдеуге пайдаланылатын кесілген ағаш материалдары	89,9	89,9	89,9	69,5	75,1	78,0	Лесоматериалы круглые, используемые для переработки
қарағай	89,9	89,9	89,9	69,5	75,1	78,0	сосна
Жапырақ тұқымды бөренелер, тропикалық тұқымдылардан басқа Аралау үшін кесілген ағаш материалдары	105,6	104,3	103,7	103,7	103,8	103,5	Бревна лиственных пород, кроме тропических пород
қайың	113,4	100,5	99,7	99,7	99,7	99,7	Лесоматериалы круглые для распиловки береза
көктерек	114,1	118,1	112,5	112,5	113,9	105,7	осина
терек	100,0	100,0	100,0	100,0	100,0	100,0	тополь
Ағаш отыны	120,1	128,1	117,6	116,0	109,9	108,9	Топливо древесное
Жасыл орман	122,6	123,0	115,6	118,7	112,1	109,5	Зеленый лес
қайың	113,6	112,9	111,0	117,8	104,6	110,8	береза
көктерек	135,6	135,6	129,3	129,2	129,2	109,0	осина
терек	102,3	102,3	100,0	100,0	100,0	100,0	тополь
балқарағай	111,6	111,6	109,5	109,5	109,5	109,5	лиственница
қарағай	124,3	129,9	107,9	103,3	99,4	101,4	сосна
майқарағай	131,4	132,7	132,4	132,3	132,8	131,5	пихта
Өртендер	137,7	150,3	126,0	113,8	103,7	102,6	Погорельник
қайың	145,9	155,9	124,0	114,4	105,2	105,2	береза
көктерек	121,4	121,4	120,7	106,9	106,9	94,0	осина
терек	100,9	100,9	100,9	100,9	100,9	100,9	тополь
балқарағай	122,4	122,4	113,8	113,8	113,8	113,8	лиственница
қарағай	128,5	148,0	136,2	120,2	103,9	101,5	сосна
майқарағай	128,2	128,2	100,0	100,0	100,0	100,0	пихта
Қуағаштар	101,2	83,5	83,6	95,9	95,7	96,1	Сухостой
қайың	100,3	62,7	62,8	76,6	76,6	77,7	береза
көктерек	100,1	100,1	100,1	100,1	100,1	100,3	осина
терек	107,7	100,0	100,1	100,1	100,1	100,1	тополь
балқарағай	100,0	100,0	100,0	100,0	100,0	100,0	лиственница
қарағай	101,3	101,1	101,1	137,9	137,9	135,8	сосна
майқарағай	157,4	156,2	155,5	122,5	113,7	112,3	пихта
Сексеуіл	105,4	119,1	119,1	119,1	119,2	119,3	Саксаул
Орман шаруашылығындағы қызмет көрсетулер	101,1	99,7	98,7	97,8	97,1	96,2	Услуги в лесном хозяйстве
Орман питомниктерінің қызметтері	101,3	102,0	101,7	102,0	100,8	101,2	Услуги лесопитомников
Ағаш және бұта тұқымдылардың екпелері мен көшеттерін өсіру бойынша қызметтер	101,3	102,0	101,7	102,0	100,8	101,2	Услуги по выращиванию сеянцев и саженцев древесных и кустарниковых пород
шырша	102,2	112,8	111,9	113,0	113,0	113,0	ель
қарағай	96,9	96,8	96,7	96,7	96,7	96,7	сосна
майқарағай	100,0	100,0	100,0	100,0	100,0	100,0	пихта
қайың	102,5	102,8	102,4	101,8	102,6	103,6	береза
терек	100,4	96,0	95,5	95,5	100,6	101,3	тополь
емен	100,3	101,0	101,9	101,9	101,8	101,8	дуб
ағаш тәрізді тал сексеуіл	113,6	109,1	108,9	113,2	99,1	100,9	ива древовидная
	101,1	101,1	101,1	101,1	101,1	101,1	саксаул

Жалғасы

Продолжение

	Қаңтар Январь	Ақпан Февраль	Наурыз Март	Сәуір Апрель	Мамыр Май	Маусым Июнь	
Орман шаруашылығы саласындағы қызметтер (орман шаруашылығы және ағаш дайындау)	101,1	99,3	98,2	97,2	96,4	95,4	Услуги в области лесного хозяйства (лесоводства и лесозаготовок)
Орман шаруашылығы саласындағы қызметтер	100,8	99,0	97,9	96,8	96,1	95,1	Услуги в области лесоводства
Орман өсіру бойынша қызметтер (көшеттерді отырғызу, қосымша отырғызу, басқа жерге қайта отырғызу, сирету)	99,5	99,5	99,5	99,5	99,5	99,5	Услуги по выращиванию леса (посадка, посадка, пересадка саженцев, прорезивание и т.д.)
шырша	100,0	100,0	100,0	100,0	100,0	100,0	ель
қарағай	100,0	100,0	100,0	100,0	100,0	100,0	сосна
қайың	100,0	100,0	100,0	100,0	100,0	100,0	береза
терек	100,0	100,4	100,4	100,4	100,4	100,4	тополь
ағаш тәрізді тал	100,0	100,0	100,0	100,0	100,0	100,0	ива древовидная
сексеуіл	98,3	98,3	98,3	98,3	98,3	98,3	саксаул
Орман қорын қорғау және күзету бойынша қызметтер	100,2	100,2	93,9	86,9	83,3	77,6	Услуги по охране и защите лесного фонда
Өртке қарсы іс-шараларды ұйымдастыру, орман өрттерін болдырмау, оларды уақытында анықтау және жою бойынша қызметтер	105,3	102,4	102,1	101,9	101,3	100,7	Услуги по противопожарному обустройству, предупреждению лесных пожаров, своевременному их обнаружению и ликвидации
Орман шаруашылығы саласындағы өзге де қызметтер	100,2	100,2	100,2	100,2	100,2	100,2	Услуги в области лесоводства прочие
Орман шаруашылығын басқару бойынша қызметтер	100,0	100,0	100,0	100,0	100,0	100,0	Услуги по управлению лесным хозяйством
Ағаш дайындау саласындағы қызметтер	113,1	113,3	113,1	112,3	108,8	108,6	Услуги в области лесозаготовок
Көбінесе орман шегінде сүйретіп тасу жұмыстарымен бірге бөренелерді тасымалдау бойынша қызметтер	106,7	106,7	106,7	104,3	109,7	109,7	Услуги по транспортированию бревен в сочетании с работами трелевочными, преимущественно в пределах леса
жоғарғы қоймаға дейін тасымалдау	119,5	119,5	119,5	104,0	104,0	104,0	транспортировка до верхнего склада
жоғарғы қоймадан төменгі қоймаға дейін тасымалдау	95,3	95,3	95,3	94,8	100,4	100,4	транспортировка от верхнего склада до нижнего
Ағаш құлату	120,2	120,2	119,5	125,4	112,9	112,5	Валка леса
Орманды кесу	100,5	102,9	106,1	106,1	108,4	108,4	Рубка леса
Бұтақтарды шабу	124,1	130,1	129,7	132,1	121,2	117,7	Обрубка сучьев

Жалғасы

Продолжение

	Шілде Июль	Тамыз Август	Қыркүйек Сентябрь	Қазан Октябрь	Қараша Ноябрь	Желтоқсан Декабрь	
Орман шаруашылығының, ағаш дайындаудың өнімдері және осы саладағы қызметтер	97,3	97,3	97,1	97,1	99,2	99,2	Продукция лесного хозяйства, лесозаготовок и услуги в этих областях
Өңделмеген сүрек	102,7	102,6	102,4	102,3	110,7	110,5	Древесина необработанная
Қылқан жапырақ тұқымды бөренелер	102,7	102,7	102,9	102,7	117,0	116,9	Бревна хвойных пород
Аралату үшін кесілген ағаш материалдары	97,6	97,5	97,9	97,5	102,9	102,8	Лесоматериалы круглые для распиловки
қарағай	93,9	93,7	93,7	93,7	103,1	103,1	сосна
майқарағай	102,2	102,3	103,6	102,5	102,3	102,1	пихта
балқарағай	102,1	102,1	102,1	102,1	102,1	102,1	лиственница
Қайта өңдеуге пайдаланылатын кесілген ағаш материалдары	114,9	114,9	114,9	114,9	180,9	180,9	Лесоматериалы круглые для лущения и строгания
қарағай	114,9	114,9	114,9	114,9	180,9	180,9	сосна
Қайта өңдеуге пайдаланылатын кесілген ағаш материалдары	84,3	84,3	84,3	84,3	83,5	83,5	Лесоматериалы круглые, используемые для переработки
қарағай	84,3	84,3	84,3	84,3	83,5	83,5	сосна
Жапырақ тұқымды бөренелер, тропикалық тұқымдылардан басқа	103,5	103,5	103,5	103,5	103,5	103,5	Бревна лиственных пород, кроме тропических пород
Аралату үшін кесілген ағаш материалдары	103,5	103,5	103,5	103,5	103,5	103,5	Лесоматериалы круглые для распиловки
қайың	99,7	99,7	99,7	99,7	99,7	99,7	береза
көктерек	105,7	105,7	105,7	105,7	105,7	105,7	осина
терек	100,0	100,0	100,0	100,0	100,0	100,0	тополь
Ағаш отыны	107,5	107,4	106,6	106,7	106,5	106,3	Топливо древесное
Жасыл орман қайың	107,0	106,5	102,8	103,1	102,4	102,4	Зеленый лес береза
көктерек	106,1	105,0	101,6	102,3	102,2	102,1	осина
терек	109,0	109,0	101,7	101,6	101,6	101,6	тополь
балқарағай	100,0	100,0	100,0	100,0	100,0	100,0	лиственница
қарағай	109,5	109,5	109,5	109,5	109,5	109,5	сосна
майқарағай	102,3	102,3	102,3	102,3	102,3	102,3	пихта
132,2	132,2	132,3	132,3	119,9	120,0	120,0	
Өртеңдер қайың	103,0	103,0	103,1	103,1	103,1	102,9	Погорельник береза
көктерек	105,6	105,6	105,6	105,6	105,6	105,2	осина
терек	98,1	98,1	98,1	98,1	98,1	98,1	тополь
балқарағай	100,9	100,9	100,9	100,9	100,9	100,9	лиственница
қарағай	100,7	100,7	100,7	100,7	100,7	100,7	сосна
майқарағай	101,3	101,3	101,8	101,7	101,7	101,7	пихта
97,3	97,3	97,3	97,3	97,3	97,3	97,3	
Қуағаштар қайың	88,7	88,8	88,7	88,7	88,7	88,4	Сухостой береза
көктерек	74,3	74,3	74,3	74,3	74,3	73,8	осина
терек	100,3	100,3	100,3	100,3	100,3	100,2	тополь
100,1	100,1	100,1	100,1	100,1	100,1	100,1	

Жалғасы

Продолжение

	Шілде Июль	Тамыз Август	Қыркүйек Сентябрь	Қазан Октябрь	Қараша Ноябрь	Желтоқсан Декабрь	
балқарағай	100,0	120,2	120,2	120,2	120,2	120,2	лиственница
қарағай	101,8	101,8	101,7	101,7	101,7	101,7	сосна
майқарағай	111,9	112,1	112,1	112,1	107,4	107,4	пихта
Сексеуіл	119,3	119,3	119,3	119,3	119,3	119,3	Саксаул
Орман шаруашылығындағы қызмет көрсетулер	96,3	96,3	96,1	96,1	96,0	96,0	Услуги в лесном хозяйстве
Орман питомниктерінің қызметтері	104,2	104,2	104,1	105,3	105,5	105,6	Услуги лесопитомников
Ағаш және бұта тұқымдылардың екпелері мен көшеттерін өсіру бойынша қызметтер	104,2	104,2	104,1	105,3	105,5	105,6	Услуги по выращиванию сеянцев и саженцев древесных и кустарниковых пород
шырша	113,0	113,0	113,0	113,0	113,0	113,0	ель
қарағай	101,5	101,5	101,5	105,0	105,0	105,0	сосна
майқарағай	100,0	100,0	100,0	100,0	100,0	100,0	пихта
қайың	103,4	103,2	103,2	103,2	103,2	103,2	береза
терек	101,3	101,5	101,5	101,5	102,2	102,4	тополь
емен	101,8	101,7	101,7	101,7	101,7	101,7	дуб
ағаш тәрізді тал	110,7	111,0	111,0	111,0	111,0	111,0	ива древовидная
сексеуіл	101,1	101,1	100,0	100,0	100,0	100,8	саксаул
Орман шаруашылығы саласындағы қызметтер (орман шаруашылығы және ағаш дайындау)	95,1	95,0	94,8	94,7	94,5	94,6	Услуги в области лесного хозяйства (лесоводства и лесозаготовок)
Орман шаруашылығы саласындағы қызметтер	95,0	94,9	94,8	94,8	94,7	94,7	Услуги в области лесоводства
Орман өсіру бойынша қызметтер (көшеттерді отырғызу, қосымша отырғызу, басқа жерге қайта отырғызу, сирету)	99,5	99,5	100,0	100,0	100,0	100,3	Услуги по выращиванию леса (посадка, подсадка, пересадка саженцев, прореживание и т.д.)
шырша	100,0	100,0	100,0	100,0	100,0	100,0	ель
қарағай	100,0	100,0	100,0	100,0	100,0	100,0	сосна
қайың	100,0	100,0	100,0	100,0	100,0	100,0	береза
терек	100,4	100,4	100,4	100,4	100,4	100,4	тополь
ағаш тәрізді тал	100,0	100,0	100,0	100,0	100,0	100,0	ива древовидная
сексеуіл	98,3	98,3	100,0	100,0	100,0	100,4	саксаул
Орман қорын қорғау және күзету бойынша қызметтер	77,6	77,6	77,4	77,7	77,7	77,7	Услуги по охране и защите лесного фонда

Жалғасы

Продолжение

	Шілде Июль	Тамыз Август	Қыркүйек Сентябрь	Қазан Октябрь	Қараша Ноябрь	Желтоқсан Декабрь	
Өртке қарсы іс-шараларды ұйымдастыру, орман өрттерін болдырмау, оларды уақытында анықтау және жою бойынша қызметтер	100,2	99,7	99,1	98,6	97,9	97,9	Услуги по противопожарному обустройству, предупреждению лесных пожаров, своевременному их обнаружению и ликвидации
Орман шаруашылығы саласындағы өзге де қызметтер	100,2	100,2	100,0	100,0	100,0	100,0	Услуги в области лесоводства прочие
Орман шаруашылығын басқару бойынша қызметтер	100,0	100,0	100,0	100,0	100,0	100,0	Услуги по управлению лесным хозяйством
Ағаш дайындау саласындағы қызметтер	97,7	97,5	94,5	89,7	89,7	89,7	Услуги в области лесозаготовок
Көбінесе орман шегінде сүйретіп тасу жұмыстарымен бірге бөренелерді тасымалдау бойынша қызметтер	108,7	108,7	97,6	97,6	97,6	97,6	Услуги по транспортированию бревен в сочетании с работами трелевочными, преимущественно в пределах леса
жоғарғы қоймаға дейін тасымалдау	97,1	97,1	81,4	81,4	81,4	81,4	транспортировка до верхнего склада
жоғарғы қоймадан төменгі қоймаға дейін тасымалдау	100,4	100,4	100,4	100,4	100,4	100,4	транспортировка от верхнего склада до нижнего
Ағаш құлату	57,4	57,0	56,8	52,6	52,6	52,6	Валка леса
Орманды кесу	108,4	108,4	108,4	108,7	108,7	108,7	Рубка леса
Бұтақтарды шабу	98,1	95,1	92,7	88,1	88,1	88,1	Обрубка сучьев

**2.10 Орман шаруашылығының, ағаш дайындаудың өнімдері және осы саладағы
қызметтерге өндіруші кәсіпорындар бағасы
Цены предприятий-производителей на продукцию лесного хозяйства,
лесозаготовок и услуги в этих областях**

өлшем бірлігі үшін теңгемен

в тенге за единицу измерения

	Өлшем бірлігі	2008	2009	2010	2011	2012	Единица измерения	
Кезең соңына На конец периода								
Өңделмеген сүрек								Древесина необработанная
Қылқан жапырақ тұқымды бөренелер	тығыз текше.м	5 978	5 520	5 662	7 478	7 571	плотный куб.м.	Бревна хвойных пород
Аралау үшін кесілген ағаш материалдары	тығыз текше.м	5 753	5 486	5 038	7 297	7 357	плотный куб.м.	Лесоматериалы круглые для распиловки
қарағай	тығыз текше.м	3 348	3 705	4 014	10 692	7 857	плотный куб.м.	сосна
майқарағай	тығыз текше.м	7 485	7 365	6 180	5 854	6 583	плотный куб.м.	пихта
балқарағай	тығыз текше.м	...	8 900	5 230	4 023	3 048	плотный куб.м.	лиственница
Аршуға және сүргілеуге арналған кесілген ағаш материалдары	тығыз текше.м	...	2 800	2 800	7 804	9 000	плотный куб.м.	Лесоматериалы круглые для лущения и строгания
қарағай	тығыз текше.м	...	2 800	2 800	7 804	9 000	плотный куб.м.	сосна
Қайта өңдеуге пайдаланылатын кесілген ағаш материалдары	тығыз текше.м	7 512	5 605	7 135	9 885	7 450	плотный куб.м.	Лесоматериалы круглые, используемые для переработки
қарағай	тығыз текше.м	3 336	3 640	6 089	9 885	7 450	плотный куб.м.	сосна
майқарағай	тығыз текше.м	8 519	8 012	8 417	плотный куб.м.	пихта
Жапырақ тұқымды бөренелер, тропикалық тұқымдылардан басқа	тығыз текше.м	1 655	6 811	5 827	3 528	2 748	плотный куб.м.	Бревна лиственных пород, кроме тропических пород
Аралау үшін кесілген ағаш материалдары	тығыз текше.м	2 032	6 981	5 827	3 528	2 748	плотный куб.м.	Лесоматериалы круглые для распиловки
қайың	тығыз текше.м	1 708	9 250	7 686	3 749	4 576	плотный куб.м.	береза
көктерек	тығыз текше.м	2 248	4 033	2 972	2 003	2 177	плотный куб.м.	осина
терек	тығыз текше.м	4 500	7 648	7 295	3 479	3 000	плотный куб.м.	тополь
Аршуға және сүргілеуге арналған кесілген ағаш материалдары	тығыз текше.м	971	6 000	плотный куб.м.	Лесоматериалы круглые для лущения и строгания
көктерек	тығыз текше.м	971	6 000	плотный куб.м.	осина

Жалғасы

Продолжение

	Өлшем бірлігі	2008	2009	2010	2011	2012	Единица измерения	
Қайта өңдеуге пайдаланылатын кесілген ағаш материалдары	тығыз текше.м	1 218	6 295	плотный куб.м.	Лесоматериалы круглые, используемые для переработки
терек	тығыз текше.м	4 500	6 295	плотный куб.м.	тополь
Ағаш отыны	тығыз текше.м	1 891	1 873	1 881	1 327	1 492	плотный куб.м.	Топливо древесное
Жасыл орман	тығыз текше.м	2 075	2 173	2 264	1 967	1 744	плотный куб.м.	Зеленый лес
қайың	тығыз текше.м	2 258	2 104	2 201	1 878	1 625	плотный куб.м.	береза
көктерек	тығыз текше.м	2 170	1 956	2 025	1 901	1 585	плотный куб.м.	осина
терек	тығыз текше.м	3 238	3 000	1 091	535	510	плотный куб.м.	тополь
балқарағай	тығыз текше.м	3 515	2 485	2 673	2 186	2 422	плотный куб.м.	лиственница
қарағай	тығыз текше.м	1 306	1 218	1 474	1 774	2 191	плотный куб.м.	сосна
майқарағай	тығыз текше.м	3 600	3 521	3 578	3 355	4 046	плотный куб.м.	пихта
Өртендер	тығыз текше.м	851	1 619	1 779	1 563	1 708	плотный куб.м.	Погорельник
қайың	тығыз текше.м	789	1 810	1 987	1 572	1 622	плотный куб.м.	береза
көктерек	тығыз текше.м	562	1 512	1 676	1 299	1 459	плотный куб.м.	осина
терек	тығыз текше.м	527	970	1 579	814	1 250	плотный куб.м.	тополь
балқарағай	тығыз текше.м	4 500	4 500	2 700	1 139	1 162	плотный куб.м.	лиственница
қарағай	тығыз текше.м	955	1 182	1 285	1 700	1 924	плотный куб.м.	сосна
майқарағай	тығыз текше.м	1 146	997	плотный куб.м.	пихта
Қуағаштар	тығыз текше.м	1 322	1 643	1 302	641	892	плотный куб.м.	Сухостой
қайың	тығыз текше.м	1 429	1 665	1 315	642	749	плотный куб.м.	береза
көктерек	тығыз текше.м	802	1 355	1 341	478	972	плотный куб.м.	осина
терек	тығыз текше.м	...	917	1 123	1 112	601	плотный куб.м.	тополь
балқарағай	тығыз текше.м	420	3 750	406	842	740	плотный куб.м.	лиственница
қарағай	тығыз текше.м	415	1 400	1 410	622	1 579	плотный куб.м.	сосна
майқарағай	тығыз текше.м	2 305	2 510	2 403	3 295	3 075	плотный куб.м.	пихта
Сексеуіл	тығыз текше.м	1 281	1 695	1 728	1 745	1 490	плотный куб.м.	Саксаул

	Өлшем бірлігі	2008	2009	2010	2011	2012	Единица измерения	
Орман шаруашылығындағы қызмет көрсетулер								Услуги в лесном хозяйстве
Орман питомниктерінің қызметтері	дана	8 486	6 544	6 455	2 007	2 913	шт.	Услуги лесопитомников
Ағаш және бұта тұқымдылардың екпелері мен көшеттерін өсіру бойынша қызметтер	дана	8 486	6 544	6 455	2 007	2 913	шт.	Услуги по выращиванию сеянцев и саженцев древесных и кустарниковых пород
шырша	дана	11 727	8 648	8 652	2 719	12 457	шт.	ель
қарағай	дана	4 664	4 405	3 809	3 482	1 109	шт.	сосна
майқарағай	дана	6 039	5 607	шт.	пихта
балқарағай	дана	8 043	шт.	лиственница
қайың	дана	2 292	927	846	1 943	1 776	шт.	береза
терек	дана	3 744	3 992	3 998	205	963	шт.	тополь
емен	дана	6 525	6 525	6 525	847	1 745	шт.	дуб
ағаш тәрізді тал	дана	5 233	124	275	202	285	шт.	ива древовидная
сексеуіл	дана	51	23	шт.	саксаул
Орман шаруашылығы саласындағы қызметтер	гектар	5 114	9 942	гектар	Услуги в области лесоводства
Орман өсіру бойынша қызметтер (көшеттерді отырғызу, қосымша отырғызу, басқа жерге қайта отырғызу, сирету)	гектар	5 937	7 888	гектар	Услуги по выращиванию леса (посадка, подсадка, пересадка саженцев, прорезивание и т.д.)
шырша	гектар	5 746	5 481	гектар	ель
қайың	гектар	5 046	5 249	гектар	береза
терек	гектар	6 897	12 978	гектар	тополь
емен	гектар	5 000	...	гектар	дуб
ағаш тәрізді тал	гектар	5 481	5 481	гектар	ива древовидная
сексеуіл	гектар	4 116	6 910	гектар	саксаул
Өртке қарсы іс-шараларды ұйымдастыру, орман өрттерін болдырмау, оларды уақытында анықтау және жою бойынша қызметтер	гектар	1 124	5 304	гектар	Услуги по противопожарному обустройству, предупреждению лесных пожаров, своевременному их обнаружению и ликвидации
Орман шаруашылығы саласындағы өзге де қызметтер	гектар	1 785	2 521	гектар	Услуги в области лесоводства прочие
Орман шаруашылығын басқару бойынша қызметтер	гектар	2 024	2 521	гектар	Услуги по управлению лесным хозяйством
Орман шаруашылығы саласындағы өзге де қызметтер	гектар	270	...	гектар	Услуги в области лесоводства прочие

Жалғасы

Продолжение

	Өлшем бірлігі	2008	2009	2010	2011	2012	Единица измерения	
Ағаш дайындау саласындағы қызметтер	тығыз текше.м	219	1 834	2 141	289	1 919	плотный куб.м.	Услуги в области лесозаготовок
Көбінесе орман шегінде сүйретіп тасу жұмыстарымен бірге бөренелерді тасымалдау бойынша қызметтер	тығыз текше.м	1 937	1 834	2 141	742	2 334	плотный куб.м.	Услуги по транспортированию бревен в сочетании с работами трелевочными, преимущественно в пределах леса
жоғарғы қоймаға дейін тасымалдау	тығыз текше.м	259	1 172	650	215	216	плотный куб.м.	Транспортировка до верхнего склада
жоғарғы қоймадан төменгі қоймаға дейін тасымалдау	тығыз текше.м	2 283	2 032	2 588	1 496	2 644	плотный куб.м.	Транспортировка от верхнего склада до нижнего
Ағаш құлату	дана	102	54	шт.	Валка леса
Орманды кесу	дана	44	41	шт.	Рубка леса
Бұтақтарды шабу	дана	108	85	шт.	Обрубка сучьев
Жылына орта есеппен В среднем за год								
Өңделмеген сүрек								Древесина необработанная
Қылқан жапырақ тұқымды бөренелер	тығыз текше.м	5 893	5 491	5 733	7 230	7 537	плотный куб.м.	Бревна хвойных пород
Аралату үшін кесілген ағаш материалдары	тығыз текше.м	5 664	5 445	5 139	6 684	7 272	плотный куб.м.	Лесоматериалы круглые для распиловки
қарағай	тығыз текше.м	3 339	3 560	3 979	8 905	7 784	плотный куб.м.	сосна
майқарағай	тығыз текше.м	7 339	7 436	6 440	5 723	6 470	плотный куб.м.	пихта
балқарағай	тығыз текше.м	...	8 975	5 189	4 602	3 176	плотный куб.м.	лиственница
Аршуға және сүргілеуге арналған кесілген ағаш материалдары	тығыз текше.м	7 449	2 633	2 800	9 048	9 157	плотный куб.м.	Лесоматериалы круглые для лущения и строгания
қарағай	тығыз текше.м	3 336	2 633	2 800	9 048	9 157	плотный куб.м.	сосна
Қайта өңдеуге пайдаланылатын кесілген ағаш материалдары	тығыз текше.м	7 449	5 605	7 135	11 334	7 763	плотный куб.м.	Лесоматериалы круглые, используемые для переработки
қарағай	тығыз текше.м	3 336	3 640	6 089	11 334	7 763	плотный куб.м.	сосна
майқарағай	тығыз текше.м	8 441	8 012	8 417	плотный куб.м.	пихта
Жапырақ тұқымды бөренелер, тропикалық тұқымдылардан басқа	тығыз текше.м	1 655	6 606	5 811	3 554	2 735	плотный куб.м.	Бревна лиственных пород, кроме тропических пород
Аралату үшін кесілген ағаш материалдары	тығыз текше.м	2 032	6 761	5 811	3 554	2 735	плотный куб.м.	Лесоматериалы круглые для распиловки
қайың	тығыз текше.м	1 708	9 250	7 667	3 815	4 570	плотный куб.м.	береза

	Өлшем бірлігі	2008	2009	2010	2011	2012	Единица измерения	
көктерек	тығыз текше.м	2 248	4 033	2 950	2 057	2 158	плотный куб.м.	осина
терек	тығыз текше.м	4 500	6 441	7 295	3 479	3 000	плотный куб.м.	тополь
Аршуға және сүргілеуге арналған кесілген ағаш материалдары	тығыз текше.м	971	6 000	плотный куб.м.	Лесоматериалы круглые для лущения и строгания
көктерек	тығыз текше.м	971	6 000	плотный куб.м.	осина
Қайта өңдеуге пайдаланылатын кесілген ағаш материалдары	тығыз текше.м	1 218	4 799	плотный куб.м.	Лесоматериалы круглые, используемые для переработки
терек	тығыз текше.м	4 500	4 799	плотный куб.м.	тополь
Ағаш отыны	тығыз текше.м	1 790	1 901	1 843	1 258	1 472	плотный куб.м.	Топливо древесное
Жасыл орман	тығыз текше.м	1 954	2 286	2 211	1 871	1 681	плотный куб.м.	Зеленый лес
қайың	тығыз текше.м	2 106	2 239	2 152	1 834	1 640	плотный куб.м.	береза
көктерек	тығыз текше.м	2 015	2 081	1 973	1 694	1 463	плотный куб.м.	осина
терек	тығыз текше.м	3 238	3 000	1 138	531	510	плотный куб.м.	тополь
балқарағай	тығыз текше.м	3 515	2 485	2 672	2 149	2 764	плотный куб.м.	лиственница
қарағай	тығыз текше.м	1 284	1 178	1 465	1 774	1 899	плотный куб.м.	сосна
майқарағай	тығыз текше.м	3 489	3 489	3 470	3 110	3 844	плотный куб.м.	пихта
Өртеңдер	тығыз текше.м	847	1 525	1 739	1 435	1 679	плотный куб.м.	Погорельник
қайың	тығыз текше.м	783	1 692	1 938	1 467	1 563	плотный куб.м.	береза
көктерек	тығыз текше.м	558	1 409	1 634	1 176	1 467	плотный куб.м.	осина
терек	тығыз текше.м	527	970	1 563	814	1 250	плотный куб.м.	тополь
балқарағай	тығыз текше.м	4 500	4 500	2 583	954	1 160	плотный куб.м.	лиственница
қарағай	тығыз текше.м	954	1 161	1 270	1 493	1 907	плотный куб.м.	сосна
майқарағай	тығыз текше.м	996	1 011	плотный куб.м.	пихта
Қуағаштар	тығыз текше.м	1 298	1 672	1 298	650	918	плотный куб.м.	Сухостой
қайың	тығыз текше.м	1 392	1 711	1 312	639	762	плотный куб.м.	береза
көктерек	тығыз текше.м	781	1 357	1 335	527	999	плотный куб.м.	осина
терек	тығыз текше.м	...	860	1 064	1 105	601	плотный куб.м.	тополь

Жалғасы

Продолжение

	Өлшем бірлігі	2008	2009	2010	2011	2012	Единица измерения	
балқарағай	тығыз текше.м	420	3 750	395	966	669	плотный куб.м.	лиственница
қарағай	тығыз текше.м	415	1 386	1 410	589	1 681	плотный куб.м.	сосна
майқарағай	тығыз текше.м	2 300	2 510	2 380	2 963	3 210	плотный куб.м.	пихта
Сексеуіл	тығыз текше.м	1 281	1 356	1 687	1 738	1 472	плотный куб.м.	Саксаул
Орман шаруашылығындағы қызмет көрсетулер								Услуги в лесном хозяйстве
Орман питомниктерінің қызметтері	дана	6 774	6 520	6 448	2 064	2 921	шт.	Услуги лесопитомников
Ағаш және бұта тұқымдылардың екпелері мен көшеттерін өсіру бойынша қызметтер	дана	6 774	6 520	6 448	2 065	2 921	шт.	Услуги по выращиванию сеянцев и саженцев древесных и кустарниковых пород
шырша	дана	9 372	8 673	8 642	2 727	12 310	шт.	ель
қарағай	дана	3 671	4 223	3 809	3 623	1 189	шт.	сосна
майқарағай	дана	6 039	5 607	шт.	пихта
балқарағай	дана	8 043	шт.	лиственница
қайың	дана	1 911	895	846	1 950	1 759	шт.	береза
терек	дана	4 161	3 989	3 993	232	968	шт.	тополь
емен	дана	4 720	6 525	6 525	847	1 744	шт.	дуб
ағаш тәрізді тал сексеуіл	дана	4 156	108	242	208	278	шт.	ива древовидная саксаул
Орман шаруашылығы саласындағы қызметтер	гектар	5 101	10 594	гектар	Услуги в области лесоводства
Орман өсіру бойынша қызметтер (көшеттерді отырғызу, қосымша отырғызу, басқа жерге қайта отырғызу, сирету)	гектар	5 869	7 961	гектар	Услуги по выращиванию леса (посадка, подсадка, пересадка саженцев, прореживание и т.д.)
шырша	гектар	5 746	5 481	гектар	ель
қайың	гектар	5 046	5 249	гектар	береза
терек	гектар	6 897	12 966	гектар	тополь
емен	гектар	5 000	...	гектар	дуб
ағаш тәрізді тал сексеуіл	гектар	5 481	5 481	гектар	ива древовидная саксаул
Өртке қарсы іс-шараларды ұйымдастыру, орман өрттерін болдырмау, оларды уақытында анықтау және жою бойынша қызметтер	гектар	1 120	5 315	гектар	Услуги по противопожарному обустройству, предупреждению лесных пожаров, своевременному их обнаружению и ликвидации
Орман шаруашылығы саласындағы өзге де қызметтер	гектар	1 785	2 521	гектар	Услуги в области лесоводства прочие

Жалғасы

Продолжение

	Өлшем бірлігі	2008	2009	2010	2011	2012	Единица измерения	
Орман шаруашылығын басқару бойынша қызметтер	гектар	2 024	2 521	гектар	Услуги по управлению лесным хозяйством
Орман шаруашылығы саласындағы өзге де қызметтер	гектар	267	...	гектар	Услуги в области лесоводства прочие
Ағаш дайындау саласындағы қызметтер	тығыз текше.м	219	1 834	2 125	253	1 888	плотный куб.м.	Услуги в области лесозаготовок
Көбінесе орман шегінде сүйретіп тасу жұмыстарымен бірге бөренелерді тасымалдау бойынша қызметтер	тығыз текше.м	1 937	1 834	2 125	677	2 290	плотный куб.м.	Услуги по транспортированию бревен в сочетании с работами трелевочными, преимущественно в пределах леса
жоғарғы қоймаға дейін тасымалдау	тығыз текше.м	259	1 172	650	180	233	плотный куб.м.	транспортировка до верхнего склада
жоғарғы қоймадан төменгі қоймаға дейін тасымалдау	тығыз текше.м	2 283	2 032	2 567	1 389	2 592	плотный куб.м.	транспортировка от верхнего склада до нижнего
Ағаш құлату	дана	77	81	шт.	Валка леса
Орманды кесу	дана	43	36	шт.	Рубка леса
Бұтақтарды шабу	дана	92	100	шт.	Обрубка сучьев

2.11 2012 жылы орман шаруашылығының, ағаш дайындаудың өнімдері және осы саладағы қызметтерге өндіруші кәсіпорындар бағасы

Цены предприятий-производителей на продукцию лесного хозяйства, лесозаготовок и услуги в этих областях в 2012 году

өлшем бірлігі үшін теңгемен

в тенге за единицу измерения

	Өлшем бірлігі	Қаңтар Январь	Ақпан Февраль	Наурыз Март	Сәуір Апрель	Единица измерения	
Өңделмеген сүрек							Древесина необработанная
Қылқан жапырақ тұқымды бөренелер	тығыз текше.м	7 246	7 267	7 274	7 664	плотный куб.м.	Бревна хвойных пород
Аралау үшін кесілген ағаш материалдары	тығыз текше.м	7 128	7 154	7 184	7 268	плотный куб.м.	Лесоматериалы круглые для распиловки
қарағай	тығыз текше.м	7 597	7 597	7 647	7 787	плотный куб.м.	сосна
майқарағай	тығыз текше.м	6 394	6 464	6 458	6 458	плотный куб.м.	пихта
балқарағай	тығыз текше.м	3 535	3 535	3 602	3 048	плотный куб.м.	лиственница
Аршуға және сүргілеуге арналған кесілген ағаш материалдары	тығыз текше.м	7 173	7 173	7 173	10 515	плотный куб.м.	Лесоматериалы круглые для лущения и строгания
қарағай	тығыз текше.м	7 173	7 173	7 173	10 515	плотный куб.м.	сосна

Жалғасы

Продолжение

	Өлшем бірлігі	Қаңтар Январь	Ақпан Февраль	Наурыз Март	Сәуір Апрель	Единица измерения	
Қайта өңдеуге пайдаланылатын кесілген ағаш материалдары	тығыз текше.м	9 328	9 328	8 979	6 922	плотный куб.м.	Лесоматериалы круглые, используемые для переработки
қарағай	тығыз текше.м	9 328	9 328	8 979	6 922	плотный куб.м.	сосна
Жапырақ тұқымды беренелер, тропикалық тұқымдылардан басқа	тығыз текше.м	2 636	2 707	2 748	2 748	плотный куб.м.	Бревна лиственных пород, кроме тропических пород
Аралату үшін кесілген ағаш материалдары	тығыз текше.м	2 636	2 707	2 748	2 748	плотный куб.м.	Лесоматериалы круглые для распиловки
қайың	тығыз текше.м	4 539	4 539	4 576	4 576	плотный куб.м.	береза
көктерек	тығыз текше.м	2 003	2 119	2 177	2 177	плотный куб.м.	осина
терек	тығыз текше.м	3 000	3 000	3 000	3 000	плотный куб.м.	тополь
Ағаш отыны	тығыз текше.м	1 377	1 464	1 463	1 467	плотный куб.м.	Топливо древесное
Жасыл орман	тығыз текше.м	1 561	1 576	1 574	1 629	плотный куб.м.	Зеленый лес
қайың	тығыз текше.м	1 623	1 623	1 598	1 693	плотный куб.м.	береза
көктерек	тығыз текше.м	1 309	1 310	1 334	1 334	плотный куб.м.	осина
терек	тығыз текше.м	510	510	510	510	плотный куб.м.	тополь
балқарағай	тығыз текше.м	2 632	2 632	2 882	2 882	плотный куб.м.	лиственница
қарағай	тығыз текше.м	1 457	1 554	1 508	1 483	плотный куб.м.	сосна
майқарағай	тығыз текше.м	3 106	3 154	3 934	3 934	плотный куб.м.	пихта
Өртендер	тығыз текше.м	1 620	1 746	1 724	1 606	плотный куб.м.	Погорельник
қайың	тығыз текше.м	1 439	1 535	1 535	1 448	плотный куб.м.	береза
көктерек	тығыз текше.м	1 548	1 548	1 548	1 401	плотный куб.м.	осина
терек	тығыз текше.м	1 250	1 250	1 250	1 250	плотный куб.м.	тополь
балқарағай	тығыз текше.м	1 154	1 154	1 162	1 162	плотный куб.м.	лиственница
қарағай	тығыз текше.м	1 864	2 066	2 016	1 856	плотный куб.м.	сосна
майқарағай	тығыз текше.м	1 024	1 024	1 024	1 024	плотный куб.м.	пихта
Қуағаштар	тығыз текше.м	1 019	796	829	1 025	плотный куб.м.	Сухостой
қайың	тығыз текше.м	1 031	548	618	856	плотный куб.м.	береза
көктерек	тығыз текше.м	1 012	1 013	1 018	1 018	плотный куб.м.	осина

Жалғасы

Продолжение

	Өлшем бірлігі	Қаңтар Январь	Ақпан Февраль	Наурыз Март	Сәуір Апрель	Единица измерения	
терек	тығыз текше.м	599	601	601	601	плотный куб.м.	тополь
балқарағай	тығыз текше.м	623	623	623	615	плотный куб.м.	лиственница
қарағай	тығыз текше.м	1 507	1 507	1 507	2 072	плотный куб.м.	сосна
майқарағай	тығыз текше.м	3 494	3 527	3 527	3 357	плотный куб.м.	пихта
Сексеуіл	тығыз текше.м	1 271	1 488	1 488	1 488	плотный куб.м.	Саксаул
Орман шаруашылығындағы қызмет көрсетулер							Услуги в лесном хозяйстве
Орман питомниктерінің қызметтері	дана	2 660	2 932	2 932	2 939	шт.	Услуги лесопитомников
Ағаш және бұта тұқымдылардың екпелері мен көшеттерін өсіру бойынша қызметтер	дана	2 660	2 932	2 932	2 939	шт.	Услуги по выращиванию сеянцев и саженцев древесных и кустарниковых пород
шырша	дана	10 706	12 442	12 442	12 465	шт.	ель
қарағай	дана	1 175	1 175	1 175	1 183	шт.	сосна
майқарағай	дана	5 607	5 607	5 607	5 607	шт.	пихта
балқарағай	дана	8 043	8 043	8 043	8 043	шт.	лиственница
қайың	дана	1 695	1 722	1 722	1 722	шт.	береза
терек	дана	972	972	972	972	шт.	тополь
емен	дана	1 743	1 744	1 745	1 745	шт.	дуб
ағаш тәрізді тал	дана	264	264	264	271	шт.	ива древовидная
сексеуіл	дана	23	23	23	23	шт.	саксаул
Орман шаруашылығы саласындағы қызметтер	гектар	12 345	12 256	11 612	10 894	гектар	Услуги в области лесоводства
Орман өсіру бойынша қызметтер (көшеттерді отырғызу, қосымша отырғызу, басқа жерге қайта отырғызу, сирету)	гектар	8 061	8 070	8 070	8 070	гектар	Услуги по выращиванию леса (посадка, подсадка, пересадка саженцев, прореживание и т.д.)
шырша	гектар	5 481	5 481	5 481	5 481	гектар	ель
қайың	гектар	5 249	5 249	5 249	5 249	гектар	береза
терек	гектар	12 830	12 978	12 978	12 978	гектар	тополь
ағаш тәрізді тал	гектар	5 481	5 481	5 481	5 481	гектар	ива древовидная
сексеуіл	гектар	6 904	6 904	6 904	6 904	гектар	саксаул
Өртке қарсы іс-шараларды ұйымдастыру, орман өрттерін болдырмау, оларды уақытында анықтау және жою бойынша қызметтер	гектар	5 447	5 301	5 301	5 304	гектар	Услуги по противопожарному обустройству, предупреждению лесных пожаров, своевременному их обнаружению и ликвидации
Орман шаруашылығы саласындағы өзге де қызметтер	гектар	2 521	2 521	2 521	2 521	гектар	Услуги в области лесоводства прочие

Жалғасы

Продолжение

	Өлшем бірлігі	Қаңтар Январь	Ақпан Февраль	Наурыз Март	Сәуір Апрель	Единица измерения	
Орман шаруашылығын басқару бойынша қызметтер	гектар	2 521	2 521	2 521	2 521	гектар	Услуги по управлению лесным хозяйством
Ағаш дайындау саласындағы қызметтер	тығыз текше.м	1 820	1 820	1 820	1 818	плотный куб.м.	Услуги в области лесозаготовок
Көбінесе орман шегінде сүйретіп тасу жұмыстарымен бірге бөренелерді тасымалдау бойынша қызметтер	тығыз текше.м	2 203	2 203	2 203	2 198	плотный куб.м.	Услуги по транспортированию бревен в сочетании с работами трелевочными, преимущественно в пределах леса
жоғарғы қоймаға дейін тасымалдау	тығыз текше.м	266	266	266	231	плотный куб.м.	транспортировка до верхнего склада
жоғарғы қоймадан төменгі қоймаға дейін тасымалдау	тығыз текше.м	2 486	2 486	2 486	2 486	плотный куб.м.	транспортировка от верхнего склада до нижнего
Ағаш құлату	дана	105	105	105	111	шт.	Валка леса
Орманды кесу	дана	30	31	33	33	шт.	Рубка леса
Бұтақтарды шабу	дана	106	111	112	119	шт.	Обрубка сучьев

Жалғасы

Продолжение

	Өлшем бірлігі	Мамыр Май	Маусым Июнь	Шілде Июль	Тамыз Август	Единица измерения	
Өңделмеген сүрек							Древесина необработанная
Қылқан жапырақ тұқымды бөренелер	тығыз текше.м	7 677	7 680	7 877	7 525	плотный куб.м.	Бревна хвойных пород
Аралау үшін кесілген ағаш материалдары	тығыз текше.м	7 284	7 287	7 288	7 301	плотный куб.м.	Лесоматериалы круглые для распиловки
қарағай	тығыз текше.м	7 828	7 837	7 837	7 857	плотный куб.м.	сосна
майқарағай	тығыз текше.м	6 432	6 427	6 430	6 430	плотный куб.м.	пихта
балқарағай	тығыз текше.м	3 048	3 048	3 048	3 048	плотный куб.м.	лиственница
Аршуға және сүргілеуге арналған кесілген ағаш материалдары	тығыз текше.м	10 515	10 515	11 821	9 000	плотный куб.м.	Лесоматериалы круглые для лущения и строгания
қарағай	тығыз текше.м	10 515	10 515	11 821	9 000	плотный куб.м.	сосна
Қайта өңдеуге пайдаланылатын кесілген ағаш материалдары	тығыз текше.м	6 922	6 922	7 499	7 450	плотный куб.м.	Лесоматериалы круглые, используемые для переработки
қарағай	тығыз текше.м	6 922	6 922	7 499	7 450	плотный куб.м.	сосна

	Өлшем бірлігі	Мамыр Май	Маусым Июнь	Шілде Июль	Тамыз Август	Единица измерения	
Жапырақ тұқымды бөренелер, тропикалық тұқымдылардан басқа	тығыз текше.м	2 748	2 748	2 748	2 748	плотный куб.м.	Бревна лиственных пород, кроме тропических пород
Аралау үшін кесілген ағаш материалдары	тығыз текше.м	2 748	2 748	2 748	2 748	плотный куб.м.	Лесоматериалы круглые для распиловки
қайың	тығыз текше.м	4 576	4 576	4 576	4 576	плотный куб.м.	береза
көктерек	тығыз текше.м	2 177	2 177	2 177	2 177	плотный куб.м.	осина
терек	тығыз текше.м	3 000	3 000	3 000	3 000	плотный куб.м.	тополь
Ағаш отыны	тығыз текше.м	1 475	1 496	1 474	1 482	плотный куб.м.	Топливо древесное
Жасыл орман	тығыз текше.м	1 719	1 719	1 679	1 743	плотный куб.м.	Зеленый лес
қайың	тығыз текше.м	1 693	1 693	1 625	1 625	плотный куб.м.	береза
көктерек	тығыз текше.м	1 448	1 448	1 448	1 585	плотный куб.м.	осина
терек	тығыз текше.м	510	510	510	510	плотный куб.м.	тополь
балқарағай	тығыз текше.м	2 882	2 882	2 882	2 882	плотный куб.м.	лиственница
қарағай	тығыз текше.м	1 942	1 942	1 949	2 189	плотный куб.м.	сосна
майқарағай	тығыз текше.м	3 947	3 948	3 964	4 013	плотный куб.м.	пихта
Өртеңдер	тығыз текше.м	1 606	1 672	1 679	1 674	плотный куб.м.	Погорельник
қайың	тығыз текше.м	1 448	1 619	1 622	1 622	плотный куб.м.	береза
көктерек	тығыз текше.м	1 401	1 401	1 459	1 459	плотный куб.м.	осина
терек	тығыз текше.м	1 250	1 250	1 250	1 250	плотный куб.м.	тополь
балқарағай	тығыз текше.м	1 162	1 162	1 162	1 162	плотный куб.м.	лиственница
қарағай	тығыз текше.м	1 857	1 857	1 857	1 847	плотный куб.м.	сосна
майқарағай	тығыз текше.м	1 024	1 024	997	997	плотный куб.м.	пихта
Қуағаштар	тығыз текше.м	996	999	893	893	плотный куб.м.	Сухостой
қайың	тығыз текше.м	795	799	745	751	плотный куб.м.	береза
көктерек	тығыз текше.м	1 018	1 022	1 022	973	плотный куб.м.	осина
терек	тығыз текше.м	601	601	601	601	плотный куб.м.	тополь
балқарағай	тығыз текше.м	615	615	615	740	плотный куб.м.	лиственница
қарағай	тығыз текше.м	2 072	2 072	1 533	1 579	плотный куб.м.	сосна

Жалғасы

Продолжение

	Өлшем бірлігі	Мамыр Май	Маусым Июнь	Шілде Июль	Тамыз Август	Единица измерения	
майқарағай	тығыз текше.м	3 082	3 082	3 070	3 075	плотный куб.м.	пихта
Сексеуіл	тығыз текше.м	1 489	1 490	1 490	1 490	плотный куб.м.	Саксаул
Орман шаруашылығындағы қызмет көрсетулер							Услуги в лесном хозяйстве
Орман питомниктерінің қызметтері	дана	2 944	2 948	2 962	2 957	шт.	Услуги лесопитомников
Ағаш және бұта тұқымдылардың екпелері мен көшеттерін өсіру бойынша қызметтер	дана	2 944	2 948	2 962	2 957	шт.	Услуги по выращиванию семян и саженцев древесных и кустарниковых пород
шырша	дана	12 465	12 457	12 457	12 457	шт.	ель
қарағай	дана	1 183	1 183	1 216	1 216	шт.	сосна
майқарағай	дана	5 607	5 607	5 607	5 607	шт.	пихта
балқарағай	дана	8 043	8 043	8 043	8 043	шт.	лиственница
қайың	дана	1 762	1 798	1 798	1 776	шт.	береза
терек	дана	972	973	973	960	шт.	тополь
емен	дана	1 745	1 745	1 745	1 745	шт.	дуб
ағаш тәрізді тал	дана	279	284	284	285	шт.	ива древовидная
сексеуіл	дана	23	23	23	23	шт.	саксаул
Орман шаруашылығы саласындағы қызметтер	гектар	10 532	9 916	9 916	9 916	гектар	Услуги в области лесоводства
Орман өсіру бойынша қызметтер (көшеттерді отырғызу, қосымша отырғызу, басқа жерге қайта отырғызу, сирету)	гектар	8 070	7 884	7 884	7 884	гектар	Услуги по выращиванию леса (посадка, подсадка, пересадка саженцев, прореживание и т.д.)
шырша	гектар	5 481	5 481	5 481	5 481	гектар	ель
қайың	гектар	5 249	5 249	5 249	5 249	гектар	береза
терек	гектар	12 978	12 978	12 978	12 978	гектар	тополь
ағаш тәрізді тал	гектар	5 481	5 481	5 481	5 481	гектар	ива древовидная
сексеуіл	гектар	6 904	6 904	6 904	6 904	гектар	саксаул
Өртке қарсы іс-шараларды ұйымдастыру, орман ерттерін болдырмау, оларды уақытында анықтау және жою бойынша қызметтер	гектар	5 304	5 304	5 304	5 304	гектар	Услуги по противопожарному обустройству, предупреждению лесных пожаров, своевременному их обнаружению и ликвидации
Орман шаруашылығы саласындағы өзге де қызметтер	гектар	2 521	2 521	2 521	2 521	гектар	Услуги в области лесоводства прочие
Орман шаруашылығын басқару бойынша қызметтер	гектар	2 521	2 521	2 521	2 521	гектар	Услуги по управлению лесным хозяйством

Жалғасы

Продолжение

	Өлшем бірлігі	Мамыр Май	Маусым Июнь	Шілде Июль	Тамыз Август	Единица измерения	
Ағаш дайындау саласындағы қызметтер	тығыз текше.м	1 931	1 931	1 920	1 920	плотный куб.м.	Услуги в области лесозаготовок
Көбінесе орман шегінде сүйретіп тасу жұмыстарымен бірге бөренелерді тасымалдау бойынша қызметтер	тығыз текше.м	2 337	2 337	2 335	2 335	плотный куб.м.	Услуги по транспортированию бревен в сочетании с работами трелевочными, преимущественно в пределах леса
жоғарғы қоймаға дейін тасымалдау	тығыз текше.м	231	231	216	216	плотный куб.м.	транспортировка до верхнего склада
жоғарғы қоймадан төменгі қоймаға дейін тасымалдау	тығыз текше.м	2 645	2 645	2 645	2 645	плотный куб.м.	транспортировка от верхнего склада до нижнего
Ағаш құлату	дана	111	110	54	54	шт.	Валка леса
Орманды кесу	дана	35	35	35	35	шт.	Рубка леса
Бұтақтарды шабу	дана	119	117	88	86	шт.	Обрубка сучьев

Жалғасы

Продолжение

	Өлшем бірлігі	Қыркүйек Сентябрь	Қазан Октябрь	Қараша Ноябрь	Желтоқсан Декабрь	Единица измерения	
Өңделмеген сүрек Қылқан жапырақ тұқымды бөренелер	тығыз текше.м	7 548	7 542	7 570	7 571	плотный куб.м.	Древесина необработанная Бревна хвойных пород
Аралау үшін кесілген ағаш материалдары	тығыз текше.м	7 328	7 322	7 355	7 357	плотный куб.м.	Лесоматериалы круглые для распиловки
қарағай	тығыз текше.м	7 857	7 857	7 857	7 857	плотный куб.м.	сосна
майқарағай	тығыз текше.м	6 504	6 487	6 577	6 583	плотный куб.м.	пихта
балқарағай	тығыз текше.м	3 048	3 048	3 048	3 048	плотный куб.м.	лиственница
Аршуға және сүргілеуге арналған кесілген ағаш материалдары	тығыз текше.м	9 000	9 000	9 000	9 000	плотный куб.м.	Лесоматериалы круглые для лущения и строгания
қарағай	тығыз текше.м	9 000	9 000	9 000	9 000	плотный куб.м.	сосна
Қайта өңдеуге пайдаланылатын кесілген ағаш материалдары	тығыз текше.м	7 450	7 450	7 450	7 450	плотный куб.м.	Лесоматериалы круглые, используемые для переработки
қарағай	тығыз текше.м	7 450	7 450	7 450	7 450	плотный куб.м.	сосна
Жапырақ тұқымды бөренелер, тропикалық тұқымдылардан басқа	тығыз текше.м	2 748	2 748	2 748	2 748	плотный куб.м.	Бревна лиственных пород, кроме тропических пород
Аралау үшін кесілген ағаш материалдары	тығыз текше.м	2 748	2 748	2 748	2 748	плотный куб.м.	Лесоматериалы круглые для распиловки

Жалғасы

Продолжение

	Өлшем бірлігі	Қыркүйек Сентябрь	Қазан Октябрь	Қараша Ноябрь	Желтоқсан Декабрь	Единица измерения	
қайың	тығыз текше.м	4 576	4 576	4 576	4 576	плотный куб.м.	береза
көктерек	тығыз текше.м	2 177	2 177	2 177	2 177	плотный куб.м.	осина
терек	тығыз текше.м	3 000	3 000	3 000	3 000	плотный куб.м.	тополь
Ағаш отыны	тығыз текше.м	1 490	1 490	1 492	1 492	плотный куб.м.	Топливо древесное
Жасыл орман	тығыз текше.м	1 743	1 743	1 744	1 744	плотный куб.м.	Зеленый лес
қайың	тығыз текше.м	1 625	1 625	1 625	1 625	плотный куб.м.	береза
көктерек	тығыз текше.м	1 586	1 585	1 585	1 585	плотный куб.м.	осина
терек	тығыз текше.м	510	510	510	510	плотный куб.м.	тополь
балқарағай	тығыз текше.м	2 882	2 882	2 422	2 422	плотный куб.м.	лиственница
қарағай	тығыз текше.м	2 189	2 189	2 191	2 191	плотный куб.м.	сосна
майқарағай	тығыз текше.м	4 016	4 017	4 045	4 046	плотный куб.м.	пихта
Өртендер	тығыз текше.м	1 701	1 700	1 708	1 708	плотный куб.м.	Погорельник
қайың	тығыз текше.м	1 622	1 622	1 622	1 622	плотный куб.м.	береза
көктерек	тығыз текше.м	1 459	1 459	1 459	1 459	плотный куб.м.	осина
терек	тығыз текше.м	1 250	1 250	1 250	1 250	плотный куб.м.	тополь
балқарағай	тығыз текше.м	1 162	1 162	1 162	1 162	плотный куб.м.	лиственница
қарағай	тығыз текше.м	1 907	1 905	1 924	1 924	плотный куб.м.	сосна
майқарағай	тығыз текше.м	997	997	997	997	плотный куб.м.	пихта
Қуағаштар	тығыз текше.м	893	893	893	892	плотный куб.м.	Сухостой
қайың	тығыз текше.м	751	751	751	749	плотный куб.м.	береза
көктерек	тығыз текше.м	973	973	973	972	плотный куб.м.	осина
терек	тығыз текше.м	601	601	601	601	плотный куб.м.	тополь
балқарағай	тығыз текше.м	740	740	740	740	плотный куб.м.	лиственница
қарағай	тығыз текше.м	1 579	1 579	1 579	1 579	плотный куб.м.	сосна
майқарағай	тығыз текше.м	3 075	3 075	3 075	3 075	плотный куб.м.	пихта
Сексеуіл	тығыз текше.м	1 490	1 490	1 490	1 490	плотный куб.м.	Саксаул

	Өлшем бірлігі	Қыркүйек Сентябрь	Қазан Октябрь	Қараша Ноябрь	Желтоқсан Декабрь	Единица измерения	
Орман шаруашылығындағы қызмет көрсетулер							Услуги в лесном хозяйстве
Орман питомниктерінің қызметтері	дана	2 957	2 957	2 957	2 913	шт.	Услуги питомников
Ағаш және бұта тұқымдылардың екпелері мен көшеттерін өсіру бойынша қызметтер	дана	2 957	2 957	2 957	2 913	шт.	Услуги по выращиванию сеянцев и саженцев древесных и кустарниковых пород
шырша	дана	12 457	12 457	12 457	12 457	шт.	ель
қарағай	дана	1 216	1 216	1 216	1 109	шт.	сосна
майқарағай	дана	5 607	5 607	5 607	5 607	шт.	пихта
балқарағай	дана	8 043	8 043	8 043	8 043	шт.	лиственница
қайың	дана	1 776	1 776	1 776	1 776	шт.	береза
терек	дана	960	960	963	963	шт.	тополь
емен	дана	1 745	1 745	1 745	1 745	шт.	дуб
ағаш тәрізді тал	дана	285	285	285	285	шт.	ива древовидная
сексеуіл	дана	23	23	23	23	шт.	саксаул
Орман шаруашылығы саласындағы қызметтер	гектар	9 916	9 942	9 942	9 942	гектар	Услуги в области лесоводства
Орман өсіру бойынша қызметтер (көшеттерді отырғызу, қосымша отырғызу, басқа жерге қайта отырғызу, сирету)	гектар	7 884	7 884	7 884	7 888	гектар	Услуги по выращиванию леса (посадка, подсадка, пересадка саженцев, прореживание и т.д.)
шырша	гектар	5 481	5 481	5 481	5 481	гектар	ель
қайың	гектар	5 249	5 249	5 249	5 249	гектар	береза
терек	гектар	12 978	12 978	12 978	12 978	гектар	тополь
ағаш тәрізді тал	гектар	5 481	5 481	5 481	5 481	гектар	ива древовидная
сексеуіл	гектар	6 904	6 904	6 904	6 910	гектар	саксаул
Өртке қарсы іс-шараларды ұйымдастыру, орман өрттерін болдырмау, оларды уақытында анықтау және жою бойынша қызметтер	гектар	5 304	5 304	5 304	5 304	гектар	Услуги по противопожарному обустройству, предупреждению лесных пожаров, своевременному их обнаружению и ликвидации
Орман шаруашылығы саласындағы өзге де қызметтер	гектар	2 521	2 521	2 521	2 521	гектар	Услуги в области лесоводства прочие
Орман шаруашылығын басқару бойынша қызметтер	гектар	2 521	2 521	2 521	2 521	гектар	Услуги по управлению лесным хозяйством
Ағаш дайындау саласындағы қызметтер	тығыз текше.м	1 919	1919	1919	1 919	плотный куб.м.	Услуги в области лесозаготовок

Жалғасы

Продолжение

	Өлшем бірлігі	Қыркүйек Сентябрь	Қазан Октябрь	Қараша Ноябрь	Желтоқсан Декабрь	Единица измерения	
Көбінесе орман шегінде сүйретіп тасу жұмыстарымен бірге бөренелерді тасымалдау бойынша қызметтер	тығыз текше.м	2 334	2334	2334	2 334	плотный куб.м.	Услуги по транспортированию бревен в сочетании с работами трелевочными, преимущественно в пределах леса
жоғарғы қоймаға дейін тасымалдау	тығыз текше.м	216	216	216	216	плотный куб.м.	транспортировка до верхнего склада
жоғарғы қоймадан төменгі қоймаға дейін тасымалдау	тығыз текше.м	2 644	2644	2644	2 644	плотный куб.м.	транспортировка от верхнего склада до нижнего
Ағаш құлату	дана	54	54	54	54	шт.	Валка леса
Орманды кесу	дана	41	41	41	41	шт.	Рубка леса
Бұтақтарды шабу	дана	85	85	85	85	шт.	Обрубка сучьев

3. Балық аулау және акваөсіру өнімі мен қызметтері бағасының деңгейі мен серпіні Уровень и динамика цен на продукцию и услуги рыболовства и аквакультуры

2012 жылы (желтоқсан өткен жылғы желтоқсанға) балық аулау және акваөсіру өнімі мен қызметтерінің бағасы 4,3% (2011 жылы - 4,1%), жаңа ауланған және салқындатылған балық - 4,4% (2011 жылы - 4,3%), балық аулау және акваөсіру қызметтері - 1,3%-ға өсті (2011 жылы 6,8% арзандады).

2012 жылы баға өсімі теңіз балығына 2,1%, тұщы су балығына - 4,5%-ды құрады. Баға тұщы су алабұғасына - 14,7%, тұщы су шортанына - 14,5%, мөңкеге - 13,9%, сазанға - 12,4%, қаракөз, тыранға - 11,6%, дөңмаңдайға - 11%, ақмарқаға - 10%, тұқы мен тортаға - 9,1%-дан, каспий-қара теңіз майшабағына - 8,3%, жайынға - 7,6%, тұщы су табан балығына - 2,2%, теңіз алабұғасына - 1,8% өсті.

Цены на продукцию и услуги рыболовства и аквакультуры в 2012г. (декабрь к декабрю предыдущего года) повысились на 4,3% (2011г. - на 4,1%), рыбу свежую или охлажденную - на 4,4% (в 2011г. - на 4,3%), услуги рыболовства и аквакультуры - на 1,3% (в 2011г. подешевели на 6,8%).

За 2012г. прирост цен на рыбу морскую составил 2,1%, пресноводную - 4,5%. На окунь пресноводный цены выросли на 14,7%, щуку пресноводную - на 14,5%, карась - на 13,9%, сазан - на 12,4%, воблу, тарань - на 11,6%, толстолобик - на 11%, жерех - на 10%, карп и плотву - по 9,1%, сельдь каспийско-черноморскую - на 8,3%, сом - на 7,6%, лещ пресноводный - на 2,2%, окунь морской - на 1,8%.

Балық аулау және акваөсіру өнімі мен қызметтері бағасының өзгеруі Изменение цен на продукцию и услуги рыболовства и аквакультуры

өткен айға пайызбен

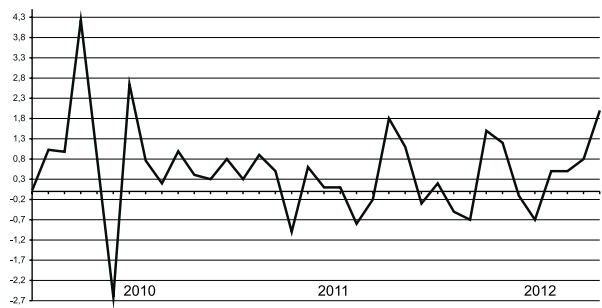

— балық аулау және акваөсіру өнімі мен қызметтері/
продукция и услуги рыболовства и аквакультуры

в процентах к предыдущему месяцу

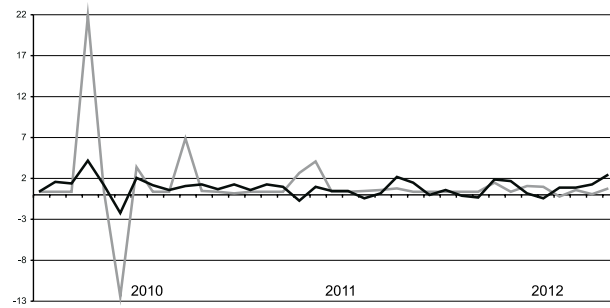

— теңіз балығы/рыба морская
— тұщы су балығы/рыба пресноводная

3.1 Балық аулау және акваөсіру өнімі мен қызметтері бағасының индексі Индекс цен на продукцию и услуги рыболовства и аквакультуры

пайызбен

в процентах

	2010	2011	2012
Кезең соңына, өткен жылғы желтоқсанға На конец периода, к декабрю предыдущего года			
Балық аулау және акваөсіру өнімі мен қызметтері	110,1	104,1	104,3
Жаңа ауланған немесе салқындатылған балық	109,2	104,3	104,4
теңіз балығы	116,2	106,7	102,1
			Продукция и услуги рыболовства и аквакультуры
			Рыба свежая или охлажденная морская

Жалғасы

Продолжение

	2010	2011	2012	
тұщы су балығы	109,0	104,3	104,5	пресноводная
Балық аулау және акваөсіру қызметтері				Услуги рыболовства и
балық аулау	152,6	93,2	101,3	аквакультуры
акваөсіру	104,1	91,7	103,8	рыболовства
	202,4	94,8	100,2	аквакультуры

Жалғасы

Продолжение

	2011	2012	
Өткен жылға К предыдущему году			
Балық аулау және акваөсіру өнімі мен қызметтері	105,8	102,9	Продукция и услуги рыболовства и аквакультуры
Жаңа ауланған немесе салқындатылған балық	105,6	103,0	Рыба свежая или охлажденная
теңіз балығы	109,2	104,0	морская
тұщы су балығы	105,5	102,9	пресноводная
Балық аулау және акваөсіру қызметтері	111,2	97,6	Услуги рыболовства и аквакультуры
балық аулау	94,8	100,6	рыболовства
акваөсіру	123,4	95,7	аквакультуры
Кезең соңына, 2010 жылғы желтоқсан = 100 На конец периода, декабрь 2010г. = 100			
Балық аулау және акваөсіру өнімі мен қызметтері	114,6	108,6	Продукция и услуги рыболовства и аквакультуры
Жаңа ауланған немесе салқындатылған балық	113,9	108,9	Рыба свежая или охлажденная
теңіз балығы	123,9	108,9	морская
тұщы су балығы	113,6	108,9	пресноводная
Балық аулау және акваөсіру қызметтері	142,3	94,4	Услуги рыболовства и аквакультуры
балық аулау	95,5	95,2	рыболовства
акваөсіру	191,8	95,0	аквакультуры

3.2 2012 жылы балық аулау және акваөсіру өнімі мен қызметтері бағасының индексі Индекс цен на продукцию и услуги рыболовства и аквакультуры в 2012 году

пайызбен

в процентах

	Балық аулау және акваөсіру өнімі мен қызметтері Продукция и услуги рыболовства и аквакультуры	Жаңа ауланған немесе салқындатылған балық Рыба свежая или охлажденная	Теңіз балығы Рыба морская	Тұщы су балығы Рыба пресноводная	
Өткен тоқсанға К предыдущему кварталу					
I тоқсан	100,9	100,9	100,1	100,9	I квартал
II тоқсан	100,5	100,4	100,8	100,4	II квартал
III тоқсан	100,8	100,8	101,3	100,8	III квартал
IV тоқсан	101,8	101,8	99,9	101,9	IV квартал
Өткен жылғы тиісті кезеңге К соответствующему периоду предыдущего года					
I тоқсан	102,3	102,5	106,8	102,4	I квартал
II тоқсан	102,1	102,2	104,7	102,1	II квартал
III тоқсан	103,0	103,1	102,8	103,1	III квартал
IV тоқсан	104,0	104,1	102,1	104,1	IV квартал

Жалғасы

Продолжение

	Балық аулау және акваөсіру өнімі мен қызметтері Продукция и услуги рыболовства и аквакультуры	Жаңа ауланған немесе салқындатылған балық Рыба свежая или охлажденная	Теңіз балығы Рыба морская	Тұщы су балығы Рыба пресноводная	
Тоқсан ішінде За квартал					
I тоқсан	99,3	99,3	100,0	99,3	I квартал
II тоқсан	102,1	102,1	101,1	102,1	II квартал
III тоқсан	99,6	99,6	100,7	99,5	III квартал
IV тоқсан	103,4	103,4	100,3	103,5	IV квартал

Жалғасы

Продолжение

	Балық аулау және акваөсіру қызметтері Услуги рыболовства и аквакультуры	Балық аулау қызметтері Услуги рыболовства	Акваөсіру қызметтері Услуги аквакультуры	
Өткен тоқсанға К предыдущему кварталу				
I тоқсан	100,3	100,6	100,2	I квартал
II тоқсан	100,6	102,3	100,0	II квартал
III тоқсан	100,8	101,2	100,6	III квартал
IV тоқсан	99,1	98,8	99,2	IV квартал
Өткен жылғы тиісті кезеңге К соответствующему периоду предыдущего года				
I тоқсан	92,5	91,9	93,2	I квартал
II тоқсан	97,4	104,2	92,6	II квартал
III тоқсан	99,9	104,1	97,4	III квартал
IV тоқсан	100,8	102,9	99,9	IV квартал
Тоқсан ішінде За квартал				
I тоқсан	100,5	101,7	100,0	I квартал
II тоқсан	101,2	103,1	100,4	II квартал
III тоқсан	99,6	98,4	100,1	III квартал
IV тоқсан	100,1	100,6	99,8	IV квартал

3.3 2012 жылы балық аулау және акваөсіру өнімі мен қызметтері бағасының индексі Индекс цен на продукцию и услуги рыболовства и аквакультуры в 2012 году

пайызбен

в процентах

	Балық аулау және акваөсіру өнімі мен қызметтері Продукция и услуги рыболовства и аквакультуры	Жаңа ауланған немесе салқындатылған балық Рыба свежая или охлажденная	Теңіз балығы Рыба морская	Тұщы су балығы Рыба пресноводная	
Өткен айға К предыдущему месяцу					
Қаңтар	99,7	99,7	100,0	99,6	Январь
Ақпан	100,2	100,2	100,0	100,2	Февраль
Наурыз	99,5	99,5	100,0	99,5	Март
Сәуір	99,3	99,3	100,0	99,3	Апрель
Мамыр	101,5	101,5	101,1	101,5	Май
Маусым	101,2	101,3	100,0	101,3	Июнь
Шілде	99,9	99,8	100,7	99,8	Июль
Тамыз	99,3	99,3	100,6	99,2	Август
Қыркүйек	100,5	100,5	99,4	100,5	Сентябрь
Қазан	100,5	100,5	100,2	100,5	Октябрь

Жалғасы

Продолжение

	Балық аулау және аквакультура өнімі мен қызметтері Продукция и услуги рыболовства и аквакультуры	Жаңа ауланған немесе салқындатылған балық Рыба свежая или охлажденная	Теңіз балығы Рыба морская	Тұщы су балығы Рыба пресноводная	
Қараша	100,8	100,8	99,7	100,9	Ноябрь
Желтоқсан	102,0	102,0	100,4	102,1	Декабрь
Өткен жылғы желтоқсанға К декабрю предыдущего года					
Қаңтар	99,7	99,7	100,0	99,6	Январь
Ақпан	99,8	99,8	100,0	99,8	Февраль
Наурыз	99,3	99,3	100,0	99,3	Март
Сәуір	98,6	98,6	100,0	98,6	Апрель
Мамыр	100,1	100,1	101,1	100,1	Май
Маусым	101,4	101,4	101,1	101,4	Июнь
Шілде	101,2	101,2	101,9	101,2	Июль
Тамыз	100,5	100,5	102,5	100,4	Август
Қыркүйек	100,9	100,9	101,8	100,9	Сентябрь
Қазан	101,4	101,5	102,0	101,5	Октябрь
Қараша	102,3	102,3	101,7	102,3	Ноябрь
Желтоқсан	104,3	104,4	102,1	104,5	Декабрь
Өткен жылғы тиісті айға К соответствующему месяцу предыдущего года					
Қаңтар	102,9	103,1	106,8	103,0	Январь
Ақпан	102,8	103,0	106,8	102,9	Февраль
Наурыз	101,4	101,6	106,8	101,4	Март
Сәуір	100,2	100,3	106,8	100,1	Апрель
Мамыр	102,7	102,9	105,6	102,8	Май
Маусым	103,4	103,5	101,9	103,5	Июнь
Шілде	103,2	103,2	102,6	103,3	Июль
Тамыз	102,3	102,3	103,2	102,3	Август
Қыркүйек	103,6	103,7	102,5	103,7	Сентябрь
Қазан	104,3	104,4	102,4	104,5	Октябрь
Қараша	103,4	103,4	101,7	103,5	Ноябрь
Желтоқсан	104,3	104,4	102,1	104,5	Декабрь
Өткен жылғы тиісті кезеңге К соответствующему периоду предыдущего года					
Қаңтар	102,9	103,1	106,8	103,0	Январь
Ақпан	102,8	103,0	106,8	102,9	Февраль
Наурыз	102,3	102,5	106,8	102,4	Март
Сәуір	101,8	102,0	106,8	101,8	Апрель
Мамыр	102,0	102,2	106,6	102,0	Май
Маусым	102,2	102,4	105,8	102,3	Июнь
Шілде	102,4	102,5	105,3	102,4	Июль
Тамыз	102,4	102,5	105,0	102,4	Август
Қыркүйек	102,5	102,6	104,7	102,5	Сентябрь
Қазан	102,7	102,8	104,5	102,7	Октябрь
Қараша	102,7	102,8	104,2	102,8	Ноябрь
Желтоқсан	102,9	103,0	104,0	102,9	Декабрь
2010 жылғы желтоқсан = 100 Декабрь 2010г. = 100					
Қаңтар	103,7	104,0	106,7	103,9	Январь
Ақпан	103,9	104,1	106,7	104,1	Февраль
Наурыз	103,4	103,6	106,7	103,5	Март
Сәуір	102,7	102,9	106,7	102,8	Апрель

Жалғасы

Продолжение

	Балық аулау және акваөсіру өнімі мен қызметтері Продукция и услуги рыболовства и аквакультуры	Жаңа ауланған немесе салқындатылған балық Рыба свежая или охлажденная	Теңіз балығы Рыба морская	Тұщы су балығы Рыба пресноводная	
Мамыр	104,2	104,5	107,9	104,3	Май
Маусым	105,5	105,8	107,9	105,7	Июнь
Шілде	105,4	105,6	108,7	105,5	Июль
Тамыз	104,6	104,8	109,3	104,7	Август
Қыркүйек	105,1	105,3	108,6	105,2	Сентябрь
Қазан	105,6	105,9	108,8	105,8	Октябрь
Қараша	106,5	106,7	108,5	106,7	Ноябрь
Желтоқсан	108,6	108,9	108,9	108,9	Декабрь

Жалғасы

Продолжение

	Балық аулау және акваөсіру қызметтері Услуги рыболовства и аквакультуры	Балық аулау қызметтері Услуги рыболовства	Акваөсіру қызметтері Услуги аквакультуры	
Өткен айға				
К предыдущему месяцу				
Қаңтар	100,0	100,1	100,0	Январь
Ақпан	100,0	100,0	100,0	Февраль
Наурыз	100,5	101,6	100,0	Март
Сәуір	99,6	99,4	99,7	Апрель
Мамыр	100,6	101,6	100,2	Май
Маусым	101,0	102,0	100,5	Июнь
Шілде	100,4	100,5	100,3	Июль
Тамыз	99,5	98,6	99,9	Август
Қыркүйек	99,7	99,3	99,8	Сентябрь
Қазан	99,0	99,1	98,9	Октябрь
Қараша	100,5	100,5	100,5	Ноябрь
Желтоқсан	100,6	101,1	100,5	Декабрь
Өткен жылғы желтоқсанға				
К декабрю предыдущего года				
Қаңтар	100,0	100,1	100,0	Январь
Ақпан	100,0	100,1	100,0	Февраль
Наурыз	100,5	101,7	100,0	Март
Сәуір	100,1	101,1	99,7	Апрель
Мамыр	100,7	102,7	99,9	Май
Маусым	101,7	104,8	100,4	Июнь
Шілде	102,1	105,3	100,7	Июль
Тамыз	101,6	103,9	100,6	Август
Қыркүйек	101,2	103,1	100,4	Сентябрь
Қазан	100,2	102,2	99,3	Октябрь
Қараша	100,6	102,7	99,8	Ноябрь
Желтоқсан	101,3	103,8	100,2	Декабрь
Өткен жылғы тиісті айға				
К соответствующему месяцу предыдущего года				
Қаңтар	93,0	91,7	94,2	Январь
Ақпан	92,1	91,4	92,9	Февраль
Наурыз	92,3	92,7	92,5	Март
Сәуір	96,6	104,4	90,6	Апрель
Мамыр	95,5	103,0	90,0	Май

Жалғасы

Продолжение

	Балық аулау және акваөсіру қызметтері Услуги рыболовства и аквакультуры	Балық аулау қызметтері Услуги рыболовства	Акваөсіру қызметтері Услуги аквакультуры	
Маусым	100,4	105,1	97,7	Июнь
Шілде	100,2	105,3	97,2	Июль
Тамыз	99,4	103,9	96,5	Август
Қыркүйек	100,2	103,2	98,4	Сентябрь
Қазан	100,3	102,2	99,6	Октябрь
Қараша	100,7	102,7	100,0	Ноябрь
Желтоқсан	101,3	103,8	100,2	Декабрь
Өткен жылғы тиісті кезеңге				
К соответствующему периоду предыдущего года				
Қаңтар	93,0	91,7	94,2	Январь
Ақпан	92,6	91,6	93,5	Февраль
Наурыз	92,5	91,9	93,2	Март
Сәуір	93,5	94,8	92,5	Апрель
Мамыр	93,9	96,3	92,0	Май
Маусым	94,9	97,7	92,9	Июнь
Шілде	95,6	98,8	93,5	Июль
Тамыз	96,1	99,4	93,9	Август
Қыркүйек	96,5	99,8	94,4	Сентябрь
Қазан	96,9	100,1	94,9	Октябрь
Қараша	97,2	100,3	95,3	Ноябрь
Желтоқсан	97,6	100,6	95,7	Декабрь
2010 жылғы желтоқсан = 100				
Декабрь 2010г. = 100				
Қаңтар	93,3	91,7	94,8	Январь
Ақпан	93,3	91,7	94,8	Февраль
Наурыз	93,7	93,2	94,8	Март
Сәуір	93,3	92,7	94,5	Апрель
Мамыр	93,9	94,2	94,7	Май
Маусым	94,8	96,1	95,1	Июнь
Шілде	95,2	96,6	95,5	Июль
Тамыз	94,7	95,3	95,4	Август
Қыркүйек	94,4	94,6	95,2	Сентябрь
Қазан	93,4	93,7	94,1	Октябрь
Қараша	93,8	94,2	94,6	Ноябрь
Желтоқсан	94,4	95,2	95,0	Декабрь

2012 жылы жаңа ауланған немесе салқындатылған балық бағасының индексі Индекс цен на рыбу свежую или охлажденную в 2012 году

кезең соңына, өткен жылғы желтоқсанға пайызбен

на конец периода, в процентах к декабрю предыдущего года

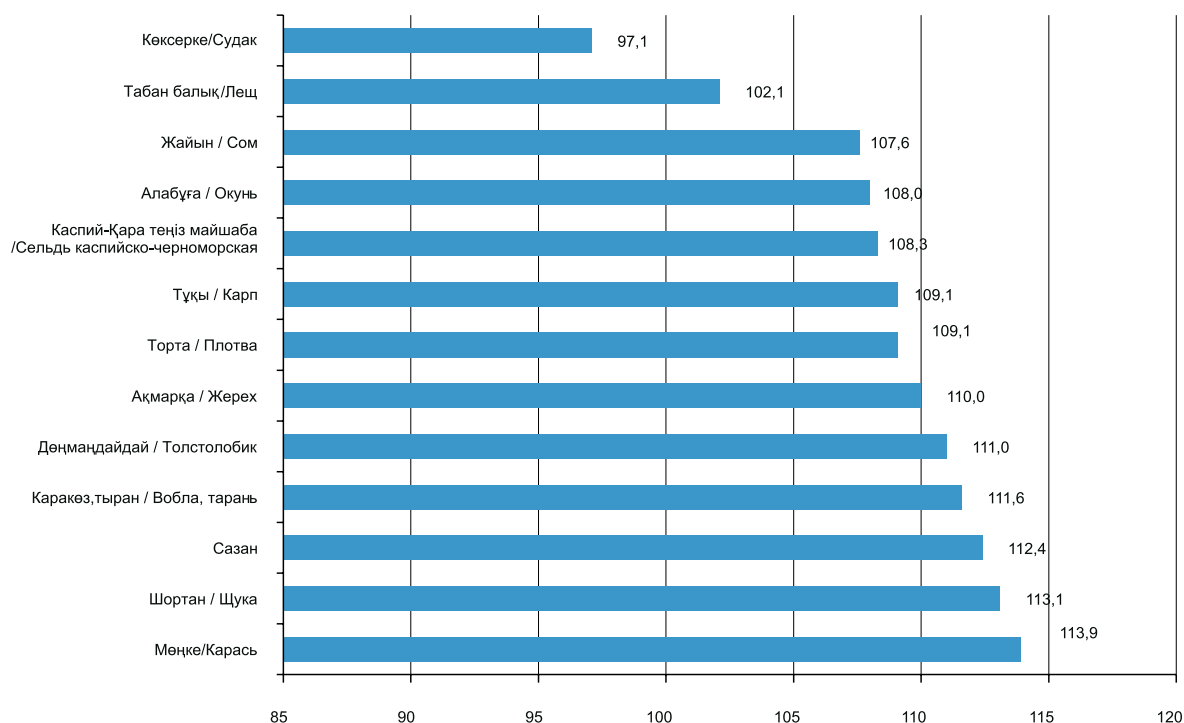

3.4 Балық аулау және акваөсіру өнімі бағасының индексі Индекс цен на продукцию рыболовства и аквакультуры

пайызбен

в процентах

	2010	2011	2012	
Өткен жылғы желтоқсанға К декабрю предыдущего года				
Жаңа ауланған немесе салқындатылған теңіз балығы	116,2	106,7	102,1	Рыба свежая или охлажденная, морская
теңіз түйетабаны	101,9	100,0	100,0	камбала морская
каспий-қара теңіз майшабағы	117,1	109,0	108,3	сельдь каспийско-черноморская
теңіз алабұғасы	134,2	111,3	101,8	окунь морской
теңіз шортаны	100,0	98,2	98,5	щука морская
теңіз табан балығы	100,0	103,3	101,6	лещ морской
Жаңа ауланған немесе салқындатылған тұщы су балығы	109,0	104,3	104,5	Рыба свежая или охлажденная, пресноводная
тұщы су бахтағы	104,6	105,5	100,0	форель пресноводная
тұщы су табан балығы	105,3	104,5	102,2	лещ пресноводный
тұщы су шортаны	105,4	103,9	114,5	щука пресноводная
тұщы су алабұғасы	103,5	102,4	114,7	окунь пресноводный
бекіре	100,0	101,7	258,4	осетр

Жалғасы

Продолжение

	2010	2011	2012	
шоқыр	100,0	101,7	258,4	севрюга
албырт (ақсаха)	104,7	101,6	100,0	лосось (сиг)
тұқы	100,3	104,0	109,1	карп
торта	100,0	102,6	109,1	плотва
қаракөз, тыран	106,0	104,1	111,6	вобла, тарань
көксерке	114,6	100,1	97,1	судак
жайын	108,9	105,4	107,6	сом
сазан	106,2	114,0	112,4	сазан
ақмарқа	106,2	109,0	110,0	жерех
дөңмаңдай	119,8	116,5	111,0	толстолобик
мөңке	106,7	109,0	113,9	карась

Жалғасы

Продолжение

	2011	2012	
Өткен жылға К предыдущему году			
Жаңа ауланған немесе салқындатылған теңіз балығы			Рыба свежая или охлажденная, морская
теңіз түйетабаны	109,2	104,0	камбала морская
каспий-қара теңіз майшабағы	101,6	100,0	сельдь каспийско-черноморская
теңіз алабұғасы	107,2	106,9	окунь морской
теңіз шортаны	118,7	104,9	щука морская
теңіз табан балығы	98,2	99,5	лец морской
	101,2	103,7	
Жаңа ауланған немесе салқындатылған тұщы су балығы			Рыба свежая или охлажденная, пресноводная
тұщы су бахтағы	105,5	102,9	форель пресноводная
тұщы су табан балығы	104,9	101,3	лец пресноводный
тұщы су шортаны	103,2	103,7	щука пресноводная
тұщы су алабұғасы	105,5	109,0	окунь пресноводный
бекіре	103,0	110,0	осетр
шоқыр	100,9	194,7	севрюга
албырт (ақсаха)	100,9	194,7	лосось (сиг)
тұқы	105,3	100,0	карп
торта	105,0	105,2	плотва
қаракөз, тыран	100,3	106,3	вобла, тарань
көксерке	102,0	107,2	судак
жайын	106,6	95,8	сом
сазан	104,8	106,9	сазан
ақмарқа	107,8	108,0	жерех
дөңмаңдай	104,7	110,9	толстолобик
мөңке	124,4	109,7	карась
	109,3	111,4	

3.5 2012 жылы балық аулау және акваөсіру өнімі бағасының индексі Индекс цен на продукцию рыболовства и аквакультуры в 2012 году

пайызбен

в процентах

	Қаңтар Январь	Ақпан Февраль	Наурыз Март	Сәуір Апрель	Мамыр Май	Маусым Июнь	
Өткен айға К предыдущему месяцу							
Жаңа ауланған немесе салқындалатын теңіз балығы	100,0	100,0	100,0	100,0	101,1	100,0	Рыба свежая или охлажденная, морская
теңіз түйетабаны	100,0	100,0	100,0	100,0	100,0	100,0	камбала морская
каспий-қара теңіз майшабағы	100,0	100,0	100,0	100,0	100,0	100,0	сельдь каспийско- черноморская
теңіз алабұғасы	100,0	100,0	100,0	100,0	100,0	100,0	окунь морской
теңіз шортаны	100,0	100,0	100,0	100,0	100,0	100,0	щука морская
теңіз табан балығы	100,0	100,0	100,0	100,0	103,3	100,0	лещ морской
Жаңа ауланған немесе салқындалатын тұщы су балығы	99,6	100,2	99,5	99,3	101,5	101,3	Рыба свежая или охлажденная, пресноводная
тұщы су бахтағы	100,0	100,0	100,0	100,0	100,0	100,0	форель пресноводная
тұщы су табан балығы	99,1	100,6	99,4	99,4	102,9	100,8	лещ пресноводный
тұщы су шортаны	100,2	100,0	99,8	100,3	107,9	101,9	щука пресноводная
тұщы су алабұғасы	100,1	100,5	102,3	100,8	105,0	101,8	окунь пресноводный
бекіре	100,0	100,0	100,0	100,0	108,5	238,1	осетр
шоқыр	100,0	100,0	100,0	100,0	108,5	238,1	севрюга
албырт (ақсаха)	100,0	100,0	100,0	100,0	100,0	100,0	лосось (сиг)
тұқы	100,5	100,9	101,3	100,6	101,3	100,8	карп
торта	100,5	100,5	100,6	100,0	100,1	100,9	плотва
қаракөз, тыран	100,0	100,2	100,1	100,8	103,2	100,2	вобла, тарань
көксерке	99,1	99,8	98,9	98,3	100,6	100,3	судак
жайын	100,8	100,5	99,5	99,6	102,4	101,8	сом
сазан	99,9	100,2	99,6	99,5	98,6	100,9	сазан
ақмарқа	100,4	100,7	99,7	99,7	101,5	102,0	жерех
дөңмандай	100,0	100,0	100,7	97,4	100,0	99,3	толстолобик
мөңке	101,1	99,8	100,7	101,4	102,0	100,8	карась

Жалғасы

Продолжение

	Шілде Июль	Тамыз Август	Қыркүйек Сентябрь	Қазан Октябрь	Қараша Ноябрь	Желтоқсан Декабрь	
Жаңа ауланған немесе салқындалатын теңіз балығы	100,7	100,6	99,4	100,2	99,7	100,4	Рыба свежая или охлажденная, морская
теңіз түйетабаны	100,0	100,0	100,0	100,0	100,0	100,0	камбала морская
каспий-қара теңіз майшабағы	101,9	105,0	100,0	100,2	100,9	100,0	сельдь каспийско- черноморская
теңіз алабұғасы	101,3	100,0	100,0	100,0	100,5	100,0	окунь морской
теңіз шортаны	100,0	100,0	98,5	100,0	100,0	100,0	щука морская
теңіз табан балығы	100,0	100,0	98,6	100,4	98,3	101,1	лещ морской
Жаңа ауланған немесе салқындалатын тұщы су балығы	99,8	99,2	100,5	100,5	100,9	102,1	Рыба свежая или охлажденная, пресноводная
тұщы су бахтағы	100,0	100,0	100,0	100,0	100,0	100,0	форель пресноводная
тұщы су табан балығы	99,0	99,0	99,6	100,0	100,7	101,7	лещ пресноводный
тұщы су шортаны	99,8	100,0	101,4	99,2	101,2	102,1	щука пресноводная
тұщы су алабұғасы	100,9	98,9	101,3	100,2	100,8	101,4	окунь пресноводный

Жалғасы

Продолжение

	Шілде Июль	Тамыз Август	Қыркүйек Сентябрь	Қазан Октябрь	Қараша Ноябрь	Желтоқсан Декабрь	
бекіре	100,0	100,0	100,0	100,0	100,0	100,0	осетр
шоқыр	100,0	100,0	100,0	100,0	100,0	100,0	севрюга
албырт (ақсаха)	100,0	100,0	100,0	100,0	100,0	100,0	лосось (сиг)
тұқы	100,4	100,2	101,0	101,1	100,5	100,2	каarp
торта	101,0	100,3	100,9	101,4	101,2	101,3	плотва
қаракөз, тыран	100,5	100,2	100,5	99,8	101,9	103,5	вобла, тарань
көксерке	99,6	97,8	100,9	100,6	100,0	101,3	судак
жайын	99,5	100,0	99,6	100,3	101,2	102,2	сом
сазан	100,7	101,3	101,1	101,9	102,8	105,5	сазан
ақмарқа	100,2	100,0	99,8	100,0	101,8	103,9	жерех
дөңмаңдай	104,0	100,0	103,6	102,1	103,6	100,0	толстолобик
мөңке	100,7	101,3	100,6	102,4	101,3	101,0	карась

Жалғасы

Продолжение

	Қаңтар Январь	Ақпан Февраль	Наурыз Март	Сәуір Апрель	Мамыр Май	Маусым Июнь	
Өткен жылғы желтоқсанға К декабрю предыдущего года							
Жаңа ауланған немесе салқындалған теңіз балығы							Рыба свежая или охлажденная, морская
теңіз түйетабаны	100,0	100,0	100,0	100,0	101,1	101,1	камбала морская
каспий-қара теңіз майшабағы	100,0	100,0	100,0	100,0	100,0	100,0	сельдь каспийско- черноморская
теңіз алабұғасы	100,0	100,0	100,0	100,0	100,0	100,0	окунь морской
теңіз шортаны	100,0	100,0	100,0	100,0	100,0	100,0	щука морская
теңіз табан балығы	100,0	100,0	100,0	100,0	103,3	103,3	лещ морской
Жаңа ауланған немесе салқындалған тұщы су балығы							Рыба свежая или охлажденная, пресноводная
тұщы су бахтағы	99,6	99,8	99,3	98,6	100,1	101,4	форель пресноводная
тұщы су табан балығы	100,0	100,0	100,0	100,0	100,0	100,0	лещ пресноводный
тұщы су шортаны	99,1	99,7	99,1	98,5	101,3	102,2	щука пресноводная
тұщы су алабұғасы	100,2	100,2	100,1	100,4	108,3	110,4	окунь пресноводный
бекіре	100,1	100,6	102,9	103,7	108,8	110,8	осетр
шоқыр	100,0	100,0	100,0	100,0	108,5	258,4	севрюга
албырт (ақсаха)	100,0	100,0	100,0	100,0	100,0	100,0	лосось (сиг)
тұқы	100,5	101,5	102,8	103,4	104,8	105,6	каarp
торта	100,5	101,0	101,6	101,6	101,7	102,6	плотва
қаракөз, тыран	100,0	100,2	100,3	101,2	104,4	104,6	вобла, тарань
көксерке	99,1	98,9	97,8	96,1	96,7	96,9	судак
жайын	100,8	101,3	100,8	100,4	102,8	104,7	сом
сазан	99,9	100,1	99,7	99,2	97,7	98,6	сазан
ақмарқа	100,4	101,1	100,8	100,5	101,9	104,0	жерех
дөңмаңдай	100,0	100,0	100,7	98,1	98,1	97,4	толстолобик
мөңке	101,1	100,9	101,7	103,0	105,1	105,9	карась

Жалғасы

Продолжение

	Шілде Июль	Тамыз Август	Қыркүйек Сентябрь	Қазан Октябрь	Қараша Ноябрь	Желтоқсан Декабрь	
Жаңа ауланған немесе салқындатылған теңіз балығы	101,9	102,5	101,8	102,0	101,7	102,1	Рыба свежая или охлажденная, морская
теңіз түйетабаны	100,0	100,0	100,0	100,0	100,0	100,0	камбала морская
каспий-қара теңіз майшабағы	101,9	107,0	107,0	107,2	108,3	108,3	сельдь каспийско-черноморская
теңіз алабұғасы	101,3	101,3	101,3	101,3	101,8	101,8	окунь морской
теңіз шортаны	100,0	100,0	98,5	98,5	98,5	98,5	щука морская
теңіз табан балығы	103,3	103,3	101,8	102,2	100,5	101,6	лещ морской
Жаңа ауланған немесе салқындатылған тұщы су балығы	101,2	100,4	100,9	101,5	102,3	104,5	Рыба свежая или охлажденная, пресноводная
тұщы су бахтағы	100,0	100,0	100,0	100,0	100,0	100,0	форель пресноводная
тұщы су табан балығы	101,2	100,1	99,7	99,7	100,4	102,2	лещ пресноводный
тұщы су шортаны	110,1	110,1	111,7	110,8	112,1	114,5	щука пресноводная
тұщы су алабұғасы	111,8	110,5	112,0	112,2	113,1	114,7	окунь пресноводный
бекіре	258,4	258,4	258,4	258,4	258,4	258,4	осетр
шоқыр	258,4	258,4	258,4	258,4	258,4	258,4	севрюга
албырт (ақсаха)	100,0	100,0	100,0	100,0	100,0	100,0	лосось (сиг)
тұқы	106,0	106,2	107,3	108,4	108,9	109,1	каarp
торта	103,6	104,0	104,9	106,4	107,7	109,1	плотва
қаракөз, тыран	105,2	105,4	105,9	105,8	107,8	111,6	вобла, тарань
көксерке	96,5	94,4	95,3	95,9	95,8	97,1	судак
жайын	104,2	104,2	103,8	104,0	105,3	107,6	сом
сазан	99,3	100,6	101,7	103,7	106,6	112,4	сазан
ақмарқа	104,2	104,2	104,0	104,0	105,9	110,0	жерех
дөңмандай	101,3	101,3	104,9	107,1	111,0	111,0	толстолобик
мөңке	106,6	108,0	108,7	111,3	112,7	113,9	карась

Жалғасы

Продолжение

	Қаңтар Январь	Ақпан Февраль	Наурыз Март	Сәуір Апрель	Мамыр Май	Маусым Июнь	
Өткен жылғы тиісті айға К соответствующему месяцу предыдущего года							
Жаңа ауланған немесе салқындатылған теңіз балығы	106,8	106,8	106,8	106,8	105,6	101,9	Рыба свежая или охлажденная, морская
теңіз түйетабаны	100,0	100,0	100,0	100,0	100,0	100,0	камбала морская
каспий-қара теңіз майшабағы	109,0	109,0	109,0	109,0	105,9	100,6	сельдь каспийско-черноморская
теңіз алабұғасы	111,3	111,3	111,3	111,3	107,0	100,0	окунь морской
теңіз шортаны	100,0	100,0	100,0	100,0	100,0	100,0	щука морская
теңіз табан балығы	103,3	103,3	103,2	103,2	105,8	105,3	лещ морской
Жаңа ауланған немесе салқындатылған тұщы су балығы	103,0	102,9	101,4	100,1	102,8	103,5	Рыба свежая или охлажденная, пресноводная
тұщы су бахтағы	105,5	105,5	105,5	100,0	100,0	100,0	форель пресноводная
тұщы су табан балығы	102,1	102,1	101,2	99,8	103,7	106,7	лещ пресноводный
тұщы су шортаны	104,1	101,9	101,4	101,6	109,6	111,2	щука пресноводная
тұщы су алабұғасы	102,6	103,2	104,9	104,2	109,4	112,6	окунь пресноводный
бекіре	101,7	101,7	101,7	101,7	110,4	262,8	осетр

Жалғасы

Продолжение

	Қаңтар Январь	Ақпан Февраль	Наурыз Март	Сәуір Апрель	Мамыр Май	Маусым Июнь	
шоқыр	101,7	101,7	101,7	101,7	110,4	262,8	севрюга
албырт (ақсаха)	100,0	100,0	100,0	100,0	100,0	100,0	лосось (сиг)
тұқы	101,0	101,5	102,8	103,2	103,6	104,4	карп
торта	103,0	103,5	104,1	103,2	103,3	104,8	плотва
қаракөз, тыран	103,9	104,0	103,7	106,1	109,1	106,9	вобла, тарань
көксерке	99,0	98,8	96,2	94,2	96,4	94,9	судак
жайын	105,9	105,9	105,2	103,0	107,2	108,2	сом
сазан	110,4	110,3	107,4	106,5	106,5	106,6	сазан
ақмарқа	109,2	110,2	108,9	108,2	111,4	113,4	жерех
дөңмаңдай	109,3	111,0	111,7	107,7	107,7	106,6	толстолобик
мөңке	107,4	107,2	107,8	109,6	111,2	112,6	карась

Жалғасы

Продолжение

	Шілде Июль	Тамыз Август	Қыркүйек Сентябрь	Қазан Октябрь	Қараша Ноябрь	Желтоқсан Декабрь	
Жаңа ауланған немесе салқындатылған теңіз балығы	102,6	103,2	102,5	102,4	101,7	102,1	Рыба свежая или охлажденная, морская
теңіз түйетабаны	100,0	100,0	100,0	100,0	100,0	100,0	камбала морская
каспий-қара теңіз майшабағы	102,5	107,6	107,0	107,2	108,3	108,3	сельдь каспийско-черноморская
теңіз алабұғасы	101,3	101,3	101,3	101,3	101,8	101,8	окунь морской
теңіз шортаны	100,0	100,0	98,5	98,5	98,5	98,5	щука морская
теңіз табан балығы	105,3	105,3	103,8	103,6	100,6	101,6	лещ морской
Жаңа ауланған немесе салқындатылған тұщы су балығы	103,3	102,3	103,7	104,5	103,5	104,5	Рыба свежая или охлажденная, пресноводная
тұщы су бахтағы	100,0	100,0	100,0	100,0	100,0	100,0	форель
тұщы су табан балығы	106,5	106,9	106,4	104,5	102,6	102,2	пресноводная
тұщы су шортаны	111,2	111,7	113,4	113,6	113,0	114,5	лещ пресноводный
тұщы су алабұғасы	112,9	113,1	113,4	114,0	114,8	114,7	щука пресноводная
бекіре	258,4	258,4	258,4	258,4	258,4	258,4	осетр
шоқыр	258,4	258,4	258,4	258,4	258,4	258,4	севрюга
албырт (ақсаха)	100,0	100,0	100,0	100,0	100,0	100,0	лосось (сиг)
тұқы	104,8	106,4	107,5	108,6	109,0	109,1	карп
торта	106,4	108,9	109,2	110,3	110,3	109,1	плотва
қаракөз, тыран	106,9	107,5	108,0	109,6	109,0	111,6	вобла, тарань
көксерке	93,8	91,4	95,0	97,6	95,9	97,1	судак
жайын	108,4	108,7	107,0	108,0	107,6	107,6	сом
сазан	107,5	106,1	106,8	107,1	107,9	112,4	сазан
ақмарқа	114,0	114,0	112,9	109,8	108,7	110,0	жерех
дөңмаңдай	107,9	107,1	111,0	111,0	113,7	111,0	толстолобик
мөңке	114,0	112,3	112,7	114,3	113,9	113,9	карась

Балық аулау және акваөсіру өнімі мен қызметтері бағасының өзгеруі Изменение цен на продукцию и услуги рыболовства и аквакультуры



3.6 Балық аулау және акваөсіру өнімінің жекелеген түрлерінің орташа бағасы Средние цены на отдельные виды продукции рыболовства и аквакультуры

тоннасына теңгемен в тенге за тонну

	2011	2012	
Кезең соңына На конец периода			
Жаңа ауланған немесе салқындатылған теңіз балығы			Рыба свежая или охлажденная, морская
теңіз түйетабаны	71 408	62 327	камбала морская
каспий-қара теңіз майшабағы	218 353	233 424	сельдь каспийско-черноморская
теңіз алабұғасы	341 099	360 647	окунь морской
теңіз шортаны	68 079	62 921	щука морская
теңіз табан балығы	45 296	47 555	лещ морской
Жаңа ауланған немесе салқындатылған тұщы су балығы			Рыба свежая или охлажденная, пресноводная
тұщы су бахтағы	1 600 000	1 600 000	форель пресноводная
тұщы су табан балығы	43 692	47 454	лещ пресноводный
тұщы су шортаны	68 159	84 884	щука пресноводная
тұщы су алабұғасы	55 579	70 524	окунь пресноводный
бекіре	665 543	250 000	осетр
шоқыр	665 543	250 000	севрюга
қорытпа	730 355	...	белуга
албырт (ақсаха)	166 257	150 150	лосось (сиг)
тұқы	210 571	247 898	каarp
торта	52 445	52 124	плотва
қаракөз, тыран	65 355	80 063	вобла, тарань
көксерке	225 127	220 209	судак
жайын	100 737	102 258	сом
сазан	160 876	174 332	сазан
ақмарқа	69 328	79 952	жерех
дөнмаңдай	174 505	171 403	толстолобик
мөңке	63 256	80 655	карась

Жалғасы

Продолжение

	2010	2011	2012	
Жылына орта есеппен В среднем за год				
Жаңа ауланған немесе салқындатылған теңіз балығы				Рыба свежая или охлажденная, морская
теңіз түйетабаны	71 531	71 408	60 657	камбала морская
каспий-қара теңіз майшабағы	340 573	224 148	222 623	сельдь каспийско-черноморская
теңіз алабұғасы	...	327 714	356 855	окунь морской
теңіз шортаны	80 382	68 079	62 485	щука морская
теңіз табан балығы	58 582	44 430	47 005	лещ морской
Жаңа ауланған немесе салқындатылған тұщы су балығы				Рыба свежая или охлажденная, пресноводная
тұщы су бахтағы	1 505 833	1 578 834	1 600 000	форель пресноводная
тұщы су табан балығы	35 750	40 311	46 870	лещ пресноводный
тұщы су шортаны	61 469	67 094	80 139	щука пресноводная
тұщы су алабұғасы	49 803	54 186	65 243	окунь пресноводный
бекіре	730 355	664 125	169 484	осетр
шоқыр	730 355	664 125	169 484	севрюга
қорытпа	730 355	730 355	...	белуга
албырт (ақсаха)	151 886	166 257	150 150	лосось (сиг)
тұқы	189 795	210 374	235 871	каarp
торта	44 362	50 271	52 201	плотва
қаракөз, тыран	61 087	61 709	71 577	вобла, тарань
көксерке	212 944	229 123	215 764	судак
жайын	84 922	96 878	95 306	сом
сазан	133 817	150 067	159 744	сазан
ақмарқа	55 780	63 727	73 064	жерех
дөңмаңдай	126 514	162 878	158 282	толстолобик
мөңке	52 103	60 394	73 625	карась

3.7 2012 жылы балық аулау және акваөсіру өнімінің жекелеген түрлерінің бағасы Цены на отдельные виды продукции рыболовства и аквакультуры в 2012 году

тоннасына теңгемен

в тенге за тонну

	Қаңтар Январь	Ақпан Февраль	Наурыз Март	Сәуір Апрель	Мамыр Май	Маусым Июнь	
Жаңа ауланған немесе салқындатылған теңіз балығы							Рыба свежая или охлажденная, морская
теңіз түйетабаны	62 327	62 327	58 396	58 396	58 396	58 396	камбала морская
каспий-қара теңіз майшабағы	215 631	215 631	215 631	215 631	215 631	215 631	сельдь каспийско- черноморская
теңіз алабұғасы	354 258	354 258	354 258	354 258	354 258	354 258	окунь морской
теңіз шортаны	62 557	62 557	62 557	62 557	62 557	62 557	щука морская
теңіз табан балығы	46 571	46 571	46 571	46 571	47 523	47 523	лещ морской
Жаңа ауланған немесе салқындатылған тұщы су балығы							Рыба свежая или охлажденная, пресноводная
тұщы су бахтағы	1 600 000	1 600 000	1 600 000	1 600 000	1 600 000	1 600 000	форель пресноводная
тұщы су табан балығы	45 674	46 108	45 811	45 647	47 228	48 002	лещ пресноводный
тұщы су шортаны	74 975	74 982	74 854	74 943	80 480	82 571	щука пресноводная
тұщы су алабұғасы	59 104	59 385	60 744	61 623	65 432	67 150	окунь пресноводный
бекіре	96 760	96 760	96 760	96 760	105 000	250 000	осетр

Соңы

Окончание

	Қаңтар Январь	Ақпан Февраль	Наурыз Март	Сәуір Апрель	Мамыр Май	Маусым Июнь	
шоқыр	96 760	96 760	96 760	96 760	105 000	250 000	севрюга
албырт (ақсаха)	150 150	150 150	150 150	150 150	150 150	150 150	лосось (сиг)
тұқы	222 443	223 917	226 873	228 897	231 829	236 425	карп
торта	52 817	53 068	51 551	50 809	50 488	51 800	плотва
қаракөз, тыран	67 745	67 852	67 896	67 974	70 850	71 024	вобла, тарань
көксерке	221 404	221 007	218 382	214 043	214 851	215 611	судак
жайын	91 596	92 090	92 478	92 150	94 319	96 030	сом
сазан	156 908	157 451	157 107	155 986	154 299	155 605	сазан
ақмарқа	70 605	71 082	70 935	70 633	71 774	73 563	жерех
деңмандай	154 487	154 487	155 532	151 527	151 527	150 482	толстолобик
мөңке	68 202	68 029	68 297	68 796	72 362	73 177	карась

Жалғасы

Продолжение

	Шілде Июль	Тамыз Август	Қыркүйек Сентябрь	Қазан Октябрь	Қараша Ноябрь	Желтоқсан Декабрь	
Жаңа ауланған немесе салқындатылған теңіз балығы							Рыба свежая или охлажденная, морская
теңіз түйетабаны	58 396	62 327	62 327	62 327	62 327	62 327	камбала морская
каспий-қара теңіз майшабағы	219 776	230 741	230 741	231 234	233 424	233 424	сельдь каспийско-черноморская
теңіз алабұғасы	358 883	358 883	358 883	358 883	360 647	360 647	окунь морской
теңіз шортаны	62 557	62 557	61 769	61 769	62 921	62 921	щука морская
теңіз табан балығы	47 523	47 523	46 578	46 732	46 844	47 555	лещ морской
Жаңа ауланған немесе салқындатылған тұщы су балығы							Рыба свежая или охлажденная, пресноводная
тұщы су бахтағы	1 600 000	1 600 000	1 600 000	1 600 000	1 600 000	1 600 000	форель пресноводная
тұщы су табан балығы	47 679	46 983	46 774	47 355	47 817	47 454	лещ пресноводный
тұщы су шортаны	82 376	82 679	83 684	82 274	84 119	84 884	щука пресноводная
тұщы су алабұғасы	67 833	67 131	68 022	68 377	68 987	70 524	окунь пресноводный
бекіре	250 000	250 000	250 000	250 000	250 000	250 000	осетр
шоқыр	250 000	250 000	250 000	250 000	250 000	250 000	севрюга
албырт (ақсаха)	150 150	150 150	150 150	150 150	150 150	150 150	лосось (сиг)
тұқы	237 301	240 241	242 669	246 404	247 522	247 898	карп
торта	52 392	52 653	53 149	53 882	51 781	52 124	плотва
қаракөз, тыран	71 343	71 383	71 704	74 149	78 143	80 063	вобла, тарань
көксерке	214 504	209 425	211 560	212 641	215 896	220 209	судак
жайын	95 590	95 590	95 226	97 549	99 377	102 258	сом
сазан	156 926	158 904	160 977	163 228	166 286	174 332	сазан
ақмарқа	73 680	73 514	73 384	72 930	75 218	79 952	жерех
деңмандай	156 453	156 453	162 048	165 447	171 403	171 403	толстолобик
мөңке	73 677	76 123	76 620	79 124	80 141	80 655	карась

ӨҢІРЛЕР БОЙЫНША БАҒАНЫҢ ДЕҢГЕЙІ МЕН СЕРПІНІ УРОВЕНЬ И ДИНАМИКА ЦЕН ПО РЕГИОНАМ

4. Ауыл шаруашылығындағы бағаның деңгейі мен серпіні Уровень и динамика цен в сельском хозяйстве

4.1 Ауылшаруашылық өнімін өткізу бағасының индексі Индекс цен реализации на продукцию сельского хозяйства

пайызбен	в процентах				
	2008	2009	2010	2011	2012
Кезең соңына, өткен жылғы желтоқсанға					
На конец периода, к декабрю предыдущего года					
Қазақстан Республикасы	119,3	87,3	123,4	98,3	122,4
Ақмола	123,4	73,0	142,8	89,2	142,7
Ақтөбе	114,9	91,7	106,1	110,1	120,0
Алматы	128,6	94,1	106,4	114,3	107,4
Атырау	118,6	97,9	96,4	143,6	111,4
Батыс Қазақстан	110,3	103,7	105,9	129,9	113,7
Жамбыл	112,7	93,1	108,7	121,1	114,7
Қарағанды	107,5	92,1	111,1	92,8	127,2
Қостанай	119,0	90,8	124,3	93,9	118,1
Қызылорда	130,1	122,2	103,4	106,9	103,4
Маңғыстау	111,1	96,1	116,1	114,8	108,2
Оңтүстік Қазақстан	103,2	95,2	145,1	108,3	107,8
Павлодар	124,7	95,5	114,4	102,9	112,5
Солтүстік Қазақстан	124,6	82,0	124,8	94,4	140,6
Шығыс Қазақстан	116,2	88,0	137,0	102,1	105,9
Өткен жылға					
К предыдущему году					
Қазақстан Республикасы	139,4	103,1	93,3	127,6	96,2
Ақмола	149,5	104,9	81,0	141,7	94,2
Ақтөбе	134,4	102,8	95,7	110,6	109,6
Алматы	137,1	110,7	94,9	118,1	107,0
Атырау	116,9	107,4	90,8	123,9	126,1
Батыс Қазақстан	112,5	106,9	105,3	126,0	113,8
Жамбыл	141,0	103,4	94,7	124,8	108,8
Қарағанды	124,7	99,4	95,0	114,9	90,9
Қостанай	150,2	98,9	100,3	124,2	90,3
Қызылорда	118,0	126,9	112,4	106,3	105,1
Маңғыстау	114,2	98,8	110,8	112,1	113,2
Оңтүстік Қазақстан	115,5	96,1	110,7	138,6	104,1
Павлодар	122,1	105,2	102,7	116,9	100,1
Солтүстік Қазақстан	142,6	103,4	86,7	136,3	93,0
Шығыс Қазақстан	137,0	104,0	95,1	133,7	99,7

2012 жылы ауылшаруашылық өнімін өткізу бағасының индексі Индекс цен реализации на продукцию сельского хозяйства в 2012 году

кезең соңына, өткен жылғы желтоқсанға пайызбен

на конец периода, в процентах к декабрю предыдущего года

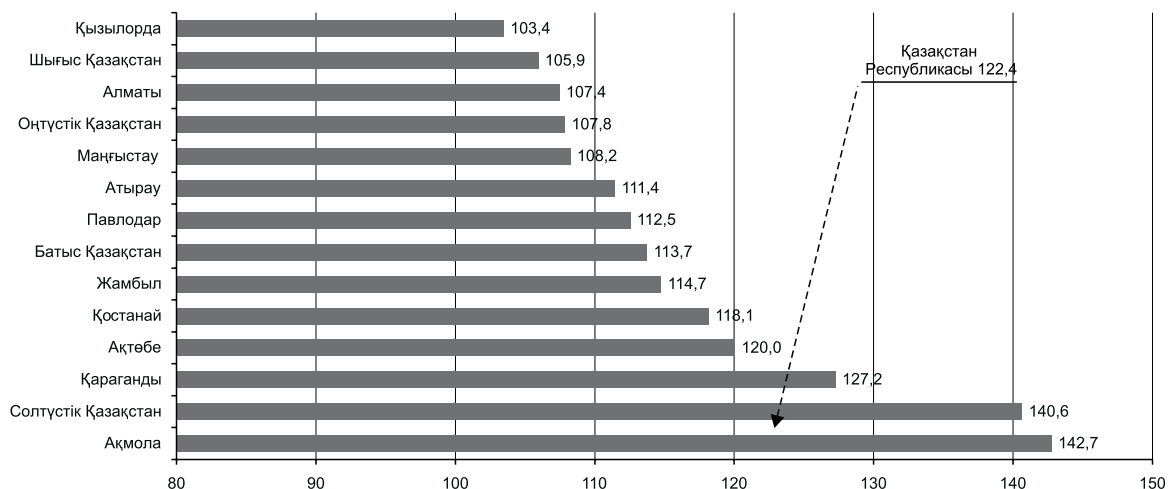

4.2 2012 жылы ауылшаруашылық өнімін өткізу бағасының индексі Индекс цен реализации на продукцию сельского хозяйства в 2012 году

өткен айға пайызбен

в процентах к предыдущему месяцу

	Қаңтар Январь	Ақпан Февраль	Наурыз Март	Сәуір Апрель	Мамыр Май	Маусым Июнь
Қазақстан Республикасы	100,2	100,4	100,5	100,4	98,7	98,4
Ақмола	100,2	100,7	101,0	100,6	99,7	100,2
Ақтөбе	100,1	100,1	101,1	99,9	100,1	99,5
Алматы	102,6	100,3	99,7	101,6	99,1	98,8
Атырау	100,0	100,6	101,2	100,2	103,1	100,8
Батыс Қазақстан	102,4	100,6	100,4	100,9	103,3	100,1
Жамбыл	99,0	100,3	100,0	100,2	100,0	100,1
Қарағанды	97,4	99,6	100,2	100,6	99,0	96,8
Қостанай	99,1	99,5	101,0	100,8	96,1	96,1
Қызылорда	100,3	101,0	100,1	100,4	100,9	100,3
Маңғыстау	99,9	100,7	102,2	103,6	103,8	101,4
Оңтүстік Қазақстан	100,4	100,7	100,0	100,2	99,6	100,0
Павлодар	102,6	100,1	100,1	99,3	99,8	99,8
Солтүстік Қазақстан	100,5	101,3	100,4	99,8	98,4	97,3
Шығыс Қазақстан	101,1	101,1	99,6	100,2	99,1	99,3

Жалғасы

Продолжение

	Шілде Июль	Тамыз Август	Қыркүйек Сентябрь	Қазан Октябрь	Қараша Ноябрь	Желтоқсан Декабрь
Қазақстан Республикасы	99,9	101,5	102,7	109,2	106,5	102,5
Ақмола	101,1	101,5	108,2	112,1	107,3	104,2
Ақтөбе	100,3	100,6	103,1	111,7	101,4	101,1
Алматы	99,9	100,9	100,2	101,0	101,1	101,9

Жалғасы

Продолжение

	Шілде Июль	Тамыз Август	Қыркүйек Сентябрь	Қазан Октябрь	Қараша Ноябрь	Желтоқсан Декабрь
Атырау	101,1	101,2	101,9	100,0	100,7	100,2
Батыс Қазақстан	100,0	100,2	100,7	103,6	100,7	100,2
Жамбыл	99,8	100,7	102,7	107,6	101,3	102,3
Қарағанды	99,1	100,2	107,7	109,6	104,0	111,5
Қостанай	101,4	103,7	101,4	111,1	104,5	102,8
Қызылорда	99,9	100,0	100,1	100,0	100,1	100,4
Маңғыстау	100,5	100,5	100,1	100,2	100,2	100,2
Оңтүстік Қазақстан	99,8	100,1	100,9	104,5	100,3	101,1
Павлодар	99,7	102,3	101,9	101,4	103,5	101,5
Солтүстік Қазақстан	98,1	101,2	101,3	115,5	122,9	101,0
Шығыс Қазақстан	97,8	100,8	100,7	102,6	102,2	101,3

4.3 Өсімдік шаруашылығы өнімін өткізу бағасының индексі Индекс цен реализации на продукцию растениеводства

пайызбен

в процентах

	2008	2009	2010	2011	2012
Кезең соңына, өткен жылғы желтоқсанға					
На конец периода, к декабрю предыдущего года					
Қазақстан Республикасы	121,3	77,0	132,4	86,2	134,1
Ақмола	120,8	58,1	161,3	75,9	160,4
Ақтөбе	119,6	79,3	98,9	101,6	132,4
Алматы	142,5	88,4	103,2	111,0	105,4
Атырау	107,6	107,4	106,6	101,0	99,8
Батыс Қазақстан	109,3	99,4	104,3	79,3	125,9
Жамбыл	114,5	82,9	108,9	120,6	116,4
Қарағанды	110,1	86,1	118,9	86,7	145,9
Қостанай	117,2	80,2	135,0	77,7	128,7
Қызылорда	137,4	125,8	96,4	105,6	103,5
Оңтүстік Қазақстан	103,1	94,1	155,4	100,5	107,9
Павлодар	150,3	84,1	119,6	75,5	121,2
Солтүстік Қазақстан	126,9	76,6	127,2	86,5	154,9
Шығыс Қазақстан	131,8	67,6	163,8	98,9	112,6
Өткен жылға					
К предыдущему году					
Қазақстан Республикасы	151,9	100,5	83,5	135,6	86,9
Ақмола	158,5	100,0	68,7	149,2	86,7
Ақтөбе	155,8	99,1	81,8	107,3	104,1
Алматы	152,0	118,6	84,8	118,2	102,0
Атырау	108,2	107,0	108,5	105,1	100,7
Батыс Қазақстан	127,6	103,5	101,0	115,2	75,3
Жамбыл	160,3	100,2	85,1	131,1	104,4
Қарағанды	134,3	98,0	89,2	128,7	80,4
Қостанай	167,0	91,1	90,9	132,5	77,0
Қызылорда	120,7	133,5	110,8	101,2	104,1
Оңтүстік Қазақстан	118,0	96,0	111,3	142,8	98,4
Павлодар	136,5	114,0	82,9	121,5	76,8
Солтүстік Қазақстан	149,8	103,6	79,5	142,3	86,8
Шығыс Қазақстан	165,7	104,5	71,2	172,1	93,9

4.4 2012 жылы өсімдік шаруашылығы өнімін өткізу бағасының индексі Индекс цен реализации на продукцию растениеводства в 2012 году

өткен айға пайызбен

в процентах к предыдущему месяцу

	Қаңтар Январь	Ақпан Февраль	Наурыз Март	Сәуір Апрель	Мамыр Май	Маусым Июнь
Қазақстан Республикасы	98,8	100,6	100,3	100,2	99,2	99,0
Ақмола	99,2	101,3	101,5	100,0	99,8	101,6
Ақтөбе	100,0	100,0	99,4	100,1	101,9	99,9
Алматы	102,0	100,6	99,3	100,9	99,5	99,1
Атырау	98,3	100,0	100,9	100,0	98,5	100,0
Батыс Қазақстан	100,0	99,5	100,0	100,0	99,9	99,5
Жамбыл	98,8	98,9	98,0	100,0	100,0	100,2
Қарағанды	94,3	98,4	97,2	99,5	98,6	99,3
Қостанай	97,6	100,3	100,8	100,5	97,6	97,0
Қызылорда	100,0	100,9	100,2	100,5	101,0	100,4
Оңтүстік Қазақстан	100,1	100,3	100,1	99,9	99,6	100,2
Павлодар	96,7	97,7	99,6	98,1	100,8	99,8
Солтүстік Қазақстан	98,8	101,4	100,3	100,3	99,0	97,7
Шығыс Қазақстан	98,7	99,5	100,0	100,5	99,9	99,7

Жалғасы

Продолжение

	Шілде Июль	Тамыз Август	Қыркүйек Сентябрь	Қазан Октябрь	Қараша Ноябрь	Желтоқсан Декабрь
Қазақстан Республикасы	100,1	102,2	103,8	114,0	109,6	103,1
Ақмола	100,9	102,3	111,8	116,3	109,4	105,7
Ақтөбе	100,0	100,1	104,1	122,1	102,4	100,3
Алматы	98,4	100,0	99,0	102,2	101,3	103,0
Атырау	101,6	103,3	105,2	97,1	97,4	97,8
Батыс Қазақстан	99,7	99,9	105,0	120,1	100,0	101,4
Жамбыл	100,0	100,4	104,6	112,5	101,3	101,4
Қарағанды	100,9	100,8	113,8	115,9	104,3	118,8
Қостанай	101,8	105,5	100,5	116,3	106,5	102,4
Қызылорда	99,9	100,0	100,1	100,0	100,1	100,5
Оңтүстік Қазақстан	100,3	101,0	101,0	104,7	99,4	101,1
Павлодар	99,1	109,3	106,4	103,7	106,8	102,2
Солтүстік Қазақстан	98,3	101,2	101,5	120,1	129,3	101,1
Шығыс Қазақстан	99,8	101,3	101,8	106,6	103,1	101,2

2012 жылы өсімдік және мал шаруашылығы өнімін өткізу бағасының индексі Индекс цен реализации на продукцию растениеводства и животноводства в 2012 году

кезең соңына, өткен жылғы желтоқсанға пайызбен

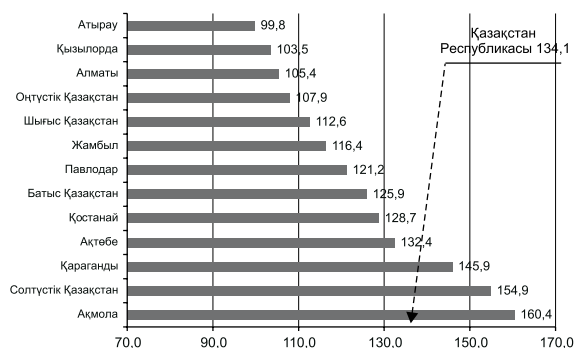

на конец периода, в процентах к декабрю предыдущего года

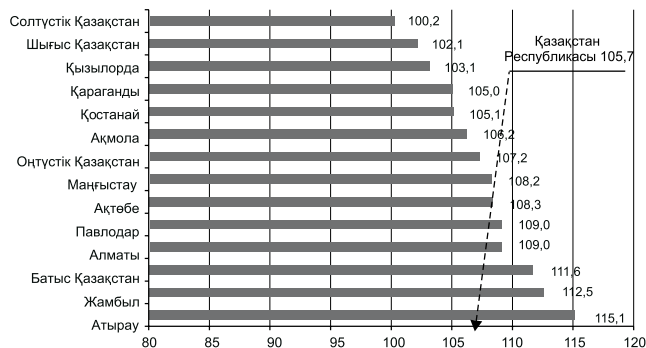

4.5 Мал шаруашылығы өнімін өткізу бағасының индексі Индекс цен реализации на продукцию животноводства

пайызбен	в процентах				
	2008	2009	2010	2011	2012
Кезең соңына, өткен жылғы желтоқсанға					
На конец периода, к декабрю предыдущего года					
Қазақстан Республикасы	116,8	101,2	111,1	114,9	105,7
Ақмола	128,7	103,5	104,9	116,5	106,2
Ақтөбе	110,7	103,6	112,8	119,7	108,3
Алматы	119,1	98,4	108,9	116,8	109,0
Атырау	122,0	95,0	93,3	156,6	115,1
Батыс Қазақстан	110,4	104,4	106,1	138,7	111,6
Жамбыл	110,9	103,6	108,5	121,7	112,5
Қарағанды	104,5	99,3	101,8	100,0	105,0
Қостанай	121,1	103,0	112,0	112,5	105,1
Қызылорда	111,6	111,0	125,1	110,9	103,1
Маңғыстау	111,1	96,1	116,1	114,8	108,2
Оңтүстік Қазақстан	103,4	98,7	113,7	132,4	107,2
Павлодар	116,3	100,1	112,3	114,1	109,0
Солтүстік Қазақстан	117,9	97,3	118,2	116,4	100,2
Шығыс Қазақстан	109,1	98,2	123,5	103,7	102,1
Өткен жылға					
К предыдущему году					
Қазақстан Республикасы	122,5	106,6	106,5	116,4	107,9
Ақмола	127,7	115,0	101,1	120,0	104,7
Ақтөбе	115,4	106,4	109,1	113,7	115,7
Алматы	127,1	104,8	103,3	117,9	110,9
Атырау	119,5	107,5	85,8	129,9	133,1
Батыс Қазақстан	110,0	107,4	106,0	127,9	119,9
Жамбыл	120,2	106,7	104,5	118,6	114,1
Қарағанды	113,3	101,2	101,8	99,4	105,0
Қостанай	130,8	109,0	110,4	114,2	104,3
Қызылорда	111,3	108,8	116,6	120,7	107,9
Маңғыстау	114,2	98,8	110,8	112,1	113,2
Оңтүстік Қазақстан	108,3	96,2	108,8	122,4	120,3
Павлодар	117,3	101,8	111,5	115,0	109,1
Солтүстік Қазақстан	121,3	103,0	107,9	120,7	108,9
Шығыс Қазақстан	124,5	103,6	107,5	116,2	102,8

4.6 2012 жылы мал шаруашылығы өнімін өткізу бағасының индексі Индекс цен реализации на продукцию животноводства в 2012 году

өткен айға пайызбен	в процентах к предыдущему месяцу					
	Қаңтар Январь	Ақпан Февраль	Наурыз Март	Сәуір Апрель	Мамыр Май	Маусым Июнь
Қазақстан Республикасы	102,1	100,2	100,7	100,8	98,1	97,4
Ақмола	102,3	99,4	100,0	102,0	99,5	97,5
Ақтөбе	100,1	100,1	102,7	99,8	98,5	99,1
Алматы	103,1	100,1	100,0	102,1	98,8	98,6
Атырау	100,5	100,8	101,2	100,2	104,5	101,0
Батыс Қазақстан	102,9	100,8	100,5	101,0	103,9	100,2
Жамбыл	99,2	102,1	102,6	100,5	100,0	100,1
Қарағанды	101,0	100,9	103,4	101,6	99,5	94,4
Қостанай	101,0	98,5	101,2	101,1	94,4	95,0
Қызылорда	101,1	101,2	100,1	100,1	100,5	100,1

Жалғасы							Продолжение
	Қаңтар Январь	Ақпан Февраль	Наурыз Март	Сәуір Апрель	Мамыр Май	Маусым Июнь	
Маңғыстау	99,9	100,7	102,2	103,6	103,8	101,4	
Оңтүстік Қазақстан	101,5	102,1	99,6	101,2	99,6	99,4	
Павлодар	105,0	101,0	100,3	99,7	99,4	99,8	
Солтүстік Қазақстан	105,1	100,9	100,5	98,5	96,7	96,1	
Шығыс Қазақстан	102,5	101,9	99,4	100,0	98,7	99,1	

Жалғасы							Продолжение
	Шілде Июль	Тамыз Август	Қыркүйек Сентябрь	Қазан Октябрь	Қараша Ноябрь	Желтоқсан Декабрь	
Қазақстан Республикасы	99,8	100,6	101,1	102,1	101,5	101,4	
Ақмола	101,4	99,8	100,5	102,2	101,6	99,9	
Ақтөбе	100,6	101,0	102,1	101,8	100,1	102,1	
Алматы	101,0	101,7	101,1	100,2	101,0	101,1	
Атырау	100,9	100,6	101,0	100,9	101,6	100,9	
Батыс Қазақстан	100,0	100,2	100,0	100,9	100,8	100,0	
Жамбыл	99,6	101,1	100,4	101,6	101,4	103,4	
Қарағанды	97,2	99,4	101,1	101,9	103,6	101,3	
Қостанай	101,0	101,5	102,7	104,3	101,6	103,4	
Қызылорда	100,0	99,9	100,0	100,0	100,1	100,1	
Маңғыстау	100,5	100,5	100,1	100,2	100,2	100,2	
Оңтүстік Қазақстан	98,0	96,4	100,5	103,7	104,1	101,2	
Павлодар	99,9	99,8	100,1	100,5	102,0	101,2	
Солтүстік Қазақстан	97,4	101,1	100,5	102,4	101,1	100,4	
Шығыс Қазақстан	96,7	100,5	100,0	100,4	101,7	101,4	

4.7 Дәнді дақылдарды өткізу бағасының индексі Индекс цен реализации на зерновые культуры

пайызбен	в процентах				
	2008	2009	2010	2011	2012
Кезең соңына, өткен жылғы желтоқсанға					
На конец периода, к декабрю предыдущего года					
Қазақстан Республикасы	122,7	74,7	131,2	84,8	140,0
Ақмола	120,9	57,1	162,3	75,9	161,7
Ақтөбе	119,4	79,1	97,2	101,4	135,7
Алматы	147,9	83,9	94,7	111,2	109,9
Батыс Қазақстан	107,0	97,5	104,0	73,9	131,7
Жамбыл	114,4	77,3	106,2	121,0	125,2
Қарағанды	113,9	82,3	117,9	85,2	179,2
Қостанай	117,2	79,5	136,4	77,1	129,9
Қызылорда	137,7	125,9	96,2	105,5	103,5
Оңтүстік Қазақстан	115,1	56,6	128,5	116,6	109,1
Павлодар	165,4	80,4	116,0	76,1	119,3
Солтүстік Қазақстан	126,6	76,7	126,6	85,9	156,3
Шығыс Қазақстан	134,8	78,3	139,1	105,4	112,7
Өткен жылға					
К предыдущему году					
Қазақстан Республикасы	156,3	100,4	80,4	135,9	86,9
Ақмола	159,0	99,8	67,6	150,0	87,3
Ақтөбе	159,1	99,3	81,2	105,3	106,0
Алматы	156,6	121,3	76,8	110,9	106,1
Батыс Қазақстан	127,8	102,8	99,8	113,7	72,2

<i>Жалғасы</i>	<i>Продолжение</i>				
	2008	2009	2010	2011	2012
Жамбыл	164,2	97,7	78,9	133,2	104,0
Қарағанды	148,3	98,1	84,7	127,1	90,4
Қостанай	169,9	90,4	90,4	133,6	76,5
Қызылорда	120,7	133,7	110,8	101,0	104,1
Оңтүстік Қазақстан	138,3	86,4	72,0	141,0	104,6
Павлодар	146,6	117,2	73,5	127,0	80,3
Солтүстік Қазақстан	149,7	104,1	78,8	142,5	86,7
Шығыс Қазақстан	170,4	106,1	75,6	163,0	97,3

4.8 2012 жылы дәнді дақылдарды өткізу бағасының индексі Индекс цен реализации на зерновые культуры в 2012 году

	в процентах к предыдущему месяцу					
	Қаңтар Январь	Ақпан Февраль	Наурыз Март	Сәуір Апрель	Мамыр Май	Маусым Июнь
Қазақстан Республикасы	98,9	100,7	100,5	100,3	99,2	99,0
Ақмола	99,2	101,3	101,5	100,0	99,8	101,7
Ақтөбе	99,8	100,0	99,3	100,9	102,4	100,0
Алматы	102,1	100,7	99,0	101,9	99,8	99,1
Батыс Қазақстан	100,0	99,3	100,0	100,0	100,0	100,0
Жамбыл	98,3	98,3	97,0	100,0	100,0	100,3
Қарағанды	97,0	98,4	100,3	100,6	100,5	99,6
Қостанай	97,6	100,3	100,9	100,5	97,4	96,8
Қызылорда	100,0	100,9	100,2	100,5	101,0	100,4
Оңтүстік Қазақстан	100,2	100,5	100,2	100,0	99,0	100,1
Павлодар	98,9	99,1	99,5	98,5	101,3	100,2
Солтүстік Қазақстан	99,0	101,5	100,3	100,3	99,0	97,7
Шығыс Қазақстан	98,8	99,6	99,8	99,8	99,5	100,0

<i>Жалғасы</i>	<i>Продолжение</i>					
	Шілде Июль	Тамыз Август	Қыркүйек Сентябрь	Қазан Октябрь	Қараша Ноябрь	Желтоқсан Декабрь
Қазақстан Республикасы	100,1	102,5	104,4	115,7	111,0	103,3
Ақмола	101,0	102,4	112,0	116,6	109,4	105,8
Ақтөбе	100,0	100,2	104,3	123,7	102,5	100,0
Алматы	97,8	100,6	102,0	102,4	100,9	103,4
Батыс Қазақстан	100,0	100,0	104,9	124,5	100,0	101,6
Жамбыл	100,0	100,5	106,7	118,8	102,5	101,9
Қарағанды	101,2	101,3	116,7	116,8	109,9	121,1
Қостанай	101,9	105,5	100,5	117,2	106,9	102,5
Қызылорда	99,9	100,0	100,1	100,0	100,1	100,5
Оңтүстік Қазақстан	100,4	100,6	101,7	105,6	100,0	100,5
Павлодар	98,9	111,0	107,7	100,0	101,5	101,9
Солтүстік Қазақстан	98,3	101,2	101,5	120,6	129,9	101,1
Шығыс Қазақстан	99,6	100,3	101,0	106,7	105,7	101,7

4.9 Бидайды өткізу бағасының индексі Индекс цен реализации на пшеницу

	кезең соңына, өткен жылғы желтоқсанға пайызбен					на конец периода, в процентах к декабрю предыдущего года					
	2008	2009	2010	2011	2012	2008	2009	2010	2011	2012	
Қазақстан Республикасы	121,8	70,9	137,5	80,6	147,0	121,6	56,8	167,2	70,8	165,8	
Ақмола	121,6	56,8	167,2	70,8	165,8	121,2	77,9	97,1	100,6	138,4	
Ақтөбе	121,2	77,9	97,1	100,6	138,4	130,1	72,4	95,5	118,4	115,6	
Алматы	130,1	72,4	95,5	118,4	115,6	107,7	96,7	102,7	73,6	137,4	
Батыс Қазақстан	107,7	96,7	102,7	73,6	137,4	114,5	78,3	108,6	118,6	126,0	
Жамбыл	114,5	78,3	108,6	118,6	126,0	113,0	82,2	119,5	83,2	187,1	
Қарағанды	113,0	82,2	119,5	83,2	187,1	Қостанай	117,5	78,4	138,5	76,1	131,2
Қостанай	117,5	78,4	138,5	76,1	131,2	Қызылорда	123,7	111,8	100,3	102,5	111,9
Қызылорда	123,7	111,8	100,3	102,5	111,9	Оңтүстік Қазақстан	117,8	54,5	131,8	116,7	120,3
Оңтүстік Қазақстан	117,8	54,5	131,8	116,7	120,3	Павлодар	184,2	68,5	105,4	70,0	134,5
Павлодар	184,2	68,5	105,4	70,0	134,5	Солтүстік Қазақстан	126,7	76,3	131,8	83,7	160,9
Солтүстік Қазақстан	126,7	76,3	131,8	83,7	160,9	Шығыс Қазақстан	136,0	67,5	131,5	103,2	118,9
Шығыс Қазақстан	136,0	67,5	131,5	103,2	118,9						

4.10 2012 жылы бидайды өткізу бағасының индексі Индекс цен реализации на пшеницу в 2012 году

	өткен айға пайызбен						в процентах к предыдущему месяцу					
	Қаңтар Январь	Ақпан Февраль	Наурыз Март	Сәуір Апрель	Мамыр Май	Маусым Июнь	Қаңтар Январь	Ақпан Февраль	Наурыз Март	Сәуір Апрель	Мамыр Май	Маусым Июнь
Қазақстан Республикасы	98,8	100,8	100,6	100,2	98,9	98,7	99,0	101,5	101,7	100,0	99,5	101,6
Ақмола	99,0	101,5	101,7	100,0	99,5	101,6	98,9	100,0	99,2	100,6	102,5	100,0
Ақтөбе	98,9	100,0	99,2	100,6	102,5	100,0	99,3	101,2	100,2	101,0	100,8	99,8
Алматы	99,3	101,2	100,2	101,0	100,8	99,8	Батыс Қазақстан	100,0	99,0	100,0	100,0	100,0
Батыс Қазақстан	100,0	99,0	100,0	100,0	100,0	100,0	Жамбыл	98,0	98,2	96,5	100,0	100,0
Жамбыл	98,0	98,2	96,5	100,0	100,0	100,0	Қарағанды	98,0	98,1	100,2	100,5	100,5
Қарағанды	98,0	98,1	100,2	100,5	100,5	99,6	Қостанай	97,5	100,3	100,9	100,6	97,3
Қостанай	97,5	100,3	100,9	100,6	97,3	96,6	Қызылорда	99,8	100,0	99,7	99,5	101,4
Қызылорда	99,8	100,0	99,7	99,5	101,4	99,9	Оңтүстік Қазақстан	100,0	100,8	100,4	100,1	98,0
Оңтүстік Қазақстан	100,0	100,8	100,4	100,1	98,0	100,3	Павлодар	98,3	98,6	100,0	97,2	102,3
Павлодар	98,3	98,6	100,0	97,2	102,3	100,0	Солтүстік Қазақстан	99,9	101,5	100,3	100,2	98,9
Солтүстік Қазақстан	99,9	101,5	100,3	100,2	98,9	97,4	Шығыс Қазақстан	97,6	99,5	99,6	98,6	99,2
Шығыс Қазақстан	97,6	99,5	99,6	98,6	99,2	99,9						

Жалғасы

Продолжение

	Жалғасы						Продолжение					
	Шілде Июль	Тамыз Август	Қыркүйек Сентябрь	Қазан Октябрь	Қараша Ноябрь	Желтоқсан Декабрь	Шілде Июль	Тамыз Август	Қыркүйек Сентябрь	Қазан Октябрь	Қараша Ноябрь	Желтоқсан Декабрь
Қазақстан Республикасы	100,3	103,0	105,3	118,4	112,5	103,5	101,0	102,7	113,2	117,6	109,5	106,1
Ақмола	101,0	102,7	113,2	117,6	109,5	106,1	100,0	100,3	105,0	126,4	102,8	100,0
Ақтөбе	100,0	100,3	105,0	126,4	102,8	100,0	99,6	100,5	103,3	103,9	101,2	103,8
Алматы	99,6	100,5	103,3	103,9	101,2	103,8	Батыс Қазақстан	100,0	100,0	106,6	128,2	100,0
Батыс Қазақстан	100,0	100,0	106,6	128,2	100,0	101,5	Жамбыл	100,0	100,5	108,0	119,2	102,9
Жамбыл	100,0	100,5	108,0	119,2	102,9	101,8	Қарағанды	101,2	101,4	118,5	117,2	110,9
Қарағанды	101,2	101,4	118,5	117,2	110,9	122,1	Қостанай	102,0	105,8	100,5	118,2	107,1
Қостанай	102,0	105,8	100,5	118,2	107,1	102,4	Қызылорда	100,0	101,5	101,0	101,9	103,4
Қызылорда	100,0	101,5	101,0	101,9	103,4	103,4	Оңтүстік Қазақстан	100,8	101,2	102,9	112,4	101,9
Оңтүстік Қазақстан	100,8	101,2	102,9	112,4	101,9	100,5	Павлодар	103,1	118,5	112,1	100,0	100,0
Павлодар	103,1	118,5	112,1	100,0	100,0	101,8	Солтүстік Қазақстан	98,1	101,4	101,6	122,0	131,6
Солтүстік Қазақстан	98,1	101,4	101,6	122,0	131,6	101,0	Шығыс Қазақстан	100,4	100,3	101,5	110,2	109,1
Шығыс Қазақстан	100,4	100,3	101,5	110,2	109,1	102,5						

4.11 Жұмсақ бидайды өткізу бағасының индексі Индекс цен реализации на пшеницу мягкую

	на конец периода, в процентах к декабрю предыдущего года				
	2008	2009	2010	2011	2012
Қазақстан Республикасы	121,4	70,0	139,2	80,1	149,7
Ақмола	121,7	56,8	167,4	70,3	166,3
Ақтөбе	113,8	76,8	96,4	100,7	145,9
Алматы	126,4	72,4	95,5	118,4	115,6
Батыс Қазақстан	107,7	96,7	102,7	73,6	137,4
Жамбыл	114,5	78,3	108,6	118,6	126,0
Қарағанды	113,0	82,2	119,5	83,2	187,1
Қостанай	117,7	77,0	141,5	76,2	135,4
Қызылорда	123,7	111,8	100,3	102,5	111,9
Оңтүстік Қазақстан	119,3	54,5	131,8	116,7	120,3
Павлодар	184,2	68,5	105,4	70,0	134,5
Солтүстік Қазақстан	125,6	75,6	133,6	82,3	164,5
Шығыс Қазақстан	136,0	67,5	131,5	103,2	118,9

4.12 2012 жылы жұмсақ бидайды өткізу бағасының индексі Индекс цен реализации на пшеницу мягкую в 2012 году

	в процентах к предыдущему месяцу					
	Қаңтар Январь	Ақпан Февраль	Наурыз Март	Сәуір Апрель	Мамыр Май	Маусым Июнь
Қазақстан Республикасы	99,5	100,8	100,7	100,2	98,8	98,7
Ақмола	99,2	101,6	101,7	100,0	99,4	101,6
Ақтөбе	100,5	100,0	99,0	100,8	103,3	100,0
Алматы	99,3	101,2	100,2	101,0	100,8	99,8
Батыс Қазақстан	100,0	99,0	100,0	100,0	100,0	100,0
Жамбыл	98,0	98,2	96,5	100,0	100,0	100,0
Қарағанды	98,0	98,1	100,2	100,5	100,5	99,6
Қостанай	98,6	100,1	101,1	100,6	96,9	96,8
Қызылорда	99,8	100,0	99,7	99,5	101,4	99,9
Оңтүстік Қазақстан	100,0	100,8	100,4	100,1	98,0	100,3
Павлодар	98,3	98,6	100,0	97,2	102,4	100,0
Солтүстік Қазақстан	101,0	101,6	100,4	100,1	98,8	97,1
Шығыс Қазақстан	97,6	99,5	99,6	98,6	99,2	99,9

Жалғасы

Продолжение

	в процентах к предыдущему месяцу					
	Шілде Июль	Тамыз Август	Қыркүйек Сентябрь	Қазан Октябрь	Қараша Ноябрь	Желтоқсан Декабрь
Қазақстан Республикасы	100,4	103,1	105,7	119,3	112,3	103,6
Ақмола	101,0	102,7	113,4	117,4	109,6	106,0
Ақтөбе	100,0	100,3	106,4	129,5	101,9	100,0
Алматы	99,6	100,5	103,4	103,9	101,2	103,8
Батыс Қазақстан	100,0	100,0	106,6	128,2	100,0	101,5
Жамбыл	100,0	100,6	108,0	119,2	102,9	101,8
Қарағанды	101,2	101,4	118,5	117,2	110,9	122,1
Қостанай	102,2	105,9	100,6	119,9	107,5	102,3
Қызылорда	100,0	101,5	101,0	101,9	103,4	103,4
Оңтүстік Қазақстан	100,8	101,2	102,9	112,4	101,9	100,5
Павлодар	103,1	118,5	112,1	100,0	100,0	101,8
Солтүстік Қазақстан	97,9	101,6	101,7	124,4	131,0	101,0
Шығыс Қазақстан	100,4	100,3	101,5	110,2	109,1	102,5

4.13 Қатты бидайды өткізу бағасының индексі Индекс цен реализации на пшеницу твердую

	кезең соңына, өткен жылғы желтоқсанға пайызбен					на конец периода, в процентах к декабрю предыдущего года
	2008	2009	2010	2011	2012	
Қазақстан Республикасы	128,2	86,2	108,4	87,1	115,2	
Ақмола	118,2	56,5	150,6	103,4	141,6	
Ақтөбе	168,2	82,4	100,0	100,2	114,7	
Алматы	191,3	
Қостанай	115,9	92,8	107,0	74,9	100,8	
Оңтүстік Қазақстан	102,6	
Солтүстік Қазақстан	140,3	85,5	107,2	96,9	130,4	

4.14 2012 жылы қатты бидайды өткізу бағасының индексі Индекс цен реализации на пшеницу твердую в 2012 году

	өткен айға пайызбен						в процентах к предыдущему месяцу
	Қаңтар Январь	Ақпан Февраль	Наурыз Март	Сәуір Апрель	Мамыр Май	Маусым Июнь	
Қазақстан Республикасы	90,5	100,8	100,0	100,7	100,0	97,9	
Ақмола	87,0	100,0	100,0	100,8	104,9	100,3	
Ақтөбе	93,9	100,0	100,0	100,0	100,0	100,0	
Қостанай	89,4	101,3	100,0	100,0	100,0	95,2	
Солтүстік Қазақстан	91,1	100,5	100,0	101,7	99,4	100,0	

Жалғасы

Продолжение

	өткен айға пайызбен						в процентах к предыдущему месяцу
	Шілде Июль	Тамыз Август	Қыркүйек Сентябрь	Қазан Октябрь	Қараша Ноябрь	Желтоқсан Декабрь	
Қазақстан Республикасы	100,0	102,1	100,0	105,5	115,8	102,7	
Ақмола	100,0	100,0	100,0	133,2	102,1	112,9	
Ақтөбе	100,0	100,0	100,0	114,7	106,4	100,0	
Қостанай	100,0	104,9	100,0	104,2	103,7	103,2	
Солтүстік Қазақстан	100,0	100,0	100,0	100,0	138,7	101,6	

2012 жылы бидай және арпаны өткізу бағасының индексі Индекс цен реализации на пшеницу и ячмень в 2012 году

кезең соңына, өткен жылғы желтоқсанға пайызбен

на конец периода, в процентах к декабрю предыдущего года

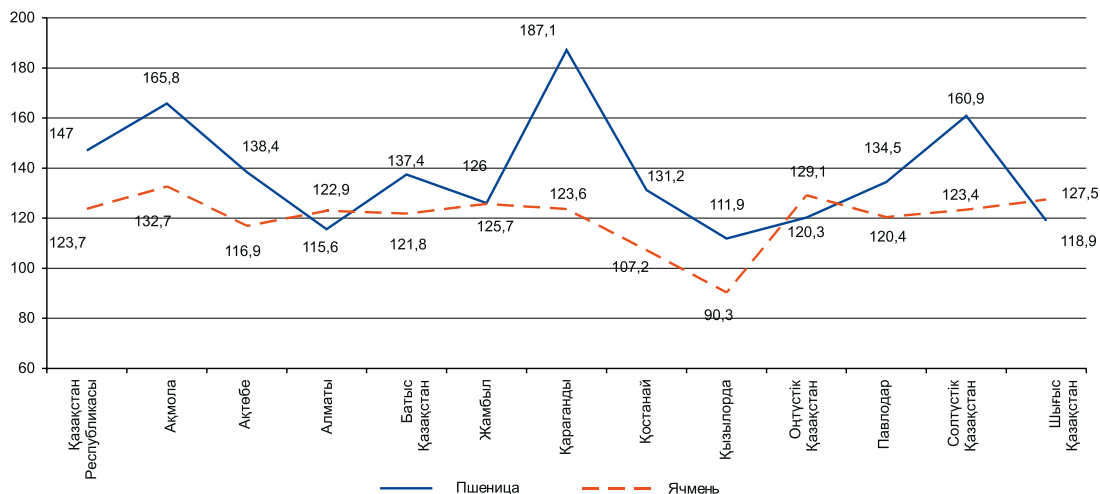

4.15 Дәнді дақылдардың жекелеген түрлерін өткізу бағасының индексі Индекс цен реализации на отдельные виды зерновых культур

кезең соңына, өткен жылғы желтоқсанға пайызбен на конец периода, в процентах к декабрю предыдущего года

	Жүгері Кукуруза				
	2008	2009	2010	2011	2012
Қазақстан Республикасы	119,2	95,7	101,9	112,2	110,3
Алматы	132,9	107,7	98,6	116,9	115,8
Жамбыл	112,2	79,3	102,1	122,5	117,9
Қызылорда	107,0	106,9	99,1
Оңтүстік Қазақстан	103,3	77,1	100,3	102,1	109,5
Солтүстік Қазақстан	...	76,9	100,0	100,9	...

Жалғасы

Продолжение

	Арпа Ячмень				
	2008	2009	2010	2011	2012
Қазақстан Республикасы	118,9	74,9	101,6	105,3	123,7
Ақмола	116,2	57,9	128,2	113,4	132,7
Ақтөбе	108,8	85,6	97,8	106,8	116,9
Алматы	126,9	78,7	94,6	118,7	122,9
Батыс Қазақстан	105,5	99,0	104,5	69,9	121,8
Жамбыл	115,3	71,2	96,1	132,5	125,7
Қарағанды	115,3	82,0	106,6	99,2	123,6
Қостанай	111,3	93,8	100,7	88,2	107,2
Қызылорда	...	110,0	99,0	113,8	90,3
Оңтүстік Қазақстан	116,9	74,1	98,4	129,4	129,1
Павлодар	111,2	84,3	93,0	94,0	120,4
Солтүстік Қазақстан	126,1	78,2	87,2	101,9	123,4
Шығыс Қазақстан	138,3	83,4	88,7	121,7	127,5

Жалғасы

Продолжение

	Қара бидай Рожь				
	2008	2009	2010	2011	2012
Қазақстан Республикасы	131,6	102,2	101,8	96,1	95,0
Ақтөбе	...	100,0
Алматы	87,5
Батыс Қазақстан	106,1	101,6	134,3	83,8	106,2
Қостанай	180,7	82,6	100,0	113,5	100,0
Павлодар	100,0	94,8	100,0	83,0	150,0
Солтүстік Қазақстан	...	100,0	84,5	104,5	96,5
Шығыс Қазақстан	137,4	104,0	97,0	100,0	100,0

Жалғасы

Продолжение

	Сұлы Овес				
	2008	2009	2010	2011	2012
Қазақстан Республикасы	120,0	99,7	93,8	110,1	104,9
Ақмола	103,3	90,1	93,9	101,0	123,1
Ақтөбе	100,0
Алматы	131,1	105,8	105,5	114,7	117,7

Жалғасы

Продолжение

	Сұлы Овес				
	2008	2009	2010	2011	2012
Батыс Қазақстан	103,4	100,0	100,0	92,1	100,0
Қарағанды	186,6	91,7	100,0	112,0	83,7
Қостанай	113,3	107,6	100,0	109,4	103,7
Павлодар	100,0	105,5	78,5	185,8	95,2
Солтүстік Қазақстан	130,4	95,9	86,2	103,5	100,9
Шығыс Қазақстан	88,9	143,8	122,2

Жалғасы

Продолжение

	Тары Просо				
	2008	2009	2010	2011	2012
Қазақстан Республикасы	104,8	97,7	100,7	100,2	102,0
Ақтөбе	100,0	100,0	100,0
Алматы	100,0
Батыс Қазақстан	101,9	100,0	100,0	91,1	109,8
Қостанай	129,5	100,0	100,0	113,6	100,0
Қызылорда	...	101,4	101,4	107,5	96,5
Павлодар	104,4	95,7	100,9	99,4	104,7
Солтүстік Қазақстан	100,0
Шығыс Қазақстан	100,0

Жалғасы

Продолжение

	Қарақұмық Гречиха				
	2008	2009	2010	2011	2012
Қазақстан Республикасы	107,5	100,5	168,5	79,8	92,2
Ақмола	100,0
Алматы	93,6	235,4	132,4
Қостанай	100,0	102,7	100,0	120,2	104,9
Павлодар	100,0	100,5	155,0	69,8	88,9
Солтүстік Қазақстан	...	137,1	100,0	125,0	103,9
Шығыс Қазақстан	110,1	97,6	195,0	104,1	96,1

Соңы

Окончание

	Күріш Рис				
	2008	2009	2010	2011	2012
Қазақстан Республикасы	143,3	116,4	94,5	103,4	100,2
Алматы	182,1	91,6	92,7	99,6	99,4
Қызылорда	138,0	128,3	95,1	105,3	103,9
Оңтүстік Қазақстан	100,0	95,3

4.16 Күнбағыс тұқымын өткізу бағасының индексі Индекс цен реализации на семена подсолнечника

пайызбен	в процентах				
	2008	2009	2010	2011	2012
Кезең соңына, өткен жылғы желтоқсанға					
На конец периода, к декабрю предыдущего года					
Қазақстан Республикасы	120,9	87,3	132,0	113,0	93,2
Ақмола	83,6
Ақтөбе	...	100,0	100,5	110,5	108,0
Алматы	243,9	97,6	101,6	83,5	114,1
Батыс Қазақстан	...	99,6	106,4	110,7	114,2
Жамбыл	103,2	100,0
Қостанай	102,5	100,0	100,0	106,1	93,2
Оңтүстік Қазақстан	104,8	100,0	100,9	145,4	104,8
Павлодар	113,4	86,9	143,2	80,7	87,0
Солтүстік Қазақстан	...	102,8	157,9	213,5	74,8
Шығыс Қазақстан	133,2	68,9	181,1	113,3	100,1
Өткен жылға					
К предыдущему году					
Қазақстан Республикасы	138,4	96,5	97,2	140,1	92,1
Ақтөбе	100,5	106,4	108,7
Алматы	194,1	128,5	101,1	98,7	89,5
Батыс Қазақстан	100,6	130,0	92,6
Жамбыл	114,3
Қостанай	102,2	100,3	100,0	103,0	93,6
Оңтүстік Қазақстан	103,5	102,6	96,9	113,6	134,8
Павлодар	115,3	99,2	115,7	109,4	71,6
Солтүстік Қазақстан	131,2	192,4	118,5
Шығыс Қазақстан	190,8	85,9	80,6	212,8	85,8

4.17 2012 жылы күнбағыс тұқымын өткізу бағасының индексі Индекс цен реализации на семена подсолнечника в 2012 году

өткен айға пайызбен	в процентах к предыдущему месяцу					
	Қаңтар Январь	Ақпан Февраль	Наурыз Март	Сәуір Апрель	Мамыр Май	Маусым Июнь
Қазақстан Республикасы	95,5	99,6	98,8	99,0	98,9	97,3
Ақмола	100,0	100,0	100,0	100,0	100,0	77,5
Ақтөбе	103,0	100,0	100,0	100,0	103,1	97,2
Алматы	96,7	100,0	97,8	100,0	103,1	105,4
Батыс Қазақстан	100,0	100,0	100,0	100,0	100,0	100,0
Жамбыл	100,0	100,0	100,0	100,0	100,0	100,0
Қостанай	90,7	100,0	100,0	100,0	100,0	100,0
Оңтүстік Қазақстан	104,1	100,0	100,0	98,0	97,2	100,0
Павлодар	88,9	97,9	100,0	100,0	100,0	100,0
Солтүстік Қазақстан	97,2	100,0	100,0	96,5	95,1	100,0
Шығыс Қазақстан	95,3	99,6	96,1	99,1	99,2	99,5

Жалғасы

Продолжение

	Шілде Июль	Тамыз Август	Қыркүйек Сентябрь	Қазан Октябрь	Қараша Ноябрь	Желтоқсан Декабрь
Қазақстан Республикасы	99,2	100,2	100,2	100,6	101,1	102,6
Ақмола	100,0	100,0	100,0	100,0	107,9	100,0
Ақтөбе	100,0	100,0	100,0	104,6	100,0	100,0

Жалғасы	Продолжение					
	Шілде Июль	Тамыз Август	Қыркүйек Сентябрь	Қазан Октябрь	Қараша Ноябрь	Желтоқсан Декабрь
Алматы	103,5	102,0	102,7	102,4	100,0	100,0
Батыс Қазақстан	100,0	100,0	100,0	107,3	106,4	100,0
Жамбыл	100,0	100,0	100,0	100,0	100,0	100,0
Қостанай	100,0	100,0	100,0	100,0	100,0	102,7
Оңтүстік Қазақстан	100,0	100,0	100,6	102,4	95,7	107,2
Павлодар	100,0	100,0	100,0	100,0	100,0	100,0
Солтүстік Қазақстан	94,3	100,0	100,0	100,0	95,2	93,3
Шығыс Қазақстан	99,3	100,4	100,0	100,5	104,9	106,7

4.18 Көкөністерді өткізу бағасының индексі Индекс цен реализации на овощи

пайызбен	в процентах				
	2008	2009	2010	2011	2012
Кезең соңына, өткен жылғы желтоқсанға На конец периода, к декабрю предыдущего года					
Қазақстан Республикасы	113,8	91,1	126,0	95,2	105,3
Ақмола	106,3	98,2	116,1	61,1	130,0
Ақтөбе	152,9	93,3	108,3	107,9	100,8
Алматы	137,4	94,6	121,2	105,3	93,0
Атырау	108,5	104,1	107,7	89,8	100,4
Батыс Қазақстан	115,5	113,0	106,2	105,2	104,0
Жамбыл	112,1	109,7	121,3	126,5	95,4
Қарағанды	93,5	109,9	119,3	90,9	86,7
Қостанай	109,6	97,1	111,6	89,6	112,1
Қызылорда	104,4	126,1	115,5	111,9	101,6
Оңтүстік Қазақстан	103,4	112,5	127,6	124,5	134,9
Павлодар	108,2	106,9	126,6	69,3	141,8
Солтүстік Қазақстан	128,6	76,5	140,7	109,5	109,9
Шығыс Қазақстан	119,5	53,5	187,1	91,3	115,5
Өткен жылға К предыдущему году					
Қазақстан Республикасы	130,5	102,6	97,5	128,2	83,8
Ақмола	137,7	104,1	100,9	121,5	59,4
Ақтөбе	117,2	112,8	97,2	126,2	81,1
Алматы	155,9	115,1	103,8	123,6	91,6
Атырау	106,9	108,1	103,3	103,6	92,0
Батыс Қазақстан	128,9	108,3	110,4	118,3	90,7
Жамбыл	139,2	111,3	114,0	126,1	111,9
Қарағанды	114,0	95,5	104,7	127,6	66,1
Қостанай	113,9	106,3	101,9	119,9	80,2
Қызылорда	115,3	111,9	120,6	115,3	107,8
Оңтүстік Қазақстан	105,2	108,4	116,3	130,1	124,0
Павлодар	108,1	106,4	124,8	101,9	62,6
Солтүстік Қазақстан	148,7	77,2	112,4	140,7	81,3
Шығыс Қазақстан	161,1	101,9	59,6	175,0	93,0

4.19 2012 жылы көкөністерді өткізу бағасының индексі Индекс цен реализации на овощи в 2012 году

өткен айға пайызбен

в процентах к предыдущему месяцу

	Қаңтар Январь	Ақпан Февраль	Наурыз Март	Сәуір Апрель	Мамыр Май	Маусым Июнь
Қазақстан Республикасы	95,1	100,4	100,3	100,0	99,0	98,2
Ақмола	100,9	105,9	100,2	97,7	99,6	99,1
Ақтөбе	100,7	100,0	99,0	89,7	96,0	96,1
Алматы	101,2	101,5	100,0	98,7	98,8	98,0
Атырау	99,9	100,0	100,2	100,0	97,0	100,0
Батыс Қазақстан	100,0	100,3	100,0	100,3	99,2	93,2
Жамбыл	99,2	99,9	100,0	100,0	100,0	100,0
Қарағанды	77,4	100,0	99,8	99,8	97,9	98,5
Қостанай	94,2	101,3	100,0	101,0	100,5	100,4
Қызылорда	99,9	100,0	100,0	100,0	100,0	100,0
Оңтүстік Қазақстан	100,4	101,8	100,8	98,7	100,1	99,6
Павлодар	85,9	86,4	100,0	100,0	100,0	100,0
Солтүстік Қазақстан	92,4	100,8	102,4	102,6	98,1	96,4
Шығыс Қазақстан	99,2	100,2	101,0	102,0	100,9	99,3

Жалғасы

Продолжение

	Шілде Июль	Тамыз Август	Қыркүйек Сентябрь	Қазан Октябрь	Қараша Ноябрь	Желтоқсан Декабрь
Қазақстан Республикасы	98,9	100,0	103,1	107,9	99,6	103,1
Ақмола	97,5	99,0	103,1	103,8	119,1	102,5
Ақтөбе	99,3	97,0	102,3	106,3	105,6	110,5
Алматы	97,4	97,9	99,4	100,4	100,3	99,0
Атырау	101,7	102,7	105,3	97,1	97,8	98,8
Батыс Қазақстан	95,6	98,8	118,4	100,0	100,0	100,0
Жамбыл	100,0	100,0	100,7	100,0	94,9	100,6
Қарағанды	100,0	99,4	108,5	127,6	78,5	108,0
Қостанай	101,5	108,0	100,2	102,9	100,6	101,4
Қызылорда	100,0	100,0	100,5	100,8	100,4	100,0
Оңтүстік Қазақстан	102,6	96,8	110,2	120,1	100,1	101,3
Павлодар	100,0	100,0	100,0	131,5	140,0	103,8
Солтүстік Қазақстан	99,5	99,7	104,8	99,8	106,3	107,5
Шығыс Қазақстан	99,9	101,7	102,6	106,9	100,8	100,0

4.20 Көкөністердің жекелеген түрлерін өткізу бағасының индексі Индекс цен реализации на отдельные виды овощей

кезең соңына, өткен жылғы желтоқсанға пайызбен

на конец периода, в процентах к декабрю предыдущего года

	Қырыққабат Капуста					Асханалық сәбіз Морковь столовая				
	2008	2009	2010	2011	2012	2008	2009	2010	2011	2012
Қазақстан Республикасы	102,3	89,9	124,4	89,3	106,3	134,1	66,8	156,7	84,1	116,4
Ақмола	104,6	98,7	104,8	43,9	145,0	108,9	96,1	113,9	100,0	115,8
Ақтөбе	159,1	100,0	109,9	109,0	102,6	140,6	75,0	104,0	104,9	113,8
Алматы	136,7	97,3	81,8	105,4	100,0	151,2	91,8	114,0	121,2	92,3
Атырау	103,5	102,6	106,4	77,2	110,8	105,6	93,1	105,5	98,7	100,9
Батыс Қазақстан	126,8	119,0	110,3	60,1	124,3	119,6	100,6	108,1	94,1	113,3
Жамбыл	118,8	120,3	121,7	119,0	105,3	124,7	107,3	120,3	120,9	108,8
Қарағанды	88,9	108,7	121,2	91,5	87,5	118,8	96,5	116,9	109,3	53,3

Жалғасы

Продолжение

	Қырыққабат Капуста					Асханалық сәбіз Морковь столовая				
	2008	2009	2010	2011	2012	2008	2009	2010	2011	2012
Қостанай	107,6	98,7	111,4	95,0	107,4	117,7	90,6	112,1	79,6	117,2
Қызылорда	104,6	93,4	120,0	107,2	101,0	112,2	115,6	110,8	116,1	101,3
Оңтүстік Қазақстан	101,4	124,4	144,3	80,7	154,9	100,0	87,8	143,7	101,9	107,0
Павлодар	107,7	112,0	119,9	71,4	150,0	111,1	80,5	161,8	58,4	100,0
Солтүстік Қазақстан	130,9	72,2	137,4	128,1	104,9	120,6	80,3	150,4	82,6	122,0
Шығыс Қазақстан	98,1	61,3	157,6	97,1	107,9	164,4	36,5	262,4	76,6	128,6

Жалғасы

Продолжение

	Қызанақ Помидоры					Қияр Огурцы				
	2008	2009	2010	2011	2012	2008	2009	2010	2011	2012
Қазақстан Республикасы	110,3	95,5	114,9	106,6	88,6	99,1	120,3	119,6	98,8	108,0
Ақмола	...	100,0	100,0	100,0	86,0	...	100,0	234,4	100,0	55,0
Ақтөбе	77,7
Алматы	125,0	75,3	145,2	111,9	74,8	59,7	152,1	130,4	118,9	85,3
Атырау	113,5	108,8	100,0	103,4	101,6	112,2	111,3	105,1	103,9	105,0
Батыс Қазақстан	...	125,0	124,1	138,6	79,6	...	108,2	113,3	123,7	97,0
Жамбыл	124,1	109,9	117,9	108,3	95,0	141,8	102,5	114,5	122,5	100,8
Қарағанды	76,7	132,8	112,0	28,6	140,4	99,4	207,4	75,7	42,9	111,9
Қостанай	105,7	90,0	103,7	110,5	108,2	100,0	100,0	105,2	87,7	115,0
Қызылорда	100,9	151,3	113,9	108,5	101,8	108,2	140,3	122,2	117,8	102,5
Оңтүстік Қазақстан	82,6	125,8	100,0	145,1	115,8	84,2	163,1	129,4	126,2	184,5
Солтүстік Қазақстан	138,3	114,5	72,5	172,4	100,0	238,0	80,0	87,5	...	75,0
Шығыс Қазақстан	102,9	104,2

Жалғасы

Продолжение

	Басты пияз Лук репчатый					Асханалық қызылша Свекла столовая				
	2008	2009	2010	2011	2012	2008	2009	2010	2011	2012
Қазақстан Республикасы	128,2	89,0	120,2	109,8	99,0	132,1	75,6	125,0	96,7	110,9
Ақмола	119,0	93,9	102,5	100,0	115,0
Ақтөбе	97,8	133,3	83,3	106,2	106,8	90,5
Алматы	145,3	85,4	119,1	99,5	98,2	120,3	93,5	57,1	150,0	127,6
Атырау	110,4	105,8	115,8	83,5	88,4	113,8	94,5	115,4	102,9	96,5
Батыс Қазақстан	127,5	107,2	109,0	91,0	107,5	123,0	109,6	109,2	90,4	95,1
Жамбыл	108,4	113,6	116,9	130,2	92,0	120,0	106,7	112,5	111,1	110,0
Қарағанды	143,0	88,4	113,2	101,9	72,9
Қостанай	108,7	100,0	130,0	84,0	134,7	118,0	96,5	108,8	69,7	124,6
Қызылорда	113,5	119,9	103,5	106,0	101,7	109,5	102,4
Оңтүстік Қазақстан	111,5	82,1	125,2	124,4	100,0	80,9	114,6	100,0	130,3	119,0
Павлодар	108,0	90,5	95,5	...	139,4
Солтүстік Қазақстан	...	100,0	141,3	90,0	100,0	124,8	83,1	144,1	102,9	97,7
Шығыс Қазақстан	115,5	139,3	48,2	168,2	94,8	143,6

4.21 Картопты өткізу бағасының индексі Индекс цен реализации на картофель

пайызбен	в процентах				
	2008	2009	2010	2011	2012
Кезең соңына, өткен жылғы желтоқсанға					
На конец периода, к декабрю предыдущего года					
Қазақстан Республикасы	122,8	80,0	127,0	91,5	98,6
Ақмола	126,6	92,2	133,0	83,6	117,3
Ақтөбе	102,9	73,3	123,7	101,7	100,2
Алматы	132,2	91,8	107,1	122,7	96,4
Атырау	106,5	111,6	105,3	115,4	96,2
Батыс Қазақстан	132,8	99,8	104,0	100,2	94,3
Жамбыл	119,3	107,3	128,6	111,8	93,2
Қарағанды	110,3	80,3	122,2	88,2	80,1
Қостанай	124,4	85,0	115,1	80,3	111,1
Қызылорда	108,7	95,4	104,1	105,3	102,8
Оңтүстік Қазақстан	112,0	101,7	110,0	113,5	102,7
Павлодар	106,0	83,2	135,1	76,0	137,7
Солтүстік Қазақстан	155,6	53,0	160,7	90,1	97,7
Шығыс Қазақстан	154,2	51,9	200,5	79,4	115,6
Өткен жылға					
К предыдущему году					
Қазақстан Республикасы	120,5	104,8	91,6	128,2	77,6
Ақмола	139,6	112,7	106,2	118,8	82,0
Ақтөбе	111,7	87,3	82,2	130,0	89,2
Алматы	153,1	116,2	90,2	150,7	82,8
Атырау	109,7	105,7	115,3	104,7	109,6
Батыс Қазақстан	115,9	103,6	100,3	130,9	77,9
Жамбыл	139,7	114,9	120,3	118,3	101,1
Қарағанды	104,8	98,1	91,1	134,8	58,6
Қостанай	112,3	106,8	94,6	110,3	83,9
Қызылорда	117,6	96,1	105,0	104,9	103,3
Оңтүстік Қазақстан	104,3	111,0	105,5	115,8	105,8
Павлодар	106,7	95,9	112,2	119,3	64,4
Солтүстік Қазақстан	135,4	99,6	83,5	123,1	83,2
Шығыс Қазақстан	147,9	120,1	63,0	167,1	82,7

4.22 2012 жылы картопты өткізу бағасының индексі Индекс цен реализации на картофель в 2012 году

өткен айға пайызбен	в процентах к предыдущему месяцу					
	Қаңтар Январь	Ақпан Февраль	Наурыз Март	Сәуір Апрель	Мамыр Май	Маусым Июнь
Қазақстан Республикасы	99,5	98,6	96,1	97,5	96,9	99,7
Ақмола	96,0	97,4	100,0	100,0	100,0	102,6
Ақтөбе	102,2	100,0	101,5	95,1	95,7	101,4
Алматы	105,6	98,3	100,0	95,2	94,6	94,0
Атырау	96,2	100,0	102,0	100,0	100,0	100,0
Батыс Қазақстан	100,0	100,0	100,0	100,0	100,0	100,0
Жамбыл	99,0	100,0	100,0	100,0	100,0	100,0
Қарағанды	98,6	97,3	85,1	94,9	91,0	98,2
Қостанай	102,2	100,0	100,0	100,0	100,0	101,0
Қызылорда	99,6	100,0	100,0	100,0	100,0	100,0
Оңтүстік Қазақстан	101,2	100,7	97,3	98,6	100,0	116,4
Павлодар	99,2	101,9	100,5	85,7	93,7	88,5

Жалғасы							Продолжение
	Қаңтар Январь	Ақпан Февраль	Наурыз Март	Сәуір Апрель	Мамыр Май	Маусым Июнь	
Солтүстік Қазақстан	94,9	100,0	100,0	100,0	100,0	100,0	
Шығыс Қазақстан	98,3	96,7	100,0	100,0	100,0	100,0	

Жалғасы							Продолжение
	Шілде Июль	Тамыз Август	Қыркүйек Сентябрь	Қазан Октябрь	Қараша Ноябрь	Желтоқсан Декабрь	
Қазақстан Республикасы	99,4	101,9	102,4	102,7	101,1	103,1	
Ақмола	100,0	102,2	105,8	106,6	106,0	100,0	
Ақтөбе	100,0	100,0	101,9	102,6	99,1	100,9	
Алматы	98,8	100,0	100,0	103,5	104,9	102,3	
Атырау	100,0	103,9	105,4	96,6	96,4	96,1	
Батыс Қазақстан	100,0	100,0	94,3	100,0	100,0	100,0	
Жамбыл	100,0	100,0	100,0	100,0	94,1	100,0	
Қарағанды	100,0	100,0	104,2	100,3	98,5	112,2	
Қостанай	99,3	104,7	100,7	102,0	100,6	100,1	
Қызылорда	100,0	100,0	102,0	100,7	100,4	100,0	
Оңтүстік Қазақстан	90,0	99,5	100,3	97,3	101,9	101,3	
Павлодар	100,0	111,5	103,1	125,5	128,2	103,1	
Солтүстік Қазақстан	100,0	100,0	100,0	100,0	100,0	102,9	
Шығыс Қазақстан	100,0	106,5	103,9	109,9	100,0	100,0	

4.23 Мал және құс етін өткізу бағасының индексі Индекс цен реализации на мясо скота и птицы

пайызбен	в процентах				
	2008	2009	2010	2011	2012
Кезең соңына, өткен жылғы желтоқсанға На конец периода, к декабрю предыдущего года					
Қазақстан Республикасы	118,3	104,9	109,9	118,0	109,2
Ақмола	134,1	105,1	102,7	118,6	105,6
Ақтөбе	115,2	106,6	115,7	126,3	109,1
Алматы	122,6	106,1	109,0	110,9	121,7
Атырау	123,9	92,8	91,0	164,8	115,2
Батыс Қазақстан	109,5	104,9	105,7	141,2	112,4
Жамбыл	110,1	104,0	111,4	122,7	113,6
Қарағанды	101,8	101,1	105,0	111,5	108,9
Қостанай	125,8	108,9	105,7	115,2	111,6
Қызылорда	109,6	111,7	125,1	110,7	103,2
Маңғыстау	112,5	95,7	117,5	113,2	107,8
Оңтүстік Қазақстан	99,6	100,7	118,2	140,2	108,7
Павлодар	114,8	99,8	118,6	119,6	108,8
Солтүстік Қазақстан	116,8	99,6	114,2	115,7	103,1
Шығыс Қазақстан	104,0	107,5	123,1	105,9	107,8
Өткен жылға К предыдущему году					
Қазақстан Республикасы	121,8	111,0	107,1	115,7	111,9
Ақмола	132,1	117,2	100,3	121,6	104,2
Ақтөбе	116,8	109,7	111,8	117,0	120,6
Алматы	128,4	111,2	108,2	109,9	119,9
Атырау	121,5	107,5	82,0	133,8	136,1
Батыс Қазақстан	108,4	107,1	106,6	128,6	121,3
Жамбыл	116,0	106,7	107,0	120,6	115,4

Жалғасы

Продолжение

	2008	2009	2010	2011	2012
Қарағанды	111,7	102,7	102,0	109,5	110,6
Қостанай	132,0	117,7	108,0	109,4	109,7
Қызылорда	108,4	109,1	116,4	121,1	107,6
Маңғыстау	116,2	98,6	112,1	111,6	112,1
Оңтүстік Қазақстан	102,6	97,0	109,8	129,4	123,4
Павлодар	116,8	104,3	112,8	120,1	110,6
Солтүстік Қазақстан	117,4	108,7	106,4	112,1	115,7
Шығыс Қазақстан	120,3	105,4	114,4	113,8	106,3

4.24 2012 жылы мал және құс етін өткізу бағасының индексі Индекс цен реализации на мясо скота и птицы в 2012 году

өткен айға пайызбен

в процентах к предыдущему месяцу

	Қаңтар Январь	Ақпан Февраль	Наурыз Март	Сәуір Апрель	Мамыр Май	Маусым Июнь
Қазақстан Республикасы	101,9	100,6	100,6	101,1	100,7	100,0
Ақмола	101,4	99,3	100,1	102,3	100,4	99,2
Ақтөбе	99,6	100,2	101,9	102,3	101,5	100,4
Алматы	107,2	100,9	100,2	101,6	101,3	101,8
Атырау	100,6	100,5	101,4	100,2	103,5	101,9
Батыс Қазақстан	102,8	100,7	100,5	101,2	104,4	100,3
Жамбыл	97,8	102,5	104,2	101,9	101,3	100,1
Қарағанды	99,7	100,8	105,5	102,2	99,9	99,5
Қостанай	100,4	100,2	100,2	100,2	100,1	100,7
Қызылорда	101,0	101,1	100,0	100,1	100,6	100,2
Маңғыстау	99,9	100,6	101,9	103,4	103,7	101,5
Оңтүстік Қазақстан	101,1	101,0	100,2	100,1	100,0	99,6
Павлодар	103,9	101,2	99,9	100,3	99,9	100,2
Солтүстік Қазақстан	106,1	100,5	100,7	100,3	99,3	98,4
Шығыс Қазақстан	101,8	102,5	98,9	100,5	100,0	100,1

Жалғасы

Продолжение

	Шілде Июль	Тамыз Август	Қыркүйек Сентябрь	Қазан Октябрь	Қараша Ноябрь	Желтоқсан Декабрь
Қазақстан Республикасы	100,9	100,5	100,4	100,6	100,7	100,8
Ақмола	102,8	100,0	99,0	100,9	100,6	99,5
Ақтөбе	101,1	101,3	101,0	100,1	100,2	99,5
Алматы	103,4	101,6	100,8	99,9	100,4	100,6
Атырау	101,0	100,7	101,1	100,9	101,6	100,8
Батыс Қазақстан	100,0	100,1	100,0	101,0	100,8	100,0
Жамбыл	100,0	100,7	100,0	100,0	100,6	103,8
Қарағанды	100,6	100,4	100,0	99,6	100,5	100,0
Қостанай	100,5	100,4	102,0	101,5	101,2	103,6
Қызылорда	100,0	100,0	100,0	100,0	100,0	100,0
Маңғыстау	100,2	100,4	100,1	100,2	100,1	100,2
Оңтүстік Қазақстан	99,5	98,7	101,8	102,7	101,8	102,0
Павлодар	100,3	100,1	99,7	100,1	101,6	101,3
Солтүстік Қазақстан	99,2	101,2	99,4	100,4	99,7	98,1
Шығыс Қазақстан	100,8	101,1	99,8	100,0	101,2	100,9

4.25 Ірі қара мал етін өткізу бағасының индексі Индекс цен реализации на мясо крупного рогатого скота

	на конец периода, в процентах к декабрю предыдущего года				
	2008	2009	2010	2011	2012
Қазақстан Республикасы	120,0	105,7	110,8	123,9	109,8
Ақмола	118,4	105,6	107,3	151,9	109,6
Ақтөбе	113,3	107,6	114,7	121,0	104,4
Алматы	127,7	112,5	113,5	121,8	124,8
Атырау	125,0	91,6	93,7	231,3	102,9
Батыс Қазақстан	110,2	104,9	106,4	132,9	111,5
Жамбыл	108,3	103,5	108,8	126,2	113,3
Қарағанды	105,8	99,9	105,4	127,0	92,8
Қостанай	126,5	108,2	106,3	117,7	111,3
Қызылорда	104,5	107,1	115,4	112,8	103,5
Оңтүстік Қазақстан	104,7	102,1	149,9	119,2	106,5
Павлодар	112,0	101,1	122,1	119,5	109,6
Солтүстік Қазақстан	119,5	98,6	117,4	122,5	104,6
Шығыс Қазақстан	118,2	111,7	125,1	111,8	123,0

4.26 2012 жылы ірі қара мал етін өткізу бағасының индексі Индекс цен реализации на мясо крупного рогатого скота в 2012 году

	в процентах к предыдущему месяцу					
	Қаңтар Январь	Ақпан Февраль	Наурыз Март	Сәуір Апрель	Мамыр Май	Маусым Июнь
Қазақстан Республикасы	101,5	100,9	100,6	100,5	100,5	100,2
Ақмола	99,8	102,8	100,2	100,1	100,1	100,5
Ақтөбе	99,1	100,1	100,9	101,1	100,6	100,2
Алматы	99,9	102,6	101,8	101,4	103,6	102,9
Атырау	99,0	100,5	101,0	100,0	100,1	101,7
Батыс Қазақстан	103,0	100,5	100,5	101,0	104,6	100,1
Жамбыл	92,8	103,4	106,2	103,3	102,0	100,3
Қарағанды	90,7	100,0	100,0	102,2	100,0	99,9
Қостанай	100,2	100,3	100,2	100,1	100,1	100,8
Қызылорда	101,0	101,3	100,0	100,0	100,8	100,3
Оңтүстік Қазақстан	100,0	100,3	100,7	100,4	100,0	99,2
Павлодар	105,1	100,6	100,2	100,3	100,0	100,0
Солтүстік Қазақстан	107,8	100,8	101,0	100,4	99,1	98,1
Шығыс Қазақстан	103,5	103,1	101,4	102,3	100,9	101,0

Жалғасы

Продолжение

	Шілде Июль	Тамыз Август	Қыркүйек Сентябрь	Қазан Октябрь	Қараша Ноябрь	Желтоқсан Декабрь
Қазақстан Республикасы	100,9	100,8	100,7	100,7	100,9	101,2
Ақмола	103,4	101,5	99,6	100,1	101,0	100,1
Ақтөбе	101,3	100,7	100,0	100,0	100,4	100,0
Алматы	105,3	101,7	101,8	100,6	100,1	100,8
Атырау	100,4	100,0	100,0	100,0	100,1	100,0
Батыс Қазақстан	100,0	100,1	100,0	100,7	100,6	100,0
Жамбыл	100,0	101,3	100,0	100,0	102,2	101,7
Қарағанды	100,5	100,2	100,0	100,1	100,1	99,4
Қостанай	100,7	100,4	102,0	101,4	101,2	103,4
Қызылорда	100,0	100,0	100,0	100,0	100,0	100,0
Оңтүстік Қазақстан	100,0	101,2	103,4	101,1	100,0	100,0

Жалғасы

Продолжение

	Шілде Июль	Тамыз Август	Қыркүйек Сентябрь	Қазан Октябрь	Қараша Ноябрь	Желтоқсан Декабрь
Павлодар	100,0	100,0	99,7	99,9	102,1	101,2
Солтүстік Қазақстан	99,0	101,7	99,4	100,5	99,7	97,5
Шығыс Қазақстан	100,2	100,1	100,2	100,1	103,1	105,1

4.27 Жылқы етін өткізу бағасының индексі Индекс цен реализации на мясо лошадей

кезең соңына, өткен жылғы желтоқсанға пайызбен

на конец периода, в процентах к декабрю предыдущего года

	2008	2009	2010	2011	2012
Қазақстан Республикасы	120,7	106,3	111,7	116,4	110,8
Ақмола	125,4	102,4	99,1	101,2	101,2
Ақтөбе	120,5	107,8	115,4	121,3	115,0
Алматы	129,3	117,3	110,9	138,1	139,9
Атырау	133,0	97,4	105,4	156,4	108,1
Батыс Қазақстан	115,0	107,4	102,9	153,6	118,2
Жамбыл	104,6	106,6	115,7	114,9	121,8
Қарағанды	100,2	103,1	101,7	111,6	104,6
Қостанай	137,8	106,2	104,8	102,6	106,2
Қызылорда	106,5	110,3	131,2	109,6	102,5
Маңғыстау	111,7	95,9	115,8	115,4	107,5
Оңтүстік Қазақстан	103,9	100,0	117,5	135,5	110,8
Павлодар	124,6	102,7	107,1	124,6	111,1
Солтүстік Қазақстан	170,7	121,0	135,4	79,2	104,5
Шығыс Қазақстан	130,0	122,5	141,3	114,5	116,3

4.28 2012 жылы жылқы етін өткізу бағасының индексі Индекс цен реализации на мясо лошадей в 2012 году

өткен айға пайызбен

в процентах к предыдущему месяцу

	Қаңтар Январь	Ақпан Февраль	Наурыз Март	Сәуір Апрель	Мамыр Май	Маусым Июнь
Қазақстан Республикасы	101,7	101,7	100,0	100,7	101,2	100,4
Ақмола	97,0	108,2	98,0	93,3	100,0	103,5
Ақтөбе	100,9	100,0	100,0	102,7	100,0	100,0
Алматы	102,5	100,7	102,5	101,2	108,2	102,7
Атырау	100,3	99,3	100,4	100,0	104,6	100,0
Батыс Қазақстан	103,7	100,0	100,8	104,5	104,7	100,0
Жамбыл	102,9	102,0	103,3	101,2	101,2	100,0
Қарағанды	101,3	100,0	100,0	100,0	100,0	100,0
Қостанай	100,9	100,0	100,0	101,3	101,2	100,0
Қызылорда	101,1	101,0	99,8	100,3	100,3	100,0
Маңғыстау	99,9	100,7	103,4	101,5	102,2	101,0
Оңтүстік Қазақстан	101,9	100,0	100,0	100,0	100,0	98,7
Павлодар	100,0	106,5	97,9	100,2	99,0	100,6
Солтүстік Қазақстан	110,0	100,0	100,0	100,0	100,0	100,0
Шығыс Қазақстан	105,0	100,3	100,9	101,0	101,3	100,6

Жалғасы

Продолжение

	Шілде Июль	Тамыз Август	Қыркүйек Сентябрь	Қазан Октябрь	Қараша Ноябрь	Желтоқсан Декабрь
Қазақстан Республикасы	100,9	100,8	100,5	100,9	100,5	101,0
Ақмола	99,3	100,0	100,0	101,2	101,9	99,5

Жалғасы

Продолжение

	Шілде Июль	Тамыз Август	Қыркүйек Сентябрь	Қазан Октябрь	Қараша Ноябрь	Желтоқсан Декабрь
Ақтөбе	101,7	105,5	103,5	100,0	100,0	100,0
Алматы	105,4	102,4	101,7	102,8	100,8	103,4
Атырау	100,3	100,6	100,7	101,0	100,0	100,8
Батыс Қазақстан	100,0	100,0	100,0	102,1	101,2	100,0
Жамбыл	100,0	102,1	100,0	100,0	100,0	107,4
Қарағанды	101,8	100,0	100,0	100,0	100,0	101,5
Қостанай	100,0	100,0	100,0	100,0	100,0	102,7
Қызылорда	100,0	100,0	100,0	100,0	100,0	100,0
Маңғыстау	100,2	100,4	100,3	100,2	100,5	100,2
Оңтүстік Қазақстан	99,9	100,0	101,4	104,8	103,9	100,0
Павлодар	102,1	100,8	100,2	101,0	100,2	102,3
Солтүстік Қазақстан	100,0	100,0	100,0	100,0	100,0	95,0
Шығыс Қазақстан	101,8	100,4	101,0	100,0	100,3	102,7

4.29 Қой етін өткізу бағасының индексі Индекс цен реализации на мясо овец

кезең соңына, өткен жылғы желтоқсанға пайызбен

на конец периода, в процентах к декабрю предыдущего года

	2008	2009	2010	2011	2012
Қазақстан Республикасы	112,8	104,5	111,8	131,3	115,4
Ақмола	116,7	115,8	92,7	99,5	103,9
Ақтөбе	118,8	103,0	119,7	135,6	114,8
Алматы	127,9	110,4	116,5	135,7	127,8
Атырау	122,4	91,5	87,1	162,7	118,3
Батыс Қазақстан	107,4	104,7	106,4	158,8	113,6
Жамбыл	114,2	103,9	112,7	124,5	113,7
Қарағанды	101,6	104,5	103,2	128,0	110,8
Қостанай	98,4	131,1	100,0	116,1	126,0
Қызылорда	112,0	114,3	124,3	109,5	103,8
Маңғыстау	114,0	92,0	113,8	111,6	111,2
Оңтүстік Қазақстан	100,2	102,5	106,5	138,8	117,1
Павлодар	127,2	100,3	113,0	105,3	107,0
Солтүстік Қазақстан	108,5	102,9	100,9
Шығыс Қазақстан	126,5	125,1	127,0	121,1	124,4

4.30 2012 жылы қой етін өткізу бағасының индексі Индекс цен реализации на мясо овец в 2012 году

өткен айға пайызбен

в процентах к предыдущему месяцу

	Қаңтар Январь	Ақпан Февраль	Наурыз Март	Сәуір Апрель	Мамыр Май	Маусым Июнь
Қазақстан Республикасы	101,4	101,2	102,0	101,8	102,5	100,6
Ақмола	95,5	100,0	106,8	101,9	100,0	100,0
Ақтөбе	100,0	100,4	104,3	104,7	103,6	100,8
Алматы	102,2	101,5	102,5	102,1	104,3	101,1
Атырау	100,9	100,8	101,7	100,3	103,9	102,3
Батыс Қазақстан	102,6	101,7	100,4	100,7	105,2	100,3
Жамбыл	99,0	102,1	103,8	101,7	101,1	100,0
Қарағанды	103,0	100,4	100,5	101,0	100,7	100,9
Қостанай	117,8	100,0	100,3	100,0	100,0	100,0
Қызылорда	101,2	101,2	100,1	100,1	100,8	100,4
Маңғыстау	99,9	100,6	101,7	104,0	104,0	101,7

Жалғасы

Продолжение

	Қаңтар Январь	Ақпан Февраль	Наурыз Март	Сәуір Апрель	Мамыр Май	Маусым Июнь
Оңтүстік Қазақстан	102,0	101,5	100,2	100,1	100,0	99,6
Павлодар	105,9	98,2	100,3	100,3	100,3	100,3
Солтүстік Қазақстан	100,0	100,0	100,0	100,0	100,0	100,9
Шығыс Қазақстан	105,0	101,6	101,2	102,6	100,4	100,9

Жалғасы

Продолжение

	Шілде Июль	Тамыз Август	Қыркүйек Сентябрь	Қазан Октябрь	Қараша Ноябрь	Желтоқсан Декабрь
Қазақстан Республикасы	100,5	100,5	100,9	101,1	100,9	101,1
Ақмола	100,0	100,0	100,0	100,0	100,0	100,0
Ақтөбе	100,0	100,7	101,0	100,2	100,0	98,5
Алматы	102,9	100,7	103,0	101,6	101,8	101,1
Атырау	101,3	100,8	101,3	100,9	102,0	100,8
Батыс Қазақстан	100,0	100,0	100,0	101,1	100,8	100,0
Жамбыл	100,0	100,4	100,0	100,0	100,0	105,0
Қарағанды	101,9	101,2	100,0	100,0	100,7	100,0
Қостанай	100,0	102,1	100,0	100,0	104,5	100,0
Қызылорда	100,0	100,0	100,0	100,0	100,0	100,0
Маңғыстау	100,1	100,3	100,1	100,2	100,1	100,2
Оңтүстік Қазақстан	99,3	100,0	101,9	105,5	102,6	103,3
Павлодар	100,3	101,2	100,3	100,3	100,3	99,1
Солтүстік Қазақстан	100,0	100,0	100,0	100,0	100,0	100,0
Шығыс Қазақстан	101,5	101,2	101,5	100,3	103,5	102,3

4.31 Шошқа етін өткізу бағасының индексі Индекс цен реализации на мясо свиней

кезең соңына, өткен жылғы желтоқсанға пайызбен

на конец периода, в процентах к декабрю предыдущего года

	2008	2009	2010	2011	2012
Қазақстан Республикасы	122,1	105,7	111,3	105,5	101,7
Ақмола	119,7	106,4	105,7	86,4	97,7
Ақтөбе	100,0	119,4	114,0	123,6	133,3
Алматы	146,4	107,0	118,8	132,9	117,8
Атырау	110,9	99,3	100,0
Батыс Қазақстан	109,7	102,1	103,8	142,4	115,9
Жамбыл	97,0	104,1	108,2	108,8	107,6
Қарағанды	113,5	102,2	107,3	116,7	98,2
Қостанай	142,4	109,8	107,5	97,7	100,0
Оңтүстік Қазақстан	119,6	93,7
Павлодар	111,2	97,0	118,4	103,1	104,8
Солтүстік Қазақстан	144,0	100,1	138,0	124,7	84,2
Шығыс Қазақстан	131,0	115,0	141,8	116,9	101,8

4.32 2012 жылы шошқа етін өткізу бағасының индексі Индекс цен реализации на мясо свиней в 2012 году

өткен айға пайызбен

в процентах к предыдущему месяцу

	Қаңтар Январь	Ақпан Февраль	Наурыз Март	Сәуір Апрель	Мамыр Май	Маусым Июнь
Қазақстан Республикасы	103,2	100,9	101,2	100,8	100,2	96,4
Ақмола	104,6	100,6	103,2	100,0	101,4	92,6
Ақтөбе	100,0	100,0	100,0	100,0	100,0	100,0

Жалғасы

Продолжение

	Қаңтар Январь	Ақпан Февраль	Наурыз Март	Сәуір Апрель	Мамыр Май	Маусым Июнь
Алматы	102,1	100,0	100,0	100,0	101,0	101,4
Батыс Қазақстан	101,6	101,2	100,6	100,0	100,0	104,6
Жамбыл	102,7	102,7	102,0	100,0	100,0	100,0
Қарағанды	99,5	103,4	98,3	106,1	99,0	99,5
Қостанай	100,0	100,0	100,0	100,0	100,0	100,0
Оңтүстік Қазақстан	100,2	100,0	98,2	95,3	95,5	97,4
Павлодар	101,0	101,1	99,8	100,4	99,6	102,6
Солтүстік Қазақстан	110,8	100,0	100,0	100,0	96,6	91,4
Шығыс Қазақстан	100,7	100,0	100,4	100,0	100,1	100,0

Жалғасы

Продолжение

	Шілде Июль	Тамыз Август	Қыркүйек Сентябрь	Қазан Октябрь	Қараша Ноябрь	Желтоқсан Декабрь
Қазақстан Республикасы	101,9	99,5	100,6	99,5	99,0	98,7
Ақмола	104,1	97,0	100,0	98,6	98,1	98,1
Ақтөбе	109,3	110,0	110,9	100,0	100,0	100,0
Алматы	100,0	101,7	103,0	102,1	102,8	102,4
Батыс Қазақстан	100,0	102,7	100,0	101,3	101,8	101,1
Жамбыл	100,0	100,0	100,0	100,0	100,0	100,0
Қарағанды	100,6	99,4	100,0	98,5	96,8	97,5
Қостанай	100,0	100,0	100,0	100,0	100,0	100,0
Оңтүстік Қазақстан	100,0	100,0	100,0	107,5	100,0	100,0
Павлодар	101,4	99,9	98,2	100,7	100,0	100,0
Солтүстік Қазақстан	96,7	100,9	96,4	100,0	98,5	92,9
Шығыс Қазақстан	100,0	100,0	100,4	100,0	100,0	100,1

4.33 Құс етін өткізу бағасының индексі Индекс цен реализации на мясо птицы

кезең соңына, өткен жылғы желтоқсанға пайызбен

на конец периода, в процентах к декабрю предыдущего года

	2008	2009	2010	2011	2012
Қазақстан Республикасы	116,5	103,2	105,9	101,1	105,3
Ақмола	154,8	104,1	97,6	98,9	104,2
Ақтөбе	117,3	107,2	100,0	100,0	100,0
Алматы	112,5	99,4	101,4	84,9	116,7
Батыс Қазақстан	101,6	102,1	101,8	106,0	100,8
Қарағанды	96,2	99,2	105,5	95,2	118,1
Қостанай	114,9	113,1	100,0	100,0	...
Қызылорда	100,0
Оңтүстік Қазақстан	90,8	96,4	116,7	170,9	86,8
Павлодар	121,1	87,4	107,1	125,5	100,0
Солтүстік Қазақстан	100,0	100,0	100,0	100,0	100,0
Шығыс Қазақстан	100,1	105,7	122,1	104,0	104,8

4.34 2012 жылы құс етін өткізу бағасының индексі Индекс цен реализации на мясо птицы в 2012 году

өткен айға пайызбен

в процентах к предыдущему месяцу

	Қаңтар Январь	Ақпан Февраль	Наурыз Март	Сәуір Апрель	Мамыр Май	Маусым Июнь
Қазақстан Республикасы	102,6	99,4	99,9	102,1	99,9	100,1
Ақмола	102,1	95,4	98,7	105,8	100,4	100,3

Жалғасы

Продолжение

	Қаңтар Январь	Ақпан Февраль	Наурыз Март	Сәуір Апрель	Мамыр Май	Маусым Июнь
Ақтөбе	100,0	100,0	100,0	100,0	100,0	100,0
Алматы	115,4	100,0	98,2	101,8	98,5	101,5
Батыс Қазақстан	100,0	100,0	100,0	100,0	100,0	100,0
Қарағанды	100,7	100,4	113,7	101,8	99,8	98,8
Оңтүстік Қазақстан	100,0	100,0	100,0	100,0	100,0	100,0
Павлодар	100,0	100,0	100,0	100,0	100,0	100,0
Солтүстік Қазақстан	100,0	100,0	100,0	100,0	100,0	100,0
Шығыс Қазақстан	101,3	102,5	98,4	100,1	99,8	99,9

Жалғасы

Продолжение

	Шілде Июль	Тамыз Август	Қыркүйек Сентябрь	Қазан Октябрь	Қараша Ноябрь	Желтоқсан Декабрь
Қазақстан Республикасы	101,0	100,3	99,1	100,3	100,7	99,9
Ақмола	101,2	99,8	98,0	102,4	101,0	99,3
Ақтөбе	100,0	100,0	100,0	100,0	100,0	100,0
Алматы	102,9	101,9	98,9	98,2	99,6	99,8
Батыс Қазақстан	100,0	100,0	100,0	100,0	100,8	100,0
Қарағанды	99,9	100,4	100,0	99,5	101,8	100,8
Оңтүстік Қазақстан	99,3	91,8	100,0	95,3	100,0	100,0
Павлодар	100,0	100,0	100,0	100,0	100,0	100,0
Солтүстік Қазақстан	100,0	100,0	100,0	100,0	100,0	100,0
Шығыс Қазақстан	100,9	101,3	99,6	100,0	100,7	100,2

4.35 Шикі сүт өткізу бағасының индексі Индекс цен реализации на молоко сырое

пайызбен

в процентах

	2008	2009	2010	2011	2012
Кезең соңына, өткен жылғы желтоқсанға					
На конец периода, к декабрю предыдущего года					
Қазақстан Республикасы	120,0	97,0	122,6	115,4	102,3
Ақмола	119,5	102,6	114,8	116,4	111,3
Ақтөбе	104,9	103,4	103,2	109,7	98,4
Алматы	134,1	91,6	123,8	125,7	102,4
Атырау	116,2	109,7	108,9	112,0	125,2
Батыс Қазақстан	126,0	98,7	114,3	107,2	101,9
Жамбыл	114,8	102,6	100,5	120,1	111,5
Қарағанды	123,8	100,3	97,5	102,5	98,4
Қостанай	112,5	94,4	137,3	107,7	98,3
Қызылорда	120,3	100,7	125,8	115,5	102,4
Маңғыстау	104,8	103,6	130,4	127,9	135,4
Оңтүстік Қазақстан	128,7	105,2	96,3	116,6	109,8
Павлодар	123,7	106,5	98,2	103,1	103,9
Солтүстік Қазақстан	118,5	93,0	141,2	129,2	92,9
Шығыс Қазақстан	135,1	91,4	125,0	115,1	101,2
Өткен жылға					
К предыдущему году					
Қазақстан Республикасы	123,4	103,8	109,9	127,7	103,5
Ақмола	116,9	114,8	105,3	122,6	111,1
Ақтөбе	113,5	103,8	104,0	111,4	100,7
Алматы	131,0	103,8	105,2	134,9	106,1
Атырау	111,5	110,3	111,2	111,7	116,9

Жалғасы	Продолжение				
	2008	2009	2010	2011	2012
Батыс Қазақстан	134,3	114,2	99,6	120,5	102,8
Жамбыл	134,5	107,4	97,4	114,2	112,1
Қарағанды	121,0	107,7	100,0	104,5	98,8
Қостанай	121,2	99,4	118,9	130,2	96,7
Қызылорда	122,4	107,6	119,7	114,9	113,4
Маңғыстау	104,6	102,2	117,3	130,3	138,3
Оңтүстік Қазақстан	121,1	109,6	104,9	105,1	120,3
Павлодар	116,5	100,0	112,0	100,1	102,6
Солтүстік Қазақстан	125,2	93,7	117,5	155,7	97,9
Шығыс Қазақстан	136,7	114,7	100,7	125,3	107,4

4.36 2012 жылы шикі сүтін өткізу бағасының индексі Индекс цен реализации на молоко сырое в 2012 году

өткен айға пайызбен	в процентах к предыдущему месяцу					
	Қаңтар Январь	Ақпан Февраль	Наурыз Март	Сәуір Апрель	Мамыр Май	Маусым Июнь
Қазақстан Республикасы	102,3	101,6	99,7	98,7	96,5	96,1
Ақмола	105,7	100,9	99,9	100,9	99,3	97,0
Ақтөбе	97,2	100,0	103,2	99,0	99,7	100,0
Алматы	101,4	101,4	98,1	100,4	98,7	97,1
Атырау	99,4	102,8	100,0	100,0	120,3	93,8
Батыс Қазақстан	104,0	101,3	100,0	98,5	97,5	100,0
Жамбыл	103,2	101,3	98,5	96,4	96,0	100,0
Қарағанды	101,2	100,0	99,1	99,4	89,7	95,5
Қостанай	101,2	102,5	99,5	97,9	93,9	94,9
Қызылорда	103,8	101,5	100,3	99,8	98,1	98,6
Маңғыстау	101,0	100,7	103,5	113,2	109,7	101,1
Оңтүстік Қазақстан	100,9	105,0	99,8	99,2	97,1	100,6
Павлодар	101,7	100,9	101,5	98,1	97,7	98,4
Солтүстік Қазақстан	101,6	101,3	100,2	96,0	93,7	92,9
Шығыс Қазақстан	106,0	101,9	99,9	98,4	92,3	94,4

Жалғасы	Продолжение					
	Шілде Июль	Тамыз Август	Қыркүйек Сентябрь	Қазан Октябрь	Қараша Ноябрь	Желтоқсан Декабрь
Қазақстан Республикасы	98,6	99,8	101,3	102,6	103,2	102,2
Ақмола	99,7	96,9	103,3	102,4	103,3	101,8
Ақтөбе	98,4	100,0	101,0	100,0	100,0	100,0
Алматы	99,2	99,7	100,5	101,1	103,0	102,0
Атырау	100,0	99,8	100,5	102,0	103,0	103,0
Батыс Қазақстан	100,0	100,1	100,0	100,0	100,7	100,0
Жамбыл	98,4	102,4	101,5	106,8	103,9	102,8
Қарағанды	96,3	98,2	102,0	105,5	109,3	103,6
Қостанай	98,7	101,4	101,0	102,7	103,3	101,8
Қызылорда	99,2	98,8	100,0	100,3	101,2	101,1
Маңғыстау	101,8	102,9	100,0	100,1	100,6	100,1
Оңтүстік Қазақстан	100,0	100,0	100,0	101,8	102,5	102,7
Павлодар	98,4	98,5	101,1	101,9	104,4	101,4
Солтүстік Қазақстан	97,3	101,1	101,1	104,1	101,1	103,1
Шығыс Қазақстан	96,0	99,0	100,9	102,3	106,3	104,8

4.37 Сиярдың шикі сүтін өткізу бағасының индексі Индекс цен реализации на молоко сырое коровье

	на конец периода, в процентах к декабрю предыдущего года				
	2008	2009	2010	2011	2012
Қазақстан Республикасы	120,0	97,0	122,6	115,3	101,5
Ақмола	119,5	102,6	114,8	116,4	111,3
Ақтөбе	104,9	103,4	103,2	109,7	98,4
Алматы	134,1	91,6	123,7	125,7	102,4
Атырау	114,6	110,7	104,8	102,4	106,9
Батыс Қазақстан	126,0	98,7	114,3	106,8	101,9
Жамбыл	114,8	102,7	100,5	119,9	111,5
Қарағанды	123,8	100,3	97,5	102,4	98,6
Қостанай	112,5	94,4	137,3	107,7	98,3
Қызылорда	120,3	101,2	125,5	114,7	101,3
Оңтүстік Қазақстан	128,7	105,2	96,3	116,6	106,7
Павлодар	123,7	106,5	98,2	103,1	104,2
Солтүстік Қазақстан	118,5	93,0	141,2	129,2	92,9
Шығыс Қазақстан	135,1	91,4	125,0	115,1	101,2

4.38 2012 жылы сиярдың шикі сүтін өткізу бағасының индексі Индекс цен реализации на молоко сырое коровье в 2012 году

	в процентах к предыдущему месяцу					
	Қаңтар Январь	Ақпан Февраль	Наурыз Март	Сәуір Апрель	Мамыр Май	Маусым Июнь
Қазақстан Республикасы	102,4	101,5	99,7	98,5	96,0	96,1
Ақмола	105,7	100,9	99,9	100,9	99,3	97,0
Ақтөбе	97,1	100,0	103,3	99,0	99,7	100,0
Алматы	101,4	101,4	98,1	100,4	98,7	97,2
Атырау	100,1	103,7	100,0	100,0	102,9	98,7
Батыс Қазақстан	104,0	101,3	100,0	98,5	97,5	100,0
Жамбыл	103,3	101,3	98,5	96,4	96,0	100,0
Қарағанды	101,2	100,0	98,9	99,4	89,9	95,4
Қостанай	101,2	102,5	99,5	97,9	93,9	94,9
Қызылорда	104,0	101,6	100,2	99,5	97,7	98,3
Оңтүстік Қазақстан	101,0	101,9	99,8	98,3	96,5	100,8
Павлодар	101,7	101,0	101,5	98,1	97,8	98,5
Солтүстік Қазақстан	101,6	101,3	100,2	96,0	93,7	92,9
Шығыс Қазақстан	106,0	101,9	99,9	98,4	92,3	94,4

Жалғасы

Продолжение

	Шілде Июль	Тамыз Август	Қыркүйек Сентябрь	Қазан Октябрь	Қараша Ноябрь	Желтоқсан Декабрь
Қазақстан Республикасы	98,5	99,8	101,4	102,7	103,2	102,2
Ақмола	99,7	96,9	103,3	102,4	103,3	101,8
Ақтөбе	98,4	100,0	101,0	100,0	100,0	100,0
Алматы	99,2	99,7	100,5	101,1	103,0	102,0
Атырау	100,0	101,1	100,2	100,2	99,9	100,1
Батыс Қазақстан	100,0	100,0	100,0	100,0	100,7	100,0
Жамбыл	98,4	102,5	101,6	106,8	104,0	102,9
Қарағанды	96,2	98,1	102,0	105,6	109,4	103,7
Қостанай	98,7	101,4	101,0	102,7	103,3	101,8
Қызылорда	99,1	98,6	100,0	100,2	101,2	101,1
Оңтүстік Қазақстан	100,0	100,0	100,0	102,2	103,0	103,3

Жалғасы

Продолжение

	Шілде Июль	Тамыз Август	Қыркүйек Сентябрь	Қазан Октябрь	Қараша Ноябрь	Желтоқсан Декабрь
Павлодар	98,4	98,5	101,1	101,9	104,4	101,4
Солтүстік Қазақстан	97,3	101,1	101,1	104,1	101,1	103,1
Шығыс Қазақстан	96,0	99,0	100,9	102,4	106,4	104,8

4.39 Биенің және түйенің шикі сүтін өткізу бағасының индексі Индекс цен реализации на молоко сырое кобылье и верблюжье

кезең соңына, өткен жылғы желтоқсанға пайызбен

на конец периода, в процентах к декабрю предыдущего года

	Биенің шикі сүті Молоко сырое кобылье				
	2008	2009	2010	2011	2012
Қазақстан Республикасы	140,4	100,4	131,1	125,8	99,0
Ақтөбе	100,0
Алматы	179,3	100,0	140,0	100,0	71,4
Батыс Қазақстан	100,0	119,5	112,2
Жамбыл	100,0	101,1	156,3	166,7	100,0
Қарағанды	103,3	119,5	83,7
Маңғыстау	137,1
Павлодар	72,0
Шығыс Қазақстан	103,5

Жалғасы

Продолжение

	Түйенің шикі сүті Молоко сырое верблюжье				
	2008	2009	2010	2011	2012
Қазақстан Республикасы	113,0	105,3	122,6	124,6	138,2
Ақтөбе	100,0	100,0	137,3
Алматы	...	100,9	111,5	139,6	80,3
Атырау	119,2	107,8	116,5	121,3	140,1
Батыс Қазақстан	100,0	184,2	108,6
Қызылорда	119,0	79,8	142,1	133,3	122,0
Маңғыстау	...	103,6	130,4	127,9	134,4
Оңтүстік Қазақстан	130,0

4.40 Тауық жұмыртқасын өткізу бағасының индексі Индекс цен реализации на яйца куриные

пайызбен

в процентах

	2008	2009	2010	2011	2012
	Кезең соңына, өткен жылғы желтоқсанға На конец периода, к декабрю предыдущего года				
Қазақстан Республикасы	105,1	89,9	99,5	99,6	95,1
Ақмола	100,5	87,4	90,5	91,0	91,3
Ақтөбе	92,2	88,3	107,1	100,0	112,7
Алматы	94,3	90,3	90,7	118,4	89,2
Батыс Қазақстан	125,0	87,8	105,3	93,1	89,1
Жамбыл	86,9	120,5	91,1
Қарағанды	102,4	95,5	97,3	77,3	100,1
Қостанай	114,3	91,0	100,1	107,8	89,4
Қызылорда	153,4
Оңтүстік Қазақстан	102,3	87,6	109,9	106,0	102,6

<i>Жалғасы</i>		<i>Продолжение</i>				
	2008	2009	2010	2011	2012	
Павлодар	108,1	84,2	100,5	99,6	123,8	
Солтүстік Қазақстан	122,2	95,5	89,1	93,3	102,0	
Шығыс Қазақстан	102,9	80,9	123,8	91,0	89,7	
Өткен жылға К предыдущему году						
Қазақстан Республикасы	124,5	89,8	99,1	102,9	96,2	
Ақмола	116,6	88,4	92,7	87,4	85,4	
Ақтөбе	105,6	91,7	100,6	103,4	104,2	
Алматы	118,1	91,5	89,8	114,8	95,7	
Батыс Қазақстан	135,8	102,5	99,2	98,2	91,3	
Жамбыл	110,9	96,3	
Қарағанды	114,1	94,8	102,2	78,8	95,9	
Қостанай	139,0	84,5	111,5	108,2	94,0	
Қызылорда	174,5	
Оңтүстік Қазақстан	122,6	83,7	108,4	107,6	104,7	
Павлодар	121,0	86,1	97,0	114,9	111,8	
Солтүстік Қазақстан	131,9	94,9	95,7	91,8	101,4	
Шығыс Қазақстан	126,8	89,4	95,5	116,1	91,2	

4.41 2012 жылы тауық жұмыртқасын өткізу бағасының индексі Индекс цен реализации на яйца куриные в 2012 году

<i>өткен айға пайызбен</i>		<i>в процентах к предыдущему месяцу</i>					
	Қаңтар Январь	Ақпан Февраль	Наурыз Март	Сәуір Апрель	Мамыр Май	Маусым Июнь	
Қазақстан Республикасы	102,8	96,0	102,8	102,9	89,0	85,6	
Ақмола	99,1	94,3	99,4	103,2	87,5	74,1	
Ақтөбе	106,0	100,0	106,2	88,2	80,0	88,7	
Алматы	96,5	96,5	102,2	105,5	92,8	91,7	
Батыс Қазақстан	103,0	101,7	101,2	100,0	89,1	88,8	
Жамбыл	100,0	93,6	100,0	100,0	100,0	89,6	
Қарағанды	103,5	101,4	101,3	101,3	102,0	84,4	
Қостанай	103,0	85,5	108,8	110,2	72,8	65,1	
Оңтүстік Қазақстан	103,3	106,0	97,2	106,9	100,0	97,6	
Павлодар	123,8	100,0	100,0	100,0	100,0	100,0	
Солтүстік Қазақстан	107,9	102,0	100,0	95,0	89,8	90,6	
Шығыс Қазақстан	101,9	100,7	100,0	100,0	100,0	100,0	

<i>Жалғасы</i>		<i>Продолжение</i>					
	Шілде Июль	Тамыз Август	Қыркүйек Сентябрь	Қазан Октябрь	Қараша Ноябрь	Желтоқсан Декабрь	
Қазақстан Республикасы	94,7	102,5	105,0	110,0	103,2	103,2	
Ақмола	86,1	116,4	113,8	125,0	107,7	95,7	
Ақтөбе	100,0	100,0	112,8	116,7	100,0	121,4	
Алматы	95,9	104,7	102,7	99,7	100,0	101,4	
Батыс Қазақстан	100,0	95,3	101,4	103,7	104,8	101,1	
Жамбыл	96,7	103,4	105,7	102,8	100,0	100,0	
Қарағанды	90,0	97,6	103,4	106,4	108,5	103,0	
Қостанай	111,0	110,0	110,8	125,2	100,6	104,8	
Оңтүстік Қазақстан	91,7	85,5	95,4	110,2	115,5	97,0	
Павлодар	100,0	100,0	100,0	100,0	100,0	100,0	
Солтүстік Қазақстан	86,6	100,6	106,7	110,9	108,4	107,2	
Шығыс Қазақстан	87,4	100,0	100,0	100,0	100,0	100,0	

4.42 Қойдан қырқылған жүнін өткізу бағасының индексі Индекс цен реализации на шерсть стриженую с овцы

	кезең соңына, өткен жылғы желтоқсанға пайызбен					на конец периода, в процентах к декабрю предыдущего года				
	2008	2009	2010	2011	2012	2008	2009	2010	2011	2012
Кезең соңына, өткен жылғы желтоқсанға										
На конец периода, к декабрю предыдущего года										
Қазақстан Республикасы	104,9	99,4	106,6	119,6	106,8					
Ақтөбе	103,0	96,0	100,0					
Алматы	111,5	97,1	109,2	124,1	113,3					
Атырау	99,3	100,0	96,7	100,0	100,0					
Батыс Қазақстан	100,0	102,2	100,0	123,4	107,9					
Жамбыл	97,8	102,0	108,4	112,6	96,7					
Қарағанды	100,0					
Қостанай	100,0	100,0	100,0					
Қызылорда	100,0					
Маңғыстау	100,9	92,6	91,7	134,7	108,8					
Оңтүстік Қазақстан	100,0	100,0	102,7	182,9	100,5					
Шығыс Қазақстан	108,8	112,6	101,8	100,0	100,0					
Өткен жылға										
К предыдущему году										
Қазақстан Республикасы	104,5	102,2	102,8	113,1	113,3					
Ақтөбе	102,0	100,3	97,6					
Алматы	107,7	103,4	102,9	116,5	120,7					
Атырау	97,9	100,0	98,7	97,9	100,0					
Батыс Қазақстан	103,3	102,1	100,2	119,7	106,5					
Жамбыл	101,8	100,1	105,5	111,0	101,7					
Қарағанды	114,3					
Қостанай	100,0	100,0	100,0					
Қызылорда	118,4					
Маңғыстау	101,9	97,4	91,5	107,9	126,2					
Оңтүстік Қазақстан	97,2	100,0	101,1	123,4	150,2					
Шығыс Қазақстан	108,7	117,0	104,3	100,0	100,0					

4.43 2012 жылы қойдан қырқылған жүнін өткізу бағасының индексі Индекс цен реализации на шерсть стриженую с овцы в 2012 году

	өткен айға пайызбен							в процентах к предыдущему месяцу									
	Қаңтар Январь	Ақпан Февраль	Наурыз Март	Сәуір Апрель	Мамыр Май	Маусым Июнь	Қазақстан Республикасы	Алматы	Атырау	Батыс Қазақстан	Жамбыл	Қарағанды	Қостанай	Қызылорда	Маңғыстау	Оңтүстік Қазақстан	Шығыс Қазақстан
Қазақстан Республикасы	100,6	100,3	100,1	100,3	100,3	100,8											
Алматы	102,8	100,6	100,0	100,6	100,4	101,5											
Атырау	100,0	100,0	100,0	100,0	100,0	100,0											
Батыс Қазақстан	100,0	100,0	100,0	100,0	100,0	100,0											
Жамбыл	96,7	100,0	100,0	100,0	100,0	100,0											
Маңғыстау	100,2	100,3	112,6	100,0	102,4	100,0											
Оңтүстік Қазақстан	100,0	100,0	100,0	100,0	100,0	100,0											
Шығыс Қазақстан	100,0	100,0	100,0	100,0	100,0	100,0											

Жалғасы

Продолжение

	Шілде Июль	Тамыз Август	Қыркүйек Сентябрь	Қазан Октябрь	Қараша Ноябрь	Желтоқсан Декабрь
Қазақстан Республикасы	103,1	100,5	100,0	100,0	100,5	100,0
Алматы	105,8	100,0	100,0	100,0	101,0	100,0
Атырау	100,0	100,0	100,0	100,0	100,0	100,0

Жалғасы

Продолжение

	Шілде Июль	Тамыз Август	Қыркүйек Сентябрь	Қазан Октябрь	Қараша Ноябрь	Желтоқсан Декабрь
Батыс Қазақстан	100,0	107,9	100,0	100,0	100,0	100,0
Жамбыл	100,0	100,0	100,0	100,0	100,0	100,0
Маңғыстау	104,7	100,0	100,3	104,0	100,6	100,1
Оңтүстік Қазақстан	100,0	99,4	100,0	100,0	100,0	101,1
Шығыс Қазақстан	100,0	100,0	100,0	100,0	100,0	100,0

4.44 Ауылшаруашылық құралымдары сатып алған өндірістік-техникалық мақсаттағы өнімдер мен оларға көрсетілген қызметтер бағасының индексі
Индекс цен на продукцию производственно-технического назначения, приобретенную сельхозформированиями, и оказанные им услуги

өткен жылға пайызбен

в процентах к предыдущему году

	Сатып алынған өндірістік-техникалық мақсаттағы өнім және көрсетілген қызметтер Приобретенная продукция производственно-технического назначения и оказанные услуги			
	2008	2009	2010	2011
Қазақстан Республикасы	122,6	97,0	115,3	115,7
Ақмола	110,5	98,3	127,7	109,2
Ақтөбе	122,0	93,8	109,1	119,0
Алматы	121,1	93,7	110,4	108,1
Атырау	121,2	96,8	103,0	119,4
Батыс Қазақстан	109,9	106,8	111,9	123,3
Жамбыл	115,9	103,8	115,8	109,9
Қарағанды	139,6	87,5	121,1	118,1
Қостанай	129,1	96,6	110,7	120,1
Қызылорда	105,7	93,8	109,8	111,6
Маңғыстау	123,7	97,3	104,8	110,0
Оңтүстік Қазақстан	128,5	82,2	110,7	122,5
Павлодар	131,9	97,9	118,0	114,2
Солтүстік Қазақстан	119,9	89,0	108,9	122,4
Шығыс Қазақстан	122,1	89,3	115,8	112,6

Жалғасы

Продолжение

	Өнеркәсіп өнімі Промышленная продукция			
	2008	2009	2010	2011
Қазақстан Республикасы	124,3	95,8	115,7	115,7
Ақмола	110,7	96,6	128,8	109,3
Ақтөбе	122,9	90,8	109,0	119,3
Алматы	122,1	91,2	110,7	108,1
Атырау	122,0	95,5	102,9	120,7
Батыс Қазақстан	111,0	106,1	111,6	123,7
Жамбыл	116,0	103,2	116,7	109,9
Қарағанды	142,6	85,9	122,1	118,1
Қостанай	132,2	94,7	109,7	120,4
Қызылорда	104,5	91,7	110,1	112,0
Маңғыстау	125,1	96,4	105,0	110,3
Оңтүстік Қазақстан	130,5	80,1	111,0	123,5
Павлодар	132,3	94,9	119,1	113,6
Солтүстік Қазақстан	120,6	86,8	109,5	123,2

Жалғасы

Продолжение

	Өнеркәсіп өнімі Промышленная продукция			
	2008	2009	2010	2011
Шығыс Қазақстан	122,1	88,0	116,9	113,1

Жалғасы

Продолжение

	Ауылшаруашылық құралымдарына көрсетілген қызметтері Услуги, оказанные сельхозформированиям			
	2008	2009	2010	2011
Қазақстан Республикасы	107,2	104,9	111,7	115,3
Ақмола	106,3	110,0	116,3	107,7
Ақтөбе	109,4	120,7	110,8	120,4
Алматы	111,3	107,2	106,6	106,9
Атырау	110,0	103,9	101,3	103,3
Батыс Қазақстан	102,5	115,2	116,4	117,5
Жамбыл	116,1	104,2	107,0	109,2
Қарағанды	107,7	104,1	112,6	119,1
Қостанай	102,6	108,1	126,0	116,1
Қызылорда	109,0	111,3	104,6	109,2
Маңғыстау	122,5	98,6	102,6	104,7
Оңтүстік Қазақстан	108,4	104,8	109,7	112,7
Павлодар	130,5	126,2	107,1	116,0
Солтүстік Қазақстан	120,9	90,3	102,0	116,7
Шығыс Қазақстан	109,0	115,6	103,0	105,7

Соңы

Окончание

	Сатып алынған ауылшаруашылық өнімі Приобретенная продукция сельского хозяйства			
	2008	2009	2010	2011
Қазақстан Республикасы	116,4	106,5	110,7	117,2
Ақмола	112,6	110,8	113,4	109,2
Ақтөбе	124,8	107,7	108,3	104,5
Алматы	117,6	115,6	107,9	111,1
Атырау	123,7	109,4	109,0	113,4
Батыс Қазақстан	100,9	105,4	110,7	122,2
Жамбыл	115,1	112,3	107,1	112,0
Қарағанды	133,4	91,8	107,9	114,3
Қостанай	114,7	112,5	107,0	115,9
Қызылорда	120,3	105,8	115,6	100,1
Маңғыстау	102,4	110,6	106,1	115,2
Оңтүстік Қазақстан	123,7	86,2	101,1	111,1
Павлодар	127,2	110,0	102,0	134,7
Солтүстік Қазақстан	107,8	123,1	104,9	104,6
Шығыс Қазақстан	139,6	75,9	107,2	110,3

**4.45 Ауылшаруашылық құралымдарының сатып алған өнеркәсіп өнімі мен қызметтерінің
негізгі түрлері бағасының индекстері
Индексы цен на основные виды приобретенной сельхозформированиями
промышленной продукции и услуг**

өткен жылға пайызбен

в процентах к предыдущему году

	Негізгі өндірістік қорларды құратын ресурстар Ресурсы, составляющие основные производственные фонды			
	2008	2009	2010	2011
Қазақстан Республикасы	107,1	107,4	107,6	108,2
Ақмола	103,0	107,1	108,1	109,5
Ақтөбе	117,2	105,2	104,8	102,6
Алматы	109,2	103,2	102,9	102,6
Атырау	123,5	102,2	106,8	105,1
Батыс Қазақстан	100,5	101,2	113,6	119,7
Жамбыл	106,3	102,2	107,7	107,7
Қарағанды	119,8	104,1	111,0	107,4
Қостанай	110,4	108,6	104,3	107,6
Қызылорда	100,9	110,0	104,6	100,2
Маңғыстау	120,0	101,0	104,4	109,4
Оңтүстік Қазақстан	112,6	101,4	105,4	104,7
Павлодар	110,7	108,7	113,0	110,8
Солтүстік Қазақстан	102,8	109,7	107,9	109,8
Шығыс Қазақстан	111,7	109,0	110,9	124,7

Жалғасы

Продолжение

	Ауыл және орман шаруашылығына арналған тракторлар Тракторы для сельского и лесного хозяйства			
	2008	2009	2010	2011
Қазақстан Республикасы	107,7	105,6	106,7	107,9
Ақмола	100,9	104,4	106,1	108,0
Ақтөбе	122,7	106,0	100,0	107,5
Алматы	111,7	99,2	104,8	107,9
Атырау	124,7	103,1	106,3	100,0
Батыс Қазақстан	100,4	100,0	101,0	115,8
Жамбыл	108,4	100,0	107,5	100,0
Қарағанды	118,5	110,3	119,1	101,0
Қостанай	115,3	107,7	115,3	107,5
Қызылорда	101,1	103,1	103,6	100,0
Маңғыстау	120,6	100,2	104,1	107,8
Оңтүстік Қазақстан	112,7	107,5	101,8	105,4
Павлодар	113,6	113,1	111,6	117,5
Солтүстік Қазақстан	100,9	102,4	108,3	114,6
Шығыс Қазақстан	105,1	118,7	112,8	113,6

Жалғасы

Продолжение

	Ауыл және орман шаруашылығына арналған машиналар Машины для сельского и лесного хозяйства			
	2008	2009	2010	2011
Қазақстан Республикасы	107,1	108,0	107,9	107,9
Ақмола	103,0	107,0	107,3	110,1
Ақтөбе	116,8	104,7	101,7	102,2
Алматы	108,5	104,7	101,8	102,1
Атырау	124,7	103,1	106,3	101,2

Жалғасы Продолжение

	Ауыл және орман шаруашылығына арналған машиналар Машины для сельского и лесного хозяйства			
	2008	2009	2010	2011
Батыс Қазақстан	100,0	101,9	113,2	116,8
Жамбыл	103,3	101,6	108,2	107,4
Қарағанды	122,6	100,3	113,0	108,7
Қостанай	109,6	110,6	104,0	107,6
Қызылорда	100,0	112,5	104,1	100,0
Маңғыстау	120,6	100,2	104,1	107,8
Оңтүстік Қазақстан	112,8	100,0	106,3	103,9
Павлодар	110,5	106,1	115,8	110,9
Солтүстік Қазақстан	102,2	108,0	109,3	108,9
Шығыс Қазақстан	112,6	105,1	111,2	126,4

Жалғасы Продолжение

	Автомобильдер, тіркемелер және жартылай тіркемелер Автомобили, прицепы и полуприцепы			
	2008	2009	2010	2011
Қазақстан Республикасы	106,0	102,4	107,3	105,6
Ақмола	100,0	105,1	110,5	108,7
Ақтөбе	113,4	113,4	129,1	100,1
Алматы	102,9	108,1	100,3	100,4
Атырау	112,6	93,8	102,9	122,9
Батыс Қазақстан	100,0	100,0	123,4	128,9
Жамбыл	119,1	102,8	105,0	101,3
Қарағанды	113,1	107,8	101,9	101,1
Қостанай	100,0	100,0	103,9	109,1
Қызылорда	100,0	100,7	107,5	100,0
Маңғыстау	126,6	100,0	106,8	103,8
Оңтүстік Қазақстан	116,4	92,5	101,4	102,3
Павлодар	117,5	90,2	100,2	102,1
Солтүстік Қазақстан	100,0	112,5	102,3	109,1
Шығыс Қазақстан	106,2	100,0	110,9	128,3

Жалғасы Продолжение

	Өндірістік айналым қорларын құратын ресурстар Ресурсы, составляющие оборотные производственные фонды			
	2008	2009	2010	2011
Қазақстан Республикасы	125,5	95,1	115,9	116,3
Ақмола	111,9	96,6	129,2	109,2
Ақтөбе	122,9	91,7	109,4	120,4
Алматы	123,3	91,9	111,0	108,6
Атырау	120,8	95,8	102,7	120,5
Батыс Қазақстан	111,6	107,8	111,8	123,6
Жамбыл	117,7	104,0	116,5	110,1
Қарағанды	143,2	84,4	122,0	118,9
Қостанай	132,6	94,4	111,2	121,1
Қызылорда	106,5	90,8	110,3	112,5
Маңғыстау	124,4	96,7	104,9	110,1
Оңтүстік Қазақстан	131,5	78,6	111,2	124,0
Павлодар	135,9	95,9	118,4	114,5
Солтүстік Қазақстан	123,1	85,1	109,0	123,4
Шығыс Қазақстан	124,0	85,7	116,2	111,6

Жалғасы

Продолжение

	Энергия ресурстары Энергоресурсы			
	2008	2009	2010	2011
Қазақстан Республикасы	130,4	92,2	121,0	116,9
Ақмола	114,2	93,7	135,3	111,0
Ақтөбе	124,8	85,9	112,2	115,8
Алматы	126,6	86,0	113,8	107,6
Атырау	123,8	93,1	102,8	124,2
Батыс Қазақстан	115,0	107,3	110,9	130,4
Жамбыл	120,3	101,4	116,9	110,5
Қарағанды	152,9	78,4	129,9	119,9
Қостанай	140,1	89,7	108,6	122,7
Қызылорда	103,7	85,7	112,6	117,1
Маңғыстау	126,8	94,1	104,2	108,1
Оңтүстік Қазақстан	137,3	71,7	115,3	128,3
Павлодар	138,5	89,5	120,3	115,4
Солтүстік Қазақстан	127,3	77,0	110,3	126,7
Шығыс Қазақстан	125,9	81,5	122,7	113,0

Жалғасы

Продолжение

	Электр энергиясы Электроэнергия			
	2008	2009	2010	2011
Қазақстан Республикасы	119,0	104,9	124,5	120,4
Ақмола	106,0	104,5	145,2	114,8
Ақтөбе	132,9	100,0	120,4	100,1
Алматы	123,6	111,8	112,1	102,8
Атырау	124,6	130,3	100,6	129,3
Батыс Қазақстан	104,1	128,5	100,0	138,3
Жамбыл	117,0	125,9	113,5	107,1
Қарағанды	157,9	112,6	140,3	123,9
Қостанай	109,2	117,9	116,7	122,3
Қызылорда	107,6	110,4	119,7	122,5
Маңғыстау	135,5	118,0	100,6	101,8
Оңтүстік Қазақстан	121,5	111,0	114,7	132,1
Павлодар	103,4	122,3	128,9	111,9
Солтүстік Қазақстан	101,3	111,6	109,8	128,7
Шығыс Қазақстан	125,4	109,5	130,3	109,5

Жалғасы

Продолжение

	Отын Топливо			
	2008	2009	2010	2011
Қазақстан Республикасы	128,3	101,3	114,6	110,6
Ақмола	118,2	97,9	120,2	109,2
Ақтөбе	109,9	98,2	115,2	123,1
Алматы	110,4	109,2	108,5	104,4
Атырау	123,0	90,5	110,8	113,5
Батыс Қазақстан	114,3	105,4	106,6	108,1
Жамбыл	128,1	99,6	106,2	105,3
Қарағанды	139,2	91,1	120,5	122,9
Қостанай	126,5	95,4	112,0	114,4
Қызылорда	107,1	96,4	107,5	117,8

Жалғасы

Продолжение

	Отын Топливо			
	2008	2009	2010	2011
Маңғыстау	123,7	94,8	102,1	104,9
Оңтүстік Қазақстан	127,7	92,7	108,2	111,8
Павлодар	146,1	119,6	114,6	114,3
Солтүстік Қазақстан	115,0	111,0	111,8	136,5
Шығыс Қазақстан	124,4	95,1	110,9	112,4

Жалғасы

Продолжение

	Мұнай өңдеу өнімдері Продукты переработки нефти			
	2008	2009	2010	2011
Қазақстан Республикасы	132,4	89,5	118,0	114,0
Ақмола	115,5	91,5	127,0	107,8
Ақтөбе	123,5	83,1	104,9	129,5
Алматы	127,6	81,0	115,4	111,9
Атырау	123,6	86,7	104,5	120,1
Батыс Қазақстан	116,9	103,7	120,6	124,0
Жамбыл	120,5	97,1	120,2	113,6
Қарағанды	152,3	72,0	121,0	116,1
Қостанай	146,0	84,4	101,4	123,2
Қызылорда	102,8	80,7	106,4	112,3
Маңғыстау	125,3	89,9	107,5	113,7
Оңтүстік Қазақстан	140,1	64,7	115,9	125,5
Павлодар	144,3	83,0	112,9	118,6
Солтүстік Қазақстан	132,1	70,2	110,7	124,5
Шығыс Қазақстан	125,9	75,9	116,2	116,1

Жалғасы

Продолжение

	Ауыл шаруашылығына арналған машина бөлшектері Части машин для сельского хозяйства			
	2008	2009	2010	2011
Қазақстан Республикасы	110,0	110,8	107,8	113,1
Ақмола	100,0	110,2	108,2	108,7
Ақтөбе	103,5	107,8	116,2	109,3
Алматы	119,1	117,2	107,0	113,2
Атырау	124,7	103,1	106,3	100,0
Батыс Қазақстан	100,0	102,0	116,4	128,6
Жамбыл	108,4	123,2	112,8	108,9
Қарағанды	120,5	111,3	112,9	112,8
Қостанай	109,0	114,6	104,7	123,3
Қызылорда	100,5	107,1	107,0	100,0
Маңғыстау	120,6	100,2	104,1	107,8
Оңтүстік Қазақстан	107,6	100,0	108,9	124,8
Павлодар	133,8	131,9	115,6	101,1
Солтүстік Қазақстан	100,0	110,2	101,5	107,1
Шығыс Қазақстан	113,6	123,7	107,0	122,9

Жалғасы

Продолжение

	Тыңайтқыштар, пестицидтер және өзге де агрохимиялық өнімдер Удобрения, пестициды и прочие агрохимические продукты			
	2008	2009	2010	2011
Қазақстан Республикасы	107,4	112,7	107,8	108,0
Ақмола	100,0	104,5	112,5	106,9
Ақтөбе	105,5	110,3	107,3	126,7
Алматы	113,6	105,5	104,6	105,6
Атырау	105,3	98,1	104,0	111,6
Батыс Қазақстан	103,2	109,4	106,4	105,9
Жамбыл	102,7	114,9	103,8	110,9
Қарағанды	115,3	111,3	101,4	108,4
Қостанай	113,0	126,4	103,0	110,8
Қызылорда	101,2	104,7	105,1	101,2
Маңғыстау	118,3	116,0	104,2	107,8
Оңтүстік Қазақстан	109,6	99,0	100,8	103,3
Павлодар	118,8	121,3	124,1	101,0
Солтүстік Қазақстан	100,3	113,0	103,4	108,1
Шығыс Қазақстан	117,7	108,3	105,2	108,0

Жалғасы

Продолжение

	Өзге өнеркәсіп өнімі Прочая промышленная продукция			
	2008	2009	2010	2011
Қазақстан Республикасы	116,5	93,5	104,9	114,4
Ақмола	109,3	101,6	111,2	110,7
Ақтөбе	114,4	84,4	107,9	101,8
Алматы	115,7	105,0	103,4	104,6
Атырау	123,1	93,8	102,7	122,9
Батыс Қазақстан	109,5	105,6	106,3	118,6
Жамбыл	117,9	102,4	110,2	107,4
Қарағанды	106,8	83,8	106,5	112,8
Қостанай	103,5	96,4	104,8	127,9
Қызылорда	112,3	96,0	108,8	110,5
Маңғыстау	122,8	88,5	105,4	106,4
Оңтүстік Қазақстан	122,2	91,3	103,3	108,6
Павлодар	121,5	92,4	101,1	115,2
Солтүстік Қазақстан	117,3	100,3	100,6	102,6
Шығыс Қазақстан	114,6	94,6	109,5	112,8

Жалғасы

Продолжение

	Металл емес минералдық бұйымдар Изделия минеральные неметаллические			
	2008	2009	2010	2011
Қазақстан Республикасы	109,2	87,2	106,0	109,7
Ақмола	113,9	88,6	115,7	112,3
Ақтөбе	112,1	77,7	101,6	104,0
Алматы	108,5	102,7	108,5	103,4
Атырау	123,1	93,8	102,7	122,9
Батыс Қазақстан	105,0	104,1	100,1	103,2
Жамбыл	116,8	101,9	102,1	103,2
Қарағанды	101,4	74,4	98,3	103,7

Жалғасы

Продолжение

	Металл емес минералдық бұйымдар Изделия минеральные неметаллические			
	2008	2009	2010	2011
Қостанай	97,1	91,2	101,6	109,7
Қызылорда	116,3	100,8	108,6	103,0
Маңғыстау	119,1	83,1	107,2	104,4
Оңтүстік Қазақстан	117,8	103,6	108,3	109,9
Павлодар	122,5	87,0	95,1	109,0
Солтүстік Қазақстан	102,7	97,2	100,3	101,6
Шығыс Қазақстан	107,8	79,5	99,7	110,6

Жалғасы

Продолжение

	Автомобильдерді жөндеу және техникалық қызмет көрсетулер Услуги по техническому обслуживанию и ремонту средств автотранспортных			
	2008	2009	2010	2011
Қазақстан Республикасы	107,7	105,4	113,1	113,3
Ақмола	102,2	108,7	125,8	104,3
Ақтөбе	107,1	101,0	111,8	103,8
Алматы	109,9	98,5	102,2	114,7
Атырау	119,3	107,0	101,2	103,2
Батыс Қазақстан	101,9	111,1	116,8	111,3
Жамбыл	112,3	99,1	106,9	109,1
Қарағанды	111,3	103,3	104,1	123,1
Қостанай	102,8	100,7	99,9	126,1
Қызылорда	108,3	112,6	107,9	100,4
Маңғыстау	108,3	104,0	106,1	100,3
Оңтүстік Қазақстан	106,7	105,5	105,9	110,2
Павлодар	115,9	123,0	103,4	125,3
Солтүстік Қазақстан	122,3	109,0	106,0	113,9
Шығыс Қазақстан	115,9	113,8	112,1	103,4

Жалғасы

Продолжение

	Автомобиль келігінің жүк тасымалдау бойынша қызметтері Услуги автомобильного транспорта по грузовым перевозкам			
	2008	2009	2010	2011
Қазақстан Республикасы	108,0	99,4	113,3	117,3
Ақмола	100,0	111,7	118,4	108,4
Ақтөбе	130,3	104,8	112,3	124,0
Алматы	115,1	100,0	106,4	106,5
Атырау	108,3	104,1	101,2	103,2
Батыс Қазақстан	101,8	111,1	118,9	119,7
Жамбыл	108,9	97,4	106,9	109,1
Қарағанды	112,0	102,3	114,1	119,8
Қостанай	104,2	117,7	131,5	119,2
Қызылорда	106,4	102,2	104,3	109,3
Маңғыстау	122,9	98,3	102,7	104,7
Оңтүстік Қазақстан	114,9	95,0	109,8	112,9
Павлодар	111,6	84,9	104,2	116,1
Солтүстік Қазақстан	100,3	104,7	101,8	118,8
Шығыс Қазақстан	103,1	115,8	102,0	103,3

Соңы

Окончание

	Орман және ауыл шаруашылығына арналған машиналарды жөндеу және техникалық қызмет көрсету бойынша қызметтер Услуги по ремонту и техническому обслуживанию машин для сельского и лесного хозяйства			
	2008	2009	2010	2011
Қазақстан Республикасы	110,5	119,9	108,4	110,3
Ақмола	113,6	136,3	108,7	105,4
Ақтөбе	127,8	115,5	109,0	115,0
Алматы	122,7	104,9	111,3	106,6
Атырау	123,3	102,7	102,3	107,4
Батыс Қазақстан	108,0	107,5	109,8	105,1
Жамбыл	112,6	106,8	108,9	110,5
Қарағанды	124,4	106,1	102,7	145,3
Қостанай	109,5	89,0	106,9	104,0
Қызылорда	103,0	106,0	108,4	110,4
Маңғыстау	119,6	100,8	102,0	105,9
Оңтүстік Қазақстан	127,5	105,9	103,1	107,9
Павлодар	109,5	123,6	132,4	123,5
Солтүстік Қазақстан	113,4	109,5	103,7	108,5
Шығыс Қазақстан	111,0	114,2	105,3	118,7

4.46 Бидайды өткізу бағасы Цены реализации на пшеницу

кезең соңына, тоннасына теңгемен

на конец периода, в тенге за тонну

	2008	2009	2010	2011	2012
Қазақстан Республикасы	27 235	19 344	26 196	22 069	31 860
Ақмола	28 317	16 158	27 005	19 568	30 149
Ақтөбе	28 942	22 082	21 004	21 724	30 165
Алматы	33 244	23 601	22 149	26 263	30 477
Батыс Қазақстан	25 446	24 600	25 292	23 663	31 837
Жамбыл	24 774	19 406	20 902	24 623	31 596
Қарағанды	24 738	21 349	25 340	21 871	37 087
Қостанай	28 337	21 639	29 420	23 546	30 927
Қызылорда	22 989	31 738	31 193	35 955	30 140
Оңтүстік Қазақстан	27 484	17 808	23 468	27 392	32 882
Павлодар	29 195	20 685	21 806	24 073	31 120
Солтүстік Қазақстан	25 000	19 154	24 655	21 731	33 857
Шығыс Қазақстан	29 098	19 817	25 441	26 054	30 435

4.47 2012 жылы бидайды өткізу бағасы Цены реализации на пшеницу в 2012 году

тоннасына теңгемен

в тенге за тонну

	Қаңтар Январь	Ақпан Февраль	Наурыз Март	Сәуір Апрель	Мамыр Май	Маусым Июнь
Қазақстан Республикасы	21 151	21 310	21 445	21 497	21 257	20 972
Ақмола	17 996	18 274	18 585	18 583	18 497	18 795
Ақтөбе	21 551	21 546	21 380	21 514	22 057	22 057
Алматы	26 185	26 501	26 549	26 815	27 023	26 974
Батыс Қазақстан	23 176	22 948	22 948	22 948	22 948	22 948
Жамбыл	24 582	24 131	23 280	23 280	23 280	23 280
Қарағанды	19 418	19 044	19 087	19 180	19 285	19 202
Қостанай	22 981	23 043	23 261	23 392	22 750	21 978
Қызылорда	26 884	26 884	26 803	26 658	27 032	26 992

Жалғасы

Продолжение

	Қаңтар Январь	Ақпан Февраль	Наурыз Март	Сәуір Апрель	Мамыр Май	Маусым Июнь
Оңтүстік Қазақстан	27 333	27 547	27 662	27 687	27 131	27 213
Павлодар	22 750	22 423	22 423	21 795	22 307	22 307
Солтүстік Қазақстан	21 027	21 335	21 403	21 450	21 212	20 661
Шығыс Қазақстан	24 978	24 853	24 751	24 412	24 212	24 186

Жалғасы

Продолжение

	Шілде Июль	Тамыз Август	Қыркүйек Сентябрь	Қазан Октябрь	Қараша Ноябрь	Желтоқсан Декабрь
Қазақстан Республикасы	21 043	21 683	22 826	27 026	30 406	31 860
Ақмола	18 984	19 497	22 071	25 954	28 416	30 149
Ақтөбе	22 057	22 114	23 212	29 341	30 165	30 165
Алматы	26 877	27 016	27 921	29 001	29 349	30 477
Батыс Қазақстан	22 948	22 948	24 461	31 358	31 358	31 837
Жамбыл	23 280	23 408	25 291	30 144	31 030	31 596
Қарағанды	19 428	19 703	23 353	27 379	30 366	37 087
Қостанай	22 413	23 714	23 844	28 185	30 200	30 927
Қызылорда	26 992	27 387	27 670	28 194	29 146	30 140
Оңтүстік Қазақстан	27 440	27 761	28 558	32 091	32 703	32 882
Павлодар	22 992	27 252	30 556	30 556	30 556	31 120
Солтүстік Қазақстан	20 269	20 553	20 873	25 464	33 516	33 857
Шығыс Қазақстан	24 273	24 354	24 711	27 235	29 707	30 435

4.48 2012 жылы жұмсақ бидайды өткізу бағасы Цены реализации на пшеницу мягкую в 2012 году

кезең соңына, тоннасына теңгемен

на конец периода, в тенге за тонну

	2008	2009	2010	2011	2012
Қазақстан Республикасы	26 985	18 828	25 959	21 480	31 659
Ақмола	28 281	16 124	26 998	19 400	30 147
Ақтөбе	27 658	20 191	19 358	20 201	29 643
Алматы	33 426	23 601	22 149	26 263	30 477
Батыс Қазақстан	25 446	24 600	25 292	23 663	31 837
Жамбыл	24 774	19 406	20 902	24 623	31 596
Қарағанды	25 446	21 349	25 340	21 871	37 087
Қостанай	27 645	20 482	28 787	22 742	30 809
Қызылорда	22 989	31 738	31 193	35 955	30 140
Оңтүстік Қазақстан	28 229	17 808	23 468	27 392	32 882
Павлодар	29 195	20 685	21 806	24 073	31 120
Солтүстік Қазақстан	24 827	18 816	24 612	20 768	33 323
Шығыс Қазақстан	29 098	19 817	25 441	26 054	30 435

4.49 2012 жылы жұмсақ бидайды өткізу бағасы Цены реализации на пшеницу мягкую в 2012 году

тоннасына теңгемен

в тенге за тонну

	Қаңтар Январь	Ақпан Февраль	Наурыз Март	Сәуір Апрель	Мамыр Май	Маусым Июнь
Қазақстан Республикасы	20 783	20 939	21 082	21 125	20 871	20 603
Ақмола	17 986	18 269	18 585	18 581	18 478	18 780
Ақтөбе	20 412	20 406	20 203	20 367	21 032	21 032
Алматы	26 185	26 501	26 549	26 815	27 023	26 974
Батыс Қазақстан	23 176	22 948	22 948	22 948	22 948	22 948

Жалғасы

Продолжение

	Қаңтар Январь	Ақпан Февраль	Наурыз Март	Сәуір Апрель	Мамыр Май	Маусым Июнь
Жамбыл	24 582	24 131	23 280	23 280	23 280	23 280
Қарағанды	19 418	19 044	19 087	19 180	19 285	19 202
Қостанай	22 446	22 478	22 717	22 860	22 157	21 445
Қызылорда	26 884	26 884	26 803	26 658	27 032	26 992
Оңтүстік Қазақстан	27 333	27 547	27 662	27 687	27 131	27 213
Павлодар	22 750	22 423	22 423	21 795	22 307	22 307
Солтүстік Қазақстан	20 456	20 776	20 849	20 863	20 620	20 028
Шығыс Қазақстан	24 978	24 853	24 751	24 412	24 212	24 186

Жалғасы

Продолжение

	Шілде Июль	Тамыз Август	Қыркүйек Сентябрь	Қазан Октябрь	Қараша Ноябрь	Желтоқсан Декабрь
Қазақстан Республикасы	20 679	21 322	22 532	26 886	30 192	31 659
Ақмола	18 972	19 494	22 111	25 949	28 443	30 147
Ақтөбе	21 032	21 102	22 447	29 076	29 643	29 643
Алматы	26 877	27 016	27 921	29 001	29 349	30 477
Батыс Қазақстан	22 948	22 948	24 461	31 358	31 358	31 837
Жамбыл	23 280	23 408	25 291	30 144	31 030	31 596
Қарағанды	19 428	19 703	23 353	27 379	30 366	37 087
Қостанай	21 922	23 218	23 361	28 004	30 107	30 809
Қызылорда	26 992	27 387	27 670	28 194	29 146	30 140
Оңтүстік Қазақстан	27 440	27 761	28 558	32 091	32 703	32 882
Павлодар	22 992	27 252	30 556	30 556	30 556	31 120
Солтүстік Қазақстан	19 606	19 911	20 255	25 193	33 004	33 323
Шығыс Қазақстан	24 273	24 354	24 711	27 235	29 707	30 435

4.50 2012 жылы қатты бидайды өткізу бағасы Цены реализации на пшеницу твердую в 2012 году

кезең соңына, тоннасына теңгемен

на конец периода, в тенге за тонну

	2008	2009	2010	2011	2012
Қазақстан Республикасы	31 540	28 262	30 298	32 240	35 321
Ақмола	32 299	18 188	27 396	29 560	30 244
Ақтөбе	37 000	30 500	28 333	28 504	32 491
Алматы	30 250
Қостанай	35 507	33 619	35 971	31 869	32 152
Солтүстік Қазақстан	27 294	23 638	25 223	34 514	40 941

4.51 2012 жылы қатты бидайды өткізу бағасы Цены реализации на пшеницу твердую в 2012 году

тоннасына теңгемен

в тенге за тонну

	Қаңтар Январь	Ақпан Февраль	Наурыз Март	Сәуір Апрель	Мамыр Май	Маусым Июнь
Қазақстан Республикасы	27 513	27 724	27 724	27 921	27 928	27 346
Ақмола	18 585	18 585	18 585	18 729	19 652	19 701
Ақтөбе	26 619	26 619	26 619	26 619	26 619	26 619
Қостанай	28 525	28 897	28 897	28 897	28 897	27 497
Солтүстік Қазақстан	28 597	28 747	28 747	29 242	29 065	29 065

Жалғасы

Продолжение

	Шілде Июль	Тамыз Август	Қыркүйек Сентябрь	Қазан Октябрь	Қараша Ноябрь	Желтоқсан Декабрь
Қазақстан Республикасы	27 346	27 913	27 913	29 442	34 107	35 321
Ақмола	19 701	19 701	19 701	26 236	26 794	30 244
Ақтөбе	26 619	26 619	26 619	30 523	32 491	32 491
Қостанай	27 497	28 851	28 851	30 060	31 167	32 152
Солтүстік Қазақстан	29 065	29 065	29 065	29 065	40 304	40 941

4.52 Жүгеріні өткізу бағасы Цены реализации на кукурузу

кезең соңына, тоннасына теңгемен

на конец периода, в тенге за тонну

	2008	2009	2010	2011	2012
Қазақстан Республикасы	24 265	22 642	23 297	29 667	30 284
Алматы	21 833	24 098	23 833	27 890	32 855
Жамбыл	25 103	19 900	20 500	25 154	29 876
Қызылорда	...	21 000	23 000	35 327	27 249
Оңтүстік Қазақстан	31 000	27 500	27 592	28 182	30 881
Солтүстік Қазақстан	...	10 000	10 000	18 660	...

4.53 2012 жылы жүгеріні өткізу бағасы Цены реализации на кукурузу в 2012 году

тоннасына теңгемен

в тенге за тонну

	Қаңтар Январь	Ақпан Февраль	Наурыз Март	Сәуір Апрель	Мамыр Май	Маусым Июнь
Қазақстан Республикасы	28 098	28 162	27 734	27 581	28 100	28 271
Алматы	29 831	29 831	28 687	28 276	29 664	29 664
Жамбыл	24 989	24 989	24 989	24 989	24 989	25 819
Қызылорда	27 495	27 495	27 495	27 495	27 495	27 495
Оңтүстік Қазақстан	29 733	30 324	30 324	30 324	30 324	30 324

Жалғасы

Продолжение

	Шілде Июль	Тамыз Август	Қыркүйек Сентябрь	Қазан Октябрь	Қараша Ноябрь	Желтоқсан Декабрь
Қазақстан Республикасы	28 148	28 382	28 817	29 423	29 806	30 284
Алматы	29 664	30 289	31 067	31 372	32 170	32 855
Жамбыл	25 819	25 819	26 046	28 204	29 055	29 876
Қызылорда	27 099	27 099	27 249	27 249	27 249	27 249
Оңтүстік Қазақстан	30 324	30 324	30 788	31 223	30 400	30 881

4.54 Арпаны өткізу бағасы Цены реализации на ячмень

кезең соңына, тоннасына теңгемен

на конец периода, в тенге за тонну

	2008	2009	2010	2011	2012
Қазақстан Республикасы	19 243	14 496	14 609	17 615	21 475
Ақмола	17 402	10 136	12 990	14 732	20 013
Ақтөбе	20 000	16 938	16 262	17 452	21 336
Алматы	25 487	20 286	19 069	22 752	28 283
Батыс Қазақстан	19 711	19 509	20 381	22 412	27 299
Жамбыл	21 787	15 700	15 299	20 447	25 161
Қарағанды	18 890	15 429	16 269	18 829	21 667

<i>Жалғасы</i>	<i>Продолжение</i>				
	2008	2009	2010	2011	2012
Қостанай	22 634	20 540	21 033	19 369	20 790
Қызылорда	...	30 963	32 412	33 000	29 800
Оңтүстік Қазақстан	21 656	17 944	17 656	22 854	29 207
Павлодар	13 902	13 333	11 429	20 926	24 921
Солтүстік Қазақстан	18 556	14 522	12 352	17 578	20 334
Шығыс Қазақстан	21 752	18 836	16 600	20 242	27 215

4.55 2012 жылы арпаны өткізу бағасы
Цены реализации на ячмень в 2012 году

<i>тоннасына теңгемен</i>	<i>в тенге за тонну</i>					
	Қаңтар Январь	Ақпан Февраль	Наурыз Март	Сәуір Апрель	Мамыр Май	Маусым Июнь
Қазақстан Республикасы	16 953	17 022	17 054	17 164	17 289	17 415
Ақмола	15 263	15 152	15 213	15 233	15 510	15 873
Ақтөбе	19 323	19 323	19 323	19 770	20 163	20 163
Алматы	24 321	24 816	25 044	25 143	25 511	25 382
Батыс Қазақстан	22 412	22 412	22 412	22 412	22 412	22 412
Жамбыл	20 012	19 660	19 181	19 181	19 181	19 181
Қарағанды	16 002	16 131	16 209	16 485	16 485	16 496
Қостанай	19 063	19 231	19 231	19 231	19 297	19 407
Қызылорда	32 500	32 500	32 500	32 500	31 700	30 700
Оңтүстік Қазақстан	22 630	22 854	22 854	22 854	22 854	22 854
Павлодар	20 691	20 691	20 691	20 691	20 691	21 243
Солтүстік Қазақстан	14 981	15 203	15 260	15 400	15 381	15 381
Шығыс Қазақстан	21 552	21 300	21 371	22 485	22 535	22 583

<i>Жалғасы</i>	<i>Продолжение</i>					
	Шілде Июль	Тамыз Август	Қыркүйек Сентябрь	Қазан Октябрь	Қараша Ноябрь	Желтоқсан Декабрь
Қазақстан Республикасы	17 457	17 500	17 819	19 340	20 791	21 475
Ақмола	15 999	15 999	16 468	17 824	19 326	20 013
Ақтөбе	20 163	20 163	20 163	21 336	21 336	21 336
Алматы	25 321	25 585	26 404	27 122	27 514	28 283
Батыс Қазақстан	22 412	22 412	22 412	26 970	26 970	27 299
Жамбыл	19 181	19 348	19 985	24 669	24 669	25 161
Қарағанды	16 749	16 749	17 199	19 422	19 422	21 667
Қостанай	19 409	19 593	19 593	19 593	19 593	20 790
Қызылорда	29 800	29 800	29 800	29 800	29 800	29 800
Оңтүстік Қазақстан	22 854	22 854	24 726	27 500	27 500	29 207
Павлодар	21 243	21 243	21 243	21 243	23 509	24 921
Солтүстік Қазақстан	15 381	15 381	15 516	17 181	19 979	20 334
Шығыс Қазақстан	22 385	22 579	22 996	25 731	26 498	27 215

4.56 Қара бидайды өткізу бағасы Цены реализации на рожь

	кезең соңына, тоннасына теңгемен					на конец периода, в тенге за тонну				
	2008	2009	2010	2011	2012	2008	2009	2010	2011	2012
Қазақстан Республикасы	19 180	20 235	20 304	20 970	26 408					
Ақтөбе	...	20 667					
Алматы	35 000					
Батыс Қазақстан	17 296	17 525	23 500	28 249	29 996					
Қостанай	29 872	24 661	24 661	28 347	28 347					
Павлодар	12 193	14 350	14 350	12 700	18 000					
Солтүстік Қазақстан	...	23 372	19 755	22 160	21 236					
Шығыс Қазақстан	19 780	21 085	20 102	20 102	20 051					

4.57 2012 жылы қара бидайды өткізу бағасы Цены реализации на рожь в 2012 году

	тоннасына теңгемен						в тенге за тонну					
	Қаңтар Январь	Ақпан Февраль	Наурыз Март	Сәуір Апрель	Мамыр Май	Маусым Июнь	Қаңтар Январь	Ақпан Февраль	Наурыз Март	Сәуір Апрель	Мамыр Май	Маусым Июнь
Қазақстан Республикасы	27 790	27 790	27 790	27 790	25 981	25 981						
Алматы	40 000	40 000	40 000	40 000	35 000	35 000						
Батыс Қазақстан	28 249	28 249	28 249	28 249	28 249	28 249						
Қостанай	28 347	28 347	28 347	28 347	28 347	28 347						
Павлодар	12 000	12 000	12 000	12 000	12 000	12 000						
Солтүстік Қазақстан	22 000	22 000	22 000	22 000	21 236	21 236						
Шығыс Қазақстан	20 051	20 051	20 051	20 051	20 051	20 051						

Жалғасы

Продолжение

	тоннасына теңгемен						в тенге за тонну					
	Шілде Июль	Тамыз Август	Қыркүйек Сентябрь	Қазан Октябрь	Қараша Ноябрь	Желтоқсан Декабрь	Шілде Июль	Тамыз Август	Қыркүйек Сентябрь	Қазан Октябрь	Қараша Ноябрь	Желтоқсан Декабрь
Қазақстан Республикасы	25 981	25 981	26 138	26 138	26 138	26 408						
Алматы	35 000	35 000	35 000	35 000	35 000	35 000						
Батыс Қазақстан	28 249	28 249	29 996	29 996	29 996	29 996						
Қостанай	28 347	28 347	28 347	28 347	28 347	28 347						
Павлодар	12 000	12 000	12 000	12 000	12 000	12 000						
Солтүстік Қазақстан	21 236	21 236	21 236	21 236	21 236	21 236						
Шығыс Қазақстан	20 051	20 051	20 051	20 051	20 051	20 051						

4.58 Сұлыны өткізу бағасы Цены реализации на овес

	кезең соңына, тоннасына теңгемен					на конец периода, в тенге за тонну				
	2008	2009	2010	2011	2012	2008	2009	2010	2011	2012
Қазақстан Республикасы	13 230	13 106	12 270	19 843	19 733					
Ақмола	11 000	9 910	9 310	19 161	16 883					
Ақтөбе	9 821					
Алматы	18 500	17 600	18 400	21 213	27 473					
Батыс Қазақстан	18 224	18 000	18 000	29 000	29 000					
Қарағанды	19 469	17 857	17 857	20 000	12 447					
Қостанай	12 038	12 952	12 861	24 217	25 103					
Павлодар	10 423	13 000	10 202	30 000	28 571					
Солтүстік Қазақстан	15 000	14 000	11 979	12 642	12 972					
Шығыс Қазақстан	15 066	21 730	32 402					

4.59 2012 жылы сұлыны өткізу бағасы Цены реализации на овес в 2012 году

тоннасына теңгемен	в тенге за тонну					
	Қаңтар Январь	Ақпан Февраль	Наурыз Март	Сәуір Апрель	Мамыр Май	Маусым Июнь
Қазақстан Республикасы	18 694	18 625	18 575	18 635	18 612	18 610
Ақмола	13 407	13 407	13 523	13 581	13 581	13 634
Ақтөбе	9 821	9 821	9 821	9 821	9 821	9 821
Алматы	28 173	28 173	27 896	26 841	25 727	25 727
Батыс Қазақстан	29 000	29 000	29 000	29 000	29 000	29 000
Қарағанды	10 637	10 637	10 637	10 637	10 637	10 637
Қостанай	24 217	24 217	24 217	24 217	24 217	24 217
Павлодар	30 000	28 560	27 135	28 571	28 571	28 571
Солтүстік Қазақстан	12 861	12 861	12 861	12 861	12 861	12 680
Шығыс Қазақстан	28 982	28 763	28 763	29 317	29 492	29 476

Жалғасы

Продолжение

	Продолжение					
	Шілде Июль	Тамыз Август	Қыркүйек Сентябрь	Қазан Октябрь	Қараша Ноябрь	Желтоқсан Декабрь
Қазақстан Республикасы	18 567	18 583	18 736	19 124	19 645	19 733
Ақмола	13 634	13 634	14 493	16 193	16 883	16 883
Ақтөбе	9 821	9 821	9 821	9 821	9 821	9 821
Алматы	25 727	26 571	26 571	26 571	27 473	27 473
Батыс Қазақстан	29 000	29 000	29 000	29 000	29 000	29 000
Қарағанды	10 637	10 637	10 637	12 447	12 447	12 447
Қостанай	24 217	24 217	24 217	24 217	25 103	25 103
Павлодар	28 571	28 571	28 571	28 571	28 571	28 571
Солтүстік Қазақстан	12 680	12 680	12 680	12 680	12 680	12 972
Шығыс Қазақстан	29 476	29 273	29 273	29 438	32 402	32 402

4.60 Тарыны өткізу бағасы Цены реализации на просо

кезең соңына, тоннасына теңгемен	на конец периода, в тенге за тонну				
	2008	2009	2010	2011	2012
Қазақстан Республикасы	15 126	15 440	14 499	24 325	27 817
Ақтөбе	18 333	18 800	49 100
Алматы	40 000
Батыс Қазақстан	16 801	16 500	16 500	25 500	28 000
Қостанай	18 163	18 163	18 163	35 067	35 989
Қызылорда	...	71 000	72 000	43 000	27 495
Павлодар	13 249	13 536	13 631	22 694	23 751
Солтүстік Қазақстан	30 000
Шығыс Қазақстан	25 000

4.61 2012 жылы тарыны өткізу бағасы Цены реализации на просо в 2012 году

тоннасына теңгемен

в тенге за тонну

	Қаңтар Январь	Ақпан Февраль	Наурыз Март	Сәуір Апрель	Мамыр Май	Маусым Июнь
Қазақстан Республикасы	27 109	27 109	26 507	26 507	26 507	26 507
Ақтөбе	49 100	49 100	49 100	49 100	49 100	49 100
Алматы	40 000	40 000	40 000	40 000	40 000	40 000
Батыс Қазақстан	25 500	25 500	25 500	25 500	25 500	25 500
Қостанай	35 989	35 989	35 989	35 989	35 989	35 989
Қызылорда	27 495	27 495	27 495	27 495	27 495	27 495
Павлодар	22 240	22 240	20 661	20 661	20 661	20 661
Солтүстік Қазақстан	30 000	30 000	30 000	30 000	30 000	30 000
Шығыс Қазақстан	25 000	25 000	25 000	25 000	25 000	25 000

Жалғасы

Продолжение

	Шілде Июль	Тамыз Август	Қыркүйек Сентябрь	Қазан Октябрь	Қараша Ноябрь	Желтоқсан Декабрь
Қазақстан Республикасы	26 507	26 507	26 507	26 590	27 684	27 817
Ақтөбе	49 100	49 100	49 100	49 100	49 100	49 100
Алматы	40 000	40 000	40 000	40 000	40 000	40 000
Батыс Қазақстан	25 500	25 500	25 500	25 500	25 500	28 000
Қостанай	35 989	35 989	35 989	35 989	35 989	35 989
Қызылорда	27 495	27 495	27 495	27 495	27 495	27 495
Павлодар	20 661	20 661	20 661	20 878	23 751	23 751
Солтүстік Қазақстан	30 000	30 000	30 000	30 000	30 000	30 000
Шығыс Қазақстан	25 000	25 000	25 000	25 000	25 000	25 000

4.62 Қарақұмықты өткізу бағасы Цены реализации на гречиху

кезең соңына, тоннасына теңгемен

на конец периода, в тенге за тонну

	2008	2009	2010	2011	2012
Қазақстан Республикасы	31 854	30 495	50 110	79 428	72 331
Ақмола	71 467
Алматы	27 617	65 000	90 000
Қостанай	34 000	34 917	34 833	41 952	44 000
Павлодар	29 644	27 997	43 400	90 000	80 000
Солтүстік Қазақстан	...	48 000	26 607	100 000	103 923
Шығыс Қазақстан	32 623	32 516	62 698	65 118	60 667

4.63 2012 жылы қарақұмықты өткізу бағасы Цены реализации на гречиху в 2012 году

тоннасына теңгемен

в тенге за тонну

	Қаңтар Январь	Ақпан Февраль	Наурыз Март	Сәуір Апрель	Мамыр Май	Маусым Июнь
Қазақстан Республикасы	78 545	78 681	78 811	78 654	78 638	78 638
Ақмола	71 467	71 467	71 467	71 467	71 467	71 467
Алматы	90 000	90 000	90 000	90 000	90 000	90 000
Қостанай	41 952	41 952	41 952	41 952	44 000	44 000
Павлодар	90 000	90 000	90 000	90 000	90 000	90 000
Солтүстік Қазақстан	100 000	104 881	109 545	103 923	103 923	103 923
Шығыс Қазақстан	63 150	63 150	63 150	63 150	62 964	62 964

Жалғасы

Продолжение

	Шілде Июль	Тамыз Август	Қыркүйек Сентябрь	Қазан Октябрь	Қараша Ноябрь	Желтоқсан Декабрь
Қазақстан Республикасы	72 670	72 670	72 670	72 367	72 421	72 331
Ақмола	71 467	71 467	71 467	71 467	71 467	71 467
Алматы	90 000	90 000	90 000	90 000	90 000	90 000
Қостанай	44 000	44 000	44 000	44 000	44 000	44 000
Павлодар	80 000	80 000	80 000	80 000	80 000	80 000
Солтүстік Қазақстан	103 923	103 923	103 923	103 923	103 923	103 923
Шығыс Қазақстан	61 574	61 574	61 574	60 765	60 908	60 667

4.64 Күрішті өткізу бағасы Цены реализации на рис

кезең соңына, тоннасына теңгемен

на конец периода, в тенге за тонну

	2008	2009	2010	2011	2012
Қазақстан Республикасы	37 675	46 004	44 362	33 573	36 756
Алматы	42 000	38 925	36 083	36 017	35 070
Қызылорда	33 886	49 077	47 955	32 512	34 899
Оңтүстік Қазақстан	60 000	41 833

4.65 2012 жылы күрішті өткізу бағасы Цены реализации на рис в 2012 году

тоннасына теңгемен

в тенге за тонну

	Қаңтар Январь	Ақпан Февраль	Наурыз Март	Сәуір Апрель	Мамыр Май	Маусым Июнь
Қазақстан Республикасы	36 928	37 107	36 960	37 409	37 394	37 305
Алматы	36 433	36 433	35 627	37 230	36 289	35 490
Қызылорда	33 602	33 950	34 013	34 191	34 569	34 743
Оңтүстік Қазақстан	43 875	43 875	43 875	43 875	43 875	43 875

Жалғасы

Продолжение

	Шілде Июль	Тамыз Август	Қыркүйек Сентябрь	Қазан Октябрь	Қараша Ноябрь	Желтоқсан Декабрь
Қазақстан Республикасы	36 868	36 868	36 868	36 671	36 406	36 756
Алматы	33 534	33 534	33 534	33 865	33 865	35 070
Қызылорда	34 743	34 743	34 743	34 743	34 743	34 899
Оңтүстік Қазақстан	43 875	43 875	43 875	42 842	41 833	41 833

4.66 Күнбағыс тұқымын өткізу бағасы Цены реализации на семена подсолнечника

кезең соңына, тоннасына теңгемен

на конец периода, в тенге за тонну

	2008	2009	2010	2011	2012
Қазақстан Республикасы	46 432	40 449	53 039	68 003	61 291
Ақмола	61 968
Ақтөбе	...	34 400	34 579	38 315	41 616
Алматы	66 667	61 000	61 667	51 614	58 684
Батыс Қазақстан	...	41 500	44 167	48 908	55 868
Жамбыл	32 000	59 557
Қостанай	50 991	50 991	50 991	54 089	50 420
Оңтүстік Қазақстан	29 857	57 750	58 250	84 672	88 850

Жалғасы	Продолжение				
	2008	2009	2010	2011	2012
Павлодар	37 113	30 634	43 860	70 142	50 000
Солтүстік Қазақстан	...	32 930	51 982	112 797	85 485
Шығыс Қазақстан	49 445	32 207	57 055	65 256	62 029

4.67 2012 жылы күнбағыс тұқымын өткізу бағасы Цены реализации на семена подсолнечника в 2012 году

	в тенге за тонну					
	Қаңтар Январь	Ақпан Февраль	Наурыз Март	Сәуір Апрель	Мамыр Май	Маусым Июнь
Қазақстан Республикасы	62 854	62 633	61 874	61 282	60 629	58 996
Ақмола	74 162	74 162	74 162	74 162	74 162	57 446
Ақтөбе	39 700	39 700	39 700	39 700	40 914	39 788
Алматы	49 717	49 717	48 607	48 607	50 129	52 853
Батыс Қазақстан	48 908	48 908	48 908	48 908	48 908	48 908
Жамбыл	59 557	59 557	59 557	59 557	59 557	59 557
Қостанай	49 094	49 094	49 094	49 094	49 094	49 094
Оңтүстік Қазақстан	88 245	88 245	88 245	86 473	84 089	84 089
Павлодар	51 074	50 000	50 000	50 000	50 000	50 000
Солтүстік Қазақстан	111 142	111 142	111 142	107 307	102 056	102 056
Шығыс Қазақстан	59 035	58 817	56 549	56 031	55 564	55 310

Жалғасы	Продолжение					
	Шілде Июль	Тамыз Август	Қыркүйек Сентябрь	Қазан Октябрь	Қараша Ноябрь	Желтоқсан Декабрь
Қазақстан Республикасы	58 520	58 633	58 737	59 078	59 753	61 291
Ақмола	57 446	57 446	57 446	57 446	61 968	61 968
Ақтөбе	39 788	39 788	39 788	41 616	41 616	41 616
Алматы	54 701	55 807	57 317	58 684	58 684	58 684
Батыс Қазақстан	48 908	48 908	48 908	52 494	55 868	55 868
Жамбыл	59 557	59 557	59 557	59 557	59 557	59 557
Қостанай	49 094	49 094	49 094	49 094	49 094	50 420
Оңтүстік Қазақстан	84 089	84 089	84 554	86 559	82 874	88 850
Павлодар	50 000	50 000	50 000	50 000	50 000	50 000
Солтүстік Қазақстан	96 220	96 220	96 220	96 220	91 600	85 485
Шығыс Қазақстан	54 927	55 135	55 135	55 399	58 111	62 029

4.68 Қырыққабатты өткізу бағасы Цены реализации на капусту

кезең соңына, тоннасына теңгемен	на конец периода, в тенге за тонну				
	2008	2009	2010	2011	2012
Қазақстан Республикасы	33 539	30 858	38 363	36 238	38 242
Ақмола	36 829	38 882	40 754	25 000	43 643
Ақтөбе	42 000	40 000	44 600	47 958	49 500
Алматы	37 232	36 232	30 000	31 748	31 623
Атырау	43 835	44 996	47 040	52 000	58 340
Батыс Қазақстан	40 450	48 125	53 583	34 730	43 164
Жамбыл	16 625	20 000	24 333	28 965	30 492
Қарағанды	30 090	30 816	37 232	34 081	29 254
Қостанай	42 428	39 500	44 010	45 271	48 673
Қызылорда	33 875	44 250	53 000	47 599	48 077

Жалғасы

Продолжение

	2008	2009	2010	2011	2012
Оңтүстік Қазақстан	18 250	24 250	35 000	28 231	43 051
Павлодар	18 802	23 351	28 000	20 000	30 000
Солтүстік Қазақстан	35 965	25 965	35 703	46 807	54 681
Шығыс Қазақстан	35 707	25 400	40 038	38 914	37 229

4.69 2012 жылы қырыққабатты өткізу бағасы Цены реализации на капусту в 2012 году

тоннасына теңгемен

в тенге за тонну

	Қаңтар Январь	Ақпан Февраль	Наурыз Март	Сәуір Апрель	Мамыр Май	Маусым Июнь
Қазақстан Республикасы	31 840	31 985	31 974	31 913	32 025	31 893
Ақмола	30 801	34 034	34 034	32 832	32 832	32 832
Ақтөбе	50 000	50 000	50 000	40 000	40 000	40 000
Алматы	31 623	31 623	31 623	31 623	31 623	31 623
Атырау	53 534	53 534	53 534	53 534	53 534	53 534
Батыс Қазақстан	34 730	34 730	34 730	36 095	36 095	36 095
Жамбыл	28 965	28 965	28 965	28 965	28 965	28 965
Қарағанды	24 724	24 724	24 724	24 724	24 724	24 724
Қостанай	40 302	41 231	41 231	42 033	42 033	42 033
Қызылорда	47 599	47 599	47 599	47 599	47 599	47 599
Оңтүстік Қазақстан	30 037	35 198	33 495	33 495	36 885	38 760
Павлодар	17 000	14 000	14 000	14 000	14 000	14 000
Солтүстік Қазақстан	46 101	46 101	46 101	46 839	45 437	43 779
Шығыс Қазақстан	33 866	33 866	33 866	34 927	35 872	35 872

Жалғасы

Продолжение

	Шілде Июль	Тамыз Август	Қыркүйек Сентябрь	Қазан Октябрь	Қараша Ноябрь	Желтоқсан Декабрь
Қазақстан Республикасы	32 031	32 242	33 385	37 194	36 724	38 242
Ақмола	32 832	32 832	34 053	35 823	43 293	43 643
Ақтөбе	40 000	40 000	40 000	40 000	40 000	49 500
Алматы	31 623	29 155	29 155	31 623	31 623	31 623
Атырау	53 534	54 149	58 914	60 084	58 333	58 340
Батыс Қазақстан	36 095	36 095	43 164	43 164	43 164	43 164
Жамбыл	28 965	28 965	28 965	28 965	28 965	30 492
Қарағанды	24 724	24 724	27 084	34 965	27 084	29 254
Қостанай	43 375	45 238	45 238	47 421	47 421	48 673
Қызылорда	47 599	47 599	47 599	47 957	48 077	48 077
Оңтүстік Қазақстан	35 825	37 476	43 817	44 552	43 051	43 051
Павлодар	14 000	14 000	14 000	20 000	30 000	30 000
Солтүстік Қазақстан	43 779	43 779	46 839	45 437	51 107	54 681
Шығыс Қазақстан	35 872	35 872	35 310	37 229	37 229	37 229

4.70 Ашық жерде өсірілген қиярды өткізу бағасы Цены реализации на огурцы открытого грунта

кезең соңына, тоннасына теңгемен

на конец периода, в тенге за тонну

	2008	2009	2010	2011	2012
Қазақстан Республикасы	42 840	43 801	52 688	55 794	66 824
Ақмола	...	64 000	150 000	150 000	...
Алматы	32 400	47 000	52 500	60 779	53 963

<i>Жалғасы</i>						<i>Продолжение</i>
	2008	2009	2010	2011	2012	
Атырау	28 272	31 454	33 055	53 476	55 863	
Батыс Қазақстан	...	29 750	...	55 000	62 000	
Жамбыл	20 333	20 750	23 750	30 301	31 597	
Қарағанды	32 900	
Қостанай	78 833	77 667	81 667	71 609	77 904	
Қызылорда	21 250	38 833	46 833	30 195	30 942	
Оңтүстік Қазақстан	26 667	25 505	33 000	41 643	75 647	
Шығыс Қазақстан	81 447	

4.71 2012 жылы ашық жерде өсірілген қиярды өткізу бағасы Цены реализации на огурцы открытого грунта в 2012 году

<i>Жалғасы</i>							<i>Продолжение</i>
	Қаңтар Январь	Ақпан Февраль	Наурыз Март	Сәуір Апрель	Мамыр Май	Маусым Июнь	
Қазақстан Республикасы	51 361	51 361	51 361	51 361	51 361	51 361	
Алматы	67 082	67 082	67 082	67 082	67 082	67 082	
Атырау	53 182	53 182	53 182	53 182	53 182	53 182	
Батыс Қазақстан	55 000	55 000	55 000	55 000	55 000	55 000	
Жамбыл	30 301	30 301	30 301	30 301	30 301	30 301	
Қостанай	67 750	67 750	67 750	67 750	67 750	67 750	
Қызылорда	30 195	30 195	30 195	30 195	30 195	30 195	
Оңтүстік Қазақстан	38 082	38 082	38 082	38 082	38 082	38 082	
Шығыс Қазақстан	81 907	81 907	81 907	81 907	81 907	81 907	

<i>Жалғасы</i>							<i>Продолжение</i>
	Шілде Июль	Тамыз Август	Қыркүйек Сентябрь	Қазан Октябрь	Қараша Ноябрь	Желтоқсан Декабрь	
Қазақстан Республикасы	52 659	52 251	57 342	66 824	66 824	66 824	
Алматы	67 082	53 963	53 963	53 963	53 963	53 963	
Атырау	54 585	54 585	55 863	55 863	55 863	55 863	
Батыс Қазақстан	50 000	50 000	62 000	62 000	62 000	62 000	
Жамбыл	30 301	30 301	31 597	31 597	31 597	31 597	
Қостанай	67 750	77 904	77 904	77 904	77 904	77 904	
Қызылорда	30 195	30 195	30 558	30 818	30 942	30 942	
Оңтүстік Қазақстан	42 576	39 501	50 874	75 647	75 647	75 647	
Шығыс Қазақстан	72 455	72 455	76 893	81 447	81 447	81 447	

4.72 жабық жерде өсірілген қиярды өткізу бағасы Цены реализации на огурцы закрытого грунта

<i>Жалғасы</i>						<i>Продолжение</i>
	2008	2009	2010	2011	2012	
Қазақстан Республикасы	125 259	213 905	175 779	132 989	190 435	
Ақмола	275 000	
Алматы	40 000	59 740	75 000	100 000	149 491	
Батыс Қазақстан	232 154	
Жамбыл	315 818	294 870	
Қарағанды	159 290	330 360	250 000	107 142	161 774	
Оңтүстік Қазақстан	106 066	
Солтүстік Қазақстан	250 000	200 000	175 000	200 000	150 000	
Шығыс Қазақстан	250 000	

4.73 2012 жылы жабық жерде өсірілген қиярды өткізу бағасы Цены реализации на огурцы закрытого грунта в 2012 году

тоннасына теңгемен	в тенге за тонну					
	Қаңтар Январь	Ақпан Февраль	Наурыз Март	Сәуір Апрель	Мамыр Май	Маусым Июнь
Қазақстан Республикасы	255 257	246 351	253 463	262 959	245 053	203 578
Ақмола	500 000	450 000	384 000	400 000	400 000	340 000
Алматы	189 054	189 054	189 054	189 054	191 120	173 155
Батыс Қазақстан	400 000	411 057	411 057	397 050	380 372	232 154
Жамбыл	294 870	294 870	294 870	294 870	294 870	294 870
Қарағанды	185 939	185 939	200 297	193 385	158 976	117 135
Оңтүстік Қазақстан	94 030	94 030	105 958	105 958	105 958	100 965
Солтүстік Қазақстан	200 000	250 000	300 000	350 000	300 000	250 000
Шығыс Қазақстан	235 000	235 000	380 000	430 000	350 000	250 000

Жалғасы	Продолжение					
	Шілде Июль	Тамыз Август	Қыркүйек Сентябрь	Қазан Октябрь	Қараша Ноябрь	Желтоқсан Декабрь
Қазақстан Республикасы	161 156	138 284	141 839	148 614	151 594	190 435
Ақмола	180 000	120 000	125 000	130 000	130 000	275 000
Алматы	153 434	137 936	137 936	137 936	148 069	149 491
Батыс Қазақстан	232 154	232 154	232 154	232 154	232 154	232 154
Жамбыл	294 870	294 870	294 870	294 870	294 870	294 870
Қарағанды	126 899	106 015	117 062	142 940	148 242	161 774
Оңтүстік Қазақстан	93 358	93 358	93 358	93 358	94 494	106 066
Солтүстік Қазақстан	190 000	150 000	150 000	150 000	150 000	150 000
Шығыс Қазақстан	250 000	250 000	250 000	250 000	250 000	250 000

4.74 Ашық жерде өсірілген қызанақты өткізу бағасы Цены реализации на помидоры открытого грунта

кезең соңына, тоннасына теңгемен	на конец периода, в тенге за тонну				
	2008	2009	2010	2011	2012
Қазақстан Республикасы	35 019	35 003	37 337	48 496	69 103
Ақмола	...	150 000	150 000	150 000	...
Алматы	42 000	30 340	30 992	36 317	75 498
Атырау	29 210	31 777	31 777	60 532	61 045
Батыс Қазақстан	...	37 500	61 300	85 000	67 645
Жамбыл	18 000	19 500	23 000	26 918	28 925
Қостанай	85 714	67 500	69 750	77 071	71 400
Қызылорда	23 333	41 250	47 667	32 877	33 470
Оңтүстік Қазақстан	26 847	24 540	30 469	44 205	47 408
Шығыс Қазақстан	107 793

4.75 2012 жылы ашық жерде өсірілген қызанақты өткізу бағасы Цены реализации на помидоры открытого грунта в 2012 году

тоннасына теңгемен	в тенге за тонну					
	Қаңтар Январь	Ақпан Февраль	Наурыз Март	Сәуір Апрель	Мамыр Май	Маусым Июнь
Қазақстан Республикасы	77 333	77 333	77 333	77 333	77 333	77 333
Алматы	103 923	103 923	103 923	103 923	103 923	103 923
Атырау	60 076	60 076	60 076	60 076	60 076	60 076
Батыс Қазақстан	85 000	85 000	85 000	85 000	85 000	85 000
Жамбыл	26 918	26 918	26 918	26 918	26 918	26 918
Қостанай	66 000	66 000	66 000	66 000	66 000	66 000
Қызылорда	32 877	32 877	32 877	32 877	32 877	32 877
Оңтүстік Қазақстан	41 399	41 399	41 399	41 399	41 399	41 399
Шығыс Қазақстан	104 791	104 791	104 791	104 791	104 791	104 791

Жалғасы

Продолжение

	Продолжение					
	Шілде Июль	Тамыз Август	Қыркүйек Сентябрь	Қазан Октябрь	Қараша Ноябрь	Желтоқсан Декабрь
Қазақстан Республикасы	77 462	76 211	70 355	69 102	69 103	69 103
Алматы	103 923	103 923	84 853	75 498	75 498	75 498
Атырау	60 076	60 767	62 698	61 045	61 045	61 045
Батыс Қазақстан	85 000	54 772	67 645	67 645	67 645	67 645
Жамбыл	26 918	27 975	28 925	28 925	28 925	28 925
Қостанай	66 000	71 400	71 400	71 400	71 400	71 400
Қызылорда	32 877	32 877	33 185	33 372	33 470	33 470
Оңтүстік Қазақстан	41 951	35 600	40 606	47 408	47 408	47 408
Шығыс Қазақстан	104 791	105 497	102 717	107 793	107 793	107 793

4.76 жабық жерде өсірілген қызанақты өткізу бағасы Цены реализации на помидоры закрытого грунта

кезең соңына, тоннасына теңгемен	на конец периода, в тенге за тонну				
	2008	2009	2010	2011	2012
Қазақстан Республикасы	122 764	100 968	159 129	166 245	237 435
Ақмола	430 000
Ақтөбе	222 100
Алматы	102 000	50 660	138 210	150 000	206 434
Жамбыл	329 273	294 870
Қарағанды	168 140	223 210	250 000	71 428	266 641
Оңтүстік Қазақстан	120 082
Солтүстік Қазақстан	166 000	190 000	145 000	250 000	250 000

4.77 2012 жылы жабық жерде өсірілген қызанақты өткізу бағасы Цены реализации на помидоры закрытого грунта в 2012 году

тоннасына теңгемен	в тенге за тонну					
	Қаңтар Январь	Ақпан Февраль	Наурыз Март	Сәуір Апрель	Мамыр Май	Маусым Июнь
Қазақстан Республикасы	274 946	277 442	279 669	300 704	289 329	259 614
Ақмола	500 000	500 000	500 000	500 000	430 000	430 000
Ақтөбе	286 000	286 000	286 000	349 000	357 000	244 000
Алматы	270 422	274 973	275 820	278 341	283 600	275 930
Жамбыл	300 000	294 870	294 870	294 870	294 870	294 870
Қарағанды	245 495	245 495	245 495	316 933	258 775	183 020

Жалғасы

Продолжение

	Қаңтар Январь	Ақпан Февраль	Наурыз Март	Сәуір Апрель	Мамыр Май	Маусым Июнь
Оңтүстік Қазақстан	101 291	109 545	123 612	146 423	141 078	130 927
Солтүстік Қазақстан	250 000	250 000	250 000	250 000	250 000	250 000

Жалғасы

Продолжение

	Шілде Июль	Тамыз Август	Қыркүйек Сентябрь	Қазан Октябрь	Қараша Ноябрь	Желтоқсан Декабрь
Қазақстан Республикасы	243 878	210 469	202 204	229 115	243 074	237 435
Ақмола	430 000	430 000	430 000	430 000	430 000	430 000
Ақтөбе	224 000	140 000	95 440	207 360	277 627	222 100
Алматы	254 525	205 079	205 079	205 079	206 434	206 434
Жамбыл	294 870	294 870	294 870	294 870	294 870	294 870
Қарағанды	144 849	124 534	113 918	205 786	230 485	266 641
Оңтүстік Қазақстан	122 372	122 372	122 372	122 372	120 082	120 082
Солтүстік Қазақстан	250 000	250 000	250 000	250 000	250 000	250 000

4.78 Асханалық сәбізді өткізу бағасы Цены реализации на морковь столовую

кезең соңына, тоннасына теңгемен

на конец периода, в тенге за тонну

	2008	2009	2010	2011	2012
Қазақстан Республикасы	51 344	35 039	54 211	49 100	56 506
Ақмола	51 178	51 066	58 139	61 296	64 807
Ақтөбе	70 000	52 500	52 000	55 000	58 723
Алматы	48 114	44 167	49 000	59 579	58 326
Атырау	51 048	47 547	51 151	67 954	68 830
Батыс Қазақстан	65 943	66 318	71 754	70 134	79 462
Жамбыл	14 750	15 833	19 000	22 978	25 000
Қарағанды	43 364	42 591	49 496	54 761	27 184
Қостанай	57 725	56 500	63 164	50 302	59 001
Қызылорда	34 629	46 833	51 429	51 544	52 027
Оңтүстік Қазақстан	22 000	30 398	43 667	44 494	46 474
Павлодар	32 600	26 250	35 200	30 000	30 000
Солтүстік Қазақстан	48 851	37 675	56 675	58 030	70 692
Шығыс Қазақстан	61 110	22 299	58 512	44 821	57 327

4.79 2012 жылы асханалық сәбізді өткізу бағасы Цены реализации на морковь столовую в 2012 году

тоннасына теңгемен

в тенге за тонну

	Қаңтар Январь	Ақпан Февраль	Наурыз Март	Сәуір Апрель	Мамыр Май	Маусым Июнь
Қазақстан Республикасы	47 515	47 858	48 342	48 535	48 544	48 342
Ақмола	53 836	51 800	56 346	56 346	56 346	56 346
Ақтөбе	47 398	47 398	44 331	41 463	41 463	41 463
Алматы	64 703	64 703	64 703	62 738	58 326	58 326
Атырау	68 589	68 673	68 673	68 673	65 645	65 645
Батыс Қазақстан	70 134	70 134	70 134	70 134	70 134	70 134
Жамбыл	22 978	22 978	22 978	22 978	22 978	22 978
Қарағанды	40 341	41 663	35 622	35 622	35 622	35 622
Қостанай	49 148	49 796	49 796	49 796	51 413	52 465
Қызылорда	51 200	51 200	51 200	51 200	51 200	51 200
Оңтүстік Қазақстан	44 947	45 398	45 085	45 085	45 085	45 584

Жалғасы

Продолжение

	Қаңтар Январь	Ақпан Февраль	Наурыз Март	Сәуір Апрель	Мамыр Май	Маусым Июнь
Павлодар	25 240	25 240	25 240	25 240	25 240	25 240
Солтүстік Қазақстан	57 220	57 932	60 921	62 800	62 800	60 921
Шығыс Қазақстан	44 860	45 321	45 321	45 321	45 321	45 321

Жалғасы

Продолжение

	Шілде Июль	Тамыз Август	Қыркүйек Сентябрь	Қазан Октябрь	Қараша Ноябрь	Желтоқсан Декабрь
Қазақстан Республикасы	48 360	49 242	51 855	53 913	54 929	56 506
Ақмола	56 346	56 346	56 346	56 346	64 807	64 807
Ақтөбе	41 463	41 463	51 439	57 388	58 723	58 723
Алматы	58 326	58 326	58 326	58 326	58 326	58 326
Атырау	68 399	71 812	74 899	74 680	71 677	68 830
Батыс Қазақстан	70 134	70 134	79 462	79 462	79 462	79 462
Жамбыл	22 978	22 978	22 978	22 978	22 978	25 000
Қарағанды	35 622	35 622	35 622	38 214	27 184	27 184
Қостанай	52 601	53 167	53 687	56 144	58 262	59 001
Қызылорда	51 200	51 200	51 385	51 794	52 027	52 027
Оңтүстік Қазақстан	44 624	45 022	45 818	46 684	47 104	46 474
Павлодар	25 240	25 240	25 240	25 240	25 240	30 000
Солтүстік Қазақстан	60 921	60 921	62 776	64 499	64 499	70 692
Шығыс Қазақстан	45 321	47 434	52 386	55 429	57 327	57 327

4.80 Басты пиязді өткізу бағасы Цены реализации на лук репчатый

кезең соңына, тоннасына теңгемен

на конец периода, в тенге за тонну

	2008	2009	2010	2011	2012
Қазақстан Республикасы	29 788	29 388	35 060	40 283	39 280
Ақтөбе	44 000
Алматы	36 857	31 714	36 709	36 801	36 185
Атырау	42 951	45 423	52 585	71 428	62 041
Батыс Қазақстан	44 767	48 000	52 500	47 758	51 345
Жамбыл	18 556	22 714	27 667	38 503	32 711
Қостанай	62 500	50 000	65 000	55 740	75 085
Қызылорда	30 200	45 250	46 571	39 754	40 764
Оңтүстік Қазақстан	23 846	27 599	34 563	42 992	42 974
Солтүстік Қазақстан	...	35 398	50 000	45 000	45 000
Шығыс Қазақстан	44 643

4.81 2012 жылы басты пиязді өткізу бағасы Цены реализации на лук репчатый в 2012 году

тоннасына теңгемен

в тенге за тонну

	Қаңтар Январь	Ақпан Февраль	Наурыз Март	Сәуір Апрель	Мамыр Май	Маусым Июнь
Қазақстан Республикасы	39 656	40 242	40 198	39 399	38 732	38 432
Ақтөбе	45 000	45 000	45 000	45 000	35 000	35 000
Алматы	36 887	37 700	37 700	36 967	36 256	35 504
Атырау	68 774	68 774	69 263	69 263	63 168	63 168
Батыс Қазақстан	47 758	46 682	46 682	46 682	46 682	46 682
Жамбыл	35 569	35 569	35 569	35 569	35 569	35 569
Қостанай	55 740	55 740	55 740	58 461	58 461	61 263

Жалғасы

Продолжение

	Қаңтар Январь	Ақпан Февраль	Наурыз Март	Сәуір Апрель	Мамыр Май	Маусым Июнь
Қызылорда	40 101	40 101	40 101	40 101	40 101	40 101
Оңтүстік Қазақстан	42 994	43 976	43 745	41 782	41 782	41 782
Солтүстік Қазақстан	45 000	45 000	45 000	45 000	45 000	45 000
Шығыс Қазақстан	38 653	38 653	38 653	38 653	38 653	38 653

Жалғасы

Продолжение

	Шілде Июль	Тамыз Август	Қыркүйек Сентябрь	Қазан Октябрь	Қараша Ноябрь	Желтоқсан Декабрь
Қазақстан Республикасы	38 172	38 817	39 021	39 713	39 333	39 280
Ақтөбе	35 000	35 000	35 000	35 000	42 500	44 000
Алматы	34 642	35 820	36 344	36 832	36 832	36 185
Атырау	66 278	69 538	72 998	66 278	64 206	62 041
Батыс Қазақстан	46 682	46 682	51 345	51 345	51 345	51 345
Жамбыл	35 569	35 569	35 569	35 569	32 711	32 711
Қостанай	61 263	75 085	75 085	75 085	75 085	75 085
Қызылорда	40 101	40 101	40 191	40 512	40 764	40 764
Оңтүстік Қазақстан	41 782	41 782	41 260	41 799	41 987	42 974
Солтүстік Қазақстан	45 000	45 000	45 000	45 000	45 000	45 000
Шығыс Қазақстан	38 653	38 653	38 653	44 643	44 643	44 643

4.82 Асханалық қызылшаны өткізу бағасы Цены реализации на свеклу столовую

кезең соңына, тоннасына теңгемен

на конец периода, в тенге за тонну

	2008	2009	2010	2011	2012
Қазақстан Республикасы	52 715	39 647	48 523	50 360	53 044
Ақмола	54 743	54 128	55 477	55 253	58 560
Ақтөбе	60 000	50 000	51 000	55 000	49 749
Алматы	38 500	36 000	20 000	30 000	58 481
Атырау	39 151	36 989	40 490	62 125	58 990
Батыс Қазақстан	54 750	60 000	66 500	61 988	58 932
Жамбыл	15 000	16 000	18 000	20 000	22 000
Қарағанды	46 904	38 611	44 003	44 909	30 391
Қостанай	53 163	54 512	59 254	44 003	54 845
Қызылорда	48 990	50 150
Оңтүстік Қазақстан	20 233	25 140	25 140	32 761	40 644
Павлодар	29 453	26 667	21 000	...	34 641
Солтүстік Қазақстан	50 351	41 675	51 425	74 833	74 182
Шығыс Қазақстан	59 709	28 808	48 463	45 923	68 139

4.83 2012 жылы асханалық қызылшаны өткізу бағасы
Цены реализации на свеклу столовую в 2012 году

	тоннасына теңгемен						в тенге за тонну
	Қаңтар Январь	Ақпан Февраль	Наурыз Март	Сәуір Апрель	Мамыр Май	Маусым Июнь	
Қазақстан Республикасы	46 480	46 213	46 313	45 944	44 570	44 340	
Ақмола	49 243	47 381	49 243	49 243	49 243	49 243	
Ақтөбе	55 000	55 000	55 000	55 000	49 749	49 749	
Алматы	49 497	49 497	49 497	49 497	49 497	49 497	
Атырау	60 349	60 410	60 410	60 410	58 602	58 602	
Батыс Қазақстан	61 988	59 644	58 447	58 447	58 447	58 447	
Жамбыл	20 000	20 000	20 000	20 000	20 000	20 000	
Қарағанды	39 688	39 273	38 458	36 039	31 718	31 718	
Қостанай	43 675	43 675	43 675	43 675	43 675	43 675	
Қызылорда	48 990	48 990	48 990	48 990	48 990	48 990	
Оңтүстік Қазақстан	35 860	39 219	39 681	39 681	39 681	39 681	
Солтүстік Қазақстан	67 676	67 676	68 881	71 038	71 038	68 881	
Шығыс Қазақстан	47 918	47 918	47 918	47 918	47 918	47 918	

Жалғасы

Продолжение

	тоннасына теңгемен						в тенге за тонну
	Шілде Июль	Тамыз Август	Қыркүйек Сентябрь	Қазан Октябрь	Қараша Ноябрь	Желтоқсан Декабрь	
Қазақстан Республикасы	44 340	46 623	49 310	52 110	51 196	53 044	
Ақмола	49 243	49 243	50 915	49 243	58 560	58 560	
Ақтөбе	49 749	49 749	49 749	49 749	49 749	49 749	
Алматы	49 497	49 497	49 497	49 497	49 497	58 481	
Атырау	58 602	61 910	63 178	58 846	58 118	58 990	
Батыс Қазақстан	58 932	58 932	58 932	58 932	58 932	58 932	
Жамбыл	20 000	20 000	20 000	20 000	20 000	22 000	
Қарағанды	31 718	31 718	31 718	35 066	27 973	30 391	
Қостанай	43 675	53 803	54 845	54 845	54 845	54 845	
Қызылорда	48 990	48 990	49 598	49 950	50 150	50 150	
Оңтүстік Қазақстан	39 681	39 681	40 493	41 252	40 644	40 644	
Солтүстік Қазақстан	68 881	68 881	68 881	72 227	72 227	74 182	
Шығыс Қазақстан	47 918	52 492	61 237	68 139	68 139	68 139	

4.84 Ауылшаруашылық өнімін жекелеген түрлерін өткізу бағасы
Цены реализации на отдельные виды продукции сельского хозяйства

кезең соңына, тоннасына теңгемен

на конец периода, в тенге за тонну

	Темекі Табак					Қант қызылшасы Сахарная свекла					Мақта Хлопок				
	2008	2009	2010	2011	2012	2008	2009	2010	2011	2012	2008	2009	2010	2011	2012
Қазақстан Республикасы	200 000	251 666	230 000	225 000	369 327	7 191	8 849	10 081	10 006	11 140	57 235	50 887	99 455	77 871	72 208
Алматы	200 000	251 666	230 000	225 000	267 000	5 671	7 376	9 033	8 338	10 452
Жамбыл	10 700	12 250	12 500	13 856	12 728
Оңтүстік-Қазақстан	400 000	57 235	50 887	99 455	77 871	72 208

4.85 Қауын және қарбызды өткізу бағасы Цены реализации на дыни и арбузы

	на конец периода, в тенге за тонну				
	2008	2009	2010	2011	2012
кезең соңына, тоннасына теңгемен					
Қазақстан Республикасы	16 087	16 025	19 066	18 836	22 849
Алматы	21 000	30 000	29 500	28 284	33 472
Атырау	16 587	17 438	18 869	32 000	39 186
Батыс Қазақстан	29 500	34 600	33 571	32 928	33 365
Жамбыл	10 000	10 063	13 500	14 000	15 875
Қостанай	26 667	25 000	40 000	40 000	42 200
Қызылорда	12 200	17 833	20 615	33 851	33 187
Оңтүстік Қазақстан	12 013	10 480	13 125	9 913	13 980
Шығыс Қазақстан	31 603

4.86 2012 жылы қауын және қарбызды өткізу бағасы Цены реализации на дыни и арбузы в 2012 году

	в тенге за тонну					
	Қаңтар Январь	Ақпан Февраль	Наурыз Март	Сәуір Апрель	Мамыр Май	Маусым Июнь
тоннасына теңгемен						
Қазақстан Республикасы	20 586	20 586	20 586	20 586	20 586	20 586
Алматы	28 845	28 845	28 845	28 845	28 845	28 845
Атырау	32 413	32 413	32 413	32 413	32 413	32 413
Батыс Қазақстан	32 928	32 928	32 928	32 928	32 928	32 928
Жамбыл	14 491	14 491	14 491	14 491	14 491	14 491
Қостанай	40 000	40 000	40 000	40 000	40 000	40 000
Қызылорда	32 370	32 370	32 370	32 370	32 370	32 370
Оңтүстік Қазақстан	10 996	10 996	10 996	10 996	10 996	10 996
Шығыс Қазақстан	32 447	32 447	32 447	32 447	32 447	32 447

Жалғасы

Продолжение

	Шілде Июль	Тамыз Август	Қыркүйек Сентябрь	Қазан Октябрь	Қараша Ноябрь	Желтоқсан Декабрь
	Қазақстан Республикасы	20 672	21 670	22 839	22 849	22 849
Алматы	28 845	33 472	33 472	33 472	33 472	33 472
Атырау	34 375	37 174	39 186	39 186	39 186	39 186
Батыс Қазақстан	32 928	32 928	33 365	33 365	33 365	33 365
Жамбыл	14 491	14 491	15 875	15 875	15 875	15 875
Қостанай	40 000	40 000	42 200	42 200	42 200	42 200
Қызылорда	32 370	32 370	32 927	33 187	33 187	33 187
Оңтүстік Қазақстан	11 096	12 272	13 980	13 980	13 980	13 980
Шығыс Қазақстан	32 447	31 603	31 603	31 603	31 603	31 603

4.87 Картопты өткізу бағасы Цены реализации на картофель

	на конец периода, в тенге за тонну				
	2008	2009	2010	2011	2012
кезең соңына, тоннасына теңгемен					
Қазақстан Республикасы	50 622	41 343	52 085	49 612	48 054
Ақмола	53 122	48 895	65 045	59 803	55 615
Ақтөбе	60 000	44 000	54 750	55 810	56 420
Алматы	40 895	38 870	37 396	45 916	42 318
Атырау	44 275	49 401	52 001	75 150	65 968

Жалғасы

Продолжение

	2008	2009	2010	2011	2012
Батыс Қазақстан	55 042	54 950	57 063	57 227	54 058
Жамбыл	35 600	38 200	49 500	55 355	51 614
Қарағанды	45 557	37 642	47 084	41 573	35 773
Қостанай	60 811	54 941	62 481	50 378	56 019
Қызылорда	39 889	52 000	54 286	53 097	53 419
Оңтүстік Қазақстан	29 500	36 938	40 625	46 096	47 345
Павлодар	36 717	30 549	38 574	32 577	44 844
Солтүстік Қазақстан	70 000	35 000	56 250	62 145	62 863
Шығыс Қазақстан	60 033	31 168	62 500	49 664	52 974

4.88 2012 жылы картопты өткізу бағасы Цены реализации на картофель в 2012 году

тоннасына теңгемен

в тенге за тонну

	Қаңтар Январь	Ақпан Февраль	Наурыз Март	Сәуір Апрель	Мамыр Май	Маусым Июнь
Қазақстан Республикасы	48 492	47 828	45 963	44 836	43 431	43 303
Ақмола	45 492	44 322	44 322	44 322	44 322	45 492
Ақтөбе	57 548	57 548	58 433	55 582	53 204	53 969
Алматы	46 330	45 543	45 543	43 361	41 036	38 554
Атырау	65 968	65 968	67 301	67 301	67 301	67 301
Батыс Қазақстан	57 300	57 300	57 300	57 300	57 300	57 300
Жамбыл	54 848	54 848	54 848	54 848	54 848	54 848
Қарағанды	44 057	42 883	36 510	34 657	31 548	30 975
Қостанай	51 526	51 526	51 526	51 526	51 526	52 050
Қызылорда	51 772	51 772	51 772	51 772	51 772	51 772
Оңтүстік Қазақстан	46 664	47 007	45 715	45 095	45 095	52 508
Павлодар	32 317	32 916	33 084	28 353	26 558	23 509
Солтүстік Қазақстан	61 063	61 063	61 063	61 063	61 063	61 063
Шығыс Қазақстан	45 042	43 563	43 563	43 563	43 563	43 563

Жалғасы

Продолжение

	Шілде Июль	Тамыз Август	Қыркүйек Сентябрь	Қазан Октябрь	Қараша Ноябрь	Желтоқсан Декабрь
Қазақстан Республикасы	43 052	43 872	44 907	46 116	46 628	48 054
Ақмола	45 492	46 505	49 222	52 485	55 615	55 615
Ақтөбе	53 969	53 969	54 989	56 420	55 940	56 420
Алматы	38 081	38 081	38 081	39 424	41 355	42 318
Атырау	67 301	69 945	73 754	71 253	68 662	65 968
Батыс Қазақстан	57 300	57 300	54 058	54 058	54 058	54 058
Жамбыл	54 848	54 848	54 848	54 848	51 614	51 614
Қарағанды	30 975	30 975	32 262	32 365	31 876	35 773
Қостанай	51 695	54 136	54 519	55 626	55 938	56 019
Қызылорда	51 772	51 772	52 822	53 211	53 419	53 419
Оңтүстік Қазақстан	47 239	47 002	47 148	45 867	46 750	47 345
Павлодар	23 509	26 210	27 029	33 920	43 481	44 844
Солтүстік Қазақстан	61 063	61 063	61 063	61 063	61 063	62 863
Шығыс Қазақстан	43 563	46 388	48 211	52 974	52 974	52 974

4.89 Ірі қара мал етін өткізу бағасы*
Цены реализации на мясо крупного рогатого скота

	на конец периода, в тенге за тонну				
	2008	2009	2010	2011	2012
Қазақстан Республикасы	241 990	258 344	286 311	351 759	399 127
Ақмола	219 593	235 977	253 237	376 108	389 177
Ақтөбе	271 875	293 542	343 800	431 769	458 832
Алматы	227 181	250 395	282 850	348 053	445 848
Атырау	276 250	252 957	237 075	437 512	450 298
Батыс Қазақстан	219 823	230 697	245 065	347 599	389 796
Жамбыл	187 948	200 500	219 413	283 232	326 394
Қарағанды	242 368	226 886	238 649	445 253	419 755
Қостанай	267 103	292 697	310 760	343 168	393 896
Қызылорда	192 571	189 800	219 000	303 747	320 980
Оңтүстік Қазақстан	279 500	234 230	351 000	414 526	438 391
Павлодар	200 458	214 148	259 907	328 333	424 807
Солтүстік Қазақстан	233 943	234 825	275 816	354 297	379 147
Шығыс Қазақстан	208 643	241 421	298 436	319 200	423 484

* Тірілей салмақта.
В живом весе.

4.90 2012 жылы ірі қара мал етін өткізу бағасы
Цены реализации на мясо крупного рогатого скота в 2012 году

	в тенге за тонну					
	Қаңтар Январь	Ақпан Февраль	Наурыз Март	Сәуір Апрель	Мамыр Май	Маусым Июнь
Қазақстан Республикасы	369 146	372 391	374 589	376 424	378 179	379 100
Ақмола	354 518	364 400	365 076	365 538	365 829	367 682
Ақтөбе	435 701	435 923	439 997	444 900	447 701	448 574
Алматы	356 698	365 868	372 634	377 776	391 366	402 645
Атырау	433 395	435 635	440 053	440 152	440 811	448 303
Батыс Қазақстан	359 912	361 643	363 466	367 063	383 839	384 193
Жамбыл	267 139	276 190	293 196	302 844	309 044	310 017
Қарағанды	410 242	410 242	410 242	419 370	419 370	418 913
Қостанай	354 620	355 612	356 328	356 823	357 332	360 085
Қызылорда	313 371	317 550	317 628	317 634	320 070	320 898
Оңтүстік Қазақстан	411 706	412 922	416 001	417 822	417 822	414 406
Павлодар	407 453	410 074	411 084	412 297	412 356	412 554
Солтүстік Қазақстан	390 732	393 738	397 790	399 294	395 522	388 171
Шығыс Қазақстан	356 469	367 558	372 557	381 237	384 584	388 555

Жалғасы

Продолжение

	Продолжение					
	Шілде Июль	Тамыз Август	Қыркүйек Сентябрь	Қазан Октябрь	Қараша Ноябрь	Желтоқсан Декабрь
Қазақстан Республикасы	382 355	385 244	387 982	390 733	394 267	399 127
Ақмола	380 168	385 979	384 401	384 916	388 705	389 177
Ақтөбе	454 227	457 201	457 201	457 201	458 832	458 832
Алматы	423 958	431 584	439 230	441 671	442 168	445 848
Атырау	449 975	449 975	449 975	449 975	450 297	450 298
Батыс Қазақстан	384 193	384 505	384 505	387 308	389 796	389 796
Жамбыл	310 017	314 018	314 018	314 018	320 941	326 394
Қарағанды	420 865	421 721	421 721	421 967	422 343	419 755

Жалғасы

Продолжение

	Шілде Июль	Тамыз Август	Қыркүйек Сентябрь	Қазан Октябрь	Қараша Ноябрь	Желтоқсан Декабрь
Қостанай	362 461	363 825	371 071	376 359	380 856	393 896
Қызылорда	320 898	320 898	320 898	320 933	320 980	320 980
Оңтүстік Қазақстан	414 406	419 433	433 520	438 391	438 391	438 391
Павлодар	412 730	412 820	411 501	411 143	419 937	424 807
Солтүстік Қазақстан	384 261	390 808	388 322	390 235	388 949	379 147
Шығыс Қазақстан	389 406	389 908	390 559	390 891	402 874	423 484

4.91 Жылқы етін өткізу бағасы' Цены реализации на мясо лошадей

кезең соңына, тоннасына теңгемен

на конец периода, в тенге за тонну

	2008	2009	2010	2011	2012
Қазақстан Республикасы	282 044	313 577	350 603	457 989	490 762
Ақмола	404 892	414 766	410 967	411 430	361 766
Ақтөбе	322 067	345 455	402 083	487 426	564 271
Алматы	213 000	250 479	277 714	383 832	542 355
Атырау	211 876	206 289	217 330	440 969	435 382
Батыс Қазақстан	223 052	239 600	246 296	378 312	447 167
Жамбыл	229 585	246 694	280 021	326 843	405 794
Қарағанды	419 325	371 900	377 184	429 010	464 678
Қостанай	365 705	359 677	376 860	386 524	408 022
Қызылорда	179 387	210 500	276 400	682 508	660 191
Маңғыстау	258 384	257 552	312 991	363 214	392 483
Оңтүстік Қазақстан	266 000	300 000	352 500	477 511	529 225
Павлодар	267 232	374 500	400 801	499 355	502 559
Солтүстік Қазақстан	393 311	487 094	659 321	529 150	560 301
Шығыс Қазақстан	202 491	253 036	362 875	415 379	505 536

* Тірілей салмақта.
В живом весе.

4.92 2012 жылы жылқы етін өткізу бағасы Цены реализации на мясо лошадей в 2012 году

тоннасына теңгемен

в тенге за тонну

	Қаңтар Январь	Ақпан Февраль	Наурыз Март	Сәуір Апрель	Мамыр Май	Маусым Июнь
Қазақстан Республикасы	450 545	458 429	458 440	461 464	467 106	468 894
Ақмола	346 748	375 155	367 750	342 953	342 953	354 911
Ақтөбе	494 961	494 961	494 961	508 171	508 171	508 171
Алматы	397 114	399 875	409 986	414 807	448 713	460 984
Атырау	403 934	400 930	402 367	402 389	420 910	420 920
Батыс Қазақстан	392 403	392 403	395 602	413 354	432 582	432 582
Жамбыл	342 945	349 952	361 410	365 589	370 149	370 149
Қарағанды	449 846	449 846	449 846	449 846	449 846	449 846
Қостанай	387 433	387 433	387 433	392 588	397 450	397 450
Қызылорда	651 169	657 540	656 424	658 248	660 114	660 191
Маңғыстау	353 576	355 937	367 887	373 459	381 633	385 320
Оңтүстік Қазақстан	486 373	486 373	486 373	486 373	486 373	479 931
Павлодар	452 393	481 717	471 722	472 693	468 015	470 846
Солтүстік Қазақстан	589 843	589 843	589 843	589 843	589 843	589 843
Шығыс Қазақстан	456 514	457 930	462 138	466 689	472 978	475 755

Жалғасы

Продолжение

	Шілде Июль	Тамыз Август	Қыркүйек Сентябрь	Қазан Октябрь	Қараша Ноябрь	Желтоқсан Декабрь
Қазақстан Республикасы	472 998	476 761	479 119	483 435	485 996	490 762
Ақмола	352 559	352 559	352 559	356 911	363 685	361 766
Ақтөбе	516 784	545 334	564 271	564 271	564 271	564 271
Алматы	485 746	497 541	506 043	520 119	524 477	542 355
Атырау	422 349	425 007	427 846	431 938	431 938	435 382
Батыс Қазақстан	432 582	432 582	432 582	441 765	447 167	447 167
Жамбыл	370 149	377 819	377 819	377 819	377 819	405 794
Қарағанды	457 743	457 743	457 743	457 743	457 743	464 678
Қостанай	397 450	397 450	397 450	397 450	397 450	408 022
Қызылорда	660 191	660 191	660 191	660 191	660 191	660 191
Маңғыстау	385 936	387 666	388 885	389 678	391 532	392 483
Оңтүстік Қазақстан	479 263	479 263	485 967	509 235	529 225	529 225
Павлодар	480 804	484 584	485 514	490 177	491 105	502 559
Солтүстік Қазақстан	589 843	589 843	589 843	589 843	589 843	560 301
Шығыс Қазақстан	484 282	485 999	490 639	490 639	492 166	505 536

4.93 Қой етін өткізу бағасы* Цены реализации на мясо овец

кезең соңына, тоннасына теңгемен

на конец периода, в тенге за тонну

	2008	2009	2010	2011	2012
Қазақстан Республикасы	224 157	235 885	262 198	343 823	397 705
Ақмола	314 162	363 842	337 161	324 162	319 182
Ақтөбе	277 222	293 025	346 139	467 428	536 172
Алматы	214 425	233 383	272 493	370 088	469 844
Атырау	210 125	192 197	167 490	268 000	324 313
Батыс Қазақстан	188 632	197 538	210 267	339 854	392 371
Жамбыл	198 000	205 447	228 397	303 574	345 537
Қарағанды	226 863	235 835	242 801	312 327	347 377
Қостанай	161 326	211 440	211 500	323 867	408 395
Қызылорда	196 200	262 655	326 800	308 031	320 539
Маңғыстау	247 198	232 124	276 917	334 006	361 999
Оңтүстік Қазақстан	259 300	239 196	254 643	353 481	413 773
Павлодар	274 500	329 667	297 506	313 398	356 941
Солтүстік Қазақстан	444 175	532 506	537 462
Шығыс Қазақстан	221 759	276 885	352 781	335 952	456 672

* Тірілей салмақта.
В живом весе.

4.94 2012 жылы қой етін өткізу бағасы Цены реализации на мясо овец в 2012 году

тоннасына теңгемен

в тенге за тонну

	Қаңтар Январь	Ақпан Февраль	Наурыз Март	Сәуір Апрель	Мамыр Май	Маусым Июнь
Қазақстан Республикасы	349 511	353 551	360 635	367 089	376 096	378 358
Ақмола	293 479	293 479	313 324	319 182	319 182	319 182
Ақтөбе	466 854	468 717	488 930	511 794	530 194	534 209
Алматы	375 826	381 603	390 966	399 135	416 364	420 996
Атырау	276 617	278 922	283 601	284 530	295 525	302 247
Батыс Қазақстан	354 525	360 599	362 090	364 512	383 471	384 790

Жалғасы

Продолжение

	Қаңтар Январь	Ақпан Февраль	Наурыз Март	Сәуір Апрель	Мамыр Май	Маусым Июнь
Жамбыл	300 789	307 199	318 924	324 268	327 863	327 863
Қарағанды	322 930	324 129	325 720	328 908	331 308	334 260
Қостанай	381 720	381 720	382 792	382 792	382 792	382 792
Қызылорда	312 267	316 112	316 563	316 737	319 283	320 478
Маңғыстау	318 614	320 610	326 030	339 080	352 606	358 431
Оңтүстік Қазақстан	360 442	365 922	366 606	366 855	366 855	365 531
Павлодар	353 509	346 999	348 161	349 309	350 444	351 566
Солтүстік Қазақстан	532 506	532 506	532 506	532 506	532 506	537 462
Шығыс Қазақстан	385 648	391 826	396 624	406 978	408 622	412 237

Жалғасы

Продолжение

	Шілде Июль	Тамыз Август	Қыркүйек Сентябрь	Қазан Октябрь	Қараша Ноябрь	Желтоқсан Декабрь
Қазақстан Республикасы	380 328	382 233	385 594	389 725	393 401	397 705
Ақмола	319 182	319 182	319 182	319 182	319 182	319 182
Ақтөбе	534 209	537 975	543 107	544 296	544 296	536 172
Алматы	433 057	436 159	449 281	456 553	464 592	469 844
Атырау	306 247	308 758	312 840	315 666	321 846	324 313
Батыс Қазақстан	384 790	384 790	384 790	389 181	392 371	392 371
Жамбыл	327 863	329 019	329 019	329 019	329 019	345 537
Қарағанды	340 623	344 721	344 805	344 819	347 294	347 377
Қостанай	382 792	390 640	390 640	390 640	408 395	408 395
Қызылорда	320 478	320 478	320 478	320 478	320 539	320 539
Маңғыстау	358 832	360 085	360 337	361 064	361 253	361 999
Оңтүстік Қазақстан	363 083	363 083	369 886	390 384	400 650	413 773
Павлодар	352 676	356 998	358 050	359 092	360 123	356 941
Солтүстік Қазақстан	537 462	537 462	537 462	537 462	537 462	537 462
Шығыс Қазақстан	418 624	423 732	430 103	431 190	446 401	456 672

4.95 Шошқа етін өткізу бағасы* Цены реализации на мясо свиней

кезең соңына, тоннасына теңгемен

на конец периода, в тенге за тонну

	2008	2009	2010	2011	2012
Қазақстан Республикасы	259 277	274 490	310 455	326 670	381 518
Ақмола	257 372	273 721	289 434	250 000	372 400
Ақтөбе	244 250	292 000	360 333	457 289	632 456
Алматы	233 857	238 433	285 000	378 853	446 123
Атырау	368 520	366 020	366 020
Батыс-Қазақстан	234 800	239 700	248 900	354 253	390 228
Жамбыл	201 250	206 500	223 333	243 115	261 527
Қарағанды	293 029	327 349	351 253	410 575	384 803
Қостанай	324 605	333 144	358 490	350 435	350 435
Оңтүстік-Қазақстан	553 119	518 069
Павлодар	197 162	204 872	373 634	385 202	421 258
Солтүстік-Қазақстан	250 795	251 075	346 750	414 050	331 920
Шығыс-Қазақстан	293 462	318 007	457 299	534 592	544 211

* Тірілей салмақта.
В живом весе.

4.96 2012 жылы шошқа етін өткізу бағасы
Цены реализации на мясо свиней в 2012 году

тоннасына теңгемен	в тенге за тонну					
	Қаңтар Январь	Ақпан Февраль	Наурыз Март	Сәуір Апрель	Мамыр Май	Маусым Июнь
Қазақстан Республикасы	387 025	390 476	395 084	398 372	399 217	384 811
Ақмола	398 531	400 856	413 753	413 814	419 717	388 730
Ақтөбе	474 342	474 342	474 342	474 342	474 342	474 342
Алматы	386 966	386 966	386 966	386 966	390 761	396 190
Батыс Қазақстан	342 279	346 326	348 280	348 280	348 280	364 381
Жамбыл	249 700	256 524	261 527	261 527	261 527	261 527
Қарағанды	389 720	403 069	396 146	420 303	416 185	413 906
Қостанай	350 435	350 435	350 435	350 435	350 435	350 435
Оңтүстік Қазақстан	554 268	554 268	544 525	518 693	495 200	482 117
Павлодар	405 897	410 417	409 556	411 358	409 757	420 610
Солтүстік Қазақстан	436 582	436 582	436 582	436 582	421 716	385 479
Шығыс Қазақстан	538 551	538 551	540 763	540 763	541 208	541 208

Жалғасы

Продолжение

	Шілде Июль	Тамыз Август	Қыркүйек Сентябрь	Қазан Октябрь	Қараша Ноябрь	Желтоқсан Декабрь
Қазақстан Республикасы	392 138	390 156	392 324	390 489	386 669	381 518
Ақмола	404 710	392 683	392 683	387 189	379 646	372 400
Ақтөбе	518 411	570 088	632 456	632 456	632 456	632 456
Алматы	396 190	402 996	415 259	424 062	435 737	446 123
Батыс Қазақстан	364 381	374 204	374 204	379 204	385 947	390 228
Жамбыл	261 527	261 527	261 527	261 527	261 527	261 527
Қарағанды	416 191	413 590	413 567	407 514	394 500	384 803
Қостанай	350 435	350 435	350 435	350 435	350 435	350 435
Оңтүстік Қазақстан	482 117	482 117	482 117	518 069	518 069	518 069
Павлодар	426 661	426 260	418 419	421 337	421 316	421 258
Солтүстік Қазақстан	372 729	376 187	362 753	362 753	357 189	331 920
Шығыс Қазақстан	541 208	541 208	543 421	543 421	543 421	544 211

4.97 Құс етін өткізу бағасы*
Цены реализации на мясо птицы

кезең соңына, тоннасына теңгемен	на конец периода, в тенге за тонну				
	2008	2009	2010	2011	2012
Қазақстан Республикасы	202 514	207 233	219 405	223 454	236 242
Ақмола	240 013	249 877	243 875	247 091	237 714
Ақтөбе	205 842	220 650	220 650	220 650	220 650
Алматы	160 448	146 820	148 832	126 437	150 291
Батыс Қазақстан	202 000	206 300	209 950	222 486	224 239
Қарағанды	174 288	172 807	181 163	173 135	196 316
Қостанай	156 606	177 150	177 126	177 126	...
Қызылорда	106 567
Оңтүстік Қазақстан	138 994	134 031	156 413	267 370	232 135
Павлодар	230 089	205 357	220 000	276 000	276 000
Солтүстік Қазақстан	150 000	150 000	150 000	150 000	150 000
Шығыс Қазақстан	251 014	265 435	324 221	336 976	364 151

* Тірілей салмақта.
 В живом весе.

4.98 2012 жылы құс етін өткізу бағасы Цены реализации на мясо птицы в 2012 году

тоннасына теңгемен	в тенге за тонну					
	Қаңтар Январь	Ақпан Февраль	Наурыз Март	Сәуір Апрель	Мамыр Май	Маусым Июнь
Қазақстан Республикасы	230 125	228 816	228 539	233 272	233 053	233 297
Ақмола	232 969	222 206	219 425	232 229	233 240	233 852
Ақтөбе	220 650	220 650	220 650	220 650	220 650	220 650
Алматы	148 530	148 530	145 897	148 541	146 259	148 408
Батыс Қазақстан	222 486	222 486	222 486	222 486	222 486	222 486
Қарағанды	167 322	167 918	190 906	194 315	193 982	191 559
Оңтүстік Қазақстан	267 370	267 370	267 370	267 370	267 370	267 370
Павлодар	276 000	276 000	276 000	276 000	276 000	276 000
Солтүстік Қазақстан	150 000	150 000	150 000	150 000	150 000	150 000
Шығыс Қазақстан	352 416	361 192	355 507	355 711	355 153	354 895

Жалғасы

Продолжение

	Шілде Июль	Тамыз Август	Қыркүйек Сентябрь	Қазан Октябрь	Қараша Ноябрь	Желтоқсан Декабрь
Қазақстан Республикасы	235 523	236 249	234 232	235 051	236 597	236 242
Ақмола	236 764	236 279	231 541	237 101	239 461	237 714
Ақтөбе	220 650	220 650	220 650	220 650	220 650	220 650
Алматы	152 752	155 598	153 959	151 238	150 643	150 291
Батыс Қазақстан	222 486	222 486	222 486	22 2486	224 239	224 239
Қарағанды	191 431	192 223	192 223	191 210	194 733	196 316
Оңтүстік Қазақстан	265 370	243 560	243 560	232 135	232 135	232 135
Павлодар	276 000	276 000	276 000	276 000	276 000	276 000
Солтүстік Қазақстан	150 000	150 000	150 000	150 000	150 000	150 000
Шығыс Қазақстан	358 062	362 564	361 212	361 235	363 775	364 151

4.99 Сиырдың шикі сүтін өткізу бағасы Цены реализации на молоко сырое коровье

кезең соңына, тоннасына теңгемен	на конец периода, в тенге за тонну				
	2008	2009	2010	2011	2012
Қазақстан Республикасы	46 224	44 992	55 590	66 879	69 040
Ақмола	41 232	43 820	50 288	62 608	74 904
Ақтөбе	49 364	51 200	52 727	58 098	56 807
Алматы	48 669	42 495	54 498	68 864	72 253
Атырау	64 564	71 452	74 866	142 294	152 144
Батыс Қазақстан	58 000	57 250	65 643	70 432	71 737
Жамбыл	48 376	47 231	47 929	58 423	65 448
Қарағанды	61 763	61 976	60 429	62 937	59 081
Қостанай	46 511	44 196	60 629	66 387	65 792
Қызылорда	47 333	55 000	69 000	70 763	70 076
Оңтүстік Қазақстан	44 019	50 843	48 947	57 050	60 899
Павлодар	40 520	44 799	45 011	62 598	64 151
Солтүстік Қазақстан	44 096	41 015	57 924	75 674	71 077
Шығыс Қазақстан	51 626	48 059	61 183	70 429	70 920

4.100 2012 жылы сиырдың шикі сүтін өткізу бағасы
Цены реализации на молоко сырое коровье в 2012 году

тоннасына теңгемен

в тенге за тонну

	Қаңтар Январь	Ақпан Февраль	Наурыз Март	Сәуір Апрель	Мамыр Май	Маусым Июнь
Қазақстан Республикасы	69 596	70 650	70 423	69 385	66 597	63 972
Ақмола	71 151	71 760	71 724	72 345	71 828	69 686
Ақтөбе	56 086	56 086	57 913	57 336	57 171	57 171
Алматы	71 496	72 487	71 117	71 372	70 425	68 425
Атырау	142 374	147 645	147 645	147 650	151 952	149 929
Батыс Қазақстан	73 262	74 196	74 196	73 086	71 254	71 254
Жамбыл	60 590	61 371	60 435	58 265	55 945	55 945
Қарағанды	60 693	60 698	60 036	59 661	53 663	51 213
Қостанай	67 725	69 422	69 061	67 596	63 486	60 248
Қызылорда	71 914	73 054	73 221	72 854	71 185	69 947
Оңтүстік Қазақстан	57 614	58 729	58 617	57 625	55 599	56 022
Павлодар	62 641	63 236	64 192	62 968	61 610	60 668
Солтүстік Қазақстан	77 694	78 668	78 816	75 634	70 879	65 822
Шығыс Қазақстан	74 283	75 723	75 649	74 450	68 683	64 809

Жалғасы

Продолжение

	Шілде Июль	Тамыз Август	Қыркүйек Сентябрь	Қазан Октябрь	Қараша Ноябрь	Желтоқсан Декабрь
Қазақстан Республикасы	63 034	62 899	63 767	65 459	67 543	69 040
Ақмола	69 465	67 277	69 502	71 195	73 548	74 904
Ақтөбе	56 242	56 242	56 807	56 807	56 807	56 807
Алматы	67 873	67 674	68 010	68 739	70 812	72 253
Атырау	149 929	151 552	151 821	152 135	152 018	152 144
Батыс Қазақстан	71 254	71 254	71 254	71 254	71 737	71 737
Жамбыл	55 066	56 419	57 294	61 201	63 626	65 448
Қарағанды	49 281	48 368	49 343	52 093	56 995	59 081
Қостанай	59 451	60 285	60 907	62 557	64 612	65 792
Қызылорда	69 293	68 324	68 324	68 472	69 315	70 076
Оңтүстік Қазақстан	56 022	56 022	56 022	57 254	58 972	60 899
Павлодар	59 709	58 789	59 444	60 581	63 250	64 151
Солтүстік Қазақстан	64 041	64 746	65 482	68 186	68 965	71 077
Шығыс Қазақстан	62 192	61 592	62 141	63 604	67 651	70 920

4.101 Биенің және түйенің шикі сүтін өткізу бағасы
Цены реализации на молоко сырое кобылье и верблюжье

кезең соңына, тоннасына теңгемен

на конец периода, в тенге за тонну

	Биенің шикі сүті Молоко сырое кобылье					Түйенің шикі сүті Молоко сырое верблюжье				
	2008	2009	2010	2011	2012	2008	2009	2010	2011	2012
Қазақстан Республикасы	152 249	152 749	232 082	291 997	290 083	129 327	138 152	176 006	308 734	406 383
Ақтөбе	308 850	400 000	400 000	452 980
Алматы	225 000	250 000	350 000	350 000	250 000	241 071	279 391	390 000	313 000
Атырау	146 144	157 537	183 531	324 167	454 234
Батыс Қазақстан	205 000	244 949	274 955	157 500	289 828	314 643
Жамбыл	95 000	96 000	150 000	250 000	250 000
Қарағанды	258 333	308 965	350 000
Қызылорда	119 000	95 000	135 000	160 000	200 073

Жалғасы

Продолжение

	Биенің шикі сүті Молоко сырое кобылье				Түйенің шикі сүті Молоко сырое верблюжье					
	2008	2009	2010	2011	2012	2008	2009	2010	2011	2012
Маңғыстау	425 000	111 507	118 910	169 750	300 681	428 774
Павлодар	180 000
Оңтүстік Қазақстан	260 000
Шығыс Қазақстан	295 000

4.102 Тауық жұмыртқасын өткізу бағасы Цены реализации на яйца куриные

кезең соңына, мың данасына теңгемен

на конец периода, в тенге за тыс. штук

	2008	2009	2010	2011	2012
Қазақстан Республикасы	13 641	12 264	12 308	12 531	12 297
Ақмола	12 789	11 173	10 117	12 559	12 534
Ақтөбе	14 159	12 500	13 393	13 393	15 179
Алматы	14 026	12 852	11 465	13 610	12 136
Батыс Қазақстан	15 317	13 450	14 167	13 182	11 746
Жамбыл	13 250	15 842	14 440
Қарағанды	14 233	13 402	12 937	10 002	11 550
Қостанай	12 312	11 198	11 856	12 820	11 455
Қызылорда	20 106
Оңтүстік Қазақстан	13 558	11 874	13 047	13 832	12 966
Павлодар	13 224	11 497	11 188	11 144	13 795
Солтүстік Қазақстан	14 667	14 000	12 475	11 927	13 290
Шығыс Қазақстан	14 451	11 684	14 459	13 170	12 235

4.103 2012 жылы тауық жұмыртқасын өткізу бағасы Цены реализации на яйца куриные в 2012 году

мың данасына теңгемен

в тенге за тыс. штук

	Қаңтар Январь	Ақпан Февраль	Наурыз Март	Сәуір Апрель	Мамыр Май	Маусым Июнь
Қазақстан Республикасы	13 298	12 772	13 124	13 502	12 017	10 291
Ақмола	13 606	12 825	12 754	13 161	11 515	8 528
Ақтөбе	14 286	14 286	15 178	13 393	10 715	9 500
Алматы	13 127	12 673	12 953	13 668	12 682	11 635
Батыс Қазақстан	13 581	13 809	13 977	13 977	12 453	11 060
Жамбыл	15 842	14 831	14 831	14 831	14 831	13 290
Қарағанды	11 944	12 111	12 267	12 433	12 680	10 700
Қостанай	13 199	11 284	12 281	13 537	9 857	6 414
Оңтүстік Қазақстан	13 060	13 839	13 449	14 376	14 376	14 033
Павлодар	13 795	13 795	13 795	13 795	13 795	13 795
Солтүстік Қазақстан	14 068	14 352	14 352	13 635	12 243	11 098
Шығыс Қазақстан	13 899	14 002	14 002	14 002	14 002	14 002

Жалғасы

Продолжение

	Шілде Июль	Тамыз Август	Қыркүйек Сентябрь	Қазан Октябрь	Қараша Ноябрь	Желтоқсан Декабрь
Қазақстан Республикасы	9 744	9 991	10 490	11 537	11 911	12 297
Ақмола	7 345	8 553	9 729	12 166	13 102	12 534
Ақтөбе	9 500	9 500	10 714	12 500	12 500	15 179
Алматы	11 154	11 679	11 998	11 962	11 963	12 136
Батыс Қазақстан	11 060	10 538	10 683	11 080	11 614	11 746

Жалғасы

Продолжение

	Шілде Июль	Тамыз Август	Қыркүйек Сентябрь	Қазан Октябрь	Қараша Ноябрь	Желтоқсан Декабрь
Жамбыл	12 854	13 290	14 044	14 440	14 440	14 440
Қарағанды	9 625	9 394	9 717	10 336	11 211	11 550
Қостанай	7 121	7 832	8 678	10 865	10 935	11 455
Оңтүстік Қазақстан	12 864	11 002	10 494	11 566	13 364	12 966
Павлодар	13 795	13 795	13 795	13 795	13 795	13 795
Солтүстік Қазақстан	9 607	9 664	10 316	11 445	12 402	13 290
Шығыс Қазақстан	12 235	12 235	12 235	12 235	12 235	12 235

4.104 Қойдан қырқылған жүнды өткізу бағасы Цены реализации на шерсть стриженую с овцы

кезең соңына, тоннасына теңгемен

на конец периода, в тенге за тонну

	2008	2009	2010	2011	2012
Қазақстан Республикасы	100 433	102 446	108 909	140 692	153 809
Ақтөбе	84 500	80 500	80 500
Алматы	139 950	143 343	157 228	182 711	216 605
Атырау	34 674	34 674	33 513	160 714	160 714
Батыс Қазақстан	81 667	83 500	78 750	97 211	104 881
Жамбыл	145 000	144 286	156 429	176 624	170 294
Қарағанды	40 000
Қостанай	55 000	55 000	55 000
Қызылорда	25 167
Маңғыстау	27 188	25 025	22 953	28 335	348 97
Оңтүстік Қазақстан	22 750	25 000	25 667	44 119	45 349
Шығыс Қазақстан	98 600	111 000	113 000	113 000	113 000

4.105 2012 жылы қойдан қырқылған жүнды өткізу бағасы Цены реализации на шерсть стриженую с овцы в 2012 году

тоннасына теңгемен

в тенге за тонну

	Қаңтар Январь	Ақпан Февраль	Наурыз Март	Сәуір Апрель	Мамыр Май	Маусым Июнь
Қазақстан Республикасы	144 808	145 279	145 485	145 953	146 325	147 518
Алматы	196 498	197 700	197 700	198 909	199 755	202 832
Атырау	160 714	160 714	160 714	160 714	160 714	160 714
Батыс Қазақстан	97 211	97 211	97 211	97 211	97 211	97 211
Жамбыл	170 294	170 294	170 294	170 294	170 294	170 294
Маңғыстау	28 385	28 472	32 073	32 073	32 839	32 839
Оңтүстік Қазақстан	45 137	45 137	45 137	45 137	45 137	45 137
Шығыс Қазақстан	113 000	113 000	113 000	113 000	113 000	113 000

Жалғасы

Продолжение

	Шілде Июль	Тамыз Август	Қыркүйек Сентябрь	Қазан Октябрь	Қараша Ноябрь	Желтоқсан Декабрь
Қазақстан Республикасы	152 141	152 907	152 913	152 921	153 739	153 809
Алматы	214 528	214 528	214 528	214 528	216 605	216 605
Атырау	160 714	160 714	160 714	160 714	160 714	160 714
Батыс Қазақстан	97 211	104 881	104 881	104 881	104 881	104 881
Жамбыл	170 294	170 294	170 294	170 294	170 294	170 294
Маңғыстау	34 384	34 384	34 483	34 627	34 846	34 897
Оңтүстік Қазақстан	45 137	44 848	44 848	44 848	44 848	45 349
Шығыс Қазақстан	113 000	113 000	113 000	113 000	113 000	113 000

5. Орман шаруашылығының, ағаш дайындаудың өнімдері және осы саладағы қызметтері бағасының деңгейі мен серпіні
Уровень и динамика цен на продукцию лесного хозяйства, лесозаготовок и услуги в этих областях

5.1 Орман шаруашылығының, ағаш дайындаудың өнімдері және осы саладағы қызметтерге өндіруші кәсіпорындар бағасының индексі
Индекс цен предприятий-производителей на продукцию лесного хозяйства, лесозаготовок и услуги в этих областях

пайызбен	в процентах				
	2008	2009	2010	2011	2012
Кезең соңына, өткен жылғы желтоқсанға					
На конец периода, к декабрю предыдущего года					
Қазақстан Республикасы	110,1	104,3	104,1	108,8	99,2
Ақмола	101,6	115,5	99,3	171,6	111,1
Ақтөбе	100,4	107,5
Алматы	102,3	94,1
Батыс Қазақстан	100,0	100,4
Жамбыл	100,6	100,0
Қарағанды	80,6	104,5
Қостанай	114,2	103,9	105,1	103,1	103,2
Қызылорда	100,0	100,9
Оңтүстік Қазақстан	100,2	120,1	117,1	101,3	104,3
Павлодар	109,3	103,0
Солтүстік Қазақстан	112,1	102,4	106,7	101,2	101,9
Шығыс Қазақстан	105,8	100,7	103,0	106,2	102,5
Өткен жылға					
К предыдущему году					
Қазақстан Республикасы	109,6	106,1	104,7	108,4	100,6
Ақмола	118,0	112,0	103,4	162,9	114,5
Ақтөбе	102,9
Алматы	96,6
Батыс Қазақстан	100,4
Жамбыл	100,4
Қарағанды	86,5
Қостанай	113,6	104,4	105,4	103,0	103,6
Қызылорда	100,1
Оңтүстік Қазақстан	100,0	105,7	123,0	109,6	103,2
Павлодар	104,5
Солтүстік Қазақстан	106,4	107,5	105,7	102,4	102,0
Шығыс Қазақстан	111,0	101,3	103,5	104,9	103,2

2012 жылы орман шаруашылығының, ағаш дайындаудың өнімдері және осы саладағы қызметтерге өндіруші кәсіпорындар бағасының индексі
Индекс цен предприятий-производителей на продукцию лесного хозяйства, лесозаготовок и услуги в этих областях в 2012 году

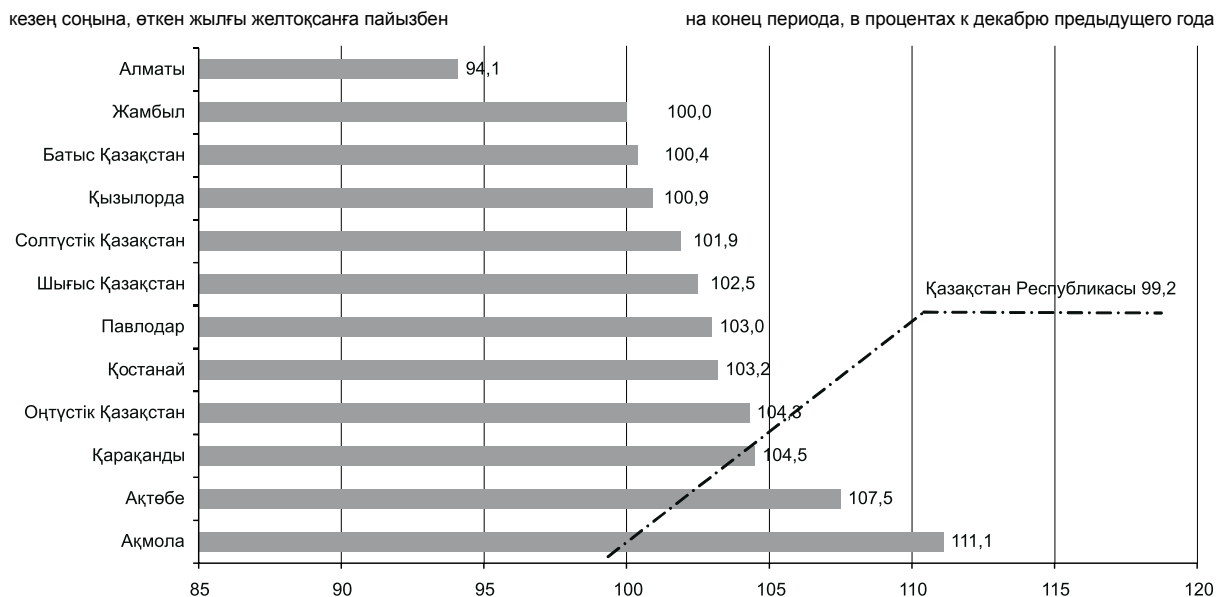

5.2 2012 жылы орман шаруашылығының, ағаш дайындаудың өнімдері және осы саладағы қызметтерге өндіруші кәсіпорындар бағасының индексі
Индекс цен предприятий-производителей на продукцию лесного хозяйства, лесозаготовок и услуги в этих областях в 2012 году

өткен айға пайызбен в процентах к предыдущему месяцу

	Қаңтар Январь	Ақпан Февраль	Наурыз Март	Сәуір Апрель	Мамыр Май	Маусым Июнь
Қазақстан Республикасы	100,0	100,0	99,3	100,5	99,7	99,4
Ақмола	100,0	100,6	100,2	111,7	100,0	100,0
Ақтөбе	100,0	100,0	100,0	100,0	100,0	104,0
Алматы	100,0	99,3	98,5	98,3	99,1	98,6
Батыс Қазақстан	100,0	100,4	100,0	100,0	100,0	100,0
Жамбыл	100,0	100,0	100,0	100,0	100,0	100,0
Қарағанды	100,0	100,0	100,0	100,0	100,0	100,0
Қостанай	101,8	100,0	100,8	100,3	100,0	100,0
Қызылорда	100,0	100,0	100,0	100,0	100,0	100,0
Оңтүстік Қазақстан	100,0	100,2	100,0	102,8	100,7	100,5
Павлодар	101,4	100,0	100,0	101,5	100,0	100,0
Солтүстік Қазақстан	100,0	101,9	100,0	100,0	100,0	100,0
Шығыс Қазақстан	98,9	101,4	100,2	100,0	101,6	100,0

Жалғасы

Продолжение

	Шілде Июль	Тамыз Август	Қыркүйек Сентябрь	Қазан Октябрь	Қараша Ноябрь	Желтоқсан Декабрь
Қазақстан Республикасы	100,0	100,0	100,0	100,0	100,0	100,0
Ақмола	98,6	100,0	100,0	100,0	100,0	100,0
Ақтөбе	100,0	101,1	100,0	100,0	102,4	99,8
Алматы	100,0	100,0	100,0	100,1	100,0	100,0
Батыс Қазақстан	100,0	100,0	100,0	100,0	100,0	100,0
Жамбыл	100,0	100,0	100,0	100,0	100,0	100,0
Қарағанды	104,5	100,0	100,0	100,0	100,0	100,0
Қостанай	100,2	100,0	100,0	100,0	100,0	100,0
Қызылорда	100,0	100,0	100,0	100,0	100,0	100,9
Оңтүстік Қазақстан	100,0	100,0	100,0	100,0	100,0	100,0
Павлодар	100,0	100,0	100,0	100,0	100,0	100,0
Солтүстік Қазақстан	100,0	100,0	100,0	100,0	100,0	100,0
Шығыс Қазақстан	100,0	100,0	100,5	99,9	99,9	100,0

5.3 Өңделмеген сүрекке өндіруші кәсіпорындар бағасының индексі Индекс цен предприятий-производителей на древесину необработанную

пайызбен

в процентах

	2008	2009	2010	2011	2012
Кезең соңына, өткен жылғы желтоқсанға					
На конец периода, к декабрю предыдущего года					
Қазақстан Республикасы	109,8	105,0	104,2	135,8	110,5
Ақмола	101,6	115,5	99,3	187,0	115,2
Ақтөбе	100,0	110,5
Алматы	100,0	119,5
Батыс Қазақстан	100,0	100,0
Жамбыл	100,0
Қарағанды	102,5	100,0
Қостанай	114,2	104,3	105,6	103,4	108,4
Оңтүстік Қазақстан	100,0	157,8	103,7	106,2	114,9
Павлодар	109,3	103,0
Солтүстік Қазақстан	111,5	102,9	108,0	108,0	100,0
Шығыс Қазақстан	105,8	101,0	102,5	106,7	103,4
Өткен жылға					
К предыдущему году					
Қазақстан Республикасы	110,2	106,1	105,0	132,6	112,2
Ақмола	118,0	112,0	103,4	177,6	117,2
Ақтөбе	109,2
Алматы	117,9
Батыс Қазақстан	100,0
Қарағанды	101,2
Қостанай	113,6	104,7	105,9	103,4	108,4
Оңтүстік Қазақстан	99,9	120,1	134,7	106,8	113,2
Павлодар	104,5
Солтүстік Қазақстан	106,2	107,5	106,9	107,7	102,0
Шығыс Қазақстан	111,3	101,3	103,4	105,2	104,5

5.4 2012 жылы өңделмеген сүрекке өндіруші кәсіпорындар бағасының индексі
Индекс цен предприятий-производителей на древесину необработанную в 2012 году

өткен айға пайызбен

в процентах к предыдущему месяцу

	Қаңтар Январь	Ақпан Февраль	Наурыз Март	Сәуір Апрель	Мамыр Май	Маусым Июнь
Қазақстан Республикасы	100,4	104,2	100,2	105,1	100,0	100,1
Ақмола	100,0	100,7	100,2	113,7	100,0	100,0
Ақтөбе	100,0	100,0	100,0	100,0	100,0	116,6
Алматы	100,0	119,5	100,0	100,0	100,0	100,0
Батыс Қазақстан	100,0	100,0	100,0	100,0	100,0	100,0
Жамбыл	100,0	100,0	100,0	100,0	100,0	100,0
Қарағанды	100,0	100,0	100,0	100,0	100,0	100,0
Қостанай	104,9	100,0	102,1	100,9	100,0	100,0
Оңтүстік Қазақстан	101,9	108,7	100,0	100,0	102,0	101,7
Павлодар	101,4	100,0	100,0	101,5	100,0	100,0
Солтүстік Қазақстан	100,0	100,0	100,0	100,0	100,0	100,0
Шығыс Қазақстан	100,3	102,0	100,3	100,0	100,3	99,9

Жалғасы

Продолжение

	Шілде Июль	Тамыз Август	Қыркүйек Сентябрь	Қазан Октябрь	Қараша Ноябрь	Желтоқсан Декабрь
Қазақстан Республикасы	100,2	100,0	100,1	100,0	100,0	100,0
Ақмола	100,4	100,0	100,0	100,0	100,0	100,0
Ақтөбе	100,0	100,0	100,0	100,0	100,0	94,8
Алматы	100,0	100,0	100,0	100,0	100,0	100,0
Батыс Қазақстан	100,0	100,0	100,0	100,0	100,0	100,0
Жамбыл	100,0	100,0	100,0	100,0	100,0	100,0
Қарағанды	100,0	100,0	100,0	100,0	100,0	100,0
Қостанай	100,4	100,0	100,0	100,0	100,0	100,0
Оңтүстік Қазақстан	100,0	100,0	100,0	100,0	100,0	100,0
Павлодар	100,0	100,0	100,0	100,0	100,0	100,0
Солтүстік Қазақстан	100,0	100,0	100,0	100,0	100,0	100,0
Шығыс Қазақстан	100,0	100,0	100,7	99,8	99,9	100,1

5.5 Қылқан жапырақ тұқымды бөренелеріне өндіруші кәсіпорындар бағасының индексі
Индекс цен предприятий-производителей на бревна хвойных пород

пайызбен

в процентах

	2008	2009	2010	2011	2012
Кезең соңына, өткен жылғы желтоқсанға					
На конец периода, к декабрю предыдущего года					
Қазақстан Республикасы	109,4	105,8	100,5	152,1	116,9
Ақмола	101,8	114,3	97,9	224,4	130,8
Қарағанды	100,0	100,0
Қостанай	125,5	100,0	100,0	...	100,0
Павлодар	100,0
Солтүстік Қазақстан	100,9	108,3	108,7	...	100,0
Шығыс Қазақстан	106,9	99,0	101,9	106,3	102,7
Өткен жылға					
К предыдущему году					
Қазақстан Республикасы	116,9	105,3	102,3	148,2	114,9
Ақмола	121,2	110,8	102,9	215,1	126,1
Қарағанды	100,0
Қостанай	125,5	100,0	100,0
Солтүстік Қазақстан	100,6	106,0	108,5
Шығыс Қазақстан	113,3	101,3	101,2	104,9	103,4

**5.6 2012 жылы қылқан жапырақ тұқымды бөренелеріне өндіруші кәсіпорындар бағасының индексі
Индекс цен предприятий-производителей на бревна хвойных пород в 2012 году**

өткен айға пайызбен

в процентах к предыдущему месяцу

	Қаңтар Январь	Ақпан Февраль	Наурыз Март	Сәуір Апрель	Мамыр Май	Маусым Июнь
Қазақстан Республикасы	100,0	100,3	100,5	113,5	100,1	100,0
Ақмола	100,0	100,0	100,6	125,7	100,0	100,0
Қарағанды	100,0	100,0	100,0	100,0	100,0	100,0
Қостанай	100,0	100,0	100,0	100,0	100,0	100,0
Павлодар	100,0	100,0	100,0	100,0	100,0	100,0
Солтүстік Қазақстан	100,0	100,0	100,0	100,0	100,0	100,0
Шығыс Қазақстан	100,1	101,0	100,5	100,0	100,3	99,9

Жалғасы

Продолжение

	Шілде Июль	Тамыз Август	Қыркүйек Сентябрь	Қазан Октябрь	Қараша Ноябрь	Желтоқсан Декабрь
Қазақстан Республикасы	102,0	100,0	100,2	99,9	100,0	100,0
Ақмола	103,4	100,0	100,0	100,0	100,0	100,0
Қарағанды	100,0	100,0	100,0	100,0	100,0	100,0
Қостанай	100,0	100,0	100,0	100,0	100,0	100,0
Павлодар	100,0	100,0	100,0	100,0	100,0	100,0
Солтүстік Қазақстан	100,0	100,0	100,0	100,0	100,0	100,0
Шығыс Қазақстан	100,0	100,0	101,0	99,8	99,9	100,1

**5.7 Жапырақ тұқымды бөренелер, тропикалық тұқымдылардан басқа өндіруші
кәсіпорындар бағасының индексі
Индекс цен предприятий-производителей на бревна лиственных пород,
кроме тропических пород**

пайызбен

в процентах

	2008	2009	2010	2011	2012
Кезең соңына, өткен жылғы желтоқсанға					
На конец периода, к декабрю предыдущего года					
Қазақстан Республикасы	100,0	105,5	102,1	107,1	103,5
Батыс Қазақстан	100,0	100,0
Солтүстік Қазақстан	100,0	121,2	100,0
Шығыс Қазақстан	100,0	105,5	102,1	106,4	104,7
Өткен жылға					
К предыдущему году					
Қазақстан Республикасы	100,1	100,8	106,4	106,9	103,8
Батыс Қазақстан	100,0
Солтүстік Қазақстан	100,0	101,1
Шығыс Қазақстан	100,1	100,8	106,4	105,2	105,9

5.8 2012 жылы жапырақ тұқымды бөренелер, тропикалық тұқымдылардан басқа өндіруші кәсіпорындар бағасының индексі
Индекс цен предприятий-производителей на бревна лиственных пород, кроме тропических пород в 2012 году

өткен айға пайызбен

в процентах к предыдущему месяцу

	Қаңтар Январь	Ақпан Февраль	Наурыз Март	Сәуір Апрель	Мамыр Май	Маусым Июнь
Қазақстан Республикасы	100,0	103,7	99,8	100,0	100,0	100,0
Батыс Қазақстан	100,0	100,0	100,0	100,0	100,0	100,0
Солтүстік Қазақстан	100,0	100,0	100,0	100,0	100,0	100,0
Шығыс Қазақстан	100,0	105,0	99,7	100,0	100,0	100,0

Жалғасы

Продолжение

	Шілде Июль	Тамыз Август	Қыркүйек Сентябрь	Қазан Октябрь	Қараша Ноябрь	Желтоқсан Декабрь
Қазақстан Республикасы	100,0	100,0	100,0	100,0	100,0	100,0
Батыс Қазақстан	100,0	100,0	100,0	100,0	100,0	100,0
Солтүстік Қазақстан	100,0	100,0	100,0	100,0	100,0	100,0
Шығыс Қазақстан	100,0	100,0	100,0	100,0	100,0	100,0

5.9 Ағаш отынына өндіруші кәсіпорындар бағасының индексі
Индекс цен предприятий-производителей на топливо древесное

пайызбен

в процентах

	2008	2009	2010	2011	2012
Кезең соңына, өткен жылғы желтоқсанға					
На конец периода, к декабрю предыдущего года					
Қазақстан Республикасы	111,4	104,2	107,7	118,3	106,3
Ақмола	101,0	120,6	104,9	141,4	92,7
Ақтөбе	100,0	110,5
Алматы	100,0	119,5
Батыс Қазақстан	100,0	100,0
Жамбыл	100,0
Қарағанды	102,7	100,0
Қостанай	110,9	108,1	110,1	103,4	108,5
Оңтүстік Қазақстан	100,0	157,8	103,7	106,2	114,9
Павлодар	109,3	105,7
Солтүстік Қазақстан	113,2	102,5	108,0	104,6	100,0
Шығыс Қазақстан	107,1	99,2	106,3	114,7	115,6
Өткен жылға					
К предыдущему году					
Қазақстан Республикасы	108,5	107,2	106,9	115,1	111,4
Ақмола	107,4	116,9	105,5	134,0	104,7
Ақтөбе	109,2
Алматы	117,9
Батыс Қазақстан	100,0
Қарағанды	101,3
Қостанай	110,1	108,1	110,7	103,9	108,5
Оңтүстік Қазақстан	99,9	120,1	134,7	106,8	113,2
Павлодар	107,0
Солтүстік Қазақстан	107,2	107,9	106,7	104,0	102,2
Шығыс Қазақстан	114,8	100,4	105,8	108,7	122,0

5.10 2012 жылы ағаш отынына өндіруші кәсіпорындар бағасының индексі
Индекс цен предприятий-производителей на топливо древесное в 2012 году

өткен айға пайызбен

в процентах к предыдущему месяцу

	Қаңтар Январь	Ақпан Февраль	Наурыз Март	Сәуір Апрель	Мамыр Май	Маусым Июнь
Қазақстан Республикасы	100,7	107,3	100,0	99,6	100,0	100,1
Ақмола	100,0	101,7	99,7	96,5	100,0	100,0
Ақтөбе	100,0	100,0	100,0	100,0	100,0	116,6
Алматы	100,0	119,5	100,0	100,0	100,0	100,0
Батыс Қазақстан	100,0	100,0	100,0	100,0	100,0	100,0
Жамбыл	100,0	100,0	100,0	100,0	100,0	100,0
Қарағанды	100,0	100,0	100,0	100,0	100,0	100,0
Қостанай	104,9	100,0	102,1	100,9	100,0	100,0
Оңтүстік Қазақстан	101,9	108,7	100,0	100,0	102,0	101,7
Павлодар	102,7	100,0	100,0	102,9	100,0	100,0
Солтүстік Қазақстан	100,0	100,0	100,0	100,0	100,0	100,0
Шығыс Қазақстан	110,6	101,3	100,6	100,0	102,0	100,0

Жалғасы

Продолжение

	Шілде Июль	Тамыз Август	Қыркүйек Сентябрь	Қазан Октябрь	Қараша Ноябрь	Желтоқсан Декабрь
Қазақстан Республикасы	98,7	100,0	100,0	100,0	100,0	100,0
Ақмола	94,7	100,0	100,0	100,0	100,0	100,0
Ақтөбе	100,0	100,0	100,0	100,0	100,0	94,8
Алматы	100,0	100,0	100,0	100,0	100,0	100,0
Батыс Қазақстан	100,0	100,0	100,0	100,0	100,0	100,0
Жамбыл	100,0	100,0	100,0	100,0	100,0	100,0
Қарағанды	100,0	100,0	100,0	100,0	100,0	100,0
Қостанай	100,4	100,0	100,0	100,0	100,0	100,0
Оңтүстік Қазақстан	100,0	100,0	100,0	100,0	100,0	100,0
Павлодар	100,0	100,0	100,0	100,0	100,0	100,0
Солтүстік Қазақстан	100,0	100,0	100,0	100,0	100,0	100,0
Шығыс Қазақстан	100,3	100,2	100,2	100,0	99,9	100,0

5.11 Орман шаруашылығындағы қызмет көрсетулерге өндіруші кәсіпорындар бағасының индексі
Индекс цен предприятий-производителей на услуги в лесном хозяйстве

пайызбен

в процентах

	2008	2009	2010	2011	2012
Кезең соңына, өткен жылғы желтоқсанға					
На конец периода, к декабрю предыдущего года					
Қазақстан Республикасы	112,0	101,1	103,5	101,2	96,0
Ақмола	111,3	86,1
Ақтөбе	100,9	107,0
Алматы	102,4	91,8
Батыс Қазақстан	100,0	101,1
Жамбыл	100,6	100,0
Қарағанды	77,0	104,7
Қостанай	...	100,0	100,0	100,0	100,0
Қызылорда	100,0	100,9
Оңтүстік Қазақстан	100,4	116,9	118,8	101,0	104,1
Солтүстік Қазақстан	113,7	100,0	100,0	100,2	102,1
Шығыс Қазақстан	105,1	100,0	104,6	100,2	100,4

Жалғасы

Продолжение

	2008	2009	2010	2011	2012
Өткен жылға К предыдущему году					
Қазақстан Республикасы	106,3	106,0	103,5	101,6	97,3
Ақмола	98,4
Ақтөбе	101,7
Алматы	94,5
Батыс Қазақстан	101,0
Жамбыл	100,4
Қарағанды	83,6
Қостанай	100,0	100,0	100,0
Қызылорда	100,1
Оңтүстік Қазақстан	100,2	104,5	121,9	110,2	103,0
Солтүстік Қазақстан	106,7	106,6	100,0	100,2	101,9
Шығыс Қазақстан	106,9	101,0	104,1	100,5	98,8

**5.12 2012 жылы орман шаруашылығындағы қызмет көрсетулерге өндіруші
кәсіпорындар бағасының индексі**
Индекс цен предприятий-производителей на услуги в лесном хозяйстве в 2012 году

өткен айға пайызбен

в процентах к предыдущему месяцу

	Қаңтар Январь	Ақпан Февраль	Наурыз Март	Сәуір Апрель	Мамыр Май	Маусым Июнь
Қазақстан Республикасы	99,9	98,8	99,1	99,2	99,6	99,2
Ақмола	100,0	100,0	100,0	99,4	100,0	100,0
Ақтөбе	100,0	100,0	100,0	100,0	100,0	102,1
Алматы	100,0	97,4	98,4	98,1	99,0	98,4
Батыс Қазақстан	100,0	101,1	100,0	100,0	100,0	100,0
Жамбыл	100,0	100,0	100,0	100,0	100,0	100,0
Қарағанды	100,0	100,0	100,0	100,0	100,0	100,0
Қостанай	100,0	100,0	100,0	100,0	100,0	100,0
Қызылорда	100,0	100,0	100,0	100,0	100,0	100,0
Оңтүстік Қазақстан	100,0	100,0	100,0	102,8	100,7	100,5
Солтүстік Қазақстан	100,0	102,1	100,0	100,0	100,0	100,0
Шығыс Қазақстан	95,7	100,0	100,0	100,0	104,9	100,0

Жалғасы

Продолжение

	Шілде Июль	Тамыз Август	Қыркүйек Сентябрь	Қазан Октябрь	Қараша Ноябрь	Желтоқсан Декабрь
Қазақстан Республикасы	100,0	100,0	100,0	100,0	100,0	100,0
Ақмола	86,6	100,0	100,0	100,0	100,0	100,0
Ақтөбе	100,0	101,3	100,0	100,0	102,8	100,6
Алматы	100,0	100,0	100,0	100,1	100,0	100,0
Батыс Қазақстан	100,0	100,0	100,0	100,0	100,0	100,0
Жамбыл	100,0	100,0	100,0	100,0	100,0	100,0
Қарағанды	104,7	100,0	100,0	100,0	100,0	100,0
Қостанай	100,0	100,0	100,0	100,0	100,0	100,0
Қызылорда	100,0	100,0	100,0	100,0	100,0	100,9
Оңтүстік Қазақстан	100,0	100,0	100,0	100,0	100,0	100,0
Солтүстік Қазақстан	100,0	100,0	100,0	100,0	100,0	100,0
Шығыс Қазақстан	100,0	100,0	100,0	100,0	100,0	100,0

5.13 Орман питомниктерінің қызметтеріне өндіруші кәсіпорындар бағасының индексі
Индекс цен предприятий-производителей на услуги лесопитомников

пайызбен	в процентах				
	2008	2009	2010	2011	2012
Кезең соңына, өткен жылғы желтоқсанға					
На конец периода, к декабрю предыдущего года					
Қазақстан Республикасы	118,5	101,6	101,9	101,5	105,6
Ақмола	100,0	100,0
Ақтөбе	100,9	107,0
Алматы	114,6	100,8
Батыс Қазақстан	100,0	100,0
Жамбыл	101,8	100,0
Қарағанды	73,7	104,8
Қостанай	...	100,0	100,0	100,0	100,0
Қызылорда	100,0	101,0
Оңтүстік Қазақстан	100,4	116,9	118,8	104,0	113,2
Солтүстік Қазақстан	121,9	100,0	100,0	101,1	110,2
Шығыс Қазақстан	107,4	99,9	100,0	100,0	100,0
Өткен жылға					
К предыдущему году					
Қазақстан Республикасы	109,6	109,0	102,1	103,2	103,1
Ақмола	100,0
Ақтөбе	101,7
Алматы	103,5
Батыс Қазақстан	100,0
Жамбыл	101,2
Қарағанды	80,8
Қостанай	100,0	100,0	100,0
Қызылорда	100,1
Оңтүстік Қазақстан	100,2	104,5	121,9	113,2	109,3
Солтүстік Қазақстан	110,7	110,1	100,0	101,1	109,4
Шығыс Қазақстан	110,8	101,7	100,0	100,0	100,0

5.14 2012 жылы орман питомниктерінің қызметтеріне өндіруші кәсіпорындар бағасының индексі
Индекс цен предприятий-производителей на услуги лесопитомников в 2012 году

өткен айға пайызбен	в процентах к предыдущему месяцу					
	Қаңтар Январь	Ақпан Февраль	Наурыз Март	Сәуір Апрель	Мамыр Май	Маусым Июнь
Қазақстан Республикасы	100,0	102,1	100,0	100,5	100,4	100,4
Ақмола	100,0	100,0	100,0	100,0	100,0	100,0
Ақтөбе	100,0	100,0	100,0	100,0	100,0	102,1
Алматы	100,6	100,1	100,1	100,0	100,0	100,0
Батыс Қазақстан	100,0	100,0	100,0	100,0	100,0	100,0
Жамбыл	100,0	100,0	100,0	100,0	100,0	100,0
Қарағанды	100,0	100,0	100,0	100,0	100,0	100,0
Қостанай	100,0	100,0	100,0	100,0	100,0	100,0
Қызылорда	100,0	100,0	100,0	100,0	100,0	100,0
Оңтүстік Қазақстан	100,0	100,0	100,0	105,6	104,1	102,9
Солтүстік Қазақстан	100,0	110,2	100,0	100,0	100,0	100,0
Шығыс Қазақстан	100,0	100,0	100,0	100,0	100,0	100,0

Жалғасы

Продолжение

	Шілде Июль	Тамыз Август	Қыркүйек Сентябрь	Қазан Октябрь	Қараша Ноябрь	Желтоқсан Декабрь
Қазақстан Республикасы	101,7	100,1	100,0	100,0	100,1	100,1
Ақмола	100,0	100,0	100,0	100,0	100,0	100,0
Ақтөбе	100,0	101,3	100,0	100,0	102,8	100,6
Алматы	100,0	100,0	100,0	100,0	100,0	100,0
Батыс Қазақстан	100,0	100,0	100,0	100,0	100,0	100,0
Жамбыл	100,0	100,0	100,0	100,0	100,0	100,0
Қарағанды	104,8	100,0	100,0	100,0	100,0	100,0
Қостанай	100,0	100,0	100,0	100,0	100,0	100,0
Қызылорда	100,0	100,0	100,0	100,0	100,0	101,0
Оңтүстік Қазақстан	100,0	100,0	100,0	100,0	100,0	100,0
Солтүстік Қазақстан	100,0	100,0	100,0	100,0	100,0	100,0
Шығыс Қазақстан	100,0	100,0	100,0	100,0	100,0	100,0

5.15 Орман шаруашылығы саласындағы қызметтерге (орман шаруашылығы және ағаш дайындау) өндіруші кәсіпорындар бағасының индексі
Индекс цен предприятий-производителей на услуги в области лесного хозяйства (лесоводства и лесозаготовок)

пайызбен

в процентах

	2008	2009	2010	2011	2012
Кезең соңына, өткен жылғы желтоқсанға					
На конец периода, к декабрю предыдущего года					
Қазақстан Республикасы	100,2	100,0	107,1	101,2	94,6
Ақмола	113,9	79,9
Алматы	102,1	91,6
Батыс Қазақстан	100,0	101,7
Жамбыл	100,5	100,0
Қарағанды	108,2	100,0
Қызылорда	100,0	100,9
Оңтүстік Қазақстан	100,0	102,3
Солтүстік Қазақстан	100,0	100,0	100,0
Шығыс Қазақстан	101,9	100,0	107,1	101,5	100,5
Өткен жылға					
К предыдущему году					
Қазақстан Республикасы	100,2	100,0	106,4	101,2	96,3
Ақмола	96,1
Алматы	94,4
Батыс Қазақстан	101,6
Жамбыл	100,3
Қарағанды	105,7
Қызылорда	100,1
Оңтүстік Қазақстан	101,7
Солтүстік Қазақстан	100,0	100,0
Шығыс Қазақстан	101,9	100,0	106,4	101,7	98,8

5.16 2012 жылы орман шаруашылығы саласындағы қызметтерге (орман шаруашылығы және ағаш дайындау) өндіруші кәсіпорындар бағасының индексі
Индекс цен предприятий-производителей на услуги в области лесного хозяйства (лесоводства и лесозаготовок) в 2012 году

өткен айға пайызбен

в процентах к предыдущему месяцу

	Қаңтар Январь	Ақпан Февраль	Наурыз Март	Сәуір Апрель	Мамыр Май	Маусым Июнь
Қазақстан Республикасы	99,9	98,3	98,9	99,0	99,5	99,0
Ақмола	100,0	100,0	100,0	99,1	100,0	100,0
Алматы	100,0	97,4	98,3	98,1	99,0	98,4
Батыс Қазақстан	100,0	101,7	100,0	100,0	100,0	100,0
Жамбыл	100,0	100,0	100,0	100,0	100,0	100,0
Қарағанды	100,0	100,0	100,0	100,0	100,0	100,0
Қызылорда	100,0	100,0	100,0	100,0	100,0	100,0
Оңтүстік Қазақстан	100,0	100,0	100,0	102,3	100,0	100,0
Солтүстік Қазақстан	100,0	100,0	100,0	100,0	100,0	100,0
Шығыс Қазақстан	94,4	100,0	100,0	100,0	106,4	100,0

Жалғасы

Продолжение

	Шілде Июль	Тамыз Август	Қыркүйек Сентябрь	Қазан Октябрь	Қараша Ноябрь	Желтоқсан Декабрь
Қазақстан Республикасы	99,7	100,0	100,0	100,0	100,0	100,0
Ақмола	80,6	100,0	100,0	100,0	100,0	100,0
Алматы	100,0	100,0	100,0	100,1	100,0	100,0
Батыс Қазақстан	100,0	100,0	100,0	100,0	100,0	100,0
Жамбыл	100,0	100,0	100,0	100,0	100,0	100,0
Қарағанды	100,0	100,0	100,0	100,0	100,0	100,0
Қызылорда	100,0	100,0	100,0	100,0	100,0	100,9
Оңтүстік Қазақстан	100,0	100,0	100,0	100,0	100,0	100,0
Солтүстік Қазақстан	100,0	100,0	100,0	100,0	100,0	100,0
Шығыс Қазақстан	100,0	100,0	100,0	100,0	100,0	100,0

5.17 Қылқан жапырақ тұқымды бөренелеріне өндіруші кәсіпорындар бағасы
Цены предприятий-производителей на бревна хвойных пород

тығыз текше метріне теңгемен

в тенге за плотный кубический метр

	2008	2009	2010	2011	2012
Кезең соңына					
На конец периода					
Қазақстан Республикасы	5 978	5 520	5 662	7 478	7 571
Ақмола	3 195	3 803	5 118	10 046	9 815
Қарағанды	4 308	4 308
Қостанай	3 367	3 367	3 367	...	4 519
Павлодар	6 200
Солтүстік Қазақстан	2 308	3 388	3 760	...	5 769
Шығыс Қазақстан	7 563	7 571	6 790	5 851	6 618
Жылына орта есеппен					
В среднем за год					
Қазақстан Республикасы	5 893	5 491	5 733	7 230	7 537
Ақмола	3 174	3 683	5 116	9 383	9 830
Қарағанды	5 396	4 308
Қостанай	3 367	3 367	3 367	...	4 519
Павлодар	6 200
Солтүстік Қазақстан	2 299	3 295	3 636	...	5 769
Шығыс Қазақстан	7 433	7 619	6 965	5 864	6 505

5.18 2012 жылы қылқан жапырақ тұқымды бөренелеріне өндіруші кәсіпорындар бағасы
Цены предприятий-производителей на бревна хвойных пород в 2012 году

тығыз текше метріне теңгемен

в тенге за плотный кубический метр

	Қаңтар Январь	Ақпан Февраль	Наурыз Март	Сәуір Апрель	Мамыр Май	Маусым Июнь
Қазақстан Республикасы	7 246	7 267	7 274	7 664	7 677	7 680
Ақмола	9 082	9 082	9 100	10 244	10 269	10 269
Қарағанды	4 308	4 308	4 308	4 308	4 308	4 308
Қостанай	4 519	4 519	4 519	4 519	4 519	4 519
Павлодар	6 200	6 200	6 200	6 200	6 200	6 200
Солтүстік Қазақстан	5 769	5 769	5 769	5 769	5 769	5 769
Шығыс Қазақстан	6 410	6 469	6 471	6 463	6 477	6 484

Жалғасы

Продолжение

	Шілде Июль	Тамыз Август	Қыркүйек Сентябрь	Қазан Октябрь	Қараша Ноябрь	Желтоқсан Декабрь
Қазақстан Республикасы	7 877	7 525	7 548	7 542	7 570	7 571
Ақмола	10 839	9 815	9 815	9 815	9 815	9 815
Қарағанды	4 308	4 308	4 308	4 308	4 308	4 308
Қостанай	4 519	4 519	4 519	4 519	4 519	4 519
Павлодар	6 200	6 200	6 200	6 200	6 200	6 200
Солтүстік Қазақстан	5 769	5 769	5 769	5 769	5 769	5 769
Шығыс Қазақстан	6 487	6 487	6 551	6 536	6 613	6 618

5.19 Жапырақ тұқымды бөренелер, тропикалық тұқымдылардан
басқа өндіруші кәсіпорындар бағасы

Цены предприятий-производителей на бревна лиственных пород, кроме тропических пород

тығыз текше метріне теңгемен

в тенге за плотный кубический метр

	2008	2009	2010	2011	2012
Кезең соңына					
На конец периода					
Қазақстан Республикасы	1 655	6 811	5 827	3 528	2 748
Батыс Қазақстан	3 464	3 000
Солтүстік Қазақстан	1 823	3 427	2 650
Шығыс Қазақстан	1 485	6 811	5 827	4 162	2 669
Жылына орта есеппен					
В среднем за год					
Қазақстан Республикасы	1 655	6 606	5 811	3 554	2 735
Батыс Қазақстан	3 464	3 000
Солтүстік Қазақстан	1 823	3 393	2 650
Шығыс Қазақстан	1 485	6 606	5 811	4 502	2 652

**5.20 2012 жылы жапырақ тұқымды бөренелер, тропикалық тұқымдалардан
басқа өндіруші кәсіпорындар бағасы**
**Цены предприятий-производителей на бревна листовых пород, кроме тропических
пород в 2012 году**

тығыз текше метріне теңгемен

в тенге за плотный кубический метр

	Қаңтар Январь	Ақпан Февраль	Наурыз Март	Сәуір Апрель	Мамыр Май	Маусым Июнь
Қазақстан Республикасы	2 636	2 707	2 748	2 748	2 748	2 748
Батыс Қазақстан	3 000	3 000	3 000	3 000	3 000	3 000
Солтүстік Қазақстан	2 650	2 650	2 650	2 650	2 650	2 650
Шығыс Қазақстан	2 519	2 614	2 669	2 669	2 669	2 669

Жалғасы

Продолжение

	Шілде Июль	Тамыз Август	Қыркүйек Сентябрь	Қазан Октябрь	Қараша Ноябрь	Желтоқсан Декабрь
Қазақстан Республикасы	2 748	2 748	2 748	2 748	2 748	2 748
Батыс Қазақстан	3 000	3 000	3 000	3 000	3 000	3 000
Солтүстік Қазақстан	2 650	2 650	2 650	2 650	2 650	2 650
Шығыс Қазақстан	2 669	2 669	2 669	2 669	2 669	2 669

5.21 Ағаш отынына өндіруші кәсіпорындар бағасы
Цены предприятий-производителей на топливо древесное

тығыз текше метріне теңгемен

в тенге за плотный кубический метр

	2008	2009	2010	2011	2012
Кезең соңына На конец периода					
Қазақстан Республикасы	1 891	1 873	1 881	1 327	1 492
Ақмола	825	1 025	1 223	1 686	1 541
Ақтөбе	407	459
Алматы	611	1 276
Батыс Қазақстан	304	579
Жамбыл	2 123
Қарағанды	3 325	4 277
Қостанай	1 434	1 232	1 297	1 272	1 489
Оңтүстік Қазақстан	1 235	1 552	1 616	1 465	1 586
Павлодар	1 100	1 485
Солтүстік Қазақстан	2 128	1 894	1 918	1 882	1 380
Шығыс Қазақстан	2 607	3 057	2 665	2 676	3 411
Жылына орта есеппен В среднем за год					
Қазақстан Республикасы	1 790	1 901	1 843	1 258	1 472
Ақмола	823	994	1 205	1 534	1 527
Ақтөбе	433	453
Алматы	611	1 257
Батыс Қазақстан	304	579
Жамбыл	2 123
Қарағанды	2 664	3 823
Қостанай	1 415	1 206	1 288	1 258	1 479
Оңтүстік Қазақстан	1 235	1 265	1 572	1 458	1 549
Павлодар	1 081	1 478
Солтүстік Қазақстан	1 970	1 938	1 878	1 841	1 380
Шығыс Қазақстан	2 550	3 041	2 605	2 513	3 252

5.22 2012 жылы ағаш отынына өндіруші кәсіпорындар бағасы
Цены предприятий-производителей на топливо древесное в 2012 году

тығыз текше метріне теңгемен

в тенге за плотный кубический метр

	Қаңтар Январь	Ақпан Февраль	Наурыз Март	Сәуір Апрель	Мамыр Май	Маусым Июнь
Қазақстан Республикасы	1 377	1 464	1 463	1 467	1 475	1 496
Ақмола	1 499	1 513	1 492	1 486	1 517	1 601
Ақтөбе	417	417	417	417	417	482
Алматы	1 055	1 276	1 276	1 276	1 276	1 276
Батыс Қазақстан	579	579	579	579	579	579
Жамбыл	2 123	2 123	2 123	2 123	2 123	2 123
Қарағанды	3 633	3 633	3 633	3 633	3 633	3 633
Қостанай	1 443	1 443	1 470	1 485	1 485	1 485
Оңтүстік Қазақстан	1 375	1 518	1 518	1 518	1 554	1 586
Павлодар	1 456	1 456	1 456	1 485	1 485	1 485
Солтүстік Қазақстан	1 380	1 380	1 380	1 380	1 380	1 380
Шығыс Қазақстан	2 762	2 804	3 302	3 283	3 297	3 297

Жалғасы

Продолжение

	Шілде Июль	Тамыз Август	Қыркүйек Сентябрь	Қазан Октябрь	Қараша Ноябрь	Желтоқсан Декабрь
Қазақстан Республикасы	1 474	1 482	1 490	1 490	1 492	1 492
Ақмола	1 511	1 541	1 541	1 541	1 541	1 541
Ақтөбе	482	482	482	482	482	459
Алматы	1 276	1 276	1 276	1 276	1 276	1 276
Батыс Қазақстан	579	579	579	579	579	579
Жамбыл	2 123	2 123	2 123	2 123	2 123	2 123
Қарағанды	3 633	3 633	4 135	4 122	4 277	4 277
Қостанай	1 489	1 489	1 489	1 489	1 489	1 489
Оңтүстік Қазақстан	1 586	1 586	1 586	1 586	1 586	1 586
Павлодар	1 485	1 485	1 485	1 485	1 485	1 485
Солтүстік Қазақстан	1 380	1 380	1 380	1 380	1 380	1 380
Шығыс Қазақстан	3 309	3 382	3 387	3 386	3 410	3 411

5.23 Ағаш және бұта тұқымдылардың екпелері мен көшеттерін өсіру бойынша
қызметтерге өндіруші кәсіпорындар бағасы

Цены предприятий-производителей на услуги по выращиванию сеянцев и саженцев древесных и кустарниковых пород

данасына теңгемен

в тенге за штуку

	2008	2009	2010	2011	2012
	Кезең соңына На конец периода				
Қазақстан Республикасы	8 486	6 544	6 455	2 007	2 913
Ақмола	2 972	2 989
Ақтөбе	930	599
Алматы	3 648	3 613
Батыс Қазақстан	2 636	2 628
Қостанай	...	200	200	926	675
Оңтүстік Қазақстан	...	1 879	1 161	1 197	1 419
Солтүстік Қазақстан	10 557	10 442	10 321	4 114	11 467
Шығыс Қазақстан	2 758	2 743	2 825	2 590	2 332

Жалғасы

Продолжение

	2008	2009	2010	2011	2012
Жылына орта есеппен В среднем за год					
Қазақстан Республикасы	6 774	6 520	6 448	2 064	2 921
Ақмола	2 969	2 992
Ақтөбе	932	581
Алматы	3 615	3 615
Батыс Қазақстан	2 636	2 628
Қостанай	...	200	200	926	675
Оңтүстік Қазақстан	...	1 588	1 102	1 196	1 363
Солтүстік Қазақстан	8 373	10 442	10 322	4 114	11 348
Шығыс Қазақстан	2 711	2 799	2 825	2 641	2 323

**5.24 2012 жылы ағаш және бұта тұқымдылардың екпелері мен көшеттерін өсіру орман бойынша
қызметтерге өндіруші кәсіпорындар бағасы**

**Цены предприятий-производителей на услуги по выращиванию семян и саженцев древесных и
кустарниковых пород в 2012 году**

данасына теңгемен

в тенге за штуку

	Қаңтар Январь	Ақпан Февраль	Наурыз Март	Сәуір Апрель	Мамыр Май	Маусым Июнь
Қазақстан Республикасы	2 660	2 932	2 932	2 939	2 944	2 948
Ақмола	2 996	2 996	2 996	2 996	2 994	2 989
Ақтөбе	574	574	574	574	574	578
Алматы	3 615	3 615	3 615	3 615	3 615	3 615
Батыс Қазақстан	2 628	2 628	2 628	2 628	2 628	2 628
Қарағанды	472	472	472	472	472	472
Оңтүстік Қазақстан	1 252	1 252	1 252	1 298	1 362	1 419
Солтүстік Қазақстан	10 014	11 469	11 469	11 469	11 469	11 469
Шығыс Қазақстан	2 267	2 267	2 267	2 377	2 377	2 332

Жалғасы

Продолжение

	Шілде Июль	Тамыз Август	Қыркүйек Сентябрь	Қазан Октябрь	Қараша Ноябрь	Желтоқсан Декабрь
Қазақстан Республикасы	2 962	2 957	2 957	2 957	2 957	2 913
Ақмола	2 989	2 989	2 989	2 989	2 989	2 989
Ақтөбе	578	583	583	583	596	599
Алматы	3 615	3 615	3 615	3 615	3 615	3 613
Батыс Қазақстан	2 628	2 628	2 628	2 628	2 628	2 628
Қостанай	675	675	675	675	675	675
Оңтүстік Қазақстан	1 419	1 419	1 419	1 419	1 419	1 419
Солтүстік Қазақстан	11 469	11 469	11 469	11 469	11 469	11 469
Шығыс Қазақстан	2 332	2 332	2 332	2 332	2 332	2 332

5.25 Көбінесе орман шегінде сүйретіп тасу жұмыстарымен бірге бөренелерді тасымалдау бойынша қызметтерге өндіруші кәсіпорындар бағасы

Цены предприятий-производителей на услуги по транспортированию бревен в сочетании с работами трелевочными, преимущественно в пределах леса

тығыз текше метріне теңгемен

в тенге за плотный кубический метр

	2008	2009	2010	2011	2012
Жоғарғы қоймаға дейін тасымалдау					
Транспортировка до верхнего склада					
Кезең соңына					
На конец периода					
Қазақстан Республикасы	259	1 172	650	215	216
Ақмола	212	215
Алматы	244	255
Қарағанды	234	234
Шығыс Қазақстан	259	1 172	650
Жылына орта есеппен					
В среднем за год					
Қазақстан Республикасы	259	1 172	650	180	233
Ақмола	175	232
Алматы	244	255
Қарағанды	190	234
Шығыс Қазақстан	259	1 172	650
Жоғарғы қоймадан төменгі қоймаға дейін тасымалдау					
Транспортировка от верхнего склада до нижнего					
Кезең соңына					
На конец периода					
Қазақстан Республикасы	2 283	2 032	2 588	1 496	2 644
Ақмола	119	169
Алматы	454	...
Қарағанды	451	388
Шығыс Қазақстан	2 283	2 032	2 588	4 002	2 825
Жылына орта есеппен					
В среднем за год					
Қазақстан Республикасы	2 283	2 032	2 567	1 389	2 592
Ақмола	117	169
Алматы	454	...
Қарағанды	428	451
Шығыс Қазақстан	2 283	2 032	2 567	3 692	2 768

5.26 2012 жылы көбінесе орман шегінде сүйретіп тасу жұмыстарымен бірге бөренелерді тасымалдау бойынша қызметтерге өндіруші кәсіпорындар бағасы

Цены предприятий-производителей на услуги по транспортированию бревен в сочетании с работами трелевочными, преимущественно в пределах леса в 2012 году

тығыз текше метріне теңгемен

в тенге за плотный кубический метр

	Қаңтар Январь	Ақпан Февраль	Наурыз Март	Сәуір Апрель	Мамыр Май	Маусым Июнь
Жоғарғы қоймаға дейін тасымалдау						
Транспортировка до верхнего склада						
Қазақстан Республикасы	266	266	266	231	231	231
Ақмола	268	268	268	231	231	231
Алматы	253	255	255	255	255	255
Қарағанды	234	234	234	234	234	234

Жалғасы

Продолжение

	Қаңтар Январь	Ақпан Февраль	Наурыз Март	Сәуір Апрель	Мамыр Май	Маусым Июнь
Жоғарғы қоймадан төменгі қоймаға дейін тасымалдау						
Транспортировка от верхнего склада до нижнего						
Қазақстан Республикасы	2 486	2 486	2 486	2 486	2 645	2 645
Ақмола	169	169	169	169	169	169
Қарағанды	482	482	482	482	482	482
Шығыс Қазақстан	2 654	2 654	2 654	2 654	2 825	2 825

Жалғасы

Продолжение

	Шілде Июль	Тамыз Август	Қыркүйек Сентябрь	Қазан Октябрь	Қараша Ноябрь	Желтоқсан Декабрь
Жоғарғы қоймаға дейін тасымалдау						
Транспортировка до верхнего склада						
Қазақстан Республикасы	216	216	216	216	216	216
Ақмола	215	215	215	215	215	215
Алматы	255	255	255	255	255	255
Қарағанды	234	234	234	234	234	234
Жоғарғы қоймадан төменгі қоймаға дейін тасымалдау						
Транспортировка от верхнего склада до нижнего						
Қазақстан Республикасы	2 645	2 645	2 644	2 644	2 644	2 644
Ақмола	169	169	169	169	169	169
Қарағанды	482	482	388	388	388	388
Шығыс Қазақстан	2 825	2 825	2 825	2 825	2 825	2 825

6. Балық аулау және акваөсіру өнімі мен қызметтері бағасының деңгейі мен серпіні Уровень и динамика цен на продукцию и услуги рыболовства и аквакультуры

6.1 Балық аулау және акваөсіру өнімі мен қызметтері бағасының индексі Индекс цен на продукцию и услуги рыболовства и аквакультуры

пайызбен	в процентах		
	2010	2011	2012
Кезең соңына, өткен жылғы желтоқсанға На конец периода, к декабрю предыдущего года			
Қазақстан Республикасы	110,1	104,1	104,3
Ақмола	109,1	106,0	106,5
Ақтөбе	111,8	104,4	104,6
Алматы	115,6	95,5	99,2
Атырау	103,9	107,6	109,9
Батыс Қазақстан	120,5	100,0	100,0
Жамбыл	113,1	121,9	98,1
Қарағанды	113,8	102,0	90,0
Қостанай	102,9	111,7	101,8
Қызылорда	103,1	102,7	93,0
Маңғыстау	112,9	113,2	115,2
Оңтүстік Қазақстан	157,8	148,6	107,9
Павлодар	110,9	115,1	102,3
Солтүстік Қазақстан	125,7	107,4	130,1
Шығыс Қазақстан	106,0	102,7	93,4

<i>Жалғасы</i>	<i>Продолжение</i>	
	2011	2012
Өткен жылға К предыдущему году		
Қазақстан Республикасы	105,8	102,9
Ақмола	111,9	105,5
Ақтөбе	110,0	100,1
Алматы	105,0	93,6
Атырау	103,7	109,6
Батыс Қазақстан	106,3	100,0
Жамбыл	116,0	115,9
Қарағанды	106,0	93,0
Қостанай	106,3	107,1
Қызылорда	102,6	98,4
Маңғыстау	106,4	110,6
Оңтүстік Қазақстан	158,8	122,9
Павлодар	116,3	107,7
Солтүстік Қазақстан	118,6	118,1
Шығыс Қазақстан	101,9	97,5

2012 жылы балық аулау және акваөсіру өнімі мен қызметтері бағасының индексі Индекс цен на продукцию и услуги рыболовства и аквакультуры в 2012 году

кезең соңына, өткен жылғы желтоқсанға пайызбен

на конец периода, в процентах к декабрю предыдущего года

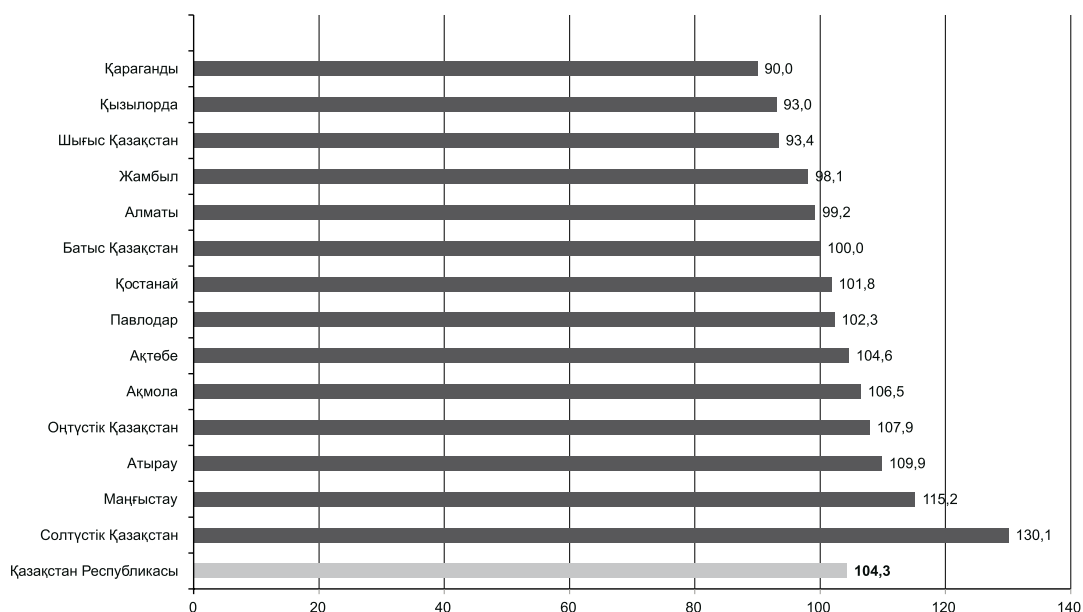

6.2 2012 жылы балық аулау және акваөсіру өнімі мен қызметтері бағасының индексі Индекс цен на продукцию и услуги рыболовства и аквакультуры в 2012 году

өткен айға пайызбен

в процентах к предыдущему месяцу

	Қаңтар Январь	Ақпан Февраль	Наурыз Март	Сәуір Апрель	Мамыр Май	Маусым Июнь
Қазақстан Республикасы	99,7	100,2	99,5	99,3	101,5	101,2
Ақмола	100,5	100,0	100,1	102,2	101,0	100,0
Ақтөбе	100,0	100,0	100,0	100,0	100,0	100,6
Алматы	99,4	100,4	98,8	98,6	99,2	101,0
Атырау	100,0	100,1	100,0	99,2	103,7	101,9
Батыс Қазақстан	100,0	100,0	100,0	100,0	100,0	100,0
Жамбыл	100,5	100,0	100,0	100,0	100,0	100,0
Қарағанды	100,1	102,5	98,7	102,6	99,9	95,7
Қостанай	99,7	100,0	100,0	100,0	101,1	101,0
Қызылорда	100,6	100,6	100,6	100,6	100,3	100,0
Маңғыстау	100,0	100,0	100,0	100,0	100,0	100,8
Оңтүстік Қазақстан	100,0	100,1	100,6	96,7	100,0	100,0
Павлодар	100,0	100,0	100,0	100,0	100,5	105,7
Солтүстік Қазақстан	103,3	100,7	101,7	99,8	103,0	102,6
Шығыс Қазақстан	97,2	99,4	98,8	101,0	100,0	100,0

Жалғасы	Продолжение					
	Шілде Июль	Тамыз Август	Қыркүйек Сентябрь	Қазан Октябрь	Қараша Ноябрь	Желтоқсан Декабрь
Қазақстан Республикасы	99,9	99,3	100,5	100,5	100,8	102,0
Ақмола	100,2	100,0	100,3	102,1	100,0	100,0
Ақтөбе	98,7	101,0	100,0	103,2	101,1	100,0
Алматы	98,2	98,1	101,3	101,7	100,4	102,1
Атырау	100,3	100,0	99,9	100,3	101,2	103,0
Батыс Қазақстан	100,0	100,0	100,0	100,0	100,0	100,0
Жамбыл	102,6	100,0	100,0	100,0	100,0	100,0
Қарағанды	100,0	92,4	98,2	100,0	99,5	100,1
Қостанай	100,0	100,0	100,0	100,0	100,0	100,0
Қызылорда	90,6	100,0	100,0	100,0	100,0	100,0
Маңғыстау	102,8	103,2	102,0	101,5	102,1	102,3
Оңтүстік Қазақстан	104,6	100,0	100,9	100,0	104,8	100,2
Павлодар	112,2	86,0	99,5	99,9	100,2	100,2
Солтүстік Қазақстан	102,2	104,9	102,0	102,5	102,4	101,7
Шығыс Қазақстан	98,4	99,7	100,0	97,5	100,9	100,3

6.3 Жаңа ауланған немесе салқындатылған балық бағасының индексі Индекс цен на рыбу свежую или охлажденную

пайызбен	в процентах		
	2010	2011	2012
Кезең соңына, өткен жылғы желтоқсанға			
На конец периода, к декабрю предыдущего года			
Қазақстан Республикасы	109,2	104,3	104,4
Ақмола	109,1	105,6	106,7
Ақтөбе	123,7	116,2	108,0
Алматы	115,8	95,0	99,1
Атырау	103,9	107,6	109,8
Батыс Қазақстан	120,5	100,0	100,0
Жамбыл	115,4	124,0	97,8
Қарағанды	89,8	106,4	88,7
Қостанай	102,9	111,7	101,3
Қызылорда	103,1	102,7	93,0
Маңғыстау	112,9	113,2	115,5
Оңтүстік Қазақстан	157,8	148,6	108,4
Павлодар	100,0	101,4	113,9
Солтүстік Қазақстан	95,0	110,1	134,8
Шығыс Қазақстан	106,0	102,8	93,3

Жалғасы	Продолжение	
	2011	2012
Өткен жылға		
К предыдущему году		
Қазақстан Республикасы	105,6	103,0
Ақмола	111,7	105,4
Ақтөбе	125,8	102,5
Алматы	104,9	93,3
Атырау	103,7	109,6
Батыс Қазақстан	106,3	100,0
Жамбыл	118,5	117,3
Қарағанды	100,9	93,9
Қостанай	106,3	106,8
Қызылорда	102,7	98,4

Жалғасы	Продолжение		
	2010	2011	2012
Маңғыстау		106,4	110,7
Оңтүстік Қазақстан		158,8	123,0
Павлодар		101,3	109,9
Солтүстік Қазақстан		103,0	124,8
Шығыс Қазақстан		101,9	97,4

2012 жылы жаңа ауланған немесе салқындатылған балық бағасының өзгеру
Изменение цен на рыбу свежую или охлажденную в 2012 году

өткен жылғы желтоқсанға пайызбен, өсуі+, төмендеуі-

в процентах к декабрю предыдущего года, прирост+, снижение-

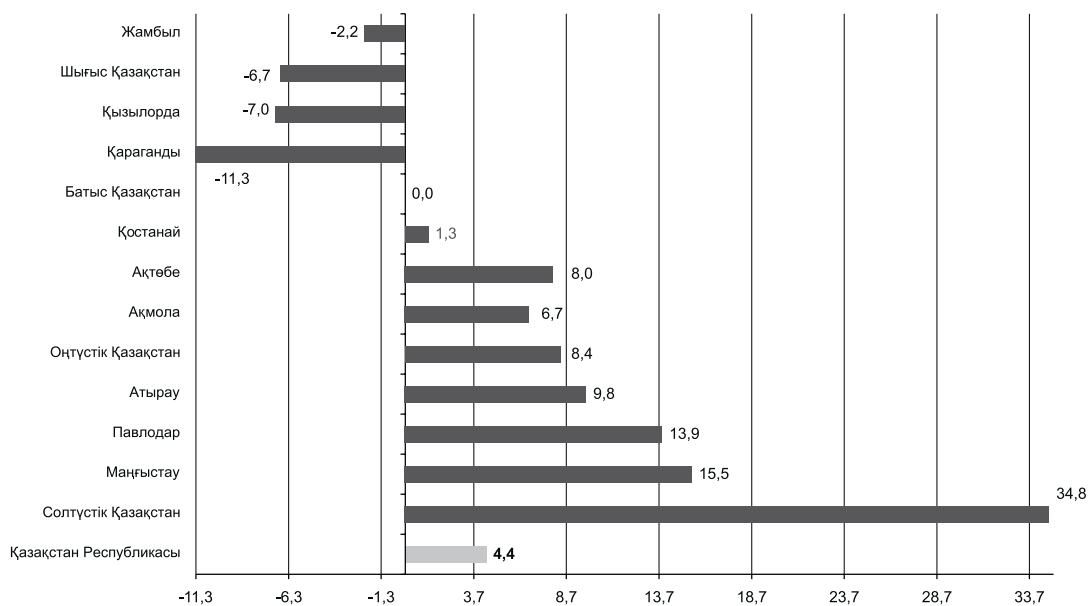

6.4 2012 жылы жаңа ауланған немесе салқындалатын балық бағасының индексі
Индекс цен на рыбу свежую или охлажденную в 2012 году

өткен айға пайызбен

в процентах к предыдущему месяцу

	Қаңтар Январь	Ақпан Февраль	Наурыз Март	Сәуір Апрель	Мамыр Май	Маусым Июнь
Қазақстан Республикасы	99,7	100,2	99,5	99,3	101,5	101,3
Ақмола	100,5	100,0	100,1	102,2	101,0	100,0
Ақтөбе	100,0	100,0	100,0	100,0	100,0	100,9
Алматы	99,4	100,4	98,8	98,6	99,2	101,0
Атырау	100,0	100,1	100,0	99,2	103,7	101,9
Батыс Қазақстан	100,0	100,0	100,0	100,0	100,0	100,0
Жамбыл	100,6	100,0	100,0	100,0	100,0	100,0
Қарағанды	100,1	102,7	98,6	102,9	99,9	95,4
Қостанай	99,7	100,0	100,0	100,0	100,8	100,7
Қызылорда	100,6	100,6	100,6	100,6	100,3	100,0
Маңғыстау	100,0	100,0	100,0	100,0	100,0	100,8
Оңтүстік Қазақстан	100,0	100,1	100,6	96,5	100,0	100,0
Павлодар	100,0	100,0	100,0	100,0	100,3	112,7
Солтүстік Қазақстан	103,8	100,7	102,0	100,6	104,2	103,6
Шығыс Қазақстан	97,2	99,4	98,6	101,1	100,0	100,0

*Жалғасы**Продолжение*

	Шілде Июль	Тамыз Август	Қыркүйек Сентябрь	Қазан Октябрь	Қараша Ноябрь	Желтоқсан Декабрь
Қазақстан Республикасы	99,8	99,3	100,5	100,5	100,8	102,0
Ақмола	100,2	100,0	100,3	102,1	100,0	100,0
Ақтөбе	98,2	101,5	100,0	105,6	101,7	100,0
Алматы	98,2	98,1	101,3	101,8	100,4	102,2
Атырау	100,3	100,0	99,9	100,3	101,2	103,0
Батыс Қазақстан	100,0	100,0	100,0	100,0	100,0	100,0
Жамбыл	103,0	100,0	100,0	100,0	100,0	100,0
Қарағанды	100,0	91,4	98,0	100,0	99,5	100,1
Қостанай	100,0	100,0	100,0	100,0	100,0	100,0
Қызылорда	90,5	100,0	100,0	100,0	100,0	100,0
Маңғыстау	102,8	103,2	102,0	101,5	102,0	102,3
Оңтүстік Қазақстан	104,9	100,0	100,9	100,0	105,1	100,2
Павлодар	119,1	84,6	100,0	100,0	100,0	100,0
Солтүстік Қазақстан	101,9	105,1	102,3	102,4	102,2	101,4
Шығыс Қазақстан	98,4	99,7	100,1	97,5	100,9	100,3

6.5 Теңіз балығы бағасының индексі
Индекс цен на рыбу морскую

пайызбен

в процентах

	2010	2011	2012
Кезең соңына, өткен жылғы желтоқсанға На конец периода, к декабрю предыдущего года			
Қазақстан Республикасы	116,2	106,7	102,1
Атырау	100,0	102,2	101,0
Қызылорда	101,9	100,0	100,0
Маңғыстау	130,5	110,8	103,2

Жалғасы	Продолжение	
	2011	2012
	Өткен жылға К предыдущему году	
Қазақстан Республикасы	109,2	104,0
Атырау	100,6	102,8
Қызылорда	101,6	100,0
Маңғыстау	116,3	105,3

6.6 2012 жылы теңіз балығы бағасының индексі Индекс цен на рыбу морскую в 2012 году

өткен айға пайызбен	в процентах к предыдущему месяцу					
	Қаңтар Январь	Ақпан Февраль	Наурыз Март	Сәуір Апрель	Мамыр Май	Маусым Июнь
Қазақстан Республикасы	100,0	100,0	100,0	100,0	101,1	100,0
Атырау	100,0	100,0	100,0	100,0	102,6	100,0
Қызылорда	100,0	100,0	100,0	100,0	100,0	100,0
Маңғыстау	100,0	100,0	100,0	100,0	100,0	100,0

Жалғасы	Продолжение					
	Шілде Июль	Тамыз Август	Қыркүйек Сентябрь	Қазан Октябрь	Қараша Ноябрь	Желтоқсан Декабрь
Қазақстан Республикасы	100,7	100,6	99,4	100,2	99,7	100,4
Атырау	100,0	100,0	98,6	100,3	98,7	100,9
Қызылорда	100,0	100,0	100,0	100,0	100,0	100,0
Маңғыстау	101,4	101,1	100,0	100,0	100,6	100,0

6.7 Тұщы су балығы бағасының индексі Индекс цен на рыбу пресноводную

пайызбен	в процентах		
	2010	2011	2012
	Кезең соңына, өткен жылғы желтоқсанға На конец периода, к декабрю предыдущего года		
Қазақстан Республикасы	109,0	104,3	104,5
Ақмола	109,1	105,6	106,7
Ақтөбе	123,7	116,2	108,0
Алматы	115,8	95,0	99,1
Атырау	104,0	107,8	110,1
Батыс Қазақстан	120,5	100,0	100,0
Жамбыл	115,4	124,0	97,8
Қарағанды	89,8	106,4	88,7
Қостанай	102,9	111,7	101,3
Қызылорда	103,1	102,8	92,7
Маңғыстау	97,7	115,3	126,2
Оңтүстік Қазақстан	157,8	148,6	108,4
Павлодар	100,0	101,4	113,9
Солтүстік Қазақстан	95,0	110,1	134,8
Шығыс Қазақстан	106,0	102,8	93,3

Жалғасы

Продолжение

	2011	2012
Өткен жылға К предыдущему году		
Қазақстан Республикасы	105,5	102,9
Ақмола	111,7	105,4
Ақтөбе	125,8	102,5
Алматы	104,9	93,3
Атырау	103,7	109,8
Батыс Қазақстан	106,3	100,0
Жамбыл	118,5	117,3
Қарағанды	100,9	93,9
Қостанай	106,3	106,8
Қызылорда	102,7	98,3
Маңғыстау	96,8	115,4
Оңтүстік Қазақстан	158,8	123,0
Павлодар	101,3	109,9
Солтүстік Қазақстан	103,0	124,8
Шығыс Қазақстан	101,9	97,4

6.8 2012 жылы тұщы су балығы бағасының индексі Индекс цен на рыбу пресноводную в 2012 году

өткен айға пайызбен

в процентах к предыдущему месяцу

	Қаңтар Январь	Ақпан Февраль	Наурыз Март	Сәуір Апрель	Мамыр Май	Маусым Июнь
Қазақстан Республикасы	99,6	100,2	99,5	99,3	101,5	101,3
Ақмола	100,5	100,0	100,1	102,2	101,0	100,0
Ақтөбе	100,0	100,0	100,0	100,0	100,0	100,9
Алматы	99,4	100,4	98,8	98,6	99,2	101,0
Атырау	100,0	100,1	100,0	99,1	103,7	102,0
Батыс Қазақстан	100,0	100,0	100,0	100,0	100,0	100,0
Жамбыл	100,6	100,0	100,0	100,0	100,0	100,0
Қарағанды	100,1	102,7	98,6	102,9	99,9	95,4
Қостанай	99,7	100,0	100,0	100,0	100,8	100,7
Қызылорда	100,6	100,7	100,6	100,6	100,3	100,0
Маңғыстау	100,0	100,0	100,0	100,0	100,0	101,5
Оңтүстік Қазақстан	100,0	100,1	100,6	96,5	100,0	100,0
Павлодар	100,0	100,0	100,0	100,0	100,3	112,7
Солтүстік Қазақстан	103,8	100,7	102,0	100,6	104,2	103,6
Шығыс Қазақстан	97,2	99,4	98,6	101,1	100,0	100,0

Жалғасы

Продолжение

	Шілде Июль	Тамыз Август	Қыркүйек Сентябрь	Қазан Октябрь	Қараша Ноябрь	Желтоқсан Декабрь
Қазақстан Республикасы	99,8	99,2	100,5	100,5	100,9	102,1
Ақмола	100,2	100,0	100,3	102,1	100,0	100,0
Ақтөбе	98,2	101,5	100,0	105,6	101,7	100,0
Алматы	98,2	98,1	101,3	101,8	100,4	102,2

Жалғасы	Продолжение					
	Шілде Июль	Тамыз Август	Қыркүйек Сентябрь	Қазан Октябрь	Қараша Ноябрь	Желтоқсан Декабрь
Атырау	100,3	100,0	100,0	100,3	101,3	103,1
Батыс Қазақстан	100,0	100,0	100,0	100,0	100,0	100,0
Жамбыл	103,0	100,0	100,0	100,0	100,0	100,0
Қарағанды	100,0	91,4	98,0	100,0	99,5	100,1
Қостанай	100,0	100,0	100,0	100,0	100,0	100,0
Қызылорда	90,2	100,0	100,0	100,0	100,0	100,0
Маңғыстау	104,0	104,9	103,5	102,6	103,1	104,0
Оңтүстік Қазақстан	104,9	100,0	100,9	100,0	105,1	100,2
Павлодар	119,1	84,6	100,0	100,0	100,0	100,0
Солтүстік Қазақстан	101,9	105,1	102,3	102,4	102,2	101,4
Шығыс Қазақстан	98,4	99,7	100,1	97,5	100,9	100,3

6.9 Балық аулау және акваөсіру қызметтері бағасының индексі Индекс цен на услуги рыболовства и аквакультуры

пайызбен	в процентах		
	2010	2011	2012
Кезең соңына, өткен жылғы желтоқсанға На конец периода, к декабрю предыдущего года			
Қазақстан Республикасы	152,6	93,2	101,3
Ақмола	...	120,3	100,2
Ақтөбе	97,5	78,2	97,2
Алматы	107,2	107,7	103,5
Атырау	118,1	95,2	139,0
Батыс Қазақстан	...	100,0	100,0
Жамбыл	100,0	108,2	100,0
Қарағанды	314,0	56,0	103,2
Қостанай	147,1
Қызылорда	...	100,0	100,0
Маңғыстау	...	104,7	39,9
Оңтүстік Қазақстан	100,0
Павлодар	116,8	134,6	77,6
Солтүстік Қазақстан	225,9	99,0	101,6
Шығыс Қазақстан	...	78,0	110,3

Жалғасы	Продолжение	
	2011	2012
Өткен жылға К предыдущему году		
Қазақстан Республикасы	111,2	97,6
Ақмола	...	109,4
Ақтөбе	81,4	93,3
Алматы	107,3	103,5
Атырау	102,8	120,5
Батыс Қазақстан	...	100,0
Жамбыл	101,2	106,9

Жалғасы

Продолжение

	2011	2012
Қарағанды	91,5	76,5
Қызылорда	...	100,0
Маңғыстау	...	88,0
Павлодар	133,0	97,4
Солтүстік Қазақстан	150,4	89,0
Шығыс Қазақстан	...	88,8

2012 жылы балық аулау және акваөсіру қызметтері бағасының индексі Индекс цен на услуги рыболовства и аквакультуры в 2012 году

кезең соңына, өткен жылғы желтоқсанға пайызбен

на конец периода, в процентах к декабрю предыдущего года

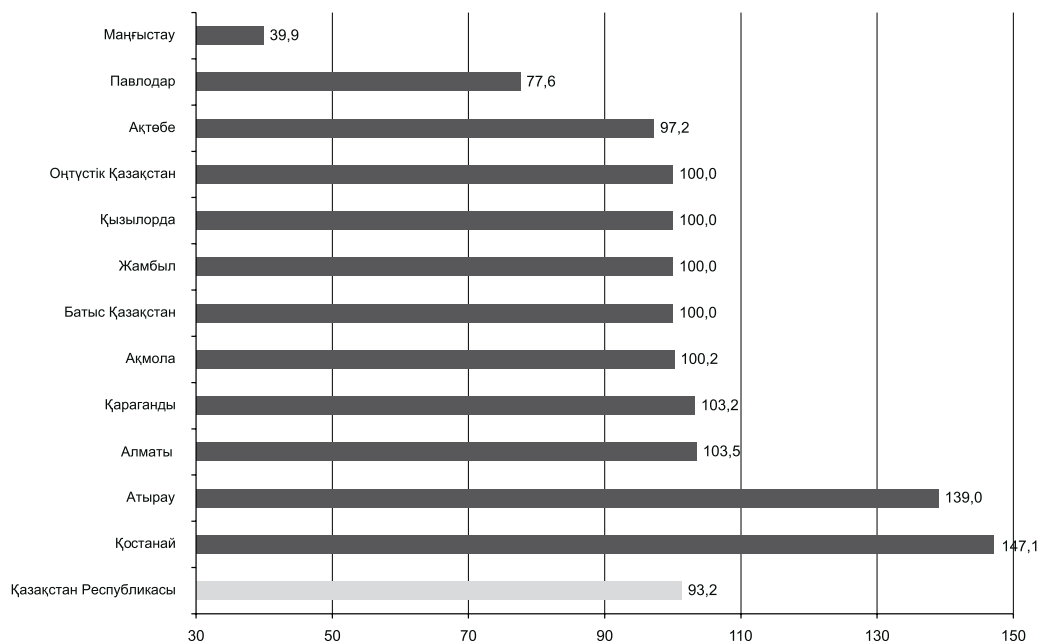

6.10 2012 жылы балық аулау және акваөсіру қызметтері бағасының индексі Индекс цен на услуги рыболовства и аквакультуры в 2012 году

өткен айға пайызбен

в процентах к предыдущему месяцу

	Қаңтар Январь	Ақпан Февраль	Наурыз Март	Сәуір Апрель	Мамыр Май	Маусым Июнь
Қазақстан Республикасы	100,0	100,0	100,5	99,6	100,6	101,0
Ақмола	100,0	100,0	100,2	100,0	100,0	100,0
Ақтөбе	100,0	100,0	100,0	100,0	100,0	100,0
Алматы	100,0	100,0	100,2	99,9	100,0	100,1
Атырау	100,0	100,0	100,0	100,5	114,1	121,3
Батыс Қазақстан	100,0	100,0	100,0	100,0	100,0	100,0

	Продолжение					
	Қаңтар Январь	Ақпан Февраль	Наурыз Март	Сәуір Апрель	Мамыр Май	Маусым Июнь
Жамбыл	100,0	100,0	100,0	100,0	100,0	100,0
Қарағанды	100,0	100,0	100,0	100,0	100,0	100,0
Қостанай	100,0	100,0	100,0	100,0	123,5	119,1
Қызылорда	100,0	100,0	100,0	100,0	100,0	100,0
Маңғыстау	100,0	100,0	100,0	100,0	100,0	100,0
Оңтүстік Қазақстан	100,0	100,0	100,0	100,0	100,0	100,0
Павлодар	100,0	100,0	100,0	100,0	100,9	90,8
Солтүстік Қазақстан	100,2	100,7	100,0	94,1	95,1	94,7
Шығыс Қазақстан	100,0	100,0	116,2	94,8	101,4	95,0

	Продолжение					
	Шілде Июль	Тамыз Август	Қыркүйек Сентябрь	Қазан Октябрь	Қараша Ноябрь	Желтоқсан Декабрь
Қазақстан Республикасы	100,4	99,5	99,7	99,0	100,5	100,6
Ақмола	100,0	100,0	100,0	100,0	100,0	100,0
Ақтөбе	99,8	100,0	99,9	97,8	99,6	100,0
Алматы	100,9	99,8	100,0	100,1	101,2	101,3
Атырау	100,0	100,0	100,0	100,0	100,0	100,0
Батыс Қазақстан	100,0	100,0	100,0	100,0	100,0	100,0
Жамбыл	100,0	100,0	100,0	100,0	100,0	100,0
Қарағанды	100,3	102,9	100,0	100,0	100,0	100,0
Қостанай	100,0	100,0	100,0	100,0	100,0	100,0
Қызылорда	100,0	100,0	100,0	100,0	100,0	100,0
Маңғыстау	103,5	103,4	100,8	109,5	109,5	100,0
Оңтүстік Қазақстан	100,0	100,0	100,0	100,0	100,0	100,0
Павлодар	94,2	90,8	97,9	99,6	100,9	100,6
Солтүстік Қазақстан	104,0	103,1	100,0	103,0	103,5	104,0
Шығыс Қазақстан	98,5	103,6	96,3	95,8	103,7	106,4

6.11 Балық аулау қызметтері бағасының индексі Индекс цен на услуги рыболовства

пайызбен	в процентах		
	2010	2011	2012
	Кезең соңына, өткен жылғы желтоқсанға На конец периода, к декабрю предыдущего года		
Қазақстан Республикасы	104,1	91,7	103,8
Ақмола	...	144,6	100,0
Ақтөбе	100,0	73,7	98,9
Алматы	107,2	103,9	100,5
Атырау	118,1	87,2	106,5
Батыс Қазақстан	...	100,0	100,0
Жамбыл	100,0	103,1	100,0
Қарағанды	100,0	100,0	100,0
Қостанай	147,1
Қызылорда	...	100,0	100,0

Жалғасы		Продолжение		
	2010	2011	2012	
Маңғыстау	...	104,7		39,9
Оңтүстік Қазақстан		100,0
Павлодар	...	158,5		130,5
Солтүстік Қазақстан	100,0	100,7		112,4
Шығыс Қазақстан	...	78,0		160,9

Жалғасы		Продолжение	
	2011	2012	
Өткен жылға К предыдущему году			
Қазақстан Республикасы	94,8		100,6
Ақмола	...		118,2
Ақтөбе	80,4		91,4
Алматы	105,0		101,5
Атырау	98,8		96,6
Батыс Қазақстан	...		100,0
Жамбыл	100,3		102,9
Қарағанды	100,0		100,0
Қызылорда	...		100,0
Маңғыстау	...		88,0
Павлодар	...		138,1
Солтүстік Қазақстан	100,2		109,0
Шығыс Қазақстан	...		114,6

6.12 2012 жылы балық аулау қызметтері бағасының индексі Индекс цен на услуги рыболовства в 2012 году

өткен айға пайызбен

в процентах к предыдущему месяцу

	Қаңтар Январь	Ақпан Февраль	Наурыз Март	Сәуір Апрель	Мамыр Май	Маусым Июнь
Қазақстан Республикасы	100,1	100,0	101,6	99,4	101,6	102,0
Ақмола	100,0	100,0	100,0	100,0	100,0	100,0
Ақтөбе	100,0	100,0	100,0	100,0	100,0	100,1
Алматы	100,0	100,0	100,4	99,8	100,0	100,2
Атырау	100,0	100,0	100,0	100,8	105,6	100,0
Батыс Қазақстан	100,0	100,0	100,0	100,0	100,0	100,0
Жамбыл	100,0	100,0	100,0	100,0	100,0	100,0
Қарағанды	100,0	100,0	100,0	100,0	100,0	100,0
Қостанай	100,0	100,0	100,0	100,0	123,5	119,1
Қызылорда	100,0	100,0	100,0	100,0	100,0	100,0
Маңғыстау	100,0	100,0	100,0	100,0	100,0	100,0
Оңтүстік Қазақстан	100,0	100,0	100,0	100,0	100,0	100,0
Павлодар	100,0	100,0	100,0	100,0	111,3	129,2
Солтүстік Қазақстан	103,3	100,5	100,7	100,0	104,3	100,0
Шығыс Қазақстан	100,0	100,0	195,9	81,9	105,7	80,4

<i>Жалғасы</i>	<i>Продолжение</i>					
	Шілде Июль	Тамыз Август	Қыркүйек Сентябрь	Қазан Октябрь	Қараша Ноябрь	Желтоқсан Декабрь
Қазақстан Республикасы	100,5	98,6	99,3	99,1	100,5	101,1
Ақмола	100,0	100,0	100,0	100,0	100,0	100,0
Ақтөбе	99,7	100,0	99,9	99,6	99,6	100,0
Алматы	100,2	99,6	99,9	100,3	99,9	100,2
Атырау	100,0	100,0	100,0	100,0	100,0	100,0
Батыс Қазақстан	100,0	100,0	100,0	100,0	100,0	100,0
Жамбыл	100,0	100,0	100,0	100,0	100,0	100,0
Қарағанды	100,0	100,0	100,0	100,0	100,0	100,0
Қостанай	100,0	100,0	100,0	100,0	100,0	100,0
Қызылорда	100,0	100,0	100,0	100,0	100,0	100,0
Маңғыстау	103,5	103,4	100,8	109,5	109,5	100,0
Оңтүстік Қазақстан	100,0	100,0	100,0	100,0	100,0	100,0
Павлодар	109,9	79,9	95,0	96,4	107,3	105,0
Солтүстік Қазақстан	101,2	100,0	100,7	100,5	100,6	100,0
Шығыс Қазақстан	93,1	117,6	84,2	79,2	122,1	132,5

6.13 Акваөсіру қызметтері бағасының индексі Индекс цен на услуги аквакультуры

пайызбен в процентах

	2010	2011	2012
Кезең соңына, өткен жылғы желтоқсанға На конец периода, к декабрю предыдущего года			
Қазақстан Республикасы	202,4	94,8	100,2
Ақмола	...	112,9	100,3
Ақтөбе	95,0	168,4	62,5
Алматы	...	115,7	105,7
Атырау	...	106,8	186,2
Жамбыл	100,0	108,5	100,0
Қарағанды	340,2	53,9	103,4
Оңтүстік Қазақстан	100,0
Павлодар	116,8	133,2	73,0
Солтүстік Қазақстан	346,9	97,2	101,1
Шығыс Қазақстан	100,0

<i>Жалғасы</i>	<i>Продолжение</i>	
	2011	2012
Өткен жылға К предыдущему году		
Қазақстан Республикасы	123,4	95,7
Ақмола	...	106,3
Ақтөбе	134,0	109,1
Алматы	...	106,9
Атырау	...	157,5
Жамбыл	101,2	107,1
Қарағанды	90,8	74,9
Павлодар	132,2	94,2
Солтүстік Қазақстан	179,1	82,7

6.14 2012 жылы акваөсіру қызметтері бағасының индексі
Индекс цен на услуги аквакультуры в 2012 году

өткен айға пайызбен

в процентах к предыдущему месяцу

	Қаңтар Январь	Ақпан Февраль	Наурыз Март	Сәуір Апрель	Мамыр Май	Маусым Июнь
Қазақстан Республикасы	100,0	100,0	100,0	99,7	100,2	100,5
Ақмола	100,0	100,0	100,3	100,0	100,0	100,0
Ақтөбе	100,0	100,0	100,0	100,0	100,0	100,0
Алматы	100,0	100,0	100,0	100,0	100,0	100,0
Атырау	100,0	100,0	100,0	100,0	126,4	147,3
Жамбыл	100,0	100,0	100,0	100,0	100,0	100,0
Қарағанды	100,0	100,0	100,0	100,0	100,0	100,0
Оңтүстік Қазақстан	100,0	100,0	100,0	100,0	100,0	100,0
Павлодар	100,0	100,0	100,0	100,0	100,0	87,1
Солтүстік Қазақстан	100,0	100,7	100,0	93,8	94,6	94,4
Шығыс Қазақстан	100,0	100,0	100,0	100,0	100,0	100,0

Жалғасы

Продолжение

	Шілде Июль	Тамыз Август	Қыркүйек Сентябрь	Қазан Октябрь	Қараша Ноябрь	Желтоқсан Декабрь
Қазақстан Республикасы	100,3	99,9	99,8	98,9	100,5	100,5
Ақмола	100,0	100,0	100,0	100,0	100,0	100,0
Ақтөбе	100,0	100,0	100,0	62,5	100,0	100,0
Алматы	101,4	100,0	100,0	100,0	102,1	102,1
Атырау	100,0	100,0	100,0	100,0	100,0	100,0
Жамбыл	100,0	100,0	100,0	100,0	100,0	100,0
Қарағанды	100,3	103,1	100,0	100,0	100,0	100,0
Оңтүстік Қазақстан	100,0	100,0	100,0	100,0	100,0	100,0
Павлодар	91,9	92,7	98,3	100,0	100,0	100,0
Солтүстік Қазақстан	104,1	103,3	100,0	103,1	103,6	104,3
Шығыс Қазақстан	100,0	100,0	100,0	100,0	100,0	100,0

ДОСТАСТЫҚ МЕМЛЕКЕТТЕРДЕ ЖӘНЕ ЕО ЕЛДЕРІНДЕГІ АУЫЛШАРУАШЫЛЫҚ ӨНІМДЕРІ БАҒАСЫНЫҢ СЕРПІНІ ДИНАМИКА ЦЕН НА ПРОДУКЦИЮ СЕЛЬСКОГО ХОЗЯЙСТВА В СТРАНАХ ЕС И ГОСУДАРСТВАХ СОДРУЖЕСТВА

7. Достастық мемлекеттерде және ЕО елдеріндегі ауылшаруашылық өнімдері бағасының серпіні өңірлер бойынша Уровень и динамика цен на продукцию сельского хозяйства в странах ЕС и государствах Содружества

7.1 Қазақстандағы және ЕО елдеріндегі ауылшаруашылық өнімдерін өткізу бағасы Цены реализации сельскохозяйственной продукции в Казахстане и странах ЕС

орташа бір жылға алғанда, 100 кг Еуромен*

в среднем за год, в Евро за 100 кг*

	Жұмсақ бидай Пшеница мягкая					Картоп Картофель				
	2008	2009	2010	2011	2012	2008	2009	2010	2011	2012
Қазақстан Республикасы	15,12	12,34	10,88	14,56	13,33	25,15	22,52	23,50	31,53	24,02
Бельгия	16,49	11,05	15,58	19,83	22,33	8,72	6,22	12,72	5,82	16,81
Болгария	15,98	10,76	12,5	16,71	20,67	22,62	23,58	22,22	23,14	19,02
Чех Республикасы	20,47	10,93	13,42	20,49	20,08	14,16	12,49	16,76	21,07	11,23
Дания	20,39	12,09	13,16	19,33	20,69	27,90	23,10	16,11	26,17	17,2
Германия	18,64	11,26	14,95	20,67	...	12,08	11,11	15,79	19,18	...
Эстония	15,55	10,44	15,6	18,67	21,01
Ирландия	13,66	10,48
Греция	22,60	13,50	16,46	22,5	23,2	46,21	48,57	48,06	47,13	42,54
Испания	19,03	14,24	17,34	21,17	23,91	22,19	14,01	25,28	20,38	24,00
Франция	14,90	11,11	16,05	21,32	...	24,84	20,56	25,58	31,79	...
Италия	22,31	15,38	18,24	24,86	24,56	37,57	34,36	38,22	39,52	36,69
Кипр	56,00	...	40,72
Латвия	15,48	11,31	16,34	19,65	21,33	14,10	13,45	14,75	19,28	13,28
Литва	16,18	11,47	16,20	20,61	21,22	18,21	13,87	16,88	235,18	113,89
Люксембург	14,04	10,03	15,86	18,15	23,08	36,22	33,66	45,81	37,78	57,83
Венгрия	15,89	10,62	14,23	18,29	20,85	15,53	17,10	22,61	18,27	15,88
Мальта	24,04	28,94	27,20	26,61	32,14
Нидерланды	16,10	11,05	16,10	19,35	22,40	8,85	9,40	12,75	15,35	14,6
Австрия	13,61	8,32	18,41	15,72	18,44	10,60	9,86	17,27	13,65	16,91
Польша	18,29	11,16	15,00	19,93	21,38	11,13	9,37	12,73	12,03	10,75
Португалия	20,31	13,65	14,93	19,99	22,07	20,00	16,71	24,96	23,30	17,26
Румыния	17,95	11,09	14,01	20,76	20,41	28,82	28,77	32,29	39,40	28,03
Словения	17,84	11,93	13,57	19,31	19,56	18,51	12,39	15,68	15,08	15,52
Словакия	14,11	10,33	13,61	17,94	19,24	14,39	19,73	27,30	29,08	21,03
Финляндия	18,91	13,20	14,74	19,69	20,35	22,38	14,46	11,89	19,08	16,03
Швеция	18,62	10,74	16,99	19,93	21,83	30,98	22,10	28,44	29,71	25,52
Ұлыбритания	19,10	12,29	15,28	21,4	...	18,60	13,35	15,70	16,87	...

Цены в сельском, лесном и рыбном хозяйстве в Республике Казахстан

Жалғасы		Продолжение														
		орташа бір жылға алғанда, 100 кг Еуромен* (тірілей салмақта)										в среднем за год, в Евро за 100 кг* (в живом весе)				
		Ірі қара мал Крупный рогатый скот					Овцы Қой					Птица Құс				
2008	2009	2010	2011	2012	2008	2009	2010	2011	2012	2008	2009	2010	2011	2012		
Қазақстан																
Республикасы	120,06	123,41	144,11	170,83	200,00	118,03	113,35	129,45	162,71	197,8	110,20	101,23	111,79	117,77	122,03	
Бельгия	161,04	152,56	126,53	143,99	180,73	88,93	82,34	86,22	94,61	93,75	
Болгария	108,01	117,05	118,14	128,47	137,8	86,70	123,11	111,4	96,65	140,24	104,76	95,15	92,48	96,21	100,76	
Чех Республикасы	209,57	207,58	229,8	235,4	243,61	...	128,62	112,72	52,87	107,54	91,47	78,15	80,58	89,92	91,79	
Дания	16,77	16,79	16,78	16,78	16,79	79,13	69,57	74,26	87,51	91,76	
Германия	60,24	53,20	...	46,5	...	86,00	81,00	81,00	89,00	...	
Ирландия	158,49	161,38	192,67	85,16	85,38	86,05	99,10	...	
Греция	235,15	239,56	244,63	255,22	260,11	133,31	130,21	133,39	135,67	137,81	150,00	147,95	149,57	149,95	154,40	
Испания	193,84	200,69	194,84	207,48	228,07	25,68	31,13	32,71	42,68	45,74	102,37	100,59	97,62	115,31	124,94	
Франция	320,00	351,20	557,66	583,80	156,6	176,2	...	
Италия	275,21	284,68	281,21	287,97	288,4	114,66	110,17	104,99	118,89	121,60	
Кипр	291,00	...	398,06	303,03	...	277,00	...	369,03	291,4	...	251,00	
Латвии	84,93	87,50	82,50	95,53	111,59	112,38	114,45	116,64	102,01	140,48	
Литва	164,44	124,89	132,58	194,91	167,47	141,38	132,02	197,78	187,01	166,05	110,35	82,14	82,11	92,65	94,60	
Люксембург	338,70	351,60	361,70	359,30	355,80	481,50	309,00	309,00	330,8	375,00	
Венгрия	181,68	182,32	199,52	278,89	295,06	...	188,53	155,68	190,56	152,75	92,29	76,79	77,56	89,35	93,74	
Мальта	283,67	...	159,42	188,78	322,81	104,37	118,42	118,8	126,68	127,54	
Нидерланды	236,30	236,30	247,00	279,00	276,00	106,75	121,00	121,00	147,1	172,5	82,55	78,75	78,85	87,75	90,5	
Австрия	303,23	294,23	302,03	324,83	341,00	59,00	58,00	59,00	59,00	64,00	89,66	91,60	91,60	93,35	92,36	
Польша	216,41	212,76	220,89	216,49	251,93	165,67	154,80	166,71	182,15	179,4	90,21	78,10	80,23	89,98	92,26	
Португалия	269,14	256,74	266,43	269,46	272,53	26,62	25,55	24,75	24,72	24,72	54,52	54,81	43,24	52,63	57,19	
Румыния	100,61	115,57	121,31	127,39	130,51	70,70	104,01	91,64	144,84	119,30	104,42	87,27	92,11	99,31	97,55	
Словения	228,23	222,93	218,23	219,36	226,85	108,30	102,59	102,40	108,92	109,65	
Словакия	183,74	200,00	214,00	219,00	244,00	68,49	62,00	65,00	81,00	76,00	94,01	79,27	78,84	91,18	93,77	
Швеция	94,02	80,89	90,07	105,76	109,83	
Ұлыбритания	130,36	155,14	179,39	184,70	

Жалғасы		Продолжение									
		орташа бір жылға алғанда, Еуромен*									
		Шикі сүт (100 кг) Молоко сырое (за 100 кг)					Тауық жұмыртқасы (100 данаға) Яйца куриные (за 100 штук)				
2008	2009	2010	2011	2012	2008	2009	2010	2011	2012		
Қазақстан											
Республикасы	23,30	20,76	24,80	32,96	34,57	6,08	5,50	5,89	6,19	6,16	
Бельгия	32,12	23,58	30,39	33,06	30,11	4,48	5,01	43,64	4,11	74,58	
Болгария	7,17	7,67	7,59	6,58	8,74	
Чех Республикасы	7,03	6,55	6,46	5,81	8,85	
Дания	37,82	28,87	32,23	35,97	34,53	6,44	6,31	6,28	5,97	7,02	
Германия	35,01	25,25	31,23	35,19	...	13,87	14,66	...	10,60	...	
Эстония	29,67	21,00	27,70	31,71	30,07	
Ирландия	31,25	22,15	28,15	33,55	30,63	6,73	5,95	5,72	7,16	7,85	
Греция	43,20	37,69	37,33	43,16	45,08	14,91	15,53	16,02	16,74	18,80	
Испания	37,94	29,19	29,56	30,87	30,40	7,67	8,42	6,95	7,33	10,66	
Франция	4,53	5,02	...	
Италия	41,47	37,07	37,46	43,38	42,26	10,13	10,85	11,15	11,73	...	
Кипр	14,30	...	10,59	11,04	...	
Латвия	7,40	6,79	6,10	5,59	8,26	
Литва	24,96	17,87	25,01	28,54	25,99	7,17	7,23	6,33	5,96	8,18	

Жалғасы

Продолжение

	Шикі сүт (100 кг) Молоко сырое (за 100 кг)					Тауық жұмыртқасы (100 данаға) Яйца куриные (за 100 штук)				
	2008	2009	2010	2011	2012	2008	2009	2010	2011	2012
Люксембург	37,68	25,96	29,73	32,96	31,19	13,80	15,10	14,80	14,90	16,00
Венгрия	32,81	21,86	26,09	31,31	30,43	5,91	5,80	5,38	5,42	7,83
Мальта	47,50	44,86	41,34	47,18	49,00	4,03	6,13	7,17	7,94	9,96
Нидерланды	36,35	26,70	33,20	38,25	35,65	5,05	6,25	4,20	4,35	7,50
Австрия	38,90	29,00	29,00	35,34	35,34	11,80	13,08	12,98	12,90	13,73
Польша	29,12	20,71	26,68	29,41	28,62	5,37	5,81	4,82	4,34	7,64
Португалия	36,22	29,31	28,98	31,42	32,00	6,72	7,20	6,63	6,63	10,03
Румыния	23,93	21,23	22,32	25,48	24,89	7,07	7,08	6,65	7,08	9,19
Словения	32,79	25,99	27,34	31,12	30,03	9,02	9,11	9,39	9,55	10,54
Словакия	34,13	25,74	27,31	31,80	30,91	7,61	7,73	7,25	6,76	9,26
Финляндия	43,49	38,94	39,41	42,63	44,66	5,92	5,58	5,63	6,11	7,44
Швеция	37,23	28,16	36,17	39,65	38,72	8,32	7,44	8,18	9,19	9,31
Ұлыбритания	31,62	25,78	27,92	30,61	...	2,73	5,11	2,56	2,56	...

* Ұлттық Банктер бағамы бойынша.
По курсу Национальных банков.

7.2 Шекаралас Достастық мемлекеттердегі ауылшаруашылық өнімдері бағасының индексі Индекс цен на продукцию сельского хозяйства в приграничных государствах Содружества

кезең соңына, өткен жылғы желтоқсанға пайызбен

на конец периода, в процентах к декабрю предыдущего года

	2008	2009	2010	2011	2012	
Қазақстан						
Казахстан						
Ауылшаруашылық өнімі	119,3	87,3	123,4	98,3	122,4	Продукция сельского хозяйства
Өсімдік шаруашылық өнімі	121,3	77,0	132,4	86,2	134,1	Продукция растениеводства
Дөңді дақылдар	122,7	74,7	131,2	84,8	140,0	Культуры зерновые
Картоп	122,8	80,0	127,0	91,5	98,6	Картофель
Көкөністер	113,8	91,1	126,0	95,2	105,3	Овощи
Малшаруашылық өнімі	116,8	101,2	111,1	114,9	105,7	Продукция животноводства
Мал және құс (тірілей салмақта)	118,3	104,9	109,9	118,0	109,2	Скот и птица (в живом весе)
Шикі сүт	120,0	97,0	122,6	115,4	102,3	Молоко сырое
Жұмыртқа	105,1	89,9	99,5	99,6	95,1	Яйца куриные
Ресей						
Россия						
Ауылшаруашылық өнімі	102,5	98,2	123,6	94,9	110,8	Продукция сельского хозяйства
Өсімдік шаруашылық өнімі	97,4	93,4	138,3	85,3	122,7	Продукция растениеводства
Дөңді дақылдар	95,4	86,6	131,4	95,8	133,7	Культуры зерновые
Картоп	116,4	95,3	201,4	47,0	89,1	Картофель
Көкөністер	104,3	92,8	147,8	72,8	102,5	Овощи
Мал шаруашылық өнімі	106,1	101,5	114,9	102,6	105,3	Продукция животноводства
Мал және құс (тірілей салмақта)	117,4	105,6	103,8	105,3	106,3	Скот и птица (в живом весе)
Шикі сүт	90,8	101,4	134,7	96,0	99,6	Молоко сырое
Жұмыртқа	110,5	84,3	116,1	106,5	109,0	Яйца куриные

Жалғасы

Продолжение

	2008	2009	2010	2011	2012	
			Қырғызстан*			
			Қырғызстан*			
Ауылшаруашылық өнімі	114,0	81,0	135,0	123,7	101,6	Продукция сельского хозяйства
Өсімдік шаруашылық өнімі	114,6	71,9	157,4	94,1	90,7	Продукция растениеводства
Дәнді дақылдар	111,1	60,8	140,9	127,4	103,8	Культуры зерновые
Картоп	131,2	79,2	160,8	55,4	75,2	Картофель
Көкөністер	101,6	70,5	167,3	88,9	86,9	Овощи
Мал шаруашылық өнімі	113,5	90,3	116,8	156,2	112,3	Продукция животноводства
Мал және құс (тірілей салмақта)	114,7	103,9	114,4	181,4	110,5	Скот и птица (в живом весе)
Шикі сүт	112,6	71,3	123,5	108,3	116,7	Молоко сырое
Жұмыртқа	109,9	87,3	105,1	121,7	113,7	Яйца куриные

*- 2012 жылы деректер өткен жылға
Данные за 2012г. к предыдущему году

Шекаралас Достастық мемлекеттердегі ауылшаруашылық өнімдері бағасының индексі Индекс цен на продукцию сельского хозяйства в приграничных государствах Содружества

кезең соңына, өткен жылғы желтоқсанға пайызбен

на конец периода, в процентах к декабрю предыдущего года

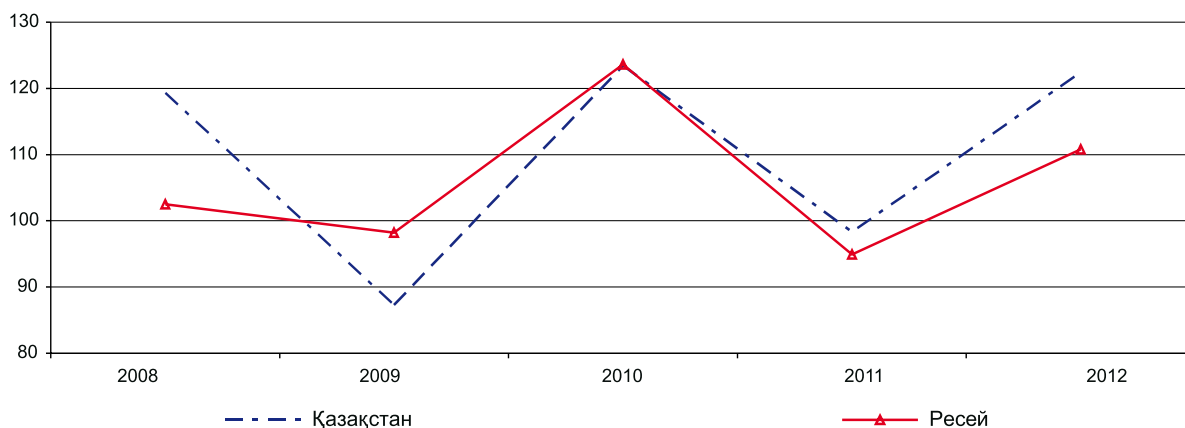

7.3 2012 жылы ауылшаруашылық өнімдерін өткізу бағасының индексі Индекс цен реализации на продукцию сельского хозяйства в 2012 году

өткен айға пайызбен

в процентах к предыдущему месяцу

	Қаңтар Январь	Ақпан Февраль	Наурыз Март	Сәуір Апрель	Мамыр Май	Маусым Июнь	
			Қазақстан				
			Казахстан				
Ауылшаруашылық өнімі	100,2	100,4	100,5	100,4	98,7	98,4	Продукция сельского хозяйства
Өсімдік шаруашылық өнімі	98,8	100,6	100,3	100,2	99,2	99,0	Продукция растениеводства

Жалғасы

Продолжение

	Қаңтар Январь	Ақпан Февраль	Наурыз Март	Сәуір Апрель	Мамыр Май	Маусым Июнь	
Дәнді дақылдар	98,9	100,7	100,5	100,3	99,2	99,0	Культуры зерновые
Картоп	99,5	98,6	96,1	97,5	96,9	99,7	Картофель
Көкөністер	95,1	100,4	100,3	100,0	99,0	98,2	Овощи
Мал шаруашылық өнімі	102,1	100,2	100,7	100,8	98,1	97,4	Продукция животноводства
Мал және құс (тірілей салмақта)	101,9	100,6	100,6	101,1	100,7	100,0	Скот и птица (в живом весе)
Шикі сүт	102,3	101,6	99,7	98,7	96,5	96,1	Молоко сырое
Жұмыртқа	102,8	96,0	102,8	102,9	89,0	85,6	Яйца куриные
			Ресей Россия				
Ауылшаруашылық өнімі	100,7	101,0	100,9	99,9	97,2	98,2	Продукция сельского хозяйства
Өсімдік шаруашылық өнімі	99,7	102,2	100,1	100,4	99,1	98,4	Продукция растениеводства
Дәнді дақылдар	100,6	100,6	100,3	101,5	101,3	100,8	Культуры зерновые
Картоп	98,5	93,7	91,0	99,8	99,5	100,7	Картофель
Көкөністер	100,2	114,4	111,8	97,3	87,1	80,8	Овощи
Мал шаруашылық өнімі	101,1	100,4	101,2	99,7	96,4	98,1	Продукция животноводства
Мал және құс (тірілей салмақта)	102,4	100,4	101,4	99,1	99,5	100,2	Скот и птица (в живом весе)
Шикі сүт	101,1	99,9	98,8	97,0	94,8	96,1	Молоко сырое
Жұмыртқа	99,4	97,4	109,6	103,0	85,4	88,9	Яйца куриные

Жалғасы

Продолжение

	Шілде Июль	Тамыз Август	Қыркүйек Сентябрь	Қазан Октябрь	Қараша Ноябрь	Желтоқсан Декабрь	
			Қазақстан Казахстан				
Ауылшаруашылық өнімі	99,9	101,5	102,7	109,2	106,5	102,5	Продукция сельского хозяйства
Өсімдік шаруашылық өнімі	100,1	102,2	103,8	114	109,6	103,1	Продукция растениеводства
Дәнді дақылдар	100,1	102,5	104,4	115,7	111,0	103,3	Культуры зерновые
Картоп	99,4	101,9	102,4	102,7	101,1	103,1	Картофель
Көкөністер	98,9	100,0	103,1	107,9	99,6	103,1	Овощи
Мал шаруашылық өнімі	99,8	100,6	101,1	102,1	101,5	101,4	Продукция животноводства
Мал және құс (тірілей салмақта)	100,9	100,5	100,4	100,6	100,7	100,8	Скот и птица (в живом весе)
Шикі сүт	98,6	99,8	101,3	102,6	103,2	102,2	Молоко сырое
Жұмыртқа	94,7	102,5	105,0	110,0	103,2	103,2	Яйца куриные
			Ресей Россия				
Ауылшаруашылық өнімі	99,7	101,9	103,4	103,7	102,1	101,9	Продукция сельского хозяйства
Өсімдік шаруашылық өнімі	99,8	103,0	104,7	106,5	103,8	103,4	Продукция растениеводства
Дәнді дақылдар	101,6	105,27	107,6	104,1	103,5	102,4	Культуры зерновые
Картоп	99,6	117,8	96,6	94,3	98,8	101,0	Картофель
Көкөністер	81,6	97,1	103,5	124,1	106,9	107,5	Овощи
Мал шаруашылық өнімі	99,7	101,3	102,8	102,3	101,3	101,1	Продукция животноводства

Жалғасы

Продолжение

	Шілде Июль	Тамыз Август	Қыркүйек Сентябрь	Қазан Октябрь	Қараша Ноябрь	Желтоқсан Декабрь	
Мал және құс (тірілей салмақта)	100,4	102,4	102,3	101,2	98,9	98,1	Скот и птица (в живом весе)
Шикі сүт	97,5	100,2	102,4	103,9	105,0	103,4	Молоко сырое
Жұмыртқа	98,6	102,4	106,7	105,4	104,9	110,3	Яйца куриные

7.4 2012 жылы ауылшаруашылық өнімдерінің негізгі түрлерін өткізудің орташа бағасы Средние цены реализации основных видов продукции сельского хозяйства в 2012 году

тоннасына АҚШ долларымен*

в долларах США*, за тонну

	Қаңтар Январь	Ақпан Февраль	Наурыз Март	Сәуір Апрель	Мамыр Май	Маусым Июнь	
Қазақстан Казахстан							
Бидай	142	143	144	144	143	141	Пшеница
Қырыққабат	214	215	214	214	215	214	Капуста
Сәбіз	319	321	324	326	326	324	Морковь
Асханалық қызылша	312	310	311	308	299	297	Свекла столовая
Картоп	325	321	308	301	291	290	Картофель
Ірі қара мал (тірілей салмақта)	2476	2498	2512	2525	2536	2543	Крупный рогатый скот (в живом весе)
Қой (тірілей салмақта)	2344	2371	2419	2462	2522	2538	Овцы (в живом весе)
Шошқа (тірілей салмақта)	2596	2619	2650	2672	2678	2581	Свиньи (в живом весе)
Құс (тірілей салмақта)	1543	1535	1533	1565	1563	1565	Птица (в живом весе)
Шикі сүт	467	474	472	465	447	429	Молоко сырое
Жұмыртқа, мың данасы	89	86	88	91	81	69	Яйца, за тыс.шт.
Ресей Россия							
Бидай	152	162	170	173	181	178	Пшеница
Қырыққабат	130	130	168	177	143	157	Капуста
Сәбіз	169	136	156	165	122	262	Морковь
Асханалық қызылша	171	174	190	194	168	134	Свекла столовая
Картоп	216	204	232	243	323	278	Картофель
Ірі қара мал (тірілей салмақта)	2313	2321	2281	2268	2285	2311	Крупный рогатый скот (в живом весе)
Қой (тірілей салмақта)	3007	2618	4029	2698	3518	3615	Овцы (в живом весе)
Шошқа (тірілей салмақта)	2766	2687	2676	2682	2707	2718	Свиньи (в живом весе)
Құс (тірілей салмақта)	1679	1607	1660	1631	1663	1714	Птица (в живом весе)
Шикі сүт	482	480	475	456	429	413	Молоко сырое
Жұмыртқа, мың данасы	94	92	101	107	83	73	Яйца куриные, за тыс.шт.

Жалғасы

Продолжение

	Шілде Июль	Тамыз Август	Қыркүйек Сентябрь	Қазан Октябрь	Қараша Ноябрь	Желтоқсан Декабрь	
Қазақстан Казахстан							
Бидай	141	145	153	181	204	214	Пшеница
Қырыққабат	215	216	224	249	246	256	Капуста
Сәбіз	324	330	348	362	368	379	Морковь
Картоп	289	294	301	309	313	322	Картофель
Асханалық қызылша	297	313	331	349	343	356	Свекла столовая
Ірі қара мал (тірілей салмақта)	2564	2584	2602	2621	2644	2677	Крупный рогатый скот (в живом весе)
Қой (тірілей салмақта)	2551	2564	2586	2614	2639	2667	Овцы (в живом весе)

Жалғасы

Продолжение

	Шілде Июль	Тамыз Август	Қыркүйек Сентябрь	Қазан Октябрь	Қараша Ноябрь	Желтоқсан Декабрь	
Шошқа (тірілей салмақта)	2630	2617	2631	2619	2593	2559	Свиньи (в живом весе)
Құс (тірілей салмақта)	1580	1585	1571	1576	1587	1584	Птица (в живом весе)
Шикі сүт	423	422	428	439	453	463	Молоко сырое
Жұмыртқа, мың данасы	65	67	70	77	80	82	Яйца куриные, за тыс.шт.
Ресей Россия							
Бидай	207	224	227	235	252	325	Пшеница
Қырыққабат	537	374	272	215	199	204	Капуста
Сәбіз	339	431	305	234	220	236	Морковь
Картоп	211	214	206	192	198	223	Картофель
Асханалық қызылша	189	278	232	196	202	220	Свекла столовая
Ірі қара мал (тірілей салмақта)	2232	2234	2266	2347	2321	2265	Скот крупный рогатый (в живом весе)
Қой (тірілей салмақта)	4274	2752	3928	3734	4935	3618	Овцы (в живом весе)
Шошқа (тірілей салмақта)	2626	2696	2770	2645	2550	2454	Свиньи (в живом весе)
Құс (тірілей салмақта)	1913	1887	1648	2093	2063	1984	Птица (в живом весе)
Шикі сүт	385	391	415	436	457	478	Молоко сырое
Жұмыртқа, мың данасы	75	75	83	89	95	105	Яйца куриные, за тыс.шт.

* Ұлттық Банктер бағамы бойынша.
По курсу Национальных банков.

ӘДІСНАМАЛЫҚ ТҮСІНІКТЕМЕЛЕР

Индекстерді есептеу үшін түрлендірілген Ласпейрес формуласы қолданылады, мұнда өндірілген (өткізілген) өнім немесе қызметтер құнының тұрақты құрылымы арқылы салмақталған, өткен кезеңмен салыстырғанда баға өзгеруінің салыстырмалы көрсеткіштері пайдаланылады.

$$I_{on} = \frac{\sum_j \left[\frac{P_{nj}}{(P_n - I_j)} * (P_n - I_j Q_{oj}) \right]}{\sum_j [P_{oj} Q_{oj}]} * 100$$

мұндағы

$$(P_n - I_j Q_{oj} = P_{oj} Q_{oj} * \frac{P_{1j}}{(P_{oj})} * \frac{P_{2j}}{(P_{1j})} * \dots * \frac{P_{n-1j}}{(P_{n-2j})}$$

I_{on} - «о» базисімен салыстырғанда «п» кезеңінің индексі,

P_{oj} - «о» базистік кезеңіндегі j тауардың бағасы,

P_{nj} - «п» кезеңіндегі j тауардың бағасы,

Q_{oj} - «о» базистік кезеңіндегі j тауардың саны.

Ауыл шаруашылығы өнімдерін өткізу бағасының индексі ауыл шаруашылығы тауарларын өндірушілер өндірген және олар өткізудің әр түрлі арналары бойынша өткізген өнімнің іріктелген түрлеріне бағаның өзгеруін сипаттайды.

Байқауға арналған ауыл шаруашылығы өнімдерінің жиынтығы олардың басты мәні бар және республиканың ауыл шаруашылығы өндірісінің ерекшелігін көрсететін негізгі түрлерін қамтиды.

Ауыл шаруашылығы өнімдерін байқау базалық ауыл шаруашылығы құралымдарының іріктелген желісі бойынша жүргізіледі

Ауыл шаруашылығының өткізілген өнімдерінің бағасын тіркеу кезінде базалық кәсіпорындардың жалпымемлекеттік статистикалық байқау нысанын толтыру арқылы ақпаратты жинаудың құжаттық әдісі пайдаланылады. Өнімдерді тасымалдау, тиеу және түсіру шығыстарын есепке

МЕТОДОЛОГИЧЕСКИЕ ПОЯСНЕНИЯ

Для расчета индексов цен применяется модифицированная формула Ласпейреса, в которой используются относительные показатели изменения цены по сравнению с предыдущим периодом, взвешенные через постоянную структуру стоимости произведенной (реализованной) продукции или услуг.

$$I_{on} = \frac{\sum_j \left[\frac{P_{nj}}{(P_n - I_j)} * (P_n - I_j Q_{oj}) \right]}{\sum_j [P_{oj} Q_{oj}]} * 100$$

где

$$(P_n - I_j Q_{oj} = P_{oj} Q_{oj} * \frac{P_{1j}}{(P_{oj})} * \frac{P_{2j}}{(P_{1j})} * \dots * \frac{P_{n-1j}}{(P_{n-2j})}$$

I_{on} - индекс за период «п» по сравнению с базисом «о»,

P_{oj} - цена товара j в базисный период «о»,

P_{nj} - цена товара j в период «п»,

Q_{oj} - количество товара j в базисный период «о».

Индекс цен реализации на продукцию сельского хозяйства характеризует изменение цен на отобранные виды продукции, произведенные сельскохозяйственными товаропроизводителями, и реализуемые ими через различные каналы сбыта.

Набор сельхозпродукции для наблюдения включает основные их виды, имеющие важнейшее значение и отражающие специализацию сельскохозяйственного производства республики.

Наблюдение за изменением цен на продукцию сельского хозяйства ведется по выборочной сети базовых сельхозформирований.

При регистрации цен на реализованную продукцию сельского хозяйства используется документированный метод сбора информации, посредством заполнения базовыми предприятиями утвержденной формы общегосударственного статистического наблюдения. Регистрируется фактическая цена, по которой сельхозпроизводителю произведена оплата за конкретный вид

ала отырып, бірақ қосылған құн салығынсыз ауыл шаруашылығы өнімдерін өндірушіге ауыл шаруашылығы өнімдерінің нақты түрін өткізу үшін төленетін нақты баға тіркеледі.

Ауыл шаруашылығы өніміне баға индексін есептеу кезінде салмақтау схемасы қолданылады, бұл ретте базалық жылда өткізілген өнімнің көлемі туралы құндық деректер қолданылады.

Ауыл шаруашылығы құралымдары сатып алған өндірістік-техникалық мақсаттағы өнімнің және оларға көрсетілген қызметтер бағасының индексі ауыл шаруашылығы құралымдарына өндірістік қызметті жүзеге асыру үшін қажетті және олар сырттан сатып алатын ресурстар мен қызметтер бағасының өзгеруін сипаттайды.

Өндіріс құралдары мен қызметтерін сатып алу бағасының өзгеруін байқау меншіктің түрлі нысандарындағы және ұйымдастырушылық-құқықтық нысандардағы ауыл шаруашылығы құралымдарының іріктелген желісі бойынша жүргізіледі. Бағаны тіркеу ауыл шаруашылығы өндірісі шығындарының баптарын сипаттайтын және ауыл шаруашылығы құралымдарының негізгі және айналым өндірістік қорын құрайтын өнімдер мен қызметтердің барлық өңірлерге бірдей тізбесі бойынша жүзеге асырылады.

Өнеркәсіп өнімдерін және қызметтерді ҚҚС және басқа салықтарды (үстеме бағалар, үстемелерді) қоса алғанда оны сатып алу, жеткізу бойынша барлық шығындарды қамтитын сатып алу бағасы (тарифі) тіркеледі.

Өндірістік-техникалық мақсатта сатып алынған өнімге және көрсетілген қызметтерге баға индексін құру үшін айқындалған базалық жылы сатып алынатын өндіріс құралдары мен қызметтерінің құны (шығыны) туралы деректерде қалыптасқан салмақтау схемасы қолданылады.

Орман шаруашылығы өнімдері мен қызметтері бағасының индексі – бұл ағаш дайындайтын ұйымдардың өңделмеген сүректі және ағаш дайындаумен байланысты қызметтерді өткізу бағасының өзгеруін сипаттайтын көрсеткіш.

Бағаның өзгеруін байқау дербес баланста жұмыс істейтін, әртүрлі меншік нысанындағы базалық кәсіпорындарды іріктелген желісі бойынша жүргізіледі. Өндірушінің бағасы қосылған құн салығы, акциздер мен өзге де жанама салықтар, өндірушіден сатып алушыға дейін өнімнің қозғалысымен байланысты

сельхозпродукции ее потребителем, с учетом расходов на транспортировку, погрузку и разгрузку продукции, но без учета налога на добавленную стоимость.

При расчете индекса цен на продукцию сельского хозяйства применяется схема взвешивания, в качестве которой используются стоимостные данные об объемах реализованной продукции за базовый год.

Индекс цен на продукцию производственно-технического назначения, приобретенную сельскохозяйственными формированиями, и оказанные им услуги характеризует изменение цен на ресурсы и услуги, необходимые сельхозформированиям для осуществления производственной деятельности и приобретаемые ими на стороне.

Наблюдение за изменением цен приобретения на средства производства и услуги ведется по выборочной сети сельхозформирований различных форм собственности и организационно-правовых форм. Регистрация цен осуществляется по единому для всех регионов перечню продукции и услуг, характеризующих статьи затрат на сельскохозяйственное производство и формирующие основные и оборотные производственные фонды сельхозформирований.

Регистрируется цена (тарифы) приобретения на промышленную продукцию и услуги, включающая все затраты по ее приобретению, доставке, включая НДС и другие налоги (наценки, надбавки).

Для построения индекса цен на приобретенную продукцию производственно-технического назначения и оказанные услуги используется схема взвешивания, сформированная на данных о стоимости (затратах) на приобретаемые средства производства и услуги за определенный базовый год.

Индекс цен на продукцию и услуги лесного хозяйства – это показатель, характеризующий изменение цен, по которым лесозаготовительные организации реализуют древесину необработанную и услуги, связанные с лесозаготовками.

Наблюдение за изменением цен ведется по выборочной сети базовых предприятий различных форм собственности, работающих на самостоятельном балансе. Цена производителя представляет собой цену единицы реализуемой продукции в момент ее выхода из ворот предприятия без учета налога на добавленную стоимость, акцизов и прочих косвенных налогов, торговой и сбытовой наценки и транспортных

сауда және өткізудің үстеме бағасы мен көлік шығыстарының есебінсіз өткізілетін өнімнің кәсіпорынан шыққан кезіндегі бірліктерінің бағасын сипаттайды.

Орман шаруашылығында бағаны байқаудың базалық объектілерін іріктеу негізгі массив әдісімен жүргізіледі, осы зерттеуге зерттелетін құбылыс сипаттамасына негізгі үлес қосатын байқаудың ең ірі бірліктері тартылады.

Өңделмеген ағаш сүрегі және онымен байланысты қызметтердің бағасын тіркеу кезінде базалық кәсіпорындардың бекітілген жалпымемлекеттік статистикалық байқау нысанын толтыру арқылы ақпаратты жинаудың құжаттық әдісі қолданылады.

Орман шаруашылығы өніміне және қызметтеріне баға индексін құру кезінде айқындалған жылы, қолданыстағы бағада, республиканың кәсіпорындары өндірген өнімнің құны туралы деректер негізінде құрылған салмақтау схемасы қолданылады.

Балық аулау және аквадақыл өнімдері мен қызметтері бағасының индексі – өткізудің әртүрлі арналары арқылы өткізілген балық аулау өніміне және оны аулау, балықты көбейту мен өсіру бойынша қызметтер бағасының өзгеруін сипаттайтын көрсеткіш.

Балық аулау және аквадақыл өнімдері мен қызметтерін байқау базалық кәсіпорындардың іріктелген желісі бойынша жүргізіледі. Базалық кәсіпорындардың желісін «Балық аулау және аквадақыл» негізгі және қосалқы экономикалық қызмет түрімен айналысатын заңды тұлғалар және (немесе) олардың құрылымдық және оқшауланған бөлімшелері құрайды.

Байқау үшін іріктеліп алынған балық аулау және аквадақыл өнімдері мен қызметтерінің бағаларын тіркеу, базалық кәсіпорындардың бекітілген жалпымемлекеттік статистикалық байқау нысанын толтыру жолымен жүзеге асырылады.

Балық аулау және аквадақыл өнімдері мен қызметтерінің нақты түріне тұтынушының өндірушіге төлеген нақты бағасы тіркеледі. Оған өнімді тасымалдау, тиеу және түсіру бойынша шығыстар қосылады, бірақ қосылған құн салығы қосылмайды.

Балық аулау және аквадақыл өнімдері мен қызметтері бағасының индексін құру кезінде айқындалған базалық жылы балық шаруашылық кәсіпорындары өндірген өнімдердің (қызметтердің) құны туралы деректердің негізінде құрылған салмақтау схемасы қолданылады.

расходов, связанных с движением продукции от производителя к покупателю.

Отбор базовых объектов наблюдения за ценами в лесном хозяйстве ведется методом основного массива, при котором обследованию подвергаются наиболее крупные единицы наблюдения, вносящие основной вклад в характеристику изучаемого явления.

При регистрации цен на древесину необработанную и связанные с ней услуги применяется документальный метод сбора информации, предусматривающий заполнение базовыми предприятиями утвержденной формы общегосударственного статистического наблюдения.

При построении индекса цен на продукцию и услуги лесного хозяйства применяется схема взвешивания, сформированная на основании данных о стоимости продукции, произведенной предприятиями республики в действующих ценах за определенный год.

Индекс цен на продукцию и услуги рыболовства и аквакультуры - показатель, характеризующий изменение цен на продукцию рыболовства и аквакультуры, реализованную через различные каналы сбыта, и на услуги по улову, разведению и выращиванию рыбы.

Наблюдение за изменением цен на продукцию и услуги рыболовства и аквакультуры ведется по выборочной сети базовых предприятий. Сеть базовых предприятий образуют юридические лица и (или) их структурные и обособленные подразделения с основным и вторичным видом экономической деятельности «Рыболовство и аквакультура».

Регистрация цен на отобранные для наблюдения виды продукции и услуги рыболовства и аквакультуры осуществляется путем заполнения базовыми предприятиями утвержденной формы общегосударственного статистического наблюдения.

Регистрируется фактическая цена, по которой производителю произведена оплата за конкретный вид продукции и услуг рыболовства и аквакультуры ее потребителем. Она включает расходы по транспортировке, погрузке и разгрузке продукции, но без учета налога на добавленную стоимость.

При построении индекса цен на продукцию и услуги рыболовства и аквакультуры применяется схема взвешивания, сформированная на основании данных о стоимости продукции (услуг), произведенной рыбохозяйственными предприятиями за определенный базовый год.

«Қазақстан Республикасындағы ауыл, орман
және балық шаруашылығындағы баға»
/Статистикалық жинақ/ Астана, 2013

«Цены в сельском, лесном и рыбном хозяйстве
в Республике Казахстан»
/Статистический сборник/ Астана, 2013

Шығаруға жауапты:
Баға статистикасы департаменті
Департамент директоры
Ә. Шауенова
тел. (7172) 749057

Ответственный за выпуск:
Департамент статистики цен
Директор департамента
А. Шауенова
тел. (7172) 749057

Көлемі: 24,18 ЕБТ
Таралымы: 300 дана

Объем: 24,18 УПЛ
Тираж: 300 экз.

«Жарқын Ко» ЖШС типографиясында басып
шығарылды.
Мекен-жай: Астана қ., Абай данғылы., 57/1,
тел. (7172) 21 50 86

Отпечатано в типографии ТОО «Жарқын Ко».
Адрес: г. Астана, пр. Абая, 57/1,
тел. (7172) 21 50 86