

Қазақстан Республикасы Статистика агенттігі
Агентство Республики Казахстан по статистике

**2000 - 2004 жылдардағы
Қазақстанның ауыл, орман
және балық шаруашылығы**

Статистикалық жинақ

**Сельское, лесное и рыбное
хозяйство Казахстана
в 2000 - 2004гг.**

Статистический сборник

Алматы, 2005

Қазақстанның ауыл, орман және балық шаруашылығы. Статистикалық жинақ. /Ред.Б.Тортаев/ Алматы, 2005 - 332 бет.

Сельское, лесное и рыбное хозяйство Казахстана. Статистический сборник. /Под ред. Б.Тортаева/ Алматы, 2005 - 332 стр.

Статистикалық жинақта Қазақстан Республикасы және оның өңірлері бойынша ауыл, орман және балық шаруашылығы дамуының негізгі экономикалық көрсеткіштері жарияланды.

Жылдық жинақта ауыл тұрғындарының саны, ұлттық экономика салаларының құрылымында ауыл, орман және балық шаруашылығының үлесі, осы салалардағы қызметкерлер саны, ауылшаруашылығы дақылдарының егістік жерлерінің көлемі, шаруашылықтың өртүрлі санаттарындағы мал басы, ауылшаруашылығы өнімдерін өндіру, өткізу және тұтыну туралы деректер серпін түрінде берілген.

Сондай-ақ ТМД мемлекеттерімен және әлемнің басқа елдерімен ауылшаруашылығы өнімдерінің негізгі түрлерімен сыртқы сауда туралы мәліметтер, ауылшаруашылығы өнімдерінің баға индекстері келтірілген.

Жинаққа статистикалық есептіліктің, бір жолғы зерттеулердің және есептің негізінде алынған елдің статистикалық қызметінің ресми деректері енгізілген.

В данном статистическом сборнике публикуются основные экономические показатели сельского, лесного и рыбного хозяйства по Республике Казахстан и ее регионам.

В ежегоднике помещены данные в динамике о численности сельского населения, доле сельского, лесного и рыбного хозяйства в структуре отраслей национальной экономики, численности занятых в этих отраслях, размерах посевных площадей сельскохозяйственных культур, поголовье скота в различных категориях хозяйств, производстве, реализации и потреблении сельскохозяйственной продукции.

Представлена также информация о внешней торговле основными видами сельскохозяйственной продукции с государствами СНГ и другими странами мира, индексы цен сельскохозяйственной продукции.

В сборник включены официальные данные статистических служб страны, полученные на основе статистической отчетности, единовременных обследований и расчетов.

Қабылданған шартты белгілер:

«-» - құбылыс жоқ;
«...» - деректер жоқ;
«0,0» - аз шама

Принятые условные обозначения:

«-» - явление отсутствует;
«...» - данных не имеется;
«0,0» - небольшая величина

Алғы сөз

Статистикалық жинақта 2000-2004 жылдардағы Қазақстан Республикасының ауыл шаруашылығы жағдайын сипаттайтын негізгі көрсеткіштер жарияланған.

Халықтың және қызметкерлердің саны, жалпы ішкі өнімі, негізгі қорлардың құны, негізгі капиталға инвестицияның көлемі және негізгі көрсеткіштер бойынша салалардың құрылымындағы ауыл шаруашылығының үлесі туралы деректер келтірілген.

Ауыл шаруашылығы өндірісіндегі құрылымдық өзгерістер, ауылдағы жеке секторлардың дамуы, нарықтық қатынастың құрылуы туралы деректер кең берілген. Жинақта өсімдік шаруашылығы мен мал шаруашылығы жағдайының көрсеткіштеріне, ауыл шаруашылығының материалдық-техникалық базасына айтарлықтай орын бөлінген. Ауыл шаруашылығы кәсіпорындары қызметінің қаржылық нәтижесі, олар өткізген өнімнің тиімділігі көрсетілген.

Жинақтың жекелеген бөлімдері тамақ өнеркәсібі өнімдерін өндіру, ресурстар, негізгі азық-түлік өнімдерін пайдалану және тұтыну туралы мәліметтерге арналған.

Арнайы бөлімде деректер республика аумақтарының көрсеткіштері бойынша көрсетілген.

Жинақ мемлекеттік статистикалық органдардың респонденттерінен — заңды және жеке тұлғалардан әртүрлі статистикалық байқау жүргізу жолымен алынған, сондай-ақ Қазақстан Республикасының министірліктері мен ведомстволары берген деректер негізінде дайындалған.

2004 жылғы деректер кейбір көрсеткіштер бойынша алдын ала берілген және келесі шығарылымда анықталады.

Предисловие

В статистическом сборнике публикуются основные показатели, характеризующие состояние сельского хозяйства в Республике Казахстан за 2000-2004 гг.

Приведены данные о численности населения и работников, валовом внутреннем продукте, стоимости основных фондов, объемах инвестиций в основной капитал и доле сельского хозяйства в структуре отраслей по основным показателям.

Широко представлена информация о структурных изменениях в сельскохозяйственном производстве, развитии индивидуального сектора на селе, формировании рыночных отношений. Значительное место в сборнике отведено показателям состояния растениеводства и животноводства, материально-технической базы сельского хозяйства. Представлены финансовые результаты деятельности сельскохозяйственных предприятий, рентабельности реализованной ими продукции.

Отдельные разделы сборника посвящены информации о производстве продукции пищевой промышленности, ресурсах, использовании и потреблении основных продуктов питания.

В специальном разделе представлены данные в разрезе показателей регионов республики.

Сборник подготовлен на основе данных, получаемых органами государственной статистики от респондентов — юридических и физических лиц, путем проведения различных форм статистического наблюдения, а также данных, предоставленных министерствами и ведомствами Республики Казахстан.

Данные за 2004 год по ряду показателей предварительные и будут уточнены в последующих изданиях.

Қысқаша әдіснамалық түсініктеме

Экономикада жұмыспен қамтылған халыққа кәсіпорындарда, меншіктің барлық нысандарының мекемелері мен ұйымдарында, сондай-ақ жеке қосалқы ауыл шаруашылығында, шаруа (фермер) қожалықтарында жұмыс істейтіндер және жеке еңбек қызметімен айналысатын адамдар жатады. Жұмысқа қабілетті жастағы оқушылар, өндірістен алшақтау оқытындар, әскери қызметшілер қосылмайды.

Тұрақты халыққа уақытша жоқ адамдарды қоса, осы аумақта тұрақты тұратын адамдар жатады.

Халықты қалалықтарға және ауылдықтарға бөлу олардың тұрып жатқан жерлері бойынша жүргізіледі.

Ауыл шаруашылығы кәсіпорны – негізгі қызмет түрі ауыл шаруашылық саласы болып табылатын заңды тұлға. Жергілікті бірлік – негізгі қызмет түрі ауыл шаруашылығы өнімдерін өндіру болып табылатын, заңды тұлғалардың қосалқы шаруашылық түріндегі бөлімшесі.

Шаруа (фермер) қожалығы – жеке кәсіпкерліктің жүзеге асырылуы ауыл шаруашылығы өнімін өндіру үшін ауыл шаруашылығы мақсатындағы жерлерді пайдаланумен, сондай-ақ осы өнімді өңдеумен және өткізумен үздіксіз байланысты адамдардың отбасылық-еңбек бірлестігі.

Заңды тұлға құрмай және оның нысандарынсыз кәсіпкерлік қызметпен айналысатын адамдар шаруа (фермер) қожалығының субъектілері болып табылады. Шаруа (фермер) қожалығы мынадай нысандарда құрылуы мүмкін:

кәсіпкерлік қызмет жалпы бірлескен меншік базасында құрылған отбасылық кәсіпкерлік нысанында жүзеге асырылатын шаруа қожалығы. Жер учаскесін жалдау немесе тұрақты пайдалану құқығын беретін мемлекеттік актіні алу негізінде құрылады;

жеке кәсіпкерлікті жүзеге асыру негізінде құрылған фермер қожалығы. Ауыл шаруашылығы қызметіне патент алу негізінде құрылады;

бірлескен шаруашылық қызмет туралы шарт негізінде жәй серіктестік нысанында ұйымдастырылған фермер қожалығы.

Краткие методологические пояснения

К населению, занятому в экономике, отнесены работающие на предприятиях, в учреждениях и организациях всех форм собственности, а также занятые в личном подсобном сельском хозяйстве, в крестьянских (фермерских) хозяйствах и лица, занятые индивидуальной трудовой деятельностью. Не включены учащиеся в трудоспособном возрасте, обучающиеся с отрывом от производства, и военнослужащие.

К постоянно населению относятся лица, постоянно проживающие на данной территории, включая временно отсутствующих.

Распределение населения на городское и сельское производится по месту проживания.

Сельскохозяйственное предприятие – юридическое лицо с основным видом деятельности в сфере сельского хозяйства. Местные единицы – подразделения юридических лиц в форме подсобных хозяйств, основным видом деятельности которых является производство сельскохозяйственной продукции.

Крестьянское (фермерское) хозяйство – семейно-трудовое объединение лиц, в котором осуществление индивидуального предпринимательства неразрывно связано с использованием земель сельскохозяйственного назначения для производства сельскохозяйственной продукции, а также с переработкой и сбытом этой продукции.

Субъектами крестьянского (фермерского) хозяйства являются лица, занимающиеся предпринимательской деятельностью без образования юридического лица и при отсутствии признаков юридического лица. Крестьянское (фермерское) хозяйство может выступать в формах:

крестьянского хозяйства, в котором предпринимательская деятельность осуществляется в форме семейного предпринимательства, основанного на базе общей совместной собственности. Создается на основании получения государственного акта на право аренды или постоянного пользования земельным участком;

фермерского хозяйства, основанного на осуществлении индивидуального предпринимательства. Создается на основании получения патента на сельскохозяйственную деятельность;

фермерского хозяйства, организованного в форме простого товарищества на основе договора о совместной хозяйственной деятельности.

Жұртшылық шаруашылығына халықтың жеке қосалқы шаруашылықтары, ұжымдық бақтар мен бақшалар, саяжай учаскелері жатады.

Жеке қосалқы шаруашылықтарға жер ауыл шаруашылығы өнімдерін өндіру үшін пайдалануға, иеленуге және меншікке беріледі.

Ұжымдық бақтар мен бақшалар – жер пайдалану нысаны, мұнда жер бағбандық пен бау-бақша өсіру үшін азаматтар ұжымына бөліп беріледі.

Жалпы жер көлемі – мемлекеттік шекара ішіндегі ішкі сулармен бірге құрылық бетінің көлемі.

Ауыл шаруашылығы жерлері – ауыл шаруашылығы өнімдерін алу үшін пайдаланылатын жер учаскелері. Оның құрамына егістік жерлер, тұрақты дақылдар егілетін жерлер, шабындықтар мен жайылымдар кіреді.

Егістік жерлер – ауыл шаруашылығы дақылдарын егуге пайдаланылатын, жүйелі өңделіп отыратын пайдалы жерлер, оған көпжылдық шөптерді егетін жерлер мен таза сүрі жерлер де кіреді

Шабындықтар – шөп шабу үшін жүйелі пайдаланылатын жер учаскелері.

Жайылымдар – мал жаю үшін жүйелі түрде пайдаланылатын (осындай пайдалану негізгі болып табылатын) ауыл шаруашылық алқаптары, сондай-ақ шабындыққа пайдаланылмайтын және тыңайған жерлерге жатпайтын, мал жаюға жарамды жер учаскелері.

Ауыл шаруашылығы өнімі күнтізбелік жыл бойында өсімдік шаруашылығы мен мал шаруашылығында өндірілген өнімдердің нақты өлшенген орташа өткізу бағасымен ақшаға шағылуы.

Ауыл шаруашылығы өнімдерінің нақты көлемінің индексін есептеу үшін оның көлемінің салыстырма бағадағы көрсеткіші қолданылады.

Өсімдік шаруашылығының өніміне осы жылғы егіннен алынған өнімдер құны, жас көп жылдық екпе ағаштарды өсіру құны және жыл басынан аяғына дейін аяқталмаған өндіріс құнының өзгеруі кіреді.

К хозяйствам населения относятся личные подсобные хозяйства населения, коллективные сады и огороды, дачные участки.

Личным подсобным хозяйствам земля предоставляется в пользование, владение и собственность для производства продукции сельского хозяйства.

Коллективные сады и огороды – форма землепользования, при которой земля отводится коллективу граждан для садоводства и огородничества.

Общая земельная площадь – площадь поверхности суши вместе с внутренними водами, находящаяся внутри государственной границы.

Сельскохозяйственные земли – земельные участки, используемые для получения сельскохозяйственной продукции. В их состав входят пахотные земли, земли под многолетними культурами, сенокосы и пастбища.

Пахотные земли – это систематически обрабатываемые угодья, используемые под посевы сельскохозяйственных культур, включая посевы многолетних трав и чистые пары.

Сенокосы – сельскохозяйственные угодья, систематически используемые для сенокосения.

Пастбища – сельскохозяйственные угодья, систематически используемые для выпаса животных (такое использование является основным), а также земельные участки, пригодные для пастбы скота, не используемые под сенокос и не являющиеся залежью.

Продукция сельского хозяйства представляет денежное выражение произведенной продукции растениеводства и животноводства по фактическим средневзвешенным ценам реализации за календарный год.

Для исчисления индекса физического объема продукции сельского хозяйства используется показатель ее объема в сопоставимых ценах.

Продукция растениеводства включает стоимость продуктов, полученных из урожая данного года, стоимость выращивания молодых многолетних насаждений и изменение стоимости незавершенного производства от начала к концу года.

Мал шаруашылығының өніміне мал, құс және басқа жануарларды өсіру, сүт, жүн, жұмыртқа, бал және басқаларын өндіру құны кіреді.

Жалпы ішкі өнім (ЖІӨ) өндіріс сатысында жалпы қосылған құнды салалар бойынша жиынтықтау жолымен алынады. Жалпы ішкі өнім нарық бағасы бойынша есептеп шығарылады, яғни өзіне өнімдерге және импортқа салынған таза салықтарды қосады. “Таза” термині салықтың тиісті демеу қаржылардың шегеріліп көрсетілгендігін білдіреді. Бұл – елдің экономикалық қызметінің түпкілікті нәтижесін сипаттайтын ұлттық шоттар жүйесінің аса маңызды көрсеткіштерінің бірі.

Егістік жерлер (көктемгі өнімді аудан) – бұл ауыл шаруашылығы дақылдары егілген жердің ауданы. Оның құрамына, қысқы солғандарын есептен шығарып тастағандағы өткен жылғы егілген күздіктер, дербес ауданға, соның ішінде солған күздіктердің орнына қайта себілгендерді қоса, ағымдағы жылы егілген жаздық дақылдар және берілген жылы егілген көпжылдық шөптер (бүркемесіз), бұрынғы жылдары егілген көпжылдық шөптердің биыл жиналатын ауданы, яғни көктемге сақталған шабындық ауданы кіреді.

Жиналған алқап – бұл ауыл шаруашылығы дақылдарының түсімі жиналған нақты алқап.

Жалпы түсім – бұл бір шаруашылықтың немесе қандай-да бір аумақтық бөлімшенің шегіндегі әртүрлі ауыл шаруашылық дақылдарының барлық егістігінен, ауыл шаруашылығы екпелерінен немесе басқа ауыл шаруашылығы жерлерінен өндірілген (жиналған) өнім. Дәнді дақылдардың, күнбағыстың, қант қызылшасының (фабрикалық) жалпы түсімі жетілдіруден кейінгі (тазалау, кептіру) салмақ бойынша, басқа дақылдардың – алғашқы кіріске алынған нақты салмағы бойынша көрсетіледі.

Ауыл шаруашылығы дақылдарының өнімділігі – жер бірлігінен ауыл шаруашылығы өнімінің орташа жиналымын сипаттайтын көрсеткіш, ереже ретінде, 1 гектардан жиналған центнермен есептеледі.

Продукция животноводства включает стоимость выращивания скота, птицы и других животных, производства молока, шерсти, яиц, меда и др.

Валовой внутренний продукт (ВВП) на стадии производства получается путем суммирования валовой добавленной стоимости по отраслям. Валовой внутренний продукт рассчитывается по рыночным ценам, то есть включает в себя чистые налоги на продукты и на импорт. Термин “чистые” означает, что налоги показаны за вычетом соответствующих субсидий. Это – один из важнейших показателей системы национальных счетов, характеризующий конечный результат экономической деятельности страны.

Посевная площадь (весенняя продуктивная площадь) – это площадь пашни, засеянная сельскохозяйственными культурами. В ее состав входят: озимые посевы прошлого года за вычетом зимней гибели; яровые, посеянные в текущем году на самостоятельной площади, включая пересев озимых и многолетние травы посева данного года (беспокровные); многолетние травы посева прошлых лет на площади, которая будет убираться в текущем году, т.е. укосная площадь, сохранившаяся к весне.

Убранный площадь - это фактическая площадь, с которой собран урожай сельскохозяйственных культур.

Валовой сбор - это продукция, произведенная (собранная) со всей площади посева различных сельскохозяйственных культур, сельскохозяйственных насаждений или других сельскохозяйственных угодий, находящихся в пределах одного хозяйства или какого-либо территориального подразделения. Валовой сбор зерновых культур, подсолнечника, сахарной свеклы (фабричной) устанавливается в весе после доработки (очистки, сушки), по остальным культурам – в первоначально-оприходованной физической массе.

Урожайность сельскохозяйственных культур – показатель, характеризующий средний сбор сельскохозяйственной продукции с единицы площади; исчисляется, как правило, в центнерах с 1 гектара убранной площади.

1 қаңтардағы жағдай бойынша мал саны жыл сайынғы есеп (санақ) негізінде белгіленеді және малдың сәйкес түрінің барлық жыныстық-жастық топтарының саны кіреді.

Мал мен құс өткізу бойынша (өт өндіру) мемлекетке, тұтынушылар кооперацияларына, базарға, меншікті сауда желісі мен қоғамдық тамақтану кәсіпорындары арқылы союға сату және баспа – бас айыр-бас операциялары бойынша айырбастау және басқалары көрсетіледі.

Сүт өндіру нақты сауылған сиыр, қой, ешкі, түйе, жылқы сүтімен сипатталады, ол өткізділді ме немесе бір бөлігі шаруашылықта бұзаулар мен торайларды суаруға тұтынылды ма, оған қарамайды. Емізіп асырау кезінде бұзаулар сорған сүт өнімге кірмейді және бір сиырдан сауылатын сүт мөлшерін анықтағанда есепке алынбайды.

Бір сиырдан **сауылған орташа жылдық сүт мөлшері** жыл басындағы және әрбір есепті кезеңнің басындағы орташа сиыр санына есептеліп келтіріледі. Ауыл шаруашылығы кәсіпорындарында бір сиырдан сауылған сүт мөлшерін анықтағанда жалпы сиыр санынан бордақылауда тұрған сиырлар, еттік табындағы сиырлар және бұзауларды топтап емізіп бағу үшін бөлінген сиырлар есептен шығарылады.

Жүн өндіру, оның сатылғаны немесе шаруашылықтың ішкі қажеттілігіне жұмсалғанына байланыссыз, қой, ешкі және түйенің нақты қырқылған жүнін түгел есептейді. Қой терісін былғарыға өнеркәсіптік өңдеу кезінде алынған жүн («қышқыл жүн» деп аталатын) өнімге енгізілмейді. Жүннің тура қырқудан кейінгі табиғи салмағы көрсетіледі.

Жұмыртқа өндіру, құстар санын ұдайы өсіруге (инкубацияға, басқаға) жұмсалған жұмыртқа санын қоса, олардың бір жылда үй құстарының барлық түрлерінен жиналғанын есептейді.

Малдан төл алу есепті кезең ішінде алынған төл басының осы кезеңдегі аналықтың орташа бас санына қатынасы ретінде анықталады.

Малдың өлім-жітімі өлген және шарасыздықтан сойылған жануарлар санының айналымдағы малдың жалпы басына (жыл басындағы мал басы, жыл ішіндегі малдан төл алу және өкелу көрсеткіштерінің жиын-

Поголовье скота по состоянию на 1 января устанавливается на основе ежегодных учетов (переписей) и включает поголовье всех половозрастных групп соответствующего вида скота.

По реализации скота и птицы (производство мяса) приводится продажа на убой всех видов скота и птицы государству, потребкооперации, на рынке, через собственную торговую сеть и предприятия общественного питания, обмен по бартерным операциям и др.

Производство молока характеризует-ся фактически надоемным коровьим, овечьим, козым, верблюжьим, кобылым молоком, независимо от того, было ли оно реализовано или часть его потреблена в хозяйстве на выпойку телят и поросят. Молоко, высосанное телятами при подсосном их содержании, в продукцию не включается и не учитывается при расчете продуктивности коров.

Средний годовой удой молока - на одну корову приводится в расчете на среднее поголовье коров на начало года и начало каждого отчетного периода. В сельскохозяйственных предприятиях при определении удоя молока от одной коровы из общего поголовья коров, имеющихся в хозяйстве, исключаются коровы, находящиеся на откорме, коровы мясного стада и выделенные для группового подсосного содержания телят.

Производство шерсти включает всю фактически настриженную овечью, козью, верблюжью шерсть и козий пух, независимо от того, была ли она реализована или использована на внутрихозяйственные нужды. Шерсть, полученная с овчин при промышленной переработке их на кожу (так называемая «кислая шерсть») в продукцию не включается. Вес шерсти показывается физический, непосредственно после стрижки овец.

Производство яиц включает их сбор за год от всех видов домашней птицы, включая яйца, использованные на воспроизводство птицы (инкубация и др.).

Выход приплода скота определяется как отношение полученного за отчетный период поголовья приплода к среднему поголовью маток за этот период.

тығы) қатынасы ретінде пайызбен анықталады.

Негізгі құрал-жабдықтар - бір жылдан астам қолданыстағы материалдық активтер.

Негізгі құрал-жабдықтарды жою (істен шығару) коэффициенті негізгі құрал-жабдықтарды қайта өндіруді сипаттайды. Ол жыл аяғында істен шығарылған негізгі құрал-жабдықтардың жыл басындағы нақты барына қатынасы ретінде анықталады.

Негізгі құрал-жабдықтарды жаңарту коэффициенті қайта енгізілген негізгі құрал-жабдықтардың жыл аяғындағы олардың нақты барындағы үлес салмағын береді.

Бастапқы құн – төленген, өтелмеген салықтар мен алымдарды, сондай-ақ, активті арнаулы мақсатына пайдалану үшін жұмыс жағдайына келтіруге тікелей байланысты жеткізу, монтаждау, қондыру, пайдалануға беру шығындарын және кез-келген басқа да шығындарды қоса, негізгі құрал-жабдықтарды тұрғызуға немесе сатып алуға кеткен нақты өндірістік шығындардың құны.

Ағымдағы құн - негізгі құрал-жабдықтардың қолданыстағы нарықтық бағалар бойынша белгіленген мерзімдегі құны.

Күрделі салымдарға жаңа құрылысқа, қайта құрылымдауға, жұмыс істеп тұрған өнеркәсіп, ауыл шаруашылық, көлік, сауда және басқа кәсіпорындарды кеңейтуге және техникалық қайта жарақтандыруға, тұрғын үй, коммуналдық және мәдени-тұрмыстық құрылысқа кеткен шығындар қосылады.

Өнеркәсіп өнімінің көлемі тұтастай және оның қызметінің жекелеген түрлері бойынша меншік нысанына қарамастан, заңды тұлғалар мен олардың оқшауландырылған бөлімшелері өндірген өнеркәсіп өнімінің, өнеркәсіптік сипаттағы жұмыстар мен қызметтердің көлемі туралы деректер жиынтығы ретінде құндық тұлғаланумен анықталады. Өнеркәсіп өнімінің көлемі қосылған құн салығы мен акцизсіз ағымдағы жылы қолданыстағы кәсіпорындардың нақты жіберу бағаларында анықталады. Құндық тұлғаланудағы өнеркәсіп өнімінің көлемі бойынша жиынтық деректерге ірі, орта және шағын кәсіпорындар, өнеркәсіптік емес ұйымдар жанындағы өнеркәсіптік бөлімшелер (ауыл шаруашылық, сауда, құрылыс және т.б.), жеке кәсіпкерлер шығаратын өнеркәсіп өнімдерінің (тауарлар, қызметтер) көлемі

Падеж скота определяется в процентах как отношение количества павших и вынужденно забитых животных к общему поголовью скота в обороте (сумма показателей поголовья на начало года, приплода и поступления скота в течение года).

Основные средства – это материальные активы, действующие более одного года.

Коэффициент ликвидации (выбывания) основных средств характеризует воспроизводство основных средств. Определяется как отношение выбывших за год основных средств к их наличию на начало года.

Коэффициент обновления основных средств отражает удельный вес вновь введенных основных средств в их наличии на конец года.

Первоначальная стоимость - это стоимость фактически произведенных затрат по возведению или приобретению основных средств, включая уплаченные, невозмещаемые налоги и сборы, а также затраты по доставке, монтажу, установке, пуску в эксплуатацию и любые другие расходы, непосредственно связанные с приведением актива в рабочее состояние для его использования по назначению.

Текущая стоимость - это стоимость основных средств по действующим рыночным ценам на определенную дату.

В капитальные вложения включают затраты на новое строительство, на реконструкцию, расширение и техническое перевооружение действующих промышленных, сельскохозяйственных, транспортных, торговых и других предприятий, затраты на жилищное, коммунальное и культурно-бытовое строительство.

Объемы промышленного производства в целом и по отдельным ее видам деятельности определяется в стоимостном выражении как сумма данных об объеме промышленной продукции, товаров и услуг промышленного характера, произведенных юридическими лицами и их обособленными подразделениями независимо от форм собственности. Объем промышленной продукции определяется в фактических отпускных ценах предприятий, действующих в текущем году без налога на добавленную стоимость и акциза. В сводные данные по объему промышленной продукции в стоимостном выра-

бойынша деректер, сондай-ақ үй шаруашылықтары секторында өндірілген өнімдер көлемі кіреді.

Негізгі қызметтен түскен табыс (залал) сальдоланған қаржылық нәтиже болып саналады және негізгі қызметтен түскен жалпы табыс пен өткізілген тауарлардың (жұмыс, қызмет) өзіндік құны арасындағы айырмашылық ретінде анықталады.

Ауыл шаруашылығы кәсіпорындары өткізген өнімдердің **тиімділік (залалдылық) деңгейі** пайданың өткізілген өнімнің өзіндік құнына қатынасымен сипатталады.

Республика (облыс, аудан) халқының **тамақ өнімдерін тұтыну қоры** өткізудің барлық арналары (мемлекеттік және коммерциялық дүкендер, базарлар, ауыл шаруашылығы кәсіпорындарының қоғамдық тамақтандыруында) бойынша сатып алынған, сондай-ақ халықтың жеке қосалқы шаруашылығында өндірілген және үй шаруашылығында тамақтануға пайдаланылған өнім көлемінен қалыптасады.

Халықтың негізгі тамақ өнімдерін тұтыну көлемінде тиісінше:

ет, табиғи түріндегі 1 және 2-санатты ішек-қарындар, мал майы және етке қайта есептегендегі ет өнімдері (шұжық, ысталған ет, ет және ет-өсімдік консервілері, котлеттер, тұшпаралар, пирожкилердегі ет және т.с.с.);

сүт және сүтке қайта есептегендегі (қайта есептеу коэффициенттері сүттің одан алынған өнімдерге кеткен нақты шығыстары негізінде анықталады) сүт өнімдері (мал майы, ірімшік, тұзсүзбе, кілегей, қаймақ, сүзбе, балмұздақ, сүт консервілері, құрғақ сүт және т.с.с.);

түрлі ауыл шаруашылығы құстарының жұмыртқасы, жұмыртқаға қайта есептегендегі жұмыртқа ұнтағы, меланж;

ұн, жарма, табиғи түріндегі дән, ұнға қайта есептегендегі пісірілген нан және макарон өнімдері;

картоп, көкөністер және азық-түліктік бақша, жемістер мен жидектер (жаңа жиналған, жаңа жиналғандарына қайта есептегендегі кептірілген, тұздалған, консервілерге қайта өңделген, мариновталған);

өсімдік майы, өсімдік майына қайта есептегендегі маргаринді, маргарин өнімдерін және құрамында май бар басқа да тамақ өнімдерін (нан-тоқаш өнімдері, балық, көкөніс және асарлық консервілер, майонез) қоса;

жениі включаются данные по объему промышленной продукции (товаров и услуг), выпускаемой крупными, средними и малыми предприятиями, промышленными подразделениями при валовом доходе от основной деятельности и себестоимостью реализованных товаров (работ и услуг).

Доход (убыток) от основной деятельности представляет собой сальдированный финансовый результат и определяется как разность между валовым доходом от основной деятельности и себестоимостью реализованных товаров (работ и услуг).

Уровень рентабельности (убыточности) продукции, реализованной сельскохозяйственными предприятиями, характеризуется отношением прибыли к себестоимости реализованной продукции.

Фонд потребления продуктов питания населением республики (области, района) складывается из объемов продукции, приобретенной по всем каналам реализации (государственные и коммерческие магазины, рынки, в общественном питании сельскохозяйственных предприятий), а также произведенной в личных подсобных хозяйствах населения и использованной на питание в домашнем хозяйстве.

В объеме потребления населением основных продуктов питания учитываются соответственно:

мясо, субпродукты 1 и 2 категорий в натуре, сало и мясопродукты в пересчете на мясо (колбаса, мясокопчености, мясные и мясорастительные консервы, котлеты, пельмени, мясо в пирогах и т. д.);

молоко и молочные продукты (масло животное, сыр, брынза, сливки, сметана, творог, мороженое, молочные консервы, сухое молоко и т. д.) в пересчете на молоко (коэффициенты пересчета определяются на основании фактического расхода молока на эти продукты);

яйца всякой сельскохозяйственной птицы, яичный порошок, меланж в пересчете на яйца;

мука, крупа, зерно в натуре, хлеб печеный и макаронные изделия в пересчете на муку;

картофель, овощи и продовольственные бахчевые, фрукты и ягоды (свежие, сушеные, соленные, переработанные на консервы, маринованные в пересчете на свежие);

қант және қантқа қайта есептелген кондитерлік өнімдер, құрамында қанты бар тамақ өнеркәсібінің басқа да өнімі ескеріледі.

Негізгі тамақ өнімдерімен **өздігінше қамтамасыз етілу деңгейі**. Кез келген өңірдің немесе тұтастай республика ауыл шаруашылығының немесе тамақ өнеркәсібінің белгілі бір өнімімен өздігінше қамтамасыз етілу деңгейі тұтынудың ғылыми-негізделген нормалары бойынша немесе бюджеттің ең төмен тұтыну нормалары бойынша есептеледі. Бұл өндірістік тұтыну мен шығасылары шегерілген өндірілген өнімнің нормалық қажетті көлемге пайыздық қатынасы, нормалық қажетті көлем, өз кезегінде, өңірдегі (республикадағы) халықтың орташа жылдық санын 1 адамға шаққандағы жылдық тұтыну нормасына көбейту арқылы есептеледі.

Орман қорының алаңы – бұл орманы бар, сондай-ақ ормансыз, бірақ орман шаруашылығының мұқтаждарына арналған аумақ бөлігі. Орман қорына орман алаңы, яғни орман ағаштары өскен (екпе ағаштардың әр түрі өсірілген нақты орман алаңы) және орман ағаштары өсірілмеген, бірақ орман ағаштарын өсіруге арналған (ертең, кесілген, бос қалған, алаңқай, сиреген жерлер, құраған екпе ағаш алаңдары) аумақтар кіреді. Сонымен қоса орман қоры құрамына орман шаруашылығы кәсіпорындары және мекемелерінің ормансыз алаңдары: ауыл шаруашылығына арналған жерлер (егістіктер, шабындықтар, жайылымдар), ерекше мақсаттағы алаңдар (жолдар, орлар, үй-жайлар және басқалары), сондай-ақ батпақты, құмды, жыралы, құлама баурайлы және басқа да аумақтар енеді.

Орман шаруашылығын жүргізу – орманды өңдеу бөліктеріне және ағаш егу учаскелеріне бөрудің шекарасын, топтарын, қорғалу санаттарын (су қорғау, қорғаныш, санитарлық-гигиеналық және сауықтыру т.б.) анықтау, орман қорын (орман көлемі және ағаш сүрегінің қоры) түгендеу; орманды пайдаланудың жыл сайынғы мөлшерін анықтау (есептік ағаш кесу), орманды қалпына келтіру және басқалар кіретін шаралар жүйесі.

Аумақтың орман-тоғайлылығы – орман ағашы өскен алаңдардың бүкіл республика аумағына қатынасы.

Ағаш екпелерінің жалпы қоры – орман алаңдарындағы бар ағаш сүректерінің саны.

масло растительное, включая маргарин, маргариновую продукцию и другие масло-содержащие продукты питания (хлебобулочные изделия, рыбные, овощные и закусочные консервы, майонез) в пересчете на масло растительное;

сахар и пересчитанные на сахар, кондитерские изделия и другая, содержащая сахар, продукция пищевой промышленности.

Уровень самообеспеченности основными продуктами питания. Уровень самообеспеченности любого региона или республики в целом определенным продуктом сельского хозяйства или пищевой промышленности рассчитывается по научно-обоснованным нормам потребления или по нормам минимального потребительского бюджета. Это процентное отношение производства продукта за минусом производственного потребления и потерь к необходимому объему этого продукта по нормам, который, в свою очередь, исчисляется как произведение годовой нормы потребления продукта на 1 человека на среднегодовую численность населения в регионе (республике).

Площадь лесного фонда - часть территории Республики Казахстан, занятая лесом, а также незанятая им, но предназначенная для нужд лесного хозяйства. Лесной фонд включает лесную площадь, т. е. территорию, покрытую лесом (фактически занятую древесными породами, образующими насаждения) и непокрытую лесом, но предназначенную для лесовыращивания (гари, вырубки, пустыри, прогалины, редины, площади погибших насаждений). Кроме того, в состав лесного фонда включается нелесная площадь лесохозяйственных предприятий и учреждений: сельскохозяйственные угодья (пашни, сенокосы, пастбища), площади особого назначения (дороги, каналы, усадьбы и др.), а также площади болот, песков, оврагов, крутых склонов и другие территории.

Лесоустройство – система мероприятий, включающих определение границ, деление леса на выделы и участки лесонасаждений, группы, категории защитности (водоохранные, защитные, санитарно-гигиенические и оздоровительные и т. д.); инвентаризацию лесного фонда (площадь леса и запас древесины); определение размера еже-

Жас екпе ағаштарды құнды (жоғары өнімді) екпе ағаштар санатына қосу – өсірілген орман ағаштары (отырғызылған және егілген) және жас ағаштар құнды екпе ағаштар санатына жатқызылған орман алаңдарымен анықталады.

Орманды қалпына келтіру – кесілген, өртелген, бос қалған, ашық алаңда және басқа да бұрын орман алаңы болған жерлерде орманды қалпына келтіру шараларын жүргізу. Орманды қалпына келтіруге ағаш отырғызу, орман егу және орманның табиғи қалпына келуіне ықпал ету жатады.

Ағаш отырғызу – орман өсіру алаңдарында екпе көшет, тікпе көшет, қаламша және басқа да екпе материалдарын отырғызу жұмыстары.

Ағаш егу – егу әдісіне қарамастан (қолмен, механизмделген, әуеден себу) орман өсіру алаңдарында сүректі ағаш тұқымдарын егу жұмыстары.

Орманның табиғи қалпына қайта келуіне ықпал ету – аса құнды сүректі ағаш тұқымдастарының жас өскіндері мен жас ағаштарының шығуына және сақталуына мүмкіндік жасайтын шаралар: тұқым түсу нәтижесінде шығым беруі үшін ағаш кесілген жерлердегі және орман жазықтығындағы топырақты ішін-ара қопсыту; тұқымдандырғыштармен қамтамасыз етілген және өзі көктеп шығатын ағаштары мен жас өскіндері бар ағашы кесілген жерлерді қоршау; топырақты химиялық әдіспен өңдеу; ағаштарды кесу кезінде шаруашылық-құнды тұқымдардың жас өскіндерін сақтап қалу.

Орманды күту кесулері – екпе ағаштарының қажетті құрамын, нысанын және тез өсуін қалыптастыру мақсатында, олардың шыққан кезінен бастап негізгі кесуге дейін жүргізілетін, екпелердегі ағаштар мен бұталардың бөлігін кезеңдік кесу.

Орманды күту кесу түрлерінің бірі – жас екпелердегі ағаштың негізгі тұқымдыларына күн сәулесінің жақсы түсуі үшін құндылығы шамалы тұқымды жас ағаштарды жас екпе кезінде, ереже ретінде, 20 жасқа дейін, орманды тазалау және жарықтандыру, сондай-ақ екпе ағаштарының тиісті құрамын қалыптастыру үшін жүргізілетін кесу болып табылады.

Санитарлық кесу – түрлі аурулардан және зиянкестерден зақымданған, сондай-ақ құраған, дауылдан сынған, құлаған ағаштарды жинау мақсатында жүргізілетін кесулер.

годного пользования лесом (расчетная лесосека), лесовосстановления и др.

Лесистость территории – отношение покрытой лесом площади ко всей территории республики.

Общий запас лесонасаждений – количество древесины, имеющееся на покрытой лесом площади.

Ввод молодых насаждений в категорию ценных (высокопродуктивных) лесных насаждений определяется исходя из площади, отнесенной к категории ценных древесных насаждений выращенных лесных культур (посадкой и посевом) и молодняков.

Лесовосстановление - проведение мероприятий по восстановлению лесов на вырубках, гарях, пустырях, прогалинах и иных бывших под лесом площадях. Лесовосстановление включает посадку, посев леса и содействие естественному возобновлению.

Посадка леса - работы по посадке сеянцев, саженцев, черенков и другого посадочного материала на лесокультурных площадях.

Посев леса – работы по высеву древесных семян на лесокультурных площадях, независимо от способа посева (ручной, механизированный, аэросев).

Содействие естественному возобновлению леса – мероприятия, способствующие возникновению и сохранению подроста и молодняка наиболее ценных древесных пород: частичное рыхление почвы на вырубках и под пологом леса для появления всходов в результате налета семян; огораживание вырубок, обеспеченных обсеменителями и имеющих самосев и подрост; обработка почвы химическим способом; сохранение при рубках леса подроста хозяйственно-ценных пород.

Рубки ухода за лесом - периодическая вырубка в насаждениях части деревьев и кустарников, проводимая с момента образования насаждений до главной рубки, с целью формирования нужного состава, формы насаждений и повышения прироста.

Одним из видов рубок ухода является уход в молодняках, представляющий осветление и прочистку леса, которые проводятся в молодых насаждениях, как правило, в возрасте до 20 лет, с целью освобождения главных пород деревьев от затенения менее ценными породами, а также формирования нужного состава насаждений.

Санитарлық кесу іріктеп кесу және жаппай кесу болып бөлінеді.

Басты мақсатта пайдалану кесулері және орманды қалпына келтіру мақсатында ағаш кесу сүрек дайындау үшін толысқан сүректіңдерде жүргізіледі. Басты мақсатта пайдалану үшін ағаш кесу II және III топтағы ормандарда шаруашылық-құнды сүректі ағаш тұқымдарымен ормандарды қалпына келтіруге және тиімді пайдалануға бағытталған әдістермен жүзеге асырылады.

Балық аулау – балық және басқа теңіз өнімдерін (шаян тәріздес, моллюскі, тасбақа, асцидий, теңіз кірпісі және т.с.с.) аулау; балық зауыттарында өңдеуден басқа, балықты алғаш өңдеу; балық аулаумен байланысты қызметтер (балықты қорғау және балықты бақылау); теңіз материалдарын жинау (табиғи інжу, губка, маржан немесе балдыр).

Балық өсіру – балық өсіру, балық мелиорация жұмыстары; устрицаның, лангустың, креветканың және балықтардың шабақтарын өндіру; балдырлар мен басқа да жеуге жарамды теңіз өсімдіктерін өсіру; теңіз және тұщы су (тоған, көл және басқа) балық шаруашылықтарының қызметі; балық питомниктері мен балық фермаларының қызметімен байланысты қызметтер.

Санитарные рубки - рубки, которые проводятся с целью вырубki и уборки деревьев, зараженных и поврежденных различными болезнями и вредителями, а также уборки сухостойных, буреломных и ветровальных деревьев. Санитарные рубки разделяются на выборочные и сплошные.

Рубки леса главного пользования и лесовосстановительные рубки проводятся в спелых древостоях для заготовки древесины. Рубки леса главного пользования осуществляются в лесах II и III групп способами, направленными на восстановление лесов хозяйственно-ценными древесными породами и эффективную эксплуатацию.

Рыболовство – улов рыбы и других морепродуктов (ракообразных, моллюсков, черепах, асцидий, морских ежей и т.д.); первичная обработка рыбы, кроме обработки на рыбозаводах; услуги, связанные с рыболовством (рыбоохрана и рыбнадзор); сбор морских материалов (натурального жемчуга, губок, кораллов или водорослей).

Рыбоводство – рыборазведение, рыбомелиоративные работы; производство молоди устриц, лангустов, креветок и рыбной молоди; выращивание водорослей и др. съедобных морских растений; деятельность рыбохозяйств морских и пресноводных (прудовых, озерных и др.); услуги, связанные с деятельностью рыбопитомников и рыбных ферм.

I. Ауыл шаруашылығының негізгі көрсеткіштері Основные показатели сельского хозяйства

1.1. Қазақстан Республикасының әкімшілік-аумақтық бірлігі және халқының саны Административно-территориальное деление и численность населения Республики Казахстан

Қазақстан Республикасының аумағы 2,7 млн. шаршы км.
Территория Республики Казахстан составляет 2,7 млн. кв. км

жыл аяғына

на конец года

	2000	2001	2002	2003	2004	
Облыстар	14	14	14	14	14	Области
Аудандар ^{*)}	168	168	168	168	168	Районы ^{*)}
Қалалар ^{**)}	86	86	86	86	86	Города ^{**)}
облыстық маңызы бар	39	39	39	39	39	областного значения
аудандық маңызы бар	44	45	45	45	45	районного значения
Кенттік						Поселковые
әкімшіліктер	173	173	175	174	168	администрации
Ауылдық (селолық)						Аульные (сельские)
округтер	2103	2142	2237	2261	2322	администрации
Кенттер	200	196	186	181	174	Поселки
Ауылдар	7863	7743	7719	7681	7347	Села (аулы)
Республика						Численность насе-
халқының						ления республики,
саны, мың адам	14865,6	14851,0	14866,8	14951,2	15074,8	тыс. человек
соның ішінде:						в том числе:
қалалық	8413,4	8429,3	8457,1	8518,2	8614,7	городское
ауылдық	6452,2	6421,7	6409,7	6433,0	6460,1	сельское
ауыл халқы						сельское население
жалпы						в процентах к общей
санға пайызбен	43,4	43,2	43,1	43,0	42,9	численности

^{*)} қалалардағы 8 ауданды есептегенде
включая 8 районов в городах

^{**)} республикалық маңызы бар қалаларды қоса есептегенде
включая города республиканского значения

1.2. Ауыл халқының орташа жылдық саны және оның жас топтары бойынша бөлінуі

Среднегодовая численность сельского населения и его распределение по возрастным группам

	2000	2001	2002	2003	2004	
Ауыл халқы, мың адам	6478,1	6437,0	6415,7	6421,3	6446,5	Сельское население, тыс. человек
соның ішіндегі мына жастағылары:						в том числе в возрасте:
0-4	574,1	547,2	530,9	520,9	524,0	0-4
5-9	713,9	685,5	653,1	623,9	592,1	5-9
10-14	778,8	766,2	748,8	730,9	716,6	10-14
15-19	663,5	695,2	720,7	737,2	745,6	15-19
20-24	539,8	528,8	530,4	546,5	569,1	20-24
25-29	498,4	498,0	498,7	500,6	499,7	25-29
30-34	450,6	446,4	446,9	450,4	456,1	30-34
35-39	469,3	454,9	441,9	431,6	424,8	35-39
40-44	419,1	430,7	439,2	444,6	445,6	40-44
45-49	329,3	335,3	345,1	359,1	375,8	45-49
50-54	238,8	260,8	273,7	283,8	294,8	50-54
55-59	176,7	154,5	150,0	161,7	186,6	55-59
60-64	254,8	251,9	237,3	213,2	181,0	60-64
65 және одан асқандар	371,0	381,6	399,0	416,9	434,7	65 и старше
Ауыл халқының жалпы санынан мына жастағылары:						Из общей численности сельского населения в возрасте:
еңбекке қабілетті жасқа дейінгілер	2216,9	2152,5	2089,0	2031,4	1985,6	молоде трудоспособного
еңбекке қабілеттілер	3623,3	3667,5	3721,9	3788,1	3857,8	трудоспособном
еңбекке қабілетті жастан асқандар	637,9	617,0	604,8	601,8	603,1	старше трудоспособного
Ауыл халқының жалпы санынан, мың адам:						Из общей численности сельского населения, тыс. человек:
еркектер	3234,6	3214,2	3204,2	3208,1	3222,7	мужчины
әйелдер	3243,5	3222,8	3211,5	3213,2	3223,8	женщины

1.3. Жердің жалпы алаңы және ауыл шаруашылығы жерлерінің жер пайдаланушылар бойынша бөлінуі

Общая земельная площадь и распределение сельскохозяйственных угодий по землепользователям

1.01.2005 ж.; мың гектар

на 1.01.2005 г.; тысяча гектаров

	Жердің жалпы алаңы Общая земельная площадь	Барлық ауыл шаруашылығы алқаптары (егістік жерлер, бақтар, жүзімдіктер, шабындықпен жайылымдар) Все сельскохозяйственные угодья (пашня, залежь, сады, виноградники, сенокосы и пастбища)	соның ішінде в том числе			
			егістік жерлер пашня	шабындықтар сенокосы	жайылымдар пастбища	
Барлық жерлер (аумақ)	272490,2	222624,5	23230,4	5045,1	188902,6	Всего земель (территория)
Мемлекеттік ауыл шаруашылығы кәсіпорындарының жерлері	2613,3	2414,5	445,5	36,5	1867,4	Земли государственных сельхозпредприятий
Жеке меншік (үй іргесіндегі) шаруашылықпен және ұжымдық бақтар өсірумен айналысатын азаматтардың жерлері	388,9	325,2	231,1	3,2	29,9	Земли граждан, занимающихся индивидуальным (приусадебным) хозяйством и коллективным садоводством
Шаруа қожалықтарының жерлері	34959,9	34227,7	8815,6	906,6	23070,0	Земли крестьянских хозяйств
Ауыл шаруашылығы ұжымдарының жерлері	7863,3	7160,7	834,8	231,6	5965,0	Земли сельскохозяйственных кооперативов
Шаруашылық серіктестіктерінің және акционерлік қоғамдардың жерлері	32586,1	30099,5	10588,5	469,1	17955,1	Земли хозяйственных товариществ и акционерных обществ
Басқада мемлекеттік емес ауыл шаруашылығы ұйымдары мен мекемелерінің жерлері	4094,2	3744,8	1052,6	90,1	2518,2	Земли других негосударственных сельскохозяйственных организаций и учреждений
Орман қорының жерлері	23348,4	8746,0	50,6	290,1	8394,6	Земли лесного фонда
Қордағы жерлер	126222,4	108748,0	1125,9	2512,6	102670,9	Земли запаса

1.4. Жалпы ішкі өнімдегі басқа салалармен салыстырғандағы ауыл шаруашылығының үлесі

Доля сельского хозяйства в сравнении с другими отраслями в валовом внутреннем продукте

пайызбен

в процентах

	2000	2001	2002	2003	2004*	
Жалпы ішкі өнім - барлығы	100,0	100,0	100,0	100,0	100,0	ВВП - всего
ауыл шаруашылығы	8,1	8,7	8,0	7,8	7,9	сельское хозяйство
өнеркәсіп	32,6	30,7	29,5	29,1	31,1	промышленность
құрылыс	5,2	5,5	6,3	6,0	5,9	строительство
көлік және байланыс	11,5	11,2	11,6	12,4	12,2	транспорт и связь
сауда	12,4	12,1	12,2	11,6	11,4	торговля
денсаулық сақтау және білім беру	5,7	5,7	5,6	5,3	5,2	здравоохранение и образование
басқа салалар	17,9	19,2	19,7	21,0	20,1	прочие отрасли
таза салық	6,6	6,9	7,1	6,8	6,2	чистые налоги

* жедел алынған деректер
оперативные данные

1.5. Ауыл шаруашылығы өндірісінің негізгі көрсеткіштері

Основные показатели сельскохозяйственного производства

	2000	2001	2002	2003	2004	
Шаруашылығы жүргізудің барлық нысандарындағы ауыл шаруашылық құрылымдарының (жыл аяғындағы) саны, бірлік	111899	131203	150696	159433	187139	Число сельхозформирований всех форм хозяйствования (на конец года), единиц
одан жұмыс істейтін ауыл шаруашылық құрылымдары – барлығы:	81078	100402	116054	126212	152527	из них действующие сельскохозяйственные формирования - всего:
соның ішінде:						в том числе:
мемлекеттік кәсіпорындар	74	79	82	87	82	государственные предприятия
мемлекеттік емес кәсіпорындар	4631	4863	4538	4403	4434	негосударственные предприятия
шаруа (фермер) қожалықтары	76373	95460	111434	121722	148011	крестьянские (фермерские) хозяйства
Жұртшылықтың жеке қосалқы шаруашылықтары, мың бірлік	2182	2172	2155	2135	2134	Личные подсобные хозяйства населения, тысяч единиц
Бау-бақша және саяжай кооперативтері, бірлік	2945	3089	2919	2821	2814	Садоводческие и дачные кооперативы, единиц
Ауыл шаруашылығының жалпы өнімі (нақты қолданыста болған бағамен) млн. теңге - барлығы	402047	533639	557390	615368	698833	Валовая продукция сельского хозяйства (в фактически действовавших ценах), млн. тенге – всего^{*)}
өсімдік шаруашылығы	223504	325770	325283	355717	391249	растениеводства

Сельское, лесное и рыбное хозяйство Казахстана

Жалғасы

Продолжение

	2000	2001	2002	2003	2004	
мал шаруашылығы	178543	207869	232107	259651	307584	животноводства
Ауыл шаруашылығының жалпы өнімін өндіру қарқыны (өткен жылға пайызбен) - барлығы	95,8	117,3	103,4	102,1	99,5	Темпы производства валовой продукции сельского хозяйства (в процентах к предыдущему году) – всего
өсімдік шаруашылығы	92,0	128,5	102,9	99,9	95,1	растениеводство
мал шаруашылығы	100,0	103,2	104,2	105,0	105,6	животноводство
Қызмет түрлері бойынша ауыл шаруашылығы өнімінің жалпы құрылымы – барлығы	100	100	100	100	100	Структура валовой продукции сельского хозяйства по видам деятельности - всего
өсімдік шаруашылығы	56	61	58	58	56	растениеводство
мал шаруашылығы	44	39	42	42	44	животноводство
Жалпы ішкі өнімдегі ауыл шаруашылығының үлесі, %	8,1	8,7	8,0	7,8	7,9	Доля сельского хозяйства в валовом внутреннем продукте, в %
Ауыл шаруашылығы өнімдерінің баға индексі, өткен жылға %-бен	133,3	118,9	100,1	106,3	127,1	Индекс цен на продукцию сельского хозяйства, в % к предыдущему году
соның ішінде:						в том числе:
өсімдік шаруашылығының өнімдері	145,8	122,8	93,6	105,3	138,5	на продукцию растениеводства
мал шаруашылығының өнімдері	122,2	115,2	107,5	104,7	111,0	на продукцию животноводства
Өткізілген өнімдердің өзіндік құны, млн теңге	58383,4	62784,6	65190,3	76831,3	83646,5	Себестоимость реализованной продукции, млн. тенге
соның ішінде:						в том числе:
өсімдік шаруашылығының өнімдері	45960,5	48244,0	51071,9	59573,2	62541,0	продукции растениеводства
мал шаруашылығының өнімдері	12422,9	14540,6	14118,4	17258,1	21105,5	продукции животноводства
Пайда (залал), млн. теңге	4833,9	3853,6	1277,1	13891,9	1397,1	Прибыль (убыток), млн.тенге
Өткізілген барлық өнімнен түскен пайдалылық деңгейі, пайызбен	19,8	14,6	7,0	18,1	15,6	Уровень рентабельности от реализации всей продукции, в процентах
Ауыл шаруашылығы, аңшылық және орман шаруашылығында жұмыспен қамтылған халық саны, мың адам	1940,7	2366,3	2366,7	2446,8	2387,9	Численность населения, занятого в сельском хозяйстве, охоте и лесном хозяйстве, тыс. человек
Ауыл шаруашылығы қызметкерлерінің орташа айлық жалақысы, теңге	5657	6851	8163	9567	11978	Среднемесячная заработная плата работников сельского хозяйства, тенге
Егістік көлемі – барлығы, мың га	16195,3	16785,2	17756,3	17454,2	18036,4	Посевная площадь- всего, тыс. га
дөңді дақылдар	12438,2	13208,7	14022,7	13872,6	14278,0	зерновые культуры
шитті мақта	151,8	184,9	170,9	199,9	223,7	хлопчатник

Қазақстанның ауыл, орман және балық шаруашылығы

Жалғасы

Продолжение

	2000	2001	2002	2003	2004	
қант қызылшасы (фабрикалық)	22,5	19,9	19,8	22,2	22,3	сахарная свекла (фабричная)
дәндік						подсолнечник на
күнбағыс	313,9	253,5	321,2	446,0	457,6	зерно
картоп	160,3	164,6	163,0	166,9	168,2	картофель
көкөніс	102,6	107,7	108,7	110,2	111,3	овощи
бақша дақылдары	38,8	41,4	47,0	42,2	43,6	бахчевые культуры
мал азықтық дақылдар	2823,7	2701,7	2805,5	2399,3	2515,8	кормовые культуры
Жалпы түсім, мың тонна						Валовой сбор, тыс. тонн
дәнді дақылдар	11565	15897	15960	14777	12374	зерновые
шитті мақта	287	417	361	403	467	хлопок-сырец
қант қызылшасы (фабрикалық)	273	282	372	424	398	сахарная свекла (фабричная)
күнбағыс	105	149	190	293	266	подсолнечник
картоп	1693	2185	2269	2308	2261	картофель
көкөніс	1544	1782	1857	1938	2059	овощи
бақша дақылдары	422	519	629	604	667	бахчевые культуры
Өнімділік, ц/га						Урожайность, ц/га:
дәнді дақылдар – барлығы	9,4	12,2	11,5	10,8	8,8	зерновые - всего
шитті мақта	18,7	22,7	21,5	20,5	21,3	хлопок-сырец
қант қызылшасы (фабрикалық)	154	172,6	206,6	210,4	197,4	сахарная свекла (фабричная)
күнбағыс	4,0	6,0	5,9	6,8	5,9	подсолнечник
картоп	106	133	139	139,0	134,0	картофель
көкөніс	153	166	172	176,6	185,5	овощи
бақша дақылдары	119	127	135	144,5	153,2	бахчевые культуры
Мал мен құс саны, мың бас						Поголовье скота и птицы, тыс.голов:
ірі қара мал	4107	4294	4560	4871	5181	крупный рогатый скот
қой мен ешкі	9981	10479	11273	12247	13282	овцы и козы
шошқа	1076	1124	1230	1369	1341	свины
жылқы	976	990	1019	1064	1110	лошади
түйе	98	104	108	115	123	верблюды
құс	19706	21130	23791	24823	25606	птица
Мал шаруашылығы- ның өнімдерін өндіру						Производство продук- ции животноводства
ет (сойыс салмағымен), млн. тонна	0,6	0,6	0,7	0,7	0,7	мясо (в убойном весе), млн.тонн
сүт, млн. тонна	3,7	3,9	4,1	4,3	4,6	молоко, млн.тонн
жұмыртқа, млрд. дана	1,7	1,9	2,1	2,3	2,3	яйца, млрд.штук
жүн (нақты салмақпен), мың тонна	22,9	23,6	24,8	26,8	28,5	шерсть (в физичес- ком весе), тыс.тонн
қаракөл, мың дана	129,9	124,4	127,6	164,5	145,6	каракуль, тыс. штук
Мал мен құстың өнімділігі						Продуктивность скота и птицы
Етке өткізілген						Средний вес одной головы скота, реали- зованного на мясо, кг:
бір бас малдың орта- ша салмағы, кг						крупного рогатого
ірі қара						скота
мал	319	293	292	301	299	овец и коз
қой мен ешкі	39	39	40	38	38	свиней
шошқа	98	101	104	98	98	

Жалғасы

Продолжение

	2000	2001	2002	2003	2004	
Бір сиырдан сауылған сүт, кг	1969	1992	2044	2069	2108	Надой молока в расчете на одну корову, кг
Бір қойдан қырқылған орташа жылдық жүн, кг	3,0	3,0	3,0	3,0	2,9	Средний годовой настриг шерсти с одной овцы, кг
Бір мекеннің орташа жылдық жұмыртқалағыштығы, дана	170	180	188	189	187	Среднегодовая яйценоскость кур-несушек, штук

*) 2003ж. қызметтерді қосқанда
с 2003г. включая услуги

1.6. Шаруашылық санаттары бойынша ауыл шаруашылығының жалпы өнімі

Валовая продукция сельского хозяйства по категориям хозяйств

ағымдағы бағаларда миллион теңге

в текущих ценах; миллионов тенге

	2000	2001	2002	2003	2004	
Барлық шаруашылық санаттары						
Все категории хозяйств						
Жалпы өнім – барлығы	402047	533639	557390	615368	698833	Валовая продукция – всего
соның ішінде өсімдік шаруашылығы	223504	325770	325283	355717	391249	в том числе: растениеводство
мал шаруашылығы	178543	207869	232107	259651	307584	животноводство
Ауыл шаруашылық кәсіпорындары						
Сельхозпредприятия						
Жалпы өнім – барлығы	99081	142653	124399	142208	171394	Валовая продукция – всего
соның ішінде өсімдік шаруашылығы	84744	126232	106083	121211	147156	в том числе: растениеводство
мал шаруашылығы	14337	16421	18316	20997	24238	животноводство
Шаруа қожалықтары						
Крестьянские хозяйства						
Жалпы өнім – барлығы	87567	133475	146288	165056	178006	Валовая продукция – всего
соның ішінде өсімдік шаруашылығы	78158	124077	135585	151399	160276	в том числе: растениеводство
мал шаруашылығы	9409	9398	10703	13657	17730	животноводство
Жұртшылық шаруашылығы						
Хозяйства населения						
Жалпы өнім – барлығы	215399	257511	286703	308104	349433	Валовая продукция – всего
соның ішінде өсімдік шаруашылығы	60602	75461	83615	83107	83817	в том числе: растениеводство
мал шаруашылығы	154797	182050	203088	224997	265616	животноводство

1.7. Шаруашылықтың қызмет түрлері мен санаттары бойынша ауыл шаруашылығы жалпы өнімінің құрылымы

Структура валовой продукции сельского хозяйства по видам деятельности и категориям хозяйств

салыстырмалы бағаларда, жалпы көлеміне; %-бен из сопоставимых цен; в общем объеме; в %

	2000	2001	2002	2003	2004	
Барлық шаруашылық санаттарындағы жалпы өнім=100%						
Валовая продукция во всех категориях хозяйств=100%						
ауыл шаруашылығы кәсіпорындары шаруа	20,9	25,2	24,0	23,1	21,1	сельхозпредприятия крестьянские хозяйства
қожалықтары	19,0	25,3	26,9	26,8	26,9	хозяйства населения
жұртшылық шаруашылығы	60,1	49,5	49,1	50,1	52,0	
Өсімдік шаруашылығы өнімдері=100%						
Продукция растениеводства=100%						
ауыл шаруашылығы кәсіпорындары шаруа	33,0	36,3	34,3	34,1	32,0	сельхозпредприятия крестьянские хозяйства
қожалықтары	32,3	38,7	41,4	42,6	44,0	хозяйства населения
жұртшылық шаруашылығы	34,7	25,0	24,4	23,4	24,0	
Мал шаруашылығы өнімдері=100%						
Продукция животноводства=100%						
ауыл шаруашылығы кәсіпорындары шаруа	8,4	7,8	8,1	8,1	7,7	сельхозпредприятия крестьянские хозяйства
қожалықтары	5,1	4,5	4,6	5,3	5,8	хозяйства населения
жұртшылық шаруашылығы	86,5	87,7	87,3	86,7	86,5	

1.8. Шаруашылық санаттары бойынша ауыл шаруашылығы жалпы өнімінің құрылымы

Структура валовой продукции сельского хозяйства по категориям хозяйств

ағымдағы бағаларда; (қорытындыға %) из текущих цен; (в % к итогу)

	2000	2001	2002	2003	2004	
Барлық шаруашылық санаттары						
Все категории хозяйств						
Жалпы өнім – барлығы	100	100	100	100	100	Валовая продукция – всего
соның ішінде өсімдік шаруашылығы	55,6	61,0	58,4	57,8	56,0	в том числе: растениеводство
мал шаруашылығы	44,4	39,0	41,6	42,2	44,0	животноводство
Ауыл шаруашылығы кәсіпорындары						
Сельхозпредприятия						
Жалпы өнім – барлығы	100	100	100	100	100	Валовая продукция – всего
соның ішінде өсімдік шаруашылығы	85,5	88,5	85,3	85,2	85,9	в том числе: растениеводство

Жалғасы

Продолжение

	2000	2001	2002	2003	2004	
мал шаруашылығы	14,5	11,5	14,7	14,8	14,1	животноводство
Шаруа қожалықтары						
Крестьянские хозяйства						
Жалпы өнім – барлығы	100	100	100	100	100	Валовая продукция – всего
соның ішінде						в том числе:
өсімдік шаруашылығы	89,3	93,0	92,7	91,7	90,0	растениеводство
мал шаруашылығы	10,7	7,0	7,3	8,3	10,0	животноводство
Жұртшылық шаруашылығы						
Хозяйства населения						
Жалпы өнім – барлығы	100	100	100	100	100	Валовая продукция – всего
соның ішінде						в том числе:
өсімдік шаруашылығы	28,1	29,3	29,2	27,0	24,0	растениеводство
мал шаруашылығы	71,9	70,7	70,8	73,0	76,0	животноводство

1.9. Ауыл шаруашылығы өнімдерінің құрамы Состав продукции сельского хозяйства

ағымдағы бағаларда; миллион теңге

в текущих ценах; миллионов тенге

	2000	2001	2002	2003	2004	
Ауыл шаруашылығының жалпы өнімі	402047	533639	557390	615368	698833	Валовая продукция сельского хозяйства
соның ішінде:						в том числе:
өсімдік шаруашылығы өнімдері	223504	325770	325283	355717	391249	продукция растениеводства
одан:						из нее:
дәнді және бұршақ - дәнді дақылдар	111545	187377	165919	171147	207345	зерновые и зернобобовые культуры
техникалық дақылдар	18060	20319	26566	44586	29762	технические культуры
картоп	31175	36008	35648	41745	47441	картофель
бақшалық көкөніс	29601	45218	47817	45120	42321	овощебахчевые
жеміс-жидектер	4137	3074	3233,9	4160	6952	плодово-ягодные
өзгелері	31512	36646	45604	44018	49072	прочие
мал шаруашылығы өнімдері	178543	207869	232107	259651	307584	продукция животноводства
одан:						из нее:
ірі қара малдың	115185	126529	139179	154710	184894	скота крупного рогатого
қой мен ешкінің	16893	20530	23546	27038	31709	овец и коз
шошқаның	16709	25133	29024	32268	37487	свиней
құстың	12304	15069	16871	19866	23898	птиц
жылқының	8514	10123	11687	13623	15678	лошадей

1.10. Ауыл шаруашылығының жалпы өнімін өндірудің қарқыны Темпы производства валовой продукции сельского хозяйства

өткен жылға пайызбен

в процентах к предыдущему году

	2000	2001	2002	2003	2004	
Ауыл шаруашылығы өнімдері – барлығы	95,8	117,3	103,4	102,1	99,5	Продукция сельского хозяйства - всего
соның ішінде						в том числе:
өсімдік шаруашылығы	92,0	128,5	102,9	99,9	95,1	растениеводства
мал шаруашылығы	100,0	103,2	104,2	105,0	105,6	животноводства

Ауыл шаруашылығы өнімдерінің нақты көлемінің индекстері Индексы физического объема продукции сельского хозяйства

өткен жылға пайызбен

в процентах к предыдущему году

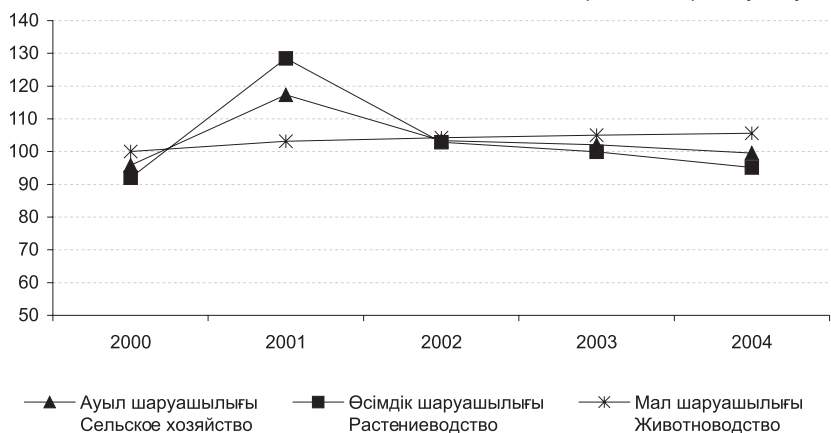

Шаруашылық санаттары бойынша ауыл шаруашылығы өнімдерінің құрылымы

Структура продукции сельского хозяйства по категориям хозяйств

қорытындыға пайызбен

в процентах к итогу

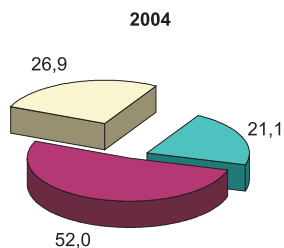
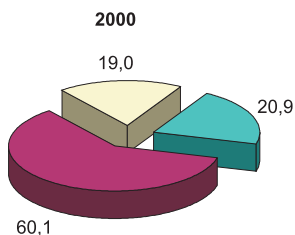

- ауыл шаруашылық кәсіпорындары / сельскохозяйственные предприятия
- жұртшылық шаруашылығы / хозяйства населения
- шаруа қожалықтары / крестьянские хозяйства

Шаруашылықтың барлық санаттарындағы өсімдік шаруашылығы өнімінің негізгі түрлерінің жалпы түсімі индекстерінің өзгеруі
Изменение индекса валового сбора основных видов растениеводческой продукции во всех категориях хозяйств

өткен жылға пайызбен

в процентах к предыдущему году

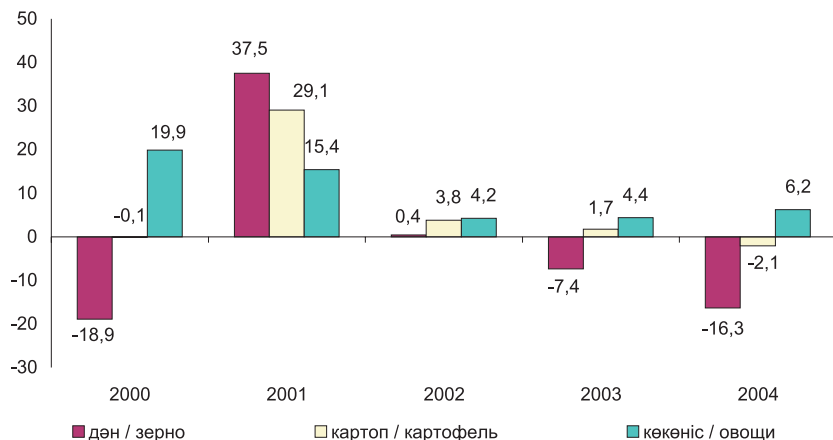

Шаруашылықтың барлық санаттарындағы мал шаруашылығының негізгі өнімдерін өндіру индекстерінің өзгеруі
Изменение индекса производства основных продуктов животноводства во всех категориях хозяйств

өткен жылға пайызбен

в процентах к предыдущему году

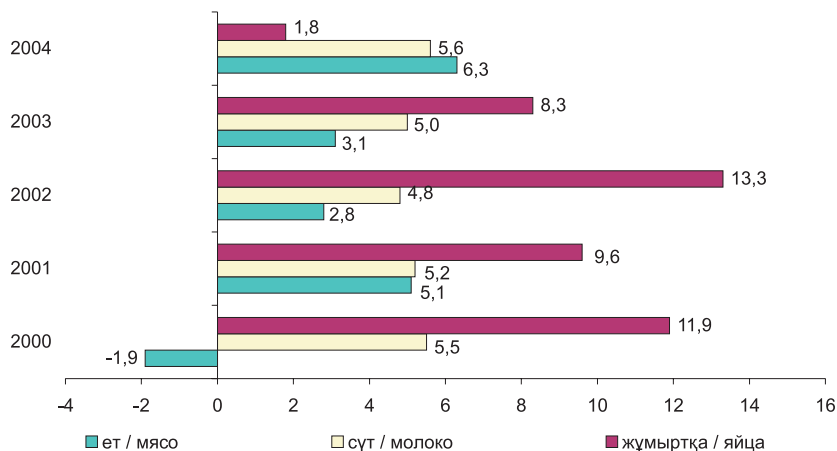

2. Ауыл шаруашылығының материалдық-техникалық базасы

Материально-техническая база сельского хозяйства

2.1. Ауыл шаруашылығына негізгі капиталға (күрделі қаржы жұмсалымы) инвестиция жұмсау

Инвестиции в основной капитал (капитальные вложения) в сельское хозяйство

қолданыстағы нақты бағаларда; млн. теңге

в фактически действовавших ценах; млн.тенге

	Ауыл шаруашылығына негізгі капиталға жұмсалған инвестициялар Инвестиции в основной капитал по отрасли сельское хозяйство	соның ішінде қаражаттар есебінен в том числе за счет средств	
		мемлекеттік кәсіпорындардың және ұйымдардың государственных предприятий и организаций	мемлекеттік емес кәсіпорындардың және ұйымдардың негосударственных предприятий и организаций
2000	5874	2474	3400
2001	16176	4278	11898
2002	17309	6188	11121
2003	17612	1623	15989
2004	34617	2684	31933

2.2. Экономикалық қызметтің жекелеген түрлері бойынша құрылысқа инвестиция жұмсау

Инвестиции в строительство по отдельным видам экономической деятельности

нақты бағада, млн. теңге

в фактических ценах, млн. тенге

	2000	2001	2002	2003	2004	
Сусындар мен темекіні қоса, тамақ өнімдерін өндіру	7596	11237	17792	16549	10789	Производство пищевых продуктов, включая напитки и табак
ет және ет өнімдерін өндіру	183	191	676	133	1620	производство мяса и мясопродуктов
балық және балық өнімдерін қайта өңдеу және консервілеу	-	25	84	108	47	переработка и консервирование рыбы и рыбных продуктов
жемістер мен көкөністерді өңдеу және консервілеу	...	-	82	422	114	переработка и консервирование фруктов и овощей
өсімдік және мал майы мен тоң май өндіру	714	521	1260	1827	1026	производство растительных и животных масел и жиров
сүт өнімдерін өндіру	269	583	784	407	686	производство молочных продуктов

Жалғасы

Продолжение

	2000	2001	2002	2003	2004	
ұн тарту-жарма өнер- кәсібінің өнімдерің крахмалдарды және крахмал-өнімдерін өндіру	1687	718	996	1674	1248	производство про- дуктов мукомольно- крупянной промыш- ленности, крахмалов и крахмалопродуктов
жануарларға арнал- ған дайын жем өндіру	-	5	625	478	449	производство гото- вых кормов для жи- вотных
өзге де тамақ өнімдерін өндіру	993	371	2525	2388	994	производство прочих пищевых продуктов
Ауыл шаруашылығы мен орман шаруашылығына арналған машиналар мен жабдық өндіру	11	183	73	11	13	Производство машин и оборудования для сельского и лесного хозяйства
ауыл шаруашылық тракторларын өндіру (жөндеусіз)	...	170	6	-	5	производство сельско- хозяйственных трак- торов (без ремонта)
ауыл шаруашылығы тракторларын жөндеу	...	-	67	6	3	ремонт сельско- хозяйственных тракторов
ауыл шаруашылық машиналарын өндіру	...	13	0,0	2	2	производство сель- скохозяйственных машин
малға шаруашылы- ғына және жемшөп өндіруге арналған жабдықты өндіру	...	-	-	-	-	производство обору- дования для живот- новодства и кормо- производства
ауыл шаруашылығын- да қолданылатын ма- шиналар мен жабдық- ты жөндеу	...	-	-	3	3	ремонт машин и обо- рудования, исполь- зуемые в сельском хозяйстве
Арнаулы мақсаттағы өзге де машиналар мен жабдықты өндіру	...	-	52	252	181	Производство прочих машин и оборудова- ния специального назначения
Ауыл шаруашылығы өнімін қайта өңдеуге арналған машина- ларды өндіру (жөндеусіз)	...	-	-	-	-	Производство машин для переработки сельскохозяйственной продукции (без ремонта)
Ауыл шаруашылығы шикізатының және тірі малдың көтерме саудасы	53	33	104	121	22	Оптовая торговля сельскохозяйствен- ным сырьем и живы- ми животными
Сусындарды, темекі өнімдерін қоса тамақ өнімдерінің көтерме саудасы	329	63	67	173	165	Оптовая торговля пи- щевыми продуктами, включая напитки и табачные изделия
Сусындарды, темекіні қоса негізінен тамақ өнімдерінің мамандан- дырылмаған дүкен- дердегі бөлшек саудасы	...	518	1088	1201	3458	Розничная торговля в неспециализирован- ных магазинах преи- мущественно пищева- рыми продуктами, вклю- чая напитки и табак

Жалғасы

Продолжение

	2000	2001	2002	2003	2004	
Сусындарды, темекі өнімдерін қоса тамақ өнімдерінің мамандандырылған дүкендердегі бөлшек саудасы	229	85	80	255	777	Розничная торговля пищевыми продуктами, включая напитки и табачные изделия в специализированных магазинах
Кәсіпорындардағы және мекемелердегі асханалардың қызмет көрсетуі, дайын тағам жеткізуі	130	38	198	575	300	Предоставление услуг столовыми при предприятиях и учреждениях и поставка готовой пищи

2.3. Экономикалық қызметтің жекелеген түрлері бойынша құрылыс-монтаж жұмыстарының көлемі

Объем строительно-монтажных работ по отдельным видам экономической деятельности

нақты бағада, млн. теңге

в фактических ценах, млн. тенге

	2000	2001	2002	2003	2004	
Сусындар мен темекіні қоса, тамақ өнімдерін өндіру	1508	4354	4507	5940	5571	Производство пищевых продуктов, включая напитки и табак
ет және ет өнімдерін өндіру	54	155	113	119	1559	производство мяса и мясопродуктов
балық және балық өнімдерін қайта өңдеу және консервілеу	-	8	17	18	34	переработка и консервирование рыбы и рыбных продуктов
жемістер мен көкөністерді өңдеу және консервілеу	...	-	6	178	47	переработка и консервирование фруктов и овощей
өсімдік және мал майы мен тоң май өндіру	89	163	361	707	659	производство растительных и животных масел и жиров
сүт өнімдерін өндіру	42	193	112	152	245	производство молочных продуктов
ұн тарту-жарма өнеркәсібінің өнімдерін, крахмалдарды және крахмал-өнімдерін өндіру	186	194	397	527	542	производство продуктов мукомольно-крупянной промышленности, крахмалов и крахмалопродуктов
малға арналған дайын жем өндіру	-	-	111	427	260	производство готовых кормов для животных
өзге де тамақ өнімдерін өндіру	43	122	479	831	592	производство прочих пищевых продуктов
Ауыл шаруашылығы мен орман шаруашылығына арналған машиналар мен жабдық өндіру	1	29	42	11	9	Производство машин и оборудования для сельского и лесного хозяйства

Сельское, лесное и рыбное хозяйство Казахстана

Жалғасы

Продолжение

	2000	2001	2002	2003	2004	
ауыл шаруашылығы тракторларын өндіру (жөндеусіз)	...	26	0,0	-	4	производство сельскохозяйственных тракторов (без ремонта)
ауыл шаруашылығы тракторларын жөндеу	...	-	41	6	3	ремонт сельскохозяйственных тракторов
ауыл шаруашылығы машиналарын өндіру	...	2	0,0	2	2	производство сельскохозяйственных машин
мал шаруашылығына және жемшөп өндіруге арналған жабдықты өндіру	...	-	-	-	-	производство оборудования для животноводства и кормопроизводства
ауыл шаруашылығында қолданылатын машиналар мен жабдықты жөндеу	...	-	-	3	-	ремонт машин и оборудования, используемые в сельском хозяйстве
Арнаулы мақсаттағы өзге де машиналар мен жабдықты өндіру	...	-	28	204	128	Производство прочих машин и оборудования специального назначения
Ауыл шаруашылығы өнімін қайта өңдеуге арналған машиналарды өндіру (жөндеусіз)	...	-	-	-	-	Производство машин для переработки сельскохозяйственной продукции (без ремонта)
Ауыл шаруашылығы шикізатының және тірі жануарлардың көтерме саудасы	52	6	46	34	7	Оптовая торговля сельскохозяйственным сырьем и живыми животными
Сусындарды, темекі өнімдерін қоса тамақ өнімдерінің көтерме саудасы	321	55	29	167	124	Оптовая торговля пищевыми продуктами, включая напитки и табачные изделия
Сусындарды, темекіні қоса негізінен тамақ өнімдерінің мамандандырылмаған дүкендердегі бөлшек саудасы	...	512	1039	1174	3315	Розничная торговля в неспециализированных магазинах преимущественно пищевыми продуктами, включая напитки и табак
Сусындарды, темекі өнімдерін қоса тамақ өнімдерінің мамандандырылған дүкендердегі бөлшек саудасы	216	79	63	252	766	Розничная торговля пищевыми продуктами, включая напитки и табачные изделия в специализированных магазинах
Кәсіпорындардағы және мекемелердегі асханалардың қызмет көрсетуі, дайын тағам жеткізуі	122	349	189	542	287	Предоставление услуг столовыми при предприятиях и учреждениях и поставка готовой пищи

2.4. Экономикалық қызмет түрлері бойынша негізгі құрал- жабдықтардың қолда бары және құрылымы

Наличие и структура основных средств по видам экономической деятельности

жыл аяғындағы бары бастапқы (ағымдағы) құны бойынша; қолданыстағы нақты бағаларда
по первоначальной (текущей) стоимости на конец года; в фактически действовавших ценах

	2000	2001	2002	2003	2004	
Ауыл шаруашылығы, аңшылық және осы салаларда қызмет көрсету						Сельское хозяйство, охота и предоставле- ние услуг в этих областях
млн.теңге	230969	252670,4	125075,9*	138810,9*	161481,7	млн. тенге
пайызбен	6,8	6,3	2,9*	2,8*	2,8*	в процентах
Орман шаруашылығы және осы салада қызмет көрсету						Лесное хозяйство и предоставление услуг в этой области
млн.теңге	1436	916,5	727,5*	808,8*	708,1	млн. тенге
пайызбен	0,04	0,0	0,0*	0,0*	0,0*	в процентах
Балық аулау, балық өсіру						Рыболовство, рыбоводство
млн.теңге	2016	2004,6	1681,7*	1491,2*	2084,0	млн. тенге
пайызбен	0,1	0,0	0,0*	0,0*	0,0*	в процентах
Сусындарды қоса тамақ өнімдерін өндіру						Производство пище- вых продуктов, включая напитки
млн.теңге	67826	89710	107685,4*	126506,9*	149971,0	млн. тенге
пайызбен	2,0	2,6	2,5*	2,5*	2,6*	в процентах
Мал шаруашылығын- дағы қора жайлар, мал тұратын орын саны						Животноводческие помещения, скотомест
ірі қара						для крупного рога-
малға	200	815	1658	1320	1765	того скота
шошқаға	25	252	269	200	335	для свиней
қойға	-	168	3060	2810	11590	для овец
Ауыл шаруашылығы кәсіпорындарындағы астық-тұқым қоймасы, бір жолғы сақтау						Зерносеменохра- нилища в сельхоз- предприятиях, тонн единовременного
тоннасы	17320	22113	17971	17170	7570	хранения
Әйнек астындағы жылы жайлар, шаршы м	770	18700	11468	-	127	Теплицы под стеклом, кв.м
Ауыл шаруашылығы мақсатындағы магистралдық су құбырлары	57,6	46	12,6	155,7	156,6	Водопроводы магист- ральные сельскохо- зяйственного назна- чения, км

* жете есептеу кірмеген деректер

* данные без учета досчета

2.5. Ауыл шаруашылығындағы меншіктің барлық нысандарындағы кәсіпорындар мен ұйымдардың өндірістік қуаттарын іске қосу

Ввод в действие производственных мощностей в сельском хозяйстве предприятиями и организациями всех форм собственности

	Мал шаруашылығындағы қора жайлар, мал тұратын орын саны Животноводческие помещения, скотомест															
	ірі қара малға для крупного рогатого скота					шошқаға для свиней					қойға для овец					
	2000	2001	2002	2003	2004	2000	2001	2002	2003	2004	2000	2001	2002	2003		
Қазақстан	200	815	1658	1320	1765	25	252	269	200	335	-	168	3060	2810	11590	Республика
Республикасы				480					100	130						Казахстан
Ақмола																Ақмолинская
Ақтөбе			700	-					-					-		Актюбинская
Алматы		200	191	200	640		200		-	130			960	660	3540	Алматинская
Батыс																Западно-
Қазақстан		24		100	120				-							Казахстанская
Жамбыл									100					100	600	Жамбылская
Қарағанды				250					-			120		600		Қарагандинская
Қостанай		343	17	-	225		52	19	-			48		-		Костанайская
Павлодар				-	180			250	-					-		Павлодарская
Солтүстік																Северо-
Қазақстан	200	248		-	200							-		-		Казахстанская
Шығыс																Восточно-
Қазақстан			750	290	400	25			-	75			2100	1450	7450	Казахстанская

Республика Казахстан
Ақмолинская
Актюбинская
Алматинская
Западно-Казахстанская
Жамбылская
Қарағандинская
Қостанайская
Павлодарская
Северо-Казахстанская
Восточно-Казахстанская

Сельское, лесное и рыбное хозяйство Казахстана

[illegible]

**2.6. Ауыл шаруашылығы, аңшылық және орман шаруашылығы
кәсіпорындарындағы негізгі құрал-жабдық түрлерінің құрылымы
Структура видов основных средств на предприятиях сельского
хозяйства, охоты и лесного хозяйства**

жыл аяғындағы,
на конец года,

пайызбен

в процентах

	2000	2001	2002*	2003*	2004	
Барлығы	100	100	100	100	100	Всего
соның ішінде						в том числе:
үй-жайлар және						здания и
ғимараттар	39,5	36,3	40,0	37,7	31,8	сооружения
берілгі құрылғылар,						передаточные уст-
машиналар мен						ройства, машины и
жабдықтар	40,0	41,6	40,7	43,7	50,8	оборудование
көлік құралдары	9,8	10,6	9,5	8,6	9,1	транспортные средства
жұмыс және өнім						рабочий и продуктив-
малы	5,9	6,2	5,2	5,6	4,7	ный скот
көп жылдық						многолетние
ағаштар	0,7	0,5	0,4	0,4	0,3	насаждения
аспап және негізгі						инструмент и другие
құралдардың басқа						виды основных
түрлері	4,1	4,8	4,2	4,0	3,3	средств

* жете есептеу кірмеген деректер

* данные без учета досчета

**2.7. Ауыл шаруашылығында, аңшылықта және орман
шаруашылығында пайдаланылатын негізгі құрал-жабдықтарды
жаңарту және жою коэффициенттері**

**Коэффициенты обновления и ликвидации основных средств,
используемых в сельском хозяйстве, охоте и лесном хозяйстве**

пайызбен

в процентах

	2000	2001	2002*	2003*	2004	
Жаңарту						Коэффициент
коэффициенті	10,8	10,9	11,6	12,5	17,5	обновления
Жою (істен шығару)						Коэффициент
коэффициенті	6,4	5,4	3,0	2,3	1,8	ликвидации

* жете есептеу кірмеген деректер

* данные без учета досчета

2.8. Облыстар бойынша өсімдік және мал шаруашылығында пайдаланылатын қолда бар құрал-жабдықтар Наличие основных средств, используемых в растениеводстве и животноводстве по областям

жыл аяғындағы бары бастапқы (ағымдағы) құны бойынша; қолданыстағы нақты бағаларда
по первоначальной (текущей) стоимости на конец года; в фактически действовавших ценах

млн. теңге

млн. тенге

	2000			2001			2002			
	Барлығы Всего	соның ішінде: в том числе:		Барлығы Всего	соның ішінде: в том числе:		Барлығы Всего	соның ішінде: в том числе:		
		өсімдік шаруа- шылығы расте- ниеводст	мал шаруа- шылығы животно- водство		өсімдік шаруа- шылығы расте- ниеводст	мал шаруа- шылығы животно- водство		өсімдік шаруа- шылығы расте- ниеводст	мал шаруа- шылығы животно- водство	
Қазақстан Республикасы	65251,1	37366,4	14749,6	67184,6	38546,0	15200,5	86914,2	70134,4	16779,8	Республика Казахстан
Ақмола	12841,2	7497,7	2739,8	15367,4	9737,6	2744,5	13798,3	11085,8	2712,5	Ақмолинская
Ақтөбе	1948,1	1040,9	407,4	1544,1	870,0	330,4	1245,8	866,0	379,8	Актюбинская
Алматы	6863,9	3423,4	1995,6	6321,5	2762,8	2537,7	7961,9	4610,1	3351,8	Алматинская
Атырау	655,6	150,6	265,0	756,6	170,1	307,7	484,6	148,2	336,4	Атырауская
Батыс Қазақстан	3387,8	1172,0	451,0	1225,9	698,6	212,7	1257,4	1011,0	246,4	Западно-Казахстанская
Жамбыл	2436,4	1279,6	748,3	2985,7	1930,5	682,4	3885,0	3119,8	765,3	Жамбылская
Қарағанды	2853,7	1899,4	575,5	2754,4	1536,9	792,0	3577,2	2677,7	899,5	Карагандинская
Қостанай	8722,7	5082,3	1462,7	10706,7	6870,3	1531,1	4334,6	4047,2	287,4	Костанайская
Қызылорда	2835,6	1699,7	713,7	3326,0	2154,9	815,9	12939,3	10719,6	2219,7	Кызылординская
Маңғыстау	638,0	51,7	495,7	649,9	47,5	405,9	595,0	74,9	520,1	Мангистауская
Оңтүстік Қазақстан	4182,8	2338,9	973,7	4506,7	1487,0	1097,2	2714,0	1350,9	1363,1	Южно-Казахстанская
Павлодар	1244,2	506,5	484,9	1344,7	568,0	467,2	1165,6	559,4	606,1	Павлодарская
Солтүстік Қазақстан	12450,0	9449,0	1988,3	10996,4	8489,4	1075,6	12320,0	11231,7	1088,2	Северо-Казахстанская
Шығыс Қазақстан	3073,9	1142,1	1125,4	3359,3	992,3	1901,3	3788,3	2095,1	1693,2	Восточно-Казахстанская
Астана қаласы	646,2	490,3	9,8	188,6	180,3	-	12911,6	12601,4	310,2	г.Астана
Алматы қаласы	471,0	142,3	312,8	1150,6	49,8	298,9	3935,7	3935,7	0,0	г.Алматы

	2003			2004			
	Барлығы Всего	соның ішінде: в том числе:		Барлығы Всего	соның ішінде: в том числе:		
		өсімдік шаруа- шылығы расте- ниевод- ство	мал шаруа- шылығы живот- новод- ство		өсімдік шаруа- шылығы расте- ниевод- ство	мал шаруа- шылығы живот- новод- ство	
Қазақстан Республикасы	125154,5	69971,7	21640,7	118368,2	97121,4	21246,8	Казахстан
Ақмола	21481,3	14721,6	3300,2	26029,8	23263,3	2766,5	Ақмолинская
Ақтөбе	1856,8	1033,3	402,8	3136,0	2685,0	451,0	Актюбинская
Алматы	13443,9	5274,9	4209,6	12322,6	7836,8	4485,8	Алматинская
Атырау	1008,3	141,3	351,6	846,0	282,9	563,1	Атырауская
Батыс							Западно-
Қазақстан	1739,6	629,8	373,6	3504,2	2995,6	508,6	Казахстанская
Жамбыл	3461,8	1629,4	932,2	3847,9	2333,3	1514,6	Жамбылская
Қарағанды	4131,4	2499,4	1285,1	5046,7	3506,0	1540,7	Карагандинская
Қостанай	21205,7	11828,0	2733,5	21993,5	20505,2	1488,3	Костанайская
Қызылорда	4223,4	3807,2	236,8	2506,1	2321,9	184,2	Кызылординская
Маңғыстау	2166,8	57,6	565,0	990,4	6,4	984,0	Мангистауская
Оңтүстік							Южно-
Қазақстан	6147,1	1451,8	1296,0	3800,9	2786,9	1014,0	Казахстанская
Павлодар	8448,2	783,6	787,2	2270,6	1252,8	1017,8	Павлодарская
Солтүстік							Северо-
Қазақстан	13798,5	10945,6	1181,5	23227,2	22722,2	505,0	Казахстанская
Шығыс							Восточно-
Қазақстан	5329,7	1462,6	3423,5	6756,3	2725,1	4031,2	Казахстанская
Астана қаласы	14957,1	13692,8	221,1	1670,9	1670,9	0,0	г. Астана
Алматы қаласы	1755,1	12,8	341,0	419,1	227,1	192,0	г. Алматы

2.9. Ауыл шаруашылығы кәсіпорындарындағы тракторлар мен басқа да ауыл шаруашылығы машиналарының паркі

Парк тракторов и других сельскохозяйственных машин в сельхозпредприятиях

жыл аяғына; дана

на конец года; штук

	2000	2001	2002	2003*	2004*	
Барлық тракторлар, оларға орнатылған машиналары барла-рын қоса	52084	50811	50154	48520	47445	Тракторы всех марок, включая на которых смонтированы машины
Жампалап дестелегіштер	7256	6946	7846	6982	6954	Жатки валковые
Жалпы мақсаттағы трактор соқалары	10310	11482	12517	11442	10881	Плуги тракторные общего пользования
Қопсытқыштар	9251	8587	8455	7997	7840	Культиваторы
Дән сепкіштер	43797	41939	44644	42511	40350	Сеялки зерновые
Астық жинайтын комбайндар	20670	21428	22072	20999	20689	Зерноуборочные комбайны

Қазақстанның ауыл, орман және балық шаруашылығы

Жалғасы

Продолжение

	2000	2001	2002	2003*	2004*	
соның ішінде ДОН-1500	668	571	в том числе ДОН-1500
Жүгері жинайтын комбайндар	373	360	364	257	221	Кукурузоуборочные комбайны
Жемшөп жинағыш комбайндар	2125	1581	1388	1255	1151	Кормоуборочные комбайны
Картоп жинайтын комбайндар	203	180	185	168	144	Картофелеуборочные комбайны

* ірі, орташа шаруа (фермер) қожалықтарын қосқанда

* включая крупные, средние крестьянские (фермерские) хозяйства

**2.10. Ауыл және орман шаруашылығына арналған тракторлар мен
машиналар өндірісі**

Производство тракторов и машин для сельского и лесного хозяйства

дана

штук

	2000	2001	2002	2003	2004	
Ауыл және орман шаруа- шылығына арналған өзге де тракторлар, дана	948	545	82	153	16	Тракторы для сель- ского и лесного хозяйства прочие
Соқалар мен делегейлі тырмалар, дана	47	46	42	91	33	Плуги и бороны дисковые
Сепкіштер, отырғыз- ғыштар және көшет отырғызғыш машиналар	213	877	516	114	180	Сеялки, сажалки и машины рассадопоса- дочные
Жерге минералды тыңайтқыштар мен өк енгізу машиналары	-	-	-	-	-	Машины для внесения в почву минеральных удобрений и извести
Қуатты іріктеу механизімінен жетегі бар ауыспалы қопсытқыштар	74	9	9	4	2	Культиваторы рота- ционные с приводом от механизма отбора мощности
Басқа топтамаларға енгізілмеген шалғылар, тракторға монтаждал- ған шалғыларды қоса	149	110	64	117	31	Косилки, включая ко- силки смонтированные на тракторе, не вклю- ченные в другие груп- пы пировки

3. Өсімдік шаруашылығы Растениеводство

3.1. Ауыл шаруашылығы өндірісінің негізгі көрсеткіштері Основные показатели сельскохозяйственного производства

	2000	2001	2002	2003	2004	
Ауыл шаруашылығындағы жалпы өнім (қолданыстағы нақты бағада) – барлығы, млн. теңге	402047	533639	557390	615368	698833	Валовая продукция сельского хозяйства (в фактически действовавших ценах) – всего, млн. тенге
соның ішінде: өсімдік шаруашылығы	223504	325770	325283	355717	391249	в том числе: растениеводства
Ауыл шаруашылығы өнімдері нақты көлемінің индекстері, өткен жылға пайызбен	95,8	117,3	103,4	102,1	99,5	Индексы физического объема продукции сельского хозяйства, в процентах к предыдущему году
соның ішінде: өсімдік шаруашылығы	92,0	128,5	102,9	99,9	95,1	в том числе: растениеводства
Ауыл шаруашылығы өнімдерінің жалпы көлеміндегі өсімдік саласының үлесі (қорытындысы %-бен)	55,6	61,0	58,4	57,8	56,0	Доля отрасли растениеводства в общем объеме валовой продукции сельского хозяйства (в % к итогу)
Өсімдік шаруашылығының негізгі өнімдерін өндіру, мың тонна						Производство основных видов продукции растениеводства, тысяч тонн
Дән	11565	15897	15960	14777	12374	Зерно
Картоп	1693	2185	2269	2308	2261	Картофель
Күнбағыс	105	149	190	293	266	Подсолнечник
Темекі	16,2	14,7	15,8	15,9	14,3	Табак
Қант қызылшасы (фабрикалық)	273	282	372	424	398	Сахарная свекла (фабричная)
Шитті мақта	287	417	361	403	467	Хлопок-сырец
Көкөніс	1544	1782	1857	1938	2059	Овощи
Бақша дақылдары	422	519	629	604	667	Бахчевые культуры
Жүзім	62	43	26	28	53	Виноград
Жеміс және жидектер	202	171	186	162	239	Плоды и ягоды
Негізгі ауыл шаруашылығы дақылдарының өнімділігі, бір гектардан центнер						Урожайность основных сельскохозяйственных культур, центнеров с одного гектара
Дәнді дақылдар – барлығы	9,4	12,2	11,5	10,8	8,8	Зерновые - всего
Картоп	106	133	139	139	134	Картофель
Күнбағыс	4,0	6,0	5,9	6,8	5,9	Подсолнечник
Темекі	18,3	18,4	21,4	21,5	20,9	Табак
Қант қызылшасы (фабрикалық)	154	173	207	210	197	Сахарная свекла (фабричная)
Шитті мақта	18,7	22,7	21,5	20,5	21,3	Хлопок-сырец
Көкөніс	153	166	172	177	186	Овощи
Бақша дақылдары	119	127	135	144	153	Бахчевые культуры
Жүзім	57,2	41,7	24,6	29,1	57,1	Виноград

Қазақстанның ауыл, орман және балық шаруашылығы

Жалғасы

Продолжение

	2000	2001	2002	2003	2004	
Жеміс және жидектер	35,9	32,5	35,3	31,1	47,8	Плоды и ягоды
Ауыл шаруашылығы өнімдерінің баға индексі, өткен жылға %-бен	133,3	118,9	100,1	106,3	127,1	Индекс цен на продукцию сельского хозяйства, в % к предыдущему году
соның ішінде:						в том числе:
өсімдік шаруашылығының өнімдеріне	145,8	122,8	93,6	105,3	138,5	на продукцию растениеводства
Пайда (залал), млн теңге	4833,9	3853,6	1277,1	13891,9	1397,1	Прибыль (убыток), млн.тенге
Өткізілген барлық өнімдерден түскен пайдалылық деңгейі, пайызбен	19,8	14,6	7,0	18,1	15,6	Уровень рентабельности от реализации всей продукции, в процентах

**3.2. Негізгі ауыл шаруашылығы дақылдарының егістік көлемі
Посевная площадь основных сельскохозяйственных культур**

мың гектар

тысяч гектаров

	2000	2001	2002	2003	2004	
Барлық шаруашылық санаттары						
Все категории хозяйств						
Бүкіл егістік алқабы	16195,3	16785,2	17756,3	17454,2	18036,4	Вся посевная площадь
Дөнді дақылдар – барлығы	12438,2	13208,7	14022,7	13872,6	14278,0	Зерновые культуры - всего
соның ішінде:						в том числе:
күздік және жаздық бидай	10113,3	10850,5	11733,0	11361,9	11956,6	пшеница озимая и яровая
дөндік жүгері	79,4	88,3	106,0	102,1	103,4	кукуруза на зерно
күріш	77,6	71,5	68,0	84,8	81,2	рис
күздік және жаздық арпа	1710,7	1751,1	1748,5	1909,3	1676,9	ячмень яровой и озимый
күздік қара бидай	27,0	43,6	77,7	50,3	29,9	рожь озимая
сұлы	192,9	183,9	144,9	164,2	174,4	овес
қарақұмық	52,0	57,4	42,4	64,8	91,1	гречиха
тары	137,9	115,1	54,6	61,1	80,7	просо
Бұршақ-дөнді дақылдар	21,0	24,0	28,0	32,5	33,5	зернобобовые
Картоп	160,3	164,6	163,0	166,9	168,2	Картофель
Техникалық дақылдар – барлығы	631,1	560,8	609,2	862,9	918,5	Технические культуры - всего
соның ішінде:						в том числе:
майлы дақылдар – барлығы	448,2	347,5	409,6	631,9	665,0	масличные культуры - всего
олардан:						из них:
қытай бұршақ	3,6	6,5	16,9	28,3	33,2	соя
дөндік кунбағыс	313,9	253,5	321,2	446,0	457,6	подсолнечник на зерно
қыша	10,3	5,7	3,3	7,8	5,4	горчица
шашақты зығыр	1,5	1,1	0,6	0,9	1,0	лен-кудряш
Қант қызылшасы (фабрикалық)	22,5	19,9	19,8	22,2	22,3	Сахарная свекла (фабричная)

Сельское, лесное и рыбное хозяйство Казахстана

Жалғасы

Продолжение

	2000	2001	2002	2003	2004	
Мал азықтық дақылдар – барлығы олардан	2823,7	2701,7	2805,5	2399,3	2515,8	Кормовые культуры - всего
азықтық және сүрлемдік жүгері	75,5	71,7	71,9	63,1	67,6	из них: кукуруза на силос и зеленый корм
бір жылдық шөптер	211,4	266,9	453,7	196,4	312,0	однолетние травы
көпжылдық шөптер	2440,3	2357,5	2276,0	2133,9	2133,1	многолетние травы
Шитті мақта	151,8	184,9	170,9	199,9	223,7	Хлопчатник
Көкөніс	102,6	107,7	108,7	110,2	111,3	Овощи
Бақша дақылдары	38,8	41,4	47,0	42,2	43,6	Бахчевые культуры
Ауыл шаруашылығы кәсіпорындары						
Сельхозпредприятия						
Бүкіл егістік алқабы	10855,4	10625,9	10530,8	9661,0	10273,5	Вся посевная площадь
Дөңді дақылдар – барлығы	8618,6	8644,3	8642,8	8002,9	8573,2	Зерновые культуры – всего
соның ішінде:						в том числе:
күздік және жаздық бидай	7061,4	7170,4	7331,6	6772,2	7377,2	пшеница озимая и яровая
дөңдік жүгері	23,6	24,3	22,9	20,8	27,7	кукуруза на зерно
күріш	55,4	49,2	49,3	65,6	64,1	рис
күздік және жаздық арпа	1170,7	1120,2	1025,2	917,0	880,7	ячмень яровой и озимый
күздік қара бидай	12,9	24,4	45,9	29,1	18,5	рожь озимая
сұлы	149,8	133,3	101,3	94,1	99,7	овес
қарақұмық	23,2	24,1	16,7	21,4	27,3	гречиха
тары	88,8	65,5	25,3	34,6	37,7	просо
Бұршақ-дөңді дақылдар	12,4	12,9	15,4	17,8	18,8	зернобобовые
Картоп	8,7	7,6	6,3	5,7	5,8	Картофель
Техникалық дақылдар – барлығы	225,4	144,7	120,6	221,3	228,3	Технические культуры – всего
соның ішінде:						в том числе:
майлы дақылдар – барлығы	181,8	109,0	90,8	190,0	201,4	масличные культуры – всего
олардан:						из них:
қытай бұршақ	3,0	5,3	9,1	15,8	18,5	соя
дөңдік күнбағыс	96,6	61,1	55,7	94,9	91,6	подсолнечник на зерно
қыша	7,6	4,0	2,2	5,1	3,1	горчица
шашақты зығыр	1,4	1,0	0,6	0,9	1,0	лен-кудряш
Қант қызылшасы (фабрикалық)	8,9	5,5	5,9	6,9	5,8	Сахарная свекла (фабричная)
Мал азықтық дақылдар – барлығы олардан	1987,2	1816,2	1752,2	1423,1	1458,2	Кормовые культуры – всего
азықтық және сүрлемдік жүгері	54,6	51,3	52,7	45,5	49,4	из них: кукуруза на силос и зеленый корм
бір жылдық шөптер	181,6	237,6	336,9	120,4	199,3	однолетние травы
көпжылдық шөптер	1689,9	1524,3	1359,9	1253,7	1207,3	многолетние травы
Шитті мақта	33,3	29,5	23,6	24,0	20,7	Хлопчатник
Көкөніс	10,7	9,7	6,3	5,4	5,7	Овощи
Бақша дақылдары	4,4	3,2	2,5	2,5	1,3	Бахчевые культуры
Шаруа қожалықтары						
Крестьянские хозяйства						
Бүкіл егістік алқабы	4847,8	5616,1	6644,5	7260,3	7247,5	Вся посевная площадь
Дөңді дақылдар – барлығы	3722,5	4451,6	5252,5	5756,7	5592,6	Зерновые культуры - всего

Қазақстанның ауыл, орман және балық шаруашылығы

Жалғасы

Продолжение

	2000	2001	2002	2003	2004	
соның ішінде:						в том числе:
күздік және жаздық						пшеница озимая и
бидай	2986,9	3598,1	4315,0	4512,7	4511,9	яровая
дәндік жүгері	45,0	52,3	65,0	66,5	63,4	кукуруза на зерно
күріш	21,7	20,1	14,5	18,1	15,7	рис
күздік және жаздық						ячмень яровой и
арпа	522,5	617,5	709,9	976,4	773,1	озимый
күздік қара бидай	14,1	19,2	31,8	21,2	11,4	рожь озимая
сұлы	43,1	50,5	43,4	69,7	71,5	овес
қарақұмық	28,6	33,2	25,5	43,4	63,1	гречиха
тары	46,3	47,4	24,9	23,2	39,6	просо
Бұршақ-дәнді дақылдар	8,3	10,1	12,1	14,1	14,4	зернобобовые
Картоп	17,2	19,6	20,5	22,2	26,0	Картофель
Техникалық дақыл-						Технические культу-
дар – барлығы	347,5	341,2	409,1	578,6	639,6	ры - всего
соның ішінде:						в том числе:
майлы дақылдар –						масличные культуры -
барлығы	216,3	193,5	270,4	393,8	418,9	всего
олардан:						из них:
қытай бұршақ	0,5	1,1	7,5	12,0	14,5	соя
дәндік күнбағыс	192,3	165,5	233,8	321,6	332,9	подсолнечник на зерно
қыша	2,7	1,7	1,1	2,7	2,3	горчица
шашақты зығыр	0,1	0,1	-	0,0	0,0	лен-кудряш
қант қызылшасы						сахарная свекла
(фабрикалық)	11,7	13,3	12,5	14,4	15,3	(фабричная)
Мал азықтық дақыл-						Кормовые культуры -
дар – барлығы	719,0	758,1	910,2	850,8	934,2	всего
олардан:						из них:
азықтық және сүрлемдік						кукуруза на силос и
жүгері	19,8	19,4	18,1	16,7	16,8	зеленый корм
бір жылдық шөптер	28,6	27,7	115,5	75,2	112,5	однолетние травы
көпжылдық шөптер	644,5	708,8	776,2	757,1	804,3	многолетние травы
Шитті мақта	113,4	127,3	118,7	162,6	198,5	Хлопчатник
Көкөніс	22,8	26,6	28,9	31,2	32,9	Овощи
Бақша дақылдары	18,6	18,9	23,3	20,8	22,1	Бахчевые культуры
Жұртшылық шаруашылығы						
Хозяйства населения						
Бүкіл егістік алқабы	492,1	543,2	581,0	532,9	515,4	Вся посевная площадь
Дәнді дақылдар –						Зерновые культуры -
барлығы	97,1	112,8	127,4	113,0	112,2	всего
соның ішінде:						в том числе:
күздік және жаздық						пшеница озимая и
бидай	65,0	82,0	86,4	77,0	67,5	яровая
дәндік жүгері	10,8	11,7	18,1	14,8	12,3	кукуруза на зерно
күріш	0,5	2,2	4,2	1,1	1,4	рис
күздік және жаздық						ячмень яровой и
арпа	17,5	13,4	13,1	15,9	23,1	озимый
күздік қара бидай	-	-	-	-	-	- рожь озимая
сұлы	-	0,1	-	0,4	3,2	овес
қарақұмық	0,2	0,1	0,2	-	0,7	гречиха
тары	2,8	2,2	4,4	3,3	3,4	просо
Бұршақ-дәнді дақылдар	0,3	1,0	0,5	0,6	0,3	зернобобовые
Картоп	134,4	137,4	136,2	139,0	136,4	Картофель
Техникалық дақыл-						Технические культу-
дар – барлығы	58,2	74,9	79,5	63,0	50,6	ры - всего

Жалғасы

Продолжение

	2000	2001	2002	2003	2004	
соның ішінде:						в том числе:
майлы дақылдар – барлығы	50,1	45,0	48,4	48,1	44,7	масличные культуры - всего
олардан						из них:
қытай бұршақ	0,1	0,1	0,3	0,5	0,2	соя
дөңдік күнбағыс	25,0	26,9	31,7	29,5	33,1	подсолнечник на зерно
қыша	-	-	-	-	-	горчица
шашақты зығыр	-	-	-	-	-	лен-кудряш
Қант қызылшасы (фабрикалық)	1,9	1,1	1,4	0,9	1,2	Сахарная свекла (фабричная)
Мал азықтық дақылдар – барлығы	117,5	127,4	143,1	125,4	123,4	Кормовые культуры - всего
олардан						из них:
азықтық және сүрлемдік жүгері	1,1	1,0	1,1	0,9	1,4	кукуруза на силос и зеленый корм
бір жылдық шөптер	1,2	1,6	1,3	0,8	0,2	однолетние травы
көпжылдық шөптер	105,9	124,4	139,9	123,1	121,5	многолетние травы
Шитті мақта	5,1	28,1	28,6	13,3	4,5	Хлопчатник
Көкөніс	69,1	71,4	73,5	73,6	72,7	Овощи
Бақша дақылдары	15,8	19,3	21,2	18,9	20,2	Бахчевые культуры

3.3. Негізгі ауыл шаруашылығы дақылдарының жиналған алқабы Убранная площадь основных сельскохозяйственных культур

мың гектар

тысяч гектаров

	2000	2001	2002	2003	2004	
Барлық шаруашылық санаттары						
Все категории хозяйств						
Барлық жиналған алқап	-	-	-	-	-	- Вся убранная площадь
Дөңді дақылдар – барлығы	12263,4	13065,0	13928,5	13720,6	14045,4	Зерновые культуры - всего
соның ішінде:						в том числе:
күздік және жаздық бидай	10050,1	10766,1	11656,5	11255,7	11785,2	пшеница озимая и яровая
дөңдік жүгері	74,6	86,3	105,2	101,2	102,7	кукуруза на зерно
күріш	72,1	69,2	65,7	83,6	80,7	рис
күздік және жаздық арпа	1625,2	1711,5	1736,8	1886,9	1642,3	ячмень яровой и озимый
күздік қара бидай	30,0	41,8	77,4	49,8	28,1	рожь озимая
сұлы	189,3	182,8	144,4	160,9	169,8	овес
қарақұмық	47,7	57,0	41,8	62,7	85,9	гречиха
тары	130,4	103,9	53,3	54,7	78,3	просо
бұршақ-дөңді дақылдар	20,2	23,7	27,6	32,1	32,3	зернобобовые
картоп	159,1	164,4	162,9	166,0	168,1	картофель
Техникалық дақылдар – барлығы	543,7	535,4	599,1	835,4	889,8	Технические культуры - всего
соның ішінде:						в том числе:
майлы дақылдар – барлығы	363,7	326,6	405,8	611,3	643,2	масличные культуры - всего
олардан						из них:
қытай бұршақ	3,5	6,4	16,8	27,0	31,9	соя

Қазақстанның ауыл, орман және балық шаруашылығы

Жалғасы

Продолжение

	2000	2001	2002	2003	2004	
дәндік күнбағыс	261,7	248,8	319,7	431,0	446,5	подсолнечник на зерно
қыша	10,0	3,3	3,0	7,6	4,9	горчица
шашақты зығыр	1,4	1,0	0,6	0,9	1,0	лен-кудряш
Қант қызылшасы (фабрикалық)	17,7	16,4	18,0	20,1	20,0	Сахарная свекла (фабричная)
Мал азықтық дақыл- дар – барлығы						Кормовые культуры - всего
олардан:						из них:
азықтық және сүрлемдік жүгері	76,5	71,2	70,0	62,7	67,3	кукуруза на силос и зеленый корм
бір жылдық шөптер	78,4	135,1	254,1	114,6	198,5	однолетние травы на сено
көпжылдық шөптер	1976,5	1873,7	1853,9	1773,8	1807,3	многолетние травы на сено
Шитті мақта	153,4	184,1	167,9	196,5	219,8	Хлопчатник
Көкөніс	100,3	106,9	108,1	109,6	110,7	Овощи
Бақша дақылдары	35,4	41,0	46,6	41,7	43,3	Бахчевые культуры

**Ауыл шаруашылығы кәсіпорындары
Сельхозпредприятия**

Барлық жиналған алқап	-	-	-	-	-	Вся убранная площадь
Дәнді дақылдар – барлығы	8468,0	8562,5	8581,9	7949,2	8435,7	Зерновые культуры – всего
соның ішінде:						в том числе:
күздік және жаздық бидай	6961,6	7124,7	7280,7	6739,9	7274,4	пшеница озимая и яровая
дәндік жүгері	19,4	22,4	22,5	20,0	27,2	кукуруза на зерно
күріш	52,4	47,7	48,7	64,9	63,7	рис
күздік және жаздық арпа	1129,0	1099,6	1018,6	911,9	860,7	ячмень яровой и озимый
күздік қара бидай	16,4	24,0	45,7	28,7	17,3	рожь озимая
сұлы	148,8	132,4	100,8	93,3	95,7	овес
қарақұмық	21,5	23,7	16,3	20,3	25,6	гречиха
тары	85,8	56,2	24,1	30,9	36,5	просо
Бұршақ-дәнді дақылдар	11,9	12,7	15,2	17,4	18,0	зернобобовые
Картоп	8,5	7,4	6,2	5,7	5,7	Картофель
Техникалық дақыл- дар – барлығы	191,3	130,8	116,7	211,5	213,7	Технические культу- ры - всего
соның ішінде:						в том числе:
майлы дақылдар – барлығы	153,2	96,5	88,6	182,7	188,7	масличные культуры – всего
олардан:						из них:
қытай бұршақ	3,0	5,2	9,0	15,2	17,3	соя
дәндік күнбағыс	88,8	58,4	54,4	91,6	87,9	подсолнечник на зерно
қыша	6,9	2,3	1,9	5,1	3,0	горчица
шашақты зығыр	1,3	1,0	0,6	0,9	1,0	лен-кудряш
Қант қызылшасы (фабрикалық)	6,2	4,7	5,2	5,9	4,8	Сахарная свекла (фабричная)
Мал азықтық дақыл- дар – барлығы	-	-	-	-	-	Кормовые культуры – всего
одан:						из них:
азықтық және сүрлемдік жүгері	54,8	50,8	51,5	45,1	49,2	кукуруза на силос и зеленый корм
бір жылдық шөптер	54,4	115,2	176,4	52,0	111,5	однолетние травы на сено

Сельское, лесное и рыбное хозяйство Казахстана

Жалғасы

Продолжение

	2000	2001	2002	2003	2004	
көпжылдық шөптер	1291,5	1118,4	1066,4	977,0	942,4	многолетние травы на сено
Шитті мақта	31,1	28,9	22,9	22,6	19,9	Хлопчатник
Көкөніс	9,9	9,2	5,7	5,1	5,4	Овощи
Бақша дақылдары	4,0	3,0	2,3	2,3	1,2	Бахчевые культуры
Шаруа қожалықтары Крестьянские хозяйства						
Барлық жиналған алқап	-	-	-	-	-	Вся убранная площадь
Дөңді дақылдар – барлығы	3708,9	4393,0	5222,0	5659,5	5499,3	Зерновые культуры - всего
соның ішінде:						в том числе:
күздік және жаздық бидай	3031,4	3561,7	4289,5	4439,1	4444,3	пшеница озимая и яровая
дөңдік жүгері	44,3	52,2	64,9	66,5	63,2	кукуруза на зерно
күріш	19,3	19,7	14,5	18,1	15,6	рис
күздік және жаздық арпа	481,5	599,2	705,7	959,3	759,2	ячмень яровой и озимый
күздік қара бидай	13,6	17,8	31,7	21,1	10,8	рожь озимая
сұлы	40,5	50,3	43,4	67,2	70,9	овес
қарақұмық	26,0	33,2	25,3	42,5	59,6	гречиха
тары	41,9	45,5	24,8	20,6	38,4	просо
Бұршақ-дөңді дақылдар	8,0	10,0	11,9	14,1	14,0	зернобобовые
Картоп	17,0	19,6	20,5	21,6	26,0	Картофель
Техникалық дақылдар – барлығы	306,8	334,6	405,3	564,0	625,8	Технические культуры - всего
соның ішінде:						в том числе:
майлы дақылдар – барлығы	177,5	189,7	270,2	383,1	410,0	масличные культуры - всего
олардан						из них:
қытай бұршақ	0,4	1,1	7,5	11,3	14,4	соя
дөңдік күнбағыс	155,3	164,8	233,6	312,0	325,6	подсолнечник на зерно
қыша	3,1	1,0	1,1	2,5	1,9	горчица
шашақты зығыр	0,1	0,05	-	-	0,0	лен-кудряш
Қант қызылшасы (фабрикалық)	9,7	10,7	11,4	13,3	14,1	Сахарная свекла (фабричная)
Мал азықтық дақылдар – барлығы						Кормовые культуры - всего
олардан						из них:
азықтық және сүрлемдік жүгері	20,5	19,4	17,4	16,7	16,7	кукуруза на силос и зеленый корм
бір жылдық шөптер	22,7	18,4	76,4	61,8	87,0	однолетние травы на сено
көпжылдық шөптер	598,0	648,7	668,3	677,6	749,2	многолетние травы на сено
Шитті мақта	112,4	127,2	116,7	160,8	195,4	Хлопчатник
Көкөніс	22,3	26,5	28,9	31,1	32,7	Овощи
Бақша дақылдары	16,0	18,8	23,1	20,6	21,9	Бахчевые культуры
Жұртшылық шаруашылығы Хозяйства населения						
Барлық жиналған алқап	-	-	-	-	-	Вся убранная площадь
Дөңді дақылдар – барлығы	86,5	109,5	124,6	111,9	110,4	Зерновые культуры - всего
соның ішінде:						в том числе:
күздік және жаздық бидай	57,1	79,7	86,3	76,7	66,5	пшеница озимая и яровая

Қазақстанның ауыл, орман және балық шаруашылығы

Жалғасы

Продолжение

	2000	2001	2002	2003	2004	
дөңдік жүгері	10,9	11,7	17,8	14,7	12,3	кукуруза на зерно
күріш	0,4	1,8	2,5	0,6	1,4	рис
күздік және жаздық арпа	14,7	12,7	12,5	15,7	22,4	ячмень яровой и озимый
күздік қара бидай	-	-	-	-	-	- рожь озимая
сұлы	-	0,1	0,2	0,4	3,2	овес
қарақұмық	0,2	0,1	0,2	-	0,7	гречиха
тары	2,7	2,2	4,4	3,2	3,4	просо
Бұршақ-дөңді дақылдар	0,3	1,0	0,5	0,6	0,3	зернобобовые
Картоп	133,6	137,4	136,2	138,7	136,4	Картофель
Техникалық дақылдар – барлығы	45,6	70,0	77,1	59,9	50,3	Технические культуры - всего
соның ішінде:						в том числе:
майлы дақылдар – барлығы	33,0	40,4	47,0	45,5	44,5	масличные культуры - всего
олардан:						из них:
қытай бұршақ	0,1	0,1	0,3	0,5	0,2	соя
дөңдік күнбағыс	17,6	25,6	31,7	27,4	33,0	подсолнечник на зерно
қыша	-	-	-	-	-	- горчица
шашақты зығыр	-	-	-	-	-	- лен-кудряш
Қант қызылшасы (фабрикалық)	1,8	1,0	1,4	0,9	1,1	Сахарная свекла (фабричная)
Мал азықтық дақылдар – барлығы						Кормовые культуры - всего
олардан:						из них:
азықтық және сүрлемдік жүгері	1,2	1,0	1,1	0,9	1,4	кукуруза на силос и зеленый корм
бір жылдық шөптер	1,3	1,5	1,3	0,8	0,0	однолетние травы на сено
көпжылдық шөптер	87,0	106,6	119,2	119,2	115,7	многолетние травы на сено
Шитті мақта	9,9	28,0	28,3	13,1	4,5	Хлопчатник
Көкөніс	68,1	71,2	73,5	73,4	72,6	Овощи
Бақша дақылдары	15,4	19,2	21,2	18,8	20,2	Бахчевые культуры

3.4 Өсімдік шаруашылығы өнімдерінің негізгі түрлерін өндіру
Производство основных видов продукции растениеводства

мың тонна

тысяч тонн

	2000	2001	2002	2003	2004	
Барлық шаруашылық санаттары						
Все категории хозяйств						
Дөн	11565	15897	15960	14777	12374	Зерно
соның ішінде:						в том числе:
бидай – барлығы	9073	12707	12700	11537	9937	пшеница - всего
одан:						из нее:
күздік	685	779	1399	1283	1102	озимая
жаздық	8388	11928	11301	10254	8835	яровая
дөңдік жүгері	249	320	435	438	458	кукуруза на зерно
күріш	214	199	199	273	276	рис
арпа – барлығы	1664	2244	2209	2154	1388	ячмень - всего
одан:						из него:
жаздық	1652	2235	2195	2130	1368	яровой
күздік	12	9	14	24	20	озимый
күздік қара бидай	48	43	106	42	20	рожь озимая

Сельское, лесное и рыбное хозяйство Казахстана

Жалғасы

Продолжение

	2000	2001	2002	2003	2004	
сұлы	182	220	183	171	130	овес
қарақұмық	29	45	29	48	52	гречиха
тары	62	65	39	49	51	посо
Бұршақ-дәнді дақылдар	26	32	34	39	37	зернобобовые
Картоп	1693	2185	2269	2308	2261	Картофель
Күнбағыс	105	149	190	293	266	Подсолнечник
Темекі	16,2	14,7	15,8	15,9	14	Табак
Қант қызылшасы						Сахарная свекла
(фабрикалық)	273	282	372	424	398	(фабричная)
Шитті мақта	287	417	361	403	467	Хлопок-сырец
Көкөніс	1544	1782	1857	1938	2059	Овощи
Бақша дақылдары	422	519	629	604	667	Бахчевые культуры
Жүзім	62	43	26	28	53	Виноград
Жеміс және жидектер	202	171	186	162	239	Флоды и ягоды

Ауыл шаруашылығы кәсіпорындары

Сельхозпредприятия

Дән	7153	9273	8158	8048	6901	Зерно
соның ішінде:						в том числе:
бидай – барлығы	5716	7544	6613	6640	5775	пшеница - всего
одан:						из нее:
күздік	309	295	487	389	372	озимая
жаздық	5407	7249	6126	6251	5403	яровая
дәнді жүгері	42	63	83	78	118	кукуруза на зерно
күріш	155	132	139	208	218	рис
арпа – барлығы	1017	1292	1096	922	653	ячмень - всего
одан:						из него:
жаздық	1014	1288	1087	909	643	яровой
күздік	3	4	8	13	10	озимый
күздік қара бидай	22	26	61	26	13	рожь озимая
сұлы	134	146	118	97	66	овес
қарақұмық	8	14	10	15	12	гречиха
тары	35	27	15	26	22	посо
Бұршақ-дәнді дақылдар	10	14	13	19	15	зернобобовые
Картоп	71	88	69	75	76	Картофель
Күнбағыс	22	18	24	48	39	Подсолнечник
Темекі	1,2	0,5	0,1	0,4	1	Табак
Қант қызылшасы						Сахарная свекла
(фабрикалық)	92	84	123	128	98	(фабричная)
Шитті мақта	41	44	32	29	27	Хлопок-сырец
Көкөніс	92	114	70	69	74	Овощи
Бақша дақылдары	26	23	16	24	16	Бахчевые культуры
Жүзім	33	21	9	11	25	Виноград
Жеміс және жидектер	22	8	5	3	6	Флоды и ягоды

Шаруа қожалықтары

Крестьянские хозяйства

Дән	4280	6424	7498	6449	5270	Зерно
соның ішінде:						в том числе:
бидай – барлығы	3288	5040	5894	4722	4052	пшеница - всего
одан:						из нее:
күздік	343	411	785	761	672	озимая
жаздық	2945	4629	5109	3962	3380	яровая
дәнді жүгері	165	206	278	292	288	кукуруза на зерно
күріш	58	60	51	63	53	рис
арпа – барлығы	633	937	1091	1202	708	ячмень - всего
одан:						из него:
жаздық	625	933	1086	1193	698	яровой
күздік	8	4	5	9	10	озимый

Қазақстанның ауыл, орман және балық шаруашылығы

Жалғасы

Продолжение

	2000	2001	2002	2003	2004	
күздік қара бидай	26	17	45	16	7	рожь озимая
сұлы	48	74	65	74	61	овес
қарақұмық	21	31	19	33	40	гречиха
тары	23	35	19	18	25	просо
Бұршақ-дәнді дақылдар	16	17	19	19	21	зернобобовые
Картоп	191	267	283	323	388	Картофель
Құнбағыс	74	114	143	218	197	Подсолнечник
Темекі	13,1	12,7	14,5	14,3	13	Табак
Қант қызылшасы						Сахарная свекла
(фабрикалық)	153	182	220	277	275	(фабричная)
Шитті мақта	228	316	262	338	428	Хлопок-сырец
Көкөніс	344	467	515	587	650	Овощи
Бақша дақылдары	202	251	325	323	363	Бахчевые культуры
Жүзім	10	13	5	7	18	Виноград
Жеміс және жидектер	34	20	19	15	36	Плоды и ягоды

**Жұртшылық шаруашылығы
Хозяйства населения**

Дән	132	200	304	280	203	Зерно
соның ішінде:						в том числе:
бидай – барлығы	69	123	193	175	110	пшеница - всего
одан:						из нее:
күздік	33	73	127	133	59	озимая
жаздық	36	50	66	41	51	яровая
дәндік жүгері	42	51	74	67	52	кукуруза на зерно
күріш	1	7	9	2	5	рис
арпа – барлығы	14	15	22	30	27	ячмень - всего
одан:						из него:
жаздық	13	14	22	28	27	яровой
күздік	1	1	1	2	0,0	озимый
сұлы	-	0,1	0,3	0,3	3	овес
қарақұмық	0,1	0,1	0,1	-	0,0	гречиха
тары	4	3	5	5	4	просо
Бұршақ-дәнді дақылдар	-	1	1	1	1	зернобобовые
Картоп	1431	1830	1917	1910	1797	Картофель
Құнбағыс	9	17	23	27	30	Подсолнечник
Темекі	1,9	1,5	1,2	1,2	0,0	Табак
Қант қызылшасы						Сахарная свекла
(фабрикалық)	28	16	29	19	25	(фабричная)
Шитті мақта	18	57	67	35	12	Хлопок-сырец
Көкөніс	1108	1201	1272	1282	1335	Овощи
Бақша дақылдары	194	245	288	257	288	Бахчевые культуры
Жүзім	19	9	12	10	10	Виноград
Жеміс және жидектер	146	143	162	144	197	Плоды и ягоды

3.5. Негізгі ауыл шаруашылығы дақылдарының өнімділігі

Урожайность основных сельскохозяйственных культур

бір гектардан центнер

центнеров с одного гектара

	2000*	2001*	2002*	2003*	2004*	
Барлық шаруашылық санаттары						
Все категории хозяйств						
Дәнді дақылдар – барлығы	9,4	12,2	11,5	10,8	8,8	Зерновые - всего
соның ішінде:						в том числе:
бидай – барлығы	9,0	11,8	10,9	10,3	8,4	пшеница - всего
одан:						из нее:

Сельское, лесное и рыбное хозяйство Казахстана

Жалғасы

Продолжение

	2000*	2001*	2002*	2003*	2004*	
күздік	12,7	14,1	21,4	19,8	17,5	озимая
жаздық	8,8	11,7	10,3	9,7	7,9	яровая
дәндік жүгері	33,3	37,1	41,4	43,2	44,6	кукуруза на зерно
күріш	29,7	28,7	30,3	32,7	34,2	рис
арпа — барлығы	10,2	13,1	12,7	11,4	8,5	ячмень - всего
одан:						из него:
жаздық	10,2	13,1	12,7	11,4	8,4	яровой
күздік	14,7	12,9	18,0	16,2	16,1	озимый
күздік қара бидай	16,1	10,4	13,8	8,4	7,1	рожь озимая
сұлы	9,6	12,0	12,7	10,6	7,7	овес
қарақұмық	6,0	7,9	7,1	7,7	6,1	гречиха
тары	4,8	6,3	7,4	8,9	6,5	просо
Бұршақ-дәнді дақылдар	12,7	13,3	12,2	12,2	11,3	зернобобовые
Картоп	106	133	139	139	134	Картофель
Күнбағыс	4,0	6,0	5,9	6,8	5,9	Подсолнечник
Темекі	18,3	18,4	21,4	21,5	20,9	Табак
Қант қызылшасы						Сахарная свекла
(фабрикалық)	154	173	207	210	197	(фабричная)
Шитті мақта	18,7	22,7	21,5	20,5	21,3	Хлопок-сырец
Көкөніс	153	166	172	177	185	Овощи
Бақша дақылдары	119	127	135	144	153	Бахчевые культуры
Жүзім	57,2	41,7	24,6	29,1	57,1	Виноград
Жеміс және жидектер	35,9	32,5	35,3	31,1	47,8	Плоды и ягоды

Ауыл шаруашылығы кәсіпорындары

Сельхозпредприятия

Дәнді дақылдар – барлығы	8,4	10,8	9,5	10,1	8,2	Зерновые - всего
соның ішінде:						в том числе:
бидай – барлығы	8,2	10,6	9,1	9,9	7,9	пшеница - всего
одан:						из нее:
күздік	10,1	10,8	16,8	14,7	14,4	озимая
жаздық	8,1	10,6	8,8	9,7	7,7	яровая
дәндік жүгері	21,7	28,1	37,1	39,2	43,1	кукуруза на зерно
күріш	29,6	27,7	28,6	32,0	34,3	рис
арпа — барлығы	9,0	11,7	10,8	10,1	7,6	ячмень - всего
одан:						из него:
жаздық	9,0	11,7	10,7	10,1	7,5	яровой
күздік	11,5	13,0	17,0	14,0	14,1	озимый
күздік қара бидай	13,7	11,0	13,4	9,2	7,2	рожь озимая
сұлы	9,0	11,0	11,7	10,4	7,0	овес
қарақұмық	3,7	5,8	6,3	7,6	4,7	гречиха
тары	4,1	4,8	6,2	8,6	6,0	просо
Бұршақ-дәнді дақылдар	8,1	11,0	9,0	11,0	8,5	зернобобовые
Картоп	83	118	111	132	121	Картофель
Күнбағыс	2,4	3,2	4,4	5,2	4,4	Подсолнечник
Темекі	17,6	17,0	15,6	18,0	19,4	Табак
Қант қызылшасы						Сахарная свекла
(фабрикалық)	148	178	236	216	197	(фабричная)
Шитті мақта	13,1	15,3	13,9	13,1	13,6	Хлопок-сырец
Көкөніс	89	122	118	130	127	Овощи
Бақша дақылдары	64	77	68	103	114	Бахчевые культуры
Жүзім	49,4	33,1	15,0	20,0	46,2	Виноград
Жеміс және жидектер	17,8	7,3	4,8	2,9	8,5	Плоды и ягоды

Шаруа қожалықтары
Крестьянские хозяйства

Дәнді дақылдар – барлығы	11,5	14,6	14,4	11,4	9,6	Зерновые - всего
соның ішінде:						в том числе:

Қазақстанның ауыл, орман және балық шаруашылығы

Жалғасы

Продолжение

	2000*	2001*	2002*	2003*	2004*	
бидай – барлығы одан	10,8	14,2	13,7	10,6	9,1	пшеница - всего из нее:
күздік	16,7	17,5	25,0	22,9	19,8	озимая
жаздық	10,4	13,9	12,8	9,6	8,2	яровая
дәндік жүгері	37,2	39,6	42,9	43,9	45,5	кукуруза на зерно
күріш	29,9	30,4	35,3	34,9	33,8	рис
арпа – барлығы одан	13,1	15,6	15,5	12,5	9,3	ячмень - всего из него:
жаздық	13,1	15,6	15,4	12,5	9,3	яровой
күздік	18,0	13,9	20,0	19,4	18,7	озимый
күздік қара бидай	19,0	9,5	14,3	7,4	7,0	рожь озимая
сұлы	11,7	14,7	14,9	10,9	8,6	овес
қарақұмық	7,9	9,3	7,6	7,8	6,7	гречиха
тары	5,5	7,7	7,5	8,6	6,3	просо
Бұршақ-дәнді дақылдар	19,5	16,6	16,1	13,4	14,8	зернобобовые
Картоп	112	136	138	149	149	Картофель
Күнбағыс	4,7	6,9	6,1	7,0	6,1	Подсолнечник
Темекі	17,8	18,1	21,2	21,2	20,8	Табак
Қант қызылшасы (фабрикалық)	159	171	192	207	196	Сахарная свекла (фабричная)
Шитті мақта	20,3	24,8	22,4	21,0	21,9	Хлопок-сырец
Көкөніс	154	176	178	189	198	Овощи
Бақша дақылдары	127	134	141	156	166	Бахчевые культуры
Жүзім	55,0	59,1	26,3	27,4	73,0	Виноград
Жеміс және жидектер	39,6	24,3	23,0	18,0	39,0	Плоды и ягоды
Жұртшылық шаруашылығы Хозяйства населения						
Дәнді дақылдар – барлығы соның ішінде:	15,3	18,3	24,4	25,0	18,4	Зерновые - всего в том числе:
бидай – барлығы одан	12,2	15,4	22,3	22,8	16,5	пшеница - всего из нее:
күздік	11,9	16,4	25,0	26,8	18,3	озимая
жаздық	12,5	14,0	18,5	15,5	14,9	яровая
дәндік жүгері	38,4	43,7	41,2	45,5	42,9	кукуруза на зерно
күріш	31,7	37,4	34,2	43,6	34,5	рис
арпа – барлығы одан	9,9	12,2	17,9	18,6	12,0	ячмень - всего из него:
жаздық	10,1	12,4	17,9	18,4	11,9	яровой
күздік	8,0	10,3	19,2	23,1	18,7	озимый
күздік қара бидай	-	-	-	-	-	рожь озимая
сұлы	-	12,0	15,6	7,7	8,4	овес
қарақұмық	6,9	6,9	8,1	-	9,1	гречиха
тары	15,2	15,0	12,4	14,6	12,5	просо
Бұршақ-дәнді дақылдар	12,0	9,6	16,2	19,8	22,8	зернобобовые
Картоп	107	133	141	138	132	Картофель
Күнбағыс	5,3	6,5	7,4	9,9	9,0	Подсолнечник
Темекі	22,6	21,7	25,4	28,0	27,5	Табак
Қант қызылшасы (фабрикалық)	150	168	217	214	222	Сахарная свекла (фабричная)
Шитті мақта	19,0	20,5	23,8	26,8	26,0	Хлопок-сырец
Көкөніс	162	168	173	175	184	Овощи
Бақша дақылдары	126	127	136	136	142	Бахчевые культуры
Жүзім	81,3	50,4	48,2	57,6	71,3	Виноград
Жеміс және жидектер	41,6	43,1	46,9	41,0	58,8	Плоды и ягоды

*) жиналған алқаптан ауыл шаруашылығы өнімдерінің түсімділігі
урожайность сельхозкультур с убранный площади

2004 жылы негізгі ауыл шаруашылығы дақылдарының егістік алқабы
Посевная площадь основных сельскохозяйственных культур в 2004 году

барлық егістік алқап пайызбен

в процентах ко всей посевной площади

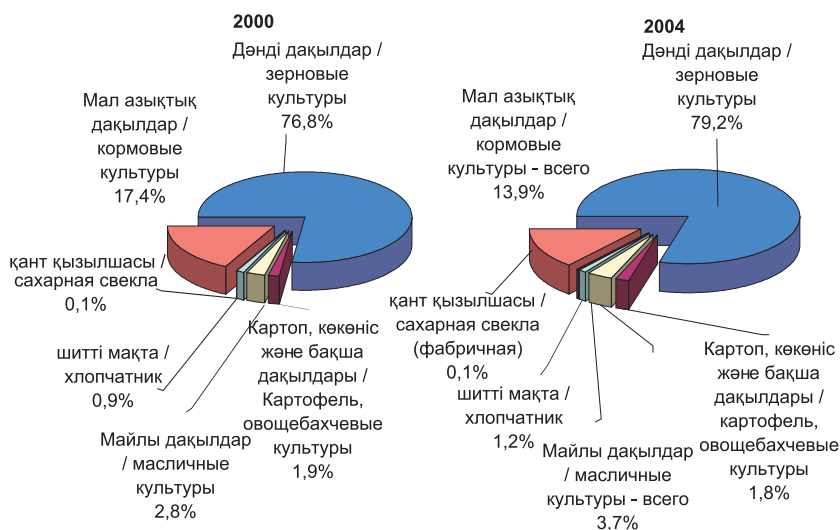

Негізгі ауыл шаруашылығы дақылдарын өндірудегі шаруашылық санаттарының үлесі
Доля категорий хозяйств в производстве основных сельскохозяйственных культур

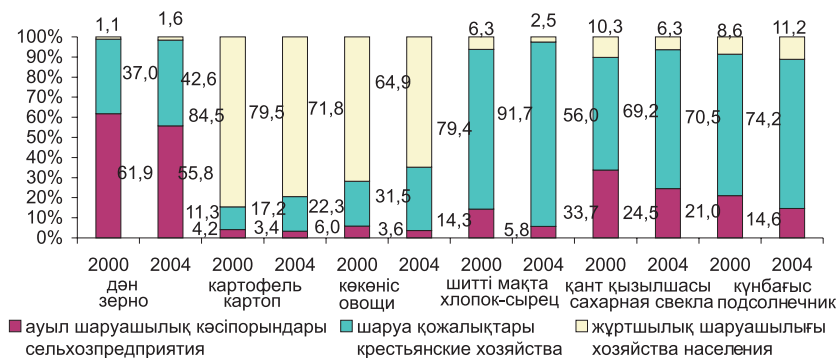

Негізгі ауыл шаруашылығы өнімдерінің өнімділігі
Урожайность основных сельскохозяйственных культур

1 гектардан центнер

центнеров с 1 га

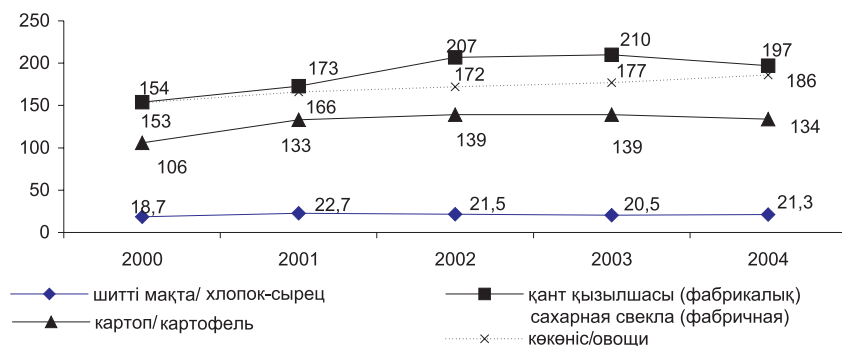

Дәнді дақылдар мен дәндік құнбағыстың өнімділігі
Урожайность зерновых культур и подсолнечника на зерно

1 гектардан центнер

центнеров с 1 га

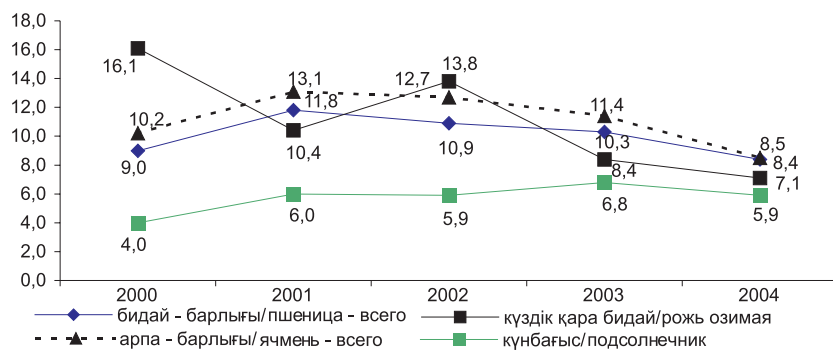

4. Мал шаруашылығы Животноводство

4.1. Мал шаруашылығының негізгі көрсеткіштері Основные показатели животноводства

	2000	2001	2002	2003	2004	
Ауыл шаруашылығындағы жалпы өнім (қолданыстағы нақты бағада) – барлығы, млн. теңге	402047	533639	557390	615368	698833	Валовая продукция сельского хозяйства (в фактически действовавших ценах) – всего, млн. тенге,
в том числе:						
мал шаруашылығы	178543	207869	232107	259651	307584	животноводства
Ауыл шаруашылығы өнімдерінің нақты көлем индекстері, өткен жылға пайызбен	95,8	117,3	103,4	102,1	99,5	Индексы физического объема продукции сельского хозяйства, в процентах к предыдущему году
соның ішінде:						в том числе:
мал шаруашылығы	100,0	103,2	104,2	105,0	105,6	животноводства
Ауыл шаруашылығы өнімдерінің жалпы көлеміндегі мал шаруашылық саласының үлесі (қорытындысы %-бен)	44,4	39,0	41,6	42,2	44,0	Доля отрасли животноводства в общем объеме валовой продукции сельского хозяйства (в % к итогу)
Мал мен құс саны, мың бас						Поголовье скота и птицы, тыс.голов
Ірі қара мал	4106,6	4293,5	4559,5	4871,0	5203,9	Крупный рогатый скот
Қой мен ешкі	9981,1	10478,6	11273,0	12247,1	13409,1	Овцы и козы
Жылқы	976,0	989,5	1019,3	1064,3	1120,4	Лошади
Шошқа	1076,0	1123,8	1229,8	1368,8	1292,1	Свиньи
Құс	19705,7	21130,2	23790,6	24823,1	25606,1	Птица
Түйе	98,2	103,8	107,5	114,9	125,7	Верблюды
Мал шаруашылығының негізгі өнімдерін өндіру						Производство основных продуктов животноводства
Мал мен құстың етке өткізілгені (тірі салмақта) – барлығы, мың тонна	1139,6	1154,6	1190,7	1243,0	1317,3	Реализовано скота и птицы на мясо (в живой массе) – всего, тыс. тонн
Сауылған сүт, мың тонна	3730,2	3922,9	4109,8	4316,7	4556,8	Надоемо молока, тыс.тонн
Алынған жұмыртқа, млн. дана	1692,2	1855,3	2102,1	2276,7	2316,8	Получено яиц, млн.штук
Қырқылған жүн, тонна	22924	23612	24818	26782	28499	Настрижено шерсти, тонн
Мал мен құстың өнімділігі						Продуктивность скота и птицы
Бір сиырдан сауылған орташа жылдық сүт, кг	1969	1992	2044	2069	2108	Средний годовой удой молока от одной коровы, кг

Қазақстанның ауыл, орман және балық шаруашылығы

Жалғасы

Продолжение

	2000	2001	2002	2003	2004	
Бір мекиеннің орташа жылдық жұмыртқа-лағыштығы, дана	170	180	188	189	187	Средняя годовая яй-ценосность кур-несу-шек, штук
Бір қойдан қырқылған орташа жылдық жүн (нақты салмақпен), кг	3,0	3,0	3,0	3,0	2,9	Средний годовой настриг шерсти с од-ной овцы (в физичес-ком весе), кг

**4.2. Мал мен құс саны барлық шаруашылық санаттарында
Поголовье скота и птицы во всех категориях хозяйств**

барлық шаруашылық санаттарында, жыл аяғына
во всех категориях хозяйств, на конец года

мың бас

тысяч голов

	2000	2001	2002	2003	2004	
Ірі қара мал	4107	4294	4560	4871	5204	Крупный рогатый скот
соның ішінде:						в том числе:
сиырлар	2015	2077	2171	2267	2376	коровы
Қой мен ешкі	9981	10479	11273	12247	13409	Овцы и козы
соның ішінде:						в том числе:
саулықтар мен аналық ешкілер	5905	6147	6280	7156	7753	овцекозوماتки
Шошқа	1076	1124	1230	1369	1292	Свиньи
соның ішінде:						в том числе:
мегежіндер	229	246	261	258	239	свиноматки
Жылқы	976	990	1019	1064	1120	Лошади
соның ішінде:						в том числе:
биелер	429	437	446	461	480	конематки
Түйе	98	104	108	115	126	Верблюды
Құс	19706	21130	23791	24823	25606	Птица

**Ауыл шаруашылығы кәсіпорындары
Сельхозпредприятия**

Мал мен құс саны, мың бас						Поголовье скота и птицы, тыс.голов
Ірі қара мал	344,4	340,9	342,3	346,2	345,2	Крупный рогатый скот
Қой мен ешкі	949,8	897,0	850,0	866,2	910,4	Овцы и козы
Жылқы	72,7	67,2	62,2	62,7	65,6	Лошади
Шошқа	103,0	116,3	152,0	187,9	159,6	Свиньи
Құс	9606,6	10102,4	11866,7	11775,9	11868,5	Птица
Түйе	14,7	15,1	14,7	14,3	15,1	Верблюды
Мал шаруашылығы- ның негізгі өнімдерін өндіру						Производство ос- новных продуктов животноводства
Мал мен құстың етке өткізілгені (тірі салмақ- та)– барлығы, мың тонна	71,9	70,3	70,7	74,9	81,8	Реализовано скота и птицы на мясо (в жи- вой массе) – всего, тыс. тонн
Сауылған сүт, мың тонна	186,0	180,2	182,7	188,0	176,7	Надоеено молока, тыс.тонн

Сельское, лесное и рыбное хозяйство Казахстана

Жалғасы

Продолжение

	2000	2001	2002	2003	2004	
Алынған жұмыртқа, млн. дана	850,0	926,2	1117,4	1221,1	1153,0	Получено яиц, млн.штук
Қырқылған жүн, тонна	2489	2097	2054	1916	2026	Настрижено шерсти, тонн
Мал мен құстың өнімділігі						Продуктивность скота и птицы
Бір сиырдан сауылған орташа жылдық сүт, кг	2125	2192	2340	2427	2389	Средний годовой удой молока от одной коровы, кг
Бір мекиеннің орташа жылдық жұмыртқалағыштығы, дана	200	217	228	228	217	Средняя годовая яйценоскость кур-несушек, штук
Бір қойдан қырқылған орташа жылдық жүн (нақты салмақпен), кг	2,0	2,5	2,6	2,5	2,5	Средний годовой настриг шерсти с одной овцы (в физическом весе), кг
Шаруа қожалықтары Крестьянские хозяйства						
Мал мен құс саны, мың бас						Поголовье скота и птицы, тыс.голов
Ірі қара мал	209,5	221,0	281,8	349,0	418,0	Крупный рогатый скот
Қой мен ешкі	840,4	973,9	1271,3	1686,0	2153,4	Овцы и козы
Жылқы	78,8	85,1	103,7	125,8	154,6	Лошади
Шошқа	31,7	31,4	43,2	63,9	66,0	Свины
Құс	165,9	209,0	233,6	335,3	302,2	Птица
Түйе	8,7	9,8	11,1	14,2	18,5	Верблюды
Мал шаруашылығының негізгі өнімдерін өндіру						Производство основных продуктов животноводства
Мал мен құстың етке өткізілгені (тірі салмақта) — барлығы, мың тонна	74,1	61,2	62,3	74,3	86,5	Реализовано скота и птицы на мясо (в живой массе) — всего, тыс. тонн
Сауылған сүт, мың тонна	155,0	152,6	169,5	198,5	228,7	Надоеено молока, тыс.тонн
Алынған жұмыртқа, млн. дана	11,9	11,2	10,5	13,2	15,8	Получено яиц, млн.штук
Қырқылған жүн, тонна	1924	1965	2324	3057	4109	Настрижено шерсти, тонн
Мал мен құстың өнімділігі						Продуктивность скота и птицы
Бір сиырдан сауылған орташа жылдық сүт, кг	1935	1698	1914	1833	1846	Средний годовой удой молока от одной коровы, кг
Бір мекиеннің орташа жылдық жұмыртқалағыштығы, дана	138	138	142	152	152	Средняя годовая яйценоскость кур-несушек, штук
Бір қойдан қырқылған орташа жылдық жүн (нақты салмақпен), кг	2,8	2,7	2,7	2,7	2,7	Средний годовой настриг шерсти с одной овцы (в физическом весе), кг

Қазақстанның ауыл, орман және балық шаруашылығы

Жалғасы

Продолжение

	2000	2001	2002	2003	2004	
Жұртшылық шаруашылығы Хозяйства населения						
Мал мен құс саны, мың бас						Поголовье скота и птицы, тыс.голов
Ірі қара мал	3552,7	3731,6	3935,4	4175,8	4440,7	Крупный рогатый скот
Қой мен ешкі	8190,9	8607,7	9151,7	9694,9	10345,3	Овцы и козы
Жылқы	824,5	837,2	853,4	875,8	900,2	Лошади
Шошқа	941,3	976,1	1034,6	1117,0	1066,5	Свины
Құс	9933,2	10818,8	11690,3	12711,9	13435,4	Птица
Түйе	74,8	78,9	81,7	86,4	92,1	Верблюды
Мал шаруашылығы- ның негізгі өнімдерін өндіру						Производство основ- ных продуктов живот- новодства
Мал мен құстың өтке өткізілгені (тірі сал- мақта) – барлығы, мың тонна	993,6	1023,1	1057,7	1093,8	1149,0	Реализовано скота и птицы на мясо (в жи- вой массе) – всего, тыс. тонн
Сауылған сүт, мың тонна	3389,2	3590,1	3757,6	3930,2	4151,4	Надоемо молока, тыс.тонн
Алынған жұмыртқа, млн. дана	830,3	917,9	974,2	1042,4	1148,0	Получено яиц, млн.штук
Қырқылған жүн, тонна	18511	19550	20440	21809	22364	Настрижено шерсти, тонн
Мал мен құстың өнімділігі						Продуктивность скота и птицы
Бір сиырдан сауылған орташа жылдық сүт, кг	1962	1911	2037	2068	2114	Средний годовой удой молока от одной коровы, кг
Бір мекиеннің орташа жылдық жұмыртқала- ғыштығы, дана	148	154	157	157	164	Средняя годовая яй- ценокосность кур-несу- шек, штук
Бір қойдан қырқылған орташа жылдық жүн (нақты салмақпен), кг	3,2	3,1	3,1	3,0	3,0	Средний годовой настриг шерсти с од- ной овцы (в физичес- ком весе), кг

**4.3. Аналық мал басының үлес салмағы
Удельный вес маточного поголовья**

пайызбен

в процентах

	2000	2001	2002	2003	2004	
Сиырлар	49,1	48,4	47,6	46,5	45,7	Коров
Саулықтар мен ешкілер	59,2	58,7	55,7	58,4	57,8	Овцекозоматок
Мегежіндер	21,3	21,9	21,2	18,8	18,5	Свиноматок
Биелер	43,9	44,2	43,7	43,3	42,9	Конематок

4.4. Алынған төл Получено приплода

мың бас						тысяч голов
	2000	2001	2002	2003	2004	
Бұзаулар	1979	2066	2173	2275	2391	Телят
Қозылар мен лақтар	5504	5786	6101	6608	7076	Ягнят и козлят
Торайлар	2307	2742	2807	3019	2997	Поросят
Құлындар	334	353	366	379	394	Жеребят

4.5. 100 аналыққа есептегенде алынған төл Выход приплода на 100 маток

бас						голов
	2000	2001	2002	2003	2004	
Бұзаулар	84	85	85	87	87	Телят
Қозылар мен лақтар	96	98	98	99	99	Ягнят и козлят
Торайлар	992	1116	1146	1182	1181	Поросят
Құлындар	80	80	83	84	84	Жеребят

4.6. Мал мен құстың өлім-жітімі Падёж скота и птицы

барлық шаруашылық санаттарында
во всех категориях хозяйств

мың бас						тысяч голов
	2000	2001	2002	2003	2004	
Ірі қара мал	46,4	39,1	30,0	28,8	26,1	Крупный рогатый скот
Қой мен ешкі	240,4	188,0	151,3	154,0	127,6	Овцы и козы
Шошқа	84,5	70,8	66,3	68,7	72,1	Свины
Жылқы	14,1	11,6	9,0	7,1	6,7	Лошади

4.7. Ауыл шаруашылығының 100 га деп есептелген жеріне мал шаруашылығының негізгі өнімдерін өндіру
Производство основных продуктов животноводства в расчете на 100 га сельскохозяйственных угодий

барлық шаруашылық санаттағында
 во всех категориях хозяйств

	2000	2001	2002	2003	2004	
Ет (тірідей салмақта), ц	11,6	13,4	14,1	15,5	16,8	Мясо (в весе живого скота), ц
Сүт, ц	37,7	45,4	48,6	53,7	58,0	Молоко, ц
Дөнді дақылдардың 100 га егістігіне шаққандағы жұмыртқа саны, мың дана	14,9	14,1	15,0	16,4	16,2	Яйца на 100 га посева зерновых культур, тыс. штук

4.8. Мал шаруашылығының негізгі өнімдерін өндіру
Производство основных видов продукции животноводства

	2000	2001	2002	2003	2004	
Барлық шаруашылық санаттары Все категории хозяйств						
Ет (сойыс салмағымен), мың тонна	622,6	654,5	672,6	693,2	737,1	Мясо (в убойном весе), тыс. тонн
Сүт, мың тонна	3730,2	3922,9	4109,8	4316,7	4556,8	Молоко, тыс. тонн
Жұмыртқа, млн. дана	1692,2	1855,3	2102,1	2276,7	2316,8	Яйца, млн. штук
Жүн (нақты салмақпен), тонна	22924	23612	24818	26782	28499	Шерсть (в физическом весе), тонн
Қаракөл, мың дана	129,9	124,4	127,6	164,5	145,6	Каракуль, тыс. штук
Ауыл шаруашылығы кәсіпорындары Сельхозпредприятия						
Ет (сойыс салмағымен), мың тонна	40,3	40,8	43,2	44,8	50,3	Мясо (в убойном весе), тыс. тонн
Сүт, мың тонна	186,0	180,2	182,7	188,0	176,7	Молоко, тыс. тонн
Жұмыртқа, млн. дана	850,0	926,2	1117,4	1221,1	1153,0	Яйца, млн. штук
Жүн (нақты салмақпен), тонна	2489	2097	2054	1916	2026	Шерсть (в физическом весе), тонн
Қаракөл, мың дана	71,0	69,2	44,4	72,5	48,7	Каракуль, тыс. штук
Шаруа қожалықтары Крестьянские хозяйства						
Ет (сойыс салмағымен), мың тонна	39,3	32,8	32,7	39,1	45,0	Мясо (в убойном весе), тыс. тонн
Сүт, мың тонна	155,0	152,6	169,5	198,5	228,7	Молоко, тыс. тонн
Жұмыртқа, млн. дана	11,9	11,2	10,5	13,2	15,8	Яйца, млн. штук
Жүн (нақты салмақпен), тонна	1924	1965	2324	3057	4109	Шерсть (в физическом весе), тонн
Қаракөл, мың дана	3,3	2,1	7,3	5,1	10,2	Каракуль, тыс. штук
Жұртшылық шаруашылығы Хозяйства населения						
Ет (сойыс салмағымен), мың тонна	543,0	580,9	596,7	609,3	641,8	Мясо (в убойном весе), тыс. тонн

Жалғасы

Продолжение

	2000	2001	2002	2003	2004	
Сүт, мың тонна	3389,2	3590,1	3757,6	3930,2	4151,4	Молоко, тыс. тонн
Жұмыртқа, млн. дана	830,3	917,9	974,2	1042,4	1148,0	Яйца, млн.штук
Жүн (нақты салмақпен), тонна	18511	19550	20440	21809	22364	Шерсть (в физическом весе), тонн
Қаракөл, мың дана	55,6	53,1	75,9	86,9	86,7	Каракуль, тыс. штук

4.9. Мал түрлері бойынша ет өндірудің құрылымы Структура производства мяса по видам скота

өндірілген өнімнің жалпы көлеміне, пайызбен

в процентах к общему объему производства

	2000	2001	2002	2003	2004	
Барлық мал мен құс түрлерінің еті	100	100	100	100	100	Мясо всех видов скота и птицы
соның ішінде						в том числе:
сиыр және бұзау еті	51,2	46,2	46,6	47,4	47,8	говядина и телятина
қой және ешкі еті	17,0	17,3	17,1	16,7	16,7	баранина и козлятина
шошқа еті	18,3	23,0	22,7	21,8	21,7	свинина
құс еті	4,0	4,0	4,1	4,3	4,3	мясо птицы
малдың өзгеде түрлерінің еті	9,5	9,5	9,5	9,8	9,5	мясо прочих видов скота

Жыл аяғындағы мал саны Поголовье скота на конец года

мың бас

тыс. голов

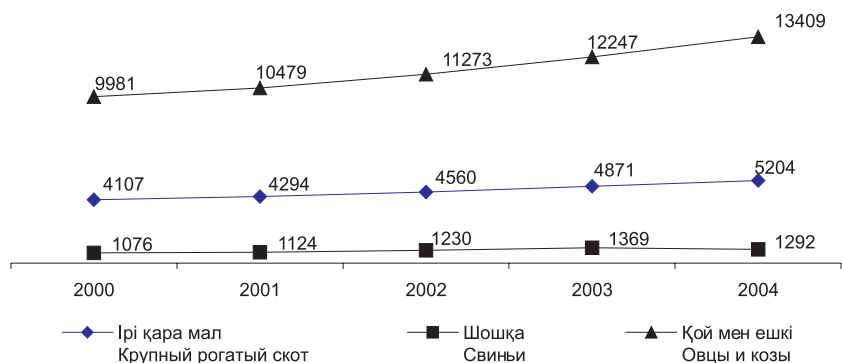

Мал шаруашылығының негізгі өнімдерін өндіру
Производство основных продуктов животноводства

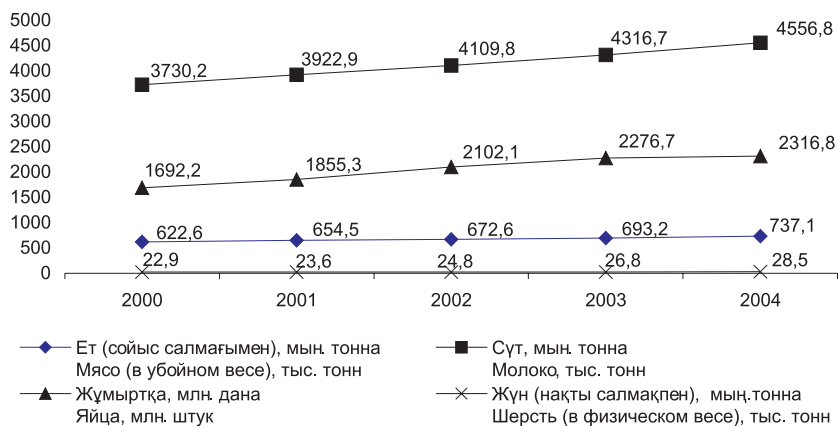

Мал шаруашылығының негізгі өнімдерін өндірудегі шаруашылық санаттарының үлес салмағы
Удельный вес категорий хозяйств в производстве основных видов продукции животноводства

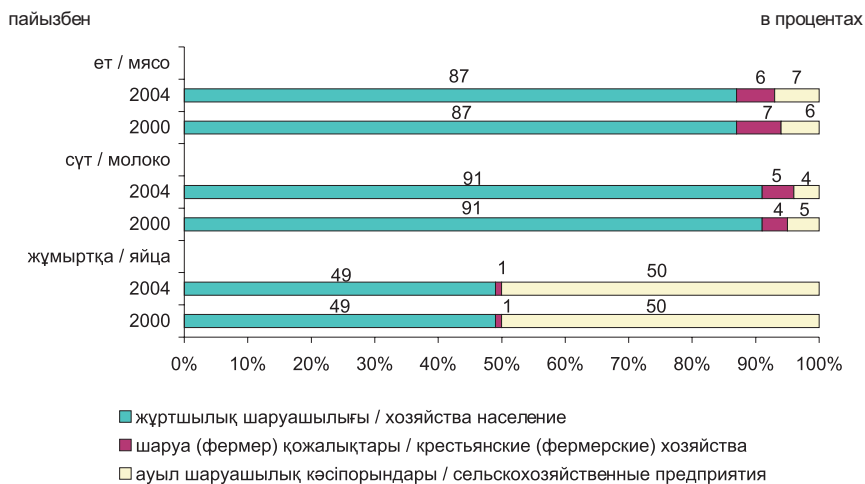

Мал түрлері бойынша ет өндірудің құрылымы
Структура производства мяса по видам скота

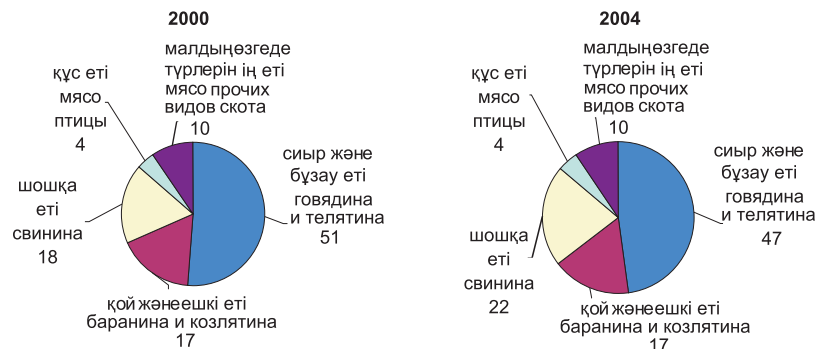

4.10. Мал шаруашылығының негізгі өнімдерін өткізу
Реализация основных продуктов животноводства

	2000	2001	2002	2003	2004	
Етке өткізілгені (тірідей салмақта) – барлығы, мың тонна	1140	1155	1191	1243	1317	Реализовано на мясо (в живом весе) – всего, тыс. тонн
Ірі қара мал, мың бас	1830	1818	1898	1961	2103	Крупный рогатый скот, тыс. голов
тірідей салмақта, мың тонна	583	533	555	590	629	в живой массе, тыс. тонн
бір бастың орташа салмағы, кг	319	293	292	301	299	средний вес 1 головы, кг
Қой мен ешкі, мың бас	4927	5134	5141	5480	5851	Овцы и козы, тыс. голов
тірідей салмақта, мың тонна	194	200	204	208	220	в живой массе, тыс. тонн
бір бастың орташа салмағы, кг	39	39	40	38	38	средний вес 1 головы, кг
Жылқы, мың бас	316	333	344	352	367	Лошади, тыс. голов
тірідей салмақта, мың тонна	100	101	104	110	115	в живой массе, тыс. тонн
бір бастың орташа салмағы, кг	316	303	302	313	313	средний вес 1 головы, кг
Шосқа, мың бас	2119	2630	2601	2761	2927	Свины, тыс. голов
тірідей салмақта, мың тонна	208	266	271	271	286	в живой массе, тыс. тонн
бір бастың орташа салмағы, кг	98	101	104	98	98	средний вес 1 головы, кг
Құс, мың. бас	28875	27765	28102	30497	32975	Птица, тыс. голов
тірідей салмақта, мың тонна	45,9	45,9	49,3	54,0	56,6	в живой массе, тыс. тонн
бір бастың орташа салмағы, кг	1,6	1,7	1,8	1,8	1,7	средний вес 1 головы, кг
Сауылған сүт, мың тонна	3730	3923	4110	4317	4557	Надоемо молока, тыс. тонн
Алынған жұмыртқа, млн. дана	1692	1855	2102	2277	2317	Получено яиц, млн. штук
Қырқылған жүн, тонна	22924	23612	24818	26782	28499	Настрижено шерсти, тонн

5. Ауыл шаруашылығы кәсіпорындарының қаржы-экономикалық көрсеткіштері

Основные финансово-экономические показатели сельхозпредприятий

5.1. Ауыл шаруашылығы кәсіпорындарының пайдасы (залалы) және пайдалылық (залалдылық) деңгейі

Прибыль (убыток) сельскохозяйственных предприятий

	2000	2001	2002	2003	2004	
Пайда (залал), млн.тенге	4833,9	3853,6	1277,1	13891,9	1397,1	Прибыль (убыток), млн.тенге
Барлық өнімді өткізудің пайдалылық деңгейі, пайызбен	19,8	14,6	7,0	37,5	15,6	Уровень рентабельности от реализации всей продукции, в процентах
Өсімдік шаруашылығы өнімін өткізудің тиімділік деңгейі, пайызбен	26,1	19,7	7,4	46,4	18,6	Уровень рентабельности от реализации продукции растениеводства, в процентах
Мал шаруашылығы өнімін өткізудің пайдалылық деңгейі, пайызбен	-3,3	-2,3	5,6	6,8	6,6	Уровень рентабельности от реализации продукции животноводства, в процентах
Пайдалы шаруашылықтардың саны	1359	1832	1565	2103	1954	Число прибыльных хозяйств, единиц
Пайдалы шаруашылықтардың олардың жалпы санындағы үлес салмағы, пайызбен	43,9	48,1	51,1	71,6	57,8	Удельный вес прибыльных хозяйств в общем их количестве, в процентах
Залалды шаруашылықтардың саны	1735	1973	1499	833	1427	Число убыточных хозяйств, единиц
Залалды шаруашылықтардың олардың жалпы санындағы үлес салмағы, пайызбен	56,1	51,9	48,9	28,4	42,2	Удельный вес убыточных хозяйств в общем их количестве, в процентах

5.2. Ауыл шаруашылығы кәсіпорындарының пайдалылық (залалдылық) деңгейі

Уровень рентабельности (убыточности) сельскохозяйственных предприятий

пайданың (таза табыстың) өткізілген өнімнің өзіндік құнына қатынасы;
отношение прибыли (чистого дохода) к себестоимости реализованной продукции;

пайызбен

в процентах

	2000	2001	2002	2003	2004	
Ауыл шаруашылығы өнімін өткізуден түскені	19,8	14,6	7,0	37,5	15,6	От реализации продукции сельского хозяйства
егіс шаруашылығы өнімін өткізуден түскені	26,1	19,7	7,4	46,4	18,6	от реализации продукции растениеводства
мал шаруашылығы өнімін өткізуден түскені	-3,3	-2,3	5,6	6,8	6,6	от реализации продукции животноводства

6. Ауыл шаруашылығы негізгі өнім түрлерінің ресурстары және қолданылуы

Ресурсы и использование основных видов сельскохозяйственной продукции

6.1. Дәннің ресурстары және қолданылуы

Ресурсы и использование зерна

	2000	2001	2002	2003	2004	мың тонна тыс. тонн
I. РЕСУРСТАР						I. РЕСУРСЫ
Жыл басындағы қорлар	8730,9	7248,7	11855,6	14072,7	11894,5	Запасы на начало года
Ұқсатудан кейінгі салмақта өндіру	11565,0	15896,8	15959,9	14777,4	12374,2	Производство в весе после доработки
Импорт	16,6	24,2	55,2	36,5	16,0	Импорт**
Ресурстардың барлығы	20312,5	23169,7	27870,7	28886,6	24284,7	Итого ресурсов
II. ҚОЛДАНЫЛУЫ						II. ИСПОЛЬЗОВАНИЕ
Өндірістік тұтынуға	4028,0	4437,4	4920,4	5358,7	5627,7	Производственное потребление
соның ішінде:						в том числе:
мал азығына	2678,9	3044,2	2986,4	3018,7	3178,2	на корм
тұқымға	1349,1	1393,2	1934,0	2340,0	2449,5	на семена
Азық-түлік мақсатына арналып қайта өңделген	2616,9	2667,5	3469,7	3766,8	3402,4	Переработано на продовольственные цели
Өзге де өндірістік қолдануға	160,0	268	315,0	376,1	421,8	Прочее промышленное использование
Шығасы	127,0	409,0	485,0	503,0	792,5	Потери
Экспорт	5683,5	3310,9	4357,4	5834,6	2933,4	Экспорт**
Жеке тұтынуға	248,4	221,3	250,5	256,4	266,4	Личное потребление
Жыл аяғындағы қорлар	7248,7	11855,6	14072,7	11894,5*	10840,5*	Запасы на конец года

*) статистикалық алшақтық– 896,5 - 2003 жылы, 807,6 - 2004 жылы.

статистическое расхождение за 2003 год – 896,5, за 2004 год – в т.ч. статистическое расхождение 807,6

**) Осы жерде және одан әрі Қазақстан Республикасы Қаржы министрлігі Кедендік бақылау агенттігінің деректері келтірілген

Здесь и далее приведены данные Агентства таможенного контроля Министерства финансов Республики Казахстан

6.2. Өңделген астық өнімдерінің ресурстары және қолданылуы

Ресурсы и использование продуктов переработки зерна

	2000	2001	2002	2003	2004	мың тонна тыс. тонн
I. РЕСУРСТАР						I. РЕСУРСЫ
Жыл басындағы қорлар	158,5	405,0	467,6	523,7	707,5	Запасы на начало года
Өндіріс	2022,0	1807,3	2144,6	2555,5	2623,4	Производство
Импорт	36,3	38,7	40,6	40,8	55,8	Импорт

Қазақстанның ауыл, орман және балық шаруашылығы

Жалғасы

Продолжение

	2000	2001	2002	2003	2004	
Ресурстардың барлығы	2216,8	2251,0	2652,8	3120,0	3386,7	Итого ресурсов
II. ҚОЛДАНЫЛУЫ						II. ИСПОЛЬЗОВАНИЕ
Өндірістік тұтынылатын мал азығына	171,3	170,6	180,8	196,4	210,3	Производственное потребление на корм
Шығасы	15,0	12,6	17,7	18,1	21,0	Потери
Экспорт	307,5	184,4	242,1	498,4	547,9	Экспорт
Жеке тұтынуға	1318,0	1415,8	1688,5	1699,6	1727,4	Личное потребление
Жыл аяғындағы қорлар	405,0	467,6	523,7	707,5	880,1	Запасы на конец года

6.3. Картоптың ресурстары және қолданылуы
Ресурсы и использование картофеля

мың тонна

тыс. тонн

	2000	2001	2002	2003	2004	
I. РЕСУРСТАР						I. РЕСУРСЫ
Жыл басындағы қорлар	1149,3	1423,1	1549,8	1678,9	1491,0	Запасы на начало года
Өндіріс	1692,6	2184,8	2268,8	2308,3	2260,7	Производство
Импорт	39,9	29,1	13,1	12,5	19,4	Импорт
Ресурстардың барлығы	2881,8	3637,0	3831,7	3999,7	3771,1	Итого ресурсов
II. ҚОЛДАНЫЛУЫ						II. ИСПОЛЬЗОВАНИЕ
Өндірістік тұтынуға	408,0	677,5	688,3	872,5	562,2	Производственное потребление
оның ішінде:						в том числе:
мал азығына	97,2	201,2	216,3	225,5	237,0	на корм
егу мақсатына	310,8	476,3	472,0	647,0	325,2	на посевные цели
Шығасы	72,0	218,5	226,9	236,8	218,7	Потери
Экспорт	1,4	0,1	0,3	1,6	0,9	Экспорт
Жеке тұтынуға	977,3	1191,1	1237,3	1397,8	1547,2	Личное потребление
Жыл аяғындағы қорлар	1423,1	1549,8	1678,9	1491,0	1442,1	Запасы на конец года

6.4. Қант қызылшасының ресурстары және қолданылуы
Ресурсы и использование сахарной свеклы

мың тонна тыс. тонн

	2000	2001	2002	2003	2004	
I. РЕСУРСТАР						I. РЕСУРСЫ
Өндіріс	272,7	283,0	372,2	423,6	397,9	Производство
Импорт	38,0	0,0	30,3	34,9	41,2	Импорт
Ресурстардың барлығы	310,7	283,0	402,5	458,5	439,1	Итого ресурсов
II. ҚОЛДАНЫЛУЫ						II. ИСПОЛЬЗОВАНИЕ
Өндірістік тұтынылатын мал азығына	9,8	9,9	12,3	13,8	13,2	Производственное потребление на корм

Жалғасы

Продолжение

	2000	2001	2002	2003	2004	
Азық-түлік мақсатына арналып қайта өңделген	276,7	261,5	381,8	435,5	417,6	Переработано на продовольственные цели
Шығасы	12,9	11,6	8,4	9,2	8,3	Потери
Экспорт	11,3	0,0	0,0	0,0	0,0	Экспорт

6.5. Күнбағыс дәнінің ресурстары және қолданылуы Ресурсы и использование семян подсолнечника

мың тонна

тыс. тонн

	2000	2001	2002	2003	2004	
I. РЕСУРСТАР						I. РЕСУРСЫ
Жыл басындағы қорлар	55,8	81,7	97,8	90,0	98,0	Запасы на начало года
Өндіріс	104,6	149,1	189,8	292,6	256,6	Производство
Импорт	31,9	27,4	9,8	1,1	24,2	Импорт
Ресурстардың барлығы	192,3	258,2	297,4	383,7	387,8	Итого ресурсов
II. ҚОЛДАНЫЛУЫ						II. ИСПОЛЬЗОВАНИЕ
Өндірістік тұтынуға	11,5	8,3	10,1	13,5	13,2	Производственное потребление
оның ішінде:						в том числе:
мал азығына	1,9	1,9	2,1	2,3	2,3	на корм
тұқымға	9,6	6,4	8,0	11,2	10,9	на семена
Азық-түлік мақсатына арналып қайта өңделген	94,0	141,6	159,0	187,4	256,3	Переработано на продовольственные цели
Шығасы	-	3,7	4,8	6,2	5,4	Потери
Экспорт	0,6	0,4	0,7	72,6	2,1	Экспорт
Жеке тұтынуға	4,5	6,4	6,4	6,0	9,7	Личное потребление
Жыл аяғындағы қорлар	81,7	97,8	90,0	98,0	101,1	Запасы на конец года

6.6. Көкөніс және бақша дақылдарының ресурстары және қолданылуы Ресурсы и использование овощей и бахчевых культур

мың тонна

тыс. тонн

	2000	2001	2002	2003	2004	
I. РЕСУРСТАР						I. РЕСУРСЫ
Жыл басындағы қорлар	821,2	1328,6	1547,8	1623,9	1560,0	Запасы на начало года
Өндіріс	1965,2	2301,2	2485,8	2542,0	2726,3	Производство
Импорт	21,7	34,4	39,4	51,0	80,8	Импорт
Ресурстардың барлығы	2808,1	3664,2	4073,0	4216,9	4367,1	Итого ресурсов
II. ҚОЛДАНЫЛУЫ						II. ИСПОЛЬЗОВАНИЕ

Қазақстанның ауыл, орман және балық шаруашылығы

Жалғасы

Продолжение

	2000	2001	2002	2003	2004	
Өндірістік тұтынуға	50,4	57,1	78,5	80,5	59,2	Производственное потребление
оның ішінде:						в том числе:
мал азығына	37,1	43,0	64,0	66,3	44,6	на корм
егу мақсатына	13,3	14,1	14,5	14,2	14,6	на посевные цели
Шығасы	50,0	228,0	250,0	258,0	262,0	Потери
Экспорт	107,8	90,2	148,2	128,7	281,4	Экспорт
Жеке тұтынуға	1271,3	1741,1	1972,4	2189,7	2261,1	Личное потребление
Жыл аяғындағы қорлар	1328,6	1547,8	1623,9	1560,0	1503,4	Запасы на конец года

6.7. Жеміс, жидек, жүзімнің ресурстары және қолданылуы
Ресурсы и использование плодов, ягод, винограда

мың тонна

тыс. тонн

	2000	2001	2002	2003	2004	
I. РЕСУРСТАР						I. РЕСУРСЫ
Жыл басындағы қорлар	43,6	56,0	46,0	26,1	30,2	Запасы на начало года
Өндіріс	263,4	217,3	212,0	190,1	292,5	Производство
Импорт	42,3	19,8	12,7	86,3	104,6	Импорт
Ресурстардың барлығы	349,3	293,1	270,7	302,5	427,3	Итого ресурсов
II. ҚОЛДАНЫЛУЫ						II. ИСПОЛЬЗОВАНИЕ
Өндірістік тұтынылатын мал азығына	-		-			Производственное потребление на корм
Азық-түлік мақсатына арналып қайта өңделген	40,9	44,0	39,8	52,0	40,4	Переработано на продовольственные цели
Шығасы	5,8	4,3	12,7	14,2	18,8	Потери
Экспорт	27,5	21,8	24,3	28,9	44,6	Экспорт
Жеке тұтынуға	219,1	177,0	167,8	177,2	252,5	Личное потребление
Жыл аяғындағы қорлар	56,0	46,0	26,1	30,2	71,0	Запасы на конец года

6.8. Ет және етке есептелген ет өнімдерінің ресурстары және қолданылуы
Ресурсы и использование мяса и мясопродуктов в пересчете на мясо

мың тонна

тыс. тонн

	2000	2001	2002	2003	2004	
I. РЕСУРСТАР						I. РЕСУРСЫ
Жыл басындағы қорлар	59,7	51,3	57,5	72,6	76,9	Запасы на начало года
Өндіріс	622,6	654,5	672,6	693,2	737,1	Производство (в убойном весе)

Жалғасы

Продолжение

	2000	2001	2002	2003	2004	
Импорт	39,9	48,1	69,7	81,6	106,4	Импорт
Ресурстардың барлығы	722,2	753,9	799,8	847,4	920,4	Итого ресурсов
II. ҚОЛДАНЫЛУЫ						II. ИСПОЛЬЗОВАНИЕ
Өндірістік тұтынылатын мал азығына	4,1	4,7	5,2	5,5	5,5	Производственное потребление на корм
Азық-түлік мақсатына арналып қайта өңделген	2,9	3,0	4,0	4,5	4,6	Прочее промышленное использование
Шығасы	2,4	3,3	10,4	11,0	12,0	Потери
Экспорт	1,3	4,4	1,1	0,8	1,5	Экспорт
Жеке тұтынуға	660,2	681,0	706,5	748,7	815,9	Личное потребление
Жыл аяғындағы қорлар	51,3	57,5	72,6	76,9	80,9	Запасы на конец года

6.9. Сүт және сүт өнімдерінің ресурстары және қолданылуы Ресурсы и использование молока и молочных продуктов

мың тонна тыс. тонн

	2000	2001	2002	2003	2004	
I. РЕСУРСТАР						I. РЕСУРСЫ
Жыл басындағы қорлар	543,0	602,0	587,0	521,7	449,0	Запасы на начало года
Өндіріс	3730,2	3922,9	4109,8	4316,7	4556,8	Производство
Импорт	322,9	81,4	273,4	398,3	449,9	Импорт
Ресурстардың барлығы	4596,1	4606,3	4970,2	5236,7	5455,7	Итого ресурсов
II. ҚОЛДАНЫЛУЫ						II. ИСПОЛЬЗОВАНИЕ
Өндірістік тұтынылатын мал азығына	494,7	517,3	548,0	569,6	579,8	Производственное потребление на корм
Азық-түлік мақсатына арналып қайта өңделген	-	-	-	0,5	0,5	Прочее промышленное использование
Шығасы	6,7	7,8	25,0	26,3	27,3	Потери
Экспорт	5,1	5,4	11,6	59,2	41,7	Экспорт
Жеке тұтынуға	3487,6	3488,8	3863,9	4132,6	4092,5	Личное потребление
Жыл аяғындағы қорлар	602,0	587,0	521,7	449,0	714,4	Запасы на конец года

6.10. Жұмыртқа және жұмыртқа өнімдерінің ресурстары және қолданылуы Ресурсы и использование яиц и яйцепродуктов

млн. дана млн. штук

	2000	2001	2002	2003	2004	
I. РЕСУРСТАР						I. РЕСУРСЫ
Жыл басындағы қорлар	170,0	327,3	111,4	119,9	130,7	Запасы на начало года
Өндіріс	1692,2	1855,3	2102,1	2276,7	2316,8	Производство
Импорт	158,6	66,1	89,4	113,9	177,9	Импорт

Қазақстанның ауыл, орман және балық шаруашылығы

Жалғасы

Продолжение

	2000	2001	2002	2003	2004	
Ресурстардың барлығы	2020,8	2248,7	2302,9	2510,5	2625,4	Итого ресурсов
II. ҚОЛДАНЫЛУЫ						II. ИСПОЛЬЗОВАНИЕ
Өндірістік тұтынуға	170,0	183,4	206,7	215,2	152,7	Производственное потребление
соның ішінде:						в том числе:
мал азығына	40,0	43,4	51,8	55,2	57,8	на корм
инкубацияға	130,0	140,0	154,9	160,0	94,9	на инкубацию
Шығасы	4	21,4	22,1	24,1	23,6	Потери
Экспорт	2,8	3,6	2,2	7,2	1,2	Экспорт
Жеке тұтынуға	1516,7	1928,9	1952,0	2133,3	2233,8	Личное потребление
Жыл аяғындағы қорлар	327,3	111,4	119,9	130,7	214,1	Запасы на конец года

6.11. Өсімдік майының ресурстары және қолданылуы
Ресурсы и использование растительного масла

мың тонна

тыс. тонн

	2000	2001	2002	2003	2004	
I. РЕСУРСТАР						I. РЕСУРСЫ
Жыл басындағы қорлар	8,6	26,1	21,1	28,4	59,6	Запасы на начало года
Өндіріс	55,2	73,3	82,4	137,7	159,0	Производство
Импорт	97,0	91,7	105,8	84,4	59,6	Импорт
Ресурстардың барлығы	160,8	191,1	209,3	250,5	278,2	Итого ресурсов
II. ҚОЛДАНЫЛУЫ						II. ИСПОЛЬЗОВАНИЕ
Өндірістік тұтынылатын мал азығына		-	-	-		Производственное потребление на корм
Экспорт	1,9	5	4,1	10,5	9,7	Экспорт
Жеке тұтынуға	132,8	165,0	176,8	180,4	181,2	Личное потребление
Жыл аяғындағы қорлар	26,1	21,1	28,4	59,6	87,3	Запасы на конец года

6.12. Қанттың ресурстары және қолданылуы
Ресурсы и использование сахара

мың тонна

тыс. тонн

	2000	2001	2002	2003	2004	
I. РЕСУРСТАР						I. РЕСУРСЫ
Жыл басындағы қорлар	208,4	330,0	346,4	385,8	452,4	Запасы на начало года
Өндіріс	279,7	346,5	390,5	481,4	542,6	Производство
Импорт	161,6	45,6	100,6	144,1	182,0	Импорт
Ресурстардың барлығы	649,7	722,1	837,5	1011,3	1177,0	Итого ресурсов
II. ҚОЛДАНЫЛУЫ						II. ИСПОЛЬЗОВАНИЕ
Экспорт	7,8	10,9	14,1	116,9	77,7	Экспорт
Жеке тұтынуға	311,9	364,8	437,6	442,0	505,8	Личное потребление
Жыл аяғындағы қорлар	330,0	346,4	385,8	452,4	593,5	Запасы на конец года

7. Негізгі тамақ өнімдерін тұтыну Потребление основных продуктов питания

7.1. Қазақстан Республикасы бойынша халықты жан басына шаққанда ауыл шаруашылығының негізгі өнімдерін өндіру, килограмм Производство основных продуктов сельского хозяйства в расчете на душу населения по Республике Казахстан килограммов

	2000	2001	2002	2003	2004	
Дәнді	778	1072	1076	992	824	Зерно*)
Картоп	114	147	153	155	151	Картофель
Көкөніс	104	120	125	130	137	Овощи
Бақша дақылдары	28	35	42	41	44	Бахчи
Ет	42	44	45	47	49	Мясо
Сүт	251	264	277	290	304	Молоко
Жұмыртқа (дана)	114	125	142	153	154	Яйца (штук)

*) ұқсату кейінгі салмақта
в весе после доработки

7.2. Қазақстан Республикасы бойынша халықты жан басына шаққанда негізгі тамақ өнімдерін тұтыну мүмкіншілігі (қолда бар азық-түлік ресурстарын алғанда)

Возможное потребление основных продуктов питания в расчете на душу населения по Республике Казахстан (исходя из имеющихся продовольственных ресурсов)

килограммов

	2000		2001		2002		2003		2004	
	барлығы всего	с.і. импорт в т.ч. импорт	барлығы всего	с.і. импорт в т.ч. импорт	барлығы всего	с.і. импорт в т.ч. импорт	барлығы всего	с.і. импорт в т.ч. импорт	барлығы всего	с.і. импорт в т.ч. импорт
Ет және етке есептелетін ет өнімдері	44	2,3	46	3,2	48	4,7	50	5,4	54	7,1
Балық және балық өнімдері	3,5	2,9	3,2	1,0	3,3	2,7	4,9	2,8	3,9	2,6
Сүт және (сүтке есептелетін) сүт өнімдері	235	21,7	235	5,5	260	18,4	277	26,7	272	29,9
Жұмыртқа (дана)	102	10,7	130	4,5	131	6,0	143	7,6	148	11,8
Өсімдік майы	8,9	6,5	11,1	6,2	11,9	7,1	12,1	5,7	12,1	3,9
Көкөніс және бақша дақылдары	85	1,5	117	2,3	133	2,7	147	3,4	151	5,3
Картоп	66	2,7	80,3	2,0	84,8	0,9	93,1	0,8	103,1	1,3
Қант	21	10,9	24,6	3,1	29,5	6,8	29,6	9,7	33,7	12,1
Жеміс-жидектер (шарапқа өңделмеген)	14,7	2,8	11,9	1,3	11,3	0,9	11,9	5,8	16,8	6,9
Наң өнімдері (ұнға есептелетін нан және макарон өнімдері, ұн, жарма, бұршақ)	105	3,6	110	4,4	131	6,4	131	5,2	132,8	4,8

Мясо и мясопродукты в пересчете на мясо
Рыба и рыбопродукты
Молоко и молочные продукты (в пересчете на молоко)
Яйца (штук)
Растительное масло
Овощи и бахчевые культуры
Картофель
Сахар
Фрукты и ягоды (без переработки на вино)
Хлебопродукты (хлеб и макаронные изделия в пересчете на муку, мука, крупа, бобовые)

8. Негізгі ауыл шаруашылығы өнімдерін шетке шығару және шеттен әкелу
Экспорт и импорт основных сельскохозяйственных продуктов
8.1. Тауар топтар бойынша Қазақстан Республикасындағы ТМД мемлекеттері мен басқа
да әлем елдерінді бойынша экспорт, импорты
Экспорт, импорт Республики Казахстан по группам товаров в разрезе государств СНГ и
других стран мира

(АҚШ-тың мың доллары)*

(тысяч долларов США)*

	2000		2001		2002		2003		2004	
	экспорт	импорт	экспорт	импорт	экспорт	импорт	экспорт	импорт	экспорт	импорт
Экспорт, импорт -	8812214,0	5039980,0	8639071,6	6446009,1	9670322,5	6583997,2	12926697,6	8408705,5	20096234,3	12781249,4
одан:										
Тірі										
малдар	126,0	1072,7	149,9	1693,4	83,0	1929,8	274,0	2607,7	559,8	2921,9
ТМД елдері	29,6	641,1	63,5	780,8	35,7	469,4	22,1	594,5	315,8	672,9
Басқа да әлем елдері	96,4	431,6	86,4	912,6	47,3	1460,4	251,9	2013,2	244,1	2249,0
Ет және қосымша										
ет өнімдері	790,4	14082,4	5104,1	18338,0	1115,4	23078,8	668,4	28320,8	360,0	46089,9
ТМД елдері	778,7	1745,0	5104,1	501,8	1023,6	187,9	668,4	394,4	340,7	81,7
Басқа да әлем елдері	11,7	12337,4	-	17836,2	91,8	22890,9	-	27926,4	19,3	46008,1
Балық және шаян										
тәрізділер, моллюска-										
лар және басқа да										
омыртқасыздар	6643,9	12842,6	10749,1	10510,8	13896,5	7975,5	18291,7	10304,5	30799,9	10243,2
ТМД елдері	5290,8	11462,4	9975,0	9553,5	12664,5	5624,0	12351,7	6255,3	11750,2	6015,4
Басқа да әлем елдері	1353,1	1380,2	774,1	957,3	1232,0	2351,5	5940,0	4049,2	19049,7	4227,9
Сүт және сүт										
өнімдері; құс жұмырт-										
қасы; табиғи бал;										
малдан алынатын										
тағамдық										
өнімдер	427,6	40888,7	420,8	45068,9	1163,5	37205,9	8817,0	61957,3	6004,5	86002,2

Экспорт, импорт -
Барлығы
из них:
Живые животные
Страны СНГ
Другие страны мира
Мясо и субпродукты
пищевые
Страны СНГ
Другие страны мира
Рыба и ракооб-
разные, моллюски и
другие беспозво-
ночные
Страны СНГ
Другие страны мира
Молоко и молочные
продукты; яйца птицы;
мед натуральный; пи-
щевые продукты жи-
вотного происхож-
дения

Сельское, лесное и рыбное хозяйство Казахстана

	2000		2001		2002		2003		2004		
	экспорт	импорт	экспорт	импорт	экспорт	импорт	экспорт	импорт	экспорт	импорт	
ТМД елдері	426,6	35506,4	420,8	40803,7	1163,5	31857	3046,5	46410,4	2540,9	72491,2	Страны СНГ
Басқа да әлем елдері	1,0	5382,3	-	4265,2	-	5348,9	5770,5	15546,9	3463,5	13511,0	Другие страны мира
Малдан алынатын өнімдер	2460,8	189,5	1699,9	127,2	2944,2	152,3	2773,6	190,7	3340,3	43,4	Продукты животного происхождения
ТМД елдері	149,0	135,8	35,8	44,6	3,8	3,1	18,9	12,7	40,2	7,1	Страны СНГ
Басқа да әлем елдері	2311,8	53,7	1664,1	82,6	2940,4	149,2	2754,7	178,0	3300,1	36,4	Другие страны мира
Тірі ағаштар және басқа да өсімдіктер; пияздың басы, тамыры;											Живые деревья и другие растения; луковицы, корни;
кесілген гүлдер	13,9	1274,3	53,0	1357,7	9,1	1271,1	8,5	2045,5	66,0	3315,8	срезанные цветы
ТМД елдері	13,9	163,8	53,0	103,0	8,9	99,5	5,9	86,9	66,0	191,2	Страны СНГ
Басқа да әлем елдері	-	1110,5	-	1254,7	0,2	1171,6	2,6	1958,6		3124,6	Другие страны мира
Көкөністер, кейбір тамыржемісті және түйнек жемістілер	6776,1	5904,7	8030,1	5187,6	14036,6	4255,0	15926,8	2766,7	53569,5	5486,9	Овощи, некоторые съедобные корне-плоды и клубнеплоды
ТМД елдері	6487,3	4057,0	7469,9	4129,0	13215,4	1588,3	15585,9	881,2	52407,8	3876,5	Страны СНГ
Басқа да әлем елдері	288,8	1847,7	560,2	1058,6	821,2	2666,7	340,9	1885,5	1161,7	1610,4	Другие страны мира
Жеуге жарайтын жемістер мен жаңғақтар; цитрустық және бақша дақылдарының қабықтары	7120,8	5625,5	7739,6	4953,0	9761,3	9358,0	11579,8	15358,8	36650,5	18556,5	Съедобные плоды и орехи; кожура и корки цитрусовых или бахчевых культур
ТМД елдері	7071,1	1858,7	7710,8	1124,9	8081,3	830,5	11376,4	623,7	36407,4	1236,6	Страны СНГ
Басқа да әлем елдері	49,7	3766,8	28,8	3828,1	1680,0	8527,5	203,4	14735,1	243,0	17319,9	Другие страны мира
Кофе, шай, мате және татымдылықтар	315,2	22799,3	125,5	27353,6	304,6	27274,2	316,5	34073,3	372,9	47272,9	Кофе, чай, мате и пряности
ТМД елдері	315,2	1813,0	125,5	1506,5	304,6	1428,3	314,0	1194,6	372,3	2042,3	Страны СНГ
Басқа да әлем елдері	-	20986,3	-	25847,1	-	25845,9	2,5	32878,7	0,6	45230,6	Другие страны мира
Дәнді дақылдар	496199,4	3058,7	343807,3	3746,1	346185,9	8849,6	564599,3	4831,2	440403,6	3664,2	Зерновые культуры
ТМД елдері	382107,9	1871,9	250582,7	3302,4	105227,6	1427,6	372915,5	1116,9	403686,8	1534,5	Страны СНГ
Басқа да әлем елдері	114091,5	1186,8	93224,6	443,7	240958,3	7422,0	191683,8	3714,3	36716,8	2129,7	Другие страны мира

Жалғасы

Продолжение

	2000		2001		2002		2003		2004	
	экспорт	импорт	экспорт	импорт	экспорт	импорт	экспорт	импорт	экспорт	импорт
Диірмен өнімдерін өндіру; ұйт; крахмал; инулин; бидай желімтегі	45336,6	9351,5	28664	13036,7	34225,2	13116	59749,9	11026,2	98438,8	16503,8
ТМД елдері	36002	4749,1	26078,4	5685,0	24175,2	3475,3	52417,0	2015,6	89760,8	2540,7
Басқа да әлем елдері	9334,6	4602,4	2585,6	7351,7	10050,0	9640,7	7332,9	9010,6	8678,0	13963,1
Майлы тұқымдар және жемістер, өзге де тұқымдар және жемістер, өнеркәсіп пен медицина мақсатына арналған өсімдіктер; сабан және жемшөп	2319,3	7980,0	2396,3	6923,3	2575,7	6890,2	3537,5	25199,9	7124,8	14407,6
ТМД елдері	537,7	6368,8	378,3	5284,5	375,5	3781,9	729,1	19910,5	2296,6	7457,3
Басқа да әлем елдері	1781,6	1611,2	2018,0	1638,8	2200,2	3108,3	2808,4	5289,4	4828,1	6950,3
Шеллак; камеди, шайыр және өзге де өсімдік шырындары мен экстрактары	15,1	4444,3	97,2	6266,3	25,0	5671,4	30,5	9292,7	54,2	7157,0
ТМД елдері	15,1	43,2	97,2	52,0	3,0	28,0	30,5	92,4	24,9	109,4
Басқа да әлем елдері	-	4401,1	-	6214,3	22,0	5643,4	-	9200,3	29,2	7047,6
Өруге арналған өсімдіктен алынған материалдар; өзге де өсімдіктен алынған өнімдер	1555,4	139,5	1809,9	127,7	1040,1	221,4	3739,1	167,2	4006,6	146,1
ТМД елдері	18,1	0,2	18,8	10,0	248,9	36,3	141,9	25,0	201,1	0,6
Басқа да әлем елдері	1537,3	139,3	1791,1	117,7	791,2	185,1	3597,2	142,2	3805,5	145,5
Мал мен өсімдіктен алынатын тоң май және май; тағамдық тоң майға дайындалып, ажыратылған олардың өнімдері	1492,8	46186,6	4212,8	55476,9	3822,3	62220,1	8450,6	50700,4	12738,1	54443,1

Продукция мукомольного производства; солод; крахмал; инулин; пшеничная клейковина
Страны СНГ
Другие страны мира
Масличные семена и плоды, прочие семена и плоды, растения для промышленных и медицинских целей; солома и фураж
Страны СНГ
Другие страны мира
Шеллак; камеди, смолы и прочие растительные соки и экстракты
Страны СНГ
Другие страны мира
Материалы растительного происхождения для плетения; прочие продукты растительного происхождения
Страны СНГ
Другие страны мира
Жиры и масла животного-растительного происхождения; продукты их расщепления, приготовленные пищевые жиры

Сельское, лесное и рыбное хозяйство Казахстана

	2000		2001		2002		2003		2004	
	экспорт	импорт	экспорт	импорт	экспорт	импорт	экспорт	импорт	экспорт	импорт
ТМД елдері	1492,8	33897,0	4191,8	36860,1	3822,3	41743,8	8159,9	30030,9	12696,3	29931,3
Басқа да әлем елдері	-	12289,6	21,0	18616,8	-	20476,3	290,7	20669,5	41,8	24511,8
Ет, балық және шаян- тәрізділер, моллюска- лар және басқа да судағы омыртқасыздардан										
жасалған өнімдер	5933,2	18892,1	8185,0	18126,6	3845,8	13124,1	3252,5	15230,5	12738,7	18982,9
ТМД елдері	965,5	17243,1	298,5	15443,4	116,4	9722,6	10,4	12422,0	89,8	15751,2
Басқа да әлем елдері	5027,7	1649,0	7886,5	2683,2	3729,4	3401,5	3242,1	2808,5	12648,9	3231,7
Қант және қанттан жасалған кондитер өнімдері	2454,5	109534,7	1578,7	143809,1	3250,7	117985,6	38669,7	156496,3	50796,8	187366,0
ТМД елдері	2338,7	40437,3	1517,8	25782,8	3199,5	21808,9	38591,6	33718,9	50670,5	46405,7
Басқа да әлем елдері	115,8	69097,4	60,9	118026,3	51,2	96176,7	78,1	122777,4	126,3	140960,3
Какао және содан жасалған өнімдер	423,8	31376,1	526,5	34568,5	482,8	44478,8	825,3	51425,2	919,9	73891,5
ТМД елдері	262,5	27793,1	326,1	29569,9	247,7	34905,9	329,0	41463,3	738,1	59215,7
Басқа да әлем елдері	161,3	3583,0	200,4	4998,6	235,1	9572,9	496,3	9961,9	181,8	14675,8
Нан дақылдары, ұн, крахмал және сүттен жасалған өнімдер; ұннан жасалған кон- дитер өнімдері	1869,7	25438,7	4406,2	24610,2	5382,2	30022,9	6247,6	45028,6	11330,1	69866,6
ТМД елдері	1869,5	21925,9	4405,3	20570,7	5270,1	23958,1	5776,6	38643,7	10733,5	60362,7
Басқа да әлем елдері	0,2	3512,8	0,9	4039,5	112,1	6064,8	471,0	6384,9	596,6	9503,9
Жемістің, көкөністің, жаңғақтың немесе өсімдіктердің өзге бөліктерінің қайта өңделген өнімдері	1222,4	10682,3	1023,7	12566,1	1019,9	16130,8	1600,1	27239,1	2153,0	45707,7
ТМД елдері	1041,4	5383,8	997,6	6941,0	980,1	8253,6	1341,3	14034,3	1955,4	21478,6
Басқа да әлем елдері	181,0	5298,5	26,1	5625,1	39,8	7877,2	258,8	13204,8	197,6	24229,1
Аралас тамақ өнімдері	458,3	26527,8	627,3	24873,3	608,9	27798,1	1157,0	41885,3	1620,4	68262,3

Страны СНГ
Другие страны мира
Изделия из мяса,
рыбы и ракообраз-
ных, моллюсков или
прочих водных
беспозвоночных
Страны СНГ
Другие страны мира
Сахар и кондитер-
ские изделия из
сахара
Страны СНГ
Другие страны мира
Какао и продукты из
него
Страны СНГ
Другие страны мира
Изделия из хлебных
злаков, муки, крах-
мала и молока;
мучные кондитер-
ские изделия
Страны СНГ
Другие страны мира
Продукты перера-
ботки плодов,
овощей, орехов или
прочих частей
растений
Страны СНГ
Другие страны мира
Смешанные
пищевые продукты

Жалғасы

Продолжение

	2000		2001		2002		2003		2004		
	экспорт	импорт	экспорт	импорт	экспорт	импорт	экспорт	импорт	экспорт	импорт	
ТМД елдері	457,4	18199,7	614,0	15686,3	608,9	16559,4	1141,8	23601,1	1573,9	42825,0	Страны СНГ
Басқа да әлем елдері	0,9	8328,1	13,3	9187,0	-	11238,7	15,2	18284,2	46,5	25437,3	Другие страны мира
Дәм-тағам өнеркәсібі- нің қалғандары мен қалдықтары; малға арналған азық	1114,0	2084,6	1297,1	4806,4	973,4	6311,7	3206,2	7873,0	9479,8	12127,0	Остатки и отходы пищевкусовой про- мышленности; корма для животных
ТМД елдері	1090,0	1518,2	1169,9	3812,4	841,5	5121,0	1392,0	5408,5	4006,3	7208,0	Страны СНГ
Басқа да әлем елдері	24,0	566,4	127,2	994,0	131,9	1190,7	1814,2	2464,5	5473,4	4919,0	Другие страны мира
Алкогольді ішімдіктер және алкогольсіз сусындар, сірке суы	1741,0	21247,6	1998,4	22927,1	3391,5	28121,5	4382,1	39380,6	4996,1	76875,3	Напитки алкоголь- ные и безалкоголь- ные, уксус
ТМД елдері	1077,9	16353,3	1955,5	17042,6	3062,5	21630,4	4138,3	30263,7	4772,2	62854,3	Страны СНГ
Басқа да әлем елдері	663,1	4894,3	42,9	5884,5	329,0	6491,1	243,8	9116,9	223,8	14021,0	Другие страны мира
Темекі және оны өндірістік алмастырығыштар	17939,0	44103,6	23852,3	44706,6	20142,5	49062,9	20002,9	41428,6	25571,0	58011,1	Табак и его промыш- ленные заменители
ТМД елдері	17398,6	9934,2	21957,4	9504,2	19239,5	6670,6	17908,2	5915,0	20332,9	8753,2	Страны СНГ
Басқа да әлем елдері	540,4	34169,4	1894,9	35202,4	903,0	42392,3	2094,7	35513,6	5238,1	49258,0	Другие страны мира

**) Деректер жүк тасымалдау кеден декларацияларынан алынған ақпаратқа негізделген
Данные основаны на информации, полученной из грузовых таможенных деклараций*

Сельское, лесное и рыбное хозяйство Казахстана

8.2. Қазақстан Республикасының экспорт және импорт құрылымы

Структура экспорта и импорта Республики Казахстан

(қорытындысы пайызбен)

(в процентах к итогу)

	2000		2001		2002		2003		2004	
	экспорт	импорт	экспорт	импорт	экспорт	импорт	экспорт	импорт	экспорт	импорт
Экспорт, импорт - барлығы	100,0	100,0	100,0	100,0	100,0	100,0	100,0	100,0	100,0	100,0
одақ										
Тірі мал және малдан алынатын өнімдер	0,1	1,4	0,2	1,2	0,2	1,1	0,2	1,2	0,2	1,1
Өсімдіктен алынатын өнімдер	6,4	1,2	4,5	1,1	4,2	1,2	5,1	1,2	3,2	0,9
Мал немесе өсімдіктен алынатын тоң май және май; олардың ажыратылған өнімдері; дайындалған тағамдық тоң май; малдан немесе өсімдіктен алынған балауыздар	0,0	0,9	0,0	0,9	0,0	0,9	0,1	0,6	0,1	0,4
Дайын тағам өнімдері; алкогольді ішімдіктер мен алкогольсіз сусындар және сірке суы; темекі және оны алмастырғыштар	0,4	5,8	0,5	5,1	0,4	5,1	0,6	5,1	0,6	4,8
Өзге де ауыл шаруашылығына жатпайтын өнімдер	93,1	90,7	94,8	91,7	95,2	91,7	94,0	91,9	95,9	92,8
Экспорт, импорт - всего										
из них:										
Живые животные и продукты животного происхождения										
Продукты растительного происхождения										
Жиры и масла животного или растительного происхождения; продукты их расщепления; приготовленные пищевые жиры; воски животного или растительного происхождения										
Готовые пищевые продукты; алкогольные и безалкогольные напитки и уксус; табак и его заменители										
Прочие не сельскохозяйственные продукты										

Қазақстанның ауыл, орман және балық шаруашылығы

9. Ауыл шаруашылығының тамақ өнімдерін өңдеу Переработка сельскохозяйственных продуктов питания

9.1. Тамақ өнеркәсібінде ең маңызды өнім түрлерін өндіру Производство важнейших видов продукции пищевой промышленности

	2000	2001	2002	2003	2004	
Ет және тағамдық қосымша өнімдері, мың тонна, соның ішінде:	77,2	74,3	67,3	67,5	68,8	Мясо и субпродукты пищевые, тыс. тонн, в том числе:
сиыр және бұзау еті	36,9	31,0	20,8	19,3	18,6	говядина и телятина
қой еті	12,4	12,7	12,4	12,2	12,7	баранина
шошқа еті	10,8	9,8	5,9	6,1	6,7	свинина
құс еті	14,6	17,2	25,2	27,2	28,1	мясо птицы
ет және тағамдық қосымша өнімдердің өзге де түрлері	2,5	3,6	3,0	2,7	2,7	прочие виды мяса и субпродукты пищевые
Шұжық өнімдері, мың. тонна	12,0	12,4	16,4	22,7	23,1	Изделия колбасные, тыс. тонн
Балық аулау және басқа да теңіз өнімдерін өндіру, мың тонна	26,6	23,8	25,7	26,2	34,1	Улов рыбы и добыча других морепродуктов, тыс. тонн
Өсімдік майы (тазартылмаған және тазартылған), мың. тонна	55,2	78,8	83,5	141,2	159,0	Масла растительные (нерафинированные и рафинированные), тыс. тонн
Маргарин және соған ұқсас өнімдер, мың. тонна	10,4	17,3	18,4	22,7	25,2	Маргарин и продукты аналогичные, тыс. тонн
Өңделген сұйық сүт және кілегей, мың.тонна	109,6	108,5	122,5	148,0	154,4	Молоко обработанное жидкое и сливки, тыс. тонн
Сары май, мың. тонна	4,4	6,1	9,0	10,6	13,0	Масло сливочное, тыс. тонн
Ірімшік және сүзбе, мың. тонна	8,4	7,6	8,8	11,2	13,0	Сыр и творог, тыс. тонн
Ұйытылған немесе ашытылған йогурт, сүт және кілегей және өзгелер, мың. тонна	43,1	47,9	53,9	69,6	78,6	Йогурт, молоко и сливки ферментированные или сквашенные прочие, тыс. тонн
Дәнді дақылдардан және өсімдіктен жасалған ұн олардың майда тартылған қоспасы, мың. тонна	1740,8	1776,1	2107,1	2122,7	2126,6	Мука из культур зерновых и растительная; смеси из них тонкого помола, тыс.тонн
Жарма, ірі тартылған ұн, түйіршіктер және дәнді дақылдардан жасалған өзге де өнімдер, мың. тонна	38,8	37,5	26,1	29,3	28,8	Крупа, мука грубого помола и гранулы и продукты из культур зерновых прочие, тыс.тонн

Қазақстанның ауыл, орман және балық шаруашылығы

Жалғасы

Продолжение

	2000	2001	2002	2003	2004	
Ауыл шаруашылығы малдарына арналған дайын азықтар, мың. тонна	242,4	238,4	319,1	366,2	373,0	Корма готовые для животных сельскохозяйственных, тыс. тонн
Қант, мың. тонна	279,7	346,5	390,5	480,3	542,6	Сахар, тыс. тонн
Шоколад, шоколад пен қанттан жасалған кондитер өнімдері, мың. тонна	28,3	32,9	39,9	48,3	51,9	Шоколад, изделия кондитерские из шоколада и сахара, тыс. тонн
Макарондар, кеспе, кускус және осыған ұқсас ұн өнімдері, мың. тонна	37,8	46,9	62,0	72,0	79,2	Макароны, лапша, кускус и изделия мучные аналогичные, тыс. тонн
Тәттіленбеген, хош иістіленбеген минералды және газды сулар, млн литр	102,8	161,5	223,0	261,5	327,0	Воды минеральные и газированные не подслащенные, и неароматизированные, млн. литров
Өзге де алкогольсіз сусындар, млн литр	153,1	181,6	252,2	288,6	345,7	Напитки безалкогольные прочие, млн. литров
Тұз және таза натрий хлориді, мың. тонна	36,3	274,5	173,6	287,2	347,9	Соль и хлорид натрия чистый, тыс. тонн

9.2. Халықты жан басына шаққанда тамақ өнеркәсібінде ең маңызды өнім түрлерін өндіру

Производство важнейших видов продукции пищевой промышленности на душу населения

	2000	2001	2002	2003	2004	
ет және тағамдық қосымша өнімдері, кг	5,2	5,0	4,5	4,5	4,6	мясо и субпродукты пищевые, кг
сары май, кг	0,3	0,4	0,6	0,7	0,9	масло сливочное, кг
ірімшік, кг	0,3	0,3	0,2	0,3	0,5	сыр, кг
өңделген сұйық сүт және кілегей, кг	7,4	7,3	8,2	9,9	10,3	молоко обработанное жидкое и сливки, кг
өсімдік майы (тазар-тылмаған және тазар-тылған), кг	3,7	5,3	5,6	9,5	10,6	масла растительные (рафинированные и нерафинированные), кг
маргарин және соған ұқсас өнімдер, кг	0,7	1,7	1,2	1,5	1,7	маргарин и продукты аналогичные, кг
қант, кг	18,8	23,4	26,3	32,2	36,1	сахар, кг
шоколад, шоколад пен қанттан жасалған кондитер өнімдері, кг	1,9	2,2	2,7	3,2	3,5	шоколад, изделия кондитерские из шоколада и сахара, кг
макарондар, кеспе, кускус және осыған ұқсас ұн өнімдері, кг	2,5	3,2	4,1	4,8	5,3	макароны, лапша, кускус и изделия мучные аналогичные, кг
тәттіленбеген, хош иістіленбеген минералды газды сулар, литр	6,9	10,5	13,8	15,8	21,8	воды минеральные и газированные не подслащенные и неароматизированные, литров
өзге де алкогольсіз сусындар, литр	10,3	12,3	16,9	19,3	23,0	напитки безалкогольные прочие, литров
тұз және таза натрий хлориді, кг	1,1	4,1	11,7	19,3	23,2	соль и хлорид натрия чистый, кг

9.3. Ет және тағамдық қосымша өнімдерді өндіру Производство мяса и субпродуктов пищевых

тонна

тонн

	2000	2001	2002	2003	2004	
Қазақстан Республикасы	77205	74301	67338	67522	68815	Республика Казахстан
соның ішінде						в том числе
облыстар бойынша:						по областям:
Ақмола	4276	4119	4072	4701	4721	Акмолинская
Ақтөбе	1753	2634	2421	3316	3228	Актюбинская
Алматы	2831	3336	9883	10358	10428	Алматинская
Атырау	16	-	-	7	-	Атырауская
Батыс Қазақстан	435	3375	1573	1736	2609	Западно-Казахстанская
Жамбыл	1124	2699	2296	2677	3049	Жамбылская
Қарағанды	1193	1184	1670	3383	4349	Карагандинская
Қостанай	5175	3730	2591	2963	2888	Костанайская
Қызылорда	1370	1164	572	980	1544	Кызылординская
Маңғыстау	-	-	-	90	22	Мангистауская
Оңтүстік Қазақстан	8625	8432	7933	8402	8431	Южно-Казахстанская
Павлодар	34521	27033	17498	12710	10631	Павлодарская
Солтүстік Қазақстан	3723	3211	2937	3743	3707	Северо-Казахстанская
Шығыс Қазақстан	11684	12969	13712	12424	13138	Восточно-Казахстанская
Астана қаласы	215	62	-	32	31	г. Астана
Алматы қаласы	264	353	180	-	39	г. Алматы

9.4. Шұжық өнімдерін өндіру Производство изделий колбасных

тонна

тонн

	2000	2001	2002	2003	2004	
Қазақстан Республикасы	12022	12380	16433	22658	23057	Республика Казахстан
соның ішінде						в том числе
облыстар бойынша:						по областям:
Ақмола	367	409	488	599	772	Акмолинская
Ақтөбе	404	376	391	388	446	Актюбинская
Алматы	71	138	164	278	307	Алматинская
Атырау	58	24	79	99	126	Атырауская
Батыс Қазақстан	131	321	357	624	702	Западно-Казахстанская
Жамбыл	44	279	166	412	271	Жамбылская
Қарағанды	1385	1535	1948	2500	2556	Карагандинская
Қостанай	2245	1107	1843	1771	2868	Костанайская
Қызылорда	114	115	58	75	55	Кызылординская
Маңғыстау	-	-	-	7	33	Мангистауская
Оңтүстік Қазақстан	200	183	104	195	239	Южно-Казахстанская
Павлодар	650	552	1300	1341	1830	Павлодарская
Солтүстік Қазақстан	814	859	956	1229	1624	Северо-Казахстанская
Шығыс Қазақстан	805	697	1063	1294	1573	Восточно-Казахстанская
Астана қаласы	969	1428	1604	1847	1893	г. Астана
Алматы қаласы	3765	4357	5912	9999	7762	г. Алматы

9.5. (Тазаланбаған және тазаланған) өсімдік майын өндіру Производство масел растительных (нерафинированных и рафинированных)

тонна

тонн

	2000	2001	2002	2003	2004	
Қазақстан						Республика Казахстан
Республикасы	55180	78830	83464	141237	159182	Казахстан
соның ішінде						в том числе
облыстар бойынша:						по областям:
Ақмола	98	68	18	15	181	Ақмолинская
Ақтөбе	21	15	3	2326	6839	Актюбинская
Алматы	1123	260	387	1320	1088	Алматинская
Батыс Қазақстан	55	26	12	18	102	Западно-Казахстанская
Жамбыл	4	108	22	11	14	Жамбылская
Қарағанды	51	11	25	71	33	Карагандинская
Қостанай	78	83	316	135	313	Костанайская
Қызылорда	47	157	56	11	1	Кызылординская
Оңтүстік Қазақстан	26690	26636	36178	56040	47225	Южно-Казахстанская
Павлодар	705	347	416	656	965	Павлодарская
Солтүстік Қазақстан	373	272	175	76	271	Северо-Казахстанская
Шығыс Қазақстан	17767	25953	23843	51185	66940	Восточно-Казахстанская
Астана қ.	-	346	294	23	-	г. Астана
Алматы қ.	8168	24548	21719	29350	35210	г. Алматы

9.6. Өңделген сұйық сүт пен кілегей өндіру Производство молока обработанного жидкого и сливок

тонна

тонн

	2000	2001	2002	2003	2004	
Қазақстан						Республика Казахстан
Республикасы	109553	108477	122503	148019	154412	Казахстан
соның ішінде						в том числе
облыстар бойынша:						по областям:
Ақмола	5138	9992	10713	10320	10406	Ақмолинская
Ақтөбе	5686	6318	7689	10550	10989	Актюбинская
Алматы	14686	17524	17003	28087	39303	Алматинская
Атырау	1589	301	237	325	375	Атырауская
Батыс Қазақстан	1692	3086	3383	3569	3427	Западно-Казахстанская
Жамбыл	2739	2961	3450	4462	4235	Жамбылская
Қарағанды	2578	2587	3865	4773	5545	Карагандинская
Қостанай	24723	12721	16605	19933	17892	Костанайская
Қызылорда	1443	1187	785	1068	1312	Кызылординская
Маңғыстау	158	191	191	438	311	Мангистауская
Оңтүстік Қазақстан	13859	13920	13405	13637	13654	Южно-Казахстанская
Павлодар	10700	10309	10295	12951	8792	Павлодарская
Солтүстік Қазақстан	10641	11226	13336	11036	11337	Северо-Казахстанская
Шығыс Қазақстан	8195	7824	10255	10050	10941	Восточно-Казахстанская
Астана қ.ө.	2006	2149	1962	2641	3307	г. Астана
Алматы қ.ө.	3720	6181	9329	14179	12586	г. Алматы

9.7. Сары май өндіру Производство масла сливочного

тонна	2000	2001	2002	2003	2004	тонн
Қазақстан Республикасы	4350	6058	8979	10566	13040	Республика Казахстан
соның ішінде облыстар бойынша:						в том числе по областям:
Ақмола	603	356	397	329	312	Ақмолинская
Ақтөбе	33	21	29	26	26	Актюбинская
Алматы	236	271	232	245	192	Алматинская
Батыс Қазақстан	113	324	227	355	173	Западно-Казахстанская
Жамбыл	128	120	202	376	409	Жамбылская
Қарағанды	185	170	189	193	212	Карагандинская
Қостанай	607	1247	1328	1517	1370	Костанайская
Қызылорда	-	3	4	1	4	Кызылординская
Оңтүстік Қазақстан	128	131	159	159	145	Южно-Казахстанская
Павлодар	294	337	455	507	556	Павлодарская
Солтүстік Қазақстан	1140	1346	1424	1420	1756	Северо-Казахстанская
Шығыс Қазақстан	646	467	492	647	388	Восточно-Казахстанская
Астана қ.ә.	233	174	138	110	58	г. Астана
Алматы қ.ә.	4	1091	3703	4681	7439	г. Алматы

9.8. Ірімшік пен сүзбе өндіру Производство сыра и творога

тонна	2000	2001	2002	2003	2004	тонн
Қазақстан Республикасы	8409	7637	8821	11189	13033	Республика Казахстан
соның ішінде облыстар бойынша:						в том числе по областям:
Ақмола	722	758	892	597	731	Ақмолинская
Ақтөбе	102	129	158	141	135	Актюбинская
Алматы	811	809	602	659	891	Алматинская
Атырау	45	38	59	101	101	Атырауская
Батыс Қазақстан	331	366	395	503	602	Западно-Казахстанская
Жамбыл	884	849	1003	1441	1560	Жамбылская
Қарағанды	462	541	648	902	935	Карагандинская
Қостанай	539	647	852	1462	1647	Костанайская
Қызылорда	-	1	-	-	4	Кызылординская
Маңғыстау	14	9	36	87	57	Мангистауская
Оңтүстік Қазақстан	646	700	701	708	669	Южно-Казахстанская
Павлодар	347	330	440	646	829	Павлодарская
Солтүстік Қазақстан	1544	1049	1367	1587	1609	Северо-Казахстанская
Шығыс Қазақстан	581	616	842	1376	930	Восточно-Казахстанская
Астана қаласы	466	454	518	686	643	г.Астана
Алматы қаласы	915	341	308	293	1690	г. Алматы

9.9. Дән және өсімдік дақылдарынан жасалған ұн өндіру; олардың майда тартылған қоспасы

Производство муки из культур зерновых и растительной; смесей из тонкого помола

тонна	2000	2001	2002	2003	2004	тонн
Қазақстан						Республика
Республикасы	1740796	1776086	2107124	2122740	2126574	Казахстан
соның ішінде						в том числе
облыстар бойынша:						по областям:
Ақмола	179873	167768	178193	197667	180971	Ақмолинская
Ақтөбе	81437	87149	93741	97226	89289	Актюбинская
Алматы	127502	137210	154797	146896	178389	Алматинская
Атырау	5599	5490	4021	4465	5081	Атырауская
Батыс Қазақстан	65020	70606	78631	75974	76420	Западно-Казахстанская
Жамбыл	68139	35599	28371	29768	46411	Жамбылская
Қарағанды	109097	115218	190684	229151	244624	Карагандинская
Қостанай	314993	254219	286547	290106	252472	Костанайская
Қызылорда	9622	6484	4924	5061	6425	Кызылординская
Маңғыстау	1401	493	1442	1085	845	Мангистауская
Оңтүстік Қазақстан	125982	151848	209008	229689	287708	Южно-Казахстанская
Павлодар	63937	62400	96950	76878	72012	Павлодарская
Солтүстік Қазақстан	230963	235086	282896	240586	255092	Северо-Казахстанская
Шығыс Қазақстан	150725	138138	151068	155781	132965	Восточно-Казахстанская
Астана қ.ә.	145306	146342	185438	171671	149699	г. Астана
Алматы қ.ә.	61200	162036	160413	170736	148171	г. Алматы

9.10. Жарма, ірі тартылған ұн мен түйіршіктер және өзге де дәнді дақылдардан жасалған өнімдер өндіру

Производство крупы, муки грубого помола и гранул и продуктов из культур зерновых прочие

тонна	2000	2001	2002	2003	2004	тонн
Қазақстан						Республика
Республикасы	38783	37520	26082	29300	28802	Казахстан
соның ішінде						в том числе
облыстар бойынша:						по областям:
Ақмола	466	199	492	156	284	Ақмолинская
Ақтөбе	768	745	1041	776	525	Актюбинская
Алматы	1802	828	376	379	618	Алматинская
Батыс Қазақстан	3351	3379	2553	2220	2930	Западно-Казахстанская
Жамбыл	561	278	-	1	-	Жамбылская
Қарағанды	398	351	163	960	146	Карагандинская
Қостанай	3858	1912	1989	1085	1641	Костанайская
Қызылорда	15043	15248	-	-	-	Кызылординская
Оңтүстік Қазақстан	-	-	5	4357	4629	Южно-Казахстанская
Павлодар	3776	4672	11780	5908	8213	Павлодарская
Солтүстік Қазақстан	1018	1026	1173	571	360	Северо-Казахстанская
Шығыс Қазақстан	4572	6470	4382	9624	6126	Восточно-Казахстанская
Астана қаласы	3034	2266	1731	868	1399	г. Астана
Алматы қаласы	136	146	397	2395	1931	г. Алматы

9.11. Қант өндіру Производство сахара

тонна	2000	2001	2002	2003	2004	тонн
Қазақстан Республикасы	279715	346513	390543	480255	542586	Республика Казахстан
соның ішінде облыстар бойынша:						в том числе по областям:
Алматы	136925	183938	234569	255957	244350	Алматинская
Жамбыл	142683	162381	155786	224013	297417	Жамбылская
Оңтүстік Қазақстан	60	8	25	25	23	Южно-Казахстанская
Алматы қ.	47	186	163	260	796	г. Алматы

9.12. Шоколад, шоколад пен қанттан жасалған кондитер өнімдерін өндіру Производство шоколада, изделий кондитерских из шоколада и сахара

тонна	2000	2001	2002	2003	2004	тонн
Қазақстан Республикасы	28275	32862	39916	48340	51932	Республика Казахстан
соның ішінде облыстар бойынша:						в том числе по областям:
Ақмола	1	2	11	10	10	Ақмолинская
Ақтөбе	163	35	405	970	819	Актюбинская
Алматы	9	4	137	367	734	Алматинская
Батыс Қазақстан	45	92	173	149	113	Западно-Казахстанская
Жамбыл	1	-	4	-	-	- Жамбылская
Қарағанды	4103	6538	7214	8782	8549	Карагандинская
Қостанай	5742	6574	8083	10034	10626	Костанайская
Маңғыстау	-	-	-	59	54	Мангистауская
Оңтүстік Қазақстан	858	15	63	82	668	Южно-Казахстанская
Павлодар	163	2	-	-	-	- Павлодарская
Солтүстік Қазақстан	223	43	42	56	9	Северо-Казахстанская
Шығыс Қазақстан	311	327	269	215	461	Восточно-Казахстанская
Алматы қаласы	16656	19230	23515	27616	29889	г.Алматы

9.13. Алкогольді ішімдіктер мен темекі өнімдерін өндіру
Производство алкогольных напитков и табачных изделий

	2000	2001	2002	2003	2004	
Коньяктар, мың литр	678,2	1042,3	1262,8	2213,3	2797,2	Коньяки, тыс. литров
арақ және						Водка и ликеро-водоч-
Ішетін спирт,						ные изделия,
мың литр	66283,3	34629,3	38185,0	тыс. литров
“Шампан” түріндегі						Вино типа “шампан-
шарап, мың литр	1458,2	1372,3	1792,2	1677,1	1788,7	ское”, тыс. литров
Қоспасыз жүзім						Вино виноградное на-
шарабы, мың литр	25831,6	11524,7	21766,9	20026,9	16727,2	туральное, тыс. литров
Сыра, мың литр	135678,0	173189,1	201956,6	234846,4	278041,4	Пиво, тыс. литров
Темекіден немесе						Сигары, черуты
оның орнын алмастыр-						(сигары с обрезан-
ғыштардан жасалған						ными концами), сига-
сигаралар, черуттар (екі						риллы (сигары тон-
шеті кесілген сигаралар),						кие), сигареты, папи-
сигариллалар (жіңішке						росы из табака или
сигаралар), сигареталар,						его заменителей,
папиростар, млн. дана	19292,9	21395,3	23453,0	25714,9	28037,5	млн. шт.

10. Халықаралық салыстыру Международные сравнения

10.1. Ауыл шаруашылығы өнімдері нақты көлемінің индекстері Индексы физического объема продукции сельского хозяйства

тұрақты бағамен

в постоянных ценах

	Өткен жылға пайызбен В процентах к предыдущему году					1991=100				
	2000	2001	2002	2003	2004	2000	2001	2002	2003	
ТМД елдері										Страны СНГ
Қазақстан										Республика
Республикасы	95,8	117,3	103,4	101,4	99,5	67,1	78,7	81,3	82,5	82,1 Казахстан
Әзірбайжан	112,1	111,1	106,4	105,6	104,6	64,4	71,5	76,1	80,4	84,1 Азербайджан
Армения	97,5	111,6	104,4	104,3	114,5	112,4	125,4	130,9	136,6	156,4 Армения
Беларусь	109,3	101,8	100,7	106,6	112,6	75,0	76,4	76,9	82,0	92,3 Беларусь
Грузия	88,0	108,2	98,6	110,1	92,8	93,3	101,0	99,6	109,6	101,8 Грузия
Қырғызстан	102,6	107,3	103,1	103,2	104,1	100,6	108,0	111,3	114,9	119,6 Кыргызстан
Молдова	96,7	106,4	103,4	86,4	120,4	56,0	59,6	61,6	53,2	64,1 Молдова
Ресей	107,7	107,5	101,5	101,3	101,6	65,7	70,7	71,7	72,7	73,8 Россия
Тәжікстан	112,7	111,0	72,7	80,7
Түркіменстан
Өзбекстан	103,2	104,5	106,1	105,9	110,1	101,8	106,4	112,9	119,5	131,6 Таджикистан
Украина	109,8	110,2	101,2	89,0	119,9	61,3	67,6	68,4	60,9	73,0 Туркменистан
Әлемнің қалған елдері										Украина
Әлемнің қалған елдері										Страны осталь-ного мира
Австралия	98,2	104,2	81,2	114,6	94,3	137,7	143,4	116,4	133,4	125,9 Австралия
Австрия	94,3	102,6	99,0	96,9	106,6	107,2	110,0	108,9	105,5	112,4 Австрия
Аргентина	99,2	99,8	98,3	104,9	99,0	131,0	130,7	128,5	134,8	133,5 Аргентина
Бельгия	104,6	91,2	107,7	97,5	100,9	113,2	103,3	111,2	108,4	109,3 Бельгия
Болгария	96,7	104,2	104,8	88,0	115,9	72,4	75,5	79,1	69,6	80,7 Болгария
Бразилия	102,9	104,5	107,6	106,0	106,3	139,6	145,9	157,0	166,4	177,0 Бразилия
Ұлыбритания	97,6	90,3	108,2	98,3	99,5	94,9	85,8	92,8	91,2	90,8 Великобритания
Венгрия	98,6	119,6	86,7	97,0	118,8	73,7	88,1	76,4	74,1	88,1 Венгрия

Сельское, лесное и рыбное хозяйство Казахстана

	Өткен жылға пайызбен В процентах к предыдущему году					1991=100					
	2000	2001	2002	2003	2004	2000	2001	2002	2003		
Вьетнам	106,1	103,7	107,7	104,4	105,7	170,5	176,8	190,3	198,8	210,1	Вьетнам
Германия	99,6	99,4	97,2	96,1	110,8	101,6	101,0	98,1	94,3	104,4	Германия
Греция	103,3	96,2	96,4	89,5	110,5	106,0	102,0	98,3	88,0	97,2	Греция
Дания	100,5	100,5	99,2	100,9	100,8	101,3	101,8	101,0	101,9	102,7	Дания
Египет	105,3	98,0	103,6	103,7	103,1	150,1	147,2	152,5	158,1	162,9	Египет
Израиль	113,7	96,7	102,6	102,1	101,4	134,0	129,5	132,9	135,7	137,6	Израиль
Индия	100,0	103,0	95,9	107,7	100,7	130,5	134,4	128,9	138,8	139,7	Индия
Индонезия	103,3	101,3	107,0	105,0	103,8	123,7	125,3	134,0	140,8	146,2	Индонезия
Иран	99,5	98,4	112,1	101,6	101,7	144,6	142,2	159,5	162,1	164,9	Иран
Ирландия	97,2	99,1	96,6	100,9	102,6	103,6	102,7	99,2	100,2	102,8	Ирландия
Испания	108,3	99,4	99,5	106,2	97,8	120,6	119,9	119,3	126,7	123,9	Испания
Италия	97,1	98,0	96,4	96,2	108,1	99,8	97,8	94,3	90,7	98,0	Италия
Канада	97,2	90,2	94,3	109,8	105,9	121,6	109,7	103,4	113,5	120,2	Канада
Қытай	104,4	103,6	105,0	102,9	105,3	162,1	167,9	176,3	181,5	191,0	Китай
Латвия	97,7	100,2	109,2	99,3	109,3	41,5	41,6	45,4	45,0	49,2	Латвия
Литва	111,4	83,2	116,1	109,4	97,2	69,1	57,5	66,7	73,0	71,0	Литва
Мексика	100,7	104,8	98,5	103,4	101,9	123,2	129,1	127,2	131,6	134,1	Мексика
Нидерланд	97,2	94,0	102,9	95,0	103,0	99,3	93,4	96,1	91,2	94,0	Нидерланды
Жаңа Зеландия	107,2	103,6	101,4	105,1	103,0	124,0	128,4	130,3	136,9	141,1	Новая Зеландия
Норвегия	96,6	97,6	100,3	102,3	100,2	93,2	90,9	91,2	93,3	93,5	Норвегия
Пәкістан	102,8	97,4	101,5	103,8	108,0	133,4	130,0	131,9	136,9	147,9	Пакистан
Польша	98,5	104,4	99,1	101,0	104,0	88,3	92,2	91,4	92,3	96,0	Польша
Португалия	97,1	94,4	106,8	95,0	102,3	98,3	92,9	99,2	94,2	96,4	Португалия
Корея Республикасы	101,5	100,3	93,3	97,2	100,1	133,6	134,0	125,1	121,6	121,7	Республика Корея
Румыния	84,3	122,1	94,6	105,1	114,8	82,2	100,4	95,0	99,8	114,5	Румыния
Сауд Аравиясы	101,0	124,4	97,8	103,1	101,8	88,5	110,1	107,7	111,0	113,0	Саудовская Аравия
Словакия	83,9	110,2	103,8	88,7	115,2	66,9	73,7	76,5	67,8	78,2	Словакия
АҚШ	102,0	98,4	99,2	102,5	106,7	122,2	120,3	119,3	122,4	130,6	США
Түркия	104,8	92,4	105,9	101,5	100,1	115,4	106,6	113,0	114,6	114,7	Турция
Филиппин	103,9	104,5	104,8	102,2	103,2	127,5	133,2	139,6	142,7	147,3	Филиппины
Финляндия	107,3	98,8	103,0	96,8	102,2	99,8	98,6	101,6	98,3	100,5	Финляндия
Франция	98,1	94,2	107,0	92,8	107,3	105,6	99,5	106,4	98,7	105,9	Франция

Жалғасы

Продолжение

	Өткен жылға пайызбен В процентах к предыдущему году					1991=100					
	2000	2001	2002	2003	2004	2000	2001	2002	2003		
Чехия	95,5	104,5	95,3	91,5	118,2	80,9	84,6	80,6	73,8	87,2	Чехия
Чили	103,7	107,2	98,9	102,9	104,4	130,5	139,8	138,2	142,2	148,4	Чили
Швейцария	104,6	96,4	102,2	98,5	100,0	100,3	96,7	98,8	97,3	97,3	Швейцария
Швеция	102,5	98,3	101,1	98,9	99,7	107,9	106,1	107,3	106,1	105,8	Швеция
Эстония	93,6	98,7	102,0	101,7	101,7	46,6	46,0	46,9	47,7	48,5	Эстония
ОАР	109,2	95,3	105,3	99,4	100,8	115,1	109,7	115,6	114,9	115,8	ЮАР
Жапония	99,7	98,1	100,6	96,0	102,6	94,4	92,6	93,2	89,4	91,8	Япония

Сельское, лесное и рыбное хозяйство Казахстана

10.2. Дәнді және дәнді-бұршақ дақылдарын өндіру Производство зерновых и зернобобовых культур

барлық санаттағы шаруашылық; ұқсатқаннан кейінгі салмақта
хозяйства всех категорий; в весе после доработки

млн. тонна

млн. тонн

	2000	2001	2002	2003	2004	
ТМД елдері						Страны СНГ
Қазақстан						Республика
Республикасы	11,6	15,9	16,0	14,8	12,4	Казахстан
Әзірбайжан	1,5	2,0	2,1	2,0	2,1	Азербайджан
Армения	0,2	0,4	0,4	0,3	0,5	Армения
Беларусь	4,9	5,2	6,0	5,4	7,0	Беларусь
Грузия	0,4	0,7	0,7	0,7	0,7	Грузия
Қырғызстан	1,6	1,8	1,8	1,7	1,7	Кыргызстан
Молдова	1,9	2,6	2,6	1,6	3,0	Молдова
Ресей	65,2	85,2	86,6	67,2	78,1	Россия
Тәжікстан	0,5	0,5	0,7	0,9	0,9	Таджикистан
Түркіменстан	1,8	2,1	2,5	2,7	2,6	Туркменистан
Украина	24,5	39,7	38,8	20,2	41,8	Украина
Әлемнің қалған елдері						Страны остального мира
Австралия	36,6	41,6	20,3	41,0	33,0	Австралия
Австрия	4,6	4,9	4,6	4,1	5,1	Австрия
Аргентина	39,1	36,2	32,4	34,2	34,4	Аргентина
Бельгия	2,6	2,4	2,6	2,6	3,0	Бельгия
Болгария	5,0	6,1	6,8	3,8	7,5	Болгария
Бразилия	49,0	59,6	54,0	70,2	67,1	Бразилия
Ұлыбритания	24,8	19,9	23,9	22,4	23,3	Великобритания
Венгрия	10,1	15,1	11,8	8,8	16,8	Венгрия
Вьетнам	34,8	34,5	37,2	38,0	39,8	Вьетнам
Германия	45,7	50,3	43,9	39,9	51,6	Германия
Греция	4,8	5,0	4,8	4,6	4,6	Греция
Дания	9,6	9,5	9,0	9,2	9,1	Дания
Египет	20,5	19,1	19,9	20,3	20,7	Египет
Израиль	0,2	0,3	0,3	0,3	0,3	Израиль
Индия	253	254	228	245	248	Индия
Индонезия	61,9	60,1	61,5	63,3	65,7	Индонезия
Иран	13,4	15,5	20,5	21,6	22,3	Иран
Ирландия	2,2	2,2	2,0	2,2	2,1	Ирландия
Испания	25,0	18,4	22,2	22,0	25,3	Испания
Италия	20,8	20,2	21,4	18,0	23,0	Италия
Канада	55,4	46,8	38,6	53,2	57,3	Канада
Қытай	412,0	403,5	405,9	382,0	418,5	Китай
Латвия	0,9	0,9	1,0	0,9	1,1	Латвия
Литва	2,7	2,4	2,6	2,7	2,9	Литва
Мексика	29,2	32,6	30,7	32,1	32,0	Мексика
Нидерланд	1,7	1,7	1,7	1,9	1,8	Нидерланды
Жаңа Зеландия	0,9	1,0	1,0	0,9	0,9	Новая Зеландия
Норвегия	1,3	1,2	1,1	1,3	1,4	Норвегия
Пәкістан	31,4	27,8	27,9	30,0	31,5	Пакистан
Польша	22,7	27,2	27,1	23,6	28,3	Польша
Португалия	1,6	1,3	1,5	1,2	1,3	Португалия
Корея Республикасы	7,5	7,9	7,1	6,4	7,2	Республика Корея
Румыния	10,5	19,0	14,4	13,0	24,3	Румыния

Жалғасы

Продолжение

	2000	2001	2002	2003	2004	
Сауд Аравиясы	2,1	2,6	2,9	3,0	2,8	Саудовская Аравия
Словакия	2,3	3,5	3,2	2,5	3,8	Словакия
АҚШ	344,3	326,7	300,5	350,3	390,6	США
Түркия	33,6	31,0	32,5	32,4	35,6	Турция
Филиппин	17,0	17,5	17,6	18,2	20,0	Филиппины
Финляндия	4,1	3,7	3,9	3,8	3,6	Финляндия
Франция	67,7	62,1	71,7	56,9	72,6	Франция
Чехия	6,5	7,4	6,8	5,8	8,9	Чехия
Чили	2,7	3,2	3,5	3,8	4,1	Чили
Швейцария	1,2	1,1	1,1	0,9	1,1	Швейцария
Швеция	5,7	5,5	5,5	5,4	5,6	Швеция
Эстония	0,7	0,6	0,5	0,5	0,6	Эстония
ОАР	14,6	10,9	13,1	11,9	12,3	ЮАР
Жапония	12,9	12,3	12,3	10,9	12,2	Япония

10.3. Дәнді және дәнді-бұршақ дақылдарының өнімділігі Урожайность зерновых и зернобобовых культур

барлық санаттағы шаруашылық
хозяйства всех категорий

жиналған алқаптың бір гектарынан центнер

центнеров с одного гектара убранный площади

	2000	2001	2002	2003	2004	
ТМД елдері						Страны СНГ
Қазақстан						Республика
Республикасы	9,4	12,2	11,5	10,8	8,8	Казахстан
Әзірбайджан	23,3	25,9	26,2	26,0	25,8	Азербайджан
Армения	13,7	18,6	21,9	15,8	22,8	Армения
Беларусь	19,4	19,9	24,7	24,2	29,6	Беларусь
Грузия	13,5	19,9	18,4	21,1	19,5	Грузия
Қырғызстан	26,4	28,3	29,4	27,3	8,8	Кыргызстан
Молдова	19,6	24,4	24,1	18,0	27,8	Молдова
Ресей	15,6	19,4	19,6	17,8	18,8	Россия
Тәжікстан	13,8	14,9	17,9	19,5	19,5	Таджикистан
Түрікменстан	23,5	24,2	27,6	29,4	28,2	Туркменистан
Украина	19,4	27,1	27,3	18,2	28,3	Украина
Әлемнің қалған елдері						Страны остального мира
Австралия	18,5	21,5	10,5	21,2	17,7	Австралия
Австрия	53,2	54,1	54,8	49,5	61,5	Австрия
Аргентина	33,9	33,3	32,9	35,9	36,2	Аргентина
Бельгия	72,8	75,5	84,8	85,1	92,1	Бельгия
Болгария	25,6	25,2	32,1	23,5	40,4	Болгария
Бразилия	22,6	27,1	28,0	29,3	27,5	Бразилия
Ұлыбритания	69,6	61,0	71,2	67,9	68,6	Великобритания
Венгрия	35,9	48,0	39,4	30,3	55,7	Венгрия
Вьетнам	39,8	40,0	43,9	43,6	45,4	Вьетнам
Германия	63,9	69,9	62,5	46,8	70,2	Германия
Греция	37,1	31,4	36,6	34,9	35,6	Греция
Дания	63,3	61,6	57,1	60,5	59,7	Дания

Қазақстанның ауыл, орман және балық шаруашылығы

Жалғасы

Продолжение

	2000	2001	2002	2003	2004	
Египет	70,6	70,1	71,5	70,5	71,0	Египет
Израиль	25,6	28,2	29,8	37,7	34,0	Израиль
Индия	20,3	20,4	23,4	20,7	20,7	Индия
Индонезия	39,4	38,4	40,8	41,8	42,2	Индонезия
Иран	16,8	14,3	20,5	21,3	21,4	Иран
Ирландия	69,1	75,5	65,9	71,4	71,5	Ирландия
Испания	34,3	26,8	32,1	30,7	35,3	Испания
Италия	49,1	46,8	50,8	42,5	52,7	Италия
Канада	27,0	22,9	22,9	26,2	29,8	Канада
Қытай	46,3	47,9	49,6	47,3	50,5	Китай
Латвия	21,8	21,8	24,8	21,7	24,0	Латвия
Литва	26,8	25,2	27,3	29,8	32,1	Литва
Мексика	24,8	25,0	27,8	24,8	24,4	Мексика
Нидерланд	77,8	76,9	72,0	83,5	79,5	Нидерланды
Жаңа Зеландия	57,9	62,3	61,7	62,4	62,1	Новая Зеландия
Норвегия	37,0	40,8	34,9	39,5	42,2	Норвегия
Пәкістан	22,2	21,0	22,1	21,4	22,6	Пакистан
Польша	25,3	30,4	32,4	28,6	32,2	Польша
Португалия	26,3	24,7	27,5	24,7	26,7	Португалия
Корея Республикасы	63,5	65,3	60,1	56,7	64,3	Республика Корея
Румыния	18,5	26,6	24,3	24,9	40,2	Румыния
Сауд Аравиясы	37,0	37,0	37,0	42,4	45,1	Саудовская Аравия
Словакия	27,8	38,7	39,0	31,9	47,2	Словакия
АҚШ	58,0	58,4	55,7	59,7	67,8	США
Түркия	22,7	18,5	22,8	21,7	22,9	Турция
Филиппин	25,6	26,5	27,3	28,0	29,7	Филиппины
Финляндия	34,2	31,6	32,0	31,8	32,1	Финляндия
Франция	71,1	66,1	74,3	60,4	74,0	Франция
Чехия	38,7	45,2	42,8	39,0	54,1	Чехия
Чили	40,9	46,6	49,3	51,7	54,1	Чили
Швейцария	65,3	61,7	63,7	56,2	61,2	Швейцария
Швеция	46,7	46,2	47,7	45,9	47,3	Швеция
Эстония	21,1	20,4	20,2	19,1	24,3	Эстония
ОАР	27,0	20,6	26,5	25,2	27,8	ЮАР
Жапония	61,4	60,6	60,9	53,4	58,5	Япония

**10.4. Бидай өндіру
Производство пшеницы**

барлық санаттағы шаруашылық; ұқсатқаннан кейінгі салмақта
хозяйства всех категорий; в весе после доработки

млн. тонна

млн. тонн

	2000	2001	2002	2003	2004	
ТМД елдері						Страны СНГ
Қазақстан						Казахстан
Республикасы	9,1	12,7	12,7	11,5	9,9	Азербайджан
Әзірбайжан	1,2	1,5	1,7	1,5	1,6	Армения
Армения	0,2	0,2	0,3	0,2	0,3	Беларусь
Беларусь	1,0	0,9	1,0	0,7	1,0	Грузия
Грузия	0,1	0,3	0,2	0,2	0,2	

Жалғасы

Продолжение

	2000	2001	2002	2003	2004	
Қырғызстан	1,0	1,2	1,3	1,0	1,0	Қырғызстан
Молдова	0,7	1,2	1,1	0,1	0,1	Молдова
Ресей	34,5	47,0	50,6	34,1	45,4	Россия
Тәжікстан	0,4	0,4	0,5	0,6	0,6	Таджикистан
Түркіменстан	1,7	1,7	2,3	2,4	2,6	Туркменистан
Өзбекстан	3,5	3,7	4,9	5,4	4,4	Узбекистан
Украина	10,2	21,3	20,6	3,6	17,5	Украина
Әлемнің қалған елдері						Страны остального мира
Австралия	22,2	23,8	9,4	25,7	20,3	Австралия
Австрия	1,3	1,5	1,4	1,2	1,7	Австрия
Аргентина	16,1	17,7	12,5	14,5	14,5	Аргентина
Бельгия	1,6	1,4	1,6	1,6	1,9	Бельгия
Болгария	2,8	3,8	4,9	2,0	3,9	Болгария
Бразилия	1,7	3,2	2,9	6,0	5,9	Бразилия
Ұлыбритания	16,7	11,6	16,1	14,3	15,7	Великобритания
Венгрия	3,7	5,2	3,9	2,9	6,0	Венгрия
Германия	21,6	22,9	20,8	19,2	25,4	Германия
Греция	2,2	1,8	2,1	1,7	1,8	Греция
Дания	4,7	4,5	4,1	4,7	4,7	Дания
Египет	6,6	6,3	6,2	6,8	7,1	Египет
Израиль	0,1	0,2	0,2	0,2	0,2	Израиль
Индия	75,6	68,5	71,8	65,1	72,0	Индия
Иран	8,1	7,5	12,0	13,4	14,0	Иран
Ирландия	0,7	0,8	0,8	0,8	0,8	Ирландия
Испания	7,3	5,0	6,8	6,3	7,1	Испания
Италия	7,5	6,5	7,8	6,2	8,6	Италия
Канада	26,8	21,3	15,7	23,5	25,8	Канада
Қытай	99,6	93,5	91,3	86,5	91,3	Китай
Латвия	0,4	0,4	0,4	0,4	0,5	Латвия
Литва	1,2	0,8	1,0	1,2	1,3	Литва
Мексика	3,5	3,3	3,5	2,7	2,5	Мексика
Нидерланд	1,2	1,1	1,0	1,2	1,2	Нидерланды
Жаңа Зеландия	0,3	0,4	0,3	0,3	0,2	Новая Зеландия
Норвегия	0,3	0,3	0,2	0,3	0,4	Норвегия
Пәкістан	21,1	20,0	18,2	19,1	19,7	Пакистан
Польша	8,5	9,4	9,3	7,8	9,4	Польша
Португалия	0,4	0,1	0,1	0,1	0,2	Португалия
Румыния	4,4	7,0	4,4	2,5	7,7	Румыния
Сауд Аравиясы	1,8	1,8	1,8	2,5	2,4	Саудовская Аравия
Словакия	1,3	1,8	1,6	1,0	1,7	Словакия
АҚШ	60,8	53,3	44,0	63,8	58,7	США
Түркия	21,0	16,0	21,0	19,0	21,0	Турция
Финляндия	0,5	0,5	0,5	0,6	0,7	Финляндия
Франция	37,4	31,7	39,0	30,4	39,7	Франция
Чехия	4,1	4,5	3,8	2,6	5,0	Чехия
Чили	1,5	1,8	1,8	1,8	1,9	Чили
Швейцария	0,6	0,5	0,5	0,4	0,4	Швейцария
Швеция	2,4	2,4	2,1	2,3	2,4	Швеция
Эстония	0,1	0,1	0,1	0,1	0,2	Эстония
ОАР	2,1	2,1	2,4	1,5	1,7	ЮАР
Жапония	0,7	0,7	0,8	0,8	0,8	Япония

10.5. Бидай өнімділігі Урожайность пшеницы

барлық санаттағы шаруашылық
хозяйства всех категорий

жиналған алқаптың бір гектарынан центнер

центнеров с одного гектара убранный площади

	2000	2001	2002	2003	2004	
ТМД елдері						Страны СНГ
Қазақстан						Республика
Республикасы	9,0	11,8	10,9	10,3	8,4	Казахстан
Әзірбайжан	23,2	26,2	26,0	25,6	25,8	Азербайджан
Армения	16,7	22,3	23,9	17,5	23,7	Армения
Беларусь	21,6	21,4	27,1	24,5	34,1	Беларусь
Грузия	10,4	26,9	17,0	19,3	18,1	Грузия
Қырғызстан	23,4	24,9	26,0	23,6	24,3	Кыргызстан
Молдова	19,5	27,1	25,1	25,3	25,4	Молдова
Ресей	16,1	20,6	20,7	17,1	19,8	Россия
Тәжікстан	12,5	17,4	16,8	19,7	18,4	Таджикистан
Түркіменстан	24,1	25,1	31,8	29,2	32,5	Туркменистан
Өзбекстан	26,0	30,2	38,7	35,8	36,9	Узбекистан
Украина	19,8	31,0	30,5	14,6	31,6	Украина
Әлемнің қалған елдері						Страны остального мира
Австралия	18,2	21,4	8,5	20,7	16,9	Австралия
Австрия	44,7	52,4	50,6	43,8	59,2	Австрия
Аргентина	24,9	22,4	21,2	25,3	25,3	Аргентина
Бельгия	71,5	79,1	79,8	85,7	89,8	Бельгия
Болгария	30,4	30,1	40,7	23,8	38,1	Болгария
Бразилия	15,6	18,9	15,2	24,1	21,4	Бразилия
Ұлыбритания	80,1	70,7	80,4	77,7	78,8	Великобритания
Венгрия	36,0	43,1	35,1	26,4	51,3	Венгрия
Германия	72,8	78,8	69,1	64,9	81,7	Германия
Греция	25,4	20,8	23,6	22,4	21,1	Греция
Дания	74,8	74,4	71,0	71,0	71,4	Дания
Египет	63,4	63,6	60,1	63,4	67,0	Египет
Израиль	14,6	21,3	23,6	28,3	23,6	Израиль
Индия	27,8	27,1	27,7	26,1	27,0	Индия
Иран	15,9	12,5	19,0	20,6	20,7	Иран
Ирландия	83,8	90,7	84,4	82,9	82,5	Ирландия
Испания	30,9	22,8	28,2	28,3	33,0	Испания
Италия	32,1	28,4	32,3	27,4	36,6	Италия
Канада	24,4	19,4	17,6	21,8	26,2	Канада
Қытай	37,4	38,1	38,9	39,3	42,0	Китай
Латвия	27,0	25,3	33,8	27,9	30,1	Латвия
Литва	33,4	31,2	35,5	16,4	38,6	Литва
Мексика	49,4	47,7	51,5	43,8	44,6	Мексика
Нидерланд	83,6	79,5	78,0	94,4	90,6	Нидерланды
Жаңа Зеландия	62,1	65,0	42,3	74,7	71,7	Новая Зеландия
Норвегия	45,3	40,2	42,3	46,6	64,5	Норвегия
Пәкістан	24,9	23,3	22,6	23,8	24,1	Пакистан
Польша	32,3	35,5	38,4	34,0	39,0	Польша
Португалия	15,7	8,5	16,8	9,2	13,9	Португалия
Корея Республикасы	25,5	32,8	32,2	30,5	30,0	Республика Корея
Румыния	23,0	30,3	19,9	17,7	33,7	Румыния
Сауд Аравиясы	45,0	45,0	48,8	48,8	51,0	Саудовская Аравия
Словакия	30,9	42,4	38,3	30,3	47,9	Словакия

Жалғасы

Продолжение

	2000	2001	2002	2003	2004	
АҚШ	28,3	27,1	23,7	29,7	29,0	США
Түркия	22,4	20,3	22,3	20,8	22,3	Турция
Финляндия	36,1	34,2	32,7	35,5	34,7	Финляндия
Франция	71,2	66,2	74,5	62,5	75,8	Франция
Чехия	42,1	49,0	45,6	40,6	58,4	Чехия
Чили	38,1	43,0	42,7	43,2	45,7	Чили
Швейцария	61,3	57,2	57,9	53,6	57,0	Швейцария
Швеция	59,8	58,8	62,3	55,4	59,6	Швеция
Эстония	21,3	19,9	23,0	21,5	25,3	Эстония
ОАР	24,8	24,8	25,9	20,6	20,6	ЮАР
Жапония	37,6	35,6	40,0	40,3	40,3	Япония

10.6. Күріш өндіру Производство риса

барлық санаттағы шаруашылық
хозяйства всех категорий

млн. тонна

млн. тонн

	2000	2001	2002	2003	2004	
ТМД елдері						Страны СНГ
Қазақстан						Республика
Республикасы	0,2	0,2	0,2	0,3	0,3	Казахстан
Ресей	0,6	0,5	0,5	0,5	0,4	Россия
Тәжікстан	0,1	0,04	0,05	0,06	0,06	Таджикистан
Түркіменстан	0,03	0,03	0,1	0,1	0,1	Туркменистан
Өзбекстан	0,07	0,06	0,1	0,3	0,2	Узбекистан
Украина	0,1	0,1	0,1	0,1	0,1	Украина
Әлемнің қалған елдері						Страны остального мира
Австралия	1,7	1,2	1,1	0,4	0,5	Австралия
Аргентина	0,9	0,9	0,7	0,7	1,0	Аргентина
Бангладеш	37,4	39,1	38,1	39,1	37,9	Бангладеш
Бразилия	11,1	10,2	10,5	10,3	13,2	Бразилия
Венесуэла	0,7	0,7	0,7	0,7	0,7	Венесуэла
Вьетнам	32,5	31,9	34,4	34,5	36,1	Вьетнам
Египет	6,0	5,7	5,6	6,1	6,1	Египет
Индия	129,4	131,9	116,6	130,5	129,0	Индия
Индонезия	51,9	50,1	51,6	52,1	54,0	Индонезия
Иран	2,0	2,2	2,6	2,9	3,4	Иран
Испания	0,8	0,9	0,8	0,9	0,9	Испания
Италия	1,2	1,2	1,3	1,4	1,5	Италия
Камбоджа	4,0	4,1	3,7	4,7	4,1	Камбоджа
Қытай	189,8	181,5	176,6	162,3	177,4	Китай
КХДР	1,7	2,1	2,2	2,2	2,3	КНДР
Колумбия	2,3	2,1	2,1	2,1	2,2	Колумбия
Куба	0,3	0,4	0,3	0,3	0,4	Куба
Лаос	2,2	2,2	2,4	2,3	2,5	Лаос
Мексика	0,4	0,3	0,3	0,2	0,2	Мексика
Непал	4,0	4,2	4,1	4,1	4,2	Непал
Нигерия	3,3	3,3	3,2	3,2	3,3	Нигерия

Қазақстанның ауыл, орман және балық шаруашылығы

Жалғасы

Продолжение

	2000	2001	2002	2003	2004	
Пәкістан	7,2	6,8	6,3	7,2	7,5	Пакистан
Перу	1,9	2,0	1,9	2,0	2,0	Перу
Корея Республикасы	7,1	7,3	6,7	6,0	6,8	Республика Корея
Ақш	8,7	9,7	9,6	9,0	10,4	США
Түркия	0,3	0,4	0,3	0,3	0,4	Турция
Уругвай	1,2	1,0	1,1	0,9	1,0	Уругвай
Филиппин	12,4	13,0	13,3	13,0	13,2	Филиппины
Жапония	11,9	11,3	11,1	9,7	10,9	Япония

**10.7. Күріш өнімділігі
Урожайность риса**

барлық санаттағы шаруашылық
хозяйства всех категорий

жиналған алқаптың бір гектарынан центнер

центнеров с одного гектара убранной площади

	2000	2001	2002	2003	2004	
ТМД елдері						Страны СНГ
Қазақстан						Республика
Республикасы	29,7	28,7	30,3	32,7	34,2	Казахстан
Ресей	34,9	34,9	37,7	31,5	37,6	Россия
Тәжікстан	37,9	27,9	28,3	52,1	40,0	Таджикистан
Түркіменстан	12,4	11,1	19,0	26,1	18,3	Туркменистан
Өзбекстан	18,8	17,1	27,1	24,5	46,5	Узбекистан
Украина	35,6	36,6	40,0	37,5	68,0	Украина
Әлемнің қалған елдері						Страны остального мира
Австралия	120,9	95,3	79,4	95,2	82,3	Австралия
Аргентина	47,8	56,8	57,4	53,9	62,6	Аргентина
Бангладеш	34,7	35,9	34,5	35,2	34,7	Бангладеш
Бразилия	30,3	32,4	33,0	32,4	35,5	Бразилия
Венесуэла	52,1	49,3	48,6	48,9	49,2	Венесуэла
Вьетнам	42,4	42,6	45,9	45,5	44,8	Вьетнам
Египет	91,0	87,7	91,4	88,8	90,4	Египет
Индия	28,9	29,6	29,1	30,7	30,5	Индия
Индонезия	44,0	42,5	44,3	45,4	45,3	Индонезия
Иран	36,9	45,8	51,2	52,3	53,9	Иран
Испания	69,3	78,4	72,1	72,7	74,1	Испания
Италия	53,8	55,6	63,0	64,1	65,9	Италия
Камбоджа	21,2	20,7	19,0	20,2	19,2	Камбоджа
Қытай	62,6	63,5	62,7	60,6	62,6	Китай
КХДР	31,6	36,0	37,5	38,4	40,6	КНДР
Колумбия	48,0	49,1	48,5	47,9	48,1	Колумбия
Куба	27,5	30,4	30,5	29,8	30,2	Куба
Лаос	30,6	30,6	30,8	30,5	30,2	Лаос
Мексика	41,8	43,4	45,0	42,5	41,6	Мексика
Непал	26,0	27,0	26,7	26,8	27,0	Непал
Нигерия	15,0	15,0	10,2	12,0	10,5	Нигерия
Пәкістан	30,3	30,0	28,8	29,5	29,9	Пакистан
Перу	65,9	67,3	66,2	64,5	65,3	Перу

Жалғасы

Продолжение

	2000	2001	2002	2003	2004	
Корея Республикасы	67,5	69,3	63,2	59,2	67,9	Республика Корея
АҚШ	70,4	72,0	73,7	74,4	77,8	США
Түркия	43,7	44,2	60,0	57,2	50,0	Турция
Уругвай	63,8	67,0	64,8	65,1	66,5	Уругвай
Филиппин	30,7	31,9	32,8	31,2	32,0	Филиппины
Жапония	67,0	66,6	65,8	58,5	64,1	Япония

10.8. Қант қызылшасын өндіру (фабрикалық) Производство сахарной свеклы (фабричной)

барлық санаттағы шаруашылық; ұқсатқаннан кейінгі салмақта
хозяйства всех категорий; в весе после доработки

млн. тонна

млн. тонн

	2000	2001	2002	2003	2004	
ТМД елдері						Страны СНГ
Қазақстан						Республика
Республикасы	0,3	0,3	0,4	0,4	0,4	Казахстан
Беларусь	1,5	1,7	1,1	1,9	3,1	Беларусь
Қырғызстан	0,4	0,3	0,5	0,8	0,6	Кыргызстан
Молдова	0,9	1,1	1,1	0,6	0,9	Молдова
Ресей	12,4	12,8	13,4	19,3	21,8	Россия
Украина	13,2	15,6	14,5	13,4	16,5	Украина
Әлемнің қалған елдері						Страны остального мира
Австралия	2,6	2,7	3,0	2,5	2,9	Австрия
Ұлыбритания	9,1	8,2	9,4	9,3	7,6	Великобритания
Венгрия	2,0	2,9	2,2	1,8	3,1	Венгрия
Германия	27,9	24,4	26,8	23,7	27,1	Германия
Греция	3,0	2,9	2,8	2,2	2,3	Греция
Дания	3,3	3,1	3,4	2,8	2,9	Дания
Египет	2,9	2,9	3,2	2,7	2,8	Египет
Иран	4,3	4,3	5,3	6,0	6,0	Иран
Ирландия	1,8	1,7	1,3	1,5	1,5	Ирландия
Испания	8,3	6,7	7,9	6,5	7,0	Испания
Италия	11,5	11,6	11,5	7,1	10,1	Италия
Канада	0,8	0,8	0,3	0,6	0,7	Канада
Қытай	8,1	10,9	11,6	6,2	5,8	Китай
Латвия	0,4	0,5	0,6	0,5	0,5	Латвия
Литва	0,9	0,9	1,1	0,9	0,9	Литва
Нидерланд	6,7	6,5	6,3	6,2	6,3	Нидерланды
Польша	13,1	13,0	13,4	11,7	11,4	Польша
Румыния	0,5	0,8	0,9	0,7	0,6	Румыния
Словакия	1,0	1,3	1,3	1,2	1,6	Словакия
АҚШ	29,5	23,4	25,0	27,7	27,1	США
Түркия	18,0	14,5	13,0	12,6	13,9	Турция
Финляндия	1,0	1,1	1,0	0,9	1,0	Финляндия
Франция	31,1	26,7	33,3	29,3	30,5	Франция
Чехия	2,8	3,5	3,8	3,5	3,5	Чехия
Чили	3,1	3,2	3,5	2,2	2,3	Чили
Швейцария	1,4	1,1	1,4	1,4	1,3	Швейцария
Швеция	2,6	2,6	2,8	2,5	2,5	Швеция
Жапония	3,8	4,0	4,1	4,2	4,6	Япония

10.9. Қант қызылшасының өнімділігі (фабрикалық) Урожайность сахарной свеклы (фабричной)

барлық санаттағы шаруашылық
хозяйства всех категорий

жиналған алқаптың бір гектарынан центнер

центнеров с одного гектара убранный площади

	2000	2001	2002	2003	2004	
ТМД елдері						Страны СНГ
Қазақстан						Республика
Республикасы	154	173	207	210	197	Казахстан
Беларусь	292	313	228	275	366	Беларусь
Қырғызстан	172	148	183	260	242	Кыргызстан
Молдова	151	182	227	173	262	Молдова
Ресей	188	199	219	228	276	Россия
Украина	177	183	189	201	236	Украина
Әлемнің қалған елдері						Страны остального мира
Австралия	592	614	672	573	646	Австрия
Ұлыбритания	525	471	558	557	558	Великобритания
Венгрия	344	442	402	352	513	Венгрия
Германия	617	552	583	534	616	Германия
Греция	639	657	640	532	639	Греция
Дания	565	552	584	576	580	Дания
Египет	507	477	490	420	420	Египет
Иран	266	261	276	316	295	Иран
Ирландия	575	531	419	478	484	Ирландия
Испания	632	590	688	647	680	Испания
Италия	464	499	475	333	465	Италия
Канада	495	465	462	562	524	Канада
Қытай	245	268	289	249	248	Китай
Латвия	321	349	391	370	367	Латвия
Литва	318	335	360	382	388	Литва
Нидерланд	606	591	568	604	635	Нидерланды
Польша	394	358	388	410	392	Польша
Румыния	149	228	218	201	323	Румыния
Словакия	304	408	436	366	450	Словакия
АҚШ	531	464	454	508	513	США
Түркия	459	352	299	400	423	Турция
Финляндия	326	344	350	310	351	Финляндия
Франция	759	626	761	733	791	Франция
Чехия	458	452	495	452	503	Чехия
Чили	634	680	747	836	788	Чили
Швейцария	794	598	779	792	779	Швейцария
Швеция	469	485	510	496	521	Швеция
Жапония	531	575	612	613	684	Япония

10.10. Картоп өндіру Производство картофеля

барлық санаттағы шаруашылық; ұқсатқаннан кейінгі салмақта
хозяйства всех категорий; в весе после доработки

млн. тонна

млн. тонн

	2000	2001	2002	2003	2004	
ТМД елдері						Страны СНГ
Қазақстан						Республика
Республикасы	1,7	2,2	2,3	2,3	2,3	Казахстан
Әзірбайжан	0,5	0,6	0,7	0,7	0,9	Азербайджан
Армения	0,3	0,4	0,4	0,5	0,5	Армения
Беларусь	8,7	7,8	7,4	8,6	9,9	Беларусь
Грузия	0,3	0,4	0,4	0,4	0,4	Грузия
Қырғызстан	1,0	1,2	1,2	1,3	1,3	Кыргызстан
Молдова	0,3	0,4	0,3	0,3	0,3	Молдова
Ресей	34,0	35,0	32,9	36,7	35,9	Россия
Тәжікстан	0,3	0,3	0,4	0,4	0,5	Таджикистан
Түркіменстан	0,1	0,1	0,1	0,1	0,1	Туркменистан
Өзбекстан	0,7	0,7	0,7	0,8	0,8	Узбекистан
Украина	19,8	17,3	16,6	18,4	20,7	Украина
Әлемнің қалған елдері						Страны остального мира
Австралия	1,2	1,3	1,3	1,2	1,2	Австралия
Австрия	0,7	0,7	0,7	0,5	0,7	Австрия
Аргентина	2,2	2,1	2,1	2,1	2,0	Аргентина
Бельгия	3,0	2,5	2,8	2,5	3,2	Бельгия
Болгария	0,4	0,5	0,6	0,4	0,5	Болгария
Бразилия	2,6	2,8	2,9	3,0	2,9	Бразилия
Ұлыбритания	6,7	6,6	6,4	6,0	6,0	Великобритания
Венгрия	0,9	0,8	0,7	0,5	0,7	Венгрия
Вьетнам	0,3	0,3	0,3	0,3	0,3	Вьетнам
Германия	13,7	10,9	11,5	10,2	13,0	Германия
Греция	0,9	0,9	0,9	0,8	0,8	Греция
Дания	1,6	1,6	1,5	1,4	1,6	Дания
Египет	1,8	1,8	1,9	2,0	1,9	Египет
Израиль	0,4	0,4	0,4	0,4	0,5	Израиль
Индия	25,0	25,0	24,0	25,0	25,0	Индия
Индонезия	1,0	1,0	0,9	1,0	0,9	Индонезия
Иран	3,7	3,0	3,5	3,7	4,2	Иран
Ирландия	0,4	0,4	0,5	0,4	0,5	Ирландия
Испания	3,1	3,0	3,1	2,8	2,7	Испания
Италия	2,1	2,0	2,1	1,6	1,8	Италия
Канада	4,6	4,0	4,6	5,3	5,2	Канада
Қытай	66,3	64,0	65,1	68,1	70,0	Китай
Латвия	0,7	0,7	0,8	0,7	0,6	Латвия
Литва	1,8	1,3	1,5	1,4	1,0	Литва
Мексика	1,6	1,6	1,5	1,7	1,7	Мексика
Нидерланд	8,1	7,7	7,4	6,4	7,5	Нидерланды
Новая Зеландия	0,5	0,5	0,5	0,5	0,5	Новая Зеландия
Норвегия	0,3	0,4	0,3	0,4	0,3	Норвегия
Пәкістан	1,9	1,7	1,7	1,9	1,8	Пакистан
Польша	24,2	20,4	15,5	13,7	13,7	Польша
Португалия	1,3	1,3	1,3	1,2	1,2	Португалия

Қазақстанның ауыл, орман және балық шаруашылығы

Жалғасы

Продолжение

	2000	2001	2002	2003	2004	
Корея Республикасы	0,7	0,7	0,6	0,5	0,5	Республика Корея
Румыния	3,5	3,8	4,0	3,9	4,2	Румыния
Сауд Аравиясы	0,4	0,4	0,3	0,3	0,3	Саудовская Аравия
Словакия	0,4	0,4	0,5	0,4	0,4	Словакия
АҚШ	23,3	20,2	21,0	20,7	20,6	США
Түркия	5,4	5,4	5,0	5,3	4,8	Турция
Финляндия	0,8	0,8	0,7	0,6	0,6	Финляндия
Франция	6,7	6,5	6,8	6,3	7,2	Франция
Чехия	1,5	1,6	1,1	0,8	0,9	Чехия
Чили	1,0	1,2	1,3	1,1	1,1	Чили
Швейцария	0,6	0,5	0,5	0,5	0,5	Швейцария
Швеция	1,0	0,9	0,9	0,8	0,9	Швеция
Эстония	0,5	0,4	0,2	0,2	0,2	Эстония
ОАР	1,6	1,6	1,6	1,5	1,5	ЮАР
Жапония	2,9	2,9	3,0	2,9	2,8	Япония

**10.11. Картоп өнімділігі
Урожайность картофеля**

барлық санаттағы шаруашылық
хозяйства всех категорий

жиналған алқаптың бір гектарынан центнер

центнеров с одного гектара убранный площади

	2000	2001	2002	2003	2004	
ТМД елдері						Страны СНГ
Қазақстан Республикасы	106	133	139	139	134	Казахстан
Әзірбайжан	84	104	116	124	141	Азербайджан
Армения	87	115	123	157	161	Армения
Беларусь	134	123	137	164	195	Беларусь
Грузия	89	115	114	117	113	Грузия
Қырғызстан	151	157	159	155	158	Кыргызстан
Молдова	51	90	72	79	97	Молдова
Ресей	105	109	103	116	114	Россия
Тәжікстан	119	132	158	177	196	Таджикистан
Түркіменстан	50	52	56	59	50	Туркменистан
Өзбекстан	129	132	158	168	166	Узбекистан
Украина	122	108	104	116	133	Украина
Әлемнің қалған елдері						Страны остального мира
Австралия	285	298	300	347	334	Австралия
Австрия	293	266	304	265	316	Австрия
Аргентина	288	273	257	279	288	Аргентина
Бельгия	453	390	444	425	484	Бельгия
Болгария	75	85	101	151	187	Болгария
Бразилия	170	182	187	206	209	Бразилия
Ұлыбритания	401	400	401	408	428	Великобритания
Венгрия	185	178	217	186	247	Венгрия
Вьетнам	113	113	117	106	107	Вьетнам
Германия	450	422	405	360	442	Германия

Сельское, лесное и рыбное хозяйство Казахстана

Жалғасы

Продолжение

	2000	2001	2002	2003	2004	
Греция	189	193	186	174	182	Греция
Дания	425	421	406	391	397	Дания
Египет	235	237	239	239	229	Египет
Израиль	329	317	327	346	356	Израиль
Индия	186	186	170	182	178	Индия
Индонезия	134	159	156	153	142	Индонезия
Иран	217	200	200	214	220	Иран
Ирландия	286	286	337	343	378	Ирландия
Испания	255	261	273	269	287	Испания
Италия	251	252	259	217	250	Италия
Канада	287	246	273	392	303	Канада
Қытай	140	152	148	150	162	Китай
Латвия	146	112	143	135	128	Латвия
Литва	164	103	154	154	129	Литва
Мексика	239	238	247	252	252	Мексика
Нидерланд	451	456	459	408	464	Нидерланды
Жаңа Зеландия	423	500	471	442	442	Новая Зеландия
Норвегия	231	245	252	273	242	Норвегия
Пәкістан	169	171	164	168	164	Пакистан
Польша	194	162	190	179	192	Польша
Португалия	160	147	162	150	156	Португалия
Корея Республикасы	240	245	300	246	239	Республика Корея
Румыния	123	145	148	140	159	Румыния
Сауд Аравиясы	251	251	228	232	236	Саудовская Аравия
Словакия	155	124	192	152	157	Словакия
АҚШ	427	402	407	411	437	США
Түркия	262	260	250	272	240	Турция
Финляндия	245	244	262	215	226	Финляндия
Франция	396	375	418	403	454	Франция
Чехия	213	293	235	193	235	Чехия
Чили	165	192	212	195	192	Чили
Швейцария	424	376	391	345	359	Швейцария
Швеция	298	287	288	280	311	Швеция
Эстония	153	155	132	144	131	Эстония
ОАР	290	290	287	270	281	ЮАР
Жапония	306	318	304	331	315	Япония

10.12 Көкөністер мен бақшалықтарды өндіру¹ Производство овощей и бахчевых

*барлық санаттағы шаруашылық
хозяйства всех категорий*

млн. тонна

млн. тонн

	2000	2001	2002	2003	2004	
ТМД елдері						Страны СНГ
Қазақстан						Республика
Республикасы	1,5	1,8	1,9	2,5	2,7	Казахстан
Әзірбайжан	0,8	0,9	1,0	1,4	1,3	Азербайджан
Армения	0,4	0,5	0,5	0,6	0,7	Армения
Беларусь	1,4	1,4	1,5	2,0	2,0	Беларусь

Қазақстанның ауыл, орман және балық шаруашылығы

Жалғасы

Продолжение

	2000	2001	2002	2003	2004	
Грузия	0,4	0,4	0,4	0,5	0,5	Грузия
Қырғызстан	0,7	0,8	0,8	0,7	0,8	Қырғызстан
Молдова	0,4	0,4	0,4	0,4	0,4	Молдова
Ресей	12,5	13,3	13,0	15,7	15,5	Россия
Тәжікстан	0,4	0,4	0,5	0,5	0,7	Таджикистан
Түркіменстан	0,7	0,7	0,7	0,7	0,7	Туркменистан
Өзбекстан	2,6	2,8	3,4	3,8	3,3	Узбекистан
Украина	5,8	5,9	5,8	6,5	6,9	Украина
Әлемнің қалған елдері						Страны остального мира
Австралия	1,9	2,0	2,0	1,8	1,8	Австралия
Австрия	0,6	0,6	0,5	0,5	0,5	Австрия
Аргентина	3,1	3,2	3,1	3,1	3,1	Аргентина
Бельгия	1,9	1,8	1,7	1,8	1,8	Бельгия
Болгария	1,5	1,4	1,5	1,4	1,3	Болгария
Бразилия	7,3	7,1	8,0	8,0	7,6	Бразилия
Ұлыбритания	3,0	2,9	2,5	2,5	2,7	Великобритания
Венгрия	1,6	1,6	1,6	1,9	1,8	Венгрия
Вьетнам	4,9	4,9	7,3	7,6	7,8	Вьетнам
Германия	2,5	2,4	2,4	3,6	3,9	Германия
Греция	4,3	4,2	3,7	3,9	3,9	Греция
Дания	0,3	0,3	0,3	0,3	0,3	Дания
Египет	14,6	14,1	14,8	14,8	14,8	Египет
Израиль	1,7	1,6	1,6	1,6	1,6	Израиль
Индия	68,1	68,1	71,0	79,6	80,5	Индия
Индонезия	6,2	6,7	6,1	6,6	6,2	Индонезия
Иран	11,6	10,8	13,4	13,5	13,5	Иран
Ирландия	0,2	0,2	0,2	0,2	0,2	Ирландия
Испания	11,8	12,0	12,7	12,0	12,9	Испания
Италия	16,2	14,9	15,0	15,2	16,1	Италия
Канада	2,3	2,3	2,3	2,4	2,5	Канада
Қытай	293	302	389,2	410,5	423,3	Китай
Латвия	0,1	0,2	0,1	0,2	0,2	Латвия
Литва	0,3	0,3	0,3	0,5		Литва
Мексика	9,2	9,5	9,5	9,9	10,0	Мексика
Нидерланд	3,6	3,5	3,7	3,8	3,8	Нидерланды
Жаңа Зеландия	1,0	1,1	0,9	0,9	1,0	Новая Зеландия
Норвегия	0,1	0,1	0,1	0,1	0,1	Норвегия
Пәкістан	5,1	4,9	4,8	4,9	5,1	Пакистан
Польша	5,9	5,6	4,7	5,1	5,2	Польша
Португалия	2,2	2,3	2,3	2,4	2,3	Португалия
Корея Республикасы	12,1	12,3	10,8	11,1	11,0	Республика Корея
Румыния	3,4	3,9	4,0	4,2	4,5	Румыния
Сауд Аравиясы	1,8	1,8	1,8	1,9	1,9	Саудовская Аравия
Словакия	0,4	0,5	0,3	0,3	0,3	Словакия
АҚШ	37,3	35,5	37,5	36,6	39,1	США
Түркия	22,0	22,0	22,0	25,8	24,1	Турция
Филиппин	4,8	4,9	4,8	4,8	4,9	Филиппины
Финляндия	0,2	0,3	0,3	0,2	0,2	Финляндия
Франция	8,0	7,8	8,9	8,6	8,8	Франция
Чехия	0,5	0,5	0,5	0,3	0,3	Чехия
Чили	2,6	2,6	2,7	2,7	2,8	Чили
Швейцария	0,3	0,3	0,3	0,2	0,2	Швейцария

Жалғасы

Продолжение

	2000	2001	2002	2003	2004	
Швеция	0,3	0,3	0,3	0,3	0,2	Швеция
Эстония	0,05	0,05	0,04	0,06	0,05	Эстония
ОАР	2,1	2,1	2,2	2,2	2,3	ЮАР
Жапония	12,7	12,6	12,2	11,8	11,7	Япония

¹⁾ ТМД елдері бойынша – бақшалықсыз
По странам СНГ – без бахчевых

10.13. Ірі қара мал басы Поголовье крупного рогатого скота

барлық санаттағы шаруашылық
хозяйства всех категорий

жыл басына; млн бас

на начало года; млн голов

	2000	2001	2002	2003	2004	
ТМД елдері						Страны СНГ
Қазақстан						Казахстан
Республикасы	4,1	4,3	4,5	4,8	5,2	Азербайджан
Әзірбайжан	2,0	2,0	2,1	2,2	2,2	Армения
Армения	0,5	0,5	0,5	0,5	0,6	Беларусь
Беларусь	4,3	4,2	4,1	4,0	3,9	Грузия
Грузия	1,1	1,2	1,2	1,2	1,2	Кыргызстан
Қырғызстан	0,9	0,9	1,0	1,0	1,6	Молдова
Молдова	0,4	0,4	0,4	0,4	0,4	Россия
Ресей	28,0	27,3	27,1	26,5	24,9	Таджикистан
Тәжікстан	1,0	1,1	1,1	1,1	1,3	Туркменистан
Түркіменстан	1,6	1,7	1,7	1,9	2,0	Узбекистан
Өзбекстан	5,3	5,4	5,4	5,8	5,4	Украина
Украина	10,6	9,4	9,4	9,1	7,7	
Әлемнің қалған елдері						Страны остального мира
Австралия	27,6	27,6	30,5	26,6	26,4	Австралия
Австрия	2,2	2,2	2,2	2,0	2,0	Австрия
Аргентина	48,7	50,2	50,7	50,8	50,8	Аргентина
Бельгия	3,3	3,2	3,2	2,8	2,7	Бельгия
Болгария	0,7	0,6	0,7	0,7	0,6	Болгария
Бразилия	170	172	176	189,5	192	Бразилия
Ұлыбритания	11,1	10,6	10,3	10,5	10,5	Великобритания
Венгрия	0,9	0,8	0,8	0,7	0,7	Венгрия
Вьетнам	4,1	4,2	4,2	4,4	4,9	Вьетнам
Германия	14,7	14,7	14,2	13,7	13,4	Германия
Греция	0,6	0,6	0,6	0,5	0,6	Греция
Дания	1,9	1,9	1,9	1,7	1,6	Дания
Египет	3,5	3,6	3,8	3,8	3,9	Египет
Индия	219	220	222	187,3	185,5	Индия
Ирландия	6,7	6,5	6,4	6,9	7,0	Ирландия
Испания	6,3	6,2	6,4	6,5	6,5	Испания
Италия	7,2	7,2	7,1	6,5	6,7	Италия
Канада	12,8	13,0	13,7	13,5	13,6	Канада
Қытай	105	106	106	103,5	106,5	Китай
Латвия	0,4	0,4	0,4	0,4	0,4	Латвия

Қазақстанның ауыл, орман және балық шаруашылығы

Жалғасы

Продолжение

	2000	2001	2002	2003	2004	
Литва	0,9	0,7	0,8	0,7	0,8	Литва
Мексика	30,5	30,6	30,6	31,4	31,4	Мексика
Нидерланд	4,1	4,0	4,1	3,7	3,7	Нидерланды
Жаңа Зеландия	9,1	9,4	9,6	9,6	9,5	Новая Зеландия
Пәкістан	22,0	22,4	22,9	23,3	23,8	Пакистан
Польша	6,1	5,7	5,5	5,5	5,3	Польша
Португалия	1,2	1,2	1,2	1,4	1,4	Португалия
Корея Республикасы	2,1	2,0	2,0	2,0	2,0	Республика Корея
Румыния	3,1	3,0	2,8	2,8	2,9	Румыния
Словакия	0,7	0,6	0,6	0,6	0,5	Словакия
АҚШ	98,2	97,3	96,7	96,1	94,8	США
Түркия	10,9	10,8	10,5	9,8	9,8	Турция
Финляндия	1,1	1,1	1,1	1,0	1,0	Финляндия
Франция	20,5	20,5	20,3	19,6	19,3	Франция
Чехия	1,6	1,6	1,6	1,5	1,4	Чехия
Швейцария	1,6	1,6	1,6	1,6	1,6	Швейцария
Швеция	1,7	1,7	1,7	1,6	1,6	Швеция
Эстония	0,3	0,3	0,3	0,2	0,2	Эстония
ОАР	13,5	13,7	13,7	13,5	13,5	ЮАР
Жапония	4,6	4,5	4,6	4,5	4,5	Япония

**10.14. Қой мен ешкі басы
Поголовье овец и коз**

барлық санаттағы шаруашылық
хозяйства всех категорий

жыл басына; млн бас

на начало года; млн. голов

	2000	2001	2002	2003	2004	
ТМД елдері						Страны СНГ
Қазақстан						Республика
Республикасы	9,9	10,5	11,2	12,2	13,4	Казахстан
Әзірбайжан	5,8	6,1	6,6	7,0	7,3	Азербайджан
Армения	0,5	0,5	0,6	0,6	0,6	Армения
Беларусь	0,2	0,2	0,1	0,1	0,1	Беларусь
Грузия	0,6	0,6	0,7	0,7	0,7	Грузия
Қырғызстан	3,8	3,8	3,7	3,8	3,7	Кыргызстан
Молдова	1,0	0,9	0,9	1,0	0,9	Молдова
Ресей	12,6	12,6	13,0	13,7	14,7	Россия
Тәжікстан	2,2	2,2	2,3	2,4	2,6	Таджикистан
Түркіменстан	9,5	9,7	10,3	13,3	13,9	Туркменистан
Өзбекстан	8,9	8,9	9,0	9,0	8,8	Узбекистан
Украина	1,9	1,9	2,0	2,0	1,9	Украина
Әлемнің қалған елдері						Страны остального мира
Австралия	115	119	116	99,3	94,5	Австралия
Австрия	0,4	0,4	0,4	0,3	0,3	Австрия
Аргентина	13,7	13,6	13,5	12,4	12,4	Аргентина
Бельгия	0,2	0,1	0,2	0,2	0,2	Бельгия
Болгария	2,8	2,5	2,3	1,7	2,0	Болгария
Бразилия	14,1	14,8	14,6	14,2	14,2	Бразилия
Ұлыбритания	44,7	42,3	36,7	35,8	35,5	Великобритания

Сельское, лесное и рыбное хозяйство Казахстана

Жалғасы

Продолжение

	2000	2001	2002	2003	2004	
Венгрия	0,9	0,9	1,1	1,1	1,3	Венгрия
Вьетнам	0,5	0,6	0,6	0,6	0,7	Вьетнам
Германия	2,3	2,7	2,8	2,7	2,1	Германия
Греция	14,3	14,3	14,3	8,9	9,0	Греция
Дания	0,1	0,1	0,2	0,2	0,2	Дания
Египет	7,9	8,1	5,1	5,1	5,1	Египет
Индия	57,6	57,9	58,2	61,8	62,5	Индия
Иран	79,0	78,2	53,9	53,9	54,0	Иран
Ирландия	5,4	5,1	4,8	4,9	4,9	Ирландия
Испания	26,6	27,2	23,8	23,5	24,0	Испания
Италия	10,8	11,0	11,1	7,9	8,0	Италия
Канада	0,6	0,8	0,9	0,9	1,0	Канада
Қытай	127	131	133	143,8	155,7	Китай
Латвия	0,03	0,04	0,04	0,03	0,03	Латвия
Литва	0,02	0,01	0,01	0,01	0,01	Литва
Мексика	5,9	6,0	6,4	6,7	6,8	Мексика
Нидерланд	1,4	1,3	1,3	1,3	1,2	Нидерланды
Жаңа Зеландия	45,6	44,2	39,5	39,2	40,0	Новая Зеландия
Пәкістан	71,5	73,3	25,3	24,5	24,7	Пакистан
Польша	0,4	0,4	0,3	0,3	0,3	Польша
Португалия	6,7	6,7	6,7	5,5	5,5	Португалия
Корея Республикасы	0,4	0,4	0,4	0,9	0,9	Республика Корея
Румыния	8,4	8,1	7,7	7,3	7,4	Румыния
Словакия	0,4	0,4	0,3	0,3	0,3	Словакия
АҚШ	7,2	7,0	7,0	6,3	6,1	США
Түркия	29,4	30,3	28,5	25,2	25,0	Турция
Финляндия	0,1	0,1	0,1	0,1	0,1	Финляндия
Франция	10,2	9,6	9,4	9,3	9,1	Франция
Чехия	0,1	0,1	0,1	0,1	0,1	Чехия
Швейцария	0,5	0,5	0,5	0,4	0,4	Швейцария
Швеция	0,4	0,4	0,5	0,4	0,4	Швеция
Эстония	0,03	0,03	0,03	0,03	0,03	Эстония
ОАР	35,3	35,4	28,8	28,7	29,1	ЮАР
Жапония	0,04	0,04	0,04	0,01	0,01	Япония

10.15. Шошқа басы Поголовье свиней

барлық санаттағы шаруашылық
хозяйства всех категорий

жыл басына; млн бас

на начало года; млн. голов

	2000	2001	2002	2003	2004	
ТМД елдері						Страны СНГ
Қазақстан						Республика
Республикасы	1,0	1,1	1,2	1,3	1,3	Казахстан
Әзірбайжан	0,02	0,02	0,02	0,02	0,02	Азербайджан
Армения	0,1	0,1	0,1	0,1	0,1	Армения
Беларусь	3,6	3,4	3,4	3,3	3,3	Беларусь
Грузия	0,4	0,4	0,4	0,4	0,5	Грузия
Қырғызстан	0,1	0,1	0,1	0,1	0,1	Кыргызстан
Молдова	0,7	0,4	0,4	0,5	0,4	Молдова

Қазақстанның ауыл, орман және балық шаруашылығы

Жалғасы

Продолжение

	2000	2001	2002	2003	2004	
Ресей	18,3	15,7	16,0	17,3	16,0	Россия
Тәжікстан	0,001	0,001	0,001	0,001	0,0	Таджикистан
Түркіменстан	0,03	0,03	0,03	0,03	0,03	Туркменистан
Өзбекстан	0,1	0,1	0,1	0,08	0,09	Узбекистан
Украина	10,1	7,7	8,4	9,2	7,3	Украина
Әлемнің қалған елдері						Страны остального мира
Австралия	2,6	2,4	2,8	2,9	2,7	Австралия
Австрия	3,3	3,4	3,4	3,4	3,2	Австрия
Аргентина	4,2	4,2	4,2	3,1	3,0	Аргентина
Бельгия	7,6	7,4	7,3	6,5	6,3	Бельгия
Болгария	1,7	1,5	1,1	1,0	1,0	Болгария
Бразилия	30,8	31,6	32,6	30,0	33,0	Бразилия
Ұлыбритания	7,3	6,5	5,8	5,6	5,1	Великобритания
Венгрия	5,5	5,3	4,8	4,8	4,9	Венгрия
Вьетнам	20,2	20,2	23,2	24,8	26,1	Вьетнам
Германия	26,3	26,0	25,8	26,0	26,5	Германия
Греция	0,9	0,9	0,9	1,0	0,9	Греция
Дания	11,9	12,1	13,0	12,9	13,2	Дания
Индия	17,0	17,5	18,0	14,1	14,3	Индия
Ирландия	1,8	1,7	1,7	1,7	1,7	Ирландия
Испания	21,5	23,3	23,9	24,0	23,9	Испания
Италия	8,4	8,3	8,4	9,1	9,2	Италия
Канада	12,3	12,6	14,4	14,6	14,6	Канада
Қытай	438	454	465	469,8	472,9	Китай
Латвия	0,4	0,4	0,4	0,4	0,4	Латвия
Литва	0,9	0,9	1,1	1,0	1,0	Литва
Мексика	16,1	17,8	17,0	14,6	14,6	Мексика
Нидерланд	13,1	12,8	13,0	11,2	11,1	Нидерланды
Жаңа Зеландия	0,4	0,4	0,4	0,4	0,4	Новая Зеландия
Польша	18,2	17,0	18,6	18,6	18,1	Польша
Португалия	2,3	2,3	2,4	2,3	2,2	Португалия
Корея Республикасы	8,2	8,7	8,8	9,2	9,1	Республика Корея
Румыния	5,8	5,1	4,4	5,0	5,1	Румыния
Словакия	1,6	1,5	1,6	1,4	1,5	Словакия
АҚШ	59,3	59,1	59,1	59,5	60,3	США
Финляндия	1,3	1,3	1,3	1,3	1,4	Финляндия
Франция	14,6	14,6	15,3	15,1	15,0	Франция
Чехия	3,7	3,6	3,6	3,3	3,1	Чехия
Швейцария	1,5	1,6	1,6	1,5	1,5	Швейцария
Швеция	1,9	1,9	1,9	1,9	1,9	Швеция
Эстония	0,3	0,3	0,3	0,3	0,3	Эстония
ОАР	1,6	1,5	1,5	1,6	1,6	ЮАР
Жапония	9,8	9,8	9,6	9,7	9,7	Япония

10.16. Сойысқа арналған мал мен құс өсіру Производство скота и птицы на убой

барлық санаттағы шаруашылық; сойыс салмақта
хозяйства всех категорий; в убойном весе

мың тонна

тыс. тонн

	2000	2001	2002	2003	2004	
ТМД елдері						Страны СНГ
Қазақстан						Республика
Республикасы	623	655	673	693	737	Казахстан
Әзірбайжан	109	114	125	134	145	Азербайджан
Армения	49	48	50	53	54	Армения
Беларусь	598	627	617	605	639	Беларусь
Грузия	108	102	107	109	109	Грузия
Қырғызстан	196	200	200	193	189	Кыргызстан
Молдова	88	82	86	84	86	Молдова
Ресей	4432	4451	4694	4945	4822	Россия
Тәжікстан	30	30	33	45	44	Таджикистан
Түркіменстан	183	186	193	210	224	Туркменистан
Өзбекстан	502	508	513	533	533	Узбекистан
Украина	1663	1517	1648	1725	1566	Украина
Әлемнің қалған елдері						Страны остального мира
Австралия	3704	3814	3794	3850	3750	Австралия
Австрия	892	851	992	998	995	Австрия
Аргентина	4067	3995	4058	3725	3951	Аргентина
Бельгия	1772	1690	1853	1740	1745	Бельгия
Болгария	590	639	472	464	479	Болгария
Бразилия	14683	15161	16605	18388	19919	Бразилия
Ұлыбритания	3514	3266	3307	3272	3212	Великобритания
Венгрия	1128	1179	1132	1200	1120	Венгрия
Вьетнам	1968	2005	2262	2487	2663	Вьетнам
Германия	6259	6469	6503	6602	6798	Германия
Греция	498	497	491	463	477	Греция
Дания	1986	2068	2136	2115	2121	Дания
Индия	4850	4917	5743	5940	6032	Индия
Ирландия	1004	1023	964	977	993	Ирландия
Испания	4949	5068	5072	5478	5564	Испания
Италия	4140	4161	4087	4049	4132	Италия
Канада	3979	4175	7290	4218	4548	Канада
Қытай	63227	65161	67849	71183	74431	Китай
Латвия	62	60	63	71	73	Латвия
Литва	186	151	174	197	221	Литва
Нидерланд	2872	2826	2664	2204	2339	Нидерланды
Жаңа Зеландия	1296	1347	1308	1426	1466	Новая Зеландия
Норвегия	258	251	279	272	269	Норвегия
Пәкістан	1753	2799	1839	1851	1952	Пакистан
Польша	2887	2884	3122	3353	3283	Польша
Португалия	731	738	717	679	689	Португалия
Румыния	1122	1181	1043	1147	776	Румыния
АҚШ	37661	37741	39027	38910	38890	США
Түркия	1343	1372	1314	1494	1560	Турция
Финляндия	331	333	361	376	382	Финляндия
Франция	6466	6341	6564	6407	6312	Франция

Жалғасы

Продолжение

	2000	2001	2002	2003	2004	
Чехия	781	781	785	770	749	Чехия
Швейцария	412	437	440	440	442	Швейцария
Швеция	552	542	557	551	543	Швеция
Эстония	53	58	68	67	68	Эстония
Жапония	3005	2960	3001	3018	3031	Япония

10.17. Сүт өндіру Производство молока

барлық санаттағы шаруашылық
хозяйства всех категорий

млн. тонна

млн. тонн

	2000	2001	2002	2003	2004	
ТМД елдері						Страны СНГ
Қазақстан						Республика
Республикасы	3,7	3,9	4,1	4,3	4,5	Казахстан
Әзірбайжан	1,0	1,1	1,1	1,1	1,2	Азербайджан
Армения	0,5	0,5	0,5	0,5	0,5	Армения
Беларусь	4,5	4,8	4,8	4,7	5,2	Беларусь
Грузия	0,6	0,7	0,7	0,7	0,8	Грузия
Қырғызстан	1,1	1,1	1,2	1,2	1,2	Кыргызстан
Молдова	0,6	0,6	0,6	0,6	0,6	Молдова
Ресей	32,3	32,9	33,5	33,3	32,1	Россия
Тәжікстан	0,3	0,4	0,4	0,4	0,5	Таджикистан
Түркіменстан	1,4	1,4	1,4	1,4	1,5	Туркменистан
Өзбекстан	3,6	3,7	3,0	4,0	3,7	Узбекистан
Украина	12,7	13,4	14,1	13,6	13,7	Украина
Әлемнің қалған елдері						Страны остального мира
Австралия	11,2	11,4	11,6	10,6	10,4	Австралия
Австрия	3,3	3,3	3,4	3,2	3,6	Австрия
Аргентина	9,9	9,6	8,2	8,2	8,1	Аргентина
Бельгия	3,7	3,7	3,7	3,4	3,3	Бельгия
Болгария	1,7	1,6	1,5	1,5	1,6	Болгария
Бразилия	20,5	22,7	22,6	23,4	23,4	Бразилия
Ұлыбритания	14,5	14,7	14,9	15,0	14,6	Великобритания
Венгрия	2,1	2,2	2,1	2,1	2,0	Венгрия
Германия	28,3	28,3	28,0	28,4	28,1	Германия
Греция	2,0	1,9	1,9	2,0	2,0	Греция
Дания	4,7	4,7	4,6	4,7	4,6	Дания
Египет	3,8	3,8	3,8	5,2	5,3	Египет
Индия	81,8	84,0	86,5	91	92	Индия
Ирландия	5,2	5,4	5,0	5,3	5,5	Ирландия
Испания	6,7	6,9	7,0	6,9	7,1	Испания
Италия	12,9	13,0	12,5	12,2	11,8	Италия
Канада	8,1	8,1	8,1	8,0	8,0	Канада
Қытай	12,4	13,4	17,3	21,9	22,9	Китай
Латвия	0,8	0,8	0,8	0,8	0,8	Латвия

Сельское, лесное и рыбное хозяйство Казахстана

Жалғасы

Продолжение

	2000	2001	2002	2003	2004	
Литва	1,7	1,7	1,8	1,8	1,8	Литва
Мексика	9,3	9,6	9,6	9,9	10,0	Мексика
Нидерланд	11,1	10,5	10,8	11,0	10,7	Нидерланды
Жаңа Зеландия	12,2	13,2	14,1	14,3	14,8	Новая Зеландия
Норвегия	1,7	1,7	1,7	1,7	1,7	Норвегия
Пакистан	26,3	26,3	26,2	27,8	28,6	Пакистан
Польша	11,9	12,0	11,9	11,9	12,4	Польша
Португалия	2,1	2,0	2,0	2,0	2,0	Португалия
Корея Республикасы	2,3	2,3	2,4	2,4	2,3	Республика Корея
Румыния	5,0	5,0	4,5	5,1	5,4	Румыния
Словакия	1,1	1,1	1,2	1,2	1,2	Словакия
АҚШ	76,1	75,0	77,0	77,2	77,5	США
Түркия	9,7	9,7	9,5	10,6	10,5	Турция
Финляндия	2,4	2,5	2,4	2,5	2,6	Финляндия
Франция	24,9	24,9	25,2	25,4	25,2	Франция
Чехия	2,8	2,7	2,7	2,7	2,6	Чехия
Швейцария	3,9	3,9	3,9	3,9	3,9	Швейцария
Швеция	3,3	3,3	3,2	3,2	3,2	Швеция
Эстония	0,7	0,7	0,6	0,6	0,6	Эстония
ОАР	2,7	2,7	2,6	2,6	2,5	ЮАР
Жапония	8,5	8,5	8,4	8,4	8,3	Япония

10.18. Жүн өндіру Производство шерсти

*барлық санаттағы шаруашылық; нақты салмақта
хозяйства всех категорий; в физической массе*

мың тонна

тыс. тонн

	2000	2001	2002	2003	2004	
ТМД елдері						Страны СНГ
Қазақстан						Республика Казахстан
Республикасы	22,9	23,6	24,8	26,8	28,5	Казахстан
Әзірбайжан	10,9	11,6	11,8	12,0	12,1	Азербайджан
Армения	1,3	1,1	1,1	1,2	1,2	Армения
Беларусь	0,2	0,2	0,2	0,1	0,2	Беларусь
Грузия	1,8	1,9	2,0	2,0	2,0	Грузия
Қырғызстан	11,7	11,7	11,6	10,8	10,0	Кыргызстан
Молдова	2,1	2,1	2,1	2,0	2,1	Молдова
Ресей	40,3	40,3	42,6	43,4	45,0	Россия
Тәжікстан	2,1	2,7	2,9	3,6	2,9	Таджикистан
Түркіменстан	19	19	21	20	20	Туркменистан
Өзбекстан	15,8	16,0	16,5	17,6	16,0	Узбекистан
Украина	3,4	3,3	3,4	3,4	3,1	Украина
Әлемнің қалған елдері						Страны остального мира
Австралия	685	700	700	545	528	Австралия
Аргентина	58	58	58	72	60	Аргентина

Қазақстанның ауыл, орман және балық шаруашылығы

Жалғасы

Продолжение

	2000	2001	2002	2003	2004	
Болгария	8	8	8	6,6	6,6	Болгария
Великобритания	63	47	47	60	60	Великобритания
Венгрия	3	3	3	4,1	4,0	Венгрия
Германия	15	15	15	15	15	Германия
Греция	10	10	10	9	9,6	Греция
Индонезия	22	22	23	24,4	24,4	Индонезия
Иран	74	74	74	75	75	Иран
Ирландия	12	12	12	12	12	Ирландия
Испания	31	31	31	30	30	Испания
Италия	11	11	11	10	11	Италия
Канада	2	2	2	1,5	1,5	Канада
Қытай	293	305	305	338	325	Китай
Мексика	4	4	4	4	4	Мексика
Нидерланд	2	2	2	2,7	2,7	Нидерланды
Жаңа Зеландия	257	250	250	230	230	Новая Зеландия
Норвегия	5	5	5	5	5	Норвегия
Пәкістан	39	39	39	40	40	Пакистан
Польша	1,3	1,3	1,3	1,2	1,2	Польша
Португалия	9	8	8	7,8	7,8	Португалия
Румыния	22	22	22	16,8	17,6	Румыния
Сауд Аравиясы	10	10	10	10	10	Саудовская Аравия
Словакия	0,9	1,1	0,6	0,7	0,6	Словакия
АҚШ	21	21	21	17	18	США
Түркия	44	44	44	46	46	Турция
Франция	22	22	22	22	22	Франция
Чили	17	17	17	15	15	Чили
ОАР	53	53	53	44	44	ЮАР

11. Қазақстан Республикасының аймақтары Регионы Республики Казахстан

11.1. Қазақстан Республикасының аймақтарының әкімшілік-аумақтық бөлуі (01.01.2005 жылға)

Административно-территориальное деление регионов Республики Казахстан (на 01.01.2005 года)

	Сан (бірліктердің) Количество (единиц)						
	ауылдық аудан- дар сельских районов	ауылдар аулов (сел)	кенттік округтар посел- ковых округов	ауылдық округтар аульных (сельс- ких) округов	кенттер посел- ков	қалалар городов	
Қазақстан							Республика
Республикасы	160	7347	168	2322	174	86	Казахстан
Ақмола	17	688	14	245	15	10	Ақмолинская
Ақтөбе	12	426	2	133	2	8	Актюбинская
Алматы	16	769	14	237	15	10	Алматинская
Атырау	7	184	11	62	11	2	Атырауская
Батыс Қазақстан	12	477	5	154	5	2	Западно-Казахстанская
Жамбыл	10	367	10	141	12	4	Жамбылская
Қарағанды	9	498	38	168	39	11	Карагандинская
Қостанай	16	739	12	255	12	5	Костанайская
Қызылорда	7	265	12	131	12	3	Кызылординская
Маңғыстау	4	49	6	30	6	3	Мангистауская
Оңтүстік Қазақстан	12	874	11	170	11	8	Южно-Казахстанская
Павлодар	10	444	7	165	7	3	Павлодарская
Солтүстік Қазақстан	13	741	-	201	-	5	Северо-Казахстанская
Шығыс Қазақстан	15	826	24	230	25	10	Восточно-Казахстанская
Астана қ.ә.	-	-	2	-	2	1	Астана г.а.
Алматы қ.ә.	-	-	-	-	-	1	Алматы г.а.

11.2. Ауыл халқының орташа жылдық саны Среднегодовая численность сельского населения

мың. адам

тыс. человек

	2000	2001	2002	2003	2004	
Қазақстан						Республика
Республикасы	6478,1	6437,0	6415,7	6421,3	6446,5	Казахстан
Ақмола	425,0	412,8	404,4	400,8	397,4	Ақмолинская
Ақтөбе	303,3	303,5	304,0	302,9	303,2	Актюбинская
Алматы	1095,2	1097,1	1099,6	1103,8	1111,1	Алматинская
Атырау	185,4	185,9	187,5	192,3	198,9	Атырауская
Батыс Қазақстан	359,0	353,5	348,5	345,3	344,2	Западно-Казахстанская
Жамбыл	538,5	539,4	540,0	541,6	543,8	Жамбылская
Қарағанды	243,7	236,8	230,3	224,6	218,6	Карагандинская
Қостанай	451,2	440,4	429,6	421,2	413,4	Костанайская
Қызылорда	238,2	240,5	242,4	244,2	246,5	Кызылординская

Қазақстанның ауыл, орман және балық шаруашылығы

Жалғасы

Продолжение

	2000	2001	2002	2003	2004	
Маңғыстау	68,3	72,1	76,9	80,9	85,5	Мангистауская
Оңтүстік Қазақстан	1220,8	1227,8	1245,0	1270,3	1298,2	Южно-Казахстанская
Павлодар	285,7	277,3	270,5	265,0	259,0	Павлодарская
Солтүстік Қазақстан	439,9	433,0	428,3	427,3	433,1	Северо-Казахстанская
Шығыс Қазақстан	623,9	616,9	608,7	601,1	593,6	Восточно-Казахстанская

**11.3. Шаруашылықтың барлық нысандарындағы
ауыл шаруашылығы құралымдарының бары
Наличие сельхозформирований всех форм хозяйствования**

шаруа қожалықтарын қосқанда
включая крестьянские хозяйства

жыл аяғына, бірлік

на конец года, единиц

	2000	2001	2002	2003	2004	
Қазақстан						Республика
Республикасы	111899	131203	150696	159433	187139	Казахстан
Ақмола	4397	4739	5102	5085	5375	Акмолинская
Ақтөбе	3189	3828	4732	4950	5436	Актюбинская
Алматы	25434	31387	37999	40222	42740	Алматинская
Атырау	1299	1260	1358	1590	1792	Атырауская
Батыс Қазақстан	3888	3877	3956	4154	4422	Западно-Казахстанская
Жамбыл	7367	9034	10287	11008	13117	Жамбылская
Қарағанды	5195	5215	5464	5750	6120	Карагандинская
Қостанай	7633	8535	9436	9146	8740	Костанайская
Қызылорда	1801	1811	1896	2012	2405	Кызылординская
Маңғыстау	557	657	708	828	931	Мангистауская
Оңтүстік Қазақстан	34856	42135	47039	50904	70836	Южно-Казахстанская
Павлодар	3215	3123	3307	3707	3952	Павлодарская
Солтүстік Қазақстан	5266	6097	6631	6563	6574	Северо-Казахстанская
Шығыс Қазақстан	7586	9259	12479	13238	14402	Восточно-Казахстанская
Астана қаласы	85	70	115	126	126	г. Астана
Алматы қаласы	131	176	187	150	171	г. Алматы

11.4. 2005 жылғы 1 қаңтардағы санаттар бойынша ауыл шаруашылығы құралымдарының бары
Наличие сельскохозяйственных формирований по категориям на 1 января 2005 года

	Барлық ауыл шаруашылығы құралымдары, шаруа қожалықтарын қосқанда Всего сельскохозяйственных формирований, включая крестьянские хозяйства	соның ішінде в том числе					Шаруа (фермер) қожалықтары крестьянские (фермерские) хозяйства	
		ауыл шаруашылығы кәсіпорындары, барлығы сельскохозяйственные предприятия, всего	олардан: из них:					
			мемлекеттік шаруашылықтың барлық түрлері государственные хозяйства всех видов	серіктестік товарищества	акционерлік қоғам акционерные общества	өндірістік кооперативтер производственные кооперативы		
Қазақстан								Республика
Республикасы	187139	9256	110	5174	222	2609	177883	Казахстан
Ақмола	5375	728	1	491	26	46	4647	Ақмолинская
Ақтөбе	5436	383	3	252	8	89	5053	Актюбинская
Алматы	42740	757	34	312	49	242	41983	Алматинская
Атырау	1792	90	6	24	8	12	1702	Атырауская
Батыс								Западно-
Қазақстан	4422	367	1	260	10	43	4055	Казахстанская
Жамбыл	13117	371	5	201	14	90	12746	Жамбылская
Қарағанды	6120	275	3	157	26	33	5845	Карагандинская
Қостанай	8740	1163	12	968	13	39	7577	Костанайская
Қызылорда	2405	224	5	140	14	23	2181	
Қызылординская								
Маңғыстау	931	81	4	45	3	18	850	Мангистауская
Оңтүстік								Южно-
Қазақстан	70836	3715	14	1569	17	1933	67121	Казахстанская
Павлодар	3952	210	4	145	6	7	3742	Павлодарская
Солтүстік								Северо-
Қазақстан	6574	481	3	334	11	5	6093	Казахстанская
Шығыс								Восточно-
Қазақстан	14402	204	9	95	9	26	14198	Казахстанская
Астана қаласы	126	101	5	83	5	2	25	г.Астана
Алматы қаласы	171	106	1	98	3	1	65	г.Алматы

11.5. Ауыл шаруашылығы қызметкерлерінің саны* Численность работников сельского хозяйства

в среднем за год; тыс. человек

	2000	2001	2002	2003	2004	
Қазақстан Республикасы	232,1	238,6	213,3	197,7	179,8	Республика Казахстан
Ақмола	32,1	43,1	40,4	38,3	35,2	Ақмолинская
Ақтөбе	6,1	7,1	5,7	5,5	5,2	Актюбинская
Алматы	33,8	29,6	24,6	22,4	18,9	Алматинская
Атырау	3,0	2,7	2,7	2,5	2,4	Атырауская
Батыс Қазақстан	6,6	5,6	3,8	2,8	2,7	Западно-Казахстанская
Жамбыл	14,9	16,2	12,3	10,4	7,9	Жамбылская
Қарағанды	9,5	8,7	8,8	8,7	7,6	Карагандинская
Қостанай	32,5	37,5	37,3	34,8	32,5	Костанайская
Қызылорда	11,8	10,9	9,3	10,0	9,0	Кызылординская
Маңғыстау	2,0	1,7	1,6	1,6	1,5	Мангистауская
Оңтүстік Қазақстан	35,3	27,4	19,3	15,9	14,3	Южно-Казахстанская
Павлодар	5,0	5,5	6,2	6,2	5,9	Павлодарская
Солтүстік Қазақстан	29,9	32,3	31,3	26,4	24,3	Северо-Казахстанская
Шығыс Қазақстан	7,2	7,3	6,6	8,6	8,6	Восточно-Казахстанская
Астана қаласы	1,7	1,1	1,4	1,7	2,1	г. Астана
Алматы қаласы	0,7	1,9	1,9	2,0	1,7	г. Алматы

* шаруа (фермер) қожалықтары мен саны аз ауыл шаруашылығы кәсіпорындарынан басқа
кроме крестьянских (фермерских) хозяйств и малочисленных сельскохозяйственных предприятий

11.6. Ауыл шаруашылығы қызметкерлерінің орташа айлық жалақысы Среднемесячная заработная плата работников сельского хозяйства

теңге

тенге

	2000	2001	2002	2003	2004	
Қазақстан Республикасы	5657	6851	8163	9567	11978	Республика Казахстан
Ақмола	5684	6908	8243	10094	12526	Ақмолинская
Ақтөбе	5258	6305	7597	8545	10349	Актюбинская
Алматы	4824	5552	6973	8675	10290	Алматинская
Атырау	4877	5837	7689	9131	10745	Атырауская
Батыс Қазақстан	4265	4935	6239	8143	10788	Западно-Казахстанская
Жамбыл	3847	4071	4900	5968	8757	Жамбылская
Қарағанды	7529	7483	9727	10311	12872	Карагандинская
Қостанай	6581	7574	8484	9384	11496	Костанайская
Қызылорда	5623	5667	6553	8685	10430	Кызылординская
Маңғыстау	6781	7692	8875	9793	13628	Мангистауская
Оңтүстік Қазақстан	3619	4462	5334	6203	9208	Южно-Казахстанская
Павлодар	6259	6807	7417	9293	11220	Павлодарская
Солтүстік Қазақстан	6829	8732	9898	10295	12658	Северо-Казахстанская
Шығыс Қазақстан	5646	7358	8173	11815	13853	Восточно-Казахстанская
Астана қаласы	12697	17971	22409	23286	27445	г. Астана
Алматы қаласы	10828	13023	15147	18679	24137	г. Алматы

11.7. Ауыл шаруашылығының жалпы өнімі шаруашылықтың барлық санаттары

Валовая продукция сельского хозяйства во всех категориях хозяйств

в текущих ценах, миллионов тенге

	2000	2001	2002	2003*	2004*	
Барлығы Всего						
Қазақстан						Республика
Республикасы	402046,5	533639,1	557390,4	615368,5	698832,9	Казахстан
Ақмола	47937,2	73244,9	65312,1	69900,2	79347,2	Ақмолинская
Ақтөбе	16654,1	20733,3	20588,8	24493,1	27001,8	Актюбинская
Алматы	53498,9	64752,9	75434,7	80608,9	95632,8	Алматинская
Атырау	4653,6	5114,9	5758,5	6963,7	7967,5	Атырауская
Батыс						Западно-
Қазақстан	15006,7	18806,6	21709,9	24168,2	25335,5	Казахстанская
Жамбыл	19729,8	23966,3	31159,6	36455	42465,7	Жамбылская
Қарағанды	18765,4	26074,7	27652,9	29715,1	36722,7	Қарағандинская
Қостанай	63282,4	81411,1	78924,5	84643,7	92181	Қостанайская
Қызылорда	8578,3	10243,2	10781,7	13296,5	16107,5	Қызылординская
Маңғыстау	801,3	1013,1	1131,8	1348,6	1627,9	Мангистауская
Оңтүстік Қазақстан	49408,2	55424,7	67748,1	87696,9	80421,9	Южно-Казахстанская
Павлодар	16380,8	23876,5	27342,4	25649,4	33497	Павлодарская
Солтүстік						Северо-
Қазақстан	47451,0	79435,5	67189,6	68377,7	85135,6	Казахстанская
Шығыс						Восточно-
Қазақстан	37464,6	47949,9	55132,2	58173,2	70020,1	Казахстанская
Астана қаласы	662,3	990,6	1108,2	2356,3	3413,9	г.Астана
Алматы қаласы	1772,0	600,8	415,5	1522,0	1954,8	г.Алматы
Өсімдік шаруашылығы Растениеводства						
Қазақстан						Республика
Республикасы	223503,7	325770,0	325283,4	355717,4	391249,1	Казахстан
Ақмола	32498,6	55264,3	45445,1	48223	54139,4	Ақмолинская
Ақтөбе	6680,7	8879,8	7421,9	9701,3	9755,0	Актюбинская
Алматы	26160,1	33560,7	40326,0	41559,4	50128	Алматинская
Атырау	1025,5	988,7	1068,5	1300,9	1386,4	Атырауская
Батыс						Западно-
Қазақстан	5667,6	8344,1	10102,6	11632,9	10799,9	Казахстанская
Жамбыл	11417,9	14151,6	19711,5	22756,5	25857,8	Жамбылская
Қарағанды	9136,5	13769,4	13393,5	12958,5	16302,8	Қарағандинская
Қостанай	35684,1	49891,6	44343,8	47285,5	48018,5	Қостанайская
Қызылорда	5191,9	6291,8	6367,9	8383,9	10494,9	Қызылординская
Маңғыстау	10,0	16,2	17,1	67,9	143,2	Мангистауская
Оңтүстік Қазақстан	31626,3	35408,3	45906,8	63115,7	50740,7	Южно-Казахстанская
Павлодар	6540,8	12377,1	14794,9	11301	15834,8	Павлодарская
Солтүстік						Северо-
Қазақстан	32275,0	61634,1	47591,0	46779,6	60363,2	Казахстанская
Шығыс						Восточно-
Қазақстан	17487,3	24000,0	27772,0	27263,5	32477,3	Казахстанская
Астана қаласы	473,1	783,5	863,0	2110	3175,5	г. Астана
Алматы қаласы	1628,2	408,8	157,9	1277,8	1631,7	г. Алматы

Қазақстанның ауыл, орман және балық шаруашылығы

Жалғасы

Продолжение

	2000	2001	2002	2003*	2004*	
Мал шаруашылығы						
Животноводства						
Қазақстан						Республика
Республикасы	178542,7	207869,1	232107,0	259651,1	307583,8	Казахстан
Ақмола	15438,6	17980,7	19867,0	21677,2	25207,8	Ақмолинская
Ақтөбе	9973,3	11853,4	13166,8	14791,8	17246,8	Актюбинская
Алматы	27338,8	31192,2	35108,7	39049,5	45504,8	Алматинская
Атырау	3628,1	4126,2	4690,1	5662,8	6581,1	Атырауская
Батыс						Западно-
Қазақстан	9339,1	10462,6	11607,4	12535,3	14535,6	Казахстанская
Жамбыл	8312,0	9814,7	11448,1	13698,5	16607,9	Жамбылская
Қарағанды	9628,9	12305,3	14259,4	16756,6	20419,9	Қарағандинская
Қостанай	27598,2	31519,5	34580,7	37358,2	44162,5	Қостанайская
Қызылорда	3386,4	3951,4	4413,8	4912,6	5612,6	Қызылординская
Маңғыстау	791,3	996,8	1114,7	1280,7	1484,7	Мангистауская
Оңтүстік Қазақстан	17781,9	20016,4	21841,3	24581,2	29681,2	Южно-Казахстанская
Павлодар	9840,0	11499,4	12547,4	14348,4	17662,2	Павлодарская
Солтүстік						Северо-
Қазақстан	15176,0	17801,4	19598,6	21598,1	24772,4	Казахстанская
Шығыс						Восточно-
Қазақстан	19977,2	23949,9	27360,2	30909,7	37542,8	Казахстанская
Астана қаласы	189,2	207,1	245,2	246,3	238,4	г. Астана
Алматы қаласы	143,7	192,0	257,6	244,2	323,1	г. Алматы

* с 2003г. включая услуги

11.8. 2004 жылғы шаруашылық санаттарындағы облыстардың ауыл шаруашылығы өнімдерінің жалпы құрылымы
Структура валовой продукции сельского хозяйства областей в категориях хозяйств в 2004г.

в процентах от общего объема

	Шаруашылықтың барлық санаттары Все категории хозяйств			Ауыл шаруашылық кәсіпорындары Сельскохозяйственные предприятия			
	ауыл шаруашылығының жалпы өнімі валовая продукция сельского хозяйства	олардан өнім из них продукция		ауыл шаруашылығының жалпы өнімі валовая продукция сельского хозяйства	олардан өнім из них продукция		
		өсімдік шаруашылығы растениеводства	мал шаруашылығы животноводства		өсімдік шаруашылығы растениеводства	мал шаруашылығы животноводства	
Қазақстан							Республика
Республикасы	100	56,0	44,0	24,5	21,1	3,5	Казахстан
Ақмола	11,4	7,7	3,6	5,5	5,1	0,4	Ақмолинская
Ақтөбе	3,9	1,4	2,5	0,7	0,6	0,1	Актюбинская
Алматы	13,7	7,2	6,5	2,0	1,2	0,8	Алматинская
Атырау	1,1	0,2	0,9	0,1	0,0	0,0	Атырауская

Сельское, лесное и рыбное хозяйство Казахстана

Жалғасы

Продолжение

	Шаруашылықтың барлық санаттары Все категории хозяйств			Ауыл шаруашылық кәсіпорындары Сельскохозяйственные предприятия			
	ауыл шаруашылығының жалпы өнімі валовая продукция сельского хозяйства	олардан өнім из них продукция		ауыл шаруашылығының жалпы өнімі валовая продукция сельского хозяйства	олардан өнім из них продукция		
		өсімдік шаруашылығы растениеводства	мал шаруашылығы животноводства		өсімдік шаруашылығы растениеводства	мал шаруашылығы животноводства	
Батыс							Западно-
Қазақстан	3,6	1,5	2,1	0,6	0,5	0,1	Казахстанская
Жамбыл	6,1	3,7	2,4	0,8	0,7	0,1	Жамбылская
Қарағанды	5,3	2,3	2,9	1,1	0,8	0,3	Карагандинская
Қостанай	13,2	6,9	6,3	4,6	4,2	0,4	Костанайская
Қызылорда	2,3	1,5	0,8	0,6	0,5	0,0	Кызылординская
Маңғыстау	0,2	0,0	0,2	0,1	0,0	0,0	Мангистауская
Оңтүстік Қазақстан	11,5	7,3	4,2	1,1	0,9	0,1	Южно-Казахстанская
Павлодар	4,8	2,3	2,5	0,8	0,5	0,3	Павлодарская
Солтүстік							Северо-
Қазақстан	12,2	8,6	3,5	4,8	4,6	0,2	Казахстанская
Шығыс							Восточно-
Қазақстан	10,0	4,6	5,4	1,1	0,6	0,6	Казахстанская
Астана қаласы	0,5	0,5	0,0	0,4	0,4	0,0	г.Астана
Алматы қаласы	0,3	0,2	0,0	0,2	0,2	0,0	г.Алматы

жалғасы

продолжение

	Жұртшылық шаруашылығы Хозяйства населения			Шаруа (фермер) қожалықтары Крестьянские (фермерские) хозяйства			
	ауыл шаруа- шылы- ғының жалпы өнімі	олардан өнім из них продукция		ауыл шаруа- шылы- ғының жалпы өнімі	олардан өнім из них продукция		
		валовая продук- ция сел- ьского хозяй- ства	өсімдік шаруа- шылығы расте- ниевод- ства		мал шаруа- шылығы живот- новод- ства	валовая продук- ция сел- ьского хозяй- ства	
Қазақстан							Республика
Республикасы	50,0	12,0	38,0	25,5	22,9	2,5	Казахстан
Ақмола	3,9	0,8	3,2	1,9	1,9	0,0	Ақмолинская
Ақтөбе	2,6	0,3	2,3	0,5	0,4	0,1	Актюбинская
Алматы	7,3	2,1	5,3	4,3	3,9	0,5	Алматинская
Атырау	1,0	0,1	0,8	0,1	0,0	0,1	Атырауская
Батыс							Западно-
Қазақстан	2,1	0,3	1,8	1,0	0,8	0,2	Казахстанская
Жамбыл	2,9	0,8	2,1	2,4	2,1	0,2	Жамбылская

	Жұртшылық шаруашылығы Хозяйства населения			Шаруа (фермер) қожалықтары Крестьянские (фермерские) хозяйства			
	ауыл шаруа- шылы- ғының жалпы өнімі валовая продук- ция се- льского хозяй- ства	олардан өнім из них продукция		ауыл шаруа- шылы- ғының жалпы өнімі валовая продук- ция се- льского хозяй- ства	олардан өнім из них продукция		
		өсімдік шаруа- шылығы расте- ниевод- ства	мал шаруа- шылығы живот- новод- ства		өсімдік шаруа- шылығы расте- ниевод- ства	мал шаруа- шылығы живот- новод- ства	
Қарағанды	2,8	0,6	2,2	1,4	0,9	0,4	Карагандинская
Қостанай	6,2	0,4	5,8	2,3	2,2	0,1	Костанайская
Қызылорда	1,6	0,8	0,8	0,2	0,2	0,0	Кызылординская
Маңғыстау	0,1	0,0	0,1	0,0	0,0	0,0	Мангистауская
Оңтүстік Қазақстан	5,7	1,6	4,1	4,7	4,7	0,0	Южно-Казахстанская
Павлодар	2,8	0,7	2,0	1,2	1,0	0,2	Павлодарская
Солтүстік Қазақстан	4,6	1,3	3,3	2,8	2,7	0,1	Северо- Казахстанская
Шығыс Қазақстан	6,2	2,0	4,2	2,7	2,1	0,6	Восточно- Казахстанская
Астана қаласы	0,1	0,1	0,0	0,0	0,0	0,0	г.Астана
Алматы қаласы	0,1	0,0	0,0	0,0	0,0	0,0	г.Алматы

**11.9. 2004 жылғы облыстық көлемдегі шаруашылық санаттары
бойынша ауыл шаруашылығы жалпы өнімдерінің құрылымы
Структура валовой продукции сельского хозяйства
по категориям хозяйств в областном объеме в 2004г.**

в процентах от общего объема

	Шаруашылықтың барлық санаттары Все категории хозяйств			Ауыл шаруашылық кәсіпорындары Сельскохозяйственные предприятия			
	ауыл шаруашылығының жалпы өнімі валовая продукция сельского хозяйства	олардан өнім из них продукция		ауыл шаруашылығының жалпы өнімі валовая продукция сельского хозяйства	олардан өнім из них продукция		
		өсімдік шаруашылығы растениеводства	мал шаруашылығы животноводства		өсімдік шаруашылығы растениеводства	мал шаруашылығы животноводства	
Қазақстан							Республика
Республикасы	100	100	100	100	100	100	Казахстан
Ақмола	11,4	13,8	8,2	22,6	24,3	12,2	Акмолинская
Ақтөбе	3,9	2,5	5,6	3,0	2,9	3,4	Актюбинская
Алматы	13,7	12,8	14,8	8,4	5,9	23,3	Алматинская

Жалғасы

Продолжение

	Шаруашылықтың барлық санаттары Все категории хозяйств			Ауыл шаруашылық кәсіпорындары Сельскохозяйственные предприятия			
	ауыл шаруашылығының жалпы өнімі валовая продукция сельского хозяйства	олардан өнім из них продукция		ауыл шаруашылығының жалпы өнімі валовая продукция сельского хозяйства	олардан өнім из них продукция		
		өсімдік шаруашылығы растениеводства	мал шаруашылығы животноводства		өсімдік шаруашылығы растениеводства	мал шаруашылығы животноводства	
Атырау	1,1	0,4	2,1	0,3	0,2	0,8	Атырауская
Батыс							Западно-
Қазақстан	3,6	2,8	4,7	2,3	2,4	1,5	Казахстанская
Жамбыл	6,1	6,6	5,4	3,2	3,4	1,9	Жамбылская
Қарағанды	5,3	4,2	6,6	4,4	3,9	7,9	Карагандинская
Қостанай	13,2	12,3	14,4	18,9	20,1	11,8	Костанайская
Қызылорда	2,3	2,7	1,8	2,3	2,6	0,7	Кызылординская
Маңғыстау	0,2	0,0	0,5	0,2	0,1	1,1	Мангистауская
Оңтүстік Қазақстан	11,5	13,0	9,6	4,3	4,5	3,5	Южно-Казахстанская
Павлодар	4,8	4,0	5,7	3,4	2,6	8,0	Павлодарская
Солтүстік							Северо-
Қазақстан	12,2	15,4	8,1	19,5	21,7	6,5	Казахстанская
Шығыс							Восточно-
Қазақстан	10,0	8,3	12,2	4,7	2,7	16,8	Казахстанская
Астана қаласы	0,5	0,8	0,1	1,6	1,9	0,2	г.Астана
Алматы қаласы	0,3	0,4	0,1	0,9	0,9	0,4	г.Алматы

жалғасы

продолжение

	Жұртшылық шаруашылығы Хозяйства населения			Шаруа (фермер) қожалықтары Крестьянские (фермерские) хозяйства			
	ауыл шаруа- шылы- ғының жалпы өнімі валовая продук- ция се- льского хозяй- ства	олардан өнім из них продукция		ауыл шаруа- шылы- ғының жалпы өнімі валовая продук- ция се- льского хозяй- ства	олардан өнім из них продукция		
		өсімдік шаруа- шылығы расте- ниевод- ства	мал шаруа- шылығы живот- новод- ства		өсімдік шаруа- шылығы расте- ниевод- ства	мал шаруа- шылығы живот- новод- ства	
Қазақстан							Республика
Республикасы	100	100	100	100	100	100	Казахстан
Ақмола	7,8	6,3	8,3	7,4	8,1	0,9	Ақмолинская
Ақтөбе	5,2	2,7	5,9	2,1	2,0	3,5	Актюбинская
Алматы	14,7	17,4	13,8	16,9	16,8	17,8	Алматинская
Атырау	1,9	1,1	2,2	0,5	0,1	3,7	Атырауская
Батыс							Западно-
Қазақстан	4,2	2,1	4,8	3,8	3,4	7,3	Казахстанская

Қазақстанның ауыл, орман және балық шаруашылығы

жалғасы

продолжение

	Жұртшылық шаруашылығы Хозяйства населения			Шаруа (фермер) қожалықтары Крестьянские (фермерские) хозяйства			
	ауыл шаруа- шылы- ғының жалпы өнімі валовая продук- ция се- льского хозяй- ства	олардан өнім из них продукция		ауыл шаруа- шылы- ғының жалпы өнімі валовая продук- ция се- льского хозяй- ства	олардан өнім из них продукция		
		өсімдік шаруа- шылығы расте- ниевод- ства	мал шаруа- шылығы живот- новод- ства		өсімдік шаруа- шылығы расте- ниевод- ства	мал шаруа- шылығы живот- новод- ства	
Жамбыл	5,9	7,0	5,5	9,3	9,3	8,5	Жамбылская
Қарағанды	5,6	4,9	5,9	5,3	4,1	16,4	Карагандинская
Қостанай	12,5	3,4	15,4	9,0	9,7	2,8	Костанайская
Қызылорда	3,1	6,5	2,0	0,7	0,8	0,1	Кызылординская
Маңғыстау	0,3	0,0	0,4	0,1	0,0	1,4	Мангистауская
Оңтүстік Қазақстан	11,5	13,7	10,8	18,5	20,4	1,4	Южно-Казахстанская
Павлодар	5,5	6,2	5,3	4,8	4,2	9,5	Павлодарская
Солтүстік							Северо-
Қазақстан	9,2	11,2	8,6	10,9	11,9	2,4	Казахстанская
Шығыс							Восточно-
Қазақстан	12,3	16,6	11,0	10,7	9,2	24,3	Казахстанская
Астана қаласы	0,2	0,5	0,1	0,0	0,0	0,0	г.Астана
Алматы қаласы	0,1	0,3	0,1	0,0	0,0	0,0	г.Алматы

**2004 жылғы ауыл шаруашылығы жалпы өнімдеріндегі өңірлердің үлесі
Доля регионов в валовой продукции сельского хозяйства в 2004 году**

ағымдағы бағада; пайызбен

в текущих ценах; в процентах

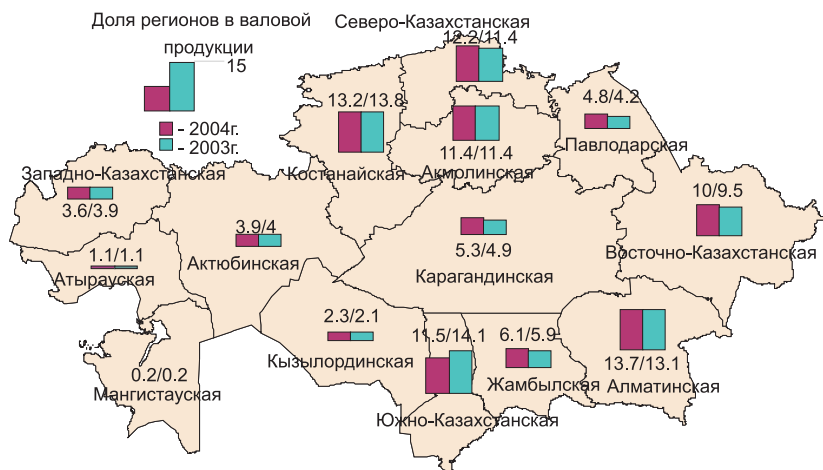

2004 жылғы ауыл шаруашылығы жалпы өнімдеріндегі өсімдік шаруашылығы мен мал шаруашылығының үлесі

Доля растениеводства и животноводства в валовой продукции сельского хозяйства в 2004 году

ағымдағы бағада; пайызбен

в текущих ценах; в процентах

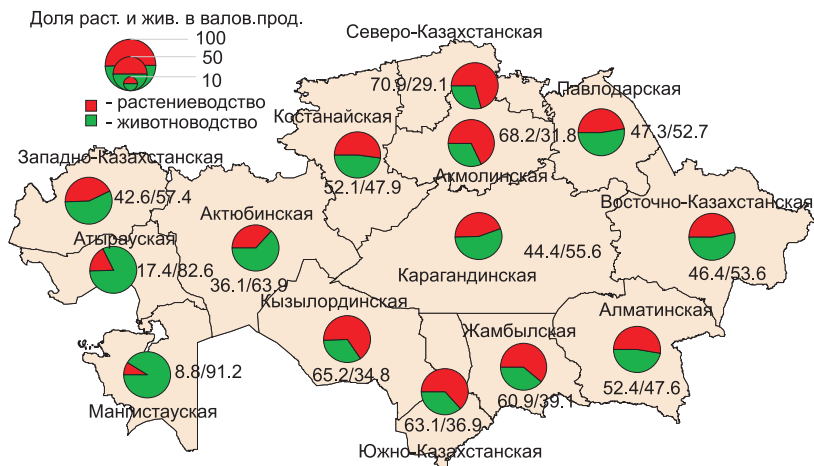

2004 жылғы шаруашылық санаттары бойынша ауыл шаруашылығы өнімдерінің құрылымы

Структура продукции сельского хозяйства по категориям хозяйств в 2004 году

нақты қолданыстағы бағамен; қорытындысы пайызбен

в фактически действовавших ценах; в процентах к итогу

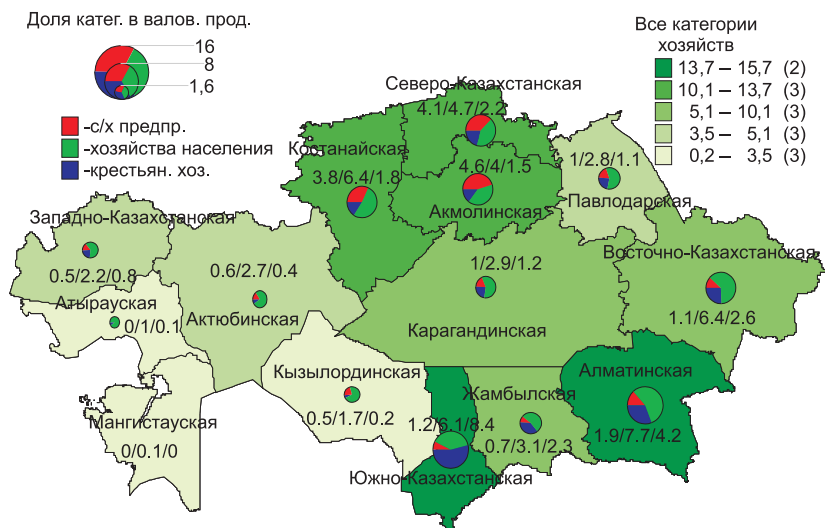

11.10. Ауыл шаруашылығы кәсіпорындарының барлық қызметтерінен түскен таза нәтижесі

Чистый результат от всей деятельности сельскохозяйственных предприятий

пайда +, залал -, млн. теңге прибыль +, убыток -, миллионов тенге

	2000	2001	2002	2003	2004	
Қазақстан						Республика
Республикасы	4834	3854	1277,1	13891,9	1397,1	Казахстан
Ақмола	2268	1854	-22,1	1678,6	398,2	Ақмолинская
Ақтөбе	58	163	139,6	515,6	225,5	Актюбинская
Алматы	-766	-432	191,3	100,0	-487,5	Алматинская
Атырау	10	13	64,3	140,8	62,4	Атырауская
Батыс						Западно-
Қазақстан	-249	-92	-1,8	290,5	-10,4	Казахстанская
Жамбыл	-229	-60	-3,6	87,6	210,1	Жамбылская
Қарағанды	165	551	173,7	1003,3	627,3	Карагандинская
Қостанай	2564	1988	179,3	8232,4	459,7	Костанайская
Қызылорда	-440	-275	-78,3	-322,8	-155,3	Кызылординская
Маңғыстау	16	18	-36,0	34,0	22,4	Мангистауская
Оңтүстік Қазақстан	78	-203	137,1	45,0	68,6	Южно-Казахстанская
Павлодар	45	273	687,0	-41,9	107,6	Павлодарская
Солтүстік						Северо-
Қазақстан	1319	-117	-2901,2	1553,3	-486,3	Казахстанская
Шығыс						Восточно-
Қазақстан	-31	33	-139,6	559,9	327,2	Казахстанская
Астана қаласы	15	194	-205,7	1,4	34,5	г. Астана
Алматы қаласы	11	-57	538,9	14,2	-6,9	г. Алматы

11.11. Пайдалы және залалды ауыл шаруашылығы кәсіпорындарының саны

Число прибыльных и убыточных сельскохозяйственных предприятий

	Табыстылар Прибыльные					
	2000	2001	2002	2003	2004	
Қазақстан						Республика
Республикасы	1359	1832	1565	2103	1954	Казахстан
Ақмола	201	228	213	80	228	Ақмолинская
Ақтөбе	95	148	123	152	132	Актюбинская
Алматы	88	156	168	243	205	Алматинская
Атырау	21	29	20	20	30	Атырауская
Батыс						Западно-
Қазақстан	45	81	88	136	44	Казахстанская
Жамбыл	47	64	117	121	99	Жамбылская
Қарағанды	59	73	54	108	76	Карагандинская
Қостанай	236	233	152	337	215	Костанайская
Қызылорда	32	32	40	21	35	Кызылординская
Маңғыстау	16	16	7	11	13	Мангистауская
Оңтүстік Қазақстан	297	420	360	530	541	Южно-Казахстанская

Сельское, лесное и рыбное хозяйство Казахстана

Жалғасы

Продолжение

	Табыстылар Прибыльные					
	2000	2001	2002	2003	2004	
Павлодар	45	68	78	43	94	Павлодарская
Солтүстік						Северо-
Қазақстан	132	156	88	198	146	Казахстанская
Шығыс						Восточно-
Қазақстан	36	80	53	101	93	Казахстанская
Астана қаласы	1	13	-	1	2	г. Астана
Алматы қаласы	4	8	35	4	1	г. Алматы

жалғасы

продолжение

	Залалдылар Убыточные					
	2000	2001	2002	2003	2004	
Қазақстан						Республика
Республикасы	1735	1973	1499	833	1427	Казахстан
Ақмола	119	171	185	14	208	Ақмолинская
Ақтөбе	95	81	44	11	53	Актюбинская
Алматы	223	242	123	133	130	Алматинская
Атырау	5	6	5	2	7	Атырауская
Батыс						Западно-
Қазақстан	124	102	86	18	125	Казахстанская
Жамбыл	142	116	86	47	56	Жамбылская
Қарағанды	57	60	65	10	46	Қарағандинская
Қостанай	173	211	223	27	149	Қостанайская
Қызылорда	121	103	64	85	55	Қызылординская
Маңғыстау	5	8	12	9	9	Мангистауская
Оңтүстік Қазақстан	397	531	321	265	350	Южно-Казахстанская
Павлодар	43	31	18	70	38	Павлодарская
Солтүстік						Северо-
Қазақстан	154	193	215	118	180	Казахстанская
Шығыс						Восточно-
Қазақстан	55	73	47	18	15	Казахстанская
Астана қаласы	1	9	2	1	-	г. Астана
Алматы қаласы	21	36	3	5	6	г. Алматы

11.12. Ауыл шаруашылығы кәсіпорындарының пайда (залал) мөлшері
Размер прибыли (убытка) сельскохозяйственных предприятий

миллион теңге

миллионов тенге

	Пайда Прибыль					
	2000	2001	2002	2003	2004	
Қазақстан						Республика
Республикасы	10050	11481	10611	27304	20853	Казахстан
Ақмола	2917	2998	2229	2748	4870	Ақмолинская
Ақтөбе	235	279	262	664	489	Актюбинская
Алматы	185	406	781	1302	1782	Алматинская

Қазақстанның ауыл, орман және балық шаруашылығы

Жалғасы

Продолжение

	Пайда Прибыль					
	2000	2001	2002	2003	2004	
Атырау	20	37	125	142	75	Атырауская
Батыс						Западно-
Қазақстан	48	120	177	481	190	Казахстанская
Жамбыл	58	78	635	358	578	Жамбылская
Қарағанды	429	738	537	1527	1305	Карагандинская
Қостанай	3363	3513	2265	11820	5179	Костанайская
Қызылорда	58	65	165	111	210	Кызылординская
Маңғыстау	25	41	20	112	129	Мангистауская
Оңтүстік Қазақстан	325	289	416	864	639	Южно-Казахстанская
Павлодар	88	408	736	837	586	Павлодарская
Солтүстік						Северо-
Қазақстан	2017	1770	1261	4539	3462	Казахстанская
Шығыс						Восточно-
Қазақстан	222	337	398	1710	1245	Казахстанская
Астана қаласы	27	320	48	45	76	г. Астана
Алматы қаласы	33	81	556	44	38	г. Алматы

жалғасы

продолжение

	Залал Убыток					
	2000	2001	2002	2003	2004	
Қазақстан						Республика
Республикасы	5216	7627	11719	13412	19456	Казахстан
Ақмола	649	1144	2251	1070	4472	Ақмолинская
Ақтөбе	177	116	123	149	263	Актюбинская
Алматы	951	838	590	1202	2269	Алматинская
Атырау	10	24	61	1	12	Атырауская
Батыс						Западно-
Қазақстан	297	212	179	191	201	Казахстанская
Жамбыл	287	138	639	270	368	Жамбылская
Қарағанды	265	187	363	524	677	Карагандинская
Қостанай	799	1524	2086	3587	4719	Костанайская
Қызылорда	498	340	210	433	365	Кызылординская
Маңғыстау	9	23	56	77	107	Мангистауская
Оңтүстік Қазақстан	247	491	279	819	571	Южно-Казахстанская
Павлодар	43	135	49	879	479	Павлодарская
Солтүстік						Северо-
Қазақстан	698	1887	4026	2986	3948	Казахстанская
Шығыс						Восточно-
Қазақстан	252	304	537	1150	918	Казахстанская
Астана қаласы	11	126	253	44	42	г. Астана
Алматы қаласы	23	138	17	30	45	г. Алматы

11.13. Ауыл шаруашылық өнімін өткізуден түскен табыс (шығыс) деңгейі

Уровень рентабельности (убыточности) от реализации продукции сельского хозяйства

пайызбен

в процентах

	2000	2001	2002	2003	2004	
Қазақстан						Республика
Республикасы	19,8	14,6	7,0	37,5	15,6	Казахстан
Ақмола	31,3	35,4	9,9	41,4	14,3	Ақмолинская
Ақтөбе	11,7	-13,1	6,3	34,3	14,8	Актюбинская
Алматы	-3,1	-8,9	11,2	8,7	7,5	Алматинская
Атырау	19,7	4,0	11,4	17,0	18,7	Атырауская
Батыс						Западно-
Қазақстан	-3,4	2,4	0,3	23,4	2,6	Казахстанская
Жамбыл	-4,4	-15,7	-0,3	15,1	16,8	Жамбылская
Қарағанды	29,6	39,9	22,4	41,6	33,6	Қарағандинская
Қостанай	32,9	18,0	11,8	70,8	25,1	Қостанайская
Қызылорда	-6,6	-16,0	-3,7	-7,7	-1,1	Қызылординская
Маңғыстау	6,8	-17,2	-25,6	18,6	19,1	Мангистауская
Оңтүстік Қазақстан	5,4	3,1	6,9	15,0	9,3	Южно-Казахстанская
Павлодар	13,2	19,0	28,2	24,0	13,8	Павлодарская
Солтүстік						Северо-
Қазақстан	19,1	9,2	-6,7	33,5	12,8	Казахстанская
Шығыс						Восточно-
Қазақстан	13,0	24,1	8,8	27,0	18,6	Казахстанская
Астана қаласы	59,5	-4,4	-4,0	26,5	45,1	г. Астана
Алматы қаласы	-1,3	-31,6	-10,5	-7,9	2,5	г. Алматы

Егіс шаруашылығы өнімін өткізуден түскені От реализации продукции растениеводства

пайызбен

в процентах

	2000	2001	2002	2003	2004	
Қазақстан						Республика
Республикасы	26,1	19,7	7,4	46,4	18,6	Казахстан
Ақмола	38,3	40,8	12,4	47,2	17,0	Ақмолинская
Ақтөбе	20,6	-9,7	8,8	52,3	19,7	Актюбинская
Алматы	0,9	10,0	12,5	18,7	9,5	Алматинская
Атырау	10,5	-11,2	-3,7	10,1	4,5	Атырауская
Батыс						Западно-
Қазақстан	-0,7	5,5	-0,2	26,7	4,7	Казахстанская
Жамбыл	-0,5	-20,3	-0,7	17,2	20,9	Жамбылская
Қарағанды	44,0	43,9	20,8	54,5	49,3	Қарағандинская
Қостанай	35,2	21,5	12,7	78,8	26,9	Қостанайская
Қызылорда	-6,6	-16,3	-4,0	-8,3	-0,8	Қызылординская
Маңғыстау	18,6	-3,7	-30,9	1,3	-4,9	Мангистауская
Оңтүстік Қазақстан	8,8	6,1	10,2	15,7	8,2	Южно-Казахстанская
Павлодар	18,6	31,2	39,4	58,8	40,9	Павлодарская
Солтүстік						Северо-
Қазақстан	22,1	11,4	-6,9	36,9	13,8	Казахстанская
Шығыс						Восточно-
Қазақстан	34,8	11,2	6,8	30,1	30,2	Казахстанская
Астана қаласы	61,9	-4,4	-19,4	42,0	57,5	г. Астана
Алматы қаласы	-1,6	-38,8	-	-27,8	4,0	г. Алматы

**Мал шаруашылығы өнімін өткізуден түскені
От реализации продукции животноводства**

пайызбен

в процентах

	2000	2001	2002	2003	2004	
Қазақстан Республикасы	-3,3	-2,3	5,6	6,8	6,6	Республика Казахстан
Ақмола	-11,5	-4,4	-5,1	-1,5	-2,7	Ақмолинская
Ақтөбе	-12,2	-21,6	1,5	1,0	3,9	Актюбинская
Алматы	-6,0	-20,5	10,5	1,6	6,2	Алматинская
Атырау	23,0	15,0	17,7	20,0	25,3	Атырауская
Батыс Қазақстан	-12,5	-12,7	2,8	-1,0	-4,5	Западно-Казахстанская
Жамбыл	-10,0	-6,8	0,8	7,3	2,1	Жамбылская
Қарағанды	5,0	31,0	26,0	16,2	12,8	Карагандинская
Қостанай	10,8	-5,3	3,5	7,5	13,7	Костанайская
Қызылорда	-7,0	-14,4	-0,5	3,1	-5,4	Кызылординская
Маңғыстау	6,2	-17,6	-25,1	20,0	20,5	Мангистауская
Оңтүстік Қазақстан	-9,9	-8,0	-4,3	12,5	12,0	Южно-Казахстанская
Павлодар	8,5	8,2	18,3	-0,8	-5,3	Павлодарская
Солтүстік Қазақстан	-10,9	-20,5	-4,8	-4,6	1,5	Северо-Казахстанская
Шығыс Қазақстан	3,9	27,6	10,2	25,4	13,4	Восточно-Казахстанская
Астана қаласы	2,3	-	69,5	-3,1	-28,1	г. Астана
Алматы қаласы	11,5	-2,6	-10,6	-3,4	2,0	г. Алматы

**11.14. Жекелеген ауыл шаруашылығы өнімдерін өткізуден түскен
пайдалылық (залал) деңгейі**

**Уровень рентабельности от реализации отдельных видов
сельскохозяйственной продукции**

**Дәндік дақылдар
Зерновые культуры**

пайызбен

в процентах

	2000	2001	2002	2003	2004	
Қазақстан Республикасы	28,7	21,5	7,5	49,4	19,2	Республика Казахстан
Ақмола	39,6	41,7	13,0	48,4	17,1	Ақмолинская
Ақтөбе	22,4	-7,9	9,1	55,9	20,8	Актюбинская
Алматы	-1,4	1,2	10,3	17,4	5,1	Алматинская
Атырау	78,9	50,0	7,2	30,3	29,2	Атырауская
Батыс Қазақстан	1,4	5,0	-0,1	28,6	5,3	Западно-Казахстанская
Жамбыл	-1,8	-20,7	-1,2	21,5	24,2	Жамбылская
Қарағанды	56,5	53,7	23,8	58,2	54,7	Карагандинская
Қостанай	37,2	22,5	13,3	80,5	27,2	Костанайская
Қызылорда	-5,4	-14,7	-3,1	-8,3	-0,5	Кызылординская
Оңтүстік Қазақстан	1,5	4,0	-1,9	-2,3	12,9	Южно-Казахстанская
Павлодар	16,6	32,8	39,1	65,4	37,6	Павлодарская
Солтүстік Қазақстан	22,8	11,7	-6,3	38,7	14,4	Северо-Казахстанская
Шығыс Қазақстан	55,5	21,9	3,0	22,9	28,8	Восточно-Казахстанская
Астана қаласы	68,2	-57,5	-9,4	-	-	г. Астана
Алматы қаласы	-	-32,2	-	-	-	г. Алматы

Сельское, лесное и рыбное хозяйство Казахстана

**Картоп
Картофель**

пайызбен

в процентах

	2000	2001	2002	2003	2004	
Қазақстан						Республика
Республикасы	13,3	9,1	18,5	32,8	22,6	Казахстан
Ақмола	19,9	-19,5	-9,5	12,7	11,5	Ақмолинская
Ақтөбе	-5,0	-34,3	38,8	47,9	10,6	Актюбинская
Алматы	16,0	-8,5	20,9	43,3	7,9	Алматинская
Атырау	8,2	7,3	-31,3	-4,6	-0,4	Атырауская
Батыс						Западно-
Қазақстан	1,2	-14,1	9,6	5,7	7,9	Казахстанская
Жамбыл	-25,1	-8,4	-0,7	6,1	5,4	Жамбылская
Қарағанды	11,8	25,5	23,4	39,0	30,6	Қарағандинская
Қостанай	48,6	54,3	33,0	9,5	49,1	Қостанайская
Қызылорда	-44,5	-46,7	-38,1	-41,7	-30,0	Қызылординская
Маңғыстау	-	-	-	-	-	Мангистауская
Оңтүстік Қазақстан	9,7	-0,4	-7,8	-5,5	-6,1	Южно-Казахстанская
Павлодар	22,2	-4,7	12,9	10,6	3,6	Павлодарская
Солтүстік						Северо-
Қазақстан	26,7	50,1	6,3	87,3	3,5	Казахстанская
Шығыс						Восточно-
Қазақстан	-20,6	12,6	73,7	20,7	18,6	Казахстанская
Астана қаласы	77,5	9,5	7,1	66,7	58,9	г. Астана
Алматы қаласы	-	-18,4	-	-	-	г. Алматы

**Қант қызылшасы (фабрикалық)
Сахарная свекла (фабричная)**

пайызбен

в процентах

	2000	2001	2002	2003	2004	
Қазақстан						Республика
Республикасы	-20,0	-2,2	4,4	11,4	-4,8	Казахстан
Ақмола	-	-	-	-	-	Ақмолинская
Ақтөбе	-	-	-	-	-	Актюбинская
Алматы	-13,1	5,9	4,0	17,9	-4,1	Алматинская
Атырау	-	-	-	-	-	Атырауская
Батыс						Западно-
Қазақстан	-	-	-	-	-	Казахстанская
Жамбыл	-18,1	-24,6	5,8	-0,7	-8,5	Жамбылская
Қарағанды	-58,0	-	-	-	-	Қарағандинская
Қостанай	-	-	-	-	-	Қостанайская
Қызылорда	-62,6	-61,8	-16,8	-6,8	-	Қызылординская
Маңғыстау	-	-	-	-	-	Мангистауская
Оңтүстік Қазақстан	-	-	-	-	-	Южно-Казахстанская
Павлодар	-	-	-	-	-	Павлодарская
Солтүстік						Северно-
Қазақстан	-42,2	-	15,3	9,9	-	Казахстанская
Шығыс						Восточно-
Қазақстан	20,0	-	-	-	-	Казахстанская
Астана қаласы	-	-1,8	-	-	-	г. Астана
Алматы қаласы						г. Алматы

Қазақстанның ауыл, орман және балық шаруашылығы

**Күнбағыс
Подсолнечник**

пайызбен

в процентах

	2000	2001	2002	2003	2004	
Қазақстан Республикасы	26,1	30,4	31,3	43,8	36,4	Республика Казахстан
Ақмола	31,1	291,6	221,6	585,4	210,4	Ақмолинская
Ақтөбе	-43,9	-20,4	-10,0	16,0	9,5	Актюбинская
Алматы	-16,1	-22,3	11,1	11,7	-11,8	Алматинская
Атырау	-	-	-	-	-	Атырауская
Батыс						Западно-
Қазақстан	88,3	-23,7	13,1	27,9	17,6	Казахстанская
Жамбыл	-23,1	4,0	-3,0	5,1	35,3	Жамбылская
Қарағанды	-	-	-	8,6	-	Карагандинская
Қостанай	10,7	-14,1	11,6	34,5	0,5	Костанайская
Қызылорда	-93,2	-31,2	-40,4	-49,8	-	Кызылординская
Оңтүстік Қазақстан	4,1	-5,1	3,9	4,2	15,5	Южно-Казахстанская
Павлодар	13,4	56,7	107,6	87,9	73,4	Павлодарская
Солтүстік						Северо-
Қазақстан	14,6	19,2	30,1	-33,7	-8,6	Казахстанская
Шығыс						Восточно-
Қазақстан	44,9	22,7	11,8	68,9	38,1	Казахстанская

**Көкөніс (ашық топырақтағы)
Овощи (открытого грунта)**

пайызбен

в процентах

	2000	2001	2002	2003	2004	
Қазақстан Республикасы	0,0	14,8	-6,1	11,2	5,7	Республика Казахстан
Ақмола	-0,3	-8,0	0,6	14,6	-6,5	Ақмолинская
Ақтөбе	-21,4	3,8	-3,5	-18,0	-2,7	Актюбинская
Алматы	-25,2	70,6	-6,9	-0,9	-10,9	Алматинская
Атырау	33,7	3,7	4,3	8,7	9,8	Атырауская
Батыс						Западно-
Қазақстан	-1,3	44,9	25,7	14,0	27,2	Казахстанская
Жамбыл	13,1	1,3	6,2	4,0	20,9	Жамбылская
Қарағанды	6,9	13,7	8,4	47,7	57,0	Карагандинская
Қостанай	11,5	-10,6	33,7	37,8	1,7	Костанайская
Қызылорда	-44,6	10,1	-39,3	-37,6	-2,9	Кызылординская
Маңғыстау	15,2	-9,9	-44,3	-38,1	5,0	Мангистауская
Оңтүстік Қазақстан	6,9	15,6	22,4	15,7	9,0	Южно-Казахстанская
Павлодар	-23,7	5,4	3,5	4,3	6,4	Павлодарская
Солтүстік						Северо-
Қазақстан	-3,3	5,1	-46,3	2,3	-14,0	Казахстанская
Шығыс						Восточно-
Қазақстан	30,0	36,6	33,7	8,5	-2,8	Казахстанская
Астана қаласы	42,4	-22,2	-50,8	5,2	54,3	г. Астана
Алматы қаласы	-13,6	-46,1	-	-28,5	-55,3	г. Алматы

Шекілдеуік және сүйекті жемістер
Плоды семечковые и косточковые

пайызбен

в процентах

	2000	2001	2002	2003	2004	
Қазақстан						Республика
Республикасы	2,4	-12,4	-23,6	-5,1	9,2	Казахстан
Ақмола	-18,2	10,7	-1,9	-30,1	-9,0	Ақмолинская
Ақтөбе	-51,0	-	-	-	-	Актюбинская
Алматы	11,1	46,5	5,6	19,2	22,5	Алматинская
Атырау	7,0	5,5	-33,6	-8,9	-6,8	Атырауская
Батыс						Западно-
Қазақстан	-	-	64,3	-	-	Казахстанская
Жамбыл	42,2	-13,3	-63,1	9,0	0,4	Жамбылская
Қарағанды	-	-	-5,0	-	-13,1	Қарағандинская
Қостанай	-15,8	-34,1	-17,5	-12,3	-1,3	Қостанайская
Қызылорда	-46,1	-69,8	-8,0	-65,9	-11,9	Қызылординская
Маңғыстау	-	-	-	61,0	-	Мангистауская
Оңтүстік Қазақстан	-3,2	-35,9	-33,2	-11,8	9,5	Южно-Казахстанская
Павлодар	-73,7	75,0	-	-	-	Павлодарская
Солтүстік						Северо-
Қазақстан	-28,4	-33,1	-73,5	-24,0	-7,5	Казахстанская
Шығыс						Восточно-
Қазақстан	15,8	-	95,5	47,6	25,1	Казахстанская
Алматы қаласы	16,1	70,3	-	-	-6,0	г. Алматы

Ірі қара мал
Крупный рогатый скот

пайызбен

в процентах

	2000	2001	2002	2003	2004	
Қазақстан						Республика
Республикасы	-29,3	-20,4	-12,4	-6,8	-6,9	Казахстан
Ақмола	-29,5	-29,1	-27,1	-14,8	-21,4	Ақмолинская
Ақтөбе	-19,6	-19,2	18,6	-4,5	-10,3	Актюбинская
Алматы	-37,5	-33,6	-23,3	2,7	-2,4	Алматинская
Атырау	-0,7	-28,1	56,9	-5,9	28,8	Атырауская
Батыс						Западно-
Қазақстан	-26,1	-22,6	-1,8	-1,6	-2,3	Казахстанская
Жамбыл	-35,6	-0,4	-6,9	23,2	-2,9	Жамбылская
Қарағанды	-23,4	18,5	12,8	-3,4	-15,1	Қарағандинская
Қостанай	-21,5	-13,0	-15,7	-3,6	5,3	Қостанайская
Қызылорда	-45,8	-27,5	-28,5	-4,4	-38,9	Қызылординская
Маңғыстау	63,1	-6,5	-	-	-	Мангистауская
Оңтүстік Қазақстан	-40,0	-38,2	-38,5	-44,5	-25,8	Южно-Казахстанская
Павлодар	-10,1	-12,0	23,5	-2,4	3,1	Павлодарская
Солтүстік						Северо-
Қазақстан	-30,6	-28,0	-16,5	-21,2	-16,5	Казахстанская
Шығыс						Восточно-
Қазақстан	-35,7	-25,3	-8,2	2,0	-15,8	Казахстанская
Астана қаласы	-	0,0	-	-	-	г. Астана
Алматы қаласы	-27,6	0,0	-33,4	-48,5	-7,7	г. Алматы

Қазақстанның ауыл, орман және балық шаруашылығы

**Қой мен ешкі
Овцы и козы**

пайызбен

в процентах

	2000	2001	2002	2003	2004	
Қазақстан Республикасы	-0,3	-10,4	4,2	14,0	12,6	Казахстан Республика
Ақмола	-20,3	-33,1	-13,1	21,8	20,9	Акмолинская
Ақтөбе	-14,7	-6,2	13,7	18,2	12,0	Актюбинская
Алматы	-5,7	-7,7	2,6	7,3	10,6	Алматинская
Атырау	19,7	9,2	30,0	14,4	5,8	Атырауская
Батыс						Западно-
Қазақстан	11,8	-13,2	2,1	7,4	9,7	Казахстанская
Жамбыл	8,9	-4,3	2,9	7,5	2,2	Жамбылская
Қарағанды	6,0	66,3	6,1	5,3	36,7	Карагандинская
Қостанай	-28,1	-3,6	-29,0	-5,8	13,7	Костанайская
Қызылорда	-25,3	-28,4	-3,2	32,7	-13,3	Кызылординская
Маңғыстау	16,8	-18,8	-13,0	31,3	24,6	Мангистауская
Оңтүстік Қазақстан	-12,3	-18,9	-15,5	-5,5	-4,6	Южно-Казахстанская
Павлодар	3,4	-86,4	43,6	-9,5	13,6	Павлодарская
Солтүстік						Северо-
Қазақстан	-0,2	-77,2	-18,4	-33,2	-49,0	Казахстанская
Шығыс						Восточно-
Қазақстан	11,2	22,3	10,7	22,4	27,6	Казахстанская
Астана қаласы	-	0,0	-	31,9	-	г. Астана
Алматы қаласы	-78,3	0,0	-	-	-20,0	г. Алматы

**Шошқа
Свиньи**

пайызбен

в процентах

	2000	2001	2002	2003	2004	
Қазақстан Республикасы	-33,0	-15,6	0,9	-9,7	-9,4	Казахстан Республика
Ақмола	-25,6	-31,1	-26,6	-20,8	-27,1	Акмолинская
Ақтөбе	-49,3	-51,0	-5,1	26,1	0,4	Актюбинская
Алматы	-27,2	-5,6	13,4	-2,7	-9,1	Алматинская
Атырау	-4,1	-50,8	4,5	6,1	104,0	Атырауская
Батыс						Западно-
Қазақстан	-74,5	-23,6	-12,8	-31,5	-33,2	Казахстанская
Жамбыл	-29,3	-21,6	13,7	-8,4	-1,3	Жамбылская
Қарағанды	-23,9	62,0	18,9	11,1	16,2	Карагандинская
Қостанай	-37,4	-8,9	-33,5	-31,3	-26,9	Костанайская
Қызылорда	-27,3	10,5	-	-	-	Кызылординская
Маңғыстау	-77,6	-8,8	-67,8	-77,5	1,4	Мангистауская
Оңтүстік Қазақстан	-57,1	-43,8	-66,9	-28,6	-24,8	Южно-Казахстанская
Павлодар	-53,0	32,9	54,4	-5,9	-3,7	Павлодарская
Солтүстік						Северо-
Қазақстан	-38,1	-35,0	-15,5	-46,3	2,3	Казахстанская
Шығыс						Восточно-
Қазақстан	-69,3	-37,5	-30,0	4,0	-27,1	Казахстанская
Астана қаласы	-	0,0	-	-	-	г. Астана
Алматы қаласы	-14,4	0,0	-15,1	-42,8	-15,2	г. Алматы

Сельское, лесное и рыбное хозяйство Казахстана

**Құс
Птица**

пайызбен

в процентах

	2000	2001	2002	2003	2004	
Қазақстан						Республика
Республикасы	-16,5	8,3	0,4	7,8	5,5	Казахстан
Ақмола	-17,5	-12,3	5,3	-17,5	-20,1	Ақмолинская
Ақтөбе	22,6	-46,4	-29,8	-0,4	-15,4	Актюбинская
Алматы	-9,9	-20,0	10,2	-1,8	12,9	Алматинская
Атырау	-	0,0	-	-	-	Атырауская
Батыс						Западно-
Қазақстан	-	-19,9	38,6	2,1	-16,2	Казахстанская
Жамбыл	-75,7	14,9	-10,1	-	-	Жамбылская
Қарағанды	14,9	-5,5	-3,6	8,5	11,2	Қарағандинская
Қостанай	-20,2	-11,4	-41,5	-38,8	-52,1	Қостанайская
Қызылорда	-26,0	-6,6	-	-36,0	-18,4	Қызылординская
Маңғыстау	-	-2,0	-89,1	-	-	Мангистауская
Оңтүстік Қазақстан	-3,0	-25,4	10,6	4,0	-14,1	Южно-Казахстанская
Павлодар	-8,6	-18,0	12,7	-	-54,6	Павлодарская
Солтүстік						Северо-
Қазақстан	-12,0	-99,9	-26,2	-16,5	-58,2	Казахстанская
Шығыс						Восточно-
Қазақстан	-40,3	42,2	-2,1	32,7	20,0	Казахстанская
Астана қаласы	-	0,0	-	-	-	г. Астана
Алматы қаласы	-	-5,9	-21,7	-14,3	-	г. Алматы

**Сүт және сүтке жататын сүт өнімдері
Молоко и молочная продукция в переводе на молоко**

пайызбен

в процентах

	2000	2001	2002	2003	2004	
Қазақстан						Республика
Республикасы	4,2	-0,9	16,2	15,5	21,6	Казахстан
Ақмола	-14,8	-5,8	1,3	10,3	18,2	Ақмолинская
Ақтөбе	-8,1	-53,5	6,8	-4,1	-14,8	Актюбинская
Алматы	1,7	-9,2	33,4	24,1	15,6	Алматинская
Атырау	76,8	21,5	-0,4	41,0	55,0	Атырауская
Батыс						Западно-
Қазақстан	-16,8	-18,3	-2,8	-6,0	-5,7	Казахстанская
Жамбыл	9,7	-12,1	10,3	6,6	5,8	Жамбылская
Қарағанды	4,4	8,0	4,3	-3,3	9,6	Қарағандинская
Қостанай	31,2	9,2	24,9	28,5	30,2	Қостанайская
Қызылорда	-53,5	0,8	-59,1	0,6	-12,3	Қызылординская
Маңғыстау	-5,0	-18,7	9,5	-22,4	4,3	Мангистауская
Оңтүстік Қазақстан	-17,7	-32,3	-19,3	-20,1	-19,2	Южно-Казахстанская
Павлодар	40,6	10,5	29,2	1,4	39,9	Павлодарская
Солтүстік						Северо-
Қазақстан	-9,7	24,8	8,3	20,1	39,4	Казахстанская
Шығыс						Восточно-
Қазақстан	10,1	14,5	15,3	24,9	25,9	Казахстанская
Астана қаласы	-	-	70,9	-0,1	-	г. Астана
Алматы қаласы	-14,7	0,0	-	11,0	8,3	г. Алматы

Қазақстанның ауыл, орман және балық шаруашылығы

**Жұмыртқа
Яйца**

пайызбен

в процентах

	2000	2001	2002	2003	2004	
Қазақстан Республикасы	21,1	1,2	15,8	10,6	10,1	Казахстан Республика
Ақмола	36,3	41,9	2,4	14,1	12,7	Ақмолинская
Ақтөбе	7,4	-3,5	-1,8	3,3	23,7	Актюбинская
Алматы	9,5	-30,4	10,1	-2,3	-0,4	Алматинская
Атырау	-	-	0,1	1,1	-	Атырауская
Батыс						Западно-
Қазақстан	-20,7	-0,2	26,1	17,7	-2,4	Казахстанская
Жамбыл	-72,0	-0,3	10,0	14,3	-	Жамбылская
Қарағанды	15,4	17,8	40,1	27,6	15,8	Карагандинская
Қостанай	57,6	6,9	42,5	29,8	42,5	Костанайская
Қызылорда	23,6	-6,7	5,1	4,8	-6,3	Кызылординская
Маңғыстау	-	62,6	-8,7	-	-	Мангистауская
Оңтүстік Қазақстан	14,7	11,7	14,6	35,1	34,6	Южно-Казахстанская
Павлодар	3,2	18,0	7,8	-0,2	-22,6	Павлодарская
Солтүстік						Северо-
Қазақстан	15,9	-45,0	13,1	-2,7	22,3	Казахстанская
Шығыс						Восточно-
Қазақстан	28,7	12,0	20,6	15,1	11,2	Казахстанская
Астана қаласы	-	-	-	-	-	г. Астана
Алматы қаласы	-	-0,5	7,0	-	-21,8	г. Алматы

**Жүн
Шерсть**

пайызбен

в процентах

	2000	2001	2002	2003	2004	
Қазақстан Республикасы	-32,2	-9,9	-19,0	-2,1	-10,2	Казахстан Республика
Ақмола	-71,8	-75,0	-59,3	-71,7	-48,0	Ақмолинская
Ақтөбе	-70,5	-27,8	-55,7	-56,0	-34,9	Актюбинская
Алматы	-27,5	3,2	1,2	24,9	5,9	Алматинская
Атырау	-19,8	-12,6	-14,8	-20,1	-23,5	Атырауская
Батыс						Западно-
Қазақстан	11,6	-3,9	23,4	-7,6	1,0	Казахстанская
Жамбыл	-18,7	-4,1	-12,8	-2,7	-8,2	Жамбылская
Қарағанды	-43,5	-6,0	-8,6	4,8	5,1	Карагандинская
Қостанай	-42,8	0,0	112,6	5,1	-34,8	Костанайская
Қызылорда	-53,9	10,6	-1,3	-6,2	47,0	Кызылординская
Маңғыстау	-26,5	-44,1	-43,4	7,1	-67,1	Мангистауская
Оңтүстік Қазақстан	-51,8	-22,8	-36,3	-2,3	-14,1	Южно-Казахстанская
Павлодар	17,4	30,5	-12,1	-	8,6	Павлодарская
Солтүстік						Северо-
Қазақстан	22,7	-82,5	323,1	-	50,0	Казахстанская
Шығыс						Восточно-
Қазақстан	-27,6	-6,6	-5,1	0,3	33,1	Казахстанская
Астана қаласы	-	-	-	-	-	г. Астана
Алматы қаласы	-	-14,3	-	-	-	г. Алматы

**11.15. Ауыл шаруашылығы кәсіпорындарындағы өткізілген 1 центнер
өсімдік шаруашылығы өнімдерінің өзіндік құны
Себестоимость 1 центнера реализованной продукции
растениеводства в сельхозпредприятиях**

**Дән (жүгерісіз)
Зерно (без кукурузы)**

теңге

тенге

	2000	2001	2002	2003	2004	
Қазақстан						Республика
Республикасы	701	713	759	836	1066	Казахстан
Ақмола	605	616	722	806	1056	Ақмолинская
Ақтөбе	574	651	709	726	1051	Актюбинская
Алматы	999	1011	774	854	1155	Алматинская
Атырау	443	360	1136	505	786	Атырауская
Батыс						Западно-
Қазақстан	797	739	761	807	1148	Казахстанская
Жамбыл	884	1122	694	683	777	Жамбылская
Қарағанды	490	572	635	698	837	Қарағандинская
Қостанай	694	716	748	814	1091	Қостанайская
Қызылорда	1528	1638	1611	1704	1553	Қызылординская
Оңтүстік Қазақстан	949	935	715	949	1013	Южно-Казахстанская
Павлодар	736	647	547	726	955	Павлодарская
Солтүстік						Северо-
Қазақстан	745	742	823	862	1061	Казахстанская
Шығыс						Восточно-
Қазақстан	596	803	692	947	1035	Казахстанская
Астана қаласы	597	651	1226	-	-	г. Астана
Алматы қаласы	1058	1055	-	776	-	г. Алматы

**Картоп
Картофель**

теңге

тенге

	2000	2001	2002	2003	2004	
Қазақстан						Республика
Республикасы	1378	1186	1134	1127	1295	Казахстан
Ақмола	1566	1675	1366	1363	1785	Ақмолинская
Ақтөбе	1297	2045	1891	1693	2849	Актюбинская
Алматы	1060	1169	930	891	1029	Алматинская
Атырау	2361	2262	5254	2627	2990	Атырауская
Батыс						Западно-
Қазақстан	2139	2791	2338	2163	2754	Казахстанская
Жамбыл	1011	312	876	867	1848	Жамбылская
Қарағанды	1502	1057	1159	1075	1164	Қарағандинская
Қостанай	934	877	1054	786	1124	Қостанайская
Қызылорда	3132	2126	2214	2665	2410	Қызылординская
Маңғыстау	-	-	-	-	-	Мангистауская
Оңтүстік Қазақстан	943	1331	1551	1348	1306	Южно-Казахстанская
Павлодар	1575	1825	1102	1222	1402	Павлодарская
Солтүстік						Северо-
Қазақстан	1155	672	996	1177	1172	Казахстанская
Шығыс						Восточно-
Қазақстан	2819	1636	880	2113	1489	Казахстанская
Астана қаласы	949	1163	1018	913	1087	г. Астана
Алматы қаласы	-	1568	-	-	-	г. Алматы

Қазақстанның ауыл, орман және балық шаруашылығы

**Қант қызылшасы (фабрикалық)
Сахарная свекла (фабричная)**

теңге						тенге
	2000	2001	2002	2003	2004	
Қазақстан Республикасы	528	415	437	366	308	Республика Казахстан
Ақмола	-	-	-	-	-	- Ақмолинская
Ақтөбе	-	-	-	-	-	- Актюбинская
Алматы	472	354	359	362	292	Алматинская
Атырау	-	-	-	-	-	- Атырауская
Батыс Қазақстан	-	-	-	-	-	Западно-Казахстанская
Жамбыл	493	637	753	374	423	Жамбылская
Қарағанды	9740	-	-	-	-	- Карагандинская
Қостанай	-	-	-	-	-	- Костанайская
Қызылорда	2185	1064	535	537	-	- Кызылординская
Павлодар	-	-	-	-	-	- Павлодарская
Солтүстік Қазақстан	-	-	-	-	-	Северо-Казахстанская
Оңтүстік Қазақстан	539	1272	1053	595	-	- Южно-Казахстанская
Шығыс Қазақстан	2500	-	-	-	-	Восточно-Казахстанская
Алматы қаласы	-	2193	-	-	-	- г. Алматы

**Күнбағыс
Подсолнечник**

теңге						тенге
	2000	2001	2002	2003	2004	
Қазақстан Республикасы	1311	1454	1406	1634	1677	Республика Казахстан
Ақмола	2372	1329	462	338	505	Ақмолинская
Ақтөбе	2617	818	385	1541	2102	Актюбинская
Алматы	1884	2097	929	1767	3020	Алматинская
Атырау	-	-	-	-	-	- Атырауская
Батыс Қазақстан	554	1081	711	1485	1667	Западно-Казахстанская
Жамбыл	1762	1645	1639	1964	1074	Жамбылская
Қарағанды	-	-	-	9211	-	- Карагандинская
Қостанай	1371	1303	1524	1329	2322	Костанайская
Қызылорда	44250	2867	2834	6700	-	- Кызылординская
Оңтүстік Қазақстан	1652	2125	1541	2374	2200	Южно-Казахстанская
Павлодар	1367	1099	1067	1349	1508	Павлодарская
Солтүстік Қазақстан	1491	1450	1419	3433	2543	Северо-Казахстанская
Шығыс Қазақстан	1188	1600	1678	1462	1641	Восточно-Казахстанская

**Көкөніс (ашық топырақтағы)
Овощи (открытого грунта)**

теңге

тенге

	2000	2001	2002	2003	2004	
Қазақстан						Республика
Республикасы	935	1026	1187	1198	1427	Казахстан
Ақмола	2237	1358	1591	1583	1791	Ақмолинская
Ақтөбе	1460	1703	1941	2228	2763	Актюбинская
Алматы	2478	781	758	1644	2389	Алматинская
Атырау	1371	1863	2053	1779	2027	Атырауская
Батыс						Западно-
Қазақстан	1474	753	798	1724	1917	Казахстанская
Жамбыл	473	489	446	558	525	Жамбылская
Қарағанды	806	2216	2927	2073	2567	Қарағандинская
Қостанай	957	1429	1003	1292	1635	Қостанайская
Қызылорда	1890	971	1711	1469	1216	Қызылординская
Маңғыстау	5023	16216	9394	11616	6714	Мангистауская
Оңтүстік Қазақстан	552	532	526	752	753	Южно-Казахстанская
Павлодар	1498	1113	1320	1639	1452	Павлодарская
Солтүстік						Северо-
Қазақстан	1159	3198	7435	1888	4069	Казахстанская
Шығыс						Восточно-
Қазақстан	1193	1643	1352	1623	1553	Казахстанская
Астана қаласы	1080	2585	2966	2071	1343	г. Астана
Алматы қаласы	5860	15781	-	11749	19138	г. Алматы

**Шитті мақта
Хлопок- сырец**

теңге

тенге

	2000	2001	2002	2003	2004	
Қазақстан						Республика
Республикасы	3399	2288	2823	3726	3803	Казахстан
Қызылорда	-	2099	4024	4470	3541	Қызылординская
Оңтүстік Қазақстан	3399	2288	2823	3725	3804	Южно-Казахстанская

**11.16. Ауыл шаруашылығы кәсіпорындарындағы өткізілген
1 центнер мал шаруашылығы өнімдерінің өзіндік құны
Себестоимость 1 центнера реализованной продукции
животноводства в сельхозпредприятиях**

**Ірі қара мал
Крупный рогатый скот**

теңге

тенге

	2000	2001	2002	2003	2004	
Қазақстан						Республика
Республикасы	8617	11519	10646	11079	12236	Казахстан
Ақмола	9110	11055	11925	9841	12105	Ақмолинская

Қазақстанның ауыл, орман және балық шаруашылығы

Жалғасы

Продолжение

	2000	2001	2002	2003	2004	
Ақтөбе	8170	13963	9368	10170	11890	Актюбинская
Алматы	9804	10532	10991	14498	15571	Алматинская
Атырау	6215	16651	7317	15260	16789	Атырауская
Батыс						Западно-
Қазақстан	6756	9183	10107	11092	12490	Казахстанская
Жамбыл	9545	11585	12091	8535	15782	Жамбылская
Қарағанды	11038	9463	10337	10471	16136	Қарағандинская
Қостанай	8023	12503	10834	11266	11262	Қостанайская
Қызылорда	15809	30212	11554	10840	22986	Қызылординская
Маңғыстау	16857	29412	-	-	-	Мангистауская
Оңтүстік Қазақстан	11583	11613	13350	16592	17735	Южно-Казахстанская
Павлодар	6793	9825	7789	11044	9711	Павлодарская
Солтүстік						Северо-
Қазақстан	6487	11964	10145	11573	12439	Казахстанская
Шығыс						Восточно-
Қазақстан	11223	9285	10492	10404	12533	Казахстанская
Астана қаласы	-	-	-	13383	-	г. Астана
Алматы қаласы	17444	5947	26379	6636	5984	г. Алматы

**Қой мен ешкі
Овцы и козы**

теңге

тенге

	2000	2001	2002	2003	2004	
Қазақстан Республикасы	6707	9102	9146	9703	12293	Республика Казахстан
Ақмола	15765	17153	15499	10806	13508	Ақмолинская
Ақтөбе	7433	8098	8345	9217	13679	Актюбинская
Алматы	7825	7134	8517	11003	13972	Алматинская
Атырау	5736	5994	6993	7607	15512	Атырауская
Шығыс						Восточно-
Қазақстан	5464	6923	6984	8960	11082	Казахстанская
Жамбыл	5722	11707	10151	9632	12207	Жамбылская
Батыс						Западно-
Қазақстан	4889	7100	10342	10609	11735	Казахстанская
Қарағанды	7309	9847	10199	11747	7587	Қарағандинская
Қостанай	13847	15456	13297	17104	9602	Қостанайская
Қызылорда	9806	12312	9986	9777	17220	Қызылординская
Маңғыстау	6085	9292	12230	10205	10774	Мангистауская
Павлодар	7913	98363	7773	11499	9518	Павлодарская
Солтүстік						Северо-
Қазақстан	14654	27876	18317	27364	12875	Казахстанская
Оңтүстік Қазақстан	6502	8692	8589	10113	10176	Южно-Казахстанская
Астана қаласы	-	-	-	15833	-	г. Астана
Алматы қаласы	34500	17810	-	-	37500	г. Алматы

Сельское, лесное и рыбное хозяйство Казахстана

**Шошқа
Свиньи**

теңге

тенге

	2000	2001	2002	2003	2004	
Қазақстан						Республика
Республикасы	17248	14352	12418	11636	15017	Казахстан
Ақмола	17927	14408	13671	13423	14266	Ақмолинская
Ақтөбе	14591	12471	12711	10316	17478	Актюбинская
Алматы	15436	12243	9602	12953	24210	Алматинская
Атырау	22806	49564	22403	19370	12802	Атырауская
Батыс						Западно-
Қазақстан	26840	16672	17098	21222	22667	Казахстанская
Жамбыл	17642	15386	12829	14885	9624	Жамбылская
Қарағанды	14792	8954	11697	12208	11865	Қарағандинская
Қостанай	13543	17608	19140	18156	18837	Қостанайская
Қызылорда	11383	14653	-	-	-	- Кызылординская
Маңғыстау	33394	42445	61671	84231	44810	Мангистауская
Оңтүстік Қазақстан	12502	20991	14676	16220	16118	Южно-Казахстанская
Павлодар	22137	10936	9874	13264	12160	Павлодарская
Солтүстік						Северо-
Қазақстан	16373	16498	14306	18086	13582	Казахстанская
Шығыс						Восточно-
Қазақстан	34439	17976	17681	11313	17201	Казахстанская
Астана қаласы	-	-	-	-	-	- г. Астана
Алматы қаласы	15088	16256	37536	43676	32899	г. Алматы

**Сүт
Молоко**

теңге

тенге

	2000	2001	2002	2003	2004	
Қазақстан						Республика
Республикасы	1634	1832	1654	1782	1954	Казахстан
Ақмола	1774	1652	1601	1612	1856	Ақмолинская
Ақтөбе	1747	2378	1902	2071	2535	Актюбинская
Алматы	1941	2189	1913	1964	2406	Алматинская
Атырау	2614	3846	4983	3632	3458	Атырауская
Батыс						Западно-
Қазақстан	2154	1666	1965	2632	3095	Казахстанская
Жамбыл	1504	2047	1721	1921	2454	Жамбылская
Қарағанды	1576	1644	1568	1671	1806	Қарағандинская
Қостанай	1252	1681	1519	1634	1767	Қостанайская
Қызылорда	9925	3163	5807	2524	2566	Қызылординская
Маңғыстау	8608	8648	9915	13405	11001	Мангистауская
Оңтүстік Қазақстан	1868	1962	2056	2025	2117	Южно-Казахстанская
Павлодар	1242	1427	1162	1769	1543	Павлодарская
Солтүстік						Северо-
Қазақстан	1508	1684	1488	1656	1654	Казахстанская
Шығыс						Восточно-
Қазақстан	1684	1506	1355	1401	1652	Казахстанская
Астана қаласы	-	2036	2140	2209	-	- г. Астана
Алматы қаласы	2660	3561	2506	2314	3245	г. Алматы

Қазақстанның ауыл, орман және балық шаруашылығы

**Жұмыртқа (1 мың дана)
Яйца (1 тыс.штук)**

теңге

тенге

	2000	2001	2002	2003	2004	
Қазақстан						Республика
Республикасы	4175	4964	4726	4679	6556	Казахстан
Ақмола	3526	3753	4539	4400	6346	Ақмолинская
Ақтөбе	5268	7186	6550	6490	6492	Актюбинская
Алматы	4415	5675	5295	4563	8448	Алматинская
Атырау	-	-	9951	6830	-	Атырауская
Батыс						Западно-
Қазақстан	9667	6404	4103	7075	8785	Казахстанская
Жамбыл	18572	6696	6281	7000	-	Жамбылская
Қарағанды	4759	4351	4142	4902	6011	Қарағандинская
Қостанай	2904	4481	2922	3154	4139	Қостанайская
Қызылорда	4641	6239	5695	4300	6979	Қызылординская
Маңғыстау	-	11358	11016	-	-	Мангистауская
Оңтүстік Қазақстан	4809	5580	5045	4499	5853	Южно-Казахстанская
Павлодар	7720	6050	6045	6847	9862	Павлодарская
Солтүстік						Северо-
Қазақстан	3272	3901	3716	4570	5077	Казахстанская
Шығыс						Восточно-
Қазақстан	4196	4591	4512	4885	5811	Казахстанская
Астана қаласы	-	-	-	-	-	г. Астана
Алматы қаласы	-	5168	5357	8378	12500	г. Алматы

**Жүн (табиғи салмақта)
Шерсть (в физическом весе)**

теңге

тенге

	2000	2001	2002	2003	2004	
Қазақстан						Республика
Республикасы	7763	7867	8095	9032	10417	Казахстан
Ақмола	24742	31404	16772	11397	4959	Ақмолинская
Ақтөбе	15366	16823	15916	14307	8691	Актюбинская
Алматы	11836	8535	10077	13954	14010	Алматинская
Атырау	3079	4457	4136	3745	4903	Атырауская
Батыс						Западно-
Қазақстан	5943	5738	6812	6391	7753	Казахстанская
Жамбыл	9479	9924	8725	11684	15207	Жамбылская
Қарағанды	3204	3536	5213	2618	1305	Қарағандинская
Қостанай	26704	25282	3368	12861	22481	Қостанайская
Қызылорда	3880	3247	2174	2461	3622	Қызылординская
Маңғыстау	2714	5109	4168	2804	6032	Мангистауская
Оңтүстік Қазақстан	6140	5104	7123	6223	7654	Южно-Казахстанская
Павлодар	2190	5036	1350	1808	9379	Павлодарская
Солтүстік						Северо-
Қазақстан	2444	10914	2167	-	6000	Казахстанская
Шығыс						Восточно-
Қазақстан	5602	5290	3512	5573	5435	Казахстанская
Астана қаласы	-	-	-	-	-	г. Астана
Алматы қаласы	-	10769	8333	7000	-	г. Алматы

11.17. Ауыл шаруашылығы кәсіпорындарының саны Число сельскохозяйственных предприятий

жұмыс істеп тұрған кәсіпорындар; жыл аяғына
действующих предприятия; на конец года

	2000	2001	2002	2003	2004	
Қазақстан Республикасы	4705	4942	4620	4490	4516	Казахстан Республика
Ақмола	484	510	488	481	510	Ақмолинская
Ақтөбе	243	278	271	265	248	Актюбинская
Алматы	557	513	496	521	533	Алматинская
Атырау	71	61	60	61	61	Атырауская
Батыс Қазақстан	216	249	266	236	216	Западно-Казахстанская
Жамбыл	257	238	231	214	221	Жамбылская
Қарағанды	173	179	168	180	163	Карагандинская
Қостанай	597	575	528	467	473	Костанайская
Қызылорда	186	157	146	139	117	Кызылординская
Маңғыстау	24	35	43	32	28	Мангистауская
Оңтүстік Қазақстан	989	1081	992	1011	1133	Южно-Казахстанская
Павлодар	151	147	165	173	162	Павлодарская
Солтүстік Қазақстан	570	707	492	439	414	Северо-Казахстанская
Шығыс Қазақстан	149	145	167	160	164	Восточно-Казахстанская
Астана қаласы	10	30	78	81	64	г. Астана
Алматы қаласы	28	37	29	30	9	г. Алматы

11.18. Ауыл шаруашылығы кәсіпорындарына бекітілген жер учаскелерінің аумағы *

Площадь закрепленных земельных участков в сельхозпредприятиях*

мың. га

тыс. га

	2000	2001	2002	2003	2004	
Қазақстан Республикасы	57127,1	54464,4	49393,5	46265,0	43419,5	Казахстан Республика
Ақмола	6811,2	6712,9	6771,8	6875,8	6943,4	Ақмолинская
Ақтөбе	4629,9	4402,5	3798,7	3064,5	2868,1	Актюбинская
Алматы	6054,4	5576,2	4841,9	4147,4	3659,2	Алматинская
Атырау	1724,1	1671,3	1555,2	1514,5	1437,9	Атырауская
Батыс Қазақстан	1955,6	1755,7	1562,0	1497,7	1292,7	Западно-Казахстанская
Жамбыл	5513,6	4992,4	4528,9	3829,8	2594,2	Жамбылская
Қарағанды	4107,4	2967,0	2348,8	2068,6	1920,9	Карагандинская
Қостанай	5553,1	4950,8	4965,9	4826,9	4941,7	Костанайская
Қызылорда	4564,2	3676,3	2668,5	2352,1	2060,7	Кызылординская
Маңғыстау	6404,3	6417,6	6380,6	6351,2	6242,0	Мангистауская
Оңтүстік Қазақстан	3113,5	5040,8	3432,5	3217,3	3097,0	Южно-Казахстанская
Павлодар	1190,5	1046,0	1055,1	1203,9	1243,5	Павлодарская
Солтүстік Қазақстан	3937,8	3820,8	4126,9	4056,0	3969,4	Северо-Казахстанская

Қазақстанның ауыл, орман және балық шаруашылығы

Жалғасы

Продолжение

	2000	2001	2002	2003	2004	
Шығыс						Восточно-
Қазақстан	1547,0	1415,4	1338,1	1242,7	1132,1	Казахстанская
Астана қаласы	19,6	17,8	17,7	15,8	15,8	г. Астана
Алматы қаласы	0,9	0,9	0,9	0,8	0,9	г. Алматы

**) ҚР Жер ресурстары жөніндегі агенттігінің деректері бойынша*

**) по данным Агентства РК по земельным ресурсам*

11.19. Ауыл шаруашылығы кәсіпорындарындағы жер учаскелерінің орташа мөлшері

Средний размер земельного участка в сельхозпредприятиях

га.

га

	2000	2001	2002	2003	2004	
Қазақстан						Республика
Республикасы	12142	11021	10691	10304	9615	Казахстан
Ақмола	14073	13163	13877	14295	13615	Ақмолинская
Ақтөбе	19053	15836	14017	11564	11565	Актюбинская
Алматы	10870	10870	9762	7960	6865	Алматинская
Атырау	24283	27398	25920	24828	23572	Атырауская
Батыс						Западно-
Қазақстан	9054	7051	5872	6346	5985	Казахстанская
Жамбыл	21454	20976	19606	17896	11738	Жамбылская
Қарағанды	23742	16575	13981	11492	11785	Қарагандинская
Қостанай	9302	8610	9405	10336	10448	Костанайская
Қызылорда	24539	23416	18277	16922	17613	Қызылординская
Маңғыстау	266846	183360	148386	198475	222929	Мангистауская
Оңтүстік Қазақстан	3148	4663	3460	3182	2733	Южно-Казахстанская
Павлодар	7884	7116	6395	6959	7676	Павлодарская
Солтүстік						Северо-
Қазақстан	6908	5404	8388	9239	9588	Казахстанская
Шығыс						Восточно-
Қазақстан	10383	9761	8013	7767	6903	Казахстанская
Астана қаласы	1960	593	227	195	247	г. Астана
Алматы қаласы	32	24	31	27	100	г. Алматы

**11.20. 2004 жылғы ауыл шаруашылығында пайдалы жерлерінің бары бойынша ауыл шаруашылығы
кәсіпорындарын топтастыру**

Группировка сельхозпредприятий по наличию сельхозугодий в 2004 году

в процентах к числу предприятия, имеющих сельхозугодья

	Барлық а/ш кәсі- порын- дары, бірлік Всего с/х пред- приятия, единиц	соның ішінде а/ш пайдалы жерлері барлар в т.ч. имею- щих сельхоз- угодья	опардан из них										
			200 га дейін до 200 га		200-ден 500 га дейін от 200 до 500 га		500-ден10000 га дейін от 500 до 10000 га		10000-нан 20000 га дейін от 10000 до 20000 га		20000 га свыше 20		
			а/ш кәсі- порын- дарының саны число с/х пред- приятия	а/ш пайдалы жерлері сель- хоз- угодья	а/ш кәсі- порын- дарының саны число с/х пред- приятия	а/ш пайдалы жерлері сель- хоз- угодья	а/ш кәсі- порын- дарының саны число с/х пред- приятия	а/ш пайдалы жерлері сель- хоз- угодья	а/ш кәсі- порын- дарының саны число с/х пред- приятия	а/ш пайдалы жерлері сель- хоз- угодья	а/ш кәсі- порын- дарының саны число с/х пред- приятия		
Қазақстан													Республика
Республикасы	9256	5002	21,7	0,2	12,0	0,5	47,7	18,5	9,4	16,3	9,2	64,5	Казахстан
Ақмола	728	596	4,9	0,0	9,6	0,2	47,7	15,1	17,1	21,4	20,7	63,3	Акмолинская
Ақтөбе	383	322	5,3	0,0	8,1	0,3	63,6	28,4	12,1	20,5	10,9	50,8	Актюбинская
Алматы	757	679	37,3	0,4	13,3	0,8	35,8	14,5	5,4	13,1	8,2	71,2	Алматинская
Атырау	90	58	20,7	0,1	13,8	0,2	37,9	3,9	8,6	4,8	19,0	91,0	Атырауская
Батыс													Западно-
Қазақстан	367	210	2,4	0,0	9,5	0,6	75,7	39,7	6,7	15,7	5,7	44,0	Казахстанская
Жамбыл	371	277	11,9	0,1	7,9	0,2	55,2	19,0	13,4	19,4	11,6	61,3	Жамбылская
Қарағанды	275	170	5,9	0,0	7,1	0,2	56,5	17,6	14,0	18,2	16,5	64,0	Карагандинская
Қостанай	1163	486	2,9	0,0	6,4	0,2	57,8	20,8	18,9	27,2	14,0	51,8	Костанайская
Қызылорда	224	134	18,7	0,2	9,0	0,4	52,9	31,9	11,9	26,7	7,5	40,8	Кызылординская
Маңғыстау	81	23	30,4	0,0	0,0	0,0	4,3	0,0	0,0	0,0	65,3	100,0	Мангистауская
Оңтүстік Қазақстан	3715	1299	47,4	1,6	20,0	3,2	30,6	31,5	1,2	7,9	0,8	55,8	Южно-Казахстанская
Павлодар	210	177	5,6	0,1	8,5	0,3	68,9	35,2	10,8	20,1	6,2	44,3	Павлодарская
Солтүстік													Северо-
Қазақстан	481	402	3,5	0,1	7,0	0,3	64,2	31,1	14,9	28,1	10,4	40,4	Казахстанская
Шығыс													Восточно-
Қазақстан	204	154	19,5	0,3	9,7	0,7	59,7	44,2	5,8	15,9	5,3	38,9	Казахстанская
Астана қаласы	101	2	0,0	0,0	50,0	40,2	50,0	59,8	0,0	0,0	0,0	0,0	г.Астана
Алматы қаласы	106	13	76,9	3,6	7,7	9,2	15,4	87,2	0,0	0,0	0,0	0,0	г.Алматы

Сельское, лесное и рыбное хозяйство Казахстана

11.21. 2004 жылғы егістік жерлердің бары бойынша ауылшаруашылығы кәсіпорындарын топтастыру Группировка сельхозпредприятий по наличию пахотных земель в 2004 году

в процентах к числу предприятия, имеющих пашню

	Барлық а/ш кәсіпорындары, бірлік Всего с/х предприятий, единиц	соның ішінде а/ш пайдалы жерлері барлар в т.ч. имеющихся сельхоз-угодья	олардан из них									
			200 га дейін до 200 га		200-ден 500 га дейін от 200 до 500 га		500-ден 10000 га дейін от 500 до 10000 га		10000-нан 20000 га дейін от 10000 до 20000 га		20000 га свыше 20	
			а/ш кәсіпорындарының саны число с/х предприятий	егістік пашня	а/ш кәсіпорындарының саны число с/х предприятий	егістік пашня	а/ш кәсіпорындарының саны число с/х предприятий	егістік пашня	а/ш кәсіпорындарының саны число с/х предприятий	егістік пашня	а/ш кәсіпорындарының саны число с/х предприятий	егістік пашня
Қазақстан												Республика
Республикасы	9256	4525	32,5	0,8	15,3	1,8	43,7	41,9	6,1	30,4	2,4	25,1 Казахстан
Ақмола	728	534	8,1	0,1	10,4	0,5	55,1	26,2	18,2	40,1	8,2	33,1 Акмолинская
Ақтөбе	383	253	21,4	0,7	14,2	1,9	58,9	62,8	4,3	23,5	1,2	11,1 Актюбинская
Алматы	757	603	41,1	2,9	20,2	6,3	37,3	73,9	1,2	13,5	0,2	3,4 Алматинская
Атырау	90	28	89,3	24,6	3,6	15,1	7,1	60,3	0,0	0,0	0,0	0,0 Атырауская
Батыс												Западно-
Қазақстан	367	162	9,9	0,5	17,9	2,8	69,1	77,5	2,5	12,7	0,6	6,5 Казахстанская
Жамбыл	371	256	25,4	1,5	16,8	3,9	57,0	87,0	0,8	7,6	0,0	0,0 Жамбылская
Қарағанды	275	141	15,6	0,3	14,1	1,2	58,2	42,6	7,1	26,0	5,0	29,9 Карагандинская
Қостанай	1163	466	3,4	0,0	8,4	0,4	65,2	33,1	15,9	32,7	7,1	33,8 Костанайская
Қызылорда	224	152	42,1	3,5	20,4	8,1	37,5	88,4	0,0	0,0	0,0	0,0 Кызылординская
Маңғыстау	81	8	100,0	100,0	0,0	0,0	0,0	0,0	0,0	0,0	0,0	0,0 Мангистауская
Оңтүстік Қазақстан	3715	1246	67,2	14,9	17,7	17,8	15,0	64,3	0,1	3,0	0,0	0,0 Южно-Казахстанская
Павлодар	210	143	9,8	0,3	14,7	1,5	67,8	62,4	6,3	24,1	1,4	11,7 Павлодарская
Солтүстік Қазақстан	481	398	4,5	0,1	12,1	0,7	63,3	36,7	14,6	35,8	5,5	26,7 Северо-Казахстанская
Шығыс												Восточно-
Қазақстан	204	130	29,2	1,6	17,7	4,1	52,3	88,7	0,8	5,6	0,0	0,0 Казахстанская
Астана қаласы	101	2	0,0	0,0	50,0	40,2	50,0	59,8	0,0	0,0	0,0	0,0 г.Астана
Алматы қаласы	106	3	33,3	2,4	33,3	17,8	33,4	79,8	0,0	0,0	0,0	0,0 г.Алматы

11.22. 2004 жылғы ірі қара малдың бары бойынша ауыл шаруашылығы кәсіпорындарын топтастыру Группировка сельхозпредприятий по наличию крупного рогатого скота в 2004 году

кәсіпорындардың жалпы санына және ауыл шаруашылығы кәсіпорындарындағы барлық мал басына пайызбен

в процентах к общему числу предприятия и ко всему поголовью в сельхозпредприятиях

	Барлық бірлік Всего единиц	соның ішінде ІҚМ барлар в т.ч. имеющих КРС	олардан из них								
			соның ішінде ІҚМ барлар до 10 голов		10-нан 50 басқа дейін от 10 до 50 голов		50-ден 100 басқа дейін от 50 до 100 голов		100 және од от 100 голов и		
			а/ш кәсі- порында- рының саны число с/х предприя- тии	ІҚМ басы поголовье КРС	а/ш кәсі- порында- рының саны число с/х предприя- тии	ІҚМ басы поголовье КРС	а/ш кәсі- порында- рының саны число с/х предприя- тии	ІҚМ басы поголовье КРС	а/ш кәсі- порында- рының саны число с/х предприя- тии	ІҚ мс	
Қазақстан											Республика
Республикасы	9256	961	11,2	0,1	24,0	1,7	13,2	2,6	51,6	95,6	Казахстан
Ақмола	728	143	10,5	0,1	14,7	1,1	13,3	2,5	61,5	96,3	Акмолинская
Ақтөбе	383	93	14,0	0,3	32,3	3,9	17,1	5,8	36,6	90,0	Актюбинская
Алматы	757	138	14,5	0,2	31,2	3,5	13,8	4,2	40,5	92,1	Алматинская
Атырау	90	24	20,8	0,9	41,7	7,5	16,7	9,8	20,8	81,8	Атырауская
Батыс											Западно-
Қазақстан	367	79	7,6	0,2	32,9	4,0	11,4	3,6	48,1	92,2	Казахстанская
Жамбыл	371	41	12,2	0,2	24,3	2,5	22,0	6,1	41,5	91,2	Жамбылская
Қарағанды	275	60	13,3	0,4	26,7	3,7	13,3	4,9	46,7	91,0	Карагандинская
Қостанай	1163	115	3,5	0,0	9,60	0,4	12,2	1,2	74,7	98,4	Костанайская
Қызылорда	224	22	22,7	1,5	50,0	15,8	13,7	13,8	13,6	68,9	Кызылординская
Маңғыстау	81	4	100,0	100,0							Мангистауская
Оңтүстік Қазақстан	3715	39	7,7	0,4	35,9	6,3	10,2	5,1	46,2	88,2	Южно-Казахстанская
Павлодар	210	71	2,8	0,0	18,3	1,0	15,5	2,1	63,4	96,9	Павлодарская
Солтүстік											Северо-
Қазақстан	481	73	12,3	0,1	16,5	0,7	4,1	0,6	67,1	98,6	Казахстанская
Шығыс											Восточно-
Қазақстан	204	52	13,4	0,1	25,0	1,1	13,5	1,7	48,1	97,1	Казахстанская
Астана қаласы	101	1							100,0	100,0	г.Астана
Алматы қаласы	106	6	33,3	0,5	16,7	2,7	16,7	4,4	33,3	92,4	г.Алматы

Сельское, лесное и рыбное хозяйство Казахстана

11.23. 2004 жылғы қой мен ешкінің бары бойынша ауыл шаруашылығы кәсіпорындарын топтастыру
Группировка сельхозпредприятий по наличию овец и коз в 2004 году

кәсіпорындардың жалпы санына және ауыл шаруашылығы кәсіпорындарындағы барлық мал басына пайызбен

в процентах к общему числу предприятия и ко всему поголовью в сельхозпредприятиях

	Барлық бірлік Всего единиц	с.і. қой мен ешкісі барлар в т.ч. имено- щих овец и коз	олардан из них						
			100 басқа дейін до 100 голов		100-ден 500 басқа дейін от 100 до 500 голов		500 және одан көп от 500 голов и более		
			а/ш кә- сіпоры- ндары- ның саны с/х пред- прия- тии	қой мен ешкі басы пого- ловье овец и коз	а/ш кә- сіпоры- ндары- ның саны с/х пред- прия- тии	қой мен ешкі басы пого- ловье овец и коз	а/ш кә- сіпоры- ндары- ның саны с/х пред- прия- тии	қой мен ешкі басы пого- ловье овец и коз	
Қазақстан Республикасы	9256	573	26,7	0,7	33,9	5,1	39,4	94,2	Республика Казахстан
Ақмола	728	47	48,9	7,3	38,3	25,2	12,8	67,5	Ақмолинская
Ақтөбе	383	81	23,5	0,7	27,2	4,8	49,3	94,5	Актюбинская
Алматы	757	78	20,5	0,4	28,2	3,2	51,3	96,4	Алматинская
Атырау	90	24	29,2	0,3	20,8	1,3	50,0	98,4	Атырауская
Батыс									Западно-
Қазақстан	367	39	28,2	1,1	35,9	9,0	35,9	89,9	Казахстанская
Жамбыл	371	49	18,4	0,4	36,7	4,6	44,9	95,0	Жамбылская
Қарағанды	275	36	27,8	1,1	52,8	10,3	19,4	88,6	Карагандинская
Қостанай	1163	22	40,9	5,4	40,9	27,1	18,2	67,5	Костанайская
Қызылорда	224	27	18,5	0,8	40,8	7,5	40,7	91,7	Кызылординская
Маңғыстау	81	17	11,8	0,1	17,6	0,8	70,6	99,1	Мангистауская
Оңтүстік									Южно-
Қазақстан	3715	72	16,7	0,4	27,7	3,8	55,6	95,8	Казахстанская
Павлодар	210	27	25,9	2,6	44,4	18,8	29,7	78,6	Павлодарская
Солтүстік									Северо-
Қазақстан	481	13	61,5	17,4	38,5	82,6			Казахстанская
Шығыс									Восточно-
Қазақстан	204	38	31,6	1,3	42,1	9,4	26,3	89,3	Казахстанская
Астана қаласы	101	1	100,0	100,0					г.Астана
Алматы қаласы	106	2	100,0	100,0					г.Алматы

11.24. Шаруа (фермер) қожалықтарының саны Число крестьянских (фермерских) хозяйств

жұмыс істеп тұрған қожалық; жыл аяғына
действующих хозяйств; на конец года

	2000	2001	2002	2003	2004	
Қазақстан						Республика
Республикасы	76373	95460	111434	121722	148011	Казахстан
Ақмола	2296	2222	2614	2780	2858	Ақмолинская
Ақтөбе	1629	2188	2854	3273	3843	Актюбинская
Алматы	19724	24026	29171	31920	36163	Алматинская
Атырау	849	827	913	910	1125	Атырауская
Батыс						Западно-
Қазақстан	2750	2628	2667	2734	2694	Казахстанская
Жамбыл	5007	6223	7891	8009	9964	Жамбылская
Қарағанды	3448	4461	4777	4711	5009	Карагандинская
Қостанай	3311	3058	3751	4134	4888	Костанайская
Қызылорда	711	585	574	728	805	Кызылординская
Маңғыстау	245	271	302	345	393	Мангистауская
Оңтүстік Қазақстан	24797	35918	39285	42987	59914	Южно-Казахстанская
Павлодар	1871	1677	2096	2389	2473	Павлодарская
Солтүстік						Северо-
Қазақстан	3794	3458	4467	4570	4469	Казахстанская
Шығыс						Восточно-
Қазақстан	5911	7896	10052	12218	13394	Казахстанская
Астана қаласы	29	4	4	5	5	г. Астана
Алматы қаласы	1	18	16	9	14	г. Алматы

11.25. Шаруа (фермер) қожалықтарына бекітілген жер учаскелерінің аумағы* Площадь закрепленных земельных участков в крестьянских (фермерских) хозяйствах*

мың. га

тыс. га

	2000	2001	2002	2003	2004	
Қазақстан						Республика
Республикасы	29445	24827	31524	32771	34964	Казахстан
Ақмола	1874	1362	2306	2293	2324	Ақмолинская
Ақтөбе	2803	1828	3249	3311	3732	Актюбинская
Алматы	1599	1600	2467	2817	3120	Алматинская
Атырау	720	493	618	660	767	Атырауская
Батыс						Западно-
Қазақстан	2834	2326	2126	2108	2156	Казахстанская
Жамбыл	1161	1113	1455	1593	1882	Жамбылская
Қарағанды	7585	6952	7588	7674	7505	Карагандинская
Қостанай	2011	1269	2898	2868	2878	Костанайская
Қызылорда	996	1821	1004	839	891	Кызылординская
Маңғыстау	474	318	509	616	792	Мангистауская
Оңтүстік Қазақстан	774	648	686	808	1007	Южно-Казахстанская
Павлодар	1520	961	1422	1655	1853	Павлодарская
Солтүстік						Северо-
Қазақстан	1909	1720	2096	1887	1781	Казахстанская

Жалғасы

Продолжение

	2000	2001	2002	2003	2004	
Шығыс						Восточно-
Қазақстан	3185	2415	3095	3638	4273	Казахстанская
Астана қаласы	-	1,0	5	4	4	г. Астана
Алматы қаласы	0,1	0,1	0,2	0,2	0,1	г. Алматы

^{*)} ҚР Жер ресурстары жөніндегі агенттігінің деректері бойынша

^{*)} по данным Агентства РК по земельным ресурсам

**11.26. Шаруа (фермер) қожалықтары жер учаскелерінің
орташа мөшері
Средний размер земельного участка в крестьянских
(фермерских) хозяйствах**

га

га

	2000	2001	2002	2003	2004	
Қазақстан						Республика
Республикасы	386	260	283	269	236	Казахстан
Ақмола	816	613	882	825	813	Ақмолинская
Ақтөбе	1721	835	1138	1012	971	Актюбинская
Алматы	81	67	85	88	86	Алматинская
Атырау	848	596	677	725	682	Атырауская
Батыс						Западно-
Қазақстан	1030	885	797	771	800	Казахстанская
Жамбыл	232	179	184	199	189	Жамбылская
Қарағанды	2200	1558	1588	1629	1498	Қарағандинская
Қостанай	607	415	773	694	589	Қостанайская
Қызылорда	1401	3113	1749	1152	1107	Қызылординская
Маңғыстау	1934	1175	1685	1785	2013	Мангистауская
Оңтүстік Қазақстан	31	18	17	19	17	Южно-Казахстанская
Павлодар	812	573	678	693	749	Павлодарская
Солтүстік						Северо-
Қазақстан	503	498	469	413	398	Казахстанская
Шығыс						Восточно-
Қазақстан	539	306	308	298	319	Казахстанская
Астана қаласы	-	250	1225	800	740	г. Астана
Алматы қаласы	3	6	13	22	7	г. Алматы

11.27. 2004 жылғы ауыл шаруашылығында пайдалы жерлері барлар бойынша шаруа қожалықтарын топтастыру

Группировка крестьянских хозяйств по наличию сельхозугодий в 2004 году

пайдалы жерлері бар қожалықтардың санына пайызбен

в процентах к числу хозяйств, имеющих сельхозугодья

	Барлық қожалық, единиц Всего хозяйств, единиц	соның ішінде а/ш пайдалы жерлері барлар в т.ч. имеющихся сельхозугодья	олардан из них										
			50 га дейін до 50 га		50-ден 200 га дейін от 50 до 200 га		200-ден1000 га дейін от 200 до 1000 га		1000-нан 5000 га дейін от 1000 до 5000 га		5000 га > свыше 5		
			қожалық саны число хозяйств	а/ш пайдалы жерлері саны сельхозугодья	қожалық саны число хозяйств	а/ш пайдалы жерлері саны сельхозугодья	қожалық саны число хозяйств	а/ш пайдалы жерлері саны сельхозугодья	қожалық саны число хозяйств	а/ш пайдалы жерлері саны сельхозугодья	қожалық саны число хозяйств		
Қазақстан Республикасы	177883	176397	64,6	3,7	17,5	9,6	13,6	31,1	4,0	40,4	0,3	15,2	Республика Казахстан
Ақмола	4647	4591	5,0	0,3	37,3	8,8	46,5	39,7	10,5	38,9	0,7	12,3	Ақмолинская
Ақтөбе	5053	4968	4,9	0,2	26,1	4,5	50,3	31,4	17,3	46,7	1,4	17,2	Актюбинская
Алматы	41983	41874	78,2	11,7	14,4	20,7	6,5	38,1	0,8	23,2	0,1	6,3	Алматинская
Атырау	1702	1699	33,0	1,3	22,5	5,4	33,4	35,2	10,5	47,9	0,6	10,2	Атырауская
Батыс Қазақстан	4055	3776	8,0	0,3	22,4	4,5	54,6	40,2	13,9	41,3	1,1	13,7	Западно-Казахстанская
Жамбыл	12746	12586	66,0	7,1	21,5	14,6	10,3	27,8	1,9	26,4	0,3	24,1	Жамбылская
Қарағанды	5845	5730	3,1	0,1	17,3	1,6	44,1	17,2	32,2	54,5	3,3	26,6	Карагандинская
Қостанай	7577	7574	9,7	0,9	44,0	13,3	38,6	43,7	7,3	34,2	0,4	7,9	Костанайская
Қызылорда	2181	1945	51,6	3,7	29,7	10,6	13,9	22,6	4,1	30,8	0,7	32,3	Кызылординская
Маңғыстау	850	845	31,1	0,3	8,6	0,9	32,2	21,5	26,4	62,3	1,7	15,0	Мангистауская
Оңтүстік Қазақстан	67121	66961	91,8	37,2	6,9	31,9	1,2	20,1	0,1	8,6	0,0	2,2	Южно-Казахстанская
Павлодар	3742	3715	19,6	1,0	33,5	7,9	34,1	32,2	12,1	46,6	0,7	12,3	Павлодарская
Солтүстік Қазақстан	6093	6046	15,2	1,8	51,9	18,2	28,0	39,6	4,5	28,8	0,4	11,6	Северо-Казахстанская
Шығыс Қазақстан	14198	13997	44,4	3,7	27,9	10,8	21,1	35,1	6,3	42,2	0,3	8,2	Восточно-Казахстанская
Астана қаласы	25	25	28,0	5,3	48,0	29,6	24,0	65,1	0,0	0,0	0,0	0,0	г.Астана
Алматы қаласы	65	65	95,4	44,5	4,6	55,5	0,0	0,0	0,0	0,0	0,0	0,0	г.Алматы

Сельское, лесное и рыбное хозяйство Казахстана

11.28. 2004 жылғы егістік жерлердің бары бойынша шаруа қожалықтарын топтастыру
Группировка крестьянских хозяйств по наличию пахотных земель в 2004 году

егістік жерлері бар қожалықтардың санына пайызбен

в процентах к числу хозяйств, имеющих пашню

	Барлық қожалық, единиц Всего хозяйств, единиц	с.і. егістік жерлері барлар в т.ч. имею-щих пашню	олардан из них										
			50 дейін до 50 га		50-ден 200 дейін от 50 до 200 га		200-ден 500 дейін от 200 до 500 га		500-ден 1000 дейін от 500 до 1000 га		1000 нан свыше 1		
			қожалық саны число хозяйств	егістік жер пашня	қожалық саны число хозяйств	егістік жер пашня	қожалық саны число хозяйств	егістік жер пашня	қожалық саны число хозяйств	егістік жер пашня	қожалық саны число хозяйств		
Қазақстан												Республика	
Республикасы	177883	147857	81,4	12,1	11,7	18,4	4,4	21,4	1,5	15,9	1,0	32,2	Казахстан
Ақмола	4647	3523	9,1	0,8	43,7	12,9	29,3	24,2	10,2	18,6	7,7	43,5	Акмоллинская
Ақтөбе	5053	2389	20,6	2,7	53,2	28,9	19,3	29,3	4,6	15,6	2,3	23,5	Актюбинская
Алматы	41983	36129	93,4	43,7	5,3	26,1	1,0	15,6	0,2	7,4	0,1	7,2	Алматинская
Атырау	1702	293	99,7	92,6	0,3	7,4	0,0	0,0	0,0	0,0	0,0	0,0	Атырауская
Батыс													Западно-
Қазақстан	4055	1327	16,8	0,9	38,5	10,9	26,8	21,8	9,7	17,4	8,2	49,0	Казахстанская
Жамбыл	12746	10780	84,8	30,5	12,3	28,3	1,9	14,5	0,7	11,7	0,3	15,0	Жамбылская
Қарағанды	5845	2446	15,7	1,5	47,5	16,2	22,5	22,2	8,7	19,8	5,6	40,3	Карагадинская
Қостанай	7577	6527	13,0	1,5	48,6	18,6	26,0	28,4	7,6	18,7	4,8	32,8	Костанайская
Қызылорда	2181	968	72,0	19,9	20,8	29,7	5,0	24,0	2,0	21,8	0,2	4,6	Кызылординская
Маңғыстау	850	49	100,0	100,0	0,0	0,0	0,0	0,0	0,0	0,0	0,0	0,0	Мангистауская
Оңтүстік Қазақстан	67121	65518	98,5	81,6	1,4	12,7	0,1	2,9	0,0	2,0	0,0	0,8	Южно-Казахстанская
Павлодар	3742	2039	34,0	2,6	31,9	11,4	18,6	19,1	8,3	19,3	7,2	47,6	Павлодарская
Солтүстік													Северо-
Қазақстан	6093	5908	22,3	3,3	50,8	22,0	17,4	23,2	6,0	17,6	3,5	33,9	Казахстанская
Шығыс													Восточно-
Қазақстан	14198	9913	79,2	15,9	16,9	19,3	3,9	13,9	1,6	13,8	1,4	37,1	Казахстанская
Астана қаласы	25	13	69,2	24,4	23,1	45,5	7,7	30,1	0,0	0,0	0,0	0,0	г.Астана
Алматы қаласы	65	35	94,3	39,8	5,7	60,2	0,0	0,0	0,0	0,0	0,0	0,0	г.Алматы

11.29. 2004 жылғы ірі қара малдың бары бойынша шаруа қожалықтарын топтастыру Группировка крестьянских хозяйств по наличию крупного рогатого скота в 2004 году

шаруашылықтың барлық саны мен шаруа қожалықтарындағы
барлық мал басына пайызбен

в процентах к общему числу хозяйств и ко всему
поголовью в крестьянских хозяйствах

	Барлық қожалық, едениц Всего хозяйств, едениц	с.і. ІҚМ барлар в т.ч. имеющих КРС	олардан из них							
			10 басқа дейін до 10 голов		10-нан 50 басқа дейін от 10 до 50 голов		50-ден 100 басқа дейін от 50 до 100 голов		100 бас және жоғары от 100 голов и	
			қожалық саны число хозяйств	ІҚМ басы пого- ловье КРС	қожалық саны число хозяйств	ІҚМ басы пого- ловье КРС	қожалық саны число хозяйств	ІҚМ басы пого- ловье КРС	қожалық саны число хозяйств	ІҚМ
Қазақстан										Республика
Республикасы	177883	15016	39,9	6,4	48,0	38,8	8,2	19,5	3,9	35,3 Казахстан
Ақмола	4647	57	3,5	0,3	50,9	20,2	26,3	26,0	19,3	53,5 Ақмолинская
Ақтөбе	5053	528	20,1	3,3	60,2	42,0	15,0	31,7	4,7	23,0 Актюбинская
Алматы	41983	5443	60,2	14,2	32,2	40,7	5,5	21,5	2,1	23,6 Алматинская
Атырау	1702	871	37,7	10,2	55,6	61,6	5,3	18,9	1,4	9,2 Атырауская
Батыс										Западно-
Қазақстан	4055	1149	26,7	3,9	56,2	38,9	10,9	21,1	6,2	36,1 Казахстанская
Жамбыл	12746	995	42,5	6,4	43,1	37,5	9,5	24,2	4,9	31,9 Жамбылская
Қарағанды	5845	2465	28,8	7,0	63,7	62,2	5,8	16,7	1,7	14,1 Карагандинская
Қостанай	7577	135	2,2	0,3	61,5	25,8	21,5	23,4	14,8	50,5 Костанайская
Қызылорда	2181	173	44,5	7,4	43,4	38,4	8,1	20,7	4,0	33,5 Кызылординская
Маңғыстау	850	148	79,7	41,6	18,9	45,5	1,4	12,9	0,0	0,0 Мангистауская
Оңтүстік Қазақстан	67121	249	50,2	14,7	43,4	52,7	4,8	19,3	1,6	13,3 Южно-Казахстанская
Павлодар	3742	654	12,7	1,3	57,8	24,9	15,7	18,1	13,8	55,7 Павлодарская
Солтүстік Қазақстан	6093	50	16,0	0,7	50,0	9,6	12,0	5,7	22,0	Северо-Казахстанская
Шығыс Қазақстан	14198	2098	20,0	2,3	61,2	28,8	12,4	16,4	6,4	Восточно-Казахстанская
Астана қаласы	25		0,0	0,0	0,0	0,0	0,0	0,0	0,0	0,0 г.Астана
Алматы қаласы	65	1	0,0	0,0	100,0	100,0	0,0	0,0	0,0	0,0 г.Алматы

Сельское, лесное и рыбное хозяйство Казахстана

**11.30. 2004 жылғы қой мен ешкінің бары бойынша шаруа
қожалықтарын топтастыру
Группировка крестьянских хозяйств по наличию овец и коз
в 2004 году**

шаруашылықтың барлық саны мен шаруа
қожалықтарындағы барлық мал басына
пайызбен

в процентах к общему числу хозяйств
и ко всему поголовью в крестьянских
хозяйствах

	Барлық қожа- лық, единиц Всего хо- зяйств, единиц	с.і. қой мен ешкісі барлар в т.ч. имею- щих овец и коз	олардан из них						
			100 басқа дейін до 100 голов		100-ден 500 басқа дейін от 100 до 500 голов		500 бас және одан көп от 500 голов и более		
			қожа- лық саны число хо- зяйств	қой мен ешкі басы пого- ловье овец и коз	қожа- лық саны число хо- зяйств	қой мен ешкі басы пого- ловье овец и коз	қожа- лық саны число хо- зяйств	қой мен ешкі басы пого- ловье овец и коз	
Қазақстан									Республика
Республикасы	177883	13021	63,2	12,6	28,9	39,6	7,9	47,8	Казахстан
Ақмола	4647	48	56,3	12,3	39,5	49,0	4,2	38,7	Ақмолинская
Ақтөбе	5053	473	59,4	15,3	33,8	47,1	6,8	37,6	Актюбинская
Алматы	41983	4301	73,1	17,0	21,4	37,3	5,5	45,7	Алматинская
Атырау	1702	719	74,0	20,4	21,5	40,8	4,5	38,8	Атырауская
Батыс									Западно-
Қазақстан	4055	962	78,6	22,3	17,7	35,5	3,7	42,2	Казахстанская
Жамбыл	12746	1048	47,6	7,5	38,4	34,2	14,0	58,3	Жамбылская
Қарағанды	5845	2098	63,6	14,5	29,3	48,2	7,1	37,3	Карагандинская
Қостанай	7577	104	69,2	19,1	25,0	37,8	5,8	43,1	Костанайская
Қызылорда	2181	136	64,0	13,1	29,4	34,0	6,6	52,9	Кызылординская
Маңғыстау	850	343	48,7	9,0	37,3	40,0	14,0	51,0	Мангистауская
Оңтүстік									Южно-
Қазақстан	67121	303	40,9	3,9	37,3	18,4	21,8	77,7	Казахстанская
Павлодар	3742	541	64,5	16,9	31,2	52,9	4,3	30,2	Павлодарская
Солтүстік									Северо-
Қазақстан	6093	26	69,2	26,0	30,8	74,0	0,0	0,0	Казахстанская
Шығыс									Восточно-
Қазақстан	14198	1918	43,7	7,9	43,4	43,9	12,9	48,2	Казахстанская
Астана қаласы	25		0,0	0,0	0,0	0,0	0,0	0,0	г.Астана
Алматы қаласы	65	1	100,0	100,0	0,0	0,0	0,0	0,0	г.Алматы

11.31. Бүкіл егістік алқап Вся посевная площадь

Мың. га

тыс. га

	2000	2001	2002	2003	2004	
Барлық шаруашылық санаттары						
Все категории хозяйств						
Қазақстан Республикасы	16195,3	16785,2	17756,3	17454,2	18036,4	Республика Казахстан
Ақмола	3741,3	3851,4	4112,3	3844,4	4031,5	Ақмолинская
Ақтөбе	696,8	741,0	821,5	726,2	814,9	Актюбинская
Алматы	839,5	792,2	815,1	850,9	861,6	Алматинская
Атырау	4,6	4,1	4,6	4,9	5,4	Атырауская
Батыс Қазақстан	466,0	546,5	680,0	705,5	742,6	Западно-Казахстанская
Жамбыл	488,6	440,9	498,0	521,2	532,6	Жамбылская
Қарағанды	1058,3	1168,2	1129,6	1085,2	1112,1	Карагандинская
Қостанай	3298,6	3404,4	3614,3	3446,7	3615,6	Костанайская
Қызылорда	145,6	140,8	140,0	153,3	145,9	Кызылординская
Маңғыстау	0,1	0,1	0,1	0,1	0,3	Мангистауская
Оңтүстік Қазақстан	707,6	714,9	731,4	740,0	762,7	Южно-Казахстанская
Павлодар	646,6	694,0	849,6	919,0	962,0	Павлодарская
Солтүстік Қазақстан	3337,2	3486,3	3413,1	3440,3	3394,1	Северо-Казахстанская
Шығыс Қазақстан	759,0	790,9	941,4	1011,3	1051,3	Восточно-Казахстанская
Астана қаласы	1,7	5,4	3,7	3,3	2,1	г. Астана
Алматы қаласы	3,8	4,1	1,6	1,9	1,7	г. Алматы
Ауыл шаруашылығы кәсіпорындары						
Сельхозпредприятия						
Қазақстан Республикасы	10855,4	10625,9	10530,8	9661,0	10273,5	Республика Казахстан
Ақмола	3010,8	3030,8	3117,1	2796,1	2953,8	Ақмолинская
Ақтөбе	554,6	515,0	507,1	431,1	472,7	Актюбинская
Алматы	419,6	330,2	294,6	301,9	286,9	Алматинская
Атырау	1,5	1,2	1,7	1,7	1,9	Атырауская
Батыс Қазақстан	268,5	294,9	303,9	302,1	311,5	Западно-Казахстанская
Жамбыл	245,8	180,2	179,0	173,1	181,2	Жамбылская
Қарағанды	568,8	574,8	535,1	501,7	480,0	Карагандинская
Қостанай	2569,3	2597,4	2615,7	2347,2	2513,1	Костанайская
Қызылорда	82,2	77,2	74,4	87,9	83,0	Кызылординская
Маңғыстау	0,0	0,0	0,0	0,0	0,0	Мангистауская
Оңтүстік Қазақстан	289,6	242,5	204,6	201,4	216,6	Южно-Казахстанская
Павлодар	401,6	388,1	419,1	411,6	409,9	Павлодарская
Солтүстік Қазақстан	2298,7	2277,8	2127,8	1939,8	2181,1	Северо-Казахстанская
Шығыс Қазақстан	143,2	109,3	148,2	162,5	179,6	Восточно-Казахстанская
Астана қаласы		2,8	1,3	1,4	0,9	г. Астана
Алматы қаласы	1,2	3,7	1,2	1,5	1,3	г. Алматы

Шаруа қожалықтары Крестьянские хозяйства

Қазақстан Республикасы	4847,8	5616,1	6644,5	7260,3	7247,5	Республика Казахстан
-------------------------------	--------	--------	--------	--------	--------	-----------------------------

Қазақстанның ауыл, орман және балық шаруашылығы

Жалғасы

Продолжение

	2000	2001	2002	2003	2004	
Ақмола	707,7	800,9	973,6	1027,7	1057,2	Ақмолинская
Ақтөбе	134,7	217,8	304,6	285,2	332,8	Актюбинская
Алматы	331,8	378,4	430,7	475,6	493,2	Алматинская
Атырау	0,6	0,6	0,6	0,6	0,9	Атырауская
Батыс						Западно-
Қазақстан	186,7	241,0	364,0	392,7	420,6	Казахстанская
Жамбыл	196,2	226,6	277,8	304,0	303,4	Жамбылская
Қарағанды	480,0	583,3	584,2	573,1	621,8	Карагандинская
Қостанай	716,7	795,0	987,7	1088,3	1091,3	Костанайская
Қызылорда	37,4	35,4	31,1	30,6	27,0	Қызылординская
Маңғыстау				0,1	0,2	Мангистауская
Оңтүстік Қазақстан	269,4	271,9	298,4	346,1	415,7	Южно-Казахстанская
Павлодар	236,6	296,7	419,5	493,1	538,9	Павлодарская
Солтүстік						Северо-
Қазақстан	1006,6	1167,0	1257,8	1468,1	1163,6	Казахстанская
Шығыс						Восточно-
Қазақстан	543,4	601,0	714,0	774,6	780,8	Казахстанская
Астана қаласы		0,5	0,4	0,4	0,0	г.Астана
Алматы қаласы	0,0	-	0,1	0,1	0,1	г.Алматы

**Жұртшылық шаруашылығы
Хозяйства населения**

Қазақстан Республикасы	492,1	543,2	581,0	532,9	515,4	Казахстан Республика
Ақмола	22,8	19,7	21,6	20,6	20,5	Ақмолинская
Ақтөбе	7,5	8,2	9,8	9,9	9,4	Актюбинская
Алматы	88,1	83,6	89,8	73,4	81,5	Алматинская
Атырау	2,5	2,3	2,3	2,6	2,6	Атырауская
Батыс						Западно-
Қазақстан	10,8	10,6	12,1	10,7	10,5	Казахстанская
Жамбыл	46,6	34,1	41,2	44,1	48,0	Жамбылская
Қарағанды	9,5	10,1	10,3	10,4	10,3	Карагандинская
Қостанай	12,6	12,0	10,9	11,2	11,2	Костанайская
Қызылорда	26,0	28,2	34,5	34,8	35,9	Қызылординская
Маңғыстау	0,1	0,1	0,1	-	0,1	Мангистауская
Оңтүстік Қазақстан	148,6	200,5	228,4	192,5	130,4	Южно-Казахстанская
Павлодар	8,4	9,2	11,0	14,3	13,2	Павлодарская
Солтүстік						Северо-
Қазақстан	31,9	41,5	27,5	32,4	49,4	Казахстанская
Шығыс						Восточно-
Қазақстан	72,4	80,6	79,2	74,2	90,9	Казахстанская
Астана қаласы	1,7	2,1	2,0	1,5	1,2	г.Астана
Алматы қаласы	2,6	0,4	0,3	0,3	0,3	г.Алматы

**11.32. Дәнді және дәнді-бұршақ дақылдарының егіс алқабы
(дәндік жүгеріні қосқанда)**

**Посевная площадь зерновых и зернобобовых культур
(включая кукурузу на зерно)**

мың. га

тыс. га

	2000	2001	2002	2003	2004	
--	------	------	------	------	------	--

**Барлық шаруашылық санаттары
Все категории хозяйств**

Қазақстан						Республика
Республикасы	12438,2	13208,7	14022,7	13872,6	14278,0	Казахстан
Ақмола	3191,1	3315,8	3590,4	3425,1	3606,0	Ақмолинская
Ақтөбе	571,1	664,7	753,7	645,6	726,3	Актюбинская
Алматы	539,1	483,9	485,1	485,2	490,0	Алматинская
Атырау	0,2	0,5	0,9	1,0	1,2	Атырауская
Батыс						Западно-
Қазақстан	385,8	474,7	617,8	626,5	666,9	Казахстанская
Жамбыл	361,7	314,3	372,0	384,9	377,3	Жамбылская
Қарағанды	623,7	723,3	792,1	823,4	845,4	Қарағандинская
Қостанай	2822,5	2932,2	2974,0	2998,8	3053,7	Қостанайская
Қызылорда	76,6	71,3	70,1	84,7	79,6	Қызылординская
Оңтүстік Қазақстан	205,9	209,8	236,5	231,8	226,4	Южно-Казахстанская
Павлодар	405,5	468,3	544,7	573,9	578,0	Павлодарская
Солтүстік						Северо-
Қазақстан	2828,1	3045,2	3017,0	3021,9	3031,0	Казахстанская
Шығыс						Восточно-
Қазақстан	426,0	500,8	567,4	569,1	595,9	Казахстанская
Астана қаласы		0,9	0,8	0,2	-	г.Астана
Алматы қаласы	0,9	3,0	0,2	0,5	0,3	г.Алматы

**Ауыл шаруашылығы кәсіпорындары
Сельхозпредприятия**

Қазақстан						Республика
Республикасы	8618,6	8644,3	8642,8	8002,9	8573,2	Казахстан
Ақмола	2538,5	2545,4	2691,5	2466,0	2620,8	Ақмолинская
Ақтөбе	446,2	449,1	451,7	367,8	397,1	Актюбинская
Алматы	278,7	205,8	181,6	181,5	175,4	Алматинская
Атырау	0,2	0,5	0,9	1,0	1,2	Атырауская
Батыс						Западно-
Қазақстан	215,8	248,3	268,4	257,3	274,4	Казахстанская
Жамбыл	189,1	133,6	143,4	135,0	137,7	Жамбылская
Қарағанды	379,8	398,1	418,9	397,6	374,3	Қарағандинская
Қостанай	2138,6	2186,3	2104,3	1998,1	2117,8	Қостанайская
Қызылорда	50,8	45,3	44,9	60,0	58,9	Қызылординская
Оңтүстік Қазақстан	121,5	115,5	110,6	99,1	108,7	Южно-Казахстанская
Павлодар	236,1	254,2	267,2	259,7	251,4	Павлодарская
Солтүстік						Северо-
Қазақстан	1937,7	1981,8	1855,4	1668,6	1935,5	Казахстанская
Шығыс						Восточно-
Қазақстан	84,7	77,0	103,4	110,7	119,7	Казахстанская
Астана қаласы		0,4	0,4	-	-	г.Астана
Алматы қаласы	0,9	3,0	0,2	0,5	0,3	г.Алматы

Қазақстанның ауыл, орман және балық шаруашылығы

Жалғасы

Продолжение

	2000	2001	2002	2003	2004	
Шаруа қожалықтары						
Крестьянские хозяйства						
Қазақстан						Республика
Республикасы	3722,5	4451,6	5252,5	5756,7	5592,6	Казахстан
Ақмола	649,4	770,3	897,3	958,8	985,2	Ақмолинская
Ақтөбе	124,7	215,2	300,1	276,1	328,0	Актюбинская
Алматы	243,2	265,6	287,6	295,1	303,5	Алматинская
Атырау	0,0	-	-	-	-	- Атырауская
Батыс						Западно-
Қазақстан	169,0	226,2	347,9	368,7	392,2	Казахстанская
Жамбыл	149,5	167,0	211,4	232,1	223,4	Жамбылская
Қарағанды	243,9	325,2	373,2	425,8	471,1	Қарагандинская
Қостанай	683,9	745,9	869,7	1000,7	935,9	Костанайская
Қызылорда	22,6	21,7	16,8	18,1	16,2	Қызылординская
Оңтүстік Қазақстан	55,8	49,8	69,4	78,2	87,7	Южно-Казахстанская
Павлодар	169,4	213,5	276,5	312,6	325,8	Павлодарская
Солтүстік						Северо-
Қазақстан	885,8	1051,4	1158,9	1348,0	1073,9	Казахстанская
Шығыс						Восточно-
Қазақстан	325,3	399,3	443,3	442,3	449,7	Казахстанская
Астана қаласы		0,5	0,4	0,2	-	г.Астана
Алматы қаласы		-	-	-	-	г.Алматы
Жұртшылық шаруашылығы						
Хозяйства населения						
Қазақстан						Республика
Республикасы	97,1	112,8	127,4	113,0	112,2	Казахстан
Ақмола	3,2	0,1	1,6	0,3	-	Ақмолинская
Ақтөбе	0,2	0,4	1,9	1,7	1,2	Актюбинская
Алматы	17,2	12,5	15,9	8,6	11,1	Алматинская
Батыс						Западно-
Қазақстан	1,0	0,2	1,5	0,5	0,3	Казахстанская
Жамбыл	23,1	13,7	17,2	17,8	16,2	Жамбылская
Қызылорда	3,2	4,3	8,4	6,6	4,5	Қызылординская
Оңтүстік Қазақстан	28,6	44,5	56,5	54,5	30,0	Южно-Казахстанская
Павлодар		0,6	1,0	1,6	0,8	Павлодарская
Солтүстік						Северо-
Қазақстан	4,6	12,0	2,7	5,3	21,6	Казахстанская
Шығыс						Восточно-
Қазақстан	16,0	24,5	20,7	16,1	26,5	Казахстанская

11.33. Бидайдың егістік алқабы Посевная площадь пшеницы

Мың. га

тыс. га

	2000	2001	2002	2003	2004	
Барлық шаруашылық санаттары						
Все категории хозяйств						
Қазақстан Республикасы	10113,3	10850,5	11733,0	11361,9	11956,6	Республика Казахстан
Ақмола	2776,6	2880,2	3168,5	2987,9	3192,2	Ақмолинская
Ақтөбе	440,6	527,9	605,2	496,4	586,7	Актюбинская
Алматы	315,5	272,9	265,9	259,1	253,3	Алматинская
Атырау	0,2	0,2	0,4	0,1	0,2	Атырауская
Батыс Қазақстан	309,0	356,8	461,6	470,7	505,8	Западно-Казахстанская
Жамбыл	239,7	206,4	253,5	263,2	249,7	Жамбылская
Қарағанды	534,8	623,3	695,1	723,6	754,7	Карагандинская
Қостанай	2504,9	2638,5	2735,3	2717,8	2786,3	Костанайская
Қызылорда	11,2	10,0	11,6	11,0	10,2	Кызылординская
Оңтүстік Қазақстан	162,2	171,9	186,2	182,2	184,4	Южно-Казахстанская
Павлодар	247,6	301,4	407,8	426,4	397,1	Павлодарская
Солтүстік Қазақстан	2292,0	2525,2	2537,2	2417,2	2602,8	Северо-Казахстанская
Шығыс Қазақстан	278,5	333,1	404,3	406,1	433,2	Восточно-Казахстанская
Астана қаласы		0,8	0,4	0,2		- г.Астана
Алматы қаласы	0,5	1,9	-	-		- г.Алматы
Ауыл шаруашылығы кәсіпорындары						
Сельхозпредприятия						
Қазақстан Республикасы	7061,4	7170,4	7331,6	6772,2	7377,2	Республика Казахстан
Ақмола	2174,5	2178,0	2349,7	2184,6	2339,6	Ақмолинская
Ақтөбе	340,3	349,0	350,3	281,4	319,3	Актюбинская
Алматы	164,6	120,3	104,7	97,5	92,9	Алматинская
Атырау	0,2	0,2	0,4	0,1	0,2	Атырауская
Батыс Қазақстан	160,8	170,9	187,8	178,2	198,7	Западно-Казахстанская
Жамбыл	132,8	92,7	105,4	95,2	89,3	Жамбылская
Қарағанды	316,1	335,8	361,4	343,4	330,2	Карагандинская
Қостанай	1870,6	1949,8	1915,2	1804,3	1938,0	Костанайская
Қызылорда	7,0	5,0	5,5	5,6	6,0	Кызылординская
Оңтүстік Қазақстан	104,7	103,2	98,5	86,3	95,3	Южно-Казахстанская
Павлодар	138,6	156,4	192,0	185,8	173,1	Павлодарская
Солтүстік Қазақстан	1594,7	1651,8	1586,8	1433,6	1711,0	Северо-Казахстанская
Шығыс Қазақстан	56,0	55,1	73,9	76,2	83,6	Восточно-Казахстанская
Астана қаласы		0,3	-	-		- г.Астана
Алматы қаласы	0,5	1,9	-	-		- г.Алматы
Шаруа қожалықтары						
Крестьянские хозяйства						
Қазақстан Республикасы	2986,9	3598,1	4315,0	4512,7	4511,9	Республика Казахстан
Ақмола	598,9	702,1	817,2	803,0	852,6	Ақмолинская
Ақтөбе	100,2	178,7	253,1	213,9	266,3	Актюбинская

Қазақстанның ауыл, орман және балық шаруашылығы

Жалғасы

Продолжение

	2000	2001	2002	2003	2004	
Алматы	142,4	145,8	152,2	158,1	154,5	Алматинская
Батыс						Западно-
Қазақстан	147,1	185,7	272,5	292,1	306,9	Казахстанская
Жамбыл	95,2	105,6	139,2	159,0	153,0	Жамбылская
Қарағанды	218,7	287,5	333,7	380,2	424,5	Карагандинская
Қостанай	634,3	688,7	820,1	913,5	848,3	Костанайская
Қызылорда	4,1	4,4	5,1	3,2	3,3	Кызылординская
Оңтүстік Қазақстан	36,5	33,0	45,9	54,5	65,8	Южно-Казахстанская
Павлодар	109,0	144,9	215,4	239,1	223,9	Павлодарская
Солтүстік						Северо-
Қазақстан	693,2	865,9	948,0	979,7	885,2	Казахстанская
Шығыс						Восточно-
Қазақстан	207,3	255,3	312,2	316,2	327,6	Казахстанская
Астана қаласы		0,5	0,4	0,2		- г. Астана

**Жұртшылық шаруашылығы
Хозяйства населения**

Қазақстан						Республика
Республикасы	65,0	82,0	86,4	77,0	67,5	Казахстан
Ақмола	3,2	0,1	1,6	0,3		- Акмолинская
Ақтөбе	0,1	0,2	1,8	1,1	1,1	Актюбинская
Алматы	8,5	6,8	9,0	3,5	5,9	Алматинская
Батыс						Западно-
Қазақстан	1,1	0,2	1,3	0,4	0,2	Казахстанская
Жамбыл	11,7	8,1	8,9	9,0	7,4	Жамбылская
Қостанай	-	-	-	-		- Костанайская
Қызылорда	0,1	0,6	1,0	2,2	0,9	Кызылординская
Оңтүстік Қазақстан	21,0	35,7	41,8	41,4	23,3	Южно-Казахстанская
Павлодар		0,1	0,4	1,5	0,1	Павлодарская
Солтүстік						Северо-
Қазақстан	4,1	7,5	2,4	3,9	6,6	Казахстанская
Шығыс						Восточно-
Қазақстан	15,2	22,7	18,2	13,7	22,0	Казахстанская

**11.34. Дәндік жүгерінің егістік алқабы
Посевная площадь кукурузы на зерно**

шаруашылықтың барлық санаттарында
во всех категориях хозяйств

мың. га

тыс. га

	2000	2001	2002	2003	2004	
Қазақстан						Республика
Республикасы	79,4	88,3	106,0	102,1	103,4	Казахстан
Алматы	40,9	52,3	59,4	62,2	65,8	Алматинская
Атырау	-	-	-	-		- Атырауская
Жамбыл	17,0	17,7	18,4	15,7	18,7	Жамбылская
Қостанай	-	-	-	-		- Костанайская
Қызылорда	0,9	1,2	2,2	1,2	1,0	Кызылординская
Оңтүстік Қазақстан	20,5	15,5	24,7	22,7	17,7	Южно-Казахстанская
Шығыс						Восточно-
Қазақстан	0,1	1,4	1,3	0,3	0,2	Казахстанская
Алматы қаласы	0,0	0,2	-	-		- г. Алматы

11.35. Күріштің егістік алқабы Посевная площадь риса

шаруашылықтың барлық санаттарында
во всех категориях хозяйств

мың. га

тыс. га

	2000	2001	2002	2003	2004	
Қазақстан						Республика
Республикасы	77,6	71,5	68,0	84,8	81,2	Казахстан
Алматы	11,7	11,7	11,8	12,7	12,8	Алматинская
Қызылорда	62,3	58,6	52,6	70,1	66,6	Кызылординская
Оңтүстік Қазақстан	3,6	1,2	3,6	2,0	1,8	Южно-Казахстанская

11.36. Арпаның егістік алқабы Посевная площадь ячменя

шаруашылықтың барлық санаттарында
во всех категориях хозяйств

мың. га

тыс. га

	2000	2001	2002	2003	2004	
Қазақстан						Республика
Республикасы	1710,7	1751,1	1748,5	1909,3	1676,9	Казахстан
Ақмола	380,4	403,1	392,6	400,5	364,0	Ақмолинская
Ақтөбе	114,6	119,9	126,9	134,9	131,8	Актюбинская
Алматы	159,2	139,3	142,4	144,3	150,5	Алматинская
Атырау	-	0,2	0,3	0,6	0,6	Атырауская
Батыс						Западно-
Қазақстан	49,4	85,9	128,9	131,5	135,7	Казахстанская
Жамбыл	104,2	89,4	99,7	104,9	107,3	Жамбылская
Қарағанды	79,6	95,1	93,9	96,8	86,8	Карагандинская
Қостанай	220,6	188,6	150,0	174,3	174,7	Костанайская
Қызылорда	0,1	0,0	0,1	0,0	0,1	Кызылординская
Оңтүстік Қазақстан	17,4	18,0	18,4	20,8	20,4	Южно-Казахстанская
Павлодар	35,6	52,0	64,0	60,4	61,9	Павлодарская
Солтүстік						Северо-
Қазақстан	472,7	465,3	435,4	547,0	356,6	Казахстанская
Шығыс						Восточно-
Қазақстан	76,5	93,5	95,5	92,9	86,2	Казахстанская
Астана қаласы		0,1	0,2	-	-	г. Астана
Алматы қаласы	0,4	0,7	0,2	0,4	0,3	г. Алматы

11.37. Күздік қара бидайдың егістік алқабы Посевная площадь ржи озимой

шаруашылықтың барлық санаттарында
во всех категориях хозяйств

мың. га

тыс. га

	2000	2001	2002	2003	2004	
Қазақстан						Республика
Республикасы	27,0	43,6	77,7	50,3	29,9	Казахстан
Ақмола	-	-	-	0,0		Ақмолинская
Ақтөбе	2,3	4,9	14,9	7,6	1,6	Актюбинская
Алматы	1,8	1,1	0,8	1,1	1,2	Алматинская
Атырау	-	-	-	0,2	0,3	Атырауская
Батыс						Западно-
Қазақстан	3,2	7,8	17,2	11,7	8,8	Казахстанская
Қарағанды	0,3	-	0,1	-		- Карагандинская
Қостанай	-	7,2	13,6	6,8	0,7	Костанайская
Оңтүстік Қазақстан	0,0	-	0,1	0,1	0,2	Южно-Казахстанская
Павлодар	1,2	3,9	5,2	9,6	5,4	Павлодарская
Солтүстік						Северо-
Қазақстан	0,3	1,1	2,7	0,4	0,5	Казахстанская
Шығыс						Восточно-
Қазақстан	17,9	17,5	23,1	12,8	11,2	Казахстанская
Алматы қаласы		0,1		-		- г. Алматы

11.38. Сұлының егістік алқабы Посевная площадь овса

шаруашылықтың барлық санаттарында
во всех категориях хозяйств

мың. га

тыс. га

	2000	2001	2002	2003	2004	
Қазақстан						Республика
Республикасы	192,9	183,9	144,9	164,2	174,4	Казахстан
Ақмола	28,1	26,0	22,6	28,0	29,8	Ақмолинская
Ақтөбе	1,0	1,3	0,9	0,9	1,6	Актюбинская
Алматы	3,9	2,9	2,9	2,9	3,3	Алматинская
Батыс						Западно-
Қазақстан	4,1	3,5	0,9	0,9	1,4	Казахстанская
Жамбыл	0,3	0,2	0,1	0,5	0,9	Жамбылская
Қарағанды	8,8	4,0	2,6	2,8	3,0	Карагандинская
Қостанай	68,5	73,8	52,7	60,4	59,3	Костанайская
Оңтүстік Қазақстан	0,1	0,1		0,0		- Южно-Казахстанская
Павлодар	18,0	19,5	21,3	20,5	20,8	Павлодарская
Солтүстік						Северо-
Қазақстан	48,9	38,9	29,5	34,4	37,9	Казахстанская
Шығыс						Восточно-
Қазақстан	11,2	13,6	11,2	12,8	16,4	Казахстанская
Астана қаласы			0,2	-		- г. Астана
Алматы қаласы		0,1		0,1		- г. Алматы

11.39. Қарақұмықтың егістік алқабы Посевная площадь гречихи

шаруашылықтың барлық санаттарында
во всех категориях хозяйств

мың. га

тыс. га

	2000	2001	2002	2003	2004	
Қазақстан						Республика
Республикасы	52,0	57,4	42,4	64,8	91,1	Казахстан
Ақмола	1,6	1,6	0,7	2,1	2,6	Акмолинская
Ақтөбе	0,4	0,3	0,1	0,0	-	Актюбинская
Алматы	2,6	3,0	1,8	2,0	2,2	Алматинская
Батыс						Западно-
Қазақстан	0,1	0,2	0,1	0,2	0,2	Казахстанская
Жамбыл	-	-	-	-	-	- Жамбылская
Қарағанды	0,0	-	-	-	0,2	Карагандинская
Қостанай	8,6	4,7	1,7	1,3	2,3	Костанайская
Оңтүстік Қазақстан	-	-	-	-	-	- Южно-Казахстанская
Павлодар	6,4	15,3	14,6	26,2	47,6	Павлодарская
Солтүстік						Северо-
Қазақстан	4,5	4,4	4,4	3,8	3,4	Казахстанская
Шығыс						Восточно-
Қазақстан	27,8	27,9	19,0	29,2	32,6	Казахстанская

11.40. Тарының егістік алқабы Посевная площадь проса

шаруашылықтың барлық санаттарында
во всех категориях хозяйств

мың. га

тыс. га

	2000	2001	2002	2003	2004	
Қазақстан						Республика
Республикасы	137,9	115,1	54,6	61,1	80,7	Казахстан
Ақмола	0,7	0,6	0,1	1,6	7,2	Акмолинская
Ақтөбе	10,9	10,6	5,7	5,7	4,6	Актюбинская
Алматы	0,3	0,1	0,2	0,5	0,1	Алматинская
Атырау	0,0	0,1	0,2	0,1	0,1	Атырауская
Батыс						Западно-
Қазақстан	19,7	20,0	8,4	10,9	14,2	Казахстанская
Жамбыл	0,6	0,3	0,3	0,4	0,4	Жамбылская
Қарағанды	0,1	-	-	-	-	- Карагандинская
Қостанай	6,6	4,4	2,9	5,7	4,8	Костанайская
Қызылорда	2,3	1,3	3,6	2,5	1,6	Кызылординская
Оңтүстік Қазақстан	0,3	0,7	0,4	0,5	0,2	Южно-Казахстанская
Павлодар	90,0	72,1	30,3	30,3	44,8	Павлодарская
Солтүстік						Северо-
Қазақстан	-	0,1	-	0,0	-	Казахстанская
Шығыс						Восточно-
Қазақстан	6,4	4,8	2,5	2,9	2,7	Казахстанская

11.41. Дәнді және дәнді-бұршақ дақылдардың егістік алқабы Посевная площадь зернобобовых

шаруашылықтың барлық санаттарында
во всех категориях хозяйств

мың. га

тыс. га

	2000	2001	2002	2003	2004	
Қазақстан						Республика
Республикасы	21,0	24,0	28,0	32,5	33,5	Казахстан
Ақмола	2,7	3,4	5,6	5,0	4,3	Ақмолинская
Ақтөбе	0,1	-	-	-	-	Актюбинская
Алматы	0,1	0,1	-	0,1	0,1	Алматинская
Батыс						Западно-
Қазақстан	0,4	0,4	0,7	0,7	0,9	Казахстанская
Жамбыл	0,0	0,3	0,1	0,2	0,3	Жамбылская
Қарағанды	0,0	0,8	0,2	0,1	-	Карагандинская
Қостанай	5,4	4,7	5,8	7,5	9,5	Костанайская
Оңтүстік Қазақстан	1,6	2,5	3,2	3,4	1,6	Южно-Казахстанская
Павлодар	0,0	0,0	0,1	0,5	0,4	Павлодарская
Солтүстік						Северо-
Қазақстан	3,8	3,4	2,8	3,4	4,0	Казахстанская
Шығыс						Восточно-
Қазақстан	6,9	8,4	9,5	11,6	12,4	Казахстанская
Алматы қаласы	0,0	-	-	0,0	-	г.Алматы

11.42. Картоптың егістік алқабы Посевная площадь картофеля

мың. га

тыс. га

	2000	2001	2002	2003	2004	
Барлық шаруашылық санаттары						
Все категории хозяйств						
Қазақстан						Республика
Республикасы	160,3	164,6	163,0	166,9	168,2	Казахстан
Ақмола	16,8	16,4	16,7	16,6	16,8	Ақмолинская
Ақтөбе	5,5	5,9	5,9	6,0	6,1	Актюбинская
Алматы	32,3	33,2	32,7	33,3	33,9	Алматинская
Атырау	1,0	0,9	1,0	1,0	1,0	Атырауская
Батыс						Западно-
Қазақстан	3,6	3,7	3,0	3,7	3,9	Казахстанская
Жамбыл	5,2	5,9	5,8	5,6	5,9	Жамбылская
Қарағанды	9,3	9,5	9,9	9,9	10,2	Карагандинская
Қостанай	11,0	10,4	9,8	9,9	9,9	Костанайская
Қызылорда	6,6	7,6	7,9	7,1	7,9	Кызылординская
Маңғыстау	-	-	-	0,0	-	Мангистауская
Оңтүстік Қазақстан	8,6	9,2	9,4	10,4	10,0	Южно-Казахстанская
Павлодар	7,9	8,2	9,3	10,6	11,9	Павлодарская
Солтүстік						Северо-
Қазақстан	24,1	24,3	22,3	24,2	22,6	Казахстанская
Шығыс						Восточно-
Қазақстан	26,9	27,5	27,6	27,1	26,9	Казахстанская

Сельское, лесное и рыбное хозяйство Казахстана

Жалғасы

Продолжение

	2000	2001	2002	2003	2004	
Астана қаласы	1,5	1,7	1,6	1,4	1,1	г. Астана
Алматы қаласы	0,0	0,2	0,1	0,1	0,1	г. Алматы

**Ауыл шаруашылығы кәсіпорындары
Сельхозпредприятия**

Қазақстан Республикасы						Республика Казахстан
Ақмола	8,7	7,6	6,3	5,7	5,8	Ақмолинская
Ақтөбе	1,4	1,0	0,9	0,6	0,6	Актюбинская
Алматы	0,4	0,3	0,3	0,2	0,3	Алматинская
Атырау	1,3	1,3	0,6	0,7	0,7	Атырауская
Батыс Қазақстан	0,1	0,1	0,1	0,1	0,0	Западно-Казахстанская
Жамбыл	0,0	-	0,0	0,0	0,0	Жамбылская
Қарағанды	0,1	0,4	0,2	0,2	0,3	Карагандинская
Қостанай	1,4	1,5	1,4	1,4	1,5	Костанайская
Қызылорда	0,8	0,6	0,6	0,5	0,4	Кызылординская
Оңтүстік Қазақстан	0,2	0,1	0,1	0,1	0,1	Южно-Казахстанская
Павлодар	0,9	0,5	0,3	0,2	0,1	Павлодарская
Солтүстік Қазақстан	0,3	0,2	0,3	0,3	0,4	Северо-Казахстанская
Шығыс Қазақстан	0,9	0,7	0,6	0,5	0,5	Восточно-Казахстанская
Астана қаласы	0,9	0,6	0,6	0,6	0,6	г. Астана
Алматы қаласы	0,3	0,3	0,3	0,3	0,3	г. Алматы
	0,0	0,0	0,0	-	-	

**Шаруа қожалықтары
Крестьянские хозяйства**

Қазақстан Республикасы						Республика Казахстан
Ақмола	17,2	19,6	20,5	22,2	26,0	Ақмолинская
Ақтөбе	0,2	0,1	0,1	0,2	0,1	Актюбинская
Алматы	0,3	0,3	0,3	0,4	0,5	Алматинская
Атырау	7,9	9,4	10,0	11,6	13,0	Атырауская
Батыс Қазақстан	0,2	0,1	0,2	0,1	0,2	Западно-Казахстанская
Жамбыл	0,1	0,1	0,1	0,2	0,5	Жамбылская
Қарағанды	2,0	2,3	2,3	1,6	1,8	Карагандинская
Қостанай	0,4	0,5	0,8	0,8	1,2	Костанайская
Қызылорда	0,2	0,5	0,5	0,6	0,7	Кызылординская
Оңтүстік Қазақстан	0,2	0,1	0,3	0,2	0,2	Южно-Казахстанская
Павлодар	3,0	3,2	2,7	2,6	3,5	Павлодарская
Солтүстік Қазақстан	0,8	1,0	1,4	1,5	1,9	Северо-Казахстанская
Шығыс Қазақстан	0,2	0,3	0,3	0,3	0,6	Восточно-Казахстанская
Астана қаласы	1,7	1,7	1,5	2,0	1,8	г. Астана
				0,1	0,0	

**Жұртшылық шаруашылығы
Хозяйства населения**

Қазақстан Республикасы						Республика Казахстан
Ақмола	134,4	137,4	136,2	139,0	136,4	Ақмолинская
Ақтөбе	15,2	15,3	15,7	15,8	16,1	Актюбинская
Алматы	4,8	5,3	5,3	5,4	5,3	Алматинская
Атырау	23,1	22,5	22,1	21,0	20,2	Атырауская
	0,7	0,7	0,7	0,8	0,8	

Қазақстанның ауыл, орман және балық шаруашылығы

Жалғасы

Продолжение

	2000	2001	2002	2003	2004	
Батыс						Западно-
Қазақстан	3,5	3,6	2,9	3,5	3,4	Казахстанская
Жамбыл	3,1	3,2	3,3	3,8	3,8	Жамбылская
Қарағанды	7,5	7,5	7,7	7,7	7,5	Карагандинская
Қостанай	10,0	9,3	8,7	8,8	8,8	Костанайская
Қызылорда	6,2	7,4	7,5	6,8	7,6	Кызылординская
Маңғыстау	-	-	-	0,0	-	Мангистауская
Оңтүстік Қазақстан	4,7	5,5	6,4	7,6	6,4	Южно-Казахстанская
Павлодар	6,8	7,0	7,6	8,8	9,6	Павлодарская
Солтүстік						Северо-
Қазақстан	23,0	23,3	21,4	23,4	21,5	Казахстанская
Шығыс						Восточно-
Қазақстан	24,3	25,2	25,5	24,5	24,5	Казахстанская
Астана қаласы	1,5	1,4	1,3	1,0	0,8	г. Астана
Алматы қаласы	-	0,2	0,1	0,1	0,1	г. Алматы

**11.43. Күнбағыстың егістік алқабы
Посевная площадь подсолнечника**

мың. га

тыс. га

	2000	2001	2002	2003	2004	
--	------	------	------	------	------	--

**Барлық шаруашылық санаттары
Все категории хозяйств**

Қазақстан						Республика
Республикасы	313,9	253,5	321,2	446,0	457,6	Казахстан
Ақмола	11,3	7,6	3,4	9,9	11,8	Акмолинская
Ақтөбе	2,1	1,9	1,2	5,2	5,0	Актюбинская
Алматы	22,3	20,3	25,0	30,5	28,8	Алматинская
Батыс						Западно-
Қазақстан	3,8	1,9	2,0	2,7	4,4	Казахстанская
Жамбыл	5,2	4,7	4,6	2,8	4,1	Жамбылская
Қарағанды	0,1	0,2	0,6	0,2	0,4	Карагандинская
Қостанай	14,0	5,9	5,7	8,3	11,2	Костанайская
Қызылорда	0,5	0,8	1,3	1,1	1,0	Кызылординская
Оңтүстік Қазақстан	9,1	9,6	12,6	11,8	10,6	Южно-Казахстанская
Павлодар	51,8	54,5	53,9	80,4	95,4	Павлодарская
Солтүстік						Северо-
Қазақстан	3,4	2,0	1,4	20,7	4,5	Казахстанская
Шығыс						Восточно-
Қазақстан	190,3	144,0	209,5	272,4	280,4	Казахстанская
Астана қаласы		0,1	0,0	-	-	г.Астана
Алматы қаласы	0,0	-	0,0	-	-	г.Алматы

**Ауыл шаруашылығы кәсіпорындары
Сельхозпредприятия**

Қазақстан						Республика
Республикасы	96,6	61,1	55,7	94,9	91,6	Казахстан
Ақмола	9,7	7,4	3,2	6,8	11,5	Акмолинская
Ақтөбе	1,8	1,4	0,7	4,0	3,3	Актюбинская
Алматы	8,7	4,1	3,2	6,0	4,6	Алматинская
Батыс						Западно-
Қазақстан	3,4	1,3	0,9	1,5	2,1	Казахстанская

Сельское, лесное и рыбное хозяйство Казахстана

Жалғасы

Продолжение

	2000	2001	2002	2003	2004	
Жамбыл	1,4	1,1	0,9	0,6	0,4	Жамбылская
Қостанай	12,7	5,5	5,3	6,8	10,3	Костанайская
Қызылорда	0,0	0,1	0,3	0,0	0,0	Кызылординская
Оңтүстік Қазақстан	1,8	0,9	1,1	0,6	0,6	Южно-Казахстанская
Павлодар	29,7	27,3	19,1	21,0	22,1	Павлодарская
Солтүстік Қазақстан	2,7	1,4	1,2	20,0	4,2	Северо-Казахстанская
Шығыс Қазақстан	24,6	10,3	19,4	27,5	32,4	Восточно-Казахстанская
Астана қаласы		0,1	0,0	-	-	г.Астана
Алматы қаласы	0,0	-	0,0	-	-	г.Алматы
Шаруа қожалықтары						
Крестьянские хозяйства						
Қазақстан Республикасы	192,3	165,5	233,8	321,6	332,9	Республика Казахстан
Ақмола	1,6	0,2	0,2	3,1	0,3	Акмолинская
Ақтөбе	0,3	0,5	0,5	1,2	1,7	Актюбинская
Алматы	11,1	12,8	17,4	22,9	22,8	Алматинская
Батыс Қазақстан	0,4	0,6	1,1	1,2	2,3	Западно-Казахстанская
Жамбыл	2,8	3,0	2,9	1,6	2,6	Жамбылская
Қарағанды	0,0	0,0	0,2	0,1	0,3	Карагандинская
Қостанай	1,3	0,4	0,4	1,5	0,9	Костанайская
Қызылорда	0,1	0,1	0,2	0,1	0,1	Кызылординская
Оңтүстік Қазақстан	5,7	5,4	7,2	6,2	6,9	Южно-Казахстанская
Павлодар	22,1	27,2	34,5	58,7	73,2	Павлодарская
Солтүстік Қазақстан	0,7	0,5	0,2	0,7	0,3	Северо-Казахстанская
Шығыс Қазақстан	146,2	114,8	169,0	224,3	221,5	Восточно-Казахстанская
Жұртшылық шаруашылығы						
Хозяйства населения						
Қазақстан Республикасы	25,0	26,9	31,7	29,5	33,1	Республика Казахстан
Алматы	2,5	3,4	4,4	1,6	1,4	Алматинская
Жамбыл	1,0	0,6	0,8	0,6	1,1	Жамбылская
Қызылорда	0,4	0,6	0,8	1,0	0,9	Кызылординская
Оңтүстік Қазақстан	1,6	3,3	4,3	5,0	3,1	Южно-Казахстанская
Павлодар	0,0	0,0	0,3	0,7	0,1	Павлодарская
Солтүстік Қазақстан		0,1	0,0	-	-	Северо-Казахстанская
Шығыс Қазақстан	19,5	18,9	21,1	20,6	26,5	Восточно-Казахстанская

11.44. Темекінің егістік алқабы Посевная площадь табака

мың. га

тыс. га

	2000	2001	2002	2003	2004	
Барлық шаруашылық санаттары						
Все категории хозяйств						
Қазақстан						Республика
Республикасы	7,3	8,0	7,4	7,4	6,8	Казахстан
Алматы	5,8	6,7	6,3	6,3	6,2	Алматинская
Атырау	0,0					Атырауская
Жамбыл	0,1	0,1	0,1	0,1	0,1	Жамбылская
Қызылорда		0,0	0,0			Кызылординская
Оңтүстік Қазақстан	1,4	1,2	1,0	1,0	0,5	Южно-Казахстанская
Павлодар	0,0					Павлодарская
Шығыс						Восточно-
Қазақстан			0,0			Казахстанская
Алматы қаласы	0,0					г.Алматы
Ауыл шаруашылығы кәсіпорындары						
Сельхозпредприятия						
Қазақстан						Республика
Республикасы	0,9	0,3	0,1	0,2	0,3	Казахстан
Алматы	0,9	0,3	0,1	0,2	0,3	Алматинская
Атырау	0,0					Атырауская
Жамбыл		0,0	0,0	0,0	0,0	Жамбылская
Оңтүстік Қазақстан	0,0	0,0	0,0		0,3	Южно-Казахстанская
Алматы қаласы	0,0	0,0				г. Алматы
Шаруа қожалықтары						
Крестьянские хозяйства						
Қазақстан						Республика
Республикасы	5,8	7,0	6,8	6,7	6,3	Казахстан
Алматы	4,7	6,1	6,0	6,0	5,8	Алматинская
Жамбыл	0,1	0,1	0,1	0,1	0,1	Жамбылская
Қызылорда		0,0		0,0		Кызылординская
Оңтүстік Қазақстан	1,0	0,8	0,7	0,6	0,4	Южно-Казахстанская
Шығыс						Восточно-
Қазақстан			0,0			Казахстанская
Жұртшылық шаруашылығы						
Хозяйства населения						
Қазақстан						Республика
Республикасы	0,6	0,7	0,5	0,5	0,2	Казахстан
Алматы	0,2	0,3	0,2	0,1	0,1	Алматинская
Жамбыл	0,0			-		- Жамбылская
Оңтүстік Қазақстан	0,4	0,4	0,3	0,4	0,1	Южно-Казахстанская
Шығыс						Восточно-
Қазақстан			0,0	-		- Казахстанская

11.45. Қант қызылшасының (фабрикалық) егістік алқабы Посевная площадь сахарной свеклы (фабричной)

мың. га

тыс. га

	2000	2001	2002	2003	2004	
Барлық шаруашылық санаттары						
Все категории хозяйств						
Қазақстан						Республика
Республикасы	22,5	19,9	19,8	22,2	22,3	Казахстан
Ақтөбе	0,0	-	-	-	-	Актюбинская
Алматы	17,7	16,1	17,0	17,0	18,0	Алматинская
Жамбыл	4,5	3,5	2,6	5,0	4,3	Жамбылская
Қарағанды	0,0	-	-	-	-	Карагандинская
Қызылорда	0,0	0,1	0,1	0,1	-	Кызылординская
Оңтүстік Қазақстан	0,3	0,1	0,1	0,1	-	Южно-Казахстанская
Шығыс	-	-	-	-	-	Восточно-
Қазақстан	0,0	0,0	0,0	-	-	Казахстанская
Алматы қаласы	-	0,1	0,0	-	-	г.Алматы
Ауыл шаруашылығы кәсіпорындары						
Сельхозпредприятия						
Қазақстан						Республика
Республикасы	8,9	5,5	5,9	6,9	5,8	Казахстан
Ақтөбе	0,0	-	-	-	-	Актюбинская
Алматы	6,7	4,6	5,1	4,9	4,9	Алматинская
Жамбыл	2,0	0,7	0,7	2,0	0,9	Жамбылская
Қарағанды	0,0	-	-	-	-	Карагандинская
Қызылорда	0,0	0,1	0,1	0,0	-	Кызылординская
Оңтүстік Қазақстан	0,2	0,0	-	0,0	-	Южно-Казахстанская
Шығыс	-	-	-	-	-	Восточно-
Қазақстан	0,0	-	-	-	-	Казахстанская
Алматы қаласы	-	0,1	-	-	-	г.Алматы
Шаруа қожалықтары						
Крестьянские хозяйства						
Қазақстан						Республика
Республикасы	11,7	13,3	12,5	14,4	15,3	Казахстан
Алматы	9,2	10,7	11,1	11,5	12,1	Алматинская
Жамбыл	2,4	2,5	1,4	2,9	3,2	Жамбылская
Оңтүстік Қазақстан	0,1	0,1	0,0	0,0	-	Южно-Казахстанская
Шығыс	-	-	-	-	-	Восточно-
Қазақстан	-	0,0	0,0	0,0	-	Казахстанская
Жұртшылық шаруашылығы						
Хозяйства населения						
Қазақстан						Республика
Республикасы	1,9	1,1	1,4	0,9	1,2	Казахстан
Алматы	1,8	0,8	0,8	0,6	1,0	Алматинская
Жамбыл	0,1	0,3	0,5	0,1	0,2	Жамбылская
Қызылорда	-	-	-	0,1	-	Кызылординская
Оңтүстік Қазақстан	-	-	0,1	0,1	-	Южно-Казахстанская

11.46. Шитті мақтаның егістік алқабы Посевная площадь хлопчатника

мың. га

тыс. га

	2000	2001	2002	2003	2004	
Барлық шаруашылық санаттары						
Все категории хозяйств						
Қазақстан						Республика
Республикасы	151,8	184,9	170,9	199,9	223,7	Казахстан
Қызылорда		0,4	0,5	0,4	0,7	Қызылординская
Оңтүстік Қазақстан	151,8	184,5	170,4	199,5	223,0	Южно-Казахстанская
Ауыл шаруашылығы кәсіпорындары						
Сельхозпредприятия						
Қазақстан						Республика
Республикасы	33,3	29,5	23,6	24,0	20,7	Казахстан
Қызылорда		0,1		0,0	0,1	Қызылординская
Оңтүстік Қазақстан	33,3	29,4	23,6	24,0	20,6	Южно-Казахстанская
Шаруа қожалықтары						
Крестьянские хозяйства						
Қазақстан						Республика
Республикасы	113,4	127,3	118,7	162,6	198,5	Казахстан
Қызылорда		0,2	0,5	0,3	0,5	Қызылординская
Оңтүстік Қазақстан	113,4	127,1	118,2	162,3	198,0	Южно-Казахстанская
Жұртшылық шаруашылығы						
Хозяйства населения						
Қазақстан						Республика
Республикасы	5,1	28,1	28,6	13,3	4,5	Казахстан
Қызылорда		0,1		0,1	0,1	Қызылординская
Оңтүстік Қазақстан	5,1	28,0	28,6	13,2	4,4	Южно-Казахстанская

11.47. Көкөністің егістік алқабы Посевная площадь овощей

мың. га

тыс. га

	2000	2001	2002	2003	2004	
Барлық шаруашылық санаттары						
Все категории хозяйств						
Қазақстан						Республика
Республикасы	102,6	107,7	108,7	110,2	111,3	Казахстан
Ақмола	5,2	4,9	4,8	4,8	4,7	Ақмолинская
Ақтөбе	2,5	2,6	2,6	2,7	2,8	Актюбинская
Алматы	18,4	22,4	22,5	22,6	22,8	Алматинская
Атырау	2,0	1,9	1,9	2,1	2,2	Атырауская
Батыс						Западно-
Қазақстан	2,6	2,7	2,8	3,0	3,0	Казахстанская
Жамбыл	17,2	18,8	18,5	19,0	19,5	Жамбылская
Қарағанды	2,7	3,2	3,2	3,2	3,4	Карагандинская
Қостанай	2,9	3,0	2,6	2,7	2,6	Костанайская
Қызылорда	5,9	6,7	7,0	6,8	7,2	Қызылординская
Маңғыстау	0,1	-	0,1	0,1	0,2	Мангистауская
Оңтүстік Қазақстан	22,7	22,2	24,6	24,4	24,2	Южно-Казахстанская

Сельское, лесное и рыбное хозяйство Казахстана

Жалғасы

Продолжение

	2000	2001	2002	2003	2004	
Павлодар	2,3	2,3	2,9	3,9	3,8	Павлодарская
Солтүстік						Северо-
Қазақстан	4,6	4,8	3,8	4,0	3,9	Казахстанская
Шығыс						Восточно-
Қазақстан	10,6	11,3	10,5	10,2	10,3	Казахстанская
Астана қаласы	0,2	0,7	0,7	0,5	0,5	г. Астана
Алматы қаласы	2,7	0,2	0,2	0,2	0,2	г. Алматы

**Ауыл шаруашылығы кәсіпорындары
Сельхозпредприятия**

Қазақстан						Республика
Республикасы	10,7	9,7	6,3	5,4	5,7	Казахстан
Ақмола	0,6	0,5	0,3	0,2	0,2	Ақмолинская
Ақтөбе	0,1	0,2	0,1	0,1	0,1	Актюбинская
Алматы	1,6	1,9	0,8	0,7	0,8	Алматинская
Атырау	0,4	0,3	0,3	0,3	0,4	Атырауская
Батыс						Западно-
Қазақстан	0,2	0,1	0,0	0,0	0,0	Казахстанская
Жамбыл	3,4	2,7	2,0	1,6	1,8	Жамбылская
Қарағанды	0,4	0,3	0,2	0,2	0,2	Карагандинская
Қостанай	0,3	0,3	0,2	0,2	0,1	Костанайская
Қызылорда	0,2	0,2	0,2	0,2	0,0	Кызылординская
Маңғыстау	0,0	-	0,0	0,0	0,0	Мангистауская
Оңтүстік Қазақстан	3,0	2,7	1,7	1,5	1,6	Южно-Казахстанская
Павлодар	0,1	0,1	0,2	0,2	0,2	Павлодарская
Солтүстік						Северо-
Қазақстан	0,1	0,2	0,1	0,1	0,1	Казахстанская
Шығыс						Восточно-
Қазақстан	0,2	0,2	0,1	0,1	0,2	Казахстанская
Астана қаласы			0,1	0,0	0,0	г. Астана
Алматы қаласы	0,1	-	-	-	-	г. Алматы

**Шаруа қожалықтары
Крестьянские хозяйства**

Қазақстан						Республика
Республикасы	22,8	26,6	28,9	31,2	32,9	Казахстан
Ақмола	0,2	0,2	0,1	0,1	0,1	Ақмолинская
Ақтөбе	0,1	0,1	0,1	0,1	0,1	Актюбинская
Алматы	5,2	7,7	8,4	9,3	9,1	Алматинская
Атырау	0,3	0,3	0,3	0,3	0,4	Атырауская
Батыс						Западно-
Қазақстан	0,1	0,2	0,3	0,6	0,5	Казахстанская
Жамбыл	6,9	9,2	9,0	9,6	9,7	Жамбылская
Қарағанды	0,3	0,3	0,4	0,4	0,4	Карагандинская
Қостанай	0,1	0,1	0,3	0,3	0,3	Костанайская
Қызылорда	0,1	0,2	0,3	0,3	0,3	Кызылординская
Маңғыстау				0,1	0,1	Мангистауская
Оңтүстік Қазақстан	8,1	6,6	7,7	8,0	9,4	Южно-Казахстанская
Павлодар	0,6	0,7	0,9	1,1	1,3	Павлодарская
Солтүстік						Северо-
Қазақстан	0,2	0,2	0,3	0,1	0,1	Казахстанская
Шығыс						Восточно-
Қазақстан	0,6	0,8	0,8	0,9	1,1	Казахстанская

Қазақстанның ауыл, орман және балық шаруашылығы

Жалғасы

Продолжение

	2000	2001	2002	2003	2004	
Жұртшылық шаруашылығы Хозяйства населения						
Қазақстан						Республика
Республикасы	69,1	71,4	73,5	73,6	72,7	Казахстан
Ақмола	4,4	4,2	4,4	4,5	4,4	Ақмолинская
Ақтөбе	2,3	2,3	2,4	2,5	2,6	Актюбинская
Алматы	11,6	12,8	13,3	12,6	12,9	Алматинская
Атырау	1,3	1,3	1,3	1,5	1,4	Атырауская
Батыс						Западно-
Қазақстан	2,3	2,4	2,5	2,4	2,5	Казахстанская
Жамбыл	6,9	6,9	7,5	7,8	8,0	Жамбылская
Қарағанды	2,0	2,6	2,6	2,6	2,8	Карагандинская
Қостанай	2,5	2,6	2,1	2,2	2,2	Костанайская
Қызылорда	5,6	6,3	6,5	6,3	6,9	Кызылординская
Маңғыстау	0,1	-	0,1	0,0	0,1	Мангистауская
Оңтүстік Қазақстан	11,6	12,9	15,2	14,9	13,2	Южно-Казахстанская
Павлодар	1,6	1,5	1,8	2,6	2,3	Павлодарская
Солтүстік						Северо-
Қазақстан	4,3	4,4	3,4	3,8	3,7	Казахстанская
Шығыс						Восточно-
Қазақстан	9,8	10,3	9,6	9,2	9,0	Казахстанская
Астана қаласы	0,2	0,7	0,6	0,5	0,5	г. Астана
Алматы қаласы	2,6	0,2	0,2	0,2	0,2	г. Алматы

**11.48. Бақша дақылдардың егістік алқабы
Посевная площадь бахчевых культур**

мың. га

тыс. га

	2000	2001	2002	2003	2004	
Барлық шаруашылық санаттары Все категории хозяйств						
Қазақстан						Республика
Республикасы	38,8	41,4	47,0	42,2	43,6	Казахстан
Ақмола	0,0	-	-	0,0	-	Ақмолинская
Ақтөбе	0,4	0,5	0,4	0,4	0,4	Актюбинская
Алматы	3,1	3,7	4,2	4,0	4,0	Алматинская
Атырау	0,7	0,5	0,5	0,6	0,6	Атырауская
Батыс						Западно-
Қазақстан	1,2	1,3	1,2	1,4	1,3	Казахстанская
Жамбыл	6,1	7,1	7,3	7,5	7,9	Жамбылская
Қарағанды	0,0	0,1	0,0	0,0	-	Карагандинская
Қостанай	0,7	0,5	0,3	0,5	0,4	Костанайская
Қызылорда	8,3	7,7	8,5	7,9	9,2	Кызылординская
Маңғыстау	0,0	0,1	-	0,0	0,1	Мангистауская
Оңтүстік Қазақстан	15,2	16,9	21,7	16,9	16,9	Южно-Казахстанская
Павлодар	1,1	1,0	1,1	1,2	1,1	Павлодарская
Шығыс						Восточно-
Қазақстан	2,0	2,0	1,8	1,8	1,7	Казахстанская
Алматы қаласы	0,0	-	-	-	-	г. Алматы

Сельское, лесное и рыбное хозяйство Казахстана

Жалғасы

Продолжение

	2000	2001	2002	2003	2004	
Ауыл шаруашылығы кәсіпорындары						
Сельхозпредприятия						
Қазақстан Республикасы	4,4	3,2	2,5	2,5	1,3	Казахстан
Ақмола	0,0	0,0	0,0	-	-	- Ақмолинская
Ақтөбе	0,1	0,1	-	0,0	0,0	Актюбинская
Алматы	0,4	0,4	0,2	0,1	0,0	Алматинская
Атырау	0,1	-	0,1	0,0	0,0	Атырауская
Батыс Қазақстан	0,1	-	0,1	0,0	0,0	Западно-Казахстанская
Жамбыл	0,9	1,0	0,7	0,8	0,5	Жамбылская
Қарағанды	-	-	0,0	-	-	- Карагандинская
Қостанай	0,4	0,3	0,1	0,1	0,0	Костанайская
Қызылорда	0,2	0,3	0,3	0,2	0,0	Кызылординская
Маңғыстау	0,0	-	-	0,0	0,0	Мангистауская
Оңтүстік Қазақстан	1,8	0,9	0,7	1,2	0,7	Южно-Казахстанская
Павлодар	0,3	0,2	0,2	0,1	0,1	Павлодарская
Шығыс Қазақстан	0,1	-	0,1	0,0	0,0	Восточно-Казахстанская
Шаруа қожалықтары						
Крестьянские хозяйства						
Қазақстан Республикасы	18,6	18,9	23,3	20,8	22,1	Казахстан
Ақмола	0,0	0,0	0,0	-	-	- Ақмолинская
Ақтөбе	0,1	0,1	0,1	0,1	0,1	Актюбинская
Алматы	1,4	1,8	1,9	2,4	2,1	Алматинская
Атырау	0,1	0,1	0,1	0,2	0,2	Атырауская
Батыс Қазақстан	0,4	0,4	0,3	0,4	0,3	Западно-Казахстанская
Жамбыл	4,1	4,8	5,0	5,2	5,2	Жамбылская
Қарағанды	0,0	0,0	0,0	0,0	-	- Карагандинская
Қостанай	0,2	0,2	0,2	0,2	0,2	Костанайская
Қызылорда	0,6	0,4	1,2	1,0	0,9	Кызылординская
Маңғыстау	-	-	-	0,0	0,1	Мангистауская
Оңтүстік Қазақстан	10,0	9,4	13,0	9,8	11,6	Южно-Казахстанская
Павлодар	0,8	0,6	0,6	0,6	0,6	Павлодарская
Шығыс Қазақстан	0,9	1,1	0,9	0,9	0,8	Восточно-Казахстанская
Жұртшылық шаруашылығы						
Хозяйства населения						
Қазақстан Республикасы	15,8	19,3	21,2	18,9	20,2	Казахстан
Ақтөбе	0,2	0,3	0,3	0,3	0,3	Актюбинская
Алматы	1,3	1,5	2,1	1,5	1,9	Алматинская
Атырау	0,5	0,4	0,3	0,4	0,4	Атырауская
Батыс Қазақстан	0,7	0,9	0,8	1,0	1,0	Западно-Казахстанская
Жамбыл	1,1	1,3	1,6	1,5	2,2	Жамбылская
Қарағанды	0,0	0,1	0,0	0,0	-	- Карагандинская
Қостанай	0,1	-	-	0,2	0,2	Костанайская
Қызылорда	7,5	7,0	7,0	6,7	8,3	Кызылординская
Маңғыстау	0,0	0,1	-	0,0	0,0	Мангистауская
Оңтүстік Қазақстан	3,4	6,6	8,0	5,9	4,6	Южно-Казахстанская
Павлодар	0,0	0,2	0,3	0,5	0,4	Павлодарская
Шығыс Қазақстан	1,0	0,9	0,8	0,9	0,9	Восточно-Казахстанская

11.49. Мал азықтық дақылдардың егістік алқабы Посевная площадь кормовых культур

мың. га

тыс. га

	2000	2001	2002	2003	2004	
Барлық шаруашылық санаттары						
Все категории хозяйств						
Қазақстан						Республика
Республикасы	2823,7	2701,7	2805,5	2399,3	2515,8	Казахстан
Ақмола	512,9	505,8	496,8	387,8	386,8	Ақмолинская
Ақтөбе	115,2	65,4	57,7	54,4	72,4	Актюбинская
Алматы	188,2	189,9	193,1	192,1	197,0	Алматинская
Атырау	0,7	0,3	0,3	0,3	0,3	Атырауская
Батыс						Западно-
Қазақстан	63,0	59,9	50,3	58,8	54,5	Казахстанская
Жамбыл	80,5	78,9	79,3	77,0	77,2	Жамбылская
Қарағанды	421,8	431,7	323,6	248,1	252,5	Қарагандинская
Қостанай	445,7	451,8	621,4	425,9	537,2	Костанайская
Қызылорда	46,0	44,1	41,1	41,5	37,8	Қызылординская
Маңғыстау	0,0	0,0	0,0	0,0	-	Мангистауская
Оңтүстік Қазақстан	204,9	205,2	215,7	182,7	178,4	Южно-Казахстанская
Павлодар	178,0	159,7	237,8	249,0	271,7	Павлодарская
Солтүстік						Северо-
Қазақстан	464,6	402,4	363,1	352,0	316,6	Казахстанская
Шығыс						Восточно-
Қазақстан	102,0	104,0	123,6	127,5	131,7	Казахстанская
Астана қаласы	0,0	2,0	0,6	1,1	0,6	г.Астана
Алматы қаласы	0,2	0,6	1,1	1,1	1,1	г.Алматы
Ауыл шаруашылығы кәсіпорындары						
Сельхозпредприятия						
Қазақстан						Республика
Республикасы	1987,2	1816,2	1752,2	1423,1	1458,2	Казахстан
Ақмола	456,7	475,7	421,0	322,3	315,3	Ақмолинская
Ақтөбе	106,0	63,9	54,3	51,7	70,5	Актюбинская
Алматы	112,7	102,0	90,2	73,7	65,1	Алматинская
Атырау	0,7	0,3	0,3	0,3	0,3	Атырауская
Батыс						Западно-
Қазақстан	43,9	43,6	33,0	38,7	31,3	Казахстанская
Жамбыл	45,4	37,0	28,5	23,5	23,6	Жамбылская
Қарағанды	186,5	174,5	114,0	102,2	103,7	Қарагандинская
Қостанай	414,8	404,0	504,8	340,9	383,9	Костанайская
Қызылорда	29,9	29,8	27,2	25,0	22,9	Қызылординская
Маңғыстау	-	0,0	-	-	-	Мангистауская
Оңтүстік Қазақстан	74,3	66,6	54,0	48,4	43,8	Южно-Казахстанская
Павлодар	135,2	106,1	132,1	130,3	135,7	Павлодарская
Солтүстік						Северо-
Қазақстан	348,6	289,3	266,9	241,1	234,0	Казахстанская
Шығыс						Восточно-
Қазақстан	32,3	20,8	24,3	23,0	26,5	Казахстанская
Астана қаласы		2,0	0,6	1,0	0,6	г.Астана
Алматы қаласы	0,2	0,6	1,0	1,0	1,0	г.Алматы
Шаруа қожалықтары						
Крестьянские хозяйства						
Қазақстан						Республика
Республикасы	719,0	758,1	910,2	850,8	934,2	Казахстан

Сельское, лесное и рыбное хозяйство Казахстана

Жалғасы

Продолжение

	2000	2001	2002	2003	2004	
Ақмола	56,2	30,1	75,8	65,5	71,5	Ақмолинская
Ақтөбе	9,2	1,5	3,4	2,7	1,9	Актюбинская
Алматы	45,4	59,0	72,5	91,7	99,4	Алматинская
Атырау	0,0	-	-	-	0,0	Атырауская
Батыс						Западно-
Қазақстан	15,8	12,8	13,0	16,8	19,9	Казахстанская
Жамбыл	24,0	34,1	41,8	41,5	39,4	Жамбылская
Қарағанды	235,3	257,2	209,6	145,9	148,8	Карагандинская
Қостанай	30,9	47,8	116,6	85,0	153,3	Костанайская
Қызылорда	13,3	12,0	10,0	9,4	8,0	Кызылординская
Оңтүстік Қазақстан	62,3	56,1	67,8	60,7	73,6	Южно-Казахстанская
Павлодар	42,8	53,6	105,7	118,7	136,0	Павлодарская
Солтүстік						Северо-
Қазақстан	116,0	111,4	96,2	110,9	80,1	Казахстанская
Шығыс						Восточно-
Қазақстан	67,8	82,5	97,7	101,8	102,2	Казахстанская
Астана қаласы				0,1	0,0	г.Астана
Алматы қаласы			0,1	0,1	0,1	г.Алматы

**Жұртшылық шаруашылығы
Хозяйства населения**

Қазақстан						Республика
Республикасы	117,5	127,4	143,1	125,4	123,4	Казахстан
Алматы	30,1	28,9	30,4	26,7	32,5	Алматинская
Батыс						Западно-
Қазақстан	3,3	3,5	4,3	3,3	3,3	Казахстанская
Жамбыл	11,1	7,8	9,0	12,0	14,2	Жамбылская
Қызылорда	2,8	2,3	3,9	7,1	6,9	Кызылординская
Оңтүстік Қазақстан	68,3	82,5	93,9	73,6	61,0	Южно-Казахстанская
Солтүстік						Северо-
Қазақстан		1,7			2,5	Казахстанская
Шығыс						Восточно-
Қазақстан	1,9	0,7	1,6	2,7	3,0	Казахстанская

**11.50. Жүзім көшеттерінің егістік алқабы
Посевная площадь виноградных насаждений**

мың. га

тыс. га

	2000	2001	2002	2003	2004	
Барлық шаруашылық санаттары Все категории хозяйств						
Қазақстан						Республика
Республикасы	11,5	11,3	12,0	10,4	9,8	Казахстан
Ақтөбе	0,0	0,0	0,0	0,0		Актюбинская
Алматы	4,6	4,7	4,7	4,6	4,7	Алматинская
Атырау	0,0					Атырауская
Батыс						Западно-
Қазақстан			0,0	0,0		Казахстанская
Жамбыл	1,0	1,0	1,1	0,8	0,9	Жамбылская
Қарағанды	0,0	0,0	0,0	0,0		Карагандинская
Қостанай	0,0	0,0	0,0	0,0		Костанайская
Қызылорда	0,2	0,2	0,3	0,3	0,2	Кызылординская

Қазақстанның ауыл, орман және балық шаруашылығы

Жалғасы

Продолжение

	2000	2001	2002	2003	2004	
Маңғыстау	0,0	0,0	-	-	-	Мангистауская
Оңтүстік Қазақстан	5,7	5,4	5,9	4,6	4,0	Южно-Казахстанская
Павлодар	0,0	0,0	0,0	0,0	-	Павлодарская
Шығыс Қазақстан	0,0	0,0	0,0	0,1	-	Восточно-Казахстанская
Алматы қаласы	0,0	0,0	0,0	-	-	г.Алматы

**Ауыл шаруашылығы кәсіпорындары
Сельхозпредприятия**

Қазақстан Республикасы	6,9	6,8	7,0	5,7	5,9	Республика Казахстан
Алматы	3,1	3,2	3,4	2,8	3,1	Алматинская
Жамбыл	0,9	0,9	0,9	0,6	0,8	Жамбылская
Қызылорда	0,1	0,1	0,2	0,2	0,2	Кызылординская
Оңтүстік Қазақстан	2,8	2,6	2,5	2,1	1,8	Южно-Казахстанская

**Шаруа қожалықтары
Крестьянские хозяйства**

Қазақстан Республикасы	1,9	2,2	2,1	2,7	2,5	Республика Казахстан
Алматы	1,3	1,4	1,2	1,7	1,5	Алматинская
Оңтүстік Қазақстан	0,6	0,8	0,9	0,9	1,0	Южно-Казахстанская
Шығыс Қазақстан	0,0	0,0	0,0	0,1	-	Восточно-Казахстанская

**Жұртшылық шаруашылығы
Хозяйства населения**

Қазақстан Республикасы	2,7	2,3	2,9	2,0	1,4	Республика Казахстан
Ақтөбе	0,0	0,0	0,0	0,0	-	Актюбинская
Алматы	0,2	0,1	0,1	0,1	0,1	Алматинская
Атырау	0,0	-	-	-	-	Атырауская
Батыс Қазақстан	-	-	0,0	0,0	-	Западно-Казахстанская
Жамбыл	0,1	0,1	0,2	0,2	0,1	Жамбылская
Қарағанды	0,0	0,0	0,0	0,0	-	Карагандинская
Қостанай	0,0	0,0	0,0	0,0	-	Костанайская
Қызылорда	0,1	0,1	0,1	0,1	0,0	Кызылординская
Маңғыстау	0,0	0,0	-	-	-	Мангистауская
Оңтүстік Қазақстан	2,3	2,0	2,5	1,6	1,2	Южно-Казахстанская
Павлодар	0,0	0,0	0,0	0,0	-	Павлодарская
Шығыс Қазақстан	0,0	0,0	0,0	0,0	-	Восточно-Казахстанская

**Соның ішінде жеміс беретін жүзім көшеттері
В том числе виноградных насаждений в плодоносящем возрасте**

мың. га

тыс. га

	2000	2001	2002	2003	2004	
Барлық шаруашылық санаттары Все категории хозяйств						
Қазақстан Республикасы	10,8	10,3	10,7	9,6	9,2	Республика Казахстан
Алматы	4,4	4,5	4,2	4,4	4,5	Алматинская

Сельское, лесное и рыбное хозяйство Казахстана

Жалғасы

Продолжение

	2000	2001	2002	2003	2004	
Жамбыл	1,0	1,0	1,1	0,7	0,6	Жамбылская
Қызылорда	0,2	0,2	0,3	0,3	0,2	Қызылординская
Оңтүстік Қазақстан	5,2	4,6	5,1	4,2	3,9	Южно-Казахстанская
Ауыл шаруашылығы кәсіпорындары						
Сельхозпредприятия						
Қазақстан						Республика
Республикасы	6,6	6,3	6,4	5,3	5,5	Казахстан
Алматы	3,0	3,0	3,0	2,7	3,0	Алматинская
Жамбыл	0,9	0,9	0,9	0,5	0,5	Жамбылская
Қызылорда	0,1	0,2	0,2	0,2	0,2	Қызылординская
Оңтүстік Қазақстан	2,6	2,2	2,3	1,9	1,8	Южно-Казахстанская
Шаруа қожалықтары						
Крестьянские хозяйства						
Қазақстан						Республика
Республикасы	1,9	2,1	1,9	2,5	2,3	Казахстан
Алматы	1,3	1,4	1,1	1,6	1,4	Алматинская
Оңтүстік Қазақстан	0,6	0,7	0,8	0,9	0,9	Южно-Казахстанская
Жұртшылық шаруашылығы						
Хозяйства населения						
Қазақстан						Республика
Республикасы	2,3	1,9	2,4	1,8	1,4	Казахстан
Алматы	0,1	0,1	0,1	0,1	0,1	Алматинская
Жамбыл	0,1	0,1	0,2	0,2	0,1	Жамбылская
Қызылорда	0,1		0,1	0,1	0,0	Қызылординская
Оңтүстік Қазақстан	2,0	1,7	2,0	1,4	1,2	Южно-Казахстанская

11.51. Жеміс-жидек көшеттерінің егістік алқабы
Посевная площадь плодово-ягодных насаждений

мың. га

тыс. га

	2000	2001	2002	2003	2004	
Барлық шаруашылық санаттары						
Все категории хозяйств						
Қазақстан						Республика
Республикасы	65,1	61,2	60,6	58,7	55,8	Казахстан
Ақмола	1,5	1,4	1,3	1,4	1,4	Ақмолинская
Ақтөбе	1,2	1,3	1,3	1,3	1,3	Актюбинская
Алматы	21,5	20,4	20,3	19,4	18,9	Алматинская
Атырау	0,2	0,1	0,1	0,1		- Атырауская
Батыс						Западно-
Қазақстан	2,9	2,8	2,8	2,9	2,9	Казахстанская
Жамбыл	2,9	3,1	3,7	3,9	3,2	Жамбылская
Қарағанды	1,8	1,6	1,6	1,6	1,6	Қарагандинская
Қостанай	3,0	2,7	2,3	1,9	1,7	Костанайская
Қызылорда	0,6	0,7	0,7	0,8	0,5	Қызылординская
Маңғыстау	0,0	0,0	0,0	0,0		- Мангистауская
Оңтүстік Қазақстан	15,8	16,1	15,7	14,9	14,6	Южно-Казахстанская
Павлодар	1,5	1,2	1,2	1,2	1,2	Павлодарская
Солтүстік						Северо-
Қазақстан	5,0	5,0	4,9	4,9	4,8	Казахстанская

Қазақстанның ауыл, орман және балық шаруашылығы

Жалғасы

Продолжение

	2000	2001	2002	2003	2004	
Шығыс						Восточно-
Қазақстан	3,6	3,4	3,5	3,4	3,4	Казахстанская
Астана қаласы	0,9	1,0	0,9	0,7	-	г.Астана
Алматы қаласы	2,7	0,4	0,3	0,3	0,3	г.Алматы

**Ауыл шаруашылығы кәсіпорындары
Сельхозпредприятия**

Қазақстан						Республика
Республикасы	14,8	13,5	11,5	10,0	8,7	Казахстан
Ақмола	0,8	0,5	0,5	0,5	0,4	Ақмолинская
Ақтөбе						Актюбинская
Алматы	5,4	4,6	4,2	3,7	3,3	Алматинская
Атырау	0,1		0,1	0,1		Атырауская
Батыс						Западно-
Қазақстан	0,2	0,1	0,0	0,0	0,0	Казахстанская
Жамбыл	0,7	0,8	0,5	0,5	0,6	Жамбылская
Қарағанды	0,0	0,1	0,0	0,0	0,0	Карагандинская
Қостанай	0,1	0,2	0,2	0,1	0,1	Костанайская
Қызылорда	0,1	0,1	0,1	0,1	0,0	Кызылординская
Маңғыстау	-	0,0	0,0	0,0		Мангистауская
Оңтүстік Қазақстан	6,9	6,7	5,6	4,8	4,2	Южно-Казахстанская
Павлодар	0,0	0,0	-	-	-	Павлодарская
Солтүстік						Северо-
Қазақстан	0,3	0,2	0,2	0,1	0,0	Казахстанская
Шығыс						Восточно-
Қазақстан	0,1	0,1	0,1	0,1	0,1	Казахстанская
Алматы қаласы	0,1	0,1	-	-	0,0	г.Алматы

**Шаруа қожалықтары
Крестьянские хозяйства**

Қазақстан						Республика
Республикасы	9,8	9,3	9,7	9,7	10,3	Казахстан
Ақмола	0,1	0,1	0,1	0,1	0,2	Ақмолинская
Алматы	6,6	6,3	6,3	6,1	6,3	Алматинская
Атырау	0,0	0,0	0,0	0,0		Атырауская
Батыс						Западно-
Қазақстан	0,2	0,2	0,4	0,4	0,4	Казахстанская
Жамбыл	0,6	0,5	0,6	0,6	0,6	Жамбылская
Қызылорда	0,1	0,1	0,1	0,1	0,0	Кызылординская
Оңтүстік Қазақстан	1,9	1,8	2,0	2,1	2,5	Южно-Казахстанская
Солтүстік						Северо-
Қазақстан		0,1	0,0	0,1	0,1	Казахстанская
Шығыс						Восточно-
Қазақстан	0,2	0,2	0,2	0,2	0,2	Казахстанская
Алматы қаласы	0,1		0,0	0,0	0,0	г.Алматы

**Жұртшылық шаруашылығы
Хозяйства населения**

Қазақстан						Республика
Республикасы	40,5	38,4	39,4	39,0	36,8	Казахстан
Ақмола	0,6	0,8	0,7	0,8	0,8	Ақмолинская
Ақтөбе	1,2	1,3	1,3	1,3	1,3	Актюбинская
Алматы	9,5	9,5	9,8	9,6	9,3	Алматинская
Атырау	0,1	0,1	0,0	0,0		Атырауская
Батыс						Западно-
Қазақстан	2,5	2,5	2,4	2,5	2,5	Казахстанская
Жамбыл	1,6	1,8	2,6	2,8	2,0	Жамбылская

Сельское, лесное и рыбное хозяйство Казахстана

Жалғасы

Продолжение

	2000	2001	2002	2003	2004	
Қарағанды	1,8	1,5	1,6	1,6	1,6	Карагандинская
Қостанай	2,9	2,5	2,1	1,8	1,6	Костанайская
Қызылорда	0,4	0,5	0,5	0,6	0,5	Кызылординская
Маңғыстау	0,0	0,0	0,0	0,0		Мангистауская
Оңтүстік Қазақстан	7,0	7,6	8,1	8,0	7,9	Южно-Казахстанская
Павлодар	1,5	1,2	1,2	1,2	1,2	Павлодарская
Солтүстік						Северо-
Қазақстан	4,7	4,7	4,7	4,7	4,7	Казахстанская
Шығыс						Восточно-
Қазақстан	3,3	3,1	3,2	3,1	3,1	Казахстанская
Астана қаласы	0,9	1,0	0,9	0,7		г.Астана
Алматы қаласы	2,5	0,3	0,3	0,3	0,3	г.Алматы

**Соның ішінде жеміс беретін жеміс-жидектер
В том числе плодово-ягодные насаждения в плодоносящем возрасте**

мың. га

тыс. га

	2000	2001	2002	2003	2004	
--	------	------	------	------	------	--

**Барлық шаруашылық санаттары
Все категории хозяйств**

Қазақстан						Республика
Республикасы	54,9	52,1	52,2	51,4	49,2	Казахстан
Ақмола	1,3	1,3	1,3	1,4	1,4	Акмолинская
Ақтөбе	1,2	1,2	1,2	1,2	1,2	Актюбинская
Алматы	17,8	17,1	17,4	17,8	17,3	Алматинская
Атырау	0,1	0,1	0,1	0,1		Атырауская
Батыс						Западно-
Қазақстан	2,4	2,1	2,0	2,1	2,2	Казахстанская
Жамбыл	2,3	2,5	3,1	3,0	2,4	Жамбылская
Қарағанды	1,6	1,6	1,6	1,6	1,6	Карагандинская
Қостанай	2,5	2,4	2,0	1,8	1,6	Костанайская
Қызылорда	0,5	0,7	0,7	0,7	0,5	Кызылординская
Маңғыстау			0,0	0,0		Мангистауская
Оңтүстік Қазақстан	13,3	14,0	13,5	12,9	12,8	Южно-Казахстанская
Павлодар	1,5	1,2	1,2	1,2	1,2	Павлодарская
Солтүстік						Северо-
Қазақстан	3,7	3,6	3,7	3,5	3,5	Казахстанская
Шығыс						Восточно-
Қазақстан	3,5	3,1	3,2	3,1	3,2	Казахстанская
Астана қаласы	0,9	1,0	0,9	0,7		г.Астана
Алматы қаласы	2,3	0,2	0,3	0,3	0,3	г.Алматы

**Ауыл шаруашылығы кәсіпорындары
Сельхозпредприятия**

Қазақстан						Республика
Республикасы	12,5	11,2	9,7	8,2	7,0	Казахстан
Ақмола	0,7	0,5	0,5	0,5	0,4	Акмолинская
Алматы	4,6	3,9	3,2	3,1	2,6	Алматинская
Атырау			0,1	0,1		Атырауская
Батыс						Западно-
Қазақстан	0,2		-	-	0,0	Казахстанская
Жамбыл	0,7	0,6	0,4	0,1	0,3	Жамбылская
Қарағанды			0,0	0,0	0,0	Карагандинская

Қазақстанның ауыл, орман және балық шаруашылығы

Жалғасы

Продолжение

	2000	2001	2002	2003	2004	
Қостанай	0,2	0,2	0,1	0,1	0,0	Костанайская
Қызылорда	0,1	0,1	0,1	0,1	0,0	Кызылординская
Оңтүстік Қазақстан	5,7	5,7	5,0	4,2	3,7	Южно-Казахстанская
Солтүстік Қазақстан	0,2	0,1	0,2	0,0	0,0	Северо-Казахстанская
Шығыс Қазақстан	0,1	0,1	0,1	0,0	0,0	Восточно-Казахстанская
Шаруа қожалықтары						
Крестьянские хозяйства						
Қазақстан Республикасы	8,2	8,1	8,3	8,5	9,3	Казахстан Республикасы
Ақмола				0,1	0,2	Ақмолинская
Алматы	5,7	5,7	5,9	5,9	6,2	Алматинская
Атырау			0,0	0,0		Атырауская
Батыс Қазақстан	0,2	0,1	0,1	0,1	0,1	Западно-Казахстанская
Жамбыл	0,4	0,5	0,5	0,5	0,5	Жамбылская
Қызылорда	0,1	0,1	0,1	0,1	0,0	Кызылординская
Оңтүстік Қазақстан	1,5	1,6	1,5	1,6	2,1	Южно-Казахстанская
Шығыс Қазақстан	0,2	0,1	0,2	0,2	0,2	Восточно-Казахстанская
Алматы қаласы	0,1		0,0	0,0	0,0	г.Алматы
Жұртшылық шаруашылығы						
Хозяйства населения						
Қазақстан Республикасы	34,2	32,8	34,2	34,7	32,9	Казахстан Республикасы
Ақмола	0,6	0,8	0,7	0,8	0,8	Ақмолинская
Ақтөбе	1,2	1,2	1,2	1,2	1,2	Актюбинская
Алматы	7,5	7,5	8,3	8,8	8,5	Алматинская
Атырау	0,1	0,1	0,0	0,0		Атырауская
Батыс Қазақстан	2,0	2,0	2,0	2,0	2,1	Западно-Казахстанская
Жамбыл	1,2	1,4	2,2	2,4	1,6	Жамбылская
Қарағанды	1,6	1,6	1,6	1,6	1,6	Карагандинская
Қостанай	2,3	2,2	1,9	1,7	1,6	Костанайская
Қызылорда	0,3	0,5	0,4	0,5	0,5	Кызылординская
Маңғыстау			0,0	0,0		Мангистауская
Оңтүстік Қазақстан	6,1	6,7	7,0	7,1	7,0	Южно-Казахстанская
Павлодар	1,5	1,2	1,2	1,2	1,2	Павлодарская
Солтүстік Қазақстан	3,5	3,5	3,5	3,5	3,5	Северо-Казахстанская
Шығыс Қазақстан	3,2	2,9	3,0	2,9	3,0	Восточно-Казахстанская
Астана қаласы	0,9	1,0	0,9	0,7		г.Астана
Алматы қаласы	2,2	0,2	0,3	0,3	0,3	г.Алматы

**11.52. Дәнді және дәнді-бұршақ дақылдарының жиналған алқабы
(дәндік жүгеріні қосқанда)
Убранная площадь зерновых и зернобобовых культур
(включая кукурузу на зерно)**

мың. га

тыс. га

	2000	2001	2002	2003	2004	
Барлық шаруашылық санаттары Все категории хозяйств						
Қазақстан						Республика
Республикасы	12263,4	13065,0	13928,5	13720,5	14045,4	Казахстан
Ақмола	3208,5	3283,7	3569,6	3424,2	3506,9	Ақмолинская
Ақтөбе	572,1	659,5	753,3	644,7	709,0	Актюбинская
Алматы	464,1	452,8	475,3	470,2	478,1	Алматинская
Атырау	0,6	0,5	0,8	1,0	1,2	Атырауская
Батыс						Западно-
Қазақстан	385,3	462,4	617,4	605,6	652,9	Казахстанская
Жамбыл	317,5	285,6	354,4	383,7	375,3	Жамбылская
Қарағанды	624,3	722,9	782,5	808,5	833,3	Карагандинская
Қостанай	2820,3	2932,2	2960,6	2998,8	3039,4	Костанайская
Қызылорда	72,2	69,9	68,4	83,9	79,0	Кызылординская
Оңтүстік Қазақстан	193,3	201,1	232,7	230,5	222,6	Южно-Казахстанская
Павлодар	390,8	463,4	536,0	510,3	571,2	Павлодарская
Солтүстік						Северо-
Қазақстан	2796,0	3030,3	3011,1	2997,8	2998,5	Казахстанская
Шығыс						Восточно-
Қазақстан	413,9	496,8	565,4	560,6	577,7	Казахстанская
Астана қаласы	3,2	0,9	0,8	0,2		г.Астана
Алматы қаласы	1,3	3,0	0,2	0,5	0,3	г.Алматы
Ауыл шаруашылығы кәсіпорындары Сельхозпредприятия						
Қазақстан						Республика
Республикасы	8468,0	8562,5	8581,9	7949,1	8435,7	Казахстан
Ақмола	2529,7	2534,3	2674,1	2465,6	2540,0	Ақмолинская
Ақтөбе	445,0	445,1	451,3	367,1	388,9	Актюбинская
Алматы	232,3	190,3	178,4	174,5	172,9	Алматинская
Атырау	0,6	0,5	0,8	1,0	1,2	Атырауская
Батыс						Западно-
Қазақстан	215,5	237,8	268,0	252,3	270,0	Казахстанская
Жамбыл	156,3	119,2	133,2	134,5	135,9	Жамбылская
Қарағанды	380,1	398,0	415,1	390,7	371,3	Карагандинская
Қостанай	2108,0	2186,3	2091,0	1998,1	2105,9	Костанайская
Қызылорда	48,7	44,6	44,9	59,7	58,3	Кызылординская
Оңтүстік Қазақстан	111,7	108,9	106,7	97,9	105,1	Южно-Казахстанская
Павлодар	229,2	249,3	264,3	238,5	249,1	Павлодарская
Солтүстік						Северо-
Қазақстан	1924,9	1969,4	1850,4	1658,9	1918,3	Казахстанская
Шығыс						Восточно-
Қазақстан	81,5	75,4	103,1	109,8	118,5	Казахстанская
Астана қаласы	3,2	0,4	0,4	-	-	г.Астана
Алматы қаласы	1,3	3,0	0,2	0,5	0,3	г.Алматы

Қазақстанның ауыл, орман және балық шаруашылығы

Жалғасы

Продолжение

	2000	2001	2002	2003	2004	
Шаруа қожалықтары						
Крестьянские хозяйства						
Қазақстан						Республика
Республикасы	3708,9	4393,0	5222,0	5659,5	5499,3	Казахстан
Ақмола	675,5	749,2	893,9	958,3	966,9	Ақмолинская
Ақтөбе	127,0	214,0	300,1	276,0	318,9	Актюбинская
Алматы	215,5	251,3	282,4	287,4	294,9	Алматинская
Атырау	-	-	-	-	-	- Атырауская
Батыс						Западно-
Қазақстан	169,7	224,4	347,9	352,8	382,6	Казахстанская
Жамбыл	141,4	152,8	204,2	231,4	223,2	Жамбылская
Қарағанды	244,2	324,9	367,4	417,8	462,0	Қарағандинская
Қостанай	712,4	745,9	869,6	1000,7	933,5	Қостанайская
Қызылорда	20,4	21,3	16,7	18,1	16,2	Қызылординская
Оңтүстік Қазақстан	53,7	48,9	69,0	78,1	87,5	Южно-Казахстанская
Павлодар	161,6	213,5	270,7	270,4	321,3	Павлодарская
Солтүстік						Северо-
Қазақстан	871,1	1048,8	1158,0	1333,6	1058,6	Казахстанская
Шығыс						Восточно-
Қазақстан	316,4	397,5	441,7	434,7	433,7	Казахстанская
Астана қаласы		0,5	0,4	0,2		- г.Астана
Алматы қаласы		-	-	-		- г.Алматы
Жұртшылық шаруашылығы						
Хозяйства населения						
Қазақстан						Республика
Республикасы	86,5	109,5	124,6	111,9	110,4	Казахстан
Ақмола	3,2	0,2	1,6	0,3		Ақмолинская
Ақтөбе	0,1	0,4	1,9	1,6	1,2	Актюбинская
Алматы	16,3	11,2	14,5	8,3	10,3	Алматинская
Батыс						Западно-
Қазақстан	0,1	0,2	1,5	0,5	0,3	Казахстанская
Жамбыл	19,8	13,6	17,0	17,8	16,2	Жамбылская
Қызылорда	3,1	4,0	6,8	6,1	4,5	Қызылординская
Оңтүстік Қазақстан	27,9	43,3	57,0	54,5	30,0	Южно-Казахстанская
Павлодар		0,6	1,0	1,4	0,8	Павлодарская
Солтүстік						Северо-
Қазақстан		12,1	2,7	5,3	21,6	Казахстанская
Шығыс						Восточно-
Қазақстан	16,0	23,9	20,6	16,1	25,5	Казахстанская

11.53. Бидайдың жиналған алқабы
Убранная площадь пшеницы

мың. га

тыс. га

	2000	2001	2002	2003	2004	
Барлық шаруашылық санаттары						
Все категории хозяйств						
Қазақстан						Республика
Республикасы	10050,1	10766,1	11656,5	11255,7	11785,2	Казахстан
Ақмола	2792,9	2851,0	3148,7	2987,9	3110,3	Ақмолинская

Сельское, лесное и рыбное хозяйство Казахстана

Жалғасы

Продолжение

	2000	2001	2002	2003	2004	
Ақтөбе	442,1	522,6	604,9	496,1	573,7	Актюбинская
Алматы	276,4	257,6	260,5	250,8	248,6	Алматинская
Атырау	0,2	0,2	0,4	0,1	0,2	Атырауская
Батыс						Западно-
Қазақстан	308,2	354,0	461,4	450,0	493,8	Казахстанская
Жамбыл	221,3	196,5	239,5	262,4	249,4	Жамбылская
Қарағанды	535,3	623,0	685,8	708,9	743,2	Қарағандинская
Қостанай	2531,9	2638,6	2724,5	2717,7	2774,8	Қостанайская
Қызылорда	11,1	10,0	11,5	11,0	10,1	Қызылординская
Оңтүстік Қазақстан	154,1	166,0	183,1	181,5	181,8	Южно-Казахстанская
Павлодар	243,3	298,7	399,1	376,3	394,4	Павлодарская
Солтүстік						Северо-
Қазақстан	2257,0	2513,4	2532,9	2413,6	2585,0	Казахстанская
Шығыс						Восточно-
Қазақстан	272,9	331,8	403,8	399,2	419,9	Казахстанская
Астана қаласы	2,6	0,8	0,4	0,2	-	г.Астана
Алматы қаласы	0,8	1,9	-	-	-	г.Алматы

**Ауыл шаруашылығы кәсіпорындары
Сельхозпредприятия**

Қазақстан Республикасы					Республика Казахстан
Ақмола	6961,6	7124,7	7280,7	6739,9	7274,4
Ақтөбе	2165,3	2168,9	2333,4	2184,6	2272,8
Алматы	339,5	344,9	349,9	281,1	313,8
Атырау	141,0	112,9	103,1	93,6	92,2
Батыс	0,2	0,2	0,4	0,1	0,2
Қазақстан	160,6	168,0	187,6	173,3	194,7
Жамбыл	118,3	87,8	97,1	95,0	89,1
Қарағанды	316,4	335,8	357,9	336,7	327,7
Қостанай	1845,3	1949,9	1904,4	1804,2	1928,5
Қызылорда	6,9	5,0	5,4	5,6	5,9
Оңтүстік Қазақстан	98,0	98,2	95,1	85,7	92,8
Павлодар	136,7	153,7	189,1	171,6	172,8
Солтүстік					Северо-
Қазақстан	1575,5	1642,5	1583,4	1432,8	1701,0
Шығыс					Восточно-
Қазақстан	54,5	54,7	73,9	75,6	82,9
Астана қаласы	2,6	0,3	-	-	г.Астана
Алматы қаласы	0,8	1,9	-	-	г.Алматы

**Шаруа қожалықтары
Крестьянские хозяйства**

Қазақстан Республикасы					Республика Казахстан
Ақмола	3031,4	3561,7	4289,5	4439,1	4444,3
Ақтөбе	624,4	682,0	813,7	803,0	837,5
Алматы	102,5	177,5	253,2	213,9	258,8
Атырау	127,6	138,9	149,0	153,7	150,8
Батыс					Западно-
Қазақстан	147,5	185,7	272,5	276,3	298,9
Жамбыл	92,6	100,6	133,6	158,4	152,9
Қарағанды	218,9	287,2	327,9	372,2	415,5
Қостанай	686,6	688,7	820,1	913,5	846,3
Қызылорда	4,1	4,3	5,1	3,2	3,3
Оңтүстік Қазақстан	35,9	33,0	45,6	54,5	65,7
Павлодар	106,6	144,9	209,6	203,4	221,5

Қазақстанның ауыл, орман және балық шаруашылығы

Жалғасы

Продолжение

	2000	2001	2002	2003	2004	
Солтүстік Қазақстан Шығыс Қазақстан Астана қаласы	681,5 203,2 -	863,5 254,9 0,5	947,1 311,7 0,4	976,9 309,9 0,2	877,4 315,7	Северо-Казахстанская Восточно-Казахстанская - г. Астана
Жұртшылық шаруашылығы Хозяйства населения						
Қазақстан Республикасы	57,1	79,7	86,3	76,7	66,5	Казахстан
Ақмола	3,2	0,1	1,6	0,3		Ақмолинская
Ақтөбе	0,1	0,2	1,8	1,1	1,1	Актюбинская
Алматы	7,8	5,8	8,4	3,5	5,6	Алматинская
Батыс Қазақстан	0,1	0,3	1,3	0,4	0,2	Западно-Казахстанская
Жамбыл	10,4	8,1	8,8	9,0	7,4	Жамбылская
Қостанай						Костанайская
Қызылорда	0,1	0,7	1,0	2,2	0,9	Кызылординская
Оңтүстік Қазақстан	20,2	34,8	42,4	41,3	23,3	Южно-Казахстанская
Павлодар		0,1	0,4	1,3	0,1	Павлодарская
Солтүстік Қазақстан Шығыс Қазақстан		7,4	2,4	3,9	6,6	Северо-Казахстанская Восточно-Казахстанская
	15,2	22,2	18,2	13,7	21,3	

**11.54. Дәнді жүгерінің жиналған алқабы
Убранная площадь кукурузы на зерно**

шаруашылықтың барлық санаттарында
во всех категориях хозяйств

мың. га

тыс. га

	2000	2001	2002	2003	2004	
Қазақстан Республикасы	74,6	86,3	105,2	101,2	102,7	Казахстан
Алматы	40,1	51,6	59,0	61,5	65,7	Алматинская
Атырау						Атырауская
Жамбыл	13,7	16,7	18,4	15,7	18,3	Жамбылская
Қостанай						Костанайская
Қызылорда	0,7	1,2	2,2	1,2	1,0	Кызылординская
Оңтүстік Қазақстан	20,1	15,2	24,3	22,6	17,5	Южно-Казахстанская
Шығыс Қазақстан	0,0	1,4	1,3	0,2	0,2	Восточно-Казахстанская
Алматы қаласы	0,0	0,2	-	-		г. Алматы

11.55. Күріштің жиналған алқабы Убранная площадь риса

шаруашылықтың барлық санаттарында
во всех категориях хозяйств

мың. га

тыс. га

	2000	2001	2002	2003	2004	
Қазақстан						Республика
Республикасы	72,1	69,2	65,7	83,6	80,7	Казахстан
Алматы	10,8	10,8	11,1	12,4	12,8	Алматинская
Қызылорда	58,0	57,3	51,0	69,2	66,2	Кызылординская
Оңтүстік Қазақстан	3,3	1,1	3,6	2,0	1,7	Южно-Казахстанская

11.56. Арпаның жиналған алқабы Убранная площадь ячменя

шаруашылықтың барлық санаттарында
во всех категориях хозяйств

мың. га

тыс. га

	2000	2001	2002	2003	2004	
Қазақстан						Республика
Республикасы	1625,2	1711,5	1736,8	1886,9	1642,3	Казахстан
Ақмола	381,1	400,4	391,6	400,0	351,7	Ақмолинская
Ақтөбе	114,4	119,9	126,9	134,8	128,7	Актюбинская
Алматы	128,7	125,4	138,9	139,0	143,7	Алматинская
Атырау	0,2	0,2	0,3	0,6	0,6	Атырауская
Батыс						Западно-
Қазақстан	49,3	85,4	128,9	131,6	134,6	Казахстанская
Жамбыл	81,7	71,8	96,1	104,5	106,0	Жамбылская
Қарағанды	79,5	95,1	93,7	96,7	86,7	Карагандинская
Қостанай	194,0	188,6	148,7	174,2	172,5	Костанайская
Қызылорда	0,1	-	0,1	0,0	-	Кызылординская
Оңтүстік Қазақстан	13,8	15,5	18,0	20,4	19,6	Южно-Казахстанская
Павлодар	33,5	52,0	63,9	55,8	61,3	Павлодарская
Солтүстік						Северо-
Қазақстан	473,1	463,4	434,5	536,9	352,5	Казахстанская
Шығыс						Восточно-
Қазақстан	75,0	93,1	94,8	92,0	84,1	Казахстанская
Астана қаласы	0,4	0,1	0,2	-	-	г.Астана
Алматы қаласы	0,4	0,6	0,2	0,4	0,3	г.Алматы

11.57. Күздік қара бидайдың жиналған алқабы Убранная площадь ржи озимой

шаруашылықтың барлық санаттарында
во всех категориях хозяйства

мың. га

тыс. га

	2000	2001	2002	2003	2004	
Қазақстан						Республика
Республикасы	30,0	41,8	77,4	49,8	28,1	Казахстан
Ақмола				0,0		Ақмолинская
Ақтөбе	2,3	4,9	14,9	7,3	0,8	Актюбинская
Алматы	1,7	1,0	0,8	1,0	1,2	Алматинская
Атырау				0,2	0,3	Атырауская
Батыс						Западно-
Қазақстан	3,3	7,8	17,2	11,6	8,2	Казахстанская
Қарағанды	0,3		0,1			Карагандинская
Қостанай	3,0	7,2	13,6	6,8	0,7	Костанайская
Оңтүстік Қазақстан	0,0	-	0,0	0,1	0,2	Южно-Казахстанская
Павлодар	1,4	3,9	5,3	9,6	5,4	Павлодарская
Солтүстік						Северо-
Қазақстан	0,6	1,1	2,5	0,4	0,5	Казахстанская
Шығыс						Восточно-
Қазақстан	17,4	15,8	23,0	12,8	10,8	Казахстанская
Алматы қаласы		0,1				г. Алматы

11.58. Сұлының жиналған алқабы Убранная площадь овса

шаруашылықтың барлық санаттарында
во всех категориях хозяйства

мың. га

тыс. га

	2000	2001	2002	2003	2004	
Қазақстан						Республика
Республикасы	189,3	182,8	144,4	160,9	169,8	Казахстан
Ақмола	28,3	25,8	22,6	28,0	26,9	Ақмолинская
Ақтөбе	1,0	1,3	1,0	0,9	1,6	Актюбинская
Алматы	3,5	2,7	2,8	2,9	3,1	Алматинская
Батыс						Западно-
Қазақстан	4,1	3,5	0,9	0,9	1,4	Казахстанская
Жамбыл	0,3	0,2	0,1	0,5	0,9	Жамбылская
Қарағанды	9,1	4,0	2,7	2,7	3,0	Карагандинская
Қостанай	65,0	73,8	52,5	60,4	58,8	Костанайская
Оңтүстік Қазақстан	0,0	0,1	-	0,0	-	Южно-Казахстанская
Павлодар	18,4	19,5	21,3	18,8	20,5	Павлодарская
Солтүстік						Северо-
Қазақстан	48,5	38,5	29,2	33,0	37,4	Казахстанская
Шығыс						Восточно-
Қазақстан	10,9	13,3	11,1	12,7	16,2	Казахстанская
Астана қаласы	0,2	-	0,2	-	-	г. Астана
Алматы қаласы		0,1	-	0,1	-	г. Алматы

11.59. Қарақұмықтың жиналған алқабы Убранная площадь гречихи

шаруашылықтың барлық санаттарында
во всех категориях хозяйств

мың. га

тыс. га

	2000	2001	2002	2003	2004	
Қазақстан						Республика
Республикасы	47,7	57,0	41,8	62,7	85,9	Казахстан
Ақмола	1,6	1,6	0,7	1,9	1,9	Ақмолинская
Ақтөбе	0,4	0,2	0,1	0,0	-	Актюбинская
Алматы	2,5	3,0	1,8	1,8	2,2	Алматинская
Батыс						Западно-
Қазақстан	0,1	0,1	0,0	0,1	0,2	Казахстанская
Жамбыл						- Жамбылская
Қарағанды	0,0	-			0,2	Карагандинская
Қостанай	7,9	4,8	1,7	1,3	2,3	Костанайская
Оңтүстік Қазақстан						Южно-Казахстанская
Павлодар	6,7	15,3	14,7	25,4	45,0	Павлодарская
Солтүстік						Северо-
Қазақстан	4,3	4,4	4,1	3,6	3,3	Казахстанская
Шығыс						Восточно-
Қазақстан	24,2	27,6	18,7	28,6	30,8	Казахстанская

11.60. Тарының жиналған алқабы Убранная площадь проса

шаруашылықтың барлық санаттарында
во всех категориях хозяйств

мың. га

тыс. га

	2000	2001	2002	2003	2004	
Қазақстан						Республика
Республикасы	130,4	103,8	53,6	54,7	78,3	Казахстан
Ақмола	0,7	0,6	0,1	1,6	6,6	Ақмолинская
Ақтөбе	10,8	10,6	5,6	5,5	4,2	Актюбинская
Алматы	0,3	0,1	0,2	0,5	0,1	Алматинская
Атырау	0,2	0,1	0,1	0,2	0,1	Атырауская
Батыс						Западно-
Қазақстан	20,0	11,1	8,2	10,9	13,8	Казахстанская
Жамбыл	0,5	0,2	0,3	0,4	0,4	Жамбылская
Қарағанды	0,1	-	-	-	-	- Карагандинская
Қостанай	4,9	4,4	8,2	5,7	4,7	Костанайская
Қызылорда	2,2	1,3	3,6	2,5	1,6	Кызылординская
Оңтүстік Қазақстан	0,3	0,7	0,4	0,5	0,2	Южно-Казахстанская
Павлодар	84,4	69,9	30,3	24,1	44,2	Павлодарская
Солтүстік						Северо-
Қазақстан	0,0	0,1	-	0,0	-	Казахстанская
Шығыс						Восточно-
Қазақстан	6,0	4,7	2,5	2,8	2,4	Казахстанская

11.61. Дәнді және дәнді-бұршақ дақылдардың жиналған алқабы Убранная площадь зернобобовых

шаруашылықтың барлық санаттарында
во всех категориях хозяйств

мың. га

тыс. га

	2000	2001	2002	2003	2004	
Қазақстан						Республика
Республикасы	20,2	23,7	27,6	32,1	32,3	Казахстан
Ақмола	2,7	3,4	5,6	4,8	3,5	Ақмолинская
Ақтөбе						Актюбинская
Алматы	0,1	0,1	-	0,1	0,1	Алматинская
Батыс						Западно-
Қазақстан	0,3	0,4	0,7	0,7	0,9	Казахстанская
Жамбыл	0,0	0,2	0,1	0,2	0,3	Жамбылская
Қарағанды	0,0	0,8	0,2	0,1		Карагандинская
Қостанай	4,8	4,8	5,8	7,6	9,5	Костанайская
Оңтүстік Қазақстан	1,5	2,4	3,0	3,3	1,4	Южно-Казахстанская
Павлодар		0,0	0,1	0,5	0,2	Павлодарская
Солтүстік						Северо-
Қазақстан	3,8	3,2	2,8	3,3	4,0	Казахстанская
Шығыс						Восточно-
Қазақстан	7,0	8,4	9,3	11,5	12,4	Казахстанская
Алматы қаласы	0,0	-	-	0,0	-	г. Алматы

11.62. Картоптың жиналған алқабы Убранная площадь картофеля

мың. га

тыс. га

	2000	2001	2002	2003	2004	
Барлық шаруашылық санаттары						
Все категории хозяйств						
Қазақстан						Республика
Республикасы	159,1	164,4	162,9	166,0	168,1	Казахстан
Ақмола	16,6	16,4	16,6	16,6	16,8	Ақмолинская
Ақтөбе	5,5	5,8	5,9	6,0	6,1	Актюбинская
Алматы	32,3	33,2	32,7	32,4	33,9	Алматинская
Атырау	1,0	1,0	1,0	1,0	1,0	Атырауская
Батыс						Западно-
Қазақстан	3,6	3,7	3,0	3,7	3,9	Казахстанская
Жамбыл	4,8	5,9	5,8	5,6	5,9	Жамбылская
Қарағанды	9,2	9,6	9,9	9,9	10,2	Карагандинская
Қостанай	11,0	10,4	9,8	9,9	9,9	Костанайская
Қызылорда	6,5	7,6	8,0	7,1	7,8	Кызылординская
Маңғыстау	-	-	-	0,0	-	Мангистауская
Оңтүстік Қазақстан	8,6	9,1	9,3	10,4	10,0	Южно-Казахстанская
Павлодар	7,9	8,1	9,3	10,6	11,9	Павлодарская
Солтүстік						Северо-
Қазақстан	24,0	24,3	22,3	24,2	22,6	Казахстанская
Шығыс						Восточно-
Қазақстан	26,4	27,5	27,6	27,1	26,9	Казахстанская
Астана қаласы	1,7	1,7	1,6	1,4	1,1	г. Астана

Сельское, лесное и рыбное хозяйство Казахстана

Жалғасы

Продолжение

	2000	2001	2002	2003	2004	
Алматы қаласы	0,0	0,1	0,1	0,1	0,1	г. Алматы

**Ауыл шаруашылығы кәсіпорындары
Сельхозпредприятия**

Қазақстан Республикасы					Республика Казахстан
Ақмола	8,5	7,4	6,2	5,7	5,7 Ақмолинская
Ақтөбе	1,2	0,9	0,9	0,6	0,6 Актюбинская
Алматы	0,4	0,3	0,3	0,2	0,3 Алматинская
Атырау	1,3	1,3	0,6	0,7	0,7 Атырауская
Батыс Қазақстан	0,1	0,1	0,1	0,1	0,0 Западно-Казахстанская
Жамбыл	0,0	-	0,0	0,0	0,0 Жамбылская
Қарағанды	0,1	0,3	0,2	0,2	0,3 Карагандинская
Қостанай	1,4	1,6	1,4	1,4	1,5 Костанайская
Қызылорда	0,8	0,6	0,6	0,5	0,4 Кызылординская
Оңтүстік Қазақстан	0,2	0,1	0,1	0,1	0,0 Южно-Казахстанская
Павлодар	0,8	0,4	0,2	0,2	0,1 Павлодарская
Солтүстік Қазақстан	0,3	0,2	0,3	0,3	0,4 Северо-Казахстанская
Шығыс Қазақстан	0,8	0,7	0,6	0,5	0,5 Восточно-Казахстанская
Астана қаласы	0,9	0,6	0,6	0,6	0,6 г.Астана
Алматы қаласы	0,2	0,3	0,3	0,3	0,3 - г.Алматы
Алматы қаласы	0,0	-	-	-	-

**Шаруа қожалықтары
Крестьянские хозяйства**

Қазақстан Республикасы					Республика Казахстан
Ақмола	17,0	19,6	20,5	21,7	26,0 Ақмолинская
Ақтөбе	0,2	0,2	0,1	0,2	0,1 Актюбинская
Алматы	0,3	0,3	0,3	0,4	0,5 Алматинская
Атырау	7,9	9,3	10,0	11,1	13,0 Атырауская
Батыс Қазақстан	0,2	0,1	0,2	0,1	0,2 Западно-Казахстанская
Жамбыл	0,1	0,1	0,1	0,2	0,5 Жамбылская
Қарағанды	1,6	2,3	2,3	1,6	1,8 Карагандинская
Қостанай	0,4	0,5	0,8	0,8	1,2 Костанайская
Қызылорда	0,2	0,5	0,5	0,6	0,7 Кызылординская
Оңтүстік Қазақстан	0,2	0,1	0,3	0,2	0,2 Южно-Казахстанская
Павлодар	3,1	3,2	2,7	2,6	3,5 Павлодарская
Солтүстік Қазақстан	1,0	1,0	1,4	1,5	1,9 Северо-Казахстанская
Шығыс Қазақстан	0,2	0,3	0,3	0,3	0,6 Восточно-Казахстанская
Астана қаласы	1,6	1,7	1,5	2,0	1,8 г.Астана
Астана қаласы	-	-	-	0,1	0,0

**Жұртшылық шаруашылығы
Хозяйства населения**

Қазақстан Республикасы					Республика Казахстан
Ақмола	133,6	137,4	136,2	138,6	136,4 Ақмолинская
Ақтөбе	15,2	15,3	15,6	15,8	16,1 Актюбинская
Алматы	4,8	5,2	5,3	5,4	5,3 Алматинская
Атырау	23,1	22,6	22,1	20,6	20,2 Атырауская
Батыс Қазақстан	0,7	0,8	0,7	0,8	0,8 Западно-Казахстанская
Жамбыл	3,5	3,6	2,9	3,5	3,4 Жамбылская

Қазақстанның ауыл, орман және балық шаруашылығы

Жалғасы

Продолжение

	2000	2001	2002	2003	2004	
Жамбыл	3,1	3,3	3,3	3,8	3,8	Жамбылская
Қарағанды	7,4	7,5	7,7	7,7	7,5	Қарагандинская
Қостанай	10,0	9,3	8,7	8,8	8,8	Костанайская
Қызылорда	6,1	7,4	7,6	6,8	7,6	Қызылординская
Маңғыстау	-	-	-	0,0	-	Мангистауская
Оңтүстік Қазақстан	4,7	5,5	6,4	7,6	6,4	Южно-Казахстанская
Павлодар	6,6	6,9	7,6	8,8	9,6	Павлодарская
Солтүстік Қазақстан	23,0	23,3	21,4	23,4	21,5	Северо-Казахстанская
Шығыс Қазақстан	23,9	25,2	25,5	24,5	24,5	Восточно-Казахстанская
Астана қаласы	1,5	1,4	1,3	1,0	0,8	г. Астана
Алматы қаласы		0,1	0,1	0,1	0,1	г. Алматы

**11.63. Күнбағыстың жиналған алқабы
Убранный площадь подсолнечника**

мың. га

тыс. га

	2000	2001	2002	2003	2004	
Барлық шаруашылық санаттары Все категории хозяйств						
Қазақстан Республикасы	261,7	248,8	319,7	431,0	446,5	Казахстан
Ақмола	11,3	7,4	3,1	8,4	10,4	Ақмолинская
Ақтөбе	2,2	1,9	0,9	5,2	4,6	Актюбинская
Алматы	22,1	20,2	25,0	30,2	28,8	Алматинская
Батыс Қазақстан	3,8	1,8	2,0	2,7	4,4	Западно-Казахстанская
Жамбыл	5,0	4,6	4,5	2,8	4,1	Жамбылская
Қарағанды	0,1	0,2	0,3	0,2	-	Қарагандинская
Қостанай	11,6	5,8	5,5	8,3	11,2	Костанайская
Қызылорда	0,4	0,9	1,3	1,1	1,0	Қызылординская
Оңтүстік Қазақстан	9,1	9,5	12,5	11,7	10,5	Южно-Казахстанская
Павлодар	50,2	53,1	53,9	77,2	92,8	Павлодарская
Солтүстік Қазақстан	3,2	1,8	1,4	20,6	4,4	Северо-Казахстанская
Шығыс Қазақстан	142,7	141,5	209,3	262,6	274,3	Восточно-Казахстанская
Астана қаласы	-	0,1	-	-	-	г.Астана
Алматы қаласы	0,0	-	-	-	-	г.Алматы
Ауыл шаруашылығы кәсіпорындары Сельхозпредприятия						
Қазақстан Республикасы	88,8	58,4	54,4	91,6	87,9	Казахстан
Ақмола	9,7	7,2	2,9	5,6	10,2	Ақмолинская
Ақтөбе	1,9	1,4	0,5	4,0	2,9	Актюбинская
Алматы	8,4	4,0	3,2	5,7	4,6	Алматинская
Батыс Қазақстан	3,4	1,3	0,9	1,5	2,1	Западно-Казахстанская
Жамбыл	1,3	1,1	0,9	0,6	0,4	Жамбылская
Қарағанды	0,1	0,2	0,1	0,2	-	Қарагандинская

Сельское, лесное и рыбное хозяйство Казахстана

Жалғасы

Продолжение

	2000	2001	2002	2003	2004	
Қостанай	11,6	5,4	5,2	6,8	10,3	Костанайская
Қызылорда	0,0	0,1	0,3	0,0	0,0	Кызылординская
Оңтүстік Қазақстан	1,9	0,8	1,0	0,5	0,5	Южно-Казахстанская
Павлодар	28,1	25,9	19,1	19,7	20,6	Павлодарская
Солтүстік Қазақстан	2,5	1,3	1,1	19,9	4,1	Северо-Казахстанская
Шығыс Қазақстан	19,9	9,6	19,2	27,1	32,2	Восточно-Казахстанская
Астана қаласы	-	0,1	-	-	-	г.Астана
Алматы қаласы	0,0	-	-	-	-	г.Алматы

**Шаруа қожалықтары
Крестьянские хозяйства**

Қазақстан Республикасы	155,3	164,8	233,6	312,0	325,6	Казахстан Республика
Ақмола	1,6	0,2	0,2	2,8	0,2	Акмолинская
Ақтөбе	0,3	0,5	0,4	1,2	1,7	Актюбинская
Алматы	11,2	12,8	17,4	22,9	22,8	Алматинская
Батыс Қазақстан	0,4	0,5	1,1	1,2	2,3	Западно-Казахстанская
Жамбыл	2,7	2,9	2,8	1,6	2,6	Жамбылская
Қарағанды	0,0	0,0	0,2	0,0	-	Карагандинская
Қостанай		0,4	0,3	1,5	0,9	Костанайская
Қызылорда	0,1	0,1	0,2	0,1	0,1	Кызылординская
Оңтүстік Қазақстан	5,7	5,4	7,2	6,2	6,9	Южно-Казахстанская
Павлодар	22,1	27,2	34,5	57,0	72,2	Павлодарская
Солтүстік Қазақстан	0,7	0,4	0,3	0,7	0,3	Северо-Казахстанская
Шығыс Қазақстан						Восточно-Казахстанская
Қазақстан	110,5	114,4	169,0	216,8	215,6	Казахстанская

**Жұртшылық шаруашылығы
Хозяйства населения**

Қазақстан Республикасы	17,6	25,6	31,7	27,4	33,0	Казахстан Республика
Алматы	2,5	3,4	4,4	1,6	1,4	Алматинская
Жамбыл	1,0	0,6	0,8	0,6	1,1	Жамбылская
Қызылорда	0,3	0,7	0,8	1,0	0,9	Кызылординская
Оңтүстік Қазақстан	1,5	3,3	4,3	5,0	3,1	Южно-Казахстанская
Павлодар		0,0	0,3	0,5	0,0	Павлодарская
Солтүстік Қазақстан		0,1	-	-	-	Северо-Казахстанская
Шығыс Қазақстан						Восточно-Казахстанская
Қазақстан	12,3	17,5	21,1	18,7	26,5	Казахстанская

11.64. Темекі жиналған алқабы Убранная площадь табака

мың. га

тыс. га

	2000	2001	2002	2003	2004	
Барлық шаруашылық санаттары						
Все категории хозяйств						
Қазақстан						Республика
Республикасы	8,9	8,0	7,4	7,4	6,8	Казахстан
Алматы	7,2	6,6	6,3	6,3	6,2	Алматинская
Атырау	0,0					Атырауская
Жамбыл	0,1	0,1	0,1	0,1	0,1	Жамбылская
Қызылорда		0,0	-			Кызылординская
Оңтүстік Қазақстан	1,5	1,3	1,0	1,0	0,5	Южно-Казахстанская
Павлодар						Павлодарская
Шығыс						Восточно-
Қазақстан			-			Казахстанская
Алматы қаласы	0,1	-				г.Алматы
Ауыл шаруашылығы кәсіпорындары						
Сельхозпредприятия						
Қазақстан						Республика
Республикасы	0,7	0,3	0,1	0,2	0,3	Казахстан
Алматы	0,6	0,3	0,1	0,2	0,3	Алматинская
Атырау	0,0					Атырауская
Жамбыл		0,0	-	0,0	0,0	Жамбылская
Оңтүстік Қазақстан	0,0	0,0	-		0,0	Южно-Казахстанская
Алматы қаласы	0,1	-				г. Алматы
Шаруа қожалықтары						
Крестьянские хозяйства						
Қазақстан						Республика
Республикасы	7,3	7,0	6,8	6,7	6,3	Казахстан
Алматы	6,3	6,0	6,0	6,0	5,8	Алматинская
Жамбыл	0,1	0,1	0,1	0,1	0,1	Жамбылская
Шығыс						Восточно-
Қазақстан						Казахстанская
Қызылорда		0,0	-			Кызылординская
Оңтүстік Қазақстан	0,9	0,9	0,7	0,6	0,4	Южно-Казахстанская
Жұртшылық шаруашылығы						
Хозяйства населения						
Қазақстан						Республика
Республикасы	0,9	0,7	0,5	0,5	0,2	Казахстан
Алматы	0,3	0,3	0,2	0,1	0,1	Алматинская
Жамбыл	0,0	-	-	-	-	Жамбылская
Оңтүстік Қазақстан	0,6	0,4	0,3	0,4	0,1	Южно-Казахстанская

11.65. Қант қызылшасының (фабрикалық) жиналған алқабы Убранная площадь сахарной свеклы (фабричной)

мың. га

тыс. га

	2000	2001	2002	2003	2004	
Барлық шаруашылық санаттары						
Все категории хозяйств						
Қазақстан						Республика
Республикасы	17,7	16,4	18,0	20,1	20,0	Казахстан
Ақтөбе	0,0					Актюбинская
Алматы	14,9	13,1	15,2	15,4	16,2	Алматинская
Жамбыл	2,5	3,0	2,6	4,6	3,8	Жамбылская
Қарағанды	0,0					Карагандинская
Қызылорда	0,0	0,1	0,1	0,0		Кызылординская
Оңтүстік Қазақстан	0,3	0,1	0,1	0,1		Южно-Казахстанская
Шығыс						Восточно-
Қазақстан	0,0	0,0	-	0,0		Казахстанская
Алматы қаласы		0,1				г.Алматы
Ауыл шаруашылығы кәсіпорындары						
Сельхозпредприятия						
Қазақстан						Республика
Республикасы	6,3	4,7	5,2	5,9	4,8	Казахстан
Ақтөбе	0,0					Актюбинская
Алматы	5,2	4,0	4,4	4,2	4,1	Алматинская
Жамбыл	0,9	0,5	0,7	1,7	0,7	Жамбылская
Қарағанды	0,0					Карагандинская
Қызылорда	0,0	0,1	0,1	0,0		Кызылординская
Оңтүстік Қазақстан	0,2	0,0	-	0,0		Южно-Казахстанская
Шығыс						Восточно-
Қазақстан	0,0	-	-			Казахстанская
Алматы қаласы		0,1				г.Алматы
Шаруа қожалықтары						
Крестьянские хозяйства						
Қазақстан						Республика
Республикасы	9,6	10,7	11,4	13,3	14,1	Казахстан
Алматы	8,0	8,4	10,0	10,5	11,2	Алматинская
Жамбыл	1,5	2,2	1,4	2,8	2,9	Жамбылская
Оңтүстік Қазақстан	0,1	0,1	-	0,0		Южно-Казахстанская
Шығыс						Восточно-
Қазақстан	-	-	-	0,0		Казахстанская
Жұртшылық шаруашылығы						
Хозяйства населения						
Қазақстан						Республика
Республикасы	1,8	1,0	1,4	0,9	1,1	Казахстан
Алматы	1,7	0,7	0,8	0,7	0,9	Алматинская
Жамбыл	0,1	0,3	0,5	0,1	0,2	Жамбылская
Қызылорда				0,0		Кызылординская
Оңтүстік Қазақстан			0,1	0,1		Южно-Казахстанская

11.66. Шитті мақтаның жиналған алқабы Убранная площадь хлопчатника

мың. га

тыс. га

	2000	2001	2002	2003	2004	
Барлық шаруашылық санаттары						
Все категории хозяйств						
Қазақстан						Республика
Республикасы	153,4	184,1	167,9	196,5	219,8	Казахстан
Қызылорда	-	0,4	0,5	0,4	0,6	Қызылординская
Оңтүстік Қазақстан	153,4	183,7	167,4	196,1	219,2	Южно-Казахстанская
Ауыл шаруашылығы кәсіпорындары						
Сельхозпредприятия						
Қазақстан						Республика
Республикасы	31,1	28,9	22,9	22,6	19,9	Казахстан
Қызылорда	-	0,1	0,1	0,0	0,1	Қызылординская
Оңтүстік Қазақстан	31,1	28,8	22,8	22,6	19,8	Южно-Казахстанская
Шаруа қожалықтары						
Крестьянские хозяйства						
Қазақстан						Республика
Республикасы	112,4	127,2	116,7	160,8	195,4	Казахстан
Қызылорда	-	0,1	0,4	0,3	0,4	Қызылординская
Оңтүстік Қазақстан	112,4	127,1	116,3	160,5	195,0	Южно-Казахстанская
Жұртшылық шаруашылығы						
Хозяйства населения						
Қазақстан						Республика
Республикасы	9,9	28,0	28,3	13,1	4,5	Казахстан
Қызылорда	-	0,2	-	0,1	0,1	Қызылординская
Оңтүстік Қазақстан	9,9	27,8	28,3	13,0	4,4	Южно-Казахстанская

11.67. Көкөністің жиналған алқабы Убранная площадь овощей

мың. га

тыс. га

	2000	2001	2002	2003	2004	
Барлық шаруашылық санаттары						
Все категории хозяйств						
Қазақстан						Республика
Республикасы	100,3	106,9	108,1	109,6	110,7	Казахстан
Ақмола	5,0	4,9	4,8	4,8	4,7	Ақмолинская
Ақтөбе	2,6	2,6	2,6	2,7	2,8	Актюбинская
Алматы	18,4	22,4	22,4	22,4	22,8	Алматинская
Атырау	2,0	1,9	1,9	2,0	2,2	Атырауская
Батыс						Западно-
Қазақстан	2,8	2,7	2,8	3,0	3,0	Казахстанская
Жамбыл	16,3	18,8	18,4	19,0	19,4	Жамбылская
Қарағанды	2,4	3,1	3,2	3,2	3,3	Карагандинская
Қостанай	3,0	3,0	2,6	2,7	2,6	Костанайская
Қызылорда	5,7	6,7	6,9	6,8	7,2	Қызылординская
Маңғыстау	0,0	-	0,1	0,1	0,1	Мангистауская

Сельское, лесное и рыбное хозяйство Казахстана

Жалғасы

Продолжение

	2000	2001	2002	2003	2004	
Оңтүстік Қазақстан	21,7	21,7	24,3	24,0	24,0	Южно-Казахстанская
Павлодар	2,2	2,3	2,9	3,9	3,8	Павлодарская
Солтүстік						Северо-
Қазақстан	4,7	4,8	3,8	4,0	3,9	Казахстанская
Шығыс						Восточно-
Қазақстан	10,5	11,1	10,5	10,2	10,2	Казахстанская
Астана қаласы	0,4	0,7	0,7	0,6	0,5	г. Астана
Алматы қаласы	2,6	0,2	0,2	0,2	0,2	г. Алматы

**Ауыл шаруашылығы кәсіпорындары
Сельхозпредприятия**

Қазақстан					Республика
Республикасы	9,9	9,2	5,7	5,1	Казахстан
Ақмола	0,6	0,5	0,3	0,2	0,2 Ақмолинская
Ақтөбе	0,2	0,2	0,1	0,1	0,1 Актюбинская
Алматы	0,6	1,8	0,6	0,6	0,8 Алматинская
Атырау	0,3	0,3	0,3	0,3	0,4 Атырауская
Батыс					Западно-
Қазақстан	0,2	0,1	0,0	0,0	0,0 Казахстанская
Жамбыл	3,2	2,7	2,0	1,6	1,7 Жамбылская
Қарағанды	0,3	0,3	0,1	0,2	0,1 Карагандинская
Қостанай	0,3	0,3	0,2	0,2	0,1 Костанайская
Қызылорда	0,1	0,3	0,1	0,3	0,0 Кызылординская
Маңғыстау	0,0	-	0,0	0,0	0,0 Мангистауская
Оңтүстік Қазақстан	2,4	2,3	1,5	1,2	1,5 Южно-Казахстанская
Павлодар	0,2	0,1	0,2	0,2	0,2 Павлодарская
Солтүстік					Северо-
Қазақстан	0,2	0,2	0,1	0,1	0,1 Казахстанская
Шығыс					Восточно-
Қазақстан	0,2	0,1	0,1	0,1	0,2 Казахстанская
Астана қаласы	0,1	-	0,1	0,0	0,0 г. Астана
Алматы қаласы	0,0	-	-	-	- г.Алматы

**Шаруа қожалықтары
Крестьянские хозяйства**

Қазақстан					Республика
Республикасы	22,3	26,5	28,9	31,1	32,7 Казахстан
Ақмола	0,1	0,2	0,1	0,1	0,1 Ақмолинская
Ақтөбе	0,1	0,1	0,1	0,1	0,1 Актюбинская
Алматы	5,3	7,8	8,5	9,3	9,1 Алматинская
Атырау	0,3	0,3	0,3	0,3	0,4 Атырауская
Батыс					Западно-
Қазақстан	0,3	0,2	0,3	0,6	0,5 Казахстанская
Жамбыл	6,2	9,2	9,0	9,6	9,7 Жамбылская
Қарағанды	0,2	0,3	0,5	0,4	0,4 Карагандинская
Қостанай	0,1	0,1	0,3	0,3	0,3 Костанайская
Қызылорда	0,2	0,1	0,3	0,2	0,3 Кызылординская
Маңғыстау	0,0	-	0,0	0,1	0,1 Мангистауская
Оңтүстік Қазақстан	8,0	6,6	7,6	8,0	9,3 Южно-Казахстанская
Павлодар	0,6	0,7	0,9	1,1	1,3 Павлодарская
Солтүстік					Северо-
Қазақстан	0,2	0,2	0,2	0,1	0,1 Казахстанская
Шығыс					Восточно-
Қазақстан	0,7	0,7	0,8	0,9	1,0 Казахстанская

Қазақстанның ауыл, орман және балық шаруашылығы

Жалғасы

Продолжение

	2000	2001	2002	2003	2004	
Жұртшылық шаруашылығы Хозяйства населения						
Қазақстан						Республика
Республикасы	68,1	71,2	73,5	73,4	72,6	Казахстан
Ақмола	4,3	4,2	4,4	4,5	4,4	Ақмолинская
Ақтөбе	2,3	2,3	2,4	2,5	2,6	Актюбинская
Алматы	11,5	12,8	13,3	12,5	12,9	Алматинская
Атырау	1,4	1,3	1,3	1,4	1,4	Атырауская
Батыс						Западно-
Қазақстан	2,3	2,4	2,5	2,4	2,5	Казахстанская
Жамбыл	6,9	6,9	7,4	7,8	8,0	Жамбылская
Қарағанды	1,9	2,5	2,6	2,6	2,8	Карагандинская
Қостанай	2,6	2,6	2,1	2,2	2,2	Костанайская
Қызылорда	5,4	6,3	6,5	6,3	6,9	Кызылординская
Маңғыстау	0,0	-	0,0	0,0	0,0	Мангистауская
Оңтүстік Қазақстан	11,3	12,8	15,2	14,8	13,2	Южно-Казахстанская
Павлодар	1,4	1,5	1,8	2,6	2,3	Павлодарская
Солтүстік						Северо-
Қазақстан	4,3	4,4	3,5	3,8	3,7	Казахстанская
Шығыс						Восточно-
Қазақстан	9,6	10,3	9,6	9,2	9,0	Казахстанская
Астана қаласы	0,3	0,7	0,7	0,6	0,5	г. Астана
Алматы қаласы	2,6	0,2	0,2	0,2	0,2	г. Алматы

**11.68. Бақша дақылдардың жиналған алқабы
Убранная площадь бахчевых культур**

мың. га

тыс. га

	2000	2001	2002	2003	2004	
Барлық шаруашылық санаттары Все категории хозяйств						
Қазақстан						Республика
Республикасы	35,4	41,0	46,6	41,7	43,3	Казахстан
Ақмола	0,0			0,0		Ақмолинская
Ақтөбе	0,5	0,5	0,4	0,4	0,4	Актюбинская
Алматы	3,1	3,6	4,2	4,0	4,0	Алматинская
Атырау	0,7	0,5	0,5	0,6	0,6	Атырауская
Батыс						Западно-
Қазақстан	1,2	1,3	1,2	1,4	1,3	Казахстанская
Жамбыл	6,0	7,1	7,3	7,5	7,9	Жамбылская
Қарағанды	0,1	0,1	-	0,1	-	Карагандинская
Қостанай	0,5	0,4	0,3	0,4	0,4	Костанайская
Қызылорда	7,7	7,7	8,5	7,8	9,2	Кызылординская
Маңғыстау	0,0	0,1	-	0,0	0,1	Мангистауская
Оңтүстік Қазақстан	12,6	16,7	21,4	16,6	16,6	Южно-Казахстанская
Павлодар	1,1	1,0	1,1	1,1	1,1	Павлодарская
Шығыс						Восточно-
Қазақстан	1,9	2,0	1,7	1,8	1,7	Казахстанская
Алматы қаласы	-	-	-	0,0		г. Алматы

Сельское, лесное и рыбное хозяйство Казахстана

Жалғасы

Продолжение

	2000	2001	2002	2003	2004	
Ауыл шаруашылығы кәсіпорындары						
Сельхозпредприятия						
Қазақстан Республикасы	4,0	3,0	2,3	2,3	1,2	Казахстан
Ақмола	0,0					Ақмолинская
Ақтөбе	0,1	0,1	-	0,0	0,0	Актюбинская
Алматы	0,4	0,3	0,2	0,1	0,0	Алматинская
Атырау	0,1	-	0,1	0,0	0,0	Атырауская
Батыс						Западно-
Қазақстан	0,1	-	0,1	0,1	0,0	Казахстанская
Жамбыл	0,8	1,0	0,7	0,8	0,5	Жамбылская
Қарағанды		-	-	-		- Карагандинская
Қостанай	0,3	0,2	0,1	0,0	0,0	Костанайская
Қызылорда	0,2	0,3	0,3	0,1	0,0	Кызылординская
Маңғыстау	0,0	0,1	-	0,0	0,0	Мангистауская
Оңтүстік Қазақстан	1,7	0,8	0,6	1,1	0,6	Южно-Казахстанская
Павлодар	0,2	0,2	0,2	0,0	0,1	Павлодарская
Шығыс						Восточно-
Қазақстан	0,1	-	0,0	0,1	0,0	Казахстанская
Шаруа қожалықтары						
Крестьянские хозяйства						
Қазақстан Республикасы	16,0	18,8	23,1	20,6	21,9	Казахстан
Ақмола	0,0					Ақмолинская
Ақтөбе	0,1	0,1	0,1	0,1	0,1	Актюбинская
Алматы	1,4	1,8	1,9	2,4	2,1	Алматинская
Атырау	0,2	0,1	0,1	0,2	0,2	Атырауская
Батыс						Западно-
Қазақстан	0,3	0,4	0,3	0,4	0,3	Казахстанская
Жамбыл	4,1	4,8	5,1	5,2	5,2	Жамбылская
Қарағанды	0,0	-	-	0,0		- Карагандинская
Қостанай	0,2	0,2	0,2	0,2	0,2	Костанайская
Қызылорда	0,4	0,4	1,2	1,0	0,9	Кызылординская
Маңғыстау	0,0	-	-	0,0	0,1	Мангистауская
Оңтүстік Қазақстан	7,6	9,6	12,8	9,7	11,4	Южно-Казахстанская
Павлодар	0,8	0,6	0,6	0,6	0,6	Павлодарская
Шығыс						Восточно-
Қазақстан	0,9	1,1	0,8	0,8	0,8	Казахстанская
Жұртшылық шаруашылығы						
Хозяйства населения						
Қазақстан Республикасы	15,4	19,2	21,2	18,8	20,2	Казахстан
Ақтөбе	0,3	0,3	0,3	0,3	0,3	Актюбинская
Алматы	1,3	1,5	2,1	1,5	1,9	Алматинская
Атырау	0,4	0,4	0,3	0,4	0,4	Атырауская
Батыс						Западно-
Қазақстан	0,8	0,9	0,8	0,9	1,0	Казахстанская
Жамбыл	1,1	1,3	1,5	1,5	2,2	Жамбылская
Қарағанды	0,1	0,1	-	0,1		- Карагандинская
Қостанай	0,0	-	-	0,2	0,2	Костанайская
Қызылорда	7,1	7,0	7,0	6,7	8,3	Кызылординская
Маңғыстау	0,0	-	-	0,0	0,0	Мангистауская
Оңтүстік Қазақстан	3,3	6,6	8,0	5,8	4,6	Южно-Казахстанская
Павлодар	0,1	0,2	0,3	0,5	0,4	Павлодарская
Шығыс						Восточно-
Қазақстан	0,9	0,9	0,9	0,9	0,9	Казахстанская

11.69. Дәннің жалпы түсімі Валовой сбор зерна

ұқсатудан кейін салмақта
в весе после доработки

мың тонна

ТЫСЯЧ ТОНН

	2000	2001	2002	2003	2004	
--	------	------	------	------	------	--

Барлық шаруашылық санаттары Все категории хозяйств

Қазақстан Республикасы						Республика Казахстан
Ақмола	11565,0	15896,9	15959,9	14777,4	12374,2	Ақмолинская
Ақтөбе	2541,9	3661,8	3233,6	3112,2	2475,4	Актюбинская
Алматы	426,8	503,0	438,9	542,0	373,9	Алматинская
Атырау	675,3	751,0	1072,5	1058,8	977,2	Атырауская
Батыс	0,5	0,3	0,5	1,2	0,4	Западно-
Қазақстан						Казахстанская
Жамбыл	302,9	421,4	566,4	611,1	371,1	Жамбылская
Қарағанды	365,2	381,7	734,9	795,2	676,8	Карагандинская
Қостанай	459,4	662,0	719,6	608,0	570,0	Костанайская
Қызылорда	2929,4	3481,1	3487,1	3337,6	2393,0	Кызылординская
Оңтүстік Қазақстан	196,7	189,2	191,3	256,6	252,3	Южно-Казахстанская
Павлодар	282,2	324,2	550,4	497,4	474,1	Павлодарская
Солтүстік	217,0	496,6	630,6	294,8	354,9	Северо-
Қазақстан						Казахстанская
Шығыс	2565,1	4290,9	3401,3	3047,3	2782,4	Восточно-
Қазақстан						Казахстанская
Астана қаласы	598,6	730,2	932,1	614,7	672,4	- г.Астана
Алматы қаласы	3,3	0,9	0,5	0,3	0,3	г.Алматы

Ауыл шаруашылығы кәсіпорындары Сельхозпредприятия

Қазақстан Республикасы						Республика Казахстан
Ақмола	7152,9	9272,6	8158,0	8047,9	6901,5	Ақмолинская
Ақтөбе	1916,3	2682,9	2212,5	2300,7	1812,4	Актюбинская
Алматы	323,8	327,0	262,9	308,1	221,0	Алматинская
Атырау	223,8	224,3	339,6	300,3	289,7	Атырауская
Батыс	0,5	0,3	0,5	1,2	0,4	Западно-
Қазақстан						Казахстанская
Жамбыл	162,9	194,1	219,9	232,7	148,2	Жамбылская
Қарағанды	132,5	117,3	185,3	202,6	215,3	Карагандинская
Қостанай	277,5	345,4	336,0	297,6	256,9	Костанайская
Қызылорда	2087,0	2437,6	2104,6	2080,2	1568,9	Кызылординская
Оңтүстік Қазақстан	137,2	114,4	120,2	185,3	194,2	Южно-Казахстанская
Павлодар	124,3	124,3	181,7	143,7	168,0	Павлодарская
Солтүстік	119,3	245,8	294,9	139,4	149,2	Северо-
Қазақстан						Казахстанская
Шығыс	1531,0	2363,6	1740,9	1733,9	1732,1	Восточно-
Қазақстан						Казахстанская
Астана қаласы	112,8	92,6	158,5	122,0	144,9	- г.Астана
Алматы қаласы	3,3	0,4	0,3	-	0,3	г.Алматы

Жалғасы

Продолжение

	2000	2001	2002	2003	2004	
Шаруа қожалықтары						
Крестьянские хозяйства						
Қазақстан						Республика
Республикасы	4279,6	6423,8	7497,5	6449,3	5270,1	Казахстан
Ақмола	623,2	978,7	1019,7	811,4	663,0	Ақмолинская
Ақтөбе	102,9	175,6	174,6	232,5	152,4	Актюбинская
Алматы	421,0	500,0	699,6	738,3	664,2	Алматинская
Батыс						Западно-
Қазақстан	139,9	227,2	345,2	378,0	222,8	Казахстанская
Жамбыл	207,2	229,7	505,8	536,1	422,8	Жамбылская
Қарағанды	181,9	316,6	383,6	310,4	313,1	Қарагандинская
Қостанай	842,4	1043,5	1382,5	1257,4	824,1	Костанайская
Қызылорда	53,4	64,2	56,1	58,5	48,7	Қызылординская
Оңтүстік Қазақстан	113,5	120,3	207,5	199,0	235,3	Южно-Казахстанская
Павлодар	97,7	250,3	334,9	154,8	205,2	Павлодарская
Солтүстік						Северо-
Қазақстан	1034,1	1915,1	1656,4	1305,3	1030,6	Казахстанская
Шығыс						Восточно-
Қазақстан	462,4	602,1	731,4	467,3	487,9	Казахстанская
Астана қаласы		0,5	0,2	0,3		- г.Астана
Алматы қаласы		0,0	0,0	-		- г.Алматы
Жұртшылық шаруашылығы						
Хозяйства населения						
Қазақстан						Республика
Республикасы	132,5	200,5	304,4	280,2	202,6	Казахстан
Ақмола	2,4	0,2	1,4	0,1		- Ақмолинская
Ақтөбе	0,1	0,4	1,4	1,4	0,5	Актюбинская
Алматы	30,5	26,7	33,3	20,2	23,3	Алматинская
Батыс						Западно-
Қазақстан	0,1	0,1	1,3	0,4	0,1	Казахстанская
Жамбыл	25,5	34,7	43,8	56,5	38,7	Жамбылская
Қостанай	0,0	0,0	0,0	0,0	0,0	Костанайская
Қызылорда	6,1	10,6	15,0	12,8	9,4	Қызылординская
Оңтүстік Қазақстан	44,4	79,6	161,2	154,7	70,8	Южно-Казахстанская
Павлодар		0,5	0,8	0,6	0,5	Павлодарская
Солтүстік						Северо-
Қазақстан		12,2	4,0	8,1	19,7	Казахстанская
Шығыс						Восточно-
Қазақстан	23,4	35,5	42,2	25,4	39,6	Казахстанская

11.70. Бидайдың жалпы түсімі Валовой сбор пшеницы

ұқсатудан кейін салмақта
в весе после доработки

мың тонна

ТЫСЯЧ ТОНН

	2000	2001	2002	2003	2004	
--	------	------	------	------	------	--

Барлық шаруашылық санаттары Все категории хозяйств

Қазақстан Республикасы						Республика Казахстан
Ақмола	9073,5	12706,8	12700,0	11537,4	9937,0	Ақмолинская
Ақтөбе	2119,2	3073,4	2750,1	2680,1	2215,4	Актюбинская
Алматы	330,3	401,0	336,8	405,1	306,8	Алматинская
Атырау	373,2	372,0	544,9	506,8	431,7	Атырауская
Батыс	0,2	0,1	0,2	0,1	0,1	Западно-
Қазақстан						Казахстанская
Жамбыл	217,9	314,8	421,5	449,9	276,9	Жамбылская
Қарағанды	241,8	235,1	475,9	527,1	422,1	Карагандинская
Қостанай	384,3	569,6	610,8	526,7	510,5	Костанайская
Қызылорда	2694,4	3112,4	3217,3	3026,2	2217,9	Кызылординская
Оңтүстік Қазақстан	12,0	15,8	22,6	16,9	14,5	Южно-Казахстанская
Павлодар	196,2	252,5	415,5	369,4	367,7	Павлодарская
Солтүстік	134,0	355,3	489,4	212,6	255,3	Северо-
Қазақстан						Казахстанская
Шығыс	1987,2	3493,1	2738,5	2376,9	2429,4	Восточно-
Қазақстан						Казахстанская
Астана қаласы	379,9	509,0	676,2	439,4	488,7	- г.Астана
Алматы қаласы	2,5	0,8	0,2	0,2	-	- г.Алматы
	0,4	1,9	0,1	-		

Ауыл шаруашылығы кәсіпорындары Сельхозпредприятия

Қазақстан Республикасы						Республика Казахстан
Ақмола	5716,1	7544,2	6613,2	6640,0	5775,1	Ақмолинская
Ақтөбе	1552,0	2206,0	1837,0	2028,2	1627,5	Актюбинская
Алматы	244,9	253,8	191,0	228,3	181,4	Алматинская
Атырау	130,7	117,5	187,1	147,1	126,1	Атырауская
Батыс	0,2	0,1	0,2	0,1	0,1	Западно-
Қазақстан						Казахстанская
Жамбыл	103,7	130,1	150,0	156,6	104,1	Жамбылская
Қарағанды	103,3	82,6	130,5	137,7	126,3	Карагандинская
Қостанай	226,0	284,1	276,2	262,1	228,6	Костанайская
Қызылорда	1871,8	2161,4	1904,1	1874,1	1456,1	Кызылординская
Оңтүстік Қазақстан	6,9	4,1	7,1	5,8	7,7	Южно-Казахстанская
Павлодар	108,2	113,4	164,4	124,6	151,4	Павлодарская
Солтүстік	76,9	170,1	217,7	96,5	109,2	Северо-
Қазақстан						Казахстанская
Шығыс	1216,4	1949,3	1434,9	1492,7	1553,7	Восточно-
Қазақстан						Казахстанская
Астана қаласы	72,2	69,6	112,9	86,2	102,9	- г.Астана
Алматы қаласы	2,5	0,2	0,0	-	-	- г.Алматы
	0,4	1,9	0,1	-		

Жалғасы

Продолжение

	2000	2001	2002	2003	2004	
Шаруа қожалықтары						
Крестьянские хозяйства						
Қазақстан						Республика
Республикасы	3287,5	5040,3	5894,0	4722,3	4051,9	Казахстан
Ақмола	564,8	867,3	911,7	651,8	587,9	Ақмолинская
Ақтөбе	85,4	147,0	144,4	175,9	124,9	Актюбинская
Алматы	230,4	242,8	340,6	351,8	296,0	Алматинская
Батыс						Западно-
Қазақстан	114,1	184,5	270,4	293,0	172,7	Казахстанская
Жамбыл	129,8	142,0	329,5	366,9	285,8	Жамбылская
Қарағанды	158,3	285,5	334,6	264,6	281,9	Қарағандинская
Қостанай	822,6	951,0	1313,2	1152,1	761,8	Қостанайская
Қызылорда	4,9	10,3	13,8	6,7	5,6	Қызылординская
Оңтүстік Қазақстан	63,8	81,3	138,3	133,3	167,4	Южно-Казахстанская
Павлодар	57,1	185,1	271,4	115,6	146,0	Павлодарская
Солтүстік						Северо-
Қазақстан	770,8	1536,2	1300,2	878,4	869,5	Казахстанская
Шығыс						Восточно-
Қазақстан	285,5	406,7	525,7	332,0	352,3	Казахстанская
Астана қаласы		0,6	0,2	0,2		- г.Астана
Жұртшылық шаруашылығы						
Хозяйства населения						
Қазақстан						Республика
Республикасы	69,9	122,3	192,8	175,1	110,0	Казахстан
Ақмола	2,4	0,1	1,4	0,1		Ақмолинская
Ақтөбе		0,2	1,4	0,9	0,5	Актюбинская
Алматы	12,1	11,7	17,2	7,9	9,6	Алматинская
Батыс						Западно-
Қазақстан	0,1	0,2	1,1	0,3	0,0	Казахстанская
Жамбыл	8,7	10,5	15,9	22,5	10,0	Жамбылская
Қызылорда	0,2	1,4	1,7	4,4	1,2	Қызылординская
Оңтүстік Қазақстан	24,2	57,8	112,8	111,5	48,9	Южно-Казахстанская
Павлодар		0,1	0,3	0,5	0,1	Павлодарская
Солтүстік						Северо-
Қазақстан		7,6	3,4	5,8	6,2	Казахстанская
Шығыс						Восточно-
Қазақстан	22,2	32,7	37,6	21,2	33,5	Казахстанская

11.71. Дәнді жүгерінің жалпы түсімі Валовой сбор кукурузы на зерно

ұқсатудан кейінгі салмақта; шаруашылықтың барлық санаттарында
в весе после доработки; во всех категориях хозяйств

мың тонна

ТЫСЯЧ ТОНН

	2000	2001	2002	2003	2004	
Қазақстан						Республика
Республикасы	248,8	320,4	435,2	437,6	457,8	Казахстан
Алматы	139,2	197,5	250,4	269,9	292,4	Алматинская
Жамбыл	44,6	69,6	85,9	84,3	96,3	Жамбылская
Қызылорда	2,1	2,5	5,7	3,0	2,0	Қызылординская

Қазақстанның ауыл, орман және балық шаруашылығы

Жалғасы

Продолжение

	2000	2001	2002	2003	2004	
Оңтүстік Қазақстан Шығыс Қазақстан Алматы қаласы	62,7 0,1 0,1	48,6 2,1 0,1	90,9 2,3 -	79,9 0,5 -	66,6 0,5 -	Южно-Казахстанская Восточно-Казахстанская г. Алматы

**11.72. Күріштің жалпы түсімі
Валовой сбор риса**

ұқсатудан кейінгі салмақта; шаруашылықтың барлық санаттарында
в весе после доработки; во всех категориях хозяйств

мың тонна

тысяч тонн

	2000	2001	2002	2003	2004	
Қазақстан Республикасы Алматы Қызылорда Оңтүстік Қазақстан	214,3 25,8 179,1 9,4	198,7 26,9 168,9 2,9	199,1 30,6 158,4 10,1	273,4 33,1 233,3 7,0	275,9 36,6 233,1 6,2	Республика Казахстан Алматинская Кызылординская Южно-Казахстанская

**11.73. Арпаның жалпы түсімі
Валовой сбор ячменя**

ұқсатудан кейінгі салмақта; шаруашылықтың барлық санаттарында
в весе после доработки; во всех категориях хозяйств

мың тонна

тысяч тонн

	2000	2001	2002	2003	2004	
Қазақстан Республикасы Ақмола Ақтөбе Алматы Атырау Батыс Қазақстан Жамбыл Қарағанды Қостанай Қызылорда Оңтүстік Қазақстан Павлодар Солтүстік Қазақстан Шығыс Қазақстан Астана қаласы Алматы қаласы	1663,6 392,0 88,8 130,9 0,2 63,5 78,0 68,3 155,2 0,0 12,1 32,1 519,3 122,6 0,4 0,2	2243,8 555,9 94,1 147,2 0,1 90,7 76,4 87,9 249,3 0,0 16,6 63,7 725,5 135,8 0,1 0,5	2208,9 452,2 90,0 238,7 0,3 115,5 172,6 105,6 162,2 0,1 29,7 76,9 609,9 154,8 0,2 0,2	2153,9 401,5 126,9 238,9 0,8 138,0 182,7 78,9 199,1 0,0 35,9 29,7 621,6 99,7 - 0,2	1387,9 235,1 64,4 207,6 0,2 73,9 156,0 56,6 117,4 0,0 29,9 35,8 307,8 102,8 - 0,4	Республика Казахстан Ақмолинская Актюбинская Алматинская Атырауская Западно-Казахстанская Жамбылская Карагандинская Костанайская Кызылординская Южно-Казахстанская Павлодарская Северо-Казахстанская Восточно-Казахстанская г. Астана г. Алматы

11.74. Күздік қара бидайдың жалпы түсімі Валовой сбор ржи озимой

ұқсатудан кейінгі салмақта; шаруашылықтың барлық санаттарында
в весе после доработки; во всех категориях хозяйств

мың тонна

тысяч тонн

	2000	2001	2002	2003	2004	
Қазақстан						Республика
Республикасы	48,3	43,4	106,5	42,1	20,1	Казахстан
Ақмола	-	-	-	0,0	-	Ақмолинская
Ақтөбе	1,3	2,6	9,5	4,1	0,2	Актюбинская
Алматы	1,0	1,1	1,4	1,4	1,1	Алматинская
Атырау	-	-	-	0,2	0,1	Атырауская
Батыс						Западно-
Қазақстан	3,5	7,7	22,5	9,7	5,1	Казахстанская
Қарағанды	0,1	-	0,1	-	-	- Карагандинская
Қостанай	5,3	13,0	23,8	8,9	0,9	Костанайская
Оңтүстік Қазақстан	0,1	0,1	0,1	0,2	0,3	Южно-Казахстанская
Павлодар	1,6	2,4	7,6	4,6	3,1	Павлодарская
Солтүстік						Северо-
Қазақстан	0,7	1,0	3,0	0,3	0,3	Казахстанская
Шығыс						Восточно-
Қазақстан	34,7	15,4	38,5	12,7	9,0	Казахстанская
Алматы қаласы		0,1	0,0	-	-	- г.Алматы

11.75. Сұлыдың жалпы түсімі Валовой сбор овса

ұқсатудан кейінгі салмақта; шаруашылықтың барлық санаттарында
в весе после доработки; во всех категориях хозяйств

мың тонна

тысяч тонн

	2000	2001	2002	2003	2004	
Қазақстан						Республика
Республикасы	181,8	220,2	183,2	170,9	130,2	Казахстан
Ақмола	27,2	27,9	26,6	25,4	18,1	Ақмолинская
Ақтөбе	0,8	1,0	0,6	0,9	0,9	Актюбинская
Алматы	3,6	3,1	4,9	4,5	4,4	Алматинская
Батыс						Западно-
Қазақстан	5,1	2,5	0,7	1,1	1,5	Казахстанская
Жамбыл	0,2	0,1	0,2	0,3	1,1	Жамбылская
Қарағанды	6,6	4,0	3,1	2,3	2,8	Карагандинская
Қостанай	59,1	87,3	63,1	68,1	37,8	Костанайская
Оңтүстік Қазақстан	0,0	0,1	-	0,0	-	- Южно-Казахстанская
Павлодар	14,5	22,1	25,4	12,7	12,9	Павлодарская
Солтүстік						Северо-
Қазақстан	45,4	53,4	37,3	38,9	29,5	Казахстанская
Шығыс						Восточно-
Қазақстан	18,9	18,6	21,2	16,7	21,2	Казахстанская
Астана қаласы	0,4	-	0,1	-	-	- г.Астана
Алматы қаласы		0,1	-	0,0	-	- г.Алматы

11.76. Қарақұмықтың жалпы түсімі Валовой сбор гречихи

ұқсатудан кейінгі салмақта; шаруашылықтың барлық санаттарында
в весе после доработки; во всех категориях хозяйств

мың тонна

тысяч тонн

	2000	2001	2002	2003	2004	
Қазақстан						Республика
Республикасы	28,7	44,9	29,6	48,4	52,4	Казахстан
Ақмола	0,5	0,7	0,3	0,4	0,7	Ақмолинская
Ақтөбе	0,2	0,0	0,0	0,0		Актюбинская
Алматы	1,5	2,7	1,4	2,8	2,8	Алматинская
Батыс						Западно-
Қазақстан	0,1	0,0	0,0	0,0	0,2	Казахстанская
Қарағанды	-	0,0	-	-	0,1	Карагандинская
Қостанай	2,5	2,6	0,8	0,7	0,4	Костанайская
Павлодар	1,9	8,4	8,2	17,1	22,7	Павлодарская
Солтүстік						Северо-
Қазақстан	1,3	3,6	2,1	1,9	1,1	Казахстанская
Шығыс						Восточно-
Қазақстан	20,7	26,9	16,8	25,5	24,4	Казахстанская

11.77. Тарының жалпы түсімі Валовой сбор проса

ұқсатудан кейінгі салмақта; шаруашылықтың барлық санаттарында
в весе после доработки; во всех категориях хозяйств

мың тонна

тысяч тонн

	2000	2001	2002	2003	2004	
Қазақстан						Республика
Республикасы	62,3	65,3	39,2	48,8	50,7	Казахстан
Ақмола	0,5	0,1	0,0	1,0	2,8	Ақмолинская
Ақтөбе	5,0	4,3	2,0	4,9	1,5	Актюбинская
Алматы	0,1	0,1	0,1	0,8	0,2	Алматинская
Атырау	0,1	0,0	-	0,1	0,0	Атырауская
Батыс						Западно-
Қазақстан	12,6	5,3	5,9	11,7	13,1	Казахстанская
Жамбыл	0,5	0,4	0,3	0,4	0,5	Жамбылская
Қарағанды	0,0	0,0	-	-	-	Карагандинская
Қостанай	2,9	3,3	1,5	4,8	2,4	Костанайская
Қызылорда	3,3	2,0	4,4	3,4	2,2	Кызылординская
Оңтүстік Қазақстан	0,3	1,5	0,5	0,7	0,7	Южно-Казахстанская
Павлодар	32,6	43,2	21,5	18,0	24,8	Павлодарская
Солтүстік						Северо-
Қазақстан	-	0,0	-	0,0	-	Казахстанская
Шығыс						Восточно-
Қазақстан	4,4	5,1	3,0	3,0	2,5	Казахстанская

11.78. Дәнді - бұршақ дақылдардың жалпы түсімі Валовой сбор зернобобовых

ұқсатудан кейінгі салмақта; шаруашылықтың барлық санаттарында
в весе после доработки; во всех категориях хозяйств

мың тонна

тысяч тонн

	2000	2001	2002	2003	2004	
Қазақстан						Республика
Республикасы	25,6	31,5	33,8	39,1	36,5	Казахстан
Ақмола	1,7	3,1	3,9	3,8	1,9	Ақмолинская
Ақтөбе	0,0	-	-	-	-	Актюбинская
Алматы	-	0,1	0,0	0,2	0,1	Алматинская
Батыс						Западно-
Қазақстан	0,3	0,2	0,3	0,5	0,5	Казахстанская
Жамбыл	-	0,1	0,1	0,4	0,5	Жамбылская
Қарағанды	-	0,4	0,1	0,1	0,0	Карагандинская
Қостанай	3,8	6,1	4,7	9,9	6,0	Костанайская
Оңтүстік Қазақстан	1,5	2,1	3,5	4,3	2,6	Южно-Казахстанская
Павлодар			0,3	0,2	0,1	Павлодарская
Солтүстік						Северо-
Қазақстан	2,6	3,5	3,5	3,6	3,0	Казахстанская
Шығыс						Восточно-
Қазақстан	15,7	15,9	17,4	16,1	21,8	Казахстанская

11.79. Картоптың жалпы түсімі Валовой сбор картофеля

мың тонна

тысяч тонн

	2000	2001	2002	2003	2004	
Барлық шаруашылық санаттары						
Все категории хозяйств						
Қазақстан						Республика
Республикасы	1692,6	2184,8	2268,8	2308,3	2260,7	Казахстан
Ақмола	122,7	203,2	202,6	205,5	181,1	Ақмолинская
Ақтөбе	51,1	59,7	59,7	69,0	69,9	Актюбинская
Алматы	418,0	468,8	490,0	511,1	526,9	Алматинская
Атырау	10,4	9,0	8,6	10,5	11,3	Атырауская
Батыс						Западно-
Қазақстан	25,2	28,4	28,7	30,7	32,8	Казахстанская
Жамбыл	67,7	86,5	92,1	93,4	100,2	Жамбылская
Қарағанды	133,5	151,2	159,0	163,5	168,5	Карагандинская
Қостанай	118,5	152,6	142,6	151,4	97,1	Костанайская
Қызылорда	62,4	75,9	79,9	75,6	89,5	Кызылординская
Маңғыстау	-	-	-	0,0	0,0	Мангистауская
Оңтүстік Қазақстан	87,5	114,6	115,1	137,7	138,2	Южно-Казахстанская
Павлодар	85,1	139,9	156,7	163,9	179,8	Павлодарская
Солтүстік						Северо-
Қазақстан	202,1	321,3	332,2	288,7	281,2	Казахстанская
Шығыс						Восточно-
Қазақстан	290,3	342,8	373,1	382,6	365,1	Казахстанская
Астана қаласы	18,0	28,6	27,0	22,3	17,6	г.Астана
Алматы қаласы	0,1	2,3	1,5	2,4	1,5	г.Алматы

Қазақстанның ауыл, орман және балық шаруашылығы

Жалғасы

Продолжение

	2000	2001	2002	2003	2004	
Ауыл шаруашылығы кәсіпорындары						
Сельхозпредприятия						
Қазақстан Республикасы	70,5	87,7	69,3	75,3	75,9	Казахстан
Ақмола	8,2	8,0	4,5	4,5	3,8	Ақмолинская
Ақтөбе	1,9	2,3	1,4	3,1	2,0	Актюбинская
Алматы	13,7	11,7	7,0	9,2	10,9	Алматинская
Атырау	0,8	0,7	0,2	0,5	0,3	Атырауская
Батыс						Западно-
Қазақстан	0,1	0,1	0,2	0,2	0,2	Казахстанская
Жамбыл	0,7	2,7	2,0	1,4	2,6	Жамбылская
Қарағанды	18,0	29,8	26,1	27,2	28,7	Қарагандинская
Қостанай	8,5	7,9	5,5	5,6	5,0	Костанайская
Қызылорда	0,4	0,3	0,3	0,3	0,2	Қызылординская
Оңтүстік Қазақстан	4,7	2,4	1,7	1,4	1,3	Южно-Казахстанская
Павлодар	2,1	1,8	2,2	3,0	5,1	Павлодарская
Солтүстік						Северо-
Қазақстан	5,4	9,3	8,1	5,2	4,3	Казахстанская
Шығыс						Восточно-
Қазақстан	3,0	6,2	5,8	7,7	6,3	Казахстанская
Астана қаласы	2,9	4,5	4,3	6,0	5,2	г.Астана
Алматы қаласы	0,1	0,0	0,0	-	-	г.Алматы
Шаруа қожалықтары						
Крестьянские хозяйства						
Қазақстан Республикасы	191,3	266,5	282,8	323,1	388,0	Казахстан
Ақмола	1,2	1,0	0,9	1,2	1,1	Ақмолинская
Ақтөбе	2,4	3,3	3,0	5,0	5,5	Актюбинская
Алматы	93,2	125,8	137,7	171,3	199,9	Алматинская
Атырау	1,1	1,0	1,3	1,1	1,9	Атырауская
Батыс						Западно-
Қазақстан	0,6	0,6	1,4	1,9	4,4	Казахстанская
Жамбыл	26,5	36,7	38,8	28,0	34,4	Жамбылская
Қарағанды	4,7	9,3	14,8	15,9	19,4	Қарагандинская
Қостанай	2,6	5,8	7,7	6,9	10,3	Костанайская
Қызылорда	1,4	0,9	2,2	1,6	1,9	Қызылординская
Оңтүстік Қазақстан	31,4	42,1	35,2	36,7	53,3	Южно-Казахстанская
Павлодар	10,9	18,4	19,8	24,1	33,3	Павлодарская
Солтүстік						Северо-
Қазақстан	1,0	4,0	4,0	2,6	3,2	Казахстанская
Шығыс						Восточно-
Қазақстан	14,3	17,6	16,0	25,9	19,1	Казахстанская
Астана қаласы				0,5	0,1	г.Астана
Алматы қаласы	-	-	0,0	0,4	0,2	г.Алматы
Жұртшылық шаруашылығы						
Хозяйства населения						
Қазақстан Республикасы	1430,8	1830,6	1916,7	1909,9	1796,8	Казахстан
Ақмола	113,3	194,2	197,2	199,8	176,2	Ақмолинская
Ақтөбе	46,8	54,1	55,3	60,9	62,4	Актюбинская
Алматы	311,1	331,3	345,3	330,6	316,1	Алматинская
Атырау	8,5	7,3	7,1	8,9	9,1	Атырауская
Батыс						Западно-
Қазақстан	24,5	27,7	27,1	28,6	28,2	Казахстанская

Жалғасы

Продолжение

	2000	2001	2002	2003	2004	
Жамбыл	40,5	47,1	51,3	64,0	63,2	Жамбылская
Қарағанды	110,8	112,1	118,1	120,4	120,4	Қарагандинская
Қостанай	107,4	138,9	129,4	138,9	81,8	Костанайская
Қызылорда	60,6	74,7	77,4	73,7	87,4	Қызылординская
Маңғыстау	-	-	-	0,0	-	Мангистауская
Оңтүстік Қазақстан	51,4	70,1	78,2	99,6	83,6	Южно-Казахстанская
Павлодар	72,1	119,7	134,7	136,8	141,4	Павлодарская
Солтүстік Қазақстан	195,7	308,0	320,1	280,9	273,7	Северо-Казахстанская
Шығыс Қазақстан	273,0	319,0	351,3	349,0	339,7	Восточно-Казахстанская
Астана қаласы	15,1	24,1	22,7	15,8	12,3	г.Астана
Алматы қаласы	-	2,3	1,5	2,0	1,3	г.Алматы

11.80. Күнбағыстың жалпы түсімі Валовой сбор подсолнечника

ұқсатудан кейін салмақта
в весе после доработки

мың тонна

тысяч тонн

	2000	2001	2002	2003	2004	
--	------	------	------	------	------	--

Барлық шаруашылық санаттары Все категории хозяйств

Қазақстан Республикасы	104,6	149,1	189,8	292,6	265,6	Республика Казахстан
Ақмола	2,0	1,0	0,4	2,1	1,3	Акмолинская
Ақтөбе	0,4	0,3	0,1	1,4	0,9	Актюбинская
Алматы	12,9	14,6	22,5	25,8	25,4	Алматинская
Батыс Қазақстан	0,6	0,3	0,6	1,1	1,7	Западно-Казахстанская
Жамбыл	2,3	2,5	2,8	3,9	5,5	Жамбылская
Қарағанды	0,0	-	0,1	0,0	0,0	Қарагандинская
Қостанай	2,0	1,9	1,7	4,3	1,2	Костанайская
Қызылорда	0,7	0,8	1,7	1,4	1,4	Қызылординская
Оңтүстік Қазақстан	9,6	12,6	19,0	19,1	18,5	Южно-Казахстанская
Павлодар	8,6	16,2	20,9	34,2	30,4	Павлодарская
Солтүстік Қазақстан	0,8	0,5	0,4	3,9	2,3	Северо-Казахстанская
Шығыс Қазақстан	64,7	98,4	119,6	195,4	177,0	Восточно-Казахстанская
Астана қаласы		0,0	0,0	-	-	г.Астана
Алматы қаласы	0,0	-	0,0	-	-	г.Алматы

Ауыл шаруашылығы кәсіпорындары Сельхозпредприятия

Қазақстан Республикасы	21,6	18,5	24,0	48,0	38,8	Республика Казахстан
Ақмола	1,5	1,0	0,3	1,7	1,3	Акмолинская
Ақтөбе	0,4	0,2	0,0	1,0	0,5	Актюбинская
Алматы	2,5	1,4	1,7	3,8	2,2	Алматинская

Қазақстанның ауыл, орман және балық шаруашылығы

Жалғасы

Продолжение

	2000	2001	2002	2003	2004	
Батыс						Западно-
Қазақстан	0,5	0,2	0,2	0,6	0,7	Казахстанская
Жамбыл	0,3	0,3	0,2	0,6	0,3	Жамбылская
Қостанай	2,0	1,8	1,7	3,9	1,2	Костанайская
Қызылорда	0,0	-	0,1	0,0	0,0	Кызылординская
Оңтүстік Қазақстан	0,9	0,6	0,8	0,5	0,4	Южно-Казахстанская
Павлодар	4,5	6,1	7,5	9,6	6,4	Павлодарская
Солтүстік						Северо-
Қазақстан	0,6	0,4	0,3	3,8	2,2	Казахстанская
Шығыс						Восточно-
Қазақстан	8,4	6,5	11,2	22,5	23,4	Казахстанская
Астана қаласы		0,0	0,0	-	-	- г.Астана
Алматы қаласы	0,0	-	0,0	-	-	- г.Алматы
Шаруа қожалықтары						
Крестьянские хозяйства						
Қазақстан						Республика
Республикасы	73,7	113,9	142,5	217,6	197,1	Казахстан
Ақмола	0,5	0,0	0,1	0,4	0,0	Акмолинская
Ақтөбе	0,0	0,1	0,1	0,4	0,4	Актюбинская
Алматы	8,4	9,9	16,5	20,0	21,5	Алматинская
Батыс						Западно-
Қазақстан	0,1	0,1	0,4	0,5	1,0	Казахстанская
Жамбыл	1,6	1,9	2,2	2,5	3,6	Жамбылская
Қарағанды		-	0,1	0,0	0,0	Карагандинская
Қостанай	-	0,1	0,0	0,4	0,0	Костанайская
Қызылорда	0,1	0,1	0,2	0,2	0,1	Кызылординская
Оңтүстік Қазақстан	6,0	7,6	11,3	10,2	12,1	Южно-Казахстанская
Павлодар	4,1	10,1	13,3	24,4	24,0	Павлодарская
Солтүстік						Северо-
Қазақстан	0,2	0,1	0,1	0,1	0,1	Казахстанская
Шығыс						Восточно-
Қазақстан	52,7	83,9	98,2	158,5	134,5	Казахстанская
Жұртшылық шаруашылығы						
Хозяйства населения						
Қазақстан						Республика
Республикасы	9,3	16,7	23,3	27,0	29,7	Казахстан
Алматы	2,0	3,3	4,3	2,0	1,7	Алматинская
Жамбыл	0,4	0,3	0,4	0,8	1,6	Жамбылская
Қостанай	0,0	0,0	0,0	0,0	0,0	Костанайская
Қызылорда	0,6	0,7	1,4	1,2	1,3	Кызылординская
Оңтүстік Қазақстан	2,7	4,4	6,9	8,4	6,0	Южно-Казахстанская
Павлодар	-	-	0,1	0,2	0,0	Павлодарская
Шығыс						Восточно-
Қазақстан	3,6	8,0	10,2	14,4	19,1	Казахстанская
Алматы қаласы	0,0	-	0,0	-	-	- г.Алматы

11.81. Темекінің жалпы түсімі Валовой сбор табака

мың тонна

тысяч тонн

	2000	2001	2002	2003	2004	
Барлық шаруашылық санаттары						
Все категории хозяйств						
Қазақстан						Республика
Республикасы	16,2	14,7	15,8	15,9	14,3	Казахстан
Алматы	12,5	11,3	12,7	12,7	12,5	Алматинская
Атырау	0,0	-	-	-	-	- Атырауская
Жамбыл	0,2	0,2	0,3	0,4	0,3	Жамбылская
Қызылорда		0,0	0,0			Кызылординская
Оңтүстік Қазақстан	3,5	3,2	2,8	2,8	1,5	Южно-Казахстанская
Шығыс						Восточно-
Қазақстан			0,0-	-		- Казахстанская
Алматы қаласы	0,0	0,0				г.Алматы
Ауыл шаруашылығы кәсіпорындары						
Сельхозпредприятия						
Қазақстан						Республика
Республикасы	1,2	0,5	0,1	0,4	0,6	Казахстан
Алматы	1,1	0,5	0,1	0,4	0,6	Алматинская
Атырау	0,0					Атырауская
Жамбыл		0,0	0,0	0,0	0,0	Жамбылская
Қызылорда		0,0	0,0			Кызылординская
Оңтүстік Қазақстан	0,1	0,0	0,0	-	0,0	Южно-Казахстанская
Алматы қаласы	0,0	0,0				г. Алматы
Шаруа қожалықтары						
Крестьянские хозяйства						
Қазақстан						Республика
Республикасы	13,0	12,7	14,5	14,3	13,2	Казахстан
Алматы	10,7	10,3	12,3	12,2	11,7	Алматинская
Жамбыл	0,2	0,2	0,3	0,4	0,3	Жамбылская
Қызылорда		0,0				Кызылординская
Оңтүстік Қазақстан	2,1	2,2	1,9	1,7	1,2	Южно-Казахстанская
Жұртшылық шаруашылығы						
Хозяйства населения						
Қазақстан						Республика
Республикасы	1,9	1,5	1,2	1,2	0,5	Казахстан
Алматы	0,6	0,5	0,3	0,1	0,2	Алматинская
Жамбыл	0,0			-	-	Жамбылская
Оңтүстік Қазақстан	1,3	1,0	0,9	1,1	0,3	Южно-Казахстанская
Шығыс						Восточно-
Қазақстан			0,0	-		- Казахстанская

11.82. Қант қызылшасының (фабрикалық) жалпы түсімі
Валовой сбор сахарной свеклы (фабричной)

МЫҢ ТОННА

ТЫСЯЧ ТОНН

	2000	2001	2002	2003	2004	
Барлық шаруашылық санаттары						
Все категории хозяйств						
Қазақстан						Республика
Республикасы	272,7	282,4	372,2	423,6	397,9	Казахстан
Ақтөбе	0,0	-	-	-	-	- Актюбинская
Алматы	222,7	230,5	317,7	325,9	325,2	- Алматинская
Жамбыл	47,0	50,7	52,6	95,5	72,7	- Жамбылская
Қарағанды	0,1	-	-	-	-	- Карагандинская
Қостанай	0,0	-	-	-	-	- Костанайская
Қызылорда	0,0	0,4	0,4	0,3	-	- Кызылординская
Оңтүстік Қазақстан	2,9	0,6	1,4	1,9	-	- Южно-Казахстанская
Шығыс						- Восточно-
Қазақстан	0,0	0,0	0,1	0,0	-	- Казахстанская
Алматы қаласы	-	0,2	-	-	-	- г. Алматы
Ауыл шаруашылығы кәсіпорындары						
Сельхозпредприятия						
Қазақстан						Республика
Республикасы	92,3	83,7	122,9	127,4	97,5	Казахстан
Ақтөбе	0,0	-	-	-	-	- Актюбинская
Алматы	79,3	78,0	112,1	100,0	89,2	- Алматинская
Жамбыл	11,2	5,1	10,5	27,3	8,3	- Жамбылская
Қарағанды	0,1	-	-	-	-	- Карагандинская
Қызылорда	0,0	0,4	0,2	0,0	-	- Кызылординская
Оңтүстік Қазақстан	1,7	0,0	0,1	0,1	-	- Южно-Казахстанская
Шығыс						- Восточно-
Қазақстан	0,0	-	-	-	-	- Казахстанская
Алматы қаласы	-	0,2	-	-	-	- г. Алматы
Шаруа қожалықтары						
Крестьянские хозяйства						
Қазақстан						Республика
Республикасы	153,0	181,8	219,7	277,5	275,3	Казахстан
Алматы	117,9	139,1	190,9	211,4	214,7	- Алматинская
Жамбыл	33,9	42,1	28,7	65,9	60,6	- Жамбылская
Қызылорда	0,0	0,0	0,1	-	-	- Кызылординская
Оңтүстік Қазақстан	1,2	0,6	0,0	0,2	-	- Южно-Казахстанская
Шығыс						- Восточно-
Қазақстан	-	0,0	0,0	0,0	-	- Казахстанская
Жұртшылық шаруашылығы						
Хозяйства населения						
Қазақстан						Республика
Республикасы	27,4	16,9	29,6	18,7	25,1	Казахстан
Алматы	25,5	13,4	14,7	14,5	21,3	- Алматинская
Шығыс						- Восточно-
Қазақстан	-	-	0,1	-	-	- Казахстанская
Жамбыл	1,9	3,5	13,4	2,3	3,8	- Жамбылская
Қызылорда	-	-	0,1	0,3	-	- Кызылординская
Оңтүстік Қазақстан	-	0,0	1,3	1,6	-	- Южно-Казахстанская

11.83. Шитті мақтаның жалпы түсімі Валовой сбор хлопчатника

мың тонна

тысяч тонн

	2000	2001	2002	2003	2004	
Барлық шаруашылық санаттары						
Все категории хозяйств						
Қазақстан						Республика
Республикасы	287,1	417,4	360,7	402,7	467,1	Казахстан
Қызылорда		0,9	0,4	0,6	0,7	Кызылординская
Оңтүстік Қазақстан	287,1	416,5	360,3	402,1	466,4	Южно-Казахстанская
Ауыл шаруашылығы кәсіпорындары						
Сельхозпредприятия						
Қазақстан						Республика
Республикасы	40,8	44,4	31,8	29,6	27,1	Казахстан
Қызылорда		0,1	0,0	0,0	0,1	Кызылординская
Оңтүстік Қазақстан	40,8	44,3	31,8	29,6	27,0	Южно-Казахстанская
Шаруа қожалықтары						
Крестьянские хозяйства						
Қазақстан						Республика
Республикасы	227,6	315,9	261,5	338,0	428,4	Казахстан
Қызылорда		0,5	0,4	0,4	0,5	Кызылординская
Оңтүстік Қазақстан	227,6	315,4	261,1	337,6	427,9	Южно-Казахстанская
Жұртшылық шаруашылығы						
Хозяйства населения						
Қазақстан						Республика
Республикасы	18,8	57,1	67,4	35,1	11,6	Казахстан
Қызылорда		0,3	-	0,2	0,1	Кызылординская
Оңтүстік Қазақстан	18,8	56,8	67,4	34,9	11,5	Южно-Казахстанская

11.84. Көкөністің жалпы түсімі Валовой сбор овощей

мың тонна

тысяч тонн

	2000	2001	2002	2003	2004	
Барлық шаруашылық санаттары						
Все категории хозяйств						
Қазақстан						Республика
Республикасы	1543,6	1782,0	1857,0	1938,3	2059,3	Казахстан
Ақмола	61,1	61,3	61,6	62,8	55,2	Акмолинская
Ақтөбе	31,7	34,9	34,9	38,6	38,9	Актюбинская
Алматы	356,4	436,8	459,6	467,7	497,3	Алматинская
Атырау	24,3	23,0	23,4	25,7	29,3	Атырауская
Батыс						Западно-
Қазақстан	23,0	25,0	28,3	28,7	30,2	Казахстанская
Жамбыл	191,3	271,2	276,9	316,3	345,7	Жамбылская
Қарағанды	60,0	70,7	70,8	74,2	71,9	Карагандинская
Қостанай	54,4	58,2	50,9	51,4	50,4	Костанайская
Қызылорда	61,1	71,4	74,6	78,2	93,5	Кызылординская
Маңғыстау	0,5	0,6	0,6	0,5	0,7	Мангистауская

Қазақстанның ауыл, орман және балық шаруашылығы

Жалғасы

Продолжение

	2000	2001	2002	2003	2004	
Оңтүстік Қазақстан	299,0	342,9	399,4	418,3	434,6	Южно-Казахстанская
Павлодар	39,0	43,6	57,6	61,1	69,6	Павлодарская
Солтүстік						Северо-
Қазақстан	73,6	117,3	99,9	93,7	113,4	Казахстанская
Шығыс						Восточно-
Қазақстан	189,4	205,9	199,8	202,5	207,3	Казахстанская
Астана қаласы	4,3	11,1	14,9	11,7	10,1	г.Астана
Алматы қаласы	74,5	8,1	3,8	6,9	11,2	г.Алматы

**Ауыл шаруашылығы кәсіпорындары
Сельхозпредприятия**

Қазақстан Республикасы						Республика Казахстан
Ақмола	92,0	114,4	70,3	68,8	73,9	Ақмолинская
Ақтөбе	3,3	5,0	2,9	2,3	2,0	Актюбинская
Ақтөбе	1,0	1,7	0,4	0,8	0,4	Актюбинская
Алматы	17,5	26,2	10,7	11,8	16,5	Алматинская
Атырау	3,1	3,8	2,7	3,6	3,1	Атырауская
Батыс						Западно-
Қазақстан	0,9	0,4	0,3	0,4	0,2	Казахстанская
Жамбыл	21,8	28,9	20,8	15,8	18,2	Жамбылская
Қарағанды	5,9	7,8	4,4	5,3	4,4	Карагандинская
Қостанай	3,0	5,3	2,2	2,9	1,6	Костанайская
Қызылорда	0,6	0,7	0,4	0,7	0,2	Кызылординская
Маңғыстау	0,1	0,0	0,0	0,0	0,0	Мангистауская
Оңтүстік Қазақстан	25,3	26,3	18,1	16,8	18,7	Южно-Казахстанская
Павлодар	1,5	1,4	1,6	2,5	2,0	Павлодарская
Солтүстік						Северо-
Қазақстан	1,9	2,4	1,5	1,7	1,2	Казахстанская
Шығыс						Восточно-
Қазақстан	4,1	3,0	2,5	2,9	4,0	Казахстанская
Астана қаласы	1,3	1,1	1,4	1,3	1,3	г.Астана
Алматы қаласы	0,7	0,4	0,4	-	0,1	г.Алматы

**Шаруа қожалықтары
Крестьянские хозяйства**

Қазақстан Республикасы						Республика Казахстан
Ақмола	344,0	467,2	515,3	587,3	649,7	Ақмолинская
Ақтөбе	0,8	1,5	1,2	1,7	1,3	Актюбинская
Ақтөбе	0,8	1,3	1,3	1,0	1,2	Актюбинская
Алматы	106,9	151,7	181,6	200,1	204,7	Алматинская
Атырау	3,3	3,1	3,4	3,6	3,6	Атырауская
Батыс						Западно-
Қазақстан	2,3	2,2	3,1	5,4	5,2	Казахстанская
Жамбыл	80,7	151,2	141,3	173,4	182,3	Жамбылская
Қарағанды	3,9	6,9	10,1	9,5	8,1	Карагандинская
Қостанай	2,1	2,9	6,2	5,8	6,4	Костанайская
Қызылорда	2,0	1,3	3,0	3,1	4,7	Кызылординская
Маңғыстау	0,0	0,0	0,0	0,2	0,5	Мангистауская
Оңтүстік Қазақстан	122,1	115,5	128,6	146,6	188,4	Южно-Казахстанская
Павлодар	9,5	12,1	17,2	17,1	20,2	Павлодарская
Солтүстік						Северо-
Қазақстан	1,3	5,0	2,8	1,8	2,0	Казахстанская
Шығыс						Восточно-
Қазақстан	8,3	12,5	15,4	17,7	20,8	Казахстанская
Алматы қаласы	0,0	0,0	0,1	0,3	0,3	г.Алматы

Жалғасы

Продолжение

	2000	2001	2002	2003	2004	
Жұртшылық шаруашылығы						
Хозяйства населения						
Қазақстан						Республика
Республикасы	1107,6	1200,4	1271,4	1282,2	1335,7	Казахстан
Ақмола	57,0	54,8	57,5	58,8	51,9	Ақмолинская
Ақтөбе	29,9	31,9	33,2	36,8	37,3	Актюбинская
Алматы	232,0	258,9	267,3	255,8	276,1	Алматинская
Атырау	17,9	16,1	17,3	18,5	22,6	Атырауская
Батыс						Западно-
Қазақстан	19,8	22,4	24,9	22,9	24,8	Казахстанская
Жамбыл	88,8	91,1	114,8	127,1	145,2	Жамбылская
Қарағанды	50,2	56,0	56,3	59,4	59,4	Карагандинская
Қостанай	49,3	50,0	42,5	42,7	42,4	Костанайская
Қызылорда	58,5	69,4	71,2	74,4	88,6	Кызылординская
Маңғыстау	0,4	0,6	0,6	0,3	0,2	Мангистауская
Оңтүстік Қазақстан	151,6	201,1	252,7	254,9	227,5	Южно-Казахстанская
Павлодар	28,0	30,1	38,8	41,5	47,4	Павлодарская
Солтүстік						Северо-
Қазақстан	70,4	109,9	95,6	90,2	110,2	Казахстанская
Шығыс						Восточно-
Қазақстан	177,0	190,4	181,9	181,9	182,5	Казахстанская
Астана қаласы	3,0	10,0	13,5	10,4	8,8	г.Астана
Алматы қаласы	73,8	7,7	3,3	6,6	10,8	г.Алматы

11.85. Бақша дақылдарының жалпы түсімі Валовой сбор бахчевых культур

мың тонна

тысяч тонн

	2000	2001	2002	2003	2004	
Барлық шаруашылық санаттары						
Все категории хозяйств						
Қазақстан						Республика
Республикасы	421,6	519,2	628,8	603,8	667,0	Казахстан
Ақмола	0,1	0,1	0,1	0,0	0,1	Ақмолинская
Ақтөбе	5,0	5,7	5,1	5,5	4,5	Актюбинская
Алматы	45,6	54,8	63,9	65,5	67,1	Алматинская
Атырау	7,9	5,3	5,3	7,8	9,6	Атырауская
Батыс						Западно-
Қазақстан	10,7	11,4	11,9	13,5	13,7	Казахстанская
Жамбыл	71,7	106,2	115,4	126,7	139,8	Жамбылская
Қарағанды	1,1	1,0	0,7	0,8	0,7	Карагандинская
Қостанай	1,4	0,9	0,7	1,7	2,2	Костанайская
Қызылорда	88,5	93,1	99,0	94,8	111,4	Кызылординская
Маңғыстау	0,1	0,2	0,2	0,2	0,8	Мангистауская
Оңтүстік Қазақстан	156,7	203,8	291,1	244,6	263,9	Южно-Казахстанская
Павлодар	3,8	8,0	3,4	8,0	12,0	Павлодарская
Шығыс						Восточно-
Қазақстан	29,0	28,5	31,9	34,7	41,2	Казахстанская
Астана қаласы	0,0	-	0,1	0,0	-	г.Астана
Алматы қаласы		0,2	0,0	0,0	-	г.Алматы

Қазақстанның ауыл, орман және балық шаруашылығы

Жалғасы

Продолжение

	2000	2001	2002	2003	2004	
Ауыл шаруашылығы кәсіпорындары						
Сельхозпредприятия						
Қазақстан Республикасы	25,6	22,9	16,0	24,2	16,1	Казахстан
Ақмола	0,0	0,0	0,0	-	-	Ақмолинская
Ақтөбе	0,3	0,5	0,2	0,1	0,1	Актюбинская
Алматы	2,5	2,7	1,1	1,0	0,5	Алматинская
Атырау	0,4	0,4	0,3	0,3	0,2	Атырауская
Батыс						Западно-
Қазақстан	0,5	0,1	0,1	0,1	0,1	Казахстанская
Жамбыл	7,5	10,0	6,5	8,2	5,8	Жамбылская
Қарағанды	-	-	0,0	-	-	Карагандинская
Қостанай	0,5	0,3	0,1	0,1	0,1	Костанайская
Қызылорда	1,0	1,4	1,2	0,8	0,4	Кызылординская
Маңғыстау	0,0	0,0	0,0	0,0	0,0	Мангистауская
Оңтүстік Қазақстан	11,1	5,8	5,5	13,0	6,9	Южно-Казахстанская
Павлодар	0,3	1,4	0,4	0,4	0,8	Павлодарская
Шығыс						Восточно-
Қазақстан	1,5	0,3	0,6	0,2	1,2	Казахстанская
Шаруа қожалықтары						
Крестьянские хозяйства						
Қазақстан Республикасы	202,3	251,3	325,0	322,7	363,3	Казахстан
Ақмола	0,0	0,0	0,0	-	0,1	Ақмолинская
Ақтөбе	0,9	1,0	0,9	0,8	0,5	Актюбинская
Алматы	21,4	28,7	31,7	40,4	36,5	Алматинская
Атырау	1,5	1,2	1,3	1,8	3,1	Атырауская
Батыс						Западно-
Қазақстан	2,8	3,6	3,0	4,0	3,9	Казахстанская
Жамбыл	51,0	76,6	82,8	95,0	93,5	Жамбылская
Қарағанды	0,6	0,3	0,2	0,4	0,4	Карагандинская
Қостанай	0,5	0,4	0,4	0,6	0,6	Костанайская
Қызылорда	5,0	5,0	14,3	12,9	10,1	Кызылординская
Маңғыстау	0,1	0,1	0,1	0,1	0,8	Мангистауская
Оңтүстік Қазақстан	106,2	118,3	173,0	146,3	187,2	Южно-Казахстанская
Павлодар	3,2	3,7	2,2	5,1	6,4	Павлодарская
Шығыс						Восточно-
Қазақстан	9,1	12,4	15,1	15,3	20,2	Казахстанская
Жұртшылық шаруашылығы						
Хозяйства населения						
Қазақстан Республикасы	193,7	245,0	287,8	256,9	287,6	Казахстан
Ақмола	0,1	0,1	0,1	0,0	0,0	Ақмолинская
Ақтөбе	3,8	4,2	4,0	4,6	3,9	Актюбинская
Алматы	21,7	23,4	31,1	24,1	30,1	Алматинская
Атырау	6,0	3,7	3,7	5,7	6,3	Атырауская
Батыс						Западно-
Қазақстан	7,4	7,7	8,8	9,4	9,7	Казахстанская
Жамбыл	13,2	19,6	26,1	23,5	40,5	Жамбылская
Қарағанды	0,5	0,7	0,5	0,4	0,3	Карагандинская
Қостанай	0,4	0,2	0,2	1,0	1,5	Костанайская
Қызылорда	82,5	86,7	83,5	81,1	100,9	Кызылординская
Маңғыстау	0,0	0,1	0,1	0,1	0,0	Мангистауская
Оңтүстік Қазақстан	39,4	79,7	112,6	85,3	69,8	Южно-Казахстанская

Жалғасы

Продолжение

	2000	2001	2002	2003	2004	
Павлодар	0,3	2,9	0,8	2,5	4,8	Павлодарская
Шығыс						Восточно-
Қазақстан	18,4	15,8	16,2	19,2	19,8	Казахстанская
Астана қаласы	0,0	-	0,1	0,0	-	г.Астана
Алматы қаласы	-	0,2	0,0	0,0	-	г.Алматы

11.86. Жүзімнің жалпы түсімі Валовой сбор винограда

мың тонна

тысяч тонн

	2000	2001	2002	2003	2004	
--	------	------	------	------	------	--

Барлық шаруашылық санаттары Все категории хозяйств

Қазақстан						Республика
Республикасы	61,6	43,2	26,3	28,0	53,2	Казахстан
Ақтөбе	0,0	0,0	0,0	0,0	0,0	Актюбинская
Алматы	18,0	16,9	4,9	7,6	20,5	Алматинская
Атырау	0,0	-	-	-	-	- Атырауская
Батыс						Западно-
Қазақстан	-	-	0,0	0,0	0,0	Казахстанская
Жамбыл	2,1	1,7	0,8	0,6	0,6	Жамбылская
Қарағанды	0,2	0,1	0,1	0,1	0,1	Карагандинская
Қостанай	0,0	0,0	0,0	0,0	0,0	Костанайская
Қызылорда	0,4	0,1	0,5	0,1	0,2	Кызылординская
Маңғыстау	0,0	0,0	-	-	-	- Мангистауская
Оңтүстік Қазақстан	40,8	24,0	19,7	19,3	31,4	Южно-Казахстанская
Павлодар	0,0	0,0	0,0	0,0	-	Павлодарская
Шығыс						Восточно-
Қазақстан	0,1	0,3	0,3	0,3	0,3	Казахстанская
Алматы қаласы	0,0	0,1	0,0	-	0,1	г.Алматы

Ауыл шаруашылығы кәсіпорындары Сельхозпредприятия

Қазақстан						Республика
Республикасы	32,7	20,7	9,5	10,6	25,0	Казахстан
Алматы	12,2	10,9	3,4	5,5	11,4	Алматинская
Жамбыл	1,9	1,5	0,3	0,1	0,3	Жамбылская
Қызылорда	0,2	-	0,3	-	0,1	Кызылординская
Оңтүстік Қазақстан	18,4	8,3	5,5	5,0	13,2	Южно-Казахстанская

Шаруа қожалықтары Крестьянские хозяйства

Қазақстан						Республика
Республикасы	10,0	12,7	4,9	6,9	17,6	Казахстан
Алматы	5,4	5,8	1,4	1,8	8,5	Алматинская
Оңтүстік Қазақстан	4,6	6,8	3,4	4,9	8,9	Южно-Казахстанская
Шығыс						Восточно-
Қазақстан	0,0	0,1	0,1	0,2	0,2	Казахстанская

Жұртшылық шаруашылығы Хозяйства населения

Қазақстан						Республика
Республикасы	18,9	9,8	11,9	10,5	10,6	Казахстан

Қазақстанның ауыл, орман және балық шаруашылығы

Жалғасы

Продолжение

	2000	2001	2002	2003	2004	
Ақтөбе	0,0	0,0	0,0	0,0	0,0	Актюбинская
Алматы	0,4	0,2	0,1	0,3	0,6	Алматинская
Атырау	0,0	-	-	-	-	- Атырауская
Батыс						Западно-
Қазақстан	-	-	0,0	0,0	0,0	Казахстанская
Жамбыл	0,2	0,2	0,5	0,5	0,3	Жамбылская
Қарағанды	0,2	0,1	0,1	0,1	0,1	Карагандинская
Қостанай	0,0	0,0	0,0	0,0	0,0	Костанайская
Қызылорда	0,2	0,1	0,2	0,1	0,1	Кызылординская
Маңғыстау	0,0	0,0	-	-	-	- Мангистауская
Оңтүстік Қазақстан	17,8	8,9	10,8	9,4	9,3	Южно-Казахстанская
Павлодар	0,0	0,0	0,0	0,0	-	Павлодарская
Шығыс						Восточно-
Қазақстан	0,1	0,2	0,2	0,1	0,1	Казахстанская
Алматы қаласы	0,0	0,1	0,0	-	0,1	г.Алматы

11.87. Жеміс пен жидектердің жалпы түсімі
Валовой сбор плодов и ягод

мың тонна

тысяч тонн

	2000	2001	2002	2003	2004	
--	------	------	------	------	------	--

Барлық шаруашылық санаттары
Все категории хозяйств

Қазақстан						Республика
Республикасы	201,8	171,2	185,7	162,1	239,3	Казахстан
Ақмола	3,2	3,4	3,2	3,0	2,7	Акмолинская
Ақтөбе	1,5	1,7	1,4	1,5	1,6	Актюбинская
Алматы	65,1	30,6	39,5	25,1	55,9	Алматинская
Атырау	0,3	0,1	0,1	0,2	0,2	Атырауская
Батыс						Западно-
Қазақстан	2,0	1,9	6,6	5,2	8,4	Казахстанская
Жамбыл	5,3	5,4	6,8	7,4	11,3	Жамбылская
Қарағанды	8,6	8,6	7,4	7,1	7,4	Карагандинская
Қостанай	3,9	12,9	10,2	8,6	8,6	Костанайская
Қызылорда	0,4	0,9	1,0	0,7	1,8	Кызылординская
Маңғыстау	0,0	0,0	0,0	0,0	0,0	Мангистауская
Оңтүстік Қазақстан	55,5	48,2	47,9	45,7	63,1	Южно-Казахстанская
Павлодар	13,1	10,3	6,3	8,9	9,0	Павлодарская
Солтүстік						Северо-
Қазақстан	17,3	26,1	28,0	24,2	38,4	Казахстанская
Шығыс						Восточно-
Қазақстан	5,5	15,0	22,4	19,7	29,0	Казахстанская
Астана қаласы	2,1	2,9	2,6	2,2	-	г.Астана
Алматы қаласы	18,0	3,2	2,3	2,6	1,9	г.Алматы

Ауыл шаруашылығы кәсіпорындары
Сельхозпредприятия

Қазақстан						Республика
Республикасы	22,2	8,2	4,6	2,4	6,1	Казахстан
Ақмола	0,1	0,1	0,0	0,1	0,0	Акмолинская
Ақтөбе	-	-	0,0	-	-	- Актюбинская
Алматы	8,9	1,6	1,4	1,0	1,6	Алматинская

Сельское, лесное и рыбное хозяйство Казахстана

Жалғасы

Продолжение

	2000	2001	2002	2003	2004	
Атырау	0,1	0,0	0,0	0,0	0,1	Атырауская
Батыс						Западно-
Қазақстан	0,0	0,0	0,0	-	-	Казахстанская
Жамбыл	1,3	0,9	0,2	0,1	0,5	Жамбылская
Қарағанды	0,0	-	0,0	0,0	-	Карагандинская
Қостанай	0,0	0,1	0,1	0,0	0,0	Костанайская
Қызылорда	0,1	0,0	0,2	0,0	0,2	Кызылординская
Оңтүстік Қазақстан	11,4	5,4	2,7	1,2	3,7	Южно-Казахстанская
Павлодар	-	0,0	-	-	-	Павлодарская
Солтүстік						Северо-
Қазақстан	0,0	0,0	0,0	0,0	0,0	Казахстанская
Шығыс						Восточно-
Қазақстан	0,0	0,0	0,0	0,0	0,0	Казахстанская
Алматы қаласы	0,3	0,1	-	-	-	г.Алматы

**Шаруа қожалықтары
Крестьянские хозяйства**

Қазақстан						Республика
Республикасы	34,0	19,6	19,1	15,3	36,3	Казахстан
Алматы	23,5	11,2	11,5	7,1	18,2	Алматинская
Атырау	0,0	-	-	0,0	0,0	Атырауская
Батыс						Западно-
Қазақстан	0,2	0,0	0,2	0,1	0,2	Казахстанская
Жамбыл	1,4	0,6	1,0	1,0	5,0	Жамбылская
Қызылорда	0,0	0,0	-	0,1	-	Кызылординская
Оңтүстік Қазақстан	8,3	7,1	5,8	5,5	11,4	Южно-Казахстанская
Солтүстік						Северо-
Қазақстан	-	0,1	-	-	-	Казахстанская
Шығыс						Восточно-
Қазақстан	0,3	0,3	0,6	1,5	1,4	Казахстанская
Алматы қаласы	0,3	0,3	0,0	0,0	0,1	г.Алматы

**Жұртшылық шаруашылығы
Хозяйства населения**

Қазақстан						Республика
Республикасы	145,6	143,4	162,0	144,4	196,9	Казахстан
Ақмола	3,1	3,3	3,2	2,9	2,7	Ақмолинская
Ақтөбе	1,5	1,7	1,4	1,5	1,6	Актюбинская
Алматы	32,7	17,8	26,6	17,0	36,1	Алматинская
Атырау	0,2	0,1	0,1	0,2	0,1	Атырауская
Батыс						Западно-
Қазақстан	1,8	1,9	6,4	5,1	8,2	Казахстанская
Жамбыл	2,6	3,9	5,6	6,3	5,8	Жамбылская
Қарағанды	8,6	8,6	7,4	7,1	7,4	Карагандинская
Қостанай	3,9	12,8	10,1	8,6	8,6	Костанайская
Қызылорда	0,3	0,9	0,8	0,6	1,6	Кызылординская
Маңғыстау	0,0	-	-	0,0	0,0	Мангистауская
Оңтүстік Қазақстан	35,8	35,7	39,4	39,0	48,0	Южно-Казахстанская
Павлодар	13,1	10,3	6,3	8,9	9,0	Павлодарская
Солтүстік						Северо-
Қазақстан	17,3	26,0	28,0	24,2	38,4	Казахстанская
Шығыс						Восточно-
Қазақстан	5,2	14,7	21,8	18,2	27,6	Казахстанская
Астана қаласы	2,1	2,9	2,6	2,2	-	г.Астана
Алматы қаласы	17,4	2,8	2,3	2,6	1,8	г.Алматы

11.88. Дәнді дақылдардың өнімділігі Урожайность зерновых культур

ұқсатудан кейін салмақта
в весе после доработки

бір гектардан центнер

центнеров с одного гектара

	2000*	2001*	2002*	2003*	2004*	
Барлық шаруашылық санаттары						
Все категории хозяйств						
Қазақстан						Республика
Республикасы	9,4	12,2	11,5	10,8	8,8	Казахстан
Ақмола	7,9	11,2	9,1	9,1	7,1	Ақмолинская
Ақтөбе	7,5	7,6	5,8	8,4	5,3	Актюбинская
Алматы	14,6	16,6	22,6	22,5	20,4	Алматинская
Атырау	9,6	5,7	6,0	11,8	3,1	Атырауская
Батыс						Западно-
Қазақстан	7,9	9,1	9,2	10,1	5,7	Казахстанская
Жамбыл	11,5	13,4	20,7	20,7	18,0	Жамбылская
Қарағанды	7,4	9,2	9,2	7,5	6,8	Қарагандинская
Қостанай	10,4	11,9	11,8	11,1	7,9	Қостанайская
Қызылорда	27,2	27,1	28,0	30,6	32,0	Қызылординская
Оңтүстік Қазақстан	14,6	16,1	23,7	21,6	21,3	Южно-Казахстанская
Павлодар	5,6	10,7	11,8	5,8	6,2	Павлодарская
Солтүстік						Северо-
Қазақстан	9,2	14,2	11,3	10,2	9,3	Казахстанская
Шығыс						Восточно-
Қазақстан	14,5	14,7	16,5	11,0	11,6	Казахстанская
Астана қаласы	10,2	10,4	6,1	10,9	-	г.Астана
Алматы қаласы	5,8	8,8	11,7	5,0	11,0	г.Алматы
Ауыл шаруашылығы кәсіпорындары						
Сельхозпредприятия						
Қазақстан						Республика
Республикасы	8,4	10,8	9,5	10,1	8,2	Казахстан
Ақмола	7,6	10,6	8,3	9,3	7,1	Ақмолинская
Ақтөбе	7,3	7,3	5,8	8,4	5,7	Актюбинская
Алматы	9,6	11,8	19,0	17,2	16,7	Алматинская
Атырау	9,6	5,7	6,0	11,8	3,1	Атырауская
Батыс						Западно-
Қазақстан	7,6	8,2	8,2	9,2	5,5	Казахстанская
Жамбыл	8,5	9,8	13,9	15,1	15,8	Жамбылская
Қарағанды	7,3	8,7	8,1	7,6	6,9	Қарагандинская
Қостанай	9,9	11,1	10,1	10,4	7,5	Қостанайская
Қызылорда	28,2	25,7	26,8	31,0	33,3	Қызылординская
Оңтүстік Қазақстан	11,1	11,4	17,0	14,7	16,0	Южно-Казахстанская
Павлодар	5,2	9,9	11,2	5,8	6,0	Павлодарская
Солтүстік Қазақстан	8,0	12,0	9,4	10,5	9,0	Северо-Казахстанская
Шығыс						Восточно-
Қазақстан	13,8	12,3	15,4	11,1	12,2	Казахстанская
Астана қаласы	10,2	9,8	7,2	-	-	г.Астана
Алматы қаласы	5,6	8,8	11,8	5,0	11,0	г.Алматы

Жалғасы

Продолжение

	2000*	2001*	2002*	2003*	2004*	
Шаруа қожалықтары						
Крестьянские хозяйства						
Қазақстан						Республика
Республикасы	11,5	14,6	14,4	11,4	9,6	Казахстан
Ақмола	9,2	13,1	11,4	8,5	6,9	Ақмолинская
Ақтөбе	8,1	8,2	5,8	8,4	4,8	Актюбинская
Алматы	19,5	19,9	24,8	25,7	22,5	Алматинская
Батыс						Западно-
Қазақстан	8,2	10,1	9,9	10,7	5,8	Казахстанская
Жамбыл	14,6	15,0	24,8	23,2	18,9	Жамбылская
Қарағанды	7,4	9,7	10,4	7,4	6,8	Қарағандинская
Қостанай	11,8	14,0	15,9	12,6	8,8	Қостанайская
Қызылорда	26,1	30,1	33,5	32,4	30,1	Қызылординская
Оңтүстік Қазақстан	21,1	24,6	30,1	25,5	26,9	Южно-Казахстанская
Павлодар	6,0	11,7	12,4	5,7	6,4	Павлодарская
Солтүстік						Северо-
Қазақстан	11,9	18,3	14,3	9,8	9,7	Казахстанская
Шығыс						Восточно-
Қазақстан	14,6	15,1	16,6	10,8	11,2	Казахстанская
Астана қаласы		10,8	4,9	10,9	-	г.Астана
Алматы қаласы		12,2	7,9	-	-	г.Алматы
Жұртшылық шаруашылығы						
Хозяйства населения						
Қазақстан						Республика
Республикасы	15,3	18,3	24,4	25,0	18,4	Казахстан
Ақмола	7,5	10,9	8,3	2,8		Ақмолинская
Ақтөбе	4,1	9,2	7,4	8,3	4,6	Актюбинская
Алматы	18,7	23,8	23,0	24,3	22,6	Алматинская
Батыс						Западно-
Қазақстан	10,3	7,0	8,5	7,9	2,2	Казахстанская
Жамбыл	12,9	25,5	25,8	31,9	23,9	Жамбылская
Қарағанды	19,6	19,9	14,8	12,3	22,9	Қарағандинская
Қостанай	17,4	18,5	17,2	20,7	15,0	Қостанайская
Қызылорда	19,6	26,3	22,2	20,9	21,0	Қызылординская
Оңтүстік Қазақстан	15,9	18,4	28,3	28,4	23,6	Южно-Казахстанская
Павлодар	-	8,6	8,2	4,4	5,8	Павлодарская
Солтүстік						Северо-
Қазақстан	-	10,2	14,7	15,3	9,1	Казахстанская
Шығыс						Восточно-
Қазақстан	14,6	14,8	20,4	15,8	15,5	Казахстанская
Алматы қаласы	19,8	15,0	32,0	19,0	25,0	г.Алматы

*) жиналған алқаптың өнімділігі
урожайность с убранный площади

11.89. Бидайдың өнімділігі Урожайность пшеницы

ұқсатудан кейін салмақта
в весе после доработки

бір гектардан центнер

центнеров с одного гектара

	2000*	2001*	2002*	2003*	2004*	
Барлық шаруашылық санаттары						
Все категории хозяйств						
Қазақстан						Республика
Республикасы	9,0	11,8	10,9	10,3	8,4	Казахстан
Ақмола	7,6	10,8	8,7	9,0	7,1	Ақмолинская
Ақтөбе	7,5	7,7	5,6	8,2	5,3	Актюбинская
Алматы	13,5	14,4	20,9	20,2	17,4	Алматинская
Атырау	11,0	5,8	4,7	13,5	4,0	Атырауская
Батыс						Западно-
Қазақстан	7,1	8,9	9,1	10,0	5,6	Казахстанская
Жамбыл	10,9	12,0	19,9	20,1	16,9	Жамбылская
Қарағанды	7,2	9,1	8,9	7,4	6,9	Қарагандинская
Қостанай	10,6	11,8	11,8	11,1	8,0	Қостанайская
Қызылорда	10,8	15,8	19,7	15,5	14,4	Қызылординская
Оңтүстік Қазақстан	12,7	15,2	22,7	20,3	20,2	Южно-Казахстанская
Павлодар	5,5	11,9	12,3	5,6	6,5	Павлодарская
Солтүстік						Северо-
Қазақстан	8,8	13,9	10,8	9,8	9,4	Казахстанская
Шығыс						Восточно-
Қазақстан	13,9	15,3	16,7	11,0	11,6	Казахстанская
Астана қаласы	9,9	10,4	5,0	10,9	-	г.Астана
Алматы қаласы	4,9	9,9	28,3	-	-	г.Алматы
Ауыл шаруашылығы кәсіпорындары						
Сельхозпредприятия						
Қазақстан						Республика
Республикасы	8,2	10,6	9,1	9,9	7,9	Казахстан
Ақмола	7,2	10,2	7,9	9,3	7,2	Ақмолинская
Ақтөбе	7,2	7,4	5,5	8,1	5,8	Актюбинская
Алматы	9,3	10,4	18,2	15,7	13,7	Алматинская
Атырау	11,0	5,8	4,7	13,5	4,0	Атырауская
Батыс						Западно-
Қазақстан	6,5	7,7	8,0	9,0	5,3	Казахстанская
Жамбыл	8,7	9,4	13,4	14,5	14,2	Жамбылская
Қарағанды	7,1	8,5	7,7	7,8	7,0	Қарагандинская
Қостанай	10,1	11,1	10,0	10,4	7,6	Қостанайская
Қызылорда	10,2	8,2	13,1	10,5	13,0	Қызылординская
Оңтүстік Қазақстан	11,0	11,5	17,3	14,5	16,3	Южно-Казахстанская
Павлодар	5,6	11,1	11,5	5,6	6,3	Павлодарская
Солтүстік						Северо-
Қазақстан	7,7	11,9	9,1	10,4	9,1	Казахстанская
Шығыс						Восточно-
Қазақстан	13,2	12,7	15,3	11,4	12,4	Казахстанская
Астана қаласы	9,9	9,6	5,8	-	-	г.Астана
Алматы қаласы	4,9	9,9	28,3	-	-	г.Алматы
Шаруа қожалықтары						
Крестьянские хозяйства						
Қазақстан						Республика
Республикасы	10,8	14,2	13,7	10,6	9,1	Казахстан

Сельское, лесное и рыбное хозяйство Казахстана

Жалғасы

Продолжение

	2000*	2001*	2002*	2003*	2004*	
Ақмола	9,0	12,7	11,2	8,1	7,0	Ақмолинская
Ақтөбе	8,3	8,3	5,7	8,2	4,8	Актюбинская
Алматы	18,1	17,5	22,9	22,9	19,6	Алматинская
Батыс						Западно-
Қазақстан	7,7	9,9	9,9	10,6	5,8	Казахстанская
Жамбыл	14,0	14,1	24,7	23,2	18,7	Жамбылская
Қарағанды	7,2	9,9	10,2	7,1	6,8	Карагандинская
Қостанай	12,0	13,8	16,0	12,6	9,0	Костанайская
Қызылорда	11,7	23,7	26,9	21,0	17,1	Кызылординская
Оңтүстік Қазақстан	17,8	24,6	30,3	24,5	25,5	Южно-Казахстанская
Павлодар	5,4	12,8	12,9	5,7	6,6	Павлодарская
Солтүстік						Северо-
Қазақстан	11,3	17,8	13,7	9,0	9,9	Казахстанская
Шығыс						Восточно-
Қазақстан	14,0	16,0	16,9	10,7	11,2	Казахстанская
Астана қаласы		10,8	4,9	10,9		- г.Астана

**Жұртшылық шаруашылығы
Хозяйства населения**

Қазақстан						Республика
Республикасы	12,2	15,4	22,3	22,8	16,5	Казахстан
Ақмола	7,5	10,9	8,3	2,8		Ақмолинская
Ақтөбе	4,9	9,3	7,6	8,0	4,7	Актюбинская
Алматы	15,6	20,1	20,3	22,5	17,2	Алматинская
Батыс						Западно-
Қазақстан	10,0	7,0	8,7	7,6	2,0	Казахстанская
Жамбыл	8,4	12,9	18,1	25,0	13,5	Жамбылская
Қостанай	-	-	-	-	-	- Костанайская
Қызылорда	15,5	20,6	17,5	20,1	13,8	Кызылординская
Оңтүстік Қазақстан	11,9	16,6	26,6	27,0	20,9	Южно-Казахстанская
Павлодар	-	10,8	9,9	4,0	8,0	Павлодарская
Солтүстік						Северо-
Қазақстан		10,3	14,2	14,8	9,4	Казахстанская
Шығыс						Восточно-
Қазақстан	14,6	14,7	20,7	15,5	15,7	Казахстанская

*) жиналған алқаптың өнімділігі
урожайность с убранный площади

**11.90. Дәндік жүгерінің өнімділігі
Урожайность кукурузы на зерно**

ұқсатудан кейінгі салмақта; шаруашылықтың барлық санаттарында
в весе после доработки; во всех категориях хозяйств

бір гектардан центнер

центнеров с одного гектара

	2000*	2001*	2002*	2003*	2004*	
Қазақстан						Республика
Республикасы	33,3	37,1	41,4	43,2	44,6	Казахстан
Алматы	34,7	38,2	42,4	43,9	44,4	Алматинская
Атырау	-	-	-	-	-	- Атырауская
Жамбыл	32,7	41,7	46,8	53,7	52,9	Жамбылская
Қарағанды	18,3	18,9	29,0	-	-	- Карагандинская
Қостанай	-	-	-	-	-	- Костанайская

Қазақстанның ауыл, орман және балық шаруашылығы

Жалғасы

Продолжение

	2000*	2001*	2002*	2003*	2004*	
Қызылорда	29,2	21,8	25,6	25,3	23,7	Қызылординская
Оңтүстік Қазақстан	31,3	32,0	37,4	35,3	37,9	Южно-Казахстанская
Шығыс						Восточно-
Қазақстан	16,7	15,4	17,2	21,3	16,8	Казахстанская
Алматы қаласы	27,0	4,8	32,0	-	-	г.Алматы

**) жиналған алқаптың өнімділігі
урожайность с убранный площади*

**11.91. Күріштің өнімділігі
Урожайность риса**

*ұқсатудан кейінгі салмақта; шаруашылықтың барлық санаттарында
в весе после доработки; во всех категориях хозяйства*

бір гектардан центнер

центнеров с одного гектара

	2000*	2001*	2002*	2003*	2004*	
Қазақстан						Республика
Республикасы	29,7	28,7	30,3	32,7	34,2	Казахстан
Алматы	24,0	25,0	27,4	26,7	28,7	Алматинская
Қызылорда	30,9	29,5	31,1	33,7	35,3	Қызылординская
Оңтүстік Қазақстан	28,0	25,2	27,9	34,7	34,9	Южно-Казахстанская

**) жиналған алқаптың өнімділігі
урожайность с убранный площади*

**11.92. Арпаның өнімділігі
Урожайность ячменя**

*ұқсатудан кейінгі салмақта; шаруашылықтың барлық санаттарында
в весе после доработки; во всех категориях хозяйства*

бір гектардан центнер

центнеров с одного гектара

	2000*	2001*	2002*	2003*	2004*	
Қазақстан						Республика
Республикасы	10,2	13,1	12,7	11,4	8,5	Казахстан
Ақмола	10,3	13,9	11,5	10,0	6,7	Ақмолинская
Ақтөбе	7,8	7,8	7,1	9,4	5,0	Актюбинская
Алматы	10,2	11,7	17,2	17,2	14,5	Алматинская
Атырау	9,0	6,2	8,7	13,1	3,0	Атырауская
Батыс						Западно-
Қазақстан	12,9	10,6	9,0	10,5	5,5	Казахстанская
Жамбыл	9,5	10,6	18,0	17,5	14,7	Жамбылская
Қарағанды	8,6	9,2	11,3	8,2	6,5	Қарагандинская
Қостанай	8,0	13,2	10,9	11,4	6,8	Қостанайская
Қызылорда	6,6	6,4	12,3	10,6	9,1	Қызылординская
Маңғыстау	-	-	-	-	-	Мангистауская
Оңтүстік Қазақстан	8,8	10,6	16,4	17,6	15,4	Южно-Казахстанская
Павлодар	9,6	12,3	12,0	5,3	5,8	Павлодарская
Солтүстік						Северо-
Қазақстан	11,0	15,7	14,0	11,6	8,7	Казахстанская

Жалғасы

Продолжение

	2000*	2001*	2002*	2003*	2004*	
Шығыс						Восточно-
Қазақстан	16,3	14,6	16,3	10,8	12,2	Казахстанская
Астана қаласы	8,6	10,2	8,3	-	-	г.Астана
Алматы қаласы	5,7	7,3	9,2	5,2	11,0	г.Алматы

*) жиналған алқаптың өнімділігі
урожайность с убранный площади

11.93. Күздік қара бидайдың өнімділігі Урожайность ржи озимой

ұқсатудан кейінгі салмақта; шаруашылықтың барлық санаттарында
в весе после доработки; во всех категориях хозяйств

бір гектардан центнер

центнеров с одного гектара

	2000*	2001*	2002*	2003*	2004*	
Қазақстан						Республика
Республикасы	16,1	10,4	13,8	8,4	7,1	Казахстан
Ақмола	-	-	-	10,0	-	Акмолинская
Ақтөбе	5,7	5,2	6,4	5,6	3,0	Актюбинская
Алматы	5,8	11,5	17,2	13,5	8,7	Алматинская
Атырау	-	-	-	10,1	3,3	Атырауская
Батыс						Западно-
Қазақстан	10,4	9,9	13,0	8,4	6,3	Казахстанская
Қарағанды	2,7	-	8,7	-	-	- Карагандинская
Қостанай	17,5	18,0	17,5	13,0	12,0	Костанайская
Қызылорда	-	-	-	-	-	- Кызылординская
Оңтүстік Қазақстан	22,5	18,5	22,6	10,9	16,0	Южно-Казахстанская
Павлодар	11,6	6,0	14,3	4,8	5,8	Павлодарская
Солтүстік						Северо-
Қазақстан	12,8	9,6	12,4	7,1	5,6	Казахстанская
Шығыс						Восточно-
Қазақстан	20,0	9,8	16,8	10,0	8,2	Казахстанская
Алматы қаласы	-	8,9	-	-	-	г.Алматы

*) жиналған алқаптың өнімділігі
урожайность с убранный площади

11.94. Сұлының өнімділігі Урожайность овса

ұқсатудан кейінгі салмақта; шаруашылықтың барлық санаттарында
в весе после доработки; во всех категориях хозяйств

бір гектардан центнер

центнеров с одного гектара

	2000*	2001*	2002*	2003*	2004*	
Қазақстан						Республика
Республикасы	9,6	12,0	12,7	10,6	7,7	Казахстан
Ақмола	9,6	10,8	11,8	9,1	6,8	Акмолинская
Ақтөбе	8,1	7,5	6,0	9,8	6,2	Актюбинская
Алматы	10,5	11,5	17,0	15,9	14,2	Алматинская
Батыс						Западно-
Қазақстан	12,5	7,2	8,6	12,1	10,4	Казахстанская

Қазақстанның ауыл, орман және балық шаруашылығы

Жалғасы

Продолжение

	2000*	2001*	2002*	2003*	2004*	
Жамбыл	8,0	9,1	18,9	7,2	12,2	Жамбылская
Қарағанды	7,3	10,0	11,5	8,3	9,2	Қарагандинская
Қостанай	9,1	11,8	12,0	11,3	6,4	Костанайская
Қызылорда				8,7	10,0	Кызылординская
Оңтүстік Қазақстан	3,8	10,5	8,0	7,2	15,0	Южно-Казахстанская
Павлодар	7,9	11,3	12,0	6,7	6,3	Павлодарская
Солтүстік Қазақстан	9,4	13,9	12,8	11,8	7,9	Северо-Казахстанская
Шығыс Қазақстан	17,4	13,9	19,0	13,1	13,2	Восточно-Казахстанская
Астана қаласы	16,0	-	6,2	-	-	- г.Астана
Алматы қаласы		9,3	3,4	4,3	-	- г.Алматы

** жиналған алқаптың өнімділігі
урожайность с убранный площади*

**11.95. Қарақұмықтың өнімділігі
Урожайность гречихи**

ұқсатудан кейінгі салмақта; шаруашылықтың барлық санаттарында
в весе после доработки; во всех категориях хозяйства

бір гектардан центнер

центнеров с одного гектара

	2000*	2001*	2002*	2003*	2004*	
Қазақстан						Республика
Республикасы	6,0	7,9	7,1	7,7	6,1	Казахстан
Ақмола	3,3	4,4	3,6	2,3	3,9	Акмолинская
Ақтөбе	5,3	1,4	2,3	3,3	1,1	Актюбинская
Алматы	5,8	9,1	7,6	15,1	12,2	Алматинская
Батыс Қазақстан	2,5	2,0	4,9	8,3	5,4	Западно-Казахстанская
Жамбыл	-	-	-	-	1,7	Жамбылская
Қарағанды	5,8	1,6	-	-	2,5	Қарагандинская
Қостанай	3,2	5,4	4,4	5,4	2,0	Костанайская
Қызылорда	-	-	-	-	8,9	Кызылординская
Оңтүстік Қазақстан	-	-	-	-	-	- Южно-Казахстанская
Павлодар	2,9	5,5	5,6	6,7	5,1	Павлодарская
Солтүстік Қазақстан	3,1	8,1	5,2	5,3	3,3	Северо-Казахстанская
Шығыс Қазақстан	8,6	9,7	9,0	8,9	7,9	Восточно-Казахстанская

** жиналған алқаптың өнімділігі
урожайность с убранный площади*

11.96. Тарының өнімділігі Урожайность проса

ұқсатудан кейінгі салмақта; шаруашылықтың барлық санаттарында
в весе после доработки; во всех категориях хозяйств

бір гектардан центнер

центнеров с одного гектара

	2000*	2001*	2002*	2003*	2004*	
Қазақстан						Республика
Республикасы	4,8	6,3	7,4	8,9	6,5	Казахстан
Ақмола	7,4	2,1	3,2	6,1	4,2	Ақмолинская
Ақтөбе	4,6	4,1	3,5	9,0	3,6	Актюбинская
Алматы	2,0	5,3	7,9	15,4	18,1	Алматинская
Атырау	8,4	3,6	0,3	8,0	2,3	Атырауская
Батыс						Западно-
Қазақстан	6,3	4,8	7,1	10,8	9,4	Казахстанская
Жамбыл	11,4	15,7	9,3	9,8	12,6	Жамбылская
Қарағанды	1,2	7,2	-	-	-	- Карагандинская
Қостанай	5,9	7,4	7,5	8,4	5,0	Костанайская
Қызылорда	15,0	14,5	12,5	13,6	13,3	Кызылординская
Оңтүстік Қазақстан	8,6	20,1	11,5	14,6	26,9	Южно-Казахстанская
Павлодар	3,9	6,2	7,1	7,5	5,6	Павлодарская
Солтүстік						Северо-
Қазақстан	2,3	4,1	4,0	4,8	-	Казахстанская
Шығыс						Восточно-
Қазақстан	7,4	10,8	12,2	10,4	10,4	Казахстанская

*) жиналған алқаптың өнімділігі
урожайность с убранный площади

11.97. Дәнді - бұршақ дақылдардың өнімділігі Урожайность зернобобовых

ұқсатудан кейінгі салмақта; шаруашылықтың барлық санаттарында
в весе после доработки; во всех категориях хозяйств

бір гектардан центнер

центнеров с одного гектара

	2000*	2001*	2002*	2003*	2004*	
Қазақстан						Республика
Республикасы	12,7	13,3	12,2	12,2	11,3	Казахстан
Ақмола	6,4	9,2	7,1	7,8	5,4	Ақмолинская
Ақтөбе	0,0	-	-	-	-	- Актюбинская
Алматы	5,4	8,6	15,5	18,9	19,3	Алматинская
Батыс						Западно-
Қазақстан	8,7	6,3	5,2	7,5	5,1	Казахстанская
Жамбыл	21,3	6,7	9,0	16,4	16,5	Жамбылская
Қарағанды	19,8	4,6	2,2	9,3	22,9	Карагандинская
Қостанай	7,9	12,9	8,2	13,1	6,4	Костанайская
Оңтүстік Қазақстан	9,4	8,7	11,5	13,3	17,6	Южно-Казахстанская
Павлодар		3,4	28,6	4,2	7,9	Павлодарская
Солтүстік						Северо-
Қазақстан	6,8	10,8	12,4	11,0	7,8	Казахстанская
Шығыс						Восточно-
Қазақстан	22,6	18,9	18,5	14,0	17,6	Казахстанская
Алматы қаласы	19,8	14,0	-	19,0	25,0	г.Алматы

*) жиналған алқаптың өнімділігі
урожайность с убранный площади

11.98. Картоптың өнімділігі Урожайность картофеля

бір гектардан центнер

центнеров с одного гектара

	2000*	2001*	2002*	2003*	2004*	
Барлық шаруашылық санаттары						
Все категории хозяйств						
Қазақстан						Республика
Республикасы	106	133	139	139	134	Казахстан
Ақмола	74	124	121	124	107	Ақмолинская
Ақтөбе	93	102	101	114	115	Актюбинская
Алматы	130	141	150	158	155	Алматинская
Атырау	102	94	91	107	108	Атырауская
Батыс						Западно-
Қазақстан	70	77	93	82	83	Казахстанская
Жамбыл	143	147	159	168	170	Жамбылская
Қарағанды	146	158	161	166	164	Карагандинская
Қостанай	108	146	145	153	98	Костанайская
Қызылорда	97	101	101	107	114	Кызылординская
Маңғыстау	-	0,7	-	77	75	Мангистауская
Оңтүстік Қазақстан	101	126	124	133	136	Южно-Казахстанская
Павлодар	108	172	169	154	150	Павлодарская
Солтүстік						Северо-
Қазақстан	84	132	149	119	124	Казахстанская
Шығыс						Восточно-
Қазақстан	110	125	135	141	136	Казахстанская
Астана қаласы	108	172	168	162	163	г.Астана
Алматы қаласы	26	170	210	276	196	г.Алматы
Ауыл шаруашылық кәсіпорындары						
Сельхозпредприятия						
Қазақстан						Республика
Республикасы	83	118	111	132	121	Казахстан
Ақмола	68	84	49	71	57	Ақмолинская
Ақтөбе	54	75	52	126	61	Актюбинская
Алматы	108	89	113	129	131	Алматинская
Атырау	55	69	31	74	61	Атырауская
Батыс						Западно-
Қазақстан	33	52	59	80	64	Казахстанская
Жамбыл	71	79	94	90	90	Жамбылская
Қарағанды	129	193	181	199	183	Карагандинская
Қостанай	100	130	99	105	131	Костанайская
Қызылорда	26	39	34	41	34	Кызылординская
Оңтүстік Қазақстан	58	55	70	79	67	Южно-Казахстанская
Павлодар	72	102	74	100	119	Павлодарская
Солтүстік						Северо-
Қазақстан	67	132	133	99	79	Казахстанская
Шығыс						Восточно-
Қазақстан	35	108	95	133	110	Казахстанская
Астана қаласы	185	159	165	194	170	г.Астана
Алматы қаласы	26	62	200	-	-	г.Алматы
Шаруа қожалықтары						
Крестьянские хозяйства						
Қазақстан						Республика
Республикасы	112	136	138	149	149	Казахстан
Ақмола	52	63	69	83	79	Ақмолинская
Ақтөбе	84	105	81	119	112	Актюбинская

Сельское, лесное и рыбное хозяйство Казахстана

Жалғасы

Продолжение

	2000*	2001*	2002*	2003*	2004*	
Алматы	117	135	138	154	153	Алматинская
Атырау	67	70	80	84	104	Атырауская
Батыс						Западно-
Қазақстан	80	84	100	79	94	Казахстанская
Жамбыл	167	160	171	176	188	Жамбылская
Қарағанды	118	174	191	204	167	Карагандинская
Қостанай	124	120	145	125	140	Костанайская
Қызылорда	72	86	79	80	108	Кызылординская
Маңғыстау					75	Мангистауская
Оңтүстік Қазақстан	100	134	133	142	152	Южно-Казахстанская
Павлодар	109	178	146	157	175	Павлодарская
Солтүстік						Северо-
Қазақстан	44	139	119	88	51	Казахстанская
Шығыс						Восточно-
Қазақстан	89	104	110	129	104	Казахстанская
Астана қаласы				131	34	г.Астана
Алматы қаласы		193	150	298	190	г.Алматы

**Жұртшылық шаруашылығы
Хозяйства населения**

Қазақстан					Республика
Республикасы	107	133	141	138	132 Казахстан
Ақмола	75	127	126	126	110 Акмолинская
Ақтөбе	96	103	105	113	119 Актюбинская
Алматы	135	147	156	160	157 Алматинская
Атырау	119	103	99	113	111 Атырауская
Батыс					Западно-
Қазақстан	70	77	93	83	82 Казахстанская
Жамбыл	132	145	155	169	167 Жамбылская
Қарағанды	150	150	155	156	160 Карагандинская
Қостанай	108	149	148	158	93 Костанайская
Қызылорда	100	101	102	109	115 Кызылординская
Маңғыстау	-	0,7	-	77	- Мангистауская
Оңтүстік Қазақстан	109	127	122	131	130 Южно-Казахстанская
Павлодар	109	173	177	155	147 Павлодарская
Солтүстік					Северо-
Қазақстан	85	132	150	120	127 Казахстанская
Шығыс					Восточно-
Қазақстан	114	127	138	143	139 Казахстанская
Астана қаласы	100	175	169	153	163 г.Астана
Алматы қаласы		174	215	272	197 г.Алматы

*) жиналған алқаптың өнімділігі
урожайность с убранный площади

11.99. Күнбағыстың өнімділігі Урожайность подсолнечника

ұқсатудан кейін салмақта
в весе после доработки

бір гектардан центнер

центнеров с одного гектара

	2000*	2001*	2002*	2003*	2004*	
--	-------	-------	-------	-------	-------	--

Барлық шаруашылық санаттары Все категории хозяйств

Қазақстан Республикасы					Республика Казахстан
Ақмола	4,0	6,0	5,9	6,8	5,9 Ақмолинская
Ақтөбе	1,7	1,3	1,2	2,5	1,3 Актюбинская
Алматы	1,9	1,6	1,0	2,6	1,9 Алматы
Батыс Қазақстан	5,8	7,2	9,0	8,5	8,8 Алматинская
Жамбыл					Западно-Казахстанская
Қарағанды	1,7	1,8	2,7	4,1	3,8 Жамбылская
Қостанай	4,6	5,4	6,4	13,6	12,9 Карагандинская
Қызылорда	2,3	0,8	2,9	1,0	6,5 Костанайская
Оңтүстік Қазақстан	1,8	3,3	3,1	5,2	1,2 Кызылординская
Павлодар	16,4	9,6	12,8	11,9	13,9 Южно-Казахстанская
Солтүстік Қазақстан	10,6	13,3	15,2	16,4	17,6 Павлодарская
Шығыс Қазақстан	1,7	3,0	3,9	4,4	3,3 Северо-Казахстанская
Астана қаласы	2,5	2,8	2,5	1,9	5,2 Восточно-Казахстанская
Алматы қаласы	4,5	7,0	5,7	7,4	6,5 г.Астана
	-	1,0	-	-	- г.Астана
	11,7	-	14,0	-	6,0 г.Алматы

Ауыл шаруашылығы кәсіпорындары Сельхозпредприятия

Қазақстан Республикасы					Республика Казахстан
Ақмола	2,4	3,2	4,4	5,2	4,4 Ақмолинская
Ақтөбе	1,6	1,3	1,2	3,0	1,3 Актюбинская
Алматы	1,8	1,4	0,9	2,5	1,7 Алматы
Батыс Қазақстан	3,0	3,4	5,3	6,7	4,7 Алматинская
Жамбыл					Западно-Казахстанская
Қарағанды	1,6	1,6	2,4	4,0	3,3 Жамбылская
Қостанай	2,5	2,7	2,7	9,2	6,6 Карагандинская
Қызылорда	1,0	0,4	0,2	0,3	2,4 Костанайская
Оңтүстік Қазақстан	1,7	3,3	3,2	5,8	1,2 Кызылординская
Павлодар	4,0	1,9	2,8	2,3	4,0 Южно-Казахстанская
Солтүстік Қазақстан	4,5	7,8	7,5	10,3	7,7 Павлодарская
Шығыс Қазақстан	1,6	2,4	4,0	4,9	3,1 Северо-Казахстанская
Астана қаласы	2,2	3,0	2,5	1,9	5,3 Восточно-Казахстанская
Алматы қаласы	4,3	6,8	5,8	8,3	7,3 г.Астана
	-	1,0	-	-	- г.Астана
	10,8	-	-	-	- г.Алматы

Шаруа қожалықтары Крестьянские хозяйства

Қазақстан Республикасы					Республика Казахстан
Ақмола	4,7	6,9	6,1	7,0	6,1 Ақмолинская
Ақтөбе	2,7	1,0	1,8	1,6	2,2 Актюбинская
	2,1	2,2	1,2	3,1	2,3 Алматы

Сельское, лесное и рыбное хозяйство Казахстана

Жалғасы

Продолжение

	2000*	2001*	2002*	2003*	2004*	
Алматы	7,4	7,8	9,5	8,8	9,4	Алматинская
Батыс						Западно-
Қазақстан	2,7	2,2	3,0	4,2	4,3	Казахстанская
Жамбыл	5,8	6,5	7,8	15,1	13,7	Жамбылская
Қарағанды	0,5	1,1	4,3	2,6	10,0	Карагандинская
Қостанай	-	2,9	1,2	2,5	0,5	Костанайская
Қызылорда	9,8	14,4	14,2	13,1	15,0	Кызылординская
Оңтүстік Қазақстан	10,6	14,1	15,8	16,5	17,4	Южно-Казахстанская
Павлодар	1,9	3,7	3,9	4,3	3,3	Павлодарская
Солтүстік						Северо-
Қазақстан	3,5	3,0	2,2	2,2	3,1	Казахстанская
Шығыс						Восточно-
Қазақстан	4,8	7,3	5,8	7,3	6,2	Казахстанская
Жұртшылық шаруашылығы						
Хозяйства населения						
Қазақстан						Республика
Республикасы	5,3	6,5	7,4	9,9	9,0	Казахстан
Алматы	8,0	9,9	9,7	12,0	12,2	Алматинская
Жамбыл	3,9	5,2	5,6	14,3	14,2	Жамбылская
Қарағанды	12,3	12,8	14,8	17,0	15,7	Карагандинская
Қостанай	11,4	10,4	9,7	11,7	7,1	Костанайская
Қызылорда	17,7	10,2	16,1	12,0	13,8	Кызылординская
Оңтүстік Қазақстан	18,2	13,3	16,1	16,8	19,6	Южно-Казахстанская
Павлодар		5,0	2,0	4,1	4,0	Павлодарская
Солтүстік						Северо-
Қазақстан	-	0,3	-	-	-	- Казахстанская
Шығыс						Восточно-
Қазақстан	2,9	4,6	4,9	7,7	7,2	Казахстанская
Алматы қаласы	11,9	-	14,0	-	6,0	г. Алматы

*) жиналған алқаптың өнімділігі
урожайность с убранной площади

11.100. Темекі өнімділігі Урожайность табака

ұқсатудан кейін салмақта
в весе после доработки

бір гектардан центнер

центнеров с одного гектара

	2000*	2001*	2002*	2003*	2004*	
Барлық шаруашылық санаттары						
Все категории хозяйств						
Қазақстан						Республика
Республикасы	18,3	18,4	21,4	21,5	20,9	Казахстан
Алматы	17,4	16,9	20,4	20,2	20,1	Алматинская
Атырау	5,0			-	-	- Атырауская
Жамбыл	14,9	19,3	28,4	30,0	25,5	Жамбылская
Қызылорда		30,0	0,4	-	-	- Кызылординская
Оңтүстік Қазақстан	22,9	26,5	27,0	28,8	29,4	Южно-Казахстанская
Шығыс						Восточно-
Қазақстан			20,0	-	-	- Казахстанская
Алматы қаласы	17,0	20,0				- г. Алматы

Қазақстанның ауыл, орман және балық шаруашылығы

Жалғасы

Продолжение

	2000*	2001*	2002*	2003*	2004*	
Ауыл шаруашылығы кәсіпорындары						
Сельхозпредприятия						
Қазақстан						Республика
Республикасы	17,6	17,0	15,6	18,0	19,4	Казахстан
Алматы	17,8	16,6	15,5	17,9	20,7	Алматинская
Атырау	5,0			-	-	- Атырауская
Жамбыл		16,0	20,0	20,0	0,8	Жамбылская
Қызылорда			0,4	-	-	- Кызылординская
Оңтүстік Қазақстан	13,9	22,7	27,0	-	17,8	Южно-Казахстанская
Алматы қаласы	17,0	20,0	-	-	-	- г. Алматы
Шаруа қожалықтары						
Крестьянские хозяйства						
Қазақстан						Республика
Республикасы	17,8	18,1	21,2	21,2	20,8	Казахстан
Алматы	17,2	16,9	20,5	20,2	20,1	Алматинская
Жамбыл	14,8	19,5	28,8	30,7	30,0	Жамбылская
Қызылорда		30,0	-	-	-	- Кызылординская
Оңтүстік Қазақстан	22,4	26,7	26,2	28,7	28,7	Южно-Казахстанская
Жұртшылық шаруашылығы						
Хозяйства населения						
Қазақстан						Республика
Республикасы	22,6	21,7	25,4	28,0	27,5	Казахстан
Алматы	19,8	16,4	18,8	20,8	19,6	Алматинская
Жамбыл	18,0		-	-	-	- Жамбылская
Оңтүстік Қазақстан	24,2	26,2	29,0	28,9	33,4	Южно-Казахстанская
Шығыс Қазақстан			20,0	-	-	Восточно-Казахстанская

**) жиналған алқаптың өнімділігі
урожайность с убранный площади*

11.101. Қант қызылшасының (фабрикалық) өнімділігі
Урожайность сахарной свеклы (фабричной)

*ұқсатудан кейін салмақта
в весе после доработки*

бір гектардан центнер

центнеров с одного гектара

	2000*	2001*	2002*	2003*	2004*	
Барлық шаруашылық санаттары						
Все категории хозяйств						
Қазақстан						Республика
Республикасы	154	173	207	210	197	Казахстан
Ақтөбе	55	-	-	-	-	- Актыубинская
Алматы	149	176	209	211	199	Алматинская
Жамбыл	187	168	203	211	192	Жамбылская
Қарағанды	91	-	-	-	-	- Карагандинская
Қызылорда	49	49	33	109	-	- Кызылординская
Оңтүстік Қазақстан	117	92	159	165	-	- Южно-Казахстанская
Шығыс Қазақстан	20	50	75	9	-	- Восточно-Казахстанская
Алматы қаласы	-	38	-	-	-	- г. Алматы

Сельское, лесное и рыбное хозяйство Казахстана

Жалғасы

Продолжение

	2000*	2001*	2002*	2003*	2004*	
Ауыл шаруашылығы кәсіпорындары Сельхозпредприятия						
Қазақстан Республикасы	148	178	237	216	197	Республика Казахстан
Ақтөбе	50	-	-	-	-	- Актюбинская
Алматы	153	193	253	238	211	Алматинская
Жамбыл	128	103	152	163	116	Жамбылская
Қарағанды	91	-	-	-	-	- Карагандинская
Қызылорда	49	50	32	100	-	- Кызылординская
Оңтүстік Қазақстан	108	10	142	200	-	- Южно-Казахстанская
Шығыс Қазақстан	20	-	-	-	-	- Восточно-Казахстанская
Алматы қаласы	-	38	-	-	-	- г. Алматы
Шаруа қожалықтары Крестьянские хозяйства						
Қазақстан Республикасы	159	171	192	208	196	Республика Казахстан
Алматы	146	166	190	199	192	Алматинская
Жамбыл	225	189	210	241	210	Жамбылская
Қызылорда	-	44	23	-	-	- Кызылординская
Оңтүстік Қазақстан	133	152	-	156	-	- Южно-Казахстанская
Шығыс Қазақстан	-	50	36	9	-	- Восточно-Казахстанская
Жұртшылық шаруашылығы Хозяйства населения						
Қазақстан Республикасы	150	168	217	214	222	Республика Казахстан
Ақтөбе	55	-	-	-	-	- Актюбинская
Алматы	150	189	204	229	225	Алматинская
Жамбыл	150	120	252	200	209	Жамбылская
Қызылорда	-	-	48	110	-	- Кызылординская
Оңтүстік Қазақстан	-	75	160	165	-	- Южно-Казахстанская
Шығыс Қазақстан	-	50	100	-	-	- Восточно-Казахстанская

*) жиналған алқаптың өнімділігі
урожайность с убранный площади

11.102. Шитті мақта өнімділігі Урожайность хлопчатника

ұқсатудан кейін салмақта
в весе после доработки

бір гектардан центнер

центнеров с одного гектара

	2000*	2001*	2002*	2003*	2004*	
Барлық шаруашылық санаттары Все категории хозяйств						
Қазақстан Республикасы	18,7	22,7	21,5	20,5	21,3	Республика Казахстан
Қызылорда		23,3	7,3	13,3	10,9	Кызылординская
Оңтүстік Қазақстан	18,7	22,7	21,5	20,5	21,3	Южно-Казахстанская

Қазақстанның ауыл, орман және балық шаруашылығы

Жалғасы

Продолжение

	2000*	2001*	2002*	2003*	2004*	
Ауыл шаруашылығы кәсіпорындары						
Сельхозпредприятия						
Қазақстан Республикасы	13,1	15,3	13,9	13,1	13,6	Республика Казахстан
Қызылорда		6,8	5,0	6,3	10,1	Кызылординская
Оңтүстік Қазақстан	13,1	15,4	13,9	13,1	13,6	Южно-Казахстанская
Шаруа қожалықтары						
Крестьянские хозяйства						
Қазақстан Республикасы	20,3	24,8	22,4	21,0	21,9	Республика Казахстан
Қызылорда		23,9	7,4	13,0	10,1	Кызылординская
Оңтүстік Қазақстан	20,3	24,8	22,5	21,0	21,9	Южно-Казахстанская
Жұртшылық шаруашылығы						
Хозяйства населения						
Қазақстан Республикасы	19,0	20,5	23,8	26,8	26,0	Республика Казахстан
Қызылорда		46,6	-	15,7	15,2	Кызылординская
Оңтүстік Қазақстан	19,0	20,4	23,8	26,9	26,2	Южно-Казахстанская

* жиналған алқаптың өнімділігі
урожайность с убранный площади

11.103. Көкөністің өнімділігі
Урожайность овощей

бір гектардан центнер

центнеров с одного гектара

	2000*	2001*	2002*	2003*	2004*	
Барлық шаруашылық санаттары						
Все категории хозяйств						
Қазақстан Республикасы	153	166	172	177	186	Республика Казахстан
Ақмола	122	126	129	130	116	Акмолинская
Ақтөбе	123	135	135	142	142	Актюбинская
Алматы	193	195	205	208	217	Алматинская
Атырау	120	124	124	126	140	Атырауская
Батыс Қазақстан	86	92	98	94	99	Западно-Казахстанская
Жамбыл	118	145	150	167	177	Жамбылская
Қарағанды	225	221	220	225	214	Карагандинская
Қостанай	180	192	194	194	194	Костанайская
Қызылорда	107	107	107	116	128	Кызылординская
Маңғыстау	139	131	114	63	111	Мангистауская
Оңтүстік Қазақстан	137	158	165	175	182	Южно-Казахстанская
Павлодар	176	190	202	156	183	Павлодарская
Солтүстік Қазақстан	157	244	260	234	287	Северо-Казахстанская
Шығыс Қазақстан	180	184	190	197	202	Восточно-Казахстанская
Астана қаласы	127	149	204	205	207	г.Астана
Алматы қаласы	285	390	195	287	527	г.Алматы

Жалғасы

Продолжение

	2000*	2001*	2002*	2003*	2004*	
Ауыл шаруашылығы кәсіпорындары						
Сельхозпредприятия						
Қазақстан Республикасы	89	122	118	130	127	Казахстан
Ақмола	56	96	89	98	82	Ақмолинская
Ақтөбе	54	106	49	78	61	Актюбинская
Алматы	105	143	153	172	182	Алматинская
Атырау	96	120	89	119	111	Атырауская
Батыс Қазақстан	58	48	85	90	57	Западно-Казахстанская
Жамбыл	70	107	106	99	101	Жамбылская
Қарағанды	115	216	182	175	177	Карагандинская
Қостанай	96	185	119	175	120	Костанайская
Қызылорда	43	34	29	44	36	Кызылординская
Маңғыстау	69	32	24	27	70	Мангистауская
Оңтүстік Қазақстан	104	117	125	144	129	Южно-Казахстанская
Павлодар	85	117	106	150	100	Павлодарская
Солтүстік Қазақстан	60	92	107	89	88	Северо-Казахстанская
Шығыс Қазақстан	180	203	222	226	259	Восточно-Казахстанская
Астана қаласы	224	247	311	304	414	г.Астана
Алматы қаласы	200	100	258	-	-	г.Алматы
Шаруа қожалықтары						
Крестьянские хозяйства						
Қазақстан Республикасы	154	176	178	189	198	Казахстан
Ақмола	57	103	109	133	101	Ақмолинская
Ақтөбе	102	110	96	96	144	Актюбинская
Алматы	202	196	215	216	224	Алматинская
Атырау	103	107	110	121	85	Атырауская
Батыс Қазақстан	86	97	103	97	110	Западно-Казахстанская
Жамбыл	130	165	157	181	187	Жамбылская
Қарағанды	157	225	225	238	230	Карагандинская
Қостанай	248	225	226	188	204	Костанайская
Қызылорда	122	81	107	118	136	Кызылординская
Маңғыстау	210	204	30	29	103	Мангистауская
Оңтүстік Қазақстан	152	174	168	184	202	Южно-Казахстанская
Павлодар	156	178	201	154	157	Павлодарская
Солтүстік Қазақстан	69	239	114	144	207	Северо-Казахстанская
Шығыс Қазақстан	118	173	185	193	201	Восточно-Казахстанская
Алматы қаласы	67	291	314	294	463	г.Алматы
Жұртшылық шаруашылығы						
Хозяйства населения						
Қазақстан Республикасы	162	168	173	175	184	Казахстан
Ақмола	133	130	132	131	119	Ақмолинская
Ақтөбе	129	138	141	147	144	Актюбинская
Алматы	201	203	201	204	215	Алматинская
Атырау	130	129	135	128	162	Атырауская

Қазақстанның ауыл, орман және балық шаруашылығы

Жалғасы

Продолжение

	2000*	2001*	2002*	2003*	2004*	
Батыс						Западно-
Қазақстан	88	94	98	94	98	Казахстанская
Жамбыл	128	132	153	164	182	Жамбылская
Қарағанды	253	221	221	227	214	Карагандинская
Қостанай	188	191	197	196	197	Костанайская
Қызылорда	109	110	109	117	129	Кызылординская
Маңғыстау	142	137	153	181	139	Мангистауская
Оңтүстік Қазақстан	134	156	167	172	173	Южно-Казахстанская
Павлодар	197	201	210	157	205	Павлодарская
Солтүстік						Северо-
Қазақстан	166	251	277	242	295	Казахстанская
Шығыс						Восточно-
Қазақстан	184	185	190	198	202	Казахстанская
Астана қаласы	107	142	197	198	192	г. Астана
Алматы қаласы	285	398	192	287	529	г. Алматы

*) жиналған алқаптың өнімділігі
урожайность с убранный площади

**11.104. Бақша дақылдардың өнімділігі
Урожайность бахчевых культур**

бір гектардан центнер

центнеров с одного гектара

	2000*	2001*	2002*	2003*	2004*	
--	-------	-------	-------	-------	-------	--

**Барлық шаруашылық санаттары
Все категории хозяйств**

Қазақстан						Республика
Республикасы	119	127	135	145	153	Казахстан
Ақмола	41	24	43	63	62	Акмолинская
Ақтөбе	104	122	126	133	135	Актюбинская
Алматы	148	151	156	162	164	Алматинская
Атырау	119	98	100	134	154	Атырауская
Батыс						Западно-
Қазақстан	91	90	97	98	102	Казахстанская
Жамбыл	120	152	158	169	178	Жамбылская
Қарағанды	212	148	141	155	185	Карагандинская
Қостанай	26	18	21	39	57	Костанайская
Қызылорда	115	120	117	121	120	Кызылординская
Маңғыстау	59	33	79	42	142	Мангистауская
Оңтүстік Қазақстан	124	122	136	148	158	Южно-Казахстанская
Павлодар	35	80	31	69	108	Павлодарская
Шығыс						Восточно-
Қазақстан	152	141	196	197	246	Казахстанская
Астана қаласы	110	-	220	120	-	г.Астана
Алматы қаласы	-	250	-	115	250	г.Алматы

**Ауыл шаруашылығы кәсіпорындары
Сельхозпредприятия**

Қазақстан						Республика
Республикасы	64	77	68	103	114	Казахстан
Ақмола	46	13	15	-	56	Акмолинская
Ақтөбе	33	75	85	68	109	Актюбинская
Алматы	75	79	71	74	96	Алматинская
Атырау	61	84	63	59	74	Атырауская

Сельское, лесное и рыбное хозяйство Казахстана

Жалғасы

Продолжение

	2000*	2001*	2002*	2003*	2004*	
Батыс						Западно-
Қазақстан	38	32	10	53	54	Казахстанская
Жамбыл	90	105	87	107	138	Жамбылская
Қарағанды	-	-	96	-	-	- Карагандинская
Қостанай	13	11	9	11	26	Костанайская
Қызылорда	54	55	44	64	53	Қызылординская
Маңғыстау	17	73	35	38	9	Мангистауская
Оңтүстік Қазақстан	67	68	86	122	104	Южно-Казахстанская
Павлодар	13	89	19	50	107	Павлодарская
Шығыс						Восточно-
Қазақстан	154	140	110	160	292	Казахстанская
Алматы қаласы	-	-	-	-	-	- г.Алматы

**Шаруа қожалықтары
Крестьянские хозяйства**

Қазақстан					Республика
Республикасы	127	134	141	156	166 Казахстан
Ақмола	65	17	65	-	59 Ақмолинская
Ақтөбе	100	99	104	96	94 Актюбинская
Алматы	151	163	169	168	172 Алматинская
Атырау	82	91	90	105	133 Атырауская
Батыс					Западно-
Қазақстан	93	101	99	95	113 Казахстанская
Жамбыл	126	159	165	181	181 Жамбылская
Қарағанды	275	169	117	156	193 Карагандинская
Қостанай	34	18	21	37	43 Костанайская
Қызылорда	117	117	125	127	111 Кызылординская
Маңғыстау	80	93	116	32	146 Мангистауская
Оңтүстік Қазақстан	139	127	135	151	164 Южно-Казахстанская
Павлодар	38	62	36	89	103 Павлодарская
Шығыс					Восточно-
Қазақстан	104	116	186	185	262 Казахстанская

**Жұртшылық шаруашылығы
Хозяйства населения**

Қазақстан					Республика
Республикасы	126	127	136	137	142 Казахстан
Ақмола	33	38	48	63	83 Ақмолинская
Ақтөбе	131	141	135	147	144 Актюбинская
Алматы	163	154	150	160	156 Алматинская
Атырау	144	103	109	157	175 Атырауская
Батыс					Западно-
Қазақстан	100	87	106	100	98 Казахстанская
Жамбыл	121	157	170	156	180 Жамбылская
Қарағанды	161	141	155	155	176 Карагандинская
Қостанай	118	103	102	50	73 Костанайская
Қызылорда	116	123	119	121	121 Кызылординская
Маңғыстау	106	16	109	145	137 Мангистауская
Оңтүстік Қазақстан	118	121	142	146	152 Южно-Казахстанская
Павлодар	150	119	28	50	116 Павлодарская
Шығыс					Восточно-
Қазақстан	194	169	214	209	228 Казахстанская
Астана қаласы	110	-	220	120	- г.Астана
Алматы қаласы	-	250	-	115	250 г.Алматы

*) жиналған алқаптың өнімділігі
урожайность с убранный площади

11.105. Жүзімнің өнімділігі Урожайность винограда

бір гектардан центнер

центнеров с одного гектара

	2000	2001	2002	2003	2004	
Барлық шаруашылық санаттары						
Все категории хозяйств						
Қазақстан						Республика
Республикасы	57,2	41,7	24,6	29,1	57,1	Казахстан
Ақтөбе	6,0	12,9	6,0	8,5	9,5	Актюбинская
Алматы	41,2	37,9	11,7	16,9	45,5	Алматинская
Атырау	1,6	-	-	-	-	- Атырауская
Батыс						Западно-
Қазақстан	-	-	19,6	18,5	26,9	Казахстанская
Жамбыл	22,0	17,4	7,4	9,4	10,8	Жамбылская
Қарағанды	71,8	72,3	71,9	73,1	78,7	Қарағандинская
Қостанай	95,4	97,8	90,5	90,0	85,7	Костанайская
Қызылорда	22,4	4,3	19,9	4,4	5,9	Қызылординская
Маңғыстау	19,4	22,2	-	-	1,0	Мангистауская
Оңтүстік Қазақстан	79,1	51,7	39,1	46,6	80,5	Южно-Казахстанская
Павлодар	62,5	30,5	30,0	30,5	32,5	Павлодарская
Шығыс						Восточно-
Қазақстан	14,5	70,1	57,0	61,5	65,0	Казахстанская
Алматы қаласы	27,8	158,5	18,8	-	97,4	г.Алматы
Ауыл шаруашылығы кәсіпорындары						
Сельхозпредприятия						
Қазақстан						Республика
Республикасы	49,4	33,1	15,0	20,0	46,2	Казахстан
Алматы	41,0	36,6	11,3	20,0	38,4	Алматинская
Жамбыл	21,5	16,3	3,9	2,9	6,2	Жамбылская
Қызылорда	21,0	-	15,5	-	1,9	Қызылординская
Оңтүстік Қазақстан	69,3	37,6	24,3	26,9	73,8	Южно-Казахстанская
Шығыс						Восточно-
Қазақстан					10,0	Казахстанская
Шаруа қожалықтары						
Крестьянские хозяйства						
Қазақстан						Республика
Республикасы	55,0	59,1	26,3	27,4	73,0	Казахстан
Алматы	42,1	42,2	13,2	10,9	60,4	Алматинская
Маңғыстау					1,0	Мангистауская
Оңтүстік Қазақстан	92,2	90,7	45,2	57,2	95,3	Южно-Казахстанская
Шығыс						Восточно-
Қазақстан	6,6	51,4	17,7	68,3	62,9	Казахстанская
Жұртшылық шаруашылығы						
Хозяйства населения						
Қазақстан						Республика
Республикасы	81,3	50,4	48,2	57,6	71,3	Казахстан
Ақтөбе	6,0	12,9	6,0	8,5	9,5	Актюбинская
Алматы	39,1	12,4	8,0	26,6	45,3	Алматинская
Атырау	1,6	-	-	-	-	- Атырауская
Батыс						Западно-
Қазақстан	-	-	19,6	18,5	26,9	Казахстанская
Жамбыл	29,8	31,8	24,3	26,8	34,7	Жамбылская
Қарағанды	71,8	72,3	71,9	73,1	78,7	Қарағандинская
Қостанай	95,4	97,8	90,5	90,0	85,7	Костанайская

Жалғасы

Продолжение

	2000	2001	2002	2003	2004	
Қызылорда	24,0	23,5	29,4	24,2	27,1	Қызылординская
Маңғыстау	19,4	22,2	-	-	-	- Мангистауская
Оңтүстік Қазақстан	88,7	52,9	53,2	65,9	78,9	Южно-Казахстанская
Павлодар	62,5	30,5	30,0	30,5	32,5	Павлодарская
Шығыс						Восточно-
Қазақстан	33,8	114,3	167,6	45,3	72,3	Казахстанская
Алматы қаласы	27,8	156,5	18,8	-	97,4	г.Алматы

11.106. Жеміс пен жидектердің өнімділігі Урожайность плодов и ягод

бір гектардан центнер

центнеров с одного гектара

	2000	2001	2002	2003	2004	
--	------	------	------	------	------	--

Барлық шаруашылық санаттары Все категории хозяйств

Қазақстан						Республика
Республикасы	35,9	32,5	35,3	31,1	47,8	Казахстан
Ақмола	23,9	25,3	25,6	22,2	20,0	Акмолинская
Ақтөбе	12,4	14,3	12,0	12,6	13,2	Актюбинская
Алматы	35,9	17,2	22,2	13,6	32,0	Алматинская
Атырау	17,2	17,7	16,8	16,4	18,1	Атырауская
Батыс						Западно-
Қазақстан	8,4	9,0	32,6	24,2	37,4	Казахстанская
Жамбыл	17,4	21,8	21,8	24,1	45,2	Жамбылская
Қарағанды	55,3	54,5	45,1	44,5	46,0	Карагандинская
Қостанай	15,9	53,5	50,6	49,3	52,2	Костанайская
Қызылорда	8,0	14,4	15,8	9,2	28,5	Кызылординская
Маңғыстау	17,4	16,8	12,7	17,3	15,5	Мангистауская
Оңтүстік Қазақстан	41,6	34,3	35,0	34,8	48,0	Южно-Казахстанская
Павлодар	89,9	85,2	52,1	75,0	74,3	Павлодарская
Солтүстік						Северо-
Қазақстан	46,3	72,2	75,5	67,9	107,9	Казахстанская
Шығыс						Восточно-
Қазақстан	15,7	47,9	69,3	61,7	91,0	Казахстанская
Астана қаласы	23,3	28,5	29,7	31,3	-	г.Астана
Алматы қаласы	68,7	109,8	76,9	93,7	68,2	г.Алматы

Ауыл шаруашылығы кәсіпорындары Сельхозпредприятия

Қазақстан						Республика
Республикасы	17,8	7,3	4,8	2,9	8,5	Казахстан
Ақмола	0,7	1,1	0,7	0,8	0,7	Акмолинская
Алматы	19,3	4,1	4,4	3,2	6,3	Алматинская
Атырау	9,8	3,1	4,3	5,2	7,1	Атырауская
Батыс						Западно-
Қазақстан	1,1	24,0	13,3	-	10,0	Казахстанская
Жамбыл	19,4	16,7	6,1	6,0	16,1	Жамбылская
Қарағанды	0,9	-	0,4	1,3	0,7	Карагандинская
Қостанай	2,8	3,2	3,3	3,5	5,8	Костанайская
Қызылорда	11,4	1,1	24,8	5,1	22,4	Кызылординская
Маңғыстау	-	5,5	6,0	15,7	-	Мангистауская
Оңтүстік Қазақстан	20,1	9,4	5,3	2,8	10,1	Южно-Казахстанская

Қазақстанның ауыл, орман және балық шаруашылығы

Жалғасы

Продолжение

	2000	2001	2002	2003	2004	
Павлодар	-	1,0	-	-	-	Павлодарская
Солтүстік						Северо-
Қазақстан	0,4	1,5	0,4	5,7	2,4	Казахстанская
Шығыс						Восточно-
Қазақстан	1,1	0,6	0,5	2,1	1,1	Казахстанская
Алматы қаласы	60,2	23,3	-	-	38,5	г. Алматы

**Шаруа қожалықтары
Крестьянские хозяйства**

Қазақстан						Республика
Республикасы	39,6	24,3	23,0	18,0	39,0	Казахстан
Ақмола	1,6	2,4	3,5	5,3	2,4	Ақмолинская
Ақтөбе	41,1	19,6	19,6	11,9	29,5	Атыубинская
Алматы	43,8	12,2	12,8	12,8	11,8	Алматинская
Атырау	16,4	21,4	40,5	89,7	75,2	Атырауская
Жамбыл	8,5	6,8	18,9	10,5	15,7	Жамбылская
Қызылорда	2,4	2,2	3,1	2,7	-	Қызылординская
Оңтүстік Қазақстан	54,0	45,2	38,9	36,1	54,0	Южно-Казахстанская
Солтүстік						Северо-
Қазақстан	-	28,4	-	-	-	Казахстанская
Шығыс						Восточно-
Қазақстан	3,3	12,8	19,2	19,2	92,3	Казахстанская
Алматы қаласы	42,6	249,6	2,5	4,0	71,8	г.Алматы

**Жұртшылық шаруашылығы
Хозяйства населения**

Қазақстан						Республика
Республикасы	41,6	43,1	46,9	41,0	58,8	Казахстан
Ақмола	49,4	41,8	44,9	37,0	32,8	Ақмолинская
Ақтөбе	12,4	14,3	12,0	12,6	13,2	Атыубинская
Алматы	42,2	22,3	31,0	18,6	41,5	Алматинская
Атырау	18,7	36,4	34,4	30,1	33,5	Атырауская
Батыс						Западно-
Қазақстан	9,1	9,1	33,2	24,8	38,3	Казахстанская
Жамбыл	21,4	26,6	25,0	25,9	35,3	Жамбылская
Қарағанды	56,2	55,4	45,8	45,0	46,6	Қарағандинская
Қостанай	16,8	56,9	53,7	52,0	53,2	Қостанайская
Қызылорда	9,0	18,9	17,6	11,5	30,5	Қызылординская
Маңғыстау	17,4	59,3	19,3	18,9	23,9	Мангистауская
Оңтүстік Қазақстан	58,8	53,0	55,3	53,3	66,0	Южно-Казахстанская
Павлодар	89,9	85,5	52,1	75,0	74,3	Павлодарская
Солтүстік						Северо-
Қазақстан	49,2	73,8	79,6	68,6	109,1	Казахстанская
Шығыс						Восточно-
Қазақстан	16,0	50,2	72,8	60,6	93,6	Казахстанская
Астана қаласы	23,3	28,5	29,7	31,3	-	г.Астана
Алматы қаласы	69,6	121,1	78,5	98,0	68,1	г.Алматы

11.107. Минералдық тыңайтқыш енгізілген, ауыл шаруашылығындағы пайдалы жерлердің көлемі

Площадь сельскохозяйственных угодий, на которую внесены минеральные удобрения

мың. га

тыс. га

	2000	2001	2002	2003	2004	
Қазақстан						Республика
Республикасы	86	204	322	323	531	Казахстан
Ақмола	1	4	62	78	111	Ақмолинская
Ақтөбе	-	-	-	15	6	Актюбинская
Алматы	12	23	30	32	27	Алматинская
Атырау	-	0,0	0,0	0,0	0,0	Атырауская
Батыс						Западно-
Қазақстан	-	-	-	0,0	0,0	Казахстанская
Жамбыл	1	0,0	2	4	14	Жамбылская
Қарағанды	-	1	7	13	17	Қарагандинская
Қостанай	-	22	66	26	58	Костанайская
Қызылорда	29	35	40	51	55	Кызылординская
Оңтүстік Қазақстан	31	32	28	29	37	Южно-Казахстанская
Павлодар	-	-	-	5	6	Павлодарская
Солтүстік						Северо-
Қазақстан	12	87	87	70	200	Казахстанская
Шығыс						Восточно-
Қазақстан	-	-	-	0,0	-	Казахстанская
Алматы қаласы		0,0	0,0	0,0	0,0	г.Алматы

11.108. Минералды тыңайтқыштар енгізу Внесение минеральных удобрений

коректі заттарды 100%-ке қайта есептегенде, мың центнер
тыс.центнеров, в пересчете на 100% питательных веществ

	2000	2001	2002	2003	2004	
Қазақстан						Республика
Республикасы	114,9	140,6	236,5	337,3	420,3	Казахстан
Ақмола	1,2	1,1	23,9	34,9	37,6	Ақмолинская
Ақтөбе	-	-	-	6,2	4,6	Актюбинская
Алматы	22,8	31,2	45,4	55,5	96,3	Алматинская
Атырау	1,5	0,1	0,2	0,6	0,5	Атырауская
Батыс						Западно-
Қазақстан	-	-	-	0,0	0,1	Казахстанская
Жамбыл	0,4	0,4	1,5	4,0	10,7	Жамбылская
Қарағанды	-	0,7	4,0	6,3	7,0	Қарагандинская
Қостанай	-	8,0	29,7	24,1	29,6	Костанайская
Қызылорда	46,3	51,2	86,4	155,7	131,9	Кызылординская
Маңғыстау	0,1	0,1	0,1	-	-	Мангистауская
Оңтүстік Қазақстан	35,2	28,1	20,1	22,9	29,8	Южно-Казахстанская
Павлодар	0,0	-	-	1,9	0,9	Павлодарская
Солтүстік						Северо-
Қазақстан	6,8	19,5	25,2	24,6	71,3	Казахстанская
Шығыс						Восточно-
Қазақстан	0,4	-	-	0,0	-	Казахстанская
Астана қаласы				0,6	0,0	г.Астана
Алматы қаласы	0,2	0,2	0,0	0,0	0,0	г.Алматы

**11.109. Органикалық тыңайтқыштар енгізілген ауыл
шаруашылығының пайдалы алаңы**
**Площадь сельскохозяйственных угодий, на которую внесены
органические удобрения**

мың. га

тыс. га

	2000	2001	2002	2003	2004	
Қазақстан						Республика
Республикасы	6	8	12	9	8	Казахстан
Ақмола	0,0	-	1	1	1	Ақмолинская
Ақтөбе		-	-	-	-	- Актюбинская
Алматы	2	3	1	2	4	Алматинская
Атырау	-	0,0	-	0,0	0,0	Атырауская
Батыс						Западно-
Қазақстан	-	-	-	-	-	- Казахская
Жамбыл	-	0,0	1	1	0,0	Жамбылская
Қарағанды	-	-	0,0	0,0	0,0	Карагандинская
Қостанай	1	2	1	1	0,0	Костанайская
Қызылорда	1	0,0	0,0	1	0,0	Кызылординская
Оңтүстік Қазақстан	2	3	1	0,0	1	Южно-Казахстанская
Павлодар	0,0	-	1	2	0,0	Павлодарская
Солтүстік						Северо-
Қазақстан	0,0	0,0	6	1	2	Казахстанская
Шығыс						Восточно-
Қазақстан	0,0	0,0	0,0	0,0	0,0	Казахстанская
Алматы қаласы			0,0	0,0	0,0	г. Алматы

11.110. Органикалық тыңайтқыштар енгізу
Внесение органических удобрений

мың. тонна

тыс. тонн

	2000	2001	2002	2003	2004	
Қазақстан						Республика
Республикасы	175,7	114,1	135,1	164,2	122,6	Казахстан
Ақмола	1,1	-	1,4	9,3	8,9	Ақмолинская
Алматы	40,4	35,3	29,3	41,1	70,2	Алматинская
Атырау	0,0	0,2	-	0,6	0,4	Атырауская
Жамбыл	9,4	0,4	13,5	21,6	3,7	Жамбылская
Қарағанды	-	-	0,0	2,8	0,9	Карагандинская
Қостанай	76,2	45,8	33,1	33,6	9,3	Костанайская
Қызылорда	3,8	0,4	0,1	0,7	0,1	Кызылординская
Оңтүстік Қазақстан	6,6	13,7	3,7	1,4	4,2	Южно-Казахстанская
Павлодар	20,0	-	24,7	46,3	1,4	Павлодарская
Солтүстік						Северо-
Қазақстан	15,6	15,7	16,5	1,8	16,8	Казахстанская
Шығыс						Восточно-
Қазақстан	2,6	2,0	8,3	5,0	3,7	Казахстанская
Алматы қаласы	0,0	0,6	4,5	0,0	3,0	г. Алматы

11.111. Ірі қара мал басы

Поголовье крупного рогатого скота

жыл аяғына
на конец года

мың бас

тысяч голов

	2000	2001	2002	2003	2004	
Барлық шаруашылық санаттары						
Все категории хозяйств						
Қазақстан						Республика
Республикасы	4106,6	4293,5	4559,5	4871,0	5203,9	Казахстан
Ақмола	346,3	360,2	371,3	388,6	397,4	Ақмолинская
Ақтөбе	309,5	320,5	330,8	350,9	372,3	Актюбинская
Алматы	510,9	530,3	549,5	567,0	608,4	Алматинская
Атырау	101,4	107,1	111,4	123,1	135,6	Атырауская
Батыс						Западно-
Қазақстан	336,0	344,7	355,3	386,0	410,3	Казахстанская
Жамбыл	157,7	179,1	209,5	244,7	279,8	Жамбылская
Қарағанды	289,6	307,8	334,3	362,6	381,7	Қарағандинская
Қостанай	431,0	434,4	447,3	448,4	477,9	Қостанайская
Қызылорда	160,0	164,6	170,2	178,6	199,5	Қызылординская
Маңғыстау	5,5	6,0	6,2	6,4	7,2	Мангистауская
Оңтүстік Қазақстан	381,6	412,2	462,2	515,1	560,2	Южно-Казахстанская
Павлодар	242,5	258,4	280,7	306,6	333,6	Павлодарская
Солтүстік						Северо-
Қазақстан	297,5	301,0	311,9	319,1	324,8	Казахстанская
Шығыс						Восточно-
Қазақстан	529,2	558,5	607,3	661,9	706,0	Казахстанская
Астана қаласы	5,2	5,4	5,6	5,6	3,6	г.Астана
Алматы қаласы	2,7	3,3	6,0	6,4	5,6	г.Алматы
Ауыл шаруашылығы кәсіпорындары						
Сельхозпредприятия						
Қазақстан						Республика
Республикасы	344,4	340,9	342,3	346,2	345,2	Казахстан
Ақмола	52,5	54,5	55,2	54,3	52,8	Ақмолинская
Ақтөбе	23,5	23,3	22,2	21,0	19,7	Актюбинская
Алматы	44,0	39,8	35,5	35,6	32,6	Алматинская
Атырау	2,5	2,4	2,6	3,1	3,2	Атырауская
Батыс						Западно-
Қазақстан	15,3	15,6	15,9	16,6	16,6	Казахстанская
Жамбыл	13,1	11,4	10,2	10,1	9,7	Жамбылская
Қарағанды	11,1	11,3	11,6	11,8	11,8	Қарағандинская
Қостанай	77,0	80,5	83,7	83,5	85,4	Қостанайская
Қызылорда	2,3	1,8	1,4	1,2	1,4	Қызылординская
Маңғыстау	-	-	-	0,0	-	Мангистауская
Оңтүстік Қазақстан	7,8	6,0	4,8	5,0	5,2	Южно-Казахстанская
Павлодар	30,4	32,9	34,6	36,5	37,0	Павлодарская
Солтүстік						Северо-
Қазақстан	41,2	41,4	42,5	41,4	40,8	Казахстанская
Шығыс						Восточно-
Қазақстан	23,1	18,8	19,3	23,8	26,7	Казахстанская
Астана қаласы	0,4	0,6	0,7	0,7	0,7	г.Астана
Алматы қаласы	0,2	0,6	2,1	1,6	1,6	г.Алматы

Қазақстанның ауыл, орман және балық шаруашылығы

Жалғасы

Продолжение

	2000	2001	2002	2003	2004	
Шаруа қожалықтары						
Крестьянские хозяйства						
Қазақстан						Республика
Республикасы	209,5	221,0	281,8	349,0	418,0	Казахстан
Ақмола	2,0	2,6	2,7	3,0	3,7	Ақмолинская
Ақтөбе	5,1	5,1	9,1	11,9	17,1	Актюбинская
Алматы	38,8	45,1	53,3	71,2	92,9	Алматинская
Атырау	4,4	5,5	8,1	12,6	16,6	Атырауская
Батыс						Западно-
Қазақстан	30,0	21,1	25,7	33,6	39,9	Казахстанская
Жамбыл	6,5	9,3	15,0	20,8	25,8	Жамбылская
Қарағанды	40,7	40,8	48,3	54,1	55,7	Қарагандинская
Қостанай	3,1	2,9	4,5	5,7	7,9	Костанайская
Қызылорда	1,6	1,6	1,9	2,6	4,3	Қызылординская
Маңғыстау	0,6	0,8	0,9	1,0	1,1	Мангистауская
Оңтүстік Қазақстан	4,1	3,5	3,1	3,8	3,9	Южно-Казахстанская
Павлодар	14,9	17,7	26,1	33,0	38,3	Павлодарская
Солтүстік						Северо-
Қазақстан	6,5	6,3	6,4	6,6	6,7	Казахстанская
Шығыс						Восточно-
Қазақстан	51,2	58,7	76,7	89,1	104,1	Казахстанская
Жұртшылық шаруашылығы						
Хозяйства населения						
Қазақстан						Республика
Республикасы	3552,7	3731,6	3935,4	4175,8	4440,7	Казахстан
Ақмола	291,8	303,1	313,4	331,3	340,9	Ақмолинская
Ақтөбе	280,9	292,1	299,5	318,0	335,5	Актюбинская
Алматы	428,1	445,4	460,7	460,2	482,9	Алматинская
Атырау	94,5	99,2	100,7	107,4	115,8	Атырауская
Батыс						Западно-
Қазақстан	290,7	308,0	313,7	335,8	353,8	Казахстанская
Жамбыл	138,1	158,4	184,3	213,8	244,3	Жамбылская
Қарағанды	237,8	255,7	274,4	296,7	314,2	Қарагандинская
Қостанай	350,9	351,0	359,1	359,2	384,6	Костанайская
Қызылорда	156,1	161,2	166,9	174,8	193,8	Қызылординская
Маңғыстау	4,9	5,2	5,3	5,4	6,1	Мангистауская
Оңтүстік Қазақстан	369,7	402,7	454,3	506,3	551,1	Южно-Казахстанская
Павлодар	197,2	207,8	220,0	237,1	258,3	Павлодарская
Солтүстік						Северо-
Қазақстан	249,8	253,3	263,0	271,1	277,3	Казахстанская
Шығыс						Восточно-
Қазақстан	454,9	481,0	511,3	549,0	575,2	Казахстанская
Астана қаласы	4,8	4,8	4,9	4,9	2,9	г.Астана
Алматы қаласы	2,5	2,7	3,9	4,8	4,0	г.Алматы

11.112. Сияр саны Поголовье коров

жыл аяғына
на конец года

мың бас

тысяч голов

	2000	2001	2002	2003	2004	
Барлық шаруашылық санаттары						
Все категории хозяйств						
Қазақстан						Республика
Республикасы	2014,7	2077,2	2171,4	2267,3	2376,2	Казахстан
Ақмола	172,5	177,7	182,4	187,5	188,7	Ақмолинская
Ақтөбе	150,4	155,3	158,7	167,5	171,3	Актюбинская
Алматы	273,0	279,1	289,2	294,8	305,9	Алматинская
Атырау	49,0	50,7	53,0	58,9	64,5	Атырауская
Батыс						Западно-
Қазақстан	141,7	144,0	146,7	155,7	161,7	Казахстанская
Жамбыл	87,9	92,4	99,0	107,2	117,3	Жамбылская
Қарағанды	138,2	146,8	163,0	169,0	178,6	Қарағандинская
Қостанай	205,8	210,6	211,3	211,4	231,1	Қостанайская
Қызылорда	67,2	69,6	70,6	73,2	78,2	Қызылординская
Маңғыстау	3,3	3,9	3,6	3,7	4,1	Мангистауская
Оңтүстік Қазақстан	214,6	221,0	237,8	247,9	258,9	Южно-Казахстанская
Павлодар	111,2	114,6	122,2	136,5	144,2	Павлодарская
Солтүстік						Северо-
Қазақстан	153,8	155,2	156,9	160,0	163,7	Казахстанская
Шығыс						Восточно-
Қазақстан	241,3	251,3	271,3	288,5	302,8	Казахстанская
Астана қаласы	2,9	3,0	3,1	3,1	2,7	г.Астана
Алматы қаласы	1,9	2,0	2,6	2,4	2,5	г.Алматы
Ауыл шаруашылығы кәсіпорындары						
Сельхозпредприятия						
Қазақстан						Республика
Республикасы	118,0	115,2	112,1	113,1	111,8	Казахстан
Ақмола	16,8	16,6	16,6	17,2	16,7	Ақмолинская
Ақтөбе	7,2	6,9	6,7	5,8	5,6	Актюбинская
Алматы	17,8	15,7	13,8	13,4	12,2	Алматинская
Атырау	0,8	0,9	0,9	1,1	1,2	Атырауская
Батыс						Западно-
Қазақстан	5,4	5,3	5,0	5,0	5,1	Казахстанская
Жамбыл	5,7	5,1	4,6	4,2	3,7	Жамбылская
Қарағанды	4,5	4,5	4,2	4,4	4,2	Қарағандинская
Қостанай	24,3	24,8	24,9	26,1	26,2	Қостанайская
Қызылорда	0,6	0,4	0,4	0,3	0,4	Қызылординская
Маңғыстау	-	-	-	0,0	-	Мангистауская
Оңтүстік Қазақстан	2,5	2,1	1,8	1,9	2,0	Южно-Казахстанская
Павлодар	10,8	11,4	11,0	11,3	11,3	Павлодарская
Солтүстік						Северо-
Қазақстан	13,5	13,9	14,4	13,3	13,3	Казахстанская
Шығыс						Восточно-
Қазақстан	7,9	7,2	6,7	8,1	8,9	Казахстанская
Астана қаласы	0,1	0,2	0,3	0,3	0,3	г.Астана
Алматы қаласы	0,1	0,2	0,8	0,7	0,7	г.Алматы

Қазақстанның ауыл, орман және балық шаруашылығы

Жалғасы

Продолжение

	2000	2001	2002	2003	2004	
Шаруа қожалықтары						
Крестьянские хозяйства						
Қазақстан						Республика
Республикасы	93,9	97,3	121,6	145,2	172,1	Казахстан
Ақмола	0,6	0,8	0,8	0,9	1,1	Ақмолинская
Ақтөбе	2,1	2,2	4,1	5,4	6,8	Актюбинская
Алматы	19,4	23,2	27,1	31,4	40,0	Алматинская
Атырау	2,3	2,9	4,0	5,5	7,4	Атырауская
Батыс						Западно-
Қазақстан	13,5	8,5	10,7	12,9	14,4	Казахстанская
Жамбыл	3,2	3,8	5,2	7,4	10,0	Жамбылская
Қарағанды	19,3	19,0	23,6	26,4	27,9	Қарагандинская
Қостанай	1,4	1,3	1,9	2,4	3,3	Костанайская
Қызылорда	0,7	0,8	0,8	1,2	1,6	Қызылординская
Маңғыстау	0,4	0,5	0,4	0,5	0,6	Мангистауская
Оңтүстік Қазақстан	1,9	1,7	1,6	1,8	1,8	Южно-Казахстанская
Павлодар	6,5	8,5	11,1	12,9	15,3	Павлодарская
Солтүстік						Северо-
Қазақстан	2,5	2,3	2,2	2,8	2,6	Казахстанская
Шығыс						Восточно-
Қазақстан	20,1	21,8	28,1	33,7	39,3	Казахстанская
Жұртшылық шаруашылығы						
Хозяйства населения						
Қазақстан						Республика
Республикасы	1802,8	1864,7	1937,7	2009,0	2092,3	Казахстан
Ақмола	155,1	160,3	165,0	169,4	170,9	Ақмолинская
Ақтөбе	141,1	146,2	147,9	156,3	158,9	Актюбинская
Алматы	235,8	240,2	248,3	250,0	253,7	Алматинская
Атырау	45,9	46,9	48,1	52,3	55,9	Атырауская
Батыс						Западно-
Қазақстан	122,8	130,2	131,0	137,8	142,2	Казахстанская
Жамбыл	79,0	83,5	89,2	95,6	103,6	Жамбылская
Қарағанды	114,4	123,3	135,2	138,2	146,6	Қарагандинская
Қостанай	180,1	184,5	184,5	182,9	201,6	Костанайская
Қызылорда	65,9	68,4	69,4	71,7	76,2	Қызылординская
Маңғыстау	2,9	3,4	3,2	3,2	3,5	Мангистауская
Оңтүстік Қазақстан	210,2	217,2	234,4	244,2	255,1	Южно-Казахстанская
Павлодар	93,9	94,7	100,1	112,3	117,6	Павлодарская
Солтүстік						Северо-
Қазақстан	137,8	139,0	140,3	143,9	147,8	Казахстанская
Шығыс						Восточно-
Қазақстан	213,3	222,3	236,5	246,7	254,6	Казахстанская
Астана қаласы	2,8	2,8	2,8	2,8	2,4	г.Астана
Алматы қаласы	1,8	1,8	1,8	1,7	1,8	г.Алматы

11.113. Қой мен ешкі саны Поголовье овец и коз

жыл аяғына
на конец года

мың бас

тысяч голов

	2000	2001	2002	2003	2004	
Барлық шаруашылық санаттары						
Все категории хозяйств						
Қазақстан						Республика
Республикасы	9981,1	10478,6	11273,0	12247,1	13409,1	Казахстан
Ақмола	181,4	200,2	213,6	239,6	269,9	Ақмолинская
Ақтөбе	648,2	683,3	712,9	758,4	814,6	Актюбинская
Алматы	2233,1	2233,2	2279,5	2300,7	2357,5	Алматинская
Атырау	362,2	376,8	399,9	437,5	477,9	Атырауская
Батыс						Западно-
Қазақстан	572,0	588,4	588,7	627,4	661,9	Казахстанская
Жамбыл	1071,6	1154,9	1375,8	1600,2	1875,9	Жамбылская
Қарағанды	605,8	661,0	704,8	766,4	809,9	Қарағандинская
Қостанай	205,4	207,7	220,3	235,4	256,2	Қостанайская
Қызылорда	540,4	548,9	559,8	585,8	637,5	Қызылординская
Маңғыстау	323,7	360,0	366,2	376,9	430,1	Мангистауская
Оңтүстік Қазақстан	1903,2	2025,5	2244,4	2463,9	2737,4	Южно-Казахстанская
Павлодар	186,7	203,0	228,8	269,2	308,1	Павлодарская
Солтүстік						Северо-
Қазақстан	126,5	133,8	148,6	167,7	181,9	Казахстанская
Шығыс						Восточно-
Қазақстан	1017,0	1098,7	1227,2	1415,5	1587,7	Казахстанская
Астана қаласы	1,4	1,5	1,9	1,9	1,7	г.Астана
Алматы қаласы	2,5	1,7	0,6	0,6	0,9	г.Алматы
Ауыл шаруашылығы кәсіпорындары						
Сельхозпредприятия						
Қазақстан						Республика
Республикасы	949,8	897,0	850,0	866,2	910,4	Казахстан
Ақмола	7,3	8,9	13,2	15,8	14,1	Ақмолинская
Ақтөбе	88,0	102,4	99,9	101,7	103,4	Актюбинская
Алматы	193,1	154,1	141,8	148,3	153,9	Алматинская
Атырау	92,1	89,5	88,4	93,7	99,9	Атырауская
Батыс						Западно-
Қазақстан	46,0	47,4	39,0	36,9	36,7	Казахстанская
Жамбыл	116,1	107,1	101,4	107,1	113,7	Жамбылская
Қарағанды	49,2	47,3	48,1	47,4	46,5	Қарағандинская
Қостанай	11,8	12,9	11,8	11,5	7,3	Қостанайская
Қызылорда	41,3	41,9	23,7	25,4	32,6	Қызылординская
Маңғыстау	134,6	128,9	121,3	114,4	119,2	Мангистауская
Оңтүстік Қазақстан	120,9	108,8	110,4	110,3	127,7	Южно-Казахстанская
Павлодар	11,0	11,4	14,1	15,6	13,5	Павлодарская
Солтүстік						Северо-
Қазақстан	1,4	2,1	2,3	1,7	1,9	Казахстанская
Шығыс						Восточно-
Қазақстан	35,4	33,2	34,3	36,2	39,9	Казахстанская
Астана қаласы	-	-	0,1	0,1	0,1	г.Астана
Алматы қаласы	1,6	1,1	0,2	0,1	0,0	г.Алматы

Қазақстанның ауыл, орман және балық шаруашылығы

Жалғасы

Продолжение

	2000	2001	2002	2003	2004	
Шаруа қожалықтары						
Крестьянские хозяйства						
Қазақстан						Республика
Республикасы	840,4	973,9	1271,3	1686,0	2153,4	Казахстан
Ақмола	2,1	2,8	4,4	4,9	7,8	Ақмолинская
Ақтөбе	27,1	27,5	43,4	53,5	74,5	Актюбинская
Алматы	200,1	255,6	317,6	410,0	516,3	Алматинская
Атырау	19,7	22,6	32,0	56,8	81,6	Атырауская
Батыс						Западно-
Қазақстан	63,1	51,6	73,0	89,7	103,2	Казахстанская
Жамбыл	65,8	87,6	136,1	210,5	286,1	Жамбылская
Қарағанды	203,6	219,6	238,7	271,5	306,0	Карагандинская
Қостанай	4,6	5,5	7,8	9,5	15,5	Костанайская
Қызылорда	6,9	6,6	6,9	10,8	20,1	Кызылординская
Маңғыстау	43,6	47,4	52,4	61,0	76,2	Мангистауская
Оңтүстік Қазақстан	42,6	55,1	75,1	108,4	147,0	Южно-Казахстанская
Павлодар	26,7	31,3	46,0	58,7	74,0	Павлодарская
Солтүстік						Северо-
Қазақстан	0,1	0,5	0,8	2,1	2,7	Казахстанская
Шығыс						Восточно-
Қазақстан	134,4	160,2	236,5	338,6	442,4	Казахстанская
Жұртшылық шаруашылығы						
Хозяйства населения						
Қазақстан						Республика
Республикасы	8190,9	8607,7	9151,7	9694,9	10345,3	Казахстан
Ақмола	172,0	188,5	196,0	218,9	248,0	Ақмолинская
Ақтөбе	533,1	553,4	569,6	603,2	636,7	Актюбинская
Алматы	1839,9	1823,5	1820,1	1742,4	1687,3	Алматинская
Атырау	250,4	264,7	279,5	287,0	296,4	Атырауская
Батыс						Западно-
Қазақстан	462,9	489,4	476,7	500,8	522,0	Казахстанская
Жамбыл	889,7	960,2	1138,3	1282,6	1476,1	Жамбылская
Қарағанды	353,0	394,1	418,0	447,5	457,4	Карагандинская
Қостанай	189,0	189,3	200,7	214,4	233,4	Костанайская
Қызылорда	492,2	500,4	529,2	549,6	584,8	Кызылординская
Маңғыстау	145,5	183,7	192,5	201,5	234,7	Мангистауская
Оңтүстік Қазақстан	1739,7	1861,6	2058,3	2245,2	2462,7	Южно-Казахстанская
Павлодар	149,0	160,3	168,7	194,9	220,6	Павлодарская
Солтүстік						Северо-
Қазақстан	125,0	131,2	145,5	163,9	177,3	Казахстанская
Шығыс						Восточно-
Қазақстан	847,2	905,3	956,4	1040,7	1105,4	Казахстанская
Астана қаласы	1,4	1,5	1,8	1,8	1,6	г Астана
Алматы қаласы	0,9	0,6	0,4	0,5	0,9	г.Алматы

11.114. Шошқа саны Поголовье свиней

жыл аяғына
на конец года

мың бас

тысяч голов

	2000	2001	2002	2003	2004	
Барлық шаруашылық санаттары						
Все категории хозяйств						
Қазақстан						Республика
Республикасы	1076,0	1123,8	1229,8	1368,8	1292,1	Казахстан
Ақмола	168,2	180,5	195,1	222,4	207,4	Ақмолинская
Ақтөбе	72,3	76,8	80,0	85,3	87,5	Актюбинская
Алматы	122,9	123,3	129,4	131,2	126,3	Алматинская
Атырау	0,5	0,4	0,7	1,0	1,9	Атырауская
Батыс						Западно-
Қазақстан	26,2	32,4	32,0	35,8	28,1	Казахстанская
Жамбыл	45,1	45,2	45,1	47,8	48,8	Жамбылская
Қарағанды	72,3	78,7	85,7	108,6	107,2	Қарағандинская
Қостанай	221,1	225,2	242,4	244,7	246,7	Қостанайская
Қызылорда	3,7	3,4	3,3	3,2	3,2	Қызылординская
Маңғыстау	0,9	0,5	0,3	0,3	0,2	Мангистауская
Оңтүстік Қазақстан	18,9	19,3	22,4	29,0	25,0	Южно-Казахстанская
Павлодар	48,2	56,2	81,9	101,1	96,6	Павлодарская
Солтүстік						Северо-
Қазақстан	175,7	175,9	186,1	202,5	204,3	Казахстанская
Шығыс						Восточно-
Қазақстан	96,0	102,0	122,5	152,9	106,0	Казахстанская
Астана қаласы	1,1	1,0	1,3	1,1	1,0	г.Астана
Алматы қаласы	2,9	3,0	1,6	1,9	1,9	г.Алматы
Ауыл шаруашылығы кәсіпорындары						
Сельхозпредприятия						
Қазақстан						Республика
Республикасы	103,0	116,3	152,0	187,9	159,6	Казахстан
Ақмола	32,3	31,2	35,5	42,7	30,1	Ақмолинская
Ақтөбе	4,3	5,8	6,5	7,9	7,1	Актюбинская
Алматы	17,9	22,7	29,0	29,0	32,6	Алматинская
Атырау	0,2	0,2	0,4	0,4	1,1	Атырауская
Батыс						Западно-
Қазақстан	2,1	3,3	3,4	4,2	2,1	Казахстанская
Жамбыл	7,9	4,3	6,1	7,2	6,4	Жамбылская
Қарағанды	7,8	11,7	12,9	25,2	26,0	Қарағандинская
Қостанай	11,3	13,9	15,8	15,3	7,8	Қостанайская
Қызылорда	0,4	0,3	0,2	0,5	0,2	Қызылординская
Маңғыстау	0,5	0,3	0,2	0,2	-	Мангистауская
Оңтүстік Қазақстан	1,2	0,3	0,4	1,1	2,1	Южно-Казахстанская
Павлодар	2,5	8,9	27,6	36,8	27,1	Павлодарская
Солтүстік						Северо-
Қазақстан	8,4	6,8	8,6	10,2	10,9	Казахстанская
Шығыс						Восточно-
Қазақстан	4,3	4,6	4,9	6,6	5,4	Казахстанская
Астана қаласы	-	-	-	-	-	г.Астана
Алматы қаласы	1,9	2,0	0,5	0,6	0,7	г.Алматы

Қазақстанның ауыл, орман және балық шаруашылығы

Жалғасы

Продолжение

	2000	2001	2002	2003	2004	
Шаруа қожалықтары						
Крестьянские хозяйства						
Қазақстан						Республика
Республикасы	31,7	31,4	43,2	63,9	66,0	Казахстан
Ақмола	0,4	0,4	0,4	0,5	3,6	Ақмолинская
Ақтөбе	2,2	2,2	1,7	1,8	2,3	Актюбинская
Алматы	7,9	7,2	8,3	11,2	12,0	Алматинская
Атырау	-	-	-	-	0,2	Атырауская
Батыс						Западно-
Қазақстан	1,5	3,2	5,4	5,3	5,4	Казахстанская
Жамбыл	2,6	2,4	2,4	5,2	6,2	Жамбылская
Қарағанды	2,9	2,6	5,7	10,9	15,3	Карагандинская
Қостанай	0,9	0,8	1,8	3,0	3,7	Костанайская
Қызылорда	0,2	0,2	0,4	0,3	0,2	Кызылординская
Маңғыстау	0,3	0,1	-	-	0,1	Мангистауская
Оңтүстік Қазақстан	0,1	-	0,1	0,1	0,0	Южно-Казахстанская
Павлодар	2,5	2,7	3,9	5,9	3,9	Павлодарская
Солтүстік						Северо-
Қазақстан	3,2	1,5	2,1	2,5	3,2	Казахстанская
Шығыс						Восточно-
Қазақстан	7,0	8,1	11,0	17,1	9,8	Казахстанская
Алматы қаласы				0,1	0,1	г.Алматы
Жұртшылық шаруашылығы						
Хозяйства населения						
Қазақстан						Республика
Республикасы	941,3	976,1	1034,6	1117,0	1066,5	Казахстан
Ақмола	135,5	148,9	159,2	179,2	173,7	Ақмолинская
Ақтөбе	65,8	68,8	71,8	75,6	78,1	Актюбинская
Алматы	97,1	93,4	92,1	91,0	81,7	Алматинская
Атырау	0,3	0,2	0,3	0,6	0,6	Атырауская
Батыс						Западно-
Қазақстан	22,6	25,9	23,2	26,3	20,6	Казахстанская
Жамбыл	34,6	38,5	36,6	35,4	36,2	Жамбылская
Қарағанды	61,6	64,4	67,1	72,5	65,9	Карагандинская
Қостанай	208,9	210,5	224,8	226,4	235,2	Костанайская
Қызылорда	3,1	2,9	2,7	2,4	2,8	Кызылординская
Маңғыстау	0,1	0,1	0,1	0,1	0,1	Мангистауская
Оңтүстік Қазақстан	17,6	19,0	21,9	27,8	22,9	Южно-Казахстанская
Павлодар	43,2	44,6	50,4	58,4	65,6	Павлодарская
Солтүстік						Северо-
Қазақстан	164,1	167,6	175,4	189,8	190,2	Казахстанская
Шығыс						Восточно-
Қазақстан	84,7	89,3	106,6	129,2	90,8	Казахстанская
Астана қаласы	1,1	1,0	1,3	1,1	1,0	г.Астана
Алматы қаласы	1,0	1,0	1,1	1,2	1,1	г.Алматы

11.115. Жылқы саны Поголовье лошадей

жыл аяғына
на конец года

мың бас

тысяч голов

	2000	2001	2002	2003	2004	
Барлық шаруашылық санаттары Все категории хозяйств						
Қазақстан						Республика
Республикасы	976,0	989,5	1019,3	1064,3	1120,4	Казахстан
Ақмола	72,8	75,6	78,3	80,7	84,5	Ақмолинская
Ақтөбе	57,0	57,7	58,7	60,5	60,9	Актюбинская
Алматы	158,9	161,5	164,2	167,4	173,1	Алматинская
Атырау	30,4	30,5	31,0	33,2	35,5	Атырауская
Батыс						Западно-
Қазақстан	58,9	50,1	46,6	48,3	49,6	Казахстанская
Жамбыл	51,7	53,4	57,6	63,2	70,3	Жамбылская
Қарағанды	106,0	108,2	107,8	110,5	113,0	Қарағандинская
Қостанай	61,2	61,8	62,8	63,4	66,9	Костанайская
Қызылорда	46,4	47,7	48,3	48,9	50,4	Қызылординская
Маңғыстау	25,4	25,5	25,6	26,6	30,5	Мангистауская
Оңтүстік Қазақстан	87,6	91,9	99,5	108,2	111,3	Южно-Казахстанская
Павлодар	47,5	48,4	50,6	53,3	59,2	Павлодарская
Солтүстік						Северо-
Қазақстан	64,9	65,5	68,9	71,3	74,0	Казахстанская
Шығыс						Восточно-
Қазақстан	106,8	111,2	118,6	128,1	140,5	Казахстанская
Астана қаласы	0,4	0,3	0,6	0,5	0,4	г.Астана
Алматы қаласы	0,1	0,2	0,2	0,2	0,3	г.Алматы
Ауыл шаруашылығы кәсіпорындары Сельхозпредприятия						
Қазақстан						Республика
Республикасы	72,7	67,2	62,2	62,7	65,6	Казахстан
Ақмола	8,3	8,6	8,9	9,3	9,9	Ақмолинская
Ақтөбе	4,2	4,5	3,9	4,4	5,3	Актюбинская
Алматы	10,0	8,3	7,1	7,0	7,0	Алматинская
Атырау	4,6	4,1	3,4	3,1	2,9	Атырауская
Батыс						Западно-
Қазақстан	4,0	3,8	3,5	3,4	3,4	Казахстанская
Жамбыл	4,0	3,4	3,1	3,1	3,2	Жамбылская
Қарағанды	3,8	3,2	3,2	3,4	3,8	Қарағандинская
Қостанай	5,5	5,8	5,9	6,1	6,6	Костанайская
Қызылорда	4,0	3,4	3,1	2,9	3,0	Қызылординская
Маңғыстау	7,0	6,4	5,1	4,8	4,6	Мангистауская
Оңтүстік Қазақстан	3,0	2,1	1,8	1,8	1,7	Южно-Казахстанская
Павлодар	5,5	5,5	5,0	4,8	5,5	Павлодарская
Солтүстік						Северо-
Қазақстан	4,4	4,3	4,3	4,0	4,0	Казахстанская
Шығыс						Восточно-
Қазақстан	4,3	3,7	3,8	4,4	4,5	Казахстанская
Астана қаласы	-	-	-	0,1	0,1	г.Астана
Алматы қаласы	0,1	0,1	0,1	0,1	0,1	г.Алматы

Қазақстанның ауыл, орман және балық шаруашылығы

Жалғасы

Продолжение

	2000	2001	2002	2003	2004	
Шаруа қожалықтары						
Крестьянские хозяйства						
Қазақстан						Республика
Республикасы	78,8	85,1	103,7	125,8	154,6	Казахстан
Ақмола	1,9	2,2	2,2	2,2	1,8	Ақмолинская
Ақтөбе	3,1	3,2	4,8	5,7	9,1	Актюбинская
Алматы	16,5	18,3	20,5	25,6	31,7	Алматинская
Атырау	2,8	2,9	3,8	5,7	7,6	Атырауская
Батыс						Западно-
Қазақстан	6,7	5,6	6,3	7,9	9,3	Казахстанская
Жамбыл	3,2	4,7	7,0	8,7	11,7	Жамбылская
Қарағанды	22,2	22,7	25,5	27,1	27,1	Карагандинская
Қостанай	0,8	0,6	0,9	1,4	2,7	Костанайская
Қызылорда	0,8	0,8	0,7	1,0	1,9	Кызылординская
Маңғыстау	2,1	2,4	2,9	3,7	5,0	Мангистауская
Оңтүстік Қазақстан	1,2	1,2	1,1	1,2	1,7	Южно-Казахстанская
Павлодар	7,3	8,1	9,9	11,1	14,0	Павлодарская
Солтүстік						Северо-
Қазақстан	0,5	0,8	1,1	2,1	1,9	Казахстанская
Шығыс						Восточно-
Қазақстан	9,7	11,6	17,0	22,4	29,1	Казахстанская
Жұртшылық шаруашылығы						
Хозяйства населения						
Қазақстан						Республика
Республикасы	824,5	837,2	853,4	875,8	900,2	Казахстан
Ақмола	62,6	64,8	67,2	69,2	72,8	Ақмолинская
Ақтөбе	49,7	50,0	50,0	50,4	46,5	Актюбинская
Алматы	132,4	134,9	136,6	134,8	134,4	Алматинская
Атырау	23,0	23,5	23,8	24,4	25,0	Атырауская
Батыс						Западно-
Қазақстан	48,2	40,7	36,8	37,0	36,9	Казахстанская
Жамбыл	44,5	45,3	47,5	51,4	55,4	Жамбылская
Қарағанды	80,0	82,3	79,1	80,0	82,1	Карагандинская
Қостанай	54,9	55,4	56,0	55,9	57,6	Костанайская
Қызылорда	41,6	43,5	44,5	45,0	45,5	Кызылординская
Маңғыстау	16,3	16,7	17,6	18,1	20,9	Мангистауская
Оңтүстік Қазақстан	83,4	88,6	96,6	105,2	107,9	Южно-Казахстанская
Павлодар	34,7	34,8	35,7	37,4	39,7	Павлодарская
Солтүстік						Северо-
Қазақстан	60,0	60,4	63,5	65,2	68,1	Казахстанская
Шығыс						Восточно-
Қазақстан	92,8	95,9	97,8	101,3	106,9	Казахстанская
Астана қаласы	0,4	0,3	0,6	0,4	0,3	г.Астана
Алматы қаласы	-	0,1	0,1	0,1	0,2	г.Алматы

11.116. Түйе саны Поголовье верблюдов

жыл аяғына
на конец года

мың бас

тысяч голов

	2000	2001	2002	2003	2004	
--	------	------	------	------	------	--

Барлық шаруашылық санаттары Все категории хозяйств

Қазақстан Республикасы					Республика Казахстан
Ақмола	98,2	103,8	107,5	114,9	125,7
Ақтөбе	0,1	0,1	0,1	0,1	0,1
Алматы	10,9	11,3	11,5	13,2	14,4
Атырау	3,3	3,7	4,4	4,3	4,5
Батыс Қазақстан	21,0	21,6	22,2	24,3	26,1
Жамбыл					Западно-Казахстанская
Қарағанды	3,2	3,3	3,3	3,5	4,0
Қостанай	3,1	3,3	3,4	3,5	4,0
Қызылорда	0,8	0,8	1,0	1,1	1,1
Маңғыстау	-	-	0,1	0,2	0,2
Оңтүстік Қазақстан	19,1	19,4	20,2	21,3	23,2
Павлодар	26,2	28,7	29,0	30,3	34,2
Солтүстік Қазақстан	10,4	11,3	12,0	12,8	13,9
Шығыс Қазақстан	-	-	-	-	-
	-	-	-	-	-
	-	-	-	-	-
	0,1	0,3	0,3	0,3	0,4

Ауыл шаруашылығы кәсіпорындары Сельхозпредприятия

Қазақстан Республикасы					Республика Казахстан
Ақмола	14,7	15,1	14,7	14,3	15,1
Ақтөбе	0,1	0,1	0,1	0,1	0,1
Алматы	0,4	0,4	0,2	0,2	0,3
Атырау	2,4	2,9	3,3	3,1	3,4
Батыс Қазақстан	2,7	2,6	2,6	2,6	2,8
Жамбыл					Западно-Казахстанская
Қостанай	0,5	0,5	0,4	0,4	0,4
Қызылорда	0,4	0,3	0,2	0,2	0,2
Маңғыстау	-	-	-	0,1	0,1
Оңтүстік Қазақстан	3,0	2,9	2,6	2,2	2,3
Шығыс Қазақстан	3,9	4,1	3,8	3,8	3,8
	1,2	1,2	1,4	1,5	1,6
	0,1	0,1	0,1	0,1	0,1

Шаруа қожалықтары Крестьянские хозяйства

Қазақстан Республикасы					Республика Казахстан
Ақтөбе	8,7	9,8	11,1	14,2	18,5
Алматы	0,9	0,8	1,0	1,2	2,5
Атырау	0,1	0,1	0,2	0,4	0,5
Батыс Қазақстан	2,3	2,5	2,8	3,9	4,9
Жамбыл					Западно-Казахстанская
	0,6	0,5	0,6	0,9	0,9
	0,6	0,7	0,9	0,9	1,3

Қазақстанның ауыл, орман және балық шаруашылығы

Жалғасы

Продолжение

	2000	2001	2002	2003	2004	
Қарағанды	0,2	0,2	0,3	0,3	0,3	Карагандинская
Қызылорда	0,4	0,4	0,5	1,1	1,3	Кызылординская
Маңғыстау	2,9	3,7	3,9	4,6	5,5	Мангистауская
Оңтүстік Қазақстан	0,7	0,8	0,8	0,8	1,1	Южно-Казахстанская
Шығыс						Восточно-
Қазақстан	-	0,1	0,1	0,1	0,2	Казахстанская

**Жұртшылық шаруашылығы
Хозяйства населения**

Қазақстан Республикасы						Республика Казахстан
Ақтөбе	74,8	78,9	81,7	86,4	92,1	Актюбинская
Алматы	9,6	10,1	10,3	11,8	11,6	Алматинская
Атырау	0,8	0,7	0,9	0,8	0,6	Атырауская
Батыс	16,0	16,5	16,8	17,8	18,4	Западно-
Қазақстан						Казахстанская
Жамбыл	2,1	2,3	2,3	2,2	2,3	Жамбылская
Қарағанды	2,1	2,3	2,3	2,4	2,5	Карагандинская
Қостанай	0,6	0,6	0,7	0,8	0,8	Костанайская
Қызылорда	-	-	0,1	0,1	0,1	Кызылординская
Маңғыстау	15,7	16,1	17,1	18,0	19,6	Мангистауская
Оңтүстік Қазақстан	19,4	20,9	21,3	21,9	24,9	Южно-Казахстанская
Шығыс	8,5	9,3	9,8	10,5	11,2	Восточно-
Қазақстан	-	0,1	0,1	0,1	0,1	Казахстанская

**11.117 Құс саны
Поголовье птицы**

жыл аяғына
на конец года

мың бас

тысяч голов

	2000	2001	2002	2003	2004	
--	------	------	------	------	------	--

**Барлық шаруашылық санаттары
Все категории хозяйств**

Қазақстан Республикасы						Республика Казахстан
Ақмола	19705,7	21130,2	23790,6	24823,1	25606,1	Ақмолинская
Ақтөбе	2199,2	2431,0	2536,9	2693,2	2704,0	Актюбинская
Алматы	569,7	669,8	757,4	834,2	879,8	Алматинская
Атырау	4276,5	4393,1	5800,1	6070,9	6229,9	Атырауская
Батыс	24,2	50,2	36,9	33,0	36,7	Западно-
Қазақстан						Казахстанская
Жамбыл	364,6	442,0	473,5	573,7	857,2	Жамбылская
Қарағанды	1008,8	1072,1	1154,3	1261,6	1392,2	Карагандинская
Қостанай	1710,7	1812,1	1928,3	2020,4	1625,4	Костанайская
Қызылорда	2862,7	3061,3	3321,3	3348,3	3400,7	Кызылординская
Маңғыстау	367,9	384,6	444,5	438,3	428,2	Мангистауская
Оңтүстік Қазақстан	18,7	25,6	6,9	8,8	8,4	Южно-Казахстанская
Павлодар	1320,5	1324,6	1848,6	1927,6	2001,8	Павлодарская
Солтүстік	631,6	858,3	985,5	1041,1	1057,4	Северо-
Қазақстан	1774,7	1673,6	1743,4	1812,3	2112,9	Казахстанская

Сельское, лесное и рыбное хозяйство Казахстана

Жалғасы

Продолжение

	2000	2001	2002	2003	2004	
Шығыс						Восточно-
Қазақстан	2512,3	2833,4	2710,3	2716,4	2830,9	Казахстанская
Астана қаласы	15,2	13,1	13,5	15,3	16,1	г.Астана
Алматы қаласы	48,4	85,4	29,2	28,0	24,5	г.Алматы

**Ауыл шаруашылығы кәсіпорындары
Сельхозпредприятия**

Қазақстан Республикасы						Республика Казахстан
Ақмола	9606,6	10102,4	11866,7	11775,9	11868,5	Ақмолинская
Ақтөбе	1413,6	1626,3	1705,6	1737,9	1717,4	Актюбинская
Алматы	194,0	258,3	300,1	287,7	275,7	Алматинская
Атырау	2423,7	2166,9	3602,7	3230,3	3375,1	- Атырауская
Батыс	-	25,0	11,2	-	-	Западно-
Қазақстан	0,7	46,8	38,3	57,3	336,1	Казахстанская
Жамбыл	2,5	0,3	0,2	0,3	-	Жамбылская
Қарағанды	1248,6	1308,4	1194,8	1379,3	986,0	Карагандинская
Қостанай	1062,4	1140,0	1378,6	1471,0	1216,5	Костанайская
Қызылорда	123,5	127,5	181,1	174,4	157,3	Кызылординская
Маңғыстау	12,1	19,1	-	-	-	- Мангистауская
Оңтүстік Қазақстан	435,0	269,8	499,1	522,3	540,3	Южно-Казахстанская
Павлодар	297,4	476,9	544,3	511,2	512,1	Павлодарская
Солтүстік						Северо-
Қазақстан	574,8	460,6	469,9	488,7	729,8	Казахстанская
Шығыс						Восточно-
Қазақстан	1818,0	2128,9	1940,6	1915,4	2021,3	Казахстанская
Алматы қаласы	0,3	47,6	0,2	0,1	0,9	г. Алматы

**Шаруа қожалықтары
Крестьянские хозяйства**

Қазақстан Республикасы						Республика Казахстан
Ақмола	165,9	209,0	233,6	335,3	302,2	Ақмолинская
Ақтөбе	0,6	0,2	0,3	4,1	0,2	Актюбинская
Алматы	5,2	6,0	8,2	10,3	11,8	Алматинская
Атырау	72,3	85,9	83,2	118,7	142,3	Атырауская
Батыс	0,9	0,9	0,9	1,2	1,8	Западно-
Қазақстан	13,0	24,2	21,7	26,6	12,8	Казахстанская
Жамбыл	21,3	24,6	33,1	33,8	36,8	Жамбылская
Қарағанды	26,2	27,7	48,1	54,0	27,2	Карагандинская
Қостанай	0,8	0,6	1,0	0,6	0,7	Костанайская
Қызылорда	1,0	1,1	0,7	0,6	0,6	Кызылординская
Маңғыстау	-	-	-	-	-	- Мангистауская
Оңтүстік Қазақстан	10,3	9,2	5,4	6,0	5,8	Южно-Казахстанская
Павлодар	5,4	21,6	12,1	29,2	20,4	Павлодарская
Солтүстік						Северо-
Қазақстан	2,0	0,1	7,2	38,3	30,0	Казахстанская
Шығыс						Восточно-
Қазақстан	6,9	6,9	11,7	11,4	11,3	Казахстанская
Алматы қаласы				0,5	0,5	г. Алматы

**Жұртшылық шаруашылығы
Хозяйства населения**

Қазақстан Республикасы						Республика Казахстан
Ақмола	9933,2	10818,8	11690,3	12711,9	13435,4	Ақмолинская
Ақтөбе	785,0	804,5	831,0	951,2	986,4	Актюбинская
	370,5	405,5	449,1	536,2	592,3	

Қазақстанның ауыл, орман және балық шаруашылығы

Жалғасы

Продолжение

	2000	2001	2002	2003	2004	
Алматы	1780,5	2140,3	2114,2	2721,9	2712,5	Алматинская
Атырау	23,3	24,3	24,8	31,8	34,9	Атырауская
Батыс Қазақстан	350,9	371,0	413,5	489,8	508,3	Западно-Казахстанская
Жамбыл	985,0	1047,2	1121,0	1227,5	1355,4	Жамбылская
Қарағанды	435,9	476,0	685,4	587,1	612,2	Карагандинская
Қостанай	1799,5	1920,7	1941,7	1876,7	2183,5	Костанайская
Қызылорда	243,4	256,0	262,7	263,3	270,3	Кызылординская
Маңғыстау	6,6	6,5	6,9	8,8	8,4	Мангистауская
Оңтүстік Қазақстан	875,2	1045,6	1344,1	1399,3	1455,7	Южно-Казахстанская
Павлодар	328,8	359,8	429,1	500,7	524,9	Павлодарская
Солтүстік Қазақстан	1197,9	1212,9	1266,3	1285,3	1353,1	Северо-Казахстанская
Шығыс Қазақстан	687,4	697,6	758,0	789,6	798,3	Восточно-Казахстанская
Астана қаласы	15,2	13,1	13,5	15,3	16,1	г.Астана
Алматы қаласы	48,1	37,8	29,0	27,4	23,1	г.Алматы

**2004 жылғы мал басы бойынша облыстардың үлесі
Доля областей по поголовью скота в 2004 году**

пайызбен

в процентах

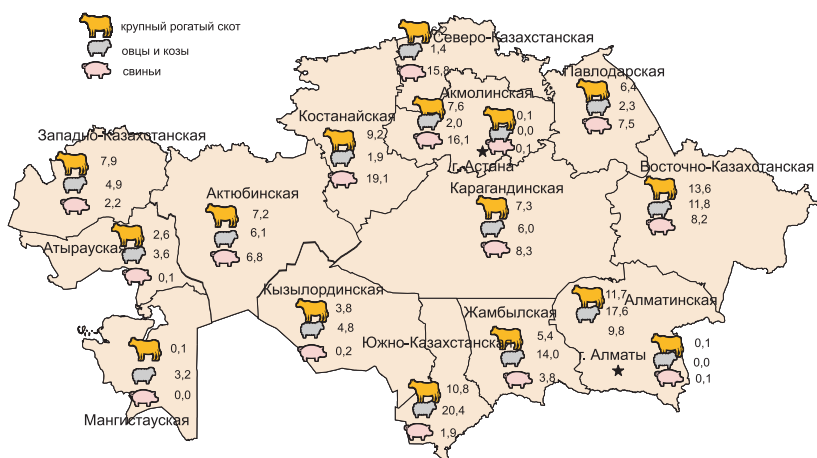

11.118. Аналық мал басының үлес салмағы Удельный вес маточного поголовья

пайызбен

в процентах

	2000	2001	2002	2003	2004	
Сиырлар						
Коров						
Қазақстан Республикасы	49,1	48,4	47,6	46,5	45,7	Казахстан
Ақмола	49,8	49,3	49,1	48,3	47,5	Ақмолинская
Ақтөбе	48,6	48,5	48,0	47,7	46,0	Актюбинская
Алматы	53,6	52,6	52,6	52,0	50,3	Алматинская
Атырау	48,3	47,3	47,5	47,8	47,6	Атырауская
Батыс						Западно-
Қазақстан	42,2	41,8	41,2	40,3	39,4	Казахстанская
Жамбыл	55,7	51,6	47,2	43,8	41,9	Жамбылская
Қарағанды	47,7	47,7	48,7	46,6	46,8	Карагандинская
Қостанай	47,7	48,5	47,2	47,1	48,4	Костанайская
Қызылорда	42,0	42,3	41,5	41,0	39,2	Кызылординская
Маңғыстау	60,0	65,0	58,0	57,8	56,9	Мангистауская
Оңтүстік Қазақстан	56,2	53,6	51,4	48,1	46,2	Южно-Казахстанская
Павлодар	45,9	44,3	43,5	44,5	43,2	Павлодарская
Солтүстік						Северо-
Қазақстан	51,7	51,6	50,3	50,1	50,4	Казахстанская
Шығыс						Восточно-
Қазақстан	45,6	45,0	44,7	43,6	42,9	Казахстанская
Астана қаласы	55,8	55,6	55,3	55,4	75,0	г.Астана
Алматы қаласы	70,4	60,6	43,3	37,5	44,6	г.Алматы
мегежіндер						
свиноматок						
Қазақстан Республикасы	21,2	21,8	21,2	18,8	18,5	Казахстан
Ақмола	16,6	17,7	16,6	14,8	13,1	Ақмолинская
Ақтөбе	23,2	23,0	21,9	21,9	21,7	Актюбинская
Алматы	22,8	23,7	21,0	21,2	19,9	Алматинская
Атырау	40,0	25,0	14,3	30,0	15,8	Атырауская
Батыс						Западно-
Қазақстан	25,9	21,3	26,5	17,9	18,1	Казахстанская
Жамбыл	16,9	16,8	16,4	14,4	14,5	Жамбылская
Қарағанды	23,5	23,1	24,6	22,8	21,9	Карагандинская
Қостанай	23,6	30,9	29,1	25,7	24,7	Костанайская
Қызылорда	24,3	29,4	33,3	31,3	28,1	Кызылординская
Маңғыстау	22,2	20,0	33,3	33,3	25,9	Мангистауская
Оңтүстік Қазақстан	33,3	16,1	17,4	14,5	16,0	Южно-Казахстанская
Павлодар	18,9	17,6	16,3	13,7	12,5	Павлодарская
Солтүстік						Северо-
Қазақстан	21,0	19,2	19,9	17,7	17,6	Казахстанская
Шығыс						Восточно-
Қазақстан	18,5	15,6	16,3	13,8	15,8	Казахстанская
Астана қаласы	27,3	30,0	30,7	40,0	60,0	г.Астана
Алматы қаласы	13,8	10,0	12,5	15,8	15,8	г.Алматы

саулықтар пен ешкілер овцекозوماتок

Қазақстан Республикасы	59,2	58,7	55,7	58,4	57,8	Казахстан
-------------------------------	------	------	------	------	------	------------------

Қазақстанның ауыл, орман және балық шаруашылығы

Жалғасы

Продолжение

	2000	2001	2002	2003	2004	
Ақмола	56,4	58,7	56,1	54,5	55,8	Ақмолинская
Ақтөбе	58,6	58,9	60,0	60,0	58,2	Актюбинская
Алматы	54,9	55,4	54,9	56,3	56,5	Алматинская
Атырау	78,5	69,3	66,1	66,1	66,4	Атырауская
Батыс						Западно-
Қазақстан	55,5	55,2	55,6	58,1	59,6	Казахстанская
Жамбыл	59,0	56,5	48,0	51,2	48,4	Жамбылская
Қарағанды	63,0	60,6	58,2	64,2	64,4	Карагандинская
Қостанай	61,1	57,9	54,7	53,3	55,6	Костанайская
Қызылорда	50,8	53,4	55,3	55,0	54,4	Кызылординская
Маңғыстау	66,0	65,3	66,2	67,1	64,0	Мангистауская
Оңтүстік Қазақстан	62,9	61,7	54,8	60,4	59,0	Южно-Казахстанская
Павлодар	53,6	52,0	53,0	52,6	56,0	Павлодарская
Солтүстік						Северо-
Қазақстан	52,3	56,5	54,3	53,6	55,0	Казахстанская
Шығыс						Восточно-
Қазақстан	59,1	60,8	57,9	62,6	63,1	Казахстанская
Астана қаласы	64,3	60,0	47,3	47,4	94,1	г.Астана
Алматы қаласы	56,0	47,1	50,0	50,0	55,6	г.Алматы
биелер						
конематок						
Қазақстан						Республика
Республикасы	44,0	44,2	43,7	43,3	42,9	Казахстан
Ақмола	43,0	43,0	42,3	42,0	42,7	Ақмолинская
Ақтөбе	41,4	41,1	41,7	42,1	43,0	Актюбинская
Алматы	44,0	44,2	44,4	45,0	44,7	Алматинская
Атырау	47,4	53,4	54,5	51,2	51,3	Атырауская
Батыс						Западно-
Қазақстан	38,2	39,7	38,8	37,3	36,5	Казахстанская
Жамбыл	46,8	45,7	43,6	41,6	40,1	Жамбылская
Қарағанды	42,7	43,0	45,7	46,2	44,1	Карагандинская
Қостанай	46,7	44,7	39,5	38,2	38,4	Костанайская
Қызылорда	36,0	36,3	36,6	37,8	36,7	Кызылординская
Маңғыстау	56,3	56,5	55,9	56,3	57,7	Мангистауская
Оңтүстік Қазақстан	50,0	49,8	48,5	46,6	46,1	Южно-Казахстанская
Павлодар	46,5	45,2	44,9	43,2	42,9	Павлодарская
Солтүстік						Северо-
Қазақстан	46,5	47,5	46,2	46,3	46,1	Казахстанская
Шығыс						Восточно-
Қазақстан	39,3	39,7	38,5	38,3	38,0	Казахстанская
Астана қаласы	75,0	66,7	33,3	40,0	75,0	г.Астана
Алматы қаласы			50,0	50,0	33,3	г.Алматы

11.119. Ет өндіру Производство мяса

сойыс салмағымен
в убойном весе

мың тонна

тысяч тонн

	2000	2001	2002	2003	2004	
Барлық шаруашылық санаттары						
Все категории хозяйств						
Қазақстан						Республика
Республикасы	622,6	654,5	672,6	693,2	737,1	Казахстан
Ақмола	47,9	48,5	49,8	50,2	51,7	Ақмолинская
Ақтөбе	33,7	35,4	35,5	37,1	40,6	Актюбинская
Алматы	92,7	94,3	103,2	103,4	109,0	Алматинская
Атырау	19,9	19,6	17,0	18,7	20,9	Атырауская
Батыс						Западно-
Қазақстан	33,2	31,6	32,9	32,3	33,3	Казахстанская
Жамбыл	29,3	30,6	32,3	36,5	39,5	Жамбылская
Қарағанды	33,8	38,1	40,4	45,4	49,6	Қарағандинская
Қостанай	102,8	124,2	124,9	122,5	131,7	Қостанайская
Қызылорда	12,3	12,2	12,8	13,2	14,3	Қызылординская
Маңғыстау	3,8	3,7	3,7	3,8	4,1	Мангистауская
Оңтүстік Қазақстан	57,3	55,4	57,6	59,7	65,3	Южно-Казахстанская
Павлодар	33,8	33,4	29,6	31,2	37,6	Павлодарская
Солтүстік						Северо-
Қазақстан	46,3	47,5	49,2	51,8	49,6	Казахстанская
Шығыс						Восточно-
Қазақстан	75,1	79,2	82,9	86,7	89,1	Казахстанская
Астана қаласы	0,3	0,4	0,4	0,3	0,4	г.Астана
Алматы қаласы	0,4	0,4	0,4	0,4	0,4	г.Алматы
Ауыл шаруашылығы кәсіпорындары						
Сельхозпредприятия						
Қазақстан						Республика
Республикасы	40,3	40,8	43,2	44,8	50,3	Казахстан
Ақмола	4,9	4,6	4,7	4,9	5,0	Ақмолинская
Ақтөбе	2,1	1,6	1,6	1,5	1,6	Актюбинская
Алматы	7,0	7,5	10,6	10,6	12,8	Алматинская
Атырау	0,8	0,7	0,6	0,4	0,4	Атырауская
Батыс						Западно-
Қазақстан	1,1	0,9	0,9	0,8	0,8	Казахстанская
Жамбыл	2,1	1,9	1,3	0,8	0,7	Жамбылская
Қарағанды	1,6	1,6	2,0	3,9	4,4	Қарағандинская
Қостанай	3,4	4,0	3,7	3,2	3,8	Қостанайская
Қызылорда	0,3	0,3	0,2	0,1	0,1	Қызылординская
Маңғыстау	0,9	0,8	0,7	0,8	0,8	Мангистауская
Оңтүстік Қазақстан	1,3	1,0	0,5	0,9	0,9	Южно-Казахстанская
Павлодар	1,6	1,4	2,2	3,0	4,2	Павлодарская
Солтүстік						Северо-
Қазақстан	2,1	2,0	1,4	1,8	1,9	Казахстанская
Шығыс						Восточно-
Қазақстан	11,1	12,4	12,7	12,1	12,9	Казахстанская
Астана қаласы	-	0,0	0,0	0,0	0,0	г.Астана
Алматы қаласы	-	0,1	0,1	0,0	0,0	г.Алматы

Қазақстанның ауыл, орман және балық шаруашылығы

Жалғасы

Продолжение

	2000	2001	2002	2003	2004	
Шаруа қожалықтары						
Крестьянские хозяйства						
Қазақстан						Республика
Республикасы	39,3	32,8	32,7	39,1	45,0	Казахстан
Ақмола	0,3	0,2	0,3	0,4	0,4	Ақмолинская
Ақтөбе	1,1	1,4	1,4	1,5	1,6	Актюбинская
Алматы	10,5	7,8	8,0	8,5	8,3	Алматинская
Атырау	1,4	1,3	1,0	1,3	2,2	Атырауская
Батыс						Западно-
Қазақстан	4,2	3,3	2,6	3,2	3,4	Казахстанская
Жамбыл	1,8	1,8	2,3	3,5	4,1	Жамбылская
Қарағанды	5,9	5,7	5,9	6,9	7,7	Карагандинская
Қостанай	2,5	0,7	0,7	1,1	1,4	Костанайская
Қызылорда	0,1	0,1	0,1	0,0	0,0	Кызылординская
Маңғыстау	0,5	0,6	0,6	0,7	0,6	Мангистауская
Оңтүстік Қазақстан	1,2	0,7	0,6	0,6	0,6	Южно-Казахстанская
Павлодар	2,8	2,8	2,4	2,7	4,0	Павлодарская
Солтүстік						Северо-
Қазақстан	1,9	0,8	0,7	0,7	0,9	Казахстанская
Шығыс						Восточно-
Қазақстан	5,1	5,6	6,1	8,0	9,8	Казахстанская
Алматы қаласы	-	0,0	0,0	0,0	0,0	г.Алматы
Жұртшылық шаруашылығы						
Хозяйства населения						
Қазақстан						Республика
Республикасы	543,0	580,9	596,7	609,3	641,8	Казахстан
Ақмола	42,7	43,7	44,8	44,9	46,3	Ақмолинская
Ақтөбе	30,5	32,4	32,5	34,1	37,4	Актюбинская
Алматы	75,2	79,0	84,6	84,3	87,9	Алматинская
Атырау	17,7	17,6	15,4	17,0	18,3	Атырауская
Батыс						Западно-
Қазақстан	27,9	27,4	29,4	28,3	29,1	Казахстанская
Жамбыл	25,4	26,9	28,7	32,2	34,7	Жамбылская
Қарағанды	26,3	30,8	32,5	34,6	37,5	Карагандинская
Қостанай	96,9	119,5	120,5	118,2	126,5	Костанайская
Қызылорда	11,9	11,8	12,5	13,1	14,2	Кызылординская
Маңғыстау	2,4	2,3	2,4	2,3	2,7	Мангистауская
Оңтүстік Қазақстан	54,8	53,7	56,5	58,2	63,8	Южно-Казахстанская
Павлодар	29,4	29,2	25,0	25,5	29,4	Павлодарская
Солтүстік						Северо-
Қазақстан	42,3	44,7	47,1	49,3	46,8	Казахстанская
Шығыс						Восточно-
Қазақстан	58,9	61,2	64,1	66,6	66,4	Казахстанская
Астана қаласы	0,3	0,4	0,4	0,3	0,4	г.Астана
Алматы қаласы	0,4	0,3	0,3	0,4	0,4	г.Алматы

11.120. Сүт өндіру Производство молока

мың тонна

тысяч тонн

	2000	2001	2002	2003	2004	
Барлық шаруашылық санаттары						
Все категории хозяйств						
Қазақстан						Республика
Республикасы	3730,2	3922,9	4109,8	4316,7	4556,8	Казахстан
Ақмола	366,0	386,1	401,7	411,6	434,5	Ақмолинская
Ақтөбе	208,6	219,5	226,9	239,1	253,2	Актюбинская
Алматы	541,4	549,1	556,4	578,5	591,5	Алматинская
Атырау	35,1	35,4	37,8	43,3	46,6	Атырауская
Батыс						Западно-
Қазақстан	185,4	191,0	192,5	203,5	210,3	Казахстанская
Жамбыл	169,7	179,1	199,4	216,7	234,0	Жамбылская
Қарағанды	171,9	205,3	224,0	247,7	269,2	Карагандинская
Қостанай	493,9	496,6	504,2	508,3	538,9	Костанайская
Қызылорда	54,6	57,4	59,2	60,3	63,6	Кызылординская
Маңғыстау	4,8	5,0	5,8	5,5	5,3	Мангистауская
Оңтүстік Қазақстан	383,2	401,0	413,9	438,2	465,1	Южно-Казахстанская
Павлодар	237,5	246,3	269,5	289,4	324,6	Павлодарская
Солтүстік						Северо-
Қазақстан	413,8	456,0	478,9	495,7	504,4	Казахстанская
Шығыс						Восточно-
Қазақстан	453,8	484,0	524,0	563,4	602,9	Казахстанская
Астана қаласы	7,1	7,1	8,0	8,1	5,7	г.Астана
Алматы қаласы	3,4	4,0	7,6	7,4	7,0	г.Алматы
Ауыл шаруашылығы кәсіпорындары						
Сельхозпредприятия						
Қазақстан						Республика
Республикасы	186,0	180,2	182,7	188,0	176,7	Казахстан
Ақмола	28,6	27,8	28,1	28,2	25,7	Ақмолинская
Ақтөбе	6,2	5,9	5,9	5,6	5,2	Актюбинская
Алматы	39,0	38,5	34,7	35,3	29,5	Алматинская
Атырау	0,6	0,7	0,9	1,0	0,8	Атырауская
Батыс						Западно-
Қазақстан	1,8	1,8	1,6	1,4	1,5	Казахстанская
Жамбыл	12,3	9,7	9,5	9,1	7,4	Жамбылская
Қарағанды	5,0	4,5	4,9	5,3	4,4	Карагандинская
Қостанай	28,7	29,4	31,0	32,1	32,1	Костанайская
Қызылорда	0,2	0,1	0,1	0,1	0,1	Кызылординская
Маңғыстау	0,7	0,2	0,1	0,2	0,1	Мангистауская
Оңтүстік Қазақстан	4,6	3,7	3,3	3,7	3,6	Южно-Казахстанская
Павлодар	19,2	20,1	21,3	22,9	22,6	Павлодарская
Солтүстік						Северо-
Қазақстан	27,7	26,6	27,6	26,1	24,5	Казахстанская
Шығыс						Восточно-
Қазақстан	11,1	10,1	9,0	13,0	15,2	Казахстанская
Астана қаласы	0,2	0,7	1,0	1,1	1,3	г.Астана
Алматы қаласы	0,1	0,4	3,7	2,9	2,7	г.Алматы

Шаруа қожалықтары Крестьянские хозяйства

Қазақстан						Республика
Республикасы	155,0	152,6	169,5	198,5	228,7	Казахстан

Қазақстанның ауыл, орман және балық шаруашылығы

Жалғасы

Продолжение

	2000	2001	2002	2003	2004	
Ақмола	1,1	1,3	1,7	1,8	2,0	Ақмолинская
Ақтөбе	2,9	3,1	3,3	4,8	6,1	Актюбинская
Алматы	25,0	25,7	29,4	32,4	37,1	Алматинская
Атырау	1,4	1,4	1,6	2,6	3,3	Атырауская
Батыс						Западно-
Қазақстан	9,4	12,7	9,0	10,9	13,1	Казахстанская
Жамбыл	5,9	6,4	9,0	12,6	14,2	Жамбылская
Қарағанды	22,9	25,1	25,2	30,3	32,4	Карагандинская
Қостанай	9,9	4,3	3,8	4,7	5,6	Костанайская
Қызылорда	0,4	0,4	0,3	0,3	0,4	Кызылординская
Маңғыстау	0,2	0,6	0,7	0,7	0,7	Мангистауская
Оңтүстік Қазақстан	6,1	2,9	2,6	2,2	2,3	Южно-Казахстанская
Павлодар	12,9	13,6	19,7	22,1	27,3	Павлодарская
Солтүстік						Северо-
Қазақстан	15,7	9,4	8,1	8,7	8,7	Казахстанская
Шығыс						Восточно-
Қазақстан	41,2	45,7	55,1	64,4	75,5	Казахстанская

**Жұртшылық шаруашылығы
Хозяйства населения**

Қазақстан						Республика
Республикасы	3389,2	3590,1	3757,6	3930,2	4151,4	Казахстан
Ақмола	336,3	357,0	371,9	381,6	406,8	Ақмолинская
Ақтөбе	199,5	210,5	217,7	228,7	241,9	Актюбинская
Алматы	477,4	484,9	492,3	510,8	524,9	Алматинская
Атырау	33,1	33,3	35,3	39,7	42,5	Атырауская
Батыс						Западно-
Қазақстан	174,2	176,5	181,9	191,2	195,7	Казахстанская
Жамбыл	151,5	163,0	180,9	195,0	212,4	Жамбылская
Қарағанды	144,0	175,7	193,9	212,1	232,4	Карагандинская
Қостанай	455,3	462,9	469,4	471,5	501,2	Костанайская
Қызылорда	54,0	56,9	58,8	59,9	63,1	Кызылординская
Маңғыстау	3,9	4,2	5,0	4,6	4,5	Мангистауская
Оңтүстік Қазақстан	372,5	394,4	408,0	432,3	459,2	Южно-Казахстанская
Павлодар	205,4	212,6	228,5	244,4	274,7	Павлодарская
Солтүстік						Северо-
Қазақстан	370,4	420,0	443,2	460,9	471,2	Казахстанская
Шығыс						Восточно-
Қазақстан	401,5	428,2	459,9	486,0	512,2	Казахстанская
Астана қаласы	6,9	6,4	7,0	7,0	4,4	г.Астана
Алматы қаласы	3,3	3,6	3,9	4,5	4,3	г.Алматы

**11.121. Жұмыртқа өндіру
Производство яиц**

миллион дана

миллионов штук

	2000	2001	2002	2003	2004	
Барлық шаруашылық санаттары Все категории хозяйств						
Қазақстан						Республика
Республикасы	1692,2	1855,3	2102,1	2276,7	2316,8	Казахстан
Ақмола	162,9	185,1	212,5	216,6	219,7	Ақмолинская

Сельское, лесное и рыбное хозяйство Казахстана

Жалғасы

Продолжение

	2000	2001	2002	2003	2004	
Ақтөбе	71,1	72,4	83,8	106,0	97,0	Актюбинская
Алматы	418,9	415,6	494,8	565,2	559,9	Алматинская
Атырау	0,8	0,9	4,8	2,4	1,5	Атырауская
Батыс						Западно-
Қазақстан	28,3	33,3	37,4	40,3	52,0	Казахстанская
Жамбыл	53,9	65,5	74,4	82,5	87,7	Жамбылская
Қарағанды	147,5	172,2	190,9	188,0	177,3	Карагандинская
Қостанай	253,2	246,8	284,9	314,3	325,5	Костанайская
Қызылорда	23,6	24,3	28,6	40,0	32,6	Кызылординская
Маңғыстау	-	3,5	1,7	0,5	0,7	Мангистауская
Оңтүстік Қазақстан	111,1	132,6	154,2	187,6	195,8	Южно-Казахстанская
Павлодар	65,5	112,0	126,8	123,7	111,9	Павлодарская
Солтүстік						Северо-
Қазақстан	141,3	142,4	142,8	156,7	176,9	Казахстанская
Шығыс						Восточно-
Қазақстан	207,4	240,2	257,9	248,6	274,7	Казахстанская
Астана қаласы	0,3	0,3	0,5	0,5	0,6	г.Астана
Алматы қаласы	6,4	8,2	6,1	3,8	3,0	г.Алматы

**Ауыл шаруашылығы кәсіпорындары
Сельхозпредприятия**

Қазақстан Республикасы	850,0	926,2	1117,4	1221,1	1153,0	Республика Казахстан
Ақмола	105,2	119,6	143,0	142,3	141,1	Ақмолинская
Ақтөбе	22,7	20,5	34,3	53,2	36,2	Актюбинская
Алматы	213,4	208,7	285,1	350,8	306,8	Алматинская
Атырау	-	-	3,9	0,7	-	Атырауская
Батыс						Западно-
Қазақстан	-	1,3	3,6	2,6	11,3	Казахстанская
Жамбыл	0,1	0,1	-	-	-	Жамбылская
Қарағанды	114,5	125,7	144,3	135,6	123,4	Карагандинская
Қостанай	122,0	94,7	132,7	161,1	148,0	Костанайская
Қызылорда	11,6	12,0	15,9	27,0	19,6	Кызылординская
Маңғыстау	-	3,0	1,2	-	-	Мангистауская
Оңтүстік Қазақстан	41,9	52,5	55,4	72,5	72,7	Южно-Казахстанская
Павлодар	26,4	73,3	82,2	74,5	54,4	Павлодарская
Солтүстік						Северо-
Қазақстан	51,3	46,3	38,6	44,5	62,1	Казахстанская
Шығыс						Восточно-
Қазақстан	140,9	165,5	175,9	156,3	177,4	Казахстанская
Алматы қаласы	-	3,0	1,3	-	-	г. Алматы

**Шаруа қожалықтары
Крестьянские хозяйства**

Қазақстан Республикасы	11,9	11,2	10,5	13,2	15,8	Республика Казахстан
Ақмола	-	-	-	0,0	0,3	Ақмолинская
Ақтөбе	0,5	0,8	0,6	0,8	1,1	Актюбинская
Алматы	1,7	1,8	2,0	2,0	2,2	Алматинская
Атырау				0,5	0,1	Атырауская
Батыс						Западно-
Қазақстан	0,8	1,7	1,5	1,6	1,6	Казахстанская
Жамбыл	2,4	2,4	2,2	3,0	2,9	Жамбылская
Қарағанды	2,2	2,8	2,3	2,7	2,6	Карагандинская
Қостанай	0,7	0,1	0,1	0,1	0,1	Костанайская
Қызылорда	-	-	-	0,0	0,0	Кызылординская
Оңтүстік Қазақстан	0,9	0,5	0,7	0,5	0,5	Южно-Казахстанская

Қазақстанның ауыл, орман және балық шаруашылығы

Жалғасы

Продолжение

	2000	2001	2002	2003	2004	
Павлодар	0,7	0,6	0,5	1,0	2,1	Павлодарская
Солтүстік						Северо-
Қазақстан	1,6	-	-	0,1	1,3	Казахстанская
Шығыс						Восточно-
Қазақстан	0,4	0,5	0,6	0,9	1,0	Казахстанская
Жұртшылық шаруашылығы						
Хозяйства населения						
Қазақстан						Республика
Республикасы	830,3	917,9	974,2	1042,4	1148,0	Казахстан
Ақмола	57,7	65,5	69,5	74,3	78,3	Акмолинская
Ақтөбе	47,9	51,1	48,9	52,0	59,7	Актюбинская
Алматы	203,8	205,1	207,7	212,4	250,9	Алматинская
Атырау	0,8	0,9	0,9	1,2	1,4	Атырауская
Батыс						Западно-
Қазақстан	27,5	30,3	32,3	36,1	39,1	Казахстанская
Жамбыл	51,4	63,0	72,2	79,5	84,8	Жамбылская
Қарағанды	30,8	43,7	44,3	49,7	51,3	Карагандинская
Қостанай	130,5	152,0	152,1	153,1	177,4	Костанайская
Қызылорда	12,0	12,3	12,7	13,0	13,0	Кызылординская
Маңғыстау		0,5	0,5	0,5	0,7	Мангистауская
Оңтүстік Қазақстан	68,3	79,6	98,1	114,6	122,6	Южно-Казахстанская
Павлодар	38,4	38,1	44,1	48,2	55,4	Павлодарская
Солтүстік						Северо-
Қазақстан	88,4	96,1	104,2	112,1	113,5	Казахстанская
Шығыс						Восточно-
Қазақстан	66,1	74,2	81,4	91,4	96,3	Казахстанская
Астана қаласы	0,3	0,3	0,5	0,5	0,6	г.Астана
Алматы қаласы	6,4	5,2	4,8	3,8	3,0	г.Алматы

11.122. Жүн өндіру
Производство шерсти

нақты салмағы
в физическом весе

тонна

тонн

	2000	2001	2002	2003	2004	
Барлық шаруашылық санаттары						
Все категории хозяйств						
Қазақстан						Республика
Республикасы	22924	23612	24818	26782	28499	Казахстан
Ақмола	440	475	525	547	588	Акмолинская
Ақтөбе	1292	1302	1402	1492	1580	Актюбинская
Алматы	6264	6324	6471	6688	6972	Алматинская
Атырау	853	780	783	868	950	Атырауская
Батыс						Западно-
Қазақстан	1628	1833	1856	1878	1550	Казахстанская
Жамбыл	2598	2767	3107	3689	4120	Жамбылская
Қарағанды	1021	1051	1094	1204	1310	Карагандинская
Қостанай	450	435	434	436	450	Костанайская
Қызылорда	984	1024	1037	1066	1107	Кызылординская

Сельское, лесное и рыбное хозяйство Казахстана

Жалғасы

Продолжение

	2000	2001	2002	2003	2004	
Маңғыстау	564	594	665	649	677	Мангистауская
Оңтүстік Қазақстан	3536	3611	3730	4145	4604	Южно-Казахстанская
Павлодар	616	614	645	741	890	Павлодарская
Солтүстік Қазақстан	412	412	431	478	541	Северо-Казахстанская
Шығыс Қазақстан	2256	2386	2635	2897	3157	Восточно-Казахстанская
Астана қаласы	3	2	2	3	2	г.Астана
Алматы қаласы	7	2	1	1	1	г.Алматы

**Ауыл шаруашылығы кәсіпорындары
Сельхозпредприятия**

Қазақстан Республикасы						Республика Казахстан
Ақмола	2489	2097	2054	1916	2026	Ақмолинская
Ақтөбе	10	12	17	20	18	Актюбинская
Алматы	169	172	209	200	206	Алматинская
Атырау	672	537	478	421	434	Атырауская
Батыс Қазақстан	199	185	181	175	191	Западно-Казахстанская
Жамбыл	141	119	107	76	69	Жамбылская
Қарағанды	458	346	360	370	391	Карагандинская
Қостанай	75	69	77	94	96	Костанайская
Қызылорда	41	39	38	34	27	Кызылординская
Маңғыстау	73	64	39	40	38	Мангистауская
Оңтүстік Қазақстан	281	217	230	190	197	Южно-Казахстанская
Павлодар	253	232	211	189	243	Павлодарская
Солтүстік Қазақстан	33	30	34	37	40	Северо-Казахстанская
Шығыс Қазақстан	2	2	1	2	1	Восточно-Казахстанская
Астана қаласы	79	73	72	68	75	г.Астана
Алматы қаласы	-	-	-	-	-	г.Алматы

**Шаруа қожалықтары
Крестьянские хозяйства**

Қазақстан Республикасы						Республика Казахстан
Ақмола	1924	1965	2324	3057	4109	Ақмолинская
Ақтөбе	4	4	5	9	9	Актюбинская
Алматы	59	58	63	88	119	Алматинская
Атырау	613	545	733	889	1255	Атырауская
Батыс Қазақстан	44	48	47	70	122	Западно-Казахстанская
Жамбыл	219	240	196	248	237	Жамбылская
Қарағанды	95	144	211	350	554	Карагандинская
Қостанай	341	335	346	377	430	Костанайская
Қызылорда	18	6	6	7	12	Кызылординская
Маңғыстау	11	11	8	10	20	Мангистауская
Оңтүстік Қазақстан	68	85	91	98	109	Южно-Казахстанская
Павлодар	102	80	131	177	249	Павлодарская
Солтүстік Қазақстан	41	70	77	120	187	Северо-Казахстанская
Шығыс Қазақстан	16	-	2	3	7	Восточно-Казахстанская
	293	339	408	611	799	Казахстанская

Қазақстанның ауыл, орман және балық шаруашылығы

Жалғасы

Продолжение

	2000	2001	2002	2003	2004	
Жұртшылық шаруашылығы Хозяйства населения						
Қазақстан						Республика
Республикасы	18511	19550	20440	21809	22364	Казахстан
Ақмола	426	459	503	518	561	Ақмолинская
Ақтөбе	1064	1072	1130	1204	1255	Актюбинская
Алматы	4979	5242	5260	5378	5283	Алматинская
Атырау	610	547	555	623	637	Атырауская
Батыс						Западно-
Қазақстан	1268	1474	1553	1554	1244	Казахстанская
Жамбыл	2045	2277	2536	2969	3175	Жамбылская
Қарағанды	605	647	671	733	784	Қарағандинская
Қостанай	391	390	390	395	411	Костанайская
Қызылорда	900	949	990	1016	1049	Қызылординская
Маңғыстау	215	292	344	361	371	Мангистауская
Оңтүстік Қазақстан	3181	3299	3388	3779	4112	Южно-Казахстанская
Павлодар	542	514	534	584	663	Павлодарская
Солтүстік						Северо-
Қазақстан	394	410	428	473	533	Казахстанская
Шығыс						Восточно-
Қазақстан	1884	1974	2155	2218	2283	Казахстанская
Астана қаласы	3	2	2	3	2	г.Астана
Алматы қаласы	4	2	1	1	1	г.Алматы

**11.123. Ірі тері өндіру
Производство крупных шкур**

мың дана

тысяч штук

	2000	2001	2002	2003	2004	
Барлық шаруашылық санаттары Все категории хозяйств						
Қазақстан						Республика
Республикасы	1999,4	1975,9	1996,2	2081,8	2225,7	Казахстан
Ақмола	164,7	164,5	174,7	179,7	184,7	Ақмолинская
Ақтөбе	134,7	120,4	137,1	137,8	138,5	Актюбинская
Алматы	163,3	193,1	166,5	197,6	204,0	Алматинская
Атырау	66,0	42,5	42,5	61,8	85,3	Атырауская
Батыс						Западно-
Қазақстан	170,6	158,1	135,4	142,7	151,3	Казахстанская
Жамбыл	110,9	121,2	133,6	158,7	174,2	Жамбылская
Қарағанды	130,2	118,5	153,7	157,6	166,9	Қарағандинская
Қостанай	267,8	268,7	266,8	223,3	229,1	Костанайская
Қызылорда	63,9	61,0	61,6	58,7	65,1	Қызылординская
Маңғыстау	10,7	11,0	7,3	15,0	16,2	Мангистауская
Оңтүстік Қазақстан	195,1	190,5	189,4	191,2	209,3	Южно-Казахстанская
Павлодар	104,5	124,9	105,5	111,4	127,7	Павлодарская
Солтүстік						Северо-
Қазақстан	175,4	147,7	169,1	175,6	177,7	Казахстанская
Шығыс						Восточно-
Қазақстан	238,8	251,0	250,9	267,0	291,8	Казахстанская
Астана қаласы	1,8	1,4	1,8	1,8	1,7	г.Астана

Сельское, лесное и рыбное хозяйство Казахстана

Жалғасы

Продолжение

	2000	2001	2002	2003	2004	
Алматы қаласы	1,0	1,4	0,3	1,9	2,2	г.Алматы

**Ауыл шаруашылығы кәсіпорындары
Сельхозпредприятия**

Қазақстан Республикасы						Республика Казахстан
Ақмола	59,4	58,8	58,2	58,3	55,1	Ақмолинская
Ақтөбе	6,0	7,9	10,4	8,8	9,2	Актюбинская
Алматы	6,5	4,1	3,9	5,1	4,3	Алматинская
Атырау	9,5	7,3	5,9	6,8	5,5	Атырауская
Батыс Қазақстан	1,1	0,7	0,5	0,8	0,9	Западно-Казахстанская
Жамбыл	1,5	4,9	4,6	3,6	3,6	Жамбылская
Қарағанды	2,6	2,3	3,5	2,5	4,9	Карагандинская
Қостанай	3,0	2,4	2,6	2,3	2,4	Костанайская
Қызылорда	9,3	9,6	9,8	7,0	5,3	Кызылординская
Маңғыстау	0,9	1,1	0,9	0,7	0,7	Мангистауская
Оңтүстік Қазақстан	1,7	1,3	0,8	6,8	1,8	Южно-Казахстанская
Павлодар	2,4	1,6	0,9	1,0	0,8	Павлодарская
Солтүстік Қазақстан	4,7	7,1	7,3	6,6	7,1	Северо-Казахстанская
Шығыс Қазақстан	4,7	4,1	3,6	2,9	3,6	Восточно-Казахстанская
Астана қаласы	5,4	4,3	3,1	2,9	4,6	г.Астана
Алматы қаласы	-	-	0,1	0,2	0,2	г.Алматы

**Шаруа қожалықтары
Крестьянские хозяйства**

Қазақстан Республикасы						Республика Казахстан
Ақмола	138,7	102,7	97,7	127,7	146,9	Ақмолинская
Ақтөбе	0,9	1,3	1,4	1,6	2,4	Актюбинская
Алматы	4,1	5,1	3,8	6,9	5,7	Алматинская
Атырау	25,9	12,5	14,1	15,9	15,4	Атырауская
Батыс Қазақстан	6,9	1,0	1,0	1,7	4,4	Западно-Казахстанская
Жамбыл	19,5	16,0	10,9	12,3	13,7	Жамбылская
Қарағанды	8,1	8,9	9,9	14,9	14,8	Карагандинская
Қостанай	22,3	18,6	20,8	26,5	30,1	Костанайская
Қызылорда	11,5	3,1	3,0	4,3	4,0	Кызылординская
Маңғыстау	0,6	0,5	0,5	0,5	0,5	Мангистауская
Оңтүстік Қазақстан	1,2	1,0	0,9	1,5	2,4	Южно-Казахстанская
Павлодар	3,6	1,9	1,4	1,3	1,3	Павлодарская
Солтүстік Қазақстан	10,6	10,8	8,8	10,8	16,1	Северо-Казахстанская
Шығыс Қазақстан	6,9	3,6	2,5	3,3	4,0	Восточно-Казахстанская
Астана қаласы	16,6	18,4	18,7	26,2	32,1	г.Алматы
Алматы қаласы	-	-	-	0,0	-	г.Алматы

**Жұртшылық шаруашылығы
Хозяйства населения**

Қазақстан Республикасы						Республика Казахстан
Ақмола	1801,3	1814,4	1840,3	1895,8	2023,7	Ақмолинская
Ақтөбе	157,8	155,3	162,9	169,3	173,1	Актюбинская
Алматы	124,1	111,2	129,4	125,8	128,5	Алматинская
Атырау	127,9	173,3	146,5	174,9	183,1	Атырауская
	58,0	40,8	41,0	59,3	80,0	

Қазақстанның ауыл, орман және балық шаруашылығы

Жалғасы

Продолжение

	2000	2001	2002	2003	2004	
Батыс						Западно-
Қазақстан	149,6	137,2	119,9	126,8	134,0	Казахстанская
Жамбыл	100,2	110,0	120,2	141,3	154,5	Жамбылская
Қарағанды	104,9	97,5	130,3	128,8	134,4	Карагандинская
Қостанай	247,0	256,0	254,0	212,0	219,8	Костанайская
Қызылорда	62,4	59,4	60,2	57,5	63,9	Кызылординская
Маңғыстау	7,8	8,7	5,6	6,7	12,0	Мангистауская
Оңтүстік Қазақстан	189,1	187,0	187,1	188,9	207,2	Южно-Казахстанская
Павлодар	89,2	107,0	89,4	94,0	104,5	Павлодарская
Солтүстік						Северо-
Қазақстан	163,8	140,0	163,0	169,4	170,1	Казахстанская
Шығыс						Восточно-
Қазақстан	216,8	228,3	229,1	237,9	255,1	Казахстанская
Астана қаласы	1,8	1,4	1,7	1,6	1,5	г.Астана
Алматы қаласы	0,9	1,3	-	1,6	2,0	г.Алматы

**11.124. Майда тері өндіру
Производство мелких шкур**

мың дана

тысяч штук

	2000	2001	2002	2003	2004	
--	------	------	------	------	------	--

**Барлық шаруашылық санаттары
Все категории хозяйств**

Қазақстан Республикасы	5112,7	5289,3	5567,4	5911,7	6302,1	Республика Казахстан
Ақмола	73,2	83,6	101,1	95,6	125,9	Акмолинская
Ақтөбе	268,8	285,6	303,1	319,2	322,0	Актюбинская
Алматы	1262,2	1242,6	1307,7	1367,1	1343,6	Алматинская
Атырау	290,0	230,3	210,8	225,0	243,6	Атырауская
Батыс						Западно-
Қазақстан	264,3	297,6	322,1	289,3	311,3	Казахстанская
Жамбыл	588,2	662,1	750,0	861,8	954,0	Жамбылская
Қарағанды	289,0	315,1	323,9	371,8	434,2	Карагандинская
Қостанай	97,9	98,4	97,2	95,9	98,1	Костанайская
Қызылорда	272,7	271,9	228,9	226,9	243,3	Кызылординская
Маңғыстау	143,4	158,9	131,1	171,0	148,0	Мангистауская
Оңтүстік Қазақстан	971,9	996,6	983,3	1075,2	1155,6	Южно-Казахстанская
Павлодар	68,3	97,0	178,2	118,8	132,6	Павлодарская
Солтүстік						Северо-
Қазақстан	76,7	45,2	80,7	81,3	107,0	Казахстанская
Шығыс						Восточно-
Қазақстан	444,2	502,7	548,9	612,0	682,0	Казахстанская
Астана қаласы	1,0	0,7	0,3	0,3	0,3	г.Астана
Алматы қаласы	0,9	1,0	0,1	0,5	0,6	г.Алматы

**Ауыл шаруашылығы кәсіпорындары
Сельхозпредприятия**

Қазақстан Республикасы	313,7	259,8	221,6	251,0	210,0	Республика Казахстан
Ақмола	2,9	3,4	4,4	4,1	4,6	Акмолинская
Ақтөбе	37,6	35,8	33,6	25,7	26,5	Актюбинская
Алматы	80,3	44,3	32,9	21,9	22,4	Алматинская

Сельское, лесное и рыбное хозяйство Казахстана

Жалғасы

Продолжение

	2000	2001	2002	2003	2004	
Атырау	17,1	14,8	13,6	20,6	22,2	Атырауская
Батыс						Западно-
Қазақстан	10,4	25,0	17,0	15,3	10,1	Казахстанская
Жамбыл	25,2	13,7	23,9	26,6	26,2	Жамбылская
Қарағанды	24,8	20,4	17,6	17,6	13,7	Қарағандинская
Қостанай	8,1	7,1	8,8	6,6	5,8	Қостанайская
Қызылорда	5,1	11,1	5,2	3,1	1,4	Қызылординская
Маңғыстау	46,0	39,4	32,0	75,1	41,4	Мангистауская
Оңтүстік Қазақстан	38,6	27,0	12,5	17,2	15,5	Южно-Казахстанская
Павлодар	3,4	3,6	11,6	4,9	5,8	Павлодарская
Солтүстік						Северо-
Қазақстан	2,8	2,7	2,5	2,1	2,9	Казахстанская
Шығыс						Восточно-
Қазақстан	11,2	11,2	5,9	10,1	11,5	Казахстанская
Астана қаласы		-	0,0	-		- г.Астана
Алматы қаласы	0,2	0,3	0,1	0,1	0,0	г.Алматы

**Шаруа қожалықтары
Крестьянские хозяйства**

Қазақстан Республикасы						Республика Казахстан
Ақмола	572,4	447,4	514,9	646,7	710,6	Ақмолинская
Ақтөбе	1,2	1,0	1,6	3,1	2,8	Актюбинская
Алматы	20,6	8,8	24,0	18,7	21,8	Алматинская
Атырау	172,0	78,1	131,8	174,9	141,0	Атырауская
Батыс	35,4	2,9	3,2	3,6	18,4	Западно-
Қазақстан						Казахстанская
Жамбыл	39,9	36,6	33,7	41,3	44,2	Жамбылская
Қарағанды	60,9	67,3	67,0	94,5	120,1	Қарағандинская
Қостанай	109,3	116,7	110,2	129,9	141,9	Қостанайская
Қызылорда	8,6	1,8	1,4	3,3	2,0	Қызылординская
Маңғыстау	1,7	2,5	1,4	1,2	1,2	Мангистауская
Оңтүстік Қазақстан	20,7	31,4	21,3	20,8	23,3	Южно-Казахстанская
Павлодар	24,3	18,2	19,4	18,9	18,7	Павлодарская
Солтүстік	16,9	15,4	15,9	21,0	29,4	Северо-
Қазақстан						Казахстанская
Шығыс	3,0	0,5	0,4	0,7	1,2	Восточно-
Қазақстан	57,9	66,2	83,6	114,8	144,6	Казахстанская

**Жұртшылық шаруашылығы
Хозяйства населения**

Қазақстан Республикасы						Республика Казахстан
Ақмола	4226,6	4582,1	4830,9	5014,0	5381,5	Ақмолинская
Ақтөбе	69,1	79,2	95,1	88,4	118,5	Актюбинская
Алматы	210,6	241,0	245,5	274,8	273,7	Алматинская
Атырау	1009,9	1120,2	1143,0	1170,3	1180,2	Атырауская
Батыс	237,5	212,6	194,0	200,8	203,0	Западно-
Қазақстан						Казахстанская
Жамбыл	214,0	236,0	271,4	232,7	257,0	Жамбылская
Қарағанды	502,1	581,1	659,1	740,7	807,7	Қарағандинская
Қостанай	154,9	178,0	196,1	224,3	278,6	Қостанайская
Қызылорда	81,2	89,5	87,0	86,0	90,3	Қызылординская
Маңғыстау	265,9	258,3	222,3	222,6	240,7	Мангистауская
Оңтүстік Қазақстан	76,7	88,1	77,8	75,1	83,3	Южно-Казахстанская
Павлодар	909,0	951,4	951,4	1039,1	1121,4	Павлодарская
	48,0	78,0	150,7	92,9	97,4	

Қазақстанның ауыл, орман және балық шаруашылығы

Жалғасы

Продолжение

	2000	2001	2002	2003	2004	
Солтүстік Қазақстан Шығыс Қазақстан Астана қаласы Алматы қаласы	70,9 375,1 1,0 0,7	42,0 425,3 0,7 0,7	77,8 459,4 0,3	78,5 487,1 0,3 0,4	102,9 525,9 0,3 0,6	Северо-Казахстанская Восточно-Казахстанская г.Астана г.Алматы

**11.125. Қаракөл өндіру
Производство каракуля**

мың дана

тысяч штук

	2000	2001	2002	2003	2004	
--	------	------	------	------	------	--

Барлық шаруашылық санаттары

Все категории хозяйств

Қазақстан Республикасы	129,9	124,4	127,6	164,5	145,6	Республика Казахстан
Атырау	14,9	14,4	7,0	16,9	14,9	Атырауская
Батыс Қазақстан	8,3	6,7	9,1	9,6	4,4	Западно-Казахстанская
Жамбыл	44,1	44,4	58,6	61,0	78,4	Жамбылская
Қызылорда	10,3	14,0	19,4	22,8	12,5	Кызылординская
Маңғыстау	29,0	31,5	25,3	43,3	27,2	Мангистауская
Оңтүстік Қазақстан	23,3	13,4	8,2	10,9	8,2	Южно-Казахстанская

Ауыл шаруашылығы кәсіпорындары

Сельхозпредприятия

Қазақстан Республикасы	71,0	69,2	44,4	72,5	48,7	Республика Казахстан
Атырау	14,5	14,2	6,9	13,8	11,3	Атырауская
Жамбыл	3,0	2,7	2,7	2,9	3,2	Жамбылская
Қызылорда	10,3	11,1	2,8	3,9	3,6	Кызылординская
Маңғыстау	26,8	30,4	24,1	41,8	23,6	Мангистауская
Оңтүстік Қазақстан	16,4	10,8	7,9	10,1	7,0	Южно-Казахстанская

Шаруа қожалықтары

Крестьянские хозяйства

Қазақстан Республикасы	3,3	2,1	7,3	5,1	10,2	Республика Казахстан
Атырау	0,4	0,2	0,1	0,5	0,8	Атырауская
Батыс Қазақстан	0,7	-	0,9	1,3	0,7	Западно-Казахстанская
Жамбыл	1,1	1,3	5,7	1,2	6,3	Жамбылская
Қызылорда				1,0	0,4	Кызылординская
Маңғыстау	0,5	0,3	0,3	0,3	0,8	Мангистауская
Оңтүстік Қазақстан	0,6	0,3	0,3	0,8	1,2	Южно-Казахстанская

Жалғасы

Продолжение

	2000	2001	2002	2003	2004	
Жұртшылық шаруашылығы						
Хозяйства населения						
Қазақстан						Республика
Республикасы	55,6	53,1	75,9	86,9	86,7	Казахстан
Атырау				2,6	2,8	Атырауская
Батыс						Западно-
Қазақстан	7,6	6,7	8,2	8,3	3,7	Казахстанская
Жамбыл	40,0	40,4	50,2	56,9	68,9	Жамбылская
Қызылорда		2,9	16,6	17,9	8,5	Кызылординская
Маңғыстау	1,7	0,8	0,9	1,2	2,8	Мангистауская
Оңтүстік Қазақстан	6,3	2,3	-	-	-	- Южно-Казахстанская

11.126. 100 сиырдан алынған бұзаулар Выход телят на 100 маток

бас

голов

	2000	2001	2002	2003	2004	
Барлық шаруашылық санаттары						
Все категории хозяйств						
Қазақстан						Республика
Республикасы	84	85	86	87	87	Казахстан
Ақмола	88	91	91	93	93	Акмолинская
Ақтөбе	84	85	84	88	89	Актюбинская
Алматы	85	86	88	89	90	Алматинская
Атырау	89	70	76	72	82	Атырауская
Батыс						Западно-
Қазақстан	70	82	84	84	83	Казахстанская
Жамбыл	82	83	85	86	87	Жамбылская
Қарағанды	80	81	84	85	86	Карагандинская
Қостанай	94	96	97	97	97	Костанайская
Қызылорда	71	72	73	75	75	Кызылординская
Маңғыстау	59	54	65	60	52	Мангистауская
Оңтүстік Қазақстан	72	77	77	76	76	Южно-Казахстанская
Павлодар	96	90	94	93	94	Павлодарская
Солтүстік						Северо-
Қазақстан	90	89	90	90	88	Казахстанская
Шығыс						Восточно-
Қазақстан	85	86	87	87	85	Казахстанская
Астана қаласы	63	70	74	76	80	г.Астана
Алматы қаласы	57	78	96	85	74	г.Алматы

Ауыл шаруашылығы кәсіпорындары Сельхозпредприятия

Қазақстан						Республика
Республикасы	77	77	83	82	80	Казахстан
Ақмола	77	81	84	87	85	Акмолинская
Ақтөбе	65	63	65	69	73	Актюбинская
Алматы	73	77	74	76	74	Алматинская
Атырау	59	78	65	69	58	Атырауская
Батыс						Западно-
Қазақстан	77	76	77	67	70	Казахстанская

Қазақстанның ауыл, орман және балық шаруашылығы

Жалғасы

Продолжение

	2000	2001	2002	2003	2004	
Жамбыл	82	70	79	75	76	Жамбылская
Қарағанды	66	73	68	73	80	Қарагандинская
Қостанай	84	86	93	93	93	Костанайская
Қызылорда	59	70	55	49	57	Кызылординская
Маңғыстау	41	60	17	33	20	Мангистауская
Оңтүстік Қазақстан	63	63	61	61	70	Южно-Казахстанская
Павлодар	83	84	97	91	91	Павлодарская
Солтүстік Қазақстан	78	73	83	75	63	Северо-Казахстанская
Шығыс Қазақстан	79	73	84	83	83	Восточно-Казахстанская
Астана қаласы	24	58	98	92	46	г.Астана
Алматы қаласы	88	98	95	99	78	г.Алматы

**Шаруа қожалықтары
Крестьянские хозяйства**

Қазақстан Республикасы					Республика Казахстан
Ақмола	81	82	85	85	85 Ақмолинская
Ақтөбе	46	74	73	81	72 Актюбинская
Алматы	78	85	73	78	75 Алматинская
Атырау	82	85	87	89	90 Атырауская
Батыс Қазақстан	90	68	63	64	74 Западно-Казахстанская
Жамбыл	65	83	79	78	78 Жамбылская
Қарағанды	79	87	76	88	90 Карагандинская
Қостанай	81	80	84	86	86 Костанайская
Қызылорда	95	93	95	95	98 Кызылординская
Маңғыстау	51	76	63	68	48 Мангистауская
Оңтүстік Қазақстан	45	48	65	54	49 Южно-Казахстанская
Павлодар	72	75	75	70	95 Павлодарская
Солтүстік Қазақстан	92	91	91	89	92 Северо-Казахстанская
Шығыс Қазақстан	91	91	91	91	73 Восточно-Казахстанская
Алматы қаласы	87	80	88	85	83 г.Алматы
			50		

**Жұртшылық шаруашылығы
Хозяйства населения**

Қазақстан Республикасы					Республика Казахстан
Ақмола	85	86	87	88	88 Ақмолинская
Ақтөбе	90	92	92	94	93 Актюбинская
Алматы	86	86	85	90	91 Алматинская
Атырау	86	86	89	90	91 Атырауская
Батыс Қазақстан	90	70	77	72	84 Западно-Казахстанская
Жамбыл	71	82	84	86	85 Жамбылская
Қарағанды	86	84	85	86	88 Карагандинская
Қостанай	81	81	85	86	86 Костанайская
Қызылорда	95	97	97	97	97 Кызылординская
Маңғыстау	72	72	74	75	75 Мангистауская
Оңтүстік Қазақстан	61	55	65	61	53 Южно-Казахстанская
Павлодар	72	77	77	76	76 Павлодарская
Солтүстік Қазақстан	97	91	94	94	95 Северо-Казахстанская
Шығыс Қазақстан	91	91	91	91	91 Восточно-Казахстанская
Астана қаласы	85	87	87	88	85 г.Астана
Алматы қаласы	68	71	71	74	88 г.Алматы
	51	77	96	80	72

**11.127. 100 қойдан алынған қозы мен лақтар
Выход ягнят и козлят на 100 маток**

бас

голов

	2000	2001	2002	2003	2004	
Барлық шаруашылық санаттары						
Все категории хозяйств						
Қазақстан						Республика
Республикасы	96	98	98	99	99	Казахстан
Ақмола	95	97	97	98	98	Ақмолинская
Ақтөбе	96	94	94	92	94	Актюбинская
Алматы	100	99	100	101	102	Алматинская
Атырау	109	107	107	92	96	Атырауская
Батыс						Западно-
Қазақстан	69	98	100	99	100	Казахстанская
Жамбыл	101	106	98	108	109	Жамбылская
Қарағанды	88	92	93	93	93	Карагандинская
Қостанай	73	74	74	75	75	Костанайская
Қызылорда	106	106	107	107	107	Кызылординская
Маңғыстау	101	93	90	99	91	Мангистауская
Оңтүстік Қазақстан	96	98	99	99	99	Южно-Казахстанская
Павлодар	92	93	94	98	98	Павлодарская
Солтүстік						Северо-
Қазақстан	100	99	100	99	100	Казахстанская
Шығыс						Восточно-
Қазақстан	96	96	98	97	97	Казахстанская
Астана қаласы	98	86	87	86	96	г.Астана
Алматы қаласы	96	94	91	98	97	г.Алматы
Ауыл шаруашылығы кәсіпорындары						
Сельхозпредприятия						
Қазақстан						Республика
Республикасы	95	95	92	95	95	Казахстан
Ақмола	85	89	90	91	93	Ақмолинская
Ақтөбе	85	90	89	89	91	Актюбинская
Алматы	96	93	97	94	98	Алматинская
Атырау	93	104	100	94	96	Атырауская
Батыс						Западно-
Қазақстан	96	97	98	93	95	Казахстанская
Жамбыл	110	100	98	103	103	Жамбылская
Қарағанды	88	88	88	80	76	Карагандинская
Қостанай	95	97	95	97	95	Костанайская
Қызылорда	89	99	75	88	79	Кызылординская
Маңғыстау	101	98	83	105	105	Мангистауская
Оңтүстік Қазақстан	92	89	95	95	95	Южно-Казахстанская
Павлодар	81	83	88	87	89	Павлодарская
Солтүстік						Северо-
Қазақстан	69	59	71	49	71	Казахстанская
Шығыс						Восточно-
Қазақстан	79	86	87	87	87	Казахстанская
Алматы қаласы		93	51	85	80	г.Алматы
Шаруа қожалықтары						
Крестьянские хозяйства						
Қазақстан						Республика
Республикасы	92	97	94	95	97	Казахстан
Ақмола	98	98	97	90	77	Ақмолинская
Ақтөбе	85	92	88	88	92	Актюбинская

Қазақстанның ауыл, орман және балық шаруашылығы

Жалғасы

Продолжение

	2000	2001	2002	2003	2004	
Алматы	99	100	99	101	102	Алматинская
Атырау	114	116	87	64	89	Атырауская
Батыс						Западно-
Қазақстан	90	99	85	86	94	Казахстанская
Жамбыл	93	106	82	110	107	Жамбылская
Қарағанды	86	92	93	92	93	Карагандинская
Қостанай	62	73	72	73	75	Костанайская
Қызылорда	76	103	91	92	88	Кызылординская
Маңғыстау	94	99	95	84	81	Мангистауская
Оңтүстік Қазақстан	92	98	98	99	99	Южно-Казахстанская
Павлодар	91	90	84	95	99	Павлодарская
Солтүстік						Северо-
Қазақстан	100	100	99	100	100	Казахстанская
Шығыс						Восточно-
Қазақстан	95	97	98	96	97	Казахстанская
Алматы қаласы			80	120	98	г.Алматы

**Жұртшылық шаруашылығы
Хозяйства населения**

Қазақстан Республикасы					Республика Казахстан
Ақмола	96	99	99	100	100
Ақтөбе	95	97	98	98	99
Алматы	99	94	95	93	95
Атырау	101	100	101	102	102
Батыс	115	105	111	96	98
Қазақстан					Западно-
Жамбыл	64	98	102	102	102
Қарағанды	100	107	99	108	110
Қостанай	89	93	93	94	95
Қызылорда	72	73	73	74	74
Маңғыстау	109	108	109	108	110
Оңтүстік Қазақстан	102	86	95	99	87
Павлодар	96	99	99	99	99
Солтүстік	93	94	96	99	98
Қазақстан					Северо-
Шығыс	100	100	100	100	100
Қазақстан					Казахстанская
Астана қаласы	98	96	98	98	98
Алматы қаласы	98	86	87	86	96
	96	95	104	95	98

**11.128. 100 мегежіннен алынған торайлар
Выход поросят на 100 маток**

бас

голов

	2000	2001	2002	2003	2004	
Барлық шаруашылық санаттары Все категории хозяйств						
Қазақстан Республикасы	992	1116	1146	1182	1181	Республика Казахстан
Ақмола	717	766	790	818	829	Ақмолинская
Ақтөбе	1113	1086	889	1121	978	Актюбинская

Сельское, лесное и рыбное хозяйство Казахстана

Жалғасы

Продолжение

	2000	2001	2002	2003	2004	
Алматы	1080	1038	1155	1248	1272	Алматинская
Атырау	1120	928	1212	633	371	Атырауская
Батыс						Западно-
Қазақстан	581	798	799	743	779	Казахстанская
Жамбыл	977	1207	1282	1437	1493	Жамбылская
Қарағанды	667	794	846	833	892	Карагандинская
Қостанай	1269	1637	1634	1710	1727	Костанайская
Қызылорда	304	329	288	398	399	Кызылординская
Маңғыстау	867	758	673	469	660	Мангистауская
Оңтүстік Қазақстан	1088	1098	1120	1180	1010	Южно-Казахстанская
Павлодар	1150	1141	1187	1241	1249	Павлодарская
Солтүстік						Северо-
Қазақстан	796	799	880	901	901	Казахстанская
Шығыс						Восточно-
Қазақстан	854	876	937	946	850	Казахстанская
Астана қаласы	412	800	800	850	415	г.Астана
Алматы қаласы	671	931	1186	973	922	г.Алматы

**Ауыл шаруашылығы кәсіпорындары
Сельхозпредприятия**

Қазақстан Республикасы					Республика Казахстан
Ақмола	1086	1082	1244	1143	1161
Ақтөбе	1036	853	930	856	881
Алматы	974	976	948	1018	524
Атырау	2425	2494	3513	2571	2897
Батыс	835	1104	1031	598	732
Қазақстан					Западно-
Жамбыл	861	937	873	817	747
Қарағанды	1262	857	1190	1002	1061
Қостанай	990	1086	1706	954	1025
Қызылорда	670	964	1086	1110	1117
Маңғыстау	356	992	663	854	504
Оңтүстік Қазақстан	969	498	422	321	550
Павлодар	763	1040	843	608	338
Солтүстік	1197	1136	1388	1279	1546
Қазақстан					Северо-
Шығыс	668	651	718	633	680
Қазақстан					Восточно-
Алматы қаласы	1119	1114	941	893	1123
	747	918	1576	1575	1547

**Шаруа қожалықтары
Крестьянские хозяйства**

Қазақстан Республикасы					Республика Казахстан
Ақмола	976	1034	1068	1113	978
Ақтөбе	490	678	840	389	579
Алматы	1318	1256	1033	1397	1273
Атырау	993	886	1012	1097	1038
Батыс	1269	1800	-	-	-
Қазақстан					Атырауская
Жамбыл	361	1133	1003	992	Западно-
Қарағанды	1603	1365	1634	1511	639
Қостанай	985	1062	993	1087	Казахстанская
Қызылорда	1288	1593	1600	1680	1572
Маңғыстау	160	397	455	166	1064
	240	1664	2000	1200	Карагандинская
					1730
					Костанайская
					213
					Кызылординская
					475
					Мангистауская

Қазақстанның ауыл, орман және балық шаруашылығы

Жалғасы

Продолжение

	2000	2001	2002	2003	2004	
Оңтүстік Қазақстан	1037	1000	1071	804	739	Южно-Казахстанская
Павлодар	844	1200	944	1188	872	Павлодарская
Солтүстік						Северо-
Қазақстан	932	833	909	918	910	Казахстанская
Шығыс						Восточно-
Қазақстан	945	942	1070	1020	815	Казахстанская
Алматы қаласы					700	г.Алматы

**Жұртшылық шаруашылығы
Хозяйства населения**

Қазақстан						Республика
Республикасы	987	1120	1143	1188	1192	Казахстан
Ақмола	674	752	765	814	827	Ақмолинская
Ақтөбе	1113	1084	882	1121	1006	Актюбинская
Алматы	1019	974	1068	1185	1198	Алматинская
Атырау	1120	859	1262	623	235	Атырауская
Батыс						Западно-
Қазақстан	580	772	780	711	821	Казахстанская
Жамбыл	921	1239	1270	1325	1526	Жамбылская
Қарағанды	636	765	797	800	864	Карагандинская
Қостанай	1282	1650	1647	1723	1735	Костанайская
Қызылорда	309	309	274	387	408	Кызылординская
Маңғыстау	1272	833	875	611	900	Мангистауская
Оңтүстік Қазақстан	1120	1100	1125	1196	1078	Южно-Казахстанская
Павлодар	1162	1138	1151	1231	1191	Павлодарская
Солтүстік						Северо-
Қазақстан	797	803	887	912	911	Казахстанская
Шығыс						Восточно-
Қазақстан	840	863	924	941	844	Казахстанская
Астана қаласы	412	800	800	850	415	г.Астана
Алматы қаласы	611	942	1100	798	870	г.Алматы

**11.129. 100 биеден алынған құлындар
Выход жеребят на 100 маток**

бас

голов

	2000	2001	2002	2003	2004	
--	------	------	------	------	------	--

**Барлық шаруашылық санаттары
Все категории хозяйств**

Қазақстан						Республика
Республикасы	80	80	83	84	84	Казахстан
Ақмола	87	91	94	94	91	Ақмолинская
Ақтөбе	86	86	85	83	85	Актюбинская
Алматы	79	80	82	83	84	Алматинская
Атырау	82	69	71	75	78	Атырауская
Батыс						Западно-
Қазақстан	71	80	79	79	76	Казахстанская
Жамбыл	80	85	84	87	88	Жамбылская
Қарағанды	74	81	81	85	87	Карагандинская
Қостанай	93	96	96	96	97	Костанайская
Қызылорда	72	74	74	74	75	Кызылординская
Маңғыстау	50	48	44	47	42	Мангистауская

Сельское, лесное и рыбное хозяйство Казахстана

Жалғасы

Продолжение

	2000	2001	2002	2003	2004	
Оңтүстік Қазақстан	71	75	76	78	78	Южно-Казахстанская
Павлодар	84	80	86	86	88	Павлодарская
Солтүстік						Северо-
Қазақстан	89	90	90	90	90	Казахстанская
Шығыс						Восточно-
Қазақстан	84	84	87	87	87	Казахстанская
Астана қаласы	88	85	87	82	63	г.Астана
Алматы қаласы	67	58	62	76	80	г.Алматы

**Ауыл шаруашылығы кәсіпорындары
Сельхозпредприятия**

Қазақстан Республикасы					Республика Казахстан
Ақмола	56	59	64	69	69 Ақмолинская
Ақтөбе	58	66	75	73	73 Ақмолинская
Алматы	61	65	68	77	80 Актюбинская
Атырау	59	58	62	73	62 Алматинская
Батыс	48	58	60	63	65 Атырауская
Қазақстан					Западно-
Жамбыл	49	54	60	60	63 Казахстанская
Қарағанды	71	72	69	72	75 Жамбылская
Қостанай	42	50	60	65	64 Карагандинская
Қызылорда	63	71	75	75	78 Костанайская
Маңғыстау	66	64	74	68	66 Кызылординская
Оңтүстік Қазақстан	54	55	43	66	65 Мангистауская
Павлодар	57	59	59	58	61 Южно-Казахстанская
Солтүстік	57	49	72	72	79 Павлодарская
Қазақстан					Северо-
Шығыс	58	54	64	59	53 Казахстанская
Қазақстан					Восточно-
Астана қаласы	52	56	69	77	75 Казахстанская
Алматы қаласы	-	-	80	57	65 г.Астана
	12	25	25	79	51 г.Алматы

**Шаруа қожалықтары
Крестьянские хозяйства**

Қазақстан Республикасы					Республика Казахстан
Ақмола	76	79	78	79	80 Казахстан
Ақтөбе	68	83	89	89	70 Ақмолинская
Алматы	77	80	71	79	64 Актюбинская
Атырау	77	80	79	81	82 Алматинская
Батыс	87	74	75	60	76 Атырауская
Қазақстан					Западно-
Жамбыл	71	86	86	70	77 Казахстанская
Қарағанды	79	86	68	87	86 Жамбылская
Қостанай	71	78	81	83	84 Карагандинская
Қызылорда	95	95	95	95	98 Костанайская
Маңғыстау	57	68	67	67	60 Кызылординская
Оңтүстік Қазақстан	42	42	41	32	33 Мангистауская
Павлодар	74	75	75	78	75 Южно-Казахстанская
Солтүстік	86	80	80	79	88 Павлодарская
Қазақстан					Северо-
Шығыс	89	91	91	92	92 Казахстанская
Қазақстан					Восточно-
Алматы қаласы	78	85	84	88	89 Казахстанская
			33	20	80 г.Алматы

Қазақстанның ауыл, орман және балық шаруашылығы

Жалғасы

Продолжение

	2000	2001	2002	2003	2004	
Жұртшылық шаруашылығы Хозяйства населения						
Қазақстан						Республика
Республикасы	82	81	84	85	85	Казахстан
Ақмола	90	93	95	96	92	Ақмолинская
Ақтөбе	88	88	88	83	88	Актюбинская
Алматы	81	81	83	84	84	Алматинская
Атырау	87	70	71	79	80	Атырауская
Батыс						Западно-
Қазақстан	72	81	80	82	77	Казахстанская
Жамбыл	81	85	86	88	88	Жамбылская
Қарағанды	76	83	82	86	89	Карагандинская
Қостанай	95	97	97	97	98	Костанайская
Қызылорда	73	74	75	74	76	Кызылординская
Маңғыстау	49	47	45	45	40	Мангистауская
Оңтүстік Қазақстан	71	75	77	78	78	Южно-Казахстанская
Павлодар	88	83	89	89	89	Павлодарская
Солтүстік						Северо-
Қазақстан	90	91	91	91	91	Казахстанская
Шығыс						Восточно-
Қазақстан	86	85	88	87	87	Казахстанская
Астана қаласы	88	85	87	86	65	г.Астана
Алматы қаласы	86	91	91	82	91	г.Алматы

**11.130. 100 іңгеннен алынған боталар
Выход верблюжат на 100 маток**

бас

голов

	2000	2001	2002	2003	2004	
Барлық шаруашылық санаттары Все категории хозяйств						
Қазақстан						Республика
Республикасы	45	46	44	44	43	Казахстан
Ақмола	35	55	51	48	40	Ақмолинская
Ақтөбе	41	45	46	45	45	Актюбинская
Алматы	43	45	40	55	44	Алматинская
Атырау	53	58	49	52	54	Атырауская
Батыс						Западно-
Қазақстан	32	35	39	34	35	Казахстанская
Жамбыл	44	48	48	51	53	Жамбылская
Қарағанды	46	35	41	38	45	Карагандинская
Қостанай	14	23	22	24	29	Костанайская
Қызылорда	45	44	45	44	45	Кызылординская
Маңғыстау	38	36	37	34	32	Мангистауская
Оңтүстік Қазақстан	50	51	51	51	52	Южно-Казахстанская
Павлодар	-	29	21	-	20	Павлодарская
Шығыс						Восточно-
Қазақстан	45	62	37	51	50	Казахстанская

Сельское, лесное и рыбное хозяйство Казахстана

Жалғасы

Продолжение

	2000	2001	2002	2003	2004	
Ауыл шаруашылығы кәсіпорындары						
Сельхозпредприятия						
Қазақстан Республикасы	36	39	35	41	38	Казахстан
Ақмола	35	54	52	56	39	Акмолинская
Ақтөбе	32	22	35	42	37	Актюбинская
Алматы	40	41	33	52	36	Алматинская
Атырау	33	37	35	33	34	Атырауская
Батыс Қазақстан	32	35	24	35	26	Западно-Казахстанская
Жамбыл	38	22	45	29	47	Жамбылская
Қарағанды	75	-	-	-	100	Карагандинская
Қостанай	43	15	21	19	39	Костанайская
Қызылорда	40	42	39	43	55	Кызылординская
Маңғыстау	30	44	35	40	38	Мангистауская
Оңтүстік Қазақстан	43	33	34	35	53	Южно-Казахстанская
Шығыс Қазақстан	44	71	32	83	50	Восточно-Казахстанская
Шаруа қожалықтары						
Крестьянские хозяйства						
Қазақстан Республикасы	45	45	41	39	42	Казахстан
Ақмола	-	-	-	-	-	Акмолинская
Ақтөбе	42	42	43	43	38	Актюбинская
Алматы	61	73	69	57	58	Алматинская
Атырау	65	55	39	44	52	Атырауская
Батыс Қазақстан	20	44	47	29	40	Западно-Казахстанская
Жамбыл	35	56	37	49	51	Жамбылская
Қарағанды	31	23	50	47	51	Карагандинская
Қостанай					23	Костанайская
Қызылорда	40	44	47	37	39	Кызылординская
Маңғыстау	35	33	38	31	31	Мангистауская
Оңтүстік Қазақстан	45	53	53	54	44	Южно-Казахстанская
Павлодар		29	21	-	14	Павлодарская
Шығыс Қазақстан	63	75	39	35	64	Восточно-Казахстанская
Жұртшылық шаруашылығы						
Хозяйства населения						
Қазақстан Республикасы	46	51	45	45	44	Казахстан
Ақмола	-	67	51	-	50	Акмолинская
Ақтөбе	41	46	46	45	47	Актюбинская
Алматы	47	55	60	62	57	Алматинская
Атырау	54	66	53	56	57	Атырауская
Батыс Қазақстан	36	32	41	35	35	Западно-Казахстанская
Жамбыл	48	53	52	54	55	Жамбылская
Қарағанды	49	37	39	36	43	Карагандинская
Қостанай	11	24	24	40	11	Костанайская
Қызылорда	46	45	46	45	47	Кызылординская
Маңғыстау	40	47	36	34	32	Мангистауская
Оңтүстік Қазақстан	52	53	53	53	53	Южно-Казахстанская
Шығыс Қазақстан		33	40	44	27	Восточно-Казахстанская

**11.131. Мал өнімдерінің жекелеген түрлерін өндірудегі облыстардың
үлес салмағы**

**Удельный вес областей в производстве отдельных видов
животноводческой продукции**

шаруашылықтың барлық санаттарында
во всех категориях хозяйств

пайызбен

в процентах

**Еттің барлық түрлері (сойыс салмағымен)
Мясо всех видов (в убойном весе)**

	2000	2001	2002	2003	2004	
Қазақстан Республикасы	100	100	100	100	100	Республика Казахстан
Ақмола	7,7	7,4	7,4	7,2	7,0	Акмолинская
Ақтөбе	5,4	5,4	5,3	5,3	5,5	Актюбинская
Алматы	14,9	14,4	15,3	14,9	14,8	Алматинская
Атырау	3,2	3,0	2,5	2,7	2,8	Атырауская
Батыс						Западно-
Қазақстан	5,3	4,8	4,9	4,7	4,5	Казахстанская
Жамбыл	4,7	4,7	4,8	5,3	5,4	Жамбылская
Қарағанды	5,4	5,8	6,0	6,6	6,7	Карагандинская
Қостанай	16,5	18,9	18,5	17,7	17,9	Костанайская
Қызылорда	2,0	1,9	1,9	1,9	1,9	Кызылординская
Маңғыстау	0,6	0,6	0,6	0,5	0,5	Мангистауская
Оңтүстік Қазақстан	9,2	8,5	8,6	8,6	8,9	Южно-Казахстанская
Павлодар	5,4	5,1	4,4	4,5	5,1	Павлодарская
Солтүстік						Северо-
Қазақстан	7,5	7,2	7,3	7,4	6,7	Казахстанская
Шығыс						Восточно-
Қазақстан	12,1	12,1	12,3	12,5	12,1	Казахстанская
Астана қаласы	0,0	0,1	0,1	0,0	0,1	г.Астана
Алматы қаласы	0,1	0,1	0,1	0,1	0,1	г.Алматы

**Сүт
Молоко**

	2000	2001	2002	2003	2004	
Қазақстан Республикасы	100	100	100	100	100	Республика Казахстан
Ақмола	9,8	9,8	9,8	9,5	9,6	Акмолинская
Ақтөбе	5,6	5,6	5,5	5,5	5,6	Актюбинская
Алматы	14,5	14,0	13,5	13,4	13,0	Алматинская
Атырау	0,9	0,9	0,9	1,0	1,0	Атырауская
Батыс						Западно-
Қазақстан	5,0	4,9	4,7	4,7	4,6	Казахстанская
Жамбыл	4,5	4,6	4,9	5,0	5,1	Жамбылская
Қарағанды	4,6	5,2	5,5	5,7	5,9	Карагандинская
Қостанай	13,2	12,7	12,3	11,8	11,8	Костанайская
Қызылорда	1,5	1,5	1,4	1,4	1,4	Кызылординская
Маңғыстау	0,1	0,1	0,1	0,1	0,1	Мангистауская
Оңтүстік Қазақстан	10,3	10,2	10,1	10,2	10,2	Южно-Казахстанская

Сельское, лесное и рыбное хозяйство Казахстана

Жалғасы

Продолжение

	2000	2001	2002	2003	2004	
Павлодар	6,4	6,3	6,6	6,7	7,1	Павлодарская
Солтүстік						Северо-
Қазақстан	11,1	11,6	11,6	11,5	11,1	Казахстанская
Шығыс						Восточно-
Қазақстан	12,2	12,3	12,7	13,1	13,2	Казахстанская
Астана қаласы	0,2	0,2	0,2	0,2	0,1	г.Астана
Алматы қаласы	0,1	0,1	0,2	0,2	0,2	г.Алматы

**Жұмыртқа
Яйца**

	2000	2001	2002	2003	2004	
Қазақстан						Республика
Республикасы	100	100	100	100	100	Казахстан
Ақмола	9,6	10,0	10,1	9,5	9,5	Ақмолинская
Ақтөбе	4,2	3,9	4,0	4,7	4,2	Актюбинская
Алматы	24,8	22,4	23,5	24,8	24,2	Алматинская
Атырау	0,0	0,0	0,2	0,1	0,1	Атырауская
Батыс						Западно-
Қазақстан	1,7	1,8	1,8	1,8	2,2	Казахстанская
Жамбыл	3,2	3,5	3,5	3,6	3,8	Жамбылская
Қарағанды	8,7	9,3	9,1	8,3	7,7	Қарагандинская
Қостанай	15,0	13,3	13,6	13,8	14,0	Костанайская
Қызылорда	1,4	1,3	1,4	1,8	1,4	Кызылординская
Маңғыстау	-	0,2	0,1	0,0	0,0	Мангистауская
Оңтүстік Қазақстан	6,6	7,2	7,3	8,3	8,5	Южно-Казахстанская
Павлодар	3,9	6,0	6,0	5,5	4,8	Павлодарская
Солтүстік						Северо-
Қазақстан	8,3	7,7	6,8	6,9	7,6	Казахстанская
Шығыс						Восточно-
Қазақстан	12,2	13,0	12,3	10,9	11,9	Казахстанская
Астана қаласы	0,0	0,0	0,0	0,0	0,0	г.Астана
Алматы қаласы	0,4	0,4	0,3	0,2	0,1	г.Алматы

**Жүн
Шерсть**

	2000	2001	2002	2003	2004	
Қазақстан						Республика
Республикасы	100	100	100	100	100	Казахстан
Ақмола	1,9	2,0	2,1	2,0	2,1	Ақмолинская
Ақтөбе	5,6	5,5	5,6	5,6	5,5	Актюбинская
Алматы	27,3	26,8	26,1	25,0	24,5	Алматинская
Атырау	3,7	3,3	3,2	3,2	3,3	Атырауская
Батыс						Западно-
Қазақстан	7,1	7,8	7,5	7,0	5,4	Казахстанская
Жамбыл	11,3	11,7	12,5	13,8	14,5	Жамбылская
Қарағанды	4,5	4,5	4,4	4,5	4,6	Қарагандинская
Қостанай	2,0	1,8	1,7	1,6	1,6	Костанайская
Қызылорда	4,3	4,4	4,2	4,0	3,9	Кызылординская

Қазақстанның ауыл, орман және балық шаруашылығы

Жалғасы

Продолжение

	2000	2001	2002	2003	2004	
Маңғыстау	2,5	2,5	2,7	2,4	2,4	Мангистауская
Оңтүстік Қазақстан	15,4	15,3	15,0	15,5	16,1	Южно-Казахстанская
Павлодар	2,7	2,6	2,6	2,8	3,1	Павлодарская
Солтүстік Қазақстан	1,8	1,7	1,7	1,8	1,9	Северо-Казахстанская
Шығыс Қазақстан	9,9	10,1	10,6	10,8	11,1	Восточно-Казахстанская
Астана қаласы	0,0	0,0	0,0	0,0	0,0	г.Астана
Алматы қаласы	0,0	0,0	0,0	0,0	0,0	г.Алматы

11.132. Ауыл шаруашылығының пайдалы жерлерін 100 га есептегенде мал шаруашылығының негізгі өнімдерін өндіру
Производство основных продуктов животноводства в расчете на 100 га сельскохозяйственных угодий

шаруашылықтың барлық санаттарында
 во всех категориях хозяйства

Ет (тірі малдың салмағымен),
Мясо (в весе живого скота),

центнер

центнеров

	2000	2001	2002	2003	2004	
Қазақстан						Республика
Республикасы	11,6	13,4	14,1	15,5	16,8	Казахстан
Ақмола	8,7	10,4	10,5	10,4	10,6	Ақмолинская
Ақтөбе	7,5	9,0	9,7	10,5	12,1	Актюбинская
Алматы	20,7	21,5	23,7	25,4	28,0	Алматинская
Атырау	13,7	14,1	14,8	17,5	18,2	Атырауская
Батыс Қазақстан	10,5	12,8	14,6	17,3	18,3	Западно-Казахстанская
Жамбыл	6,4	8,3	9,5	11,3	13,5	Жамбылская
Қарағанды	5,1	6,0	7,2	8,5	9,6	Карагандинская
Қостанай	19,5	25,9	26,6	25,5	27,6	Костанайская
Қызылорда	4,3	4,8	5,8	7,7	9,1	Кызылординская
Маңғыстау	1,1	1,2	1,2	1,3	1,4	Мангистауская
Оңтүстік Қазақстан	26,5	28,8	18,7	27,3	30,4	Южно-Казахстанская
Павлодар	17,3	21,5	22,3	24,5	23,2	Павлодарская
Солтүстік Қазақстан	13,0	13,1	13,5	13,6	14,3	Северо-Казахстанская
Шығыс Қазақстан	23,9	28,9	30,9	32,1	31,7	Восточно-Казахстанская

Сельское, лесное и рыбное хозяйство Казахстана

**Сүт
Молюко**

центнер

центнеров

	2000	2001	2002	2003	2004	
Қазақстан						Республика
Республикасы	37,7	45,4	48,6	53,7	58,0	Казахстан
Ақмола	35,7	44,7	46,4	45,3	47,4	Ақмолинская
Ақтөбе	23,8	28,8	31,3	34,3	40,2	Актюбинская
Алматы	65,7	69,1	73,5	79,1	84,8	Алматинская
Атырау	13,3	14,6	16,4	20,1	21,5	Атырауская
Батыс						Западно-
Қазақстан	31,0	39,0	43,1	55,1	58,3	Казахстанская
Жамбыл	19,9	26,7	31,7	36,3	43,3	Жамбылская
Қарағанды	13,2	17,6	21,5	25,2	28,0	Қарағандинская
Қостанай	48,2	64,1	67,0	64,6	70,0	Қостанайская
Қызылорда	8,7	10,7	13,1	17,3	20,9	Қызылординская
Маңғыстау	0,4	0,7	0,9	0,8	0,8	Мангистауская
Оңтүстік Қазақстан	87,4	106,5	71,5	105,8	114,8	Южно-Казахстанская
Павлодар	71,4	91,7	108,2	116,6	113,4	Павлодарская
Солтүстік						Северо-
Қазақстан	71,2	78,5	81,7	80,4	85,6	Казахстанская
Шығыс						Восточно-
Қазақстан	91,7	112,0	122,0	127,9	124,5	Казахстанская

**Дөнді дақылдар егістігінің 100 гектарына шаққандағы жұмыртқа
Яйца на 100 га посева зерновых культур**

мың дана

тысяч штук

	2000	2001	2002	2003	2004	
Қазақстан						Республика
Республикасы	14,9	14,1	15,0	16,4	16,2	Казахстан
Ақмола	6,0	5,6	5,9	6,3	6,1	Ақмолинская
Ақтөбе	13,9	10,9	11,1	16,4	13,4	Актюбинская
Алматы	75,9	85,9	103,4	116,5	114,3	Алматинская
Атырау	266,7	181,3	532,8	239,8	123,9	Атырауская
Батыс						Западно-
Қазақстан	6,0	7,0	6,1	6,5	7,8	Казахстанская
Жамбыл	16,3	20,9	20,0	21,4	23,2	Жамбылская
Қарағанды	29,7	23,8	24,1	22,8	21,0	Қарағандинская
Қостанай	10,1	8,4	9,6	10,5	10,7	Қостанайская
Қызылорда	34,0	34,3	41,0	47,5	40,9	Қызылординская
Оңтүстік Қазақстан	55,4	63,2	65,3	81,0	86,5	Южно-Казахстанская
Павлодар	14,8	24,1	23,3	21,5	19,4	Павлодарская
Солтүстік						Северо-
Қазақстан	5,2	4,7	4,7	5,2	5,8	Казахстанская
Шығыс						Восточно-
Қазақстан	54,3	48,1	45,6	43,7	46,1	Казахстанская

11.133. Бір сиырдан орташа жылдық сауылған сүт
Средний годовой удой молока от одной коровы

килограмм

килограммов

	2000	2001	2002	2003	2004	
Барлық шаруашылық санаттары						
Все категории хозяйств						
Қазақстан						Республика
Республикасы	1969	1992	2044	2069	2108	Казахстан
Ақмола	2226	2303	2381	2434	2498	Ақмолинская
Ақтөбе	1420	1428	1466	1640	1685	Актюбинская
Алматы	2290	2357	2439	2590	2686	Алматинская
Атырау	678	720	757	941	1027	Атырауская
Батыс						Западно-
Қазақстан	1525	1396	1420	1522	1524	Казахстанская
Жамбыл	2137	2211	2285	2438	2481	Жамбылская
Қарағанды	1505	1684	1743	1405	1455	Карагандинская
Қостанай	2445	2453	2463	2472	2493	Костанайская
Қызылорда	887	831	840	851	911	Кызылординская
Маңғыстау	727	665	932	879	648	Мангистауская
Оңтүстік Қазақстан	1770	1796	1807	1808	1854	Южно-Казахстанская
Павлодар	2122	2077	2316	2316	2415	Павлодарская
Солтүстік						Северо-
Қазақстан	2744	2769	2775	2786	2786	Казахстанская
Шығыс						Восточно-
Қазақстан	1928	1973	2035	2044	2037	Казахстанская
Астана қаласы	2548	2338	2626	2636	2606	г.Астана
Алматы қаласы	1787	2017	2972	2741	2864	г.Алматы
Ауыл шаруашылығы кәсіпорындары						
Сельхозпредприятия						
Қазақстан						Республика
Республикасы	2125	2192	2340	2427	2389	Казахстан
Ақмола	2187	2174	2265	2263	2184	Ақмолинская
Ақтөбе	1661	1576	1700	1569	1657	Актюбинская
Алматы	2405	2752	2844	3087	2771	Алматинская
Атырау	712	1153	1542	1636	1572	Атырауская
Батыс						Западно-
Қазақстан	1377	1604	1634	1235	1411	Казахстанская
Жамбыл	2198	1975	2122	2260	2154	Жамбылская
Қарағанды	1369	1323	1402	1513	1397	Карагандинская
Қостанай	2155	2253	2376	2448	2503	Костанайская
Қызылорда	669	650	586	656	1082	Кызылординская
Маңғыстау	695	-	-	-	-	Мангистауская
Оңтүстік Қазақстан	1990	1871	2187	2543	2409	Южно-Казахстанская
Павлодар	1964	2030	2295	2454	2498	Павлодарская
Солтүстік						Северо-
Қазақстан	2314	2331	2402	2419	2378	Казахстанская
Шығыс						Восточно-
Қазақстан	2159	2173	2272	2622	2766	Казахстанская
Астана қаласы	2229	2791	4071	4170	4629	г.Астана
Алматы қаласы	1009	2115	4840	4964	4040	г.Алматы
Шаруа қожалықтары						
Крестьянские хозяйства						
Қазақстан						Республика
Республикасы	1935	1698	1914	1833	1846	Казахстан

Сельское, лесное и рыбное хозяйство Казахстана

Жалғасы

Продолжение

	2000	2001	2002	2003	2004	
Ақмола	1677	1994	2289	2361	2243	Ақмолинская
Ақтөбе	1369	1361	1385	1326	1398	Актюбинская
Алматы	1924	2097	2246	2375	2478	Алматинская
Атырау	606	505	478	805	790	Атырауская
Батыс						Западно-
Қазақстан	2074	1149	998	1177	1203	Казахстанская
Жамбыл	2329	2242	2271	2411	2350	Жамбылская
Қарағанды	1465	1414	1511	1197	1212	Карагандинская
Қостанай	2450	2400	2465	2467	2467	Костанайская
Қызылорда	916	522	469	546	407	Кызылординская
Маңғыстау	562	663	906	877	613	Мангистауская
Оңтүстік Қазақстан	1526	1767	1581	1503	1458	Южно-Казахстанская
Павлодар	1935	1968	2108	2061	2164	Павлодарская
Солтүстік						Северо-
Қазақстан	2771	2812	2812	2820	2820	Казахстанская
Шығыс						Восточно-
Қазақстан	2157	2230	2329	2199	2160	Казахстанская
Алматы қаласы		1900	2000	2700	2197	г.Алматы
Жұртшылық шаруашылығы						
Хозяйства населения						
Қазақстан						Республика
Республикасы						Казахстан
Ақмола	1962	1911	2037	2068	2114	Ақмолинская
Ақтөбе	2231	2316	2391	2448	2523	Актюбинская
Алматы	1413	1425	1461	1649	1694	Алматинская
Атырау	2304	2343	2425	2576	2697	Атырауская
Батыс	681	727	766	941	1043	Западно-
Қазақстан	1505	1416	1448	1551	1553	Казахстанская
Жамбыл	2125	2226	2528	2448	2504	Жамбылская
Қарағанды	1518	1746	1791	1438	1498	Карагандинская
Қостанай	2466	2467	2468	2473	2493	Костанайская
Қызылорда	888	835	845	854	917	Кызылординская
Маңғыстау	749	666	937	879	654	Мангистауская
Оңтүстік Қазақстан	1773	1796	1806	1806	1853	Южно-Казахстанская
Павлодар	2152	2089	2338	2330	2436	Павлодарская
Солтүстік						Северо-
Қазақстан	2781	2802	2802	2810	2810	Казахстанская
Шығыс						Восточно-
Қазақстан	1902	1945	2000	2014	2005	Казахстанская
Астана қаласы	2487	2300	2500	2493	2320	г.Астана
Алматы қаласы	1830	2007	2172	2139	2421	г.Алматы

11.134. Бір мекиеннің орташа жылдық жұмыртқалағыштығы
Средняя годовая яйценоскость кур-несушек

дана

штук

	2000	2001	2002	2003	2004	
Барлық шаруашылық санаттары						
Все категории хозяйств						
Қазақстан						Республика
Республикасы	170	180	188	189	187	Казахстан
Ақмола	148	160	169	173	177	Ақмолинская
Ақтөбе	178	188	178	213	200	Актюбинская
Алматы	230	228	237	242	239	Алматинская
Атырау	55	50	120	79	63	Атырауская
Батыс						Западно-
Қазақстан	106	112	123	124	128	Казахстанская
Жамбыл	103	118	117	136	140	Жамбылская
Қарағанды	182	185	193	173	177	Карагандинская
Қостанай	172	203	212	216	205	Костанайская
Қызылорда	110	103	112	137	118	Кызылординская
Маңғыстау	43	144	71	81	104	Мангистауская
Оңтүстік Қазақстан	158	160	170	168	178	Южно-Казахстанская
Павлодар	166	204	220	201	183	Павлодарская
Солтүстік						Северо-
Қазақстан	121	128	129	132	132	Казахстанская
Шығыс						Восточно-
Қазақстан	207	211	219	202	206	Казахстанская
Астана қаласы	103	98	98	93	80	г.Астана
Алматы қаласы	165	157	152	146	165	г.Алматы
Ауыл шаруашылығы кәсіпорындары						
Сельхозпредприятия						
Қазақстан						Республика
Республикасы	200	217	228	228	217	Казахстан
Ақмола	172	185	196	204	211	Ақмолинская
Ақтөбе	156	193	198	268	235	Актюбинская
Алматы	228	220	235	240	221	Алматинская
Атырау	-	-	177	86	-	Атырауская
Батыс						Западно-
Қазақстан	29	166	256	195	210	Казахстанская
Жамбыл	46	75	28	20	-	Жамбылская
Қарағанды	206	207	220	197	205	Карагандинская
Қостанай	149	207	228	232	197	Костанайская
Қызылорда	196	171	208	261	193	Кызылординская
Маңғыстау	-	156	63	-	-	Мангистауская
Оңтүстік Қазақстан	215	215	252	263	282	Южно-Казахстанская
Павлодар	206	266	272	242	225	Павлодарская
Солтүстік						Северо-
Қазақстан	188	183	149	163	154	Казахстанская
Шығыс						Восточно-
Қазақстан	262	263	275	248	253	Казахстанская
Алматы қаласы	118	179	144	147	143	г.Алматы
Шаруа қожалықтары						
Крестьянские хозяйства						
Қазақстан						Республика
Республикасы	138	138	142	152	152	Казахстан
Ақмола	53	130	130	172	175	Ақмолинская

Сельское, лесное и рыбное хозяйство Казахстана

Жалғасы

Продолжение

	2000	2001	2002	2003	2004	
Ақтөбе	145	189	161	152	191	Актюбинская
Алматы	186	193	197	204	205	Алматинская
Атырау	62	54	57	193	130	Атырауская
Батыс						Западно-
Қазақстан	76	121	100	147	128	Казахстанская
Жамбыл	188	170	169	184	164	Жамбылская
Қарағанды	134	138	134	134	142	Карагандинская
Қостанай	185	195	200	200	207	Костанайская
Қызылорда	68	-	86	94	83	Кызылординская
Оңтүстік Қазақстан	156	136	167	149	149	Южно-Казахстанская
Павлодар	123	58	92	90	137	Павлодарская
Солтүстік						Северо-
Қазақстан	104	114	123	124	124	Казахстанская
Шығыс						Восточно-
Қазақстан	141	128	135	149	140	Казахстанская
Алматы қаласы					144	г.Алматы

**Жұртшылық шаруашылығы
Хозяйства населения**

Қазақстан					Республика
Республикасы	148	154	157	157	164 Казахстан
Ақмола	117	127	131	133	136 Акмолинская
Ақтөбе	191	186	166	176	183 Актюбинская
Алматы	232	238	240	245	265 Алматинская
Атырау	54	50	51	60	60 Атырауская
Батыс					Западно-
Қазақстан	107	110	118	120	115 Казахстанская
Жамбыл	101	116	116	135	139 Жамбылская
Қарағанды	130	142	140	131	133 Карагандинская
Қостанай	200	200	200	201	211 Костанайская
Қызылорда	78	74	71	69	74 Кызылординская
Маңғыстау	43	99	101	81	104 Мангистауская
Оңтүстік Қазақстан	135	137	143	137	146 Южно-Казахстанская
Павлодар	147	145	163	162	156 Павлодарская
Солтүстік					Северо-
Қазақстан	100	112	123	123	123 Казахстанская
Шығыс					Восточно-
Қазақстан	143	147	153	153	153 Казахстанская
Астана қаласы	103	98	98	93	80 г.Астана
Алматы қаласы	165	147	154	146	165 г.Алматы

**11.135. Бір қойдан орташа жылдық қырқылған жүн
Средний годовой настриг шерсти с одной овцы**

килограмм нақты салмақпен

килограммов в физическом весе

	2000	2001	2002	2003	2004	
Барлық шаруашылық санаттары Все категории хозяйств						
Қазақстан						Республика
Республикасы	3,0	3,0	3,0	3,0	2,9	Казахстан
Ақмола	2,8	3,2	3,1	2,9	2,8	Акмолинская
Ақтөбе	2,5	2,5	2,7	2,7	2,5	Актюбинская

Қазақстанның ауыл, орман және балық шаруашылығы

Жалғасы

Продолжение

	2000	2001	2002	2003	2004	
Алматы	3,5	3,7	3,8	3,8	3,8	Алматинская
Атырау	2,3	2,4	2,4	2,4	2,2	Атырауская
Батыс						Западно-
Қазақстан	3,1	3,3	3,4	3,5	3,0	Казахстанская
Жамбыл	3,2	3,2	3,4	3,4	3,4	Жамбылская
Қарағанды	2,1	2,1	2,0	1,9	2,0	Карагандинская
Қостанай	2,7	3,7	3,3	3,1	3,0	Костанайская
Қызылорда	2,2	2,7	2,8	2,2	2,3	Кызылординская
Маңғыстау	1,8	1,9	2,0	1,5	1,9	Мангистауская
Оңтүстік Қазақстан	2,7	2,7	2,7	2,7	2,7	Южно-Казахстанская
Павлодар	3,2	3,6	3,0	3,3	3,1	Павлодарская
Солтүстік						Северо-
Қазақстан	3,5	3,3	3,4	3,4	3,4	Казахстанская
Шығыс						Восточно-
Қазақстан	3,0	2,9	2,9	2,8	2,6	Казахстанская
Астана қаласы	1,8	1,9	2,0	2,4	2,0	г.Астана
Алматы қаласы	2,4	2,5	2,3	2,2	2,2	г.Алматы

**Ауыл шаруашылығы кәсіпорындары
Сельхозпредприятия**

Қазақстан Республикасы					Республика Казахстан
Ақмола	2,0	2,5	2,6	2,5	2,5 Ақмолинская
Ақтөбе	1,8	1,8	1,9	1,7	1,5 Ақмолинская
Ақтөбе	2,0	1,9	2,3	2,3	2,3 Ақтөбинская
Алматы	2,7	3,4	3,6	3,4	3,3 Алматинская
Атырау	1,7	2,5	2,1	2,4	2,3 Атырауская
Батыс					Западно-
Қазақстан	2,0	2,4	2,6	3,0	2,2 Казахстанская
Жамбыл	2,7	3,1	3,8	3,8	3,8 Жамбылская
Қарағанды	1,3	2,3	1,8	2,1	2,0 Карагандинская
Қостанай	2,6	2,4	3,0	3,4	3,4 Костанайская
Қызылорда	2,0	1,9	1,1	1,1	1,7 Кызылординская
Маңғыстау	1,7	1,8	2,0	1,5	1,5 Мангистауская
Оңтүстік Қазақстан	2,2	2,2	2,4	2,2	2,3 Южно-Казахстанская
Павлодар	2,3	2,6	2,9	3,6	2,7 Павлодарская
Солтүстік					Северо-
Қазақстан	2,3	2,2	1,2	1,6	1,2 Казахстанская
Шығыс					Восточно-
Қазақстан	2,0	3,1	2,3	2,1	2,2 Казахстанская
Астана қаласы					2,0 г.Астана
Алматы қаласы	1,9	1,5	1,8	2,0	2,0 г.Алматы

**Шаруа қожалықтары
Крестьянские хозяйства**

Қазақстан Республикасы					Республика Казахстан
Ақмола	2,8	2,7	2,7	2,7	2,7 Казахстан
Ақтөбе	0,9	2,7	2,2	2,2	1,5 Ақмолинская
Ақтөбе	2,0	2,6	2,4	2,3	2,5 Ақтөбинская
Алматы	3,3	3,5	3,6	3,7	3,8 Алматинская
Атырау	2,5	2,9	1,8	1,7	1,4 Атырауская
Батыс					Западно-
Қазақстан	3,4	3,5	3,5	3,4	2,9 Казахстанская
Жамбыл	2,5	3,3	3,2	2,9	3,3 Жамбылская
Қарағанды	2,3	1,8	1,8	1,8	1,8 Карагандинская
Қостанай	2,3	3,0	2,0	1,8	1,9 Костанайская
Қызылорда	1,7	2,0	1,6	1,0	1,9 Кызылординская
Маңғыстау	2,0	1,9	1,9	1,6	2,1 Мангистауская

Сельское, лесное и рыбное хозяйство Казахстана

Жалғасы

Продолжение

	2000	2001	2002	2003	2004	
Оңтүстік Қазақстан	1,9	2,8	2,8	2,6	2,5	Южно-Казахстанская
Павлодар	2,3	3,4	2,2	2,9	2,8	Павлодарская
Солтүстік Қазақстан	3,1	2,2	3,4	3,4	3,4	Северо-Казахстанская
Шығыс Қазақстан	3,3	2,7	2,7	2,6	2,6	Восточно-Казахстанская
Алматы қаласы		1,6	1,8	-	-	г.Алматы

**Жұртшылық шаруашылығы
Хозяйства населения**

Қазақстан Республикасы						Республика Казахстан
Ақмола	3,2	3,1	3,1	3,0	3,0	Актюбинская
Ақтөбе	2,9	3,2	3,1	3,0	2,9	Актюбинская
Алматы	2,6	2,5	2,8	2,9	2,5	Алматынская
Атырау	3,7	3,7	3,8	3,8	3,9	Атырауская
Батыс Қазақстан	2,5	2,4	2,6	2,5	2,4	Западно-Казахстанская
Жамбыл	3,1	3,4	3,5	3,6	3,1	Жамбылская
Қарағанды	3,6	3,1	3,3	3,4	3,4	Жамбылская
Қостанай	2,5	2,3	2,1	1,9	2,2	Карагандинская
Қызылорда	3,2	3,8	3,3	3,2	3,0	Костанайская
Маңғыстау	2,5	2,8	3,0	2,3	2,3	Кызылординская
Оңтүстік Қазақстан	1,8	2,0	2,0	1,5	2,1	Мангистауская
Павлодар	2,9	2,7	2,7	2,8	2,7	Южно-Казахстанская
Солтүстік Қазақстан	3,6	3,6	3,2	3,4	3,2	Павлодарская
Шығыс Қазақстан	3,6	3,4	3,4	3,4	3,4	Северо-Казахстанская
Астана қаласы	3,0	2,9	3,0	2,9	2,7	Восточно-Казахстанская
Алматы қаласы	1,8	1,9	2,0	2,4	2,0	г.Астана
	3,1	2,5	2,5	2,2	2,1	г.Алматы

**11.136. Етке өткізілген ірі қара малдың орташа тірі салмағы
Средний живой вес крупного рогатого скота, реализованного
для убоя на мясо**

килограмм

килограммов

	2000	2001	2002	2003	2004	
--	------	------	------	------	------	--

**Барлық шаруашылық санаттары
Все категории хозяйств**

Қазақстан Республикасы						Республика Казахстан
Ақмола	319	293	292	301	299	Актюбинская
Ақтөбе	315	310	301	302	294	Актюбинская
Алматы	265	271	280	278	277	Алматынская
Атырау	326	301	300	304	323	Атырауская
Батыс Қазақстан	317	351	364	316	299	Западно-Казахстанская
Жамбыл	341	301	311	326	318	Жамбылская
Қарағанды	298	309	348	363	367	Жамбылская
Қостанай	303	291	292	286	272	Карагандинская
	367	225	220	294	299	Костанайская

Қазақстанның ауыл, орман және балық шаруашылығы

Жалғасы

Продолжение

	2000	2001	2002	2003	2004	
Қызылорда	243	268	275	281	271	Қызылординская
Маңғыстау	218	208	194	210	210	Мангистауская
Оңтүстік Қазақстан	344	324	330	322	317	Южно-Казахстанская
Павлодар	370	339	333	335	332	Павлодарская
Солтүстік Қазақстан	260	298	254	237	229	Северо-Казахстанская
Шығыс Қазақстан	308	302	308	306	300	Восточно-Казахстанская
Астана қаласы	245	270	283	294	289	г.Астана
Алматы қаласы	347	307	332	292	316	г.Алматы

**Ауыл шаруашылығы кәсіпорындары
Сельхозпредприятия**

Қазақстан Республикасы						Республика Казахстан
Ақмола	281	290	309	310	314	Ақмолинская
Ақтөбе	323	312	309	319	318	Актюбинская
Алматы	244	264	269	290	279	Алматинская
Атырау	272	250	312	281	303	Атырауская
Батыс Қазақстан	200	210	280	231	221	Западно-Казахстанская
Жамбыл	249	262	292	300	294	Жамбылская
Қарағанды	197	219	232	232	236	Карагандинская
Қостанай	252	245	235	267	263	Костанайская
Қызылорда	309	340	344	321	339	Кызылординская
Маңғыстау	228	247	200	203	197	Мангистауская
Оңтүстік Қазақстан	140	-	-	-	-	Южно-Казахстанская
Павлодар	235	239	233	234	241	Павлодарская
Солтүстік Қазақстан	281	287	366	333	331	Северо-Казахстанская
Шығыс Қазақстан	325	312	312	337	333	Восточно-Казахстанская
Астана қаласы	287	271	297	300	293	г.Астана
Алматы қаласы	450	286	426	422	406	г.Алматы
	273	352	421	358	383	

**Шаруа қожалықтары
Крестьянские хозяйства**

Қазақстан Республикасы						Республика Казахстан
Ақмола	322	307	308	298	310	Ақмолинская
Ақтөбе	366	327	330	319	331	Актюбинская
Алматы	258	285	281	272	275	Алматинская
Атырау	325	367	304	285	348	Атырауская
Батыс Қазақстан	318	345	376	293	296	Западно-Казахстанская
Жамбыл	331	293	327	331	323	Жамбылская
Қарағанды	300	305	372	366	368	Карагандинская
Қостанай	316	303	306	283	281	Костанайская
Қызылорда	365	200	205	290	293	Кызылординская
Маңғыстау	276	269	276	264	245	Мангистауская
Оңтүстік Қазақстан	216	186	189	210	210	Южно-Казахстанская
Павлодар	342	315	315	312	313	Павлодарская
Солтүстік Қазақстан	370	324	348	337	331	Северо-Казахстанская
Шығыс Қазақстан	270	270	222	214	220	Восточно-Казахстанская
Астана қаласы	294	287	305	298	299	г.Астана
Алматы қаласы	350	300	308	314	300	г.Алматы

Жалғасы

Продолжение

	2000	2001	2002	2003	2004	
Жұртшылық шаруашылығы						
Хозяйства населения						
Қазақстан						Республика
Республикасы	321	292	291	300	298	Казахстан
Ақмола	314	310	300	301	292	Ақмолинская
Ақтөбе	267	271	280	277	277	Актюбинская
Алматы	330	299	300	306	321	Алматинская
Атырау	318	352	363	318	300	Атырауская
Батыс						Западно-
Қазақстан	348	303	311	327	318	Казахстанская
Жамбыл	310	318	353	367	371	Жамбылская
Қарағанды	303	290	292	288	271	Карагандинская
Қостанай	371	216	210	292	296	Костанайская
Қызылорда	243	268	276	281	271	Кызылординская
Маңғыстау	218	210	196	210	210	Мангистауская
Оңтүстік Қазақстан	346	325	331	322	317	Южно-Казахстанская
Павлодар	380	345	332	335	333	Павлодарская
Солтүстік						Северо-
Қазақстан	255	298	252	232	223	Казахстанская
Шығыс						Восточно-
Қазақстан	310	304	309	307	300	Казахстанская
Астана қаласы	244	270	275	280	280	г. Астана
Алматы қаласы	360	305	305	280	310	г. Алматы

11.137. Етке өткізілген қой мен ешкінің орташа тірі салмағы
Средний живой вес овец и коз, реализованных для убоя на мясо

килограмм

килограммов

	2000	2001	2002	2003	2004	
Барлық шаруашылық санаттары						
Все категории хозяйств						
Қазақстан						Республика
Республикасы	39	39	40	38	38	Казахстан
Ақмола	44	39	39	37	36	Ақмолинская
Ақтөбе	36	38	38	39	38	Актюбинская
Алматы	38	39	39	33	33	Алматинская
Атырау	40	41	44	48	42	Атырауская
Батыс						Западно-
Қазақстан	42	38	41	41	39	Казахстанская
Жамбыл	41	43	40	39	40	Жамбылская
Қарағанды	41	40	39	39	37	Карагандинская
Қостанай	42	40	41	41	43	Костанайская
Қызылорда	37	30	37	38	36	Кызылординская
Маңғыстау	27	32	33	34	34	Мангистауская
Оңтүстік Қазақстан	42	40	41	39	39	Южно-Казахстанская
Павлодар	40	40	40	41	42	Павлодарская
Солтүстік						Северо-
Қазақстан	45	45	45	46	46	Казахстанская
Шығыс						Восточно-
Қазақстан	40	39	40	39	39	Казахстанская

Қазақстанның ауыл, орман және балық шаруашылығы

Жалғасы

Продолжение

	2000	2001	2002	2003	2004	
Астана қаласы	35	48	44	46	35	г.Астана
Алматы қаласы	38	33	37	39	39	г.Алматы

**Ауыл шаруашылығы кәсіпорындары
Сельхозпредприятия**

Қазақстан Республикасы					Республика Казахстан
Ақмола	34	36	38	47	35 Ақмолинская
Ақтөбе	33	32	39	37	37 Актюбинская
Алматы	35	33	38	36	34 Алматинская
Атырау	29	27	42	38	38 Атырауская
Батыс Қазақстан	36	33	37	37	38 Западно-Казахстанская
Жамбыл	31	32	35	28	34 Жамбылская
Қарағанды	37	33	35	37	33 Карагандинская
Қостанай	26	34	28	30	28 Костанайская
Қызылорда	25	26	35	31	32 Кызылординская
Маңғыстау	26	28	33	31	31 Мангистауская
Оңтүстік Қазақстан	32	33	32	34	34 Южно-Казахстанская
Павлодар	41	38	38	37	40 Павлодарская
Солтүстік Қазақстан	35	31	38	33	41 Северо-Казахстанская
Шығыс Қазақстан	35	34	32	34	32 Восточно-Казахстанская
Астана қаласы	-	-	36	64	45 г.Астана
Алматы қаласы	36	30	35	42	25 г.Алматы

**Шаруа қожалықтары
Крестьянские хозяйства**

Қазақстан Республикасы					Республика Казахстан
Ақмола	54	41	41	40	37 Ақмолинская
Ақтөбе	34	38	40	39	37 Актюбинская
Алматы	38	44	36	37	38 Алматинская
Атырау	43	41	44	46	40 Атырауская
Батыс Қазақстан	45	37	41	40	38 Западно-Казахстанская
Жамбыл	40	36	41	40	41 Жамбылская
Қарағанды	41	40	40	38	38 Карагандинская
Қостанай	42	40	40	38	42 Костанайская
Қызылорда	26	30	35	37	35 Кызылординская
Маңғыстау	32	33	38	35	35 Мангистауская
Оңтүстік Қазақстан	39	37	37	38	38 Южно-Казахстанская
Павлодар	40	43	43	42	43 Павлодарская
Солтүстік Қазақстан	60	60	45	45	45 Северо-Казахстанская
Шығыс Қазақстан	40	41	42	39	40 Восточно-Казахстанская
Алматы қаласы		40	22	30	35 г.Алматы

**Жұртшылық шаруашылығы
Хозяйства населения**

Қазақстан Республикасы					Республика Казахстан
Ақмола	44	39	39	37	36 Ақмолинская
Ақтөбе	37	39	38	39	38 Актюбинская
Алматы	38	39	39	32	33 Алматинская

Жалғасы

Продолжение

	2000	2001	2002	2003	2004	
Атырау	42	44	44	49	43	Атырауская
Батыс						Западно-
Қазақстан	43	39	41	41	39	Казахстанская
Жамбыл	43	53	40	40	40	Жамбылская
Қарағанды	42	40	39	39	37	Карагандинская
Қостанай	43	40	42	42	44	Костанайская
Қызылорда	38	30	37	38	36	Кызылординская
Маңғыстау	27	34	32	35	35	Мангистауская
Оңтүстік Қазақстан	42	40	41	39	39	Южно-Казахстанская
Павлодар	40	39	39	41	41	Павлодарская
Солтүстік						Северо-
Қазақстан	45	45	45	46	46	Казахстанская
Шығыс						Восточно-
Қазақстан	40	39	40	40	39	Казахстанская
Астана қаласы	35	48	45	45	35	г.Астана
Алматы қаласы	39	39	38	38	40	г.Алматы

11.138. Етке өткізілген шошқаның орташа тірі салмағы
Средний живой вес свиней, реализованных для убоя на мясо

килограмм

килограммов

	2000	2001	2002	2003	2004	
Барлық шаруашылық санаттары						
Все категории хозяйств						
Қазақстан						Республика
Республикасы	98	101	104	98	98	Казахстан
Ақмола	110	108	101	100	96	Акмолинская
Ақтөбе	91	81	88	86	88	Актюбинская
Алматы	93	92	90	77	71	Алматинская
Атырау	114	143	158	121	79	Атырауская
Батыс						Западно-
Қазақстан	127	100	97	107	102	Казахстанская
Жамбыл	100	105	101	107	115	Жамбылская
Қарағанды	94	103	98	94	92	Карагандинская
Қостанай	96	107	114	104	109	Костанайская
Қызылорда	51	87	112	122	93	Кызылординская
Маңғыстау	57	51	47	51	50	Мангистауская
Оңтүстік Қазақстан	99	90	95	90	90	Южно-Казахстанская
Павлодар	114	84	95	91	86	Павлодарская
Солтүстік						Северо-
Қазақстан	96	101	102	106	103	Казахстанская
Шығыс						Восточно-
Қазақстан	102	100	101	101	93	Казахстанская
Астана қаласы	80	106	100	100	90	г.Астана
Алматы қаласы	130	100	79	81	90	г.Алматы
Ауыл шаруашылығы кәсіпорындары						
Сельхозпредприятия						
Қазақстан						Республика
Республикасы	63	79	84	77	76	Казахстан
Ақмола	70	78	68	79	78	Акмолинская
Ақтөбе	65	79	75	74	86	Актюбинская

Қазақстанның ауыл, орман және балық шаруашылығы

Жалғасы

Продолжение

	2000	2001	2002	2003	2004	
Алматы	50	81	98	55	54	Алматинская
Атырау	54	53	147	86	73	Атырауская
Батыс						Западно-
Қазақстан	54	68	56	65	84	Казахстанская
Жамбыл	37	66	98	72	100	Жамбылская
Қарағанды	86	103	83	98	90	Карагандинская
Қостанай	89	81	90	91	72	Костанайская
Қызылорда	71	72	69	60	47	Кызылординская
Маңғыстау	31	52	68	57	60	Мангистауская
Оңтүстік Қазақстан	55	32	31	82	65	Южно-Казахстанская
Павлодар	72	82	89	81	78	Павлодарская
Солтүстік						Северо-
Қазақстан	78	77	76	67	84	Казахстанская
Шығыс						Восточно-
Қазақстан	89	71	71	84	90	Казахстанская
Алматы қаласы	99	78	86	123	101	г.Алматы

**Шаруа қожалықтары
Крестьянские хозяйства**

Қазақстан Республикасы					Республика Казахстан
Ақмола	92	109	98	94	93
Ақтөбе	102	81	96	82	84
Алматы	87	89	89	93	86
Атырау	80	135	95	91	86
Батыс	117	150	-	151	94
Қазақстан					Западно-
Жамбыл	108	100	107	111	103
Қарағанды	80	90	104	99	100
Қостанай	80	106	85	85	95
Қызылорда	95	95	114	99	114
Маңғыстау	-	75	87	94	92
Оңтүстік Қазақстан	57	50	40	52	50
Павлодар	87	97	97	98	98
Солтүстік	115	89	108	96	92
Қазақстан					Северо-
Шығыс	120	120	100	85	91
Қазақстан					Восточно-
Алматы қаласы	99	100	101	94	93
	-	78	-	-	80

**Жұртшылық шаруашылығы
Хозяйства населения**

Қазақстан Республикасы					Республика Казахстан
Ақмола	100	101	105	99	99
Ақтөбе	115	111	103	101	97
Алматы	92	81	88	86	88
Атырау	98	89	89	78	72
Батыс	119	150	160	123	91
Қазақстан					Западно-
Жамбыл	131	101	97	108	102
Қарағанды	110	109	101	108	117
Қостанай	96	103	99	94	92
Қызылорда	96	107	114	104	109
Маңғыстау	49	88	114	124	96
Оңтүстік Қазақстан	154	50	43	50	50
	102	91	95	90	90

Жалғасы

Продолжение

	2000	2001	2002	2003	2004	
Павлодар	115	83	95	93	89	Павлодарская
Солтүстік						Северо-
Қазақстан	95	101	102	107	103	Казахстанская
Шығыс						Восточно-
Қазақстан	102	100	102	101	93	Казахстанская
Астана қаласы	80	100	100	100	90	г.Астана
Алматы қаласы	130	110	78	78	90	г.Алматы

11.139. Үй шаруашылығын зерттеу деректері бойынша халықты жан басына шаққандағы тұтынатын тағам өнімдері
Потребление продуктов питания на душу населения по данным обследования домашних хозяйств

Ет және ет өнімдері
Мясо и мясопродукты

килограмм

килограммов

	2000*	2001**	2002**	2003**	2004**	
Қазақстан Республикасы	44	44	45	41	40	Казахстан Республика
Ақмола	...	43	42	44	41	Ақмолинская
Ақтөбе	...	42	42	46	44	Актюбинская
Алматы	...	31	32	31	37	Алматинская
Атырау	...	40	40	42	44	Атырауская
Батыс	...					Западно-
Қазақстан	...	36	36	44	41	Казахстанская
Жамбыл	...	30	30	29	32	Жамбылская
Қарағанды	...	40	40	44	43	Карагандинская
Қостанай	...	37	38	35	35	Костанайская
Қызылорда	...	27	30	29	28	Кызылординская
Маңғыстау	...	44	44	55	51	Мангистауская
Оңтүстік Қазақстан	...	34	34	30	28	Южно-Казахстанская
Павлодар	...	39	38	43	41	Павлодарская
Солтүстік	...					Северо-
Қазақстан	...	45	41	45	42	Казахстанская
Шығыс	...					Восточно-
Қазақстан	...	41	41	46	45	Казахстанская
Астана қаласы	...	54	59	63	58	г. Астана
Алматы қаласы	...	49	52	55	56	г. Алматы

Қазақстанның ауыл, орман және балық шаруашылығы

**Сүт және сүт өнімдері
Молоко и молочные продукты**

килограмм

килограммов

	2000*	2001**	2002**	2003**	2004**	
Қазақстан Республикасы	235	235	232	201	190	Казахстан Республика
Ақмола	...	252	221	217	195	Ақмолинская
Ақтөбе	...	210	211	213	191	Актюбинская
Алматы	...	200	204	189	195	Алматинская
Атырау	...	197	200	215	197	Атырауская
Батыс						Западно-
Қазақстан	...	243	240	256	231	Казахстанская
Жамбыл	...	170	169	148	174	Жамбылская
Қарағанды	...	198	201	194	177	Карагандинская
Қостанай	...	220	220	174	181	Костанайская
Қызылорда	...	144	165	190	171	Кызылординская
Маңғыстау	...	197	226	245	237	Мангистауская
Оңтүстік Қазақстан	...	176	188	143	144	Южно-Казахстанская
Павлодар	...	235	223	210	198	Павлодарская
Солтүстік						Северо-
Қазақстан	...	231	231	201	183	Казахстанская
Шығыс						Восточно-
Қазақстан	...	256	257	253	233	Казахстанская
Астана қаласы	...	251	246	248	199	г. Астана
Алматы қаласы	...	262	256	252	214	г. Алматы

**Жұмыртқа
Яйца**

дана

штук

	2000*	2001**	2002**	2003**	2004**	
Қазақстан Республикасы	102	109	113	119	106	Казахстан Республика
Ақмола	...	133	144	151	133	Ақмолинская
Ақтөбе	...	90	104	117	102	Актюбинская
Алматы	...	102	91	98	92	Алматинская
Атырау	...	62	68	68	64	Атырауская
Батыс						Западно-
Қазақстан	...	98	100	127	125	Казахстанская
Жамбыл	...	69	71	82	85	Жамбылская
Қарағанды	...	136	138	135	118	Карагандинская
Қостанай	...	129	127	118	118	Костанайская
Қызылорда	...	59	61	64	51	Кызылординская
Маңғыстау	...	80	90	119	100	Мангистауская
Оңтүстік Қазақстан	...	60	80	72	68	Южно-Казахстанская
Павлодар	...	100	118	130	105	Павлодарская
Солтүстік						Северо-
Қазақстан	...	167	175	183	162	Казахстанская
Шығыс						Восточно-
Қазақстан	...	123	136	140	122	Казахстанская
Астана қаласы	...	173	183	175	133	г. Астана
Алматы қаласы	...	165	155	178	144	г. Алматы

**Нан және нан өнімдері
Хлеб и хлебобродукты**

килограмм

килограммов

	2000*	2001**	2002**	2003**	2004**	
Қазақстан						Республика
Республикасы	123	120	120	122	116	Казахстан
Ақмола	...	109	119	131	114	Ақмолинская
Ақтөбе	...	111	117	127	112	Актюбинская
Алматы	...	104	120	147	141	Алматинская
Атырау	...	104	109	102	110	Атырауская
Батыс						Западно-
Қазақстан	...	109	107	103	105	Казахстанская
Жамбыл	...	120	134	107	116	Жамбылская
Қарағанды	...	122	120	120	105	Карагандинская
Қостанай	...	116	114	113	107	Костанайская
Қызылорда	...	115	135	157	139	Кызылординская
Маңғыстау	...	99	99	102	100	Мангистауская
Оңтүстік Қазақстан	...	141	140	142	133	Южно-Казахстанская
Павлодар	...	115	113	122	108	Павлодарская
Солтүстік						Северо-
Қазақстан	...	120	114	119	109	Казахстанская
Шығыс						Восточно-
Қазақстан	...	120	118	123	112	Казахстанская
Астана қаласы	...	108	110	108	93	г. Астана
Алматы қаласы	...	109	108	108	97	г. Алматы

**Картоп
Картофель**

килограмм

килограммов

	2000*	2001**	2002**	2003**	2004**	
Қазақстан						Республика
Республикасы	66	66	65	56	49	Казахстан
Ақмола	...	74	74	67	60	Ақмолинская
Ақтөбе	...	60	61	50	46	Актюбинская
Алматы	...	62	67	52	49	Алматинская
Атырау	...	40	42	35	39	Атырауская
Батыс						Западно-
Қазақстан	...	48	56	44	43	Казахстанская
Жамбыл	...	45	45	42	41	Жамбылская
Қарағанды	...	73	68	51	49	Карагандинская
Қостанай	...	69	70	53	51	Костанайская
Қызылорда	...	59	44	38	31	Кызылординская
Маңғыстау	...	43	49	66	63	Мангистауская
Оңтүстік Қазақстан	...	40	60	37	38	Южно-Казахстанская
Павлодар	...	80	67	70	58	Павлодарская
Солтүстік						Северо-
Қазақстан	...	86	77	77	72	Казахстанская
Шығыс						Восточно-
Қазақстан	...	68	68	67	61	Казахстанская
Астана қаласы	...	55	60	49	45	г. Астана
Алматы қаласы	...	61	65	52	50	г. Алматы

Қазақстанның ауыл, орман және балық шаруашылығы

**Көкөніс және бақшалық
Овощи и бахчевые**

килограмм

килограммов

	2000*	2001**	2002**	2003**	2004**	
Қазақстан						Республика
Республикасы	86	83	81	79	71	Казахстан
Ақмола	...	79	81	65	61	Акмолинская
Ақтөбе	...	73	76	71	64	Актюбинская
Алматы	...	84	82	80	79	Алматинская
Атырау	...	60	60	51	52	Атырауская
Батыс						Западно-
Қазақстан	...	74	70	71	70	Казахстанская
Жамбыл	...	100	88	75	76	Жамбылская
Қарағанды	...	74	78	68	67	Карагандинская
Қостанай	...	72	71	59	58	Костанайская
Қызылорда	...	75	72	74	54	Кызылординская
Маңғыстау	...	67	71	91	98	Мангистауская
Оңтүстік Қазақстан	...	103	91	76	73	Южно-Казахстанская
Павлодар	...	76	78	79	59	Павлодарская
Солтүстік						Северо-
Қазақстан	...	70	75	76	70	Казахстанская
Шығыс						Восточно-
Қазақстан	...	80	79	81	77	Казахстанская
Астана қаласы	...	95	95	78	80	г. Астана
Алматы қаласы	...	112	104	99	96	г. Алматы

Қосамдық тамақтандыру орындарындағы тұтынуларсыз

Без потребления в местах общественного питания.

** 600 үй шаруашылығын іріктеп зерттеудің ескі бағдарламасы бойынша 2000 жылғы деректер келтірілген.*

2000 год данные приведены по старой программе выборочного обследования 6000 домашних хозяйств.

*** 12000 үй шаруашылығын іріктеп зерттеудің жаңа бағдарламасы бойынша 2001 жылғы деректер келтірілген.*

Данные с 2001 года по новой программе выборочного обследования 12000 домашних хозяйств.

11.140. 2004 жылғы негізгі тамақ өнімдерімен Қазақстан Республикасы халқының өзін-өзі қамтамасыз ету деңгейі
Уровень самообеспеченности населения Республики Казахстан основными продуктами питания в 2004 году

Ет және ет өнімдері
Мясо и мясные продукты

бір жылға есептегенде 1 адамның тұтыну мөлшері

нормы потребления на 1 человека в расчете на год:

ғылыми негіздегі – 41,6 кг, ең төменгі тұтыну бюджеті – 44 кг

научно-обоснованные – 41,6 кг, минимального потребительского бюджета - 44 кг

	Тұтыну көлемі, мың тонна Объем потребления, тыс. тонн		Өзін-өзі қамтамасыз ету деңгейі, %-бен Уровень самообеспеченности, в %		
	ғылыми-негіздегі нормалар бойынша по научно-обоснованным нормам	ең төменгі тұтыну бюджеті бойынша по минимальному потребительскому бюджету	ғылыми-негіздегі нормалар бойынша по научно-обоснованным нормам	ең төменгі тұтыну бюджеті бойынша по минимальному потребительскому бюджету	
Қазақстан Республикасы	624,5	660,6	115	108	Республика Казахстан
Ақмола	52,7	55,8	96	91	Ақмолинская
Ақтөбе	28,1	29,7	140	133	Актюбинская
Алматы	115,3	122,0	92	87	Алматинская
Атырау	19,1	20,3	106	100	Атырауская
Батыс Қазақстан	25,2	26,6	128	121	Западно-Казахстанская
Жамбыл	41,1	43,5	93	88	Жамбылская
Қарағанды	55,4	58,6	87	82	Карагандинская
Қостанай	37,9	40,1	337	319	Костанайская
Қызылорда	25,4	26,8	55	52	Кызылординская
Маңғыстау	14,8	15,7	26	25	Мангистауская
Оңтүстік Қазақстан	90,4	95,6	70	66	Южно-Казахстанская
Павлодар	31,0	32,8	118	111	Павлодарская
Солтүстік Қазақстан	27,9	29,5	172	163	Северо-Казахстанская
Шығыс Қазақстан	60,3	63,7	143	136	Восточно-Казахстанская

**Сүт және сүт өнімдері
Молоко и молочные продукты**

бір жылға есептегенде 1 адамның тұтыну мөлшері

нормы потребления на 1 человека в расчете на год:

ғылыми-негіздегі – 179,53 кг, ең төменгі тұтыну бюджеті – 228 кг

научно-обоснованные - 179,53 кг, минимального потребительского бюджета – 228 кг

	Тұтыну көлемі, мың тонна Объем потребления, тыс. тонн		Өзін-өзі қамтамасыз ету деңгейі, %-бен Уровень самообеспеченности, в %		
	ғылыми-негіздегі нормалар бойынша по научно-обоснованным нормам	ең төменгі тұтыну бюджеті бойынша по минимальному потребителскому бюджету	ғылыми-негіздегі нормалар бойынша по научно-обоснованным нормам	ең төменгі тұтыну бюджеті бойынша по минимальному потребителскому бюджету	
Қазақстан Республикасы	2695,3	3422,9	147	115	Республика Казахстан
Ақмола	227,6	289,1	170	134	Ақмолинская
Ақтөбе	121,2	153,9	178	140	Актюбинская
Алматы	497,8	632,2	105	83	Алматинская
Атырау	82,6	104,9	52	41	Атырауская
Батыс Қазақстан	108,7	138,0	178	140	Западно-Казахстанская
Жамбыл	177,5	225,4	119	94	Жамбылская
Қарағанды	239,0	303,5	95	75	Қарағандинская
Қостанай	163,4	207,6	216	170	Костанайская
Қызылорда	109,5	139,0	54	42	Қызылординская
Маңғыстау	63,9	81,1	8	6	Мангистауская
Оңтүстік Қазақстан	389,9	495,2	113	89	Южно-Казахстанская
Павлодар	133,7	169,7	217	171	Павлодарская
Солтүстік Қазақстан	120,3	152,8	368	290	Северо-Казахстанская
Шығыс Қазақстан	260,1	330,3	214	168	Восточно-Казахстанская

**Жұмыртқа
Яйца**

бір жылға есептегенде 1 адамның тұтыну мөлшері

нормы потребления на 1 человека в расчете на год:

ғылыми-негіздегі – 103,4 кг, ең төменгі тұтыну бюджеті – 140 кг

научно-обоснованные – 103,4 шт., минимального потребительского бюджета 140 штук.

	Тұтыну көлемі, мың тонна Объем потребления, тыс. тонн		Өзін-өзі қамтамасыз ету деңгейі, %-бен Уровень самообеспеченности, в %		
	ғылыми-негіздегі нормалар бойынша по научно-обоснованным нормам	ең төменгі тұтыну бюджеті бойынша по минимальному потребительскому бюджету	ғылыми-негіздегі нормалар бойынша по научно-обоснованным нормам	ең төменгі тұтыну бюджеті бойынша по минимальному потребительскому бюджету	
Қазақстан Республикасы	1552,3	2101,8	138	102	Республика Казахстан
Ақмола	131,1	177,5	152	113	Ақмолинская
Ақтөбе	69,8	94,5	132	98	Актюбинская
Алматы	286,7	388,2	180	133	Алматинская
Атырау	47,6	64,4	3	2	Атырауская
Батыс Қазақстан	62,6	84,7	79	59	Западно-Казахстанская
Жамбыл	102,2	138,4	81	60	Жамбылская
Қарағанды	137,7	186,4	119	88	Карагандинская
Қостанай	94,1	127,5	327	241	Костанайская
Қызылорда	63,1	85,4	49	36	Кызылординская
Маңғыстау	36,8	49,8	2	1	Мангистауская
Оңтүстік Қазақстан	224,6	304,1	82	61	Южно-Казахстанская
Павлодар	77,0	104,2	138	102	Павлодарская
Солтүстік Қазақстан	69,3	93,8	240	177	Северо-Казахстанская
Шығыс Қазақстан	149,8	202,8	160	118	Восточно-Казахстанская

Балық Рыба

бір жылға есептегенде 1 адамның тұтыну мөлшері

нормы потребления на 1 человека в расчете на год:

ғылыми-негіздегі – 4,38 кг, ең төменгі тұтыну бюджеті – 5 кг

научно-обоснованные – 4,38 кг, минимального потребительского бюджета – 5 кг.

	Тұтыну көлемі, мың тонна Объем потребления, тыс. тонн		Өзін-өзі қамтамасыз ету деңгейі, %-бен Уровень самообеспеченности, в %		
	ғылыми-негіздегі нормалар бойынша по научно-обоснованным нормам	ең төменгі тұтыну бюджеті бойынша по минимальному потребительскому бюджету	ғылыми-негіздегі нормалар бойынша по научно-обоснованным нормам	ең төменгі тұтыну бюджеті бойынша по минимальному потребительскому бюджету	
Қазақстан Республикасы	65,8	75,1	82	72	Республика Казахстан
Ақмола	5,6	6,3	13	11	Ақмолинская
Ақтөбе	3,0	3,4	0	0	Актюбинская
Алматы	12,1	13,9	78	68	Алматинская
Атырау	2,0	2,3	1105	961	Атырауская
Батыс Қазақстан	2,7	3,0	7	7	Западно-Казахстанская
Жамбыл	4,3	4,9	5	4	Жамбылская
Қарағанды	5,8	6,7	109	94	Қарағандинская
Қостанай	4,0	4,6	18	15	Костанайская
Қызылорда	2,7	3,0	11	10	Қызылординская
Маңғыстау	1,6	1,8	63	56	Мангистауская
Оңтүстік Қазақстан	9,5	10,9	3	3	Южно-Казахстанская
Павлодар	3,3	3,7	9	8	Павлодарская
Солтүстік Қазақстан	2,9	3,4	17	15	Северо-Казахстанская
Шығыс Қазақстан	6,3	7,2	197	172	Восточно-Казахстанская

**Нан мен нан азықтары
Хлеб и хлебобродукты**

бір жылға есептегенде 1 адамның тұтыну мөлшері

нормы потребления на 1 человека в расчете на год:

ғылыми-негіздегі – 116,17кг, ең төменгі тұтыну бюджеті – 155 кг

научно-обоснованные – 116,17 кг, минимального потребительского бюджета – 155 кг.

	Тұтыну көлемі, мың тонна Объем потребления, тыс. тонн		Өзін-өзі қамтамасыз ету деңгейі, %-бен Уровень самообеспеченности, в %		
	ғылыми-негіздегі нормалар бойынша по научно-обоснованным нормам	ең төменгі тұтыну бюджеті бойынша по минимальному потребительскому бюджету	ғылыми-негіздегі нормалар бойынша по научно-обоснованным нормам	ең төменгі тұтыну бюджеті бойынша по минимальному потребительскому бюджету	
Қазақстан Республикасы	1744,0	2327,0	254	190	Республика Казахстан
Ақмола	147,3	196,5	674	505	Ақмолинская
Ақтөбе	78,4	104,7	4	3	Актюбинская
Алматы	322,1	429,8	108	81	Алматинская
Атырау	53,5	71,3	-100	-100	Атырауская
Батыс Қазақстан	70,3	93,8	67	50	Западно-Казахстанская
Жамбыл	114,9	153,3	270	202	Жамбылская
Қарағанды	154,7	206,4	72	54	Қарағандинская
Қостанай	105,8	141,1	938	703	Қостанайская
Қызылорда	70,8	94,5	133	100	Қызылординская
Маңғыстау	41,3	55,1	-100	-100	Мангистауская
Оңтүстік Қазақстан	252,3	336,6	38	29	Южно-Казахстанская
Павлодар	86,5	115,4	31	23	Павлодарская
Солтүстік Қазақстан	77,9	103,9	1743	1307	Северо-Казахстанская
Шығыс Қазақстан	168,3	224,6	72	54	Восточно-Казахстанская

**Картоп
Картофель**

бір жылға есептегенде 1 адамның тұтыну мөлшері

нормы потребления на 1 человека в расчете на год:

ғылыми-негіздегі – 62,34кг, ең төменгі тұтыну бюджеті – 95 кг

научно-обоснованные – 62,34 кг, минимального потребительского бюджета – 95 кг.

	Тұтыну көлемі, мың тонна Объем потребления, тыс. тонн		Өзін-өзі қамтамасыз ету деңгейі, %-бен Уровень самообеспеченности, в %		
	ғылыми-негіздегі нормалар бойынша по научно-обоснованным нормам	ең төменгі тұтыну бюджеті бойынша по минимальному потребительскому бюджету	ғылыми-негіздегі нормалар бойынша по научно-обоснованным нормам	ең төменгі тұтыну бюджеті бойынша по минимальному потребительскому бюджету	
Қазақстан Республикасы	935,9	1429,2	158	104	Республика Казахстан
Ақмола	79,0	120,7	155	102	Ақмолинская
Ақтөбе	42,1	64,3	83	54	Актюбинская
Алматы	172,9	264,0	222	145	Алматинская
Атырау	28,7	43,8	14	9	Атырауская
Батыс Қазақстан	37,7	57,6	20	13	Западно-Казахстанская
Жамбыл	61,6	94,1	109	71	Жамбылская
Қарағанды	83,0	126,7	137	90	Қарагандинская
Қостанай	56,8	86,7	70	46	Костанайская
Қызылорда	38,0	58,1	157	103	Кызылординская
Маңғыстау	22,2	33,9	-100	-100	Мангистауская
Оңтүстік Қазақстан	135,4	206,8	63	41	Южно-Казахстанская
Павлодар	46,4	70,9	266	174	Павлодарская
Солтүстік Қазақстан	41,8	63,8	453	297	Северо-Казахстанская
Шығыс Қазақстан	90,3	137,9	276	181	Восточно-Казахстанская

**Көкөніс және бақшалық
Овощи и бахчевые**

бір жылға есептегенде 1 адамның тұтыну мөлшері

нормы потребления на 1 человека в расчете на год:

ғылыми-негіздегі – 55,14 кг, ең төменгі тұтыну бюджеті – 80 кг

научно-обоснованные – 55,14 кг, минимального потребительского бюджета – 80 кг.

	Тұтыну көлемі, мың тонна Объем потребления, тыс. тонн		Өзін-өзі қамтамасыз ету деңгейі, %-бен Уровень самообеспеченности, в %		
	ғылыми-негіздегі нормалар бойынша по научно-обоснованным нормам	ең төменгі тұтыну бюджеті бойынша по минимальному потребительскому бюджету	ғылыми-негіздегі нормалар бойынша по научно-обоснованным нормам	ең төменгі тұтыну бюджеті бойынша по минимальному потребительскому бюджету	
Қазақстан Республикасы	827,8	1201,0	210	145	Республика Казахстан
Ақмола	69,9	101,4	74	51	Ақмолинская
Ақтөбе	37,2	54,0	83	57	Актюбинская
Алматы	152,9	221,8	285	196	Алматинская
Атырау	25,4	36,8	97	67	Атырауская
Батыс Қазақстан	33,4	48,4	70	48	Западно-Казахстанская
Жамбыл	54,5	79,1	545	375	Жамбылская
Қарағанды	73,4	106,5	81	55	Карагандинская
Қостанай	50,2	72,8	76	52	Костанайская
Қызылорда	33,6	48,8	236	163	Кызылординская
Маңғыстау	19,6	28,5	3	2	Мангистауская
Оңтүстік Қазақстан	119,8	173,8	310	214	Южно-Казахстанская
Павлодар	41,1	59,6	140	96	Павлодарская
Солтүстік Қазақстан	37,0	53,6	255	176	Северо-Казахстанская
Шығыс Қазақстан	79,9	115,9	218	150	Восточно-Казахстанская

По научно-обоснованным нормам данные были взяты с Государственной агропродовольственной программы Республики Казахстан на 2003-2005 гг.

12. Орман шаруашылығы Лесное хозяйство

12.1. 1-қаңтардағы орман қорының негізгі көрсеткіштері Основные показатели лесного фонда на 1 января

	2000	2001	2002	2003	2004	2005	
Орман шаруашылығы, ағаш дайындау және соған байланысты қызметтердегі өнім (жұмыс, қызмет) көлемі, мың теңге соның ішінде, ағаш өсіру және ағаш дайындауға байланысты қызметтер	427488	575338	695991	1058719	1100070	2020700*	Объем продукции (работ, услуг) в лесном хозяйстве, лесозаготовках и связанные с этим услуги, тыс. тенге в том числе услуги, связанные с лесоводством и лесозаготовками
Орман қорының жалпы алаңы (уақытша пайдалануға берілген орманды қосқанда), млн. га	16909	50578	13756	433374	362957	1367248	Общая площадь лесного фонда (включая леса, переданные во временное пользование), млн. га
Орман жамылған жерлер, млн. га	26,5	26,8	26,1	26,2	26,2	26,5	Земли, покрытые лесом, млн. га
Аумақтың ормандылығы, пайызбен	11,4	11,8	11,5	12,4	12,5	12,4	Лесистость территории, в процентах
Орманды қалпына келтіру мың га	4,2	4,2	4,3	4,3	4,6	4,5	Лесовосстановление - всего, тыс. га
Ағаш отырғызу және егу	10,4	12,1	9,3	12,6	14,3	13,4	Посадка и посев леса
Орманды қалпына келтіру жұмыстары жүргізілген жалпы алаңдағы егілген және отырғызылған ағаштардың үлесі, пайызбен	4,0	7,0	36,0	28,0	28,8	10,4	Доля посева и посадки леса в общей площади, на которой проводились лесовосстановительные работы, процентов
Орман орналастыру, мың га	38,5	57,9	64,5	66,7	74,8	77,6	Лесоустройство, тыс. га
Егінді қорғайтын орман алқаптарын жасау, қолайсыз жерлерге және жайылым жерлерді қорғайтын ағаштар отырғызу, мың га	813,0	1275,0	5947,5	10316,8	3667,2	1127,0	Создание защитных лесных полос, насаждений на неудобных землях и защитных насаждений на пастбищных землях, тыс. га
Бағалы ағаш көшеттері санатына жататын жас екпе ағаштарды отырғызу, мың га	0,3	0,5	0,7	0,3	0,4	0,4	Ввод молодых насаждений в категорию ценных лесных насаждений, тыс. га
Тамыр сүректерінің жалпы қоры, млн. текше м	48,8	41,2	20,3	9,2	7,1	7,3	Общий запас древесины на корню, млн. куб. м
	375,3	366,1	373,6	373,6	362,2	375,8	

Жалғасы

Продолжение

	2000	2001	2002	2003	2004	2005	
Кесілетін орман алаңы, мың га	48,7	66,0	36,0	28,0	28,8	39,7	Площадь вырубki леса, тыс. га
Санитарлық мақсатпен кесілетін орман алаңы, мың га	46,2	64,1	31,4	23,1	23,9	31,5	Площадь санитарной вырубki леса, тыс. га
Жоюға кесілген сүрек көлемі, мың текше м	737,0	644,6	714,8	337,3	276,1	735,8	Объем вырубленной ликвидной древесины, тыс. куб. м

*) Жеке кәсіпкерлердің есебімен

С учетом индивидуальных предпринимателей

12.2. Орман өрттері Лесные пожары

	2000	2001	2002	2003	2004	
Өрттер, оқиғалар саны	990	786	668	1057	1315	Число пожаров, случаев
Өрт жүрген орман алқабы, га	27995	30863	31426	91929	59570	Лесная площадь, пройденная пожарами, га
Орман өртінен болған нұқсан, ағымдағы бағада, млн теңге	107,8	358,6	183,8	358,8	137,1	Ущерб, причиненный лесными пожарами, в текущих ценах, млн. тенге

12.3. Орман шаруашылығы, орман дайындаудағы өнім (жұмыс, қызмет) көлемі Объем продукции (работ, услуг) в лесном хозяйстве, лесозаготовках

ағымдағы бағада, мың теңге

в действующих ценах тыс. тенге

	2000	2001	2002	2003	2004	
Қазақстан Республикасы	575338	695991	1058719	1100070	2020700*	Республика Казахстан
Ақмола	83239	77723	62829	75628	79051	Актюбинская
Ақтөбе	722	735	4065	4412	2493	Актюбинская
Алматы	30300	38119	86293	49308	21671	Алматинская
Атырау	452	1202	404	590	1416	Атырауская
Батыс						Западно-
Қазақстан	6911	5223	10269	15673	26966	Казахстанская
Жамбыл	13493	17203	34053	36004	51245	Жамбылская
Қарағанды	-	-	44696	5211	8373	Карагандинская
Қостанай	125522	207323	173608	166880	134961	Костанайская
Қызылорда	1844	1973	13836	9485	5156	Кызылординская
Маңғыстау	-	-	2924	5487	287	Мангистауская
Оңтүстік Қазақстан	2251	3818	33525	19474	26908	Южно-Казахстанская
Павлодар	30660	51374	60917	63183	198196	Павлодарская
Солтүстік Қазақстан	68263	76671	62863	150505	138098	Северо-Казахстанская

Қазақстанның ауыл, орман және балық шаруашылығы

Жалғасы

Продолжение

	2000	2001	2002	2003	2004	
Шығыс						Восточно-
Қазақстан	211681	214627	242529	229758	197541	Казахстанская
Астана қаласы	-	-	23673	44389	498418	г. Астана
Алматы қаласы			202235	224083	629920	г.Алматы

**) Жеке кәсіпкерлердің есебімен*

С учетом индивидуальных предпринимателей

**12.4. Мемлекеттік мақсаттағы ормандарды қалпына келтіру
Лесовосстановление в лесах государственного значения**

мың га

тыс. га

	2000	2001	2002	2003	2004	
Қазақстан						Республика
Республикасы	12,1	9,3	12,6	14,3	13,4	Казахстан
Ақмола	0,8	0,8	1,1	1,4	0,6	Ақмолинская
Ақтөбе	0,6	0,2				Актюбинская
Алматы	0,6	0,8	2,6	0,7	1,3	Алматинская
Атырау	0,1	0,3	0,0	0,0	0,2	Атырауская
Батыс						Западно-
Қазақстан	0,1	0,2	0,2	-	0,1	Казахстанская
Жамбыл	1,1	1,0	2,0	4,2	5,3	Жамбылская
Қарағанды	-	0,2	0,3	0,1	-	Қарагандинская
Қостанай	0,4	0,4	0,4	0,7	0,5	Костанайская
Қызылорда	3,6	0,0	0,2	0,0	-	Қызылординская
Маңғыстау	0,1	0,1	-	0,3	-	Мангистауская
Оңтүстік Қазақстан	3,7	2,8	2,4	1,9	3,3	Южно-Казахстанская
Павлодар	-	-	-	0,8	1,5	Павлодарская
Солтүстік						Северо-
Қазақстан	0,3	0,7	0,5	0,4	0,5	Казахстанская
Шығыс						Восточно-
Қазақстан	0,7	1,1	1,0	0,0	0,1	Казахстанская
Астана қаласы		0,7	1,9	3,8		- г. Астана

**12.5. Ағаш отырғызу және егу
Посадка и посев леса**

мың га

тыс. га

	2000	2001	2002	2003	2004	
Қазақстан						Республика
Республикасы	7,0	6,0	8,4	10,7	10,4	Казахстан
Ақмола	0,4	0,5	0,5	0,4	0,3	Ақмолинская
Ақтөбе	0,4	0,2	-	0,0	-	Актюбинская
Алматы	0,6	0,7	1,8	0,7	1,3	Алматинская
Атырау	-	0,2	0,0	0,0	0,0	Атырауская
Батыс						Западно-
Қазақстан	0,1	0,2	0,2	-	0,1	Казахстанская
Жамбыл	0,6	1,0	2,0	4,2	5,3	Жамбылская
Қарағанды	-	0,2	0,3	0,1	-	Қарагандинская
Қостанай	0,4	0,4	0,3	0,3	0,5	Костанайская

Жалғасы

Продолжение

	2000	2001	2002	2003	2004	
Қызылорда	3,3	0,0	0,2	-	-	- Кызылординская
Маңғыстау	0,1	0,1	-	-	-	- Мангистауская
Оңтүстік Қазақстан	0,7	1,0	0,1	0,2	1,2	Южно-Казахстанская
Павлодар	-	-	-	0,8	1,5	Павлодарская
Солтүстік Қазақстан	0,1	0,3	0,2	0,2	0,2	Северо-Казахстанская
Шығыс Қазақстан	0,3	0,5	0,9	0,0	0,0	Восточно-Казахстанская
Астана қаласы		0,7	1,9	3,8		г.Астана

12.6. Бағалы ағаш көшеттері санатына жататын (өнімділігі жоғары) жас екпе ағаштарды енгізу

Ввод молодых насаждений в категорию ценных (высокопродуктивных) лесных насаждений

мың га

тыс. га

	2000	2001	2002	2003	2004	
Қазақстан Республикасы	41,2	20,3	9,2	7,1	7,3	Казахстан Республика
Ақмола	1,3	0,5	0,7	0,7	0,9	Ақмолинская
Ақтөбе	-	-	-	-	-	- Актюбинская
Алматы	-	0,0	2,2	1,7	2,0	Алматинская
Атырау	0,0	-	-	-	-	- Атырауская
Батыс Қазақстан	0,1	0,1	0,1	0,1	0,2	Западно-Казахстанская
Жамбыл	0,2	15,7	-	-	-	- Жамбылская
Қарағанды	-	-	-	-	-	- Карагандинская
Қостанай	1,4	0,8	0,2	0,9	0,9	Костанайская
Қызылорда	32,1	-	-	-	0,6	Кызылординская
Маңғыстау	-	-	-	-	-	- Мангистауская
Оңтүстік Қазақстан	2,5	-	3,5	1,1	2,4	Южно-Казахстанская
Павлодар	-	-	-	0,3	-	- Павлодарская
Солтүстік Қазақстан	1,7	1,7	2,1	2,3	0,3	Северо-Казахстанская
Шығыс Қазақстан	1,9	1,5	0,4	-	-	Восточно-Казахстанская

12.7. Орманның табиғи қайта жаңаруына жәрдемдесу Содействие естественному возобновлению леса

мың га

тыс. га

	2000	2001	2002	2003	2004	
Қазақстан Республикасы	5,1	3,3	4,2	3,7	3,0	Казахстан Республика
Ақмола	0,4	0,2	0,6	1,0	0,3	Ақмолинская
Ақтөбе	0,2	-	-	-	-	- Актюбинская
Алматы	-	0,1	0,9	-	-	- Алматинская

Жалғасы

Продолжение

	2000	2001	2002	2003	2004	
Атырау	0,1	0,2	0,0	-	0,1	Атырауская
Батыс						Западно-
Қазақстан	-	-	-	-	-	Казахстанская
Жамбыл	0,5	-	-	-	-	Жамбылская
Қарағанды	-	-	-	-	-	Карагандинская
Қостанай	-	-	0,1	0,4	-	Костанайская
Қызылорда	0,3	-	-	-	-	Кызылординская
Маңғыстау	-	-	-	0,4	-	Мангистауская
Оңтүстік Қазақстан	3,0	1,8	2,3	1,7	2,2	Южно-Казахстанская
Павлодар	-	-	-	-	-	Павлодарская
Солтүстік						Северо-
Қазақстан	0,2	0,4	0,3	0,2	0,3	Казахстанская
Шығыс						Восточно-
Қазақстан	0,4	0,6	0,0	-	0,1	Казахстанская

12.8. Орман тұқымдарын дайындау Заготовлено лесных семян

кг

	2000	2001	2002	2003	2004	
Қазақстан						Республика
Республикасы	21886	31243	20556	53089	57620	Казахстан
Ақмола	1525	1684	679	775	993	Ақмолинская
Ақтөбе	3500	2600	-	400	1420	Актюбинская
Алматы	570	317	3016	4169	6267	Алматинская
Атырау	50	480	50	-	500	Атырауская
Батыс						Западно-
Қазақстан	1655	4902	2303	2787	3530	Казахстанская
Жамбыл	2070	5792	6952	12612	10521	Жамбылская
Қарағанды	246	-	138	153	166	Карагандинская
Қостанай	851	146	69	991	642	Костанайская
Қызылорда	3730	-	4260	-	11340	Кызылординская
Маңғыстау	1000	1000	-	1500	600	Мангистауская
Оңтүстік Қазақстан	6303	7919	1282	2424	11431	Южно-Казахстанская
Павлодар	-	-	-	332	1614	Павлодарская
Солтүстік						Северо-
Қазақстан	360	4821	1018	4234	2402	Казахстанская
Шығыс						Восточно-
Қазақстан	26	-	789	327	150	Казахстанская
Астана қаласы		1582		22385	6044	г.Астана

**12.9. 2004 жылы Қазақстан Республикасында орман ағаштары мен
орман шаруашылығы жұмыстарын жүргізу
Проведение лесокультурных и лесохозяйственных работ
в Республике Казахстан в 2004 году**

мың га

тыс. га

	Орман- ды қал- пына келтіру Лесо- восста- новле- ние	одан из них		орман- ның табиғи қайта жаңа- руына жәрдем- десу содей- ствие естест- венному возоб- новле- нию леса	Сүрек тұқым- дары мен бұта тұқым- дастар- дың питом- нике егілгені Посеяно в питом- никах семян древе- сных и кустар- никовых пород	Дайын- далған ағаш тұқым- дары Загото- влено лесных семян, кг	
		ағаш отырғы- зу және егу посадка и посев леса	кесілген ағаштар на вы- рубках				
Қазақстан							Республика
Республикасы	13,4	10,4	8,2	3,0	106	57620	Казахстан
Ақмола	0,6	0,3	0,1	0,3	9	993	Ақмолинская
Ақтөбе	-	-	-	-	4	1420	Актюбинская
Алматы	1,3	1,3	1,0	-	3	6267	Алматинская
Атырау	0,2	0,0	0,0	0,1		500	Атырауская
Батыс							Западно-
Қазақстан	0,1	0,1	0,1	-	5	3530	Казахстанская
Жамбыл	5,3	5,3	5,3	-	17	10521	Жамбылская
Қарағанды	-	-	-	-	1	166	Қарағандинская
Қостанай	0,5	0,5	0,2	-	4	642	Қостанайская
Қызылорда	-	-	-	-	4	11340	Қызылординская
Маңғыстау	-	-	-	-		600	Мангистауская
Оңтүстік Қазақстан	3,3	1,2	1,2	2,2	7	11431	Южно-Казахстанская
Павлодар	1,5	1,5	0,2	-	12	1614	Павлодарская
Солтүстік							Северо-
Қазақстан	0,5	0,2	0,1	0,3	5	2402	Казахстанская
Шығыс							Восточно-
Қазақстан	0,1	0,0	0,0	0,4		150	Казахстанская

12.10. Өңделмеген сүрек өндіру Производство древесины необработанной

тығыз текше метр

плотных куб. метров

	2000	2001	2002	2003	2004	
Қазақстан Республикасы	644866	757069	495267	302088	271005	Республика Казахстан
Ақмола	102719	127749	69898	68881	36887	Ақмолинская
Ақтөбе	1211	760	150			Актюбинская
Алматы	17824	23454	10262	5344	1551	Алматинская
Атырау	110	967				Атырауская
Батыс						Западно-
Қазақстан	19200	6651	9085	5198	821	Казахстанская
Жамбыл	17888	19933	9950	8454		Жамбылская
Қарағанды						Карагандинская
Қостанай	117720	161805	135544	99790	100911	Костанайская
Қызылорда	2674	7267	1412			Кызылординская
Маңғыстау						Мангистауская
Оңтүстік Қазақстан	4711	5983	4636	792		Южно-Казахстанская
Павлодар	30568	36689	19200		83697	Павлодарская
Солтүстік						Северо-
Қазақстан	218622	255650	171646	45342		Казахстанская
Шығыс						Восточно-
Қазақстан	111619	110161	63464	68287	46164	Казахстанская
Алматы қаласы					974	г.Алматы

12.11. Қылқан жапырақты бөренелер өндіру Производство бревен хвойных пород

тығыз текше метр

плотных куб. метров

	2000	2001	2002	2003	2004	
Қазақстан Республикасы	140053	136193	117990	106777	63347	Республика Казахстан
Ақмола	33401	43627	41190	42574	20988	Ақмолинская
Ақтөбе						Актюбинская
Алматы	4526	9825	2206	3630	250	Алматинская
Атырау						Атырауская
Батыс						Западно-
Қазақстан						Казахстанская
Жамбыл						Жамбылская
Қарағанды						Карагандинская
Қостанай	18978	17500	15782	17301	6240	Костанайская
Қызылорда						Кызылординская
Маңғыстау						Мангистауская
Оңтүстік Қазақстан						Южно-Казахстанская
Павлодар	22106	15854	16299			Павлодарская
Солтүстік						Северо-
Қазақстан						Казахстанская
Шығыс						Восточно-
Қазақстан	61042	49387	42513	43272	34895	Казахстанская
Алматы қаласы					974	г.Алматы

12.12. Жапырақ тұқымды бөренелер өндіру Производство бревен лиственных пород

тығыз текше метр

плотных куб. метров

	2000	2001	2002	2003	2004	
Қазақстан Республикасы	31563	18944	27769	23092	3244	Республика Казахстан
Ақмола	16698	3027	6192	5202	1571	Акмолинская
Ақтөбе						Актюбинская
Алматы	647	1878	1059	696	15	Алматинская
Атырау	8	72				Атырауская
Батыс						Западно-
Қазақстан	2800	2248	2894	1800	821	Казахстанская
Жамбыл						Жамбылская
Қарағанды						Карагандинская
Қостанай	4622	1500	9448	4550	46	Костанайская
Қызылорда						Кызылординская
Маңғыстау						Мангистауская
Оңтүстік Қазақстан						Южно-Казахстанская
Павлодар	1370	7092	849		415	Павлодарская
Солтүстік			2849	10542		Северо-
Қазақстан						Казахстанская
Шығыс						Восточно-
Қазақстан	5418	3127	4478	302	376	Казахстанская

12.13. Отындық ағаштарды өндіру Производство древесного топлива

тығыз текше метр

плотных куб. метров

	2000	2001	2002	2003	2004	
Қазақстан Республикасы	473250	590825	347416	170864	202359	Республика Казахстан
Ақмола	52620	81095	22516	21105	14289	Акмолинская
Ақтөбе	1211	760				Актюбинская
Алматы	12651	11751	6716	895	1286	Алматинская
Атырау	102	895				Атырауская
Батыс						Западно-
Қазақстан	16400	4403	6191	3398		Казахстанская
Жамбыл	17888	19933	9950	8102		Жамбылская
Қарағанды						Карагандинская
Қостанай	94120	135133	109056	77079	92609	Костанайская
Қызылорда	2674	7267	1412			Кызылординская
Маңғыстау						Мангистауская
Оңтүстік Қазақстан	4711	5983	4656	792		Южно-Казахстанская
Павлодар	7092	13743	2052		83282	Павлодарская
Солтүстік						Северо-
Қазақстан	218622	255650	168797	34800		Казахстанская
Шығыс						Восточно-
Қазақстан	45159	54212	16070	24693	10893	Казахстанская

**12.14. 2004 жылы Қазақстан Республикасында
өңделмеген сүрек өндіру
Производство древесины необработанной
в Республике Казахстан в 2004 году**

тығыз текше метр

плотных куб. метров

	Өңделмеген сүрек Древесина необработанная				
	барлығы всего	қылқан жапырақ- ты бөрене бревна хвойных пород	жапырақ тұқымды бөрене бревна листвен- ных пород	отындық ағаш древесное топливо	
Қазақстан Республикасы	271005	63347	3244	202359	Республика Казахстан
Ақмола	36887	20988	1571	14289	Ақмолинская
Ақтөбе					Актюбинская
Алматы	1551	250	15	1286	Алматинская
Атырау					Атырауская
Батыс Қазақстан	821		821		Западно-Казахстанская
Жамбыл					Жамбылская
Қарағанды					Қарағандинская
Қостанай	100911	6240	46	92609	Костанайская
Қызылорда					Қызылординская
Маңғыстау					Мангистауская
Оңтүстік Қазақстан					Южно-Казахстанская
Павлодар	83697		415	83282	Павлодарская
Солтүстік Қазақстан					Северо-Казахстанская
Шығыс Қазақстан	46164	34895	376	10893	Восточно-Казахстанская
Алматы қаласы	974	974			г.Алматы

**12.15. 2004 жылы Қазақстан Республикасында кесілетін
орман алқабы
Площадь вырубki леса в Республике Казахстан
в 2004 году**

га

	Орман- ды күту үшін кесу және басқа да барлық кесулер бойынша По всем рубкам ухода и прочим рубкам леса	соның ішінде в том числе						
		жас ағаштар (жарық- тандыру және тазалау) в молод- няках (освет- ления и про- чистки)	сирек- тету проре- жива- ние	жүретін жол- дарды кесу проход- ные рубки	санитар- лық іріктеп кесу выбо- рочные сани- тарные рубки	жаппай санитар- лық кесу сплош- ные сани- тарные рубки	қайта жасақ- тау үшін кесу рубки пере- форми- рования	
Қазақстан								Республика
Республикасы	39662	218	873	872	19559	11918	1368	Казахстан
Ақмола	2364	31	183	232	495	1021	201	Ақмолинская
Ақтөбе	4805	21	29	8	116			Актюбинская
Алматы	804		26	8	715	1572		Алматинская
Атырау	2710	38	28	9	10			Атырауская

Жалғасы

Продолжение

	Орман- ды күту үшін кесу және басқа да барлық кесулер бойынша По всем рубкам ухода и прочим рубкам леса	соның ішінде в том числе						
		жас ағаштар (жарық- тандыру және тазалау) в молод- няках (освет- ления и про- чистки)	сирек- тету проре- жива- ние	жүретін жол- дарды кесу проход- ные рубки	санитар- лық іріктеп кесу выбо- рочные сани- тарные рубки	жаппай санитар- лық кесу сплош- ные сани- тарные рубки	қайта жасақ- тау үшін кесу рубки пере- форми- рования	
Батыс								Западно-
Қазақстан	2276	23	106	82	918			Казахстанская
Жамбыл	9253		141		9082	2625		Жамбылская
Қарағанды	2847	5	64		65		15	Карагандинская
Қостанай	5956	18	221	448	492	1147		Костанайская
Қызылорда	1108			16	371			Кызылординская
Маңғыстау								Мангистауская
Оңтүстік								Южно-
Қазақстан	3909			43	3909	687	50	Казахстанская
Павлодар	1843				1825	617	1102	Павлодарская
Солтүстік								Северо-
Қазақстан	1495	82	45	26	1342	4192		Казахстанская
Шығыс								Восточно-
Қазақстан	93				93	55		Казахстанская
Астана қаласы			30	199	126	2		г.Астана

2004 жылғы орман қорының жалпы алаңы
Общая площадь лесного фонда в 2004 году

мың га

тыс. га

Площадь лесного фонда

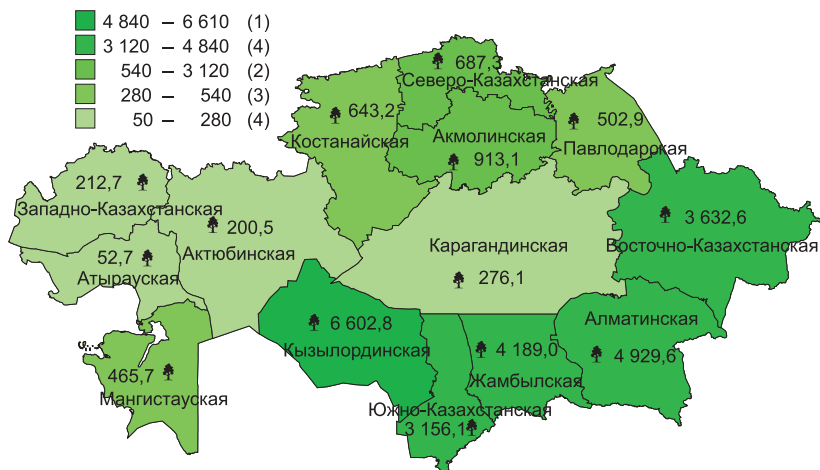

2004 жылғы өңделмеген сүрек өндіру
Производство древесины необработанной в 2004 году



Өндірістің жалпы көлеміндегі жекелеген сүрек түрлерінің үлесі
Доля отдельных видов древесины в общем объеме производства

в процентах

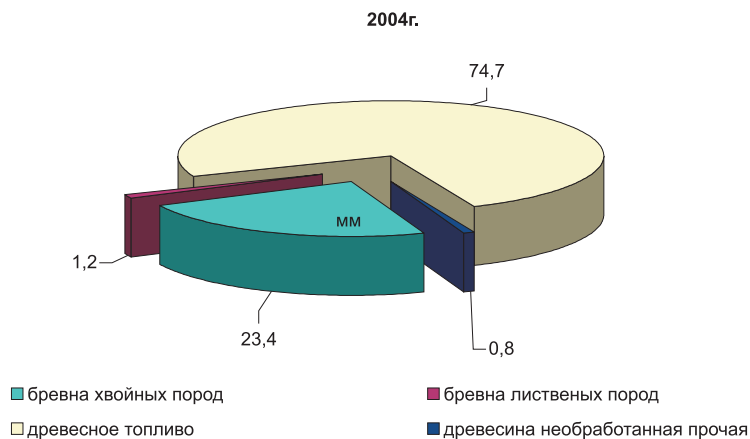

13. Балық шаруашылығы Рыбное хозяйство

13.1. Балық аулау және балық шаруашылығының негізгі көрсеткіштері Основные показатели рыболовства и рыбоводства

	2000**	2001	2002	2003	2004	
Балық аулау және балық шаруашылығы (жұмыс, қызмет) өнімдерінің көлемі, мың теңге соның ішінде балық аулау және балық өсіруге байланысты қызметтер	684089	603428	709863	857382	1315698*	Объем продукции рыболовства и рыбоводства (работ, услуг), тыс. тенге в том числе услуги, связанные с рыболовством, рыбоводством
Балық және басқа да теңіз өнімдерін аулау, мың центнер	961	2912	100975	92865	249539	Улов рыбы и других морепродуктов, тонн
Тауарлық балықты өсіру бойынша су қоймасы бетінің жалпы көлемі, мың га	26633	23820	25688	26191	34084	Общая площадь водного зеркала водоемов по выращиванию товарной рыбы, тыс. га
Балығы ауланған су көлемі, мың га		11548	18448	24830	61468	Площадь обловленных водоемов, тыс. га
Балық өсіретін материалдар бойынша питомдық және басқа да су қоймаларының көлемі, мың га		1592	3929	17506	23132	Площадь питомных и других водоемов по выращиванию рыбопосадочного материала, тыс. га
Балық жіберілген су қоймасының көлемі, мың га		3059	3005	4152	3045	Площадь зарыбленных водоемов, тыс. га
Балықтарды тамақтандыру үшін жұмсалған азықтардың барлық түрлері, мың центнер		8008	13324	27308	59714	Израсходовано всех видов кормов для кормления рыбы, тыс. центнеров
Су қоймасына енгізілген тыңайтқыштар, центнер		4554	5909	11758	18051	Внесено в водоемы удобрений, центнеров
Балық өсіретін материал, мың дана		10186	9109	15477	23312	Выращено рыбопосадочного материала, тыс. штук
Жас бағалы балықтарды өсіру үшін оңалдыратын су қоймаларына жіберу		82988	153806	200243	252194	Посажено на выращивание молоди ценных рыб в нагульные водоемы, тыс. штук
		54497	27324	35537	81540	

*) Жеке кәсіпкерлердің бағасымен

С учетом индивидуальных предпринимателей

**) балық шаруашылығы жөнінде есеп болған жоқ отчетности по рыбоводству не было

13.2. Балық өсіру және балық шаруашылығы (жұмыс, қызмет) өнімдерінің көлемі

Объём продукции рыболовства и рыбоводства (работ и услуг)

мың тенге

тыс. тенге

	2000	2001	2002	2003	2004	
Қазақстан Республикасы	684089	603428	709863	857382	1315698*	Республика Казахстан
Ақмола	4007	2934	11560	16137	21492	Ақмолинская
Ақтөбе	493	34	193	1704	2167	Актюбинская
Алматы	91561	109916	148522	234884	171577	Алматинская
Атырау	352602	402444	427418	361537	604609	Атырауская
Батыс Қазақстан	1352	330	716	215	1860	Западно-Казахстанская
Жамбыл	4285	4064	5074	1525	5029	Жамбылская
Қарағанды	14600	10768	31268	158047	211814	Қарагандинская
Қостанай	686	2726	9572	12357	21004	Костанайская
Қызылорда	7102	4949	4049	2687	45951	Қызылординская
Маңғыстау	131250	260	160	170	63961	Мангистауская
Оңтүстік Қазақстан	8041	5214	14076	11625	29624	Южно-Казахстанская
Павлодар	98	1903	5249	12046	22116	Павлодарская
Солтүстік Қазақстан	-	-	7082	12212	17337	Северо-Казахстанская
Шығыс Қазақстан	67448	56588	40067	25904	87115	Восточно-Казахстанская
Астана қаласы	564	-	-	-	4046	г.Астана
Алматы қаласы	-	1298	4857	-	6399	г.Алматы

*) Жеке кәсіпкерлердің бағасымен

С учетом индивидуальных предпринимателей

13.3. Балық аулау және басқа да теңіз өнімдерін өндіру Улов рыбы и добыча других морепродуктов

ТОНН

	2000	2001	2002	2003	2004	
Қазақстан Республикасы	26633	23820	25688	26191	34084	Республика Казахстан
Ақмола	85	64	75	201	259	Ақмолинская
Ақтөбе	15	1	5	69	42	Актюбинская
Алматы	3164	3088	3227	5634	5653	Алматинская
Атырау	16978	15903	19263	15884	13495	Атырауская
Батыс Қазақстан	75	5	239	6	102	Западно-Казахстанская
Жамбыл	231	137	160	6	112	Жамбылская
Қарағанды	806	570	615	2677	4744	Қарагандинская
Қостанай	25	68	36	59	405	Костанайская
Қызылорда	320	234	189	118	242	Қызылординская
Маңғыстау	1164	864	1	1	592	Мангистауская
Оңтүстік Қазақстан	338	163	173	82	182	Южно-Казахстанская
Павлодар	3	140	57	68	207	Павлодарская
Солтүстік Қазақстан	-	-	25	144	267	Северо-Казахстанская
Шығыс Қазақстан	3416	2537	1601	1185	7599	Восточно-Казахстанская
Астана қаласы	13	-	-	57	183	г.Астана
Алматы қаласы	-	46	22	-	-	г.Алматы

*) Жеке кәсіпкерлердің бағасымен

С учетом индивидуальных предпринимателей

13.4. Тауарлық балықты өсіру бойынша су қоймасы бетінің жалпы көлемі

Общая площадь водного зеркала по выращиванию товарной рыбы

га

	2000*	2001	2002	2003	2004	
Қазақстан Республикасы		11548	18448	24830	61468	Республика Казахстан
Ақмола		2000	3720	3400	3800	Ақмолинская
Ақтөбе		-	-	240	1490	Актюбинская
Алматы		1719	1719	1569	333	Алматинская
Атырау		78	78	78	78	Атырауская
Батыс Қазақстан		-	-	-	-	Западно-Казахстанская
Жамбыл		-	-	-	12111	Жамбылская
Қарағанды		4902	5419	5427	5204	Қарагандинская
Қостанай		-	4740	5925	23	Костанайская
Қызылорда		-	140	-	-	Кызылординская
Маңғыстау		-	-	-	-	Мангистауская
Оңтүстік Қазақстан		274	277	609	725	Южно-Казахстанская
Павлодар		1455	1235	1366	5016	Павлодарская
Солтүстік Қазақстан		-	-	4100	7280	Северо-Казахстанская
Шығыс Қазақстан		1120	1120	1120	1120	Восточно-Казахстанская
Астана қаласы				965	24289	г.Астана
Алматы қаласы				31		г.Алматы

**) балық шаруашылығы жөнінде есеп болған жоқ
отчетности по рыбоводству не было*

13.5. Балығы ауланған су қоймаларының көлемі

Площадь обловленных водоемов

га

	2000*	2001	2002	2003	2004	
Қазақстан Республикасы		1592	3929	17506	23132	Республика Казахстан
Ақмола		500	230	2000	2000	Ақмолинская
Ақтөбе		-	-	240	1490	Актюбинская
Алматы		833	461	591	153	Алматинская
Атырау		78	78	78	78	Атырауская
Батыс Қазақстан		-	-	-	-	Западно-Казахстанская
Жамбыл		-	-	-	-	Жамбылская
Қарағанды		130	615	5104	6898	Қарагандинская
Қостанай		-	2500	11925	-	Костанайская
Қызылорда		-	2	190	190	Кызылординская
Маңғыстау		-	-	-	-	Мангистауская
Оңтүстік Қазақстан		51	43	113	69	Южно-Казахстанская
Павлодар		-	-	-	2005	Павлодарская
Солтүстік Қазақстан		-	-	3300	3707	Северо-Казахстанская
Шығыс Қазақстан		-	-	-	-	Восточно-Казахстанская
Астана қаласы				965	6542	г.Астана
Алматы қаласы				31		г.Алматы

**) балық шаруашылығы жөнінде есеп болған жоқ
отчетности по рыбоводству не было*

13.6. Балық жіберілген су қоймаларының көлемі Площадь зарыбленных водоемов

га

	2000*	2001	2002	2003	2004	
Қазақстан						Республика
Республикасы		8008	13324	27308	59714	Казахстан
Ақмола		200	1680	1500	1900	Ақмолинская
Ақтөбе						Актюбинская
Алматы		580	1447	1139	5882	Алматинская
Атырау		78	78	78	78	Атырауская
Батыс						Западно-
Қазақстан						Казахстанская
Жамбыл					12111	Жамбылская
Қарағанды		3606	3894	408	6904	Қарағандинская
Қостанай		119	660	1945	198	Костанайская
Қызылорда			140	175	175	Қызылординская
Маңғыстау						Мангистауская
Оңтүстік Қазақстан		170	362	337	327	Южно-Казахстанская
Павлодар		530	310	5261	5982	Павлодарская
Солтүстік						Северо-
Қазақстан		2725	4228	15475	23213	Казахстанская
Шығыс						Восточно-
Қазақстан			525	650	638	Казахстанская
Астана қаласы				340	2225	г.Астана
Алматы қаласы					82	г.Алматы

*1 балық шаруашылығы жөнінде есеп болған жоқ
отчетности по рыбоводству не было

13.7. Балықтарды тамақтандыруға кеткен азықтардың барлық түрлерінің шығыны

Расход всех видов кормов для кормления рыбы

центнер

	2000*	2001	2002	2003	2004	
Қазақстан						Республика
Республикасы		4554	5909	11758	18051	Казахстан
Ақмола			10		41	Ақмолинская
Ақтөбе						Актюбинская
Алматы		1126	1562	2808	1569	Алматинская
Атырау		16	5	6	6	Атырауская
Батыс						Западно-
Қазақстан						Казахстанская
Жамбыл					103	Жамбылская
Қарағанды		1840	396	2541	2371	Қарағандинская
Қостанай		230	700	761	909	Костанайская
Қызылорда		159	2098	1931	2286	Қызылординская
Маңғыстау						Мангистауская
Оңтүстік Қазақстан		538	482	577	2998	Южно-Казахстанская
Павлодар				1900	2446	Павлодарская
Солтүстік						Северо-
Қазақстан		145	126	538	402	Казахстанская
Шығыс						Восточно-
Қазақстан		400	300	300	800	Казахстанская
Астана қаласы					20	г.Астана
Алматы қаласы		100		396	500	г.Алматы.

*1 балық шаруашылығы жөнінде есеп болған жоқ
отчетности по рыбоводству не было

13.8. Су қоймасына тыңайтқыштар енгізу Внесение в водоемы удобрений

центнер

	2000*	2001	2002	2003	2004	
Қазақстан Республикасы		10186	9109	15477	23312	Республика Казахстан
Ақмола						Ақмолинская
Ақтөбе						Актюбинская
Алматы		6910	750	900	1210	Алматинская
Атырау			1103	1660	1626	Атырауская
Батыс Қазақстан						Западно-Казахстанская
Жамбыл					150	Жамбылская
Қарағанды				11	10	Карагандинская
Қостанай		40		6081	6000	Костанайская
Қызылорда		656	1907	789	2088	Кызылординская
Маңғыстау						Мангистауская
Оңтүстік Қазақстан		2530	1550	2006	3256	Южно-Казахстанская
Павлодар		40	25	25	900	Павлодарская
Солтүстік Қазақстан						Северо-Казахстанская
Шығыс Қазақстан					69	Восточно-Казахстанская
Қазақстан			3769	4000	8000	Казахстанская
Алматы қаласы		10	10	5	3	г.Алматы

*) балық шаруашылығы жөнінде есеп болған жоқ
отчетности по рыбоводству не было

13.9. 2004 жылы Қазақстан Республикасында негізгі балық түрлерін аулау Улов основных видов рыб в Республике Казахстан в 2004 году

тонн

	Балық аулау, барлығы Улов рыбы, всего	соның ішінде в том числе				
		бекіре осетровые	тұқы карп	ақмарқа жерех	дең-маңдай толстолобик	
Қазақстан Республикасы	34084,2	228,3	78,2	852,1	167,2	Республика Казахстан
Ақмола	258,9		20,3			Ақмолинская
Ақтөбе	42,3					Актюбинская
Алматы	5652,6		1,3	126,2	69,6	Алматинская
Атырау	13494,9	228,3		557,7		Атырауская
Батыс Қазақстан	101,6		12,1	0,2		Западно-Казахстанская
Жамбыл	111,6		0,5			Жамбылская
Қарағанды	4744,0		6,9	118,5		Карагандинская
Қостанай	404,9		5,8			Костанайская
Қызылорда	242,5		0,2	2,1	15,5	Кызылординская
Маңғыстау	592,5			1,5		Мангистауская
Оңтүстік Қазақстан	182,3			13,6	82,2	Южно-Казахстанская
Павлодар	207,3		14,8			Павлодарская

Қазақстанның ауыл, орман және балық шаруашылығы

Жалғасы

Продолжение

	Балық аулау, барлығы Улов рыбы, всего	соның ішінде в том числе				
		бекіре осетровые	тұқы карп	ақмарқа жерех	дөң-маңдай толстолобик	
Солтүстік Қазақстан Шығыс Қазақстан Астана қаласы Алматы қаласы	266,9 7599,2 182,9		5,5 10,8			Северо-Казахстанская Восточно-Казахстанская г.Астана г.Алматы

Жалғасы

Продолжение

	соның ішінде в том числе					
	көксерке судак	жайын сом	табан балық лец	шортан щука	сазан сазан	
Қазақстан Республикасы	2669,4	910,9	21906,7	726,3	943,1	Республика Казахстан
Ақмола	1,6		107,3	7,3		Ақмолинская
Ақтөбе	0,7		5,3	6,2		5,9 Актюбинская
Алматы	657,8	251,7	3993,0			190,3 Алматинская
Атырау	1168,0	455,4	7033,5	539,1	611,3	Атырауская
Батыс Қазақстан	14,5	0,7	6,0	21,3	16,8	Западно-Казахстанская
Жамбыл	5,9		31,0	2,2	13,6	Жамбылская
Қарағанды	241,8	190,0	3886,9	1,7	4,5	Карагандинская
Қостанай		0,0	84,0	3,5	7,8	Костанайская
Қызылорда	4,0	1,6	62,3	26,5	32,0	Кызылординская
Маңғыстау	0,3		0,1		2,9	Мангистауская
Оңтүстік Казахстан	4,0	11,5	5,4		43,9	Южно-Казахстанская
Павлодар	8,2		77,4	4,5	11,8	Павлодарская
Солтүстік Қазақстан Шығыс Қазақстан Астана қаласы Алматы қаласы				1,0 104,8 8,1		Северо-Казахстанская Восточно-Казахстанская г.Астана г.Алматы

13.10. 2004 жылғы балық шаруашылығының негізгі көрсеткіштері
Основные показатели рыбоводства в 2004 году

	Тауар- лық балық- тарды өсіру бойын- ша су қойма- лары бетінің жалпы көлемі, га Общая площадь водного зеркала водое- мов по выра- щению товар- ной рыбы, га	Балығы аулан- ған су қойма- сының көлемі, га Пло- щадь облов- ленных водое- мов, га	Балық өсіретін мате- риал- дар бой- ынша питом- дық және басқа да су қойма- лары- ның кө- лемі, га Пло- щадь питом- ных и других водое- мов по выра- щению ры- бопоса- дочного мате- риала, га	Балық жіберіл- ген су қойма- сының көлемі, га Пло- щадь зарыб- ленных водое- мов, га	Балық- тарды тамақ- танды- ру үшін жұмсал- ған азық- тардың барлық түрлері, тонна Израс- ходо- вано всех видов кормов для корм- ления рыбы, тонн	Су қойма- сына енгізіл- ген тыңайт- қыштар, тонна Внесе- но в водое- мы удоб- рений, тонн	Балық өсіретін мате- риал, мың дана Выра- щено рыбо- поса- доч- ного мате- риала, тыс. штук	
Қазақстан								Республика
Республикасы	61468	23132	3045	59714	1805,1	2331,2	252194	Казахстан
Ақмола	3800	2000	520	1900	4,1		88000	Ақмолинская
Ақтөбе	1490	1490						Актюбинская
Алматы	333	153	213	5882	516,9	121,0	15397	Алматинская
Атырау	78	78	78	78	0,6	162,6	6550	Атырауская
Батыс								Западно-
Казақстан								Казахстанская
Жамбыл	12111		3	12111	10,3	15,0	322	Жамбылская
Қарағанды	5204	6898	231	6904	237,1	1,0	13536	Карагандинская
Қостанай	23		202	198	90,9	600,0	5027	Костанайская
Қызылорда		190	190	175	228,6	208,8	13437	Кызылординская
Маңғыстау			20				44000	Мангистауская
Оңтүстік								Южно-
Казахстан	725	69	329	327	299,8	325,6	1685	Казахстанская
Павлодар	5016	2005	518	5982	244,6	90,0	752	Павлодарская
Солтүстік								Северо-
Казақстан	7280	3707	53	23213	40,2	6,9	51680	Казахстанская
Шығыс								Восточно-
Казақстан	1120		638	638	80,0	800,0	10900	Казахстанская
Астана қаласы	24289	6542	25	2225	2,0			г.Астана
Алматы қаласы			26	82	50,0	0,3	948	г.Алматы

2004 жылғы Қазақстан Республикасында балықтардың негізгі түрлерін аулау
Улов основных видов рыб в Республике Казахстан в 2004 году

пайыбен

в процентах

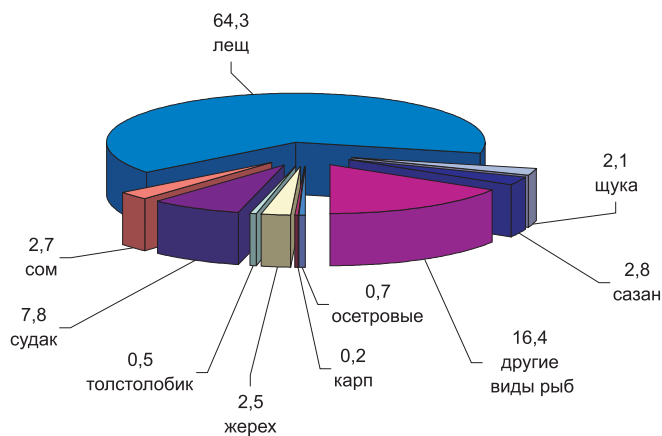

2004 жылғы тауарлық балықтарды өсіру бойынша су қоймалары бетінің жалпы көлемі

Общая площадь водного зеркала водоемов по выращиванию товарной рыбы в 2004 году

гектар

гектаров

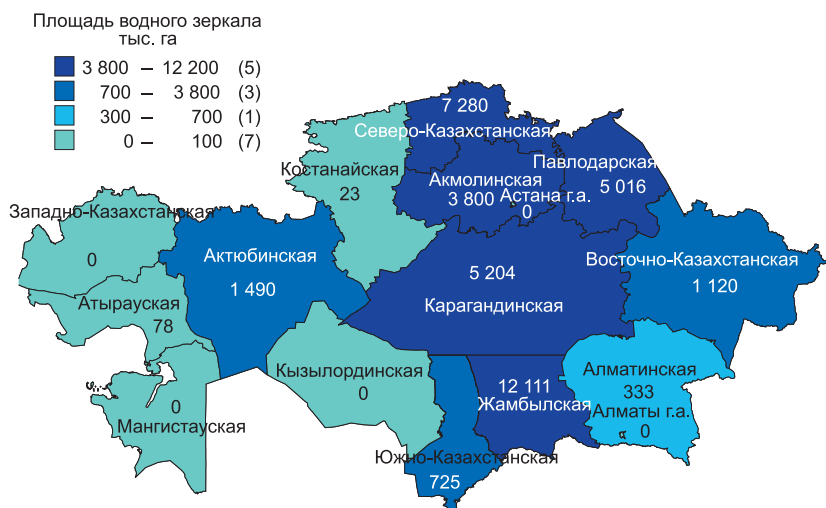

Мазмұны Содержание

Алғы сөз

Предисловие	3
-------------------	---

Қысқаша әдіснамалық түсініктеме

Краткие методологические пояснения	4
--	---

I. Ауыл шаруашылығының негізгі көрсеткіштері

Основные показатели сельского хозяйства	13
---	----

1.1. Қазақстан Республикасының әкімшілік-аумақтық бірлігі және халқының саны Административно-территориальное деление и численность населения Республики Казахстан	13
1.2. Ауыл халқының орташа жылдық саны және оның жас топтары бойынша бөлінуі Среднегодовая численность сельского населения и его распределение по возрастным группам	14
1.3. Жердің жалпы алаңы және ауыл шаруашылығы жерлерінің жер пайдаланушылар бойынша бөлінуі Общая земельная площадь и распределение сельскохозяйственных угодий по землепользователям	15
1.4. Жалпы ішкі өнімдегі басқа салалармен салыстырғандағы ауыл шаруашылығының үлесі Доля сельского хозяйства в сравнении с другими отраслями в валовом внутреннем продукте	16
1.5. Ауыл шаруашылығы өндірісінің негізгі көрсеткіштері Основные показатели сельскохозяйственного производства	16
1.6. Шаруашылық санаттары бойынша ауыл шаруашылығының жалпы өнімі Валовая продукция сельского хозяйства по категориям хозяйств	19
1.7. Шаруашылықтың қызмет түрлері мен санаттары бойынша ауыл шаруашылығы жалпы өнімінің құрылымы Структура валовой продукции сельского хозяйства по видам деятельности и категориям хозяйств	20

1.8. Шаруашылық санаттары бойынша ауыл шаруашылығы жалпы өнімінің құрылымы Структура валовой продукции сельского хозяйства по категориям хозяйств	20
1.9. Ауыл шаруашылығы өнімдерінің құрамы Состав продукции сельского хозяйства	21
1.10. Ауыл шаруашылығының жалпы өнімін өндірудің қарқыны Темпы производства валовой продукции сельского хозяйства	22

2. Ауыл шаруашылығының материалдық-техникалық базасы

Материально-техническая база сельского хозяйства

24

2.1. Ауыл шаруашылығына негізгі капиталға (күрделі қаржы жұмсалымы) инвестиция жұмсау Инвестиции в основной капитал (капитальные вложения) в сельское хозяйство	24
2.2. Экономикалық қызметтің жекелеген түрлері бойынша құрылысқа инвестиция жұмсау Инвестиции в строительство по отдельным видам экономической деятельности	24
2.3. Экономикалық қызметтің жекелеген түрлері бойынша құрылыс-монтаж жұмыстарының көлемі Объем строительно-монтажных работ по отдельным видам экономической деятельности	26
2.4. Экономикалық қызмет түрлері бойынша негізгі құрал- жабдықтардың қолда бары және құрылымы Наличие и структура основных средств по видам экономической деятельности	28
2.5. Ауыл шаруашылығындағы меншіктің барлық нысандарындағы кәсіпорындар мен ұйымдардың өндірістік қуаттарын іске қосу Ввод в действие производственных мощностей в сельском хозяйстве предприятиями и организациями всех форм собственности	29
2.6. Ауыл шаруашылығы, аңшылық және орман шаруашылығы кәсіпорындарындағы негізгі құрал-жабдық түрлерінің құрылымы Структура видов основных средств на предприятиях сельского хозяйства, охоты и лесного хозяйства	31

2.7. Ауыл шаруашылығында, аңшылықта және орман шаруашылығында пайдаланылатын негізгі құрал-жабдықтарды жаңарту және жою коэффициенттері Коэффициенты обновления и ликвидации основных средств, используемых в сельском хозяйстве, охоте и лесном хозяйстве	31
2.8. Облыстар бойынша өсімдік және мал шаруашылығында пайдаланылатын қолда бар құрал-жабдықтар Наличие основных средств, используемых в растениеводстве и животноводстве по областям	32
2.9. Ауыл шаруашылығы кәсіпорындарындағы тракторлар мен басқа да ауыл шаруашылығы машиналарының паркі Парк тракторов и других сельскохозяйственных машин в сельхозпредприятиях	33
2.10. Ауыл және орман шаруашылығына арналған тракторлар мен машиналар өндірісі Производство тракторов и машин для сельского и лесного хозяйства	34
3. Өсімдік шаруашылығы	
Растениеводство	35
3.1. Ауыл шаруашылығы өндірісінің негізгі көрсеткіштері Основные показатели сельскохозяйственного производства	35
3.2. Негізгі ауыл шаруашылығы дақылдарының егістік көлемі Посевная площадь основных сельскохозяйственных культур	36
3.3. Негізгі ауыл шаруашылығы дақылдарының жиналған алқабы Убранная площадь основных сельскохозяйственных культур	39
3.4 Өсімдік шаруашылығы өнімдерінің негізгі түрлерін өндіру Производство основных видов продукции растениеводства	42
3.5. Негізгі ауыл шаруашылығы дақылдарының өнімділігі Урожайность основных сельскохозяйственных культур	44

4. Мал шаруашылығы	
Животноводство	49
4.1. Мал шаруашылығының негізгі көрсеткіштері	
Основные показатели животноводства	49
4.2. Мал мен құс саны барлық шаруашылық санаттарында	
Поголовье скота и птицы во всех категориях хозяйств	50
4.3. Аналық мал басының үлес салмағы	
Удельный вес маточного поголовья	52
4.4. Алынған төл	
Получено приплода	53
4.5. 100 аналыққа есептегенде алынған төл	
Выход приплода на 100 маток	53
4.6. Мал мен құстың өлім-жітімі	
Падёж скота и птицы	53
4.7. Ауыл шаруашылығының 100 га деп есептелген	
жеріне мал шаруашылығының негізгі өнімдерін өндіру	
Производство основных продуктов животноводства	
в расчете на 100 га сельскохозяйственных угодий	54
4.8. Мал шаруашылығының негізгі өнімдерін өндіру	
Производство основных видов продукции животноводства	54
4.9. Мал түрлері бойынша ет өндірудің құрылымы	
Структура производства мяса по видам скота	55
4.10. Мал шаруашылығының негізгі өнімдерін өткізу	
Реализация основных продуктов животноводства	57
5. Ауыл шаруашылығы кәсіпорындарының қаржы-	
экономикалық көрсеткіштері	
Основные финансово-экономические показатели	
сельхозпредприятий	58
5.1. Ауыл шаруашылығы кәсіпорындарының пайдасы (залалы)	
және пайдалылық (залалдылық) деңгейі	
Прибыль (убыток) сельскохозяйственных предприятий	58
5.2. Ауыл шаруашылығы кәсіпорындарының пайдалылық	
(залалдылық) деңгейі	
Уровень рентабельности (убыточности) сельскохозяйственных	
предприятий	58

6. Ауыл шаруашылығы негізгі өнім түрлерінің ресурстары және қолданылуы	
Ресурсы и использование основных видов сельскохозяйственной продукции	59
6.1. Дәннің ресурстары және қолданылуы	
Ресурсы и использование зерна	59
6.2. Өңделген астық өнімдерінің ресурстары және қолданылуы	
Ресурсы и использование продуктов переработки зерна	59
6.3. Картоптың ресурстары және қолданылуы	
Ресурсы и использование картофеля	60
6.4. Қант қызылшасының ресурстары және қолданылуы	
Ресурсы и использование сахарной свеклы	60
6.5. Күнбағыс дәнінің ресурстары және қолданылуы	
Ресурсы и использование семян подсолнечника	61
6.6. Көкөніс және бақша дақылдарының ресурстары және қолданылуы	
Ресурсы и использование овощей и бахчевых культур	61
6.7. Жеміс, жидек, жүзімнің ресурстары және қолданылуы	
Ресурсы и использование плодов, ягод, винограда	62
6.8. Ет және етке есептелген ет өнімдерінің ресурстары және қолданылуы	
Ресурсы и использование мяса и мясопродуктов в пересчете на мясо	62
6.9. Сүт және сүт өнімдерінің ресурстары және қолданылуы	
Ресурсы и использование молока и молочных продуктов	63
6.10. Жұмыртқа және жұмыртқа өнімдерінің ресурстары және қолданылуы	
Ресурсы и использование яиц и яйцкпродуктов	63
6.11. Өсімдік майының ресурстары және қолданылуы	
Ресурсы и использование растительного масла	64
6.12. Қанттың ресурстары және қолданылуы	
Ресурсы и использование сахара	64

7. Негізгі тамақ өнімдерін тұтыну	
Потребление основных продуктов питания	65
7.1. Қазақстан Республикасы бойынша халықты жан басына шаққанда ауыл шаруашылығының негізгі өнімдерін өндіру, килограмм Производство основных продуктов сельского хозяйства в расчете на душу населения по Республике Казахстан килограммов	65
7.2. Қазақстан Республикасы бойынша халықты жан басына шаққанда негізгі тамақ өнімдерін тұтыну мүмкіншілігі (қолда бар азық-түлік ресурстарын алғанда) Возможное потребление основных продуктов питания в расчете на душу населения по Республике Казахстан (исходя из имеющихся продовольственных ресурсов)	66
8. Негізгі ауыл шаруашылығы өнімдерін шетке шығару және шеттен әкелу	
Экспорт и импорт основных сельскохозяйственных продуктов	67
8.1. Тауар топтар бойынша Қазақстан Республикасындағы ТМД мемлекеттері мен басқа да әлем елдерінді бойынша экспорт, импорты Экспорт, импорт Республики Казахстан по группам товаров в разрезе государств СНГ и других стран мира	67
8.2. Қазақстан Республикасының экспорт және импорт құрылымы Структура экспорта и импорта Республики Казахстан	72
9. Ауыл шаруашылығының тамақ өнімдерін өңдеу	
Переработка сельскохозяйственных продуктов питания	73
9.1. Тамақ өнеркәсібінде ең маңызды өнім түрлерін өндіру Производство важнейших видов продукции пищевой промышленности	73
9.2. Халықты жан басына шаққанда тамақ өнеркәсібінде ең маңызды өнім түрлерін өндіру Производство важнейших видов продукции пищевой промышленности на душу населения	74
9.3. Ет және тағамдық қосымша өнімдерді өндіру Производство мяса и субпродуктов пищевых	75

9.4. Шұжық өнімдерін өндіру Производство изделий колбасных	75
9.5. (Тазаланбаған және тазаланған) өсімдік майын өндіру Производство масел растительных (нерафинированных и рафинированных)	76
9.6. Өңделген сұйық сүт пен кілегей өндіру Производство молока обработанного жидкого и сливок	76
9.7. Сары май өндіру Производство масла сливочного	77
9.8. Ірімшік пен сүзбе өндіру Производство сыра и творога	77
9.9. Дән және өсімдік дақылдарынан жасалған ұн өндіру; олардың майда тартылған қоспасы Производство муки из культур зерновых и растительной; смесей из тонкого помола	78
9.10. Жарма, ірі тартылған ұн мен түйіршіктер және өзге де дәнді дақылдардан жасалған өнімдер өндіру Производство крупы, муки грубого помола и гранул и продуктов из культур зерновых прочие	78
9.11. Қант өндіру Производство сахара	79
9.12. Шоколад, шоколад пен қанттан жасалған кондитер өнімдерін өндіру Производство шоколада, изделий кондитерских из шоколада и сахара	79
9.13. Алкогольді ішімдіктер мен темекі өнімдерін өндіру Производство алкогольных напитков и табачных изделий	80
10. Халықаралық салыстыру	
Международные сравнения	81
10.1. Ауыл шаруашылығы өнімдері нақты көлемінің индекстері Индексы физического объема продукции сельского хозяйства	81
10.2. Дәнді және дәнді-бұршақ дақылдарын өндіру Производство зерновых и зернобобовых культур	84
10.3. Дәнді және дәнді-бұршақ дақылдарының өнімділігі Урожайность зерновых и зернобобовых культур	85
10.4. Бидай өндіру Производство пшеницы	86

Қазақстанның ауыл, орман және балық шаруашылығы

10.5. Бидай өнімділігі	
Урожайность пшеницы	88
10.6. Күріш өндіру	
Производство риса	89
10.7. Күріш өнімділігі	
Урожайность риса	90
10.8. Қант қызылшасын өндіру (фабрикалық)	
Производство сахарной свеклы (фабричной)	91
10.9. Қант қызылшасының өнімділігі (фабрикалық)	
Урожайность сахарной свеклы (фабричной)	92
10.10. Картоп өндіру	
Производство картофеля	93
10.11. Картоп өнімділігі	
Урожайность картофеля	94
10.12. Көкөністер мен бақшалықтарды өндіру ¹	
Производство овощей и бахчевых 1)	95
10.13. Ірі қара мал басы	
Поголовье крупного рогатого скота	97
10.14. Қой мен ешкі басы	
Поголовье овец и коз	98
10.15. Шошқа басы	
Поголовье свиней	99
10.16. Сойысқа арналған мал мен құс өсіру	
Производство скота и птицы на убой	101
10.17. Сүт өндіру	
Производство молока	102
10.18. Жүн өндіру	
Производство шерсти	103

11. Қазақстан Республикасының аймақтары	
 Регионы Республики Казахстан	105

11.1. Қазақстан Республикасының аймақтарының әкімшілік-аумақтық бөлуі (01.01.2005 жылға)	
Административно-территориальное деление регионов Республики Казахстан (на 01.01.2005 года)	105
11.2. Ауыл халқының орташа жылдық саны	
Среднегодовая численность сельского населения	105

11.3. Шаруашылықтың барлық нысандарындағы ауыл шаруашылығы құралымдарының бары Наличие сельхозформирований всех форм хозяйствования	106
11.4. 2005 жылғы 1 қаңтардағы санаттар бойынша ауыл шаруашылығы құралымдарының бары Наличие сельскохозяйственных формирований по категориям на 1 января 2005 года	107
11.5. Ауыл шаруашылығы қызметкерлерінің саны Численность работников сельского хозяйства	108
11.6. Ауыл шаруашылығы қызметкерлерінің орташа айлық жалақысы Среднемесячная заработная плата работников сельского хозяйства	108
11.7. Ауыл шаруашылығының жалпы өнімі шаруашылықтың барлық санаттары Валовая продукция сельского хозяйства во всех категориях хозяйств	109
11.8. 2004 жылғы шаруашылық санаттарындағы облыстардың ауыл шаруашылығы өнімдерінің жалпы құрылымы Структура валовой продукции сельского хозяйства областей в категориях хозяйств в 2004г.	110
11.9. 2004 жылғы облыстық көлемдегі шаруашылық санаттары бойынша ауыл шаруашылығы жалпы өнімдерінің құрылымы Структура валовой продукции сельского хозяйства по категориям хозяйств в областном объеме в 2004г.	112
11.10. Ауыл шаруашылығы кәсіпорындарының барлық қызметтерінен түскен таза нәтижесі Чистый результат от всей деятельности сельскохозяйственных предприятий	116
11.11. Пайдалы және залалды ауыл шаруашылығы кәсіпорындарының саны Число прибыльных и убыточных сельскохозяйственных предприятий	116
11.12. Ауыл шаруашылығы кәсіпорындарының пайда (залал) мөлшері Размер прибыли (убытка) сельскохозяйственных предприятий	117
11.13. Ауыл шаруашылық өнімін өткізуден түскен табыс (шығыс) деңгейі Уровень рентабельности (убыточности) от реализации продукции сельского хозяйства	119

Қазақстанның ауыл, орман және балық шаруашылығы

11.14. Жекелеген ауыл шаруашылығы өнімдерін өткізуден түскен пайдалылық (залал) деңгейі Уровень рентабельности от реализации отдельных видов сельскохозяйственной продукции	120
11.15. Ауыл шаруашылығы кәсіпорындарындағы өткізілген 1 центнер өсімдік шаруашылығы өнімдерінің өзіндік құны Себестоимость 1 центнера реализованной продукции растениеводства в сельхозпредприятиях	127
11.16. Ауыл шаруашылығы кәсіпорындарындағы өткізілген 1 центнер мал шаруашылығы өнімдерінің өзіндік құны Себестоимость 1 центнера реализованной продукции животноводства в сельхозпредприятиях	129
11.17. Ауыл шаруашылығы кәсіпорындарының саны Число сельскохозяйственных предприятий	133
11.18. Ауыл шаруашылығы кәсіпорындарына бекітілген жер учаскелерінің аумағы Площадь закрепленных земельных участков в сельхозпредприятиях	133
11.19. Ауыл шаруашылығы кәсіпорындарындағы жер учаскелерінің орташа мөлшері Средний размер земельного участка в сельхозпредприятиях	134
11.20. 2004 жылғы ауыл шаруашылығында пайдалы жерлерінің бары бойынша ауыл шаруашылығы кәсіпорындарын топтастыру Группировка сельхозпредприятий по наличию сельхозугодий в 2004 году	135
11.21. 2004 жылғы егістік жерлердің бары бойынша ауыл шаруашылығы кәсіпорындарын топтастыру Группировка сельхозпредприятий по наличию пахотных земель в 2004 году	136
11.22. 2004 жылғы ірі қара малдың бары бойынша ауыл шаруашылығы кәсіпорындарын топтастыру Группировка сельхозпредприятий по наличию крупного рогатого скота в 2004 году	137
11.23. 2004 жылғы қой мен ешкінің бары бойынша ауыл шаруашылығы кәсіпорындарын топтастыру Группировка сельхозпредприятий по наличию овец и коз в 2004 году	138
11.24. Шаруа (фермер) қожалықтарының саны Число крестьянских (фермерских) хозяйств	139

11.25. Шаруа (фермер) қожалықтарына бекітілген жер учаскелерінің аумағы Площадь закрепленных земельных участков в крестьянских (фермерских) хозяйствах	139
11.26. Шаруа (фермер) қожалықтары жер учаскелерінің орташа мөшері Средний размер земельного участка в крестьянских (фермерских) хозяйствах	140
11.27. 2004 жылғы ауыл шаруашылығында пайдалы жерлері барлар бойынша шаруа қожалықтарын топтастыру Группировка крестьянских хозяйств по наличию сельхозугодий в 2004 году	141
11.28. 2004 жылғы егістік жерлердің бары бойынша шаруа қожалықтарын топтастыру Группировка крестьянских хозяйств по наличию пахотных земель в 2004 году	142
11.29. 2004 жылғы ірі қара малдың бары бойынша шаруа қожалықтарын топтастыру Группировка крестьянских хозяйств по наличию крупного рогатого скота в 2004 году	143
11.30. 2004 жылғы қоймен ешкінің бары бойынша шаруа қожалықтарын топтастыру Группировка крестьянских хозяйств по наличию овец и коз в 2004 году	144
11.31. Бүкіл егістік алқап Вся посевная площадь	145
11.32. Дәнді және дәнді-бұршақ дақылдарының егіс алқабы (дәндік жүгеріні қосқанда) Посевная площадь зерновых и зернобобовых культур (включая кукурузу на зерно)	147
11.33. Бидайдың егістік алқабы Посевная площадь пшеницы	149
11.34. Дәндік жүгерінің егістік алқабы Посевная площадь кукурузы на зерно	150
11.35. Күріштің егістік алқабы Посевная площадь риса	151
11.36. Арпаның егістік алқабы Посевная площадь ячменя	151

11.37. Күздік қара бидайдың егістік алқабы Посевная площадь ржи озимой	152
11.38. Сұлының егістік алқабы Посевная площадь овса	152
11.39. Қарақұмықтың егістік алқабы Посевная площадь гречихи	153
11.40. Тарының егістік алқабы Посевная площадь проса	153
11.41. Дәнді және дәнді-бұршақ дақылдардың егістік алқабы Посевная площадь зернобобовых	154
11.42. Картоптың егістік алқабы Посевная площадь картофеля	154
11.43. Күнбағыстың егістік алқабы Посевная площадь подсолнечника	156
11.44. Темекінің егістік алқабы Посевная площадь табака	158
11.45. Қант қызылшасының (фабрикалық) егістік алқабы Посевная площадь сахарной свеклы (фабричной)	159
11.46. Шитті мақтаның егістік алқабы Посевная площадь хлопчатника	160
11.47. Көкөністің егістік алқабы Посевная площадь овощей	160
11.48. Бақша дақылдардың егістік алқабы Посевная площадь бахчевых культур	162
11.49. Мал азықтық дақылдардың егістік алқабы Посевная площадь кормовых культур	164
11.50. Жүзім көшеттерінің егістік алқабы Посевная площадь виноградных насаждений	165
11.51. Жеміс-жидек көшеттерінің егістік алқабы Посевная площадь плодово-ягодных насаждений	167
11.52. Дәнді және дәнді-бұршақ дақылдарының жиналған алқабы (дәндік жүгеріні қосқанда) Убранная площадь зерновых и зернобобовых культур (включая кукурузу на зерно)	171
11.53. Бидайдың жиналған алқабы Убранная площадь пшеницы	172
11.54. Дәнді жүгерінің жиналған алқабы Убранная площадь кукурузы на зерно	174

11.55. Күріштің жиналған алқабы Убранная площадь риса	175
11.56. Арпаның жиналған алқабы Убранная площадь ячменя	175
11.57. Күздік қара бидайдың жиналған алқабы Убранная площадь ржи озимой	176
11.58. Сұлының жиналған алқабы Убранная площадь овса	176
11.59. Қарақұмықтың жиналған алқабы Убранная площадь гречихи	177
11.60. Тарының жиналған алқабы Убранная площадь проса	177
11.61. Дөнді және дөнді-бұршақ дақылдардың жиналған алқабы Убранная площадь зернобобовых	178
11.62. Картоптың жиналған алқабы Убранная площадь картофеля	178
11.63. Күнбағыстың жиналған алқабы Убранная площадь подсолнечника	180
11.64. Темекі жиналған алқабы Убранная площадь табака	182
11.65. Қант қызылшасының (фабрикалық) жиналған алқабы Убранная площадь сахарной свеклы (фабричной)	183
11.66. Шитті мақтаның жиналған алқабы Убранная площадь хлопчатника	184
11.67. Көкөністің жиналған алқабы Убранная площадь овощей	184
11.68. Бақша дақылдардың жиналған алқабы Убранная площадь бахчевых культур	186
11.69. Дөnnің жалпы түсімі Валовой сбор зерна	188
11.70. Бидайдың жалпы түсімі Валовой сбор пшеницы	190
11.71. Дөнді жүгерінің жалпы түсімі Валовой сбор кукурузы на зерно	191
11.72. Күріштің жалпы түсімі Валовой сбор риса	192

11.73. Арпаның жалпы түсімі Валовой сбор ячменя	192
11.74. Күздік қара бидайдың жалпы түсімі Валовой сбор ржи озимой	193
11.75. Сұлыдың жалпы түсімі Валовой сбор овса	193
11.76. Қарақұмықтың жалпы түсімі Валовой сбор гречихи	194
11.77. Тарының жалпы түсімі Валовой сбор проса	194
11.78. Дәнді - бұршақ дақылдардың жалпы түсімі Валовой сбор зернобобовых	195
11.79. Картоптың жалпы түсімі Валовой сбор картофеля	195
11.80. Күнбағыстың жалпы түсімі Валовой сбор подсолнечника	197
11.81. Темекінің жалпы түсімі Валовой сбор табака	199
11.82. Қант қызылшасының (фабрикалық) жалпы түсімі Валовой сбор сахарной свеклы (фабричной)	200
11.83. Шитті мақтаның жалпы түсімі Валовой сбор хлопчатника	201
11.84. Көкөністің жалпы түсімі Валовой сбор овощей	201
11.85. Бақша дақылдарының жалпы түсімі Валовой сбор бахчевых культур	203
11.86. Жүзімнің жалпы түсімі Валовой сбор винограда	205
11.87. Жеміс пен жидектрдің жалпы түсімі Валовой сбор плодов и ягод	206
11.88. Дәнді дақылдардың өнімділігі Урожайность зерновых культур	208
11.89. Бидайдың өнімділігі Урожайность пшеницы	210
11.90. Дәндік жүгерінің өнімділігі Урожайность кукурузы на зерно	211

11.91. Күріштің өнімділігі Урожайность риса	212
11.92. Арпаның өнімділігі Урожайность ячменя	212
11.93. Күздік қара бидайдың өнімділігі Урожайность ржи озимой	213
11.94. Сұлының өнімділігі Урожайность овса	213
11.95. Қарақұмықтың өнімділігі Урожайность гречихи	214
11.96. Тарының өнімділігі Урожайность проса	215
11.97. Дөңді - бұршақ дақылдардың өнімділігі Урожайность зернобобовых	215
11.98. Картоптың өнімділігі Урожайность картофеля	216
11.99. Күнбағыстың өнімділігі Урожайность подсолнечника	218
11.100. Темекі өнімділігі Урожайность табака	219
11.101. Қант қызылшасының (фабрикалық) өнімділігі Урожайность сахарной свеклы (фабричной)	220
11.102. Шитті мақта өнімділігі Урожайность хлопчатника	221
11.103. Көкөністің өнімділігі Урожайность овощей	222
11.104. Бақша дақылдардың өнімділігі Урожайность бахчевых культур	224
11.105. Жүзімнің өнімділігі Урожайность винограда	226
11.106. Жеміс пен жидектердің өнімділігі Урожайность плодов и ягод	227
11.107. Минералдық тыңайтқыш енгізілген, ауыл шаруашылығындағы пайдалы жерлердің көлемі Площадь сельскохозяйственных угодий, на которую внесены минеральные удобрения	229

11.108. Минералды тыңайтқыштар енгізу Внесение минеральных удобрений	229
11.109. Органикалық тыңайтқыштар енгізілген ауыл шаруашылығының пайдалы алаңы Площадь сельскохозяйственных угодий, на которую внесены органические удобрения	230
11.110. Органикалық тыңайтқыштар енгізу Внесение органических удобрений	230
11.111. Ірі қара мал басы Поголовье крупного рогатого скота	231
11.112. Сиыр саны Поголовье коров	233
11.113. Қой мен ешкі саны Поголовье овец и коз	235
11.114. Шошқа саны Поголовье свиней	237
11.115. Жылқы саны Поголовье лошадей	239
11.116. Түйе саны Поголовье верблюдов	241
11.117. Құс саны Поголовье птицы	242
11.118. Аналық мал басының үлес салмағы Удельный вес маточного поголовья	245
11.119. Ет өндіру Производство мяса	247
11.120. Сүт өндіру Производство молока	249
11.121. Жұмыртқа өндіру Производство яиц	250
11.122. Жүн өндіру Производство шерсти	252
11.123. Ірі тері өндіру Производство крупных шкур	254
11.124. Майда тері өндіру Производство мелких шкур	256

11.125. Қаракөл өндіру Производство каракуля	258
11.126. 100 сиырдан алынған бұзаулар Выход телят на 100 маток	259
11.127. 100 қойдан алынған қозы мен лақтар Выход ягнят и козлят на 100 маток	261
11.128. 100 мегежіннен алынған торайлар Выход поросят на 100 маток	262
11.129. 100 биеден алынған құлындар Выход жеребят на 100 маток	264
11.130. 100 іңгеннен алынған боталар Выход верблюжат на 100 маток	266
11.131. Мал өнімдерінің жекелеген түрлерін өндірудегі облыстардың үлес салмағы Удельный вес областей в производстве отдельных видов животноводческой продукции	268
11.132. Ауыл шаруашылығының пайдалы жерлерін 100 га есептегенде мал шаруашылығының негізгі өнімдерін өндіру Производство основных продуктов животноводства в расчете на 100 га сельскохозяйственных угодий	270
11.133. Бір сиырдан орташа жылдық сауылған сүт Средний годовой удой молока от одной коровы	272
11.134. Бір мекиеннің орташа жылдық жұмыртқалағыштығы Средняя годовая яйценоскость кур-несушек	274
11.135. Бір қойдан орташа жылдық қырқылған жүн Средний годовой настриг шерсти с одной овцы	275
11.136. Етке өткізілген ірі қара малдың орташа тірі салмағы Средний живой вес крупного рогатого скота, реализованного для убоя на мясо	277
11.137. Етке өткізілген қой мен ешкінің орташа тірі салмағы Средний живой вес овец и коз, реализованных для убоя на мясо	279
11.138. Етке өткізілген шошқаның орташа тірі салмағы Средний живой вес свиней, реализованных для убоя на мясо	281
11.139. Үй шаруашылығын зерттеу деректері бойынша халықты жан басына шаққандағы тұтынатын тағам өнімдері Потребление продуктов питания на душу населения по данным обследовании домашних хозяйств	283

11.140. 2004 жылғы негізгі тамақ өнімдерімен Қазақстан Республикасы халқының өзін-өзі қамтамасыз ету деңгейі Уровень самообеспеченности населения Республики Казахстан основными продуктами питания в 2004 году	287
--	-----

12. Орман шаруашылығы Лесное хозяйство 294

12.1. 1-қаңтардағы орман қорының негізгі көрсеткіштері Основные показатели лесного фонда на 1 января	294
12.2. Орман өрттері Лесные пожары	295
12.3. Орман шаруашылығы, орман дайындаудағы өнім (жұмыс, қызмет) көлемі Объем продукции (работ, услуг) в лесном хозяйстве, лесозаготовках	295
12.4. Мемлекеттік мақсаттағы ормандарды қалпына келтіру Лесовосстановление в лесах государственного значения	296
12.5. Ағаш отырғызу және егу Посадка и посев леса	296
12.6. Бағалы ағаш көшеттері санатына жататын (өнімділігі жоғары) жас екеп ағаштарды енгізу Ввод молодых насаждений в категорию ценных (высокопродуктивных) лесных насаждений	297
12.7. Орманның табиғи қайта жаңаруына жәрдемдесу Содействие естественному возобновлению леса	297
12.8. Орман тұқымдарын дайындау Заготовлено лесных семян	298
12.9. 2004 жылы Қазақстан Республикасында орман ағаштары мен орман шаруашылығы жұмыстарын жүргізу Проведение лесокультурных и лесохозяйственных работ в Республике Казахстан в 2004 году	299
12.10. Өңделмеген сүрек өндіру Производство древесины необработанной	300
12.11. Қылқан жапырақты беренелер өндіру Производство бревен хвойных пород	300
12.12. Жапырақ тұқымды беренелер өндіру Производство бревен лиственных пород	301
12.13. Отындық ағаштарды өндіру Производство древесного топлива	301

12.14. 2004 жылы Қазақстан Республикасында өңделмеген сүрек өндіру Производство древесины необработанной в Республике Казахстан в 2004 году	302
12.15. 2004 жылы Қазақстан Республикасында кесілетін орман алқабы Площадь вырубki леса в Республике Казахстан в 2004 году	302

13. Балық шаруашылығы Рыбное хозяйство 305

13.1. Балық аулау және балық шаруашылығының негізгі көрсеткіштері Основные показатели рыболовства и рыбоводства	305
13.2. Балық өсіру және балық шаруашылығы (жұмыс, қызмет) өнімдерінің көлемі Объём продукции рыболовства и рыбоводства (работ и услуг)	306
13.3. Балық аулау және басқа да теңіз өнімдерін өндіру Улов рыбы и добыча других морепродуктов	306
13.4. Тауарлық балықты өсіру бойынша су қоймасы бетінің жалпы көлемі Общая площадь водного зеркала по выращиванию товарной рыбы	307
13.5. Балығы ауланған су қоймаларының көлемі Площадь обловленных водоемов	307
13.6. Балық жіберілген су қоймаларының көлемі Площадь зарыбленных водоемов	308
13.7. Балықтарды тамақтандыруға кеткен азықтардың барлық түрлерінің шығыны Расход всех видов кормов для кормления рыбы	308
13.8. Су қоймасына тыңайтқыштар енгізу Внесение в водоемы удобрений	309
13.9. 2004 жылы Қазақстан Республикасында негізгі балық түрлерін аулау Улов основных видов рыб в Республике Казахстан в 2004 году	309
13.10. 2004 жылғы балық шаруашылығының негізгі көрсеткіштері Основные показатели рыбоводства в 2004 году	311

Қазақстанның ауылдорман және балық шаруашылығы. Статистикалық жинақ.
Алматы, 2005.
Сельское, лесное и рыбное хозяйство Казахстана. Статистический сборник.
Алматы, 2005.

Қазақстанның ауылдорман және балық шаруашылығы
Статистикалық жинақ

Сельское, лесное и рыбное хозяйство Казахстана
Статистический сборник

Статистикалық әдебиеттерді сатып алу мәселесі бойынша
тел/факс 8(3272)42-08-24
тел8(3272)61-66-45

Маркетинг және сату бөлімі
тел/факс 8(3272)61-25-19

По вопросам приобретения статлитературы:
тел/факс 8(3272)42-08-24
тел 8(3272)61-66-45

Отдел маркетинга и продаж
тел/факс 8(3272)61-25-19

Көлемі=19,36 ЕБТ

Объем=19,36 УПЛ

Компьютерлік безендірген және беттеген ЖШС "Қазстатақпарат"
Компьютерный дизайн и верстка ТОО "Казстатинформ"