

Қазақстан Республикасы Статистика агенттігі
Агентство Республики Казахстан по статистике

**2001 - 2005 жылдардағы
Қазақстанның ауыл, орман
және балық шаруашылығы**

Статистикалық жинақ

**Сельское, лесное и рыбное
хозяйство Казахстана
в 2001 - 2005гг.**

Статистический сборник

Алматы, 2006

Қазақстанның ауыл, орман және балық шаруашылығы. Статистикалық жинақ. /Ред.Б.Тортаев/ Алматы, 2006 - 332 бет.

Сельское, лесное и рыбное хозяйство Казахстана. Статистический сборник. /Под ред. Б.Тортаева/ Алматы, 2006 - 332 стр.

Статистикалық жинақта Қазақстан Республикасы және оның өңірлері бойынша ауыл, орман және балық шаруашылығы дамуының негізгі экономикалық көрсеткіштері жарияланды.

Жылдық жинақта ауыл тұрғындарының саны, ұлттық экономика салаларының құрылымында ауыл, орман және балық шаруашылығының үлесі, осы салалардағы қызметкерлер саны, ауылшаруашылығы дақылдарының егістік жерлерінің көлемі, шаруашылықтың әртүрлі санаттарындағы мал басы, ауылшаруашылығы өнімдерін өндіру, өткізу және тұтыну туралы деректер серпін түрінде берілген.

Сондай-ақ ТМД мемлекеттерімен және әлемнің басқа елдерімен ауылшаруашылығы өнімдерінің негізгі түрлерімен сыртқы сауда туралы мәліметтер, ауылшаруашылығы өнімдерінің баға индекстері келтірілген.

Жинаққа статистикалық есептіліктің, бір жолғы зерттеулердің және есептің негізінде алынған елдің статистикалық қызметінің ресми деректері енгізілген.

В данном статистическом сборнике публикуются основные экономические показатели сельского, лесного и рыбного хозяйства по Республике Казахстан и ее регионам.

В ежегоднике помещены данные в динамике о численности сельского населения, доле сельского, лесного и рыбного хозяйства в структуре отраслей национальной экономики, численности занятых в этих отраслях, размерах посевных площадей сельскохозяйственных культур, поголовье скота в различных категориях хозяйств, производстве, реализации и потреблении сельскохозяйственной продукции.

Представлена также информация о внешней торговле основными видами сельскохозяйственной продукции с государствами СНГ и другими странами мира, индексы цен сельскохозяйственной продукции.

В сборник включены официальные данные статистических служб страны, полученные на основе статистической отчетности, единовременных обследований и расчетов.

Қабылданған шартты белгілер:

«-» - құбылыс жоқ;
«...» - деректер жоқ;
«0,0» - аз шама

Принятые условные обозначения:

«-» - явление отсутствует;
«...» - данных не имеется;
«0,0» - небольшая величина

Алғы сөз

Статистикалық жинақта 2001-2005 жылдардағы Қазақстан Республикасының ауыл шаруашылығы жағдайын сипаттайтын негізгі көрсеткіштер жарияланған.

Халықтың және қызметкерлердің саны, жалпы ішкі өнімі, негізгі қорлардың құны, негізгі капиталға инвестицияның көлемі және негізгі көрсеткіштер бойынша салалардың құрылымындағы ауыл шаруашылығының үлесі туралы деректер келтірілген.

Ауыл шаруашылығы өндірісіндегі құрылымдық өзгерістер, ауылдағы жеке секторлардың дамуы, нарықтық қатынастың құрылуы туралы деректер кең берілген. Жинақта өсімдік шаруашылығы мен мал шаруашылығы жағдайының көрсеткіштеріне, ауыл шаруашылығының материалдық-техникалық базасына айтарлықтай орын бөлінген. Ауыл шаруашылығы кәсіпорындары қызметінің қаржылық нәтижесі, олар өткізген өнімнің тиімділігі көрсетілген.

Жинақтың жекелеген бөлімдері тамақ өнеркәсібі өнімдерін өндіру, ресурстар, негізгі азық-түлік өнімдерін пайдалану және тұтыну туралы мәліметтерге арналған.

Арнайы бөлімде деректер республика аумақтарының көрсеткіштері бойынша көрсетілген.

Жинақ мемлекеттік статистикалық органдардың респонденттерінен - заңды және жеке тұлғалардан әртүрлі статистикалық байқау жүргізу жолымен алынған, сондай-ақ Қазақстан Республикасының министрліктері мен ведомстволары берген деректер негізінде дайындалған.

2005 жылғы деректер кейбір көрсеткіштер бойынша алдын ала берілген және келесі шығарылымда анықталады.

Предисловие

В статистическом сборнике публикуются основные показатели, характеризующие состояние сельского хозяйства в Республике Казахстан за 2001-2005 гг.

Приведены данные о численности населения и работников, валовом внутреннем продукте, стоимости основных фондов, объемах инвестиций в основной капитал и доле сельского хозяйства в структуре отраслей по основным показателям.

Широко представлена информация о структурных изменениях в сельскохозяйственном производстве, развитии индивидуального сектора на селе, формировании рыночных отношений. Значительное место в сборнике отведено показателям состояния растениеводства и животноводства, материально-технической базы сельского хозяйства. Представлены финансовые результаты деятельности сельскохозяйственных предприятий, рентабельности реализованной ими продукции.

Отдельные разделы сборника посвящены информации о производстве продукции пищевой промышленности, ресурсах, использовании и потреблении основных продуктов питания.

В специальном разделе представлены данные в разрезе показателей регионов республики.

Сборник подготовлен на основе данных, получаемых органами государственной статистики от респондентов – юридических и физических лиц, путем проведения различных форм статистического наблюдения, а также данных, предоставленных министерствами и ведомствами Республики Казахстан.

Данные за 2005 год по ряду показателей предварительные и будут уточнены в последующих изданиях.

Қысқаша әдіснамалық түсініктеме

Экономикада жұмыспен қамтылған халыққа кәсіпорындарда, меншіктің барлық нысандарының мекемелері мен ұйымдарында, сондай-ақ жеке қосалқы ауыл шаруашылығында, шаруа (фермер) қожалықтарында жұмыс істейтіндер және жеке еңбек қызметімен айналысатын адамдар жатады. Жұмысқа қабілетті жастағы оқушылар, өндірістен алшақтау оқитындар, өскери қызметшілер қосылмайды.

Тұрақты халыққа уақытша жоқ адамдарды қоса, осы аумақта тұрақты тұратын адамдар жатады.

Халықты қалалықтарға және ауылдықтарға бөлу олардың тұрып жатқан жерлері бойынша жүргізіледі.

Ауыл шаруашылығы кәсіпорны – негізгі қызмет түрі ауыл шаруашылық саласы болып табылатын заңды тұлға. Жергілікті бірлік – негізгі қызмет түрі ауыл шаруашылығы өнімдерін өндіру болып табылатын, заңды тұлғалардың қосалқы шаруашылық түріндегі бөлімшесі.

Шаруа (фермер) қожалығы – жеке кәсіпкерліктің жүзеге асырылуы ауыл шаруашылығы өнімін өндіру үшін ауыл шаруашылығы мақсатындағы жерлерді пайдаланумен, сондай-ақ осы өнімді өңдеумен және өткізумен үздіксіз байланысты адамдардың отбасылық-еңбек бірлестігі.

Заңды тұлға құрмай және оның нысандарынсыз кәсіпкерлік қызметпен айналысатын адамдар шаруа (фермер) қожалығының субъектілері болып табылады. Шаруа (фермер) қожалығы мынадай нысандарда құрылуы мүмкін:

кәсіпкерлік қызмет жалпы бірлескен меншік базасында құрылған отбасылық кәсіпкерлік нысанында жүзеге асырылатын шаруа қожалығы. Жер учаскесін жалдау немесе тұрақты пайдалану құқығын беретін мемлекеттік актіні алу негізінде құрылады;

жеке кәсіпкерлікті жүзеге асыру негізінде құрылған фермер қожалығы. Ауыл шаруашылығы қызметіне патент алу негізінде құрылады;

бірлескен шаруашылық қызмет туралы шарт негізінде жәй серіктестік нысанында ұйымдастырылған фермер қожалығы.

Жұртшылық шаруашылығына халықтың жеке қосалқы шаруашылықтары,

Краткие методологические пояснения

К населению, занятому в экономике, отнесены работающие на предприятиях, в учреждениях и организациях всех форм собственности, а также занятые в личном подсобном сельском хозяйстве, в крестьянских (фермерских) хозяйствах и лица, занятые индивидуальной трудовой деятельностью. Не включены учащиеся в трудоспособном возрасте, обучающиеся с отрывом от производства, и военнослужащие.

К постоянному населению относятся лица, постоянно проживающие на данной территории, включая временно отсутствующих.

Распределение населения на городское и сельское производится по месту проживания.

Сельскохозяйственное предприятие – юридическое лицо с основным видом деятельности в сфере сельского хозяйства. Местные единицы – подразделения юридических лиц в форме подсобных хозяйств, основным видом деятельности которых является производство сельскохозяйственной продукции.

Крестьянское (фермерское) хозяйство – семейно-трудовое объединение лиц, в котором осуществление индивидуально-предпринимательского неразрывно связано с использованием земель сельскохозяйственного назначения для производства сельскохозяйственной продукции, а также с переработкой и сбытом этой продукции.

Субъектами крестьянского (фермерского) хозяйства являются лица, занимающиеся предпринимательской деятельностью без образования юридического лица и при отсутствии признаков юридического лица. Крестьянское (фермерское) хозяйство может выступать в формах:

крестьянского хозяйства, в котором предпринимательская деятельность осуществляется в форме семейного предпринимательства, основанного на базе общей совместной собственности. Создается на основании получения государственного акта на право аренды или постоянного пользования земельным участком;

фермерского хозяйства, основанного на осуществлении индивидуального предпринимательства. Создается на основа-

ұжымдық бақтар мен бақшалар, саяжай ұчаскелері жатады.

Жеке қосалқы шаруашылықтарға жер ауыл шаруашылығы өнімдерін өндіру үшін пайдалануға, иеленуге және меншікке беріледі.

Ұжымдық бақтар мен бақшалар – жер пайдалану нысаны, мұнда жер бағбандық пен бау-бақша өсіру үшін азаматтар ұжымына бөліп беріледі.

Жалпы жер көлемі – мемлекеттік шекара ішіндегі ішкі сулармен бірге құрылық бетінің көлемі.

Ауыл шаруашылығы жерлері – ауыл шаруашылығы өнімдерін алу үшін пайдаланылатын жер ұчаскелері. Оның құрамына егістік жерлер, тұрақты дақылдар егілетін жерлер, шабындықтар мен жайылымдар кіреді.

Егістік жерлер – ауыл шаруашылығы дақылдарын егуге пайдаланылатын, жүйелі өңделіп отыратын пайдалы жерлер, оған көпжылдық шөптерді егетін жерлер мен таза сүрі жерлер де кіреді

Шабындықтар – шөп шабу үшін жүйелі пайдаланылатын жер ұчаскелері.

Жайылымдар – мал жаю үшін жүйелі түрде пайдаланылатын (осындай пайдалану негізгі болып табылатын) ауыл шаруашылық алқаптары, сондай-ақ шабындыққа пайдаланылмайтын және тыңайған жерлерге жатпайтын, мал жаюға жарамды жер ұчаскелері.

Ауыл шаруашылығы өнімі күнтізбелік жыл бойында өсімдік шаруашылығы мен мал шаруашылығында өндірілген өнімдердің нақты өлшенген орташа өткізу бағасымен ақшаға шағылуы.

Ауыл шаруашылығы өнімдерінің нақты көлемінің индексін есептеу үшін оның көлемінің салыстырма бағадағы көрсеткіші қолданылады.

Өсімдік шаруашылығының өніміне осы жылғы егіннен алынған өнімдер құны, жас көп жылдық екпе ағаштарды өсіру құны және жыл басынан аяғына дейін аяқталмаған өндіріс құнының өзгеруі кіреді.

Мал шаруашылығының өніміне мал, құс және басқа жануарларды өсіру, сүт, жүн, жұмыртқа, бал және басқаларын өндіру құны кіреді.

Жалпы ішкі өнім (ЖІӨ) өндіріс сатысында жалпы қосылған құнды салалар бойынша жиынтықтау жолымен алынады. Жалпы ішкі өнім нарық бағасы бойынша есеп-

нии получения патента на сельскохозяйственную деятельность;

фермерского хозяйства, организованного в форме простого товарищества на основе договора о совместной хозяйственной деятельности.

К хозяйствам населения относятся личные подсобные хозяйства населения, коллективные сады и огороды, дачные участки.

Личным подсобным хозяйствам земля предоставляется в пользование, владение и собственности для производства продукции сельского хозяйства.

Коллективные сады и огороды – форма землепользования, при которой земля отводится коллективу граждан для садоводства и огородничества.

Общая земельная площадь – площадь поверхности суши вместе с внутренними водами, находящаяся внутри государственной границы.

Сельскохозяйственные земли – земельные участки, используемые для получения сельскохозяйственной продукции. В их состав входят пахотные земли, земли под многолетними культурами, сенокосы и пастбища.

Пахотные земли – это систематически обрабатываемые угодья, используемые под посевы сельскохозяйственных культур, включая посевы многолетних трав и чистые пары.

Сенокосы – сельскохозяйственные угодья, систематически используемые для сенокосения.

Пастбища – сельскохозяйственные угодья, систематически используемые для выпаса животных (такое использование является основным), а также земельные участки, пригодные для пастыби скота, не используемые под сенокос и не являющиеся залежью.

Продукция сельского хозяйства представляет денежное выражение произведенной продукции растениеводства и животноводства по фактическим средневзвешенным ценам реализации за календарный год.

Для исчисления индекса физического объема продукции сельского хозяйства используется показатель ее объема в сопоставимых ценах.

Продукция растениеводства включает стоимость продуктов, полученных из урожая данного года, стоимость выращива-

теп шығарылады, яғни өзіне өнімдерге және импортқа салынған таза салықтарды қосады. “Таза” термині салықтың тиісті де-меу қаржылардың шегеріліп көрсетілігендігін білдіреді. Бұл – елдің экономикалық қызметінің түпкілікті нәтижесін сипаттайтын ұлттық шоттар жүйесінің аса маңызды көрсеткіштерінің бірі.

Егістік жерлер (көктемгі өнімді аудан) – бұл ауыл шаруашылығы дақылдары егілген жердің ауданы. Оның құрамына, қысқы солғандарын есептен шығарып тастағандағы өткен жылғы егілген күздіктер, дербес ауданға, соның ішінде солған күздіктердің орнына қайта себілгендерді қоса, ағымдағы жылы егілген жаздық дақылдар және берілген жылы егілген көпжылдық шөптер (бүркемесіз), бұрынғы жылдары егілген көпжылдық шөптердің биыл жиналатын ауданы, яғни көктемге сақталған шабындық ауданы кіреді.

Жиналған алқап – бұл ауыл шаруашылығы дақылдарының түсімі жиналған нақты алқап.

Жалпы түсім – бұл бір шаруашылықтың немесе қандай-да бір аумақтық бөлімшенің шегіндегі әртүрлі ауыл шаруашылық дақылдарының барлық егістігінен, ауыл шаруашылығы екпелерінен немесе басқа ауыл шаруашылығы жерлерінен өндірілген (жиналған) өнім. Дәнді дақылдардың, күнбағыстың, қант қызылшасының (фабрикалық) жалпы түсімі жетілдіруден кейінгі (тазалау, көптіру) салмақ бойынша, басқа дақылдардың – алғашқы кіріске алынған нақты салмағы бойынша көрсетіледі.

Ауыл шаруашылығы дақылдарының өнімділігі – жер бірлігінен ауыл шаруашылығы өнімінің орташа жиналымын сипаттайтын көрсеткіш, ереже ретінде, 1 гектардан жиналған центнермен есептеледі.

1 қаңтардағы жағдай бойынша мал саны жыл сайынғы есеп (санақ) негізінде белгіленеді және малдың сәйкес түрінің барлық жыныстық-жастық топтарының саны кіреді.

Мал мен құс өткізу бойынша (өт өндіру) мемлекетке, тұтынушылар кооперацияларына, базарға, меншікті сауда желісі мен қоғамдық тамақтану кәсіпорындары арқылы союға сату және баспа – бас айыр-бас операциялары бойынша айырбастау және басқалары көрсетіледі.

ния молодых многолетних насаждений и изменение стоимости незавершенного производства от начала к концу года.

Продукция животноводства включает стоимость выращивания скота, птицы и других животных, производства молока, шерсти, яиц, меда и др.

Валовой внутренний продукт (ВВП) на стадии производства получается путем суммирования валовой добавленной стоимости по отраслям. Валовой внутренний продукт рассчитывается по рыночным ценам, то есть включает в себя чистые налоги на продукты и на импорт. Термин “чистые” означает, что налоги показаны за вычетом соответствующих субсидий. Это – один из важнейших показателей системы национальных счетов, характеризующий конечный результат экономической деятельности страны.

Посевная площадь (весенняя продуктивная площадь) – это площадь пашни, засеянная сельскохозяйственными культурами. В ее состав входят: озимые посевы прошлого года за вычетом зимней гибели; яровые, посеянные в текущем году на самостоятельной площади, включая пересев озимых и многолетние травы посева данного года (беспокровные); многолетние травы посева прошлых лет на площади, которая будет убираться в текущем году, т.е. укосная площадь, сохранившаяся к весне.

Убранный площадь - это фактическая площадь, с которой собран урожай сельскохозяйственных культур.

Валовой сбор - это продукция, произведенная (собранная) со всей площади посева различных сельскохозяйственных культур, сельскохозяйственных насаждений или других сельскохозяйственных угодий, находящихся в пределах одного хозяйства или какого-либо территориального подразделения. Валовой сбор зерновых культур, подсолнечника, сахарной свеклы (фабричной) устанавливается в весе после доработки (очистки, сушки), по остальным культурам – в первоначально-оприходованной физической массе.

Урожайность сельскохозяйственных культур – показатель, характеризующий средний сбор сельскохозяйственной продукции с единицы площади; исчисляется, как правило, в центнерах с 1 гектара убранный площади.

Сүт өндіру нақты сауылған сиыр, қой, ешкі, түйе, жылқы сүтімен сипатталады, ол өткізілді ме немесе бір бөлігі шаруашылықта бұзаулар мен торайларды суаруға тұтынылды ма, оған қарамайды. Емізіп асырау кезінде бұзаулар сорған сүт өнімге кірмейді және бір сиырдан сауылатын сүт мөлшерін анықтағанда есепке алынбайды.

Бір сиырдан **сауылған орташа жылдық сүт мөлшері** жыл басындағы және әрбір есепті кезеңнің басындағы орташа сиыр санына есептеліп келтіріледі. Ауыл шаруашылығы кәсіпорындарында бір сиырдан сауылған сүт мөлшерін анықтағанда жалпы сиыр санынан бордақылауда тұрған сиырлар, еттік табындағы сиырлар және бұзауларды топтап емізіп бағу үшін бөлінген сиырлар есептен шығарылады.

Жүн өндіру, оның сатылғаны немесе шаруашылықтың ішкі қажеттілігіне жұмсалғанына байланыссыз, қой, ешкі және түйенің нақты қырқылған жүнін түгел есептейді. Қой терісін былғарыға өнеркәсіптік өңдеу кезінде алынған жүн («қышқыл жүн» деп аталатын) өнімге енгізілмейді. Жүннің тура қырқудан кейінгі табиғи салмағы көрсетіледі.

Жұмыртқа өндіру, құстар санын ұдайы өсіруге (инкубацияға, басқаға) жұмсалған жұмыртқа санын қоса, олардың бір жылда үй құстарының барлық түрлерінен жиналғанын есептейді.

Малдан төл алу есепті кезең ішінде алынған төл басының осы кезеңдегі аналықтың орташа бас санына қатынасы ретінде анықталады.

Малдың өлім-жітімі өлген және шарасыздықтан сойылған жануарлар санының айналымдағы малдың жалпы басына (жыл басындағы мал басы, жыл ішіндегі малдан төл алу және екелу көрсеткіштерінің жиынтығы) қатынасы ретінде пайызбен анықталады.

Негізгі құрал-жабдықтар - бір жылдан астам қолданыстағы материалдық активтер.

Негізгі құрал-жабдықтарды жою (істен шығару) коэффициенті негізгі құрал-жабдықтарды қайта өндіруді сипаттайды. Ол жыл аяғында істен шығарылған негізгі құрал-жабдықтардың жыл басындағы нақты барына қатынасы ретінде анықталады.

Негізгі құрал-жабдықтарды жаңарту коэффициенті қайта енгізілген негізгі

Поголовье скота по состоянию на 1 января устанавливается на основе ежегодных учетов (переписей) и включает поголовье всех половозрастных групп соответствующего вида скота.

По реализации скота и птицы (производство мяса) приводится продажа на убой всех видов скота и птицы государству, потребкооперации, на рынке, через собственную торговую сеть и предприятия общественного питания, обмен по бартерным операциям и др.

Производство молока характеризуетсся фактически надоемным коровьим, овечьим, козым, верблюжьим, кобылым молоком, независимо от того, было ли оно реализовано или часть его потреблена в хозяйстве на выпойку телят и поросят. Молоко, высосанное телятами при подсосном их содержании, в продукцию не включается и не учитывается при расчете продуктивности коров.

Средний годовой удой молока - на одну корову приводится в расчете на среднее поголовье коров на начало года и начало каждого отчетного периода. В сельскохозяйственных предприятиях при определении удоя молока от одной коровы из общего поголовья коров, имеющих в хозяйстве, исключаются коровы, находящиеся на откорме, коровы мясного стада и выделенные для группового подсосного содержания телят.

Производство шерсти включает всю фактически настриженную овечью, козью, верблюжью шерсть и козий пух, независимо от того, была ли она реализована или использована на внутрихозяйственные нужды. Шерсть, полученная с овчин при промышленной переработке их на кожу (так называемая «кислая шерсть») в продукцию не включается. Вес шерсти показывается физический, непосредственно после стрижки овец.

Производство яиц включает их сбор за год от всех видов домашней птицы, включая яйца, использованные на воспроизводство птицы (инкубация и др.).

Выход приплода скота определяется как отношение полученного за отчетный период поголовья приплода к среднему поголовью маток за этот период.

Падёж скота определяется в процентах как отношение количества павших и вынужденно забитых животных к общему

құрал-жабдықтардың жыл аяғындағы олардың нақты барындағы үлес салмағын береді.

Бастапқы құн – төленген, өтелмеген салықтар мен алымдарды, сондай-ақ, активті арнаулы мақсатына пайдалану үшін жұмыс жағдайына келтіруге тікелей байланысты жеткізу, монтаждау, қондыру, пайдалануға беру шығындарын және кез-келген басқа да шығындарды қоса, негізгі құрал-жабдықтарды тұрғызуға немесе сатып алуға кеткен нақты өндірістік шығындардың құны.

Ағымдағы құн - негізгі құрал-жабдықтардың қолданыстағы нарықтық бағалар бойынша белгіленген мерзімдегі құны.

Күрделі салымдарға жаңа құрылысқа, қайта құрылымдауға, жұмыс істеп тұрған өнеркәсіп, ауыл шаруашылық, көлік, сауда және басқа кәсіпорындарды кеңейтуге және техникалық қайта жарақтандыруға, тұрғын үй, коммуналдық және мәдени-тұрмыстық құрылысқа кеткен шығындар қосылады.

Өнеркәсіп өнімінің көлемі тұтастай және оның қызметінің жекелеген түрлері бойынша меншік нысанына қарамастан, заңды тұлғалар мен олардың оқшауландырылған бөлімшелері өндірген өнеркәсіп өнімінің, өнеркәсіптік сипаттағы жұмыстар мен қызметтердің көлемі туралы деректер жиынтығы ретінде құндық тұлғаланумен анықталады. Өнеркәсіп өнімінің көлемі қосылған құн салығы мен акцизсіз ағымдағы жылы қолданыстағы кәсіпорындардың нақты жіберу бағаларында анықталады. Құндық тұлғаланудағы өнеркәсіп өнімінің көлемі бойынша жиынтық деректерге ірі, орта және шағын кәсіпорындар, өнеркәсіптік емес ұйымдар жанындағы өнеркәсіптік бөлімшелер (ауыл шаруашылық, сауда, құрылыс және т.б.), жеке кәсіпкерлер шығаратын өнеркәсіп өнімдерінің (тауарлар, қызметтер) көлемі бойынша деректер, сондай-ақ үй шаруашылықтары секторында өндірілген өнімдер көлемі кіреді.

Негізгі қызметтен түскен табыс (залал) сальдоланған қаржылық нәтиже болып саналады және негізгі қызметтен түскен жалпы табыс пен өткізілген тауарлардың (жұмыс, қызмет) өзіндік құны арасындағы айырмашылық ретінде анықталады.

Ауыл шаруашылығы кәсіпорындары өткізген өнімдердің **тиімділік (залалдылық) деңгейі** пайданың өткізілген өнімінің өзіндік құнына қатынасымен сипатталады.

поголовью скота в обороте (сумма показателей поголовья на начало года, приплода и поступления скота в течение года).

Основные средства – это материальные активы, действующие более одного года.

Коэффициент ликвидации (выбытия) основных средств характеризует воспроизводство основных средств. Определяется как отношение выбывших за год основных средств к их наличию на начало года.

Коэффициент обновления основных средств отражает удельный вес вновь введенных основных средств в их наличии на конец года.

Первоначальная стоимость - это стоимость фактически произведенных затрат по возведению или приобретению основных средств, включая уплаченные, невозмещаемые налоги и сборы, а также затраты по доставке, монтажу, установке, пуску в эксплуатацию и любые другие расходы, непосредственно связанные с приведением актива в рабочее состояние для его использования по назначению.

Текущая стоимость - это стоимость основных средств по действующим рыночным ценам на определенную дату.

В капитальные вложения включаются затраты на новое строительство, на реконструкцию, расширение и техническое перевооружение действующих промышленных, сельскохозяйственных, транспортных, торговых и других предприятий, затраты на жилищное, коммунальное и культурно-бытовое строительство.

Объемы промышленного производства в целом и по отдельным ее видам деятельности определяется в стоимостном выражении как сумма данных об объеме промышленной продукции, товаров и услуг промышленного характера, произведенных юридическими лицами и их обособленными подразделениями независимо от форм собственности. Объем промышленной продукции определяется в фактических отпускных ценах предприятий, действующих в текущем году без налога на добавленную стоимость и акциза. В сводные данные по объему промышленной продукции в стоимостном выражении включаются данные по объему промышленной продукции (товаров и услуг), выпускаемой крупными, средними и малыми предприятиями, промышленными подразделениями при непромышленных

Республика (облыс, аудан) халқының **тамақ өнімдерін тұтыну қоры** өткізудің барлық арналары (мемлекеттік және коммерциялық дүкендер, базарлар, ауыл шаруашылығы кәсіпорындарының қоғамдық тамақтандыруында) бойынша сатып алынған, сондай-ақ халықтың жеке қосалқы шаруашылығында өндірілген және үй шаруашылығында тамақтануға пайдаланылған өнім көлемінен қалыптасады.

Халықтың негізгі тамақ өнімдерін тұтыну көлемінде тиісінше:

ет, табиғи түріндегі 1 және 2-санатты ішек-қарындар, мал майы және етке қайта есептегендегі ет өнімдері (шұжық, ысталған ет, ет және ет-өсімдік консервілері, котлеттер, тұшпаралар, пирожкилердегі ет және т.с.с.);

сүт және сүтке қайта есептегендегі (қайта есептеу коэффициенттері сүттің одан алынған өнімдерге кеткен нақты шығыстары негізінде анықталады) сүт өнімдері (мал майы, ірімшік, тұзсүзбе, кілегей, қаймақ, сүзбе, балмұздақ, сүт консервілері, құрғақ сүт және т.с.с.);

түрлі ауыл шаруашылығы құстарының жұмыртқасы, жұмыртқаға қайта есептегендегі жұмыртқа ұнтағы, меланж;

ұн, жарма, табиғи түріндегі дән, ұнға қайта есептегендегі пісірілген нан және макарон өнімдері;

картоп, көкөністер және азық-түліктік бақша, жемістер мен жидектер (жаңа жиналған, жаңа жиналғандарына қайта есептегендегі кептірілген, тұздалған, консервілерге қайта өңделген, маринадталған) ;

өсімдік майы, өсімдік майына қайта есептегендегі маргаринді, маргарин өнімдерін және құрамында май бар басқа да тамақ өнімдерін (нан-тоқаш өнімдері, балық, көкөніс және асарлық консервілер, майонез) қоса;

қант және қантқа қайта есептелген кондитерлік өнімдер, құрамында қанты бар тамақ өнеркәсібінің басқа да өнімі ескеріледі.

Негізгі тамақ өнімдерімен **өздігінше қамтамасыз етілу деңгейі**. Кез келген өңірдің немесе тұтастай республика ауыл шаруашылығының немесе тамақ өнеркәсібінің белгілі бір өнімімен өздігінше қамтамасыз етілу деңгейі тұтынушының ғылыми-негізделген нормалары бойынша немесе бюджеттің ең төмен тұтыну нормалары бойынша есептеледі. Бұл өндірістік тұтыну

организациях (сельскохозяйственных, торговых, строительных и т.д.), а также объемов продукции, произведенных в секторе домашних хозяйств.

Доход (убыток) от основной деятельности представляет собой сальдированный финансовый результат и определяется как разность между валовым доходом от основной деятельности и себестоимостью реализованных товаров (работ и услуг).

Уровень рентабельности (убыточности) продукции, реализованной сельскохозяйственными предприятиями, характеризуется отношением прибыли к себестоимости реализованной продукции.

Фонд потребления продуктов питания населением республики (области, района) складывается из объемов продукции, приобретенной по всем каналам реализации (государственные и коммерческие магазины, рынки, в общественном питании сельскохозяйственных предприятий), а также произведенной в личных подсобных хозяйствах населения и использованной на питание в домашнем хозяйстве.

В объеме потребления населением основных продуктов питания учитываются соответственно:

мясо, субпродукты 1 и 2 категорий в натуре, сало и мясoproductы в пересчете на мясо (колбаса, мясокопчености, мясные и мясорастительные консервы, котлеты, пельмени, мясо в пирогах и т. д.);

молоко и молочные продукты (масло животное, сыр, брынза, сливки, сметана, творог, мороженое, молочные консервы, сухое молоко и т. д.) в пересчете на молоко (коэффициенты пересчета определяются на основании фактического расхода молока на эти продукты);

яйца всякой сельскохозяйственной птицы, яичный порошок, меланж в пересчете на яйца;

мука, крупа, зерно в натуре, хлеб печеный и макаронные изделия в пересчете на муку;

картофель, овощи и продовольственные бахчевые, фрукты и ягоды (свежие, сушеные, соленые, переработанные на консервы, маринованные в пересчете на свежие);

масло растительное, включая маргарин, маргариновую продукцию и другие маслосодержащие продукты питания (хлебобулочные изделия, рыбные, овощные и закусочные консервы, майонез) в пересчете на масло растительное;

мен шығасылары шегерілген өндірілген өнімнің нормалық қажетті көлемге пайыздық қатынасы, нормалық қажетті көлем, өз кезегінде, өңірдегі (республикадағы) халықтың орташа жылдық санын 1 адамға шаққандағы жылдық тұтыну нормасына көбейту арқылы есептеледі.

Орман қорының алаңы – бұл орманы бар, сондай-ақ ормансыз, бірақ орман шаруашылығының мұқтаждарына арналған аумақ бөлігі. Орман қорына орман алаңы, яғни орман ағаштары өскен (екпе ағаштардың әр түрі өсірілген нақты орман алаңы) және орман ағаштары өсірілмеген, бірақ орман ағаштарын өсіруге арналған (өртең, кесілген, бос қалған, алаңқай, сиреген жерлер, қураған екпе ағаш алаңдары) аумақтар кіреді. Сонымен қоса орман қоры құрамына орман шаруашылығы кәсіпорындары және мекемелерінің ормансыз алаңдары: ауыл шаруашылығына арналған жерлер (егістіктер, шабындықтар, жайылымдар), ерекше мақсаттағы алаңдар (жолдар, орлар, үй-жайлар және басқалары), сондай-ақ батпақты, құмды, жыралы, құлама баурайлы және басқа да аумақтар енеді.

Орман шаруашылығын жүргізу – орманды өңдеу бөліктеріне және ағаш егу учаскелеріне белудің шекарасын, топтарын, қорғалу санаттарын (су қорғау, қорғаныш, санитарлық-гигиеналық және сауықтыру т.б.) анықтау, орман қорын (орман көлемі және ағаш сүрегінің қоры) түгендеу; орманды пайдаланудың жыл сайынғы мөлшерін анықтау (есептік ағаш кесу), орманды қалпына келтіру және басқалар кіретін шаралар жүйесі.

Аумақтың орман-тоғайлылығы – орман ағашы өскен алаңдардың бүкіл республика аумағына қатынасы.

Ағаш екпелерінің жалпы қоры – орман алаңдарындағы бар ағаш сүректерінің саны.

Жас екпе ағаштарды құнды (жоғары өнімді) екпе ағаштар санатына қосу – өсірілген орман ағаштары (отырғызылған және егілген) және жас ағаштар құнды екпе ағаштар санатына жатқызылған орман алаңдарымен анықталады.

Орманды қалпына келтіру – кесілген, өртелген, бос қалған, ашық алаңда және басқа да бұрын орман алаңы болған жер-

сахар и пересчитанные на сахар, кондитерские изделия и другая, содержащая сахар, продукция пищевой промышленности.

Уровень самообеспеченности основными продуктами питания. Уровень самообеспеченности любого региона или республики в целом определенным продуктом сельского хозяйства или пищевой промышленности рассчитывается по научно-обоснованным нормам потребления или по нормам минимального потребительского бюджета. Это процентное отношение произведения продукта за минусом производственного потребления и потерь к необходимому объему этого продукта по нормам, который, в свою очередь, исчисляется как произведение годовой нормы потребления продукта на 1 человека на среднегодовую численность населения в регионе (республике).

Площадь лесного фонда - часть территории Республики Казахстан, занятая лесом, а также незанятая им, но предназначенная для нужд лесного хозяйства. Лесной фонд включает лесную площадь, т. е. территорию, покрытую лесом (фактически занятую древесными породами, образующими насаждения) и непокрытую лесом, но предназначенную для лесовыращивания (гари, вырубки, пустыри, прогалины, редины, площади погибших насаждений). Кроме того, в состав лесного фонда включает чужая площадь лесохозяйственных предприятий и учреждений: сельскохозяйственные угодья (пашни, сенокосы, пастбища), площади особого назначения (дороги, каналы, усадьбы и др.), а также площади болот, псков, оврагов, крутых склонов и другие территории.

Лесоустройство – система мероприятий, включающих определение границ, деление леса на выделы и участки лесонасаждений, группы, категории защитности (водоохранные, защитные, санитарно-гигиенические и оздоровительные и т. д.); инвентаризацию лесного фонда (площадь леса и запас древесины); определение размера ежегодного пользования лесом (расчетная лесосека), лесовосстановления и др.

Лесистость территории – отношение покрытой лесом площади ко всей территории республики.

Общий запас лесонасаждений – количество древесины, имеющееся на покрытой лесом площади.

лерде орманды қалпына келтіру шараларын жүргізу. Орманды қалпына келтіруге ағаш отырғызу, орман егу және орманның табиғи қалпына келуіне ықпал ету жатады.

Ағаш отырғызу – орман өсіру алаңдарында екпе көшет, тікпе көшет, қаламша және басқа да екпе материалдарын отырғызу жұмыстары.

Ағаш егу – егу әдісіне қарамастан (қолмен, механизмделген, әуеден себу) орман өсіру алаңдарында сүректі ағаш тұқымдарын егу жұмыстары.

Орманның табиғи қалпына қайта келуіне ықпал ету – аса құнды сүректі ағаш тұқымдарының жас өскіндері мен жас ағаштарының шығуына және сақталуына мүмкіндік жасайтын шаралар: тұқым түсу нәтижесінде шығым беруі үшін ағаш кесілген жерлердегі және орман жазықтығындағы топырақты ішін-ара қопсыту; тұқымдандырғыштармен қамтамасыз етілген және өзі көктеп шығатын ағаштары мен жас өскіндері бар ағашы кесілген жерлерді қоршау; топырақты химиялық әдіспен өңдеу; ағаштарды кесу кезінде шаруашылық құнды тұқымдардың жас өскіндерін сақтап қалу.

Орманды күту кесулері – екпе ағаштарының қажетті құрамын, нысанын және тез өсуін қалыптастыру мақсатында, олардың шыққан кезінен бастап негізгі кесуге дейін жүргізілетін, екпелердегі ағаштар мен бұталардың бөлігін кезеңдік кесу.

Орманды күту кесу түрлерінің бірі – жас екпелердегі ағаштың негізгі тұқымдыларына күн сәулесінің жақсы түсуі үшін құндылығы шамалы тұқымды жас ағаштарды жас екпе кезінде, ереже ретінде, 20 жасқа дейін, орманды тазалау және жарықтандыру, сондай-ақ екпе ағаштарының тиісті құрамын қалыптастыру үшін жүргізілетін кесу болып табылады.

Санитарлық кесу – түрлі аурулардан және зиянкестерден зақымданған, сондай-ақ құраған, дауылдан сынған, құлаған ағаштарды жинау мақсатында жүргізілетін кесулер. Санитарлық кесу іріктеп кесу және жаппай кесу болып бөлінеді.

Басты мақсатта пайдалану кесулері және орманды қалпына келтіру мақсатында ағаш кесу сүрек дайындау үшін толысқан сүректіңдерде жүргізіледі. Басты

Ввод молодых насаждений в категорию ценных (высокопродуктивных) лесных насаждений определяется исходя из площади, отнесенной к категории ценных древесных насаждений выращенных лесных культур (посадкой и посевом) и молодняков.

Лесовосстановление - проведение мероприятий по восстановлению лесов на вырубках, гарях, пустырях, прогалинах и иных бывших под лесом площадях. Лесовосстановление включает посадку, посев леса и содействие естественному возобновлению.

Посадка леса - работы по посадке сеянцев, саженцев, черенков и другого посадочного материала на лесокультурных площадях.

Посев леса – работы по высеву древесных семян на лесокультурных площадях, независимо от способа посева (ручной, механизированный, аэросев).

Содействие естественному возобновлению леса – мероприятия, способствующие возникновению и сохранению подроста и молодняка наиболее ценных древесных пород: частичное рыхление почвы на вырубках и под пологом леса для появления всходов в результате налета семян; огораживание вырубок, обеспеченных обсеменителями и имеющих самосев и подрост; обработка почвы химическим способом; сохранение при рубках леса подроста хозяйственно-ценных пород.

Рубки ухода за лесом - периодическая рубка в насаждениях части деревьев и кустарников, проводимая с момента образования насаждений до главной рубки, с целью формирования нужного состава, формы насаждений и повышения прироста.

Одним из видов рубок ухода является уход в молодняках, представляющий осветление и прочистку леса, которые проводятся в молодых насаждениях, как правило, в возрасте до 20 лет, с целью освобождения главных пород деревьев от затенения менее ценными породами, а также формирования нужного состава насаждений.

Санитарные рубки - рубки, которые проводятся с целью вырубки и уборки деревьев, зараженных и поврежденных различными болезнями и вредителями, а также уборки сухостойных, буреломных и ветровальных деревьев. Санитарные рубки разделяются на выборочные и сплошные.

мақсатта пайдалану үшін ағаш кесу ІІ және ІІІ топтағы ормандарда шаруашылық-құнды сүректі ағаш тұқымдарымен ормандарды қалпына келтіруге және тиімді пайдалануға бағытталған әдістермен жүзеге асырылады.

Балық аулау – балық және басқа теңіз өнімдерін (шаян тәріздес, моллюскі, тасбақа, асцидий, теңіз кірпісі және т.с.с.) аулау; балық зауыттарында өңдеуден басқа, балықты алғаш өңдеу; балық аулаумен байланысты қызметтер (балықты қорғау және балықты бақылау); теңіз материалдарын жинау (табиғи інжу, губка, маржан немесе балдыр).

Балық өсіру – балық өсіру, балық мелиорация жұмыстары; устрицаның, лангустың, креветканың және балықтардың шабақтарын өндіру; балдырлар мен басқа да жеуге жарамды теңіз өсімдіктерін өсіру; теңіз және тұщы су (тоған, көл және басқа) балық шаруашылықтарының қызметі; балық питомниктері мен балық фермаларының қызметімен байланысты қызметтер.

Рубки леса главного пользования и лесовосстановительные рубки проводятся в спелых древостоях для заготовки древесины. Рубки леса главного пользования осуществляются в лесах ІІ и ІІІ групп способами, направленными на восстановление лесов хозяйственно-ценными древесными породами и эффективную эксплуатацию.

Рыболовство – улов рыбы и других морепродуктов (ракообразных, моллюсков, черепах, асцидий, морских ежей и т.д.); первичная обработка рыбы, кроме обработки на рыбозаводах; услуги, связанные с рыболовством (рыбоохрана и рыбнадзор); сбор морских материалов (натурального жемчуга, губок, кораллов или водорослей).

Рыбоводство – рыборазведение, рыбомелиоративные работы; производство молодежи устриц, лангустов, креветок и рыбной молодежи; выращивание водорослей и др. съедобных морских растений; деятельность рыбохозяйств морских и пресноводных (прудовых, озерных и др.); услуги, связанные с деятельностью рыбопитомников и рыбных ферм.

I. Ауыл шаруашылығының негізгі көрсеткіштері **Основные показатели сельского хозяйства**

1.1. Қазақстан Республикасының әкімшілік-аумақтық бірлігі және халқының саны **Административно-территориальное деление и численность населения Республики Казахстан**

Қазақстан Республикасының аумағы 2,7 млн. шаршы км.
Территория Республики Казахстан составляет 2,7 млн.кв.км

жыл аяғына

на конец года

	2001	2002	2003	2004	2005	
Облыстар	14	14	14	14	14	Области
Аудандар ^{*)}	168	168	168	168	168	Районы ^{*)}
Қалалар ^{**)}	86	86	86	86	86	Города ^{**)}
облыстық маңызы бар аудандық маңызы бар	39	39	39	39	39	областного значения районного значения
Кенттік әкімшіліктер	173	175	174	168	161	Поселковые администрации
Ауылдық (селолық) округтер	2142	2237	2261	2322	2336	Аульные (сельские) администрации
Кенттер	196	186	181	174	167	Поселки
Ауылдар	7743	7719	7681	7347	7262	Села (аулы)
Республика халқының саны, мың адам	14851,0	14866,8	14951,2	15074,8	15219,3	Численность населения республики, тыс. человек
соның ішінде:						в том числе:
қалалық ауылдық	8429,3	8457,1	8518,2	8614,7	8696,5	городское сельское
ауыл халқы жалпы санға пайызбен	6421,7	6409,7	6433,0	6460,1	6522,8	сельское население в процентах к общей численности
	43,2	43,1	43,0	42,9	42,9	

^{*)} қалалардағы 8 ауданды есептегенде

включая 8 районов в городах

^{**) республикалық маңызы бар қалаларды қоса есептегенде}

включая города республиканского значения

**1.2. Ауыл халқының орташа жылдық саны және
оның жас топтары бойынша бөлінуі**
**Среднегодовая численность сельского населения и
его распределение по возрастным группам**

	2001	2002	2003	2004	2005	
Ауыл халқы, мың адам тыс. человек	6437,0	6415,7	6421,3	6446,5	6491,4	Сельское население,
соның ішіндегі мына жастағылары:						в том числе в возрасте:
0-4	547,2	530,9	520,9	524,0	537,4	0-4
5-9	685,5	653,1	623,9	592,1	561,5	5-9
10-14	766,2	748,8	730,9	716,6	703,1	10-14
15-19	695,2	720,7	737,2	745,6	746,8	15-19
20-24	528,8	530,4	546,5	569,1	601,3	20-24
25-29	498,0	498,7	500,6	499,7	494,0	25-29
30-34	446,4	446,9	450,4	456,1	463,2	30-34
35-39	454,9	441,9	431,6	424,8	422,5	35-39
40-44	430,7	439,2	444,6	445,6	442,1	40-44
45-49	335,3	345,1	359,1	375,8	394,0	45-49
50-54	260,8	273,7	283,8	294,8	305,2	50-54
55-59	154,5	150,0	161,7	186,6	215,5	55-59
60-64	251,9	237,3	213,2	181,0	152,7	60-64
65 және одан асқандар	381,6	399,0	416,9	434,7	452,1	65 и старше
Ауыл халқының жалпы санынан мына жас- тағылары:						Из общей численности сельского населения в возрасте:
еңбекке қабілетті жасқа дейінгілер	2152,5	2089,0	2031,4	1985,6	1951,8	моложе трудоспособного
еңбекке қабілеттілер	3667,5	3721,9	3788,1	3857,8	3930,0	трудоспособном
еңбекке қабілетті жастан асқандар	617,0	604,8	601,8	603,1	609,6	старше трудоспособного
Ауыл халқының жалпы санынан, мың адам:						Из общей численности сельского населения, тыс. человек:
еркектер	3214,2	3204,2	3208,1	3222,7	3246,7	мужчины
әйелдер	3222,8	3211,5	3213,2	3223,8	3244,7	женщины

1.3. Жердің жалпы алаңы және ауыл шаруашылығы жерлерінің жер пайдаланушылар бойынша бөлінуі

Общая земельная площадь и распределение сельскохозяйственных угодий по землепользователям

1.01.2006 ж.; мың гектар

на 1.01.2006 г.; тысяч гектаров

	Жердің жалпы алаңы Общая земельная площадь	Барлық ауыл шаруашылығы алқаптары (егістік жерлер, бақтар, жүзімдіктер, шабындық пен жайылымдар) Все сельскохозяйственные угодья (пашня, залежь, сады, виноградники, сенокосы и пастбища)	соның ішінде в том числе			
			егістік жерлер пашня	шабындықтар сенокосы	жайылымдар пастбища	
Барлық жерлер (аумақ)	272490,2	222624,7	23397,6	5024,7	188844,7	Всего земель (территория)
Мемлекеттік ауыл - шаруашылығы кәсіпорындарының жерлері	2397,5	2207,9	406,6	34,4	1709,4	Земли государственных сельскохозяйственных предприятий
Жеке меншік (үй іргесіндегі) шаруашылықпен және ұжымдық бақтар есірумен айналысатын азаматтардың жерлері	370,7	308,9	220,3	3,1	30,8	Земли граждан, занимающихся индивидуальным (приусадебным) хозяйством и коллективным садоводством
Шаруа қожалықтарының жерлері	37424,0	36634,9	8560,2	983,1	25438,0	Земли крестьянских хозяйств
Ауыл шаруашылығы ұжымдарының жерлері	6073,2	5497,5	590,5	180,1	4644,7	Земли сельскохозяйственных кооперативов
Шаруашылық серіктестіктерінің және акционерлік қоғамдардың жерлері	33294,5	31102,3	11988,0	455,7	17659,2	Земли хозяйственных товариществ и акционерных обществ
Басқада мемлекеттік емес ауыл шаруашылығы ұйымдары мен мекемелерінің жерлері	2939,5	2631,5	386,4	82,3	2103,6	Земли других негосударственных сельскохозяйственных организаций и учреждений
Орман қорының жерлері	23408,8	8792,7	65,5	282,3	8434,1	Земли лесного фонда
Қордағы жерлер	125556,3	107913,9	1085,8	2516,7	102027,9	Земли запаса

1.4. Жалпы ішкі өнімдегі басқа салалармен салыстырғандағы ауыл шаруашылығының алатын үлесі Доля сельского хозяйства в сравнении с другими отраслями в валовом внутреннем продукте

пайызбен

в процентах

	2001	2002	2003	2004	2005	
Жалпы ішкі өнім - барлығы	100,0	100,0	100,0	100,0	100,0	ВВП - всего
ауыл шаруашылығы	8,7	8,0	7,8	7,1	6,4	сельское хозяйство
өнеркәсіп	30,7	29,5	29,1	29,3	29,8	промышленность
құрылыс	5,5	6,3	6,0	6,1	7,8	строительство
көлік және байланыс	11,2	11,6	12,4	11,8	11,8	транспорт и связь
сауда	12,1	12,2	11,6	11,6	11,8	торговля
денсаулық сақтау және білім беру	5,7	5,6	5,3	5,6	5,2	здравоохранение и образование
басқа салалар	19,2	19,7	21,0	22,5	21,0	прочие отрасли
таза салық	6,9	7,1	6,8	6,0	6,2	чистые налоги

1.5. Ауыл шаруашылығы өндірісінің негізгі көрсеткіштері Основные показатели сельскохозяйственного производства

	2001	2002	2003	2004	2005	
Шаруашылығы жүргізудің барлық нысандарындағы ауыл шаруашылық құрылымдарының (жыл аяғындағы) саны, бірлік	131203	150696	159433	187139	196417	Число сельхозформирований всех форм хозяйствования (на конец года), единиц
одан жұмыс істейтін ауыл шаруашылық құрылымдары – барлығы:	100402	116054	126212	152527	161962	из них действующие сельскохозяйственные формирования - всего:
соның ішінде:						в том числе:
мемлекеттік кәсіпорындар	79	82	87	82	65	государственные предприятия
мемлекеттік емес кәсіпорындар	4863	4538	4403	4434	4919	не государственные предприятия
шаруа (фермер) қожалықтары	95460	111434	121722	148011	156978	крестьянские (фермерские) хозяйства
Жұртшылықтың жеке қосалқы шаруашылықтары, мың бірлік	2172	2155	2135	2134	2133	Личные подсобные хозяйства населения, тысяч единиц
Бау-бақша және саяжай кооперативтері, бірлік	3089	2919	2821	2814	...	Садоводческие и дачные кооперативы, единиц
Ауыл шаруашылығының жалпы өнімі (нақты қолданыста болған бағамен)						Валовая продукция сельского хозяйства (в фактически действовавших ценах), млн. тенге – всего*)
млн. тенге - барлығы	533639	557390	615368	698833	763843	
өсімдік шаруашылығы	325770	325283	355717	391249	400218	растениеводства

Жалғасы

Продолжение

	2001	2002	2003	2004	2005	
мал шаруашылығы	207869	232107	259651	307584	363625	животноводства
Ауыл шаруашылығы- ның жалпы өнімін өндіру қарқыны (өткен жылға пайызбен) -						Темпы произ- водства валовой продукции сельско- го хозяйства (в про- центах к предыду- щему году) – всего
барлығы	117,3	103,4	102,1	99,5	107,3	растениеводство
өсімдік шаруашылығы	128,5	102,9	99,9	95,1	109,5	животноводство
мал шаруашылығы	103,2	104,2	105,0	105,6	104,6	
Қызмет түрлері бойынша ауыл шаруашылығы өнімі- нің жалпы құрылы- мы – барлығы	100	100	100	100	100	Структура валовой продукции сельско- го хозяйства по видам деятель- ности - всего
өсімдік шаруашылығы	61	58	58	56	52	растениеводство
мал шаруашылығы	39	42	42	44	48	животноводство
Жалпы ішкі өнім- дегі ауыл шаруа- шылығының үлесі, %	8,7	8,0	7,8	7,1	6,4	Доля сельского хозяйства в вало- вом внутреннем продукте, в %
Ауыл шаруашылығы өнімдерінің баға индексі, өткен жылға %-бен	118,9	100,1	106,3	127,1	101,4	Индекс цен на продукцию сельско- го хозяйства, в % к предыду- щему году
соның ішінде:						в том числе:
өсімдік шаруашылығы- ның өнімдері	122,8	93,6	105,3	138,5	94,0	на продукцию растениеводства
мал шаруашылығы- ның өнімдері	115,2	107,5	104,7	111,0	111,6	на продукцию животноводства
Өткізілген өнімдер- дің өзіндік құны, млн теңге	62784,6	65190,3	76831,3	83646,5	96164,2	Себестоимость реализованной про- дукции, млн. тенге
соның ішінде:						в том числе:
өсімдік шаруашылы- ғының өнімдері	48244,0	51071,9	59573,2	62541,0	70891,9	продукции растениеводства
мал шаруашылығының өнімдері	14540,6	14118,4	17258,1	21105,5	25272,3	продукции животноводства
Пайда (залал), млн. теңге	3853,6	1277,1	13891,9	1397,1	-7317,2	Прибыль (убыток), млн.тенге
Өткізілген барлық өнімнен түскен пайда- лылық деңгейі, пайызбен	14,6	7,0	37,5	15,6	9,5	Уровень рентабель- ности от реализации всей продукции, в процентах
Ауыл шаруашылығы, аңшылық және орман шаруашылығында жұмыспен қамтылған халық саны, мың адам	2366,3	2366,7	2446,8	2387,9	2335,7	Численность насе- ления, занятого в сельском хозяйстве, охоте и лесном хозяйстве, тыс. человек
Ауыл шаруашылығы қызметкерлерінің орташа айлық жалақысы, теңге	6851	8163	9567	11978	14981	Среднемесячная заработная плата работников сель- ского хозяйства, тенге

	2001	2002	2003	2004	2005	
Егістік көлемі – барлығы, мың га	16785,2	17756,3	17454,2	18036,4	18445,2	Посевная площадь - всего, тыс. га
дәнді дақылдар	13208,7	14022,7	13872,6	14278,0	14841,9	зерновые культуры
шитті мақта	184,9	170,9	199,9	223,7	204,2	хлопчатник
қант қызылшасы (фабрикалық)	19,9	19,8	22,2	22,3	17,5	сахарная свекла (фабричная)
дәндік күнбағыс	253,5	321,2	446,0	457,6	454,5	подсолнечник на зерно
картоп	164,6	163,0	166,9	168,2	168,2	картофель
көкөніс	107,7	108,7	110,2	111,3	110,6	овощи
бақша дақылдары	41,4	47,0	42,2	43,6	43,4	бахчевые культуры
мал азықтық дақылдар	2701,7	2805,5	2399,3	2515,8	2380,6	кормовые культуры
Жалпы түсім, мың тонна						Валовой сбор, тыс. тонн:
дәнді дақылдар	15897	15960	14777	12374	13781	зерновые
шитті мақта	417	361	403	467	465	хлопок-сырец
қант қызылшасы (фабрикалық)	282	372	424	398	311	сахарная свекла (фабричная)
күнбағыс	149	190	293	266	267	подсолнечник
картоп	2185	2269	2308	2261	2521	картофель
көкөніс	1782	1857	1938	2059	2169	овощи
бақша дақылдары	519	629	604	667	684	бахчевые культуры
Өнімділік, ц/га						Урожайность, ц/га:
дәнді дақылдар – барлығы	12,2	11,5	10,8	8,8	10,0	зерновые - всего
шитті мақта	22,7	21,5	20,5	21,3	23,1	хлопок-сырец
қант қызылшасы (фабрикалық)	172,6	206,6	210,4	197,4	209,2	сахарная свекла (фабричная)
күнбағыс	6,0	5,9	6,8	5,9	6,3	подсолнечник
картоп	133	139	139,0	134,0	150,0	картофель
көкөніс	166	172	176,6	185,5	196,1	овощи
бақша дақылдары	127	135	144,5	153,2	159,3	бахчевые культуры
Мал мен құс саны, мың бас						Поголовье скота и птицы, тыс.голов:
ірі қара мал	4294	4560	4871	5204	5457	крупный рогатый скот
қой мен ешкі	10479	11273	12247	13409	14335	овцы и козы
шошқа	1124	1230	1369	1292	1282	свиньи
жылқы	990	1019	1064	1120	1164	лошади
түйе	104	108	115	126	131	верблюды
құс	21130	23791	24823	25606	26216	птица
Мал шаруашылығының өнімдерін өндіру						Производство продукции животноводства
ет (сойыс салмағымен), млн. тонна	0,6	0,7	0,7	0,7	0,8	мясо (в убойном весе), млн.тонн
сүт, млн. тонна	3,9	4,1	4,3	4,6	4,7	молоко, млн.тонн
жұмыртқа, млрд. дана	1,9	2,1	2,3	2,3	2,5	яйца, млрд.штук
жүн (нақты салмақпен), мың тонна	23,6	24,8	26,8	28,5	30,4	шерсть (в физическом весе), тыс.тонн
қаракөл, мың дана	124,4	127,6	164,5	145,6	191,9	каракуль, тыс. штук

Жалғасы

Продолжение

	2001	2002	2003	2004	2005	
Мал мен құстың өнімділігі						Продуктивность скота и птицы
Етке өткізілген бір бас малдың орташа салмағы, кг						Средний вес одной головы скота, реализованного на мясо, кг:
ірі қара						крупного рогатого
мал	293	292	301	299	305	скота
қой мен ешкі	39	40	38	38	37	овец и коз
шошқа	101	104	98	98	102	свиней
Бір сиырдан сауылған сүт, кг	1992	2044	2069	2108	2128	Надой молока в расчете на одну корову, кг
Бір қойдан қырылған орташа жылдық жүн, кг	3,0	3,0	3,0	2,9	2,9	Средний годовой настриг шерсти с одной овцы, кг
Бір мекиеннің орташа жылдық жұмыртқалағыштығы, дана	180	188	189	187	193	Среднегодовая яйценоскость кур-несушек, штук

^{*)} 2003ж. қызметтерді қосқанда
с 2003ж. включая услуги

1.6. Шаруашылық санаттары бойынша ауыл шаруашылығының жалпы өнімі

Валовая продукция сельского хозяйства по категориям хозяйств

ағымдағы бағаларда миллион теңге

в текущих ценах; миллионов тенге

	2001	2002	2003	2004	2005	
Барлық шаруашылық санаттары						
Все категории хозяйств						
Жалпы өнім – барлығы	533639	557390	615368	698833	763843	Валовая продукция – всего
соның ішінде						в том числе:
өсімдік шаруашылығы	325770	325283	355717	391249	400218	растениеводство
мал шаруашылығы	207869	232107	259651	307584	363625	животноводство
Ауыл шаруашылық кәсіпорындары						
Сельхозпредприятия						
Жалпы өнім – барлығы	142653	124399	142208	171394	182837	Валовая продукция – всего
соның ішінде						в том числе:
өсімдік шаруашылығы	126232	106083	121211	147156	152702	растениеводство
мал шаруашылығы	16421	18316	20997	24238	30135	животноводство
Шаруа қожалықтары						
Крестьянские хозяйства						
Жалпы өнім – барлығы	133475	146288	165056	178006	166956	Валовая продукция – всего
соның ішінде						в том числе:
өсімдік шаруашылығы	124077	135585	151399	160276	143591	растениеводство
мал шаруашылығы	9398	10703	13657	17730	23365	животноводство

	2001	2002	2003	2004	2005	
Жұртшылық шаруашылығы Хозяйства населения						
Жалпы өнім – барлығы	257511	286703	308104	349433	414050	Валовая продукция – всего
соның ішінде						в том числе:
өсімдік шаруашылығы	75461	83615	83107	83817	103925	растениеводство
мал шаруашылығы	182050	203088	224997	265616	310125	животноводство

**1.7. Шаруашылықтың қызмет түрлері мен санаттары бойынша
ауыл шаруашылығы жалпы өнімінің құрылымы
Структура валовой продукции сельского хозяйства
по видам деятельности и категориям хозяйств**

салыстырмалы бағаларда, жалпы көлеміне; %-бен из сопоставимых цен; в общем объеме; в %

	2001	2002	2003	2004	2005	
Барлық шаруашылық санаттарындағы жалпы өнім=100% Валовая продукция во всех категориях хозяйств=100%						
ауыл шаруашылығы						сельхоз-
кәсіпорындары	25,2	24,0	23,1	21,1	28,6	предприятия
шаруа						крестьянские
қожалықтары	25,3	26,9	26,8	26,9	22,9	хозяйства
жұртшылық						хозяйства
шаруашылығы	49,5	49,1	50,1	52,0	48,5	населения
Өсімдік шаруашылығы өнімдері=100% Продукция растениеводства=100%						
ауыл шаруашылығы						сельхоз-
кәсіпорындары	36,3	34,3	34,1	32,0	44,0	предприятия
шаруа						крестьянские
қожалықтары	38,7	41,4	42,6	44,0	35,2	хозяйства
жұртшылық						хозяйства
шаруашылығы	25,0	24,4	23,4	24,0	20,8	населения
Мал шаруашылығы өнімдері=100% Продукция животноводства=100%						
ауыл шаруашылығы						сельхоз-
кәсіпорындары	7,8	8,1	8,1	7,7	8,1	предприятия
шаруа						крестьянские
қожалықтары	4,5	4,6	5,3	5,8	6,4	хозяйства
жұртшылық						хозяйства
шаруашылығы	87,7	87,3	86,7	86,5	85,4	населения

1.8. Шаруашылық санаттары бойынша ауыл шаруашылығы жалпы өнімінің құрылымы

Структура валовой продукции сельского хозяйства по категориям хозяйств

ағымдағы бағаларда; (қорытындыға %)

из текущих цен; (в % к итогу)

	2001	2002	2003	2004	2005	
Барлық шаруашылық санаттары						
Все категории хозяйств						
Жалпы өнім – барлығы	100	100	100	100	100	Валовая продукция – всего
соның ішінде						в том числе:
өсімдік шаруашылығы	61,0	58,4	57,8	56,0	52,4	растениеводство
мал шаруашылығы	39,0	41,6	42,2	44,0	47,6	животноводство
Ауыл шаруашылығы кәсіпорындары						
Сельхозпредприятия						
Жалпы өнім – барлығы	100	100	100	100	100	Валовая продукция – всего
соның ішінде						в том числе:
өсімдік шаруашылығы	88,5	85,3	85,2	85,9	83,5	растениеводство
мал шаруашылығы	11,5	14,7	14,8	14,1	16,5	животноводство
Шаруа қожалықтары						
Крестьянские хозяйства						
Жалпы өнім – барлығы	100	100	100	100	100	Валовая продукция – всего
соның ішінде						в том числе:
өсімдік шаруашылығы	93,0	92,7	91,7	90,0	86,0	растениеводство
мал шаруашылығы	7,0	7,3	8,3	10,0	14,0	животноводство
Жұртшылық шаруашылығы						
Хозяйства населения						
Жалпы өнім – барлығы	100	100	100	100	100	Валовая продукция – всего
соның ішінде						в том числе:
өсімдік шаруашылығы	29,3	29,2	27,0	24,0	25,1	растениеводство
мал шаруашылығы	70,7	70,8	73,0	76,0	74,9	животноводство

1.9. Ауыл шаруашылығы өнімдерінің құрамы

Состав продукции сельского хозяйства

ағымдағы бағаларда; миллион теңге

в текущих ценах; миллионов тенге

	2001	2002	2003	2004	2005	
Ауыл шаруашылығының жалпы өнімі	533639	557390	615368	698833	763843	Валовая продукция сельского хозяйства
соның ішінде:						в том числе:
өсімдік шаруашылығы өнімдері	325770	325283	355717	391249	400218	продукция растениеводства
одан:						из нее:
дәнді және бұршақ -						зерновые и зерно-
дәнді дақылдар	187377	165919	171147	207345	177226	бобовые культуры
техникалық дақылдар	20319	26566	44586	29762	35038	технические культуры

Жалғасы

Продолжение

	2001	2002	2003	2004	2005	
картоп	36008	35648	41745	47441	56301	картофель
бақшалық көкөніс	45218	47817	45120	42321	59764	овощебахчевые
жеміс-жидектер	3074	3233,9	4160	6952	8361	плодово-ягодные
өзгелері	36646	45604	44018	49072	51964	прочие
мал шаруашылығы өнімдері	207869	232107	259651	307584	363625	продукция животноводства
одан:						из нее:
ірі қара						крупного рогатого
малдың	126529	139179	154710	184894	216439	скота
қой мен ешкінің	20530	23546	27038	31709	38094	овец и коз
шошқаның	25133	29024	32268	37487	42903	свиней
құстың	15069	16871	19866	23898	30641	птиц
жылқының	10123	11687	13623	15678	17694	лошадей

1.10. Ауыл шаруашылығының жалпы өнімін өндірудің қарқыны Темпы производства валовой продукции сельского хозяйства

өткен жылға пайызбен

в процентах к предыдущему году

	2001	2002	2003	2004	2005	
Ауыл шаруашылығы өнімдері – барлығы	117,3	103,4	102,1	99,5	107,3	Продукция сельского хозяйства - всего
соның ішінде						в том числе:
өсімдік шаруашылығы	128,5	102,9	99,9	95,1	109,5	растениеводства
мал шаруашылығы	103,2	104,2	105,0	105,6	104,6	животноводства

Ауыл шаруашылығы өнімдерінің нақты көлемінің индекстері Индексы физического объема продукции сельского хозяйства

өткен жылға пайызбен

в процентах к предыдущему году

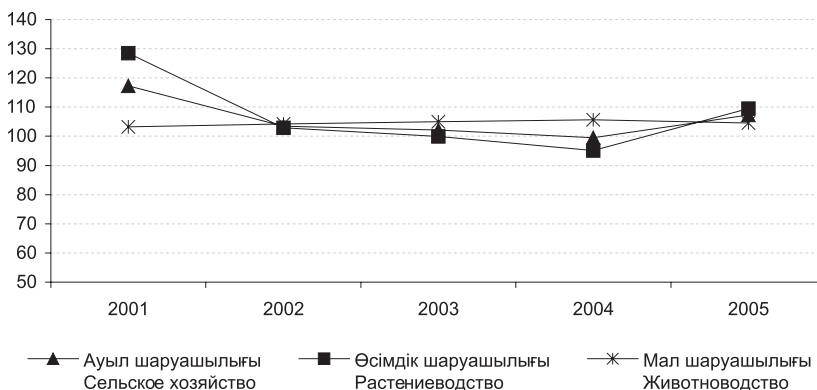

**Шаруашылық санаттары бойынша ауыл шаруашылығы
өнімдерінің құрылымы**
Структура продукции сельского хозяйства по категориям хозяйств

қорытындыға пайызбен

в процентах к итогу

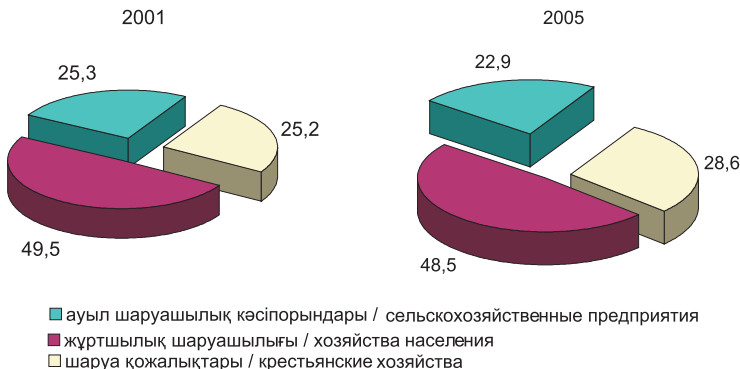

**Шаруашылықтың барлық санаттарындағы өсімдік шаруашылығы
өнімінің негізгі түрлеріндегі жалпы түсім индекстерінің өзгеруі**
**Изменение индекса валового сбора основных видов
растениеводческой продукции во всех категориях хозяйств**

өткен жылға пайызбен

в процентах к предыдущему году

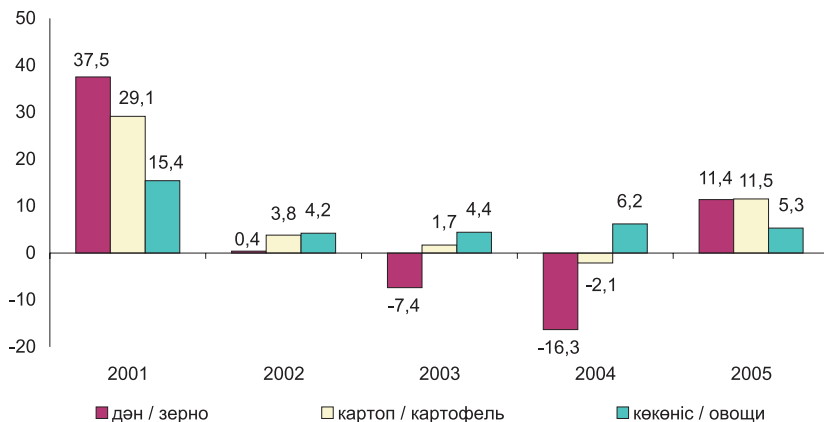

**Шаруашылықтың барлық санаттарындағы мал шаруашылығының
негізгі өнімдерін өндіру индекстерінің өзгеруі**
**Изменение индекса производства основных продуктов
животноводства во всех категориях хозяйств**

өткен жылға пайызбен

в процентах к предыдущему году

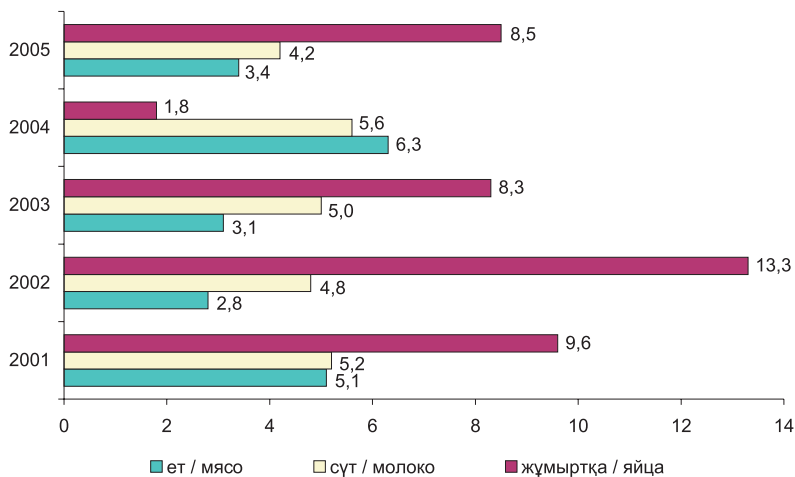

2. Ауыл шаруашылығының материалдық-техникалық базасы

Материально-техническая база сельского хозяйства

2.1. Ауыл шаруашылығына негізгі капиталға инвестиция жұмсау Инвестиции в основной капитал в сельское хозяйство

қолданыстағы нақты бағаларда; млн. теңге

в фактически действовавших ценах; млн.тенге

	Ауыл шаруашылығына негізгі капиталға жұмсалған инвестициялар Инвестиции в основной капитал по отрасли сельское хозяйство	соның ішінде қаражаттар есебінен в том числе за счет средств	
		мемлекеттік кәсіпорындардың және ұйымдардың государственных предприятий и организаций	мемлекеттік емес кәсіпорындардың және ұйымдардың негосударственных предприятий и организаций
2001	16176	4278	11898
2002	17309	6188	11121
2003	17612	1623	15989
2004	34617	2684	31933
2005	39743	2533	37210

2.2. Экономикалық қызметтің жекелеген түрлері бойынша құрылысқа инвестиция жұмсау Инвестиции в строительство по отдельным видам экономической деятельности

нақты бағада, млн. теңге

в фактических ценах, млн. тенге

	2001	2002	2003	2004	2005	
Сусындар мен темекіні қоса, тамақ өнімдерін өндіру	11237	17792	16549	10789	15944	Производство пищевых продуктов, включая напитки и табак
ет және ет өнімдерін өндіру	191	676	133	1620	354	производство мяса и мясопродуктов
балық және балық өнімдерін қайта өңдеу және консервілеу жемістер мен көкөністерді өңдеу және консервілеу	25	84	108	47	5	переработка и консервирование рыбы и рыбных продуктов
өсімдік және мал майы мен тоң май өндіру	-	82	422	114	765	и консервирование фруктов и овощей
сүт өнімдерін өндіру	521	1260	1827	1026	1274	производство растительных и животных масел и жиров
ұн тарту-жарма өнеркәсібінің өнімдерін, крахмалдарды және крахмал-өнімдерін өндіру	583	784	407	686	1582	производство молочных продуктов
	718	996	1674	1248	2387	производство продуктов мукомольно-крупянной промышленности, крахмалов и крахмалопродуктов

	2001	2002	2003	2004	2005	
жануарларға арналған дайын жем өндіру	5	625	478	449	866	производство готовых кормов для животных
өзге де тамақ өнімдерін өндіру	371	2525	2388	994	1073	производство прочих пищевых продуктов
Ауыл шаруашылығы мен орман шаруашылығына арналған машиналар мен жабдық өндіру	183	73	11	13	32	Производство машин и оборудования для сельского и лесного хозяйства
ауыл шаруашылық тракторларын өндіру (жөндеусіз)	170	6	-	5	-	производство сельскохозяйственных тракторов (без ремонта)
ауыл шаруашылығы тракторларын жөндеу	-	67	6	3	1	ремонт сельскохозяйственных тракторов
ауыл шаруашылық машиналарын өндіру	13	0,0	2	2	25	производство сельскохозяйственных машин
малға шаруашылығына және жемшөп өндіруге арналған жабдықты өндіру	-	-	-	-	1	производство оборудования для животноводства и кормопроизводства
ауыл шаруашылығында қолданылатын машиналар мен жабдықты жөндеу	-	-	3	3	5	ремонт машин и оборудования, используемые в сельском хозяйстве
Арнаулы мақсаттағы өзге де машиналар мен жабдықты өндіру	-	52	252	181	74	Производство прочих машин и оборудования специального назначения
Ауыл шаруашылығы өнімін қайта өңдеуге арналған машиналарды өндіру (жөндеусіз)	-	-	-	-	-	Производство машин для переработки сельскохозяйственной продукции (без ремонта)
Ауыл шаруашылығы шикізатының және тірі малдың көтерме саудасы	33	104	121	22	430	Оптовая торговля сельскохозяйственным сырьем и живыми животными
Сусындарды, темекі өнімдерін қоса тамақ өнімдерінің көтерме саудасы	63	67	173	165	1568	Оптовая торговля пищевыми продуктами, включая напитки и табачные изделия
Сусындарды, темекіні қоса негізінен тамақ өнімдерінің мамандандырылмаған дүкендердегі бөлшек саудасы	518	1088	1201	3458	5152	Розничная торговля в неспециализированных магазинах преимущественно пищевыми продуктами, включая напитки и табак
Сусындарды, темекі өнімдерін қоса тамақ өнімдерінің мамандандырылған дүкендердегі бөлшек саудасы	85	80	255	777	308	Розничная торговля пищевыми продуктами, включая напитки и табачные изделия в специализированных магазинах

Жалғасы

Продолжение

	2001	2002	2003	2004	2005	
Кәсіпорындардағы және мекемелердегі асханалардың қызмет көрсетуі, дайын тағам жеткізуі	38	198	575	300	86	Предоставление услуг столовыми при предприятиях и учреждениях и поставка готовой пищи

2.3. Экономикалық қызметтің жекелеген түрлері бойынша құрылыс-монтаж жұмыстарының көлемі

Объем строительно-монтажных работ по отдельным видам экономической деятельности

нақты бағада, млн. теңге

в фактических ценах, млн. тенге

	2001	2002	2003	2004	2005	
Сусындар мен темекіні қоса, тамақ өнімдерін өндіру	4354	4507	5940	5571	5668	Производство пищевых продуктов, включая напитки и табак
ет және ет өнімдерін өндіру	155	113	119	1559	114	производство мяса и мясопродуктов
балық және балық өнімдерін қайта өңдеу және консервілеу	8	17	18	34	161	переработка и консервирование рыбы и рыбных продуктов
жемістер мен көкөністерді өңдеу және консервілеу	-	6	178	47	177	переработка и консервирование фруктов и овощей
өсімдік және мал майы мен тоң май өндіру	163	361	707	659	1047	производство растительных и животных масел и жиров
сүт өнімдерін өндіру	193	112	152	245	1075	производство молочных продуктов
ұн тарту-жарма өнеркәсібінің өнімдерін, крахмалдарды және крахмал-өнімдерін өндіру	194	397	527	542	653	производство продуктов мукомольно-крупянной промышленности, крахмалов и крахмалопродуктов
Малға арналған дайын жем өндіру	-	111	427	260	18	производство готовых кормов для животных
өзге де тамақ өнімдерін өндіру	122	479	831	592	365	производство прочих пищевых продуктов
Ауыл шаруашылығы мен орман шаруашылығына арналған машиналар мен жабдық өндіру	29	42	11	9	29	Производство машин и оборудования для сельского и лесного хозяйства
ауыл шаруашылығы тракторларын өндіру (жөндеусіз)	26	0,0	-	4	-	производство сельскохозяйственных тракторов (без ремонта)
ауыл шаруашылығы тракторларын жөндеу	-	41	6	3	-	ремонт сельскохозяйственных тракторов

	2001	2002	2003	2004	2005	
ауыл шаруашылығы машиналарын өндіру	2	0,0	2	2	23	производство сельскохозяйствен- ных машин
мал шаруашылығына және жемшөп өндіруге арналған жабдықты өндіру	-	-	-	-	2	производство оборудования для животноводства и кормопроизводства
ауыл шаруашылығын- да қолданылатын машиналар мен жаб- дықты жөндеу	-	-	3	-	4	ремонт машин и оборудования, используемые в сельском хозяйстве
Арнаулы мақсаттағы өзге де машиналар мен жабдықты өндіру	-	28	204	128	120	Производство прочих машин и оборудова- ния специального назначения
Ауыл шаруашылығы өнімін қайта өңдеуге арналған машиналар- ды өндіру (жөндеусіз)	-	-	-	-	-	Производство машин для переработки сель- скохозяйственной про- дукции (без ремонта)
Ауыл шаруашылығы шикізатының және тірі жануарлардың көтерме саудасы	6	46	34	7	367	Оптовая торговля сельскохозяйственным сырьем и живыми животными
Сусындарды, темекі өнімдерін қоса тамақ өнімдерінің көтерме саудасы	55	29	167	124	1637	Оптовая торговля пищевыми продукта- ми, включая напитки и табачные изделия
Сусындарды, темекіні қоса негізінен тамақ өнімдерінің маман- дандырылмаған дүкендердегі бөлшек саудасы	512	1039	1174	3315	65	Розничная торговля в неспециализирован- ных магазинах преи- мущественно пищевы- ми продуктами, вклю- чая напитки и табак
Сусындарды, темекі өнімдерін қоса тамақ өнімдерінің маман- дандырылған дүкен- дердегі бөлшек саудасы	79	63	252	766	15	Розничная торговля пищевыми продукта- ми, включая напитки и табачные изделия в специализированных магазинах
Кәсіпорындардағы және мекемелердегі асханалардың қызмет көрсетуі, дайын тағам жеткізуі	349	189	542	287	11	Предоставление услуг столовыми при предприятиях и пос- тавка готовой пищи

2.4. Экономикалық қызмет түрлері бойынша негізгі құрал-жабдықтардың қолда бары және құрылымы
Наличие и структура основных средств по видам экономической деятельности

жыл аясындағы бары бастапқы (ағымдағы) құны бойынша; қолданыстағы нақты бағаларда по первоначальной (текущей) стоимости на конец года; в фактически действовавших ценах

	2001	2002	2003	2004	2005	
Ауыл шаруашылығы, аңшылық және осы салаларда қызмет көрсету						Сельское хозяйство, охота и предоставление услуг в этих областях
млн.теңге	252670,4	125075,9*	138810,9*	161481,7	196687,8	млн. тенге
пайызбен	6,3	2,9*	2,8*	2,8*	2,6	в процентах
Орман шаруашылығы және осы салада қызмет көрсету						Лесное хозяйство и предоставление услуг в этой области
млн.теңге	916,5	727,5*	808,8*	708,1	842,4	млн. тенге
пайызбен	0,0	0,0*	0,0*	0,0*	0,0	в процентах
Балық аулау, балық өсіру						Рыболовство, рыбководство
млн.теңге	2004,6	1681,7*	1491,2*	2084,0	2232,7	млн. тенге
пайызбен	0,0	0,0*	0,0*	0,0*	0,0	в процентах
Сусындарды қоса тамақ өнімдерін өндіру						Производство пищевых продуктов, включая напитки
млн.теңге	89710	107685,4*	126506,9*	149971,0	179533,2	млн. тенге
пайызбен	2,6	2,5*	2,5*	2,6*	2,4	в процентах
Мал шаруашылығындағы қора жайлар, мал тұратын орын саны						Животноводческие помещения, скотомест
ірі қара						для крупного
малға	815	1658	1320	1765	1970	рогатого скота
шошқаға	252	269	200	335		для свиней
қойға	168	3060	2810	11590	4360	для овец
Ауыл шаруашылығы кәсіпорындарындағы астық-тұқым қоймасы, бір жолғы сақтау						Зерносемено-хранилища в сельхоз-предприятиях, тонн единовременного хранения
тоннасы	22113	17971	17170	7570	44342	Теплицы под стеклом, кв.м
Әйнек астындағы жылы жайлар, шаршы м	18700	11468	-	127	504	Водопроводы магистральные сельскохозяйственного назначения, км
Ауыл шаруашылығы мақсатындағы магистралдық су құбырлары	46	12,6	155,7	156,6	323,6	

* жете есептеу кірмеген деректер
данные без учета досчета

**2.5. Ауыл шаруашылығындағы барлық меншік нысандарындағы кәсіпорындар мен
ұйымдардың өндірістік қуаттарын іске қосу**
**Ввод в действие производственных мощностей в сельском хозяйстве предприятиями и
организациями всех форм собственности**

	Мал шаруашылығындағы қора жайлар, мал тұратын орын саны Животноводческие помещения, скотомест													
	ірі қара малға для крупного рогатого скота					шошқаға для свиней					қойға для овец			
	2001	2002	2003	2004	2005	2001	2002	2003	2004	2005	2001	2002	2003	2004
Қазақстан Республикасы	815	1658	1320	1765	1970	252	269	200	335		168	3060	2810	11590
Ақмола			480					100	130					4360
Атырау					50									
Ақтөбе		700	-					-					-	
Алматы	200	191	200	640	650	200		-	130			960	660	3540
Батыс Қазақстан	24		100	120	120									1830
Жамбыл								100					100	600
Қарағанды			250					-			120		600	
Қостанай	343	17	-	225	750	52	19	-			48		-	
Павлодар			-	180	350		250	-					-	100
Солтүстік-Қазақстан	248		-	200							-		-	
Шығыс-Қазақстан		750	290	400	50			-	75			2100	1450	7450
														2380

Республика Казахстан
Ақмолинская
Атырауская
Актюбинская
Алматинская
Западно-Казахстанская
Жамбылская
Қарағандинская
Қостанайская
Павлодарская
Северо-Казахстанская
Восточно-Казахстанская

жалғасы

продолжение

	Ауыл шаруашылығы кәсіпорындарындағы астық-тұқым қоймасы, бір жолғы сақтау тоннасы зерносеменовхранилища в сельхозпредприятиях, тонн единовременного хранения						өйнек астындары жылы жайлар, шаршы м теплицы под стеклом, кв.м						Ауыл шаруашылығы мақсаты магістралдық су құбыры Водопроводы магистралы сельскогохозяйственного назначения, км			
	2001	2002	2003	2004	2005		2001	2002	2003	2004	2005		2001	2002	2003	2004
Қазақстан Республикасы	22113	17971	17170	7570	44342	18700	11468	-	127	504			46	12,6	155,7	156,6
Ақмола	1100	240	500	35000		18700							16	12,6	112,5	40,2
Ақтөбе	3000												1,9		14,8	39,5
Алматы	228	1055	450	1200			300									19,2
Атырау																
Жамбыл				200												
Қарағанды				300			11040		127							
Қостанай				2032												
Қызылорда	19685	12600	2060	1000									26,1	28,4	29,0	
Маңғыстау		10														
Оңтүстік Қазақстан	2000												2			
Солтүстік Қазақстан	100	856	13770	5600	5110		128									
Шығыс-Қазақстан	100	415	35	20	500											
Астана қаласы											504					

Республика

Казахстан

323,6

15,0

78,8

19,2

Алматы

Атырауская

Жамбылская

Қарағандинская

Қостанайская

Қызылординская

Маңгистауская

Южно-

Казахстанская

Северо-

Казахстанская

Восточно-

Казахстанская

г.Астана

2.6. Ауыл шаруашылығы, аңшылық және орман шаруашылығы кәсіпорындарындағы негізгі құрал-жабдық түрлерінің құрылымы

Структура видов основных средств на предприятиях сельского хозяйства, охоты и лесного хозяйства

жыл аяғындағы,
на конец года,

пайызбен

в процентах

	2001	2002*	2003*	2004	2005	
Барлығы	100	100	100	100	100	Всего
соның ішінде						в том числе:
үй-жайлар және						здания и
ғимараттар	36,3	40,0	37,7	31,8	27,7	сооружения
берілгі құрылғылар,						передаточные
машиналар мен						устройства, машины и
жабдықтар	41,6	40,7	43,7	50,8	51,9	оборудование
көлік						транспортные
құралдары	10,6	9,5	8,6	9,1	11,5	средства
жұмыс және						рабочий и продуктив-
өнім малы	6,2	5,2	5,6	4,7	4,5	ный скот
көп жылдық						многолетние
ағаштар	0,5	0,4	0,4	0,3	0,3	насаждения
аспап және негізгі						инструмент и другие
құралдардың басқа						виды основных
түрлері	4,8	4,2	4,0	3,3	4,1	средств

* жете есептеу кірмеген деректер

* данные без учета досчета

2.7. Ауыл шаруашылығында, аңшылықта және орман шаруашылығында пайдаланылатын негізгі құрал-жабдықтарды жаңарту және жою коэффициенттері

Коэффициенты обновления и ликвидации основных средств, используемых в сельском хозяйстве, охоте и лесном хозяйстве

пайызбен

в процентах

	2001	2002*	2003*	2004	2005	
Жаңарту						Коэффициент
коэффициенті	10,9	11,6	12,5	17,5	16,2	обновления
Жою (істен шығару)						Коэффициент
коэффициенті	5,4	3,0	2,3	1,8	1,6	ликвидации

* жете есептеу кірмеген деректер

данные без учета досчета

2.8. Облыстар бойынша өсімдік және мал шаруашылығында пайдаланылатын қолда бар құрал-жабдықтар Наличие основных средств, используемых в растениеводстве и животноводстве по областям

жыл аяғындағы бары бастапқы (ағымдағы) құны бойынша; қолданыстағы нақты бағаларда
по первоначальной (текущей) стоимости на конец года; в фактически действовавших ценах

млн. теңге

млн. тенге

	2001			2002			2003			
	Барлығы Всего	соның ішінде: в том числе:		Барлығы Всего	соның ішінде: в том числе:		Барлығы Всего	соның ішінде: в том числе:		
		өсімдік шаруа- шылығы расте- ниеводств	мал шаруа- шылығы животно- водство		өсімдік шаруа- шылығы расте- ниеводств	мал шаруа- шылығы животно- водство				
Қазақстан Республикасы	67184,6	38546,0	15200,5	86914,2	70134,4	16779,8	125154,5	69971,7	21640,7	Республика Казахстан
Ақмола	15367,4	9737,6	2744,5	13798,3	11085,8	2712,5	21481,3	14721,6	3300,2	Акмолинская
Ақтөбе	1544,1	870,0	330,4	1245,8	866,0	379,8	1856,8	1033,3	402,8	Актюбинская
Алматы	6321,5	2762,8	2537,7	7961,9	4610,1	3351,8	13443,9	5274,9	4209,6	Алматинская
Атырау	756,6	170,1	307,7	484,6	148,2	336,4	1008,3	141,3	351,6	Атырауская
Батыс- Қазақстан	1225,9	698,6	212,7	1257,4	1011,0	246,4	1739,6	629,8	373,6	Западно-Казахстанская
Жамбыл	2985,7	1930,5	682,4	3885,0	3119,8	765,3	3461,8	1629,4	932,2	Жамбылская
Қарағанды	2754,4	1536,9	792,0	3577,2	2677,7	899,5	4131,4	2499,4	1285,1	Қарагандинская
Қостанай	10706,7	6870,3	1531,1	4334,6	4047,2	287,4	21205,7	11828,0	2733,5	Қостанайская
Қызылорда	3326,0	2154,9	815,9	12939,3	10719,6	2219,7	4223,4	3807,2	236,8	Қызылординская
Маңғыстау	649,9	47,5	405,9	595,0	74,9	520,1	2166,8	57,6	565,0	Мангистауская
Оңтүстік Қазақстан	4506,7	1487,0	1097,2	2714,0	1350,9	1363,1	6147,1	1451,8	1296,0	Южно-Казахстанская
Павлодар	1344,7	568,0	467,2	1165,6	559,4	606,1	8448,2	783,6	787,2	Павлодарская
Солтүстік-Қазақстан	10996,4	8489,4	1075,6	12320,0	11231,7	1088,2	13798,5	10945,6	1181,5	Северо-Казахстанская
Шығыс-Қазақстан	3359,3	992,3	1901,3	3788,3	2095,1	1693,2	5329,7	1462,6	3423,5	Восточно-Казахстанская
Астана қаласы	188,6	180,3	-	12911,6	12601,4	310,2	14957,1	13692,8	221,1	г.Астана
Алматы қаласы	1150,6	49,8	298,9	3935,7	3935,7	0,0	1755,1	12,8	341,0	г.Алматы

	2004			2005			
	Барлығы Всего	соның ішінде: в том числе:		Барлығы Всего	соның ішінде: в том числе:		
		өсімдік шаруа- шылығы расте- ниевод- ство	мал шаруа- шылығы живот- новод- ство		өсімдік шаруа- шылығы расте- ниевод- ство	мал шаруа- шылығы живот- новод- ство	
Қазақстан Республикасы	118368,2	97121,4	21246,8	148140,1	119015,5	29124,6	Республика Казахстан
Ақмола	26029,8	23263,3	2766,5	31441,2	28449,3	2991,9	Ақмолинская
Ақтөбе	3136,0	2685,0	451,0	4145,1	3456,7	688,4	Ақтюбинская
Алматы	12322,6	7836,8	4485,8	14043,9	7125,7	6918,2	Алматинская
Атырау	846,0	282,9	563,1	928,4	242,2	686,2	Атырауская
Батыс-Қазақстан	3504,2	2995,6	508,6	4683,2	3366,0	1317,2	З-Казахстанская
Жамбыл	3847,9	2333,3	1514,6	3604,6	2184,1	1420,5	Жамбылская
Қарағанды	5046,7	3506,0	1540,7	6313,7	3890,4	2423,3	Карагандинская
Қостанай	21993,5	20505,2	1488,3	31136,2	29260,8	1875,4	Костанайская
Қызылорда	2506,1	2321,9	184,2	1962,5	1821,3	141,2	Кызылординская
Маңғыстау	990,4	6,4	984,0	1039,1	6,7	1032,4	Мангистауская
Оңтүстік Қазақстан	3800,9	2786,9	1014,0	3228,1	2328,7	899,4	Южно-Казахстанская
Павлодар	2270,6	1252,8	1017,8	5024,0	1678,9	3345,1	Павлодарская
Солтүстік- Қазақстан	23227,2	22722,2	505,0	32451,9	31890,5	561,4	С-Казахстанская
Шығыс- Қазақстан	6756,3	2725,1	4031,2	7716,9	3055,7	4661,2	В-Казахстанская
Астана қаласы	1670,9	1670,9	0,0	185,6	185,6	0,0	г.Астана
Алматы қаласы	419,1	227,1	192,0	235,7	72,9	162,8	г.Алматы

2.9. Ауыл шаруашылығы кәсіпорындарындағы тракторлар мен басқа да ауыл шаруашылығы машиналарының паркі

Парк тракторов и других сельскохозяйственных машин в сельхозпредприятиях

жыл аяғына; дана

на конец года; штук

	2001	2002	2003*	2004*	2005	
Барлық тракторлар, оларға орнатылған машиналары бар-ларын қоса	50811	50154	48520	47445	45043	Тракторы всех марок, включая на которых смонтированы машины
Жампалап						Жатки
дестелегіштер	6946	7846	6982	6954	7349	валковые
Жалпы мақсаттағы трактор соқалары	11482	12517	11442	10881	10772	Плуги тракторные общего пользования
Қопсытқыштар	8587	8455	7997	8291	7696	Культиваторы
Дөң сепкіштер	41939	44644	42511	43975	42573	Сеялки зерновые
Астық жинайтын комбайндар	21428	22072	20999	20689	19750	Зерноуборочные комбайны
соның ішінде ДОН-1500	668	571	679	в том числе ДОН-1500

Жалғасы

Продолжение

	2001	2002	2003*	2004*	2005	
Жүгері жинайтын комбайндар	360	364	257	221	182	Кукурузоуборочные комбайны
Жемшөп жинағыш комбайндар	1581	1388	1255	1151	1051	Кормоуборочные комбайны
Картоп жинайтын комбайндар	180	185	168	144	155	Картофелеуборочные комбайны

* ірі, орташа шаруа (фермер) қожалықтарын қосқанда
включая крупные, средние крестьянские (фермерские) хозяйства

2.10. Ауыл және орман шаруашылығына арналған тракторлар мен машиналар өндірісі

Производство тракторов и машин для сельского и лесного хозяйства

дана

штук

	2001	2002	2003	2004	2005	
ауыл және орман шаруашылығына арналған өзге де тракторлар, дана	545	82	153	16	26	Тракторы для сельского и лесного хозяйства
соқалар мен делегейлі тырмалар, дана	46	42	91	33	24	прочие
Сепкіштер, отырғызғыштар және көшет отырғызғыш машиналар	877	516	114	180	91	Плуги и бороны
Жерге минералды тыңайтқыштар мен әк енгізу машиналары	-	-	-	-	-	дисковые
Қуатты іріктеу механизімінен жетегі бар ауыспалы қопсытқыштар	9	9	4	2	1	Сеялки, сажалки и машины рассадочные
Басқа топтамаларға енгізілмеген шалғылар, тракторға монтаждalған шалғыларды қоса	110	64	117	31	4	Машины для внесения в почву минеральных удобрений и извести
						Культиваторы ротационные с приводом от механизма отбора мощности
						Косилки, включая косилки смонтированные на тракторе, не включенные в другие группировки

3. Өсімдік шаруашылығы Растениеводство

3.1. Ауыл шаруашылығы өндірісінің негізгі көрсеткіштері Основные показатели сельскохозяйственного производства

	2001	2002	2003	2004	2005	
Ауыл шаруашылығындағы жалпы өнім (қолданыстағы нақты бағада) – барлығы,						Валовая продукция сельского хозяйства (в фактически действовавших ценах) – всего, млн. тенге,
млн. тенге	533639	557390	615368	698833	763843	в том числе:
өсімдік шаруашылығы	325770	325283	355717	391249	400218	растениеводства
Ауыл шаруашылығы өнімдері нақты көлемінің индекстері, өткен жылға пайызбен	117,3	103,4	102,1	99,5	107,3	Индексы физического объема продукции сельского хозяйства, в процентах к предыдущему году
Оның ішінде:						в том числе:
өсімдік шаруашылығы	128,5	102,9	99,9	95,1	109,5	растениеводства
Ауыл шаруашылығы өнімдерінің жалпы көлеміндегі өсімдік саласының үлесі (қорытындысы %-бен)	61,0	58,4	57,8	56,0	52,4	Доля отрасли растениеводства в общем объеме валовой продукции сельского хозяйства (в % к итогу)
Өсімдік шаруашылығының негізгі өнімдерін өндіру, мың тонна						Производство основных видов продукции растениеводства, тысяч тонн
Дән	15897	15960	14777	12374	13781	Зерно
Картоп	2185	2269	2308	2261	2521	Картофель
Күнбағыс	149	190	293	266	267	Подсолнечник
Темекі	14,7	15,8	15,9	14,3	15,5	Табак
Қант қызылшасы (фабрикалық)	282	372	424	398	311	Сахарная свекла (фабричная)
Шитті мақта	417	361	403	467	465	Хлопок-сырец
Көкөніс	1782	1857	1938	2059	2169	Овощи
Бақшадақылдары	519	629	604	667	684	Бахчевые культуры
Жүзім	43	26	28	53	52	Виноград
Жеміс және жидектер	171	186	162	239	244	Плоды и ягоды
Негізгі ауыл шаруашылық дақылдарының өнімділігі, бір гектардан центнер						Урожайность основных сельскохозяйственных культур, центнеров с одного гектара
Дәнді дақылдар – барлығы	12,2	11,5	10,8	8,8	10,0	Зерновые - всего
Картоп	133	139	139	134	150	Картофель
Күнбағыс	6,0	5,9	6,8	5,9	6,3	Подсолнечник
Темекі	18,4	21,4	21,5	20,9	20,4	Табак
Қант қызылшасы (фабрикалық)	173	207	210	197	209	Сахарная свекла (фабричная)
Шитті мақта	22,7	21,5	20,5	21,3	23,1	Хлопок-сырец
Көкөніс	166	172	177	186	196	Овощи

Жалғасы

Продолжение

	2001	2002	2003	2004	2005	
Бақша дақылдары	127	135	144	153	159	Бахчевые культуры
Жүзім	41,7	24,6	29,1	57,1	55,9	Виноград
Жеміс және жидектер	32,5	35,3	31,1	47,8	50,5	Плоды и ягоды
Ауыл шаруашылығы өнімдерінің баға индексі, өткен жылға %-бен	118,9	100,1	106,3	127,1	101,4	Индекс цен на продукцию сельского хозяйства, в % к предыдущему году
соның ішінде: өсімдік шаруашылығының өнімдеріне	122,8	93,6	105,3	138,5	94,0	в том числе: на продукцию растениеводства
Пайда (залал), млн теңге	3853,6	1277,1	13891,9	1397,1	-7317,2	Прибыль (убыток), млн теңге
Өткізілген барлық өнімдерден түскен пайдалылық деңгейі, пайызбен	14,6	7,0	37,5	15,6	9,5	Уровень рентабельности от реализации всей продукции, в процентах

3.2. Негізгі ауыл шаруашылығы дақылдарының егістік көлемі Посевная площадь основных сельскохозяйственных культур

мың гектар

тысяч гектаров

	2001	2002	2003	2004	2005	
Барлық шаруашылық санаттары						
Все категории хозяйств						
Бүкіл егістік алқабы	16785,2	17756,3	17454,2	18036,4	18445,2	Вся посевная площадь
Дөңді дақылдар – барлығы	13208,7	14022,7	13872,6	14278,0	14841,9	Зерновые культуры - всего
соның ішінде:						в том числе:
күздік және жаздық бидай	10850,5	11733,0	11361,9	11956,6	12647,9	пшеница озимая и яровая
дөңдік жүгері	88,3	106,0	102,1	103,4	104,4	кукуруза на зерно
күріш	71,5	68,0	84,8	81,2	85,7	рис
күздік және жаздық арпа	1751,1	1748,5	1909,3	1676,9	1577,2	ячмень яровой и озимый
күздік қара бидай	43,6	77,7	50,3	29,9	33,7	рожь озимая
сұлы	183,9	144,9	164,2	174,4	143,9	овес
қарақұмық	57,4	42,4	64,8	91,1	83,0	гречиха
тары	115,1	54,6	61,1	80,7	85,2	просо
бұршақ-дөңді дақылдар	24,0	28,0	32,5	33,5	32,0	зернобобовые
Картоп	164,6	163,0	166,9	168,2	168,2	Картофель
Техникалық дақылдар – барлығы	560,8	609,2	862,9	918,5	900,0	Технические культуры - всего
соның ішінде:						в том числе:
майлы дақылдар – барлығы	347,5	409,6	631,9	665,0	669,7	масличные культуры - всего
олардан:						из них:
қытай бұршақ	6,5	16,9	28,3	33,2	38,2	соя
дөңдік күнбағыс	253,5	321,2	446,0	457,6	454,5	подсолнечник на зерно
қыша	5,7	3,3	7,8	5,4	4,2	горчица
шашақты зығыр	1,1	0,6	0,9	1,0	1,1	лен-кудряш

	2001	2002	2003	2004	2005	
Қант қызылшасы (фабрикалық)	19,9	19,8	22,2	22,3	17,5	Сахарная свекла (фабричная)
Мал азықтық дақыл- дар – барлығы	2701,7	2805,5	2399,3	2515,8	2380,6	Кормовые культуры - всего
олардан:						из них:
азықтық және						кукуруза на силос и
сүрлемдік жүгері	71,7	71,9	63,1	67,6	67,3	зеленый корм
бір жылдық шөптер	266,9	453,7	196,4	312,0	231,8	однолетние травы
көпжылдық шөптер	2357,5	2276,0	2133,9	2133,1	2063,6	многолетние травы
Шитті мақта	184,9	170,9	199,9	223,7	204,2	Хлопчатник
Көкөніс	107,7	108,7	110,2	111,3	110,6	Овощи
Бақша дақылдары	41,4	47,0	42,2	43,6	43,4	Бахчевые культуры
Ауыл шаруашылығы кәсіпорындары						
Сельхозпредприятия						
Бүкіл егістік						Вся посевная
алқабы	10625,9	10530,8	9661,0	10273,5	11137,2	площадь
Дәнді дақылдар –						Зерновые культуры –
барлығы	8644,3	8642,8	8002,9	8573,2	9449,5	всего
соның ішінде:						в том числе:
күздік және жаздық						пшеница озимая и
бидай	7170,4	7331,6	6772,2	7377,2	8250,1	яровая
дәндік жүгері	24,3	22,9	20,8	27,7	21,9	кукуруза на зерно
күріш	49,2	49,3	65,6	64,1	65,8	рис
күздік және жаздық						ячмень яровой и
арпа	1120,2	1025,2	917,0	880,7	896,2	озимый
күздік қара бидай	24,4	45,9	29,1	18,5	17,6	рожь озимая
сұлы	133,3	101,3	94,1	99,7	87,5	овес
қарақұмық	24,1	16,7	21,4	27,3	28,9	гречиха
тары	65,5	25,3	34,6	37,7	33,8	просо
бұршақ-дәнді дақылдар	12,9	15,4	17,8	18,8	22,1	зернобобовые
Картоп	7,6	6,3	5,7	5,8	4,9	Картофель
Техникалық дақыл- дар – барлығы	144,7	120,6	221,3	228,3	265,3	Технические культуры – всего
соның ішінде:						в том числе:
майлы дақылдар –						масличные культуры –
барлығы	109,0	90,8	190,0	201,4	245,6	всего
олардан:						из них:
қытай бұршақ	5,3	9,1	15,8	18,5	15,4	соя
дәндік құнбағыс	61,1	55,7	94,9	91,6	132,0	подсолнечник на зерно
қыша	4,0	2,2	5,1	3,1	2,9	горчица
шашақты зығыр	1,0	0,6	0,9	1,0	1,1	лен-кудряш
Қант қызылшасы (фабрикалық)	5,5	5,9	6,9	5,8	4,6	Сахарная свекла (фабричная)
Мал азықтық дақыл- дар – барлығы	1816,2	1752,2	1423,1	1458,2	1410,5	Кормовые культуры – всего
олардан:						из них:
азықтық және						кукуруза на силос и
сүрлемдік жүгері	51,3	52,7	45,5	49,4	54,1	зеленый корм
бір жылдық шөптер	237,6	336,9	120,4	199,3	180,4	однолетние травы
көпжылдық шөптер	1524,3	1359,9	1253,7	1207,3	1169,7	многолетние травы
Шитті мақта	29,5	23,6	24,0	20,7	15,0	Хлопчатник
Көкөніс	9,7	6,3	5,4	5,7	4,6	Овощи
Бақша дақылдары	3,2	2,5	2,5	1,3	1,3	Бахчевые культуры

Жалғасы

Продолжение

	2001	2002	2003	2004	2005	
Шаруа қожалықтары Крестьянские хозяйства						
Бүкіл егістік алқабы	5616,1	6644,5	7260,3	7247,5	6871,3	Вся посевная площадь
Дәнді дақылдар – барлығы	4451,6	5252,5	5756,7	5592,6	5327,5	Зерновые культуры - всего
соның ішінде:						в том числе:
күздік және жаздық бидай	3598,1	4315,0	4512,7	4511,9	4353,3	пшеница озимая и яровая
дәндік жүгері	52,3	65,0	66,5	63,4	70,7	кукуруза на зерно
күріш	20,1	14,5	18,1	15,7	19,8	рис
күздік және жаздық арпа	617,5	709,9	976,4	773,1	675,3	ячмень яровой и озимый
күздік қара бидай	19,2	31,8	21,2	11,4	16,1	рожь озимая
сұлы	50,5	43,4	69,7	71,5	56,2	овес
қарақұмық	33,2	25,5	43,4	63,1	53,8	гречиха
тары	47,4	24,9	23,2	39,6	49,3	просо
бұршақ-дәнді дақылдар	10,1	12,1	14,1	14,4	9,4	зернобобовые
Картоп	19,6	20,5	22,2	26,0	24,5	Картофель
Техникалық дақылдар – барлығы	341,2	409,1	578,6	639,6	598,9	Технические культуры - всего
соның ішінде:						в том числе:
майлы дақылдар – барлығы	193,5	270,4	393,8	418,9	390,8	масличные культуры - всего
олардан:						из них:
қытай бұршақ	1,1	7,5	12,0	14,5	22,3	соя
дәндік күнбағыс	165,5	233,8	321,6	332,9	296,3	подсолнечник на зерно
қыша	1,7	1,1	2,7	2,3	1,3	горчица
шашақты зығыр	0,1	-	0,0	0,0	0,0	лен-кудряш
Қант қызылшасы (фабрикалық)	13,3	12,5	14,4	15,3	12,3	Сахарная свекла (фабричная)
Мал азықтық дақылдар – барлығы	758,1	910,2	850,8	934,2	864,1	Кормовые культуры - всего
олардан:						из них:
азықтық және сүрлемдік жүгері	19,4	18,1	16,7	16,8	11,8	кукуруза на силос и зеленый корм
бір жылдық шөптер	27,7	115,5	75,2	112,5	50,6	однолетние травы
көпжылдық шөптер	708,8	776,2	757,1	804,3	790,5	многолетние травы
Шитті мақта	127,3	118,7	162,6	198,5	187,8	Хлопчатник
Көкөніс	26,6	28,9	31,2	32,9	32,9	Овощи
Бақша дақылдары	18,9	23,3	20,8	22,1	23,9	Бахчевые культуры
Жұртшылық шаруашылығы Хозяйства населения						
Бүкіл егістік алқабы	543,2	581,0	532,9	515,4	436,7	Вся посевная площадь
Дәнді дақылдар – барлығы	112,8	127,4	113,0	112,2	64,9	Зерновые культуры - всего
соның ішінде:						в том числе:
күздік және жаздық бидай	82,0	86,4	77,0	67,5	44,5	пшеница озимая и яровая
дәндік жүгері	11,7	18,1	14,8	12,3	11,8	кукуруза на зерно
күріш	2,2	4,2	1,1	1,4	0,1	рис
күздік және жаздық арпа	13,4	13,1	15,9	23,1	5,7	ячмень яровой и озимый

	2001	2002	2003	2004	2005	
күздік қара бидай	-	-	-	-	-	рожь озимая
сұлы	0,1	-	0,4	3,2	0,2	овес
қарақұмық	0,1	0,2	-	0,7	0,3	гречиха
тары	2,2	4,4	3,3	3,4	2,1	просо
бұршақ-дәнді дақылдар	1,0	0,5	0,6	0,3	0,5	зернобобовые
Картоп	137,4	136,2	139,0	136,4	138,8	Картофель
Техникалық дақылдар – барлығы	74,9	79,5	63,0	50,6	35,8	Технические культуры - всего
соның ішінде:						в том числе:
майлы дақылдар – барлығы	45,0	48,4	48,1	44,7	33,3	масличные культуры - всего
олардан:						из них:
қытай бұршақ	0,1	0,3	0,5	0,2	0,5	соя
дәндік құнбағыс	26,9	31,7	29,5	33,1	26,2	подсолнечник на зерно
қыша	-	-	-	-	-	горчица
шашақты зығыр	-	-	-	-	-	лен-кудряш
Қант қызылшасы (фабрикалық)	1,1	1,4	0,9	1,2	0,6	Сахарная свекла (фабричная)
Мал азықтық дақылдар – барлығы	127,4	143,1	125,4	123,4	106,0	Кормовые культуры - всего
олардан:						из них:
азықтық және сүрлемдік жүгері	1,0	1,1	0,9	1,4	1,4	кукуруза на силос и зеленый корм
бір жылдық шөптер	1,6	1,3	0,8	0,2	0,8	однолетние травы
көпжылдық шөптер	124,4	139,9	123,1	121,5	103,4	многолетние травы
Шитті мақта	28,1	28,6	13,3	4,5	1,4	Хлопчатник
Көкөніс	71,4	73,5	73,6	72,7	73,1	Овощи
Бақша дақылдары	19,3	21,2	18,9	20,2	18,2	Бахчевые культуры

3.3. Негізгі ауыл шаруашылығы дақылдарының жиналған алқабы Убранная площадь основных сельскохозяйственных культур

мың гектар

тысяч гектаров

	2001	2002	2003	2004	2005	
Барлық шаруашылық санаттары Все категории хозяйств						
Барлық жиналған алқап	-	-	-	-	-	Вся убранная площадь
Дәнді дақылдар – барлығы	13065,0	13928,5	13720,6	14045,4	13824,1	Зерновые культуры - всего
соның ішінде:						в том числе:
күздік және жаздық бидай	10766,1	11656,5	11255,7	11785,2	11813,2	пшеница озимая и яровая
дәндік жүгері	86,3	105,2	101,2	102,7	104,0	кукуруза на зерно
күріш	69,2	65,7	83,6	80,7	84,9	рис
күздік және жаздық арпа	1711,5	1736,8	1886,9	1642,3	1450,6	ячмень яровой и озимый
күздік қара бидай	41,8	77,4	49,8	28,1	30,3	рожь озимая
сұлы	182,8	144,4	160,9	169,8	135,9	овес
қарақұмық	57,0	41,8	62,7	85,9	77,2	гречиха
тары	103,9	53,3	54,7	78,3	48,8	просо

Жалғасы

Продолжение

	2001	2002	2003	2004	2005	
бұршақ-дөңді дақылдар	23,7	27,6	32,1	32,3	30,0	зернобобовые
Картоп	164,4	162,9	166,0	168,1	167,9	Картофель
Техникалық дақыл- дар – барлығы	535,4	599,1	835,4	889,8	852,6	Технические культуры -всего
соның ішінде: майлы дақылдар – барлығы	326,6	405,8	611,3	643,2	629,3	в том числе: масличные культуры - всего
олардан:						из них:
қытай бұршақ	6,4	16,8	27,0	31,9	38,1	соя
дөңдік күнбағыс	248,8	319,7	431,0	446,5	422,0	подсолнечник на зерно
қыша	3,3	3,0	7,6	4,9	4,1	горчица
шашақты зығыр	1,0	0,6	0,9	1,0	1,1	лен-кудряш
Қант қызылшасы (фабрикалық)	16,4	18,0	20,1	20,0	14,7	Сахарная свекла (фабричная)
Мал азықтық дақыл- дар – барлығы						Кормовые культуры - всего
олардан:						из них:
азықтық және сүрлемдік жүгері	71,2	70,0	62,7	67,3	66,8	кукуруза на силос и зеленый корм
бір жылдық шөптер	135,1	254,1	114,6	198,5	145,7	однолетние травы на сено
көпжылдық шөптер	1873,7	1853,9	1773,8	1807,3	1776,8	многолетние травы на сено
Шитті мақта	184,1	167,9	196,5	219,8	201,1	Хлопчатник
Көкөніс	106,9	108,1	109,6	110,7	109,9	Овощи
Бақша дақылдары	41,0	46,6	41,7	43,3	43,1	Бахчевые культуры

Ауыл шаруашылығы кәсіпорындары

Сельхозпредприятия

Барлық жиналған алқап	-	-	-	-	-	Вся убранная площадь
Дөңді дақылдар – барлығы	8562,5	8581,9	7949,2	8435,7	9030,4	Зерновые культуры – всего
соның ішінде:						в том числе:
күздік және жаздық бидай	7124,7	7280,7	6739,9	7274,4	7908,4	пшеница озимая и яровая
дөңдік жүгері	22,4	22,5	20,0	27,2	21,8	кукуруза на зерно
күріш	47,7	48,7	64,9	63,7	65,1	рис
күздік және жаздық арпа	1099,6	1018,6	911,9	860,7	840,6	ячмень яровой и озимый
күздік қара бидай	24,0	45,7	28,7	17,3	16,0	рожь озимая
сұлы	132,4	100,8	93,3	95,7	83,3	овес
қарақұмық	23,7	16,3	20,3	25,6	26,8	гречиха
тары	56,2	24,1	30,9	36,5	22,2	просо
бұршақ-дөңді дақылдар	12,7	15,2	17,4	18,0	21,0	зернобобовые
Картоп	7,4	6,2	5,7	5,7	4,9	Картофель
Техникалық дақыл- дар – барлығы	130,8	116,7	211,5	213,7	248,1	Технические культуры -всего
соның ішінде:						в том числе:
майлы дақылдар – барлығы	96,5	88,6	182,7	188,7	229,7	масличные культуры – всего
олардан:						из них:
қытай бұршақ	5,2	9,0	15,2	17,3	15,3	соя
дөңдік күнбағыс	58,4	54,4	91,6	87,9	121,6	подсолнечник на зерно
қыша	2,3	1,9	5,1	3,0	2,8	горчица
шашақты зығыр	1,0	0,6	0,9	1,0	1,1	лен-кудряш

	2001	2002	2003	2004	2005	
Қант қызылшасы (фабрикалық)	4,7	5,2	5,9	4,8	4,0	Сахарная свекла (фабричная)
Мал азықтық дақыл- дар – барлығы						Кормовые культуры – всего
одан:						из них:
азықтық және						кукуруза на силос и
сүрлемдік жүгері	50,8	51,5	45,1	49,2	54,0	зеленый корм
бір жылдық						однолетние травы
шөптер	115,2	176,4	52,0	111,5	105,5	на сено
көпжылдық						многолетние травы
шөптер	1118,4	1066,4	977,0	942,4	955,3	на сено
Шитті мақта	28,9	22,9	22,6	19,9	14,4	Хлопчатник
Көкөніс	9,2	5,7	5,1	5,4	4,7	Овощи
Бақша дақылдары	3,0	2,3	2,3	1,2	1,3	Бахчевые культуры
Шаруа қожалықтары						
Крестьянские хозяйства						
Барлық жиналған алқап	-	-	-	-	-	Вся убранная площадь
Дөңді дақылдар – барлығы	4393,0	5222,0	5659,5	5499,3	4735,2	Зерновые культуры - всего
соның ішінде:						в том числе:
күздік және жаздық						пшеница озимая и
бидай	3561,7	4289,5	4439,1	4444,3	3866,4	яровая
дөңдік жүгері	52,2	64,9	66,5	63,2	70,4	кукуруза на зерно
күріш	19,7	14,5	18,1	15,6	19,7	рис
күздік және жаздық						ячмень яровой и
арпа	599,2	705,7	959,3	759,2	604,5	озимый
күздік қара бидай	17,8	31,7	21,1	10,8	14,3	рожь озимая
сұлы	50,3	43,4	67,2	70,9	52,4	овес
қарақұмық	33,2	25,3	42,5	59,6	50,1	гречиха
тары	45,5	24,8	20,6	38,4	24,6	просо
бұршақ-дөңді дақылдар	10,0	11,9	14,1	14,0	8,5	зернобобовые
Картоп	19,6	20,5	21,6	26,0	24,5	Картофель
Техникалық дақыл- дар – барлығы	334,6	405,3	564,0	625,8	569,7	Технические культуры -всего
соның ішінде:						в том числе:
майлы дақылдар – барлығы	189,7	270,2	383,1	410,0	367,0	масличные культуры – всего
олардан:						из них:
қытай бұршақ	1,1	7,5	11,3	14,4	22,3	соя
дөңдік кунбағыс	164,8	233,6	312,0	325,6	275,0	подсолнечник на зерно
қыша	1,0	1,1	2,5	1,9	1,3	горчица
шашақты зығыр	0,05	-	-	0,0	0,0	лен-кудряш
Қант қызылшасы (фабрикалық)	10,7	11,4	13,3	14,1	10,2	Сахарная свекла (фабричная)
Мал азықтық дақыл- дар – барлығы						Кормовые культуры - всего
олардан:						из них:
азықтық және						кукуруза на силос и
сүрлемдік жүгері	19,4	17,4	16,7	16,7	11,4	зеленый корм
бір жылдық						однолетние травы
шөптер	18,4	76,4	61,8	87,0	39,7	на сено
көпжылдық						многолетние травы
шөптер	648,7	668,3	677,6	749,2	727,5	на сено
Шитті мақта	127,2	116,7	160,8	195,4	185,3	Хлопчатник

Жалғасы

Продолжение

	2001	2002	2003	2004	2005	
Көкөніс	26,5	28,9	31,1	32,7	32,4	Овощи
Бақша дақылдары	18,8	23,1	20,6	21,9	23,6	Бахчевые культуры
Жұртшылық шаруашылығы Хозяйства населения						
Барлық жиналған алқап	-	-	-	-	-	Вся убранный площадь
Дәнді дақылдар – барлығы	109,5	124,6	111,9	110,4	58,5	Зерновые культуры - всего
соның ішінде:						в том числе:
күздік және жаздық бидай	79,7	86,3	76,7	66,5	38,4	пшеница озимая и яровая
дәндік жүгері	11,7	17,8	14,7	12,3	11,8	кукуруза на зерно
күріш	1,8	2,5	0,6	1,4	0,1	рис
күздік және жаздық арпа	12,7	12,5	15,7	22,4	5,5	ячмень яровой и озимый
күздік қара бидай	-	-	-	-	-	рожь озимая
сұлы	0,1	0,2	0,4	3,2	0,2	овес
қарақұмық	0,1	0,2	-	0,7	0,3	гречиха
тары	2,2	4,4	3,2	3,4	2,0	просо
бұршақ-дәнді дақылдар	1,0	0,5	0,6	0,3	0,5	зернобобовые
Картоп	137,4	136,2	138,7	136,4	138,5	Картофель
Техникалық дақылдар – барлығы	70,0	77,1	59,9	50,3	34,8	Технические культуры - всего
соның ішінде:						в том числе:
майлы дақылдар – барлығы	40,4	47,0	45,5	44,5	32,6	масличные культуры - всего
олардан:						из них:
қытай бұршақ	0,1	0,3	0,5	0,2	0,5	соя
дәндік күнбағыс	25,6	31,7	27,4	33,0	25,4	подсолнечник на зерно
қыша	-	-	-	-	-	горчица
шашақты зығыр	-	-	-	-	-	лен-кудряш
Қант қызылшасы (фабрикалық)	1,0	1,4	0,9	1,1	0,5	Сахарная свекла (фабричная)
Мал азықтық дақылдар – барлығы						Кормовые культуры - всего
олардан:						из них:
азықтық және сүрлемдік жүгері	1,0	1,1	0,9	1,4	1,4	кукуруза на силос и зеленый корм
бір жылдық шөптер	1,5	1,3	0,8	0,0	0,5	однолетние травы на сено
көпжылдық шөптер	106,6	119,2	119,2	115,7	94,0	многолетние травы на сено
Шитті мақта	28,0	28,3	13,1	4,5	1,4	Хлопчатник
Көкөніс	71,2	73,5	73,4	72,6	72,8	Овощи
Бақша дақылдары	19,2	21,2	18,8	20,2	18,2	Бахчевые культуры

3.4. Өсімдік шаруашылығы өнімдерінің негізгі түрлерін өндіру Производство основных видов продукции растениеводства

МЫҢ ТОННА

ТЫСЯЧ ТОНН

	2001	2002	2003	2004	2005	
Барлық шаруашылық санаттары						
Все категории хозяйств						
Дән	15897	15960	14777	12374	13781	Зерно
соның ішінде:						в том числе:
бидай – барлығы	12707	12700	11537	9937	11198	пшеница - всего
одан:						из нее:
күздік	779	1399	1283	1102	1020	озимая
жаздық	11928	11301	10254	8835	10178	яровая
дәндік жүгері	320	435	438	458	432	кукуруза на зерно
күріш	199	199	273	276	285	рис
арпа – барлығы	2244	2209	2154	1388	1528	ячмень - всего
одан:						из него:
жаздық	2235	2195	2130	1368	1509	яровой
күздік	9	14	24	20	19	озимый
күздік қара бидай	43	106	42	20	24	рожь озимая
сұлы	220	183	171	130	160	овес
қарақұмық	45	29	48	52	44	гречиха
тары	65	39	49	51	27	просо
бұршақ-дәнді дақылдар	32	34	39	37	32	зернобобовые
Картоп	2185	2269	2308	2261	2521	Картофель
Күнбағыс	149	190	293	266	267	Подсолнечник
Темекі	14,7	15,8	15,9	14	16	Табак
Қант қызылшасы						Сахарная свекла
(фабрикалық)	282	372	424	398	311	(фабричная)
Шитті мақта	417	361	403	467	465	Хлопок-сырец
Көкөніс	1782	1857	1938	2059	2169	Овощи
Бақша дақылдары	519	629	604	667	684	Бахчевые культуры
Жүзім	43	26	28	53	52	Виноград
Жеміс және жидектер	171	186	162	239	244	Фрукты и ягоды
Ауыл шаруашылығы кәсіпорындары						
Сельхозпредприятия						
Дән	9273	8158	8048	6901	8957	Зерно
соның ішінде:						в том числе:
бидай – барлығы	7544	6613	6640	5775	7576	пшеница - всего
одан:						из нее:
күздік	295	487	389	372	377	озимая
жаздық	7249	6126	6251	5403	7199	яровая
дәндік жүгері	63	83	78	118	89	кукуруза на зерно
күріш	132	139	208	218	215	рис
арпа – барлығы	1292	1096	922	653	884	ячмень - всего
одан:						из него:
жаздық	1288	1087	909	643	871	яровой
күздік	4	8	13	10	13	озимый
күздік қара бидай	26	61	26	13	13	рожь озимая
сұлы	146	118	97	66	102	овес
қарақұмық	14	10	15	12	17	гречиха
тары	27	15	26	22	13	просо
бұршақ-дәнді дақылдар	14	13	19	15	22	зернобобовые
Картоп	88	69	75	76	71	Картофель
Күнбағыс	18	24	48	39	89	Подсолнечник
Темекі	0,5	0,1	0,4	1	0,0	Табак

Жалғасы

Продолжение

	2001	2002	2003	2004	2005	
Қант қызылшасы						Сахарная свекла
(фабрикалық)	84	123	128	98	84	(фабричная)
Шитті мақта	44	32	29	27	23	Хлопок-сырец
Көкөніс	114	70	69	74	69	Овощи
Бақша дақылдары	23	16	24	16	13	Бахчевые культуры
Жүзім	21	9	11	25	23	Виноград
Жеміс және жидектер	8	5	3	6	1	Плоды и ягоды

**Шаруа қожалықтары
Крестьянские хозяйства**

Дән	6424	7498	6449	5270	4725	Зерно
соның ішінде:						в том числе:
бидай – барлығы	5040	5894	4722	4052	3580	пшеница - всего
одан:						из нее:
күздік	411	785	761	672	624	озимая
жаздық	4629	5109	3962	3380	2956	яровая
дәнді жүгері	206	278	292	288	298	кукуруза на зерно
күріш	60	51	63	53	70	рис
арпа – барлығы	937	1091	1202	708	636	ячмень - всего
одан:						из него:
жаздық	933	1086	1193	698	630	яровой
күздік	4	5	9	10	6	озимый
күздік қара бидай	17	45	16	7	11	рожь озимая
сұлы	74	65	74	61	58	овес
қарақұмық	31	19	33	40	27	гречиха
тары	35	19	18	25	12	просо
бұршақ-дәнді дақылдар	17	19	19	21	9	зернобобовые
Картоп	267	283	323	388	388	Картофель
Күнбағыс	114	143	218	197	161	Подсолнечник
Темекі	12,7	14,5	14,3	13	15	Табак
Қант қызылшасы						Сахарная свекла
(фабрикалық)	182	220	277	275	214	(фабричная)
Шитті мақта	316	262	338	428	440	Хлопок-сырец
Көкөніс	467	515	587	650	677	Овощи
Бақша дақылдары	251	325	323	363	404	Бахчевые культуры
Жүзім	13	5	7	18	16	Виноград
Жеміс және жидектер	20	19	15	36	39	Плоды и ягоды

**Жұртшылық шаруашылығы
Хозяйства населения**

Дән	200	304	280	203	99	Зерно
соның ішінде:						в том числе:
бидай – барлығы	123	193	175	110	42	пшеница - всего
одан:						из нее:
күздік	73	127	133	59	19	озимая
жаздық	50	66	41	51	23	яровая
дәндік жүгері	51	74	67	52	45	кукуруза на зерно
күріш	7	9	2	5	0,0	рис
арпа – барлығы	15	22	30	27	8	ячмень - всего
одан:						из него:
жаздық	14	22	28	27	8	яровой
күздік	1	1	2	0,0	0,0	озимый
сұлы	0,1	0,3	0,3	3	0,0	овес
қарақұмық	0,1	0,1	-	0,0	0,0	гречиха
тары	3	5	5	4	2	просо
бұршақ-дәнді дақылдар	1	1	1	1	1	зернобобовые

	2001	2002	2003	2004	2005	
Картоп	1830	1917	1910	1797	2062	Картофель
Күнбағыс	17	23	27	30	17	Подсолнечник
Темекі	1,5	1,2	1,2	0,0	1	Табак
Қант қызылшасы (фабрикалық)	16	29	19	25	13	Сахарная свекла (фабричная)
Шитті мақта	57	67	35	12	2	Хлопок-сырец
Көкөніс	1201	1272	1282	1335	1423	Овощи
Бақшадақылдары	245	288	257	288	267	Бахчевые культуры
Жүзім	9	12	10	10	13	Виноград
Жеміс және жидектер	143	162	144	197	204	Плоды и ягоды

3.5. Негізгі ауыл шаруашылығы дақылдарының өнімділігі Урожайность основных сельскохозяйственных культур

Бір гектардан центнер

центнеров с одного гектара

	2001*	2002*	2003*	2004*	2005*	
--	-------	-------	-------	-------	-------	--

Барлық шаруашылық санаттары Все категории хозяйств

Дәнді дақылдар – барлығы	12,2	11,5	10,8	8,8	10,0	Зерновые - всего
соның ішінде:						в том числе:
бидай – барлығы	11,8	10,9	10,3	8,4	9,5	пшеница - всего
одан:						из нее:
күздік	14,1	21,4	19,8	17,5	15,3	озимая
жаздық	11,7	10,3	9,7	7,9	9,1	яровая
дәндік жүгері	37,1	41,4	43,2	44,6	41,6	кукуруза на зерно
күріш	28,7	30,3	32,7	34,2	33,5	рис
арпа – барлығы	13,1	12,7	11,4	8,5	10,5	ячмень - всего
одан:						из него:
жаздық	13,1	12,7	11,4	8,4	10,5	яровой
күздік	12,9	18,0	16,2	16,1	14,0	озимый
күздік қара бидай	10,4	13,8	8,4	7,1	7,8	рожь озимая
сұлы	12,0	12,7	10,6	7,7	11,8	овес
қарақұмық	7,9	7,1	7,7	6,1	5,7	гречиха
тары	6,3	7,4	8,9	6,5	5,6	просо
бұршақ-дәнді дақылдар	13,3	12,2	12,2	11,3	10,4	зернобобовые
Картоп	133	139	139	134	150	Картофель
Күнбағыс	6,0	5,9	6,8	5,9	6,3	Подсолнечник
Темекі	18,4	21,4	21,5	20,9	20,4	Табак
Қант қызылшасы (фабрикалық)	173	207	210	197	209	Сахарная свекла (фабричная)
Шитті мақта	22,7	21,5	20,5	21,3	23,1	Хлопок-сырец
Көкөніс	166	172	177	186	196	Овощи
Бақшадақылдары	127	135	144	153	159	Бахчевые культуры
Жүзім	41,7	24,6	29,1	57,1	55,9	Виноград
Жеміс және жидектер	32,5	35,3	31,1	47,8	50,5	Плоды и ягоды

Ауыл шаруашылығы кәсіпорындары Сельхозпредприятия

Дәнді дақылдар – барлығы	10,8	9,5	10,1	8,2	9,9	Зерновые - всего
--------------------------	------	-----	------	-----	-----	------------------

Жалғасы

Продолжение

	2001*	2002*	2003*	2004*	2005*	
соның ішінде:						в том числе:
бидай – барлығы	10,6	9,1	9,9	7,9	9,6	пшеница - всего
одан:						из нее:
күздік	10,8	16,8	14,7	14,4	13,3	озимая
жаздық	10,6	8,8	9,7	7,7	9,4	яровая
дәндік жүгері	28,1	37,1	39,2	43,1	40,8	кукуруза на зерно
күріш	27,7	28,6	32,0	34,3	33,0	рис
арпа – барлығы	11,7	10,8	10,1	7,6	10,5	ячмень - всего
одан:						из него:
жаздық	11,7	10,7	10,1	7,5	10,5	яровой
күздік	13,0	17,0	14,0	14,1	13,4	озимый
күздік қара бидай	11,0	13,4	9,2	7,2	8,3	рожь озимая
сұлы	11,0	11,7	10,4	7,0	12,3	овес
қарақұмық	5,8	6,3	7,6	4,7	6,1	гречиха
тары	4,8	6,2	8,6	6,0	5,8	просо
бұршақ-дәнді дақылдар	11,0	9,0	11,0	8,5	10,2	зернобобовые
Картоп	118	111	132	121	135	Картофель
Күнбағыс	3,2	4,4	5,2	4,4	7,3	Подсолнечник
Темекі	17,0	15,6	18,0	19,4	7,6	Табак
Қант қызылшасы (фабрикалық)	178	236	216	197	202	Сахарная свекла (фабричная)
Шитті мақта	15,3	13,9	13,1	13,6	15,5	Хлопок-сырец
Көкөніс	122	118	130	127	137	Овощи
Бақша дақылдары	77	68	103	114	93	Бахчевые культуры
Жүзім	33,1	15,0	20,0	46,2	44,7	Виноград
Жеміс және жидектер	7,3	4,8	2,9	8,5	2,6	Плоды и ягоды

**Шаруа қожалықтары
Крестьянские хозяйства**

Дәнді дақылдар – барлығы	14,6	14,4	11,4	9,6	10,0	Зерновые - всего
соның ішінде:						в том числе:
бидай – барлығы	14,2	13,7	10,6	9,1	9,3	пшеница - всего
одан:						из нее:
күздік	17,5	25,0	22,9	19,8	17,5	озимая
жаздық	13,9	12,8	9,6	8,2	8,4	яровая
дәндік жүгері	39,6	42,9	43,9	45,5	42,3	кукуруза на зерно
күріш	30,4	35,3	34,9	33,8	35,2	рис
арпа – барлығы	15,6	15,5	12,5	9,3	10,5	ячмень - всего
одан:						из него:
жаздық	15,6	15,4	12,5	9,3	10,5	яровой
күздік	13,9	20,0	19,4	18,7	15,6	озимый
күздік қара бидай	9,5	14,3	7,4	7,0	7,4	рожь озимая
сұлы	14,7	14,9	10,9	8,6	10,9	овес
қарақұмық	9,3	7,6	7,8	6,7	5,4	гречиха
тары	7,7	7,5	8,6	6,3	5,1	просо
бұршақ-дәнді дақылдар	16,6	16,1	13,4	14,8	10,2	зернобобовые
Картоп	136	138	149	149	159	Картофель
Күнбағыс	6,9	6,1	7,0	6,1	5,9	Подсолнечник
Темекі	18,1	21,2	21,2	20,8	20,5	Табак
Қант қызылшасы (фабрикалық)	171	192	207	196	210	Сахарная свекла (фабричная)
Шитті мақта	24,8	22,4	21,0	21,9	23,8	Хлопок-сырец
Көкөніс	176	178	189	198	208	Овощи
Бақша дақылдары	134	141	156	166	172	Бахчевые культуры
Жүзім	59,1	26,3	27,4	73,0	65,0	Виноград

	2001*	2002*	2003*	2004*	2005*	
Жеміс және жидектер	24,3	23,0	18,0	39,0	39,1	Плоды и ягоды
Жұртшылық шаруашылығы						
Хозяйства населения						
Дөңді дақылдар – барлығы	18,3	24,4	25,0	18,4	17,0	Зерновые - всего
соның ішінде:						в том числе:
бидай – барлығы одан:	15,4	22,3	22,8	16,5	11,0	пшеница - всего из нее:
күздік	16,4	25,0	26,8	18,3	12,9	озимая
жаздық	14,0	18,5	15,5	14,9	9,9	яровая
дөңдік жүгері	43,7	41,2	45,5	42,9	38,5	кукуруза на зерно
күріш	37,4	34,2	43,6	34,5	38,0	рис
арпа – барлығы одан:	12,2	17,9	18,6	12,0	14,5	ячмень - всего из него:
жаздық	12,4	17,9	18,4	11,9	14,6	яровой
күздік	10,3	19,2	23,1	18,7	12,4	озимый
күздік қара бидай сұлы	-	-	-	-	-	рожь озимая
қарақұмық	12,0	15,6	7,7	8,4	14,6	овес
тары	6,9	8,1	-	9,1	15,1	гречиха
бұршақ-дөңді дақылдар	15,0	12,4	14,6	12,5	9,8	просо
Картоп	9,6	16,2	19,8	22,8	22,9	зернобобовые
Күнбағыс	133	141	138	132	149	Картофель
Темекі	6,5	7,4	9,9	9,0	7,0	Подсолнечник
Қант қызылшасы (фабрикалық)	21,7	25,4	28,0	27,5	23,2	Табак
Шитті мақта	168	217	214	222	251	Сахарная свекла (фабричная)
Көкөніс	20,5	23,8	26,8	26,0	17,2	Хлопок-сырец
Бақша дақылдары	168	173	175	184	195	Овощи
Жүзім	127	136	136	142	148	Бахчевые культуры
Жеміс және жидектер	50,4	48,2	57,6	71,3	76,2	Виноград
	43,1	46,9	41,0	58,8	62,2	Плоды и ягоды

^{*)} жиналған алқаптан ауыл шаруашылығы өнімдерінің түсімділігі
урожайность сельхозкультур с убранный площади

2005 жылы негізгі ауыл шаруашылығы дақылдарының егістік алқабы Посевная площадь основных сельскохозяйственных культур в 2005 году

барлық егістік алқап пайызбен

в процентах ко всей посевной площади

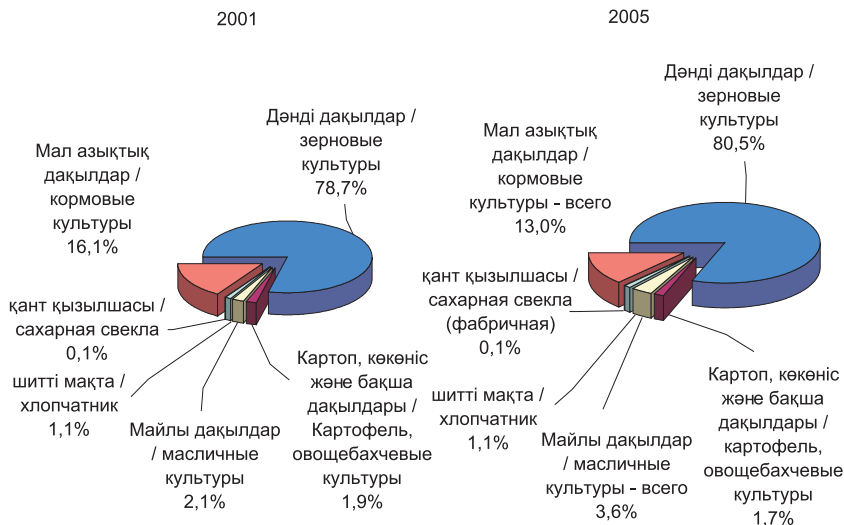

Негізгі ауыл шаруашылығы дақылдарын өндірудегі шаруашылық санаттарының үлесі

Доля категорий хозяйств в производстве
основных сельскохозяйственных культур

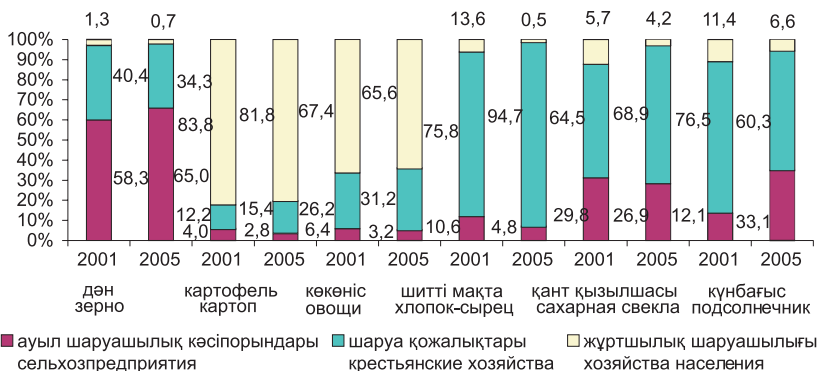

Негізгі ауыл шаруашылығы өнімдерінің өнімділігі Урожайность основных сельскохозяйственных культур

1 гектардан центнер

центнеров с 1 га



Дәнді дақылдар мен дәндік күнбағыстың өнімділігі Урожайность зерновых культур и подсолнечника на зерно

1 гектардан центнер

центнеров с 1 га

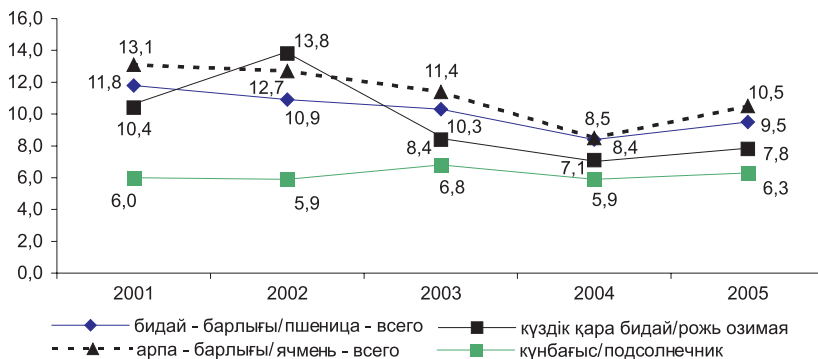

4. Мал шаруашылығы Животноводство

4.1. Мал шаруашылығының негізгі көрсеткіштері Основные показатели животноводства

	2001	2002	2003	2004	2005	
Ауыл шаруашылығындағы жалпы өнім (қолданыстағы нақты бағада) – барлығы, млн. теңге	533639	557390	615368	698833	763843	Валовая продукция сельского хозяйства (в фактически действовавших ценах) – всего, млн. тенге,
мал шаруашылығы	207869	232107	259651	307584	363625	в том числе: животноводства
Ауыл шаруашылығы өнімдерінің нақты көлем индекстері, өткен жылға пайызбен	117,3	103,4	102,1	99,5	107,3	Индексы физического объема продукции сельского хозяйства, в процентах к предыдущему году
соның ішінде: мал шаруашылығы	103,2	104,2	105,0	105,6	104,6	в том числе: животноводства
Ауыл шаруашылығы өнімдерінің жалпы көлеміндегі мал шаруашылық саласының үлесі (қорытындысы %-бен)	39,0	41,6	42,2	44,0	47,6	Доля отрасли животноводства в общем объеме валовой продукции сельского хозяйства (в % к итогу)
Мал мен құс саны, мың бас						Поголовье скота и птицы, тыс.голов
Ірі қара мал	4293,5	4559,5	4871,0	5203,9	5457,4	Крупный рогатый скот
Қой мен ешкі	10478,6	11273,0	12247,1	13409,1	14334,5	Овцы и козы
Жылқы	989,5	1019,3	1064,3	1120,4	1163,5	Лошади
Шошқа	1123,8	1229,8	1368,8	1292,1	1281,9	Свины
Құс	21130,2	23790,6	24823,1	25606,1	26215,5	Птица
Түйе	103,8	107,5	114,9	125,7	130,5	Верблюды
Мал шаруашылығының негізгі өнімдерін өндіру						Производство основных продуктов животноводства
Мал мен құстың етке өткізілгені (тірі салмақта) – барлығы, мың тонна	1154,6	1190,7	1243,0	1317,3	1375,0	Реализовано скота и птицы на мясо (в живой массе) – всего, тыс. тонн
Сауылған сүт, мың тонна	3922,9	4109,8	4316,7	4556,8	4749,2	Надоемо молока, тыс. тонн
Алынған жұмыртқа, млн. дана	1855,3	2102,1	2276,7	2316,8	2514,0	Получено яиц, млн. штук
Қырқылған жүн, тонна	23612	24818	26782	28499	30444	Настрижено шерсти, тонн
Мал мен құстың өнімділігі						Продуктивность скота и птицы
Бір сиырдан сауылған орташа жылдық сүт, кг	1992	2044	2069	2108	2128	Средний годовой удой молока от одной коровы, кг

Жалғасы

Продолжение

	2001	2002	2003	2004	2005	
Бір мекиеннің орташа жылдық жұмыртқа-лағыштығы, дана	180	188	189	187	193	Средняя годовая яйценоскость кур-несушек, штук
Бір қойдан қырқылған орташа жылдық жүн (нақты салмақпен), кг	3,0	3,0	3,0	2,9	2,9	Средний годовой настриг шерсти с одной овцы (в физическом весе), кг

4.2. Мал мен құс саны барлық шаруашылық санаттарында Поголовье скота и птицы во всех категориях хозяйств

барлық шаруашылық санаттарында, жыл аяғына
во всех категориях хозяйств, на конец года

мың бас

тысяч голов

	2001	2002	2003	2004	2005	
Ірі қара мал	4294	4560	4871	5204	5457	Крупный рогатый скот
соның ішінде:						в том числе:
сиырлар	2077	2171	2267	2376	2443	коровы
Қой мен ешкі	10479	11273	12247	13409	14335	Овцы и козы
соның ішінде:						в том числе:
саулықтар мен аналық ешкілер	6147	6280	7156	7753	8176	овцекозоматки
Шошқа	1124	1230	1369	1292	1282	Свины
соның ішінде:						в том числе:
мегежіндер	246	261	258	239	229	свиноматки
Жылқы	990	1019	1064	1120	1164	Лошади
соның ішінде:						в том числе:
биелер	437	446	461	480	494	конематки
Түйе	104	108	115	126	131	Верблюды
Құс	21130	23791	24823	25606	26216	Птица

Ауыл шаруашылығы кәсіпорындары Сельхозпредприятия

Мал мен құс саны,
мың бас

Поголовье скота и
птицы, тыс.голов

Ірі қара мал	340,9	342,3	346,2	345,2	331,6	Крупный рогатый скот
Қой мен ешкі	897,0	850,0	866,2	910,4	865,8	Овцы и козы
Жылқы	67,2	62,2	62,7	65,6	63,5	Лошади
Шошқа	116,3	152,0	187,9	159,6	166,3	Свины
Құс	10102,4	11866,7	11775,9	11868,5	12219,5	Птица
Түйе	15,1	14,7	14,3	15,1	14,5	Верблюды
Мал шаруашылығы-ның негізгі өнімдерін өндіру						Производство основных продуктов животноводства
Мал мен құстың етке өткізілгені (тірі салмақта)– барлығы, мың тонна	70,3	70,7	74,9	81,8	89,0	Реализовано скота и птицы на мясо (в живой массе) – всего, тыс. тонн
Сауылған сүт, мың тонна	180,2	182,7	188,0	176,7	177,3	Надоеено молока, тыс.тонн

Жалғасы

Продолжение

	2001	2002	2003	2004	2005	
Алынған жұмыртқа, млн. дана	926,2	1117,4	1221,1	1153,0	1282,1	Получено яиц, млн.штук
Қырқылған жүн, тонна	2097	2054	1916	2026	1863	Настрижено шерсти, тонн
Мал мен құстың өнімділігі						Продуктивность скота и птицы
Бір сиырдан сауылған орташа жылдық сүт, кг	2192	2340	2427	2389	2512	Средний годовой удой молока от одной коровы, кг
Бір мекиеннің орташа жылдық жұмыртқалағыштығы, дана	217	228	228	217	226	Средняя годовая яйценоскость кур-несушек, штук
Бір қойдан қырқылған орташа жылдық жүн (нақты салмақпен), кг	2,5	2,6	2,5	2,5	2,4	Средний годовой настриг шерсти с одной овцы (в физическом весе), кг
Шаруа қожалықтары						
Крестьянские хозяйства						
Мал мен құс саны, мың бас						Поголовье скота и птицы, тыс.голов
Ірі қара мал	221,0	281,8	349,0	418,0	475,6	Крупный рогатый скот
Қой мен ешкі	973,9	1271,3	1686,0	2153,4	2638,9	Овцы и козы
Жылқы	85,1	103,7	125,8	154,6	184,1	Лошади
Шошқа	31,4	43,2	63,9	66,0	69,8	Свиньи
Құс	209,0	233,6	335,3	302,2	375,4	Птица
Түйе	9,8	11,1	14,2	18,5	21,4	Верблюды
Мал шаруашылығының негізгі өнімдерін өндіру						Производство основных продуктов животноводства
Мал мен құстың етке өткізілгені (тірі салмақта) – барлығы, мың тонна	61,2	62,3	74,3	86,5	102,2	Реализовано скота и птицы на мясо (в живой массе) – всего, тыс. тонн
Сауылған сүт, мың тонна	152,6	169,5	198,5	228,7	258,6	Надоемо молока, тыс.тонн
Алынған жұмыртқа, млн. дана	11,2	10,5	13,2	15,8	16,1	Получено яиц, млн.штук
Қырқылған жүн, тонна	1965	2324	3057	4109	5066	Настрижено шерсти, тонн
Мал мен құстың өнімділігі						Продуктивность скота и птицы
Бір сиырдан сауылған орташа жылдық сүт, кг	1698	1914	1833	1846	1881	Средний годовой удой молока от одной коровы, кг
Бір мекиеннің орташа жылдық жұмыртқалағыштығы, дана	138	142	152	152	161	Средняя годовая яйценоскость кур-несушек, штук
Бір қойдан қырқылған орташа жылдық жүн (нақты салмақпен), кг	2,7	2,7	2,7	2,7	2,8	Средний годовой настриг шерсти с одной овцы (в физическом весе), кг

	2001	2002	2003	2004	2005	
Жұртшылық шаруашылығы Хозяйства населения						
Мал мен құс саны, мың бас						Поголовье скота и птицы, тыс.голов
Ірі қара мал	3731,6	3935,4	4175,8	4440,7	4650,2	Крупный рогатый скот
Қой мен ешкі	8607,7	9151,7	9694,9	10345,3	10829,8	Овцы и козы
Жылқы	837,2	853,4	875,8	900,2	915,9	Лошади
Шошқа	976,1	1034,6	1117,0	1066,5	1045,8	Свины
Құс	10818,8	11690,3	12711,9	13435,4	13620,6	Птица
Түйе	78,9	81,7	86,4	92,1	94,6	Верблюды
Мал шаруашылығы- ның негізгі өнімдерін өндіру						Производство основных продуктов животноводства
Мал мен құстың етке өткізілгені (тірі сал- мақта) – барлығы,						Реализовано скота и птицы на мясо
мың тонна	1023,1	1057,7	1093,8	1149,0	1183,8	(в живой массе) – всего, тыс. тонн
Сауылған сүт, мың тонна	3590,1	3757,6	3930,2	4151,4	4313,3	Надоено молока, тыс.тонн
Алынған жұмыртқа, млн. дана	917,9	974,2	1042,4	1148,0	1215,8	Получено яиц, млн.штук
Қырқылған жүн, тонна	19550	20440	21809	22364	23515	Настрижено шерсти, тонн
Мал мен құстың өнімділігі						Продуктивность скота и птицы
Бір сиырдан сауылған орташа жылдық сүт, кг	1911	2037	2068	2114	2131	Средний годовой удой молока от одной коровы, кг
Бір мекиеннің орташа жылдық жұмыртқа- лағыштығы, дана	154	157	157	164	167	Средняя годовая яйценоскость кур- несушек, штук
Бір қойдан қырқылған орташа жылдық жүн (нақты салмақпен), кг	3,1	3,1	3,0	3,0	3,0	Средний годовой настриг шерсти с одной овцы (в физи- ческом весе), кг

4.3. Аналық мал басының үлес салмағы Удельный вес маточного поголовья

пайызбен

в процентах

	2001	2002	2003	2004	2005	
Сиырлар	48,4	47,6	46,5	45,7	44,8	Коров
Саулықтар мен ешкілер	58,7	55,7	58,4	57,8	57,0	Овцекозоматок
Мегежіндер	21,9	21,2	18,8	18,5	17,8	Свиноматок
Биелер	44,2	43,7	43,3	42,9	42,4	Конематок

4.4. Алынған төл Получено приплода

мың бас

тысяч голов

	2001	2002	2003	2004	2005	
Бұзаулар	2066	2173	2275	2391	2450	Телят
Қозылар мен лақтар	5786	6101	6608	7076	7593	Ягнят и козлят
Торайлар	2742	2807	3019	2997	2963	Поросят
Құлындар	353	366	379	394	407	Жеребят

4.5. 100 аналыққа есептегенде алынған төл Выход приплода на 100 маток

бас

голов

	2001	2002	2003	2004	2005	
Бұзаулар	85	85	87	87	86	Телят
Қозылар мен лақтар	98	98	99	99	98	Ягнят и козлят
Торайлар	1116	1146	1182	1181	1203	Поросят
Құлындар	80	83	84	84	83	Жеребят

4.6. Мал мен құстың өлім-жітімі Падёж скота и птицы

барлық шаруашылық санаттарында
во всех категориях хозяйств

мың бас

тысяч голов

	2001	2002	2003	2004	2005	
Ірі қара мал	39,1	30,0	28,8	26,1	26,1	Крупный рогатый скот
Қой мен ешкі	188,0	151,3	154,0	127,6	182,2	Овцы и козы
Шошқа	70,8	66,3	68,7	72,1	72,5	Свины
Жылқы	11,6	9,0	7,1	6,7	6,7	Лошади

4.7. Ауыл шаруашылығының 100 га деп есептелген жеріне мал шаруашылығының негізгі өнімдерін өндіру Производство основных продуктов животноводства в расчете на 100 га сельскохозяйственных угодий

барлық шаруашылық санаттарында
во всех категориях хозяйств

	2001	2002	2003	2004	2005	
Ет (тірідей салмақта), ц	13,4	14,1	15,5	16,8	17,6	Мясо (в весе живого скота), ц
Сүт, ц	45,4	48,6	53,7	58,0	60,9	Молоко, ц
Дәнді дақылдардың 100 га егістігіне шаққан-дағы жұмыртқа саны, мың дана	14,1	15,0	16,4	16,2	16,9	Яйца на 100 га посева зерновых культур, тыс. штук

4.8. Мал шаруашылығының негізгі өнімдерін өндіру Производство основных видов продукции животноводства

	2001	2002	2003	2004	2005	
Барлық шаруашылық санаттары Все категории хозяйств						
Ет (сойыс салмағымен), мың тонна	654,5	672,6	693,2	737,1	762,2	Мясо (в убойном весе), тыс. тонн
Сүт, мың тонна	3922,9	4109,8	4316,7	4556,8	4749,2	Молоко, тыс. тонн
Жұмыртқа, млн. дана	1855,3	2102,1	2276,7	2316,8	2514,0	Яйца, млн. штук
Жүн (нақты салмақпен), тонна	23612	24818	26782	28499	30444	Шерсть (в физическом весе), тонн
Қаракөл, мың дана	124,4	127,6	164,5	145,6	191,9	Каракуль, тыс. штук
Ауыл шаруашылығы кәсіпорындары Сельхозпредприятия						
Ет (сойыс салмағымен), мың тонна	40,8	43,2	44,8	50,3	54,8	Мясо (в убойном весе), тыс. тонн
Сүт, мың тонна	180,2	182,7	188,0	176,7	177,3	Молоко, тыс. тонн
Жұмыртқа, млн. дана	926,2	1117,4	1221,1	1153,0	1282,1	Яйца, млн. штук
Жүн (нақты салмақпен), тонна	2097	2054	1916	2026	1863	Шерсть (в физическом весе), тонн
Қаракөл, мың дана	69,2	44,4	72,5	48,7	62,3	Каракуль, тыс. штук
Шаруа қожалықтары Крестьянские хозяйства						
Ет (сойыс салмағымен), мың тонна	32,8	32,7	39,1	45,0	52,6	Мясо (в убойном весе), тыс. тонн
Сүт, мың тонна	152,6	169,5	198,5	228,7	258,6	Молоко, тыс. тонн
Жұмыртқа, млн. дана	11,2	10,5	13,2	15,8	16,1	Яйца, млн. штук
Жүн (нақты салмақпен), тонна	1965	2324	3057	4109	5066	Шерсть (в физическом весе), тонн
Қаракөл, мың дана	2,1	7,3	5,1	10,2	11,2	Каракуль, тыс. штук

Жалғасы

Продолжение

	2001	2002	2003	2004	2005	
Жұртшылық шаруашылығы Хозяйства населения						
Ет (сойыс салмағымен), мың тонна	580,9	596,7	609,3	641,8	654,8	Мясо (в убойном весе), тыс. тонн
Сүт, мың тонна	3590,1	3757,6	3930,2	4151,4	4313,3	Молоко, тыс. тонн
Жұмыртқа, млн. дана	917,9	974,2	1042,4	1148,0	1215,8	Яйца, млн. штук
Жүн (нақты салмақпен), тонна	19550	20440	21809	22364	23515	Шерсть (в физическом весе), тонн
Қаракөл, мың дана	53,1	75,9	86,9	86,7	118,4	Каракуль, тыс. штук

4.9. Мал түрлері бойынша ет өндірудің құрылымы Структура производства мяса по видам скота

өндірілген өнімнің жалпы көлеміне, пайызбен

в процентах к общему объему производства

	2001	2002	2003	2004	2005	
Барлық мал мен құс түрлерінің еті	100	100	100	100	100	Мясо всех видов скота и птицы
соның ішінде						в том числе:
сиыр және бұзау еті	46,2	46,6	47,4	47,8	45,7	говядина и телятина
қой және ешкі еті	17,3	17,1	16,7	16,7	14,0	баранина и козлятина
шошқа еті	23,0	22,7	21,8	21,7	25,8	свинина
құс еті	4,0	4,1	4,3	4,3	6,0	мясо птицы
малдың өзгеде түрлерінің еті	9,5	9,5	9,8	9,5	8,5	мясо прочих видов скота

Жыл аяғындағы мал саны Поголовье скота на конец года

мың бас

тыс. голов

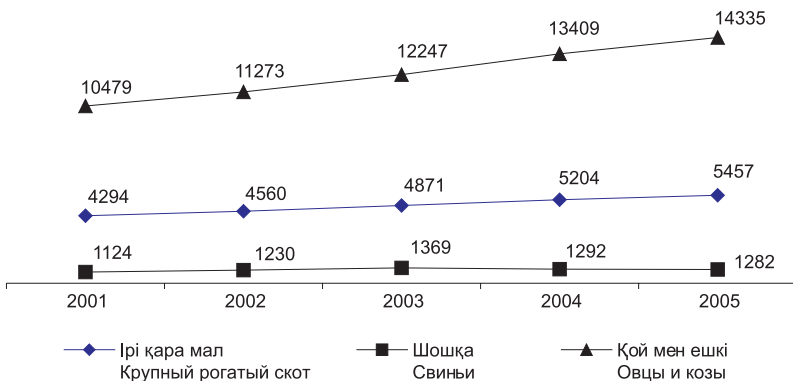

Мал шаруашылығының негізгі өнімдерін өндіру
Производство основных продуктов животноводства

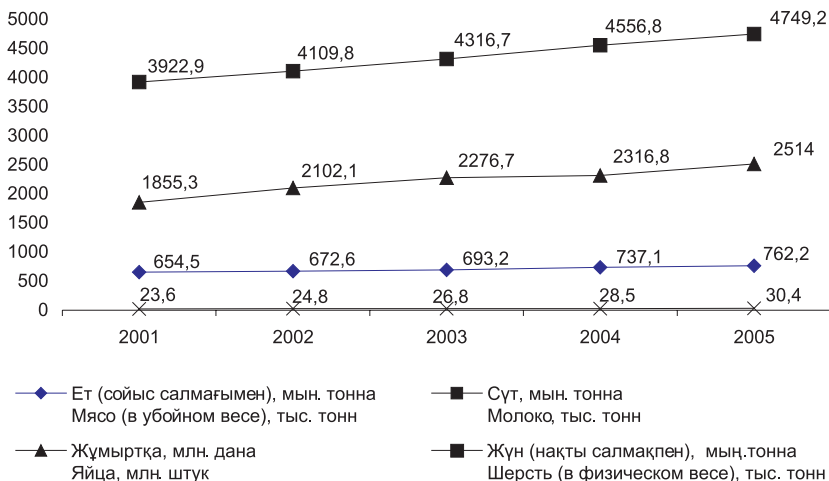

Мал шаруашылығының негізгі өнімдерін өндірудегі
шаруашылық санаттарының үлес салмағы
Удельный вес категорий хозяйств в производстве основных видов
продукции животноводства

пайызбен

в процентах

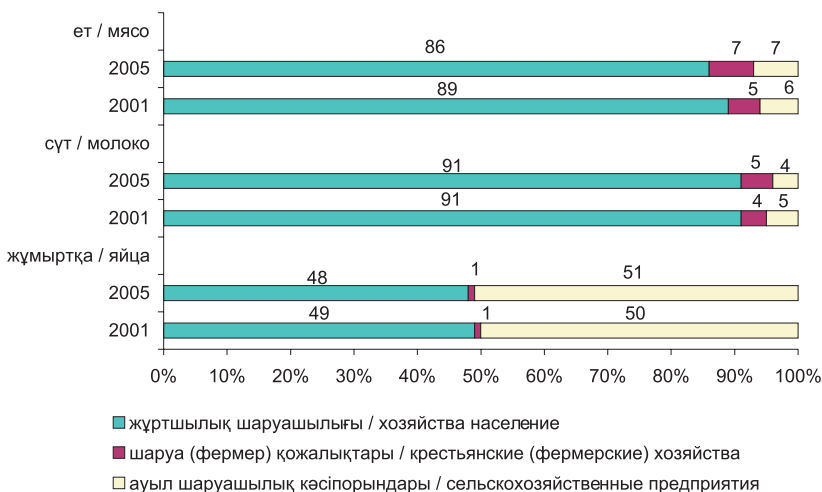

Мал түрлері бойынша ет өндірудің құрылымы
Структура производства мяса по видам скота

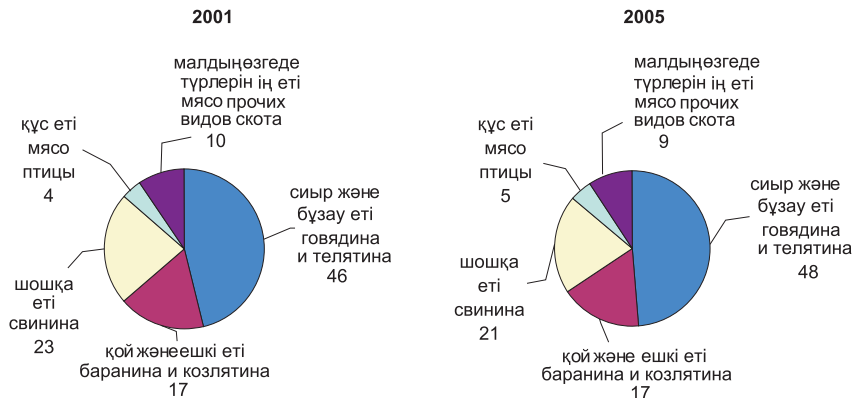

4.10. Мал шаруашылығының негізгі өнімдерін өткізу
Реализация основных продуктов животноводства

	2001	2002	2003	2004	2005	
Етке өткізілгені (тірідей салмақта) – барлығы, мың тонна	1155	1191	1243	1317	1375	Реализовано на мясо (в живом весе) – всего, тыс. тонн
Ірі қара мал, мың бас	1818	1898	1961	2103	2190	Крупный рогатый скот, тыс. голов
тірідей салмақта, мың тонна	533	555	590	629	667	в живой массе, тыс. тонн
бір бастың орташа салмағы, кг	293	292	301	299	305	средний вес 1 головы, кг
Қой мен ешкі, мың бас	5134	5141	5480	5851	6255	Овцы и козы, тыс. голов
тірідей салмақта, мың тонна	200	204	208	220	234	в живой массе, тыс. тонн
бір бастың орташа салмағы, кг	39	40	38	38	37	средний вес 1 головы, кг
Жылқы, мың бас	333	344	352	367	362	Лошади, тыс. голов
тірідей салмақта, мың тонна	101	104	110	115	114	в живой массе, тыс. тонн
бір бастың орташа салмағы, кг	303	302	313	313	317	средний вес 1 головы, кг
Шошқа, мың бас	2630	2601	2761	2927	2810	Свиньи, тыс. голов
тірідей салмақта, мың тонна	266	271	271	286	285	в живой массе, тыс. тонн
бір бастың орташа салмағы, кг	101	104	98	98	102	средний вес 1 головы, кг
Құс, мың бас	27765	28102	30497	32975	33557	Птица, тыс. голов
тірідей салмақта, мың тонна	45,9	49,3	54,0	56,6	64,4	в живой массе, тыс. тонн

Жалғасы

Продолжение

	2001	2002	2003	2004	2005	
бір бастың орташа салмағы, кг	1,7	1,8	1,8	1,7	1,9	средний вес 1 головы, кг
Сауылған сүт, мың тонна	3923	4110	4317	4557	4749	Надоено молока, тыс.тонн
Алынған жұмыртқа, млн. дана	1855	2102	2277	2317	2514	Получено яиц, млн.штук
Қырқылған жүн, тонна	23612	24818	26782	28499	30444	Настрижено шерсти, тонн

5. Ауыл шаруашылығы кәсіпорындарының қаржы-экономикалық көрсеткіштері Основные финансово-экономические показатели сельхозпредприятий

5.1. Ауыл шаруашылығы кәсіпорындарының пайдасы (залалы) және пайдалылық (залалдылық) деңгейі Прибыль (убыток) сельскохозяйственных предприятий

	2001	2002	2003	2004	2005	
Пайда (залал), млн.тенге	3853,6	1277,1	13891,9	1397,1	-7317,2	Прибыль (убыток), млн.тенге
Барлық өнімді өткізудің пайдалы- лық деңгейі, пайызбен	14,6	7,0	37,5	15,6	9,5	Уровень рентабель- ности от реализации всей продукции, в процентах
Өсімдік шаруашылығы өнімін өткізудің тиімділік деңгейі, пайызбен	19,7	7,4	46,4	18,6	8,9	Уровень рентабель- ности от реализации продукции растение- водства, в процентах
Мал шаруашылығы өнімін өткізудің пайдалылық деңгейі, пайызбен	-2,3	5,6	6,8	6,6	11,3	Уровень рентабель- ности от реализации продукции животно- водства, в процентах
Пайдалы шаруашы- лықтардың саны	1832	1565	2103	1954	1990	Число прибыльных хозяйств, единиц
Пайдалы шаруашы- лықтардың олардың жалпы санындағы үлес салмағы, пайызбен	48,1	51,1	71,6	57,8	52,1	Удельный вес прибыльных хозяйств в общем их количест- ве, в процентах
Залалды шаруашы- лықтардың саны	1973	1499	833	1427	1833	Число убыточных хозяйств, единиц
Залалды шаруашы- лықтардың олардың жалпы санындағы үлес салмағы, пайызбен	51,9	48,9	28,4	42,2	47,9	Удельный вес убыточных хозяйств в общем их количе- стве, в процентах

6. Ауыл шаруашылығы өнімдерінің негізгі түрлерінің ресурстары және қолданылуы

Ресурсы и использование основных видов сельскохозяйственной продукции

6.1. Дәннің ресурстары және қолданылуы

Ресурсы и использование зерна

МЫҢ ТОННА

ТЫС. ТОНН

	2001	2002	2003	2004	2005	
I. РЕСУРТАР						I. РЕСУРСЫ
Жыл басындағы қорлар	7248,7	11855,6	14072,7	11894,5	10840,5	Запасы на начало года
Ұқсатудан кейінгі салмақта өндіру	15896,8	15959,9	14777,4	12374,2	13781,4	Производство в весе после доработки
Импорт	24,2	55,2	36,5	16,0	35,6	Импорт**
Ресурстардың барлығы	23169,7	27870,7	28886,6	24284,7	24657,5	Итого ресурсов
II. ҚОЛДАНЫЛУЫ						II. ИСПОЛЬЗОВАНИЕ
Өндірістік тұтынуға	4437,4	4920,4	5358,7	5627,7	5830,9	Производственное потребление
соның ішінде:						в том числе:
мал азығына	3044,2	2986,4	3018,7	3178,2	3277,0	на корм
тұқымға	1393,2	1934,0	2340,0	2449,5	2553,9	на семена
Азық-түлік мақсатына арналып қайта өңделген	2667,5	3469,7	3766,8	3402,4	4292,3	Переработано на продовольственные цели
Өзге де өндірістік қолдануға	268	315,0	376,1	421,8	425,1	Прочее промышленное использование
Шығасы	409,0	485,0	503,0	792,5	599,0	Потери
Экспорт	3310,9	4357,4	5834,6	2933,4	2021,8	Экспорт**
Жеке тұтынуға	221,3	250,5	256,4	266,4	282,4	Личное потребление
Жыл аяғындағы қорлар	11855,6	14072,7	11894,5*	10840,5*	10178,4	Запасы на конец года

* статистикалық алшақтық— 896,5 - 2003 жылы, 807,6 —2004 жылы.

статистическое расхождение за 2003 год — 896,5, за 2004 год — в т.ч. статистическое расхождение 807,6

** Осы жерде және одан әрі Қазақстан Республикасы Қаржы министрлігі Көдендік бақылау агенттігінің деректері келтірілген
Здесь и далее приведены данные Агентства таможенного контроля Министерства Финансов Республики Казахстан

6.2. Өңделген астық өнімдерінің ресурстары және қолданылуы

Ресурсы и использование продуктов переработки зерна

МЫҢ ТОННА

ТЫС. ТОНН

	2001	2002	2003	2004	2005	
I. РЕСУРТАР						I. РЕСУРСЫ
Жыл басындағы қорлар	405,0	467,6	523,7	707,5	880,1	Запасы на начало года
Өндіріс	1807,3	2144,6	2555,5	2623,4	2860,5	Производство

Жалғасы

Продолжение

	2001	2002	2003	2004	2005	
Импорт	38,7	40,6	40,8	55,8	16,9	Импорт
Ресурстардың барлығы	2251,0	2652,8	3120,0	3386,7	3757,5	Итого ресурсов
II. ҚОЛДАНЫЛУЫ						II. ИСПОЛЬЗОВАНИЕ
Өндірістік тұтынылатын мал азығына	170,6	180,8	196,4	210,3	320,5	Производственное потребление на корм
Шығасы	12,6	17,7	18,1	21,0	23,3	Потери
Экспорт	184,4	242,1	498,4	547,9	950,1	Экспорт
Жеке тұтынуға	1415,8	1688,5	1699,6	1727,4	1815,5	Личное потребление
Жыл аяғындағы қорлар	467,6	523,7	707,5	880,1	648,1	Запасы на конец года

6.3. Картоптың ресурстары және қолданылуы Ресурсы и использование картофеля

мың тонна

тыс. тонн

	2001	2002	2003	2004	2005	
I. РЕСУРСТАР						I. РЕСУРСЫ
Жыл басындағы қорлар	1423,1	1549,8	1678,9	1491,0	1442,1	Запасы на начало года
Өндіріс	2184,8	2268,8	2308,3	2260,7	2520,8	Производство
Импорт	29,1	13,1	12,5	19,4	10,3	Импорт
Ресурстардың барлығы	3637,0	3831,7	3999,7	3771,1	3973,2	Итого ресурсов
II. ҚОЛДАНЫЛУЫ						II. ИСПОЛЬЗОВАНИЕ
Өндірістік тұтынуға	677,5	688,3	872,5	562,2	571,1	Производственное потребление в том числе:
оның ішінде:						на корм
мал азығына	201,2	216,3	225,5	237,0	244,5	на посевные цели
егу мақсатына	476,3	472,0	647,0	325,2	326,6	Потери
Шығасы	218,5	226,9	236,8	218,7	230,4	Экспорт
Экспорт	0,1	0,3	1,6	0,9	0,4	Личное потребление
Жеке тұтынуға	1191,1	1237,3	1397,8	1547,2	1677,4	Запасы на конец года
Жыл аяғындағы қорлар	1549,8	1678,9	1491,0	1442,1	1493,9	

6.4. Қант қызылшасының ресурстары және қолданылуы Ресурсы и использование сахарной свеклы

мың тонна

тыс. тонн

	2001	2002	2003	2004	2005	
I. РЕСУРСТАР						I. РЕСУРСЫ
Өндіріс	283,0	372,2	423,6	397,9	310,8	Производство
Импорт	0,0	30,3	34,9	41,2	1,5	Импорт
Ресурстардың барлығы	283,0	402,5	458,5	439,1	312,3	Итого ресурсов
II. ҚОЛДАНЫЛУЫ						II. ИСПОЛЬЗОВАНИЕ
Өндірістік тұтынылатын мал азығына	9,9	12,3	13,8	13,2	9,4	Производственное потребление на корм

Жалғасы

Продолжение

	2001	2002	2003	2004	2005	
Азық-түлік мақсатына арналып қайта өңделген	261,5	381,8	435,5	417,6	297,0	Переработано на продовольственные цели
Шығасы	11,6	8,4	9,2	8,3	5,9	Потери
Экспорт	0,0	0,0	0,0	0,0	0,0	Экспорт

6.5. Күнбағыс дәнінің ресурстары және қолданылуы Ресурсы и использование семян подсолнечника

МЫҢ ТОННА

ТЫС. ТОНН

	2001	2002	2003	2004	2005	
I. РЕСУРСТАР						I. РЕСУРСЫ
Жыл басындағы қорлар	81,7	97,8	90,0	98,0	101,1	Запасы на начало года
Өндіріс	149,1	189,8	292,6	256,6	267,4	Производство
Импорт	27,4	9,8	1,1	24,2	32,4	Импорт
Ресурстардың барлығы	258,2	297,4	383,7	387,8	400,9	Итого ресурсов
II. ҚОЛДАНЫЛУЫ						II. ИСПОЛЬЗОВАНИЕ
Өндірістік тұтынуға	8,3	10,1	13,5	13,2	13,6	Производственное потребление
оның ішінде:						в том числе:
мал азығына	1,9	2,1	2,3	2,3	2,4	на корм
тұқымға	6,4	8,0	11,2	10,9	11,2	на семена
Азық-түлік мақсатына арналып қайта өңделген	141,6	159,0	187,4	256,3	210,1	Переработано на продовольственные цели
Шығасы	3,7	4,8	6,2	5,4	5,6	Потери
Экспорт	0,4	0,7	72,6	2,1	0,5	Экспорт
Жеке тұтынуға	6,4	6,4	6,0	9,7	9,4	Личное потребление
Жыл аяғындағы қорлар	97,8	90,0	98,0	101,1	161,7	Запасы на конец года

6.6. Көкөніс және бақша дақылдарының ресурстары және қолданылуы Ресурсы и использование овощей и бахчевых культур

МЫҢ ТОННА

ТЫС. ТОНН

	2001	2002	2003	2004	2005	
I. РЕСУРСТАР						I. РЕСУРСЫ
Жыл басындағы қорлар	1328,6	1547,8	1623,9	1560,0	1503,4	Запасы на начало года
Өндіріс	2301,2	2485,8	2542,0	2726,3	2852,5	Производство
Импорт	34,4	39,4	51,0	80,8	10,0	Импорт
Ресурстардың барлығы	3664,2	4073,0	4216,9	4367,1	4365,9	Итого ресурсов
II. ҚОЛДАНЫЛУЫ						II. ИСПОЛЬЗОВАНИЕ
Өндірістік тұтынуға	57,1	78,5	80,5	59,2	83,6	Производственное потребление

Жалғасы

Продолжение

	2001	2002	2003	2004	2005	
оның ішінде:						в том числе:
мал азығына	43,0	64,0	66,3	44,6	56,7	на корм
егу мақсатына	14,1	14,5	14,2	14,6	26,9	на посевные цели
Шығасы	228,0	250,0	258,0	262,0	262,0	Потери
Экспорт	90,2	148,2	128,7	281,4	150,7	Экспорт
Жеке тұтынуға	1741,1	1972,4	2189,7	2261,1	2670,7	Личное потребление
Жыл аяғындағы қорлар	1547,8	1623,9	1560,0	1503,4	1198,8	Запасы на конец года

6.7. Жеміс, жидек, жүзімнің ресурстары және қолданылуы Ресурсы и использование плодов, ягод, винограда

мың тонна

тыс. тонн

	2001	2002	2003	2004	2005	
I. РЕСУРСТАР						I. РЕСУРСЫ
Жыл басындағы						Запасы на начало
қорлар	56,0	46,0	26,1	30,2	71,0	года
Өндіріс	217,3	212,0	190,1	292,5	296,1	Производство
Импорт	19,8	12,7	86,3	104,6	51,1	Импорт
Ресурстардың барлығы	293,1	270,7	302,5	427,3	418,2	Итого ресурсов
II. ҚОЛДАНЫЛУЫ						II. ИСПОЛЬЗОВАНИЕ
Өндірістік тұтынылатын мал азығына		-				Производственное
Азық-түлік мақсатына арналып қайта өңделген	44,0	39,8	52,0	40,4	39,7	потребление на корм
Шығасы	4,3	12,7	14,2	18,8	19,7	Переработано на
Экспорт	21,8	24,3	28,9	44,6	117,2	продовольственные цели
Жеке тұтынуға	177,0	167,8	177,2	252,5	211,5	Потери
Жыл аяғындағы қорлар	46,0	26,1	30,2	71,0	30,2	Экспорт
						Личное потребление
						Запасы на конец года

6.8. Ет және етке есептелген ет өнімдерінің ресурстары және қолданылуы Ресурсы и использование мяса и мясопродуктов в пересчете на мясо

мың тонна

тыс. тонн

	2001	2002	2003	2004	2005	
I. РЕСУРСТАР						I. РЕСУРСЫ
Жыл басындағы						Запасы на начало
қорлар	51,3	57,5	72,6	76,9	80,9	года
Өндіріс	654,5	672,6	693,2	737,1	762,2	Производство
Импорт	48,1	69,7	81,6	106,4	137,9	(в убойном весе)
						Импорт

Жалғасы

Продолжение

	2001	2002	2003	2004	2005	
Ресурстардың барлығы	753,9	799,8	847,4	920,4	981,0	Итого ресурсов
II. ҚОЛДАНЫЛУЫ						II. ИСПОЛЬЗОВАНИЕ
Өндірістік тұтынылатын мал азығына	4,7	5,2	5,5	5,5	5,9	Производственное потребление на корм
Азық-түлік мақсатына арналып қайта өңделген	3,0	4,0	4,5	4,6	4,9	Прочее промышленное использование
Шығасы	3,3	10,4	11,0	12,0	12,8	Потери
Экспорт	4,4	1,1	0,8	1,5	0,7	Экспорт
Жеке тұтынуға	681,0	706,5	748,7	815,9	880,6	Личное потребление
Жыл аяғындағы қорлар	57,5	72,6	76,9	80,9	76,2	Запасы на конец года

6.9. Сүт және сүт өнімдерінің ресурстары және қолданылуы Ресурсы и использование молока и молочных продуктов

МЫҚ ТОННА

ТЫС. ТОНН

	2001	2002	2003	2004	2005	
I. РЕСУРСТАР						I. РЕСУРСЫ
Жыл басындағы қорлар	602,0	587,0	521,7	449,0	714,4	Запасы на начало года
Өндіріс	3922,9	4109,8	4316,7	4556,8	4749,2	Производство
Импорт	81,4	273,4	398,3	449,9	431,9	Импорт
Ресурстардың барлығы	4606,3	4970,2	5236,7	5455,7	5895,5	Итого ресурсов
II. ҚОЛДАНЫЛУЫ						II. ИСПОЛЬЗОВАНИЕ
Өндірістік тұтынылатын мал азығына	517,3	548,0	569,6	579,8	587,5	Производственное потребление на корм
Азық-түлік мақсатына арналып қайта өңделген	-	-	0,5	0,5	0,6	Прочее промышленное использование
Шығасы	7,8	25,0	26,3	27,3	29,5	Потери
Экспорт	5,4	11,6	59,2	41,7	62,0	Экспорт
Жеке тұтынуға	3488,8	3863,9	4132,6	4092,5	4585,1	Личное потребление
Жыл аяғындағы қорлар	587,0	521,7	449,0	714,4	630,9	Запасы на конец года

6.10. Жұмыртқа және жұмыртқа өнімдерінің ресурстары және қолданылуы Ресурсы и использование яиц и яйцепродуктов

млн. дана

млн. штук

	2001	2002	2003	2004	2005	
I. РЕСУРСТАР						I. РЕСУРСЫ
Жыл басындағы қорлар	327,3	111,4	119,9	130,7	214,1	Запасы на начало года
Өндіріс	1855,3	2102,1	2276,7	2316,8	2514,0	Производство
Импорт	66,1	89,4	113,9	177,9	79,8	Импорт

Жалғасы

Продолжение

	2001	2002	2003	2004	2005	
Ресурстардың барлығы	2248,7	2302,9	2510,5	2625,4	2807,9	Итого ресурсов
II. ҚОЛДАНЫЛУЫ						II. ИСПОЛЬЗОВАНИЕ
Өндірістік						Производственное
тұтынуға	183,4	206,7	215,2	152,7	160,7	потребление
соның ішінде:						в том числе:
мал азығына	43,4	51,8	55,2	57,8	61,8	на корм
инкубацияға	140,0	154,9	160,0	94,9	98,9	на инкубацию
Шығасы	21,4	22,1	24,1	23,6	25,3	Потери
Экспорт	3,6	2,2	7,2	1,2	0,1	Экспорт
Жеке тұтынуға	1928,9	1952,0	2133,3	2233,8	2414,9	Личное потребление
Жыл аяғындағы қорлар	111,4	119,9	130,7	214,1	206,9	Запасы на конец года

6.11. Өсімдік майының ресурстары және қолданылуы Ресурсы и использование растительного масла

МЫҢ ТОННА

ТЫС. ТОНН

	2001	2002	2003	2004	2005	
I. РЕСУРСТАР						I. РЕСУРСЫ
Жыл басындағы						Запасы на начало
қорлар	26,1	21,1	28,4	59,6	87,3	года
Өндіріс	73,3	82,4	137,7	159,0	167,5	Производство
Импорт	91,7	105,8	84,4	59,6	77,7	Импорт
Ресурстардың барлығы	191,1	209,3	250,5	278,2	332,5	Итого ресурсов
II. ҚОЛДАНЫЛУЫ						II. ИСПОЛЬЗОВАНИЕ
Өндірістік тұтынылатын мал азығына	-	-	-			Производственное потребление на корм
Экспорт	5	4,1	10,5	9,7	7,2	Экспорт
Жеке тұтынуға	165,0	176,8	180,4	181,2	239,4	Личное потребление
Жыл аяғындағы қорлар	21,1	28,4	59,6	87,3	85,9	Запасы на конец года

6.12. Қанттың ресурстары және қолданылуы Ресурсы и использование сахара

МЫҢ ТОННА

ТЫС. ТОНН

	2001	2002	2003	2004	2005	
I. РЕСУРСТАР						I. РЕСУРСЫ
Жыл басындағы						Запасы на начало
қорлар	330,0	346,4	385,8	452,4	593,5	года
Өндіріс	346,5	390,5	481,4	542,6	528,8	Производство
Импорт	45,6	100,6	144,1	182,0	593,8	Импорт
Ресурстардың барлығы	722,1	837,5	1011,3	1177,0	1716,1	Итого ресурсов
II. ҚОЛДАНЫЛУЫ						II. ИСПОЛЬЗОВАНИЕ
Экспорт	10,9	14,1	116,9	77,7	142,7	Экспорт
Жеке тұтынуға	364,8	437,6	442,0	505,8	920,3	Личное потребление
Жыл аяғындағы қорлар	346,4	385,8	452,4	593,5	653,1	Запасы на конец года

7. Негізгі тамақ өнімдерін өндіру және тұтыну Производство и потребление основных продуктов питания

7.1. Қазақстан Республикасы бойынша халықты жан басына шаққанда ауыл шаруашылығының негізгі өнімдерін өндіру, килограмм Производство основных продуктов сельского хозяйства в расчете на душу населения по Республике Казахстан килограммов

	2001	2002	2003	2004	2005	
Дәнді	1072	1076	992	824	910	Зерно ^{*)}
Картоп	147	153	155	151	166	Картофель
Көкөніс	120	125	130	137	143	Овощи
Бақша дақылдары	35	42	41	44	45	Бахчи
Ет	44	45	47	49	51	Мясо
Сүт	264	277	290	304	314	Молоко
Жұмыртқа (дана)	125	142	153	154	166	Яйца (штук)

^{*)} ұқсату кейінгі салмақта
в весе после доработки

**7.2. Қазақстан Республикасы бойынша халықты жан басына шаққанда негізгі тамақ өнімдерін
тұтыну мүмкіншілігі (қолда бар азық-түлік ресурстарын алғанда)**

**Возможное потребление основных продуктов питания в расчете на душу населения по Республике Казахстан
(исходя из имеющихся продовольственных ресурсов)**

килограммов

	2001		2002		2003		2004		2005		
	барлығы всего	с.і. импорт в т.ч. импорт	барлығы всего	с.і. импорт в т.ч. импорт	барлығы всего	с.і. импорт в т.ч. импорт	барлығы всего	с.і. импорт в т.ч. импорт	барлығы всего	с.і.	
Ет және етке есептелетін ет өнімдері	46	3,2	48	4,7	50	5,4	54	7,1	58	9,1	Мясо и мясные продукты в пересчете на мясо
Балық және балық өнімдері	3,2	1,0	3,3	2,7	4,9	2,8	3,9	2,6	3,8	2,8	Рыба и рыбопродукты
Сүт және (сүтке есептелетін) сүт өнімдері	235	5,5	260	18,4	277	26,7	272	29,9	303	28,5	Молоко и молочные продукты (в пересчете на молоко)
Жұмыртқа (дана)	130	4,5	131	6,0	143	7,6	148	11,8	159	5,3	Яйца (штук)
Өсімдік майы	11,1	6,2	11,9	7,1	12,1	5,7	12,1	3,9	15,8	5,1	Растительное масло
Көкөніс және бақша дақылдары	117	2,3	133	2,7	147	3,4	151	5,3	176	0,1	Овощи и бахчевые культуры
Картоп	80,3	2,0	84,8	0,9	93,1	0,8	103,1	1,3	110,7	0,7	Картофель
Қант	24,6	3,1	29,5	6,8	29,6	9,7	33,7	12,1	60,8	39,2	Сахар
Жеміс-жидектер (шаралқа өңделмеген)	11,9	1,3	11,3	0,9	11,9	5,8	16,8	6,9	14,0	3,4	Фрукты и ягоды (без переработки на вино)
Наң өнімдері (ұнға есептелетін нан және макарон өнімдері, ұн, жарма, бұршақ)	110	4,4	131	6,4	131	5,2	132,8	4,8	138,5	3,5	Хлебопродукты (хлеб и макаронные изделия в пересчете на муку, мука, крупа, бобовые)

Сельское, лесное и рыбное хозяйство Казахстана

8. Негізгі ауыл шаруашылығы өнімдерін шетке шығару және шеттен әкелу Экспорт и импорт основных сельскохозяйственных продуктов

8.1. ТМД мемлекеттері мен басқа да әлем елдерінің тауар топтары бойынша Қазақстан Республикасындағы экспорт, импорт Экспорт, импорт Республики Казахстан по группам товаров в разрезе государств СНГ и других стран мира

(АҚШ-тың мың доллары)*

(тысяч долларов США)*

	2001		2002		2003		2004		2005	
	экспорт	импорт	экспорт	импорт	экспорт	импорт	экспорт	импорт	экспорт	импорт
Экспорт, импорт - барлығы одан Тірі малдар	8639071,6	6446009,1	9670322,5	6583997,2	12926697,6	8408705,5	20096234,3	12781249,4	27842044,0	17352214,0
ТМД елдері	149,9	1693,4	83,0	1929,8	274,0	2607,7	559,8	2921,9	96,8	4180,0
Басқа да әлем елдері	63,5	780,8	35,7	469,4	22,1	594,5	315,8	672,9	9,9	1019,3
Ет және қосымша ет өнімдері	86,4	912,6	47,3	1460,4	251,9	2013,2	244,1	2249,0	86,9	3160,7
ТМД елдері	5104,1	18338,0	1115,4	23078,8	668,4	28320,8	360,0	46089,9	555,0	71737,1
Басқа да әлем елдері	5104,1	501,8	1023,6	187,9	668,4	394,4	340,7	81,7	555,0	448,9
Балық және шаян тәрізділер, моллюскалар және басқа да омыртқасыздар	-	17836,2	91,8	22890,9	-	27926,4	19,3	46008,1	-	71288,2
ТМД елдері	10749,1	10510,8	13896,5	7975,5	18291,7	10304,5	30799,9	10243,2	40639,0	15033,4
Басқа да әлем елдері	9975	9563,5	12664,5	5624,0	12351,7	6255,3	11750,2	6015,4	11649,2	8412,1
Сүт және сүт өнімдері; құс жұмыртқасы; табиғи бал; малдан алынатын тағамдық өнімдер	774,1	957,3	1232,0	2351,5	5940,0	4049,2	19049,7	4227,9	28889,8	6621,4
ТМД елдері	420,8	45068,9	1163,5	37205,9	8817,0	61957,3	6004,5	86002,2	19570,0	139026,8
Басқа да әлем елдері	420,8	40803,7	1163,5	31857	3046,5	46410,4	2540,9	72491,2	4970,8	107024,8
	-	4265,2	-	5348,9	5770,5	15546,9	3463,5	13511,0	14599,2	32002,0

Экспорт, импорт -
всего
из них:

Живые животные
Страны СНГ
Другие страны мира
Мясо и субпродукты
пищевые
Страны СНГ
Другие страны мира
Рыба и ракообразные,
моллюски и
другие
беспозвоночные
Страны СНГ
Другие страны мира
Молоко и молочные
продукты; яйца птицы;
мед натуральный;
пищевые продукты
животного происхождения
Страны СНГ
Другие страны мира

Жалғасы

Продолжение

	2001		2002		2003		2004		2005	
	экспорт	импорт	экспорт	импорт	экспорт	импорт	экспорт	импорт	экспорт	импорт
Малданағылатын өнімдер	1699,9	127,2	2944,2	152,3	2773,6	190,7	3340,3	43,4	3011,6	39,3
ТМД елдері	35,8	44,6	3,8	3,1	18,9	12,7	40,2	7,1	1,3	1,3
Басқа да өлем елдері	1664,1	82,6	2940,4	149,2	2754,7	178,0	3300,1	36,4	3010,3	25,8
Тірі асаштар және басқа да өсімдіктер: пияздың басы, тамыры, кесілген гүлдер	53,0	1357,7	9,1	1271,1	8,5	2045,5	66,0	3315,8	17,2	4812,0
ТМД елдері	53,0	103,0	8,9	98,5	5,9	86,9	66,0	191,2	7,4	315,3
Басқа да өлем елдері	-	1254,7	0,2	1171,6	2,6	1958,6		3124,6	9,7	4496,8
Көкөністер, кейбір тамыр-жемісті және түйнек жемістер	8030,1	5187,6	14035,6	4255,0	15925,8	2766,7	53569,5	5486,9	33694,2	4744,8
ТМД елдері	7469,9	4129,0	13215,4	1588,3	15866,9	881,2	52407,8	3876,5	30006,7	3044,4
Басқа да өлем елдері	560,2	1058,6	821,2	2666,7	340,9	1885,5	1161,7	1610,4	3687,5	1700,4
Жөуге жарайтын жемістер мен жаңғақтар: цитрустық және басқа да қыл-дерінын қабықтары	7739,6	4853,0	9761,3	9358,0	11579,8	15358,8	36650,5	18556,5	23633,0	27867,9
ТМД елдері	7710,8	1124,9	8081,3	830,5	11376,4	623,7	36407,4	1236,6	23546,0	2335,7
Басқа да өлем елдері	28,8	3628,1	1680,0	8627,5	203,4	14735,1	243,0	17319,9	87,1	25532,2
Кофе, шай, мате және татымдылықтар	125,5	27353,6	304,6	27274,2	316,5	34073,3	372,9	47272,9	748,7	48308,7
ТМД елдері	125,5	1506,5	304,6	1426,3	314,0	1194,6	372,3	2042,3	748,7	2934,3
Басқа да өлем елдері	-	25847,1	-	25845,9	2,5	32878,7	0,6	45230,6	1,0	45374,5
Денді дақылдар	343807,3	3746,1	346185,9	564699,3	4831,2	440403,6	3664,2	240765,5	9306,2	9306,2
ТМД елдері	250582,7	3302,4	105227,6	1427,6	372915,5	1116,9	403696,8	1534,5	148470,7	6758,9
Басқа да өлем елдері	93246,6	443,7	240658,3	7422,0	191683,8	3714,3	36716,8	2129,7	92294,8	2549,3
Дириген өнімдерін өндіру; ұлт, крахмал, инулин										
Бұдай желіктегі	28684,0	13036,7	34225,2	13116,0	59749,9	11026,2	98438,8	16503,8	147503,2	14951,3
ТМД елдері	26078,4	5885,0	24175,2	3475,3	52417,0	2015,6	89760,8	2540,7	126994,7	4827,3
Басқа да өлем елдері	2585,6	7351,7	10050,0	9640,7	7332,9	9010,6	8678,0	13963,1	20518,5	10123,9

Продолжение

Жалғасы

	2001		2002		2003		2004		2005	
	экспорт	импорт	экспорт	импорт	экспорт	импорт	экспорт	импорт	экспорт	импорт
Майлы тұқымдар және жемістер, өзге де тұқымдар және жемістер, өнеркәсіп пен медицина мақсатына арналған өсімдіктер; сабан және жеміш	2386,3	6823,3	2575,7	6880,2	3537,5	25198,9	7124,8	14407,6	5961,0	20631,9
ТМД елдері	378,3	5284,5	375,5	3781,9	729,1	19910,5	2296,6	7457,3	1685,5	12329,3
Басқа да әлем елдері	2018,0	1638,8	2200,2	3108,3	2808,4	5289,4	4828,1	6950,3	4275,5	8302,6
Шеллак; каменді, шайыр және өзге де өсімдік шырындары мен экстракттары	97,2	6266,3	25,0	5671,4	30,5	9392,7	54,2	7157,0	135,4	2925,5
ТМД елдері	97,2	52,0	3,0	28,0	30,5	92,4	24,9	109,4	135,4	45,4
Басқа да әлем елдері	-	6214,3	22,0	5643,4	-	9200,3	29,2	7047,6	-	2880,0
Өруге арналған өсімдіктер алынған материалдар; өзге де өсімдіктен алынған	1809,9	127,7	1040,1	221,4	3739,1	167,2	4006,6	146,1	4025,6	287,6
ТМД елдері	18,8	10,0	248,9	36,3	141,9	25,0	201,1	0,6	180,2	287,6
Басқа да әлем елдері	1791,1	117,7	791,2	185,1	3597,2	142,2	3805,5	145,5	3845,5	-
Мал мен өсімдіктен алынатын тоң май және май; тағамдық тоң майға дайындалып, ақыратылған	4212,8	55476,9	3822,3	62220,1	8450,6	50700,4	12738,1	54443,1	10434,3	86789,9
олардың енімдері	4191,8	36860,1	3822,3	41743,8	8165,9	30030,9	12636,3	29331,3	10382,7	54487,1
ТМД елдері	21,0	18616,8	-	20476,3	290,7	20669,5	41,8	24511,8	51,6	32292,8
Басқа да әлем елдері	-	-	-	-	-	-	-	-	-	-
Ет, балық және шағын теріздилер, моллюсктар және басқа да судағы омыртқасыздардан жасалған енімдер	8185,0	18126,6	3845,8	13124,1	3252,5	15230,5	12738,7	18882,9	17286,2	33805,6
ТМД елдері	298,5	15443,4	116,4	9722,6	10,4	12422,0	89,8	15751,2	348,0	28702,8
Басқа да әлем елдері	7886,5	2683,2	3729,4	3401,5	3242,1	2808,5	12648,9	3231,7	16938,2	4902,8

Масляные семена и плоды, прочие семена и плоды, растения для промышленности и медицинских целей; соломки и фураж
Страны СНГ
Другие страны мира
Шеллак; каменды, смолы и прочие растительные соки и экстракты
Страны СНГ
Другие страны мира
Материалы растительного происхождения для плетения; прочие продукты растительного происхождения
Страны СНГ
Другие страны мира
Жиры и масла животного происхождения; продукты их расщепления; приготовленные пищевые жиры
Страны СНГ
Другие страны мира
Изделия из мяса, рыбы и ракообразных, моллюсков или прочих водных беспозвоночных
Страны СНГ
Другие страны мира

Жалғасы

Продолжение

	2001		2002		2003		2004		2005		
	экспорт	импорт	экспорт	импорт	экспорт	импорт	экспорт	импорт	экспорт	импорт	
Қаңт және қаңтардан жасалған кондитер өнімдері	1578,7	143809,1	3250,7	117985,6	38669,7	156496,3	50796,8	187366,0	58274,5	231132,7	Сахар және кондитер өнімдері
ТМД елдері	1517,8	25782,8	3199,5	21806,9	38591,6	33718,9	50670,5	46405,7	58154,5	48608,5	Страны СНГ
Басқа да елем елдері	60,9	118026,3	512,2	96176,7	78,1	122777,4	126,3	140960,3	120,1	182524,2	Другие страны мира
Какао және содан жасалған өнімдер	526,5	34568,5	482,8	44478,8	825,3	51425,2	919,9	73891,5	2278,8	74168,9	Какао и продукты из него
ТМД елдері	326,1	29669,9	247,7	34955,9	329	41463,3	738,1	59215,7	2047,6	57085,9	Страны СНГ
Басқа да елем елдері	200,4	48986	235,1	9572,9	496,3	9961,9	181,8	14675,8	231,3	17082,9	Другие страны мира
Нан дақылдары, ұн, крахмал және сүттен жасалған өнімдер, ұннан жасалған кондитер өнімдері	4406,2	24610,2	5382,2	30022,9	6247,6	45028,6	11330,1	69666,6	9238,3	94904,7	Изделия из хлебных злаков, муки, крахмала и молока; мучные кондитерские изделия
ТМД елдері	4405,3	20570,7	5270,1	29568,1	5776,6	38843,7	10733,5	60362,7	8742,9	81727,2	Страны СНГ
Басқа да елем елдері	0,9	4039,5	112,1	6064,8	471,0	6384,9	566,6	9603,9	495,4	13177,5	Другие страны мира
Жемістің, көкөністің, жаңақтың немесе өсімдіктердің өзге бөліктерінің қайта өңделген өнімдері	1023,7	12565,1	1019,9	16130,8	1600,1	27239,1	2153,0	45707,7	3325,4	66058,8	Продукты переработки плодов, овощей, орехов или прочих частей
ТМД елдері	997,6	6941,0	980,1	8253,6	1341,3	14034,3	1955,4	21476,6	2988,2	33611,1	растений
Басқа да елем елдері	26,1	5625,1	39,8	7877,2	258,8	13204,8	197,6	24229,1	337,2	32447,7	Страны СНГ
Араластамақ өнімдері	627,3	24873,3	608,9	27798,1	1157,0	41885,3	1620,4	68262,3	2137,4	115321,3	Другие страны мира
ТМД елдері	614,0	15886,3	608,9	16559,4	1141,8	23601,1	1573,9	42825,0	1731,3	74213,9	Смешанные пищевые продукты
Басқа да елем елдері	13,3	9187,0	-	11238,7	15,2	18284,2	46,5	25437,3	406,1	41107,4	Страны СНГ
Дем-тағам өнеркәсібінің қаландары мен қалдықтары, малға арналған азық	1297,1	4806,4	973,4	6311,7	3206,2	7873,0	9479,8	12127,0	11354,4	16161,8	Остатки и отходы пищевой промышленности; корма для животных
ТМД елдері	1169,9	3812,4	841,5	5121,0	1392,0	5408,5	4006,3	7208,0	4012,9	10262,0	Страны СНГ
Басқа да елем елдері	127,2	994,0	131,9	1190,7	1814,2	2464,5	5473,4	4919,0	7341,4	5899,8	Другие страны мира
Алкогольді ішімдіктер және алкогольсіз сусындар, сірке суы	1988,4	22927,1	3391,5	28121,5	4382,1	39380,6	4696,1	76875,3	7819,8	114161,8	Напитки алкогольные и безалкогольные, укус

Продолжение

Жалғасы

	2001		2002		2003		2004		2005	
	экспорт	импорт	экспорт	импорт	экспорт	импорт	экспорт	импорт	экспорт	импорт
ТМД елдері	1955,5	17042,6	3062,5	21630,4	4138,3	30263,7	4772,2	62854,3	92997,3	7547,8
Басқа да өлем елдері	42,9	5884,5	329,0	6491,1	243,8	9116,9	223,8	14021,0	21164,5	271,9
Темек және оны өндіріс- тік алмастырыштар	23852,3	44706,6	20142,5	49062,9	20002,9	41428,6	25571,0	58011,1	77780,3	36563,2
ТМД елдері	21957,4	9504,2	19239,5	6670,6	17908,2	5915,0	20332,9	8753,2	17498,4	29221,1
Басқа да өлем елдері	1884,9	35202,4	903,0	42392,3	2094,7	35513,6	5238,1	49258,0	60281,9	7342,1

¹⁾ Деректер жүк тасымалдау кеден декларацияларынан алынған ақпаратқа негізделген
Данные основаны на информации, полученной из грузовых таможенных деклараций

8.2. Қазақстан Республикасының экспорт және импорт құрылымы

Структура экспорта и импорта Республики Казахстан

(қорытындысы пайызбен)

(в процентах к итогу)

	2001		2002		2003		2004		2005	
	экспорт	импорт	экспорт	импорт	экспорт	импорт	экспорт	импорт	экспорт	импорт
Экспорт, импорт - барлығы	100,0	100,0	100,0	100,0	100,0	100,0	100,0	100,0	100,0	100,0
одан										
Тірі мал және малдан алынатын өнімдер	0,2	1,2	0,2	1,1	0,2	1,2	0,2	1,1	0,2	1,3
Өсімдіктен алынатын өнімдер	4,5	1,1	4,2	1,2	5,1	1,2	3,2	0,9	1,6	0,8
происхождения										
Мал немесе өсімдіктен алынатын тоң май және май; олардың ажыратылған өнімдері; дайындалған тағамдық тоң май; малдан немесе өсімдіктен алынған балауыздар	0,0	0,9	0,0	0,9	0,1	0,6	0,1	0,4	0,0	0,5
Дайын тағам өнімдері; алкогольді ішімдіктер мен алкогольсіз сусындар және сірке суы; темекі және оны алмастырғыштар	0,5	5,1	0,4	5,1	0,6	5,1	0,6	4,8	0,5	4,7
Өзге де ауыл шаруашылығына жатпайтын өнімдер	94,8	91,7	95,2	91,7	94,0	91,9	95,9	92,8	97,7	92,7

Экспорт, импорт - всего
из них:
Живые животные и продукты животного происхождения
Продукты растительного происхождения
Жиры и масла животного или растительного происхождения; продукты их расщепления; приготовленные пищевые жиры; воски животного или растительного происхождения
Готовые пищевые продукты; алкогольные и безалкогольные напитки и уксус; табак и его заменители
Прочие не сельскохозяйственные продукты

Сельское, лесное и рыбное хозяйство Казахстана

9. Ауыл шаруашылығының тамақ өнімдерін өңдеу Переработка сельскохозяйственных продуктов питания

9.1. Тамақ өнеркәсібінің ең маңызды өнім түрлерін өндіру Производство важнейших видов продукции пищевой промышленности

	2001	2002	2003	2004	2005	
Ет және тағамдық қосымша өнімдері, мың тонна соның ішінде:	74,3	67,3	67,5	68,8	85,6	Мясо и субпродукты пищевые, тыс. тонн в том числе:
сыыр және бұзау еті	31,0	20,8	19,3	18,6	18,3	говядина и телятина
қой еті	12,7	12,4	12,2	12,7	12,7	баранина
шошқа еті	9,8	5,9	6,1	6,7	5,0	свинина
құс еті	17,2	25,2	27,2	28,1	43,9	мясо птицы, тыс. тонн
ет және тағамдық қосымша өнімдердің өзге де түрлері	3,6	3,0	2,7	2,7	5,7	прочие виды мяса и субпродукты пищевые
Шұжық өнімдері, мың тонна	12,4	16,4	22,7	23,1	25,1	Изделия колбасные, тыс. тонн
Дайындалған және консервіленген балық, мың тонна	14,0	20,5	22,7	23,9	28,3	Рыба приготовленная и консервированная, тыс. тонн
Өсімдік майы (тазартылмаған және тазартылған), мың тонна	78,8	83,5	141,2	159,3	167,5	Масла растительные (нерафинированные и рафинированные), тыс. тонн
Маргарин және соған ұқсас өнімдер, мың тонна	17,3	18,4	22,7	25,2	26,9	Маргарин и продукты аналогичные, тыс. тонн
Өңделген сұйық сүт және кілегей, мың тонна	108,5	122,5	148,0	154,4	179,7	Молоко обработанное жидкое и сливки, тыс. тонн
Сары май, мың тонна	6,1	9,0	10,6	13,0	19,7	Масло сливочное, тыс. тонн
Ірімшік және сүзбе, мың тонна	7,6	8,8	11,2	13,0	14,9	Сыр и творог, тыс. тонн
Ұйытылған немесе ашытылған йогурт, сүт және кілегей және өзгелер, мың тонна	47,9	53,9	69,6	78,6	86,9	Йогурт, молоко и сливки ферментированные или сквашенные прочие, тыс. тонн
Дәнді дақылдардан және өсімдіктен жасалған ұн; олардың майда тартылған қоспасы, мың тонна	1776,1	2107,1	2122,7	2126,6	2756,0	Мука из культур зерновых и растительная; смеси из них тонкого помола, тыс. тонн
Жарма, ірі тартылған ұн, түйіршіктер және дәнді дақылдардан жасалған өзге де өнімдер, мың тонна	37,5	26,1	29,3	28,8	26,1	Крупа, мука грубого помола и гранулы и продукты из культур зерновых прочие, тыс. тонн

Жалғасы

Продолжение

	2001	2002	2003	2004	2005	
Ауыл шаруашылығы малдарына арналған дайын азықтар, мың тонна	238,4	319,1	366,2	373,0	353,8	Корма готовые для животных сельскохозяйственных, тыс. тонн
Қант, мың тонна	346,5	390,5	480,3	542,6	528,8	Сахар, тыс. тонн
Шоколад, шоколад пен қанттан жасалған кондитер өнімдері, мың тонна	32,9	39,9	48,3	51,9	69,8	Шоколад, изделия кондитерские из шоколада и сахара, тыс. тонн
Макарондар, кеспе, кускус және осыған ұқсас үн өнімдері, мың тонна	46,9	62,0	72,0	79,2	85,1	Макароны, лапша, кускус и изделия мучные аналогичные, тыс. тонн
Тәттіленбеген, хош иістіленбеген минералды және газды сулар, млн. литр	161,5	223,0	261,5	327,0	310,2	Воды минеральные и газированные не подслащенные и неароматизированные, млн. литров
Өзге де алкогольсіз сусындар, млн литр	181,6	252,2	288,6	345,7	467,5	Напитки безалкогольные прочие, млн. литров
Тұз және таза натрий хлориді, мың тонна	274,5	173,6	287,2	347,9	178,2	Соль и хлорид натрия чистый, тыс. тонн

9.2. Халықты жан басына шаққанда тамақ өнеркәсібінің ең маңызды өнім түрлерін өндіру

Производство важнейших видов продукции пищевой промышленности на душу населения

	2001	2002	2003	2004	2005	
Ет және тағамдық қосымша өнімдері, кг	5,0	4,5	4,5	4,6	5,7	Мясо и субпродукты пищевые, кг
Сары май, кг	0,4	0,6	0,7	0,9	1,3	Масло сливочное, кг
Ірімшік, кг	0,3	0,2	0,3	0,5	1,0	Сыр, кг
Өңделген сұйық сүт және кілегей, кг	7,3	8,2	9,9	10,3	11,9	Молоко обработанное жидкое и сливки, кг
Өсімдік майы (тазартылмаған және тазартылған), кг	5,3	5,6	9,5	10,6	11,1	Масла растительные (рафинированные и нерафинированные), кг
Маргарин және соған ұқсас өнімдер, кг	1,7	1,2	1,5	1,7	1,8	Маргарин и продукты аналогичные, кг
Қант, кг	23,4	26,3	32,2	36,1	34,9	Сахар, кг
Шоколад, шоколад пен қанттан жасалған кондитер өнімдері, кг	2,2	2,7	3,2	3,5	4,6	Шоколад, изделия кондитерские из шоколада и сахара, кг
Макарондар, кеспе, кускус және осыған ұқсас үн өнімдері, кг	3,2	4,1	4,8	5,3	5,6	Макароны, лапша, кускус и изделия мучные аналогичные, кг
Тәттіленбеген, хош иістіленбеген минералды газды сулар, литр	10,5	13,8	15,8	21,8	20,5	Воды минеральные и газированные не подслащенные и неароматизированные, литров

Жалғасы

Продолжение

	2001	2002	2003	2004	2005	
Өзге де алкогольсіз сусындар, литр	12,3	16,9	19,3	23,0	30,9	Напитки безалкогольные прочие, литров
Тұз және таза натрий хлориді, кг	4,1	11,7	19,3	23,2	11,8	Соль и хлорид натрия чистый, кг

9.3. Ет және тағамдық қосымша өнімдерді өндіру Производство мяса и субпродуктов пищевых

тонна

тонн

	2001	2002	2003	2004	2005	
Қазақстан Республикасы	74301	67338	67522	68815	85625	Республика Казахстан
Ақмола	4119	4072	4701	4721	4025	Акмолинская
Ақтөбе	2634	2421	3316	3228	3482	Актюбинская
Алматы	3336	9883	10358	10428	22022	Алматинская
Атырау	-	-	7	-	-	Атырауская
Батыс Қазақстан	3375	1573	1736	2609	3433	Западно-Казахстанская
Жамбыл	2699	2296	2677	3049	2921	Жамбылская
Қарағанды	1184	1670	3383	4349	5389	Карагандинская
Қостанай	3730	2591	2963	2888	2890	Костанайская
Қызылорда	1164	572	980	1544	927	Кызылординская
Маңғыстау	-	-	90	22	-	Мангистауская
Оңтүстік Қазақстан	8432	7933	8402	8431	8476	Южно-Казахстанская
Павлодар	27033	17498	12710	10631	9218	Павлодарская
Солтүстік Қазақстан	3211	2937	3743	3707	5559	Северо-Казахстанская
Шығыс Қазақстан	12969	13712	12424	13138	17107	Восточно-Казахстанская
Астана қ.	62	-	32	31	42	г. Астана
Алматы қ.	353	180	-	39	134	г. Алматы

9.4. Шұжық өнімдерін өндіру Производство изделий колбасных

тонна

тонн

	2001	2002	2003	2004	2005	
Қазақстан Республикасы	12380	16433	22658	23057	25065	Республика Казахстан
Ақмола	409	488	599	772	754	Акмолинская
Ақтөбе	376	391	388	446	775	Актюбинская
Алматы	138	164	278	307	186	Алматинская
Атырау	24	79	99	126	9	Атырауская
Батыс Қазақстан	321	357	624	702	1201	Западно-Казахстанская
Жамбыл	279	166	412	271	228	Жамбылская
Қарағанды	1535	1948	2500	2556	2132	Карагандинская
Қостанай	1107	1843	1771	2868	2079	Костанайская

Жалғасы

Продолжение

	2001	2002	2003	2004	2005	
Қызылорда	115	58	75	55	65	Қызылординская
Маңғыстау	-	-	7	33	38	Мангистауская
Оңтүстік Қазақстан	183	104	195	239	507	Южно-Казахстанская
Павлодар	552	1300	1341	1830	2308	Павлодарская
Солтүстік Қазақстан	859	956	1229	1624	2553	Северо-Казахстанская
Шығыс Қазақстан	697	1063	1294	1573	2114	Восточно-Казахстанская
Астана қ.	1428	1604	1847	1893	1808	г. Астана
Алматы қ.	4357	5912	9999	7762	8308	г. Алматы

9.5. (Тазаланбаған және тазаланған) өсімдік майын өндіру Производство масла растительного (нерафинированного и рафинированного)

тонна

тонн

	2001	2002	2003	2004	2005	
Қазақстан Республикасы	78830	83464	141237	159271	167547	Республика Казахстан
Ақмола	68	18	15	181	111	Акмолинская
Ақтөбе	15	3	2326	6839	11349	Актюбинская
Алматы	260	387	1320	1088	1273	Алматинская
Батыс Қазақстан	26	12	18	102	50	Западно-Казахстанская
Жамбыл	108	22	11	14	181	Жамбылская
Қарағанды	11	25	71	122	324	Қарагандинская
Қостанай	83	316	135	313	201	Костанайская
Қызылорда	157	56	11	1	1	Қызылординская
Оңтүстік Қазақстан	26636	36178	56040	47225	52770	Южно-Казахстанская
Павлодар	347	416	656	965	915	Павлодарская
Солтүстік Қазақстан	272	175	76	271	233	Северо-Казахстанская
Шығыс Қазақстан	25953	23843	51185	66940	57114	Восточно-Казахстанская
Астана қ.	346	294	23	-	-	г. Астана
Алматы қ.	24548	21719	29350	35210	43025	г. Алматы

9.6. Өңделген сұйық сүт пен кілегей өндіру Производство молока обработанного жидкого и сливок

тонна

тонн

	2001	2002	2003	2004	2005	
Қазақстан Республикасы	108477	122503	148019	154412	179673	Республика Казахстан
Ақмола	9992	10713	10320	10406	8991	Акмолинская
Ақтөбе	6318	7689	10550	10989	11666	Актюбинская
Алматы	17524	17003	28087	39303	55856	Алматинская
Атырау	301	237	325	375	331	Атырауская

	2001	2002	2003	2004	2005	
Батыс						Западно-
Қазақстан	3086	3383	3569	3427	2875	Казахстанская
Жамбыл	2961	3450	4462	4235	415	Жамбылская
Қарағанды	2587	3865	4773	5545	7121	Карагандинская
Қостанай	12721	16605	19933	17892	20474	Костанайская
Қызылорда	1187	785	1068	1312	884	Кызылординская
Маңғыстау	191	191	438	311	184	Мангистауская
Оңтүстік Қазақстан	13920	13405	13637	13654	14192	Южно-Казахстанская
Павлодар	10309	10295	12951	8792	9041	Павлодарская
Солтүстік Қазақстан	11226	13336	11036	11337	13781	Северо-Казахстанская
Шығыс						Восточно-
Қазақстан	7824	10255	10050	10941	12910	Казахстанская
Астана қ.	2149	1962	2641	3307	4135	г. Астана
Алматы қ.	6181	9329	14179	12586	16817	г. Алматы

9.7. Сары май өндіру Производство масла сливочного

тонна

тонн

	2001	2002	2003	2004	2005	
Қазақстан						Республика
Республикасы	6058	8979	10566	13040	19736	Казахстан
Ақмола	356	397	329	312	216	Акмолинская
Ақтөбе	21	29	26	26	32	Актюбинская
Алматы	271	232	245	192	201	Алматинская
Батыс						Западно-
Қазақстан	324	227	355	173	127	Казахстанская
Жамбыл	120	202	376	409	361	Жамбылская
Қарағанды	170	189	193	212	274	Карагандинская
Қостанай	1247	1328	1517	1370	2192	Костанайская
Қызылорда	3	4	1	4	5	Кызылординская
Оңтүстік Қазақстан	131	159	159	145	196	Южно-Казахстанская
Павлодар	337	455	507	556	539	Павлодарская
Солтүстік Қазақстан	1346	1424	1420	1756	2612	Северо-Казахстанская
Шығыс						Восточно-
Қазақстан	467	492	647	388	971	Казахстанская
Астана қ.	174	138	110	58	40	г. Астана
Алматы қ.	1091	3703	4681	7439	11970	г. Алматы

9.8. Ірімшік пен сүзбе өндіру Производство сыра и творога

тонна

тонн

	2001	2002	2003	2004	2005	
Қазақстан						Республика
Республикасы	7637	8821	11189	13033	14952	Казахстан
Ақмола	758	892	597	731	525	Акмолинская
Ақтөбе	129	158	141	135	127	Актюбинская

Жалғасы

Продолжение

	2001	2002	2003	2004	2005	
Алматы	809	602	659	891	1075	Алматынская
Атырау	38	59	101	101	113	Атырауская
Батыс						Западно-
Қазақстан	366	395	503	602	559	Казахстанская
Жамбыл	849	1003	1441	1560	1533	Жамбылская
Қарағанды	541	648	902	935	1264	Қарағандинская
Қостанай	647	852	1462	1647	1995	Қостанайская
Қызылорда	1	-	-	4	14	Қызылординская
Маңғыстау	9	36	87	57	111	Маңғыстауская
Оңтүстік Қазақстан	700	701	708	669	636	Оңтүстік-Казахстанская
Павлодар	330	440	646	829	817	Павлодарская
Солтүстік Қазақстан	1049	1367	1587	1609	1837	Солтүстік-Казахстанская
Шығыс						Восточно-
Қазақстан	616	842	1376	930	1812	Казахстанская
Астана қ.	454	518	686	643	536	г. Астана
Алматы қ.	341	308	293	1690	1998	г. Алматы

**9.9. Дән және өсімдік дақылдарынан жасалған ұн өндіру;
олардың майда тартылған қоспасы
Производство муки из культур зерновых и растительной;
смесей из них тонкого помола**

тонна

ТОНН

	2001	2002	2003	2004	2005	
Қазақстан Республикасы	1776086	2107124	2122740	2126574	2755964	Республика Казахстан
Ақмола	167768	178193	197667	180971	230457	Ақмолинская
Ақтөбе	87149	93741	97226	89289	90061	Ақтөбинская
Алматы	137210	154797	146896	178389	186866	Алматынская
Атырау	5490	4021	4465	5081	17250	Атырауская
Батыс						Западно-
Қазақстан	70606	78631	75974	76420	72406	Казахстанская
Жамбыл	35599	28371	29768	46411	62569	Жамбылская
Қарағанды	115218	190684	229151	244624	369615	Қарағандинская
Қостанай	254219	286547	290106	252472	456993	Қостанайская
Қызылорда	6484	4924	5061	6425	3594	Қызылординская
Маңғыстау	493	1442	1085	845	689	Маңғыстауская
Оңтүстік Қазақстан	151848	209008	229689	287708	434152	Оңтүстік-Казахстанская
Павлодар	62400	96950	76878	72012	85995	Павлодарская
Солтүстік Қазақстан	235086	282896	240586	255092	262504	Солтүстік-Казахстанская
Шығыс						Восточно-
Қазақстан	138138	151068	155781	132965	165181	Казахстанская
Астана қ.	146342	185438	171671	149699	158269	г. Астана
Алматы қ.	162036	160413	170736	148171	159363	г. Алматы

**9.10. Жарма, ірі тартылған ұн мен түйіршіктер және
өзге де дәнді дақылдардан жасалған өнімдер өндіру**
**Производство крупы, муки грубого помола и гранул и
продуктов из культур зерновых прочих**

тонна

тонн

	2001	2002	2003	2004	2005	
Қазақстан						Республика
Республикасы	37520	26082	29300	28802	26141	Казахстан
Ақмола	199	492	156	284	200	Ақмолинская
Ақтөбе	745	1041	776	525	481	Актюбинская
Алматы	828	376	379	618	1806	Алматинская
Батыс						Западно-
Қазақстан	3379	2553	2220	2930	2453	Казахстанская
Жамбыл	278	-	1	-	-	Жамбылская
Қарағанды	351	163	960	146	381	Карагандинская
Қостанай	1912	1989	1085	1641	1377	Костанайская
Қызылорда	15248	-	-	-	-	Кызылординская
Оңтүстік Қазақстан	-	5	4357	4629	1861	Южно-Казахстанская
Павлодар	4672	11780	5908	8213	8582	Павлодарская
Солтүстік Қазақстан	1026	1173	571	360	384	Северо-Казахстанская
Шығыс						Восточно-
Қазақстан	6470	4382	9624	6126	6716	Казахстанская
Астана қ.	2266	1731	868	1399	626	г. Астана
Алматы қ.	146	397	2395	1931	1274	г. Алматы

9.11. Қант өндіру
Производство сахара

тонна

тонн

	2001	2002	2003	2004	2005	
Қазақстан						Республика
Республикасы	346513	390543	480255	542586	528781	Казахстан
Алматы	183938	234569	255957	244350	240117	Алматинская
Жамбыл	162381	155786	224013	297417	288578	Жамбылская
Оңтүстік Қазақстан	8	25	25	23	27	Южно-Казахстанская
Алматы қ.	186	163	260	796	59	г. Алматы

**9.12. Шоколад, шоколад пен қанттан жасалған
кондитер өнімдерін өндіру**
Производство шоколада, изделий кондитерских из шоколада и сахара

тонна

тонн

	2001	2002	2003	2004	2005	
Қазақстан						Республика
Республикасы	32862	39916	48340	51932	69772	Казахстан
Ақмола	2	11	10	10	16	Ақмолинская
Ақтөбе	35	405	970	819	1837	Актюбинская
Алматы	4	137	367	734	430	Алматинская

Жалғасы

Продолжение

	2001	2002	2003	2004	2005	
Батыс						Западно-
Қазақстан	92	173	149	113	815	Казахстанская
Жамбыл	-	4	-	-	-	Жамбылская
Қарағанды	6538	7214	8782	8549	9303	Қарағандинская
Қостанай	6574	8083	10034	10626	17747	Костанайская
Маңғыстау	-	-	59	54	21	Мангистауская
Оңтүстік Қазақстан	15	63	82	668	841	Южно-Казахстанская
Павлодар	2	-	-	-	186	Павлодарская
Солтүстік Қазақстан	43	42	56	9	82	Северо-Казахстанская
Шығыс						Восточно-
Қазақстан	327	269	215	461	404	Казахстанская
Астана қ.	-	-	-	-	1	г. Астана
Алматы қ.	19230	23515	27616	29889	38089	г. Алматы

9.13. Алкогольді ішімдіктер мен темекі өнімдерін өндіру Производство алкогольных напитков и табачных изделий

	2001	2002	2003	2004	2005	
Коньяктар, мың литр	1042,3	1262,8	2213,3	2797,2	5430,8	Коньяки, тыс. литров
Арақ және ішетін спирт, мың литр	...	66283,3	34629,3	38185,0	65640,3	Водка и ликеро-водочные изделия, тыс. литров
“Шампан” түріндегі шарап, мың литр	1372,3	1792,2	1677,1	1788,7	1839,6	Вино типа “Шампанское”, тыс. литров
Қоспасыз жүзім шарабы, мың литр	11524,7	21766,9	20026,9	16727,2	22896,1	Вино виноградное натуральное, тыс. литров
Сыра, мың литр	173189,1	201956,6	234846,4	278041,4	323470,9	Пиво, тыс. литров
Темекіден немесе оның орнын алмастырғыштардан жасалған сигаралар, черуттар (екі шеті кесілген сигаралар), сигариллалар (жіңішке сигаралар), сигареталар, папиростар, млн. дана	21395,3	23453,0	25714,9	28037,5	30008,1	Сигары, черуты (сигары с обрезанными концами), сигариллы (сигары тонкие), сигареты, папиросы из табака или его заменителей, млн. штук

10. Халықаралық салыстыру Международные сравнения

10.1. Ауыл шаруашылығы өнімдері нақты көлемінің индекстері Индексы физического объема продукции сельского хозяйства

тұрақты бағамен

в постоянных ценах

	Өткен жылға пайызбен В процентах к предыдущему году					1991=100			
	2001	2002	2003	2004	2005*	2001	2002	2003	2004
ТМД елдері									
Қазақстан Республикасы	117,3	103,4	101,4	99,5	107,3	78,7	81,3	83,1	82,6
Әзірбайжан	111,1	106,4	105,6	104,6		71,5	76,1	80,4	84,1
Армения	111,6	104,4	104,3	114,5		125,4	130,9	136,6	156,4
Беларусь	101,8	100,7	106,6	112,6		76,4	76,9	82,0	92,3
Грузия	108,2	98,6	110,1	92,8		101,0	99,6	109,6	101,8
Қырғызстан	107,3	103,1	103,2	104,1		108,0	111,3	114,9	119,6
Молдова	106,4	103,4	86,4	120,4		59,6	61,6	53,2	64,1
Ресей	107,5	101,5	101,3	101,6		70,7	71,7	72,7	73,8
Тәжікстан	111,0		80,7
Түркіменстан
Өзбекстан	104,5	106,1	105,9	110,1		106,4	112,9	119,5	131,6
Украина	110,2	101,2	89,0	119,9		67,6	68,4	60,9	73,0
Әлемнің қалған елдері									
Австралия	104,2	81,2	114,6	94,3		143,4	116,4	133,4	125,9
Австрия	102,6	99,0	96,9	106,6		110,0	108,9	105,5	112,4
Аргентина	99,8	98,3	104,9	99,0		130,7	128,5	134,8	133,5
Бельгия	91,2	107,7	97,5	100,9		103,3	111,2	108,4	109,3
Болгария	104,2	104,8	88,0	115,9		75,5	79,1	69,6	80,7
Бразилия	104,5	107,6	106,0	106,3		145,9	157,0	166,4	177,0
Ұлыбритания	90,3	108,2	98,3	99,5		85,8	92,8	91,2	90,8
Венгрия	119,6	86,7	97,0	118,8		88,1	76,4	74,1	88,1

Страны СНГ	
Республика Казахстан	88,6
Азербайджан	
Армения	
Беларусь	
Грузия	
Кыргызстан	
Молдова	
Россия	
Таджикистан	
Туркменистан	
Узбекистан	
Украина	
Страны остального мира	
Австралия	
Австрия	
Аргентина	
Бельгия	
Болгария	
Бразилия	
Великобритания	
Венгрия	

Жалаасы

Продолжение

	Өткен жылға пайызбен В процентах к предыдущему году					1991=100			
	2001	2002	2003	2004	2005*	2001	2002	2003	2004
Вьетнам	103,7	107,7	104,4	105,7		176,8	190,3	198,8	210,1
Германия	99,4	97,2	96,1	110,8		101,0	98,1	94,3	104,4
Греция	96,2	96,4	89,5	110,5		102,0	98,3	88,0	97,2
Дания	100,5	99,2	100,9	100,8		101,8	101,0	101,9	102,7
Египет	98,0	103,6	103,7	103,1		147,2	152,5	158,1	162,9
Израиль	96,7	102,6	102,1	101,4		129,5	132,9	135,7	137,6
Индия	103,0	95,9	107,7	100,7		134,4	128,9	138,8	139,7
Индонезия	101,3	107,0	105,0	103,8		125,3	134,0	140,8	146,2
Иран	98,4	112,1	101,6	101,7		142,2	159,5	162,1	164,9
Ирландия	99,1	96,6	100,9	102,6		102,7	99,2	100,2	102,8
Испания	99,4	99,5	106,2	97,8		119,9	119,3	126,7	123,9
Италия	98,0	96,4	96,2	108,1		97,8	94,3	90,7	98,0
Канада	90,2	94,3	109,8	105,9		109,7	103,4	113,5	120,2
Кытай	103,6	105,0	102,9	105,3		167,9	176,3	181,5	191,0
Латвия	100,2	109,2	99,3	109,3		41,6	45,4	45,0	49,2
Литва	83,2	116,1	109,4	97,2		57,5	66,7	73,0	71,0
Мексика	104,8	98,5	103,4	101,9		129,1	127,2	131,6	134,1
Нидерланд	94,0	102,9	95,0	103,0		93,4	96,1	91,2	94,0
Новая Зеландия	103,6	101,4	105,1	103,0		128,4	130,3	136,9	141,1
Норвегия	97,6	100,3	102,3	100,2		90,9	91,2	93,3	93,5
Пакистан	97,4	101,5	103,8	108,0		130,0	131,9	136,9	147,9
Польша	104,4	99,1	101,0	104,0		92,2	91,4	92,3	96,0
Португалия	94,4	106,8	95,0	102,3		92,9	99,2	94,2	96,4
Корея Республикасы	100,3	93,3	97,2	100,1		134,0	125,1	121,6	121,7
Румыния	122,1	94,6	105,1	114,8		100,4	95,0	99,8	114,5
Сауд Аравиясы	124,4	97,8	103,1	101,8		110,1	107,7	111,0	113,0
Словакия	110,2	103,8	88,7	115,2		73,7	76,5	67,8	78,2
АҚШ	98,4	99,2	102,5	106,7		120,3	119,3	122,4	130,6
Түркия	92,4	105,9	101,5	100,1		106,6	113,0	114,6	114,7
Филиппин	104,5	104,8	102,2	103,2		133,2	139,6	142,7	147,3
Финляндия	98,8	103,0	96,8	102,2		98,6	101,6	98,3	100,5
Франция	94,2	107,0	92,8	107,3		99,5	106,4	98,7	105,9
Чехия	104,5	95,3	91,5	118,2		84,6	80,6	73,8	87,2

Продолжение

Жалғасы	Өткен жылға пайызбен В процентах к предыдущему году							1991=100			
	2001	2002	2003	2004	2005*	2001	2002	2003	2004	2005	2006
Чили	107,2	98,9	102,9	104,4		139,8	138,2	142,2	148,4		
Швейцария	96,4	102,2	98,5	100,0		96,7	98,8	97,3	97,3		
Швеция	98,3	101,1	98,9	99,7		106,1	107,3	106,1	105,8		
Эстония	98,7	102,0	101,7	101,7		46,0	46,9	47,7	48,5		
ОАР	95,3	105,3	99,4	100,8		109,7	115,6	114,9	115,8		
Жапония	98,1	100,6	96,0	102,6		92,6	93,2	89,4	91,8		

*1 данных по другим странам нет

10.2. Дәнді және дәнді-бұршақ дақылдарын өндіру Производство зерновых и зернобобовых культур

барлық санаттағы шаруашылық; ұқсатқаннан кейінгі салмақта
хозяйства всех категорий; в весе после доработки

млн.тонна

млн.тонн

	2001	2002	2003	2004	2005	
ТМД елдері						Страны СНГ
Қазақстан						Республика
Республикасы	15,9	16,0	14,8	12,4	13,8	Казахстан
Әзірбайжан	2,0	2,1	2,0	2,1	2,1	Азербайджан
Армения	0,4	0,4	0,3	0,5	0,4	Армения
Беларусь	5,2	6,0	5,4	7,0	6,1	Беларусь
Грузия	0,7	0,7	0,7	0,7	0,7	Грузия
Қырғызстан	1,8	1,8	1,7	1,7	1,6	Кыргызстан
Молдова	2,6	2,6	1,6	3,0	2,8	Молдова
Ресей	85,2	86,6	67,2	78,1	76,4	Россия
Тәжікстан	0,5	0,7	0,9	0,9	0,9	Таджикистан
Түркіменстан	2,1	2,5	2,7	2,6	3,0	Туркменистан
Украина	39,7	38,8	20,2	41,8	37,3	Украина
Әлемнің қалған елдері						Страны остального мира
Австралия	41,6	20,3	41,0	33,0	39,9	Австралия
Австрия	4,9	4,6	4,1	5,1	4,5	Австрия
Аргентина	36,2	32,4	34,2	34,4	41,0	Аргентина
Бельгия	2,4	2,6	2,6	3,0	2,7	Бельгия
Болгария	6,1	6,8	3,8	7,5	5,8	Болгария
Бразилия	59,6	54,0	70,2	67,1	55,7	Бразилия
Ұлыбритания	19,9	23,9	22,4	23,3	21,1	Великобритания
Венгрия	15,1	11,8	8,8	16,8	16,2	Венгрия
Вьетнам	34,5	37,2	38,0	39,8	39,8	Вьетнам
Германия	50,3	43,9	39,9	51,6	46,0	Германия
Греция	5,0	4,8	4,6	4,6	5,1	Греция
Дания	9,5	9,0	9,2	9,1	9,3	Дания
Египет	19,1	19,9	20,3	20,7	22,3	Египет
Израиль	0,3	0,3	0,3	0,3	0,3	Израиль
Индия	254	228	245	248	235,9	Индия
Индонезия	60,1	61,5	63,3	65,7	66,0	Индонезия
Иран	15,5	20,5	21,6	22,3	21,5	Иран
Ирландия	2,2	2,0	2,2	2,1	1,9	Ирландия
Испания	18,4	22,2	22,0	25,3	13,8	Испания
Италия	20,2	21,4	18,0	23,0	21,5	Италия
Канада	46,8	38,6	53,2	57,3	50,4	Канада
Қытай	403,5	405,9	382,0	418,5	427,6	Китай
Латвия	0,9	1,0	0,9	1,1	1,3	Латвия
Литва	2,4	2,6	2,7	2,9	2,8	Литва
Мексика	32,6	30,7	32,1	32,0	31,2	Мексика
Нидерланд	1,7	1,7	1,9	1,8	1,9	Нидерланды
Жаңа Зеландия	1,0	1,0	0,9	0,9	0,9	Новая Зеландия
Норвегия	1,2	1,1	1,3	1,4	1,3	Норвегия
Пәкістан	27,8	27,9	30,0	31,5	33,0	Пакистан
Польша	27,2	27,1	23,6	28,3	26,3	Польша
Португалия	1,3	1,5	1,2	1,3	1,2	Португалия
Корея Республикасы	7,9	7,1	6,4	7,2	6,8	Республика Корея
Румыния	19,0	14,4	13,0	24,3	18,6	Румыния
Сауд Аравиясы	2,6	2,9	3,0	2,8	2,6	Саудовская Аравия

Жалғасы

Продолжение

	2001	2002	2003	2004	2005	
Словакия	3,5	3,2	2,5	3,8	3,6	Словакия
АҚШ	326,7	300,5	350,3	390,6	366,5	США
Түркия	31,0	32,5	32,4	35,6	34,6	Турция
Филиппин	17,5	17,6	18,2	20,0	19,9	Филиппины
Финляндия	3,7	3,9	3,8	3,6	4,1	Финляндия
Франция	62,1	71,7	56,9	72,6	64,1	Франция
Чехия	7,4	6,8	5,8	8,9	7,7	Чехия
Чили	3,2	3,5	3,8	4,1	3,9	Чили
Швейцария	1,1	1,1	0,9	1,1	1,0	Швейцария
Швеция	5,5	5,5	5,4	5,6	5,1	Швеция
Эстония	0,6	0,5	0,5	0,6	0,8	Эстония
ОАР	10,9	13,1	11,9	12,3	14,7	ЮАР
Жапония	12,3	12,3	10,9	12,2	12,4	Япония

10.3. Дәнді және дәнді-бұршақ дақылдарының өнімділігі Урожайность зерновых и зернобобовых культур

барлық санаттағы шаруашылық хозяйства всех категорий

жиналған алқаптың бір гектарынан центнер

центнеров с одного гектара убранный площади

	2001	2002	2003	2004	2005	
ТМД елдері						Страны СНГ
Қазақстан						Республика
Республикасы	12,2	11,5	10,8	8,8	10,0	Казахстан
Әзірбайжан	25,9	26,2	26,0	25,8	26,0	Азербайджан
Армения	18,6	21,9	15,8	22,8	20,3	Армения
Беларусь	19,9	24,7	24,2	29,6	28,6	Беларусь
Грузия	19,9	18,4	21,1	19,5	22,3	Грузия
Қырғызстан	28,3	29,4	27,3	8,8	26,7	Кыргызстан
Молдова	24,4	24,1	18,0	27,8	31,2	Молдова
Ресей	19,4	19,6	17,8	18,8	18,9	Россия
Тәжікстан	14,9	17,9	19,5	19,5	22,0	Таджикистан
Түркіменстан	24,2	27,6	29,4	28,2	29,5	Туркменистан
Украина	27,1	27,3	18,2	28,3	26,2	Украина
Әлемнің қалған елдері						Страны остального мира
Австралия	21,5	10,5	21,2	17,7	20,4	Австралия
Австрия	54,1	54,8	49,5	61,5	56,7	Австрия
Аргентина	33,3	32,9	35,9	36,2	40,2	Аргентина
Бельгия	75,5	84,8	85,1	92,1	84,1	Бельгия
Болгария	25,2	32,1	23,5	40,4	33,2	Болгария
Бразилия	27,1	28,0	29,3	27,5	29,2	Бразилия
Ұлыбритания	61,0	71,2	67,9	68,6	71,9	Великобритания
Венгрия	48,0	39,4	30,3	55,7	55,2	Венгрия
Вьетнам	40,0	43,9	43,6	45,4	47,8	Вьетнам
Германия	69,9	62,5	46,8	70,2	67,3	Германия
Греция	31,4	36,6	34,9	35,6	40,3	Греция
Дания	61,6	57,1	60,5	59,7	61,5	Дания
Египет	70,1	71,5	70,5	71,0	75,2	Египет
Израиль	28,2	29,8	37,7	34,0	37,3	Израиль
Индия	20,4	23,4	20,7	20,7	23,7	Индия
Индонезия	38,4	40,8	41,8	42,2	43,1	Индонезия

Жалғасы

Продолжение

	2001	2002	2003	2004	2005	
Иран	14,3	20,5	21,3	21,4	24,6	Иран
Ирландия	75,5	65,9	71,4	71,5	70,1	Ирландия
Испания	26,8	32,1	30,7	35,3	24,6	Испания
Италия	46,8	50,8	42,5	52,7	53,8	Италия
Канада	22,9	22,9	26,2	29,8	30,3	Канада
Қытай	47,9	49,6	47,3	50,5	51,6	Китай
Латвия	21,8	24,8	21,7	24,0	28,0	Латвия
Литва	25,2	27,3	29,8	32,1	29,4	Литва
Мексика	25,0	27,8	24,8	24,4	28,4	Мексика
Нидерланд	76,9	72,0	83,5	79,5	84,0	Нидерланды
Жаңа Зеландия	62,3	61,7	62,4	62,1	76,6	Новая Зеландия
Норвегия	40,8	34,9	39,5	42,2	40,5	Норвегия
Пәкістан	21,0	22,1	21,4	22,6	26,1	Пакистан
Польша	30,4	32,4	28,6	32,2	31,7	Польша
Португалия	24,7	27,5	24,7	26,7	24,7	Португалия
Корея Республикасы	65,3	60,1	56,7	64,3	63,0	Республика Корея
Румыния	26,6	24,3	24,9	40,2	31,8	Румыния
Сауд Арабиясы	37,0	37,0	42,4	45,1	46,9	Саудовская Аравия
Словакия	38,7	39,0	31,9	47,2	45,4	Словакия
АҚШ	58,4	55,7	59,7	67,8	64,5	США
Түркия	18,5	22,8	21,7	22,9	24,5	Турция
Филиппин	26,5	27,3	28,0	29,7	30,6	Филиппины
Финляндия	31,6	32,0	31,8	32,1	34,2	Финляндия
Франция	66,1	74,3	60,4	74,0	69,8	Франция
Чехия	45,2	42,8	39,0	54,1	47,5	Чехия
Чили	46,6	49,3	51,7	54,1	58,1	Чили
Швейцария	61,7	63,7	56,2	61,2	62,0	Швейцария
Швеция	46,2	47,7	45,9	47,3	49,6	Швеция
Эстония	20,4	20,2	19,1	24,3	27,6	Эстония
ОАР	20,6	26,5	25,2	27,8	33,3	ЮАР
Жапония	60,6	60,9	53,4	58,5	61,6	Япония

10.4. Бидай өндіру Производство пшеницы

барлық санаттағы шаруашылық; ұқсатқаннан кейінгі салмақта
хозяйства всех категорий; в весе после доработки

млн.тонна

млн.тонн

	2001	2002	2003	2004	2005	
ТМД елдері						Страны СНГ
Қазақстан						Республика Казахстан
Республикасы	12,7	12,7	11,5	9,9	11,2	Казахстан
Әзірбайжан	1,5	1,7	1,5	1,6	1,5	Азербайджан
Армения	0,2	0,3	0,2	0,3	0,3	Армения
Беларусь	0,9	1,0	0,7	1,0	1,2	Беларусь
Грузия	0,3	0,2	0,2	0,2	0,2	Грузия
Қырғызстан	1,2	1,3	1,0	1,0	1,0	Кыргызстан
Молдова	1,2	1,1	0,1	0,1	0,8	Молдова
Ресей	47,0	50,6	34,1	45,4	47,6	Россия
Тәжікстан	0,4	0,5	0,6	0,6	0,6	Таджикистан
Түркіменстан	1,7	2,3	2,4	2,6	2,8	Туркменистан

	2001	2002	2003	2004	2005	
Өзбекстан	3,7	4,9	5,4	4,4	5,7	Узбекистан
Украина	21,3	20,6	3,6	17,5	18,7	Украина
Әлемнің қалған елдері						Страны остального мира
Австралия	23,8	9,4	25,7	20,3	25,1	Австралия
Австрия	1,5	1,4	1,2	1,7	1,5	Австрия
Аргентина	17,7	12,5	14,5	14,5	16,0	Аргентина
Бельгия	1,4	1,6	1,6	1,9	1,8	Бельгия
Болгария	3,8	4,9	2,0	3,9	3,5	Болгария
Бразилия	3,2	2,9	6,0	5,9	5,2	Бразилия
Ұлыбритания	11,6	16,1	14,3	15,7	14,9	Великобритания
Венгрия	5,2	3,9	2,9	6,0	5,1	Венгрия
Германия	22,9	20,8	19,2	25,4	23,7	Германия
Греция	1,8	2,1	1,7	1,8	2,0	Греция
Дания	4,5	4,1	4,7	4,7	4,9	Дания
Египет	6,3	6,2	6,8	7,1	8,1	Египет
Израиль	0,2	0,2	0,2	0,2	0,2	Израиль
Индия	68,5	71,8	65,1	72,0	72,0	Индия
Иран	7,5	12,0	13,4	14,0	14,5	Иран
Ирландия	0,8	0,8	0,8	0,8	0,8	Ирландия
Испания	5,0	6,8	6,3	7,1	3,8	Испания
Италия	6,5	7,8	6,2	8,6	7,7	Италия
Канада	21,3	15,7	23,5	25,8	25,5	Канада
Қытай	93,5	91,3	86,5	91,3	97,0	Китай
Латвия	0,4	0,4	0,4	0,5	0,7	Латвия
Литва	0,8	1,0	1,2	1,3	1,4	Литва
Мексика	3,3	3,5	2,7	2,5	3,0	Мексика
Нидерланд	1,1	1,0	1,2	1,2	1,3	Нидерланды
Жаңа Зеландия	0,4	0,3	0,3	0,2	0,3	Новая Зеландия
Норвегия	0,3	0,2	0,3	0,4	0,4	Норвегия
Пәкістан	20,0	18,2	19,1	19,7	21,6	Пакистан
Польша	9,4	9,3	7,8	9,4	8,6	Польша
Португалия	0,1	0,1	0,1	0,2	0,3	Португалия
Румыния	7,0	4,4	2,5	7,7	7,0	Румыния
Сауд Арабиясы	1,8	1,8	2,5	2,4	2,2	Саудовская Аравия
Словакия	1,8	1,6	1,0	1,7	1,7	Словакия
АҚШ	53,3	44,0	63,8	58,7	57,3	США
Түркия	16,0	21,0	19,0	21,0	21,0	Турция
Финляндия	0,5	0,5	0,6	0,7	0,8	Финляндия
Франция	31,7	39,0	30,4	39,7	36,9	Франция
Чехия	4,5	3,8	2,6	5,0	4,1	Чехия
Чили	1,8	1,8	1,8	1,9	1,9	Чили
Швейцария	0,5	0,5	0,4	0,4	0,6	Швейцария
Швеция	2,4	2,1	2,3	2,4	2,2	Швеция
Эстония	0,1	0,1	0,1	0,2	0,3	Эстония
ОАР	2,1	2,4	1,5	1,7	2,0	ЮАР
Жапония	0,7	0,8	0,8	0,8	0,9	Япония

10.5. Бидай өнімділігі

Урожайность пшеницы

барлық санаттағы шаруашылық
хозяйства всех категорий

жиналған алқаптың бір гектарынан центнер

центнеров с одного гектара убранный площади

	2001	2002	2003	2004	2005	
ТМД елдері						Страны СНГ
Қазақстан						Республика
Республикасы	11,8	10,9	10,3	8,4	9,5	Казахстан
Әзірбайжан	26,2	26,0	25,6	25,8	25,8	Азербайджан
Армения	22,3	23,9	17,5	23,7	20,2	Армения
Беларусь	21,4	27,1	24,5	34,1	32,8	Беларусь
Грузия	26,9	17,0	19,3	18,1	20,4	Грузия
Қырғызстан	24,9	26,0	23,6	24,3	22,4	Кыргызстан
Молдова	27,1	25,1	25,3	25,4	27,4	Молдова
Ресей	20,6	20,7	17,1	19,8	20,7	Россия
Тәжікстан	17,4	16,8	19,7	18,4	19,7	Таджикистан
Түркіменстан	25,1	31,8	29,2	32,5	31,5	Туркменистан
Өзбекстан	30,2	38,7	35,8	36,9	41,2	Узбекистан
Украина	31,0	30,5	14,6	31,6	28,4	Украина
Әлемнің қалған елдері						Страны остального мира
Австралия	21,4	8,5	20,7	16,9	19,9	Австралия
Австрия	52,4	50,6	43,8	59,2	51,3	Австрия
Аргентина	22,4	21,2	25,3	25,3	26,4	Аргентина
Бельгия	79,1	79,8	85,7	89,8	82,7	Бельгия
Болгария	30,1	40,7	23,8	38,1	30,7	Болгария
Бразилия	18,9	15,2	24,1	21,4	21,9	Бразилия
Ұлыбритания	70,7	80,4	77,7	78,8	79,6	Великобритания
Венгрия	43,1	35,1	26,4	51,3	44,9	Венгрия
Германия	78,8	69,1	64,9	81,7	74,6	Германия
Греция	20,8	23,6	22,4	21,1	24,2	Греция
Дания	74,4	71,0	71,0	71,4	72,3	Дания
Египет	63,6	60,1	63,4	67,0	64,9	Египет
Израиль	21,3	23,6	28,3	23,6	28,5	Израиль
Индия	27,1	27,7	26,1	27,0	27,2	Индия
Иран	12,5	19,0	20,6	20,7	22,3	Иран
Ирландия	90,7	84,4	82,9	82,5	84,3	Ирландия
Испания	22,8	28,2	28,3	33,0	29,4	Испания
Италия	28,4	32,3	27,4	36,6	36,4	Италия
Канада	19,4	17,6	21,8	26,2	26,0	Канада
Қытай	38,1	38,9	39,3	42,0	42,3	Китай
Латвия	25,3	33,8	27,9	30,1	35,8	Латвия
Литва	31,2	35,5	16,4	38,6	36,8	Литва
Мексика	47,7	51,5	43,8	44,6	50,0	Мексика
Нидерланд	79,5	78,0	94,4	90,6	87,2	Нидерланды
Жаңа Зеландия	65,0	42,3	74,7	71,7	71,0	Новая Зеландия
Норвегия	40,2	42,3	46,6	64,5	45,2	Норвегия
Пәкістан	23,3	22,6	23,8	24,1	25,9	Пакистан
Польша	35,5	38,4	34,0	39,0	38,3	Польша
Португалия	8,5	16,8	9,2	13,9	14,1	Португалия
Корея Республикасы	32,8	32,2	30,5	30,0	35,0	Республика Корея
Румыния	30,3	19,9	17,7	33,7	28,5	Румыния
Сауд Аравиясы	45,0	48,8	48,8	51,0	65,7	Саудовская Аравия
Словакия	42,4	38,3	30,3	47,9	45,2	Словакия

Жалғасы

Продолжение

	2001	2002	2003	2004	2005	
АҚШ	27,1	23,7	29,7	29,0	28,2	США
Түркия	20,3	22,3	20,8	22,3	22,6	Турция
Финляндия	34,2	32,7	35,5	34,7	37,2	Финляндия
Франция	66,2	74,5	62,5	75,8	69,8	Франция
Чехия	49,0	45,6	40,6	58,4	50,5	Чехия
Чили	43,0	42,7	43,2	45,7	44,1	Чили
Швейцария	57,2	57,9	53,6	57,0	60,5	Швейцария
Швеция	58,8	62,3	55,4	59,6	63,2	Швеция
Эстония	19,9	23,0	21,5	25,3	30,8	Эстония
ОАР	24,8	25,9	20,6	20,6	25,4	ЮАР
Жапония	35,6	40,0	40,3	40,3	41,1	Япония

10.6. Күріш өндіру Производство риса

барлық санаттағы шаруашылық
хозяйства всех категорий

млн.тонна

млн.тонн

	2001	2002	2003	2004	2005	
ТМД елдері						Страны СНГ
Қазақстан						Казахстан
Республикасы	0,2	0,2	0,3	0,3	0,3	
Ресей	0,5	0,5	0,5	0,4	0,6	Россия
Тәжікстан	0,04	0,05	0,06	0,06	0,1	Таджикистан
Түркіменстан	0,03	0,1	0,1	0,1	0,1	Туркменистан
Өзбекстан	0,06	0,1	0,3	0,2	0,2	Узбекистан
Украина	0,1	0,1	0,1	0,1	0,1	Украина
Әлемнің қалған елдері						Страны остального мира
Австралия	1,2	1,1	0,4	0,5	0,3	Австралия
Аргентина	0,9	0,7	0,7	1,0	1,0	Аргентина
Бангладеш	39,1	38,1	39,1	37,9	40,1	Бангладеш
Бразилия	10,2	10,5	10,3	13,2	13,1	Бразилия
Венесуэла	0,7	0,7	0,7	0,7	9,5	Венесуэла
Вьетнам	31,9	34,4	34,5	36,1	36,3	Вьетнам
Египет	5,7	5,6	6,1	6,1	6,2	Египет
Индия	131,9	116,6	130,5	129,0	130,5	Индия
Индонезия	50,1	51,6	52,1	54,0	54,0	Индонезия
Иран	2,2	2,6	2,9	3,4	3,5	Иран
Испания	0,9	0,8	0,9	0,9	0,8	Испания
Италия	1,2	1,3	1,4	1,5	1,4	Италия
Камбоджа	4,1	3,7	4,7	4,1	4,2	Камбоджа
Қытай	181,5	176,6	162,3	177,4	183,4	Китай
КХДР	2,1	2,2	2,2	2,3	2,5	КНДР
Колумбия	2,1	2,1	2,1	2,2	2,6	Колумбия
Куба	0,4	0,3	0,3	0,4	0,7	Куба
Лаос	2,2	2,4	2,3	2,5	2,4	Лаос
Мексика	0,3	0,3	0,2	0,2	0,2	Мексика
Непал	4,2	4,1	4,1	4,2	4,1	Непал
Нигерия	3,3	3,2	3,2	3,3	3,5	Нигерия
Пәкістан	6,8	6,3	7,2	7,5	7,4	Пакистан

Жалғасы

Продолжение

	2001	2002	2003	2004	2005	
Перу	2,0	1,9	2,0	2,0	2,5	Перу
Корея Республикасы	7,3	6,7	6,0	6,8	6,4	Республика Корея
АҚШ	9,7	9,6	9,0	10,4	10,1	США
Түркия	0,4	0,3	0,3	0,4	0,5	Түрция
Уругвай	1,0	1,1	0,9	1,0	1,2	Уругвай
Филиппин	13,0	13,3	13,0	13,2	14,6	Филиппины
Жапония	11,3	11,1	9,7	10,9	11,3	Япония

10.7. Күріш өнімділігі Урожайность риса

барлық санаттағы шаруашылық
хозяйства всех категорий

жиналған алқаптың бір гектарынан центнер

центнеров с одного гектара убранный площади

	2001	2002	2003	2004	2005	
ТМД елдері						Страны СНГ
Қазақстан						Республика
Республикасы	28,7	30,3	32,7	34,2	33,5	Казахстан
Ресей	34,9	37,7	31,5	37,6	45,8	Россия
Тәжікстан	27,9	28,3	52,1	40,0	51,5	Таджикистан
Түркіменстан	11,1	19,0	26,1	18,3	24,0	Туркменистан
Өзбекстан	17,1	27,1	24,5	46,5	32,2	Узбекистан
Украина	36,6	40,0	37,5	68,0	33,3	Украина
Әлемнің қалған елдері						Страны остального мира
Австралия	95,3	79,4	95,2	82,3	67,3	Австралия
Аргентина	56,8	57,4	53,9	62,6	63,4	Аргентина
Бангладеш	35,9	34,5	35,2	34,7	36,4	Бангладеш
Бразилия	32,4	33,0	32,4	35,5	33,4	Бразилия
Венесуэла	49,3	48,6	48,9	49,2	50,0	Венесуэла
Вьетнам	42,6	45,9	45,5	44,8	49,5	Вьетнам
Египет	87,7	91,4	88,8	90,4	95,4	Египет
Индия	29,6	29,1	30,7	30,5	30,1	Индия
Индонезия	42,5	44,3	45,4	45,3	45,7	Индонезия
Иран	45,8	51,2	52,3	53,9	55,6	Иран
Испания	78,4	72,1	72,7	74,1	72,3	Испания
Италия	55,6	63,0	64,1	65,9	64,0	Италия
Камбоджа	20,7	19,0	20,2	19,2	19,5	Камбоджа
Қытай	63,5	62,7	60,6	62,6	62,6	Китай
КХДР	36,0	37,5	38,4	40,6	42,4	КНДР
Колумбия	49,1	48,5	47,9	48,1	52,6	Колумбия
Куба	30,4	30,5	29,8	30,2	34,9	Куба
Лаос	30,6	30,8	30,5	30,2	31,8	Лаос
Мексика	43,4	45,0	42,5	41,6	41,6	Мексика
Непал	27,0	26,7	26,8	27,0	27,2	Непал
Нигерия	15,0	10,2	12,0	10,5	9,6	Нигерия
Пәкістан	30,0	28,8	29,5	29,9	29,4	Пакистан
Перу	67,3	66,2	64,5	65,3	69,0	Перу
Корея Республикасы	69,3	63,2	59,2	67,9	65,7	Республика Корея
АҚШ	72,0	73,7	74,4	77,8	74,4	США
Түркия	44,2	60,0	57,2	50,0	65,6	Түрция

Жалғасы

Продолжение

	2001	2002	2003	2004	2005	
Уругвай	67,0	64,8	65,1	66,5	66,0	Уругвай
Филиппин	31,9	32,8	31,2	32,0	36,5	Филиппины
Жапония	66,6	65,8	58,5	64,1	66,5	Япония

10.8. Қант қызылшасын өндіру (фабрикалық) Производство сахарной свеклы (фабричной)

барлық санаттағы шаруашылық; ұқсатқаннан кейінгі салмақта
хозяйства всех категорий; в весе после доработки

млн.тонна

млн.тонн

	2001	2002	2003	2004	2005	
ТМД елдері						Страны СНГ
Қазақстан						Республика
Республикасы	0,3	0,4	0,4	0,4	0,3	Казахстан
Беларусь	1,7	1,1	1,9	3,1	3,1	Беларусь
Қырғызстан	0,3	0,5	0,8	0,6	0,3	Кыргызстан
Молдова	1,1	1,1	0,6	0,9	1,0	Молдова
Ресей	12,8	13,4	16,9	19,0	21,4	Россия
Украина	15,6	14,5	13,4	16,6	15,5	Украина
Әлемнің қалған елдері						Страны остального мира
Австрия	2,7	3,0	2,5	2,9	3,1	Австрия
Ұлыбритания	8,2	9,4	9,3	7,6	8,5	Великобритания
Венгрия	2,9	2,2	1,8	3,1	3,1	Венгрия
Германия	24,4	26,8	23,7	27,1	25,3	Германия
Греция	2,9	2,8	2,2	2,3	2,6	Греция
Дания	3,1	3,4	2,8	2,9	2,8	Дания
Египет	2,9	3,2	2,7	2,8	3,4	Египет
Иран	4,3	5,3	6,0	6,0	4,9	Иран
Ирландия	1,7	1,3	1,5	1,5	1,5	Ирландия
Испания	6,7	7,9	6,5	7,0	6,7	Испания
Италия	11,6	11,5	7,1	10,1	8,6	Италия
Канада	0,8	0,3	0,6	0,7	0,7	Канада
Қытай	10,9	11,6	6,2	5,8	7,9	Китай
Латвия	0,5	0,6	0,5	0,5	0,5	Латвия
Литва	0,9	1,1	0,9	0,9	0,8	Литва
Нидерланд	6,5	6,3	6,2	6,3	5,8	Нидерланды
Польша	13,0	13,4	11,7	11,4	11,0	Польша
Румыния	0,8	0,9	0,7	0,6	0,7	Румыния
Словакия	1,3	1,3	1,2	1,6	1,6	Словакия
АҚШ	23,4	25,0	27,7	27,1	25,1	США
Түркия	14,5	13,0	12,6	13,9	13,5	Турция
Финляндия	1,1	1,0	0,9	1,0	1,2	Финляндия
Франция	26,7	33,3	29,3	30,5	29,3	Франция
Чехия	3,5	3,8	3,5	3,5	3,5	Чехия
Чили	3,2	3,5	2,2	2,3	2,8	Чили
Швейцария	1,1	1,4	1,4	1,3	1,6	Швейцария
Швеция	2,6	2,8	2,5	2,5	2,4	Швеция
Жапония	4,0	4,1	4,2	4,6	4,2	Япония

10.9. Қант қызылшасының өнімділігі (фабрикалық) Урожайность сахарной свеклы (фабричной)

барлық санаттағы шаруашылық
хозяйства всех категорий

жиналған алқаптың бір гектарынан центнер

центнеров с одного гектара убранный площади

	2001	2002	2003	2004	2005	
ТМД елдері						Страны СНГ
Қазақстан						Республика
Республикасы	173	207	210	197	209,2	Казахстан
Беларусь	313	228	275	366	316,0	Беларусь
Қырғызстан	148	183	260	242	199,7	Қырғызстан
Молдова	182	227	173	262	307,8	Молдова
Ресей	199	219	228	276	274,6	Россия
Украина	183	189	201	236	248,2	Украина
Әлемнің қалған елдері						Страны остального мира
Австрия	614	672	573	646	690,1	Австрия
Ұлыбритания	471	558	557	558	574,3	Великобритания
Венгрия	442	402	352	513	501,3	Венгрия
Германия	552	583	534	616	601,9	Германия
Греция	657	640	532	639	635,4	Греция
Дания	552	584	576	580	575,5	Дания
Египет	477	490	420	420	487,8	Египет
Иран	261	276	316	295	277,1	Иран
Ирландия	531	419	478	484	483,9	Ирландия
Испания	590	688	647	680	654,0	Испания
Италия	499	475	333	465	386,8	Италия
Канада	465	462	562	524	521,7	Канада
Қытай	268	289	249	248	338,0	Китай
Латвия	349	391	370	367	377,3	Латвия
Литва	335	360	382	388	381,0	Литва
Нидерланд	591	568	604	635	611,7	Нидерланды
Польша	358	388	410	392	383,3	Польша
Румыния	228	218	201	323	301,7	Румыния
Словакия	408	436	366	450	532,9	Словакия
АҚШ	464	454	508	513	500,4	США
Түркия	352	299	400	423	425,9	Турция
Финляндия	344	350	310	351	378,1	Финляндия
Франция	626	761	733	791	773,2	Франция
Чехия	452	495	452	503	533,1	Чехия
Чили	680	747	836	788	927,5	Чили
Швейцария	598	779	792	779	842,4	Швейцария
Швеция	485	510	496	521	500,0	Швеция
Жапония	575	612	613	684	617,6	Япония

10.10. Картоп өндіру Производство картофеля

барлық санаттағы шаруашылық; ұқсатқаннан кейінгі салмақта
хозяйства всех категорий; в весе после доработки

млн.тонна

млн.тонн

	2001	2002	2003	2004	2005	
ТМД елдері						Страны СНГ
Қазақстан						Республика
Республикасы	2,2	2,3	2,3	2,3	2,5	Казахстан
Әзірбайжан	0,6	0,7	0,7	0,9	1,1	Азербайджан
Армения	0,4	0,4	0,5	0,5	0,6	Армения
Беларусь	7,8	7,4	8,6	9,9	8,2	Беларусь
Грузия	0,4	0,4	0,4	0,4	0,4	Грузия
Қырғызстан	1,2	1,2	1,3	1,3	1,1	Кыргызстан
Молдова	0,4	0,3	0,3	0,3	0,4	Молдова
Ресей	35,0	32,9	36,7	35,9	37,5	Россия
Тәжікстан	0,3	0,4	0,4	0,5	0,6	Таджикистан
Түркіменстан	0,1	0,1	0,1	0,1	0,2	Туркменистан
Өзбекстан	0,7	0,7	0,8	0,8	0,9	Узбекистан
Украина	17,3	16,6	18,4	20,8	19,5	Украина
Әлемнің қалған елдері						Страны остального мира
Австралия	1,3	1,3	1,2	1,2	1,3	Австралия
Австрия	0,7	0,7	0,5	0,7	0,8	Австрия
Аргентина	2,1	2,1	2,1	2,0	2,0	Аргентина
Бельгия	2,5	2,8	2,5	3,2	2,7	Бельгия
Болгария	0,5	0,6	0,4	0,5	0,4	Болгария
Бразилия	2,8	2,9	3,0	2,9	3,0	Бразилия
Ұлыбритания	6,6	6,4	6,0	6,0	5,8	Великобритания
Венгрия	0,8	0,7	0,5	0,7	0,6	Венгрия
Вьетнам	0,3	0,3	0,3	0,3	0,4	Вьетнам
Германия	10,9	11,5	10,2	13,0	11,6	Германия
Греция	0,9	0,9	0,8	0,8	0,8	Греция
Дания	1,6	1,5	1,4	1,6	1,6	Дания
Египет	1,8	1,9	2,0	1,9	2,5	Египет
Израиль	0,4	0,4	0,4	0,5	0,6	Израиль
Индия	25,0	24,0	25,0	25,0	25,0	Индия
Индонезия	1,0	0,9	1,0	0,9	0,9	Индонезия
Иран	3,0	3,5	3,7	4,2	4,2	Иран
Ирландия	0,4	0,5	0,4	0,5	0,5	Ирландия
Испания	3,0	3,1	2,8	2,7	2,6	Испания
Италия	2,0	2,1	1,6	1,8	1,8	Италия
Канада	4,0	4,6	5,3	5,2	4,9	Канада
Қытай	64,0	65,1	68,1	70,0	73,0	Китай
Латвия	0,7	0,8	0,7	0,6	0,7	Латвия
Литва	1,3	1,5	1,4	1,0	0,9	Литва
Мексика	1,6	1,5	1,7	1,7	1,7	Мексика
Нидерланд	7,7	7,4	6,4	7,5	6,8	Нидерланды
Новая Зеландия	0,5	0,5	0,5	0,5	0,5	Новая Зеландия
Норвегия	0,4	0,3	0,4	0,3	0,3	Норвегия
Пәкістан	1,7	1,7	1,9	1,8	2,0	Пакистан
Польша	20,4	15,5	13,7	13,7	11,0	Польша
Португалия	1,3	1,3	1,2	1,2	1,3	Португалия
Корея Республикасы	0,7	0,6	0,5	0,5	0,7	Республика Корея
Румыния	3,8	4,0	3,9	4,2	4,0	Румыния

Жалғасы

Продолжение

	2001	2002	2003	2004	2005	
Сауд Аравиясы	0,4	0,3	0,3	0,3	0,3	Саудовская Аравия
Словакия	0,4	0,5	0,4	0,4	0,3	Словакия
АҚШ	20,2	21,0	20,7	20,6	19,1	США
Түркия	5,4	5,0	5,3	4,8	4,2	Турция
Финляндия	0,8	0,7	0,6	0,6	0,7	Финляндия
Франция	6,5	6,8	6,3	7,2	6,6	Франция
Чехия	1,6	1,1	0,8	0,9	1,0	Чехия
Чили	1,2	1,3	1,1	1,1	1,1	Чили
Швейцария	0,5	0,5	0,5	0,5	0,5	Швейцария
Швеция	0,9	0,9	0,8	0,9	0,9	Швеция
Эстония	0,4	0,2	0,2	0,2	0,2	Эстония
ОАР	1,6	1,6	1,5	1,5	1,9	ЮАР
Жапония	2,9	3,0	2,9	2,8	2,7	Япония

10.11. Картоп өнімділігі Урожайность картофеля

барлық санаттағы шаруашылық
хозяйства всех категорий

жиналған алқаптың бір гектарынан центнер

центнеров с одного гектара убранной площади

	2001	2002	2003	2004	2005	
ТМД елдері						Страны СНГ
Қазақстан						Республика
Республикасы	133	139	139	134	150,0	Казахстан
Әзірбайжан	104	116	124	141	153,4	Азербайджан
Армения	115	123	157	161	191,6	Армения
Беларусь	123	137	164	195	177,0	Беларусь
Грузия	115	114	117	113	122,1	Грузия
Қырғызстан	157	159	155	158	148,0	Кыргызстан
Молдова	90	72	79	97	84,0	Молдова
Ресей	109	103	116	114	119,3	Россия
Тәжікстан	132	158	177	196	198,6	Таджикистан
Түркіменстан	52	56	59	50	59,3	Туркменистан
Өзбекстан	132	158	168	166	170,0	Узбекистан
Украина	108	104	116	133	128,5	Украина
Әлемнің қалған елдері						Страны остального мира
Австралия	298	300	347	334	361,1	Австралия
Австрия	266	304	265	316	344,2	Австрия
Аргентина	273	257	279	288	288,7	Аргентина
Бельгия	390	444	425	484	412,6	Бельгия
Болгария	85	101	151	187	156,6	Болгария
Бразилия	182	187	206	209	217,8	Бразилия
Ұлыбритания	400	401	408	428	424,5	Великобритания
Венгрия	178	217	186	247	244,6	Венгрия
Вьетнам	113	117	106	107	105,7	Вьетнам
Германия	422	405	360	442	419,8	Германия
Греция	193	186	174	182	184,4	Греция
Дания	421	406	391	397	394,1	Дания
Египет	237	239	239	229	250,0	Египет
Израиль	317	327	346	356	371,2	Израиль

	2001	2002	2003	2004	2005	
Индия	186	170	182	178	178,6	Индия
Индонезия	159	156	153	142	147,0	Индонезия
Иран	200	200	214	220	215,4	Иран
Ирландия	286	337	343	378	416,7	Ирландия
Испания	261	273	269	287	277,8	Испания
Италия	252	259	217	250	250,8	Италия
Канада	246	273	392	303	293,9	Канада
Қытай	152	148	150	162	165,9	Қытай
Латвия	112	143	135	128	143,4	Латвия
Литва	103	154	154	129	121,0	Литва
Мексика	238	247	252	252	252,1	Мексика
Нидерланд	456	459	408	464	424,6	Нидерланды
Жаңа Зеландия	500	471	442	442	453,3	Новая Зеландия
Норвегия	245	252	273	242	234,7	Норвегия
Пәкістан	171	164	168	164	180,9	Пакистан
Польша	162	190	179	192	185,2	Польша
Португалия	147	162	150	156	156,3	Португалия
Корея Республикасы	245	300	246	239	257,7	Республика Корея
Румыния	145	148	140	159	139,8	Румыния
Сауд Аравиясы	251	228	232	236	236,0	Саудовская Аравия
Словакия	124	192	152	157	155,1	Словакия
АҚШ	402	407	411	437	434,9	США
Түркия	260	250	272	240	260,6	Турция
Финляндия	244	262	215	226	257,0	Финляндия
Франция	375	418	403	454	420,6	Франция
Чехия	293	235	193	235	280,8	Чехия
Чили	192	212	195	192	200,6	Чили
Швейцария	376	391	345	359	407,4	Швейцария
Швеция	287	288	280	311	310,2	Швеция
Эстония	155	132	144	131	142,3	Эстония
ОАР	290	287	270	281	360,2	ЮАР
Жапония	318	304	331	315	307,7	Япония

10.12. Көкөністер мен бақшалықтарды өндіру¹⁾ Производство овощей и бахчевых

барлық санаттағы шаруашылық
хозяйства всех категорий

млн.тонна

млн.тонн

	2001	2002	2003	2004	2005	
ТМД елдері						Страны СНГ
Қазақстан						Республика
Республикасы	1,8	1,9	2,5	2,7	2,8	Казахстан
Әзірбайжан	0,9	1,0	1,4	1,3	1,5	Азербайджан
Армения	0,5	0,5	0,6	0,7	0,8	Армения
Беларусь	1,4	1,5	2,0	2,0	2,0	Беларусь
Грузия	0,4	0,4	0,5	0,5	0,5	Грузия
Қырғызстан	0,8	0,8	0,7	0,8	0,8	Кыргызстан
Молдова	0,4	0,4	0,4	0,4	0,4	Молдова
Ресей	13,3	13,0	15,7	15,5	16,1	Россия
Тәжікстан	0,4	0,5	0,5	0,7	0,9	Таджикистан

Жалғасы

Продолжение

	2001	2002	2003	2004	2005	
Түркіменстан	0,7	0,7	0,7	0,7	0,8	Туркменистан
Өзбекстан	2,8	3,4	3,8	3,3	3,6	Узбекистан
Украина	5,9	5,8	6,5	6,9	7,3	Украина
Әлемнің қалған елдері						Страны остального мира
Австралия	2,0	2,0	1,8	1,8	1,9	Австралия
Австрия	0,6	0,5	0,5	0,5	0,5	Австрия
Аргентина	3,2	3,1	3,1	3,1	3,2	Аргентина
Бельгия	1,8	1,7	1,8	1,8	1,9	Бельгия
Болгария	1,4	1,5	1,4	1,3	0,6	Болгария
Бразилия	7,1	8,0	8,0	7,6	8,8	Бразилия
Ұлыбритания	2,9	2,5	2,5	2,7	2,7	Великобритания
Венгрия	1,6	1,6	1,9	1,8	1,8	Венгрия
Вьетнам	4,9	7,3	7,6	7,8	8,0	Вьетнам
Германия	2,4	2,4	3,6	3,9	3,6	Германия
Греция	4,2	3,7	3,9	3,9	3,9	Греция
Дания	0,3	0,3	0,3	0,3	0,3	Дания
Египет	14,1	14,8	14,8	14,8	16,2	Египет
Израиль	1,6	1,6	1,6	1,6	1,7	Израиль
Индия	68,1	71,0	79,6	80,5	80,5	Индия
Индонезия	6,7	6,1	6,6	6,2	7,1	Индонезия
Иран	10,8	13,4	13,5	13,5	13,5	Иран
Ирландия	0,2	0,2	0,2	0,2	0,2	Ирландия
Испания	12,0	12,7	12,0	12,9	12,6	Испания
Италия	14,9	15,0	15,2	16,1	16,0	Италия
Канада	2,3	2,3	2,4	2,5	2,6	Канада
Қытай	302	389,2	410,5	423,3	435,0	Китай
Латвия	0,2	0,1	0,2	0,2	0,2	Латвия
Литва	0,3	0,3	0,5		0,4	Литва
Мексика	9,5	9,5	9,9	10,0	10,1	Мексика
Нидерланд	3,5	3,7	3,8	3,8	3,8	Нидерланды
Жаңа Зеландия	1,1	0,9	0,9	1,0	1,0	Новая Зеландия
Норвегия	0,1	0,1	0,1	0,1	0,1	Норвегия
Пәкістан	4,9	4,8	4,9	5,1	50,2	Пакистан
Польша	5,6	4,7	5,1	5,2	5,3	Польша
Португалия	2,3	2,3	2,4	2,3	2,4	Португалия
Корея Республикасы	12,3	10,8	11,1	11,0	12,2	Республика Корея
Румыния	3,9	4,0	4,2	4,5	4,0	Румыния
Сауд Аравиясы	1,8	1,8	1,9	1,9	2,0	Саудовская Аравия
Словакия	0,5	0,3	0,3	0,3	0,3	Словакия
АҚШ	35,5	37,5	36,6	39,1	36,9	США
Түркия	22,0	22,0	25,8	24,1	25,4	Турция
Филиппин	4,9	4,8	4,8	4,9	5,3	Филиппины
Финляндия	0,3	0,3	0,2	0,2	0,2	Финляндия
Франция	7,8	8,9	8,6	8,8	8,6	Франция
Чехия	0,5	0,5	0,3	0,3	0,3	Чехия
Чили	2,6	2,7	2,7	2,8	2,8	Чили
Швейцария	0,3	0,3	0,2	0,2	0,3	Швейцария
Швеция	0,3	0,3	0,3	0,2	0,3	Швеция
Эстония	0,05	0,04	0,06	0,05	0,1	Эстония
ОАР	2,1	2,2	2,2	2,3	2,5	ЮАР
Жапония	12,6	12,2	11,8	11,7	11,5	Япония

¹⁾ ТМД елдері бойынша – бақшалықсыз
По странам СНГ – без бахчевых

10.13. Ірі қара мал басы Поголовье крупного рогатого скота

барлық санаттағы шаруашылық
хозяйства всех категорий

жыл басына; млн басна

на начало года; млн голов

	2001	2002	2003	2004	2005	
ТМД елдері						Страны СНГ
Қазақстан						Республика
Республикасы	4,3	4,5	4,8	5,2	5,4	Казахстан
Әзірбайжан	2,0	2,1	2,2	2,2	2,0	Азербайджан
Армения	0,5	0,5	0,5	0,6	0,6	Армения
Беларусь	4,2	4,1	4,0	3,9	4,0	Беларусь
Грузия	1,2	1,2	1,2	1,3	1,3	Грузия
Қырғызстан	0,9	1,0	1,0	1,0	1,0	Кыргызстан
Молдова	0,4	0,4	0,4	0,4	0,3	Молдова
Ресей	27,3	27,1	26,5	24,9	23,0	Россия
Тәжікстан	1,1	1,1	1,1	1,3	1,3	Таджикистан
Түркіменстан	1,7	1,7	1,9	2,0	2,0	Туркменистан
Өзбекстан	5,4	5,4	5,8	5,4	5,4	Узбекистан
Украина	9,4	9,4	9,1	7,7	7,0	Украина
Әлемнің қалған елдері						Страны остального мира
Австралия	27,6	30,5	26,6	26,4	27,7	Австралия
Австрия	2,2	2,2	2,0	2,0	2,1	Австрия
Аргентина	50,2	50,7	50,8	50,8	50,8	Аргентина
Бельгия	3,2	3,2	2,8	2,7	2,7	Бельгия
Болгария	0,6	0,7	0,7	0,6	0,7	Болгария
Бразилия	172	176	189,5	192	207,0	Бразилия
Ұлыбритания	10,6	10,3	10,5	10,5	10,4	Великобритания
Венгрия	0,8	0,8	0,7	0,7	0,7	Венгрия
Вьетнам	4,2	4,2	4,4	4,9	5,3	Вьетнам
Германия	14,7	14,2	13,7	13,4	13,0	Германия
Греция	0,6	0,6	0,5	0,6	0,6	Греция
Дания	1,9	1,9	1,7	1,6	1,5	Дания
Египет	3,6	3,8	3,8	3,9	4,5	Египет
Индия	220	222	187,3	185,5	185,0	Индия
Ирландия	6,5	6,4	6,9	7,0	7,0	Ирландия
Испания	6,2	6,4	6,5	6,5	6,7	Испания
Италия	7,2	7,1	6,5	6,7	6,3	Италия
Канада	13,0	13,7	13,5	13,6	18,1	Канада
Қытай	106	106	103,5	106,5	115,2	Китай
Латвия	0,4	0,4	0,4	0,4	0,4	Латвия
Литва	0,7	0,8	0,7	0,8	0,8	Литва
Мексика	30,6	30,6	31,4	31,4	31,8	Мексика
Нидерланд	4,0	4,1	3,7	3,7	3,9	Нидерланды
Жаңа Зеландия	9,4	9,6	9,6	9,5	9,6	Новая Зеландия
Пәкістан	22,4	22,9	23,3	23,8	24,2	Пакистан
Польша	5,7	5,5	5,5	5,3	5,5	Польша
Португалия	1,2	1,2	1,4	1,4	1,4	Португалия
Корея Республикасы	2,0	2,0	2,0	2,0	2,3	Республика Корея
Румыния	3,0	2,8	2,8	2,9	2,8	Румыния
Словакия	0,6	0,6	0,6	0,5	0,6	Словакия
АҚШ	97,3	96,7	96,1	94,8	95,8	США
Түркия	10,8	10,5	9,8	9,8	10,1	Турция
Финляндия	1,1	1,1	1,0	1,0	1,0	Финляндия

Жалғасы

Продолжение

	2001	2002	2003	2004	2005	
Франция	20,5	20,3	19,6	19,3	19,4	Франция
Чехия	1,6	1,6	1,5	1,4	1,4	Чехия
Швейцария	1,6	1,6	1,6	1,6	1,5	Швейцария
Швеция	1,7	1,7	1,6	1,6	1,6	Швеция
Эстония	0,3	0,3	0,2	0,2	0,2	Эстония
ОАР	13,7	13,7	13,5	13,5	13,8	ЮАР
Жапония	4,5	4,6	4,5	4,5	4,4	Япония

10.14. Қой мен ешкі басы Поголовье овец и коз

барлық санаттағы шаруашылық
хозяйства всех категорий

жыл басына; млн бас

на начало года; млн. голов

	2001	2002	2003	2004	2005	
ТМД елдері						Страны СНГ
Қазақстан						Республика
Республикасы	10,5	11,2	12,2	13,4	14,3	Казахстан
Әзірбайжан	6,1	6,6	7,0	7,3	7,5	Азербайджан
Армения	0,5	0,6	0,6	0,6	0,6	Армения
Беларусь	0,2	0,1	0,1	0,1	0,1	Беларусь
Грузия	0,6	0,7	0,7	0,7	0,8	Грузия
Қырғызстан	3,8	3,7	3,8	3,7	3,8	Кыргызстан
Молдова	0,9	0,9	1,0	0,9	0,9	Молдова
Ресей	12,6	13,0	13,7	14,7	17,8	Россия
Тәжікстан	2,2	2,3	2,4	2,8	2,8	Таджикистан
Түркіменстан	9,7	10,3	13,3	13,9	15,1	Туркменистан
Өзбекстан	8,9	9,0	9,0	8,8	10,5	Узбекистан
Украина	1,9	2,0	2,0	1,9	1,8	Украина
Әлемнің қалған елдері						Страны остального мира
Австралия	119	116	99,3	94,5	103,1	Австралия
Австрия	0,4	0,4	0,3	0,3	0,4	Австрия
Аргентина	13,6	13,5	12,4	12,4	16,7	Аргентина
Бельгия	0,1	0,2	0,2	0,2	0,2	Бельгия
Болгария	2,5	2,3	1,7	2,0	2,4	Болгария
Бразилия	14,8	14,6	14,2	14,2	25,9	Бразилия
Ұлыбритания	42,3	36,7	35,8	35,5	35,3	Великобритания
Венгрия	0,9	1,1	1,1	1,3	1,5	Венгрия
Вьетнам	0,6	0,6	0,6	0,7	1,2	Вьетнам
Германия	2,7	2,8	2,7	2,1	2,8	Германия
Греция	14,3	14,3	8,9	9,0	14,4	Греция
Дания	0,1	0,2	0,2	0,2	0,2	Дания
Египет	8,1	5,1	5,1	5,1	9,1	Египет
Индия	57,9	58,2	61,8	62,5	182,5	Индия
Иран	78,2	53,9	53,9	54,0	80,5	Иран
Ирландия	5,1	4,8	4,9	4,9	4,6	Ирландия
Испания	27,2	23,8	23,5	24,0	25,3	Испания
Италия	11,0	11,1	7,9	8,0	9,2	Италия
Канада	0,8	0,9	0,9	1,0	1,0	Канада
Қытай	131	133	143,8	155,7	366,6	Китай

	2001	2002	2003	2004	2005	
Латвия	0,04	0,04	0,03	0,03	0,1	Латвия
Литва	0,01	0,01	0,01	0,01	0,05	Литва
Мексика	6,0	6,4	6,7	6,8	15,8	Мексика
Нидерланд	1,3	1,3	1,3	1,2	1,5	Нидерланды
Жаңа Зеландия	44,2	39,5	39,2	40,0	40,1	Новая Зеландия
Пәкістан	73,3	25,3	24,5	24,7	81,6	Пакистан
Польша	0,4	0,3	0,3	0,3	0,3	Польша
Португалия	6,7	6,7	5,5	5,5	6,0	Португалия
Корея Республикасы	0,4	0,4	0,9	0,9	0,6	Республика Корея
Румыния	8,1	7,7	7,3	7,4	8,1	Румыния
Словакия	0,4	0,3	0,3	0,3	0,4	Словакия
АҚШ	7,0	7,0	6,3	6,1	8,7	США
Түркия	30,3	28,5	25,2	25,0	31,8	Турция
Финляндия	0,1	0,1	0,1	0,1	0,1	Финляндия
Франция	9,6	9,4	9,3	9,1	10,4	Франция
Чехия	0,1	0,1	0,1	0,1	0,2	Чехия
Швейцария	0,5	0,5	0,4	0,4	0,5	Швейцария
Швеция	0,4	0,5	0,4	0,4	0,5	Швеция
Эстония	0,03	0,03	0,03	0,03	0,04	Эстония
ОАР	35,4	28,8	28,7	29,1	31,7	ЮАР
Жапония	0,04	0,04	0,01	0,01	0,05	Япония

10.15. Шошқа басы Поголовье свиней

барлық санаттағы шаруашылық
хозййства всех категорий

жыл басына; млн бас

на начало года; млн. голов

	2001	2002	2003	2004	2005	
ТМД елдері						Страны СНГ
Қазақстан						Казахстан
Республикасы	1,1	1,2	1,3	1,3	1,3	
Әзірбайжан	0,02	0,02	0,02	0,02	0,02	Азербайджан
Армения	0,1	0,1	0,1	0,1	0,1	Армения
Беларусь	3,4	3,4	3,3	3,4	3,4	Беларусь
Грузия	0,4	0,4	0,4	0,5	0,5	Грузия
Қырғызстан	0,1	0,1	0,1	0,1	0,1	Кыргызстан
Молдова	0,4	0,4	0,5	0,4	0,4	Молдова
Ресей	15,7	16,0	17,3	16,0	13,4	Россия
Тәжікстан	0,001	0,001	0,001	0,0	0,001	Таджикистан
Түркіменстан	0,03	0,03	0,03	0,03	0,03	Туркменистан
Өзбекстан	0,1	0,1	0,08	0,09	0,1	Узбекистан
Украина	7,7	8,4	9,2	7,3	6,5	Украина
Әлемнің қалған елдері						Страны остального мира
Австралия	2,4	2,8	2,9	2,7	2,5	Австралия
Австрия	3,4	3,4	3,4	3,2	3,1	Австрия
Аргентина	4,2	4,2	3,1	3,0	1,5	Аргентина
Бельгия	7,4	7,3	6,5	6,3	6,3	Бельгия
Болгария	1,5	1,1	1,0	1,0	0,9	Болгария
Бразилия	31,6	32,6	30,0	33,0	33,2	Бразилия

Жалғасы

Продолжение

	2001	2002	2003	2004	2005	
Ұлыбритания	6,5	5,8	5,6	5,1	4,9	Великобритания
Венгрия	5,3	4,8	4,8	4,9	4,1	Венгрия
Вьетнам	20,2	23,2	24,8	26,1	27,0	Вьетнам
Германия	26,0	25,8	26,0	26,5	26,9	Германия
Греция	0,9	0,9	1,0	0,9	1,0	Греция
Дания	12,1	13,0	12,9	13,2	13,5	Дания
Индия	17,5	18,0	14,1	14,3	14,3	Индия
Ирландия	1,7	1,7	1,7	1,7	1,8	Ирландия
Испания	23,3	23,9	24,0	23,9	25,3	Испания
Италия	8,3	8,4	9,1	9,2	9,3	Италия
Канада	12,6	14,4	14,6	14,6	14,7	Канада
Қытай	454	465	469,8	472,9	488,8	Китай
Латвия	0,4	0,4	0,4	0,4	0,4	Латвия
Литва	0,9	1,1	1,0	1,0	1,1	Литва
Мексика	17,8	17,0	14,6	14,6	14,6	Мексика
Нидерланд	12,8	13,0	11,2	11,1	11,2	Нидерланды
Жаңа Зеландия	0,4	0,4	0,4	0,4	0,3	Новая Зеландия
Польша	17,0	18,6	18,6	18,1	18,1	Польша
Португалия	2,3	2,4	2,3	2,2	2,3	Португалия
Корея Республикасы	8,7	8,8	9,2	9,1	8,6	Республика Корея
Румыния	5,1	4,4	5,0	5,1	6,6	Румыния
Словакия	1,5	1,6	1,4	1,5	1,3	Словакия
АҚШ	59,1	59,1	59,5	60,3	60,6	США
Финляндия	1,3	1,3	1,3	1,4	1,4	Финляндия
Франция	14,6	15,3	15,1	15,0	15,0	Франция
Чехия	3,6	3,6	3,3	3,1	2,9	Чехия
Швейцария	1,6	1,6	1,5	1,5	1,6	Швейцария
Швеция	1,9	1,9	1,9	1,9	1,8	Швеция
Эстония	0,3	0,3	0,3	0,3	0,3	Эстония
ОАР	1,5	1,5	1,6	1,6	1,6	ЮАР
Жапония	9,8	9,6	9,7	9,7	9,6	Япония

10.16. Сойысқа арналған мал мен құс өсіру Производство скота и птицы на убой

барлық санаттағы шаруашылық; сойыс салмақта
хозяйства всех категорий; в убойном весе

мың. тонна

тыс. тонн

	2001	2002	2003	2004	2005	
ТМД елдері						Страны СНГ
Қазақстан						Казахстан
Республикасы	655	673	693	737	762	Республика
Әзірбайжан	114	125	134	145	149	Азербайджан
Армения	48	50	53	54	51	Армения
Беларусь	627	617	605	639	698	Беларусь
Грузия	102	107	109	109	112	Грузия
Қырғызстан	200	200	193	189	184	Кыргызстан
Молдова	82	86	84	86	89	Молдова
Ресей	4451	4694	4945	4822	4885	Россия
Тәжікстан	30	33	45	44	46	Таджикистан
Түркіменстан	186	193	210	224	211	Туркменистан

	2001	2002	2003	2004	2005	
Өзбекстан	508	513	533	533	551	Узбекистан
Украина	1517	1648	1725	1566	1580	Украина
Әлемнің қалған елдері						Страны остального мира
Австралия	3814	3794	3850	3750	3936	Австралия
Австрия	851	992	998	995	960	Австрия
Аргентина	3995	4058	3725	3951	4175	Аргентина
Бельгия	1690	1853	1740	1745	1779	Бельгия
Болгария	639	472	464	479	411	Болгария
Бразилия	15161	16605	18388	19919	19919	Бразилия
Ұлыбритания	3266	3307	3272	3212	3343	Великобритания
Венгрия	1179	1132	1200	1120	1015	Венгрия
Вьетнам	2005	2262	2487	2663	2740	Вьетнам
Германия	6469	6503	6602	6798	6884	Германия
Греция	497	491	463	477	477	Греция
Дания	2068	2136	2115	2121	2148	Дания
Индия	4917	5743	5940	6032	6297	Индия
Ирландия	1023	964	977	993	977	Ирландия
Испания	5068	5072	5478	5564	5736	Испания
Италия	4161	4087	4049	4132	4099	Италия
Канада	4175	7290	4218	4548	4680	Канада
Қытай	65161	67849	71183	74431	77564	Китай
Латвия	60	63	71	73	75	Латвия
Литва	151	174	197	221	213	Литва
Нидерланд	2826	2664	2204	2339	2350	Нидерланды
Жаңа Зеландия	1347	1308	1426	1466	1475	Новая Зеландия
Норвегия	251	279	272	269	293	Норвегия
Пәкістан	2799	1839	1851	1952	1973	Пакистан
Польша	2884	3122	3353	3283	3346	Польша
Португалия	738	717	679	689	710	Португалия
Румыния	1181	1043	1147	776	781	Румыния
АҚШ	37741	39027	38910	38890	39560	США
Түркия	1372	1314	1494	1560	1647	Турция
Финляндия	331	333	361	376	382	Финляндия
Франция	6466	6341	6564	6407	6179	Франция
Чехия	781	781	785	770	715	Чехия
Швейцария	412	437	440	440	435	Швейцария
Швеция	552	542	557	551	554	Швеция
Эстония	53	58	68	67	66	Эстония
Жапония	3005	2960	3001	3018	3029	Япония

10.17. Сүт өндіру Производство молока

барлық санаттағы шаруашылық
хозяйства всех категорий

млн.тонна

млн.тонн

	2001	2002	2003	2004	2005	
ТМД елдері						Страны СНГ
Қазақстан						Республика
Республикасы	3,9	4,1	4,3	4,5	4,7	Казахстан
Әзірбайжан	1,1	1,1	1,1	1,2	1,3	Азербайджан
Армения	0,5	0,5	0,5	0,5	0,6	Армения
Беларусь	4,8	4,8	4,7	5,2	5,7	Беларусь
Грузия	0,7	0,7	0,7	0,8	0,8	Грузия
Қырғызстан	1,1	1,2	1,2	1,2	1,2	Кыргызстан
Молдова	0,6	0,6	0,6	0,6	0,7	Молдова
Ресей	32,9	33,5	33,3	32,1	30,9	Россия
Тәжікстан	0,4	0,4	0,4	0,5	0,5	Таджикистан
Түркіменстан	1,4	1,4	1,4	1,5	1,4	Туркменистан
Өзбекстан	3,7	3,0	4,0	3,7	43,0	Узбекистан
Украина	13,4	14,1	13,6	13,7	13,8	Украина
Әлемнің қалған елдері						Страны остального мира
Австралия	11,4	11,6	10,6	10,4	10,1	Австралия
Австрия	3,3	3,4	3,2	3,6	3,2	Австрия
Аргентина	9,6	8,2	8,2	8,1	8,1	Аргентина
Бельгия	3,7	3,7	3,4	3,3	3,1	Бельгия
Болгария	1,6	1,5	1,5	1,6	1,6	Болгария
Бразилия	22,7	22,6	23,4	23,4	23,5	Бразилия
Ұлыбритания	14,7	14,9	15,0	14,6	14,6	Великобритания
Венгрия	2,2	2,1	2,1	2,0	2,0	Венгрия
Германия	28,3	28,0	28,4	28,1	27,6	Германия
Греция	1,9	1,9	2,0	2,0	2,0	Греция
Дания	4,7	4,6	4,7	4,6	4,6	Дания
Египет	3,8	3,8	5,2	5,3	4,7	Египет
Индия	84,0	86,5	91	92	91,9	Индия
Ирландия	5,4	5,0	5,3	5,5	5,5	Ирландия
Испания	6,9	7,0	6,9	7,1	7,5	Испания
Италия	13,0	12,5	12,2	11,8	11,6	Италия
Канада	8,1	8,1	8,0	8,0	8,1	Канада
Қытай	13,4	17,3	21,9	22,9	28,7	Китай
Латвия	0,8	0,8	0,8	0,8	0,8	Латвия
Литва	1,7	1,8	1,8	1,8	1,3	Литва
Мексика	9,6	9,6	9,9	10,0	10,1	Мексика
Нидерланд	10,5	10,8	11,0	10,7	10,5	Нидерланды
Жаңа Зеландия	13,2	14,1	14,3	14,8	14,5	Новая Зеландия
Норвегия	1,7	1,7	1,7	1,7	1,7	Норвегия
Пакистан	26,3	26,2	27,8	28,6	29,5	Пакистан
Польша	12,0	11,9	11,9	12,4	12,4	Польша
Португалия	2,0	2,0	2,0	2,0	2,1	Португалия
Корея Республикасы	2,3	2,4	2,4	2,3	2,2	Республика Корея
Румыния	5,0	4,5	5,1	5,4	6,1	Румыния
Словакия	1,1	1,2	1,2	1,2	1,2	Словакия
АҚШ	75,0	77,0	77,2	77,5	80,3	США
Түркия	9,7	9,5	10,6	10,5	10,5	Турция
Финляндия	2,5	2,4	2,5	2,6	2,6	Финляндия

	2001	2002	2003	2004	2005	
Франция	24,9	25,2	25,4	25,2	26,1	Франция
Чехия	2,7	2,7	2,7	2,6	2,7	Чехия
Швейцария	3,9	3,9	3,9	3,9	3,8	Швейцария
Швеция	3,3	3,2	3,2	3,2	3,2	Швеция
Эстония	0,7	0,6	0,6	0,6	0,7	Эстония
ОАР	2,7	2,6	2,6	2,5	2,6	ЮАР
Жапония	8,5	8,4	8,4	8,3	8,3	Япония

10.18. Жүн өндіру Производство шерсти

барлық санаттағы шаруашылық; нақты салмақта
хозяйства всех категорий; в физической массе

мың.тонна

тыс.тонн

	2001	2002	2003	2004	2005	
ТМД елдері						Страны СНГ
Қазақстан						Республика
Республикасы	23,6	24,8	26,8	28,5	30,4	Казахстан
Әзірбайжан	11,6	11,8	12,0	12,1	13,0	Азербайджан
Армения	1,1	1,1	1,2	1,2	1,0	Армения
Беларусь	0,2	0,2	0,1	0,2	0,1	Беларусь
Грузия	1,9	2,0	2,0	2,0	2,0	Грузия
Қырғызстан	11,7	11,6	10,8	10,0	10,0	Кыргызстан
Молдова	2,1	2,1	2,0	2,1	2,0	Молдова
Ресей	40,3	42,6	43,4	45,0	46,0	Россия
Тәжікстан	2,7	2,9	3,6	2,9	4,0	Таджикистан
Түркіменстан	19	21	20	20	20,0	Туркменистан
Өзбекстан	16,0	16,5	17,6	16,0	16,0	Узбекистан
Украина	3,3	3,4	3,4	3,1	3,2	Украина
Әлемнің қалған елдері						Страны остального мира
Австралия	700	700	545	528	508,8	Австралия
Аргентина	58	58	72	60	60,0	Аргентина
Болгария	8	8	6,6	6,6	6,5	Болгария
Великобритания	47	47	60	60	60,0	Великобритания
Венгрия	3	3	4,1	4,0	5,0	Венгрия
Германия	15	15	15	15	15,0	Германия
Греция	10	10	9	9,6	8,6	Греция
Индонезия	22	23	24,4	24,4	24,4	Индонезия
Иран	74	74	75	75	75,0	Иран
Ирландия	12	12	12	12	12,0	Ирландия
Испания	31	31	30	30	22,0	Испания
Италия	11	11	10	11	11,0	Италия
Канада	2	2	1,5	1,5	1,5	Канада
Қытай	305	305	338	325	400,0	Китай
Мексика	4	4	4	4	4,2	Мексика
Нидерланд	2	2	2,7	2,7	2,7	Нидерланды
Жаңа Зеландия	250	250	230	230	223,5	Новая Зеландия
Норвегия	5	5	5	5	5,0	Норвегия
Пәкістан	39	39	40	40	40,7	Пакистан

Жалғасы

Продолжение

	2001	2002	2003	2004	2005	
Польша	1,3	1,3	1,2	1,2	1,0	Польша
Португалия	8	8	7,8	7,8	7,6	Португалия
Румыния	22	22	16,8	17,6	17,6	Румыния
Сауд Аравиясы	10	10	10	10	10,8	Саудовская Аравия
Словакия	1,1	0,6	0,7	0,6	1,0	Словакия
АҚШ	21	21	17	18	17,1	США
Түркия	44	44	46	46	46,0	Турция
Франция	22	22	22	22	22,0	Франция
Чили	17	17	15	15	14,0	Чили
ОАР	53	53	44	44	44,2	ЮАР

11. Қазақстан Республикасының өңірлері Регионы Республики Казахстан

11.1. Қазақстан Республикасының 2006 жылғы 1 шілдедегі өкімшілік-аумақтық бірлігі Административно-территориальное единицы Республики Казахстан на 1 июля 2006 года

	Сан (бірліктердің) Количество (единиц)						
	ауылдық аудан- дар сельских районов	ауылдар аулов (сел)	кенттік өкімші- ліктер посел- ковые админи- страции	ауылды өкімші- ліктер сель- ские админи- страции	кенттер посел- ков	қалалар городов	
Қазақстан							Республика
Республикасы	160	7231	160	2338	166	86	Казахстан
Ақмола	17	668	13	244	14	10	Ақмолинская
Ақтөбе	12	424	2	137	2	8	Актюбинская
Алматы	16	770	14	237	15	10	Алматинская
Атырау	7	184	11	63	11	2	Атырауская
Батыс							Западно-
Қазақстан	12	477	5	154	5	2	Казахстанская
Жамбыл	10	367	10	143	12	4	Жамбылская
Қарағанды	9	498	38	168	39	11	Карагандинская
Қостанай	16	708	8	255	8	5	Костанайская
Қызылорда	7	265	12	133	12	3	Кызылординская
Маңғыстау	4	49	5	32	5	3	Мангистауская
Оңтүстік Қазақстан	12	867	11	170	11	8	Южно-Казахстанская
Павлодар	10	402	5	167	5	3	Павлодарская
Солтүстік Қазақстан	13	727	-	204	-	5	Северо-Казахстанская
Шығыс							Восточно-
Қазақстан	15	825	24	231	25	10	Казахстанская
Астана қ.ә.	-	-	2	-	2	1	Астана г.а.
Алматы қ.ә.	-	-	-	-	-	1	Алматы г.а.

11.2. Ауыл халқының орташа жылдық саны Среднегодовая численность сельского населения

мың. адам

тыс. человек

	2001	2002	2003	2004	2005	
Қазақстан						Республика
Республикасы	6437,0	6415,7	6421,3	6446,5	6491,4	Казахстан
Ақмола	412,8	404,4	400,8	397,4	393,5	Ақмолинская
Ақтөбе	303,5	304,0	302,9	303,2	305,0	Актюбинская
Алматы	1097,1	1099,6	1103,8	1111,1	1119,8	Алматинская
Атырау	185,9	187,5	192,3	198,9	202,5	Атырауская
Батыс						Западно-
Қазақстан	353,5	348,5	345,3	344,2	343,0	Казахстанская

Жалғасы

Продолжение

	2001	2002	2003	2004	2005	
Жамбыл	539,4	540,0	541,6	543,8	547,3	Жамбылская
Қарағанды	236,8	230,3	224,6	218,6	212,3	Қарагандинская
Қостанай	440,4	429,6	421,2	413,4	415,8	Костанайская
Қызылорда	240,5	242,4	244,2	246,5	249,0	Қызылординская
Маңғыстау	72,1	76,9	80,9	85,5	99,3	Мангистауская
Оңтүстік Қазақстан	1227,8	1245,0	1270,3	1298,2	1327,3	Южно-Казахстанская
Павлодар	277,3	270,5	265,0	259,0	255,1	Павлодарская
Солтүстік Қазақстан	433,0	428,3	427,3	433,1	436,9	Северо-Казахстанская
Шығыс						Восточно-
Қазақстан	616,9	608,7	601,1	593,6	584,6	Казахстанская

11.3. Шаруашылықтың барлық нысандарындағы ауыл шаруашылығы құралымдарының бары Наличие сельхозформирований всех форм хозяйствования

шаруа қожалықтарын қосқанда
включая крестьянские хозяйства

жыл аяғына, бірлік

на конец года, единиц

	2001	2002	2003	2004	2005	
Қазақстан						Республика
Республикасы	131203	150696	159433	187139	196417	Казахстан
Ақмола	4739	5102	5085	5375	5707	Ақмолинская
Ақтөбе	3828	4732	4950	5436	5811	Актюбинская
Алматы	31387	37999	40222	42740	45092	Алматинская
Атырау	1260	1358	1590	1792	1928	Атырауская
Батыс						Западно-
Қазақстан	3877	3956	4154	4422	4487	Казахстанская
Жамбыл	9034	10287	11008	13117	15148	Жамбылская
Қарағанды	5215	5464	5750	6120	6543	Қарагандинская
Қостанай	8535	9436	9146	8740	8458	Костанайская
Қызылорда	1811	1896	2012	2405	2750	Қызылординская
Маңғыстау	657	708	828	931	959	Мангистауская
Оңтүстік Қазақстан	42135	47039	50904	70836	74349	Южно-Казахстанская
Павлодар	3123	3307	3707	3952	3971	Павлодарская
Солтүстік Қазақстан	6097	6631	6563	6574	5372	Северо-Казахстанская
Шығыс						Восточно-
Қазақстан	9259	12479	13238	14402	15523	Казахстанская
Астана қаласы	70	115	126	126	150	г. Астана
Алматы қаласы	176	187	150	171	169	г. Алматы

**11.4. 2006 жылғы 1 қаңтардағы санаттар бойынша
ауыл шаруашылығы құралымдарының бары
Наличие сельскохозяйственных формирований
по категориям на 1 января 2006 года**

	Барлық ауыл шаруашылығы құралымдары, шаруа қожалықтарын қосқанда Всего сельскохозяйственных миронваний, включая крестьянские хозяйства	соның ішінде в том числе					Шаруа (фермер) қожалықтары крестьянские (фермерские) хозяйства	
		ауыл шаруашылығы кәсіпорындары, барлығы сельскохозяйственных предприятий, всего	олардан: из них:					
			мемлекеттік шаруашылықтың барлық түрлері государственные хозяйства всех видов	серіктестік товарищества	акционерлік қоғам акционерные общества	өндірістік кооперативтер производственные кооперативы		
Қазақстан Республикасы	196417	9610	96	5676	178	2394	186807	Республика Казахстан
Ақмола	5707	824		641	15	27	4883	Ақмолинская
Ақтөбе	5811	360	2	214	5	79	5451	Актюбинская
Алматы	45092	799	29	353	47	225	44293	Алматинская
Атырау	1928	89	6	24	7	13	1839	Атырауская
Батыс Қазақстан	4487	344		249	8	42	4143	Западно-Казахстанская
Жамбыл	15148	362	5	209	8	76	14786	Жамбылская
Қарағанды	6543	273	3	164	19	28	6270	Карагандинская
Қостанай	8458	1139	10	973	10	34	7319	Костанайская
Қызылорда	2750	222	3	145	14	18	2528	Кызылординская
Маңғыстау	959	80	4	49	2	19	879	Мангистауская
Оңтүстік Қазақстан	74349	3639	13	1517	17	1789	70710	Южно-Казахстанская
Павлодар	3971	219	4	158	4	7	3752	Павлодарская
Солтүстік Қазақстан	5372	642	3	518	7	4	4730	Северо-Казахстанская
Шығыс Қазақстан	15523	388	8	261	7	20	15135	Восточно-Казахстанская
Астана қаласы	150	126	5	106	4	2	24	г.Астана
Алматы қаласы	169	104	1	95	4	1	65	г.Алматы

11.5. Ауыл шаруашылығы қызметкерлерінің саны* Численность работников сельского хозяйства*

орташа жыл ішіндегі; мың адам

в среднем за год; тыс. человек

	2001	2002	2003	2004	2005	
Қазақстан Республикасы	238,6	213,3	197,7	179,8	167,3	Республика Казахстан
Ақмола	43,1	40,4	38,3	35,2	32,7	Ақмолинская
Ақтөбе	7,1	5,7	5,5	5,2	4,8	Актюбинская
Алматы	29,6	24,6	22,4	18,9	16,1	Алматинская
Атырау	2,7	2,7	2,5	2,4	2,2	Атырауская
Батыс Қазақстан	5,6	3,8	2,8	2,7	2,5	Западно-Казахстанская
Жамбыл	16,2	12,3	10,4	7,9	6,1	Жамбылская
Қарағанды	8,7	8,8	8,7	7,6	6,8	Карагандинская
Қостанай	37,5	37,3	34,8	32,5	31,4	Костанайская
Қызылорда	10,9	9,3	10,0	9,0	7,3	Кызылординская
Маңғыстау	1,7	1,6	1,6	1,5	1,4	Мангистауская
Оңтүстік Қазақстан	27,4	19,3	15,9	14,3	12,2	Южно-Казахстанская
Павлодар	5,5	6,2	6,2	5,9	5,4	Павлодарская
Солтүстік Қазақстан	32,3	31,3	26,4	24,3	23,6	Северо-Казахстанская
Шығыс Қазақстан	7,3	6,6	8,6	8,6	10,3	Восточно-Казахстанская
Астана қаласы	1,1	1,4	1,7	2,1	2,5	г. Астана
Алматы қаласы	1,9	1,9	2,0	1,7	1,8	г. Алматы

* шаруа (фермер) қожалықтары мен саны аз ауыл шаруашылығы кәсіпорындарынан басқа
кроме крестьянских (фермерских) хозяйств и малочисленных сельскохозяйственных предприятий

11.6. Ауыл шаруашылығы қызметкерлерінің орташа айлық жалақысы Среднемесячная заработная плата работников сельского хозяйства

теңге

тенге

	2001	2002	2003	2004	2005	
Қазақстан Республикасы	6851	8163	9567	11978	14981	Республика Казахстан
Ақмола	6908	8243	10094	12526	15283	Ақмолинская
Ақтөбе	6305	7597	8545	10349	12694	Актюбинская
Алматы	5552	6973	8675	10290	12540	Алматинская
Атырау	5837	7689	9131	10745	11623	Атырауская
Батыс Қазақстан	4935	6239	8143	10788	13038	Западно-Казахстанская
Жамбыл	4071	4900	5968	8757	10981	Жамбылская
Қарағанды	7483	9727	10311	12872	14250	Карагандинская
Қостанай	7574	8484	9384	11496	14516	Костанайская
Қызылорда	5667	6553	8685	10430	13253	Кызылординская
Маңғыстау	7692	8875	9793	13628	14899	Мангистауская
Оңтүстік Қазақстан	4462	5334	6203	9208	11989	Южно-Казахстанская
Павлодар	6807	7417	9293	11220	13382	Павлодарская
Солтүстік Қазақстан	8732	9898	10295	12658	15956	Северо-Казахстанская
Шығыс Қазақстан	7358	8173	11815	13853	17408	Восточно-Казахстанская
Астана қаласы	17971	22409	23286	27445	34751	г. Астана
Алматы қаласы	13023	15147	18679	24137	26951	г. Алматы

**11.7. Шаруашылықтың барлық санатындағы
ауыл шаруашылығының жалпы өнімі
Валовая продукция сельского хозяйства
во всех категориях хозяйств**

ағымдағы бағада, млн теңге

в текущих ценах, миллионов тенге

	2001	2002	2003*	2004*	2005*	
Барлығы Всего						
Қазақстан						Республика
Республикасы	533639,1	557390,4	615368,5	698832,9	763843,4	Казахстан
Ақмола	73244,9	65312,1	69900,2	79347,2	82007,8	Ақмолинская
Ақтөбе	20733,3	20588,8	24493,1	27001,8	27362,5	Актюбинская
Алматы	64752,9	75434,7	80608,9	95632,8	105434,8	Алматинская
Атырау	5114,9	5758,5	6963,7	7967,5	9445,3	Атырауская
Батыс Қазақстан	18806,6	21709,9	24168,2	25335,5	22917,2	Западно-Казахстанская
Жамбыл	23966,3	31159,6	36455	42465,7	45737,4	Жамбылская
Қарағанды	26074,7	27652,9	29715,1	36722,7	35533,3	Карагандинская
Қостанай	81411,1	78924,5	84643,7	92181	108742,9	Костанайская
Қызылорда	10243,2	10781,7	13296,5	16107,5	16848,7	Кызылординская
Маңғыстау	1013,1	1131,8	1348,6	1627,9	2385,0	Мангистауская
Оңтүстік Қазақстан	55424,7	67748,1	87696,9	80421,9	95218,9	Южно-Казахстанская
Павлодар	23876,5	27342,4	25649,4	33497	36268,7	Павлодарская
Солтүстік Қазақстан	79435,5	67189,6	68377,7	85135,6	93979,0	Северо-Казахстанская
Шығыс Қазақстан	47949,9	55132,2	58173,2	70020,1	75118,5	Восточно-Казахстанская
Астана қаласы	990,6	1108,2	2356,3	3413,9	4762,5	г. Астана
Алматы қаласы	600,8	415,5	1522,0	1954,8	2080,9	г. Алматы
Өсімдік шаруашылығы Растениеводство						
Қазақстан						Республика
Республикасы	325770,0	325283,4	355717,4	391249,1	400217,9	Казахстан
Ақмола	55264,3	45445,1	48223	54139,4	52848,4	Ақмолинская
Ақтөбе	8879,8	7421,9	9701,3	9755,0	6524,9	Актюбинская
Алматы	33560,7	40326,0	41559,4	50128	52072,3	Алматинская
Атырау	988,7	1068,5	1300,9	1386,4	1732,0	Атырауская
Батыс Қазақстан	8344,1	10102,6	11632,9	10799,9	5660,5	Западно-Казахстанская
Жамбыл	14151,6	19711,5	22756,5	25857,8	26188,3	Жамбылская
Қарағанды	13769,4	13393,5	12958,5	16302,8	10785,2	Карагандинская
Қостанай	49891,6	44343,8	47285,5	48018,5	56292,9	Костанайская
Қызылорда	6291,8	6367,9	8383,9	10494,9	10308,5	Кызылординская
Маңғыстау	16,2	17,1	67,9	143,2	604,5	Мангистауская
Оңтүстік Қазақстан	35408,3	45906,8	63115,7	50740,7	59589,1	Южно-Казахстанская
Павлодар	12377,1	14794,9	11301	15834,8	15392,3	Павлодарская
Солтүстік Қазақстан	61634,1	47591,0	46779,6	60363,2	65422,8	Северо-Казахстанская
Шығыс Қазақстан	24000,0	27772,0	27263,5	32477,3	30607,4	Восточно-Казахстанская
Астана қаласы	783,5	863,0	2110	3175,5	4469,4	г. Астана
Алматы қаласы	408,8	157,9	1277,8	1631,7	1719,4	г. Алматы
Мал шаруашылығы Животноводства						
Қазақстан						Республика
Республикасы	207869,1	232107,0	259651,1	307583,8	363625,5	Казахстан
Ақмола	17980,7	19867,0	21677,2	25207,8	29159,4	Ақмолинская
Ақтөбе	11853,4	13166,8	14791,8	17246,8	20837,6	Актюбинская
Алматы	31192,2	35108,7	39049,5	45504,8	53362,5	Алматинская

Жалғасы

Продолжение

	2001	2002	2003*	2004*	2005*	
Атырау	4126,2	4690,1	5662,8	6581,1	7713,3	Атырауская
Батыс Қазақстан	10462,6	11607,4	12535,3	14535,6	17256,7	Западно-
Казахстанская						
Жамбыл	9814,7	11448,1	13698,5	16607,9	19549,1	Жамбылская
Қарағанды	12305,3	14259,4	16756,6	20419,9	24748,1	Қарагандинская
Қостанай	31519,5	34580,7	37358,2	44162,5	52450,0	Костанайская
Қызылорда	3951,4	4413,8	4912,6	5612,6	6540,2	Қызылординская
Маңғыстау	996,8	1114,7	1280,7	1484,7	1780,5	Мангистауская
Оңтүстік Қазақстан	20016,4	21841,3	24581,2	29681,2	35629,8	Южно-Казахстанская
Павлодар	11499,4	12547,4	14348,4	17662,2	20876,4	Павлодарская
Солтүстік Қазақстан	17801,4	19598,6	21598,1	24772,4	28556,2	Северо-Казахстанская
Шығыс Қазақстан	23949,9	27360,2	30909,7	37542,8	44511,1	Восточно-Казахстанская
Астана қаласы	207,1	245,2	246,3	238,4	293,1	г. Астана
Алматы қаласы	192,0	257,6	244,2	323,1	361,5	г. Алматы

* 2003ж. қызмет көрсетуді қосқанда

* с 2003г. включая услуги

11.8. 2005 жылғы облыстардың шаруашылық санаттарындағы ауыл шаруашылығы өнімдерінің жалпы құрылымы

Структура валовой продукции сельского хозяйства областей в категориях хозяйств в 2005г.

	Шаруашылықтың барлық санаттары Все категории хозяйств			Ауыл шаруашылық кәсіпорындары Сельскохозяйственные предприятия			
	ауыл шаруашылығының жалпы өнімі	олардан өнім из них продукция		ауыл шаруашылығының жалпы өнімі	олардан өнім из них продукция		
		валовая продукция сельского хозяйства	өсімдік шаруашылығы растениеводства		мал шаруашылығы животноводства	валовая продукция сельского хозяйства	
Қазақстан							Республика
Республикасы	100	52,4	47,6	23,9	20,0	3,9	Казахстан
Ақмола	10,7	6,9	3,8	5,3	4,8	0,4	Ақмолинская
Ақтөбе	3,6	0,9	2,7	0,5	0,3	0,1	Актюбинская
Алматы	13,8	6,8	7,0	1,9	0,9	0,9	Алматинская
Атырау	1,2	0,2	1,0	0,1	0,0	0,0	Атырауская
Батыс Қазақстан	3,0	0,7	2,3	0,3	0,2	0,1	Западно-Казахстанская
Жамбыл	6,0	3,4	2,6	0,6	0,5	0,1	Жамбылская
Қарағанды	4,7	1,4	3,2	0,7	0,4	0,3	Қарагандинская
Қостанай	14,2	7,4	6,9	5,1	4,7	0,4	Костанайская
Қызылорда	2,2	1,3	0,9	0,4	0,4	0,0	Қызылординская
Маңғыстау	0,3	0,1	0,2	0,1	0,1	0,0	Мангистауская
Оңтүстік Қазақстан	12,5	7,8	4,7	0,9	0,7	0,1	Южно-Казахстанская
Павлодар	4,7	2,0	2,7	0,6	0,4	0,3	Павлодарская
Солтүстік Қазақстан	12,3	8,6	3,7	5,3	5,0	0,3	Северо-Казахстанская

Қазақстанның ауыл, орман және балық шаруашылығы

Жалғасы

Продолжение

	Шаруашылықтың барлық санаттары Все категории хозяйств				Ауыл шаруашылық кәсіпорындары Сельскохозяйственные предприятия			
	ауыл шаруашылығының жалпы өнімі валовая продукция сельского хозяйства	олардан өнім из них продукция		ауыл шаруашылығының жалпы өнімі валовая продукция сельского хозяйства	олардан өнім из них продукция			
		өсімдік шаруашылығы растениеводства	мал шаруашылығы животноводства		өсімдік шаруашылығы растениеводства	мал шаруашылығы животноводства		
Шығыс							Восточно-	
Қазақстан	9,8	4,0	5,8	1,5	0,8	0,7	Казахстанская	
Астана қаласы	0,6	0,6	0,0	0,5	0,5	0,0	г.Астана	
Алматы қаласы	0,3	0,2	0,0	0,2	0,2	0,0	г.Алматы	

жалғасы

продолжение

	Жұртшылық шаруашылығы Хозяйства населения			Шаруа (фермер) қожалықтары Крестьянские (фермерские) хозяйства			
	ауыл шаруа- шылы- ғының жалпы өнімі	олардан өнім из них продукция		ауыл шаруа- шылы- ғының жалпы өнімі	олардан өнім из них продукция		
		валовая продук- ция сел- ьского хозяй- ства	өсімдік шаруа- шылығы расте- ниевод- ства		мал шаруа- шылығы живот- новод- ства	валовая продук- ция сел- ьского хозяй- ства	
Қазақстан							Республика
Республикасы	54,2	13,6	40,6	21,9	18,8	3,1	Казахстан
Ақмола	4,3	0,9	3,4	1,2	1,2	0,0	Ақмолинская
Ақтөбе	2,8	0,4	2,5	0,3	0,2	0,1	Актюбинская
Алматы	7,8	2,3	5,5	4,1	3,5	0,6	Алматинская
Атырау	1,0	0,2	0,9	0,2	0,0	0,1	Атырауская
Батыс Қазақстан	2,2	0,3	1,9	0,5	0,3	0,2	Западно-Казахстанская
Жамбыл	3,2	0,9	2,2	2,2	2,0	0,3	Жамбылская
Қарағанды	3,0	0,6	2,4	0,9	0,4	0,5	Қарагандинская
Қостанай	6,9	0,6	6,4	2,2	2,1	0,1	Костанайская
Қызылорда	1,6	0,7	0,8	0,2	0,2	0,0	Қызылординская
Маңғыстау	0,2	0,0	0,2	0,0	0,0	0,0	Мангистауская
Оңтүстік Қазақстан	6,3	1,8	4,5	5,3	5,3	0,0	Южно-Казахстанская
Павлодар	3,1	0,9	2,2	1,0	0,7	0,3	Павлодарская
Солтүстік Қазақстан	5,2	1,8	3,4	1,8	1,7	0,1	Северо-Казахстанская
Шығыс							Восточно-
Қазақстан	6,4	2,0	4,4	1,9	1,2	0,7	Казахстанская
Астана қаласы	0,1	0,1	0,0	0,0	0,0	0,0	г.Астана
Алматы қаласы	0,1	0,0	0,0	0,0	0,0	0,0	г.Алматы

11.9. 2005 жылғы облыстық көлемдегі шаруашылық санаттары бойынша ауыл шаруашылығы жалпы өнімдерінің құрылымы
Структура валовой продукции сельского хозяйства по категориям хозяйств в областном объеме в 2005г.

жалпы көлемнен пайызбен

в процентах от общего объема

	Шаруашылықтың барлық санаттары Все категории хозяйств			Ауыл шаруашылық кәсіпорындары Сельскохозяйственные предприятия			
	ауыл шаруашылығының жалпы өнімі	олардан өнім из них продукция		ауыл шаруашылығының жалпы өнімі	олардан өнім из них продукция		
		валовая продукция сельского хозяйства	өсімдік шаруашылығы расте-ниевод-ства		мал шаруашылығы живот-новод-ства	валовая продукция сельского хозяйства	
Қазақстан							Республика
Республикасы	100	100	100	100	100	100	Казахстан
Ақмола	10,7	13,2	8,0	22,0	24,2	11,0	Ақмолинская
Ақтөбе	3,6	1,6	5,7	1,9	1,6	3,3	Актюбинская
Алматы	13,8	13,0	14,7	7,9	4,7	23,9	Алматинская
Атырау	1,2	0,4	2,1	0,2	0,2	0,7	Атырауская
Батыс Қазақстан	3,0	1,4	4,7	1,2	0,9	2,6	Западно-Казахстанская
Жамбыл	6,0	6,5	5,4	2,4	2,5	1,5	Жамбылская
Қарағанды	4,7	2,7	6,8	3,0	2,0	8,3	Карагандинская
Қостанай	14,2	14,1	14,4	21,3	23,4	10,7	Костанайская
Қызылорда	2,2	2,6	1,8	1,9	2,1	0,8	Кызылординская
Маңғыстау	0,3	0,2	0,5	0,5	0,4	1,1	Мангистауская
Оңтүстік Қазақстан	12,5	14,9	9,8	3,6	3,7	3,1	Южно-Казахстанская
Павлодар	4,7	3,8	5,7	2,6	1,8	7,0	Павлодарская
Солтүстік Қазақстан	12,3	16,3	7,9	22,1	25,0	7,4	Северо-Казахстанская
Шығыс							Восточно-
Қазақстан	9,8	7,6	12,2	6,2	3,9	18,1	Казахстанская
Астана қаласы	0,6	1,1	0,1	2,2	2,6	0,1	г.Астана
Алматы қаласы	0,3	0,4	0,1	0,9	1,0	0,3	г.Алматы

	Жұртшылық шаруашылығы Хозяйства населения			Шаруа (фермер) қожалықтары Крестьянские (фермерские) хозяйства					
	ауыл шаруа- шылы- ғының жалпы өнімі	олардан өнім из них продукция		ауыл шаруа- шылы- ғының жалпы өнімі	олардан өнім из них продукция				
		валовая продук- ция сел- ского хозяй- ства	өсімдік шаруа- шылығы расте- ниевод- ства		мал шаруа- шылығы живот- новод- ства	валовая продук- ция сел- ского хозяй- ства		өсімдік шаруа- шылығы расте- ниевод- ства	мал шаруа- шылығы живот- новод- ства
Қазақстан							Республика		
Республикасы	100	100	100	100	100	100	Казахстан		
Ақмола	7,9	6,7	8,3	5,5	6,2	0,9	Акмолинская		
Ақтөбе	5,3	2,6	6,1	1,3	0,9	3,5	Актюбинская		
Алматы	14,5	17,2	13,5	18,7	18,8	18,0	Алматинская		
Атырау	1,9	1,1	2,1	0,8	0,2	4,2	Атырауская		
Батыс Қазақстан	4,1	2,1	4,8	2,3	1,5	7,0	Западно-Казахстанская		
Жамбыл	5,9	6,8	5,5	10,3	10,6	8,3	Жамбылская		
Қарағанды	5,6	4,6	5,9	4,2	2,1	17,1	Карагандинская		
Қостанай	12,8	4,3	15,7	10,0	11,2	2,8	Костанайская		
Қызылорда	2,9	5,5	2,0	0,9	1,0	0,2	Кызылординская		
Маңғыстау	0,3	0,0	0,4	0,2	0,0	1,2	Мангистауская		
Оңтүстік Қазақстан	11,6	13,3	11,1	24,3	28,0	1,6	Южно-Казахстанская		
Павлодар	5,8	7,0	5,4	4,5	3,8	9,1	Павлодарская		
Солтүстік Қазақстан	9,6	13,3	8,4	8,3	9,3	1,8	Северо-Казахстанская		
Шығыс							Восточно-		
Қазақстан	11,8	15,0	10,8	8,8	6,3	24,2	Казахстанская		
Астана қаласы	0,2	0,4	0,1	0,0	0,0	0,0	г.Астана		
Алматы қаласы	0,1	0,2	0,1	0,0	0,0	0,0	г.Алматы		

**2005 жылғы ауыл шаруашылығының жалпы өнімдерінен
өңірлердің алатын үлесі**
**Доля регионов в валовой продукции сельского хозяйства
в 2005 году**

ағымдағы бағада; пайызбен

в текущих ценах; в процентах

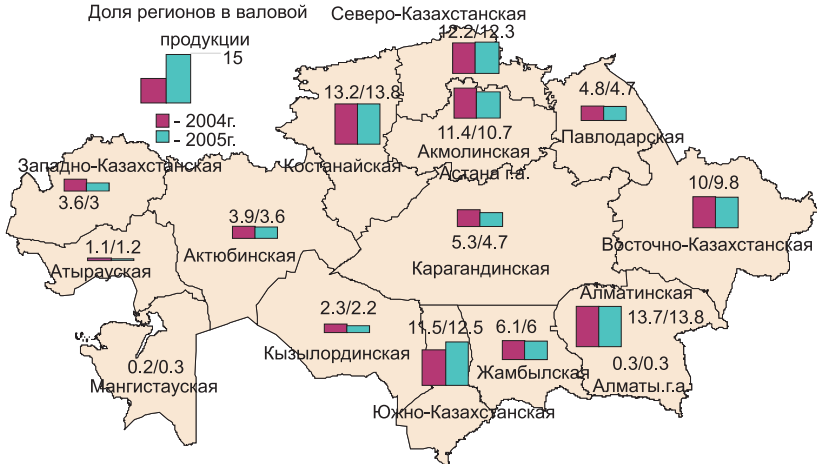

**2005 жылғы ауыл шаруашылығының жалпы өнімдерінен өсімдік
шаруашылығы мен мал шаруашылығының алатын үлесі**
**Доля растениеводства и животноводства в валовой продукции
сельского хозяйства в 2005 году**

ағымдағы бағада; пайызбен

в текущих ценах; в процентах

Доля раст. и жив. в валов. прод.

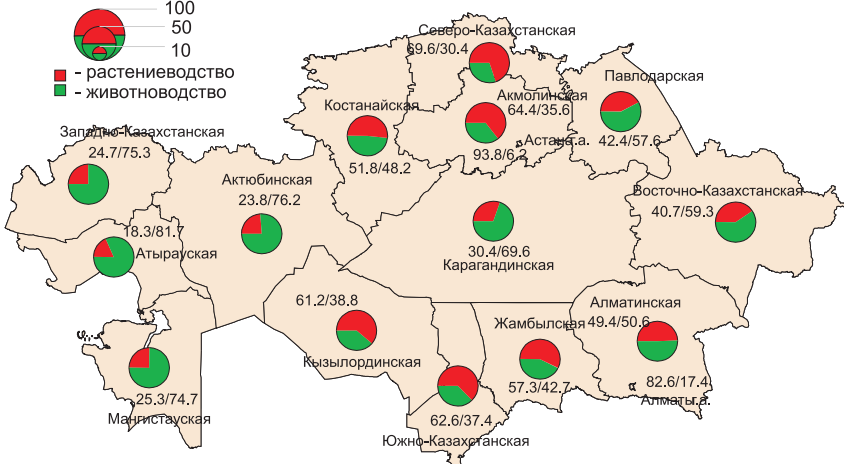

**2005 жылғы шаруашылық санаттары бойынша ауыл шаруашылығы
өнімдерінің құрылымы**

**Структура продукции сельского хозяйства
по категориям хозяйств в 2005 году**

нақты қолданыстағы бағамен;
қорытындысы пайызбен

в фактически действовавших ценах;
в процентах к итогу

Доля катег. в валов. прод.



- 15
- 7,5
- 1,5
- -с/х предпр.
- -хозяйства населения
- -крестьян. хоз.

Все категории
хозяйств

- 12,5 – 14,2 (3)
- 9,8 – 12,5 (3)
- 4,7 – 9,8 (3)
- 2,2 – 4,7 (3)
- 0 – 2,2 (4)



**11.10. Ауыл шаруашылығы кәсіпорындарының
барлық қызметтерінен түскен таза нәтиже
Чистый результат от всей деятельности
сельскохозяйственных предприятий**

пайда +, залал -, млн. теңге

прибыль +, убыток -, миллионов тенге

	2001	2002	2003	2004	2005	
Қазақстан						Республика
Республикасы	3854	1277,1	13891,9	1397,1	-7317,2	Казахстан
Ақмола	1854	-22,1	1678,6	398,2	-1921,1	Акмолинская
Ақтөбе	163	139,6	515,6	225,5	-49,7	Актюбинская
Алматы	-432	191,3	100,0	-487,5	-296,3	Алматинская
Атырау	13	64,3	140,8	62,4	6,2	Атырауская
Батыс						Западно-
Қазақстан	-92	-1,8	290,5	-10,4	-157,6	Казахстанская
Жамбыл	-60	-3,6	87,6	210,1	103,0	Жамбылская
Қарағанды	551	173,7	1003,3	627,3	-374,8	Карагандинская
Қостанай	1988	179,3	8232,4	459,7	-1303,0	Костанайская
Қызылорда	-275	-78,3	-322,8	-155,3	-233,0	Кызылординская
Маңғыстау	18	-36,0	34,0	22,4	43,2	Мангистауская
Оңтүстік Қазақстан	-203	137,1	45,0	68,6	352,9	Южно-Казахстанская
Павлодар	273	687,0	-41,9	107,6	4,9	Павлодарская
Солтүстік Қазақстан	-117	-2901,2	1553,3	-486,3	-4010,9	Северо-Казахстанская

Жалғасы

Продолжение

	2001	2002	2003	2004	2005	
Шығыс						Восточно-
Қазақстан	33	-139,6	559,9	327,2	662,5	Казахстанская
Астана қаласы	194	-205,7	1,4	34,5	-155,6	г. Астана
Алматы қаласы	-57	538,9	14,2	-6,9	12,1	г. Алматы

11.11. Пайдалы және залалды ауыл шаруашылығы кәсіпорындарының саны

Число прибыльных и убыточных сельскохозяйственных предприятий

	Табыстылар Прибыльные					
	2001	2002	2003	2004	2005	
Қазақстан						Республика
Республикасы	1832	1565	2103	1954	1990	Казахстан
Ақмола	228	213	80	228	242	Ақмолинская
Ақтөбе	148	123	152	132	79	Актюбинская
Алматы	156	168	243	205	190	Алматинская
Атырау	29	20	20	30	18	Атырауская
Батыс						Западно-
Қазақстан	81	88	136	44	37	Казахстанская
Жамбыл	64	117	121	99	68	Жамбылская
Қарағанды	73	54	108	76	41	Карагандинская
Қостанай	233	152	337	215	206	Костанайская
Қызылорда	32	40	21	35	26	Кызылординская
Маңғыстау	16	7	11	13	12	Мангистауская
Оңтүстік Қазақстан	420	360	530	541	623	Южно-Казахстанская
Павлодар	68	78	43	94	80	Павлодарская
Солтүстік						Северо-
Қазақстан	156	88	198	146	175	Казахстанская
Шығыс						Восточно-
Қазақстан	80	53	101	93	187	Казахстанская
Астана қаласы	13	-	1	2	1	г. Астана
Алматы қаласы	8	35	4	1	5	г. Алматы

жалғасы

продолжение

	Залалдылар Убыточные					
	2001	2002	2003	2004	2005	
Қазақстан						Республика
Республикасы	1973	1499	833	1427	1833	Казахстан
Ақмола	171	185	14	208	286	Ақмолинская
Ақтөбе	81	44	11	53	99	Актюбинская
Алматы	242	123	133	130	148	Алматинская
Атырау	6	5	2	7	14	Атырауская
Батыс						Западно-
Қазақстан	102	86	18	125	105	Казахстанская
Жамбыл	116	86	47	56	61	Жамбылская

	Залалдылар Убыточны					
	2001	2002	2003	2004	2005	
Қарағанды	60	65	10	46	79	Қарагандинская
Қостанай	211	223	27	149	215	Костанайская
Қызылорда	103	64	85	55	50	Қызылординская
Маңғыстау	8	12	9	9	7	Мангистауская
Оңтүстік Қазақстан	531	321	265	350	294	Южно-Казахстанская
Павлодар	31	18	70	38	40	Павлодарская
Солтүстік Қазақстан	193	215	118	180	329	Северо-Казахстанская
Шығыс						Восточно-
Қазақстан	73	47	18	15	103	Казахстанская
Астана қаласы	9	2	1	-	1	г. Астана
Алматы қаласы	36	3	5	6	2	г. Алматы

11.12. Ауыл шаруашылығы кәсіпорындарының пайдалылық (залал) мөлшері

Размер прибыли (убытка) сельскохозяйственных предприятий

миллион теңге

миллионов тенге

	Пайда Прибыль					
	2001	2002	2003	2004	2005	
Қазақстан						Республика
Республикасы	11481	10611	27304	20853	20440	Казахстан
Ақмола	2998	2229	2748	4870	3865	Ақмолинская
Ақтөбе	279	262	664	489	477	Актюбинская
Алматы	406	781	1302	1782	2269	Алматинская
Атырау	37	125	142	75	24	Атырауская
Батыс						Западно-
Қазақстан	120	177	481	190	37	Казахстанская
Жамбыл	78	635	358	578	541	Жамбылская
Қарағанды	738	537	1527	1305	1081	Қарагандинская
Қостанай	3513	2265	11820	5179	4590	Костанайская
Қызылорда	65	165	111	210	208	Қызылординская
Маңғыстау	41	20	112	129	151	Мангистауская
Оңтүстік Қазақстан	289	416	864	639	601	Южно-Казахстанская
Павлодар	408	736	837	586	684	Павлодарская
Солтүстік Қазақстан	1770	1261	4539	3462	2827	Северо-Казахстанская
Шығыс						Восточно-
Қазақстан	337	398	1710	1245	2039	Казахстанская
Астана қаласы	320	48	45	76	137	г. Астана
Алматы қаласы	81	556	44	38	909	г. Алматы

Жалғасы

Продолжение

	Запал Убыток					
	2001	2002	2003	2004	2005	
Қазақстан Республикасы	7627	11719	13412	19456	26980	Республика Казахстан
Ақмола	1144	2251	1070	4472	5539	Ақмолинская
Ақтөбе	116	123	149	263	520	Актюбинская
Алматы	838	590	1202	2269	2543	Алматинская
Атырау	24	61	1	12	17	Атырауская
Батыс						Западно-
Қазақстан	212	179	191	201	192	Казахстанская
Жамбыл	138	639	270	368	421	Жамбылская
Қарағанды	187	363	524	677	1358	Қарағандинская
Қостанай	1524	2086	3587	4719	5763	Костанайская
Қызылорда	340	210	433	365	438	Қызылординская
Маңғыстау	23	56	77	107	104	Мангистауская
Оңтүстік Қазақстан	491	279	819	571	229	Южно-Казахстанская
Павлодар	135	49	879	479	661	Павлодарская
Солтүстік Қазақстан	1887	4026	2986	3948	6758	Северо-Казахстанская
Шығыс						Восточно-
Қазақстан	304	537	1150	918	1292	Казахстанская
Астана қаласы	126	253	44	42	291	г. Астана
Алматы қаласы	138	17	30	45	854	г. Алматы

11.13. Ауыл шаруашылық өнімін өткізуден түскен табыстылық (шығыс) деңгейі

Уровень рентабельности (убыточности) от реализации продукции сельского хозяйства

пайызбен

в процентах

	2001	2002	2003	2004	2005	
Қазақстан Республикасы	14,6	7,0	37,5	15,6	9,5	Республика Казахстан
Ақмола	35,4	9,9	41,4	14,3	3,7	Ақмолинская
Ақтөбе	-13,1	6,3	34,3	14,8	10,4	Актюбинская
Алматы	-8,9	11,2	8,7	7,5	10,2	Алматинская
Атырау	4,0	11,4	17,0	18,7	2,0	Атырауская
Батыс						Западно-
Қазақстан	2,4	0,3	23,4	2,6	-5,4	Казахстанская
Жамбыл	-15,7	-0,3	15,1	16,8	10,9	Жамбылская
Қарағанды	39,9	22,4	41,6	33,6	23,7	Қарағандинская
Қостанай	18,0	11,8	70,8	25,1	16,8	Костанайская
Қызылорда	-16,0	-3,7	-7,7	-1,1	2,2	Қызылординская
Маңғыстау	-17,2	-25,6	18,6	19,1	19,8	Мангистауская
Оңтүстік Қазақстан	3,1	6,9	15,0	9,3	9,8	Южно-Казахстанская
Павлодар	19,0	28,2	24,0	13,8	9,0	Павлодарская
Солтүстік Қазақстан	9,2	-6,7	33,5	12,8	2,1	Северо-Казахстанская
Шығыс						Восточно-
Қазақстан	24,1	8,8	27,0	18,6	22,7	Казахстанская
Астана қаласы	-4,4	-4,0	26,5	45,1	30,3	г. Астана
Алматы қаласы	-31,6	-10,5	-7,9	2,5	1,4	г. Алматы

**Өсімдік шаруашылығы өнімін өткізуден түскені
От реализации продукции растениеводства**

пайызбен

в процентах

	2001	2002	2003	2004	2005	
Қазақстан						Республика
Республикасы	19,7	7,4	46,4	18,6	8,9	Казахстан
Ақмола	40,8	12,4	47,2	17,0	5,0	Ақмолинская
Ақтөбе	-9,7	8,8	52,3	19,7	7,0	Актюбинская
Алматы	10,0	12,5	18,7	9,5	9,5	Алматинская
Атырау	-11,2	-3,7	10,1	4,5	3,5	Атырауская
Батыс						Западно-
Қазақстан	5,5	-0,2	26,7	4,7	-8,0	Казахстанская
Жамбыл	-20,3	-0,7	17,2	20,9	13,8	Жамбылская
Қарағанды	43,9	20,8	54,5	49,3	14,7	Карагандинская
Қостанай	21,5	12,7	78,8	26,9	17,3	Костанайская
Қызылорда	-16,3	-4,0	-8,3	-0,8	2,2	Кызылординская
Маңғыстау	-3,7	-30,9	1,3	-4,9	14,1	Мангистауская
Оңтүстік Қазақстан	6,1	10,2	15,7	8,2	9,0	Южно-Казахстанская
Павлодар	31,2	39,4	58,8	40,9	36,4	Павлодарская
Солтүстік Қазақстан	11,4	-6,9	36,9	13,8	0,9	Северо-Казахстанская
Шығыс						Восточно-
Қазақстан	11,2	6,8	30,1	30,2	27,3	Казахстанская
Астана қаласы	-4,4	-19,4	42,0	57,5	68,4	г. Астана
Алматы қаласы	-38,8	-	-27,8	4,0	-1,5	г. Алматы

**Мал шаруашылығы өнімін өткізуден түскені
От реализации продукции животноводства**

пайызбен

в процентах

	2001	2002	2003	2004	2005	
Қазақстан						Республика
Республикасы	-2,3	5,6	6,8	6,6	11,3	Казахстан
Ақмола	-4,4	-5,1	-1,5	-2,7	-4,4	Ақмолинская
Ақтөбе	-21,6	1,5	1,0	3,9	17,1	Актюбинская
Алматы	-20,5	10,5	1,6	6,2	10,6	Алматинская
Атырау	15,0	17,7	20,0	25,3	1,1	Атырауская
Батыс Қазақстан	-12,7	2,8	-1,0	-4,5	-3,6	Западно-Казахстанская
Жамбыл	-6,8	0,8	7,3	2,1	-0,1	Жамбылская
Қарағанды	31,0	26,0	16,2	12,8	32,7	Карагандинская
Қостанай	-5,3	3,5	7,5	13,7	13,1	Костанайская
Қызылорда	-14,4	-0,5	3,1	-5,4	2,6	Кызылординская
Маңғыстау	-17,6	-25,1	20,0	20,5	20,1	Мангистауская
Оңтүстік Қазақстан	-8,0	-4,3	12,5	12,0	11,6	Южно-Казахстанская
Павлодар	8,2	18,3	-0,8	-5,3	-4,9	Павлодарская
Солтүстік Қазақстан	-20,5	-4,8	-4,6	1,5	16,6	Северо-Казахстанская
Шығыс						Восточно-
Қазақстан	27,6	10,2	25,4	13,4	19,8	Казахстанская
Астана қаласы	-	69,5	-3,1	-28,1	-25,9	г. Астана
Алматы қаласы	-2,6	-10,6	-3,4	2,0	2,4	г. Алматы

11.14. Жекелеген ауыл шаруашылығы өнімдерін өткізуден түскен пайдалылық (залал) деңгейі

Уровень рентабельности от реализации отдельных видов сельскохозяйственной продукции

Дәндік дақылдар Зерновые культуры

пайызбен

в процентах

	2001	2002	2003	2004	2005	
Қазақстан Республикасы	21,5	7,5	49,4	19,2	8,0	Республика Казахстан
Ақмола	41,7	13,0	48,4	17,1	5,1	Ақмолинская
Ақтөбе	-7,9	9,1	55,9	20,8	7,1	Актюбинская
Алматы	1,2	10,3	17,4	5,1	9,8	Алматинская
Атырау	50,0	7,2	30,3	29,2	7,5	Атырауская
Батыс Қазақстан	5,0	-0,1	28,6	5,3	-7,2	Западно-Казахстанская
Жамбыл	-20,7	-1,2	21,5	24,2	15,2	Жамбылская
Қарағанды	53,7	23,8	58,2	54,7	13,5	Карагандинская
Қостанай	22,5	13,3	80,5	27,2	17,3	Костанайская
Қызылорда	-14,7	-3,1	-8,3	-0,5	2,3	Кызылординская
Оңтүстік Қазақстан	4,0	-1,9	-2,3	12,9	9,9	Южно-Казахстанская
Павлодар	32,8	39,1	65,4	37,6	37,2	Павлодарская
Солтүстік Қазақстан	11,7	-6,3	38,7	14,4	0,2	Северо-Казахстанская
Шығыс Қазақстан	21,9	3,0	22,9	28,8	14,4	Восточно-Казахстанская
Астана қаласы	-57,5	-9,4	-	-	-	г. Астана
Алматы қаласы	-32,2	-	-	-	-	г. Алматы

Картоп Картофель

пайызбен

в процентах

	2001	2002	2003	2004	2005	
Қазақстан Республикасы	9,1	18,5	32,8	22,6		Республика Казахстан
Ақмола	-19,5	-9,5	12,7	11,5		Ақмолинская
Ақтөбе	-34,3	38,8	47,9	10,6		Актюбинская
Алматы	-8,5	20,9	43,3	7,9		Алматинская
Атырау	7,3	-31,3	-4,6	-0,4		Атырауская
Батыс Қазақстан	-14,1	9,6	5,7	7,9		Западно-Казахстанская
Жамбыл	-8,4	-0,7	6,1	5,4		Жамбылская
Қарағанды	25,5	23,4	39,0	30,6		Карагандинская
Қостанай	54,3	33,0	9,5	49,1		Костанайская
Қызылорда	-46,7	-38,1	-41,7	-30,0		Кызылординская
Маңғыстау	-	-	-	-		Мангистауская
Оңтүстік Қазақстан	-0,4	-7,8	-5,5	-6,1		Южно-Казахстанская
Павлодар	-4,7	12,9	10,6	3,6		Павлодарская
Солтүстік Қазақстан	50,1	6,3	87,3	3,5		Северо-Казахстанская
Шығыс Қазақстан	12,6	73,7	20,7	18,6		Восточно-Казахстанская
Астана қаласы	9,5	7,1	66,7	58,9		г. Астана
Алматы қаласы	-18,4	-	-	-		г. Алматы

**Қант қызылшасы (фабрикалық)
Сахарная свекла (фабричная)**

пайызбен

в процентах

	2001	2002	2003	2004	2005	
Қазақстан Республикасы	-2,2	4,4	11,4	-4,8	-4,1	Республика Казахстан
Ақмола	-	-	-	-	-	Ақмолинская
Ақтөбе	-	-	-	-	-	Актюбинская
Алматы	5,9	4,0	17,9	-4,1	-4,0	Алматинская
Атырау	-	-	-	-	-	Атырауская
Батыс Қазақстан	-	-	-	-	-	Западно-Казахстанская
Жамбыл	-24,6	5,8	-0,7	-8,5	-4,8	Жамбылская
Қарағанды	-	-	-	-	-	Карагандинская
Қостанай	-	-	-	-	-	Костанайская
Қызылорда	-61,8	-16,8	-6,8	-	-	Кызылординская
Маңғыстау	-	-	-	-	-	Мангистауская
Оңтүстік Қазақстан	-	-	-	-	-	Южно-Казахстанская
Павлодар	-	-	-	-	-	Павлодарская
Солтүстік Қазақстан	-	15,3	9,9	-	-	Северно-Казахстанская
Шығыс Қазақстан	-	-	-	-	-	Восточно-Казахстанская
Астана қаласы	-1,8	-	-	-	-	г. Астана
Алматы қаласы						г. Алматы

**Күнбағыс
Подсолнечник**

пайызбен

в процентах

	2001	2002	2003	2004	2005	
Қазақстан Республикасы	30,4	31,3	43,8	36,4	47,9	Республика Казахстан
Ақмола	291,6	221,6	585,4	210,4	40,1	Ақмолинская
Ақтөбе	-20,4	-10,0	16,0	9,5	-5,1	Актюбинская
Алматы	-22,3	11,1	11,7	-11,8	-1,3	Алматинская
Атырау	-	-	-	-	-	Атырауская
Батыс Қазақстан	-23,7	13,1	27,9	17,6	-18,7	Западно-Казахстанская
Жамбыл	4,0	-3,0	5,1	35,3	0,5	Жамбылская
Қарағанды	-	-	8,6	-	-	Карагандинская
Қостанай	-14,1	11,6	34,5	0,5	-19,8	Костанайская
Қызылорда	-31,2	-40,4	-49,8	-	-	Кызылординская
Оңтүстік Қазақстан	-5,1	3,9	4,2	15,5	11,0	Южно-Казахстанская
Павлодар	56,7	107,6	87,9	73,4	57,4	Павлодарская
Солтүстік Қазақстан	19,2	30,1	-33,7	-8,6	154,6	Северо-Казахстанская
Шығыс Қазақстан	22,7	11,8	68,9	38,1	51,0	Восточно-Казахстанская

**Көкөніс (ашық топырақтағы)
Овощи (открытого грунта)**

пайызбен

в процентах

	2001	2002	2003	2004	2005	
Қазақстан Республикасы	14,8	-6,1	11,2	5,7	-0,1	Республика Казахстан
Ақмола	-8,0	0,6	14,6	-6,5	8,9	Ақмолинская
Ақтөбе	3,8	-3,5	-18,0	-2,7	22,4	Актюбинская
Алматы	70,6	-6,9	-0,9	-10,9	-21,7	Алматинская
Атырау	3,7	4,3	8,7	9,8	10,5	Атырауская
Батыс						Западно-
Қазақстан	44,9	25,7	14,0	27,2	-1,9	Казахстанская
Жамбыл	1,3	6,2	4,0	20,9	7,8	Жамбылская
Қарағанды	13,7	8,4	47,7	57,0	11,5	Карагандинская
Қостанай	-10,6	33,7	37,8	1,7	10,5	Костанайская
Қызылорда	10,1	-39,3	-37,6	-2,9	-17,0	Кызылординская
Маңғыстау	-9,9	-44,3	-38,1	5,0	-19,7	Мангистауская
Оңтүстік Қазақстан	15,6	22,4	15,7	9,0	16,2	Южно-Казахстанская
Павлодар	5,4	3,5	4,3	6,4	8,1	Павлодарская
Солтүстік Қазақстан	5,1	-46,3	2,3	-14,0	-0,6	Северо-Казахстанская
Шығыс						Восточно-
Қазақстан	36,6	33,7	8,5	-2,8	19,0	Казахстанская
Астана қаласы	-22,2	-50,8	5,2	54,3	113,9	г. Астана
Алматы қаласы	-46,1	-	-28,5	-55,3	-69,8	г. Алматы

**Шекілдеуік және сүйекті жемістер
Плоды семечковые и косточковые**

пайызбен

в процентах

	2001	2002	2003	2004	2005	
Қазақстан Республикасы	-12,4	-23,6	-5,1	9,2	0,0	Республика Казахстан
Ақмола	10,7	-1,9	-30,1	-9,0	6,9	Ақмолинская
Ақтөбе	-	-	-	-	-	Актюбинская
Алматы	46,5	5,6	19,2	22,5	-8,4	Алматинская
Атырау	5,5	-33,6	-8,9	-6,8	-15,7	Атырауская
Батыс						Западно-
Қазақстан	-	64,3	-	-	-	Казахстанская
Жамбыл	-13,3	-63,1	9,0	0,4	62,5	Жамбылская
Қарағанды	-	-5,0	-	-13,1	0,0	Карагандинская
Қостанай	-34,1	-17,5	-12,3	-1,3	-23,8	Костанайская
Қызылорда	-69,8	-8,0	-65,9	-11,9	30,3	Кызылординская
Маңғыстау	-	-	61,0	-	15,2	Мангистауская
Оңтүстік Қазақстан	-35,9	-33,2	-11,8	9,5	3,0	Южно-Казахстанская
Павлодар	75,0	-	-	-	-	Павлодарская
Солтүстік Қазақстан	-33,1	-73,5	-24,0	-7,5	-29,3	Северо-Казахстанская
Шығыс						Восточно-
Қазақстан	-	95,5	47,6	25,1	55,2	Казахстанская
Алматы қаласы	70,3	-	-	-6,0	5,0	г. Алматы

Ірі қара мал
Крупный рогатый скот

пайызбен

в процентах

	2001	2002	2003	2004	2005	
Қазақстан						Республика
Республикасы	-20,4	-12,4	-6,8	-6,9	-5,4	Казахстан
Ақмола	-29,1	-27,1	-14,8	-21,4	-17,9	Ақмолинская
Ақтөбе	-19,2	18,6	-4,5	-10,3	1,0	Актюбинская
Алматы	-33,6	-23,3	2,7	-2,4	6,5	Алматинская
Атырау	-28,1	56,9	-5,9	28,8	-8,3	Атырауская
Батыс						Западно-
Қазақстан	-22,6	-1,8	-1,6	-2,3	1,8	Казахстанская
Жамбыл	-0,4	-6,9	23,2	-2,9	-14,1	Жамбылская
Қарағанды	18,5	12,8	-3,4	-15,1	-18,8	Қарагандинская
Қостанай	-13,0	-15,7	-3,6	5,3	-3,4	Қостанайская
Қызылорда	-27,5	-28,5	-4,4	-38,9	-2,7	Қызылординская
Маңғыстау	-6,5	-	-	-	-	Мангистауская
Оңтүстік Қазақстан	-38,2	-38,5	-44,5	-25,8	-18,0	Южно-Казахстанская
Павлодар	-12,0	23,5	-2,4	3,1	8,3	Павлодарская
Солтүстік Қазақстан	-28,0	-16,5	-21,2	-16,5	-6,3	Северо-Казахстанская
Шығыс						Восточно-
Қазақстан	-25,3	-8,2	2,0	-15,8	-6,0	Казахстанская
Астана қаласы	0,0	-	-	-	-20,9	г. Астана
Алматы қаласы	0,0	-33,4	-48,5	-7,7	6,0	г. Алматы

Қой мен ешкі
Овцы и козы

пайызбен

в процентах

	2001	2002	2003	2004	2005	
Қазақстан						Республика
Республикасы	-10,4	4,2	14,0	12,6	10,0	Казахстан
Ақмола	-33,1	-13,1	21,8	20,9	-16,9	Ақмолинская
Ақтөбе	-6,2	13,7	18,2	12,0	18,0	Актюбинская
Алматы	-7,7	2,6	7,3	10,6	-0,4	Алматинская
Атырау	9,2	30,0	14,4	5,8	-1,0	Атырауская
Батыс						Западно-
Қазақстан	-13,2	2,1	7,4	9,7	8,3	Казахстанская
Жамбыл	-4,3	66,3	2,9	6,1	7,5	Жамбылская
Қарағанды	5,3	2,2	36,7	13,9	7,8	Қарагандинская
Қостанай	-3,6	-29,0	-5,8	13,7	25,5	Қостанайская
Қызылорда	-28,4	-3,2	32,7	-13,3	32,0	Қызылординская
Маңғыстау	-18,8	-13,0	31,3	24,6	22,8	Мангистауская
Оңтүстік Қазақстан	-18,9	-15,5	-5,5	-4,6	2,9	Южно-Казахстанская
Павлодар	-86,4	43,6	-9,5	13,6	0,4	Павлодарская
Солтүстік Қазақстан	-77,2	-18,4	-33,2	-49,0	-56,1	Северо-Казахстанская
Шығыс						Восточно-
Қазақстан	22,3	10,7	22,4	27,6	20,7	Казахстанская
Астана қаласы	0,0	-	31,9	-	41,2	г. Астана
Алматы қаласы	0,0	-	-	-20,0	-	г. Алматы

Шошқа

Свиньи

пайызбен

в процентах

	2001	2002	2003	2004	2005	
Қазақстан Республикасы	-15,6	0,9	-9,7	-9,4	-1,4	Республика Казахстан
Ақмола	-31,1	-26,6	-20,8	-27,1	-12,1	Ақмолинская
Ақтөбе	-51,0	-5,1	26,1	0,4	4,3	Актюбинская
Алматы	-5,6	13,4	-2,7	-9,1	13,5	Алматинская
Атырау	-50,8	4,5	6,1	104,0	26,2	Атырауская
Батыс						Западно-
Қазақстан	-23,6	-12,8	-31,5	-33,2	-3,2	Казахстанская
Жамбыл	-21,6	13,7	-8,4	-1,3	-2,6	Жамбылская
Қарағанды	62,0	18,9	11,1	16,2	43,3	Қарагандинская
Қостанай	-8,9	-33,5	-31,3	-26,9	3,6	Костанайская
Қызылорда	10,5	-	-	-	-	Қызылординская
Маңғыстау	-8,8	-67,8	-77,5	1,4	-	Мангистауская
Оңтүстік Қазақстан	-43,8	-66,9	-28,6	-24,8	-4,5	Южно-Казахстанская
Павлодар	32,9	54,4	-5,9	-3,7	-47,8	Павлодарская
Солтүстік Қазақстан	-35,0	-15,5	-46,3	2,3	17,2	Северо-Казахстанская
Шығыс						Восточно-
Қазақстан	-37,5	-30,0	4,0	-27,1	-7,7	Казахстанская
Астана қаласы	0,0	-	-	-	-	г. Астана
Алматы қаласы	0,0	-15,1	-42,8	-15,2	-21,7	г. Алматы

Құс
Птица

пайызбен

в процентах

	2001	2002	2003	2004	2005	
Қазақстан Республикасы	8,3	0,4	7,8	5,5	12,5	Республика Казахстан
Ақмола	-12,3	5,3	-17,5	-20,1	-30,9	Ақмолинская
Ақтөбе	-46,4	-29,8	-0,4	-15,4	17,7	Актюбинская
Алматы	-20,0	10,2	-1,8	12,9	13,2	Алматинская
Атырау	0,0	-	-	-	-	Атырауская
Батыс						Западно-
Қазақстан	-19,9	38,6	2,1	-16,2	-38,2	Казахстанская
Жамбыл	14,9	-10,1	-	-	-	Жамбылская
Қарағанды	-5,5	-3,6	8,5	11,2	24,9	Қарагандинская
Қостанай	-11,4	-41,5	-38,8	-52,1	-47,0	Костанайская
Қызылорда	-6,6	-	-36,0	-18,4	45,0	Қызылординская
Маңғыстау	-2,0	-89,1	-	-	-	Мангистауская
Оңтүстік Қазақстан	-25,4	10,6	4,0	-14,1	-29,1	Южно-Казахстанская
Павлодар	-18,0	12,7	-	-54,6	-63,8	Павлодарская
Солтүстік Қазақстан	-99,9	-26,2	-16,5	-58,2	-38,1	Северо-Казахстанская
Шығыс						Восточно-
Қазақстан	42,2	-2,1	32,7	20,0	23,3	Казахстанская
Астана қаласы	0,0	-	-	-	-	г. Астана
Алматы қаласы	-5,9	-21,7	-14,3	-	-20,6	г. Алматы

Сүт және сүтке жататын сүт өнімдері
Молоко и молочная продукция в переводе на молоко

пайызбен

в процентах

	2001	2002	2003	2004	2005	
Қазақстан						Республика
Республикасы	-0,9	16,2	15,5	21,6	23,4	Казахстан
Ақмола	-5,8	1,3	10,3	18,2	19,1	Ақмолинская
Ақтөбе	-53,5	6,8	-4,1	-14,8	-3,7	Актюбинская
Алматы	-9,2	33,4	24,1	15,6	25,2	Алматинская
Атырау	21,5	-0,4	41,0	55,0	-5,9	Атырауская
Батыс						Западно-
Қазақстан	-18,3	-2,8	-6,0	-5,7	-13,2	Казахстанская
Жамбыл	-12,1	10,3	6,6	5,8	-1,0	Жамбылская
Қарағанды	8,0	4,3	-3,3	9,6	17,2	Карагандинская
Қостанай	9,2	24,9	28,5	30,2	30,9	Костанайская
Қызылорда	0,8	-59,1	0,6	-12,3	-5,3	Кызылординская
Маңғыстау	-18,7	9,5	-22,4	4,3	-1,6	Мангистауская
Оңтүстік Қазақстан	-32,3	-19,3	-20,1	-19,2	-6,1	Южно-Казахстанская
Павлодар	10,5	29,2	1,4	39,9	56,7	Павлодарская
Солтүстік Қазақстан	24,8	8,3	20,1	39,4	28,5	Северо-Казахстанская
Шығыс						Восточно-
Қазақстан	14,5	15,3	24,9	25,9	15,4	Казахстанская
Астана қаласы	-	70,9	-0,1	-	-33,8	г. Астана
Алматы қаласы	0,0	-	11,0	8,3	0,4	г. Алматы

Жұмыртқа
Яйца

пайызбен

в процентах

	2001	2002	2003	2004	2005	
Қазақстан						Республика
Республикасы	1,2	15,8	10,6	10,1	19,8	Казахстан
Ақмола	41,9	2,4	14,1	12,7	7,7	Ақмолинская
Ақтөбе	-3,5	-1,8	3,3	23,7	43,1	Актюбинская
Алматы	-30,4	10,1	-2,3	-0,4	18,7	Алматинская
Атырау	-	0,1	1,1	-	-	Атырауская
Батыс						Западно-
Қазақстан	-0,2	26,1	17,7	-2,4	-3,9	Казахстанская
Жамбыл	-0,3	10,0	14,3	-	-	Жамбылская
Қарағанды	17,8	40,1	27,6	15,8	37,3	Карагандинская
Қостанай	6,9	42,5	29,8	42,5	25,8	Костанайская
Қызылорда	-6,7	5,1	4,8	-6,3	1,8	Кызылординская
Маңғыстау	62,6	-8,7	-	-	-	Мангистауская
Оңтүстік Қазақстан	11,7	14,6	35,1	34,6	36,4	Южно-Казахстанская
Павлодар	18,0	7,8	-0,2	-22,6	-8,0	Павлодарская
Солтүстік Қазақстан	-45,0	13,1	-2,7	22,3	32,0	Северо-Казахстанская
Шығыс						Восточно-
Қазақстан	12,0	20,6	15,1	11,2	28,1	Казахстанская
Астана қаласы	-	-	-	-	-	г. Астана
Алматы қаласы	-0,5	7,0	-	-21,8	-46,4	г. Алматы

**Жүн
Шерсть**

пайызбен

в процентах

	2001	2002	2003	2004	2005	
Қазақстан						Республика
Республикасы	-9,9	-19,0	-2,1	-10,2	-4,6	Казахстан
Ақмола	-75,0	-59,3	-71,7	-48,0	-8,3	Ақмолинская
Ақтөбе	-27,8	-55,7	-56,0	-34,9	-46,1	Актюбинская
Алматы	3,2	1,2	24,9	5,9	7,4	Алматинская
Атырау	-12,6	-14,8	-20,1	-23,5	-33,2	Атырауская
Батыс						Западно-
Қазақстан	-3,9	23,4	-7,6	1,0	6,6	Казахстанская
Жамбыл	-4,1	-12,8	-2,7	-8,2	0,4	Жамбылская
Қарағанды	-6,0	-8,6	4,8	5,1	-13,8	Қарагандинская
Қостанай	0,0	112,6	5,1	-34,8	-47,1	Қостанайская
Қызылорда	10,6	-1,3	-6,2	47,0	16,6	Қызылординская
Маңғыстау	-44,1	-43,4	7,1	-67,1	-18,8	Мангистауская
Оңтүстік Қазақстан	-22,8	-36,3	-2,3	-14,1	-9,7	Южно-Казахстанская
Павлодар	30,5	-12,1	-	8,6	16,5	Павлодарская
Солтүстік Қазақстан	-82,5	323,1	-	50,0	-	Северо-Казахстанская
Шығыс						Восточно-
Қазақстан	-6,6	-5,1	0,3	33,1	-8,3	Казахстанская
Астана қаласы	-	-	-	-	-	г. Астана
Алматы қаласы	-14,3	-	-	-	-	г. Алматы

**11.15. Ауыл шаруашылығы кәсіпорындарындағы өткізілген
1 центнер өсімдік шаруашылығы өнімдерінің өзіндік құны
Себестоимость 1 центнера реализованной продукции
растениеводства в сельхозпредприятиях**

**Дән (жүгерісіз)
Зерно (без кукурузы)**

тенге

тенге

	2001	2002	2003	2004	2005	
Қазақстан						Республика
Республикасы	713	759	836	1066	1001	Казахстан
Ақмола	616	722	806	1056	964	Ақмолинская
Ақтөбе	651	709	726	1051	1290	Актюбинская
Алматы	1011	774	854	1155	1075	Алматинская
Атырау	360	1136	505	786	1179	Атырауская
Батыс						Западно-
Қазақстан	739	761	807	1148	1145	Казахстанская
Жамбыл	1122	694	683	777	871	Жамбылская
Қарағанды	572	635	698	837	1097	Қарагандинская
Қостанай	716	748	814	1091	990	Қостанайская
Қызылорда	1638	1611	1704	1553	1991	Қызылординская
Оңтүстік Қазақстан	935	715	949	1013	1045	Южно-Казахстанская
Павлодар	647	547	726	955	1028	Павлодарская
Солтүстік Қазақстан	742	823	862	1061	955	Северо-Казахстанская

Жалғасы

Продолжение

	2001	2002	2003	2004	2005	
Шығыс						Восточно-
Қазақстан	803	692	947	1035	1030	Казахстанская
Астана қаласы	651	1226	-	-	-	г. Астана
Алматы қаласы	1055	-	776	-	-	г. Алматы

**Картоп
Картофель**

тенге

тенге

	2001	2002	2003	2004	2005	
Қазақстан						Республика
Республикасы	1186	1134	1127	1295	1520	Казахстан
Ақмола	1675	1366	1363	1785	1963	Ақмолинская
Ақтөбе	2045	1891	1693	2849	2996	Актюбинская
Алматы	1169	930	891	1029	1661	Алматинская
Атырау	2262	5254	2627	2990	6773	Атырауская
Батыс						Западно-
Қазақстан	2791	2338	2163	2754	3356	Казахстанская
Жамбыл	312	876	867	1848	2588	Жамбылская
Қарағанды	1057	1159	1075	1164	1546	Карагандинская
Қостанай	877	1054	786	1124	1277	Костанайская
Қызылорда	2126	2214	2665	2410	2161	Кызылординская
Маңғыстау	-	-	-	-	-	Мангистауская
Оңтүстік Қазақстан	1331	1551	1348	1306	1624	Южно-Казахстанская
Павлодар	1825	1102	1222	1402	1305	Павлодарская
Солтүстік Қазақстан	672	996	1177	1172	1032	Северо-Казахстанская
Шығыс						Восточно-
Қазақстан	1636	880	2113	1489	1554	Казахстанская
Астана қаласы	1163	1018	913	1087	1282	г. Астана
Алматы қаласы	1568	-	-	-	3042	г. Алматы

**Қант қызылшасы (фабрикалық)
Сахарная свекла (фабричная)**

тенге

тенге

	2001	2002	2003	2004	2005	
Қазақстан						Республика
Республикасы	415	437	366	308	386	Казахстан
Ақмола	-	-	-	-	-	Ақмолинская
Ақтөбе	-	-	-	-	-	Актюбинская
Алматы	354	359	362	292	371	Алматинская
Атырау	-	-	-	-	-	Атырауская
Батыс						Западно-
Қазақстан	-	-	-	-	-	Казахстанская
Жамбыл	637	753	374	423	685	Жамбылская
Қарағанды	-	-	-	-	-	Карагандинская
Қостанай	-	-	-	-	-	Костанайская
Қызылорда	1064	535	537	-	-	Кызылординская
Павлодар	-	-	-	-	-	Павлодарская
Солтүстік Қазақстан	-	-	-	-	-	Северо-Казахстанская

Жалғасы

Продолжение

	2001	2002	2003	2004	2005	
Оңтүстік Қазақстан	1272	1053	595	-	-	Южно-Казахстанская
Шығыс Қазақстан	-	-	-	-	-	Восточно-Казахстанская
Алматы қаласы	2193	-	-	-	-	г. Алматы

Күнбағыс Подсолнечник

тенге

тенге

	2001	2002	2003	2004	2005	
Қазақстан Республикасы	1454	1406	1634	1677	1683	Казахстан Республика
Ақмола	1329	462	338	505	1148	Ақмолинская
Ақтөбе	818	385	1541	2102	2410	Актюбинская
Алматы	2097	929	1767	3020	2922	Алматинская
Атырау	-	-	-	-	-	Атырауская
Батыс Қазақстан	1081	711	1485	1667	2291	Западно-Казахстанская
Жамбыл	1645	1639	1964	1074	1326	Жамбылская
Қарағанды	-	-	9211	-	-	Карагандинская
Қостанай	1303	1524	1329	2322	1989	Костанайская
Қызылорда	2867	2834	6700	-	10000	Кызылординская
Оңтүстік Қазақстан	2125	1541	2374	2200	2901	Оңтүстік Қазақстан
Павлодар	1099	1067	1349	1508	1702	Павлодарская
Солтүстік Қазақстан	1450	1419	3433	2543	901	Северо-Казахстанская
Шығыс Қазақстан	1600	1678	1462	1641	1684	Восточно-Казахстанская

Көкөніс (ашық топырақтағы) Овощи (открытого грунта)

тенге

тенге

	2001	2002	2003	2004	2005	
Қазақстан Республикасы	1026	1187	1198	1427	1327	Казахстан Республика
Ақмола	1358	1591	1583	1791	1877	Ақмолинская
Ақтөбе	1703	1941	2228	2763	2198	Актюбинская
Алматы	781	758	1644	2389	3121	Алматинская
Атырау	1863	2053	1779	2027	2214	Атырауская
Батыс Қазақстан	753	798	1724	1917	2108	Западно-Казахстанская
Жамбыл	489	446	558	525	573	Жамбылская
Қарағанды	2216	2927	2073	2567	3715	Карагандинская
Қостанай	1429	1003	1292	1635	1506	Костанайская
Қызылорда	971	1711	1469	1216	1103	Кызылординская
Маңғыстау	16216	9394	11616	6714	7327	Мангистауская
Оңтүстік Қазақстан	532	526	752	753	594	Южно-Казахстанская
Павлодар	1113	1320	1639	1452	1267	Павлодарская
Солтүстік Қазақстан	3198	7435	1888	4069	3665	Северо-Казахстанская

Жалғасы

Продолжение

	2001	2002	2003	2004	2005	
Шығыс						Восточно-
Қазақстан	1643	1352	1623	1553	1183	Казахстанская
Астана қаласы	2585	2966	2071	1343	1002	г. Астана
Алматы қаласы	15781	-	11749	19138	18310	г. Алматы

**Шитті мақта
Хлопок- сырец**

теңге

тенге

	2001	2002	2003	2004	2005	
Қазақстан						Республика
Республикасы	2288	2823	3726	3803	3835	Казахстан
Қызылорда	2099	4024	4470	3541	-	Кызылординская
Оңтүстік Қазақстан	2288	2823	3725	3804	3835	Южно-Казахстанская

**11.16. Ауыл шаруашылығы кәсіпорындарындағы өткізілген
1 центнер мал шаруашылығы өнімдерінің өзіндік құны
Себестоимость 1 центнера реализованной продукции
животноводства в сельхозпредприятиях**

**Ірі қара мал
Крупный рогатый скот**

теңге

тенге

	2001	2002	2003	2004	2005	
Қазақстан						Республика
Республикасы	11519	10646	11079	12236	14663	Казахстан
Ақмола	11055	11925	9841	12105	13301	Акмолинская
Ақтөбе	13963	9368	10170	11890	14661	Актюбинская
Алматы	10532	10991	14498	15571	14794	Алматинская
Атырау	16651	7317	15260	16789	20617	Атырауская
Батыс						Западно-
Қазақстан	9183	10107	11092	12490	13084	Казахстанская
Жамбыл	11585	12091	8535	15782	17722	Жамбылская
Қарағанды	9463	10337	10471	16136	19878	Карагандинская
Қостанай	12503	10834	11266	11262	17356	Костанайская
Қызылорда	30212	11554	10840	22986	19282	Кызылординская
Маңғыстау	29412	-	-	-	-	Мангистауская
Оңтүстік Қазақстан	11613	13350	16592	17735	16818	Южно-Казахстанская
Павлодар	9825	7789	11044	9711	12196	Павлодарская
Солтүстік Қазақстан	11964	10145	11573	12439	13774	Северо-Казахстанская
Шығыс						Восточно-
Қазақстан	9285	10492	10404	12533	13115	Казахстанская
Астана қаласы		-	13383	-	25500	г. Астана
Алматы қаласы	5947	26379	6636	5984	12643	г. Алматы

Қой мен ешкі
Овцы и козы

тенге

тенге

	2001	2002	2003	2004	2005	
Қазақстан Республикасы	9102	9146	9703	12293	14166	Республика Казахстан
Ақмола	17153	15499	10806	13508	15076	Ақмолинская
Ақтөбе	8098	8345	9217	13679	11831	Актюбинская
Алматы	7134	8517	11003	13972	20655	Алматинская
Атырау	5994	6993	7607	15512	10483	Атырауская
Батыс						Западно-
Қазақстан	7100	10342	10609	11735	13015	Казахстанская
Жамбыл	11707	10151	9632	12207	15477	Жамбылская
Қарағанды	9847	10199	11747	7587	10517	Қарағандинская
Қостанай	15456	13297	17104	9602	16851	Қостанайская
Қызылорда	12312	9986	9777	17220	17071	Қызылординская
Маңғыстау	9292	12230	10205	10774	15601	Мангистауская
Оңтүстік Қазақстан	8692	8589	10113	10176	10838	Южно-Казахстанская
Павлодар	98363	7773	11499	9518	13643	Павлодарская
Солтүстік Қазақстан	27876	18317	27364	12875	69429	Северо-Казахстанская
Шығыс						Восточно-
Қазақстан	6923	6984	8960	11082	11103	Казахстанская
Астана қаласы	-	-	15833	-	17000	г. Астана
Алматы қаласы	17810	-	-	37500	-	г. Алматы

Шошқа
Свиньи

тенге

тенге

	2001	2002	2003	2004	2005	
Қазақстан Республикасы	14352	12418	11636	15017	19237	Республика Казахстан
Ақмола	14408	13671	13423	14266	15642	Ақмолинская
Ақтөбе	12471	12711	10316	17478	16922	Актюбинская
Алматы	12243	9602	12953	24210	15448	Алматинская
Атырау	49564	22403	19370	12802	24491	Атырауская
Батыс						Западно-
Қазақстан	16672	17098	21222	22667	17541	Казахстанская
Жамбыл	15386	12829	14885	9624	20623	Жамбылская
Қарағанды	8954	11697	12208	11865	14115	Қарағандинская
Қостанай	17608	19140	18156	18837	26270	Қостанайская
Қызылорда	14653	-	-	-	-	Қызылординская
Маңғыстау	42445	61671	84231	44810	-	Мангистауская
Оңтүстік Қазақстан	20991	14676	16220	16118	15397	Южно-Казахстанская
Павлодар	10936	9874	13264	12160	54301	Павлодарская
Солтүстік Қазақстан	16498	14306	18086	13582	15701	Северо-Казахстанская
Шығыс						Восточно-
Қазақстан	17976	17681	11313	17201	19583	Казахстанская
Астана қаласы	-	-	-	-	-	г. Астана
Алматы қаласы	16256	37536	43676	32899	50588	г. Алматы

**Сүт
Молоко**

теңге

тенге

	2001	2002	2003	2004	2005	
Қазақстан Республикасы	1832	1654	1782	1954	2377	Республика Казахстан
Ақмола	1652	1601	1612	1856	2065	Ақмолинская
Ақтөбе	2378	1902	2071	2535	2616	Актюбинская
Алматы	2189	1913	1964	2406	2625	Алматинская
Атырау	3846	4983	3632	3458	3843	Атырауская
Батыс Қазақстан	1666	1965	2632	3095	3737	Западно-Казахстанская
Жамбыл	2047	1721	1921	2454	2685	Жамбылская
Қарағанды	1644	1568	1671	1806	1824	Қарағандинская
Қостанай	1681	1519	1634	1767	2623	Қостанайская
Қызылорда	3163	5807	2524	2566	3402	Қызылординская
Маңғыстау	8648	9915	13405	11001	12139	Мангистауская
Оңтүстік Қазақстан	1962	2056	2025	2117	2247	Южно-Казахстанская
Павлодар	1427	1162	1769	1543	1840	Павлодарская
Солтүстік Қазақстан	1684	1488	1656	1654	2203	Северо-Казахстанская
Шығыс Қазақстан	1506	1355	1401	1652	1998	Восточно-Казахстанская
Астана қаласы	2036	2140	2209	-	26667	г. Астана
Алматы қаласы	3561	2506	2314	3245	4398	г. Алматы

**Жұмыртқа (1 мың дана)
Яйца (1 тыс.штук)**

теңге

тенге

	2001	2002	2003	2004	2005	
Қазақстан Республикасы	4964	4726	4679	6556	6004	Республика Казахстан
Ақмола	3753	4539	4400	6346	6340	Ақмолинская
Ақтөбе	7186	6550	6490	6492	5349	Актюбинская
Алматы	5675	5295	4563	8448	5256	Алматинская
Атырау	-	9951	6830	-	-	Атырауская
Батыс Қазақстан	6404	4103	7075	8785	8316	Западно-Казахстанская
Жамбыл	6696	6281	7000	-	-	Жамбылская
Қарағанды	4351	4142	4902	6011	5645	Қарағандинская
Қостанай	4481	2922	3154	4139	4444	Қостанайская
Қызылорда	6239	5695	4300	6979	6765	Қызылординская
Маңғыстау	11358	11016	-	-	-	Мангистауская
Оңтүстік Қазақстан	5580	5045	4499	5853	6300	Южно-Казахстанская
Павлодар	6050	6045	6847	9862	11969	Павлодарская
Солтүстік Қазақстан	3901	3716	4570	5077	5128	Северо-Казахстанская
Шығыс Қазақстан	4591	4512	4885	5811	6175	Восточно-Казахстанская
Астана қаласы	-	-	-	-	-	г. Астана
Алматы қаласы	5168	5357	8378	12500	18310	г. Алматы

**Жүн (табиғи салмақта)
Шерсть (в физическом весе)**

тенге

тенге

	2001	2002	2003	2004	2005	
Қазақстан						Республика
Республикасы	7867	8095	9032	10417	9390	Казахстан
Ақмола	31404	16772	11397	4959	5903	Ақмолинская
Ақтөбе	16823	15916	14307	8691	12765	Актюбинская
Алматы	8535	10077	13954	14010	13566	Алматинская
Атырау	4457	4136	3745	4903	3782	Атырауская
Батыс						Западно-
Қазақстан	5738	6812	6391	7753	6213	Казахстанская
Жамбыл	9924	8725	11684	15207	11585	Жамбылская
Қарағанды	3536	5213	2618	1305	3821	Қарагандинская
Қостанай	25282	3368	12861	22481	14197	Қостанайская
Қызылорда	3247	2174	2461	3622	5647	Қызылординская
Маңғыстау	5109	4168	2804	6032	3957	Мангистауская
Оңтүстік Қазақстан	5104	7123	6223	7654	6080	Южно-Казахстанская
Павлодар	5036	1350	1808	9379	4024	Павлодарская
Солтүстік Қазақстан	10914	2167	-	6000	2000	Северо-Казахстанская
Шығыс						Восточно-
Қазақстан	5290	3512	5573	5435	6428	Казахстанская
Астана қаласы	-	-	-	-	-	г. Астана
Алматы қаласы	10769	8333	7000	-	-	г. Алматы

**11.17. Ауыл шаруашылығы кәсіпорындарының саны
Число сельскохозяйственных предприятий**

*жұмыс істеп тұрған кәсіпорындар; жыл аяғына
действующих предприятий; на конец года*

	2001	2002	2003	2004	2005	
Қазақстан						Республика
Республикасы	4942	4620	4490	4516	4984	Казахстан
Ақмола	510	488	481	510	600	Ақмолинская
Ақтөбе	278	271	265	248	252	Актюбинская
Алматы	513	496	521	533	551	Алматинская
Атырау	61	60	61	61	58	Атырауская
Батыс						Западно-
Қазақстан	249	266	236	216	197	Казахстанская
Жамбыл	238	231	214	221	171	Жамбылская
Қарағанды	179	168	180	163	183	Қарагандинская
Қостанай	575	528	467	473	527	Қостанайская
Қызылорда	157	146	139	117	106	Қызылординская
Маңғыстау	35	43	32	28	26	Мангистауская
Оңтүстік Қазақстан	1081	992	1011	1133	1112	Южно-Казахстанская
Павлодар	147	165	173	162	168	Павлодарская
Солтүстік Қазақстан	707	492	439	414	616	Северо-Казахстанская
Шығыс						Восточно-
Қазақстан	145	167	160	164	356	Казахстанская
Астана қаласы	30	78	81	64	51	г. Астана
Алматы қаласы	37	29	30	9	10	г. Алматы

11.18. Ауыл шаруашылығы кәсіпорындарына бекітілген жер учаскелерінің аумағы *

Площадь закрепленных земельных участков в сельхозпредприятиях*

мың. га

тыс.га

	2001	2002	2003	2004	2005	
Қазақстан						Республика
Республикасы	54464,4	49393,5	46265,0	43419,5	41439,2	Казахстан
Ақмола	6712,9	6771,8	6875,8	6943,4	6872,3	Ақмолинская
Ақтөбе	4402,5	3798,7	3064,5	2868,1	2808,8	Актюбинская
Алматы	5576,2	4841,9	4147,4	3659,2	2953,9	Алматинская
Атырау	1671,3	1555,2	1514,5	1437,9	1315,1	Атырауская
Батыс						Западно-
Қазақстан	1755,7	1562,0	1497,7	1292,7	1212,1	Казахстанская
Жамбыл	4992,4	4528,9	3829,8	2594,2	2035,5	Жамбылская
Қарағанды	2967,0	2348,8	2068,6	1920,9	1695,8	Қарагандинская
Қостанай	4950,8	4965,9	4826,9	4941,7	5322,5	Костанайская
Қызылорда	3676,3	2668,5	2352,1	2060,7	1379,0	Қызылординская
Маңғыстау	6417,6	6380,6	6351,2	6242,0	6140,5	Мангистауская
Оңтүстік Қазақстан	5040,8	3432,5	3217,3	3097,0	2925,7	Южно-Казахстанская
Павлодар	1046,0	1055,1	1203,9	1243,5	1180,0	Павлодарская
Солтүстік Қазақстан	3820,8	4126,9	4056,0	3969,4	4229,4	Северо-Казахстанская
Шығыс						Восточно-
Қазақстан	1415,4	1338,1	1242,7	1132,1	1351,9	Казахстанская
Астана қаласы	17,8	17,7	15,8	15,8	15,8	г. Астана
Алматы қаласы	0,9	0,9	0,8	0,9	0,9	г.Алматы

* ҚР Жер ресурстары жөніндегі агенттігінің деректері бойынша
по данным Агентства РК по земельным ресурсам

11.19. Ауыл шаруашылығы кәсіпорындарындағы жер учаскелерінің орташа мөлшері

Средний размер земельного участка в сельхозпредприятиях

га.

га

	2001	2002	2003	2004	2005	
Қазақстан						Республика
Республикасы	11021	10691	10304	9615	8314	Казахстан
Ақмола	13163	13877	14295	13615	11454	Ақмолинская
Ақтөбе	15836	14017	11564	11565	11146	Актюбинская
Алматы	10870	9762	7960	6865	5361	Алматинская
Атырау	27398	25920	24828	23572	22674	Атырауская
Батыс						Западно-
Қазақстан	7051	5872	6346	5985	6153	Казахстанская
Жамбыл	20976	19606	17896	11738	11904	Жамбылская
Қарағанды	16575	13981	11492	11785	9267	Қарагандинская
Қостанай	8610	9405	10336	10448	10100	Костанайская
Қызылорда	23416	18277	16922	17613	13009	Қызылординская
Маңғыстау	183360	148386	198475	222929	236713	Мангистауская
Оңтүстік Қазақстан	4663	3460	3182	2733	2631	Южно-Казахстанская
Павлодар	7116	6395	6959	7676	7024	Павлодарская
Солтүстік Қазақстан	5404	8388	9239	9588	6866	Северо-Казахстанская
Шығыс						Восточно-
Қазақстан	9761	8013	7767	6903	3797	Казахстанская
Астана қаласы	593	227	195	247	310	г. Астана
Алматы қаласы	24	31	27	100	90	г. Алматы

11.20. 2005 жылғы ауыл шаруашылығында пайдалы жерлері бар ауыл шаруашылығы кәсіпорындарын топтастыру

Группировка сельхозпредприятий по наличию сельхозугодий в 2005 году

ауыл шаруашылығында пайдалы жерлері бар кәсіпорындардың санына, пайызбен

в процентах к числу предприятия, имеющих сельхозугодья

	Барлық а/ш кәсі- порын- дары, бірлік Всего с/х пред- приятия, единиц	соның ішінде а/ш пайдалы жерлері барлар в т.ч. имею- щих сельхоз- угодья	олардан из них										
			200 га дейін до 200 га		200-ден 500 га дейін от 200 до 500 га		500-ден10000 га дейін от 500 до 10000 га		10000-нан 20000 га дейін от 10000 до 20000 га		20000 га свыше 20		
			а/ш кәсі- порын- дарының саны число с/х пред- приятия	а/ш пайдалы жерлері сель- хоз- угодья	а/ш кәсі- порын- дарының саны число с/х пред- приятия	а/ш пайдалы жерлері сель- хоз- угодья	а/ш кәсі- порын- дарының саны число с/х пред- приятия	а/ш пайдалы жерлері сель- хоз- угодья	а/ш кәсі- порын- дарының саны число с/х пред- приятия				
Қазақстан												Республика	
Республикасы	9610	5594	21,6	0,2	13,0	0,6	49,5	20,3	8,2	15,9	7,7	63,0	Казахстан
Ақмола	824	691	3,6	0,0	10,7	0,3	55,1	19,8	15,8	22,9	14,8	57,0	Ақмолинская
Ақтөбе	360	303	4,3	0,0	6,6	0,2	66,3	27,4	11,2	18,7	11,6	53,7	Актюбинская
Алматы	799	670	37,6	0,5	14,5	0,9	35,5	16,3	5,5	15,2	6,9	67,1	Алматинская
Атырау	89	58	22,4	0,1	17,2	0,2	34,5	4,0	6,9	4,0	19,0	91,7	Атырауская
Батыс													Западно-
Қазақстан	344	193	1,6	0,0	11,9	0,7	74,6	40,5	6,2	14,5	5,7	44,3	Казахстанская
Жамбыл	362	244	13,9	0,2	10,3	0,4	54,5	23,7	11,9	21,3	9,4	54,4	Жамбылская
Қарағанды	273	179	7,3	0,1	7,8	0,3	57,5	19,6	14,0	19,8	13,4	60,2	Карагандинская
Қостанай	1139	521	3,5	0,0	6,7	0,2	60,1	21,7	16,1	24,8	13,6	53,3	Костанайская
Қызылорда	222	133	21,1	0,3	9,0	0,5	56,4	39,3	7,5	20,1	6,0	39,8	Кызылординская
Маңғыстау	80	27	37,0	0,0			11,1	0,1			51,9	99,9	Мангистауская
Оңтүстік Қазақстан	3639	1450	48,4	1,8	20,6	3,7	29,4	29,8	1,0	7,7	0,6	57,0	Южно-Казахстанская
Павлодар	219	166	6,0	0,1	10,2	0,6	67,5	38,5	9,0	19,3	7,3	41,5	Павлодарская
Солтүстік Қазақстан	642	595	1,8	0,0	9,4	0,5	68,1	31,8	11,1	23,2	9,6	44,5	Северо-Казахстанская
Шығыс Қазақстан	388	348	20,1	0,6	12,4	1,5	60,9	55,3	4,9	21,4	1,7	21,2	Восточно-
Разахстанская													
Астана қаласы	126	2			50,0	36,7	50,0	63,3					г.Астана
Алматы қаласы	104	14	78,6	4,4	7,1	10,5	14,3	85,1					г.Алматы

Сельское, лесное и рыбное хозяйство Казахстана

11.21. 2005 жылғы егістік жерлердің бары бойынша ауылшаруашылығы кәсіпорындарын топтастыру Группировка сельхозпредприятий по наличию пахотных земель в 2005 году

егістік жерлері бар кәсіпорындардың санына, пайызбен

в процентах к числу предприятия, имеющих пашню

	Барлық а/ш кәсіпорындары, бірлік Всего с/х пред-приятия, единиц	соның ішінде а/ш пайдалы жерлері барлар в т.ч. имею-щих сельхоз-угодья	олардан из них									
			200 га дейін до 200 га		200-ден 500 га дейін от 200 до 500 га		500-ден 10000 га дейін от 500 до 10000 га		10000-нан 20000 га дейін от 10000 до 20000 га		20000 га свыше 20	
			а/ш кәсіпорын-дарының саны число с/х пред-приятия	а/ш пайдалы жерлері сель-хоз-угодья	а/ш кәсіпорын-дарының саны число с/х пред-приятия	а/ш пайдалы жерлері сель-хоз-угодья	а/ш кәсіпорын-дарының саны число с/х пред-приятия	а/ш пайдалы жерлері сель-хоз-угодья	а/ш кәсіпорын-дарының саны число с/х пред-приятия	а/ш пайдалы жерлері сель-хоз-угодья	а/ш кәсіпорын-дарының саны число с/х пред-приятия	а/ш кәсіпорын-дарының саны число с/х пред-приятия
Қазақстан												Республика
Республикасы	9610	5006	31,5	0,8	16,5	2,0	44,4	43,6	5,2	27,3	2,4	26,3
Ақмола	824	632	5,2	0,1	14,7	0,9	60,0	33,7	14,1	34,8	6,0	30,5
Ақтөбе	360	220	15,0	0,5	17,7	2,1	60,9	60,2	5,0	24,8	1,4	12,4
Алматы	799	564	43,8	3,8	20,4	7,6	35,1	78,6	0,7	10,0		
Атырау	89	29	89,7	24,6	3,4	15,1	6,9	60,3				
Батыс Қазақстан	344	140	10,7	0,6	18,6	3,0	69,3	85,9	1,4	10,5		
Жамбыл	362	225	23,6	1,5	17,8	4,3	58,2	89,9	0,4	4,3		
Қарағанды	273	143	15,4	0,3	13,3	1,2	60,1	44,8	7,0	26,4	4,2	27,3
Қостанай	1139	498	3,8	0,1	9,4	0,5	64,7	32,1	14,9	32,1	7,2	35,2
Қызылорда	222	140	45,0	4,5	20,0	9,2	35,0	86,3				
Маңғыстау	80	7	100,0	100,0								
Оңтүстік Қазақстан	3639	1345	68,8	16,4	17,3	19,0	13,8	61,5	0,1	3,1		
Павлодар	219	138	12,3	0,5	19,6	1,9	60,1	52,7	5,1	22,8	2,9	22,1
Солтүстік Қазақстан	642	595	3,0	0,1	13,8	1,0	67,7	39,4	10,1	28,0	5,4	31,5
Шығыс												
Қазақстан	388	325	29,5	2,3	23,1	6,9	46,8	85,3	0,6	5,5		
Астана қаласы	126	2			50,0	36,1	50,0	63,9				
Алматы қаласы	104	3	33,3	2,3	33,3	20,1	33,4	77,6				
												г.Астана
												г.Алматы

11.22. 2005 жылғы ірі қара малдың бары бойынша ауыл шаруашылығы кәсіпорындарын топтастыру Группировка сельхозпредприятий по наличию крупного рогатого скота в 2005 году

кәсіпорындардың жалпы санына және ауыл шаруашылығы кәсіпорындарындағы барлық мал басына пайызбен
в процентах к общему числу предприятия и ко всему поголовью в сельхозпредприятиях

	Барлық бірлік Всего единиц	соның ішінде ІҚМ барлар в т.ч. имеющих КРС	олардан из них								
			соның ішінде ІҚМ барлар до 10 голов		10-нан 50 басқа дейін от 10 до 50 голов		50-ден 100 басқа дейін от 50 до 100 голов		100 және од от 100 голов і		
			а/ш кәсі- порында- рының саны число с/х предприя- тии	ІҚМ басы поголовье КРС	а/ш кәсі- порында- рының саны число с/х предприя- тии	ІҚМ басы поголовье КРС	а/ш кәсі- порында- рының саны число с/х предприя- тии	ІҚМ басы поголовье КРС	а/ш кәсі- порында- рының саны число с/х предприя- тии	ІҚ мс	
Қазақстан											Республика
Республикасы	9610	927	11,2	0,1	24,7	1,8	13,7	2,8	50,4	95,3	Казахстан
Ақмола	824	138	9,4	0,1	17,4	1,5	13,1	2,7	60,1	95,7	Ақмолинская
Ақтөбе	360	90	16,7	0,4	31,1	4,1	14,4	5,5	37,8	90,0	Актюбинская
Алматы	799	133	13,5	0,2	30,1	3,5	12,8	4,2	43,6	92,1	Алматинская
Атырау	89	23	26,1	0,9	30,5	6,3	21,7	11,4	21,7	81,4	Атырауская
Батыс Қазақстан	344	77	9,1	0,2	28,6	3,4	22,1	8,1	40,2	88,3	Западно-Казахстанская
Жамбыл	362	38	18,4	0,3	28,9	3,6	13,2	3,8	39,5	92,3	Жамбылская
Қарағанды	273	52	19,2	0,5	28,8	4,4	17,4	7,1	34,6	88,0	Қарагандинская
Қостанай	1139	110	3,6	0,0	12,7	0,5	7,3	0,7	76,4	98,8	Костанайская
Қызылорда	222	23	8,7	0,6	43,5	10,7	17,4	13,2	30,4	75,5	Кызылординская
Маңғыстау	80	2	100,0	100,0							Мангистауская
Оңтүстік Қазақстан	3639	44	6,8	0,3	43,2	10,7	11,4	7,4	38,6	81,6	Южно-Казахстанская
Павлодар	219	68	4,5	0,0	13,2	0,8	23,5	3,1	58,8	96,1	Павлодарская
Солтүстік Қазақстан	642	68	11,8	0,1	19,1	0,9	5,9	0,9	63,2	98,1	Северо-Казахстанская
Шығыс											Восточно-
Қазақстан	388	54	7,4	0,1	31,5	1,4	7,4	0,9	53,7	97,6	Казахстанская
Астана қаласы	126	1							100,0	100,0	г.Астана
Алматы қаласы	104	6	33,4	0,6			33,3	8,2	33,3	91,2	г.Алматы

**11.23. 2005 жылғы қой мен ешкінің бары бойынша
ауыл шаруашылығы кәсіпорындарын топтастыру
Группировка сельхозпредприятий по наличию овец и
коз в 2005 году**

кәсіпорындардың жалпы санына және ауыл шаруашылығы кәсіпорындарындағы барлық мал басына пайызбен
в процентах к общему числу предприятия и ко всему поголовью в сельхозпредприятиях

	Барлық бірлік Всего единиц	с.і. қой мен ешкісі барлар в т.ч. имеющих овец и коз	олардан из них						
			100 басқа дейін до 100 голов		100-ден 500 басқа дейін от 100 до 500 голов		500 және одан көп от 500 голов и более		
			а/ш кәсіпорындарының саны	қой мен ешкі басы поголовье овец и коз	а/ш кәсіпорындарының саны	қой мен ешкі басы поголовье овец и коз	а/ш кәсіпорындарының саны	қой мен ешкі басы поголовье овец и коз	
Қазақстан Республикасы	9610	556	25,9	0,7	34,0	5,7	40,1	93,6	Республика Казахстан
Ақмола	824	47	48,9	6,3	40,4	34,7	10,7	59,0	Акмолинская
Ақтөбе	360	84	22,6	0,7	31,0	7,8	46,4	91,5	Актюбинская
Алматы	799	74	18,9	0,4	27,0	3,1	54,1	96,5	Алматинская
Атырау	89	23	30,4	0,4	13,1	1,1	56,5	98,5	Атырауская
Батыс									Западно-
Қазақстан	344	37	35,1	1,8	35,2	8,6	29,7	89,6	Казахстанская
Жамбыл	362	42	19,0	0,4	28,6	2,8	52,4	96,8	Жамбылская
Қарағанды	273	31	22,6	0,9	51,6	11,2	25,8	87,9	Карагандинская
Қостанай	1139	21	42,9	6,3	38,1	38,2	19,0	55,5	Костанайская
Қызылорда	222	26	23,1	1,3	34,6	8,3	42,3	90,4	Кызылординская
Маңғыстау	80	16	6,3	0,0	18,7	0,9	75,0	99,1	Мангистауская
Оңтүстік									Южно-
Қазақстан	3639	70	15,7	0,4	28,6	4,0	55,7	95,6	Казахстанская
Павлодар	219	28	17,9	1,2	46,4	18,3	35,7	80,5	Павлодарская
Солтүстік									Северо-
Қазақстан	642	18	38,9	8,1	61,1	91,9			Казахстанская
Шығыс									Восточно-
Қазақстан	388	37	32,4	1,3	43,2	10,0	24,4	88,7	Казахстанская
Астана қаласы	126								г.Астана
Алматы қаласы	104	2	100,0	100,0					г.Алматы

11.24. Шаруа (фермер) қожалықтарының саны Число крестьянских (фермерских) хозяйств

жұмыс істеп тұрған қожалық; жыл аяғына
действующий хозяйств; на конец года

	2001	2002	2003	2004	2005	
Қазақстан						Республика
Республикасы	95460	111434	121722	148011	156978	Казахстан
Ақмола	2222	2614	2780	2858	3457	Ақмолинская
Ақтөбе	2188	2854	3273	3843	4000	Актюбинская
Алматы	24026	29171	31920	36163	36999	Алматинская
Атырау	827	913	910	1125	1308	Атырауская
Батыс						Западно-
Қазақстан	2628	2667	2734	2694	2991	Казахстанская
Жамбыл	6223	7891	8009	9964	12649	Жамбылская
Қарағанды	4461	4777	4711	5009	5380	Қарагандинская
Қостанай	3058	3751	4134	4888	5502	Костанайская
Қызылорда	585	574	728	805	1150	Кызылординская
Маңғыстау	271	302	345	393	468	Мангистауская
Оңтүстік Қазақстан	35918	39285	42987	59914	62407	Южно-Казахстанская
Павлодар	1677	2096	2389	2473	2674	Павлодарская
Солтүстік Қазақстан	3458	4467	4570	4469	3900	Северо-Казахстанская
Шығыс						Восточно-
Қазақстан	7896	10052	12218	13394	14077	Казахстанская
Астана қаласы	4	4	5	5	3	г. Астана
Алматы қаласы	18	16	9	14	13	г. Алматы

11.25. Шаруа (фермер) қожалықтарына бекітілген жер учаскелерінің аумағы* Площадь закрепленных земельных участков в крестьянских (фермерских) хозяйствах*

мың. га

тыс.га

	2001	2002	2003	2004	2005	
Қазақстан						Республика
Республикасы	24827	31524	32771	34964	37429	Казахстан
Ақмола	1362	2306	2293	2324	2207	Ақмолинская
Ақтөбе	1828	3249	3311	3732	4201	Актюбинская
Алматы	1600	2467	2817	3120	3629	Алматинская
Атырау	493	618	660	767	839	Атырауская
Батыс						Западно-
Қазақстан	2326	2126	2108	2156	2304	Казахстанская
Жамбыл	1113	1455	1593	1882	2270	Жамбылская
Қарағанды	6952	7588	7674	7505	7752	Қарагандинская
Қостанай	1269	2898	2868	2878	2779	Костанайская
Қызылорда	1821	1004	839	891	1254	Кызылординская
Маңғыстау	318	509	616	792	935	Мангистауская
Оңтүстік Қазақстан	648	686	808	1007	1227	Южно-Казахстанская
Павлодар	961	1422	1655	1853	1990	Павлодарская
Солтүстік Қазақстан	1720	2096	1887	1781	1428	Северо-Казахстанская

Жалғасы

Продолжение

	2001	2002	2003	2004	2005	
Шығыс						Восточно-
Қазақстан	2415	3095	3638	4273	4610	Казахстанская
Астана қаласы	1,0	5	4	4	4	г. Астана
Алматы қаласы	0,1	0,2	0,2	0,1	0,2	г. Алматы

^{*)} ҚР Жер ресурстары жөніндегі агенттігінің деректері бойынша

^{*)} по данным Агентства РК по земельным ресурсам

11.26. Шаруа (фермер) қожалықтары жер учаскелерінің орташа мөшері Средний размер земельного участка в крестьянских (фермерских) хозяйствах

га

га

	2001	2002	2003	2004	2005	
Қазақстан						Республика
Республикасы	260	283	269	236	238	Казахстан
Ақмола	613	882	825	813	638	Ақмолинская
Ақтөбе	835	1138	1012	971	1050	Актюбинская
Алматы	67	85	88	86	98	Алматинская
Атырау	596	677	725	682	642	Атырауская
Батыс						Западно-
Қазақстан	885	797	771	800	770	Казахстанская
Жамбыл	179	184	199	189	179	Жамбылская
Қарағанды	1558	1588	1629	1498	1441	Карагандинская
Қостанай	415	773	694	589	505	Костанайская
Қызылорда	3113	1749	1152	1107	1090	Кызылординская
Маңғыстау	1175	1685	1785	2013	1998	Мангистауская
Оңтүстік Қазақстан	18	17	19	17	20	Южно-Казахстанская
Павлодар	573	678	693	749	744	Павлодарская
Солтүстік Қазақстан	498	469	413	398	366	Северо-Казахстанская
Шығыс						Восточно-
Қазақстан	306	308	298	319	327	Казахстанская
Астана қаласы	250	1225	800	740	1133	г. Астана
Алматы қаласы	6	13	22	7	15	г. Алматы

11.27. 2005 жылғы ауыл шаруашылығында пайдалы жерлері барлар бойынша шаруа қожалықтарын топтастыру

Группировка крестьянских хозяйств по наличию сельхозугодий в 2005 году

пайдалы жерлері бар қожалықтардың санына пайызбен

в процентах к числу хозяйств, имеющих сельхозугодья

	Барлық қожалық, едениц Всего хозяйств, едениц	соның ішінде а/ш пайдалы жерлері барлар в т.ч. имеющихся сельхоз-угодья	олардан из них									
			50 га дейін до 50 га		50-ден 200 га дейін от 50 до 200 га		200-ден1000 га дейін от 200 до 1000 га		1000-нан 5000 га дейін от 1000 до 5000 га		5000 га » свыше 5	
			қожа-лық саны число хо-зяйств	а/ш пайдалы жерлері сель-хоз-угодья	қожа-лық саны число хо-зяйств	а/ш пайдалы жерлері сель-хоз-угодья	қожа-лық саны число хо-зяйств	а/ш пайдалы жерлері сель-хоз-угодья	қожа-лық саны число хо-зяйств	а/ш пайдалы жерлері сель-хоз-угодья	қожа-лық саны число хо-зяйств	

Қазақстан Республикасы	186807	184822	64,7	3,7	17,4	9,7	13,7	31,7	3,9	40,3	0,3	14,6	Республика Казахстан
Ақмола	4883	4833	6,0	0,5	40,6	10,5	43,7	41,0	9,1	37,2	0,6	10,8	Ақмолинская
Ақтөбе	5451	5338	4,5	0,2	26,7	4,5	49,6	30,7	17,7	47,1	1,5	17,5	Актюбинская
Алматы	44293	43798	78,0	11,5	14,4	20,7	6,7	39,0	0,9	23,2	0,0	5,6	Алматинская
Атырау	1839	1836	33,5	1,2	22,8	5,4	33,0	34,2	9,9	44,5	0,8	14,7	Атырауская
Батыс Қазақстан	4143	3951	8,1	0,3	21,7	4,4	55,7	41,1	13,5	40,4	1,0	13,8	Западно-Казахстанская
Жамбыл	14786	14615	63,2	7,1	22,9	16,0	11,7	32,3	1,9	26,4	0,3	18,2	Жамбылская
Қарағанды	6270	6184	3,2	0,1	19,0	1,8	44,2	18,1	30,6	54,6	3,0	25,4	Карагандинская
Қостанай	7319	7283	9,6	0,8	43,5	12,9	38,8	43,1	7,8	36,0	0,3	7,2	Костанайская
Қызылорда	2528	2142	48,6	3,2	29,7	10,3	16,9	25,0	3,9	26,8	0,9	34,7	Кызылординская
Маңғыстау	879	869	31,2	0,3	8,2	0,8	32,2	21,6	26,6	60,9	1,8	16,4	Мангистауская
Оңтүстік Қазақстан	70710	70629	91,4	34,8	7,1	31,0	1,4	23,8	0,1	6,8	0,0	3,6	Южно-Казахстанская
Павлодар	3752	3726	17,8	0,8	32,7	7,6	37,0	34,4	11,6	42,7	0,9	14,5	Павлодарская
Солтүстік Қазақстан	4730	4600	13,5	1,6	52,7	19,2	28,3	40,3	5,2	33,1	0,3	5,8	Северо-Казахстанская
Шығыс Қазақстан	15135	14929	43,9	3,6	28,0	10,3	21,2	34,7	6,7	43,3	0,2	8,1	Восточно-Казахстанская
Астана қаласы	24	24	29,2	5,4	45,8	26,4	25,0	68,2					г.Астана
Алматы қаласы	65	65	96,9	53,2	3,1	46,8							г.Алматы

11.28. 2005 жылғы егістік жерлердің бары бойынша шаруа қожалықтарын топтастыру Группировка крестьянских хозяйств по наличию пахотных земель в 2005 году

егістік жерлері бар қожалықтардың санына пайызбен

в процентах к числу хозяйств, имеющих пашню

	Барлық қожалық, единиц Всего хозяйств, единиц	соның ішінде а/ш пайдалы жерлері барлар в т.ч. имеющихся сельхоз-угодья	олардан из них									
			50 га дейін до 50 га		50-ден 200 га дейін от 50 до 200 га		200-ден 1000 га дейін от 200 до 1000 га		1000-нан 5000 га дейін от 1000 до 5000 га		5000 га ысвыше 5	
			қожа-лық саны число хо-зяйств	а/ш пайдалы жерлері сель-хоз-угодья	қожа-лық саны число хо-зяйств	а/ш пайдалы жерлері сель-хоз-угодья	қожа-лық саны число хо-зяйств	а/ш пайдалы жерлері сель-хоз-угодья	қожа-лық саны число хо-зяйств	а/ш пайдалы жерлері сель-хоз-угодья	қожа-лық саны число хо-зяйств	а/ш пайдалы жерлері сель-хоз-угодья
Қазақстан												
Республикасы	186907	153121	81,7	12,5	11,7	19,2	4,3	21,3	1,4	15,5	0,9	31,5
Казахстан												
Ақмола	4883	4143	12,0	1,2	49,0	16,8	24,6	23,9	8,2	17,4	6,2	40,7
Ақтөбе	5451	2615	19,4	2,8	55,1	30,3	19,0	29,3	4,3	15,2	2,2	22,4
Алматы	44293	36191	93,2	43,3	5,5	26,6	1,0	16,2	0,2	7,3	0,1	6,6
Атырау	1839	304	99,3	90,6	0,7	9,4						
Батыс Қазақстан	4143	1301	18,5	0,9	38,4	10,3	24,9	19,8	9,6	16,6	8,6	52,4
Жамбыл	14786	12797	84,4	30,7	12,7	28,8	2,0	14,4	0,6	12,1	0,3	14,0
Қарағанды	6270	2792	16,2	1,6	47,4	16,5	22,7	23,3	8,2	19,1	5,5	39,5
Қостанай	7319	6339	12,9	1,5	48,1	18,1	25,9	27,6	7,8	18,6	5,3	34,2
Қызылорда	2528	1120	74,4	25,4	21,3	39,0	3,0	17,8	1,2	15,8	0,1	2,0
Маңғыстау	879	51	100,0	100,0								
Оңтүстік Қазақстан	70710	68979	98,5	81,2	1,4	12,7	0,1	3,4	0,0	2,0	0,0	0,7
Павлодар	3752	1976	30,4	2,1	32,8	10,7	20,4	19,6	8,8	18,7	7,6	48,9
Солтүстік Қазақстан	4730	4555	19,9	2,8	52,3	22,6	17,5	23,0	6,3	18,3	4,0	33,3
Шығыс												
Қазақстан	15135	9914	74,3	15,0	18,2	20,7	4,7	17,2	1,6	13,3	1,2	33,8
Астана қаласы	24	13	69,2	24,4	23,1	45,5	7,7	30,1				
Алматы қаласы	65	31	93,5	36,5	6,5	63,5						

Республика

11.29. 2005 жылғы ірі қара малдың бары бойынша шаруа қожалықтарын топтастыру Группировка крестьянских хозяйств по наличию крупного рогатого скота в 2005 году

шаруашылықтың барлық саны мен шаруа қожалықтарындағы барлық
мал басына пайызбен

в процентах к общему числу хозяйств и ко всему поголовью
в крестьянских хозяйствах

	Барлық қожалық, единиц Всего хозяйств, единиц	с.і. ІҚМ барлар в т.ч. имеющих КРС	олардан из них								
			10 басқа дейін до 10 голов		10-нан 50 басқа дейін от 10 до 50 голов		50-ден 100 басқа дейін от 50 до 100 голов		100 бас және жоғары от 100 голов и		
			қожалық саны число хозяйств	ІҚМ басы поголовье КРС	қожалық саны число хозяйств	ІҚМ басы поголовье КРС	қожалық саны число хозяйств	ІҚМ басы поголовье КРС	қожалық саны число хозяйств	ІҚМ басы поголовье КРС	
Қазақстан Республикасы	186907	13646	26,1	3,9	56,9	38,8	11,7	22,9	5,3	34,4	Республика Казахстан
Ақмола	4883	43	4,7	0,3	44,2	14,5	23,3	20,7	27,8	64,5	Акмолинская
Ақтөбе	5451	580	15,5	2,4	64,0	43,7	15,2	29,9	5,3	24,0	Актюбинская
Алматы	44293	3467	27,3	4,3	55,6	43,1	12,3	26,6	4,8	26,0	Алматинская
Атырау	1839	998	35,1	9,3	56,8	57,8	6,2	19,6	1,9	13,3	Атырауская
Батыс Қазақстан	4143	1251	26,3	4,0	55,0	37,2	12,2	23,1	6,5	35,7	Западно-Казахстанская
Жамбыл	14786	926	31,5	5,4	52,6	40,5	10,7	24,6	5,2	29,5	Жамбылская
Қарағанды	6270	2504	29,5	6,5	60,7	56,1	7,8	21,3	2,0	16,1	Карагандинская
Қостанай	7319	140	3,6	0,3	57,8	24,1	24,3	24,9	14,3	50,7	Костанайская
Қызылорда	2528	211	35,6	4,8	48,8	40,4	11,8	27,4	3,8	27,4	Кызылординская
Маңғыстау	879	194	74,7	32,5	22,7	44,5	2,1	16,3	0,5	6,7	Мангистауская
Оңтүстік Қазақстан	70710	220	50,5	12,4	41,7	45,4	5,5	20,4	2,3	21,8	Южно-Казахстанская
Павлодар	3752	697	9,0	0,8	56,7	23,7	19,1	20,9	15,2	54,6	Павлодарская
Солтүстік Қазақстан	4730	61	6,6	0,3	52,4	10,6	18,0	8,9	23,0	80,2	Северо-Казахстанская
Шығыс Қазақстан	15135	2352	17,4	2,1	61,1	31,0	14,8	20,5	6,7	46,4	Восточно-Казахстанская
Астана қаласы	24										г.Астана
Алматы қаласы	65	2	100,0	100,0							г.Алматы

11.30. 2005 жылғы қоймен ешкінің бары бойынша шаруа қожалықтарын топтастыру

Группировка крестьянских хозяйств по наличию овец и коз в 2005 году

шаруашылықтың барлық саны мен шаруа қожалықтарындағы барлық мал басына пайызбен

в процентах к общему числу хозяйства ко всему поголовью в крестьянских хозяйствах

	Барлық бірлік Всего единиц	с.і. қой мен ешкісі барлар в т.ч. имеющих овец и коз	олардан из них						
			100 басқа дейін до 100 голов		100-ден 500 басқа дейін от 100 до 500 голов		500 және одан көп от 500 голов и более		
			а/ш көсіпорындарының саны с/х предприя-тии	қой мен ешкі басы поголовье овец и коз	а/ш көсіпорындарының саны с/х предприя-тии	қой мен ешкі басы поголовье овец и коз	а/ш көсіпорындарының саны с/х предприя-тии	қой мен ешкі басы поголовье овец и коз	
Қазақстан Республикасы	186807	12180	53,2	9,4	36,1	40,1	10,7	50,5	Республика Казахстан
Ақмола	4883	42	52,4	10,4	42,9	48,4	4,7	41,2	Ақмолинская
Ақтөбе	5451	537	51,4	11,2	40,0	47,3	8,6	41,5	Актюбинская
Алматы	44293	2832	52,2	9,5	36,6	39,6	11,2	50,9	Алматинская
Атырау	1839	814	70,8	19,4	24,3	41,5	4,9	39,1	Атырауская
Батыс Қазақстан	4143	1051	73,5	20,5	22,2	39,7	4,3	39,8	Западно-Казахстанская
Жамбыл	14786	988	33,8	5,1	49,5	36,1	16,7	58,8	Жамбылская
Қарағанды	6270	2122	62,7	12,7	29,3	46,7	8,0	40,6	Карагандинская
Қостанай	7319	98	61,2	19,2	30,6	41,5	8,2	39,3	Костанайская
Қызылорда	2528	178	66,9	12,6	26,4	35,0	6,7	52,4	Кызылординская
Маңғыстау	879	420	47,6	8,7	37,2	35,8	15,2	55,5	Мангистауская
Оңтүстік Қазақстан	70710	259	21,6	1,6	49,1	17,1	29,3	81,3	Южно-Казахстанская
Павлодар	3752	590	60,2	14,4	34,1	51,2	5,7	34,4	Павлодарская
Солтүстік Қазақстан	4730	28	71,4	30,1	28,6	69,9			Северо-Казахстанская
Шығыс Қазақстан	15135	2220	39,5	6,7	46,1	44,3	14,4	49,0	Восточно-Казахстанская
Астана қаласы	24								г.Астана
Алматы қаласы	65	1	100,0	100,0					г.Алматы

11.31. Бүкіл егістік алқап Вся посевная площадь

мың. га

тыс. га

	2001	2002	2003	2004	2005	
--	------	------	------	------	------	--

Барлық шаруашылық санаттары Все категории хозяйств

Қазақстан Республикасы						Республика Казахстан
Ақмола	16785,2	17756,3	17454,2	18036,4	18445,2	Ақмолинская
Ақтөбе	3851,4	4112,3	3844,4	4031,5	4003,8	Актюбинская
Алматы	741,0	821,5	726,2	814,9	822,9	Алматинская
Атырау	792,2	815,1	850,9	861,6	884,5	Атырауская
Батыс	4,1	4,6	4,9	5,4	5,0	Западно-
Қазақстан						Казахстанская
Жамбыл	546,5	680,0	705,5	742,6	774,5	Жамбылская
Қарағанды	440,9	498,0	521,2	532,6	551,7	Қарагандинская
Қостанай	1168,2	1129,6	1085,2	1112,1	1108,4	Костанайская
Қызылорда	3404,4	3614,3	3446,7	3615,6	3832,4	Кызылординская
Маңғыстау	140,8	140,0	153,3	145,9	149,4	Мангистауская
Оңтүстік Қазақстан	0,1	0,1	0,1	0,3	0,2	Южно-Казахстанская
Павлодар	714,9	731,4	740,0	762,7	758,3	Павлодарская
Солтүстік Қазақстан	694,0	849,6	919,0	962,0	985,0	Северо-Казахстанская
Шығыс	3486,3	3413,1	3440,3	3394,1	3546,0	Восточно-
Қазақстан						Казахстанская
Астана қаласы	790,9	941,4	1011,3	1051,3	1018,5	г. Астана
Алматы қаласы	5,4	3,7	3,3	2,1	2,6	г. Алматы
	4,1	1,6	1,9	1,7	2,0	

Ауыл шаруашылығы кәсіпорындары Сельхозпредприятия

Қазақстан Республикасы						Республика Казахстан
Ақмола	10625,9	10530,8	9661,0	10273,5	11137,2	Ақмолинская
Ақтөбе	3030,8	3117,1	2796,1	2953,8	3081,0	Актюбинская
Алматы	515,0	507,1	431,1	472,7	462,8	Алматинская
Атырау	330,2	294,6	301,9	286,9	269,4	Атырауская
Батыс	1,2	1,7	1,7	1,9	1,5	Западно-
Қазақстан						Казахстанская
Жамбыл	294,9	303,9	302,1	311,5	294,2	Жамбылская
Қарағанды	180,2	179,0	173,1	181,2	184,4	Қарагандинская
Қостанай	574,8	535,1	501,7	480,0	429,4	Костанайская
Қызылорда	2597,4	2615,7	2347,2	2513,1	2701,1	Кызылординская
Маңғыстау	77,2	74,4	87,9	83,0	85,4	Мангистауская
Оңтүстік Қазақстан	0,0	0,0	0,0	0,0	0,0	Южно-Казахстанская
Павлодар	242,5	204,6	201,4	216,6	206,6	Павлодарская
Солтүстік Қазақстан	388,1	419,1	411,6	409,9	399,4	Северо-Казахстанская
Шығыс	2277,8	2127,8	1939,8	2181,1	2689,9	Восточно-
Қазақстан						Казахстанская
Астана қаласы	109,3	148,2	162,5	179,6	329,3	г. Астана
Алматы қаласы	2,8	1,3	1,4	0,9	1,1	г. Алматы
	3,7	1,2	1,5	1,3	1,7	

Шаруа қожалықтары Крестьянские хозяйства

Қазақстан Республикасы						Республика Казахстан
Ақмола	5616,1	6644,5	7260,3	7247,5	6871,3	Ақмолинская
Ақтөбе	800,9	973,6	1027,7	1057,2	901,1	Актюбинская
	217,8	304,6	285,2	332,8	348,5	

	2001	2002	2003	2004	2005	
Алматы	378,4	430,7	475,6	493,2	542,7	Алматинская
Атырау	0,6	0,6	0,6	0,9	0,8	Атырауская
Батыс						Западно-
Қазақстан	241,0	364,0	392,7	420,6	470,1	Казахстанская
Жамбыл	226,6	277,8	304,0	303,4	344,0	Жамбылская
Қарағанды	583,3	584,2	573,1	621,8	668,6	Карагандинская
Қостанай	795,0	987,7	1088,3	1091,3	1120,1	Костанайская
Қызылорда	35,4	31,1	30,6	27,0	35,0	Кызылординская
Маңғыстау			0,1	0,2	0,1	Мангистауская
Оңтүстік Қазақстан	271,9	298,4	346,1	415,7	436,4	Южно-Казахстанская
Павлодар	296,7	419,5	493,1	538,9	571,1	Павлодарская
Солтүстік Қазақстан	1167,0	1257,8	1468,1	1163,6	827,5	Северо-Казахстанская
Шығыс						Восточно-
Қазақстан	601,0	714,0	774,6	780,8	604,7	Казахстанская
Астана қаласы	0,5	0,4	0,4	0,0	0,5	г.Астана
Алматы қаласы	-	0,1	0,1	0,1	0,1	г.Алматы

**Жұртшылық шаруашылығы
Хозяйства населения**

Қазақстан Республикасы						Республика Казахстан
Ақмола	543,2	581,0	532,9	515,4	436,7	Акмолинская
Ақтөбе	19,7	21,6	20,6	20,5	21,7	Актюбинская
Алматы	8,2	9,8	9,9	9,4	11,6	Алматинская
Атырау	83,6	89,8	73,4	81,5	72,4	Атырауская
Батыс	2,3	2,3	2,6	2,6	2,7	Западно-
Қазақстан	10,6	12,1	10,7	10,5	10,2	Казахстанская
Жамбыл	34,1	41,2	44,1	48,0	23,3	Жамбылская
Қарағанды	10,1	10,3	10,4	10,3	10,4	Карагандинская
Қостанай	12,0	10,9	11,2	11,2	11,2	Костанайская
Қызылорда	28,2	34,5	34,8	35,9	29,0	Кызылординская
Маңғыстау	0,1	0,1	-	0,1	0,1	Мангистауская
Оңтүстік Қазақстан	200,5	228,4	192,5	130,4	115,3	Южно-Казахстанская
Павлодар	9,2	11,0	14,3	13,2	14,5	Павлодарская
Солтүстік Қазақстан	41,5	27,5	32,4	49,4	28,6	Северо-Казахстанская
Шығыс						Восточно-
Қазақстан	80,6	79,2	74,2	90,9	84,5	Казахстанская
Астана қаласы	2,1	2,0	1,5	1,2	1,0	г.Астана
Алматы қаласы	0,4	0,3	0,3	0,3	0,2	г.Алматы

**11.32. Дәнді және дәнді-бұршақ дақылдарының егіс алқабы
(дәндік жүгеріні қосқанда)**

**Посевная площадь зерновых и зернобобовых культур
(включая кукурузу на зерно)**

мың. га

тыс. га

	2001	2002	2003	2004	2005	
--	------	------	------	------	------	--

**Барлық шаруашылық санаттары
Все категории хозяйств**

Қазақстан Республикасы						Республика Казахстан
Ақмола	13208,7	14022,7	13872,6	14278,0	14841,9	Акмолинская
	3315,8	3590,4	3425,1	3606,0	3604,3	

Жалғасы

Продолжение

	2001	2002	2003	2004	2005	
Ақтөбе	664,7	753,7	645,6	726,3	735,1	Актюбинская
Алматы	483,9	485,1	485,2	490,0	502,3	Алматинская
Атырау	0,5	0,9	1,0	1,2	1,2	Атырауская
Батыс						Западно-
Қазақстан	474,7	617,8	626,5	666,9	701,7	Казахстанская
Жамбыл	314,3	372,0	384,9	377,3	402,7	Жамбылская
Қарағанды	723,3	792,1	823,4	845,4	862,1	Карагандинская
Қостанай	2932,2	2974,0	2998,8	3053,7	3396,2	Костанайская
Қызылорда	71,3	70,1	84,7	79,6	84,8	Кызылординская
Оңтүстік Қазақстан	209,8	236,5	231,8	226,4	241,7	Южно-Казахстанская
Павлодар	468,3	544,7	573,9	578,0	586,8	Павлодарская
Солтүстік Қазақстан	3045,2	3017,0	3021,9	3031,0	3135,7	Северо-Казахстанская
Шығыс						Восточно-
Қазақстан	500,8	567,4	569,1	595,9	586,4	Казахстанская
Астана қаласы	0,9	0,8	0,2	-	0,5	г.Астана
Алматы қаласы	3,0	0,2	0,5	0,3	0,4	г.Алматы

Ауыл шаруашылығы кәсіпорындары

Сельхозпредприятия

Қазақстан Республикасы						Республика Казахстан
Ақмола	8644,3	8642,8	8002,9	8573,2	9449,5	Ақмолинская
Ақтөбе	2545,4	2691,5	2466,0	2620,8	2757,7	Актюбинская
Алматы	449,1	451,7	367,8	397,1	393,0	Алматинская
Атырау	205,8	181,6	181,5	175,4	170,8	Атырауская
Батыс	0,5	0,9	1,0	1,2	1,2	Западно-
Қазақстан	248,3	268,4	257,3	274,4	264,1	Казахстанская
Жамбыл	133,6	143,4	135,0	137,7	155,9	Жамбылская
Қарағанды	398,1	418,9	397,6	374,3	345,8	Карагандинская
Қостанай	2186,3	2104,3	1998,1	2117,8	2354,8	Костанайская
Қызылорда	45,3	44,9	60,0	58,9	61,0	Кызылординская
Оңтүстік Қазақстан	115,5	110,6	99,1	108,7	115,9	Южно-Казахстанская
Павлодар	254,2	267,2	259,7	251,4	254,5	Павлодарская
Солтүстік Қазақстан	1981,8	1855,4	1668,6	1935,5	2362,8	Северо-Казахстанская
Шығыс						Восточно-
Қазақстан	77,0	103,4	110,7	119,7	211,6	Казахстанская
Астана қаласы	0,4	0,4	-	-	-	г.Астана
Алматы қаласы	3,0	0,2	0,5	0,3	0,4	г.Алматы

Шаруа қожалықтары

Крестьянские хозяйства

Қазақстан Республикасы						Республика Казахстан
Ақмола	4451,6	5252,5	5756,7	5592,6	5327,5	Ақмолинская
Ақтөбе	770,3	897,3	958,8	985,2	845,4	Актюбинская
Алматы	215,2	300,1	276,1	328,0	338,8	Алматинская
Атырау	265,6	287,6	295,1	303,5	321,6	Атырауская
Батыс	-	-	-	-	-	Западно-
Қазақстан	226,2	347,9	368,7	392,2	437,6	Казахстанская
Жамбыл	167,0	211,4	232,1	223,4	244,4	Жамбылская
Қарағанды	325,2	373,2	425,8	471,1	516,3	Карагандинская
Қостанай	745,9	869,7	1000,7	935,9	1041,4	Костанайская
Қызылорда	21,7	16,8	18,1	16,2	21,8	Кызылординская
Оңтүстік Қазақстан	49,8	69,4	78,2	87,7	105,9	Южно-Казахстанская
Павлодар	213,5	276,5	312,6	325,8	331,0	Павлодарская
Солтүстік Қазақстан	1051,4	1158,9	1348,0	1073,9	772,6	Северо-Казахстанская

	2001	2002	2003	2004	2005	
Шығыс						Восточно-
Қазақстан	399,3	443,3	442,3	449,7	350,2	Казахстанская
Астана қаласы	0,5	0,4	0,2	-	0,5	г.Астана
Алматы қаласы	-	-	-	-	0,0	г.Алматы
Жұртшылық шаруашылығы						
Хозяйства населения						
Қазақстан						Республика
Республикасы	112,8	127,4	113,0	112,2	64,9	Казахстан
Ақмола	0,1	1,6	0,3	-	1,2	Ақмолинская
Ақтөбе	0,4	1,9	1,7	1,2	3,3	Актюбинская
Алматы	12,5	15,9	8,6	11,1	9,9	Алматинская
Батыс						Западно-
Қазақстан	0,2	1,5	0,5	0,3	-	Казахстанская
Жамбыл	13,7	17,2	17,8	16,2	2,4	Жамбылская
Қызылорда	4,3	8,4	6,6	4,5	2,0	Кызылординская
Оңтүстік Қазақстан	44,5	56,5	54,5	30,0	19,9	Южно-Казахстанская
Павлодар	0,6	1,0	1,6	0,8	1,3	Павлодарская
Солтүстік Қазақстан	12,0	2,7	5,3	21,6	0,3	Северо-Казахстанская
Шығыс						Восточно-
Қазақстан	24,5	20,7	16,1	26,5	24,6	Казахстанская

11.33. Бидайдың егістік алқабы Посевная площадь пшеницы

мың. га

тыс. га

	2001	2002	2003	2004	2005	
Барлық шаруашылық санаттары						
Все категории хозяйств						
Қазақстан						Республика
Республикасы	10850,5	11733,0	11361,9	11956,6	12647,9	Казахстан
Ақмола	2880,2	3168,5	2987,9	3192,2	3262,8	Ақмолинская
Ақтөбе	527,9	605,2	496,4	586,7	604,6	Актюбинская
Алматы	272,9	265,9	259,1	253,3	266,2	Алматинская
Атырау	0,2	0,4	0,1	0,2	0,3	Атырауская
Батыс						Западно-
Қазақстан	356,8	461,6	470,7	505,8	526,7	Казахстанская
Жамбыл	206,4	253,5	263,2	249,7	269,7	Жамбылская
Қарағанды	623,3	695,1	723,6	754,7	773,5	Карагандинская
Қостанай	2638,5	2735,3	2717,8	2786,3	3149,8	Костанайская
Қызылорда	10,0	11,6	11,0	10,2	12,8	Кызылординская
Оңтүстік Қазақстан	171,9	186,2	182,2	184,4	194,6	Южно-Казахстанская
Павлодар	301,4	407,8	426,4	397,1	408,5	Павлодарская
Солтүстік Қазақстан	2525,2	2537,2	2417,2	2602,8	2756,5	Северо-Казахстанская
Шығыс						Восточно-
Қазақстан	333,1	404,3	406,1	433,2	421,0	Казахстанская
Астана қаласы	0,8	0,4	0,2	-	0,5	г.Астана
Алматы қаласы	1,9	-	-	-	0,4	г.Алматы

Жалғасы

Продолжение

	2001	2002	2003	2004	2005	
Ауыл шаруашылығы кәсіпорындары Сельхозпредприятия						
Қазақстан Республикасы	7170,4	7331,6	6772,2	7377,2	8250,1	Республика Казахстан
Ақмола	2178,0	2349,7	2184,6	2339,6	2510,0	Ақмолинская
Ақтөбе	349,0	350,3	281,4	319,3	320,7	Актюбинская
Алматы	120,3	104,7	97,5	92,9	91,9	Алматинская
Атырау	0,2	0,4	0,1	0,2	0,3	Атырауская
Батыс						Западно-
Қазақстан	170,9	187,8	178,2	198,7	191,3	Казахстанская
Жамбыл	92,7	105,4	95,2	89,3	107,8	Жамбылская
Қарағанды	335,8	361,4	343,4	330,2	310,9	Карагандинская
Қостанай	1949,8	1915,2	1804,3	1938,0	2179,5	Костанайская
Қызылорда	5,0	5,5	5,6	6,0	7,2	Кызылординская
Оңтүстік Қазақстан	103,2	98,5	86,3	95,3	101,7	Южно-Казахстанская
Павлодар	156,4	192,0	185,8	173,1	182,1	Павлодарская
Солтүстік Қазақстан	1651,8	1586,8	1433,6	1711,0	2104,2	Северо-Казахстанская
Шығыс						Восточно-
Қазақстан	55,1	73,9	76,2	83,6	142,1	Казахстанская
Астана қаласы	0,3	-	-	-	-	г.Астана
Алматы қаласы	1,9	-	-	-	0,4	г.Алматы
Шаруа қожалықтары Крестьянские хозяйства						
Қазақстан Республикасы	3598,1	4315,0	4512,7	4511,9	4353,3	Республика Казахстан
Ақмола	702,1	817,2	803,0	852,6	751,8	Ақмолинская
Ақтөбе	178,7	253,1	213,9	266,3	280,7	Актюбинская
Алматы	145,8	152,2	158,1	154,5	170,6	Алматинская
Батыс						Западно-
Қазақстан	185,7	272,5	292,1	306,9	335,4	Казахстанская
Жамбыл	105,6	139,2	159,0	153,0	161,9	Жамбылская
Қарағанды	287,5	333,7	380,2	424,5	462,6	Карагандинская
Қостанай	688,7	820,1	913,5	848,3	970,3	Костанайская
Қызылорда	4,4	5,1	3,2	3,3	5,2	Кызылординская
Оңтүстік Қазақстан	33,0	45,9	54,5	65,8	79,4	Южно-Казахстанская
Павлодар	144,9	215,4	239,1	223,9	225,9	Павлодарская
Солтүстік Қазақстан	865,9	948,0	979,7	885,2	652,0	Северо-Казахстанская
Шығыс						Восточно-
Қазақстан	255,3	312,2	316,2	327,6	257,0	Казахстанская
Астана қаласы	0,5	0,4	0,2	-	0,5	г. Астана
Жұртшылық шаруашылығы Хозяйства населения						
Қазақстан Республикасы	82,0	86,4	77,0	67,5	44,5	Республика Казахстан
Ақмола	0,1	1,6	0,3	-	1,0	Ақмолинская
Ақтөбе	0,2	1,8	1,1	1,1	3,2	Актюбинская
Алматы	6,8	9,0	3,5	5,9	3,7	Алматинская
Батыс						Западно-
Қазақстан	0,2	1,3	0,4	0,2	-	Казахстанская
Жамбыл	8,1	8,9	9,0	7,4	-	Жамбылская
Қостанай	-	-	-	-	-	Костанайская
Қызылорда	0,6	1,0	2,2	0,9	0,4	Кызылординская
Оңтүстік Қазақстан	35,7	41,8	41,4	23,3	13,5	Южно-Казахстанская
Павлодар	0,1	0,4	1,5	0,1	0,5	Павлодарская

Жалғасы

Продолжение

	2001	2002	2003	2004	2005	
Солтүстік Қазақстан	7,5	2,4	3,9	6,6	0,3	Северо-Казахстанская
Шығыс Қазақстан	22,7	18,2	13,7	22,0	21,9	Восточно-Казахстанская

11.34. Дәндік жүгерінің егістік алқабы Посевная площадь кукурузы на зерно

шаруашылықтың барлық санаттарында
во всех категориях хозяйств

мың. га

тыс. га

	2001	2002	2003	2004	2005	
Қазақстан						Республика
Республикасы	88,3	106,0	102,1	103,4	104,4	Казахстан
Алматы	52,3	59,4	62,2	65,8	65,3	Алматинская
Атырау	-	-	-	-	-	Атырауская
Жамбыл	17,7	18,4	15,7	18,7	15,4	Жамбылская
Қостанай	-	-	-	-	-	Костанайская
Қызылорда	1,2	2,2	1,2	1,0	0,9	Кызылординская
Оңтүстік Қазақстан	15,5	24,7	22,7	17,7	21,6	Южно-Казахстанская
Солтүстік Қазақстан					0,5	Северо-Казахстанская
Шығыс Қазақстан	1,4	1,3	0,3	0,2	0,2	Восточно-Казахстанская
Алматы қаласы	0,2	-	-	-	-	г. Алматы

11.35. Күріштің егістік алқабы Посевная площадь риса

шаруашылықтың барлық санаттарында
во всех категориях хозяйств

мың. га

тыс. га

	2001	2002	2003	2004	2005	
Қазақстан						Республика
Республикасы	71,5	68,0	84,8	81,2	85,7	Казахстан
Алматы	11,7	11,8	12,7	12,8	13,1	Алматинская
Қызылорда	58,6	52,6	70,1	66,6	70,3	Кызылординская
Оңтүстік Қазақстан	1,2	3,6	2,0	1,8	2,3	Южно-Казахстанская

11.36. Арпаның егістік алқабы Посевная площадь ячменя

шаруашылықтың барлық санаттарында
во всех категориях хозяйства

мың. га

тыс. га

	2001	2002	2003	2004	2005	
Қазақстан Республикасы	1751,1	1748,5	1909,3	1676,9	1577,2	Республика Казахстан
Ақмола	403,1	392,6	400,5	364,0	311,0	Ақмолинская
Ақтөбе	119,9	126,9	134,9	131,8	117,4	Актюбинская
Алматы	139,3	142,4	144,3	150,5	151,4	Алматинская
Атырау	0,2	0,3	0,6	0,6	0,5	Атырауская
Батыс						Западно-
Қазақстан	85,9	128,9	131,5	135,7	131,5	Казахстанская
Жамбыл	89,4	99,7	104,9	107,3	117,1	Жамбылская
Қарағанды	95,1	93,9	96,8	86,8	83,6	Карагандинская
Қостанай	188,6	150,0	174,3	174,7	175,0	Костанайская
Қызылорда	0,0	0,1	0,0	0,1	0,0	Кызылординская
Оңтүстік Қазақстан	18,0	18,4	20,8	20,4	20,6	Южно-Казахстанская
Павлодар	52,0	64,0	60,4	61,9	62,1	Павлодарская
Солтүстік Қазақстан	465,3	435,4	547,0	356,6	315,4	Северо-Казахстанская
Шығыс						Восточно-
Қазақстан	93,5	95,5	92,9	86,2	91,5	Казахстанская
Астана қаласы	0,1	0,2	-	-	-	г.Астана
Алматы қаласы	0,7	0,2	0,4	0,3	0,1	г.Алматы

11.37. Күздік қара бидайдың егістік алқабы Посевная площадь ржи озимой

шаруашылықтың барлық санаттарында
во всех категориях хозяйства

мың. га

тыс. га

	2001	2002	2003	2004	2005	
Қазақстан Республикасы	43,6	77,7	50,3	29,9	33,7	Республика Казахстан
Ақмола	-	-	0,0		0,2	Ақмолинская
Ақтөбе	4,9	14,9	7,6	1,6	1,4	Актюбинская
Алматы	1,1	0,8	1,1	1,2	1,2	Алматинская
Атырау	-	-	0,2	0,3	0,2	Атырауская
Батыс						Западно-
Қазақстан	7,8	17,2	11,7	8,8	8,2	Казахстанская
Қарағанды	-	0,1	-	-	-	Карагандинская
Қостанай	7,2	13,6	6,8	0,7	0,8	Костанайская
Оңтүстік Қазақстан	-	0,1	0,1	0,2	0,1	Южно-Казахстанская
Павлодар	3,9	5,2	9,6	5,4	8,3	Павлодарская
Солтүстік Қазақстан	1,1	2,7	0,4	0,5	0,3	Северо-Казахстанская
Шығыс						Восточно-
Қазақстан	17,5	23,1	12,8	11,2	13,0	Казахстанская
Алматы қаласы	0,1		-	-	-	г. Алматы

11.38. Сұлының егістік алқабы Посевная площадь овса

шаруашылықтың барлық санаттарында
во всех категориях хозяйств

мың. га

тыс. га

	2001	2002	2003	2004	2005	
Қазақстан						Республика
Республикасы	183,9	144,9	164,2	174,4	143,9	Казахстан
Ақмола	26,0	22,6	28,0	29,8	22,9	Акмолинская
Ақтөбе	1,3	0,9	0,9	1,6	1,7	Актюбинская
Алматы	2,9	2,9	2,9	3,3	2,7	Алматинская
Батыс						Западно-
Қазақстан	3,5	0,9	0,9	1,4	3,9	Казахстанская
Жамбыл	0,2	0,1	0,5	0,9	-	Жамбылская
Қарағанды	4,0	2,6	2,8	3,0	4,8	Карагандинская
Қостанай	73,8	52,7	60,4	59,3	41,5	Костанайская
Оңтүстік Қазақстан	0,1		0,0	-	-	Южно-Казахстанская
Павлодар	19,5	21,3	20,5	20,8	21,2	Павлодарская
Солтүстік Қазақстан	38,9	29,5	34,4	37,9	29,9	Северо-Казахстанская
Шығыс						Восточно-
Қазақстан	13,6	11,2	12,8	16,4	15,3	Казахстанская
Астана қаласы		0,2	-	-	-	г. Астана
Алматы қаласы	0,1		0,1	-	-	г. Алматы

11.39. Қарақұмықтың егістік алқабы Посевная площадь гречихи

шаруашылықтың барлық санаттарында
во всех категориях хозяйств

мың. га

тыс. га

	2001	2002	2003	2004	2005	
Қазақстан						Республика
Республикасы	57,4	42,4	64,8	91,1	83,0	Казахстан
Ақмола	1,6	0,7	2,1	2,6	2,2	Акмолинская
Ақтөбе	0,3	0,1	0,0	-	0,0	Актюбинская
Алматы	3,0	1,8	2,0	2,2	2,1	Алматинская
Батыс						Западно-
Қазақстан	0,2	0,1	0,2	0,2	0,6	Казахстанская
Жамбыл	-	-	-	-	-	Жамбылская
Қарағанды	-	-	-	0,2	0,0	Карагандинская
Қостанай	4,7	1,7	1,3	2,3	2,1	Костанайская
Оңтүстік Қазақстан	-	-	-	-	-	Южно-Казахстанская
Павлодар	15,3	14,6	26,2	47,6	43,5	Павлодарская
Солтүстік Қазақстан	4,4	4,4	3,8	3,4	2,9	Северо-Казахстанская
Шығыс						Восточно-
Қазақстан	27,9	19,0	29,2	32,6	29,6	Казахстанская

11.40. Тарының егістік алқабы Посевная площадь проса

шаруашылықтың барлық санаттарында
во всех категориях хозяйств

мың, га

тыс. га

	2001	2002	2003	2004	2005	
Қазақстан						Республика
Республикасы	115,1	54,6	61,1	80,7	85,2	Казахстан
Ақмола	0,6	0,1	1,6	7,2	1,0	Ақмолинская
Ақтөбе	10,6	5,7	5,7	4,6	10,1	Актюбинская
Алматы	0,1	0,2	0,5	0,1	0,3	Алматинская
Атырау	0,1	0,2	0,1	0,1	0,2	Атырауская
Батыс						Западно-
Қазақстан	20,0	8,4	10,9	14,2	29,2	Казахстанская
Жамбыл	0,3	0,3	0,4	0,4	0,3	Жамбылская
Қарағанды	-	-	-	-	-	Қарагандинская
Қостанай	4,4	2,9	5,7	4,8	4,8	Костанайская
Қызылорда	1,3	3,6	2,5	1,6	0,9	Қызылординская
Оңтүстік Қазақстан	0,7	0,4	0,5	0,2	0,5	Южно-Казахстанская
Павлодар	72,1	30,3	30,3	44,8	35,5	Павлодарская
Солтүстік Қазақстан	0,1	-	0,0	-	-	Северо-Казахстанская
Шығыс						Восточно-
Қазақстан	4,8	2,5	2,9	2,7	2,4	Казахстанская

11.41. Дәнді және дәнді-бұршақ дақылдардың егістік алқабы Посевная площадь зернобобовых

шаруашылықтың барлық санаттарында
во всех категориях хозяйств

мың, га

тыс. га

	2001	2002	2003	2004	2005	
Қазақстан						Республика
Республикасы	24,0	28,0	32,5	33,5	32,0	Казахстан
Ақмола	3,4	5,6	5,0	4,3	2,8	Ақмолинская
Ақтөбе	-	-	-	-	-	Актюбинская
Алматы	0,1	-	0,1	0,1	0,1	Алматинская
Батыс						Западно-
Қазақстан	0,4	0,7	0,7	0,9	0,9	Казахстанская
Жамбыл	0,3	0,1	0,2	0,3	0,0	Жамбылская
Қарағанды	0,8	0,2	0,1	-	0,2	Қарагандинская
Қостанай	4,7	5,8	7,5	9,5	8,7	Костанайская
Оңтүстік Қазақстан	2,5	3,2	3,4	1,6	2,1	Южно-Казахстанская
Павлодар	0,0	0,1	0,5	0,4	0,2	Павлодарская
Солтүстік Қазақстан	3,4	2,8	3,4	4,0	4,8	Северо-Казахстанская
Шығыс						Восточно-
Қазақстан	8,4	9,5	11,6	12,4	12,2	Казахстанская
Алматы қаласы	-	-	0,0	-	0,0	г.Алматы

11.42. Картоптың егістік алқабы Посевная площадь картофеля

мың. га

тыс. га

	2001	2002	2003	2004	2005	
Барлық шаруашылық санаттары Все категории хозяйств						
Қазақстан Республикасы	164,6	163,0	166,9	168,2	168,2	Республика Казахстан
Ақмола	16,4	16,7	16,6	16,8	16,7	Ақмолинская
Ақтөбе	5,9	5,9	6,0	6,1	6,1	Актюбинская
Алматы	33,2	32,7	33,3	33,9	34,2	Алматинская
Атырау	0,9	1,0	1,0	1,0	1,0	Атырауская
Батыс Қазақстан	3,7	3,0	3,7	3,9	4,1	Западно-Казахстанская
Жамбыл	5,9	5,8	5,6	5,9	5,7	Жамбылская
Қарағанды	9,5	9,9	9,9	10,2	10,7	Карагандинская
Қостанай	10,4	9,8	9,9	9,9	9,7	Костанайская
Қызылорда	7,6	7,9	7,1	7,9	7,1	Кызылординская
Маңғыстау	-	-	0,0	-	0,0	Мангистауская
Оңтүстік Қазақстан	9,2	9,4	10,4	10,0	9,5	Южно-Казахстанская
Павлодар	8,2	9,3	10,6	11,9	11,9	Павлодарская
Солтүстік Қазақстан	24,3	22,3	24,2	22,6	24,7	Северо-Казахстанская
Шығыс Қазақстан	27,5	27,6	27,1	26,9	25,7	Восточно-Казахстанская
Астана қаласы	1,7	1,6	1,4	1,1	1,0	г. Астана
Алматы қаласы	0,2	0,1	0,1	0,1	0,1	г. Алматы
Ауыл шаруашылығы кәсіпорындары Сельхозпредприятия						
Қазақстан Республикасы	7,6	6,3	5,7	5,8	4,9	Республика Казахстан
Ақмола	1,0	0,9	0,6	0,6	0,5	Ақмолинская
Ақтөбе	0,3	0,3	0,2	0,3	0,2	Актюбинская
Алматы	1,3	0,6	0,7	0,7	0,4	Алматинская
Атырау	0,1	0,1	0,1	0,0	0,0	Атырауская
Батыс Қазақстан	-	0,0	0,0	0,0	0,0	Западно-Казахстанская
Жамбыл	0,4	0,2	0,2	0,3	0,1	Жамбылская
Қарағанды	1,5	1,4	1,4	1,5	1,5	Карагандинская
Қостанай	0,6	0,6	0,5	0,4	0,3	Костанайская
Қызылорда	0,1	0,1	0,1	0,1	0,0	Кызылординская
Оңтүстік Қазақстан	0,5	0,3	0,2	0,1	0,1	Южно-Казахстанская
Павлодар	0,2	0,3	0,3	0,4	0,3	Павлодарская
Солтүстік Қазақстан	0,7	0,6	0,5	0,5	0,6	Северо-Казахстанская
Шығыс Қазақстан	0,6	0,6	0,6	0,6	0,6	Восточно-Казахстанская
Астана қаласы	0,3	0,3	0,3	0,3	0,3	г.Астана
Алматы қаласы	0,0	0,0	-	-	0,0	г.Алматы
Шаруа қожалықтары Крестьянские хозяйства						
Қазақстан Республикасы	19,6	20,5	22,2	26,0	24,5	Республика Казахстан
Ақмола	0,1	0,1	0,2	0,1	0,1	Ақмолинская
Ақтөбе	0,3	0,3	0,4	0,5	0,5	Актюбинская
Алматы	9,4	10,0	11,6	13,0	12,5	Алматинская

Жалғасы

Продолжение

	2001	2002	2003	2004	2005	
Атырау	0,1	0,2	0,1	0,2	0,2	Атырауская
Батыс						Западно-
Қазақстан	0,1	0,1	0,2	0,5	0,5	Казахстанская
Жамбыл	2,3	2,3	1,6	1,8	1,7	Жамбылская
Қарағанды	0,5	0,8	0,8	1,2	1,6	Карагандинская
Қостанай	0,5	0,5	0,6	0,7	0,6	Костанайская
Қызылорда	0,1	0,3	0,2	0,2	0,2	Кызылординская
Оңтүстік Қазақстан	3,2	2,7	2,6	3,5	2,9	Южно-Казахстанская
Павлодар	1,0	1,4	1,5	1,9	1,8	Павлодарская
Солтүстік Қазақстан	0,3	0,3	0,3	0,6	0,5	Северо-Казахстанская
Шығыс						Восточно-
Қазақстан	1,7	1,5	2,0	1,8	1,4	Казахстанская
Астана қаласы			0,1	0,0	-	г.Астана

**Жұртшылық шаруашылығы
Хозяйства населения**

Қазақстан Республикасы						Республика Казахстан
Ақмола	137,4	136,2	139,0	136,4	138,8	Ақмолинская
Ақтөбе	15,3	15,7	15,8	16,1	16,1	Актюбинская
Алматы	5,3	5,3	5,4	5,3	5,4	Алматинская
Атырау	22,5	22,1	21,0	20,2	21,3	Атырауская
Батыс	0,7	0,7	0,8	0,8	0,8	Западно-
Қазақстан						Казахстанская
Жамбыл	3,6	2,9	3,5	3,4	3,6	Жамбылская
Қарағанды	3,2	3,3	3,8	3,8	3,9	Карагандинская
Қостанай	7,5	7,7	7,7	7,5	7,6	Костанайская
Қызылорда	9,3	8,7	8,8	8,8	8,8	Кызылординская
Маңғыстау	7,4	7,5	6,8	7,6	6,9	Мангистауская
Оңтүстік Қазақстан	-	-	0,0	-	0,0	Южно-Казахстанская
Павлодар	5,5	6,4	7,6	6,4	6,5	Павлодарская
Солтүстік Қазақстан	7,0	7,6	8,8	9,6	9,8	Северо-Казахстанская
Шығыс	23,3	21,4	23,4	21,5	23,6	Восточно-
Қазақстан						Казахстанская
Астана қаласы	25,2	25,5	24,5	24,5	23,7	г. Астана
Алматы қаласы	1,4	1,3	1,0	0,8	0,7	г. Алматы
	0,2	0,1	0,1	0,1	0,1	

**11.43. Күнбағыстың егістік алқабы
Посевная площадь подсолнечника**

мың. га

тыс. га

	2001	2002	2003	2004	2005	
--	------	------	------	------	------	--

**Барлық шаруашылық санаттары
Все категории хозяйств**

Қазақстан Республикасы						Республика Казахстан
Ақмола	253,5	321,2	446,0	457,6	454,5	Ақмолинская
Ақтөбе	7,6	3,4	9,9	11,8	10,0	Актюбинская
Алматы	1,9	1,2	5,2	5,0	3,6	Алматинская
Батыс	20,3	25,0	30,5	28,8	29,2	Западно-
Қазақстан						Казахстанская
	1,9	2,0	2,7	4,4	6,7	

	2001	2002	2003	2004	2005	
Жамбыл	4,7	4,6	2,8	4,1	3,6	Жамбылская
Қарағанды	0,2	0,6	0,2	0,4	0,3	Карагандинская
Қостанай	5,9	5,7	8,3	11,2	8,6	Костанайская
Қызылорда	0,8	1,3	1,1	1,0	0,5	Кызылординская
Оңтүстік Қазақстан	9,6	12,6	11,8	10,6	10,3	Южно-Казахстанская
Павлодар	54,5	53,9	80,4	95,4	103,4	Павлодарская
Солтүстік Қазақстан	2,0	1,4	20,7	4,5	13,7	Северо-Казахстанская
Шығыс						Восточно-
Қазақстан	144,0	209,5	272,4	280,4	264,6	Казахстанская
Астана қаласы	0,1	0,0	-	-	-	г.Астана
Алматы қаласы	-	0,0	-	-	-	г.Алматы

Ауыл шаруашылығы кәсіпорындары
Сельхозпредприятия

Қазақстан						Республика
Республикасы	61,1	55,7	94,9	91,6	132,0	Казахстан
Ақмола	7,4	3,2	6,8	11,5	9,2	Акмолинская
Ақтөбе	1,4	0,7	4,0	3,3	2,1	Актюбинская
Алматы	4,1	3,2	6,0	4,6	5,9	Алматинская
Батыс						Западно-
Қазақстан	1,3	0,9	1,5	2,1	2,6	Казахстанская
Жамбыл	1,1	0,2	0,9	0,4	0,6	Жамбылская
Қарағанды	0,1	0,4	0,1	0,3	0,2	Карагандинская
Қостанай	5,5	5,3	6,8	10,3	8,5	Костанайская
Қызылорда	0,1	0,3	0,0	0,0	0,0	Кызылординская
Оңтүстік Қазақстан	0,9	1,1	0,6	0,6	0,7	Южно-Казахстанская
Павлодар	27,3	19,1	21,0	22,1	20,6	Павлодарская
Солтүстік Қазақстан	1,4	1,2	20,0	4,2	13,5	Северо-Казахстанская
Шығыс						Восточно-
Қазақстан	10,3	19,4	27,5	32,4	68,4	Казахстанская
Астана қаласы	0,1	0,0	-	-	-	г.Астана
Алматы қаласы	-	0,0	-	-	-	г.Алматы

Шаруа қожалықтары
Крестьянские хозяйства

Қазақстан						Республика
Республикасы	165,5	233,8	321,6	332,9	296,3	Казахстан
Ақмола	0,2	0,2	3,1	0,3	0,8	Акмолинская
Ақтөбе	0,5	0,5	1,2	1,7	1,5	Актюбинская
Алматы	12,8	17,4	22,9	22,8	21,8	Алматинская
Батыс						Западно-
Қазақстан	0,6	1,1	1,2	2,3	4,1	Казахстанская
Жамбыл	3,0	2,9	1,6	2,6	2,6	Жамбылская
Қарағанды	0,0	0,2	0,1	0,3	0,1	Карагандинская
Қостанай	0,4	0,4	1,5	0,9	0,1	Костанайская
Қызылорда	0,1	0,2	0,1	0,1	0,0	Кызылординская
Оңтүстік Қазақстан	5,4	7,2	6,2	6,9	7,4	Южно-Казахстанская
Павлодар	27,2	34,5	58,7	73,2	82,7	Павлодарская
Солтүстік Қазақстан	0,5	0,2	0,7	0,3	0,2	Северо-Казахстанская
Шығыс						Восточно-
Қазақстан	114,8	169,0	224,3	221,5	175,0	Казахстанская

Жұртшылық шаруашылығы
Хозяйства населения

Қазақстан						Республика
Республикасы	26,9	31,7	29,5	33,1	26,2	Казахстан
Алматы	3,4	4,4	1,6	1,4	1,5	Алматинская

Жалғасы

Продолжение

	2001	2002	2003	2004	2005	
Жамбыл	0,6	0,8	0,6	1,1	0,7	Жамбылская
Қызылорда	0,6	0,8	1,0	0,9	0,5	Қызылординская
Оңтүстік Қазақстан	3,3	4,3	5,0	3,1	2,2	Южно-Казахстанская
Павлодар	0,0	0,3	0,7	0,1	0,1	Павлодарская
Солтүстік Қазақстан	0,1	0,0	-	-	-	Северо-Казахстанская
Шығыс						Восточно-
Қазақстан	18,9	21,1	20,6	26,5	21,2	Казахстанская

11.44. Темекінің егістік алқабы Посевная площадь табака

мың. га

тыс. га

	2001	2002	2003	2004	2005	
Барлық шаруашылық санаттары						
Все категории хозяйств						
Қазақстан						Республика
Республикасы	8,0	7,4	7,4	6,8	7,6	Казахстан
Алматы	6,7	6,3	6,3	6,2	6,2	Алматинская
Атырау						Атырауская
Жамбыл	0,1	0,1	0,1	0,1	0,2	Жамбылская
Қызылорда	0,0	0,0				Қызылординская
Оңтүстік Қазақстан	1,2	1,0	1,0	0,5	1,2	Южно-Казахстанская
Павлодар						Павлодарская
Шығыс						Восточно-
Қазақстан		0,0				Казахстанская
Алматы қаласы						г.Алматы
Ауыл шаруашылығы кәсіпорындары						
Сельхозпредприятия						
Қазақстан						Республика
Республикасы	0,3	0,1	0,2	0,3	0,1	Казахстан
Алматы	0,3	0,1	0,2	0,3	0,0	Алматинская
Атырау						Атырауская
Жамбыл	0,0	0,0	0,0	0,0	0,0	Жамбылская
Оңтүстік Қазақстан	0,0	0,0		0,3	0,1	Южно-Казахстанская
Алматы қаласы	0,0					г. Алматы
Шаруа қожалықтары						
Крестьянские хозяйства						
Қазақстан						Республика
Республикасы	7,0	6,8	6,7	6,3	7,2	Казахстан
Алматы	6,1	6,0	6,0	5,8	6,1	Алматинская
Жамбыл	0,1	0,1	0,1	0,1	0,2	Жамбылская
Қызылорда	0,0		0,0		-	Қызылординская
Оңтүстік Қазақстан	0,8	0,7	0,6	0,4	0,9	Южно-Казахстанская
Шығыс						Восточно-
Қазақстан		0,0				Казахстанская
Жұртшылық шаруашылығы						
Хозяйства населения						
Қазақстан						Республика
Республикасы	0,7	0,5	0,5	0,2	0,3	Казахстан
Алматы	0,3	0,2	0,1	0,1	0,1	Алматинская

	2001	2002	2003	2004	2005	
Жамбыл				-	-	Жамбылская
Оңтүстік Қазақстан	0,4	0,3	0,4	0,1	0,2	Южно-Казахстанская
Шығыс						Восточно-
Қазақстан		0,0	-	-		Казахстанская

11.45. Қант қызылшасының (фабрикалық) егістік алқабы Посевная площадь сахарной свеклы (фабричной)

мың. га

тыс. га

	2001	2002	2003	2004	2005	
--	------	------	------	------	------	--

Барлық шаруашылық санаттары Все категории хозяйств

Қазақстан						Республика
Республикасы	19,9	19,8	22,2	22,3	17,5	Казахстан
Ақтөбе	-	-	-			Актюбинская
Алматы	16,1	17,0	17,0	18,0	16,2	Алматинская
Жамбыл	3,5	2,6	5,0	4,3	1,3	Жамбылская
Қарағанды	-	-	-			- Карагандинская
Қызылорда	0,1	0,1	0,1			- Кызылординская
Оңтүстік Қазақстан	0,1	0,1	0,1			- Южно-Казахстанская
Шығыс						- Восточно-
Қазақстан	0,0	0,0	-			- Казахстанская
Алматы қаласы	0,1	0,0	-			- г.Алматы

Ауыл шаруашылығы кәсіпорындары Сельхозпредприятия

Қазақстан						Республика
Республикасы	5,5	5,9	6,9	5,8	4,6	Казахстан
Ақтөбе	-	-	-			Актюбинская
Алматы	4,6	5,1	4,9	4,9	4,3	Алматинская
Жамбыл	0,7	0,7	2,0	0,9	0,3	Жамбылская
Қарағанды	-	-	-			Карагандинская
Қызылорда	0,1	0,1	0,0			Кызылординская
Оңтүстік Қазақстан	0,0	-	0,0			Южно-Казахстанская
Шығыс						Восточно-
Қазақстан	-	-	-			Казахстанская
Алматы қаласы	0,1	-	-			г.Алматы

Шаруа қожалықтары Крестьянские хозяйства

Қазақстан						Республика
Республикасы	13,3	12,5	14,4	15,3	12,3	Казахстан
Алматы	10,7	11,1	11,5	12,1	11,3	Алматинская
Жамбыл	2,5	1,4	2,9	3,2	1,0	Жамбылская
Оңтүстік Қазақстан	0,1	0,0	0,0			Южно-Казахстанская
Шығыс						Восточно-
Қазақстан	0,0	0,0	0,0			Казахстанская

Жалғасы

Продолжение

	2001	2002	2003	2004	2005	
Жұртшылық шаруашылығы Хозяйства населения						
Қазақстан						Республика
Республикасы	1,1	1,4	0,9	1,2	0,6	Казахстан
Алматы	0,8	0,8	0,6	1,0	0,6	Алматинская
Жамбыл	0,3	0,5	0,1	0,2	0,0	Жамбылская
Қызылорда			0,1			Кызылординская
Оңтүстік Қазақстан		0,1	0,1			Южно-Казахстанская

11.46. Шитті мақтаның егістік алқабы Посевная площадь хлопчатника

мың. га

тыс. га

	2001	2002	2003	2004	2005	
Барлық шаруашылық санаттары Все категории хозяйств						
Қазақстан						Республика
Республикасы	184,9	170,9	199,9	223,7	204,2	Казахстан
Қызылорда	0,4	0,5	0,4	0,7	0,1	Кызылординская
Оңтүстік Қазақстан	184,5	170,4	199,5	223,0	204,1	Южно-Казахстанская
Ауыл шаруашылығы кәсіпорындары Сельхозпредприятия						
Қазақстан						Республика
Республикасы	29,5	23,6	24,0	20,7	15,0	Казахстан
Қызылорда	0,1		0,0	0,1	0,0	Кызылординская
Оңтүстік Қазақстан	29,4	23,6	24,0	20,6	15,0	Южно-Казахстанская
Шаруа қожалықтары Крестьянские хозяйства						
Қазақстан						Республика
Республикасы	127,3	118,7	162,6	198,5	187,8	Казахстан
Қызылорда	0,2	0,5	0,3	0,5	0,1	Кызылординская
Оңтүстік Қазақстан	127,1	118,2	162,3	198,0	187,7	Южно-Казахстанская
Жұртшылық шаруашылығы Хозяйства населения						
Қазақстан						Республика
Республикасы	28,1	28,6	13,3	4,5	1,4	Казахстан
Қызылорда	0,1		0,1	0,1	-	Кызылординская
Оңтүстік Қазақстан	28,0	28,6	13,2	4,4	1,4	Южно-Казахстанская

11.47. Көкөністің егістік алқабы Посевная площадь овощей

мың. га

тыс. га

	2001	2002	2003	2004	2005	
--	------	------	------	------	------	--

Барлық шаруашылық санаттары Все категории хозяйств

Қазақстан Республикасы						Республика Казахстан
Ақмола	107,7	108,7	110,2	111,3	110,6	Ақмолинская
Ақтөбе	4,9	4,8	4,8	4,7	4,8	Актюбинская
Алматы	2,6	2,6	2,7	2,8	2,8	Алматинская
Атырау	22,4	22,5	22,6	22,8	23,0	Атырауская
Батыс	1,9	1,9	2,1	2,2	2,2	Западно-
Қазақстан						Казахстанская
Жамбыл	2,7	2,8	3,0	3,0	3,2	Жамбылская
Қарағанды	18,8	18,5	19,0	19,5	19,8	Карагандинская
Қостанай	3,2	3,2	3,2	3,4	3,4	Костанайская
Қызылорда	3,0	2,6	2,7	2,6	2,6	Кызылординская
Маңғыстау	6,7	7,0	6,8	7,2	5,2	Мангистауская
Оңтүстік Қазақстан	-	0,1	0,1	0,2	0,2	Южно-Казахстанская
Павлодар	22,2	24,6	24,4	24,2	24,4	Павлодарская
Солтүстік Қазақстан	2,3	2,9	3,9	3,8	3,9	Северо-Казахстанская
Шығыс	4,8	3,8	4,0	3,9	4,9	Восточно-
Қазақстан						Казахстанская
Астана қаласы	11,3	10,5	10,2	10,3	9,7	г. Астана
Алматы қаласы	0,7	0,7	0,5	0,5	0,4	г. Алматы
	0,2	0,2	0,2	0,2	0,1	

Ауыл шаруашылығы кәсіпорындары Сельхозпредприятия

Қазақстан Республикасы						Республика Казахстан
Ақмола	9,7	6,3	5,4	5,7	4,6	Ақмолинская
Ақтөбе	0,5	0,3	0,2	0,2	0,2	Актюбинская
Алматы	0,2	0,1	0,1	0,1	0,0	Алматинская
Атырау	1,9	0,8	0,7	0,8	0,6	Атырауская
Батыс	0,3	0,3	0,3	0,4	0,3	Западно-
Қазақстан						Казахстанская
Жамбыл	0,1	0,0	0,0	0,0	0,0	Жамбылская
Қарағанды	2,7	2,0	1,6	1,8	1,6	Карагандинская
Қостанай	0,3	0,2	0,2	0,2	0,1	Костанайская
Қызылорда	0,3	0,2	0,2	0,1	0,1	Кызылординская
Маңғыстау	0,2	0,2	0,2	0,0	0,0	Мангистауская
Оңтүстік Қазақстан	-	0,0	0,0	0,0	0,0	Южно-Казахстанская
Павлодар	2,7	1,7	1,5	1,6	1,3	Павлодарская
Солтүстік Қазақстан	0,1	0,2	0,2	0,2	0,1	Северо-Казахстанская
Шығыс	0,2	0,1	0,1	0,1	0,1	Восточно-
Қазақстан						Казахстанская
Астана қаласы	0,2	0,1	0,1	0,2	0,2	г. Астана
Алматы қаласы	-	0,1	0,0	0,0	0,0	г. Алматы
	-	-	-	-	0,0	

Шаруа қожалықтары Крестьянские хозяйства

Қазақстан Республикасы						Республика Казахстан
Ақмола	26,6	28,9	31,2	32,9	32,9	Ақмолинская
Ақтөбе	0,2	0,1	0,1	0,1	0,2	Актюбинская
	0,1	0,1	0,1	0,1	0,2	

Жалғасы

Продолжение

	2001	2002	2003	2004	2005	
Алматы	7,7	8,4	9,3	9,1	8,8	Алматынская
Атырау	0,3	0,3	0,3	0,4	0,4	Атырауская
Батыс						Западно-
Қазақстан	0,2	0,3	0,6	0,5	0,7	Казахстанская
Жамбыл	9,2	9,0	9,6	9,7	9,7	Жамбылская
Қарағанды	0,3	0,4	0,4	0,4	0,5	Қарағандинская
Қостанай	0,1	0,3	0,3	0,3	0,3	Қостанайская
Қызылорда	0,2	0,3	0,3	0,3	0,2	Қызылординская
Маңғыстау			0,1	0,1	0,1	Мангистауская
Оңтүстік Қазақстан	6,6	7,7	8,0	9,4	9,5	Южно-Казахстанская
Павлодар	0,7	0,9	1,1	1,3	1,4	Павлодарская
Солтүстік Қазақстан	0,2	0,3	0,1	0,1	0,1	Северо-Казахстанская
Шығыс						Восточно-
Қазақстан	0,8	0,8	0,9	1,1	0,8	Казахстанская

**Жұртшылық шаруашылығы
Хозяйства населения**

Қазақстан						Республика
Республикасы	71,4	73,5	73,6	72,7	73,1	Казахстан
Ақмола	4,2	4,4	4,5	4,4	4,4	Ақмолинская
Ақтөбе	2,3	2,4	2,5	2,6	2,6	Актюбинская
Алматы	12,8	13,3	12,6	12,9	13,6	Алматынская
Атырау	1,3	1,3	1,5	1,4	1,5	Атырауская
Батыс						Западно-
Қазақстан	2,4	2,5	2,4	2,5	2,5	Казахстанская
Жамбыл	6,9	7,5	7,8	8,0	8,5	Жамбылская
Қарағанды	2,6	2,6	2,6	2,8	2,8	Қарағандинская
Қостанай	2,6	2,1	2,2	2,2	2,2	Қостанайская
Қызылорда	6,3	6,5	6,3	6,9	5,0	Қызылординская
Маңғыстау	-	0,1	0,0	0,1	0,1	Мангистауская
Оңтүстік Қазақстан	12,9	15,2	14,9	13,2	13,6	Южно-Казахстанская
Павлодар	1,5	1,8	2,6	2,3	2,4	Павлодарская
Солтүстік Қазақстан	4,4	3,4	3,8	3,7	4,7	Северо-Казахстанская
Шығыс						Восточно-
Қазақстан	10,3	9,6	9,2	9,0	8,7	Казахстанская
Астана қаласы	0,7	0,6	0,5	0,5	0,4	г. Астана
Алматы қаласы	0,2	0,2	0,2	0,2	0,1	г. Алматы

**11.48. Бақша дақылдардың егістік алқабы
Посевная площадь бахчевых культур**

мың. га

тыс. га

	2001	2002	2003	2004	2005	
Барлық шаруашылық санаттары Все категории хозяйств						
Қазақстан						Республика
Республикасы	41,4	47,0	42,2	43,6	43,4	Казахстан
Ақмола	-	-	0,0	-	0,0	Ақмолинская
Ақтөбе	0,5	0,4	0,4	0,4	0,4	Актюбинская
Алматы	3,7	4,2	4,0	4,0	4,0	Алматынская
Атырау	0,5	0,5	0,6	0,6	0,7	Атырауская

	2001	2002	2003	2004	2005	
Батыс						Западно-
Қазақстан	1,3	1,2	1,4	1,3	1,4	Казахстанская
Жамбыл	7,1	7,3	7,5	7,9	8,4	Жамбылская
Қарағанды	0,1	0,0	0,0	-	0,0	Карагандинская
Қостанай	0,5	0,3	0,5	0,4	0,4	Костанайская
Қызылорда	7,7	8,5	7,9	9,2	6,8	Кызылординская
Маңғыстау	0,1	-	0,0	0,1	0,1	Мангистауская
Оңтүстік Қазақстан	16,9	21,7	16,9	16,9	18,3	Южно-Казахстанская
Павлодар	1,0	1,1	1,2	1,1	1,2	Павлодарская
Шығыс						Восточно-
Қазақстан	2,0	1,8	1,8	1,7	1,7	Казахстанская
Алматы қаласы	-	-	-	-	-	г.Алматы

**Ауыл шаруашылығы кәсіпорындары
Сельхозпредприятия**

Қазақстан						Республика
Республикасы	3,2	2,5	2,5	1,3	1,3	Казахстан
Ақмола	0,0	0,0	-	-	-	Ақмолинская
Ақтөбе	0,1	-	0,0	0,0	0,0	Актюбинская
Алматы	0,4	0,2	0,1	0,0	0,0	Алматинская
Атырау	-	0,1	0,0	0,0	0,0	Атырауская
Батыс						Западно-
Қазақстан	-	0,1	0,0	0,0	0,0	Казахстанская
Жамбыл	1,0	0,7	0,8	0,5	0,3	Жамбылская
Қарағанды	-	0,0	-	-	-	Карагандинская
Қостанай	0,3	0,1	0,1	0,0	0,0	Костанайская
Қызылорда	0,3	0,3	0,2	0,0	0,0	Кызылординская
Маңғыстау	-	-	0,0	0,0	0,0	Мангистауская
Оңтүстік Қазақстан	0,9	0,7	1,2	0,7	1,0	Южно-Казахстанская
Павлодар	0,2	0,2	0,1	0,1	0,0	Павлодарская
Шығыс						Восточно-
Қазақстан	-	0,1	0,0	0,0	0,0	Казахстанская

**Шаруа қожалықтары
Крестьянские хозяйства**

Қазақстан						Республика
Республикасы	18,9	23,3	20,8	22,1	23,9	Казахстан
Ақмола	0,0	0,0	-	-	0,0	Ақмолинская
Ақтөбе	0,1	0,1	0,1	0,1	0,1	Актюбинская
Алматы	1,8	1,9	2,4	2,1	2,1	Алматинская
Атырау	0,1	0,1	0,2	0,2	0,3	Атырауская
Батыс						Западно-
Қазақстан	0,4	0,3	0,4	0,3	0,4	Казахстанская
Жамбыл	4,8	5,0	5,2	5,2	5,7	Жамбылская
Қарағанды	0,0	0,0	0,0	-	0,0	Карагандинская
Қостанай	0,2	0,2	0,2	0,2	0,2	Костанайская
Қызылорда	0,4	1,2	1,0	0,9	1,0	Кызылординская
Маңғыстау	-	-	0,0	0,1	0,1	Мангистауская
Оңтүстік Қазақстан	9,4	13,0	9,8	11,6	13,0	Южно-Казахстанская
Павлодар	0,6	0,6	0,6	0,6	0,3	Павлодарская
Шығыс						Восточно-
Қазақстан	1,1	0,9	0,9	0,8	0,7	Казахстанская

Жалғасы

Продолжение

	2001	2002	2003	2004	2005	
Жұртшылық шаруашылығы Хозяйства населения						
Қазақстан						Республика
Республикасы	19,3	21,2	18,9	20,2	18,2	Казахстан
Ақтөбе	0,3	0,3	0,3	0,3	0,3	Актюбинская
Алматы	1,5	2,1	1,5	1,9	1,9	Алматинская
Атырау	0,4	0,3	0,4	0,4	0,4	Атырауская
Батыс						Западно-
Қазақстан	0,9	0,8	1,0	1,0	1,0	Казахстанская
Жамбыл	1,3	1,6	1,5	2,2	2,4	Жамбылская
Қарағанды	0,1	0,0	0,0	-	0,0	Карагандинская
Қостанай	-	-	0,2	0,2	0,2	Костанайская
Қызылорда	7,0	7,0	6,7	8,3	5,8	Кызылординская
Маңғыстау	0,1	-	0,0	0,0	0,0	Мангистауская
Оңтүстік Қазақстан	6,6	8,0	5,9	4,6	4,3	Южно-Казахстанская
Павлодар	0,2	0,3	0,5	0,4	0,9	Павлодарская
Шығыс						Восточно-
Қазақстан	0,9	0,8	0,9	0,9	1,0	Казахстанская

11.49. Мал азықтық дақылдардың егістік алқабы Посевная площадь кормовых культур

мың. га

тыс. га

	2001	2002	2003	2004	2005	
Барлық шаруашылық санаттары Все категории хозяйств						
Қазақстан						Республика
Республикасы	2701,7	2805,5	2399,3	2515,8	2380,6	Казахстан
Ақмола	505,8	496,8	387,8	386,8	365,0	Актюбинская
Ақтөбе	65,4	57,7	54,4	72,4	71,1	Актюбинская
Алматы	189,9	193,1	192,1	197,0	203,2	Алматинская
Атырау	0,3	0,3	0,3	0,3	0,0	Атырауская
Батыс						Западно-
Қазақстан	59,9	50,3	58,8	54,5	52,2	Казахстанская
Жамбыл	78,9	79,3	77,0	77,2	82,7	Жамбылская
Қарағанды	431,7	323,6	248,1	252,5	231,6	Карагандинская
Қостанай	451,8	621,4	425,9	537,2	414,2	Костанайская
Қызылорда	44,1	41,1	41,5	37,8	42,7	Кызылординская
Маңғыстау	0,0	0,0	0,0	-	0,0	Мангистауская
Оңтүстік Қазақстан	205,2	215,7	182,7	178,4	184,6	Южно-Казахстанская
Павлодар	159,7	237,8	249,0	271,7	277,9	Павлодарская
Солтүстік Қазақстан	402,4	363,1	352,0	316,6	325,0	Северо-Казахстанская
Шығыс						Восточно-
Қазақстан	104,0	123,6	127,5	131,7	128,3	Казахстанская
Астана қаласы	2,0	0,6	1,1	0,6	0,7	г.Астана
Алматы қаласы	0,6	1,1	1,1	1,1	1,4	г.Алматы

	2001	2002	2003	2004	2005	
Ауыл шаруашылығы кәсіпорындары						
Сельхозпредприятия						
Қазақстан Республикасы	1816,2	1752,2	1423,1	1458,2	1410,5	Республика Казахстан
Ақмола	475,7	421,0	322,3	315,3	310,4	Ақмолинская
Ақтөбе	63,9	54,3	51,7	70,5	64,6	Актюбинская
Алматы	102,0	90,2	73,7	65,1	62,1	Алматинская
Атырау	0,3	0,3	0,3	0,3	0,0	Атырауская
Батыс						Западно-
Қазақстан	43,6	33,0	38,7	31,3	25,7	Казахстанская
Жамбыл	37,0	28,5	23,5	23,6	18,0	Жамбылская
Қарағанды	174,5	114,0	102,2	103,7	81,6	Карагандинская
Қостанай	404,0	504,8	340,9	383,9	336,7	Костанайская
Қызылорда	29,8	27,2	25,0	22,9	23,7	Кызылординская
Маңғыстау	0,0	-	-	-	0,0	Мангистауская
Оңтүстік Қазақстан	66,6	54,0	48,4	43,8	42,0	Южно-Казахстанская
Павлодар	106,1	132,1	130,3	135,7	123,9	Павлодарская
Солтүстік Қазақстан	289,3	266,9	241,1	234,0	272,7	Северо-Казахстанская
Шығыс						Восточно-
Қазақстан	20,8	24,3	23,0	26,5	47,1	Казахстанская
Астана қаласы	2,0	0,6	1,0	0,6	0,7	г.Астана
Алматы қаласы	0,6	1,0	1,0	1,0	1,3	г.Алматы
Шаруа қожалықтары						
Крестьянские хозяйства						
Қазақстан Республикасы	758,1	910,2	850,8	934,2	864,1	Республика Казахстан
Ақмола	30,1	75,8	65,5	71,5	54,6	Ақмолинская
Ақтөбе	1,5	3,4	2,7	1,9	6,5	Актюбинская
Алматы	59,0	72,5	91,7	99,4	118,2	Алматинская
Атырау	-	-	-	0,0	0,0	Атырауская
Батыс						Западно-
Қазақстан	12,8	13,0	16,8	19,9	23,4	Казахстанская
Жамбыл	34,1	41,8	41,5	39,4	59,3	Жамбылская
Қарағанды	257,2	209,6	145,9	148,8	150,0	Карагандинская
Қостанай	47,8	116,6	85,0	153,3	77,5	Костанайская
Қызылорда	12,0	10,0	9,4	8,0	10,4	Кызылординская
Оңтүстік Қазақстан	56,1	67,8	60,7	73,6	81,9	Южно-Казахстанская
Павлодар	53,6	105,7	118,7	136,0	154,0	Павлодарская
Солтүстік Қазақстан	111,4	96,2	110,9	80,1	52,3	Северо-Казахстанская
Шығыс						Восточно-
Қазақстан	82,5	97,7	101,8	102,2	75,9	Казахстанская
Астана қаласы			0,1	0,0	-	г.Астана
Алматы қаласы		0,1	0,1	0,1	0,1	г.Алматы
Жұртшылық шаруашылығы						
Хозяйства населения						
Қазақстан Республикасы	127,4	143,1	125,4	123,4	106,0	Республика Казахстан
Алматы	28,9	30,4	26,7	32,5	22,9	Алматинская
Батыс						Западно-
Қазақстан	3,5	4,3	3,3	3,3	3,1	Казахстанская
Жамбыл	7,8	9,0	12,0	14,2	5,4	Жамбылская
Қызылорда	2,3	3,9	7,1	6,9	8,6	Кызылординская
Оңтүстік Қазақстан	82,5	93,9	73,6	61,0	60,7	Южно-Казахстанская
Солтүстік Қазақстан	1,7			2,5	-	Северо-Казахстанская
Шығыс						Восточно-
Қазақстан	0,7	1,6	2,7	3,0	5,3	Казахстанская

11.50. Жүзім көшеттерінің егістік алқабы Посевная площадь виноградных насаждений

мың. га

тыс. га

	2001	2002	2003	2004	2005	
Барлық шаруашылық санаттары						
Все категории хозяйств						
Қазақстан						Республика
Республикасы	11,3	12,0	10,4	9,8	10,2	Казахстан
Ақтөбе	0,0	0,0	0,0		0,0	Актюбинская
Алматы	4,7	4,7	4,6	4,7	5,0	Алматинская
Атырау						- Атырауская
Батыс						Западно-
Қазақстан		0,0	0,0		0,0	Казахстанская
Жамбыл	1,0	1,1	0,8	0,9	0,7	Жамбылская
Қарағанды	0,0	0,0	0,0		0,0	Карагандинская
Қостанай	0,0	0,0	0,0		0,0	Костанайская
Қызылорда	0,2	0,3	0,3	0,2	0,3	Кызылординская
Маңғыстау	0,0	-	-		0,0	Мангистауская
Оңтүстік Қазақстан	5,4	5,9	4,6	4,0	4,2	Южно-Казахстанская
Павлодар	0,0	0,0	0,0		0,0	Павлодарская
Шығыс						Восточно-
Қазақстан	0,0	0,0	0,1		0,0	Казахстанская
Алматы қаласы	0,0	0,0	-		0,0	г.Алматы
Ауыл шаруашылығы кәсіпорындары						
Сельхозпредприятия						
Қазақстан						Республика
Республикасы	6,8	7,0	5,7	5,9	5,6	Казахстан
Алматы	3,2	3,4	2,8	3,1	3,2	Алматинская
Жамбыл	0,9	0,9	0,6	0,8	0,6	Жамбылская
Қызылорда	0,1	0,2	0,2	0,2	0,1	Кызылординская
Оңтүстік Қазақстан	2,6	2,5	2,1	1,8	1,7	Южно-Казахстанская
Шаруа қожалықтары						
Крестьянские хозяйства						
Қазақстан						Республика
Республикасы	2,2	2,1	2,7	2,5	2,9	Казахстан
Алматы	1,4	1,2	1,7	1,5	1,5	Алматинская
Қызылорда				0,0	0,1	Кызылординская
Оңтүстік Қазақстан	0,8	0,9	0,9	1,0	1,3	Южно-Казахстанская
Шығыс						Восточно-
Қазақстан	0,0	0,0	0,1	-	0,0	Казахстанская
Жұртшылық шаруашылығы						
Хозяйства населения						
Қазақстан						Республика
Республикасы	2,3	2,9	2,0	1,4	1,7	Казахстан
Ақтөбе	0,0	0,0	0,0		0,0	Актюбинская
Алматы	0,1	0,1	0,1	0,1	0,3	Алматинская
Атырау	-	-	-		-	Атырауская
Батыс						Западно-
Қазақстан		0,0	0,0		0,0	Казахстанская
Жамбыл	0,1	0,2	0,2	0,1	0,1	Жамбылская
Қарағанды	0,0	0,0	0,0		0,0	Карагандинская
Қостанай	0,0	0,0	0,0		0,0	Костанайская
Қызылорда	0,1	0,1	0,1	0,0	0,1	Кызылординская

	2001	2002	2003	2004	2005	
Маңғыстау	0,0	-	-		-	Мангистауская
Оңтүстік Қазақстан	2,0	2,5	1,6	1,2	1,2	Южно-Казахстанская
Павлодар	0,0	0,0	0,0		0,0	Павлодарская
Шығыс						Восточно-
Қазақстан	0,0	0,0	0,0		0,0	Казахстанская

**Соның ішінде жеміс беретін жүзім көшеттері
В том числе виноградных насаждений в плодоносящем возрасте**

мың. га

тыс. га

	2001	2002	2003	2004	2005	
--	------	------	------	------	------	--

**Барлық шаруашылық санаттары
Все категории хозяйств**

Қазақстан						Республика
Республикасы	10,3	10,7	9,6	9,2	9,3	Казахстан
Алматы	4,5	4,2	4,4	4,5	4,6	Алматинская
Жамбыл	1,0	1,1	0,7	0,6	0,6	Жамбылская
Қызылорда	0,2	0,3	0,3	0,2	0,2	Кызылординская
Оңтүстік Қазақстан	4,6	5,1	4,2	3,9	3,9	Южно-Казахстанская

**Ауыл шаруашылығы кәсіпорындары
Сельхозпредприятия**

Қазақстан						Республика
Республикасы	6,3	6,4	5,3	5,5	5,1	Казахстан
Алматы	3,0	3,0	2,7	3,0	2,9	Алматинская
Жамбыл	0,9	0,9	0,5	0,5	0,5	Жамбылская
Қызылорда	0,2	0,2	0,2	0,2	0,1	Кызылординская
Оңтүстік Қазақстан	2,2	2,3	1,9	1,8	1,6	Южно-Казахстанская

**Шаруа қожалықтары
Крестьянские хозяйства**

Қазақстан						Республика
Республикасы	2,1	1,9	2,5	2,3	2,5	Казахстан
Алматы	1,4	1,1	1,6	1,4	1,4	Алматинская
Оңтүстік Қазақстан	0,7	0,8	0,9	0,9	1,1	Южно-Казахстанская

**Жұртшылық шаруашылығы
Хозяйства населения**

Қазақстан						Республика
Республикасы	1,9	2,4	1,8	1,4	1,7	Казахстан
Алматы	0,1	0,1	0,1	0,1	0,3	Алматинская
Жамбыл	0,1	0,2	0,2	0,1	0,1	Жамбылская
Қызылорда		0,1	0,1	0,0	0,1	Кызылординская
Оңтүстік Қазақстан	1,7	2,0	1,4	1,2	1,2	Южно-Казахстанская

11.51. Жеміс-жидек көшеттерінің егістік алқабы

Посевная площадь плодово-ягодных насаждений

мың. га

тыс. га

	2001	2002	2003	2004	2005	
Барлық шаруашылық санаттары						
Все категории хозяйств						
Қазақстан						Республика
Республикасы	61,2	60,6	58,7	55,8	53,6	Казахстан
Ақмола	1,4	1,3	1,4	1,4	1,6	Ақмолинская
Ақтөбе	1,3	1,3	1,3	1,3	1,3	Актюбинская
Алматы	20,4	20,3	19,4	18,9	18,2	Алматинская
Атырау	0,1	0,1	0,1	-	0,0	Атырауская
Батыс						Западно-
Қазақстан	2,8	2,8	2,9	2,9	2,4	Казахстанская
Жамбыл	3,1	3,7	3,9	3,2	2,4	Жамбылская
Қарағанды	1,6	1,6	1,6	1,6	1,6	Карагандинская
Қостанай	2,7	2,3	1,9	1,7	1,6	Костанайская
Қызылорда	0,7	0,7	0,8	0,5	0,8	Кызылординская
Маңғыстау	0,0	0,0	0,0	-	0,0	Мангистауская
Оңтүстік Қазақстан	16,1	15,7	14,9	14,6	14,5	Южно-Казахстанская
Павлодар	1,2	1,2	1,2	1,2	1,2	Павлодарская
Солтүстік Қазақстан	5,0	4,9	4,9	4,8	4,6	Северо-Казахстанская
Шығыс						Восточно-
Қазақстан	3,4	3,5	3,4	3,4	3,2	Казахстанская
Астана қаласы	1,0	0,9	0,7	-	0,0	г.Астана
Алматы қаласы	0,4	0,3	0,3	0,3	0,2	г.Алматы
Ауыл шаруашылығы кәсіпорындары						
Сельхозпредприятия						
Қазақстан						Республика
Республикасы	13,5	11,5	10,0	8,7	6,7	Казахстан
Ақмола	0,5	0,5	0,5	0,4	0,5	Ақмолинская
Ақтөбе						Актюбинская
Алматы	4,6	4,2	3,7	3,3	2,3	Алматинская
Атырау		0,1	0,1		0,0	Атырауская
Батыс						Западно-
Қазақстан	0,1	0,0	0,0	0,0	0,0	Казахстанская
Жамбыл	0,8	0,5	0,5	0,6	0,2	Жамбылская
Қарағанды	0,1	0,0	0,0	0,0	0,0	Карагандинская
Қостанай	0,2	0,2	0,1	0,1	0,0	Костанайская
Қызылорда	0,1	0,1	0,1	0,0	0,1	Кызылординская
Маңғыстау	0,0	0,0	0,0		0,0	Мангистауская
Оңтүстік Қазақстан	6,7	5,6	4,8	4,2	3,6	Южно-Казахстанская
Павлодар	0,0	-	-	-	-	Павлодарская
Солтүстік Қазақстан	0,2	0,2	0,1	0,0	0,0	Северо-Казахстанская
Шығыс						Восточно-
Қазақстан	0,1	0,1	0,1	0,1	0,0	Казахстанская
Алматы қаласы	0,1	-	-	0,0	0,0	г.Алматы
Шаруа қожалықтары						
Крестьянские хозяйства						
Қазақстан						Республика
Республикасы	9,3	9,7	9,7	10,3	10,6	Казахстан
Ақмола	0,1	0,1	0,1	0,2	0,1	Ақмолинская
Алматы	6,3	6,3	6,1	6,3	6,8	Алматинская
Атырау	0,0	0,0	0,0		0,0	Атырауская

	2001	2002	2003	2004	2005	
Батыс						Западно-
Қазақстан	0,2	0,4	0,4	0,4	0,1	Казахстанская
Жамбыл	0,5	0,6	0,6	0,6	0,4	Жамбылская
Қызылорда	0,1	0,1	0,1	0,0	0,0	Кызылординская
Оңтүстік Қазақстан	1,8	2,0	2,1	2,5	2,9	Южно-Казахстанская
Солтүстік Қазақстан	0,1	0,0	0,1	0,1	0,1	Северо-Казахстанская
Шығыс						Восточно-
Қазақстан	0,2	0,2	0,2	0,2	0,2	Казахстанская
Алматы қаласы		0,0	0,0	0,0	0,0	г.Алматы

**Жұртшылық шаруашылығы
Хозяйства населения**

Қазақстан Республикасы						Республика Казахстан
Ақмола	38,4	39,4	39,0	36,8	36,3	Акмолинская
Ақтөбе	0,8	0,7	0,8	0,8	1,0	Актюбинская
Алматы	1,3	1,3	1,3	1,3	1,3	Алматинская
Атырау	9,5	9,8	9,6	9,3	9,1	Атырауская
Батыс	0,1	0,0	0,0		0,0	Западно-
Қазақстан						Казахстанская
Жамбыл	2,5	2,4	2,5	2,5	2,3	Жамбылская
Қарағанды	1,8	2,6	2,8	2,0	1,8	Жамбылская
Қостанай	1,5	1,6	1,6	1,6	1,6	Карагандинская
Қызылорда	2,5	2,1	1,8	1,6	1,6	Костанайская
Маңғыстау	0,5	0,5	0,6	0,5	0,7	Кызылординская
Оңтүстік Қазақстан	0,0	0,0	0,0		0,0	Мангистауская
Павлодар	7,6	8,1	8,0	7,9	8,0	Южно-Казахстанская
Солтүстік Қазақстан	1,2	1,2	1,2	1,2	1,2	Павлодарская
Шығыс	4,7	4,7	4,7	4,7	4,5	Северо-Казахстанская
Қазақстан						Восточно-
Астана қаласы	3,1	3,2	3,1	3,1	3,0	Казахстанская
Алматы қаласы	1,0	0,9	0,7		0,0	г.Астана
	0,3	0,3	0,3	0,3	0,2	г.Алматы

**Соның ішінде жеміс беретін жеміс-жидектер
В том числе плодово-ягодные насаждения в плодоносящем возрасте**

мың. га

тыс. га

	2001	2002	2003	2004	2005	
Барлық шаруашылық санаттары Все категории хозяйств						
Қазақстан Республикасы	52,1	52,2	51,4	49,2	47,9	Республика Казахстан
Ақмола	1,3	1,3	1,4	1,4	1,5	Акмолинская
Ақтөбе	1,2	1,2	1,2	1,2	1,2	Актюбинская
Алматы	17,1	17,4	17,8	17,3	16,9	Алматинская
Атырау	0,1	0,1	0,1		0,0	Атырауская
Батыс						Западно-
Қазақстан						Казахстанская
Жамбыл	2,1	2,0	2,1	2,2	2,0	Жамбылская
Қарағанды	2,5	3,1	3,0	2,4	1,9	Жамбылская
Қостанай	1,6	1,6	1,6	1,6	1,6	Карагандинская
Қызылорда	2,4	2,0	1,8	1,6	1,6	Костанайская
Маңғыстау	0,7	0,7	0,7	0,5	0,8	Кызылординская
		0,0	0,0		0,0	Мангистауская

Жалғасы

Продолжение

	2001	2002	2003	2004	2005	
Оңтүстік Қазақстан	14,0	13,5	12,9	12,8	12,6	Южно-Казахстанская
Павлодар	1,2	1,2	1,2	1,2	1,2	Павлодарская
Солтүстік Қазақстан	3,6	3,7	3,5	3,5	3,3	Северо-Казахстанская
Шығыс						Восточно-
Қазақстан	3,1	3,2	3,1	3,2	3,1	Казахстанская
Астана қаласы	1,0	0,9	0,7		0,0	г.Астана
Алматы қаласы	0,2	0,3	0,3	0,3	0,2	г.Алматы

**Ауыл шаруашылығы кәсіпорындары
Сельхозпредприятия**

Қазақстан						Республика
Республикасы	11,2	9,7	8,2	7,0	5,5	Казахстан
Ақмола	0,5	0,5	0,5	0,4	0,4	Ақмолинская
Алматы	3,9	3,2	3,1	2,6	1,9	Алматинская
Атырау		0,1	0,1		0,0	Атырауская
Батыс						Западно-
Қазақстан		-	-	0,0	0,0	Казахстанская
Жамбыл	0,6	0,4	0,1	0,3	0,0	Жамбылская
Қарағанды		0,0	0,0	0,0	0,0	Қарагандинская
Қостанай	0,2	0,1	0,1	0,0	0,0	Қостанайская
Қызылорда	0,1	0,1	0,1	0,0	0,1	Қызылординская
Оңтүстік Қазақстан	5,7	5,0	4,2	3,7	3,1	Южно-Казахстанская
Солтүстік Қазақстан	0,1	0,2	0,0	0,0	0,0	Северо-Казахстанская
Шығыс						Восточно-
Қазақстан	0,1	0,1	0,0	0,0	0,0	Казахстанская

**Шаруа қожалықтары
Крестьянские хозяйства**

Қазақстан						Республика
Республикасы	8,1	8,3	8,5	9,3	9,9	Казахстан
Ақмола			0,1	0,2	0,1	Ақмолинская
Алматы	5,7	5,9	5,9	6,2	6,6	Алматинская
Атырау		0,0	0,0		0,0	Атырауская
Батыс						Западно-
Қазақстан	0,1	0,1	0,1	0,1	0,0	Казахстанская
Жамбыл	0,5	0,5	0,5	0,5	0,4	Жамбылская
Қызылорда	0,1	0,1	0,1	0,0	0,0	Қызылординская
Оңтүстік Қазақстан	1,6	1,5	1,6	2,1	2,6	Южно-Казахстанская
Шығыс						Восточно-
Қазақстан	0,1	0,2	0,2	0,2	0,2	Казахстанская
Алматы қаласы		0,0	0,0	0,0	0,0	г.Алматы

**Жұртшылық шаруашылығы
Хозяйства населения**

Қазақстан						Республика
Республикасы	32,8	34,2	34,7	32,9	32,5	Казахстан
Ақмола	0,8	0,7	0,8	0,8	1,0	Ақмолинская
Ақтөбе	1,2	1,2	1,2	1,2	1,2	Актюбинская
Алматы	7,5	8,3	8,8	8,5	8,4	Алматинская
Атырау	0,1	0,0	0,0		0,0	Атырауская
Батыс						Западно-
Қазақстан	2,0	2,0	2,0	2,1	2,0	Казахстанская
Жамбыл	1,4	2,2	2,4	1,6	1,5	Жамбылская
Қарағанды	1,6	1,6	1,6	1,6	1,6	Қарагандинская
Қостанай	2,2	1,9	1,7	1,6	1,6	Қостанайская
Қызылорда	0,5	0,4	0,5	0,5	0,7	Қызылординская
Маңғыстау		0,0	0,0		0,0	Мангистауская

	2001	2002	2003	2004	2005	
Оңтүстік Қазақстан	6,7	7,0	7,1	7,0	6,9	Южно-Казахстанская
Павлодар	1,2	1,2	1,2	1,2	1,2	Павлодарская
Солтүстік Қазақстан	3,5	3,5	3,5	3,5	3,3	Северо-Казахстанская
Шығыс						Восточно-
Қазақстан	2,9	3,0	2,9	3,0	2,9	Казахстанская
Астана қаласы	1,0	0,9	0,7		0,0	г.Астана
Алматы қаласы	0,2	0,3	0,3	0,3	0,2	г.Алматы

**11.52. Дәнді және дәнді-бұршақ дақылдарының жиналған алқабы
(дәндік жүгеріні қосқанда)
Убранныя площадь зерновых и зернобобовых культур
(включая кукурузу на зерно)**

мың. га

тыс. га

	2001	2002	2003	2004	2005	
--	------	------	------	------	------	--

**Барлық шаруашылық санаттары
Все категории хозяйств**

Қазақстан Республикасы						Республика Казахстан
Ақмола	13065,0	13928,5	13720,5	14045,4	13824,1	Акмолинская
Ақтөбе	3283,7	3569,6	3424,2	3506,9	3478,4	Актюбинская
Алматы	659,5	753,3	644,7	709,0	472,2	Алматинская
Атырау	452,8	475,3	470,2	478,1	496,5	Атырауская
Батыс	0,5	0,8	1,0	1,2	1,0	Западно-
Қазақстан	462,4	617,4	605,6	652,9	379,6	Казахстанская
Жамбыл	285,6	354,4	383,7	375,3	395,6	Жамбылская
Қарағанды	722,9	782,5	808,5	833,3	697,1	Карагандинская
Қостанай	2932,2	2960,6	2998,8	3039,4	3376,4	Костанайская
Қызылорда	69,9	68,4	83,9	79,0	84,3	Кызылординская
Оңтүстік Қазақстан	201,1	232,7	230,5	222,6	238,5	Южно-Казахстанская
Павлодар	463,4	536,0	510,3	571,2	546,0	Павлодарская
Солтүстік Қазақстан	3030,3	3011,1	2997,8	2998,5	3117,5	Северо-Казахстанская
Шығыс						Восточно-
Қазақстан	496,8	565,4	560,6	577,7	539,8	Казахстанская
Астана қаласы	0,9	0,8	0,2		0,5	г.Астана
Алматы қаласы	3,0	0,2	0,5	0,3	0,5	г.Алматы

**Ауыл шаруашылығы кәсіпорындары
Сельхозпредприятия**

Қазақстан Республикасы						Республика Казахстан
Ақмола	8562,5	8581,9	7949,1	8435,7	9030,4	Акмолинская
Ақтөбе	2534,3	2674,1	2465,6	2540,0	2659,1	Актюбинская
Алматы	445,1	451,3	367,1	388,9	277,7	Алматинская
Атырау	190,3	178,4	174,5	172,9	169,5	Атырауская
Батыс	0,5	0,8	1,0	1,2	1,0	Западно-
Қазақстан	237,8	268,0	252,3	270,0	152,7	Казахстанская
Жамбыл	119,2	133,2	134,5	135,9	152,8	Жамбылская
Қарағанды	398,0	415,1	390,7	371,3	300,1	Карагандинская
Қостанай	2186,3	2091,0	1998,1	2105,9	2347,7	Костанайская
Қызылорда	44,6	44,9	59,7	58,3	60,7	Кызылординская

Жалғасы

Продолжение

	2001	2002	2003	2004	2005	
Оңтүстік Қазақстан	108,9	106,7	97,9	105,1	113,5	Южно-Казахстанская
Павлодар	249,3	264,3	238,5	249,1	240,9	Павлодарская
Солтүстік Қазақстан	1969,4	1850,4	1658,9	1918,3	2348,8	Северо-Казахстанская
Шығыс						Восточно-
Қазақстан	75,4	103,1	109,8	118,5	205,4	Казахстанская
Астана қаласы	0,4	0,4	-	-	-	г.Астана
Алматы қаласы	3,0	0,2	0,5	0,3	0,5	г.Алматы

**Шаруа қожалықтары
Крестьянские хозяйства**

Қазақстан Республикасы						Республика Казахстан
Ақмола	4393,0	5222,0	5659,5	5499,3	4735,2	Ақмолинская
Ақтөбе	749,2	893,9	958,3	966,9	818,1	Актюбинская
Алматы	214,0	300,1	276,0	318,9	192,7	Алматинская
Атырау	251,3	282,4	287,4	294,9	317,6	Атырауская
Батыс	-	-	-	-	-	Западно-
Қазақстан	224,4	347,9	352,8	382,6	227,1	Казахстанская
Жамбыл	152,8	204,2	231,4	223,2	240,4	Жамбылская
Қарағанды	324,9	367,4	417,8	462,0	397,0	Қарагандинская
Қостанай	745,9	869,6	1000,7	933,5	1028,7	Костанайская
Қызылорда	21,3	16,7	18,1	16,2	21,6	Кызылординская
Оңтүстік Қазақстан	48,9	69,0	78,1	87,5	105,1	Южно-Казахстанская
Павлодар	213,5	270,7	270,4	321,3	303,7	Павлодарская
Солтүстік Қазақстан	1048,8	1158,0	1333,6	1058,6	768,4	Северо-Казахстанская
Шығыс						Восточно-
Қазақстан	397,5	441,7	434,7	433,7	314,3	Казахстанская
Астана қаласы	0,5	0,4	0,2	-	0,5	г.Астана
Алматы қаласы	-	-	-	-	0,0	г.Алматы

**Жұртшылық шаруашылығы
Хозяйства населения**

Қазақстан Республикасы						Республика Казахстан
Ақмола	109,5	124,6	111,9	110,4	58,5	Ақмолинская
Ақтөбе	0,2	1,6	0,3		1,2	Актюбинская
Алматы	0,4	1,9	1,6	1,2	1,8	Алматинская
Батыс	11,2	14,5	8,3	10,3	9,4	Западно-
Қазақстан	0,2	1,5	0,5	0,3	-	Казахстанская
Жамбыл	13,6	17,0	17,8	16,2	2,4	Жамбылская
Қызылорда	4,0	6,8	6,1	4,5	2,1	Кызылординская
Оңтүстік Қазақстан	43,3	57,0	54,5	30,0	19,9	Южно-Казахстанская
Павлодар	0,6	1,0	1,4	0,8	1,4	Павлодарская
Солтүстік						Северо-
Қазақстан	12,1	2,7	5,3	21,6	0,3	Казахстанская
Шығыс						Восточно-
Қазақстан	23,9	20,6	16,1	25,5	20,1	Казахстанская

11.53. Бидайдың жиналған алқабы Убранныя площадь пшеницы

мың. га

тыс. га

	2001	2002	2003	2004	2005	
--	------	------	------	------	------	--

Барлық шаруашылық санаттары Все категории хозяйств

Қазақстан Республикасы						Республика Казахстан
Ақмола	10766,1	11656,5	11255,7	11785,2	11813,2	Ақмолинская
Ақтөбе	2851,0	3148,7	2987,9	3110,3	3150,1	Актюбинская
Алматы	522,6	604,9	496,1	573,7	382,0	Алматинская
Атырау	257,6	260,5	250,8	248,6	262,9	Атырауская
Батыс	0,2	0,4	0,1	0,2	0,3	Западно-
Қазақстан						Казахстанская
Жамбыл	354,0	461,4	450,0	493,8	274,2	Жамбылская
Қарағанды	196,5	239,5	262,4	249,4	268,0	Карагандинская
Қостанай	623,0	685,8	708,9	743,2	625,8	Костанайская
Қызылорда	2638,6	2724,5	2717,7	2774,8	3132,0	Кызылординская
Оңтүстік Қазақстан	10,0	11,5	11,0	10,1	12,4	Южно-Казахстанская
Павлодар	166,0	183,1	181,5	181,8	192,6	Павлодарская
Солтүстік Қазақстан	298,7	399,1	376,3	394,4	388,0	Северо-Казахстанская
Шығыс	2513,4	2532,9	2413,6	2585,0	2741,8	Восточно-
Қазақстан						Казахстанская
Астана қаласы	331,8	403,8	399,2	419,9	382,2	г.Астана
Алматы қаласы	0,8	0,4	0,2	-	0,5	г.Алматы
	1,9	-	-	-	0,4	

Ауыл шаруашылығы кәсіпорындары Сельхозпредприятия

Қазақстан Республикасы						Республика Казахстан
Ақмола	7124,7	7280,7	6739,9	7274,4	7908,4	Ақмолинская
Ақтөбе	2168,9	2333,4	2184,6	2272,8	2422,2	Актюбинская
Алматы	344,9	349,9	281,1	313,8	222,8	Алматинская
Атырау	112,9	103,1	93,6	92,2	91,7	Атырауская
Батыс	0,2	0,4	0,1	0,2	0,3	Западно-
Қазақстан						Казахстанская
Жамбыл	168,0	187,6	173,3	194,7	107,7	Жамбылская
Қарағанды	87,8	97,1	95,0	89,1	106,7	Карагандинская
Қостанай	335,8	357,9	336,7	327,7	270,7	Костанайская
Қызылорда	1949,9	1904,4	1804,2	1928,5	2173,3	Кызылординская
Оңтүстік Қазақстан	5,0	5,4	5,6	5,9	6,9	Южно-Казахстанская
Павлодар	98,2	95,1	85,7	92,8	100,0	Павлодарская
Солтүстік Қазақстан	153,7	189,1	171,6	172,8	175,1	Северо-Казахстанская
Шығыс	1642,5	1583,4	1432,8	1701,0	2093,2	Восточно-
Қазақстан						Казахстанская
Астана қаласы	54,7	73,9	75,6	82,9	137,4	г.Астана
Алматы қаласы	0,3	-	-	-	-	г.Алматы
	1,9	-	-	-	0,4	

Шаруа қожалықтары Крестьянские хозяйства

Қазақстан Республикасы						Республика Казахстан
Ақмола	3561,7	4289,5	4439,1	4444,3	3866,4	Ақмолинская
Ақтөбе	682,0	813,7	803,0	837,5	726,9	Актюбинская
Алматы	177,5	253,2	213,9	258,8	157,4	Алматинская
	138,9	149,0	153,7	150,8	168,0	

Жалғасы

Продолжение

	2001	2002	2003	2004	2005	
Батыс						Западно-
Қазақстан	185,7	272,5	276,3	298,9	166,5	Казахстанская
Жамбыл	100,6	133,6	158,4	152,9	161,3	Жамбылская
Қарағанды	287,2	327,9	372,2	415,5	355,1	Қарағандинская
Қостанай	688,7	820,1	913,5	846,3	958,7	Костанайская
Қызылорда	4,3	5,1	3,2	3,3	5,1	Қызылординская
Оңтүстік Қазақстан	33,0	45,6	54,5	65,7	79,1	Южно-Казахстанская
Павлодар	144,9	209,6	203,4	221,5	212,4	Павлодарская
Солтүстік Қазақстан	863,5	947,1	976,9	877,4	648,3	Северо-Казахстанская
Шығыс						Восточно-
Қазақстан	254,9	311,7	309,9	315,7	227,1	Казахстанская
Астана қаласы	0,5	0,4	0,2	-	0,5	г. Астана

**Жұртшылық шаруашылығы
Хозяйства населения**

Қазақстан						Республика
Республикасы	79,7	86,3	76,7	66,5	38,4	Казахстан
Ақмола	0,1	1,6	0,3		1,0	Ақмолинская
Ақтөбе	0,2	1,8	1,1	1,1	1,8	Актюбинская
Алматы	5,8	8,4	3,5	5,6	3,2	Алматинская
Батыс						Западно-
Қазақстан	0,3	1,3	0,4	0,2	-	Казахстанская
Жамбыл	8,1	8,8	9,0	7,4	-	Жамбылская
Қостанай					-	Костанайская
Қызылорда	0,7	1,0	2,2	0,9	0,4	Қызылординская
Оңтүстік Қазақстан	34,8	42,4	41,3	23,3	13,5	Южно-Казахстанская
Павлодар	0,1	0,4	1,3	0,1	0,5	Павлодарская
Солтүстік Қазақстан	7,4	2,4	3,9	6,6	0,3	Северо-Казахстанская
Шығыс						Восточно-
Қазақстан	22,2	18,2	13,7	21,3	17,7	Казахстанская

**11.54. Дәнді жүгерінің жиналған алқабы
Убранный площадь кукурузы на зерно**

шаруашылықтың барлық санаттарында
во всех категориях хозяйств

мың. га

тыс. га

	2001	2002	2003	2004	2005	
Қазақстан						Республика
Республикасы	86,3	105,2	101,2	102,7	104,0	Казахстан
Алматы	51,6	59,0	61,5	65,7	65,3	Алматинская
Атырау						Атырауская
Батыс						Западно-
Қазақстан					0,5	Казахстанская
Жамбыл	16,7	18,4	15,7	18,3	15,4	Жамбылская
Қостанай						Костанайская
Қызылорда	1,2	2,2	1,2	1,0	0,9	Қызылординская
Оңтүстік Қазақстан	15,2	24,3	22,6	17,5	21,2	Южно-Казахстанская
Солтүстік Қазақстан					0,5	Северо-Казахстанская
Шығыс						Восточно-
Қазақстан	1,4	1,3	0,2	0,2	0,2	Казахстанская
Алматы қаласы	0,2	-	-	-	-	г. Алматы

11.55. Күріштің жиналған алқабы Убранная площадь риса

шаруашылықтың барлық санаттарында
во всех категориях хозяйств

мың. га

тыс. га

	2001	2002	2003	2004	2005	
Қазақстан						Республика
Республикасы	69,2	65,7	83,6	80,7	84,9	Казахстан
Алматы	10,8	11,1	12,4	12,8	12,5	Алматинская
Қызылорда	57,3	51,0	69,2	66,2	70,1	Кызылординская
Оңтүстік Қазақстан	1,1	3,6	2,0	1,7	2,3	Южно-Казахстанская

11.56. Арпаның жиналған алқабы Убранная площадь ячменя

шаруашылықтың барлық санаттарында
во всех категориях хозяйств

мың. га

тыс. га

	2001	2002	2003	2004	2005	
Қазақстан						Республика
Республикасы	1711,5	1736,8	1886,9	1642,3	1450,6	Казахстан
Ақмола	400,4	391,6	400,0	351,7	301,5	Акмолинская
Ақтөбе	119,9	126,9	134,8	128,7	87,1	Актюбинская
Алматы	125,4	138,9	139,0	143,7	149,2	Алматинская
Атырау	0,2	0,3	0,6	0,6	0,5	Атырауская
Батыс						Западно-
Қазақстан	85,4	128,9	131,6	134,6	88,6	Казахстанская
Жамбыл	71,8	96,1	104,5	106,0	111,8	Жамбылская
Қарағанды	95,1	93,7	96,7	86,7	66,9	Карагандинская
Қостанай	188,6	148,7	174,2	172,5	173,5	Костанайская
Қызылорда	-	0,1	0,0	-	0,0	Кызылординская
Оңтүстік Қазақстан	15,5	18,0	20,4	19,6	19,7	Южно-Казахстанская
Павлодар	52,0	63,9	55,8	61,3	51,9	Павлодарская
Солтүстік Қазақстан	463,4	434,5	536,9	352,5	313,1	Северо-Казахстанская
Шығыс						Восточно-
Қазақстан	93,1	94,8	92,0	84,1	86,7	Казахстанская
Астана қаласы	0,1	0,2	-	-	-	г.Астана
Алматы қаласы	0,6	0,2	0,4	0,3	0,1	г.Алматы

11.57. Күздік қара бидайдың жиналған алқабы Убранная площадь ржи озимой

шаруашылықтың барлық санаттарында
во всех категориях хозяйства

мың. га

тыс. га

	2001	2002	2003	2004	2005	
Қазақстан						Республика
Республикасы	41,8	77,4	49,8	28,1	30,3	Казахстан
Ақмола			0,0		0,2	Ақмолинская
Ақтөбе	4,9	14,9	7,3	0,8	0,9	Актюбинская
Алматы	1,0	0,8	1,0	1,2	1,2	Алматинская
Атырау			0,2	0,3	0,2	Атырауская
Батыс						Западно-
Қазақстан	7,8	17,2	11,6	8,2	6,0	Казахстанская
Қарағанды		0,1				Карагандинская
Қостанай	7,2	13,6	6,8	0,7	0,8	Костанайская
Оңтүстік Қазақстан	-	0,0	0,1	0,2	0,1	Южно-Казахстанская
Павлодар	3,9	5,3	9,6	5,4	7,8	Павлодарская
Солтүстік Қазақстан	1,1	2,5	0,4	0,5	0,3	Северо-Казахстанская
Шығыс						Восточно-
Қазақстан	15,8	23,0	12,8	10,8	12,8	Казахстанская
Алматы қаласы	0,1					- г. Алматы

11.58. Сұлының жиналған алқабы Убранная площадь овса

шаруашылықтың барлық санаттарында
во всех категориях хозяйства

мың. га

тыс. га

	2001	2002	2003	2004	2005	
Қазақстан						Республика
Республикасы	182,8	144,4	160,9	169,8	135,9	Казахстан
Ақмола	25,8	22,6	28,0	26,9	21,2	Ақмолинская
Ақтөбе	1,3	1,0	0,9	1,6	1,4	Актюбинская
Алматы	2,7	2,8	2,9	3,1	2,7	Алматинская
Батыс						Западно-
Қазақстан	3,5	0,9	0,9	1,4	1,8	Казахстанская
Жамбыл	0,2	0,1	0,5	0,9	-	Жамбылская
Қарағанды	4,0	2,7	2,7	3,0	4,2	Карагандинская
Қостанай	73,8	52,5	60,4	58,8	41,1	Костанайская
Оңтүстік Қазақстан	0,1	-	0,0	-	-	Южно-Казахстанская
Павлодар	19,5	21,3	18,8	20,5	19,4	Павлодарская
Солтүстік Қазақстан	38,5	29,2	33,0	37,4	29,2	Северо-Казахстанская
Шығыс						Восточно-
Қазақстан	13,3	11,1	12,7	16,2	14,9	Казахстанская
Астана қаласы	-	0,2	-	-	-	- г. Астана
Алматы қаласы	0,1	-	0,1	-	-	- г. Алматы

11.59. Қарақұмықтың жиналған алқабы Убранная площадь гречихи

шаруашылықтың барлық санаттарында
во всех категориях хозяйств

мың. га

тыс. га

	2001	2002	2003	2004	2005	
Қазақстан						Республика
Республикасы	57,0	41,8	62,7	85,9	77,2	Казахстан
Ақмола	1,6	0,7	1,9	1,9	1,7	Акмолинская
Ақтөбе	0,2	0,1	0,0	-	0,0	Актюбинская
Алматы	3,0	1,8	1,8	2,2	2,1	Алматинская
Батыс						Западно-
Қазақстан	0,1	0,0	0,1	0,2	0,2	Казахстанская
Жамбыл				-	-	Жамбылская
Қарағанды	-			0,2	0,0	Карагандинская
Қостанай	4,8	1,7	1,3	2,3	1,8	Костанайская
Оңтүстік Қазақстан					-	Южно-Казахстанская
Павлодар	15,3	14,7	25,4	45,0	40,9	Павлодарская
Солтүстік Қазақстан	4,4	4,1	3,6	3,3	2,7	Северо-Казахстанская
Шығыс						Восточно-
Қазақстан	27,6	18,7	28,6	30,8	27,8	Казахстанская

11.60. Тарының жиналған алқабы Убранная площадь проса

шаруашылықтың барлық санаттарында
во всех категориях хозяйств

мың. га

тыс. га

	2001	2002	2003	2004	2005	
Қазақстан						Республика
Республикасы	103,8	53,6	54,7	78,3	48,8	Казахстан
Ақмола	0,6	0,1	1,6	6,6	0,5	Акмолинская
Ақтөбе	10,6	5,6	5,5	4,2	0,9	Актюбинская
Алматы	0,1	0,2	0,5	0,1	0,3	Алматинская
Атырау	0,1	0,1	0,2	0,1	-	Атырауская
Батыс						Западно-
Қазақстан	11,1	8,2	10,9	13,8	7,6	Казахстанская
Жамбыл	0,2	0,3	0,4	0,4	0,3	Жамбылская
Қарағанды	-	-	-	-	-	Карагандинская
Қостанай	4,4	8,2	5,7	4,7	4,8	Костанайская
Қызылорда	1,3	3,6	2,5	1,6	0,9	Кызылординская
Оңтүстік Қазақстан	0,7	0,4	0,5	0,2	0,5	Южно-Казахстанская
Павлодар	69,9	30,3	24,1	44,2	31,0	Павлодарская
Солтүстік Қазақстан	0,1	-	0,0	-	-	Северо-Казахстанская
Шығыс						Восточно-
Қазақстан	4,7	2,5	2,8	2,4	2,0	Казахстанская

11.61. Дәнді және дәнді-бұршақ дақылдардың жиналған алқабы Убранный площадь зернобобовых

шаруашылықтың барлық санаттарында
во всех категориях хозяйств

мың. га

тыс. га

	2001	2002	2003	2004	2005	
Қазақстан						Республика
Республикасы	23,7	27,6	32,1	32,3	30,0	Казахстан
Ақмола	3,4	5,6	4,8	3,5	1,5	Акмолинская
Ақтөбе						Актюбинская
Алматы	0,1	-	0,1	0,1	0,1	Алматинская
Батыс						Западно-
Қазақстан	0,4	0,7	0,7	0,9	0,8	Казахстанская
Жамбыл	0,2	0,1	0,2	0,3	0,0	Жамбылская
Қарағанды	0,8	0,2	0,1		0,2	Карагандинская
Қостанай	4,8	5,8	7,6	9,5	8,7	Костанайская
Оңтүстік Қазақстан	2,4	3,0	3,3	1,4	2,1	Южно-Казахстанская
Павлодар	0,0	0,1	0,5	0,2	0,2	Павлодарская
Солтүстік Қазақстан	3,2	2,8	3,3	4,0	4,3	Северо-Казахстанская
Шығыс						Восточно-
Қазақстан	8,4	9,3	11,5	12,4	12,1	Казахстанская
Алматы қаласы	-	-	0,0	-	0,0	г.Алматы

11.62. Картоптың жиналған алқабы Убранный площадь картофеля

мың. га

тыс. га

	2001	2002	2003	2004	2005	
Барлық шаруашылық санаттары						
Все категории хозяйств						
Қазақстан						Республика
Республикасы	164,4	162,9	166,0	168,1	167,9	Казахстан
Ақмола	16,4	16,6	16,6	16,8	16,7	Акмолинская
Ақтөбе	5,8	5,9	6,0	6,1	6,1	Актюбинская
Алматы	33,2	32,7	32,4	33,9	34,2	Алматинская
Атырау	1,0	1,0	1,0	1,0	1,0	Атырауская
Батыс						Западно-
Қазақстан	3,7	3,0	3,7	3,9	4,1	Казахстанская
Жамбыл	5,9	5,8	5,6	5,9	5,7	Жамбылская
Қарағанды	9,6	9,9	9,9	10,2	10,7	Карагандинская
Қостанай	10,4	9,8	9,9	9,9	9,7	Костанайская
Қызылорда	7,6	8,0	7,1	7,8	7,1	Кызылординская
Маңғыстау	-	-	0,0	-	0,0	Мангистауская
Оңтүстік Қазақстан	9,1	9,3	10,4	10,0	9,5	Южно-Казахстанская
Павлодар	8,1	9,3	10,6	11,9	11,9	Павлодарская
Солтүстік Қазақстан	24,3	22,3	24,2	22,6	24,7	Северо-Казахстанская
Шығыс						Восточно-
Қазақстан	27,5	27,6	27,1	26,9	25,4	Казахстанская
Астана қаласы	1,7	1,6	1,4	1,1	1,0	г. Астана
Алматы қаласы	0,1	0,1	0,1	0,1	0,1	г. Алматы

	2001	2002	2003	2004	2005	
--	------	------	------	------	------	--

**Ауыл шаруашылығы кәсіпорындары
Сельхозпредприятия**

Қазақстан Республикасы						Республика Казахстан
Ақмола	7,4	6,2	5,7	5,7	4,9	Ақмолинская
Ақтөбе	0,9	0,9	0,6	0,6	0,5	Ақтөбинская
Алматы	0,3	0,3	0,2	0,3	0,2	Алматынская
Атырау	1,3	0,6	0,7	0,7	0,4	Атырауская
Батыс Қазақстан	0,1	0,1	0,1	0,0	0,0	Западно-Казахстанская
Жамбыл	-	0,0	0,0	0,0	0,0	Жамбылская
Қарағанды	0,3	0,2	0,2	0,3	0,1	Карагандинская
Қостанай	1,6	1,4	1,4	1,5	1,5	Костанайская
Қызылорда	0,6	0,6	0,5	0,4	0,3	Кызылординская
Оңтүстік Қазақстан	0,1	0,1	0,1	0,0	0,0	Южно-Казахстанская
Павлодар	0,4	0,2	0,2	0,1	0,1	Павлодарская
Солтүстік Қазақстан	0,2	0,3	0,3	0,4	0,3	Северо-Казахстанская
Шығыс Қазақстан	0,7	0,6	0,5	0,5	0,6	Восточно-Казахстанская
Астана қаласы	0,6	0,6	0,6	0,6	0,6	г.Астана
Алматы қаласы	0,3	0,3	0,3	0,3	0,3	г.Алматы
	-	-	-	-	0,0	

**Шаруа қожалықтары
Крестьянские хозяйства**

Қазақстан Республикасы						Республика Казахстан
Ақмола	19,6	20,5	21,7	26,0	24,5	Ақмолинская
Ақтөбе	0,2	0,1	0,2	0,1	0,1	Ақтөбинская
Алматы	0,3	0,3	0,4	0,5	0,5	Алматынская
Атырау	9,3	10,0	11,1	13,0	12,5	Атырауская
Батыс Қазақстан	0,1	0,2	0,1	0,2	0,2	Западно-Казахстанская
Жамбыл	0,1	0,1	0,2	0,5	0,5	Жамбылская
Қарағанды	2,3	2,3	1,6	1,8	1,7	Карагандинская
Қостанай	0,5	0,8	0,8	1,2	1,6	Костанайская
Қызылорда	0,5	0,5	0,6	0,7	0,6	Кызылординская
Оңтүстік Қазақстан	0,1	0,3	0,2	0,2	0,2	Южно-Казахстанская
Павлодар	3,2	2,7	2,6	3,5	2,9	Павлодарская
Солтүстік Қазақстан	1,0	1,4	1,5	1,9	1,8	Северо-Казахстанская
Шығыс Қазақстан	0,3	0,3	0,3	0,6	0,5	Восточно-Казахстанская
Астана қаласы	1,7	1,5	2,0	1,8	1,4	г.Астана
	-	-	0,1	0,0	-	

**Жұртшылық шаруашылығы
Хозяйства населения**

Қазақстан Республикасы						Республика Казахстан
Ақмола	137,4	136,2	138,6	136,4	138,5	Ақмолинская
Ақтөбе	15,3	15,6	15,8	16,1	16,1	Ақтөбинская
Алматы	5,2	5,3	5,4	5,3	5,4	Алматынская
Атырау	22,6	22,1	20,6	20,2	21,3	Атырауская
Батыс Қазақстан	0,8	0,7	0,8	0,8	0,8	Западно-Казахстанская
Жамбыл	3,6	2,9	3,5	3,4	3,6	Жамбылская
Қарағанды	3,3	3,3	3,8	3,8	3,9	Карагандинская
Қостанай	7,5	7,7	7,7	7,5	7,6	Костанайская
	9,3	8,7	8,8	8,8	8,8	

Жалғасы

Продолжение

	2001	2002	2003	2004	2005	
Қызылорда	7,4	7,6	6,8	7,6	6,9	Қызылординская
Маңғыстау	-	-	0,0	-	0,0	Мангистауская
Оңтүстік Қазақстан	5,5	6,4	7,6	6,4	6,5	Южно-Казахстанская
Павлодар	6,9	7,6	8,8	9,6	9,8	Павлодарская
Солтүстік Қазақстан	23,3	21,4	23,4	21,5	23,6	Северо-Казахстанская
Шығыс						Восточно-
Қазақстан	25,2	25,5	24,5	24,5	23,4	Казахстанская
Астана қаласы	1,4	1,3	1,0	0,8	0,7	г. Астана
Алматы қаласы	0,1	0,1	0,1	0,1	0,1	г. Алматы

11.63. Күнбағыстың жиналған алқабы Убранная площадь подсолнечника

мың. га

тыс. га

	2001	2002	2003	2004	2005	
--	------	------	------	------	------	--

Барлық шаруашылық санаттары Все категории хозяйств

Қазақстан Республикасы	248,8	319,7	431,0	446,5	422,0	Республика Казахстан
Ақмола	7,4	3,1	8,4	10,4	6,9	Ақмолинская
Ақтөбе	1,9	0,9	5,2	4,6	2,6	Актюбинская
Алматы	20,2	25,0	30,2	28,8	29,2	Алматинская
Батыс						Западно-
Қазақстан	1,8	2,0	2,7	4,4	6,6	Казахстанская
Жамбыл	4,6	4,5	2,8	4,1	3,6	Жамбылская
Қарағанды	0,2	0,3	0,2	-	0,3	Карагандинская
Қостанай	5,8	5,5	8,3	11,2	8,6	Костанайская
Қызылорда	0,9	1,3	1,1	1,0	0,5	Кызылординская
Оңтүстік Қазақстан	9,5	12,5	11,7	10,5	10,2	Южно-Казахстанская
Павлодар	53,1	53,9	77,2	92,8	97,4	Павлодарская
Солтүстік Қазақстан	1,8	1,4	20,6	4,4	11,9	Северо-Казахстанская
Шығыс						Восточно-
Қазақстан	141,5	209,3	262,6	274,3	244,2	Казахстанская
Астана қаласы	0,1	-	-	-	-	г.Астана
Алматы қаласы	-	-	-	-	-	г.Алматы

Ауыл шаруашылығы кәсіпорындары Сельхозпредприятия

Қазақстан Республикасы	58,4	54,4	91,6	87,9	121,6	Республика Казахстан
Ақмола	7,2	2,9	5,6	10,2	6,1	Ақмолинская
Ақтөбе	1,4	0,5	4,0	2,9	1,5	Актюбинская
Алматы	4,0	3,2	5,7	4,6	5,9	Алматинская
Батыс						Западно-
Қазақстан	1,3	0,9	1,5	2,1	2,5	Казахстанская
Жамбыл	1,1	0,9	0,6	0,4	0,3	Жамбылская
Қарағанды	0,2	0,1	0,2	-	0,2	Карагандинская
Қостанай	5,4	5,2	6,8	10,3	8,5	Костанайская
Қызылорда	0,1	0,3	0,0	0,0	0,0	Кызылординская
Оңтүстік Қазақстан	0,8	1,0	0,5	0,5	0,7	Южно-Казахстанская
Павлодар	25,9	19,1	19,7	20,6	19,6	Павлодарская

	2001	2002	2003	2004	2005	
Солтүстік Қазақстан Шығыс Қазақстан Астана қаласы Алматы қаласы	1,3 9,6 0,1 -	1,1 19,2 - -	19,9 27,1 - -	4,1 32,2 - -	11,7 64,6 - -	Северо-Казахстанская Восточно-Казахстанская г.Астана г.Алматы

**Шаруа қожалықтары
Крестьянские хозяйства**

Қазақстан Республикасы						Республика Казахстан
Ақмола Ақтөбе Алматы Батыс Қазақстан Жамбыл Қарағанды Қостанай Қызылорда Оңтүстік Қазақстан Павлодар Солтүстік Қазақстан Шығыс Қазақстан	164,8 0,2 0,5 12,8 0,5 2,9 0,0 0,4 0,1 5,4 27,2 0,4 114,4	233,6 0,2 0,4 17,4 1,1 2,8 0,2 0,3 0,2 7,2 34,5 0,3 169,0	312,0 2,8 1,2 22,9 1,2 1,6 0,0 1,5 0,1 6,2 57,0 0,7 216,8	325,6 0,2 1,7 22,8 2,3 2,6 - 0,9 0,1 6,9 72,2 0,3 215,6	275,0 0,8 1,1 21,8 4,1 2,6 0,1 0,1 0,0 7,3 77,7 0,2 159,2	Акмолнинская Актюбинская Алматинская Западно-Казахстанская Жамбылская Карагандинская Костанайская Кызылординская Южно-Казахстанская Павлодарская Северо-Казахстанская Восточно-Казахстанская

**Жұртшылық шаруашылығы
Хозяйства населения**

Қазақстан Республикасы						Республика Казахстан
Алматы Жамбыл Қызылорда Оңтүстік Қазақстан Павлодар Солтүстік Қазақстан Шығыс Қазақстан	25,6 3,4 0,6 0,7 3,3 0,0 0,1 17,5	31,7 4,4 0,8 0,8 4,3 0,3 - 21,1	27,4 1,6 0,6 1,0 5,0 0,5 - 18,7	33,0 1,4 1,1 0,9 3,1 0,0 - 26,5	25,4 1,5 0,7 0,5 2,2 0,1 - 20,4	Алматинская Жамбылская Кызылординская Южно-Казахстанская Павлодарская Северо-Казахстанская Восточно-Казахстанская

**11.64. Темекі жиналған алқабы
Убранная площадь табака**

мың. га

тыс. га

	2001	2002	2003	2004	2005	
--	------	------	------	------	------	--

**Барлық шаруашылық санаттары
Все категории хозяйств**

Қазақстан Республикасы						Республика Казахстан
Алматы Атырау Жамбыл Қызылорда Оңтүстік Қазақстан	8,0 6,6 0,1 0,0 1,3	7,4 6,3 0,1 - 1,0	7,4 6,3 0,1 1,0 0,5	6,8 6,2 0,1 0,5 1,1	7,5 6,2 0,2 1,1 1,1	Алматинская Атырауская Жамбылская Кызылординская Южно-Казахстанская

Жалғасы

Продолжение

	2001	2002	2003	2004	2005	
Павлодар						Павлодарская
Шығыс						Восточно-
Қазақстан			-			Казахстанская
Алматы қаласы	-					г.Алматы
Ауыл шаруашылығы кәсіпорындары						
Сельхозпредприятия						
Қазақстан						Республика
Республикасы	0,3	0,1	0,2	0,3	0,0	Казахстан
Алматы	0,3	0,1	0,2	0,3	0,0	Алматинская
Атырау						Атырауская
Жамбыл	0,0	-	0,0	0,0	0,0	Жамбылская
Оңтүстік Қазақстан	0,0	-		0,0	0,0	Южно-Казахстанская
Алматы қаласы	-					г. Алматы
Шаруа қожалықтары						
Крестьянские хозяйства						
Қазақстан						Республика
Республикасы	7,0	6,8	6,7	6,3	7,2	Казахстан
Алматы	6,0	6,0	6,0	5,8	6,1	Алматинская
Жамбыл	0,1	0,1	0,1	0,1	0,2	Жамбылская
Шығыс						Восточно-
Қазақстан						Казахстанская
Қызылорда	0,0	-				Кызылординская
Оңтүстік Қазақстан	0,9	0,7	0,6	0,4	0,9	Южно-Казахстанская
Шығыс						Восточно-
Қазақстан						Казахстанская
Жұртшылық шаруашылығы						
Хозяйства населения						
Қазақстан						Республика
Республикасы	0,7	0,5	0,5	0,2	0,3	Казахстан
Алматы	0,3	0,2	0,1	0,1	0,1	Алматинская
Жамбыл	-	-	-	-	-	Жамбылская
Оңтүстік Қазақстан	0,4	0,3	0,4	0,1	0,2	Южно-Казахстанская

11.65. Қант қызылшасының (фабрикалық) жиналған алқабы Убранная площадь сахарной свеклы (фабричной)

мың. га

тыс. га

	2001	2002	2003	2004	2005	
Барлық шаруашылық санаттары						
Все категории хозяйств						
Қазақстан						Республика
Республикасы	16,4	18,0	20,1	20,0	14,7	Казахстан
Ақтөбе						Актюбинская
Алматы	13,1	15,2	15,4	16,2	14,0	Алматинская
Жамбыл	3,0	2,6	4,6	3,8	0,7	Жамбылская
Қарағанды						Карагандинская
Қызылорда	0,1	0,1	0,0			Кызылординская
Оңтүстік Қазақстан	0,1	0,1	0,1			Южно-Казахстанская
Шығыс						Восточно-
Қазақстан	0,0	-	0,0			Казахстанская
Алматы қаласы	0,1					г.Алматы

	2001	2002	2003	2004	2005	
Ауыл шаруашылығы кәсіпорындары						
Сельхозпредприятия						
Қазақстан Республикасы	4,7	5,2	5,9	4,8	4,0	Республика Казахстан
Ақтөбе						Актюбинская
Алматы	4,0	4,4	4,2	4,1	3,9	Алматинская
Жамбыл	0,5	0,7	1,7	0,7	0,1	Жамбылская
Қарағанды						Карагандинская
Қызылорда	0,1	0,1	0,0			Кызылординская
Оңтүстік Қазақстан	0,0	-	0,0			Южно-Казахстанская
Шығыс Қазақстан	-	-				Восточно-Казахстанская
Алматы қаласы	0,1					г.Алматы
Шаруа қожалықтары						
Крестьянские хозяйства						
Қазақстан Республикасы	10,7	11,4	13,3	14,1	10,2	Республика Казахстан
Алматы	8,4	10,0	10,5	11,2	9,6	Алматинская
Жамбыл	2,2	1,4	2,8	2,9	0,6	Жамбылская
Оңтүстік Қазақстан	0,1	-	0,0			Южно-Казахстанская
Шығыс Қазақстан	-	-	0,0			Восточно-Казахстанская
Жұртшылық шаруашылығы						
Хозяйства населения						
Қазақстан Республикасы	1,0	1,4	0,9	1,1	0,5	Республика Казахстан
Алматы	0,7	0,8	0,7	0,9	0,5	Алматинская
Жамбыл	0,3	0,5	0,1	0,2	0,0	Жамбылская
Қызылорда			0,0			Кызылординская
Оңтүстік Қазақстан		0,1	0,1			Южно-Казахстанская

11.66. Шитті мақтаның жиналған алқабы Убранный площадь хлопчатника

мың. га

тыс. га

	2001	2002	2003	2004	2005	
Барлық шаруашылық санаттары						
Все категории хозяйств						
Қазақстан Республикасы	184,1	167,9	196,5	219,8	201,1	Республика Казахстан
Қызылорда	0,4	0,5	0,4	0,6	0,1	Кызылординская
Оңтүстік Қазақстан	183,7	167,4	196,1	219,2	201,0	Южно-Казахстанская
Ауыл шаруашылығы кәсіпорындары						
Сельхозпредприятия						
Қазақстан Республикасы	28,9	22,9	22,6	19,9	14,4	Республика Казахстан
Қызылорда	0,1	0,1	0,0	0,1	0,0	Кызылординская
Оңтүстік Қазақстан	28,8	22,8	22,6	19,8	14,4	Южно-Казахстанская

Жалғасы

Продолжение

	2001	2002	2003	2004	2005	
Шаруа қожалықтары						
Крестьянские хозяйства						
Қазақстан						Республика
Республикасы	127,2	116,7	160,8	195,4	185,3	Казахстан
Қызылорда	0,1	0,4	0,3	0,4	0,1	Қызылординская
Оңтүстік Қазақстан	127,1	116,3	160,5	195,0	185,2	Южно-Казахстанская
Жұртшылық шаруашылығы						
Хозяйства населения						
Қазақстан						Республика
Республикасы	28,0	28,3	13,1	4,5	1,4	Казахстан
Қызылорда	0,2	-	0,1	0,1	-	Қызылординская
Оңтүстік Қазақстан	27,8	28,3	13,0	4,4	1,4	Южно-Казахстанская

11.67. Көкөністің жиналған алқабы Убранный площадь овощей

мың. га

тыс. га

	2001	2002	2003	2004	2005	
Барлық шаруашылық санаттары						
Все категории хозяйств						
Қазақстан						Республика
Республикасы	106,9	108,1	109,6	110,7	109,8	Казахстан
Ақмола	4,9	4,8	4,8	4,7	4,8	Акмолинская
Ақтөбе	2,6	2,6	2,7	2,8	2,8	Актюбинская
Алматы	22,4	22,4	22,4	22,8	22,8	Алматинская
Атырау	1,9	1,9	2,0	2,2	2,1	Атырауская
Батыс						Западно-
Қазақстан	2,7	2,8	3,0	3,0	3,1	Казахстанская
Жамбыл	18,8	18,4	19,0	19,4	19,8	Жамбылская
Қарағанды	3,1	3,2	3,2	3,3	3,4	Карагандинская
Қостанай	3,0	2,6	2,7	2,6	2,6	Костанайская
Қызылорда	6,7	6,9	6,8	7,2	5,2	Қызылординская
Маңғыстау	-	0,1	0,1	0,1	0,1	Мангистауская
Оңтүстік Қазақстан	21,7	24,3	24,0	24,0	24,2	Южно-Казахстанская
Павлодар	2,3	2,9	3,9	3,8	3,9	Павлодарская
Солтүстік Қазақстан	4,8	3,8	4,0	3,9	4,9	Северо-Казахстанская
Шығыс						Восточно-
Қазақстан	11,1	10,5	10,2	10,2	9,6	Казахстанская
Астана қаласы	0,7	0,7	0,6	0,5	0,4	г. Астана
Алматы қаласы	0,2	0,2	0,2	0,2	0,1	г. Алматы
Ауыл шаруашылығы кәсіпорындары						
Сельхозпредприятия						
Қазақстан						Республика
Республикасы	9,2	5,7	5,1	5,4	4,2	Казахстан
Ақмола	0,5	0,3	0,2	0,2	0,2	Акмолинская
Ақтөбе	0,2	0,1	0,1	0,1	0,0	Актюбинская
Алматы	1,8	0,6	0,6	0,8	0,4	Алматинская
Атырау	0,3	0,3	0,3	0,4	0,2	Атырауская
Батыс						Западно-
Қазақстан	0,1	0,0	0,0	0,0	0,0	Казахстанская

	2001	2002	2003	2004	2005	
Жамбыл	2,7	2,0	1,6	1,7	1,6	Жамбылская
Қарағанды	0,3	0,1	0,2	0,1	0,1	Карагандинская
Қостанай	0,3	0,2	0,2	0,1	0,1	Костанайская
Қызылорда	0,3	0,1	0,3	0,0	0,0	Кызылординская
Маңғыстау	-	0,0	0,0	0,0	0,0	Мангистауская
Оңтүстік Қазақстан	2,3	1,5	1,2	1,5	1,3	Южно-Казахстанская
Павлодар	0,1	0,2	0,2	0,2	0,1	Павлодарская
Солтүстік Қазақстан	0,2	0,1	0,1	0,1	0,1	Северо-Казахстанская
Шығыс						Восточно-
Қазақстан	0,1	0,1	0,1	0,2	0,1	Казахстанская
Астана қаласы	-	0,1	0,0	0,0	0,0	г. Астана
Алматы қаласы	-	-	-	-	0,0	г.Алматы

**Шаруа қожалықтары
Крестьянские хозяйства**

Қазақстан Республикасы						Республика Казахстан
Ақмола	26,5	28,9	31,1	32,7	32,7	Ақмолинская
Ақтөбе	0,2	0,1	0,1	0,1	0,2	Актюбинская
Алматы	0,1	0,1	0,1	0,1	0,2	Алматинская
Атырау	7,8	8,5	9,3	9,1	8,8	Атырауская
Батыс	0,3	0,3	0,3	0,4	0,4	Западно-
Қазақстан						Казахстанская
Жамбыл	0,2	0,3	0,6	0,5	0,6	Жамбылская
Қарағанды	9,2	9,0	9,6	9,7	9,7	Карагандинская
Қостанай	0,3	0,5	0,4	0,4	0,5	Костанайская
Қызылорда	0,1	0,3	0,3	0,3	0,3	Кызылординская
Маңғыстау	0,1	0,3	0,2	0,3	0,2	Мангистауская
Оңтүстік Қазақстан	-	0,0	0,1	0,1	0,1	Южно-Казахстанская
Павлодар	6,6	7,6	8,0	9,3	9,4	Павлодарская
Солтүстік Қазақстан	0,7	0,9	1,1	1,3	1,4	Северо-Казахстанская
Шығыс	0,2	0,2	0,1	0,1	0,1	Восточно-
Қазақстан						Казахстанская
	0,7	0,8	0,9	1,0	0,8	

**Жұртшылық шаруашылығы
Хозяйства населения**

Қазақстан Республикасы						Республика Казахстан
Ақмола	71,2	73,5	73,4	72,6	72,9	Ақмолинская
Ақтөбе	4,2	4,4	4,5	4,4	4,4	Актюбинская
Алматы	2,3	2,4	2,5	2,6	2,6	Алматинская
Атырау	12,8	13,3	12,5	12,9	13,6	Атырауская
Батыс	1,3	1,3	1,4	1,4	1,5	Западно-
Қазақстан						Казахстанская
Жамбыл	2,4	2,5	2,4	2,5	2,5	Жамбылская
Қарағанды	6,9	7,4	7,8	8,0	8,5	Карагандинская
Қостанай	2,5	2,6	2,6	2,8	2,8	Костанайская
Қызылорда	2,6	2,1	2,2	2,2	2,2	Кызылординская
Маңғыстау	6,3	6,5	6,3	6,9	5,0	Мангистауская
Оңтүстік Қазақстан	-	0,0	0,0	0,0	0,0	Южно-Казахстанская
Павлодар	12,8	15,2	14,8	13,2	13,5	Павлодарская
Солтүстік Қазақстан	1,5	1,8	2,6	2,3	2,4	Северо-Казахстанская
Шығыс	4,4	3,5	3,8	3,7	4,7	Восточно-
Қазақстан						Казахстанская
Астана қаласы	10,3	9,6	9,2	9,0	8,7	г. Астана
Алматы қаласы	0,7	0,7	0,6	0,5	0,4	г. Алматы
	0,2	0,2	0,2	0,2	0,1	

11.68. Бақша дақылдардың жиналған алқабы Убранная площадь бахчевых культур

мың. га

тыс. га

	2001	2002	2003	2004	2005	
--	------	------	------	------	------	--

Барлық шаруашылық санаттары Все категории хозяйств

Қазақстан Республикасы						Республика Казахстан
Ақмола			0,0		0,0	Ақмолинская
Ақтөбе	0,5	0,4	0,4	0,4	0,4	Актюбинская
Алматы	3,6	4,2	4,0	4,0	4,0	Алматинская
Атырау	0,5	0,5	0,6	0,6	0,7	Атырауская
Батыс						Западно-
Қазақстан	1,3	1,2	1,4	1,3	1,4	Казахстанская
Жамбыл	7,1	7,3	7,5	7,9	8,4	Жамбылская
Қарағанды	0,1	-	0,1	-	0,0	Карагандинская
Қостанай	0,4	0,3	0,4	0,4	0,4	Костанайская
Қызылорда	7,7	8,5	7,8	9,2	6,8	Кызылординская
Маңғыстау	0,1	-	0,0	0,1	0,1	Мангистауская
Оңтүстік Қазақстан	16,7	21,4	16,6	16,6	18,0	Южно-Казахстанская
Павлодар	1,0	1,1	1,1	1,1	1,2	Павлодарская
Шығыс						Восточно-
Қазақстан	2,0	1,7	1,8	1,7	1,7	Казахстанская
Алматы қаласы	-	-	0,0		-	г.Алматы

Ауыл шаруашылығы кәсіпорындары Сельхозпредприятия

Қазақстан Республикасы						Республика Казахстан
Ақмола	3,0	2,3	2,3	1,2	1,3	Ақмолинская
Ақтөбе	0,1	-	0,0	0,0	0,0	Актюбинская
Алматы	0,3	0,2	0,1	0,0	0,0	Алматинская
Атырау	-	0,1	0,0	0,0	0,0	Атырауская
Батыс						Западно-
Қазақстан	-	0,1	0,1	0,0	0,0	Казахстанская
Жамбыл	1,0	0,7	0,8	0,5	0,3	Жамбылская
Қарағанды	-	-	-	-		Карагандинская
Қостанай	0,2	0,1	0,0	0,0	0,0	Костанайская
Қызылорда	0,3	0,3	0,1	0,0	0,0	Кызылординская
Маңғыстау	0,1	-	0,0	0,0	0,0	Мангистауская
Оңтүстік Қазақстан	0,8	0,6	1,1	0,6	1,0	Южно-Казахстанская
Павлодар	0,2	0,2	0,0	0,1	0,0	Павлодарская
Шығыс						Восточно-
Қазақстан	-	0,0	0,1	0,0	0,0	Казахстанская

Шаруа қожалықтары Крестьянские хозяйства

Қазақстан Республикасы						Республика Казахстан
Ақмола	18,8	23,1	20,6	21,9	23,6	Ақмолинская
Ақтөбе	0,1	0,1	0,1	0,1	0,1	Актюбинская
Алматы	1,8	1,9	2,4	2,1	2,1	Алматинская
Атырау	0,1	0,1	0,2	0,2	0,3	Атырауская
Батыс						Западно-
Қазақстан	0,4	0,3	0,4	0,3	0,4	Казахстанская
Жамбыл	4,8	5,1	5,2	5,2	5,7	Жамбылская

	2001	2002	2003	2004	2005	
Қарағанды	-	-	0,0	-	0,0	Карагандинская
Қостанай	0,2	0,2	0,2	0,2	0,2	Костанайская
Қызылорда	0,4	1,2	1,0	0,9	1,0	Кызылординская
Маңғыстау	-	-	0,0	0,1	0,1	Мангистауская
Оңтүстік Қазақстан	9,6	12,8	9,7	11,4	12,7	Южно-Казахстанская
Павлодар	0,6	0,6	0,6	0,6	0,3	Павлодарская
Шығыс Қазақстан	1,1	0,8	0,8	0,8	0,7	Восточно-Казахстанская
Жұртшылық шаруашылығы Хозяйства населения						
Қазақстан Республикасы	19,2	21,2	18,8	20,2	18,2	Республика Казахстан
Ақтөбе	0,3	0,3	0,3	0,3	0,3	Актюбинская
Алматы	1,5	2,1	1,5	1,9	1,9	Алматинская
Атырау	0,4	0,3	0,4	0,4	0,4	Атырауская
Батыс Қазақстан	0,9	0,8	0,9	1,0	1,0	Западно-Казахстанская
Жамбыл	1,3	1,5	1,5	2,2	2,4	Жамбылская
Қарағанды	0,1	-	0,1	-	0,0	Карагандинская
Қостанай	-	-	0,2	0,2	0,2	Костанайская
Қызылорда	7,0	7,0	6,7	8,3	5,8	Кызылординская
Маңғыстау	-	-	0,0	0,0	0,0	Мангистауская
Оңтүстік Қазақстан	6,6	8,0	5,8	4,6	4,3	Южно-Казахстанская
Павлодар	0,2	0,3	0,5	0,4	0,9	Павлодарская
Шығыс Қазақстан	0,9	0,9	0,9	0,9	1,0	Восточно-Казахстанская

11.69. Дәннің жалпы түсімі Валовой сбор зерна

ұқсатудан кейін салмақта
в весе после доработки

мың тонна

тысяч тонн

	2001	2002	2003	2004	2005	
Барлық шаруашылық санаттары Все категории хозяйств						
Қазақстан Республикасы	15896,9	15959,9	14777,4	12374,2	13781,4	Республика Казахстан
Ақмола	3661,8	3233,6	3112,2	2475,4	2966,8	Акмолинская
Ақтөбе	503,0	438,9	542,0	373,9	220,7	Актюбинская
Алматы	751,0	1072,5	1058,8	977,2	979,8	Алматинская
Атырау	0,3	0,5	1,2	0,4	0,1	Атырауская
Батыс Қазақстан	421,4	566,4	611,1	371,1	149,6	Западно-Казахстанская
Жамбыл	381,7	734,9	795,2	676,8	655,1	Жамбылская
Қарағанды	662,0	719,6	608,0	570,0	269,8	Карагандинская
Қостанай	3481,1	3487,1	3337,6	2393,0	3537,2	Костанайская
Қызылорда	189,2	191,3	256,6	252,3	259,2	Кызылординская
Оңтүстік Қазақстан	324,2	550,4	497,4	474,1	400,6	Южно-Казахстанская
Павлодар	496,6	630,6	294,8	354,9	286,6	Павлодарская

Жалғасы

Продолжение

	2001	2002	2003	2004	2005	
Солтүстік Қазақстан	4290,9	3401,3	3047,3	2782,4	3493,4	Северо-Казахстанская
Шығыс						Восточно-
Қазақстан	730,2	932,1	614,7	672,4	561,4	Казахстанская
Астана қаласы	0,9	0,5	0,3	-	0,6	г.Астана
Алматы қаласы	2,6	0,2	0,2	0,3	0,5	г.Алматы

Ауыл шаруашылығы кәсіпорындары

Сельхозпредприятия

Қазақстан Республикасы						Республика Казахстан
Ақмола	9272,6	8158,0	8047,9	6901,5	8957,3	Ақмолинская
Ақтөбе	2682,9	2212,5	2300,7	1812,4	2393,6	Актюбинская
Алматы	327,0	262,9	308,1	221,0	149,3	Алматинская
Атырау	224,3	339,6	300,3	289,7	292,1	Атырауская
Батыс	0,3	0,5	1,2	0,4	0,1	Западно-
Қазақстан						Казахстанская
Жамбыл	194,1	219,9	232,7	148,2	66,3	Жамбылская
Қарағанды	117,3	185,3	202,6	215,3	214,0	Карагандинская
Қостанай	345,4	336,0	297,6	256,9	136,2	Костанайская
Қызылорда	2437,6	2104,6	2080,2	1568,9	2443,2	Кызылординская
Оңтүстік Қазақстан	114,4	120,2	185,3	194,2	189,1	Южно-Казахстанская
Павлодар	124,3	181,7	143,7	168,0	144,7	Павлодарская
Солтүстік Қазақстан	245,8	294,9	139,4	149,2	123,8	Северо-Казахстанская
Шығыс	2363,6	1740,9	1733,9	1732,1	2572,1	Восточно-
Қазақстан						Казахстанская
Астана қаласы	92,6	158,5	122,0	144,9	232,3	г.Астана
Алматы қаласы	0,4	0,3	-	-	-	г.Алматы
	2,6	0,2	0,2	0,3	0,5	

Шаруа қожалықтары

Крестьянские хозяйства

Қазақстан Республикасы						Республика Казахстан
Ақмола	6423,8	7497,5	6449,3	5270,1	4724,8	Ақмолинская
Ақтөбе	978,7	1019,7	811,4	663,0	572,7	Актюбинская
Алматы	175,6	174,6	232,5	152,4	70,8	Алматинская
Батыс	500,0	699,6	738,3	664,2	665,8	Западно-
Қазақстан						Казахстанская
Жамбыл	227,2	345,2	378,0	222,8	83,3	Жамбылская
Қарағанды	229,7	505,8	536,1	422,8	431,1	Карагандинская
Қостанай	316,6	383,6	310,4	313,1	133,6	Костанайская
Қызылорда	1043,5	1382,5	1257,4	824,1	1094,0	Кызылординская
Оңтүстік Қазақстан	64,2	56,1	58,5	48,7	66,3	Южно-Казахстанская
Павлодар	120,3	207,5	199,0	235,3	216,9	Павлодарская
Солтүстік Қазақстан	250,3	334,9	154,8	205,2	162,4	Северо-Казахстанская
Шығыс	1915,1	1656,4	1305,3	1030,6	920,8	Восточно-
Қазақстан						Казахстанская
Астана қаласы	602,1	731,4	467,3	487,9	306,5	г.Астана
Алматы қаласы	0,5	0,2	0,3	-	0,6	г.Алматы
	0,0	0,0	-	-	0,0	

Жұртшылық шаруашылығы

Хозяйства населения

Қазақстан Республикасы						Республика Казахстан
Ақмола	200,5	304,4	280,2	202,6	99,3	Ақмолинская
Ақтөбе	0,2	1,4	0,1	-	0,5	Актюбинская
Алматы	0,4	1,4	1,4	0,5	0,6	Алматинская
	26,7	33,3	20,2	23,3	21,9	

	2001	2002	2003	2004	2005	
Батыс						Западно-
Қазақстан	0,1	1,3	0,4	0,1	-	Казахстанская
Жамбыл	34,7	43,8	56,5	38,7	10,0	Жамбылская
Қостанай	0,0	0,0	0,0	0,0	0,0	Костанайская
Қызылорда	10,6	15,0	12,8	9,4	3,8	Кызылординская
Оңтүстік Қазақстан	79,6	161,2	154,7	70,8	39,0	Южно-Казахстанская
Павлодар	0,5	0,8	0,6	0,5	0,4	Павлодарская
Солтүстік Қазақстан	12,2	4,0	8,1	19,7	0,5	Северо-Казахстанская
Шығыс						Восточно-
Қазақстан	35,5	42,2	25,4	39,6	22,6	Казахстанская

11.70. Бидайдың жалпы түсімі Валовой сбор пшеницы

ұқсатудан кейін салмақта
в весе после доработки

мың тонна

тысяч тонн

	2001	2002	2003	2004	2005	
--	------	------	------	------	------	--

Барлық шаруашылық санаттары Все категории хозяйств

Қазақстан Республикасы	12706,8	12700,0	11537,4	9937,0	11198,4	Республика Казахстан
Ақмола	3073,4	2750,1	2680,1	2215,4	2622,0	Акмолинская
Ақтөбе	401,0	336,8	405,1	306,8	178,7	Актюбинская
Алматы	372,0	544,9	506,8	431,7	446,5	Алматинская
Атырау	0,1	0,2	0,1	0,1	0,0	Атырауская
Батыс						Западно-
Қазақстан	314,8	421,5	449,9	276,9	107,0	Казахстанская
Жамбыл	235,1	475,9	527,1	422,1	416,2	Жамбылская
Қарағанды	569,6	610,8	526,7	510,5	243,5	Карагандинская
Қостанай	3112,4	3217,3	3026,2	2217,9	3256,6	Костанайская
Қызылорда	15,8	22,6	16,9	14,5	16,7	Кызылординская
Оңтүстік Қазақстан	252,5	415,5	369,4	367,7	288,2	Южно-Казахстанская
Павлодар	355,3	489,4	212,6	255,3	210,7	Павлодарская
Солтүстік Қазақстан	3493,1	2738,5	2376,9	2429,4	3012,9	Северо-Казахстанская
Шығыс						Восточно-
Қазақстан	509,0	676,2	439,4	488,7	398,4	Казахстанская
Астана қаласы	0,8	0,2	0,2	-	0,6	г.Астана
Алматы қаласы	1,9	0,1	-	-	0,4	г.Алматы

Ауыл шаруашылығы кәсіпорындары Сельхозпредприятия

Қазақстан Республикасы	7544,2	6613,2	6640,0	5775,1	7575,6	Республика Казахстан
Ақмола	2206,0	1837,0	2028,2	1627,5	2126,8	Акмолинская
Ақтөбе	253,8	191,0	228,3	181,4	120,4	Актюбинская
Алматы	117,5	187,1	147,1	126,1	140,3	Алматинская
Атырау	0,1	0,2	0,1	0,1	0,0	Атырауская
Батыс						Западно-
Қазақстан	130,1	150,0	156,6	104,1	47,6	Казахстанская
Жамбыл	82,6	130,5	137,7	126,3	135,0	Жамбылская

Жалғасы

Продолжение

	2001	2002	2003	2004	2005	
Қарағанды	284,1	276,2	262,1	228,6	123,2	Қарагандинская
Қостанай	2161,4	1904,1	1874,1	1456,1	2245,8	Костанайская
Қызылорда	4,1	7,1	5,8	7,7	7,6	Кызылординская
Оңтүстік Қазақстан	113,4	164,4	124,6	151,4	127,7	Южно-Казахстанская
Павлодар	170,1	217,7	96,5	109,2	92,5	Павлодарская
Солтүстік Қазақстан	1949,3	1434,9	1492,7	1553,7	2250,6	Северо-Казахстанская
Шығыс						Восточно-
Қазақстан	69,6	112,9	86,2	102,9	157,7	Казахстанская
Астана қаласы	0,2	0,0	-	-	-	г.Астана
Алматы қаласы	1,9	0,1	-	-	0,4	г.Алматы

Шаруа қожалықтары
Крестьянские хозяйства

Қазақстан Республикасы						Республика Казахстан
Ақмола	5040,3	5894,0	4722,3	4051,9	3580,4	Акмолинская
Ақтөбе	867,3	911,7	651,8	587,9	494,7	Актюбинская
Алматы	147,0	144,4	175,9	124,9	57,7	Алматинская
Батыс	242,8	340,6	351,8	296,0	301,5	Западно-
Қазақстан	184,5	270,4	293,0	172,7	59,4	Казахстанская
Жамбыл	142,0	329,5	366,9	285,8	281,2	Жамбылская
Қарағанды	285,5	334,6	264,6	281,9	120,3	Қарагандинская
Қостанай	951,0	1313,2	1152,1	761,8	1010,8	Костанайская
Қызылорда	10,3	13,8	6,7	5,6	8,6	Кызылординская
Оңтүстік Қазақстан	81,3	138,3	133,3	167,4	143,6	Южно-Казахстанская
Павлодар	185,1	271,4	115,6	146,0	117,9	Павлодарская
Солтүстік Қазақстан	1536,2	1300,2	878,4	869,5	761,9	Северо-Казахстанская
Шығыс						Восточно-
Қазақстан	406,7	525,7	332,0	352,3	222,2	Казахстанская
Астана қаласы	0,6	0,2	0,2	-	0,6	г.Астана

Жұртшылық шаруашылығы
Хозяйства населения

Қазақстан Республикасы						Республика Казахстан
Ақмола	122,3	192,8	175,1	110,0	42,4	Акмолинская
Ақтөбе	0,1	1,4	0,1		0,5	Актюбинская
Алматы	0,2	1,4	0,9	0,5	0,6	Алматинская
Батыс	11,7	17,2	7,9	9,6	4,7	Западно-
Қазақстан	0,2	1,1	0,3	0,0	-	Казахстанская
Жамбыл	10,5	15,9	22,5	10,0	-	Жамбылская
Қызылорда	1,4	1,7	4,4	1,2	0,5	Кызылординская
Оңтүстік Қазақстан	57,8	112,8	111,5	48,9	16,9	Южно-Казахстанская
Павлодар	0,1	0,3	0,5	0,1	0,3	Павлодарская
Солтүстік Қазақстан	7,6	3,4	5,8	6,2	0,4	Северо-Казахстанская
Шығыс						Восточно-
Қазақстан	32,7	37,6	21,2	33,5	18,5	Казахстанская

11.71. Дәнді жүгерінің жалпы түсімі Валовой сбор кукурузы на зерно

ұқсатудан кейінгі салмақта; шаруашылықтың барлық санаттарында
в весе после доработки; во всех категориях хозяйств

мың тонна

тысяч тонн

	2001	2002	2003	2004	2005	
Қазақстан						Республика
Республикасы	320,4	435,2	437,6	457,8	432,1	Казахстан
Алматы	197,5	250,4	269,9	292,4	269,7	Алматинская
Батыс						Западно-
Қазақстан					0,8	Казахстанская
Жамбыл	69,6	85,9	84,3	96,3	82,4	Жамбылская
Қызылорда	2,5	5,7	3,0	2,0	2,2	Кызылординская
Оңтүстік Қазақстан	48,6	90,9	79,9	66,6	75,7	Южно-Казахстанская
Солтүстік Қазақстан					0,8	Северо-Казахстанская
Шығыс						Восточно-
Қазақстан	2,1	2,3	0,5	0,5	0,5	Казахстанская
Алматы қаласы	0,1	-	-	-	-	г. Алматы

11.72. Күріштің жалпы түсімі Валовой сбор риса

ұқсатудан кейінгі салмақта; шаруашылықтың барлық санаттарында
в весе после доработки; во всех категориях хозяйств

мың тонна

тысяч тонн

	2001	2002	2003	2004	2005	
Қазақстан						Республика
Республикасы	198,7	199,1	273,4	275,9	284,6	Казахстан
Алматы	26,9	30,6	33,1	36,6	37,1	Алматинская
Қызылорда	168,9	158,4	233,3	233,1	239,2	Кызылординская
Оңтүстік Қазақстан	2,9	10,1	7,0	6,2	8,3	Южно-Казахстанская

11.73. Арпаның жалпы түсімі Валовой сбор ячменя

ұқсатудан кейінгі салмақта; шаруашылықтың барлық санаттарында
в весе после доработки; во всех категориях хозяйств

мың тонна

тысяч тонн

	2001	2002	2003	2004	2005	
Қазақстан						Республика
Республикасы	2243,8	2208,9	2153,9	1387,9	1527,5	Казахстан
Ақмола	555,9	452,2	401,5	235,1	315,4	Акмолинская
Ақтөбе	94,1	90,0	126,9	64,4	40,9	Актюбинская
Алматы	147,2	238,7	238,9	207,6	217,4	Алматинская
Атырау	0,1	0,3	0,8	0,2	0,1	Атырауская

Жалғасы

Продолжение

	2001	2002	2003	2004	2005	
Батыс						Западно-
Қазақстан	90,7	115,5	138,0	73,9	34,6	Казахстанская
Жамбыл	76,4	172,6	182,7	156,0	155,7	Жамбылская
Қарағанды	87,9	105,6	78,9	56,6	24,5	Қарағандинская
Қостанай	249,3	162,2	199,1	117,4	197,5	Костанайская
Қызылорда	0,0	0,1	0,0	0,0	0,1	Қызылординская
Оңтүстік Қазақстан	16,6	29,7	35,9	29,9	23,5	Южно-Казахстанская
Павлодар	63,7	76,9	29,7	35,8	30,1	Павлодарская
Солтүстік Қазақстан	725,5	609,9	621,6	307,8	397,9	Северо-Казахстанская
Шығыс						Восточно-
Қазақстан	135,8	154,8	99,7	102,8	89,8	Казахстанская
Астана қаласы	0,1	0,2	-	-	-	г.Астана
Алматы қаласы	0,5	0,2	0,2	0,4	0,0	г.Алматы

11.74. Күздік қара бидайдың жалпы түсімі Валовой сбор ржи озимой

ұқсатудан кейінгі салмақта; шаруашылықтың барлық санаттарында
в весе после доработки; во всех категориях хозяйства

мың тонна

тысяч тонн

	2001	2002	2003	2004	2005	
Қазақстан						Республика
Республикасы	43,4	106,5	42,1	20,1	23,6	Казахстан
Ақмола	-	-	0,0		0,3	Ақмолинская
Ақтөбе	2,6	9,5	4,1	0,2	0,2	Актюбинская
Алматы	1,1	1,4	1,4	1,1	1,5	Алматинская
Атырау	-	-	0,2	0,1	0,0	Атырауская
Батыс						Западно-
Қазақстан	7,7	22,5	9,7	5,1	2,9	Казахстанская
Қарағанды	-	0,1	-	-	-	Қарағандинская
Қостанай	13,0	23,8	8,9	0,9	0,8	Костанайская
Оңтүстік Қазақстан	0,1	0,1	0,2	0,3	0,1	Южно-Казахстанская
Павлодар	2,4	7,6	4,6	3,1	3,2	Павлодарская
Солтүстік Қазақстан	1,0	3,0	0,3	0,3	0,3	Северо-Казахстанская
Шығыс						Восточно-
Қазақстан	15,4	38,5	12,7	9,0	14,3	Казахстанская
Алматы қаласы	0,1	0,0	-	-	-	г.Алматы

11.75. Сұлыдың жалпы түсімі Валовой сбор овса

ұқсатудан кейінгі салмақта; шаруашылықтың барлық санаттарында
в весе после доработки; во всех категориях хозяйств

мың тонна

тысяч тонн

	2001	2002	2003	2004	2005	
Қазақстан						Республика
Республикасы	220,2	183,2	170,9	130,2	160,0	Казахстан
Ақмола	27,9	26,6	25,4	18,1	24,8	Акмолинская
Ақтөбе	1,0	0,6	0,9	0,9	0,6	Актюбинская
Алматы	3,1	4,9	4,5	4,4	4,0	Алматинская
Батыс						Западно-
Қазақстан	2,5	0,7	1,1	1,5	0,7	Казахстанская
Жамбыл	0,1	0,2	0,3	1,1	-	Жамбылская
Қарағанды	4,0	3,1	2,3	2,8	1,8	Карагандинская
Қостанай	87,3	63,1	68,1	37,8	54,3	Костанайская
Оңтүстік Қазақстан	0,1	-	0,0	-	-	Южно-Казахстанская
Павлодар	22,1	25,4	12,7	12,9	13,0	Павлодарская
Солтүстік Қазақстан	53,4	37,3	38,9	29,5	41,8	Северо-Казахстанская
Шығыс						Восточно-
Қазақстан	18,6	21,2	16,7	21,2	19,0	Казахстанская
Астана қаласы	-	0,1	-	-	-	г.Астана
Алматы қаласы	0,1	-	0,0	-	-	г.Алматы

11.76. Қарақұмықтың жалпы түсімі Валовой сбор гречихи

ұқсатудан кейінгі салмақта; шаруашылықтың барлық санаттарында
в весе после доработки; во всех категориях хозяйств

мың тонна

тысяч тонн

	2001	2002	2003	2004	2005	
Қазақстан						Республика
Республикасы	44,9	29,6	48,4	52,4	43,7	Казахстан
Ақмола	0,7	0,3	0,4	0,7	0,6	Акмолинская
Ақтөбе	0,0	0,0	0,0		0,0	Актюбинская
Алматы	2,7	1,4	2,8	2,8	2,9	Алматинская
Батыс						Западно-
Қазақстан	0,0	0,0	0,0	0,2	0,1	Казахстанская
Қарағанды	0,0	-	-	0,1	0,0	Карагандинская
Қостанай	2,6	0,8	0,7	0,4	1,5	Костанайская
Павлодар	8,4	8,2	17,1	22,7	14,0	Павлодарская
Солтүстік Қазақстан	3,6	2,1	1,9	1,1	2,1	Северо-Казахстанская
Шығыс						Восточно-
Қазақстан	26,9	16,8	25,5	24,4	22,5	Казахстанская

11.77. Тарының жалпы түсімі Валовой сбор проса

ұқсатудан кейінгі салмақта; шаруашылықтың барлық санаттарында
в весе после доработки; во всех категориях хозяйств

мың тонна

тысяч тонн

	2001	2002	2003	2004	2005	
Қазақстан						Республика
Республикасы	65,3	39,2	48,8	50,7	27,1	Казахстан
Ақмола	0,1	0,0	1,0	2,8	0,3	Акмолинская
Ақтөбе	4,3	2,0	4,9	1,5	0,2	Актюбинская
Алматы	0,1	0,1	0,8	0,2	0,7	Алматинская
Атырау	0,0	-	0,1	0,0	-	Атырауская
Батыс						Западно-
Қазақстан	5,3	5,9	11,7	13,1	2,9	Казахстанская
Жамбыл	0,4	0,3	0,4	0,5	0,5	Жамбылская
Қарағанды	0,0	-	-	-	-	Қарагандинская
Қостанай	3,3	1,5	4,8	2,4	5,2	Костанайская
Қызылорда	2,0	4,4	3,4	2,2	1,1	Кызылординская
Оңтүстік Қазақстан	1,5	0,5	0,7	0,7	1,0	Южно-Казахстанская
Павлодар	43,2	21,5	18,0	24,8	13,5	Павлодарская
Солтүстік Қазақстан	0,0	-	0,0	-	-	Северо-Казахстанская
Шығыс						Восточно-
Қазақстан	5,1	3,0	3,0	2,5	1,7	Казахстанская

11.78. Дәнді - бұршақ дақылдардың жалпы түсімі Валовой сбор зернобобовых

ұқсатудан кейінгі салмақта; шаруашылықтың барлық санаттарында
в весе после доработки; во всех категориях хозяйств

мың тонна

тысяч тонн

	2001	2002	2003	2004	2005	
Қазақстан						Республика
Республикасы	31,5	33,8	39,1	36,5	31,6	Казахстан
Ақмола	3,1	3,9	3,8	1,9	1,2	Акмолинская
Ақтөбе	-	-	-	-	-	Актюбинская
Алматы	0,1	0,0	0,2	0,1	0,1	Алматинская
Батыс						Западно-
Қазақстан	0,2	0,3	0,5	0,5	0,8	Казахстанская
Жамбыл	0,1	0,1	0,4	0,5	0,1	Жамбылская
Қарағанды	0,4	0,1	0,1	0,0	0,0	Қарагандинская
Қостанай	6,1	4,7	9,9	6,0	7,7	Костанайская
Оңтүстік Қазақстан	2,1	3,5	4,3	2,6	3,9	Южно-Казахстанская
Павлодар		0,3	0,2	0,1	0,1	Павлодарская
Солтүстік Қазақстан	3,5	3,5	3,6	3,0	4,7	Северо-Казахстанская
Шығыс						Восточно-
Қазақстан	15,9	17,4	16,1	21,8	13,0	Казахстанская

11.79. Картоптың жалпы түсімі Валовой сбор картофеля

МЫҢ ТОННА

ТЫСЯЧ ТОНН

	2001	2002	2003	2004	2005	
--	------	------	------	------	------	--

Барлық шаруашылық санаттары Все категории хозяйств

Қазақстан Республикасы						Республика Казахстан
Ақмола	2184,8	2268,8	2308,3	2260,7	2520,8	Ақмолинская
Ақтөбе	203,2	202,6	205,5	181,1	209,9	Актюбинская
Алматы	59,7	59,7	69,0	69,9	70,3	Алматинская
Атырау	468,8	490,0	511,1	526,9	535,4	Атырауская
Батыс	9,0	8,6	10,5	11,3	10,8	Западно-
Қазақстан						Казахстанская
Жамбыл	28,4	28,7	30,7	32,8	33,6	Жамбылская
Қарағанды	86,5	92,1	93,4	100,2	107,0	Карагандинская
Қостанай	151,2	159,0	163,5	168,5	182,1	Костанайская
Қызылорда	152,6	142,6	151,4	97,1	146,4	Кызылординская
Маңғыстау	75,9	79,9	75,6	89,5	83,2	Мангистауская
Оңтүстік Қазақстан	-	-	0,0	0,0	0,0	Южно-Казахстанская
Павлодар	114,6	115,1	137,7	138,2	148,9	Павлодарская
Солтүстік Қазақстан	139,9	156,7	163,9	179,8	207,6	Северо-Казахстанская
Шығыс	321,3	332,2	288,7	281,2	402,3	Восточно-
Қазақстан						Казахстанская
Астана қаласы	342,8	373,1	382,6	365,1	367,4	г.Астана
Алматы қаласы	28,6	27,0	22,3	17,6	14,6	г.Алматы
	2,3	1,5	2,4	1,5	1,3	

Ауыл шаруашылығы кәсіпорындары Сельхозпредприятия

Қазақстан Республикасы						Республика Казахстан
Ақмола	87,7	69,3	75,3	75,9	70,5	Ақмолинская
Ақтөбе	8,0	4,5	4,5	3,8	3,9	Актюбинская
Алматы	2,3	1,4	3,1	2,0	1,4	Алматинская
Атырау	11,7	7,0	9,2	10,9	5,0	Атырауская
Батыс	0,7	0,2	0,5	0,3	0,1	Западно-
Қазақстан						Казахстанская
Жамбыл	0,1	0,2	0,2	0,2	0,2	Жамбылская
Қарағанды	2,7	2,0	1,4	2,6	1,1	Карагандинская
Қостанай	29,8	26,1	27,2	28,7	30,0	Костанайская
Қызылорда	7,9	5,5	5,6	5,0	4,8	Кызылординская
Оңтүстік Қазақстан	0,3	0,3	0,3	0,2	0,2	Южно-Казахстанская
Павлодар	2,4	1,7	1,4	1,3	1,0	Павлодарская
Солтүстік Қазақстан	1,8	2,2	3,0	5,1	4,4	Северо-Казахстанская
Шығыс	9,3	8,1	5,2	4,3	6,5	Восточно-
Қазақстан						Казахстанская
Астана қаласы	6,2	5,8	7,7	6,3	6,8	г.Астана
Алматы қаласы	4,5	4,3	6,0	5,2	5,1	г.Алматы
	0,0	0,0	-	-	0,0	

Шаруа қожалықтары Крестьянские хозяйства

Қазақстан Республикасы						Республика Казахстан
Ақмола	266,5	282,8	323,1	388,0	388,0	Ақмолинская
Ақтөбе	1,0	0,9	1,2	1,1	1,1	Актюбинская
Алматы	3,3	3,0	5,0	5,5	4,8	Алматинская
	125,8	137,7	171,3	199,9	193,7	

Жалғасы

Продолжение

	2001	2002	2003	2004	2005	
Атырау	1,0	1,3	1,1	1,9	1,5	Атырауская
Батыс						Западно-
Қазақстан	0,6	1,4	1,9	4,4	4,2	Казахстанская
Жамбыл	36,7	38,8	28,0	34,4	30,7	Жамбылская
Қарағанды	9,3	14,8	15,9	19,4	30,8	Карагандинская
Қостанай	5,8	7,7	6,9	10,3	11,8	Костанайская
Қызылорда	0,9	2,2	1,6	1,9	1,2	Кызылординская
Оңтүстік Қазақстан	42,1	35,2	36,7	53,3	52,3	Южно-Казахстанская
Павлодар	18,4	19,8	24,1	33,3	34,8	Павлодарская
Солтүстік Қазақстан	4,0	4,0	2,6	3,2	4,8	Северо-Казахстанская
Шығыс						Восточно-
Қазақстан	17,6	16,0	25,9	19,1	16,2	Казахстанская
Астана қаласы			0,5	0,1	-	г.Астана
Алматы қаласы	-	0,0	0,4	0,2	0,1	г.Алматы

**Жұртшылық шаруашылығы
Хозяйства населения**

Қазақстан						Республика
Республикасы	1830,6	1916,7	1909,9	1796,8	2062,3	Казахстан
Ақмола	194,2	197,2	199,8	176,2	204,9	Акмолинская
Ақтөбе	54,1	55,3	60,9	62,4	64,1	Актюбинская
Алматы	331,3	345,3	330,6	316,1	336,7	Алматинская
Атырау	7,3	7,1	8,9	9,1	9,2	Атырауская
Батыс						Западно-
Қазақстан	27,7	27,1	28,6	28,2	29,2	Казахстанская
Жамбыл	47,1	51,3	64,0	63,2	75,2	Жамбылская
Қарағанды	112,1	118,1	120,4	120,4	121,3	Карагандинская
Қостанай	138,9	129,4	138,9	81,8	129,8	Костанайская
Қызылорда	74,7	77,4	73,7	87,4	81,8	Кызылординская
Маңғыстау	-	-	0,0	-	0,0	Мангистауская
Оңтүстік Қазақстан	70,1	78,2	99,6	83,6	95,6	Южно-Казахстанская
Павлодар	119,7	134,7	136,8	141,4	168,4	Павлодарская
Солтүстік Қазақстан	308,0	320,1	280,9	273,7	391,0	Северо-Казахстанская
Шығыс						Восточно-
Қазақстан	319,0	351,3	349,0	339,7	344,4	Казахстанская
Астана қаласы	24,1	22,7	15,8	12,3	9,5	г.Астана
Алматы қаласы	2,3	1,5	2,0	1,3	1,2	г.Алматы

**11.80. Күнбағыстың жалпы түсімі
Валовой сбор подсолнечника**

ұқсатудан кейін салмақта
в весе после доработки

мың тонна

тысяч тонн

	2001	2002	2003	2004	2005	
--	------	------	------	------	------	--

**Барлық шаруашылық санаттары
Все категории хозяйств**

Қазақстан						Республика
Республикасы	149,1	189,8	292,6	265,6	267,4	Казахстан
Ақмола	1,0	0,4	2,1	1,3	2,5	Акмолинская
Ақтөбе	0,3	0,1	1,4	0,9	0,4	Актюбинская

	2001	2002	2003	2004	2005	
Алматы	14,6	22,5	25,8	25,4	25,8	Алматинская
Батыс						Западно-
Қазақстан	0,3	0,6	1,1	1,7	2,8	Казахстанская
Жамбыл	2,5	2,8	3,9	5,5	5,3	Жамбылская
Қарағанды	-	0,1	0,0	0,0	0,0	Карагандинская
Қостанай	1,9	1,7	4,3	1,2	4,1	Костанайская
Қызылорда	0,8	1,7	1,4	1,4	0,7	Кызылординская
Оңтүстік Қазақстан	12,6	19,0	19,1	18,5	17,5	Южно-Казахстанская
Павлодар	16,2	20,9	34,2	30,4	29,1	Павлодарская
Солтүстік Қазақстан	0,5	0,4	3,9	2,3	9,8	Северо-Казахстанская
Шығыс						Восточно-
Қазақстан	98,4	119,6	195,4	177,0	169,4	Казахстанская
Астана қаласы	0,0	0,0	-	-	-	г.Астана
Алматы қаласы	-	0,0	-	-	-	г.Алматы

**Ауыл шаруашылығы кәсіпорындары
Сельхозпредприятия**

Қазақстан						Республика
Республикасы	18,5	24,0	48,0	38,8	88,6	Казахстан
Ақмола	1,0	0,3	1,7	1,3	1,8	Акмолинская
Ақтөбе	0,2	0,0	1,0	0,5	0,3	Актюбинская
Алматы	1,4	1,7	3,8	2,2	3,2	Алматинская
Батыс						Западно-
Қазақстан	0,2	0,2	0,6	0,7	1,1	Казахстанская
Жамбыл	0,3	0,2	0,6	0,3	0,2	Жамбылская
Қостанай	1,8	1,7	3,9	1,2	4,1	Костанайская
Қызылорда	-	0,1	0,0	0,0	0,0	Кызылординская
Оңтүстік Қазақстан	0,6	0,8	0,5	0,4	0,6	Южно-Казахстанская
Павлодар	6,1	7,5	9,6	6,4	7,4	Павлодарская
Солтүстік Қазақстан	0,4	0,3	3,8	2,2	9,8	Северо-Казахстанская
Шығыс						Восточно-
Қазақстан	6,5	11,2	22,5	23,4	60,1	Казахстанская
Астана қаласы	0,0	0,0	-	-	-	г.Астана
Алматы қаласы	-	0,0	-	-	-	г.Алматы

**Шаруа қожалықтары
Крестьянские хозяйства**

Қазақстан						Республика
Республикасы	113,9	142,5	217,6	197,1	161,2	Казахстан
Ақмола	0,0	0,1	0,4	0,0	0,7	Акмолинская
Ақтөбе	0,1	0,1	0,4	0,4	0,1	Актюбинская
Алматы	9,9	16,5	20,0	21,5	20,8	Алматинская
Батыс						Западно-
Қазақстан	0,1	0,4	0,5	1,0	1,7	Казахстанская
Жамбыл	1,9	2,2	2,5	3,6	4,0	Жамбылская
Қарағанды	-	0,1	0,0	0,0	0,0	Карагандинская
Қостанай	0,1	0,0	0,4	0,0	0,0	Костанайская
Қызылорда	0,1	0,2	0,2	0,1	0,0	Кызылординская
Оңтүстік Қазақстан	7,6	11,3	10,2	12,1	12,8	Южно-Казахстанская
Павлодар	10,1	13,3	24,4	24,0	21,7	Павлодарская
Солтүстік Қазақстан	0,1	0,1	0,1	0,1	0,0	Северо-Казахстанская
Шығыс						Восточно-
Қазақстан	83,9	98,2	158,5	134,5	99,4	Казахстанская

Жалғасы

Продолжение

	2001	2002	2003	2004	2005	
Жұртшылық шаруашылығы						
Хозяйства населения						
Қазақстан						Республика
Республикасы	16,7	23,3	27,0	29,7	17,6	Казахстан
Алматы	3,3	4,3	2,0	1,7	1,8	Алматинская
Жамбыл	0,3	0,4	0,8	1,6	1,1	Жамбылская
Қостанай	0,0	0,0	0,0	0,0	0,0	Костанайская
Қызылорда	0,7	1,4	1,2	1,3	0,7	Кызылординская
Оңтүстік Қазақстан	4,4	6,9	8,4	6,0	4,1	Южно-Казахстанская
Павлодар	-	0,1	0,2	0,0	0,0	Павлодарская
Шығыс						Восточно-
Қазақстан	8,0	10,2	14,4	19,1	9,9	Казахстанская
Алматы қаласы	-	0,0	-	-	-	г.Алматы

11.81. Темекінің жалпы түсімі Валовой сбор табака

мың тонна

тысяч тонн

	2001	2002	2003	2004	2005	
Барлық шаруашылық санаттары						
Все категории хозяйств						
Қазақстан						Республика
Республикасы	14,7	15,8	15,9	14,3	15,5	Казахстан
Алматы	11,3	12,7	12,7	12,5	12,6	Алматинская
Атырау	-	-	-	-	-	Атырауская
Жамбыл	0,2	0,3	0,4	0,3	0,2	Жамбылская
Қызылорда	0,0	0,0				Кызылординская
Оңтүстік Қазақстан	3,2	2,8	2,8	1,5	2,7	Южно-Казахстанская
Шығыс						Восточно-
Қазақстан		0,0-	-	-		Казахстанская
Алматы қаласы	0,0					г.Алматы
Ауыл шаруашылығы кәсіпорындары						
Сельхозпредприятия						
Қазақстан						Республика
Республикасы	0,5	0,1	0,4	0,6	0,1	Казахстан
Алматы	0,5	0,1	0,4	0,6	0,1	Алматинская
Атырау						Атырауская
Жамбыл	0,0	0,0	0,0	0,0	0,0	Жамбылская
Қызылорда	0,0	0,0				Кызылординская
Оңтүстік Қазақстан	0,0	0,0	-	0,0	0,0	Южно-Казахстанская
Алматы қаласы	0,0					г. Алматы
Шаруа қожалықтары						
Крестьянские хозяйства						
Қазақстан						Республика
Республикасы	12,7	14,5	14,3	13,2	14,7	Казахстан
Алматы	10,3	12,3	12,2	11,7	12,3	Алматинская
Жамбыл	0,2	0,3	0,4	0,3	0,2	Жамбылская
Қызылорда	0,0					Кызылординская
Оңтүстік Қазақстан	2,2	1,9	1,7	1,2	2,2	Южно-Казахстанская

	2001	2002	2003	2004	2005	
Жұртшылық шаруашылығы Хозяйства населения						
Қазақстан						Республика
Республикасы	1,5	1,2	1,2	0,5	0,7	Казахстан
Алматы	0,5	0,3	0,1	0,2	0,2	Алматинская
Жамбыл			-	-		Жамбылская
Оңтүстік Қазақстан	1,0	0,9	1,1	0,3	0,5	Южно-Казахстанская
Шығыс						Восточно-
Қазақстан		0,0	-	-	-	Казахстанская

11.82. Қант қызылшасының (фабрикалық) жалпы түсімі Валовой сбор сахарной свеклы (фабричной)

МЫҢ ТОННА

ТЫСЯЧ ТОНН

	2001	2002	2003	2004	2005	
Барлық шаруашылық санаттары Все категории хозяйств						
Қазақстан						Республика
Республикасы	282,4	372,2	423,6	397,9	310,8	Казахстан
Ақтөбе	-	-	-	-		Актюбинская
Алматы	230,5	317,7	325,9	325,2	297,1	Алматинская
Жамбыл	50,7	52,6	95,5	72,7	13,7	Жамбылская
Қарағанды	-	-	-	-	-	Карагандинская
Қостанай	-	-	-	-	-	Костанайская
Қызылорда	0,4	0,4	0,3	-	-	Кызылординская
Оңтүстік Қазақстан	0,6	1,4	1,9	-	-	Южно-Казахстанская
Шығыс						Восточно-
Қазақстан	0,0	0,1	0,0	-	-	Казахстанская
Алматы қаласы	0,2	-	-	-	-	г. Алматы
Ауыл шаруашылығы кәсіпорындары Сельхозпредприятия						
Қазақстан						Республика
Республикасы	83,7	122,9	127,4	97,5	83,6	Казахстан
Ақтөбе	-	-	-	-		Актюбинская
Алматы	78,0	112,1	100,0	89,2	82,1	Алматинская
Жамбыл	5,1	10,5	27,3	8,3	1,5	Жамбылская
Қарағанды	-	-	-	-		Карагандинская
Қызылорда	0,4	0,2	0,0	-		Кызылординская
Оңтүстік Қазақстан	0,0	0,1	0,1	-		Южно-Казахстанская
Шығыс						Восточно-
Қазақстан	-	-	-	-		Казахстанская
Алматы қаласы	0,2	-	-	-		г. Алматы
Шаруа қожалықтары Крестьянские хозяйства						
Қазақстан						Республика
Республикасы	181,8	219,7	277,5	275,3	214,2	Казахстан
Алматы	139,1	190,9	211,4	214,7	202,4	Алматинская
Жамбыл	42,1	28,7	65,9	60,6	11,8	Жамбылская
Қызылорда	0,0	0,1	-	-		Кызылординская

Жалғасы

Продолжение

	2001	2002	2003	2004	2005	
Оңтүстік Қазақстан	0,6	0,0	0,2	-		Южно-Казахстанская
Шығыс Қазақстан	0,0	0,0	0,0	-		Восточно-Казахстанская
Жұртшылық шаруашылығы Хозяйства населения						
Қазақстан Республикасы	16,9	29,6	18,7	25,1	13,0	Республика Казахстан
Алматы	13,4	14,7	14,5	21,3	12,6	Алматинская
Шығыс Қазақстан	-	0,1	-	-		Восточно-Казахстанская
Жамбыл	3,5	13,4	2,3	3,8	0,4	Жамбылская
Қызылорда	-	0,1	0,3	-		Кызылординская
Оңтүстік Қазақстан	0,0	1,3	1,6	-		Южно-Казахстанская

11.83. Шитті мақтаның жалпы түсімі Валовой сбор хлопчатника

мың тонна

тысяч тонн

	2001	2002	2003	2004	2005	
Барлық шаруашылық санаттары Все категории хозяйств						
Қазақстан Республикасы	417,4	360,7	402,7	467,1	465,0	Республика Казахстан
Қызылорда	0,9	0,4	0,6	0,7	0,6	Кызылординская
Оңтүстік Қазақстан	416,5	360,3	402,1	466,4	464,4	Южно-Казахстанская
Ауыл шаруашылығы кәсіпорындары Сельхозпредприятия						
Қазақстан Республикасы	44,4	31,8	29,6	27,1	22,4	Республика Казахстан
Қызылорда	0,1	0,0	0,0	0,1	0,0	Кызылординская
Оңтүстік Қазақстан	44,3	31,8	29,6	27,0	22,4	Южно-Казахстанская
Шаруа қожалықтары Крестьянские хозяйства						
Қазақстан Республикасы	315,9	261,5	338,0	428,4	440,2	Республика Казахстан
Қызылорда	0,5	0,4	0,4	0,5	0,6	Кызылординская
Оңтүстік Қазақстан	315,4	261,1	337,6	427,9	439,6	Южно-Казахстанская
Жұртшылық шаруашылығы Хозяйства населения						
Қазақстан Республикасы	57,1	67,4	35,1	11,6	2,4	Республика Казахстан
Қызылорда	0,3	-	0,2	0,1	-	Кызылординская
Оңтүстік Қазақстан	56,8	67,4	34,9	11,5	2,4	Южно-Казахстанская

11.84. Көкөністің жалпы түсімі Валовой сбор овощей

МЫҢ ТОННА

ТЫСЯЧ ТОНН

	2001	2002	2003	2004	2005	
--	------	------	------	------	------	--

Барлық шаруашылық санаттары Все категории хозяйств

Қазақстан Республикасы						Республика Казахстан
Ақмола	1782,0	1857,0	1938,3	2059,3	2168,8	Ақмолинская
Ақтөбе	61,3	61,6	62,8	55,2	65,9	Актюбинская
Алматы	34,9	34,9	38,6	38,9	42,1	Алматинская
Атырау	436,8	459,6	467,7	497,3	513,4	Атырауская
Батыс	23,0	23,4	25,7	29,3	29,6	Западно-
Қазақстан						Казахстанская
Жамбыл	25,0	28,3	28,7	30,2	31,9	Жамбылская
Қарағанды	271,2	276,9	316,3	345,7	356,4	Карагандинская
Қостанай	70,7	70,8	74,2	71,9	74,6	Костанайская
Қызылорда	58,2	50,9	51,4	50,4	50,5	Кызылординская
Маңғыстау	71,4	74,6	78,2	93,5	68,8	Мангистауская
Оңтүстік Қазақстан	0,6	0,6	0,5	0,7	1,0	Южно-Казахстанская
Павлодар	342,9	399,4	418,3	434,6	480,2	Павлодарская
Солтүстік Қазақстан	43,6	57,6	61,1	69,6	91,4	Северо-Казахстанская
Шығыс	117,3	99,9	93,7	113,4	141,0	Восточно-
Қазақстан						Казахстанская
Астана қаласы	205,9	199,8	202,5	207,3	203,4	г.Астана
Алматы қаласы	11,1	14,9	11,7	10,1	11,9	г.Алматы
	8,1	3,8	6,9	11,2	6,7	

Ауыл шаруашылығы кәсіпорындары Сельхозпредприятия

Қазақстан Республикасы						Республика Казахстан
Ақмола	114,4	70,3	68,8	73,9	69,2	Ақмолинская
Ақтөбе	5,0	2,9	2,3	2,0	1,9	Актюбинская
Алматы	1,7	0,4	0,8	0,4	0,2	Алматинская
Атырау	26,2	10,7	11,8	16,5	10,8	Атырауская
Батыс	3,8	2,7	3,6	3,1	2,5	Западно-
Қазақстан						Казахстанская
Жамбыл	0,4	0,3	0,4	0,2	0,3	Жамбылская
Қарағанды	28,9	20,8	15,8	18,2	15,4	Карагандинская
Қостанай	7,8	4,4	5,3	4,4	3,8	Костанайская
Қызылорда	5,3	2,2	2,9	1,6	2,6	Кызылординская
Маңғыстау	0,7	0,4	0,7	0,2	0,1	Мангистауская
Оңтүстік Қазақстан	0,0	0,0	0,0	0,0	0,1	Южно-Казахстанская
Павлодар	26,3	18,1	16,8	18,7	20,7	Павлодарская
Солтүстік Қазақстан	1,4	1,6	2,5	2,0	2,1	Северо-Казахстанская
Шығыс	2,4	1,5	1,7	1,2	2,3	Восточно-
Қазақстан						Казахстанская
Астана қаласы	3,0	2,5	2,9	4,0	4,7	г.Астана
Алматы қаласы	1,1	1,4	1,3	1,3	1,6	г.Алматы
	0,4	0,4	-	0,1	0,1	

Шаруа қожалықтары Крестьянские хозяйства

Қазақстан Республикасы						Республика Казахстан
Ақмола	467,2	515,3	587,3	649,7	676,9	Ақмолинская
Ақтөбе	1,5	1,2	1,7	1,3	1,4	Актюбинская
	1,3	1,3	1,0	1,2	2,3	

Жалғасы

Продолжение

	2001	2002	2003	2004	2005	
Алматы	151,7	181,6	200,1	204,7	208,4	Алматинская
Атырау	3,1	3,4	3,6	3,6	5,9	Атырауская
Батыс						Западно-
Қазақстан	2,2	3,1	5,4	5,2	7,6	Казахстанская
Жамбыл	151,2	141,3	173,4	182,3	186,3	Жамбылская
Қарағанды	6,9	10,1	9,5	8,1	7,9	Қарагандинская
Қостанай	2,9	6,2	5,8	6,4	5,0	Қостанайская
Қызылорда	1,3	3,0	3,1	4,7	2,8	Қызылординская
Маңғыстау	0,0	0,0	0,2	0,5	0,6	Мангистауская
Оңтүстік Қазақстан	115,5	128,6	146,6	188,4	204,2	Южно-Казахстанская
Павлодар	12,1	17,2	17,1	20,2	27,2	Павлодарская
Солтүстік Қазақстан	5,0	2,8	1,8	2,0	2,1	Северо-Казахстанская
Шығыс						Восточно-
Қазақстан	12,5	15,4	17,7	20,8	15,1	Казахстанская
Алматы қаласы	0,0	0,1	0,3	0,3	0,1	г.Алматы

**Жұртшылық шаруашылығы
Хозяйства населения**

Қазақстан						Республика
Республикасы	1200,4	1271,4	1282,2	1335,7	1422,7	Казахстан
Ақмола	54,8	57,5	58,8	51,9	62,6	Ақмолинская
Ақтөбе	31,9	33,2	36,8	37,3	39,6	Актюбинская
Алматы	258,9	267,3	255,8	276,1	294,2	Алматинская
Атырау	16,1	17,3	18,5	22,6	21,2	Атырауская
Батыс						Западно-
Қазақстан	22,4	24,9	22,9	24,8	24,0	Казахстанская
Жамбыл	91,1	114,8	127,1	145,2	154,7	Жамбылская
Қарағанды	56,0	56,3	59,4	59,4	62,9	Қарагандинская
Қостанай	50,0	42,5	42,7	42,4	42,9	Қостанайская
Қызылорда	69,4	71,2	74,4	88,6	65,9	Қызылординская
Маңғыстау	0,6	0,6	0,3	0,2	0,3	Мангистауская
Оңтүстік Қазақстан	201,1	252,7	254,9	227,5	255,3	Южно-Казахстанская
Павлодар	30,1	38,8	41,5	47,4	62,1	Павлодарская
Солтүстік Қазақстан	109,9	95,6	90,2	110,2	136,6	Северо-Казахстанская
Шығыс						Восточно-
Қазақстан	190,4	181,9	181,9	182,5	183,6	Казахстанская
Астана қаласы	10,0	13,5	10,4	8,8	10,3	г.Астана
Алматы қаласы	7,7	3,3	6,6	10,8	6,5	г.Алматы

**11.85. Бақша дақылдарының жалпы түсімі
Валовой сбор бахчевых культур**

Мың тонна

тысяч тонн

	2001	2002	2003	2004	2005	
Барлық шаруашылық санаттары Все категории хозяйств						
Қазақстан						Республика
Республикасы	519,2	628,8	603,8	667,0	683,8	Казахстан
Ақмола	0,1	0,1	0,0	0,1	0,1	Ақмолинская
Ақтөбе	5,7	5,1	5,5	4,5	4,5	Актюбинская
Алматы	54,8	63,9	65,5	67,1	70,1	Алматинская
Атырау	5,3	5,3	7,8	9,6	10,0	Атырауская

	2001	2002	2003	2004	2005	
Батыс						Западно-
Қазақстан	11,4	11,9	13,5	13,7	14,8	Казахстанская
Жамбыл	106,2	115,4	126,7	139,8	143,9	Жамбылская
Қарағанды	1,0	0,7	0,8	0,7	0,7	Карагандинская
Қостанай	0,9	0,7	1,7	2,2	2,2	Костанайская
Қызылорда	93,1	99,0	94,8	111,4	88,9	Кызылординская
Маңғыстау	0,2	0,2	0,2	0,8	1,0	Мангистауская
Оңтүстік Қазақстан	203,8	291,1	244,6	263,9	294,5	Южно-Казахстанская
Павлодар	8,0	3,4	8,0	12,0	9,8	Павлодарская
Шығыс						Восточно-
Қазақстан	28,5	31,9	34,7	41,2	43,3	Казахстанская
Астана қаласы	-	0,1	0,0	-	-	г.Астана
Алматы қаласы	0,2	0,0	0,0	-	-	г.Алматы

**Ауыл шаруашылығы кәсіпорындары
Сельхозпредприятия**

Қазақстан						Республика
Республикасы	22,9	16,0	24,2	16,1	13,0	Казахстан
Ақмола	0,0	0,0	-	-	-	Ақмолинская
Ақтөбе	0,5	0,2	0,1	0,1	0,1	Актюбинская
Алматы	2,7	1,1	1,0	0,5	0,5	Алматинская
Атырау	0,4	0,3	0,3	0,2	0,2	Атырауская
Батыс						Западно-
Қазақстан	0,1	0,1	0,1	0,1	0,1	Казахстанская
Жамбыл	10,0	6,5	8,2	5,8	2,0	Жамбылская
Қарағанды	-	0,0	-	-	-	Карагандинская
Қостанай	0,3	0,1	0,1	0,1	0,0	Костанайская
Қызылорда	1,4	1,2	0,8	0,4	0,4	Кызылординская
Маңғыстау	0,0	0,0	0,0	0,0	0,0	Мангистауская
Оңтүстік Қазақстан	5,8	5,5	13,0	6,9	9,5	Южно-Казахстанская
Павлодар	1,4	0,4	0,4	0,8	0,1	Павлодарская
Шығыс						Восточно-
Қазақстан	0,3	0,6	0,2	1,2	0,1	Казахстанская

**Шаруа қожалықтары
Крестьянские хозяйства**

Қазақстан						Республика
Республикасы	251,3	325,0	322,7	363,3	404,0	Казахстан
Ақмола	0,0	0,0	-	0,1	0,0	Ақмолинская
Ақтөбе	1,0	0,9	0,8	0,5	0,5	Актюбинская
Алматы	28,7	31,7	40,4	36,5	39,8	Алматинская
Атырау	1,2	1,3	1,8	3,1	3,3	Атырауская
Батыс						Западно-
Қазақстан	3,6	3,0	4,0	3,9	4,8	Казахстанская
Жамбыл	76,6	82,8	95,0	93,5	102,2	Жамбылская
Қарағанды	0,3	0,2	0,4	0,4	0,4	Карагандинская
Қостанай	0,4	0,4	0,6	0,6	0,8	Костанайская
Қызылорда	5,0	14,3	12,9	10,1	13,0	Кызылординская
Маңғыстау	0,1	0,1	0,1	0,8	0,9	Мангистауская
Оңтүстік Қазақстан	118,3	173,0	146,3	187,2	217,3	Южно-Казахстанская
Павлодар	3,7	2,2	5,1	6,4	2,1	Павлодарская
Шығыс						Восточно-
Қазақстан	12,4	15,1	15,3	20,2	18,9	Казахстанская

Жалғасы

Продолжение

	2001	2002	2003	2004	2005	
Жұртшылық шаруашылығы Хозяйства населения						
Қазақстан Республикасы	245,0	287,8	256,9	287,6	266,8	Республика Казахстан
Ақмола	0,1	0,1	0,0	0,0	0,1	Актюбинская
Ақтөбе	4,2	4,0	4,6	3,9	3,9	Актюбинская
Алматы	23,4	31,1	24,1	30,1	29,8	Алматинская
Атырау	3,7	3,7	5,7	6,3	6,5	Атырауская
Батыс						Западно-
Қазақстан	7,7	8,8	9,4	9,7	9,9	Казахстанская
Жамбыл	19,6	26,1	23,5	40,5	39,7	Жамбылская
Қарағанды	0,7	0,5	0,4	0,3	0,3	Карагандинская
Қостанай	0,2	0,2	1,0	1,5	1,4	Костанайская
Қызылорда	86,7	83,5	81,1	100,9	75,5	Кызылординская
Маңғыстау	0,1	0,1	0,1	0,0	0,1	Мангистауская
Оңтүстік Қазақстан	79,7	112,6	85,3	69,8	67,7	Южно-Казахстанская
Павлодар	2,9	0,8	2,5	4,8	7,6	Павлодарская
Шығыс						Восточно-
Қазақстан	15,8	16,2	19,2	19,8	24,3	Казахстанская
Астана қаласы	-	0,1	0,0	-	-	г.Астана
Алматы қаласы	0,2	0,0	0,0	-	-	г.Алматы

11.86. Жүзімнің жалпы түсімі Валовой сбор винограда

мың тонна

тысяч тонн

	2001	2002	2003	2004	2005	
Барлық шаруашылық санаттары Все категории хозяйств						
Қазақстан Республикасы	43,2	26,3	28,0	53,2	52,3	Республика Казахстан
Ақтөбе	0,0	0,0	0,0	0,0	0,0	Актюбинская
Алматы	16,9	4,9	7,6	20,5	20,5	Алматинская
Атырау	-	-	-	-	-	Атырауская
Батыс						Западно-
Қазақстан	-	0,0	0,0	0,0	0,0	Казахстанская
Жамбыл	1,7	0,8	0,6	0,6	0,6	Жамбылская
Қарағанды	0,1	0,1	0,1	0,1	0,1	Карагандинская
Қостанай	0,0	0,0	0,0	0,0	0,0	Костанайская
Қызылорда	0,1	0,5	0,1	0,2	0,2	Кызылординская
Маңғыстау	0,0	-	-	-	-	Мангистауская
Оңтүстік Қазақстан	24,0	19,7	19,3	31,4	30,4	Южно-Казахстанская
Павлодар	0,0	0,0	0,0	-	0,0	Павлодарская
Шығыс						Восточно-
Қазақстан	0,3	0,3	0,3	0,3	0,4	Казахстанская
Алматы қаласы	0,1	0,0	-	0,1	0,1	г.Алматы

Ауыл шаруашылығы кәсіпорындары Сельхозпредприятия

Қазақстан Республикасы	20,7	9,5	10,6	25,0	22,0	Республика Казахстан
Алматы	10,9	3,4	5,5	11,4	11,7	Алматинская

	2001	2002	2003	2004	2005	
Жамбыл	1,5	0,3	0,1	0,3	0,2	Жамбылская
Қызылорда	-	0,3	-	0,1	-	Қызылординская
Оңтүстік Қазақстан	8,3	5,5	5,0	13,2	11,0	Южно-Казахстанская

**Шаруа қожалықтары
Крестьянские хозяйства**

Қазақстан						Республика
Республикасы	12,7	4,9	6,9	17,6	16,5	Казахстан
Алматы	5,8	1,4	1,8	8,5	7,5	Алматинская
Оңтүстік Қазақстан	6,8	3,4	4,9	8,9	8,7	Южно-Казахстанская
Шығыс Қазақстан	0,1	0,1	0,2	0,2	0,3	Восточно-
Казахстанская						

**Жұртшылық шаруашылығы
Хозяйства населения**

Қазақстан						Республика
Республикасы	9,8	11,9	10,5	10,6	12,9	Казахстан
Ақтөбе	0,0	0,0	0,0	0,0	0,0	Актюбинская
Алматы	0,2	0,1	0,3	0,6	1,3	Алматинская
Атырау	-	-	-	-	-	Атырауская
Батыс						Западно-
Қазақстан	-	0,0	0,0	0,0	0,0	Казахстанская
Жамбыл	0,2	0,5	0,5	0,3	0,4	Жамбылская
Қарағанды	0,1	0,1	0,1	0,1	0,1	Карагандинская
Қостанай	0,0	0,0	0,0	0,0	0,0	Костанайская
Қызылорда	0,1	0,2	0,1	0,1	0,2	Қызылординская
Маңғыстау	0,0	-	-	-	-	Мангистауская
Оңтүстік Қазақстан	8,9	10,8	9,4	9,3	10,7	Южно-Казахстанская
Павлодар	0,0	0,0	0,0	-	0,0	Павлодарская
Шығыс						Восточно-
Қазақстан	0,2	0,2	0,1	0,1	0,1	Казахстанская
Алматы қаласы	0,1	0,0	-	0,1	0,1	г.Алматы

**11.87. Жеміс пен жидектердің жалпы түсімі
Валовой сбор плодов и ягод**

МЫҢ ТОННА

ТЫСЯЧ ТОНН

	2001	2002	2003	2004	2005	
--	------	------	------	------	------	--

**Барлық шаруашылық санаттары
Все категории хозяйств**

Қазақстан						Республика
Республикасы	171,2	185,7	162,1	239,3	243,8	Казахстан
Ақмола	3,4	3,2	3,0	2,7	3,6	Акмолинская
Ақтөбе	1,7	1,4	1,5	1,6	1,6	Актюбинская
Алматы	30,6	39,5	25,1	55,9	54,2	Алматинская
Атырау	0,1	0,1	0,2	0,2	0,2	Атырауская
Батыс						Западно-
Қазақстан	1,9	6,6	5,2	8,4	6,6	Казахстанская
Жамбыл	5,4	6,8	7,4	11,3	8,6	Жамбылская
Қарағанды	8,6	7,4	7,1	7,4	7,4	Карагандинская
Қостанай	12,9	10,2	8,6	8,6	9,3	Костанайская
Қызылорда	0,9	1,0	0,7	1,8	2,4	Қызылординская

Жалғасы

Продолжение

	2001	2002	2003	2004	2005	
Маңғыстау	0,0	0,0	0,0	0,0	0,0	Мангистауская
Оңтүстік Қазақстан	48,2	47,9	45,7	63,1	62,1	Южно-Казахстанская
Павлодар	10,3	6,3	8,9	9,0	9,1	Павлодарская
Солтүстік Қазақстан	26,1	28,0	24,2	38,4	43,4	Северо-Казахстанская
Шығыс						Восточно-
Қазақстан	15,0	22,4	19,7	29,0	33,9	Казахстанская
Астана қаласы	2,9	2,6	2,2	-	0,0	г.Астана
Алматы қаласы	3,2	2,3	2,6	1,9	1,4	г.Алматы

**Ауыл шаруашылығы кәсіпорындары
Сельхозпредприятия**

Қазақстан Республикасы						Республика Казахстан
Ақмола	0,1	0,0	0,1	0,0	0,0	Ақмолинская
Ақтөбе	-	0,0	-	-	-	Актюбинская
Алматы	1,6	1,4	1,0	1,6	0,5	Алматинская
Атырау	0,0	0,0	0,0	0,1	0,0	Атырауская
Батыс						Западно-
Қазақстан	0,0	0,0	-	-	0,0	Казахстанская
Жамбыл	0,9	0,2	0,1	0,5	0,0	Жамбылская
Қарағанды	-	0,0	0,0	-	0,0	Карагандинская
Қостанай	0,1	0,1	0,0	0,0	0,0	Костанайская
Қызылорда	0,0	0,2	0,0	0,2	0,1	Кызылординская
Оңтүстік Қазақстан	5,4	2,7	1,2	3,7	0,8	Южно-Казахстанская
Павлодар	0,0	-	-	-	-	Павлодарская
Солтүстік Қазақстан	0,0	0,0	0,0	0,0	0,0	Северо-Казахстанская
Шығыс						Восточно-
Қазақстан	0,0	0,0	0,0	0,0	0,0	Казахстанская
Алматы қаласы	0,1	-	-	-	0,0	г.Алматы

**Шаруа қожалықтары
Крестьянские хозяйства**

Қазақстан Республикасы						Республика Казахстан
Ақмола	19,6	19,1	15,3	36,3	38,6	Ақмолинская
Алматы	11,2	11,5	7,1	18,2	18,8	Алматинская
Атырау	-	-	0,0	0,0	0,0	Атырауская
Батыс						Западно-
Қазақстан	0,0	0,2	0,1	0,2	0,0	Казахстанская
Жамбыл	0,6	1,0	1,0	5,0	3,5	Жамбылская
Қызылорда	0,0	-	0,1	-	-	Кызылординская
Оңтүстік Қазақстан	7,1	5,8	5,5	11,4	14,5	Южно-Казахстанская
Солтүстік Қазақстан	0,1	-	-	-	-	Северо-Казахстанская
Шығыс						Восточно-
Қазақстан	0,3	0,6	1,5	1,4	1,7	Казахстанская
Алматы қаласы	0,3	0,0	0,0	0,1	0,0	г.Алматы

**Жұртшылық шаруашылығы
Хозяйства населения**

Қазақстан Республикасы						Республика Казахстан
Ақмола	143,4	162,0	144,4	196,9	203,8	Ақмолинская
Ақтөбе	3,3	3,2	2,9	2,7	3,5	Актюбинская
Алматы	1,7	1,4	1,5	1,6	1,6	Алматинская
Атырау	17,8	26,6	17,0	36,1	34,9	Атырауская
Батыс	0,1	0,1	0,2	0,1	0,2	Западно-
Қазақстан	1,9	6,4	5,1	8,2	6,6	Казахстанская

	2001	2002	2003	2004	2005	
Жамбыл	3,9	5,6	6,3	5,8	5,1	Жамбылская
Қарағанды	8,6	7,4	7,1	7,4	7,4	Карагандинская
Қостанай	12,8	10,1	8,6	8,6	9,3	Костанайская
Қызылорда	0,9	0,8	0,6	1,6	2,3	Кызылординская
Маңғыстау	-	-	0,0	0,0	0,0	Мангистауская
Оңтүстік Қазақстан	35,7	39,4	39,0	48,0	46,8	Южно-Казахстанская
Павлодар	10,3	6,3	8,9	9,0	9,1	Павлодарская
Солтүстік Қазақстан	26,0	28,0	24,2	38,4	43,4	Северо-Казахстанская
Шығыс						Восточно-
Қазақстан	14,7	21,8	18,2	27,6	32,2	Казахстанская
Астана қаласы	2,9	2,6	2,2	-	0,0	г.Астана
Алматы қаласы	2,8	2,3	2,6	1,8	1,4	г.Алматы

11.88. Дәнді дақылдардың өнімділігі Урожайность зерновых культур

ұқсатудан кейін салмақта
в весе после доработки

бір гектардан центнер

центнеров с одного гектара

	2001*	2002*	2003*	2004*	2005*	
--	-------	-------	-------	-------	-------	--

Барлық шаруашылық санаттары Все категории хозяйств

Қазақстан Республикасы						Республика Казахстан
Ақмола	12,2	11,5	10,8	8,8	10,0	Акмолинская
Ақтөбе	11,2	9,1	9,1	7,1	8,5	Актюбинская
Алматы	7,6	5,8	8,4	5,3	4,7	Алматинская
Атырау	16,6	22,6	22,5	20,4	19,7	Атырауская
Батыс	5,7	6,0	11,8	3,1	1,4	Западно-
Қазақстан						Казахстанская
Жамбыл	9,1	9,2	10,1	5,7	3,9	Жамбылская
Қарағанды	13,4	20,7	20,7	18,0	16,6	Карагандинская
Қостанай	9,2	9,2	7,5	6,8	3,9	Костанайская
Қызылорда	11,9	11,8	11,1	7,9	10,5	Кызылординская
Оңтүстік Қазақстан	27,1	28,0	30,6	32,0	30,7	Южно-Казахстанская
Павлодар	16,1	23,7	21,6	21,3	16,8	Павлодарская
Солтүстік Қазақстан	10,7	11,8	5,8	6,2	5,2	Северо-Казахстанская
Шығыс	14,2	11,3	10,2	9,3	11,2	Восточно-
Қазақстан						Казахстанская
Астана қаласы	14,7	16,5	11,0	11,6	10,4	г.Астана
Алматы қаласы	10,4	6,1	10,9	-	13,3	г.Алматы
	8,8	11,7	5,0	11,0	10,5	

Ауыл шаруашылығы кәсіпорындары Сельхозпредприятия

Қазақстан Республикасы						Республика Казахстан
Ақмола	10,8	9,5	10,1	8,2	9,9	Акмолинская
Ақтөбе	10,6	8,3	9,3	7,1	9,0	Актюбинская
Алматы	7,3	5,8	8,4	5,7	5,4	Алматинская
Атырау	11,8	19,0	17,2	16,7	17,2	Атырауская
	5,7	6,0	11,8	3,1	1,4	

Жалғасы

Продолжение

	2001*	2002*	2003*	2004*	2005*	
Батыс						Западно-
Қазақстан	8,2	8,2	9,2	5,5	4,3	Казахстанская
Жамбыл	9,8	13,9	15,1	15,8	14,0	Жамбылская
Қарағанды	8,7	8,1	7,6	6,9	4,5	Қарағандинская
Қостанай	11,1	10,1	10,4	7,5	10,4	Костанайская
Қызылорда	25,7	26,8	31,0	33,3	31,2	Қызылординская
Оңтүстік Қазақстан	11,4	17,0	14,7	16,0	12,8	Южно-Казахстанская
Павлодар	9,9	11,2	5,8	6,0	5,1	Павлодарская
Солтүстік Қазақстан	12,0	9,4	10,5	9,0	11,0	Северо-Казахстанская
Шығыс						Восточно-
Қазақстан	12,3	15,4	11,1	12,2	11,3	Казахстанская
Астана қаласы	9,8	7,2	-	-	-	г.Астана
Алматы қаласы	8,8	11,8	5,0	11,0	10,5	г.Алматы
Шаруа қожалықтары						
Крестьянские хозяйства						
Қазақстан						Республика
Республикасы	14,6	14,4	11,4	9,6	10,0	Казахстан
Ақмола	13,1	11,4	8,5	6,9	7,0	Ақмолинская
Ақтөбе	8,2	5,8	8,4	4,8	3,7	Актюбинская
Алматы	19,9	24,8	25,7	22,5	21,0	Алматинская
Батыс						Западно-
Қазақстан	10,1	9,9	10,7	5,8	3,7	Казахстанская
Жамбыл	15,0	24,8	23,2	18,9	17,9	Жамбылская
Қарағанды	9,7	10,4	7,4	6,8	3,4	Қарағандинская
Қостанай	14,0	15,9	12,6	8,8	10,6	Костанайская
Қызылорда	30,1	33,5	32,4	30,1	30,6	Қызылординская
Оңтүстік Қазақстан	24,6	30,1	25,5	26,9	20,6	Южно-Казахстанская
Павлодар	11,7	12,4	5,7	6,4	5,3	Павлодарская
Солтүстік Қазақстан	18,3	14,3	9,8	9,7	12,0	Северо-Казахстанская
Шығыс						Восточно-
Қазақстан	15,1	16,6	10,8	11,2	9,8	Казахстанская
Астана қаласы	10,8	4,9	10,9	-	13,3	г.Астана
Алматы қаласы	12,2	7,9	-	-	9,0	г.Алматы
Жұртшылық шаруашылығы						
Хозяйства населения						
Қазақстан						Республика
Республикасы	18,3	24,4	25,0	18,4	17,0	Казахстан
Ақмола	10,9	8,3	2,8		4,3	Ақмолинская
Ақтөбе	9,2	7,4	8,3	4,6	3,2	Актюбинская
Алматы	23,8	23,0	24,3	22,6	23,5	Алматинская
Батыс						Западно-
Қазақстан	7,0	8,5	7,9	2,2	-	Казахстанская
Жамбыл	25,5	25,8	31,9	23,9	41,8	Жамбылская
Қарағанды	19,9	14,8	12,3	22,9	23,5	Қарағандинская
Қостанай	18,5	17,2	20,7	15,0	14,5	Костанайская
Қызылорда	26,3	22,2	20,9	21,0	19,0	Қызылординская
Оңтүстік Қазақстан	18,4	28,3	28,4	23,6	19,6	Южно-Казахстанская
Павлодар	8,6	8,2	4,4	5,8	3,0	Павлодарская
Солтүстік Қазақстан	10,2	14,7	15,3	9,1	15,6	Северо-Казахстанская
Шығыс						Восточно-
Қазақстан	14,8	20,4	15,8	15,5	11,2	Казахстанская
Алматы қаласы	15,0	32,0	19,0	25,0	25,0	г.Алматы

* жиналған алқаптың өнімділігі
урожайность с убранной площади

11.89. Бидайдың өнімділігі Урожайность пшеницы

ұқсатудан кейін салмақта
в весе после доработки

бір гектардан центнер

центнеров с одного гектара

	2001*	2002*	2003*	2004*	2005*	
--	-------	-------	-------	-------	-------	--

Барлық шаруашылық санаттары Все категории хозяйств

Қазақстан Республикасы						Республика Казахстан
Ақмола	11,8	10,9	10,3	8,4	9,5	Ақмолинская
Ақтөбе	10,8	8,7	9,0	7,1	8,3	Актюбинская
Алматы	7,7	5,6	8,2	5,3	4,7	Алматинская
Атырау	14,4	20,9	20,2	17,4	17,0	Атырауская
Батыс	5,8	4,7	13,5	4,0	1,3	Западно-
Қазақстан	8,9	9,1	10,0	5,6	3,9	Казахстанская
Жамбыл	12,0	19,9	20,1	16,9	15,5	Жамбылская
Қарағанды	9,1	8,9	7,4	6,9	3,9	Карагандинская
Қостанай	11,8	11,8	11,1	8,0	10,4	Костанайская
Қызылорда	15,8	19,7	15,5	14,4	13,4	Кызылординская
Оңтүстік Қазақстан	15,2	22,7	20,3	20,2	15,0	Южно-Казахстанская
Павлодар	11,9	12,3	5,6	6,5	5,4	Павлодарская
Солтүстік Қазақстан	13,9	10,8	9,8	9,4	11,0	Северо-Казахстанская
Шығыс						Восточно-
Қазақстан	15,3	16,7	11,0	11,6	10,4	Казахстанская
Астана қаласы	10,4	5,0	10,9	-	13,3	г.Астана
Алматы қаласы	9,9	28,3	-	-	12,1	г.Алматы

Ауыл шаруашылығы кәсіпорындары Сельхозпредприятия

Қазақстан Республикасы						Республика Казахстан
Ақмола	10,6	9,1	9,9	7,9	9,6	Ақмолинская
Ақтөбе	10,2	7,9	9,3	7,2	8,8	Актюбинская
Алматы	7,4	5,5	8,1	5,8	5,4	Алматинская
Атырау	10,4	18,2	15,7	13,7	15,3	Атырауская
Батыс	5,8	4,7	13,5	4,0	1,3	Западно-
Қазақстан	7,7	8,0	9,0	5,3	4,4	Казахстанская
Жамбыл	9,4	13,4	14,5	14,2	12,6	Жамбылская
Қарағанды	8,5	7,7	7,8	7,0	4,6	Карагандинская
Қостанай	11,1	10,0	10,4	7,6	10,3	Костанайская
Қызылорда	8,2	13,1	10,5	13,0	11,1	Кызылординская
Оңтүстік Қазақстан	11,5	17,3	14,5	16,3	12,8	Южно-Казахстанская
Павлодар	11,1	11,5	5,6	6,3	5,3	Павлодарская
Солтүстік Қазақстан	11,9	9,1	10,4	9,1	10,8	Северо-Казахстанская
Шығыс						Восточно-
Қазақстан	12,7	15,3	11,4	12,4	11,5	Казахстанская
Астана қаласы	9,6	5,8	-	-	-	г.Астана
Алматы қаласы	9,9	28,3	-	-	12,1	г.Алматы

Шаруа қожалықтары Крестьянские хозяйства

Қазақстан Республикасы						Республика Казахстан
Ақмола	14,2	13,7	10,6	9,1	9,3	Ақмолинская
Ақтөбе	12,7	11,2	8,1	7,0	6,8	Актюбинская
	8,3	5,7	8,2	4,8	3,7	

Жалғасы

Продолжение

	2001*	2002*	2003*	2004*	2005*	
Алматы	17,5	22,9	22,9	19,6	17,9	Алматинская
Батыс						Западно-
Қазақстан	9,9	9,9	10,6	5,8	3,6	Казахстанская
Жамбыл	14,1	24,7	23,2	18,7	17,4	Жамбылская
Қарағанды	9,9	10,2	7,1	6,8	3,4	Карагандинская
Қостанай	13,8	16,0	12,6	9,0	10,5	Костанайская
Қызылорда	23,7	26,9	21,0	17,1	16,6	Кызылординская
Оңтүстік Қазақстан	24,6	30,3	24,5	25,5	18,1	Южно-Казахстанская
Павлодар	12,8	12,9	5,7	6,6	5,6	Павлодарская
Солтүстік Қазақстан	17,8	13,7	9,0	9,9	11,8	Северо-Казахстанская
Шығыс						Восточно-
Қазақстан	16,0	16,9	10,7	11,2	9,8	Казахстанская
Астана қаласы	10,8	4,9	10,9	-	13,3	г.Астана

**Жұртшылық шаруашылығы
Хозяйства населения**

Қазақстан						Республика
Республикасы	15,4	22,3	22,8	16,5	11,0	Казахстан
Ақмола	10,9	8,3	2,8		4,5	Ақмолинская
Ақтөбе	9,3	7,6	8,0	4,7	3,2	Актюбинская
Алматы	20,1	20,3	22,5	17,2	14,3	Алматинская
Батыс						Западно-
Қазақстан	7,0	8,7	7,6	2,0	-	Казахстанская
Жамбыл	12,9	18,1	25,0	13,5	-	Жамбылская
Қостанай	-	-	-	-	-	Костанайская
Қызылорда	20,6	17,5	20,1	13,8	12,1	Кызылординская
Оңтүстік Қазақстан	16,6	26,6	27,0	20,9	12,6	Южно-Казахстанская
Павлодар	10,8	9,9	4,0	8,0	5,2	Павлодарская
Солтүстік Қазақстан	10,3	14,2	14,8	9,4	15,4	Северо-Казахстанская
Шығыс Қазақстан	14,7	20,7	15,5	15,7	10,5	Восточно-
Казахстанская						

* жиналған алқаптың өнімділігі
урожайность с убранной площади

**11.90. Дәндік жүгерінің өнімділігі
Урожайность кукурузы на зерно**

ұқсатудан кейінгі салмақта; шаруашылықтың барлық санаттарында
в весе после доработки; во всех категориях хозяйств

бір гектардан центнер

центнеров с одного гектара

	2001*	2002*	2003*	2004*	2005*	
Қазақстан						Республика
Республикасы	37,1	41,4	43,2	44,6	41,6	Казахстан
Алматы	38,2	42,4	43,9	44,4	41,3	Алматинская
Атырау	-	-	-	-	-	Атырауская
Батыс						Западно-
Қазақстан					14,2	Казахстанская
Жамбыл	41,7	46,8	53,7	52,9	53,8	Жамбылская
Қарағанды	18,9	29,0	-	-		Карагандинская
Қостанай	-	-	-	-		Костанайская
Қызылорда	21,8	25,6	25,3	23,7	25,3	Кызылординская
Оңтүстік Қазақстан	32,0	37,4	35,3	37,9	35,7	Южно-Казахстанская

	2001*	2002*	2003*	2004*	2005*	
Солтүстік Қазақстан					16,3	Северо-Казахстанская
Шығыс						Восточно-
Қазақстан	15,4	17,2	21,3	16,8	23,1	Казахстанская
Алматы қаласы	4,8	32,0	-	-		г.Алматы

^{*)} жиналған алқаптың өнімділігі
урожайность с убранный площади

11.91. Күріштің өнімділігі Урожайность риса

ұқсатудан кейінгі салмақта; шаруашылықтың барлық санаттарында
в весе после доработки; во всех категориях хозяйств

бір гектардан центнер

центнеров с одного гектара

	2001*	2002*	2003*	2004*	2005*	
Қазақстан						Республика
Республикасы	28,7	30,3	32,7	34,2	33,5	Казахстан
Алматы	25,0	27,4	26,7	28,7	29,6	Алматинская
Қызылорда	29,5	31,1	33,7	35,3	34,1	Кызылординская
Оңтүстік Қазақстан	25,2	27,9	34,7	34,9	36,5	Южно-Казахстанская

^{*)} жиналған алқаптың өнімділігі
урожайность с убранный площади

11.92. Арпаның өнімділігі Урожайность ячменя

ұқсатудан кейінгі салмақта; шаруашылықтың барлық санаттарында
в весе после доработки; во всех категориях хозяйств

бір гектардан центнер

центнеров с одного гектара

	2001*	2002*	2003*	2004*	2005*	
Қазақстан						Республика
Республикасы	13,1	12,7	11,4	8,5	10,5	Казахстан
Ақмола	13,9	11,5	10,0	6,7	10,5	Акмолинская
Ақтөбе	7,8	7,1	9,4	5,0	4,7	Актюбинская
Алматы	11,7	17,2	17,2	14,5	14,6	Алматинская
Атырау	6,2	8,7	13,1	3,0	1,7	Атырауская
Батыс						Западно-
Қазақстан	10,6	9,0	10,5	5,5	3,9	Казахстанская
Жамбыл	10,6	18,0	17,5	14,7	13,9	Жамбылская
Қарағанды	9,2	11,3	8,2	6,5	3,7	Карагандинская
Қостанай	13,2	10,9	11,4	6,8	11,4	Костанайская
Қызылорда	6,4	12,3	10,6	9,1	14,6	Кызылординская
Маңғыстау	-	-	-	-	-	Мангистауская
Оңтүстік Қазақстан	10,6	16,4	17,6	15,4	11,9	Южно-Казахстанская
Павлодар	12,3	12,0	5,3	5,8	5,8	Павлодарская
Солтүстік Қазақстан	15,7	14,0	11,6	8,7	12,7	Северо-Казахстанская
Шығыс						Восточно-
Қазақстан	14,6	16,3	10,8	12,2	10,4	Казахстанская

Жалғасы

Продолжение

	2001*	2002*	2003*	2004*	2005*	
Астана қаласы	10,2	8,3	-	-	-	г.Астана
Алматы қаласы	7,3	9,2	5,2	11,0	4,3	г.Алматы

* жиналған алқаптың өнімділігі
урожайность с убранный площади

11.93. Күздік қара бидайдың өнімділігі Урожайность ржи озимой

ұқсатудан кейінгі салмақта; шаруашылықтың барлық санаттарында
в весе после доработки; во всех категориях хозяйств

бір гектардан центнер

центнеров с одного гектара

	2001*	2002*	2003*	2004*	2005*	
Қазақстан						Республика
Республикасы	10,4	13,8	8,4	7,1	7,8	Казахстан
Ақмола	-	-	10,0		20,2	Ақмолинская
Ақтөбе	5,2	6,4	5,6	3,0	2,1	Актюбинская
Алматы	11,5	17,2	13,5	8,7	12,9	Алматинская
Атырау	-	-	10,1	3,3	0,5	Атырауская
Батыс						Западно-
Қазақстан	9,9	13,0	8,4	6,3	4,7	Казахстанская
Қарағанды	-	8,7	-	-	-	Карагандинская
Қостанай	18,0	17,5	13,0	12,0	12,9	Костанайская
Қызылорда	-	-	-	-	-	Кызылординская
Оңтүстік Қазақстан	18,5	22,6	10,9	16,0	18,7	Южно-Казахстанская
Павлодар	6,0	14,3	4,8	5,8	4,1	Павлодарская
Солтүстік Қазақстан	9,6	12,4	7,1	5,6	9,0	Северо-Казахстанская
Шығыс						Восточно-
Қазақстан	9,8	16,8	10,0	8,2	11,2	Казахстанская
Алматы қаласы	8,9	-	-	-	-	г.Алматы

* жиналған алқаптың өнімділігі
урожайность с убранный площади

11.94. Сұлының өнімділігі Урожайность овса

ұқсатудан кейінгі салмақта; шаруашылықтың барлық санаттарында
в весе после доработки; во всех категориях хозяйств

бір гектардан центнер

центнеров с одного гектара

	2001*	2002*	2003*	2004*	2005*	
Қазақстан						Республика
Республикасы	12,0	12,7	10,6	7,7	11,8	Казахстан
Ақмола	10,8	11,8	9,1	6,8	11,7	Ақмолинская
Ақтөбе	7,5	6,0	9,8	6,2	4,1	Актюбинская
Алматы	11,5	17,0	15,9	14,2	14,5	Алматинская
Батыс						Западно-
Қазақстан	7,2	8,6	12,1	10,4	3,8	Казахстанская
Жамбыл	9,1	18,9	7,2	12,2	-	Жамбылская
Қарағанды	10,0	11,5	8,3	9,2	4,3	Карагандинская

Жалғасы

Продолжение

	2001*	2002*	2003*	2004*	2005*	
Қостанай	11,8	12,0	11,3	6,4	13,2	Костанайская
Қызылорда			8,7	10,0	-	Кызылординская
Оңтүстік Қазақстан	10,5	8,0	7,2	15,0	-	Южно-Казахстанская
Павлодар	11,3	12,0	6,7	6,3	6,7	Павлодарская
Солтүстік Қазақстан	13,9	12,8	11,8	7,9	14,3	Северо-Казахстанская
Шығыс						Восточно-
Қазақстан	13,9	19,0	13,1	13,2	12,6	Казахстанская
Астана қаласы	-	6,2	-	-	-	г.Астана
Алматы қаласы	9,3	3,4	4,3	-	-	г.Алматы

^{*)} жиналған алқаптың өнімділігі
урожайность с убранный площади

11.95. Қарақұмықтың өнімділігі Урожайность гречихи

ұқсатудан кейінгі салмақта; шаруашылықтың барлық санаттарында
в весе после доработки; во всех категориях хозяйств

бір гектардан центнер

центнеров с одного гектара

	2001*	2002*	2003*	2004*	2005*	
Қазақстан						Республика
Республикасы	7,9	7,1	7,7	6,1	5,7	Казахстан
Ақмола	4,4	3,6	2,3	3,9	3,8	Акмолинская
Ақтөбе	1,4	2,3	3,3	1,1	24,0	Актюбинская
Алматы	9,1	7,6	15,1	12,2	13,3	Алматинская
Батыс						Западно-
Қазақстан	2,0	4,9	8,3	5,4	4,8	Казахстанская
Жамбыл	-	-	-	1,7	-	Жамбылская
Қарағанды	1,6	-	-	2,5	2,8	Карагандинская
Қостанай	5,4	4,4	5,4	2,0	8,4	Костанайская
Қызылорда	-	-	-	8,9	-	Кызылординская
Оңтүстік Қазақстан	-	-	-	-	-	Южно-Казахстанская
Павлодар	5,5	5,6	6,7	5,1	3,4	Павлодарская
Солтүстік Қазақстан	8,1	5,2	5,3	3,3	7,8	Северо-Казахстанская
Шығыс						Восточно-
Қазақстан	9,7	9,0	8,9	7,9	8,1	Казахстанская

^{*)} жиналған алқаптың өнімділігі
урожайность с убранный площади

11.96. Тарының өнімділігі Урожайность проса

ұқсатудан кейінгі салмақта; шаруашылықтың барлық санаттарында
в весе после доработки; во всех категориях хозяйств

бір гектардан центнер

центнеров с одного гектара

	2001*	2002*	2003*	2004*	2005*	
Қазақстан						Республика
Республикасы	6,3	7,4	8,9	6,5	5,6	Казахстан
Ақмола	2,1	3,2	6,1	4,2	6,3	Акмолинская
Ақтөбе	4,1	3,5	9,0	3,6	2,4	Актюбинская

Жалғасы

Продолжение

	2001*	2002*	2003*	2004*	2005*	
Алматы	5,3	7,9	15,4	18,1	20,0	Алматинская
Атырау	3,6	0,3	8,0	2,3	-	Атырауская
Батыс						Западно-
Қазақстан	4,8	7,1	10,8	9,4	3,9	Казахстанская
Жамбыл	15,7	9,3	9,8	12,6	17,9	Жамбылская
Қарағанды	7,2	-	-	-	-	Карагандинская
Қостанай	7,4	7,5	8,4	5,0	10,9	Костанайская
Қызылорда	14,5	12,5	13,6	13,3	12,7	Кызылординская
Оңтүстік Қазақстан	20,1	11,5	14,6	26,9	19,7	Южно-Казахстанская
Павлодар	6,2	7,1	7,5	5,6	4,4	Павлодарская
Солтүстік Қазақстан	4,1	4,0	4,8	-	-	Северо-Казахстанская
Шығыс						Восточно-
Қазақстан	10,8	12,2	10,4	10,4	8,5	Казахстанская

* жиналған алқаптың өнімділігі
урожайность с убранной площади

11.97. Дәнді - бұршақ дақылдардың өнімділігі Урожайность зернобобовых

ұқсатудан кейінгі салмақта; шаруашылықтың барлық санаттарында
в весе после доработки; во всех категориях хозяйств

бір гектардан центнер

центнеров с одного гектара

	2001*	2002*	2003*	2004*	2005*	
Қазақстан						Республика
Республикасы	13,3	12,2	12,2	11,3	10,4	Казахстан
Ақмола	9,2	7,1	7,8	5,4	7,8	Акмолинская
Ақтөбе	-	-	-	-	-	Актюбинская
Алматы	8,6	15,5	18,9	19,3	9,6	Алматинская
Батыс						Западно-
Қазақстан	6,3	5,2	7,5	5,1	8,6	Казахстанская
Жамбыл	6,7	9,0	16,4	16,5	21,4	Жамбылская
Қарағанды	4,6	2,2	9,3	22,9	2,0	Карагандинская
Қостанай	12,9	8,2	13,1	6,4	8,8	Костанайская
Оңтүстік Қазақстан	8,7	11,5	13,3	17,6	18,2	Южно-Казахстанская
Павлодар	3,4	28,6	4,2	7,9	4,2	Павлодарская
Солтүстік Қазақстан	10,8	12,4	11,0	7,8	11,0	Северо-Казахстанская
Шығыс						Восточно-
Қазақстан	18,9	18,5	14,0	17,6	10,8	Казахстанская
Алматы қаласы		14,0	-	19,0	25,0	г.Алматы

* жиналған алқаптың өнімділігі
урожайность с убранной площади

11.98. Картоптың өнімділігі Урожайность картофеля

бір гектардан центнер

центнеров с одного гектара

	2001*	2002*	2003*	2004*	2005*	
--	-------	-------	-------	-------	-------	--

Барлық шаруашылық санаттары Все категории хозяйств

Қазақстан Республикасы						Республика Казахстан
Ақмола	124	121	124	107	125	Акмолинская
Ақтөбе	102	101	114	115	115	Актюбинская
Алматы	141	150	158	155	156	Алматинская
Атырау	94	91	107	108	112	Атырауская
Батыс Қазақстан	77	93	82	83	82	Западно-Казахстанская
Жамбыл	147	159	168	170	185	Жамбылская
Қарағанды	158	161	166	164	170	Карагандинская
Қостанай	146	145	153	98	150	Костанайская
Қызылорда	101	101	107	114	118	Кызылординская
Маңғыстау	0,7	-	77	75	68	Мангистауская
Оңтүстік Қазақстан	126	124	133	136	155	Южно-Казахстанская
Павлодар	172	169	154	150	174	Павлодарская
Солтүстік Қазақстан	132	149	119	124	164	Северо-Казахстанская
Шығыс Қазақстан	125	135	141	136	145	Восточно-Казахстанская
Астана қаласы	172	168	162	163	150	г.Астана
Алматы қаласы	170	210	276	196	198	г.Алматы

Ауыл шаруашылық кәсіпорындары Сельхозпредприятия

Қазақстан Республикасы						Республика Казахстан
Ақмола	84	49	71	57	74	Акмолинская
Ақтөбе	75	52	126	61	75	Актюбинская
Алматы	89	113	129	131	96	Алматинская
Атырау	69	31	74	61	60	Атырауская
Батыс Қазақстан	52	59	80	64	54	Западно-Казахстанская
Жамбыл	79	94	90	90	67	Жамбылская
Қарағанды	193	181	199	183	200	Карагандинская
Қостанай	130	99	105	131	152	Костанайская
Қызылорда	39	34	41	34	48	Кызылординская
Оңтүстік Қазақстан	55	70	79	67	73	Южно-Казахстанская
Павлодар	102	74	100	119	129	Павлодарская
Солтүстік Қазақстан	132	133	99	79	122	Северо-Казахстанская
Шығыс Қазақстан	108	95	133	110	117	Восточно-Казахстанская
Астана қаласы	159	165	194	170	163	г.Астана
Алматы қаласы	62	200	-	-	48	г.Алматы

Шаруа қожалықтары Крестьянские хозяйства

Қазақстан Республикасы						Республика Казахстан
Ақмола	63	69	83	79	98	Акмолинская
Ақтөбе	105	81	119	112	103	Актюбинская
Алматы	135	138	154	153	155	Алматинская

Жалғасы

Продолжение

	2001*	2002*	2003*	2004*	2005*	
Атырау	70	80	84	104	98	Атырауская
Батыс Қазақстан	84	100	79	94	87	Западно-
Казахстанская						
Жамбыл	160	171	176	188	179	Жамбылская
Қарағанды	174	191	204	167	190	Қарагандинская
Қостанай	120	145	125	140	184	Костанайская
Қызылорда	86	79	80	108	84	Қызылординская
Маңғыстау				75	72	Мангистауская
Оңтүстік Қазақстан	134	133	142	152	179	Южно-Казахстанская
Павлодар	178	146	157	175	198	Павлодарская
Солтүстік Қазақстан	139	119	88	51	103	Северо-Казахстанская
Шығыс						Восточно-
Қазақстан	104	110	129	104	115	Казахстанская
Астана қаласы			131	34	-	г.Астана
Алматы қаласы	193	150	298	190	195	г.Алматы

**Жұртшылық шаруашылығы
Хозяйства населения**

Қазақстан						Республика
Республикасы	133	141	138	132	149	Казахстан
Ақмола	127	126	126	110	127	Ақмолинская
Ақтөбе	103	105	113	119	118	Актюбинская
Алматы	147	156	160	157	158	Алматинская
Атырау	103	99	113	111	116	Атырауская
Батыс						Западно-
Қазақстан	77	93	83	82	82	Казахстанская
Жамбыл	145	155	169	167	192	Жамбылская
Қарағанды	150	155	156	160	160	Қарагандинская
Қостанай	149	148	158	93	147	Костанайская
Қызылорда	101	102	109	115	119	Қызылординская
Маңғыстау	0,7	-	77	-	30	Мангистауская
Оңтүстік Қазақстан	127	122	131	130	146	Южно-Казахстанская
Павлодар	173	177	155	147	172	Павлодарская
Солтүстік Қазақстан	132	150	120	127	166	Северо-Казахстанская
Шығыс						Восточно-
Қазақстан	127	138	143	139	148	Казахстанская
Астана қаласы	175	169	153	163	144	г.Астана
Алматы қаласы	174	215	272	197	199	г.Алматы

^{*)} жиналған алқаптың өнімділігі
урожайность с убранный площади

**11.99. Құнбағыстың өнімділігі
Урожайность подсолнечника**

ұқсатудан кейін салмақта
в весе после доработки

бір гектардан центнер

центнеров с одного гектара

	2001*	2002*	2003*	2004*	2005*	
--	-------	-------	-------	-------	-------	--

**Барлық шаруашылық санаттары
Все категории хозяйств**

Қазақстан						Республика
Республикасы	6,0	5,9	6,8	5,9	6,3	Казахстан
Ақмола	1,3	1,2	2,5	1,3	3,5	Ақмолинская
Ақтөбе	1,6	1,0	2,6	1,9	1,5	Актюбинская

	2001*	2002*	2003*	2004*	2005*	
Алматы	7,2	9,0	8,5	8,8	8,8	Алматинская
Батыс						Западно-
Қазақстан	1,8	2,7	4,1	3,8	4,3	Казахстанская
Жамбыл	5,4	6,4	13,6	12,9	14,4	Жамбылская
Қарағанды	0,8	2,9	1,0	6,5	1,2	Карагандинская
Қостанай	3,3	3,1	5,2	1,2	4,8	Костанайская
Қызылорда	9,6	12,8	11,9	13,9	14,6	Кызылординская
Оңтүстік Қазақстан	13,3	15,2	16,4	17,6	17,1	Южно-Казахстанская
Павлодар	3,0	3,9	4,4	3,3	3,0	Павлодарская
Солтүстік Қазақстан	2,8	2,5	1,9	5,2	8,3	Северо-Казахстанская
Шығыс						Восточно-
Қазақстан	7,0	5,7	7,4	6,5	6,9	Казахстанская
Астана қаласы	1,0	-	-	-	-	г.Астана
Алматы қаласы	-	14,0	-	6,0	-	г.Алматы

**Ауыл шаруашылығы кәсіпорындары
Сельхозпредприятия**

Қазақстан						Республика
Республикасы	3,2	4,4	5,2	4,4	7,3	Казахстан
Ақмола	1,3	1,2	3,0	1,3	2,8	Ақмолинская
Ақтөбе	1,4	0,9	2,5	1,7	1,8	Актюбинская
Алматы	3,4	5,3	6,7	4,7	5,4	Алматинская
Батыс						Западно-
Қазақстан	1,6	2,4	4,0	3,3	4,7	Казахстанская
Жамбыл	2,7	2,7	9,2	6,6	4,7	Жамбылская
Қарағанды	0,4	0,2	0,3	2,4	0,7	Карагандинская
Қостанай	3,3	3,2	5,8	1,2	4,8	Костанайская
Қызылорда	1,9	2,8	2,3	4,0	6,3	Кызылординская
Оңтүстік Қазақстан	7,8	7,5	10,3	7,7	8,8	Южно-Казахстанская
Павлодар	2,4	4,0	4,9	3,1	3,8	Павлодарская
Солтүстік Қазақстан	3,0	2,5	1,9	5,3	8,4	Северо-Казахстанская
Шығыс						Восточно-
Қазақстан	6,8	5,8	8,3	7,3	9,3	Казахстанская
Астана қаласы	1,0	-	-	-	-	г.Астана
Алматы қаласы	-	-	-	-	-	г.Алматы

**Шаруа қожалықтары
Крестьянские хозяйства**

Қазақстан						Республика
Республикасы	6,9	6,1	7,0	6,1	5,9	Казахстан
Ақмола	1,0	1,8	1,6	2,2	8,9	Ақмолинская
Ақтөбе	2,2	1,2	3,1	2,3	1,0	Актюбинская
Алматы	7,8	9,5	8,8	9,4	9,5	Алматинская
Батыс						Западно-
Қазақстан	2,2	3,0	4,2	4,3	4,0	Казахстанская
Жамбыл	6,5	7,8	15,1	13,7	15,1	Жамбылская
Қарағанды	1,1	4,3	2,6	10,0	1,9	Карагандинская
Қостанай	2,9	1,2	2,5	0,5	3,5	Костанайская
Қызылорда	14,4	14,2	13,1	15,0	6,1	Кызылординская
Оңтүстік Қазақстан	14,1	15,8	16,5	17,4	17,5	Южно-Казахстанская
Павлодар	3,7	3,9	4,3	3,3	2,8	Павлодарская
Солтүстік Қазақстан	3,0	2,2	2,2	3,1	2,5	Северо-Казахстанская
Шығыс						Восточно-
Қазақстан	7,3	5,8	7,3	6,2	6,2	Казахстанская

Жалғасы

Продолжение

	2001*	2002*	2003*	2004*	2005*	
Жұртшылық шаруашылығы Хозяйства населения						
Қазақстан						Республика
Республикасы	6,5	7,4	9,9	9,0	7,0	Казахстан
Алматы	9,9	9,7	12,0	12,2	11,8	Алматинская
Жамбыл	5,2	5,6	14,3	14,2	17,1	Жамбылская
Қарағанды	12,8	14,8	17,0	15,7	14,5	Қарағандинская
Қостанай	10,4	9,7	11,7	7,1	7,4	Қостанайская
Қызылорда	10,2	16,1	12,0	13,8	15,2	Қызылординская
Оңтүстік Қазақстан	13,3	16,1	16,8	19,6	18,3	Южно-Казахстанская
Павлодар	5,0	2,0	4,1	4,0	5,4	Павлодарская
Солтүстік Қазақстан	0,3	-	-	-	-	Северо-Казахстанская
Шығыс						Восточно-
Қазақстан	4,6	4,9	7,7	7,2	4,9	Казахстанская
Алматы қаласы	-	14,0	-	6,0	-	г. Алматы

* жиналған алқаптың өнімділігі
урожайность с убранный площади

11.100. Темекі өнімділігі Урожайность табака

ұқсатудан кейін салмақта
в весе после доработки

бір гектардан центнер

центнеров с одного гектара

	2001*	2002*	2003*	2004*	2005*	
Барлық шаруашылық санаттары Все категории хозяйств						
Қазақстан						Республика
Республикасы	18,4	21,4	21,5	20,9	20,4	Казахстан
Алматы	16,9	20,4	20,2	20,1	20,1	Алматинская
Атырау			-	-	-	Атырауская
Жамбыл	19,3	28,4	30,0	25,5	11,8	Жамбылская
Қызылорда	30,0	0,4	-	-	-	Қызылординская
Оңтүстік Қазақстан	26,5	27,0	28,8	29,4	23,4	Южно-Казахстанская
Шығыс						Восточно-
Қазақстан		20,0	-	-	-	Казахстанская
Алматы қаласы	20,0			-	-	г. Алматы

Ауыл шаруашылығы кәсіпорындары Сельхозпредприятия

Қазақстан						Республика
Республикасы	17,0	15,6	18,0	19,4	7,6	Казахстан
Алматы	16,6	15,5	17,9	20,7	9,0	Алматинская
Атырау			-	-	-	Атырауская
Жамбыл	16,0	20,0	20,0	0,8	0,7	Жамбылская
Қызылорда		0,4	-	-	-	Қызылординская
Оңтүстік Қазақстан	22,7	27,0	-	17,8	9,0	Южно-Казахстанская
Алматы қаласы	20,0	-	-	-	-	г. Алматы

	2001*	2002*	2003*	2004*	2005*	
Шаруа қожалықтары Крестьянские хозяйства						
Қазақстан						Республика
Республикасы	18,1	21,2	21,2	20,8	20,5	Казахстан
Алматы	16,9	20,5	20,2	20,1	20,2	Алматинская
Жамбыл	19,5	28,8	30,7	30,0	13,3	Жамбылская
Қызылорда	30,0	-	-	-	-	Кызылординская
Оңтүстік Қазақстан	26,7	26,2	28,7	28,7	23,8	Южно-Казахстанская
Жұртшылық шаруашылығы Хозяйства населения						
Қазақстан						Республика
Республикасы	21,7	25,4	28,0	27,5	23,2	Казахстан
Алматы	16,4	18,8	20,8	19,6	18,3	Алматинская
Жамбыл		-	-	-	-	Жамбылская
Оңтүстік Қазақстан	26,2	29,0	28,9	33,4	25,3	Южно-Казахстанская
Шығыс						Восточно-
Қазақстан		20,0	-	-	-	Казахстанская

**) жиналған алқаптың өнімділігі*
урожайность с убранный площади

11.101. Қант қызылшасының (фабрикалық) өнімділігі Урожайность сахарной свеклы (фабричной)

ұқсатудан кейін салмақта
в весе после доработки

бір гектардан центнер

центнеров с одного гектара

	2001*	2002*	2003*	2004*	2005*	
Барлық шаруашылық санаттары Все категории хозяйств						
Қазақстан						Республика
Республикасы	173	207	210	197	209	Казахстан
Ақтөбе	-	-	-	-	-	Актюбинская
Алматы	176	209	211	199	212	Алматинская
Жамбыл	168	203	211	192	165	Жамбылская
Қарағанды	-	-	-	-	-	Карагандинская
Қызылорда	49	33	109	-	-	Кызылординская
Оңтүстік Қазақстан	92	159	165	-	-	Южно-Казахстанская
Шығыс						Восточно-
Қазақстан	50	75	9	-	-	Казахстанская
Алматы қаласы	38	-	-	-	-	г. Алматы
Ауыл шаруашылығы кәсіпорындары Сельхозпредприятия						
Қазақстан						Республика
Республикасы	178	237	216	197	202	Казахстан
Ақтөбе	-	-	-	-	-	Актюбинская
Алматы	193	253	238	211	208	Алматинская
Жамбыл	103	152	163	116	73	Жамбылская
Қарағанды	-	-	-	-	-	Карагандинская
Қызылорда	50	32	100	-	-	Кызылординская
Оңтүстік Қазақстан	10	142	200	-	-	Южно-Казахстанская

Жалғасы

Продолжение

	2001*	2002*	2003*	2004*	2005*	
Шығыс Қазақстан	-	-	-	-	-	Восточно-Казахстанская
Алматы қаласы	38	-	-	-	-	г. Алматы
Шаруа қожалықтары						
Крестьянские хозяйства						
Қазақстан Республикасы	171	192	208	196	210	Республика Казахстан
Алматы	166	190	199	192	211	Алматинская
Жамбыл	189	210	241	210	200	Жамбылская
Қызылорда	44	23	-	-	-	Кызылординская
Оңтүстік Қазақстан	152	-	156	-	-	Южно-Казахстанская
Шығыс Қазақстан	50	36	9	-	-	Восточно-Казахстанская
Жұртшылық шаруашылығы						
Хозяйства населения						
Қазақстан Республикасы	168	217	214	222	251	Республика Казахстан
Ақтөбе	-	-	-	-	-	Актюбинская
Алматы	189	204	229	225	261	Алматинская
Жамбыл	120	252	200	209	116	Жамбылская
Қызылорда	-	48	110	-	-	Кызылординская
Оңтүстік Қазақстан	75	160	165	-	-	Южно-Казахстанская
Шығыс Қазақстан	50	100	-	-	-	Восточно-Казахстанская

** жиналған алқаптың өнімділігі
урожайность с убранной площади*

11.102. Шитті мақта өнімділігі Урожайность хлопчатника

*ұқсатудан кейін салмақта
в весе после доработки*

бір гектардан центнер

центнеров с одного гектара

	2001*	2002*	2003*	2004*	2005*	
Барлық шаруашылық санаттары						
Все категории хозяйств						
Қазақстан Республикасы	22,7	21,5	20,5	21,3	23,1	Республика Казахстан
Қызылорда	23,3	7,3	13,3	10,9	46,3	Кызылординская
Оңтүстік Қазақстан	22,7	21,5	20,5	21,3	23,1	Южно-Казахстанская
Ауыл шаруашылығы кәсіпорындары						
Сельхозпредприятия						
Қазақстан Республикасы	15,3	13,9	13,1	13,6	15,5	Республика Казахстан
Қызылорда	6,8	5,0	6,3	10,1	1,3	Кызылординская
Оңтүстік Қазақстан	15,4	13,9	13,1	13,6	15,5	Южно-Казахстанская

	2001*	2002*	2003*	2004*	2005*	
Шаруа қожалықтары Крестьянские хозяйства						
Қазақстан						Республика
Республикасы	24,8	22,4	21,0	21,9	23,8	Казахстан
Қызылорда	23,9	7,4	13,0	10,1	49,1	Кызылординская
Оңтүстік Қазақстан	24,8	22,5	21,0	21,9	23,7	Южно-Казахстанская
Жұртшылық шаруашылығы Хозяйства населения						
Қазақстан						Республика
Республикасы	20,5	23,8	26,8	26,0	17,2	Казахстан
Қызылорда	46,6	-	15,7	15,2	-	Кызылординская
Оңтүстік Қазақстан	20,4	23,8	26,9	26,2	17,2	Южно-Казахстанская

^{*)} жиналған алқаптың өнімділігі
урожайность с убранный площади

11.103. Көкөністің өнімділігі Урожайность овощей

бір гектардан центнер

центнеров с одного гектара

	2001*	2002*	2003*	2004*	2005*	
Барлық шаруашылық санаттары Все категории хозяйств						
Қазақстан						Республика
Республикасы	166	172	177	186	196	Казахстан
Ақмола	126	129	130	116	139	Акмолинская
Ақтөбе	135	135	142	142	148	Актюбинская
Алматы	195	205	208	217	224	Алматинская
Атырау	124	124	126	140	138	Атырауская
Батыс						Западно-
Қазақстан	92	98	94	99	101	Казахстанская
Жамбыл	145	150	167	177	179	Жамбылская
Қарағанды	221	220	225	214	213	Карагандинская
Қостанай	192	194	194	194	197	Костанайская
Қызылорда	107	107	116	128	130	Кызылординская
Маңғыстау	131	114	63	111	97	Мангистауская
Оңтүстік Қазақстан	158	165	175	182	197	Южно-Казахстанская
Павлодар	190	202	156	183	231	Павлодарская
Солтүстік Қазақстан	244	260	234	287	284	Северо-Казахстанская
Шығыс						Восточно-
Қазақстан	184	190	197	202	211	Казахстанская
Астана қаласы	149	204	205	207	278	г.Астана
Алматы қаласы	390	195	287	527	433	г.Алматы

Ауыл шаруашылығы кәсіпорындары Сельхозпредприятия

Қазақстан						Республика
Республикасы	122	118	130	127	137	Казахстан
Ақмола	96	89	98	82	92	Акмолинская
Ақтөбе	106	49	78	61	66	Актюбинская
Алматы	143	153	172	182	205	Алматинская
Атырау	120	89	119	111	106	Атырауская

Жалғасы

Продолжение

	2001*	2002*	2003*	2004*	2005*	
Батыс						Западно-
Қазақстан	48	85	90	57	98	Казахстанская
Жамбыл	107	106	99	101	93	Жамбылская
Қарағанды	216	182	175	177	145	Карагандинская
Қостанай	185	119	175	120	212	Костанайская
Қызылорда	34	29	44	36	49	Кызылординская
Маңғыстау	32	24	27	70	24	Мангистауская
Оңтүстік Қазақстан	117	125	144	129	152	Южно-Казахстанская
Павлодар	117	106	150	100	147	Павлодарская
Солтүстік Қазақстан	92	107	89	88	152	Северо-Казахстанская
Шығыс						Восточно-
Қазақстан	203	222	226	259	224	Казахстанская
Астана қаласы	247	311	304	414	504	г.Астана
Алматы қаласы	100	258	-	-	324	г.Алматы

Шаруа қожалықтары
Крестьянские хозяйства

Қазақстан						Республика
Республикасы	176	178	189	198	208	Казахстан
Ақмола	103	109	133	101	94	Ақмолинская
Ақтөбе	110	96	96	144	138	Актюбинская
Алматы	196	215	216	224	238	Алматинская
Атырау	107	110	121	85	151	Атырауская
Батыс						Западно-
Қазақстан	97	103	97	110	121	Казахстанская
Жамбыл	165	157	181	187	192	Жамбылская
Қарағанды	225	225	238	230	174	Карагандинская
Қостанай	225	226	188	204	189	Костанайская
Қызылорда	81	107	118	136	123	Кызылординская
Маңғыстау	204	30	29	103	92	Мангистауская
Оңтүстік Қазақстан	174	168	184	202	216	Южно-Казахстанская
Павлодар	178	201	154	157	198	Павлодарская
Солтүстік Қазақстан	239	114	144	207	174	Северо-Казахстанская
Шығыс						Восточно-
Қазақстан	173	185	193	201	199	Казахстанская
Алматы қаласы	291	314	294	463	382	г.Алматы

Жұртшылық шаруашылығы
Хозяйства населения

Қазақстан						Республика
Республикасы	168	173	175	184	195	Казахстан
Ақмола	130	132	131	119	143	Ақмолинская
Ақтөбе	138	141	147	144	150	Актюбинская
Алматы	203	201	204	215	216	Алматинская
Атырау	129	135	128	162	139	Атырауская
Батыс						Западно-
Қазақстан	94	98	94	98	97	Казахстанская
Жамбыл	132	153	164	182	182	Жамбылская
Қарағанды	221	221	227	214	224	Карагандинская
Қостанай	191	197	196	197	197	Костанайская
Қызылорда	110	109	117	129	131	Кызылординская
Маңғыстау	137	153	181	139	110	Мангистауская
Оңтүстік Қазақстан	156	167	172	173	189	Южно-Казахстанская
Павлодар	201	210	157	205	255	Павлодарская
Солтүстік Қазақстан	251	277	242	295	290	Северо-Казахстанская

	2001*	2002*	2003*	2004*	2005*	
Шығыс Қазақстан	185	190	198	202	212	Восточно-Казахстанская
Астана қаласы	142	197	198	192	260	г. Астана
Алматы қаласы	398	192	287	529	434	г. Алматы

^{*)} жиналған алқаптың өнімділігі
урожайность с убранный площади

11.104. Бақша дақылдардың өнімділігі Урожайность бахчевых культур

бір гектардан центнер

центнеров с одного гектара

	2001*	2002*	2003*	2004*	2005*	
--	-------	-------	-------	-------	-------	--

Барлық шаруашылық санаттары Все категории хозяйств

Қазақстан Республикасы						Республика Казахстан
Ақмола	127	135	145	153	159	Ақмолинская
Ақтөбе	24	43	63	62	69	Актюбинская
Алматы	122	126	133	135	136	Алматинская
Атырау	151	156	162	164	177	Атырауская
Батыс Қазақстан	98	100	134	154	152	Западно-Казахстанская
Жамбыл	90	97	98	102	104	Жамбылская
Қарағанды	152	158	169	178	171	Карагандинская
Қостанай	148	141	155	185	192	Костанайская
Қызылорда	18	21	39	57	52	Кызылординская
Маңғыстау	120	117	121	120	129	Мангистауская
Оңтүстік Қазақстан	33	79	42	142	160	Южно-Казахстанская
Павлодар	122	136	148	158	165	Павлодарская
Шығыс Қазақстан	80	31	69	108	83	Восточно-Казахстанская
Астана қаласы	141	196	197	246	263	г.Астана
Алматы қаласы	-	220	120	-	-	г.Алматы
	250	-	115	250	-	

Ауыл шаруашылығы кәсіпорындары Сельхозпредприятия

Қазақстан Республикасы						Республика Казахстан
Ақмола	77	68	103	114	93	Ақмолинская
Ақтөбе	13	15	-	56	-	Актюбинская
Алматы	75	85	68	109	107	Алматинская
Атырау	79	71	74	96	167	Атырауская
Батыс Қазақстан	84	63	59	74	104	Западно-Казахстанская
Жамбыл	32	10	53	54	79	Жамбылская
Қарағанды	105	87	107	138	68	Карагандинская
Қостанай	-	96	-	-	-	Костанайская
Қызылорда	11	9	11	26	3	Кызылординская
Маңғыстау	55	44	64	53	69	Мангистауская
Оңтүстік Қазақстан	73	35	38	9	53	Южно-Казахстанская
Павлодар	68	86	122	104	107	Павлодарская
Шығыс Қазақстан	89	19	50	107	21	Восточно-Казахстанская
Астана қаласы	140	110	160	292	250	г.Алматы
Алматы қаласы	-	-	-	-	-	

Жалғасы

Продолжение

	2001*	2002*	2003*	2004*	2005*	
Шаруа қожалықтары						
Крестьянские хозяйства						
Қазақстан Республикасы	134	141	156	166	172	Республика Казахстан
Ақмола	17	65	-	59	59	Акмолинская
Ақтөбе	99	104	96	94	100	Актюбинская
Алматы	163	169	168	172	194	Алматинская
Атырау	91	90	105	133	118	Атырауская
Батыс						Западно-
Қазақстан	101	99	95	113	113	Казахстанская
Жамбыл	159	165	181	181	178	Жамбылская
Қарағанды	169	117	156	193	205	Карагандинская
Қостанай	18	21	37	43	44	Костанайская
Қызылорда	117	125	127	111	126	Кызылординская
Маңғыстау	93	116	32	146	175	Мангистауская
Оңтүстік Қазақстан	127	135	151	164	171	Южно-Казахстанская
Павлодар	62	36	89	103	84	Павлодарская
Шығыс						Восточно-
Қазақстан	116	186	185	262	282	Казахстанская
Жұртшылық шаруашылығы						
Хозяйства населения						
Қазақстан Республикасы	127	136	137	142	148	Республика Казахстан
Ақмола	38	48	63	83	75	Акмолинская
Ақтөбе	141	135	147	144	144	Актюбинская
Алматы	154	150	160	156	159	Алматинская
Атырау	103	109	157	175	180	Атырауская
Батыс						Западно-
Қазақстан	87	106	100	98	100	Казахстанская
Жамбыл	157	170	156	180	166	Жамбылская
Қарағанды	141	155	155	176	180	Карагандинская
Қостанай	103	102	50	73	71	Костанайская
Қызылорда	123	119	121	121	130	Кызылординская
Маңғыстау	16	109	145	137	59	Мангистауская
Оңтүстік Қазақстан	121	142	146	152	159	Южно-Казахстанская
Павлодар	119	28	50	116	85	Павлодарская
Шығыс						Восточно-
Қазақстан	169	214	209	228	250	Казахстанская
Астана қаласы	-	220	120	-	-	г.Астана
Алматы қаласы	250	-	115	250	-	г.Алматы

* жиналған алқаптың өнімділігі
 урожайность с убранный площади

11.105. Жүзімнің өнімділігі Урожайность винограда

бір гектардан центнер

центнеров с одного гектара

	2001	2002	2003	2004	2005	
Барлық шаруашылық санаттары						
Все категории хозяйств						
Қазақстан						Республика
Республикасы	41,7	24,6	29,1	57,1	55,9	Казахстан
Ақтөбе	12,9	6,0	8,5	9,5	9,5	Актюбинская
Алматы	37,9	11,7	16,9	45,5	44,9	Алматинская
Атырау	-	-	-	-	-	Атырауская
Батыс						Западно-
Қазақстан	-	19,6	18,5	26,9	32,7	Казахстанская
Жамбыл	17,4	7,4	9,4	10,8	9,0	Жамбылская
Қарағанды	72,3	71,9	73,1	78,7	81,8	Карагандинская
Қостанай	97,8	90,5	90,0	85,7	82,4	Костанайская
Қызылорда	4,3	19,9	4,4	5,9	13,8	Кызылординская
Маңғыстау	22,2	-	-	1,0	-	Мангистауская
Оңтүстік Қазақстан	51,7	39,1	46,6	80,5	77,1	Южно-Казахстанская
Павлодар	30,5	30,0	30,5	32,5	30,0	Павлодарская
Шығыс						Восточно-
Қазақстан	70,1	57,0	61,5	65,0	78,4	Казахстанская
Алматы қаласы	158,5	18,8	-	97,4	99,8	г.Алматы
Ауыл шаруашылығы кәсіпорындары						
Сельхозпредприятия						
Қазақстан						Республика
Республикасы	33,1	15,0	20,0	46,2	44,7	Казахстан
Алматы	36,6	11,3	20,0	38,4	40,8	Алматинская
Жамбыл	16,3	3,9	2,9	6,2	3,3	Жамбылская
Қызылорда	-	15,5	-	1,9	-	Кызылординская
Оңтүстік Қазақстан	37,6	24,3	26,9	73,8	66,4	Южно-Казахстанская
Шығыс						Восточно-
Қазақстан				10,0	10,0	Казахстанская
Шаруа қожалықтары						
Крестьянские хозяйства						
Қазақстан						Республика
Республикасы	59,1	26,3	27,4	73,0	65,0	Казахстан
Алматы	42,2	13,2	10,9	60,4	54,2	Алматинская
Маңғыстау				1,0	-	Мангистауская
Оңтүстік Қазақстан	90,7	45,2	57,2	95,3	78,3	Южно-Казахстанская
Шығыс						Восточно-
Қазақстан	51,4	17,7	68,3	62,9	83,7	Казахстанская
Жұртшылық шаруашылығы						
Хозяйства населения						
Қазақстан						Республика
Республикасы	50,4	48,2	57,6	71,3	76,2	Казахстан
Ақтөбе	12,9	6,0	8,5	9,5	9,5	Актюбинская
Алматы	12,4	8,0	26,6	45,3	41,6	Алматинская
Атырау	-	-	-	-	-	Атырауская
Батыс						Западно-
Қазақстан	-	19,6	18,5	26,9	32,7	Казахстанская
Жамбыл	31,8	24,3	26,8	34,7	40,7	Жамбылская
Қарағанды	72,3	71,9	73,1	78,7	81,8	Карагандинская
Қостанай	97,8	90,5	90,0	85,7	82,4	Костанайская

Жалғасы

Продолжение

	2001	2002	2003	2004	2005	
Қызылорда	23,5	29,4	24,2	27,1	35,9	Кызылординская
Маңғыстау	22,2	-	-	-	-	Мангистауская
Оңтүстік Қазақстан	52,9	53,2	65,9	78,9	91,0	Южно-Казахстанская
Павлодар	30,5	30,0	30,5	32,5	30,0	Павлодарская
Шығыс						Восточно-
Қазақстан	114,3	167,6	45,3	72,3	68,8	Казахстанская
Алматы қаласы	156,5	18,8	-	97,4	99,8	г.Алматы

11.106. Жеміс пен жидектердің өнімділігі Урожайность плодов и ягод

бір гектардан центнер

центнеров с одного гектара

	2001	2002	2003	2004	2005	
--	------	------	------	------	------	--

Барлық шаруашылық санаттары Все категории хозяйств

Қазақстан Республикасы	32,5	35,3	31,1	47,8	50,5	Республика Казахстан
Ақмола	25,3	25,6	22,2	20,0	24,0	Акмолинская
Ақтөбе	14,3	12,0	12,6	13,2	13,2	Актюбинская
Алматы	17,2	22,2	13,6	32,0	31,9	Алматинская
Атырау	17,7	16,8	16,4	18,1	19,5	Атырауская
Батыс						Западно-
Қазақстан	9,0	32,6	24,2	37,4	32,8	Казахстанская
Жамбыл	21,8	21,8	24,1	45,2	45,4	Жамбылская
Қарағанды	54,5	45,1	44,5	46,0	46,0	Карагандинская
Қостанай	53,5	50,6	49,3	52,2	58,4	Костанайская
Қызылорда	14,4	15,8	9,2	28,5	31,3	Кызылординская
Маңғыстау	16,8	12,7	17,3	15,5	14,9	Мангистауская
Оңтүстік Қазақстан	34,3	35,0	34,8	48,0	48,3	Южно-Казахстанская
Павлодар	85,2	52,1	75,0	74,3	75,8	Павлодарская
Солтүстік Қазақстан	72,2	75,5	67,9	107,9	129,9	Северо-Казахстанская
Шығыс						Восточно-
Қазақстан	47,9	69,3	61,7	91,0	111,5	Казахстанская
Астана қаласы	28,5	29,7	31,3	-	53,2	г.Астана
Алматы қаласы	109,8	76,9	93,7	68,2	54,8	г.Алматы

Ауыл шаруашылығы кәсіпорындары Сельхозпредприятия

Қазақстан Республикасы	7,3	4,8	2,9	8,5	2,6	Республика Казахстан
Ақмола	1,1	0,7	0,8	0,7	0,4	Акмолинская
Алматы	4,1	4,4	3,2	6,3	2,5	Алматинская
Атырау	3,1	4,3	5,2	7,1	1,9	Атырауская
Батыс						Западно-
Қазақстан	24,0	13,3	-	10,0	4,0	Казахстанская
Жамбыл	16,7	6,1	6,0	16,1	10,6	Жамбылская
Қарағанды	-	0,4	1,3	0,7	0,3	Карагандинская
Қостанай	3,2	3,3	3,5	5,8	3,0	Костанайская
Қызылорда	1,1	24,8	5,1	22,4	7,6	Кызылординская
Маңғыстау	5,5	6,0	15,7	-	6,8	Мангистауская
Оңтүстік Қазақстан	9,4	5,3	2,8	10,1	2,7	Южно-Казахстанская

	2001	2002	2003	2004	2005	
Павлодар	1,0	-	-	-	-	Павлодарская
Солтүстік Қазақстан	1,5	0,4	5,7	2,4	4,7	Северо-Казахстанская
Шығыс						Восточно-
Қазақстан	0,6	0,5	2,1	1,1	9,6	Казахстанская
Алматы қаласы	23,3	-	-	38,5	50,0	г. Алматы

**Шаруа қожалықтары
Крестьянские хозяйства**

Қазақстан						Республика
Республикасы	24,3	23,0	18,0	39,0	39,1	Казахстан
Ақмола	2,4	3,5	5,3	2,4	4,9	Акмолинская
Алматы	19,6	19,6	11,9	29,5	28,6	Алматинская
Атырау	12,2	12,8	12,8	11,8	2,5	Атырауская
Батыс						Западно-
Қазақстан	6,8	18,9	10,5	15,7	5,6	Казахстанская
Жамбыл	12,8	19,2	19,2	92,3	92,7	Жамбылская
Қызылорда	2,2	3,1	2,7	-	-	Кызылординская
Маңғыстау				23,7	21,5	Мангистауская
Оңтүстік Қазақстан	45,2	38,9	36,1	54,0	56,2	Южно-Казахстанская
Солтүстік Қазақстан	28,4	-	-	-	-	Северо-Казахстанская
Шығыс						Восточно-
Қазақстан	21,4	40,5	89,7	75,2	95,6	Казахстанская
Алматы қаласы	249,6	2,5	4,0	71,8	46,5	г.Алматы

**Жұртшылық шаруашылығы
Хозяйства населения**

Қазақстан						Республика
Республикасы	43,1	46,9	41,0	58,8	62,2	Казахстан
Ақмола	41,8	44,9	37,0	32,8	36,4	Акмолинская
Ақтөбе	14,3	12,0	12,6	13,2	13,2	Актюбинская
Алматы	22,3	31,0	18,6	41,5	40,6	Алматинская
Атырау	36,4	34,4	30,1	33,5	43,4	Атырауская
Батыс						Западно-
Қазақстан	9,1	33,2	24,8	38,3	33,3	Казахстанская
Жамбыл	26,6	25,0	25,9	35,3	34,0	Жамбылская
Қарағанды	55,4	45,8	45,0	46,6	46,6	Карагандинская
Қостанай	56,9	53,7	52,0	53,2	59,3	Костанайская
Қызылорда	18,9	17,6	11,5	30,5	35,1	Кызылординская
Маңғыстау	59,3	19,3	18,9	23,9	15,0	Мангистауская
Оңтүстік Қазақстан	53,0	55,3	53,3	66,0	66,2	Южно-Казахстанская
Павлодар	85,5	52,1	75,0	74,3	75,8	Павлодарская
Солтүстік Қазақстан	73,8	79,6	68,6	109,1	131,3	Северо-Казахстанская
Шығыс						Восточно-
Қазақстан	50,2	72,8	60,6	93,6	112,8	Казахстанская
Астана қаласы	28,5	29,7	31,3	-	53,2	г.Астана
Алматы қаласы	121,1	78,5	98,0	68,1	55,0	г.Алматы

**11.107. Минералдық тыңайтқыш енгізілген,
ауыл шаруашылығындағы пайдалы жерлердің көлемі
Площадь сельскохозяйственных угодий,
на которую внесены минеральные удобрения**

мың. га

тыс. га

	2001	2002	2003	2004	2005	
Қазақстан						Республика
Республикасы	204	322	323	531	654	Казахстан
Ақмола	4	62	78	111	135	Ақмолинская
Ақтөбе	-	-	15	6	4	Актюбинская
Алматы	23	30	32	27	26	Алматинская
Атырау	0,0	0,0	0,0	0,0	0,0	Атырауская
Батыс						Западно-
Қазақстан	-	-	0,0	0,0	1	Казахстанская
Жамбыл	0,0	2	4	14	13	Жамбылская
Қарағанды	1	7	13	17	14	Карагандинская
Қостанай	22	66	26	58	168	Костанайская
Қызылорда	35	40	51	55	56	Кызылординская
Оңтүстік Қазақстан	32	28	29	37	32	Южно-Казахстанская
Павлодар	-	-	5	6	5	Павлодарская
Солтүстік Қазақстан	87	87	70	200	199	Северо-Казахстанская
Шығыс						Восточно-
Қазақстан	-	-	0,0	-	1	Казахстанская
Алматы қаласы	0,0	0,0	0,0	0,0	0,0	г.Алматы

**11.108. Минералды тыңайтқыштар енгізу
Внесение минеральных удобрений**

*коректі заттарды 100%-ке қайта есептегенде, мың центнер
тыс. центнеров, в пересчете на 100% питательных веществ*

	2001	2002	2003	2004	2005	
Қазақстан						Республика
Республикасы	140,6	236,5	337,3	420,3	374,8	Казахстан
Ақмола	1,1	23,9	34,9	37,6	39,7	Ақмолинская
Ақтөбе	-	-	6,2	4,6	4,9	Актюбинская
Алматы	31,2	45,4	55,5	96,3	20,1	Алматинская
Атырау	0,1	0,2	0,6	0,5	0,2	Атырауская
Батыс						Западно-
Қазақстан	-	-	0,0	0,1	0,8	Казахстанская
Жамбыл	0,4	1,5	4,0	10,7	11,5	Жамбылская
Қарағанды	0,7	4,0	6,3	7,0	5,3	Карагандинская
Қостанай	8,0	29,7	24,1	29,6	69,6	Костанайская
Қызылорда	51,2	86,4	155,7	131,9	128,4	Кызылординская
Маңғыстау	0,1	0,1	-	-	0,1	Мангистауская
Оңтүстік Қазақстан	28,1	20,1	22,9	29,8	18,1	Южно-Казахстанская
Павлодар	-	-	1,9	0,9	2,5	Павлодарская
Солтүстік Қазақстан	19,5	25,2	24,6	71,3	73,4	Северо-Казахстанская
Шығыс						Восточно-
Қазақстан	-	-	0,0	-	0,2	Казахстанская
Астана қаласы			0,6	0,0	0,0	г.Астана
Алматы қаласы	0,2	0,0	0,0	0,0	0,0	г.Алматы

**11.109. Органикалық тыңайтқыштар енгізілген
ауыл шаруашылығының пайдалы алаңы
Площадь сельскохозяйственных угодий,
на которую внесены органические удобрения**

мың. га

тыс. га

	2001	2002	2003	2004	2005	
Қазақстан						Республика
Республикасы	8	12	9	8	6	Казахстан
Ақмола	-	1	1	1	1	Ақмолинская
Ақтөбе	-	-	-	-	-	Актюбинская
Алматы	3	1	2	4	2	Алматинская
Атырау	0,0	-	0,0	0,0	0,0	Атырауская
Батыс						Западно-
Қазақстан	-	-	-	-	-	Казахстанская
Жамбыл	0,0	1	1	0,0	0,0	Жамбылская
Қарағанды	-	0,0	0,0	0,0	0,0	Карагандинская
Қостанай	2	1	1	0,0	1	Костанайская
Қызылорда	0,0	0,0	1	0,0	2	Кызылординская
Оңтүстік Қазақстан	3	1	0,0	1	0,0	Южно-Казахстанская
Павлодар	-	1	2	0,0	0,0	Павлодарская
Солтүстік Қазақстан	0,0	6	1	2	0,0	Северо-Казахстанская
Шығыс						Восточно-
Қазақстан	0,0	0,0	0,0	0,0	-	Казахстанская
Алматы қаласы		0,0	0,0	0,0	-	г.Алматы

**11.110. Органикалық тыңайтқыштар енгізу
Внесение органических удобрений**

мың. тонна

тыс.тонн

	2001	2002	2003	2004	2005	
Қазақстан						Республика
Республикасы	114,1	135,1	164,2	122,6	76,8	Казахстан
Ақмола	-	1,4	9,3	8,9	5,0	Ақмолинская
Алматы	35,3	29,3	41,1	70,2	32,5	Алматинская
Атырау	0,2	-	0,6	0,4	0,1	Атырауская
Жамбыл	0,4	13,5	21,6	3,7	0,1	Жамбылская
Қарағанды	-	0,0	2,8	0,9	0,4	Карагандинская
Қостанай	45,8	33,1	33,6	9,3	12,7	Костанайская
Қызылорда	0,4	0,1	0,7	0,1	0,2	Кызылординская
Оңтүстік Қазақстан	13,7	3,7	1,4	4,2	0,5	Южно-Казахстанская
Павлодар	-	24,7	46,3	1,4	15,7	Павлодарская
Солтүстік Қазақстан	15,7	16,5	1,8	16,8	9,6	Северо-Казахстанская
Шығыс						Восточно-
Қазақстан	2,0	8,3	5,0	3,7	-	Казахстанская
Алматы қаласы	0,6	4,5	0,0	3,0	-	г. Алматы

11.111. Ірі қара мал басы

Поголовье крупного рогатого скота

жыл аяғына
на конец года

мың бас

тысяч голов

	2001	2002	2003	2004	2005	
--	------	------	------	------	------	--

Барлық шаруашылық санаттары

Все категории хозяйств

Қазақстан Республикасы						Республика Казахстан
Ақмола	4293,5	4559,5	4871,0	5203,9	5457,4	Ақмолинская
Ақтөбе	360,2	371,3	388,6	397,4	394,1	Актюбинская
Алматы	320,5	330,8	350,9	372,3	397,9	Алматинская
Атырау	530,3	549,5	567,0	608,4	667,4	Атырауская
Батыс	107,1	111,4	123,1	135,6	144,6	Западно-
Қазақстан	344,7	355,3	386,0	410,3	416,7	Казахстанская
Жамбыл	179,1	209,5	244,7	279,8	293,0	Жамбылская
Қарағанды	307,8	334,3	362,6	381,7	389,7	Қарагандинская
Қостанай	434,4	447,3	448,4	477,9	501,9	Костанайская
Қызылорда	164,6	170,2	178,6	199,5	216,2	Кызылординская
Маңғыстау	6,0	6,2	6,4	7,2	8,8	Мангистауская
Оңтүстік Қазақстан	412,2	462,2	515,1	560,2	607,8	Южно-Казахстанская
Павлодар	258,4	280,7	306,6	333,6	346,4	Павлодарская
Солтүстік Қазақстан	301,0	311,9	319,1	324,8	332,0	Северо-Казахстанская
Шығыс						Восточно-
Қазақстан	558,5	607,3	661,9	706,0	734,8	Казахстанская
Астана қаласы	5,4	5,6	5,6	3,6	1,9	г.Астана
Алматы қаласы	3,3	6,0	6,4	5,6	4,2	г.Алматы

Ауыл шаруашылығы кәсіпорындары

Сельхозпредприятия

Қазақстан Республикасы						Республика Казахстан
Ақмола	340,9	342,3	346,2	345,2	331,6	Ақмолинская
Ақтөбе	54,5	55,2	54,3	52,8	46,4	Актюбинская
Алматы	23,3	22,2	21,0	19,7	17,9	Алматинская
Атырау	39,8	35,5	35,6	32,6	31,0	Атырауская
Батыс	2,4	2,6	3,1	3,2	2,9	Западно-
Қазақстан	15,6	15,9	16,6	16,6	14,7	Казахстанская
Жамбыл	11,4	10,2	10,1	9,7	8,6	Жамбылская
Қарағанды	11,3	11,6	11,8	11,8	9,7	Қарагандинская
Қостанай	80,5	83,7	83,5	85,4	87,2	Костанайская
Қызылорда	1,8	1,4	1,2	1,4	2,4	Кызылординская
Маңғыстау	-	-	0,0	-	-	Мангистауская
Оңтүстік Қазақстан	6,0	4,8	5,0	5,2	4,7	Южно-Казахстанская
Павлодар	32,9	34,6	36,5	37,0	36,5	Павлодарская
Солтүстік Қазақстан	41,4	42,5	41,4	40,8	37,6	Северо-Казахстанская
Шығыс						Восточно-
Қазақстан	18,8	19,3	23,8	26,7	30,2	Казахстанская
Астана қаласы	0,6	0,7	0,7	0,7	0,6	г.Астана
Алматы қаласы	0,6	2,1	1,6	1,6	1,2	г.Алматы

	2001	2002	2003	2004	2005	
Шаруа қожалықтары						
Крестьянские хозяйства						
Қазақстан Республикасы	221,0	281,8	349,0	418,0	475,6	Республика Казахстан
Ақмола	2,6	2,7	3,0	3,7	3,5	Ақмолинская
Ақтөбе	5,1	9,1	11,9	17,1	20,2	Актюбинская
Алматы	45,1	53,3	71,2	92,9	118,9	Алматинская
Атырау	5,5	8,1	12,6	16,6	20,4	Атырауская
Батыс						Западно-
Қазақстан	21,1	25,7	33,6	39,9	43,5	Казахстанская
Жамбыл	9,3	15,0	20,8	25,8	26,9	Жамбылская
Қарағанды	40,8	48,3	54,1	55,7	59,2	Карагандинская
Қостанай	2,9	4,5	5,7	7,9	9,0	Костанайская
Қызылорда	1,6	1,9	2,6	4,3	5,8	Кызылординская
Маңғыстау	0,8	0,9	1,0	1,1	1,8	Мангистауская
Оңтүстік Қазақстан	3,5	3,1	3,8	3,9	4,0	Южно-Казахстанская
Павлодар	17,7	26,1	33,0	38,3	43,4	Павлодарская
Солтүстік Қазақстан	6,3	6,4	6,6	6,7	7,5	Северо-Казахстанская
Шығыс						Восточно-
Қазақстан	58,7	76,7	89,1	104,1	111,5	Казахстанская
Жұртшылық шаруашылығы						
Хозяйства населения						
Қазақстан Республикасы	3731,6	3935,4	4175,8	4440,7	4650,2	Республика Казахстан
Ақмола	303,1	313,4	331,3	340,9	344,2	Ақмолинская
Ақтөбе	292,1	299,5	318,0	335,5	359,8	Актюбинская
Алматы	445,4	460,7	460,2	482,9	517,5	Алматинская
Атырау	99,2	100,7	107,4	115,8	121,3	Атырауская
Батыс						Западно-
Қазақстан	308,0	313,7	335,8	353,8	358,5	Казахстанская
Жамбыл	158,4	184,3	213,8	244,3	257,5	Жамбылская
Қарағанды	255,7	274,4	296,7	314,2	320,8	Карагандинская
Қостанай	351,0	359,1	359,2	384,6	405,7	Костанайская
Қызылорда	161,2	166,9	174,8	193,8	208,0	Кызылординская
Маңғыстау	5,2	5,3	5,4	6,1	7,0	Мангистауская
Оңтүстік Қазақстан	402,7	454,3	506,3	551,1	599,1	Южно-Казахстанская
Павлодар	207,8	220,0	237,1	258,3	266,5	Павлодарская
Солтүстік Қазақстан	253,3	263,0	271,1	277,3	286,9	Северо-Казахстанская
Шығыс						Восточно-
Қазақстан	481,0	511,3	549,0	575,2	593,1	Казахстанская
Астана қаласы	4,8	4,9	4,9	2,9	1,3	г.Астана
Алматы қаласы	2,7	3,9	4,8	4,0	3,0	г.Алматы

11.112. Сияр саны

Поголовье коров

жыл аяғына
на конец года

мың бас

тысяч голов

	2001	2002	2003	2004	2005	
Барлық шаруашылық санаттары						
Все категории хозяйств						
Қазақстан Республикасы	2077,2	2171,4	2267,3	2376,2	2442,6	Республика Казахстан
Ақмола	177,7	182,4	187,5	188,7	181,8	Ақмолинская
Ақтөбе	155,3	158,7	167,5	171,3	176,3	Актюбинская
Алматы	279,1	289,2	294,8	305,9	322,2	Алматинская
Атырау	50,7	53,0	58,9	64,5	69,0	Атырауская
Батыс						Западно-
Қазақстан	144,0	146,7	155,7	161,7	161,5	Казахстанская
Жамбыл	92,4	99,0	107,2	117,3	120,5	Жамбылская
Қарағанды	146,8	163,0	169,0	178,6	187,1	Қарағандинская
Қостанай	210,6	211,3	211,4	231,1	239,0	Қостанайская
Қызылорда	69,6	70,6	73,2	78,2	81,9	Қызылординская
Маңғыстау	3,9	3,6	3,7	4,1	4,1	Мангистауская
Оңтүстік Қазақстан	221,0	237,8	247,9	258,9	269,4	Южно-Казахстанская
Павлодар	114,6	122,2	136,5	144,2	148,1	Павлодарская
Солтүстік Қазақстан	155,2	156,9	160,0	163,7	166,0	Северо-Казахстанская
Шығыс						Восточно-
Қазақстан	251,3	271,3	288,5	302,8	312,1	Казахстанская
Астана қаласы	3,0	3,1	3,1	2,7	1,1	г.Астана
Алматы қаласы	2,0	2,6	2,4	2,5	2,5	г.Алматы
Ауыл шаруашылығы кәсіпорындары						
Сельхозпредприятия						
Қазақстан Республикасы	115,2	112,1	113,1	111,8	107,7	Республика Казахстан
Ақмола	16,6	16,6	17,2	16,7	14,7	Ақмолинская
Ақтөбе	6,9	6,7	5,8	5,6	5,7	Актюбинская
Алматы	15,7	13,8	13,4	12,2	11,5	Алматинская
Атырау	0,9	0,9	1,1	1,2	1,1	Атырауская
Батыс						Западно-
Қазақстан	5,3	5,0	5,0	5,1	4,9	Казахстанская
Жамбыл	5,1	4,6	4,2	3,7	3,4	Жамбылская
Қарағанды	4,5	4,2	4,4	4,2	3,0	Қарағандинская
Қостанай	24,8	24,9	26,1	26,2	25,8	Қостанайская
Қызылорда	0,4	0,4	0,3	0,4	0,6	Қызылординская
Маңғыстау	-	-	0,0	-	-	Мангистауская
Оңтүстік Қазақстан	2,1	1,8	1,9	2,0	1,9	Южно-Казахстанская
Павлодар	11,4	11,0	11,3	11,3	11,2	Павлодарская
Солтүстік Қазақстан	13,9	14,4	13,3	13,3	12,7	Северо-Казахстанская
Шығыс						Восточно-
Қазақстан	7,2	6,7	8,1	8,9	10,3	Казахстанская
Астана қаласы	0,2	0,3	0,3	0,3	0,3	г.Астана
Алматы қаласы	0,2	0,8	0,7	0,7	0,6	г.Алматы
Шаруа қожалықтары						
Крестьянские хозяйства						
Қазақстан Республикасы	97,3	121,6	145,2	172,1	194,3	Республика Казахстан
Ақмола	0,8	0,8	0,9	1,1	1,0	Ақмолинская

	2001	2002	2003	2004	2005	
Ақтөбе	2,2	4,1	5,4	6,8	8,0	Актюбинская
Алматы	23,2	27,1	31,4	40,0	47,7	Алматинская
Атырау	2,9	4,0	5,5	7,4	9,4	Атырауская
Батыс						Западно-
Қазақстан	8,5	10,7	12,9	14,4	16,7	Казахстанская
Жамбыл	3,8	5,2	7,4	10,0	10,9	Жамбылская
Қарағанды	19,0	23,6	26,4	27,9	29,7	Карагандинская
Қостанай	1,3	1,9	2,4	3,3	3,8	Костанайская
Қызылорда	0,8	0,8	1,2	1,6	2,3	Кызылординская
Маңғыстау	0,5	0,4	0,5	0,6	0,8	Мангистауская
Оңтүстік Қазақстан	1,7	1,6	1,8	1,8	2,0	Южно-Казахстанская
Павлодар	8,5	11,1	12,9	15,3	16,9	Павлодарская
Солтүстік Қазақстан	2,3	2,2	2,8	2,6	2,8	Северо-Казахстанская
Шығыс						Восточно-
Қазақстан	21,8	28,1	33,7	39,3	42,3	Казахстанская

**Жұртшылық шаруашылығы
Хозяйства населения**

Қазақстан Республикасы						Республика Казахстан
Ақмола	1864,7	1937,7	2009,0	2092,3	2140,6	Ақмолинская
Ақтөбе	160,3	165,0	169,4	170,9	166,1	Актюбинская
Алматы	146,2	147,9	156,3	158,9	162,6	Алматинская
Атырау	240,2	248,3	250,0	253,7	263,0	Атырауская
Батыс	46,9	48,1	52,3	55,9	58,5	Западно-
Қазақстан	130,2	131,0	137,8	142,2	139,9	Казахстанская
Жамбыл	83,5	89,2	95,6	103,6	106,2	Жамбылская
Қарағанды	123,3	135,2	138,2	146,6	154,4	Карагандинская
Қостанай	184,5	184,5	182,9	201,6	209,4	Костанайская
Қызылорда	68,4	69,4	71,7	76,2	79,0	Кызылординская
Маңғыстау	3,4	3,2	3,2	3,5	3,3	Мангистауская
Оңтүстік Қазақстан	217,2	234,4	244,2	255,1	265,5	Южно-Казахстанская
Павлодар	94,7	100,1	112,3	117,6	120,0	Павлодарская
Солтүстік Қазақстан	139,0	140,3	143,9	147,8	150,5	Северо-Казахстанская
Шығыс						Восточно-
Қазақстан	222,3	236,5	246,7	254,6	259,5	Казахстанская
Астана қаласы	2,8	2,8	2,8	2,4	0,8	г.Астана
Алматы қаласы	1,8	1,8	1,7	1,8	1,9	г.Алматы

**11.113. Қой мен ешкі саны
Поголовье овец и коз**

жыл аяғына
на конец года

мың бас

тысяч голов

	2001	2002	2003	2004	2005	
--	------	------	------	------	------	--

**Барлық шаруашылық санаттары
Все категории хозяйств**

Қазақстан Республикасы						Республика Казахстан
Ақмола	10478,6	11273,0	12247,1	13409,1	14334,5	Ақмолинская
Ақтөбе	200,2	213,6	239,6	269,9	286,0	Актюбинская
	683,3	712,9	758,4	814,6	872,7	

Жалғасы

Продолжение

	2001	2002	2003	2004	2005	
Алматы	2233,2	2279,5	2300,7	2357,5	2491,8	Алматинская
Атырау	376,8	399,9	437,5	477,9	502,3	Атырауская
Батыс						Западно-
Қазақстан	588,4	588,7	627,4	661,9	674,2	Казахстанская
Жамбыл	1154,9	1375,8	1600,2	1875,9	1979,5	Жамбылская
Қарағанды	661,0	704,8	766,4	809,9	839,9	Қарагандинская
Қостанай	207,7	220,3	235,4	256,2	271,2	Қостанайская
Қызылорда	548,9	559,8	585,8	637,5	679,3	Қызылординская
Маңғыстау	360,0	366,2	376,9	430,1	447,1	Мангистауская
Оңтүстік Қазақстан	2025,5	2244,4	2463,9	2737,4	2976,8	Южно-Казахстанская
Павлодар	203,0	228,8	269,2	308,1	352,1	Павлодарская
Солтүстік Қазақстан	133,8	148,6	167,7	181,9	196,8	Северо-Казахстанская
Шығыс						Восточно-
Қазақстан	1098,7	1227,2	1415,5	1587,7	1762,7	Казахстанская
Астана қаласы	1,5	1,9	1,9	1,7	1,0	г.Астана
Алматы қаласы	1,7	0,6	0,6	0,9	1,1	г.Алматы

Ауыл шаруашылығы кәсіпорындары
Сельхозпредприятия

Қазақстан Республикасы						Республика Казахстан
Ақмола	8,9	13,2	15,8	14,1	13,1	Ақмолинская
Ақтөбе	102,4	99,9	101,7	103,4	90,4	Актюбинская
Алматы	154,1	141,8	148,3	153,9	150,0	Алматинская
Атырау	89,5	88,4	93,7	99,9	92,1	Атырауская
Батыс						Западно-
Қазақстан	47,4	39,0	36,9	36,7	37,0	Казахстанская
Жамбыл	107,1	101,4	107,1	113,7	115,1	Жамбылская
Қарағанды	47,3	48,1	47,4	46,5	40,4	Қарагандинская
Қостанай	12,9	11,8	11,5	7,3	5,6	Қостанайская
Қызылорда	41,9	23,7	25,4	32,6	27,3	Қызылординская
Маңғыстау	128,9	121,3	114,4	119,2	103,8	Мангистауская
Оңтүстік Қазақстан	108,8	110,4	110,3	127,7	129,6	Южно-Казахстанская
Павлодар	11,4	14,1	15,6	13,5	16,2	Павлодарская
Солтүстік Қазақстан	2,1	2,3	1,7	1,9	3,6	Северо-Казахстанская
Шығыс						Восточно-
Қазақстан	33,2	34,3	36,2	39,9	41,5	Казахстанская
Астана қаласы	-	0,1	0,1	0,1	-	г.Астана
Алматы қаласы	1,1	0,2	0,1	0,0	0,1	г.Алматы

Шаруа қожалықтары
Крестьянские хозяйства

Қазақстан Республикасы						Республика Казахстан
Ақмола	2,8	4,4	4,9	7,8	8,8	Ақмолинская
Ақтөбе	27,5	43,4	53,5	74,5	98,4	Актюбинская
Алматы	255,6	317,6	410,0	516,3	669,9	Алматинская
Атырау	22,6	32,0	56,8	81,6	100,6	Атырауская
Батыс						Западно-
Қазақстан	51,6	73,0	89,7	103,2	116,3	Казахстанская
Жамбыл	87,6	136,1	210,5	286,1	334,1	Жамбылская
Қарағанды	219,6	238,7	271,5	306,0	326,0	Қарагандинская
Қостанай	5,5	7,8	9,5	15,5	14,3	Қостанайская
Қызылорда	6,6	6,9	10,8	20,1	30,4	Қызылординская
Маңғыстау	47,4	52,4	61,0	76,2	101,5	Мангистауская
Оңтүстік Қазақстан	55,1	75,1	108,4	147,0	186,4	Южно-Казахстанская

	2001	2002	2003	2004	2005	
Павлодар	31,3	46,0	58,7	74,0	86,1	Павлодарская
Солтүстік Қазақстан	0,5	0,8	2,1	2,7	2,6	Северо-Казахстанская
Шығыс						Восточно-
Қазақстан	160,2	236,5	338,6	442,4	563,4	Казахстанская
Жұртшылық шаруашылығы						
Хозяйства населения						
Қазақстан						Республика
Республикасы	8607,7	9151,7	9694,9	10345,3	10829,8	Казахстан
Ақмола	188,5	196,0	218,9	248,0	264,1	Ақмолинская
Ақтөбе	553,4	569,6	603,2	636,7	683,9	Актюбинская
Алматы	1823,5	1820,1	1742,4	1687,3	1671,9	Алматинская
Атырау	264,7	279,5	287,0	296,4	309,6	Атырауская
Батыс						Западно-
Қазақстан	489,4	476,7	500,8	522,0	520,9	Казахстанская
Жамбыл	960,2	1138,3	1282,6	1476,1	1530,3	Жамбылская
Қарағанды	394,1	418,0	447,5	457,4	473,5	Карагандинская
Қостанай	189,3	200,7	214,4	233,4	251,3	Костанайская
Қызылорда	500,4	529,2	549,6	584,8	621,6	Кызылординская
Маңғыстау	183,7	192,5	201,5	234,7	251,3	Мангистауская
Оңтүстік Қазақстан	1861,6	2058,3	2245,2	2462,7	2660,8	Южно-Казахстанская
Павлодар	160,3	168,7	194,9	220,6	249,8	Павлодарская
Солтүстік Қазақстан	131,2	145,5	163,9	177,3	190,6	Северо-Казахстанская
Шығыс						Восточно-
Қазақстан	905,3	956,4	1040,7	1105,4	1157,8	Казахстанская
Астана қаласы	1,5	1,8	1,8	1,6	0,9	г Астана
Алматы қаласы	0,6	0,4	0,5	0,9	1,0	г.Алматы

11.114. Шошқа саны Поголовье свиней

жыл аяғына
на конец года
мың бас

тысяч голов

	2001	2002	2003	2004	2005	
Барлық шаруашылық санаттары						
Все категории хозяйств						
Қазақстан						Республика
Республикасы	1123,8	1229,8	1368,8	1292,1	1281,9	Казахстан
Ақмола	180,5	195,1	222,4	207,4	195,0	Ақмолинская
Ақтөбе	76,8	80,0	85,3	87,5	90,4	Актюбинская
Алматы	123,3	129,4	131,2	126,3	122,8	Алматинская
Атырау	0,4	0,7	1,0	1,9	2,4	Атырауская
Батыс						Западно-
Қазақстан	32,4	32,0	35,8	28,1	25,4	Казахстанская
Жамбыл	45,2	45,1	47,8	48,8	41,8	Жамбылская
Қарағанды	78,7	85,7	108,6	107,2	106,7	Карагандинская
Қостанай	225,2	242,4	244,7	246,7	249,7	Костанайская
Қызылорда	3,4	3,3	3,2	3,2	3,6	Кызылординская
Маңғыстау	0,5	0,3	0,3	0,2	0,6	Мангистауская
Оңтүстік Қазақстан	19,3	22,4	29,0	25,0	29,5	Южно-Казахстанская

Жалғасы

Продолжение

	2001	2002	2003	2004	2005	
Павлодар	56,2	81,9	101,1	96,6	103,5	Павлодарская
Солтүстік Қазақстан	175,9	186,1	202,5	204,3	204,4	Северо-Казахстанская
Шығыс						Восточно-
Қазақстан	102,0	122,5	152,9	106,0	104,3	Казахстанская
Астана қаласы	1,0	1,3	1,1	1,0	0,4	г.Астана
Алматы қаласы	3,0	1,6	1,9	1,9	1,4	г.Алматы

Ауыл шаруашылығы кәсіпорындары
Сельхозпредприятия

Қазақстан Республикасы						Республика Казахстан
Ақмола	116,3	152,0	187,9	159,6	166,3	Ақмолинская
Ақтөбе	31,2	35,5	42,7	30,1	27,4	Актюбинская
Алматы	5,8	6,5	7,9	7,1	4,9	Алматинская
Атырау	22,7	29,0	29,0	32,6	32,6	Атырауская
Батыс	0,2	0,4	0,4	1,1	1,4	Западно-
Қазақстан	3,3	3,4	4,2	2,1	2,7	Казахстанская
Жамбыл	4,3	6,1	7,2	6,4	5,0	Жамбылская
Қарағанды	11,7	12,9	25,2	26,0	30,8	Карагандинская
Қостанай	13,9	15,8	15,3	7,8	6,8	Костанайская
Қызылорда	0,3	0,2	0,5	0,2	0,4	Кызылординская
Маңғыстау	0,3	0,2	0,2	-	-	Мангистауская
Оңтүстік Қазақстан	0,3	0,4	1,1	2,1	2,2	Южно-Казахстанская
Павлодар	8,9	27,6	36,8	27,1	32,9	Павлодарская
Солтүстік Қазақстан	6,8	8,6	10,2	10,9	12,0	Северо-Казахстанская
Шығыс						Восточно-
Қазақстан	4,6	4,9	6,6	5,4	6,5	Казахстанская
Астана қаласы	-	-	-	-	-	г.Астана
Алматы қаласы	2,0	0,5	0,6	0,7	2,2	г.Алматы

Шаруа қожалықтары
Крестьянские хозяйства

Қазақстан Республикасы						Республика Казахстан
Ақмола	31,4	43,2	63,9	66,0	69,8	Ақмолинская
Ақтөбе	0,4	0,4	0,5	3,6	3,9	Актюбинская
Алматы	2,2	1,7	1,8	2,3	1,4	Алматинская
Атырау	7,2	8,3	11,2	12,0	17,4	Атырауская
Батыс	-	-	-	0,2	0,1	Западно-
Қазақстан	3,2	5,4	5,3	5,4	3,7	Казахстанская
Жамбыл	2,4	2,4	5,2	6,2	5,6	Жамбылская
Қарағанды	2,6	5,7	10,9	15,3	12,7	Карагандинская
Қостанай	0,8	1,8	3,0	3,7	4,3	Костанайская
Қызылорда	0,2	0,4	0,3	0,2	0,2	Кызылординская
Маңғыстау	0,1	-	-	0,1	0,5	Мангистауская
Оңтүстік Қазақстан	-	0,1	0,1	0,0	0,2	Южно-Казахстанская
Павлодар	2,7	3,9	5,9	3,9	3,8	Павлодарская
Солтүстік Қазақстан	1,5	2,1	2,5	3,2	3,6	Северо-Казахстанская
Шығыс						Восточно-
Қазақстан	8,1	11,0	17,1	9,8	12,4	Казахстанская
Алматы қаласы			0,1	0,1	0,0	г.Алматы

Жұртшылық шаруашылығы
Хозяйства населения

Қазақстан Республикасы						Республика Казахстан
Ақмола	976,1	1034,6	1117,0	1066,5	1045,8	Ақмолинская
	148,9	159,2	179,2	173,7	163,7	

Жалғасы

Продолжение

	2001	2002	2003	2004	2005	
Ақтөбе	68,8	71,8	75,6	78,1	84,1	Актюбинская
Алматы	93,4	92,1	91,0	81,7	72,8	Алматинская
Атырау	0,2	0,3	0,6	0,6	0,9	Атырауская
Батыс						Западно-
Қазақстан	25,9	23,2	26,3	20,6	19,0	Казахстанская
Жамбыл	38,5	36,6	35,4	36,2	31,2	Жамбылская
Қарағанды	64,4	67,1	72,5	65,9	63,2	Карагандинская
Қостанай	210,5	224,8	226,4	235,2	238,6	Костанайская
Қызылорда	2,9	2,7	2,4	2,8	3,0	Кызылординская
Маңғыстау	0,1	0,1	0,1	0,1	0,1	Мангистауская
Оңтүстік Қазақстан	19,0	21,9	27,8	22,9	27,1	Южно-Казахстанская
Павлодар	44,6	50,4	58,4	65,6	66,8	Павлодарская
Солтүстік Қазақстан	167,6	175,4	189,8	190,2	188,8	Северо-Казахстанская
Шығыс						Восточно-
Қазақстан	89,3	106,6	129,2	90,8	85,4	Казахстанская
Астана қаласы	1,0	1,3	1,1	1,0	0,4	г.Астана
Алматы қаласы	1,0	1,1	1,2	1,1	0,7	г.Алматы

11.115. Жылқы саны Поголовье лошадей

жыл аяғына
на конец года

мың бас

тысяч голов

	2001	2002	2003	2004	2005	
--	------	------	------	------	------	--

Барлық шаруашылық санаттары Все категории хозяйств

Қазақстан Республикасы						Республика Казахстан
Ақмола	989,5	1019,3	1064,3	1120,4	1163,5	Ақмолинская
Ақтөбе	75,6	78,3	80,7	84,5	83,5	Актюбинская
Алматы	57,7	58,7	60,5	60,9	61,8	Алматинская
Атырау	161,5	164,2	167,4	173,1	181,9	Атырауская
Батыс	30,5	31,0	33,2	35,5	37,3	Западно-
Қазақстан						Казахстанская
Жамбыл	50,1	46,6	48,3	49,6	48,8	Жамбылская
Қарағанды	53,4	57,6	63,2	70,3	73,5	Карагандинская
Қостанай	108,2	107,8	110,5	113,0	114,8	Костанайская
Қызылорда	61,8	62,8	63,4	66,9	68,6	Кызылординская
Маңғыстау	47,7	48,3	48,9	50,4	51,1	Мангистауская
Оңтүстік Қазақстан	25,5	25,6	26,6	30,5	31,5	Южно-Казахстанская
Павлодар	91,9	99,5	108,2	111,3	120,3	Павлодарская
Солтүстік Қазақстан	48,4	50,6	53,3	59,2	63,2	Северо-Казахстанская
Шығыс	65,5	68,9	71,3	74,0	77,0	Восточно-
Қазақстан						Казахстанская
Астана қаласы	111,2	118,6	128,1	140,5	149,6	г.Астана
Алматы қаласы	0,3	0,6	0,5	0,4	0,3	г.Алматы
	0,2	0,2	0,2	0,3	0,3	

Жалғасы

Продолжение

	2001	2002	2003	2004	2005	
Ауыл шаруашылығы кәсіпорындары Сельхозпредприятия						
Қазақстан Республикасы	67,2	62,2	62,7	65,6	63,5	Республика Казахстан
Ақмола	8,6	8,9	9,3	9,9	9,5	Ақмолинская
Ақтөбе	4,5	3,9	4,4	5,3	5,1	Актюбинская
Алматы	8,3	7,1	7,0	7,0	7,1	Алматинская
Атырау	4,1	3,4	3,1	2,9	2,8	Атырауская
Батыс						Западно-
Қазақстан	3,8	3,5	3,4	3,4	3,3	Казахстанская
Жамбыл	3,4	3,1	3,1	3,2	3,0	Жамбылская
Қарағанды	3,2	3,2	3,4	3,8	3,6	Карагандинская
Қостанай	5,8	5,9	6,1	6,6	6,4	Костанайская
Қызылорда	3,4	3,1	2,9	3,0	2,6	Кызылординская
Маңғыстау	6,4	5,1	4,8	4,6	4,0	Мангистауская
Оңтүстік Қазақстан	2,1	1,8	1,8	1,7	1,7	Южно-Казахстанская
Павлодар	5,5	5,0	4,8	5,5	5,8	Павлодарская
Солтүстік Қазақстан	4,3	4,3	4,0	4,0	3,8	Северо-Казахстанская
Шығыс						Восточно-
Қазақстан	3,7	3,8	4,4	4,5	4,6	Казахстанская
Астана қаласы	-	-	0,1	0,1	0,1	г.Астана
Алматы қаласы	0,1	0,1	0,1	0,1	0,1	г.Алматы
Шаруа қожалықтары Крестьянские хозяйства						
Қазақстан Республикасы	85,1	103,7	125,8	154,6	184,1	Республика Казахстан
Ақмола	2,2	2,2	2,2	1,8	2,2	Ақмолинская
Ақтөбе	3,2	4,8	5,7	9,1	10,4	Актюбинская
Алматы	18,3	20,5	25,6	31,7	42,4	Алматинская
Атырау	2,9	3,8	5,7	7,6	8,9	Атырауская
Батыс						Западно-
Қазақстан	5,6	6,3	7,9	9,3	10,6	Казахстанская
Жамбыл	4,7	7,0	8,7	11,7	12,9	Жамбылская
Қарағанды	22,7	25,5	27,1	27,1	29,5	Карагандинская
Қостанай	0,6	0,9	1,4	2,7	2,8	Костанайская
Қызылорда	0,8	0,7	1,0	1,9	2,3	Кызылординская
Маңғыстау	2,4	2,9	3,7	5,0	6,1	Мангистауская
Оңтүстік Қазақстан	1,2	1,1	1,2	1,7	2,2	Южно-Казахстанская
Павлодар	8,1	9,9	11,1	14,0	15,2	Павлодарская
Солтүстік Қазақстан	0,8	1,1	2,1	1,9	2,2	Северо-Казахстанская
Шығыс						Восточно-
Қазақстан	11,6	17,0	22,4	29,1	36,4	Казахстанская
Жұртшылық шаруашылығы Хозяйства населения						
Қазақстан Республикасы	837,2	853,4	875,8	900,2	915,9	Республика Казахстан
Ақмола	64,8	67,2	69,2	72,8	71,8	Ақмолинская
Ақтөбе	50,0	50,0	50,4	46,5	46,3	Актюбинская
Алматы	134,9	136,6	134,8	134,4	132,4	Алматинская
Атырау	23,5	23,8	24,4	25,0	25,6	Атырауская
Батыс						Западно-
Қазақстан	40,7	36,8	37,0	36,9	34,9	Казахстанская
Жамбыл	45,3	47,5	51,4	55,4	57,6	Жамбылская
Қарағанды	82,3	79,1	80,0	82,1	81,7	Карагандинская

Жалғасы

Продолжение

	2001	2002	2003	2004	2005	
Қостанай	55,4	56,0	55,9	57,6	59,4	Костанайская
Қызылорда	43,5	44,5	45,0	45,5	46,2	Кызылординская
Маңғыстау	16,7	17,6	18,1	20,9	21,4	Мангистауская
Оңтүстік Қазақстан	88,6	96,6	105,2	107,9	116,4	Южно-Казахстанская
Павлодар	34,8	35,7	37,4	39,7	42,2	Павлодарская
Солтүстік Қазақстан	60,4	63,5	65,2	68,1	71,0	Северо-Казахстанская
Шығыс Қазақстан	95,9	97,8	101,3	106,9	108,6	Восточно-Казахстанская
Астана қаласы	0,3	0,6	0,4	0,3	0,2	г.Астана
Алматы қаласы	0,1	0,1	0,1	0,2	0,2	г.Алматы

11.116. Түйе саны Поголовье верблюдов

жыл аяғына
на конец года

мың бас

тысяч голов

	2001	2002	2003	2004	2005	
--	------	------	------	------	------	--

Барлық шаруашылық санаттары Все категории хозяйств

Қазақстан Республикасы						Республика Казахстан
Ақмола	103,8	107,5	114,9	125,7	130,5	Акмолинская
Ақтөбе	0,1	0,1	0,1	0,1	0,1	Актюбинская
Алматы	11,3	11,5	13,2	14,4	15,1	Алматинская
Атырау	3,7	4,4	4,3	4,5	4,7	Атырауская
Батыс Қазақстан	21,6	22,2	24,3	26,1	27,0	Западно-Казахстанская
Жамбыл	3,3	3,3	3,5	3,6	3,4	Жамбылская
Қарағанды	3,3	3,4	3,5	4,0	4,3	Карагандинская
Қостанай	0,8	1,0	1,1	1,1	1,2	Костанайская
Қызылорда	-	0,1	0,2	0,2	0,2	Кызылординская
Маңғыстау	19,4	20,2	21,3	23,2	23,7	Мангистауская
Оңтүстік Қазақстан	28,7	29,0	30,3	34,2	36,0	Южно-Казахстанская
Павлодар	11,3	12,0	12,8	13,9	14,4	Павлодарская
Солтүстік Қазақстан	-	-	-	-	-	Северо-Казахстанская
Шығыс Қазақстан	-	-	-	-	-	Восточно-Казахстанская
Қазақстан	0,3	0,3	0,3	0,4	0,4	Казахстанская

Ауыл шаруашылығы кәсіпорындары Сельхозпредприятия

Қазақстан Республикасы						Республика Казахстан
Ақмола	15,1	14,7	14,3	15,1	14,5	Акмолинская
Ақтөбе	0,1	0,1	0,1	0,1	0,1	Актюбинская
Алматы	0,4	0,2	0,2	0,3	0,3	Алматинская
Атырау	2,9	3,3	3,1	3,4	3,5	Атырауская
Батыс Қазақстан	2,6	2,6	2,6	2,8	2,7	Западно-Казахстанская
Жамбыл	0,5	0,4	0,4	0,4	0,4	Жамбылская
Қостанай	0,3	0,2	0,2	0,2	0,2	Костанайская
	-	-	0,1	0,1	0,1	

Жалғасы

Продолжение

	2001	2002	2003	2004	2005	
Қызылорда	2,9	2,6	2,2	2,3	2,0	Қызылординская
Маңғыстау	4,1	3,8	3,8	3,8	3,7	Мангистауская
Оңтүстік Қазақстан	1,2	1,4	1,5	1,6	1,4	Южно-Казахстанская
Шығыс						Восточно-
Қазақстан	0,1	0,1	0,1	0,1	0,1	Казахстанская

Шаруа қожалықтары
Крестьянские хозяйства

Қазақстан						Республика
Республикасы	9,8	11,1	14,2	18,5	21,4	Казахстан
Ақтөбе	0,8	1,0	1,2	2,5	2,7	Актюбинская
Алматы	0,1	0,2	0,4	0,5	0,6	Алматинская
Атырау	2,5	2,8	3,9	4,9	5,5	Атырауская
Батыс						Западно-
Қазақстан	0,5	0,6	0,9	0,9	0,9	Казахстанская
Жамбыл	0,7	0,9	0,9	1,3	1,4	Жамбылская
Қарағанды	0,2	0,3	0,3	0,3	0,3	Карагандинская
Қызылорда	0,4	0,5	1,1	1,3	1,6	Қызылординская
Маңғыстау	3,7	3,9	4,6	5,5	7,0	Мангистауская
Оңтүстік Қазақстан	0,8	0,8	0,8	1,1	1,2	Южно-Казахстанская
Шығыс						Восточно-
Қазақстан	0,1	0,1	0,1	0,2	0,2	Казахстанская

Жұртшылық шаруашылығы
Хозяйства населения

Қазақстан						Республика
Республикасы	78,9	81,7	86,4	92,1	94,6	Казахстан
Ақтөбе	10,1	10,3	11,8	11,6	12,1	Актюбинская
Алматы	0,7	0,9	0,8	0,6	0,6	Алматинская
Атырау	16,5	16,8	17,8	18,4	18,8	Атырауская
Батыс						Западно-
Қазақстан	2,3	2,3	2,2	2,3	2,1	Казахстанская
Жамбыл	2,3	2,3	2,4	2,5	2,7	Жамбылская
Қарағанды	0,6	0,7	0,8	0,8	0,9	Карагандинская
Қостанай	-	0,1	0,1	0,1	0,1	Костанайская
Қызылорда	16,1	17,1	18,0	19,6	20,1	Қызылординская
Маңғыстау	20,9	21,3	21,9	24,9	25,3	Мангистауская
Оңтүстік Қазақстан	9,3	9,8	10,5	11,2	11,8	Южно-Казахстанская
Шығыс						Восточно-
Қазақстан	0,1	0,1	0,1	0,1	0,1	Казахстанская

11.117 Құс саны Поголовье птицы

жыл аяғына
на конец года

мың бас

тысяч голов

	2001	2002	2003	2004	2005	
--	------	------	------	------	------	--

Барлық шаруашылық санаттары Все категории хозяйств

Қазақстан Республикасы						Республика Казахстан
Ақмола	21130,2	23790,6	24823,1	25606,1	26215,5	Ақмолинская
Ақтөбе	2431,0	2536,9	2693,2	2704,0	2544,1	Актюбинская
Алматы	669,8	757,4	834,2	879,8	950,5	Алматинская
Атырау	4393,1	5800,1	6070,9	6229,9	6238,8	Атырауская
Батыс	50,2	36,9	33,0	36,7	38,8	Западно-
Қазақстан	442,0	473,5	573,7	857,2	929,6	Казахстанская
Жамбыл	1072,1	1154,3	1261,6	1392,2	1375,2	Жамбылская
Қарағанды	1812,1	1928,3	2020,4	1625,4	1800,3	Қарағандинская
Қостанай	3061,3	3321,3	3348,3	3400,7	3521,0	Қостанайская
Қызылорда	384,6	444,5	438,3	428,2	418,9	Қызылординская
Маңғыстау	25,6	6,9	8,8	8,4	7,5	Мангистауская
Оңтүстік Қазақстан	1324,6	1848,6	1927,6	2001,8	2094,5	Южно-Казахстанская
Павлодар	858,3	985,5	1041,1	1057,4	1168,9	Павлодарская
Солтүстік Қазақстан	1673,6	1743,4	1812,3	2112,9	2218,6	Северо-Казахстанская
Шығыс						Восточно-
Қазақстан	2833,4	2710,3	2716,4	2830,9	2877,6	Казахстанская
Астана қаласы	13,1	13,5	15,3	16,1	7,7	г.Астана
Алматы қаласы	85,4	29,2	28,0	24,5	23,5	г.Алматы

Ауыл шаруашылығы кәсіпорындары Сельхозпредприятия

Қазақстан Республикасы						Республика Казахстан
Ақмола	10102,4	11866,7	11775,9	11868,5	12219,5	Ақмолинская
Ақтөбе	1626,3	1705,6	1737,9	1717,4	1505,4	Актюбинская
Алматы	258,3	300,1	287,7	275,7	293,4	Алматинская
Атырау	2166,9	3602,7	3230,3	3375,1	3440,0	Атырауская
Батыс	25,0	11,2	-	-	-	Западно-
Қазақстан	46,8	38,3	57,3	336,1	346,8	Казахстанская
Жамбыл	0,3	0,2	0,3	-	-	Жамбылская
Қарағанды	1308,4	1194,8	1379,3	986,0	1248,5	Қарағандинская
Қостанай	1140,0	1378,6	1471,0	1216,5	1212,2	Қостанайская
Қызылорда	127,5	181,1	174,4	157,3	154,0	Қызылординская
Маңғыстау	19,1	-	-	-	-	Мангистауская
Оңтүстік Қазақстан	269,8	499,1	522,3	540,3	611,7	Южно-Казахстанская
Павлодар	476,9	544,3	511,2	512,1	551,2	Павлодарская
Солтүстік Қазақстан	460,6	469,9	488,7	729,8	817,6	Северо-Казахстанская
Шығыс						Восточно-
Қазақстан	2128,9	1940,6	1915,4	2021,3	2037,6	Казахстанская
Алматы қаласы	47,6	0,2	0,1	0,9	1,0	г. Алматы

Шаруа қожалықтары Крестьянские хозяйства

Қазақстан Республикасы						Республика Казахстан
Ақмола	209,0	233,6	335,3	302,2	375,4	Ақмолинская
	0,2	0,3	4,1	0,2	4,0	

Жалғасы

Продолжение

	2001	2002	2003	2004	2005	
Ақтөбе	6,0	8,2	10,3	11,8	8,9	Актюбинская
Алматы	85,9	83,2	118,7	142,3	153,6	Алматинская
Атырау	0,9	0,9	1,2	1,8	2,6	Атырауская
Батыс						Западно-
Қазақстан	24,2	21,7	26,6	12,8	69,2	Казахстанская
Жамбыл	24,6	33,1	33,8	36,8	31,2	Жамбылская
Қарағанды	27,7	48,1	54,0	27,2	32,3	Карагандинская
Қостанай	0,6	1,0	0,6	0,7	1,1	Костанайская
Қызылорда	1,1	0,7	0,6	0,6	0,2	Кызылординская
Маңғыстау	-	-	-	-	-	Мангистауская
Оңтүстік Қазақстан	9,2	5,4	6,0	5,8	4,1	Южно-Казахстанская
Павлодар	21,6	12,1	29,2	20,4	14,8	Павлодарская
Солтүстік Қазақстан	0,1	7,2	38,3	30,0	37,8	Северо-Казахстанская
Шығыс						Восточно-
Қазақстан	6,9	11,7	11,4	11,3	13,1	Казахстанская
Алматы қаласы			0,5	0,5	2,3	г.Алматы

Жұртшылық шаруашылығы
Хозяйства населения

Қазақстан						Республика
Республикасы	10818,8	11690,3	12711,9	13435,4	13620,6	Казахстан
Ақмола	804,5	831,0	951,2	986,4	1034,7	Ақмолинская
Ақтөбе	405,5	449,1	536,2	592,3	648,2	Актюбинская
Алматы	2140,3	2114,2	2721,9	2712,5	2645,2	Алматинская
Атырау	24,3	24,8	31,8	34,9	36,2	Атырауская
Батыс						Западно-
Қазақстан	371,0	413,5	489,8	508,3	513,4	Казахстанская
Жамбыл	1047,2	1121,0	1227,5	1355,4	1344,0	Жамбылская
Қарағанды	476,0	685,4	587,1	612,2	519,4	Карагандинская
Қостанай	1920,7	1941,7	1876,7	2183,5	2307,7	Костанайская
Қызылорда	256,0	262,7	263,3	270,3	264,7	Кызылординская
Маңғыстау	6,5	6,9	8,8	8,4	7,5	Мангистауская
Оңтүстік Қазақстан	1045,6	1344,1	1399,3	1455,7	1478,7	Южно-Казахстанская
Павлодар	359,8	429,1	500,7	524,9	602,9	Павлодарская
Солтүстік Қазақстан	1212,9	1266,3	1285,3	1353,1	1363,2	Северо-Казахстанская
Шығыс						Восточно-
Қазақстан	697,6	758,0	789,6	798,3	826,9	Казахстанская
Астана қаласы	13,1	13,5	15,3	16,1	7,7	г.Астана
Алматы қаласы	37,8	29,0	27,4	23,1	20,2	г.Алматы

2005 жылғы мал басы бойынша облыстардың үлесі Доля областей по поголовью скота в 2005 году

пайызбен

в процентах

Доля обл. по поголовью скота



■ B - крупный рогатый скот
■ C - овцы и козы
■ D - свиньи

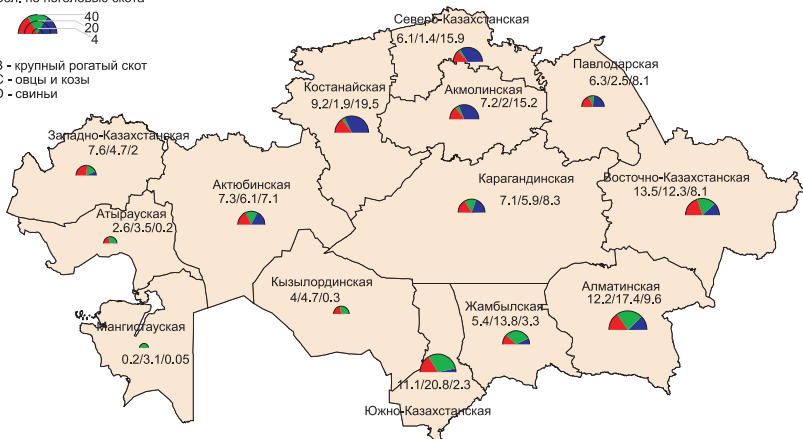

11.118. Аналық мал басының үлес салмағы Удельный вес маточного поголовья

пайызбен

в процентах

	2001	2002	2003	2004	2005	
Сиырлар						
Коров						
Қазақстан						Республика
Республикасы	48,4	47,6	46,5	45,7	44,8	Казахстан
Ақмола	49,3	49,1	48,3	47,5	46,1	Акмолинская
Ақтөбе	48,5	48,0	47,7	46,0	44,3	Актюбинская
Алматы	52,6	52,6	52,0	50,3	48,3	Алматинская
Атырау	47,3	47,5	47,8	47,6	47,7	Атырауская
Батыс						Западно-
Қазақстан	41,8	41,2	40,3	39,4	38,8	Казахстанская
Жамбыл	51,6	47,2	43,8	41,9	41,1	Жамбылская
Қарағанды	47,7	48,7	46,6	46,8	48,0	Карагандинская
Қостанай	48,5	47,2	47,1	48,4	47,6	Костанайская
Қызылорда	42,3	41,5	41,0	39,2	37,9	Кызылординская
Маңғыстау	65,0	58,0	57,8	56,9	46,6	Мангистауская
Оңтүстік Қазақстан	53,6	51,4	48,1	46,2	44,3	Южно-Казахстанская
Павлодар	44,3	43,5	44,5	43,2	42,8	Павлодарская
Солтүстік Қазақстан	51,6	50,3	50,1	50,4	50,0	Северо-Казахстанская
Шығыс						Восточно-
Қазақстан	45,0	44,7	43,6	42,9	42,5	Казахстанская
Астана қаласы	55,6	55,3	55,4	75,0	57,9	г.Астана
Алматы қаласы	60,6	43,3	37,5	44,6	59,5	г.Алматы

Жалғасы

Продолжение

	2001	2002	2003	2004	2005	
мегежіндер свиноматок						
Қазақстан Республикасы	21,8	21,2	18,8	18,5	17,8	Республика Казахстан
Ақмола	17,7	16,6	14,8	13,1	13,8	Ақмолинская
Ақтөбе	23,0	21,9	21,9	21,7	24,4	Актюбинская
Алматы	23,7	21,0	21,2	19,9	18,2	Алматинская
Атырау	25,0	14,3	30,0	15,8	25,0	Атырауская
Батыс						Западно-
Қазақстан	21,3	26,5	17,9	18,1	16,1	Казахстанская
Жамбыл	16,8	16,4	14,4	14,5	15,1	Жамбылская
Қарағанды	23,1	24,6	22,8	21,9	21,6	Карагандинская
Қостанай	30,9	29,1	25,7	24,7	23,6	Костанайская
Қызылорда	29,4	33,3	31,3	28,1	25,0	Кызылординская
Маңғыстау	20,0	33,3	33,3	25,9	16,7	Мангистауская
Оңтүстік Қазақстан	16,1	17,4	14,5	16,0	13,9	Южно-Казахстанская
Павлодар	17,6	16,3	13,7	12,5	10,5	Павлодарская
Солтүстік Қазақстан	19,2	19,9	17,7	17,6	16,9	Северо-Казахстанская
Шығыс						Восточно-
Қазақстан	15,6	16,3	13,8	15,8	12,8	Казахстанская
Астана қаласы	30,0	30,7	40,0	60,0	25,0	г.Астана
Алматы қаласы	10,0	12,5	15,8	15,8	21,4	г.Алматы
саулықтар мен ешкілер овцекозوماتок						
Қазақстан Республикасы	58,7	55,7	58,4	57,8	57,0	Республика Казахстан
Ақмола	58,7	56,1	54,5	55,8	54,2	Ақмолинская
Ақтөбе	58,9	60,0	60,0	58,2	57,6	Актюбинская
Алматы	55,4	54,9	56,3	56,5	55,9	Алматинская
Атырау	69,3	66,1	66,1	66,4	66,9	Атырауская
Батыс						Западно-
Қазақстан	55,2	55,6	58,1	59,6	59,6	Казахстанская
Жамбыл	56,5	48,0	51,2	48,4	47,8	Жамбылская
Қарағанды	60,6	58,2	64,2	64,4	65,7	Карагандинская
Қостанай	57,9	54,7	53,3	55,6	55,9	Костанайская
Қызылорда	53,4	55,3	55,0	54,4	52,6	Кызылординская
Маңғыстау	65,3	66,2	67,1	64,0	66,6	Мангистауская
Оңтүстік Қазақстан	61,7	54,8	60,4	59,0	57,0	Южно-Казахстанская
Павлодар	52,0	53,0	52,6	56,0	56,1	Павлодарская
Солтүстік Қазақстан	56,5	54,3	53,6	55,0	51,9	Северо-Казахстанская
Шығыс						Восточно-
Қазақстан	60,8	57,9	62,6	63,1	61,6	Казахстанская
Астана қаласы	60,0	47,3	47,4	94,1	30,0	г.Астана
Алматы қаласы	47,1	50,0	50,0	55,6	54,5	г.Алматы
биелер конематок						
Қазақстан Республикасы	44,2	43,7	43,3	42,9	42,4	Республика Казахстан
Ақмола	43,0	42,3	42,0	42,7	42,4	Ақмолинская
Ақтөбе	41,1	41,7	42,1	43,0	42,4	Актюбинская
Алматы	44,2	44,4	45,0	44,7	43,4	Алматинская
Атырау	53,4	54,5	51,2	51,3	50,7	Атырауская
Батыс						Западно-
Қазақстан	39,7	38,8	37,3	36,5	38,1	Казахстанская

	2001	2002	2003	2004	2005	
Жамбыл	45,7	43,6	41,6	40,1	39,7	Жамбылская
Қарағанды	43,0	45,7	46,2	44,1	45,5	Қарагандинская
Қостанай	44,7	39,5	38,2	38,4	41,1	Костанайская
Қызылорда	36,3	36,6	37,8	36,7	36,4	Қызылординская
Маңғыстау	56,5	55,9	56,3	57,7	52,4	Мангистауская
Оңтүстік Қазақстан	49,8	48,5	46,6	46,1	44,7	Южно-Казахстанская
Павлодар	45,2	44,9	43,2	42,9	42,2	Павлодарская
Солтүстік Қазақстан	47,5	46,2	46,3	46,1	45,1	Северо-Казахстанская
Шығыс						Восточно-
Қазақстан	39,7	38,5	38,3	38,0	37,2	Казахстанская
Астана қаласы	66,7	33,3	40,0	75,0	33,3	г.Астана
Алматы қаласы		50,0	50,0	33,3	33,3	г.Алматы

11.119. Ет өндіру Производство мяса

сойыс салмағымен
в убойном весе

мың тонна

тысяч тонн

	2001	2002	2003	2004	2005	
--	------	------	------	------	------	--

Барлық шаруашылық санаттары Все категории хозяйств

Қазақстан Республикасы	654,5	672,6	693,2	737,1	762,2	Республика Казахстан
Ақмола	48,5	49,8	50,2	51,7	53,3	Акмолинская
Ақтөбе	35,4	35,5	37,1	40,6	42,7	Актюбинская
Алматы	94,3	103,2	103,4	109,0	108,7	Алматинская
Атырау	19,6	17,0	18,7	20,9	21,1	Атырауская
Батыс						Западно-
Қазақстан	31,6	32,9	32,3	33,3	33,0	Казахстанская
Жамбыл	30,6	32,3	36,5	39,5	41,3	Жамбылская
Қарағанды	38,1	40,4	45,4	49,6	52,3	Қарагандинская
Қостанай	124,2	124,9	122,5	131,7	137,4	Костанайская
Қызылорда	12,2	12,8	13,2	14,3	14,7	Қызылординская
Маңғыстау	3,7	3,7	3,8	4,1	4,1	Мангистауская
Оңтүстік Қазақстан	55,4	57,6	59,7	65,3	69,4	Южно-Казахстанская
Павлодар	33,4	29,6	31,2	37,6	38,7	Павлодарская
Солтүстік Қазақстан	47,5	49,2	51,8	49,6	52,8	Северо-Казахстанская
Шығыс						Восточно-
Қазақстан	79,2	82,9	86,7	89,1	91,3	Казахстанская
Астана қаласы	0,4	0,4	0,3	0,4	0,5	г.Астана
Алматы қаласы	0,4	0,4	0,4	0,4	0,4	г.Алматы

Ауыл шаруашылығы кәсіпорындары Сельхозпредприятия

Қазақстан Республикасы	40,8	43,2	44,8	50,3	54,8	Республика Казахстан
Ақмола	4,6	4,7	4,9	5,0	5,3	Акмолинская
Ақтөбе	1,6	1,6	1,5	1,6	1,4	Актюбинская
Алматы	7,5	10,6	10,6	12,8	15,7	Алматинская
Атырау	0,7	0,6	0,4	0,4	0,4	Атырауская

Жалғасы

Продолжение

	2001	2002	2003	2004	2005	
Батыс						Западно-
Қазақстан	0,9	0,9	0,8	0,8	1,0	Казахстанская
Жамбыл	1,9	1,3	0,8	0,7	0,8	Жамбылская
Қарағанды	1,6	2,0	3,9	4,4	5,3	Қарағандинская
Қостанай	4,0	3,7	3,2	3,8	3,4	Костанайская
Қызылорда	0,3	0,2	0,1	0,1	0,1	Қызылординская
Маңғыстау	0,8	0,7	0,8	0,8	0,8	Мангистауская
Оңтүстік Қазақстан	1,0	0,5	0,9	0,9	0,5	Южно-Казахстанская
Павлодар	1,4	2,2	3,0	4,2	3,4	Павлодарская
Солтүстік Қазақстан	2,0	1,4	1,8	1,9	2,2	Северо-Казахстанская
Шығыс						Восточно-
Қазақстан	12,4	12,7	12,1	12,9	14,5	Казахстанская
Астана қаласы	0,0	0,0	0,0	0,0	-	г.Астана
Алматы қаласы	0,1	0,1	0,0	0,0	-	г.Алматы

Шаруа қожалықтары
Крестьянские хозяйства

Қазақстан						Республика
Республикасы	32,8	32,7	39,1	45,0	52,6	Казахстан
Ақмола	0,2	0,3	0,4	0,4	0,7	Ақмолинская
Ақтөбе	1,4	1,4	1,5	1,6	2,1	Актюбинская
Алматы	7,8	8,0	8,5	8,3	9,4	Алматинская
Атырау	1,3	1,0	1,3	2,2	2,7	Атырауская
Батыс						Западно-
Қазақстан	3,3	2,6	3,2	3,4	3,6	Казахстанская
Жамбыл	1,8	2,3	3,5	4,1	4,6	Жамбылская
Қарағанды	5,7	5,9	6,9	7,7	9,3	Қарағандинская
Қостанай	0,7	0,7	1,1	1,4	1,5	Костанайская
Қызылорда	0,1	0,1	0,0	0,0	0,1	Қызылординская
Маңғыстау	0,6	0,6	0,7	0,6	0,7	Мангистауская
Оңтүстік Қазақстан	0,7	0,6	0,6	0,6	0,9	Южно-Казахстанская
Павлодар	2,8	2,4	2,7	4,0	4,5	Павлодарская
Солтүстік Қазақстан	0,8	0,7	0,7	0,9	0,8	Северо-Казахстанская
Шығыс						Восточно-
Қазақстан	5,6	6,1	8,0	9,8	11,7	Казахстанская
Алматы қаласы	0,0	0,0	0,0	0,0	-	г.Алматы

Жұртшылық шаруашылығы
Хозяйства населения

Қазақстан						Республика
Республикасы	580,9	596,7	609,3	641,8	654,8	Казахстан
Ақмола	43,7	44,8	44,9	46,3	47,3	Ақмолинская
Ақтөбе	32,4	32,5	34,1	37,4	39,2	Актюбинская
Алматы	79,0	84,6	84,3	87,9	83,6	Алматинская
Атырау	17,6	15,4	17,0	18,3	18,0	Атырауская
Батыс						Западно-
Қазақстан	27,4	29,4	28,3	29,1	28,4	Казахстанская
Жамбыл	26,9	28,7	32,2	34,7	35,9	Жамбылская
Қарағанды	30,8	32,5	34,6	37,5	38,2	Қарағандинская
Қостанай	119,5	120,5	118,2	126,5	132,5	Костанайская
Қызылорда	11,8	12,5	13,1	14,2	14,5	Қызылординская
Маңғыстау	2,3	2,4	2,3	2,7	2,6	Мангистауская
Оңтүстік Қазақстан	53,7	56,5	58,2	63,8	68,0	Южно-Казахстанская
Павлодар	29,2	25,0	25,5	29,4	30,8	Павлодарская
Солтүстік Қазақстан	44,7	47,1	49,3	46,8	49,8	Северо-Казахстанская

	2001	2002	2003	2004	2005	
Шығыс						Восточно-
Қазақстан	61,2	64,1	66,6	66,4	65,1	Казахстанская
Астана қаласы	0,4	0,4	0,3	0,4	0,5	г.Астана
Алматы қаласы	0,3	0,3	0,4	0,4	0,4	г.Алматы

11.120. Сүт өндіру Производство молока

МЫҢ ТОННА

ТЫСЯЧ ТОНН

	2001	2002	2003	2004	2005	
--	------	------	------	------	------	--

Барлық шаруашылық санаттары Все категории хозяйств

Қазақстан						Республика
Республикасы	3922,9	4109,8	4316,7	4556,8	4749,2	Казахстан
Ақмола	386,1	401,7	411,6	434,5	445,1	Ақмолинская
Ақтөбе	219,5	226,9	239,1	253,2	270,3	Актюбинская
Алматы	549,1	556,4	578,5	591,5	610,9	Алматинская
Атырау	35,4	37,8	43,3	46,6	48,5	Атырауская
Батыс						Западно-
Қазақстан	191,0	192,5	203,5	210,3	214,0	Казахстанская
Жамбыл	179,1	199,4	216,7	234,0	244,1	Жамбылская
Қарағанды	205,3	224,0	247,7	269,2	283,7	Қарагандинская
Қостанай	496,6	504,2	508,3	538,9	567,9	Костанайская
Қызылорда	57,4	59,2	60,3	63,6	64,6	Қызылординская
Маңғыстау	5,0	5,8	5,5	5,3	5,9	Мангистауская
Оңтүстік Қазақстан	401,0	413,9	438,2	465,1	495,7	Южно-Казахстанская
Павлодар	246,3	269,5	289,4	324,6	339,3	Павлодарская
Солтүстік Қазақстан	456,0	478,9	495,7	504,4	512,9	Северо-Казахстанская
Шығыс						Восточно-
Қазақстан	484,0	524,0	563,4	602,9	634,6	Казахстанская
Астана қаласы	7,1	8,0	8,1	5,7	4,4	г.Астана
Алматы қаласы	4,0	7,6	7,4	7,0	7,3	г.Алматы

Ауыл шаруашылығы кәсіпорындары Сельхозпредприятия

Қазақстан						Республика
Республикасы	180,2	182,7	188,0	176,7	177,3	Казахстан
Ақмола	27,8	28,1	28,2	25,7	23,3	Ақмолинская
Ақтөбе	5,9	5,9	5,6	5,2	4,9	Актюбинская
Алматы	38,5	34,7	35,3	29,5	28,5	Алматинская
Атырау	0,7	0,9	1,0	0,8	0,7	Атырауская
Батыс						Западно-
Қазақстан	1,8	1,6	1,4	1,5	1,2	Казахстанская
Жамбыл	9,7	9,5	9,1	7,4	5,9	Жамбылская
Қарағанды	4,5	4,9	5,3	4,4	4,1	Қарагандинская
Қостанай	29,4	31,0	32,1	32,1	34,3	Костанайская
Қызылорда	0,1	0,1	0,1	0,1	0,2	Қызылординская
Маңғыстау	0,2	0,1	0,2	0,1	0,1	Мангистауская
Оңтүстік Қазақстан	3,7	3,3	3,7	3,6	3,3	Южно-Казахстанская
Павлодар	20,1	21,3	22,9	22,6	22,6	Павлодарская
Солтүстік Қазақстан	26,6	27,6	26,1	24,5	24,6	Северо-Казахстанская

Жалғасы

Продолжение

	2001	2002	2003	2004	2005	
Шығыс						Восточно-
Қазақстан	10,1	9,0	13,0	15,2	19,8	Казахстанская
Астана қаласы	0,7	1,0	1,1	1,3	1,0	г.Астана
Алматы қаласы	0,4	3,7	2,9	2,7	2,8	г.Алматы
Шаруа қожалықтары						
Крестьянские хозяйства						
Қазақстан						Республика
Республикасы	152,6	169,5	198,5	228,7	258,6	Казахстан
Ақмола	1,3	1,7	1,8	2,0	2,2	Ақмолинская
Ақтөбе	3,1	3,3	4,8	6,1	7,2	Актюбинская
Алматы	25,7	29,4	32,4	37,1	41,8	Алматинская
Атырау	1,4	1,6	2,6	3,3	4,1	Атырауская
Батыс						Западно-
Қазақстан	12,7	9,0	10,9	13,1	13,8	Казахстанская
Жамбыл	6,4	9,0	12,6	14,2	19,2	Жамбылская
Қарағанды	25,1	25,2	30,3	32,4	36,7	Қарагандинская
Қостанай	4,3	3,8	4,7	5,6	8,0	Костанайская
Қызылорда	0,4	0,3	0,3	0,4	0,5	Кызылординская
Маңғыстау	0,6	0,7	0,7	0,7	0,9	Мангистауская
Оңтүстік Қазақстан	2,9	2,6	2,2	2,3	2,4	Южно-Казахстанская
Павлодар	13,6	19,7	22,1	27,3	30,4	Павлодарская
Солтүстік Қазақстан	9,4	8,1	8,7	8,7	8,2	Северо-Казахстанская
Шығыс						Восточно-
Қазақстан	45,7	55,1	64,4	75,5	83,2	Казахстанская
Жұртшылық шаруашылығы						
Хозяйства населения						
Қазақстан						Республика
Республикасы	3590,1	3757,6	3930,2	4151,4	4313,3	Казахстан
Ақмола	357,0	371,9	381,6	406,8	419,6	Ақмолинская
Ақтөбе	210,5	217,7	228,7	241,9	258,2	Актюбинская
Алматы	484,9	492,3	510,8	524,9	540,6	Алматинская
Атырау	33,3	35,3	39,7	42,5	43,7	Атырауская
Батыс						Западно-
Қазақстан	176,5	181,9	191,2	195,7	199,0	Казахстанская
Жамбыл	163,0	180,9	195,0	212,4	219,0	Жамбылская
Қарағанды	175,7	193,9	212,1	232,4	242,9	Қарагандинская
Қостанай	462,9	469,4	471,5	501,2	525,6	Костанайская
Қызылорда	56,9	58,8	59,9	63,1	63,4	Кызылординская
Маңғыстау	4,2	5,0	4,6	4,5	4,9	Мангистауская
Оңтүстік Қазақстан	394,4	408,0	432,3	459,2	490,0	Южно-Казахстанская
Павлодар	212,6	228,5	244,4	274,7	286,3	Павлодарская
Солтүстік Қазақстан	420,0	443,2	460,9	471,2	480,1	Северо-Казахстанская
Шығыс						Восточно-
Қазақстан	428,2	459,9	486,0	512,2	531,6	Казахстанская
Астана қаласы	6,4	7,0	7,0	4,4	3,4	г.Астана
Алматы қаласы	3,6	3,9	4,5	4,3	4,5	г.Алматы

11.121. Жұмыртқа өндіру Производство яиц

миллион дана

миллионов штук

	2001	2002	2003	2004	2005	
--	------	------	------	------	------	--

Барлық шаруашылық санаттары Все категории хозяйств

Қазақстан Республикасы						Республика Казахстан
Ақмола	1855,3	2102,1	2276,7	2316,8	2514,0	Ақмолинская
Ақтөбе	185,1	212,5	216,6	219,7	225,9	Ақтөбинская
Алматы	72,4	83,8	106,0	97,0	109,7	Алматынская
Атырау	415,6	494,8	565,2	559,9	590,5	Атырауская
Батыс	0,9	4,8	2,4	1,5	1,6	Западно-
Қазақстан						Казахстанская
Жамбыл	33,3	37,4	40,3	52,0	95,5	Жамбылская
Қарағанды	65,5	74,4	82,5	87,7	92,0	Қарағандинская
Қостанай	172,2	190,9	188,0	177,3	189,1	Қостанайская
Қызылорда	246,8	284,9	314,3	325,5	341,7	Қызылординская
Маңғыстау	24,3	28,6	40,0	32,6	35,9	Мангистауская
Оңтүстік Қазақстан	3,5	1,7	0,5	0,7	0,6	Ожно-Казахстанская
Павлодар	132,6	154,2	187,6	195,8	204,3	Павлодарская
Солтүстік Қазақстан	112,0	126,8	123,7	111,9	120,6	Северо-Казахстанская
Шығыс	142,4	142,8	156,7	176,9	222,2	Восточно-
Қазақстан						Казахстанская
Астана қаласы	240,2	257,9	248,6	274,7	280,8	г.Астана
Алматы қаласы	0,3	0,5	0,5	0,6	0,5	г.Алматы
	8,2	6,1	3,8	3,0	3,1	

Ауыл шаруашылығы кәсіпорындары Сельхозпредприятия

Қазақстан Республикасы						Республика Казахстан
Ақмола	926,2	1117,4	1221,1	1153,0	1282,1	Ақмолинская
Ақтөбе	119,6	143,0	142,3	141,1	143,7	Ақтөбинская
Алматы	20,5	34,3	53,2	36,2	48,1	Алматынская
Атырау	208,7	285,1	350,8	306,8	321,9	Атырауская
Батыс	-	3,9	0,7	-	-	Западно-
Қазақстан						Казахстанская
Жамбыл	1,3	3,6	2,6	11,3	49,4	Жамбылская
Қарағанды	0,1	-	-	-	-	Қарағандинская
Қостанай	125,7	144,3	135,6	123,4	132,6	Қостанайская
Қызылорда	94,7	132,7	161,1	148,0	143,9	Қызылординская
Маңғыстау	12,0	15,9	27,0	19,6	22,4	Мангистауская
Оңтүстік Қазақстан	3,0	1,2	-	-	-	Ожно-Казахстанская
Павлодар	52,5	55,4	72,5	72,7	72,7	Павлодарская
Солтүстік Қазақстан	73,3	82,2	74,5	54,4	61,0	Северо-Казахстанская
Шығыс	46,3	38,6	44,5	62,1	104,4	Восточно-
Қазақстан						Казахстанская
Алматы қаласы	165,5	175,9	156,3	177,4	181,9	г. Алматы
	3,0	1,3	-	-	0,1	

Шаруа қожалықтары Крестьянские хозяйства

Қазақстан Республикасы						Республика Казахстан
Ақмола	11,2	10,5	13,2	15,8	16,1	Ақмолинская
Ақтөбе	-	-	0,0	0,3	-	Ақтөбинская
	0,8	0,6	0,8	1,1	1,1	

Жалғасы

Продолжение

	2001	2002	2003	2004	2005	
Алматы	1,8	2,0	2,0	2,2	2,2	Алматинская
Атырау			0,5	0,1	0,2	Атырауская
Батыс						Западно-
Қазақстан	1,7	1,5	1,6	1,6	4,5	Казахстанская
Жамбыл	2,4	2,2	3,0	2,9	2,9	Жамбылская
Қарағанды	2,8	2,3	2,7	2,6	2,3	Қарагандинская
Қостанай	0,1	0,1	0,1	0,1	-	Костанайская
Қызылорда	-	-	0,0	0,0	0,1	Қызылординская
Оңтүстік Қазақстан	0,5	0,7	0,5	0,5	0,4	Южно-Казахстанская
Павлодар	0,6	0,5	1,0	2,1	1,2	Павлодарская
Солтүстік Қазақстан	-	-	0,1	1,3	-	Северо-Казахстанская
Шығыс						Восточно-
Қазақстан	0,5	0,6	0,9	1,0	1,1	Казахстанская
Алматы қаласы					0,1	г.Алматы

Жұртшылық шаруашылығы
Хозяйства населения

Қазақстан						Республика
Республикасы	917,9	974,2	1042,4	1148,0	1215,8	Казахстан
Ақмола	65,5	69,5	74,3	78,3	82,2	Ақмолинская
Ақтөбе	51,1	48,9	52,0	59,7	60,5	Актюбинская
Алматы	205,1	207,7	212,4	250,9	266,4	Алматинская
Атырау	0,9	0,9	1,2	1,4	1,4	Атырауская
Батыс						Западно-
Қазақстан	30,3	32,3	36,1	39,1	41,6	Казахстанская
Жамбыл	63,0	72,2	79,5	84,8	89,1	Жамбылская
Қарағанды	43,7	44,3	49,7	51,3	54,2	Қарагандинская
Қостанай	152,0	152,1	153,1	177,4	197,7	Костанайская
Қызылорда	12,3	12,7	13,0	13,0	13,5	Қызылординская
Маңғыстау	0,5	0,5	0,5	0,7	0,6	Мангистауская
Оңтүстік Қазақстан	79,6	98,1	114,6	122,6	131,2	Южно-Казахстанская
Павлодар	38,1	44,1	48,2	55,4	58,4	Павлодарская
Солтүстік Қазақстан	96,1	104,2	112,1	113,5	117,8	Северо-Казахстанская
Шығыс						Восточно-
Қазақстан	74,2	81,4	91,4	96,3	97,8	Казахстанская
Астана қаласы	0,3	0,5	0,5	0,6	0,5	г.Астана
Алматы қаласы	5,2	4,8	3,8	3,0	2,9	г.Алматы

11.122. Жүн өндіру
Производство шерсти

нақты салмағы
в физическом весе

тонна

тонн

	2001	2002	2003	2004	2005	
--	------	------	------	------	------	--

Барлық шаруашылық санаттары
Все категории хозяйств

Қазақстан						Республика
Республикасы	23612	24818	26782	28499	30444	Казахстан
Ақмола	475	525	547	588	605	Ақмолинская
Ақтөбе	1302	1402	1492	1580	1688	Актюбинская

	2001	2002	2003	2004	2005	
Алматы	6324	6471	6688	6972	6984	Алматинская
Атырау	780	783	868	950	996	Атырауская
Батыс						Западно-
Қазақстан	1833	1856	1878	1550	1613	Казахстанская
Жамбыл	2767	3107	3689	4120	4766	Жамбылская
Қарағанды	1051	1094	1204	1310	1382	Карагандинская
Қостанай	435	434	436	450	460	Костанайская
Қызылорда	1024	1037	1066	1107	1077	Кызылординская
Маңғыстау	594	665	649	677	745	Мангистауская
Оңтүстік Қазақстан	3611	3730	4145	4604	5186	Южно-Казахстанская
Павлодар	614	645	741	890	848	Павлодарская
Солтүстік Қазақстан	412	431	478	541	596	Северо-Казахстанская
Шығыс						Восточно-
Қазақстан	2386	2635	2897	3157	3494	Казахстанская
Астана қаласы	2	2	3	2	2	г.Астана
Алматы қаласы	2	1	1	1	2	г.Алматы

**Ауыл шаруашылығы кәсіпорындары
Сельхозпредприятия**

Қазақстан Республикасы						Республика Казахстан
Ақмола	2097	2054	1916	2026	1863	Акмолинская
Ақтөбе	12	17	20	18	25	Актюбинская
Алматы	172	209	200	206	167	Алматинская
Атырау	537	478	421	434	427	Атырауская
Батыс	185	181	175	191	147	Западно-
Қазақстан	119	107	76	69	61	Казахстанская
Жамбыл	346	360	370	391	362	Жамбылская
Қарағанды	69	77	94	96	75	Карагандинская
Қостанай	39	38	34	27	16	Костанайская
Қызылорда	64	39	40	38	38	Кызылординская
Маңғыстау	217	230	190	197	185	Мангистауская
Оңтүстік Қазақстан	232	211	189	243	248	Южно-Казахстанская
Павлодар	30	34	37	40	28	Павлодарская
Солтүстік Қазақстан	2	1	2	1	2	Северо-Казахстанская
Шығыс						Восточно-
Қазақстан	73	72	68	75	82	Казахстанская
Астана қаласы	-	-	-	-	-	г.Астана
Алматы қаласы	-	-	-	-	-	г.Алматы

**Шаруа қожалықтары
Крестьянские хозяйства**

Қазақстан Республикасы						Республика Казахстан
Ақмола	1965	2324	3057	4109	5066	Акмолинская
Ақтөбе	4	5	9	9	10	Актюбинская
Алматы	58	63	88	119	183	Алматинская
Атырау	545	733	889	1255	1564	Атырауская
Батыс	48	47	70	122	171	Западно-
Қазақстан	240	196	248	237	282	Казахстанская
Жамбыл	144	211	350	554	696	Жамбылская
Қарағанды	335	346	377	430	490	Карагандинская
Қостанай	6	6	7	12	23	Костанайская
Қызылорда	11	8	10	20	29	Кызылординская
Маңғыстау	85	91	98	109	136	Мангистауская
Оңтүстік Қазақстан	80	131	177	249	315	Южно-Казахстанская

Жалғасы

Продолжение

	2001	2002	2003	2004	2005	
Павлодар	70	77	120	187	180	Павлодарская
Солтүстік Қазақстан	-	2	3	7	9	Северо-Казахстанская
Шығыс						Восточно-
Қазақстан	339	408	611	799	978	Казахстанская
Жұртшылық шаруашылығы						
Хозяйства населения						
Қазақстан						Республика
Республикасы	19550	20440	21809	22364	23515	Казахстан
Ақмола	459	503	518	561	570	Ақмолинская
Ақтөбе	1072	1130	1204	1255	1338	Актюбинская
Алматы	5242	5260	5378	5283	4993	Алматинская
Атырау	547	555	623	637	678	Атырауская
Батыс						Западно-
Қазақстан	1474	1553	1554	1244	1270	Казахстанская
Жамбыл	2277	2536	2969	3175	3708	Жамбылская
Қарағанды	647	671	733	784	817	Карагандинская
Қостанай	390	390	395	411	421	Костанайская
Қызылорда	949	990	1016	1049	1010	Кызылординская
Маңғыстау	292	344	361	371	424	Мангистауская
Оңтүстік Қазақстан	3299	3388	3779	4112	4623	Южно-Казахстанская
Павлодар	514	534	584	663	640	Павлодарская
Солтүстік Қазақстан	410	428	473	533	585	Северо-Казахстанская
Шығыс						Восточно-
Қазақстан	1974	2155	2218	2283	2434	Казахстанская
Астана қаласы	2	2	3	2	2	г.Астана
Алматы қаласы	2	1	1	1	2	г.Алматы

11.123. Ірі терілерді өндіру Производство крупных шкур

мың дана

тысяч штук

	2001	2002	2003	2004	2005	
Барлық шаруашылық санаттары						
Все категории хозяйств						
Қазақстан						Республика
Республикасы	1975,9	1996,2	2081,8	2225,7	2348,6	Казахстан
Ақмола	164,5	174,7	179,7	184,7	189,2	Ақмолинская
Ақтөбе	120,4	137,1	137,8	138,5	149,1	Актюбинская
Алматы	193,1	166,5	197,6	204,0	180,3	Алматинская
Атырау	42,5	42,5	61,8	85,3	86,8	Атырауская
Батыс						Западно-
Қазақстан	158,1	135,4	142,7	151,3	159,8	Казахстанская
Жамбыл	121,2	133,6	158,7	174,2	195,3	Жамбылская
Қарағанды	118,5	153,7	157,6	166,9	194,7	Карагандинская
Қостанай	268,7	266,8	223,3	229,1	233,2	Костанайская
Қызылорда	61,0	61,6	58,7	65,1	63,1	Кызылординская
Маңғыстау	11,0	7,3	15,0	16,2	15,2	Мангистауская
Оңтүстік Қазақстан	190,5	189,4	191,2	209,3	232,9	Южно-Казахстанская
Павлодар	124,9	105,5	111,4	127,7	160,5	Павлодарская
Солтүстік Қазақстан	147,7	169,1	175,6	177,7	180,1	Северо-Казахстанская

	2001	2002	2003	2004	2005	
Шығыс						Восточно-
Қазақстан	251,0	250,9	267,0	291,8	306,1	Казахстанская
Астана қаласы	1,4	1,8	1,8	1,7	0,2	г.Астана
Алматы қаласы	1,4	0,3	1,9	2,2	2,1	г.Алматы

**Ауыл шаруашылығы кәсіпорындары
Сельхозпредприятия**

Қазақстан						Республика
Республикасы	58,8	58,2	58,3	55,1	61,7	Казахстан
Ақмола	7,9	10,4	8,8	9,2	10,5	Ақмолинская
Ақтөбе	4,1	3,9	5,1	4,3	4,5	Актюбинская
Алматы	7,3	5,9	6,8	5,5	5,6	Алматинская
Атырау	0,7	0,5	0,8	0,9	0,5	Атырауская
Батыс						Западно-
Қазақстан	4,9	4,6	3,6	3,6	4,6	Казахстанская
Жамбыл	2,3	3,5	2,5	4,9	5,0	Жамбылская
Қарағанды	2,4	2,6	2,3	2,4	3,4	Карагандинская
Қостанай	9,6	9,8	7,0	5,3	6,9	Костанайская
Қызылорда	1,1	0,9	0,7	0,7	1,0	Кызылординская
Маңғыстау	1,3	0,8	6,8	1,8	1,8	Мангистауская
Оңтүстік Қазақстан	1,6	0,9	1,0	0,8	0,8	Южно-Казахстанская
Павлодар	7,1	7,3	6,6	7,1	9,7	Павлодарская
Солтүстік Қазақстан	4,1	3,6	2,9	3,6	3,1	Северо-Казахстанская
Шығыс						Восточно-
Қазақстан	4,3	3,1	2,9	4,6	4,0	Казахстанская
Астана қаласы	-	0,1	0,2	0,2	0,2	г.Астана
Алматы қаласы	0,1	0,3	0,3	0,2	0,1	г.Алматы

**Шаруа қожалықтары
Крестьянские хозяйства**

Қазақстан						Республика
Республикасы	102,7	97,7	127,7	146,9	195,4	Казахстан
Ақмола	1,3	1,4	1,6	2,4	2,0	Ақмолинская
Ақтөбе	5,1	3,8	6,9	5,7	8,7	Актюбинская
Алматы	12,5	14,1	15,9	15,4	18,5	Алматинская
Атырау	1,0	1,0	1,7	4,4	11,2	Атырауская
Батыс						Западно-
Қазақстан	16,0	10,9	12,3	13,7	16,1	Казахстанская
Жамбыл	8,9	9,9	14,9	14,8	28,0	Жамбылская
Қарағанды	18,6	20,8	26,5	30,1	39,2	Карагандинская
Қостанай	3,1	3,0	4,3	4,0	3,3	Костанайская
Қызылорда	0,5	0,5	0,5	0,5	0,6	Кызылординская
Маңғыстау	1,0	0,9	1,5	2,4	2,5	Мангистауская
Оңтүстік Қазақстан	1,9	1,4	1,3	1,3	1,9	Южно-Казахстанская
Павлодар	10,8	8,8	10,8	16,1	18,7	Павлодарская
Солтүстік Қазақстан	3,6	2,5	3,3	4,0	2,9	Северо-Казахстанская
Шығыс						Восточно-
Қазақстан	18,4	18,7	26,2	32,1	41,8	Казахстанская
Алматы қаласы	-	-	0,0	-	-	г.Алматы

**Жұртшылық шаруашылығы
Хозяйства населения**

Қазақстан						Республика
Республикасы	1814,4	1840,3	1895,8	2023,7	2091,5	Казахстан
Ақмола	155,3	162,9	169,3	173,1	176,7	Ақмолинская
Ақтөбе	111,2	129,4	125,8	128,5	135,9	Актюбинская
Алматы	173,3	146,5	174,9	183,1	156,2	Алматинская

Жалғасы

Продолжение

	2001	2002	2003	2004	2005	
Атырау	40,8	41,0	59,3	80,0	75,1	Атырауская
Батыс						Западно-
Қазақстан	137,2	119,9	126,8	134,0	139,1	Казахстанская
Жамбыл	110,0	120,2	141,3	154,5	162,3	Жамбылская
Қарағанды	97,5	130,3	128,8	134,4	152,1	Карагандинская
Қостанай	256,0	254,0	212,0	219,8	223,0	Костанайская
Қызылорда	59,4	60,2	57,5	63,9	61,5	Қызылординская
Маңғыстау	8,7	5,6	6,7	12,0	10,9	Мангистауская
Оңтүстік Қазақстан	187,0	187,1	188,9	207,2	230,2	Южно-Казахстанская
Павлодар	107,0	89,4	94,0	104,5	132,1	Павлодарская
Солтүстік Қазақстан	140,0	163,0	169,4	170,1	174,1	Северо-Казахстанская
Шығыс						Восточно-
Қазақстан	228,3	229,1	237,9	255,1	260,3	Казахстанская
Астана қаласы	1,4	1,7	1,6	1,5	-	г.Астана
Алматы қаласы	1,3	-	1,6	2,0	2,0	г.Алматы

11.124. Майда тері өндіру Производство мелких шкур

мың дана

тысяч штук

	2001	2002	2003	2004	2005	
--	------	------	------	------	------	--

Барлық шаруашылық санаттары Все категории хозяйств

Қазақстан Республикасы						Республика Казахстан
Ақмола	5289,3	5567,4	5911,7	6302,1	6617,7	Ақмолинская
Ақтөбе	83,6	101,1	95,6	125,9	143,0	Актюбинская
Алматы	285,6	303,1	319,2	322,0	323,7	Алматинская
Атырау	1242,6	1307,7	1367,1	1343,6	1389,0	Атырауская
Батыс	230,3	210,8	225,0	243,6	275,3	Западно-
Қазақстан						Казахстанская
Жамбыл	297,6	322,1	289,3	311,3	341,0	Жамбылская
Қарағанды	662,1	750,0	861,8	954,0	974,8	Карагандинская
Қостанай	315,1	323,9	371,8	434,2	423,7	Костанайская
Қызылорда	98,4	97,2	95,9	98,1	86,4	Қызылординская
Маңғыстау	271,9	228,9	226,9	243,3	240,8	Мангистауская
Оңтүстік Қазақстан	158,9	131,1	171,0	148,0	158,5	Южно-Казахстанская
Павлодар	996,6	983,3	1075,2	1155,6	1260,1	Павлодарская
Солтүстік Қазақстан	97,0	178,2	118,8	132,6	140,3	Северо-Казахстанская
Шығыс	45,2	80,7	81,3	107,0	106,0	Восточно-
Қазақстан						Казахстанская
Астана қаласы	502,7	548,9	612,0	682,0	754,8	г.Астана
Алматы қаласы	0,7	0,3	0,3	0,3	-	г.Алматы
	1,0	0,1	0,5	0,6	0,3	

Ауыл шаруашылығы кәсіпорындары Сельхозпредприятия

Қазақстан Республикасы						Республика Казахстан
Ақмола	259,8	221,6	251,0	210,0	213,6	Ақмолинская
Ақтөбе	3,4	4,4	4,1	4,6	4,8	Актюбинская
Алматы	35,8	33,6	25,7	26,5	31,0	Алматинская
Атырау	44,3	32,9	21,9	22,4	32,6	Атырауская
	14,8	13,6	20,6	22,2	12,7	

	2001	2002	2003	2004	2005	
Батыс						Западно-
Қазақстан	25,0	17,0	15,3	10,1	12,5	Казахстанская
Жамбыл	13,7	23,9	26,6	26,2	27,7	Жамбылская
Қарағанды	20,4	17,6	17,6	13,7	17,1	Карагандинская
Қостанай	7,1	8,8	6,6	5,8	5,1	Костанайская
Қызылорда	11,1	5,2	3,1	1,4	1,8	Кызылординская
Маңғыстау	39,4	32,0	75,1	41,4	38,7	Мангистауская
Оңтүстік Қазақстан	27,0	12,5	17,2	15,5	20,4	Южно-Казахстанская
Павлодар	3,6	11,6	4,9	5,8	2,9	Павлодарская
Солтүстік Қазақстан	2,7	2,5	2,1	2,9	1,5	Северо-Казахстанская
Шығыс						Восточно-
Қазақстан	11,2	5,9	10,1	11,5	4,8	Казахстанская
Астана қаласы	-	0,0	-	-	-	г.Астана
Алматы қаласы	0,3	0,1	0,1	0,0	-	г.Алматы

Шаруа қожалықтары
Крестьянские хозяйства

Қазақстан						Республика
Республикасы	447,4	514,9	646,7	710,6	923,2	Казахстан
Ақмола	1,0	1,6	3,1	2,8	3,2	Акмолинская
Ақтөбе	8,8	24,0	18,7	21,8	21,4	Актюбинская
Алматы	78,1	131,8	174,9	141,0	207,9	Алматинская
Атырау	2,9	3,2	3,6	18,4	41,7	Атырауская
Батыс						Западно-
Қазақстан	36,6	33,7	41,3	44,2	45,0	Казахстанская
Жамбыл	67,3	67,0	94,5	120,1	131,7	Жамбылская
Қарағанды	116,7	110,2	129,9	141,9	176,5	Карагандинская
Қостанай	1,8	1,4	3,3	2,0	5,3	Костанайская
Қызылорда	2,5	1,4	1,2	1,2	2,0	Кызылординская
Маңғыстау	31,4	21,3	20,8	23,3	27,6	Мангистауская
Оңтүстік Қазақстан	18,2	19,4	18,9	18,7	34,8	Южно-Казахстанская
Павлодар	15,4	15,9	21,0	29,4	34,1	Павлодарская
Солтүстік Қазақстан	0,5	0,4	0,7	1,2	1,6	Северо-Казахстанская
Шығыс						Восточно-
Қазақстан	66,2	83,6	114,8	144,6	190,4	Казахстанская

Жұртшылық шаруашылығы
Хозяйства населения

Қазақстан						Республика
Республикасы	4582,1	4830,9	5014,0	5381,5	5480,9	Казахстан
Ақмола	79,2	95,1	88,4	118,5	135,0	Акмолинская
Ақтөбе	241,0	245,5	274,8	273,7	271,3	Актюбинская
Алматы	1120,2	1143,0	1170,3	1180,2	1148,5	Алматинская
Атырау	212,6	194,0	200,8	203,0	220,9	Атырауская
Батыс						Западно-
Қазақстан	236,0	271,4	232,7	257,0	283,5	Казахстанская
Жамбыл	581,1	659,1	740,7	807,7	815,4	Жамбылская
Қарағанды	178,0	196,1	224,3	278,6	230,1	Карагандинская
Қостанай	89,5	87,0	86,0	90,3	76,0	Костанайская
Қызылорда	258,3	222,3	222,6	240,7	237,0	Кызылординская
Маңғыстау	88,1	77,8	75,1	83,3	92,2	Мангистауская
Оңтүстік Қазақстан	951,4	951,4	1039,1	1121,4	1204,9	Южно-Казахстанская
Павлодар	78,0	150,7	92,9	97,4	103,3	Павлодарская
Солтүстік Қазақстан	42,0	77,8	78,5	102,9	102,9	Северо-Казахстанская

Жалғасы

Продолжение

	2001	2002	2003	2004	2005	
Шығыс						Восточно-
Қазақстан	425,3	459,4	487,1	525,9	559,6	Казахстанская
Астана қаласы	0,7	0,3	0,3	0,3	-	г.Астана
Алматы қаласы	0,7		0,4	0,6	0,3	г.Алматы

11.125. Қаракөл өндіру Производство каракуля

мың дана

тысяч штук

	2001	2002	2003	2004	2005	
--	------	------	------	------	------	--

Барлық шаруашылық санаттары Все категории хозяйств

Қазақстан						Республика
Республикасы	124,4	127,6	164,5	145,6	191,9	Казахстан
Атырау	14,4	7,0	16,9	14,9	19,5	Атырауская
Батыс						Западно-
Қазақстан	6,7	9,1	9,6	4,4	-	Казахстанская
Жамбыл	44,4	58,6	61,0	78,4	90,5	Жамбылская
Қызылорда	14,0	19,4	22,8	12,5	37,0	Кызылординская
Маңғыстау	31,5	25,3	43,3	27,2	35,4	Мангистауская
Оңтүстік Қазақстан	13,4	8,2	10,9	8,2	9,5	Южно-Казахстанская

Ауыл шаруашылығы кәсіпорындары Сельхозпредприятия

Қазақстан						Республика
Республикасы	69,2	44,4	72,5	48,7	62,3	Казахстан
Атырау	14,2	6,9	13,8	11,3	15,7	Атырауская
Жамбыл	2,7	2,7	2,9	3,2	3,5	Жамбылская
Қызылорда	11,1	2,8	3,9	3,6	3,9	Кызылординская
Маңғыстау	30,4	24,1	41,8	23,6	31,2	Мангистауская
Оңтүстік Қазақстан	10,8	7,9	10,1	7,0	8,0	Южно-Казахстанская

Шаруа қожалықтары Крестьянские хозяйства

Қазақстан						Республика
Республикасы	2,1	7,3	5,1	10,2	11,2	Казахстан
Атырау	0,2	0,1	0,5	0,8	1,0	Атырауская
Батыс						Западно-
Қазақстан	-	0,9	1,3	0,7	0,7	Казахстанская
Жамбыл	1,3	5,7	1,2	6,3	6,9	Жамбылская
Қызылорда			1,0	0,4	-	Кызылординская
Маңғыстау	0,3	0,3	0,3	0,8	1,1	Мангистауская
Оңтүстік Қазақстан	0,3	0,3	0,8	1,2	1,5	Южно-Казахстанская

Жұртшылық шаруашылығы Хозяйства населения

Қазақстан						Республика
Республикасы	53,1	75,9	86,9	86,7	118,4	Казахстан
Атырау			2,6	2,8	2,8	Атырауская
Батыс						Западно-
Қазақстан	6,7	8,2	8,3	3,7	-	Казахстанская
Жамбыл	40,4	50,2	56,9	68,9	80,1	Жамбылская

	2001	2002	2003	2004	2005	
Қызылорда	2,9	16,6	17,9	8,5	32,4	Кызылординская
Маңғыстау	0,8	0,9	1,2	2,8	3,1	Мангистауская
Оңтүстік Қазақстан	2,3	-	-	-	-	Южно-Казахстанская

11.126. 100 сиырдан алынған бұзаулар Выход телят на 100 маток

бас

голов

	2001	2002	2003	2004	2005	
--	------	------	------	------	------	--

Барлық шаруашылық санаттары Все категории хозяйств

Қазақстан						Республика
Республикасы	85	86	87	87	86	Казахстан
Ақмола	91	91	93	93	92	Акмолинская
Ақтөбе	85	84	88	89	87	Актюбинская
Алматы	86	88	89	90	90	Алматинская
Атырау	70	76	72	82	73	Атырауская
Батыс						Западно-
Қазақстан	82	84	84	83	82	Казахстанская
Жамбыл	83	85	86	87	87	Жамбылская
Қарағанды	81	84	85	86	82	Карагандинская
Қостанай	96	97	97	97	97	Костанайская
Қызылорда	72	73	75	75	74	Кызылординская
Маңғыстау	54	65	60	52	58	Мангистауская
Оңтүстік Қазақстан	77	77	76	76	77	Южно-Казахстанская
Павлодар	90	94	93	94	95	Павлодарская
Солтүстік Қазақстан	89	90	90	88	88	Северо-Казахстанская
Шығыс						Восточно-
Қазақстан	86	87	87	85	84	Казахстанская
Астана қаласы	70	74	76	80	65	г.Астана
Алматы қаласы	78	96	85	74	78	г.Алматы

Ауыл шаруашылығы кәсіпорындары Сельхозпредприятия

Қазақстан						Республика
Республикасы	77	83	82	80	78	Казахстан
Ақмола	81	84	87	85	86	Акмолинская
Ақтөбе	63	65	69	73	70	Актюбинская
Алматы	77	74	76	74	75	Алматинская
Атырау	78	65	69	58	49	Атырауская
Батыс						Западно-
Қазақстан	76	77	67	70	65	Казахстанская
Жамбыл	70	79	75	76	79	Жамбылская
Қарағанды	73	68	73	80	77	Карагандинская
Қостанай	86	93	93	93	88	Костанайская
Қызылорда	70	55	49	57	48	Кызылординская
Маңғыстау	60	17	33	20	33	Мангистауская
Оңтүстік Қазақстан	63	61	61	70	62	Южно-Казахстанская
Павлодар	84	97	91	91	85	Павлодарская
Солтүстік Қазақстан	73	83	75	63	64	Северо-Казахстанская
Шығыс						Восточно-
Қазақстан	73	84	83	83	83	Казахстанская

Жалғасы

Продолжение

	2001	2002	2003	2004	2005	
Астана қаласы	58	98	92	46	48	г.Астана
Алматы қаласы	98	95	99	78	84	г.Алматы

**Шаруа қожалықтары
Крестьянские хозяйства**

Қазақстан Республикасы						Республика Казахстан
Ақмола	82	85	85	85	84	Ақмолинская
Ақтөбе	74	73	81	72	69	Актюбинская
Алматы	85	73	78	75	77	Алматинская
Атырау	85	87	89	90	89	Атырауская
Батыс Қазақстан	68	63	64	74	60	Западно-Казахстанская
Жамбыл	83	79	78	78	79	Жамбылская
Қарағанды	87	76	88	90	86	Карагандинская
Қостанай	80	84	86	86	85	Костанайская
Қызылорда	93	95	95	98	98	Кызылординская
Маңғыстау	76	63	68	48	48	Мангистауская
Оңтүстік Қазақстан	48	65	54	49	42	Южно-Казахстанская
Павлодар	75	75	70	73	68	Павлодарская
Солтүстік Қазақстан	91	91	89	92	89	Северо-Казахстанская
Шығыс Қазақстан	91	91	91	91	91	Восточно-Казахстанская
Алматы қаласы	80	88	85	83	84	г.Алматы
		50		95	100	

**Жұртшылық шаруашылығы
Хозяйства населения**

Қазақстан Республикасы						Республика Казахстан
Ақмола	86	87	88	88	87	Ақмолинская
Ақтөбе	92	92	94	93	93	Актюбинская
Алматы	86	85	90	91	88	Алматинская
Атырау	86	89	90	91	91	Атырауская
Батыс Қазақстан	70	77	72	84	75	Западно-Казахстанская
Жамбыл	82	84	86	85	83	Жамбылская
Қарағанды	84	85	86	88	88	Карагандинская
Қостанай	81	85	86	86	82	Костанайская
Қызылорда	97	97	97	97	98	Кызылординская
Маңғыстау	72	74	75	75	75	Мангистауская
Оңтүстік Қазақстан	55	65	61	53	62	Южно-Казахстанская
Павлодар	77	77	76	76	77	Павлодарская
Солтүстік Қазақстан	91	94	94	95	97	Северо-Казахстанская
Шығыс Қазақстан	91	91	91	91	91	Восточно-Казахстанская
Астана қаласы	87	87	88	85	84	г.Астана
Алматы қаласы	71	71	74	88	71	г.Алматы
	77	96	80	72	76	

11.127. 100 қойдан алынған қозы мен лақтар Выход ягнят и козлят на 100 маток

бас

голов

	2001	2002	2003	2004	2005	
--	------	------	------	------	------	--

Барлық шаруашылық санаттары Все категории хозяйств

Қазақстан Республикасы						Республика Казахстан
Ақмола	98	98	99	99	98	Акмолинская
Ақтөбе	97	97	98	98	100	Актюбинская
Алматы	94	94	92	94	94	Алматинская
Атырау	99	100	101	102	102	Атырауская
Батыс Қазақстан	107	107	92	96	90	Западно-Казахстанская
Жамбыл	98	100	99	100	95	Жамбылская
Қарағанды	106	98	108	109	109	Карагандинская
Қостанай	92	93	93	93	90	Костанайская
Қызылорда	74	74	75	75	76	Кызылординская
Маңғыстау	106	107	107	107	107	Мангистауская
Оңтүстік Қазақстан	93	90	99	91	92	Южно-Казахстанская
Павлодар	98	99	99	99	98	Павлодарская
Солтүстік Қазақстан	93	94	98	98	96	Северо-Казахстанская
Шығыс Қазақстан	99	100	99	100	100	Восточно-Казахстанская
Астана қаласы	96	98	97	97	97	г.Астана
Алматы қаласы	86	87	86	96	84	г.Алматы
	94	91	98	97	99	

Ауыл шаруашылығы кәсіпорындары Сельхозпредприятия

Қазақстан Республикасы						Республика Казахстан
Ақмола	95	92	95	95	89	Акмолинская
Ақтөбе	89	90	91	93	97	Актюбинская
Алматы	90	89	89	91	82	Алматинская
Атырау	93	97	94	98	96	Атырауская
Батыс Қазақстан	104	100	94	96	83	Западно-Казахстанская
Жамбыл	97	98	93	95	79	Жамбылская
Қарағанды	100	98	103	103	90	Карагандинская
Қостанай	88	88	80	76	76	Костанайская
Қызылорда	97	95	97	95	96	Кызылординская
Маңғыстау	99	75	88	79	94	Мангистауская
Оңтүстік Қазақстан	98	83	105	105	98	Южно-Казахстанская
Павлодар	89	95	95	95	83	Павлодарская
Солтүстік Қазақстан	83	88	87	89	84	Северо-Казахстанская
Шығыс Қазақстан	59	71	49	71	72	Восточно-Казахстанская
Астана қаласы	86	87	87	87	89	г.Алматы
Алматы қаласы	93	51	85	80	131	

Шаруа қожалықтары Крестьянские хозяйства

Қазақстан Республикасы						Республика Казахстан
Ақмола	97	94	95	97	95	Акмолинская
Ақтөбе	98	97	90	77	84	Актюбинская
Алматы	92	88	88	92	90	Алматинская
	100	99	101	102	102	

Жалғасы

Продолжение

	2001	2002	2003	2004	2005	
Атырау	116	87	64	89	81	Атырауская
Батыс						Западно-
Қазақстан	99	85	86	94	91	Казахстанская
Жамбыл	106	82	110	107	108	Жамбылская
Қарағанды	92	93	92	93	91	Карагандинская
Қостанай	73	72	73	75	73	Костанайская
Қызылорда	103	91	92	88	86	Кызылординская
Маңғыстау	99	95	84	81	70	Мангистауская
Оңтүстік Қазақстан	98	98	99	99	95	Южно-Казахстанская
Павлодар	90	84	95	99	90	Павлодарская
Солтүстік Қазақстан	100	99	100	100	100	Северо-Казахстанская
Шығыс						Восточно-
Қазақстан	97	98	96	97	97	Казахстанская
Алматы қаласы		80	120	98	100	г.Алматы

**Жұртшылық шаруашылығы
Хозяйства населения**

Қазақстан						Республика
Республикасы	99	99	100	100	100	Казахстан
Ақмола	97	98	98	99	101	Акмолинская
Ақтөбе	94	95	93	95	96	Актюбинская
Алматы	100	101	102	102	103	Алматинская
Атырау	105	111	96	98	95	Атырауская
Батыс						Западно-
Қазақстан	98	102	102	102	97	Казахстанская
Жамбыл	107	99	108	110	111	Жамбылская
Қарағанды	93	93	94	95	91	Карагандинская
Қостанай	73	73	74	74	75	Костанайская
Қызылорда	108	109	108	110	109	Кызылординская
Маңғыстау	86	95	99	87	98	Мангистауская
Оңтүстік Қазақстан	99	99	99	99	99	Южно-Казахстанская
Павлодар	94	96	99	98	99	Павлодарская
Солтүстік Қазақстан	100	100	100	100	100	Северо-Казахстанская
Шығыс						Восточно-
Қазақстан	96	98	98	98	97	Казахстанская
Астана қаласы	86	87	86	96	84	г.Астана
Алматы қаласы	95	104	95	98	98	г.Алматы

**11.128. 100 мегежіннен алынған торайлар
Выход поросят на 100 маток**

бас

голов

	2001	2002	2003	2004	2005	
Барлық шаруашылық санаттары Все категории хозяйств						
Қазақстан						Республика
Республикасы	1116	1146	1182	1181	1203	Казахстан
Ақмола	766	790	818	829	869	Акмолинская
Ақтөбе	1086	889	1121	978	1001	Актюбинская
Алматы	1038	1155	1248	1272	1335	Алматинская
Атырау	928	1212	633	371	257	Атырауская

	2001	2002	2003	2004	2005	
Батыс						Западно-
Қазақстан	798	799	743	779	780	Казахстанская
Жамбыл	1207	1282	1437	1493	1474	Жамбылская
Қарағанды	794	846	833	892	856	Карагандинская
Қостанай	1637	1634	1710	1727	1727	Костанайская
Қызылорда	329	288	398	399	340	Кызылординская
Маңғыстау	758	673	469	660	374	Мангистауская
Оңтүстік Қазақстан	1098	1120	1180	1010	899	Южно-Казахстанская
Павлодар	1141	1187	1241	1249	1285	Павлодарская
Солтүстік Қазақстан	799	880	901	901	936	Северо-Казахстанская
Шығыс						Восточно-
Қазақстан	876	937	946	850	905	Казахстанская
Астана қаласы	800	800	850	415	493	г.Астана
Алматы қаласы	931	1186	973	922	682	г.Алматы

**Ауыл шаруашылығы кәсіпорындары
Сельхозпредприятия**

Қазақстан						Республика
Республикасы	1082	1244	1143	1161	1185	Казахстан
Ақмола	853	930	856	881	997	Акмолинская
Ақтөбе	976	948	1018	524	450	Актюбинская
Алматы	2494	3513	2571	2897	2885	Алматинская
Атырау	1104	1031	598	732	631	Атырауская
Батыс						Западно-
Қазақстан	937	873	817	747	1036	Казахстанская
Жамбыл	857	1190	1002	1061	911	Жамбылская
Қарағанды	1086	1706	954	1025	1143	Карагандинская
Қостанай	964	1086	1110	1117	974	Костанайская
Қызылорда	992	663	854	504	338	Кызылординская
Маңғыстау	498	422	321	550	675	Мангистауская
Оңтүстік Қазақстан	1040	843	608	338	426	Южно-Казахстанская
Павлодар	1136	1388	1279	1546	1337	Павлодарская
Солтүстік Қазақстан	651	718	633	680	821	Северо-Казахстанская
Шығыс						Восточно-
Қазақстан	1114	941	893	1123	1271	Казахстанская
Алматы қаласы	918	1576	1575	1547	307	г.Алматы

**Шаруа қожалықтары
Крестьянские хозяйства**

Қазақстан						Республика
Республикасы	1034	1068	1113	978	950	Казахстан
Ақмола	678	840	389	579	706	Акмолинская
Ақтөбе	1256	1033	1397	1273	1094	Актюбинская
Алматы	886	1012	1097	1038	1134	Алматинская
Атырау	1800	-	-	-	103	Атырауская
Батыс						Западно-
Қазақстан	1133	1003	992	639	827	Казахстанская
Жамбыл	1365	1634	1511	1572	1619	Жамбылская
Қарағанды	1062	993	1087	1064	616	Карагандинская
Қостанай	1593	1600	1680	1730	1736	Костанайская
Қызылорда	397	455	166	213	381	Кызылординская
Маңғыстау	1664	2000	1200	475	216	Мангистауская
Оңтүстік Қазақстан	1000	1071	804	739	-	Южно-Казахстанская
Павлодар	1200	944	1188	872	1073	Павлодарская
Солтүстік Қазақстан	833	909	918	910	910	Северо-Казахстанская

Жалғасы

Продолжение

	2001	2002	2003	2004	2005	
Шығыс Қазақстан Алматы қаласы	942	1070	1020	815 700	990 -	Восточно-Казахстанская г.Алматы
Жұртшылық шаруашылығы Хозяйства населения						
Қазақстан Республикасы	1120	1143	1188	1192	1218	Республика Казахстан
Ақмола	752	765	814	827	858	Ақмолинская
Ақтөбе	1084	882	1121	1006	1039	Актюбинская
Алматы	974	1068	1185	1198	1253	Алматинская
Атырау	859	1262	623	235	137	Атырауская
Батыс Қазақстан	772	780	711	821	752	Западно-Казахстанская
Жамбыл	1239	1270	1325	1526	1513	Жамбылская
Қарағанды	765	797	800	864	845	Карагандинская
Қостанай	1650	1647	1723	1735	1737	Костанайская
Қызылорда	309	274	387	408	338	Кызылординская
Маңғыстау	833	875	611	900	1400	Мангистауская
Оңтүстік Қазақстан	1100	1125	1196	1078	943	Южно-Казахстанская
Павлодар	1138	1151	1231	1191	1279	Павлодарская
Солтүстік Қазақстан	803	887	912	911	941	Северо-Казахстанская
Шығыс Қазақстан	863	924	941	844	877	Восточно-Казахстанская
Астана қаласы	800	800	850	415	493	г.Астана
Алматы қаласы	942	1100	798	870	897	г.Алматы

11.129. 100 биеден алынған құлындар Выход жеребят на 100 маток

бас

голов

	2001	2002	2003	2004	2005	
Барлық шаруашылық санаттары Все категории хозяйств						
Қазақстан Республикасы	80	83	84	84	83	Республика Казахстан
Ақмола	91	94	94	91	92	Ақмолинская
Ақтөбе	86	85	83	85	85	Актюбинская
Алматы	80	82	83	84	84	Алматинская
Атырау	69	71	75	78	77	Атырауская
Батыс Қазақстан	80	79	79	76	75	Западно-Казахстанская
Жамбыл	85	84	87	88	87	Жамбылская
Қарағанды	81	81	85	87	81	Карагандинская
Қостанай	96	96	96	97	97	Костанайская
Қызылорда	74	74	74	75	75	Кызылординская
Маңғыстау	48	44	47	42	52	Мангистауская
Оңтүстік Қазақстан	75	76	78	78	78	Южно-Казахстанская
Павлодар	80	86	86	88	89	Павлодарская
Солтүстік Қазақстан	90	90	90	90	90	Северо-Казахстанская
Шығыс Қазақстан	84	87	87	87	86	Восточно-Казахстанская

	2001	2002	2003	2004	2005	
Астана қаласы	85	87	82	63	58	г.Астана
Алматы қаласы	58	62	76	80	66	г.Алматы

**Ауыл шаруашылығы кәсіпорындары
Сельхозпредприятия**

Қазақстан Республикасы						Республика Казахстан
Ақмола	66	75	73	73	63	Ақмолинская
Ақтөбе	65	68	77	80	52	Актюбинская
Алматы	58	62	73	62	67	Алматинская
Атырау	58	60	63	65	60	Атырауская
Батыс Қазақстан	54	60	60	63	60	Западно-Казахстанская
Жамбыл	72	69	72	75	60	Жамбылская
Қарағанды	50	60	65	64	59	Карагандинская
Қостанай	71	75	75	78	68	Костанайская
Қызылорда	64	74	68	66	56	Кызылординская
Маңғыстау	55	43	66	65	72	Мангистауская
Оңтүстік Қазақстан	59	59	58	61	57	Южно-Казахстанская
Павлодар	49	72	72	79	70	Павлодарская
Солтүстік Қазақстан	54	64	59	53	46	Северо-Казахстанская
Шығыс Қазақстан	56	69	77	75	61	Восточно-Казахстанская
Астана қаласы	-	80	57	65	48	г.Астана
Алматы қаласы	25	25	79	51	30	г.Алматы

**Шаруа қожалықтары
Крестьянские хозяйства**

Қазақстан Республикасы						Республика Казахстан
Ақмола	83	89	89	70	79	Ақмолинская
Ақтөбе	80	71	79	64	81	Актюбинская
Алматы	80	79	81	82	83	Алматинская
Атырау	74	75	60	76	75	Атырауская
Батыс Қазақстан	86	86	70	77	82	Западно-Казахстанская
Жамбыл	86	68	87	86	77	Жамбылская
Қарағанды	78	81	83	84	82	Карагандинская
Қостанай	95	95	95	98	96	Костанайская
Қызылорда	68	67	67	60	62	Кызылординская
Маңғыстау	42	41	32	33	45	Мангистауская
Оңтүстік Қазақстан	75	75	78	75	63	Южно-Казахстанская
Павлодар	80	80	79	88	85	Павлодарская
Солтүстік Қазақстан	91	91	92	92	92	Северо-Казахстанская
Шығыс Қазақстан	85	84	88	89	86	Восточно-Казахстанская
Алматы қаласы		33	20	80	80	г.Алматы

**Жұртшылық шаруашылығы
Хозяйства населения**

Қазақстан Республикасы						Республика Казахстан
Ақмола	93	95	96	92	94	Ақмолинская
Ақтөбе	88	88	83	88	88	Актюбинская
Алматы	81	83	84	84	85	Алматинская
Атырау	70	71	79	80	79	Атырауская

Жалғасы

Продолжение

	2001	2002	2003	2004	2005	
Батыс						Западно-
Қазақстан	81	80	82	77	74	Казахстанская
Жамбыл	85	86	88	88	90	Жамбылская
Қарағанды	83	82	86	89	81	Карагандинская
Қостанай	97	97	97	98	99	Костанайская
Қызылорда	74	75	74	76	77	Кызылординская
Маңғыстау	47	45	45	40	51	Мангистауская
Оңтүстік Қазақстан	75	77	78	78	78	Южно-Казахстанская
Павлодар	83	89	89	89	92	Павлодарская
Солтүстік Қазақстан	91	91	91	91	91	Северо-Казахстанская
Шығыс						Восточно-
Қазақстан	85	88	87	87	86	Казахстанская
Астана қаласы	85	87	86	65	60	г.Астана
Алматы қаласы	91	91	82	91	86	г.Алматы

11.130. 100 іңгеннен алынған боталар Выход верблюжат на 100 маток

бас

голов

	2001	2002	2003	2004	2005	
--	------	------	------	------	------	--

Барлық шаруашылық санаттары Все категории хозяйств

Қазақстан						Республика
Республикасы	46	44	44	43	44	Казахстан
Ақмола	55	51	48	40	50	Акмолинская
Ақтөбе	45	46	45	45	45	Актюбинская
Алматы	45	40	55	44	55	Алматинская
Атырау	58	49	52	54	53	Атырауская
Батыс						Западно-
Қазақстан	35	39	34	35	32	Казахстанская
Жамбыл	48	48	51	53	49	Жамбылская
Қарағанды	35	41	38	45	46	Карагандинская
Қостанай	23	22	24	29	13	Костанайская
Қызылорда	44	45	44	45	45	Кызылординская
Маңғыстау	36	37	34	32	35	Мангистауская
Оңтүстік Қазақстан	51	51	51	52	51	Южно-Казахстанская
Павлодар	29	21	-	20	-	Павлодарская
Шығыс						Восточно-
Қазақстан	62	37	51	50	53	Казахстанская

Ауыл шаруашылығы кәсіпорындары Сельхозпредприятия

Қазақстан						Республика
Республикасы	39	35	41	38	41	Казахстан
Ақмола	54	52	56	39	53	Акмолинская
Ақтөбе	22	35	42	37	32	Актюбинская
Алматы	41	33	52	36	56	Алматинская
Атырау	37	35	33	34	32	Атырауская
Батыс						Западно-
Қазақстан	35	24	35	26	30	Казахстанская
Жамбыл	22	45	29	47	32	Жамбылская

	2001	2002	2003	2004	2005	
Қарағанды	-	-	-	100	-	Карагандинская
Қостанай	15	21	19	39	15	Костанайская
Қызылорда	42	39	43	55	41	Кызылординская
Маңғыстау	44	35	40	38	39	Мангистауская
Оңтүстік Қазақстан	33	34	35	53	40	Южно-Казахстанская
Шығыс						Восточно-
Қазақстан	71	32	83	50	67	Казахстанская

**Шаруа қожалықтары
Крестьянские хозяйства**

Қазақстан						Республика
Республикасы	45	41	39	42	38	Казахстан
Ақмола	-	-	-	-	-	Ақмолинская
Ақтөбе	42	43	43	38	41	Актюбинская
Алматы	73	69	57	58	47	Алматинская
Атырау	55	39	44	52	48	Атырауская
Батыс						Западно-
Қазақстан	44	47	29	40	35	Казахстанская
Жамбыл	56	37	49	51	48	Жамбылская
Қарағанды	23	50	47	51	51	Карагандинская
Қостанай				23	15	Костанайская
Қызылорда	44	47	37	39	36	Кызылординская
Маңғыстау	33	38	31	31	26	Мангистауская
Оңтүстік Қазақстан	53	53	54	44	49	Южно-Казахстанская
Павлодар	29	21	-	14	-	Павлодарская
Шығыс						Восточно-
Қазақстан	75	39	35	64	46	Казахстанская

**Жұртшылық шаруашылығы
Хозяйства населения**

Қазақстан						Республика
Республикасы	51	45	45	44	46	Казахстан
Ақмола	67	51	-	50	25	Ақмолинская
Ақтөбе	46	46	45	47	47	Актюбинская
Алматы	55	60	62	57	60	Алматинская
Атырау	66	53	56	57	57	Атырауская
Батыс						Западно-
Қазақстан	32	41	35	35	31	Казахстанская
Жамбыл	53	52	54	55	50	Жамбылская
Қарағанды	37	39	36	43	44	Карагандинская
Қостанай	24	24	40	11	11	Костанайская
Қызылорда	45	46	45	47	46	Кызылординская
Маңғыстау	47	36	34	32	37	Мангистауская
Оңтүстік Қазақстан	53	53	53	53	52	Южно-Казахстанская
Шығыс						Восточно-
Қазақстан	33	40	44	27	47	Казахстанская

**11.131. Мал өнімдерінің жекелеген түрлерін өндірудегі
облыстардың үлес салмағы
Удельный вес областей в производстве отдельных видов
животноводческой продукции**

шаруашылықтың барлық санаттарында
во всех категориях хозяйств

пайызбен

в процентах

**Еттің барлық түрлері (сойыс салмағымен)
Мясо всех видов (в убойном весе)**

	2001	2002	2003	2004	2005	
Қазақстан Республикасы	100	100	100	100	100	Республика Казахстан
Ақмола	7,4	7,4	7,2	7,0	7,0	Ақмолинская
Ақтөбе	5,4	5,3	5,3	5,5	5,6	Актюбинская
Алматы	14,4	15,3	14,9	14,8	14,3	Алматинская
Атырау	3,0	2,5	2,7	2,8	2,8	Атырауская
Батыс						Западно-
Қазақстан	4,8	4,9	4,7	4,5	4,3	Казахстанская
Жамбыл	4,7	4,8	5,3	5,4	5,4	Жамбылская
Қарағанды	5,8	6,0	6,6	6,7	6,9	Карагандинская
Қостанай	18,9	18,5	17,7	17,9	18,0	Костанайская
Қызылорда	1,9	1,9	1,9	1,9	1,9	Кызылординская
Маңғыстау	0,6	0,6	0,5	0,5	0,5	Мангистауская
Оңтүстік Қазақстан	8,5	8,6	8,6	8,9	9,1	Южно-Казахстанская
Павлодар	5,1	4,4	4,5	5,1	5,1	Павлодарская
Солтүстік Қазақстан	7,2	7,3	7,4	6,7	6,9	Северо-Казахстанская
Шығыс						Восточно-
Қазақстан	12,1	12,3	12,5	12,1	12,0	Казахстанская
Астана қаласы	0,1	0,1	0,0	0,1	0,1	г.Астана
Алматы қаласы	0,1	0,1	0,1	0,1	0,1	г.Алматы

**Сүт
Молоко**

	2001	2002	2003	2004	2005	
Қазақстан Республикасы	100	100	100	100	100	Республика Казахстан
Ақмола	9,8	9,8	9,5	9,6	9,4	Ақмолинская
Ақтөбе	5,6	5,5	5,5	5,6	5,7	Актюбинская
Алматы	14,0	13,5	13,4	13,0	12,9	Алматинская
Атырау	0,9	0,9	1,0	1,0	1,0	Атырауская
Батыс						Западно-
Қазақстан	4,9	4,7	4,7	4,6	4,5	Казахстанская
Жамбыл	4,6	4,9	5,0	5,1	5,1	Жамбылская
Қарағанды	5,2	5,5	5,7	5,9	6,0	Карагандинская
Қостанай	12,7	12,3	11,8	11,8	11,9	Костанайская
Қызылорда	1,5	1,4	1,4	1,4	1,4	Кызылординская
Маңғыстау	0,1	0,1	0,1	0,1	0,1	Мангистауская
Оңтүстік Қазақстан	10,2	10,1	10,2	10,2	10,4	Южно-Казахстанская
Павлодар	6,3	6,6	6,7	7,1	7,1	Павлодарская

Жалғасы

Продолжение

	2001	2002	2003	2004	2005	
Солтүстік Қазақстан Шығыс Қазақстан Астана қаласы Алматы қаласы	11,6 12,3 0,2 0,1	11,6 12,7 0,2 0,2	11,5 13,1 0,2 0,2	11,1 13,2 0,1 0,2	10,8 13,4 0,1 0,2	Северо-Казахстанская Восточно-Казахстанская г.Астана г.Алматы

**Жұмыртқа
Яйца**

	2001	2002	2003	2004	2005	
Қазақстан Республикасы	100	100	100	100	100	Республика Казахстан
Ақмола Ақтөбе Алматы Атырау Батыс Қазақстан Жамбыл Қарағанды Қостанай Қызылорда Маңғыстау Оңтүстік Қазақстан Павлодар Солтүстік Қазақстан Шығыс Қазақстан Астана қаласы Алматы қаласы	10,0 3,9 22,4 0,0 1,8 3,5 9,3 13,3 1,3 0,2 7,2 6,0 7,7 13,0 0,0 0,4	10,1 4,0 23,5 0,2 1,8 3,5 9,1 13,6 1,4 0,1 7,3 6,0 6,8 12,3 0,0 0,3	9,5 4,7 24,8 0,1 1,8 3,6 8,3 13,8 1,8 0,0 8,3 5,5 6,9 10,9 0,0 0,2	9,5 4,2 24,2 0,1 2,2 3,8 7,7 14,0 1,4 0,0 8,5 4,8 7,6 11,9 0,0 0,1	9,0 4,4 23,5 0,1 3,8 3,7 7,5 13,6 1,4 0,0 8,1 4,8 8,8 11,2 0,0 0,1	Ақмолинская Актюбинская Алматинская Атырауская Западно-Казахстанская Жамбылская Карагандинская Костанайская Кызылординская Мангистауская Южно-Казахстанская Павлодарская Северо-Казахстанская Восточно-Казахстанская г.Астана г.Алматы

**Жүн
Шерсть**

	2001	2002	2003	2004	2005	
Қазақстан Республикасы	100	100	100	100	100	Республика Казахстан
Ақмола Ақтөбе Алматы Атырау Батыс Қазақстан Жамбыл Қарағанды Қостанай Қызылорда Маңғыстау Оңтүстік Қазақстан Павлодар	2,0 5,5 26,8 3,3 7,8 11,7 4,5 1,8 4,4 2,5 15,3 2,6	2,1 5,6 26,1 3,2 7,5 12,5 4,4 1,7 4,2 2,7 15,0 2,6	2,0 5,6 25,0 3,2 7,0 13,8 4,5 1,6 4,0 2,4 15,5 2,8	2,1 5,5 24,5 3,3 5,4 14,5 4,6 1,6 3,9 2,4 16,1 3,1	2,0 5,6 22,9 3,3 5,3 15,7 4,5 1,5 3,5 2,4 17,0 2,8	Ақмолинская Актюбинская Алматинская Атырауская Западно-Казахстанская Жамбылская Карагандинская Костанайская Кызылординская Мангистауская Южно-Казахстанская Павлодарская

Жалғасы

Продолжение

	2001	2002	2003	2004	2005	
Солтүстік Қазақстан	1,7	1,7	1,8	1,9	2,0	Северо-Казахстанская
Шығыс						Восточно-
Қазақстан	10,1	10,6	10,8	11,1	11,5	Казахстанская
Астана қаласы	0,0	0,0	0,0	0,0	0,0	г.Астана
Алматы қаласы	0,0	0,0	0,0	0,0	0,0	г.Алматы

**11.132. Ауыл шаруашылығының пайдалы жерлерін
100 га есептегенде мал шаруашылығының негізгі өнімдерін өндіру
Производство основных продуктов животноводства в расчете
на 100 га сельскохозяйственных угодий**

шаруашылықтың барлық санаттарында
во всех категориях хозяйств

**Ет (тірі малдың салмағымен),
Мясо (в весе живого скота),**

центнер

центнеров

	2001	2002	2003	2004	2005	
Қазақстан						Республика
Республикасы	13,4	14,1	15,5	16,8	17,6	Казахстан
Ақмола	10,4	10,5	10,4	10,6	10,7	Ақмолинская
Ақтөбе	9,0	9,7	10,5	12,1	12,4	Актюбинская
Алматы	21,5	23,7	25,4	28,0	29,8	Алматинская
Атырау	14,1	14,8	17,5	18,2	18,4	Атырауская
Батыс						Западно-
Қазақстан	12,8	14,6	17,3	18,3	19,7	Казахстанская
Жамбыл	8,3	9,5	11,3	13,5	17,0	Жамбылская
Қарағанды	6,0	7,2	8,5	9,6	10,7	Карагандинская
Қостанай	25,9	26,6	25,5	27,6	28,3	Костанайская
Қызылорда	4,8	5,8	7,7	9,1	10,2	Кызылординская
Маңғыстау	1,2	1,2	1,3	1,4	1,4	Мангистауская
Оңтүстік Қазақстан	28,8	18,7	27,3	30,4	31,6	Южно-Казахстанская
Павлодар	21,5	22,3	24,5	23,2	22,6	Павлодарская
Солтүстік Қазақстан	13,1	13,5	13,6	14,3	14,8	Северо-Казахстанская
Шығыс						Восточно-
Қазақстан	28,9	30,9	32,1	31,7	30,0	Казахстанская

**Сүт
Молоко**

центнер

центнеров

	2001	2002	2003	2004	2005	
Қазақстан						Республика
Республикасы	45,4	48,6	53,7	58,0	60,9	Казахстан
Ақмола	44,7	46,4	45,3	47,4	48,0	Ақмолинская
Ақтөбе	28,8	31,3	34,3	40,2	41,3	Актюбинская
Алматы	69,1	73,5	79,1	84,8	90,0	Алматинская

	2001	2002	2003	2004	2005	
Атырау	14,6	16,4	20,1	21,5	22,1	Атырауская
Батыс						Западно-
Қазақстан	39,0	43,1	55,1	58,3	62,0	Казахстанская
Жамбыл	26,7	31,7	36,3	43,3	54,6	Жамбылская
Қарағанды	17,6	21,5	25,2	28,0	30,5	Карагандинская
Қостанай	64,1	67,0	64,6	70,0	72,6	Костанайская
Қызылорда	10,7	13,1	17,3	20,9	23,1	Кызылординская
Маңғыстау	0,7	0,9	0,8	0,8	0,8	Мангистауская
Оңтүстік Қазақстан	106,5	71,5	105,8	114,8	120,0	Южно-Казахстанская
Павлодар	91,7	108,2	116,6	113,4	109,5	Павлодарская
Солтүстік Қазақстан	78,5	81,7	80,4	85,6	89,8	Северо-Казахстанская
Шығыс						Восточно-
Қазақстан	112,0	122,0	127,9	124,5	118,2	Казахстанская

**Дөнді дақылдар егістігінің 100 гектарына шаққандағы жұмыртқа
Яйца на 100 га посева зерновых культур**

мың дана

тысяч штук

	2001	2002	2003	2004	2005	
Қазақстан						Республика
Республикасы	14,1	15,0	16,4	16,2	16,9	Казахстан
Ақмола	5,6	5,9	6,3	6,1	6,3	Ақмолинская
Ақтөбе	10,9	11,1	16,4	13,4	14,9	Актюбинская
Алматы	85,9	103,4	116,5	114,3	117,6	Алматинская
Атырау	181,3	532,8	239,8	123,9	131,6	Атырауская
Батыс						Западно-
Қазақстан	7,0	6,1	6,5	7,8	13,6	Казахстанская
Жамбыл	20,9	20,0	21,4	23,2	22,8	Жамбылская
Қарағанды	23,8	24,1	22,8	21,0	21,9	Карагандинская
Қостанай	8,4	9,6	10,5	10,7	10,1	Костанайская
Қызылорда	34,3	41,0	47,5	40,9	42,4	Кызылординская
Оңтүстік Қазақстан	63,2	65,3	81,0	86,5	84,5	Южно-Казахстанская
Павлодар	24,1	23,3	21,5	19,4	20,6	Павлодарская
Солтүстік Қазақстан	4,7	4,7	5,2	5,8	7,1	Северо-Казахстанская
Шығыс						Восточно-
Қазақстан	48,1	45,6	43,7	46,1	47,9	Казахстанская

**11.133. Бір сиырдан орташа жылдық сауылған сүт
Средний годовой удой молока от одной коровы**

килограмм

килограммов

	2001	2002	2003	2004	2005	
Барлық шаруашылық санаттары						
Все категории хозяйств						
Қазақстан						Республика
Республикасы	1992	2044	2069	2108	2128	Казахстан
Ақмола	2303	2381	2434	2498	2520	Ақмолинская
Ақтөбе	1428	1466	1640	1685	1696	Актюбинская
Алматы	2357	2439	2590	2686	2744	Алматинская

Жалғасы

Продолжение

	2001	2002	2003	2004	2005	
Атырау	720	757	941	1027	1032	Атырауская
Батыс						Западно-
Қазақстан	1396	1420	1522	1524	1560	Казахстанская
Жамбыл	2211	2285	2438	2481	2512	Жамбылская
Қарағанды	1684	1743	1405	1455	1457	Карагандинская
Қостанай	2453	2463	2472	2493	2502	Костанайская
Қызылорда	831	840	851	911	930	Кызылординская
Маңғыстау	665	932	879	648	715	Мангистауская
Оңтүстік Қазақстан	1796	1807	1808	1854	1874	Южно-Казахстанская
Павлодар	2077	2316	2316	2415	2465	Павлодарская
Солтүстік Қазақстан	2769	2775	2786	2786	2804	Северо-Казахстанская
Шығыс						Восточно-
Қазақстан	1973	2035	2044	2037	2051	Казахстанская
Астана қаласы	2338	2626	2636	2606	2087	г.Астана
Алматы қаласы	2017	2972	2741	2864	2856	г.Алматы

**Ауыл шаруашылығы кәсіпорындары
Сельхозпредприятия**

Қазақстан						Республика
Республикасы	2192	2340	2427	2389	2512	Казахстан
Ақмола	2174	2265	2263	2184	2198	Ақмолинская
Ақтөбе	1576	1700	1569	1657	1537	Актюбинская
Алматы	2752	2844	3087	2771	3050	Алматинская
Атырау	1153	1542	1636	1572	1427	Атырауская
Батыс						Западно-
Қазақстан	1604	1634	1235	1411	1295	Казахстанская
Жамбыл	1975	2122	2260	2154	2028	Жамбылская
Қарағанды	1323	1402	1513	1397	1697	Карагандинская
Қостанай	2253	2376	2448	2503	2605	Костанайская
Қызылорда	650	586	656	1082	1204	Кызылординская
Маңғыстау	-	-	-	-	-	Мангистауская
Оңтүстік Қазақстан	1871	2187	2543	2409	2433	Южно-Казахстанская
Павлодар	2030	2295	2454	2498	2562	Павлодарская
Солтүстік Қазақстан	2331	2402	2419	2378	2624	Северо-Казахстанская
Шығыс						Восточно-
Қазақстан	2173	2272	2622	2766	2880	Казахстанская
Астана қаласы	2791	4071	4170	4629	4109	г.Астана
Алматы қаласы	2115	4840	4964	4040	4125	г.Алматы

**Шаруа қожалықтары
Крестьянские хозяйства**

Қазақстан						Республика
Республикасы	1698	1914	1833	1846	1881	Казахстан
Ақмола	1994	2289	2361	2243	2557	Ақмолинская
Ақтөбе	1361	1385	1326	1398	1424	Актюбинская
Алматы	2097	2246	2375	2478	2546	Алматинская
Атырау	505	478	805	790	764	Атырауская
Батыс						Западно-
Қазақстан	1149	998	1177	1203	1247	Казахстанская
Жамбыл	2242	2271	2411	2350	2707	Жамбылская
Қарағанды	1414	1511	1197	1212	1216	Карагандинская
Қостанай	2400	2465	2467	2467	2433	Костанайская
Қызылорда	522	469	546	407	408	Кызылординская
Маңғыстау	663	906	877	613	525	Мангистауская
Оңтүстік Қазақстан	1767	1581	1503	1458	1465	Южно-Казахстанская
Павлодар	1968	2108	2061	2164	2333	Павлодарская

	2001	2002	2003	2004	2005	
Солтүстік Қазақстан Шығыс Қазақстан Алматы қаласы	2812	2812	2820	2820	2820	Северо-Казахстанская Восточно-Казахстанская г.Алматы
Жұртшылық шаруашылығы						
Хозяйства населения						
Қазақстан Республикасы						Республика Казахстан
Ақмола	1911	2037	2068	2114	2131	Ақмолинская
Ақтөбе	2316	2391	2448	2523	2541	Актюбинская
Алматы	1425	1461	1649	1694	1708	Алматинская
Атырау	2343	2425	2576	2697	2745	Атырауская
Батыс Қазақстан	727	766	941	1043	1060	Западно-Казахстанская
Жамбыл	1416	1448	1551	1553	1590	Жамбылская
Қарағанды	2226	2528	2448	2504	2513	Карагандинская
Қостанай	1746	1791	1438	1498	1498	Костанайская
Қызылорда	2467	2468	2473	2493	2496	Кызылординская
Маңғыстау	835	845	854	917	939	Мангистауская
Оңтүстік Қазақстан	666	937	879	654	763	Южно-Казахстанская
Павлодар	1796	1806	1806	1853	1874	Павлодарская
Солтүстік Қазақстан Шығыс Қазақстан	2089	2338	2330	2436	2473	Северо-Казахстанская Восточно-Казахстанская
Астана қаласы	2802	2802	2810	2810	2813	Астана г.Астана
Алматы қаласы	1945	2000	2014	2005	2015	Алматы г.Алматы
	2300	2500	2493	2320	1818	
	2007	2172	2139	2421	2395	

11.134. Бір мекеннің орташа жылдық жұмыртқалағыштығы Средняя годовая яйценоскость кур-несушек

дана

штук

	2001	2002	2003	2004	2005	
Барлық шаруашылық санаттары						
Все категории хозяйств						
Қазақстан Республикасы						Республика Казахстан
Ақмола	180	188	189	187	193	Ақмолинская
Ақтөбе	160	169	173	177	170	Актюбинская
Алматы	188	178	213	200	206	Алматинская
Атырау	228	237	242	239	247	Атырауская
Батыс Қазақстан	50	120	79	63	58	Западно-Казахстанская
Жамбыл	112	123	124	128	159	Жамбылская
Қарағанды	118	117	136	140	143	Карагандинская
Қостанай	185	193	173	177	192	Костанайская
Қызылорда	203	212	216	205	212	Кызылординская
Маңғыстау	103	112	137	118	118	Мангистауская
Оңтүстік Қазақстан	144	71	81	104	107	Южно-Казахстанская
Павлодар	160	170	168	178	176	Павлодарская
Солтүстік Қазақстан	204	220	201	183	184	Северо-Казахстанская
	128	129	132	132	149	

Жалғасы

Продолжение

	2001	2002	2003	2004	2005	
Шығыс						Восточно-
Қазақстан	211	219	202	206	216	Казахстанская
Астана қаласы	98	98	93	80	71	г.Астана
Алматы қаласы	157	152	146	165	171	г.Алматы

Ауыл шаруашылығы кәсіпорындары
Сельхозпредприятия

Қазақстан						Республика
Республикасы	217	228	228	217	226	Казахстан
Ақмола	185	196	204	211	193	Ақмолинская
Ақтөбе	193	198	268	235	251	Актюбинская
Алматы	220	235	240	221	234	Алматинская
Атырау	-	177	86	-	-	Атырауская
Батыс						Западно-
Қазақстан	166	256	195	210	218	Казахстанская
Жамбыл	75	28	20	-	-	Жамбылская
Қарағанды	207	220	197	205	234	Қарагандинская
Қостанай	207	228	232	197	206	Костанайская
Қызылорда	171	208	261	193	173	Кызылординская
Маңғыстау	156	63	-	-	-	Мангистауская
Оңтүстік Қазақстан	215	252	263	282	268	Южно-Казахстанская
Павлодар	266	272	242	225	229	Павлодарская
Солтүстік Қазақстан	183	149	163	154	195	Северо-Казахстанская
Шығыс						Восточно-
Қазақстан	263	275	248	253	273	Казахстанская
Алматы қаласы	179	144	147	143	215	г.Алматы

Шаруа қожалықтары
Крестьянские хозяйства

Қазақстан						Республика
Республикасы	138	142	152	152	161	Казахстан
Ақмола	130	130	172	175	150	Ақмолинская
Ақтөбе	189	161	152	191	169	Актюбинская
Алматы	193	197	204	205	206	Алматинская
Атырау	54	57	193	130	46	Атырауская
Батыс						Западно-
Қазақстан	121	100	147	128	200	Казахстанская
Жамбыл	170	169	184	164	176	Жамбылская
Қарағанды	138	134	134	142	139	Қарагандинская
Қостанай	195	200	200	207	180	Костанайская
Қызылорда	-	86	94	83	209	Кызылординская
Оңтүстік Қазақстан	136	167	149	149	158	Южно-Казахстанская
Павлодар	58	92	90	137	102	Павлодарская
Солтүстік Қазақстан	114	123	124	124	120	Северо-Казахстанская
Шығыс						Восточно-
Қазақстан	128	135	149	140	135	Казахстанская
Алматы қаласы				144	148	г.Алматы

Жұртшылық шаруашылығы
Хозяйства населения

Қазақстан						Республика
Республикасы	154	157	157	164	167	Казахстан
Ақмола	127	131	133	136	140	Ақмолинская
Ақтөбе	186	166	176	183	181	Актюбинская
Алматы	238	240	245	265	267	Алматинская
Атырау	50	51	60	60	60	Атырауская

	2001	2002	2003	2004	2005	
Батыс						Западно-
Қазақстан	110	118	120	115	118	Казахстанская
Жамбыл	116	116	135	139	142	Жамбылская
Қарағанды	142	140	131	133	135	Карагандинская
Қостанай	200	200	201	211	216	Костанайская
Қызылорда	74	71	69	74	74	Кызылординская
Маңғыстау	99	101	81	104	107	Мангистауская
Оңтүстік Қазақстан	137	143	137	146	148	Южно-Казахстанская
Павлодар	145	163	162	156	154	Павлодарская
Солтүстік Қазақстан	112	123	123	123	123	Северо-Казахстанская
Шығыс						Восточно-
Қазақстан	147	153	153	153	156	Казахстанская
Астана қаласы	98	98	93	80	71	г.Астана
Алматы қаласы	147	154	146	165	171	г.Алматы

11.135. Бір қойдан орташа жылдық қырқылған жүн Средний годовой настриг шерсти с одной овцы

килограмм нақты салмақпен

килограммов в физическом весе

	2001	2002	2003	2004	2005	
--	------	------	------	------	------	--

Барлық шаруашылық санаттары Все категории хозяйств

Қазақстан						Республика
Республикасы	3,0	3,0	3,0	2,9	2,9	Казахстан
Ақмола	3,2	3,1	2,9	2,8	2,7	Акмолинская
Ақтөбе	2,5	2,7	2,7	2,5	2,6	Актюбинская
Алматы	3,7	3,8	3,8	3,8	3,8	Алматинская
Атырау	2,4	2,4	2,4	2,2	2,3	Атырауская
Батыс						Западно-
Қазақстан	3,3	3,4	3,5	3,0	3,1	Казахстанская
Жамбыл	3,2	3,4	3,4	3,4	3,4	Жамбылская
Қарағанды	2,1	2,0	1,9	2,0	2,2	Карагандинская
Қостанай	3,7	3,3	3,1	3,0	3,2	Костанайская
Қызылорда	2,7	2,8	2,2	2,3	2,4	Кызылординская
Маңғыстау	1,9	2,0	1,5	1,9	1,7	Мангистауская
Оңтүстік Қазақстан	2,7	2,7	2,7	2,7	2,7	Южно-Казахстанская
Павлодар	3,6	3,0	3,3	3,1	2,9	Павлодарская
Солтүстік Қазақстан	3,3	3,4	3,4	3,4	3,4	Северо-Казахстанская
Шығыс						Восточно-
Қазақстан	2,9	2,9	2,8	2,6	2,6	Казахстанская
Астана қаласы	1,9	2,0	2,4	2,0	1,9	г.Астана
Алматы қаласы	2,5	2,3	2,2	2,2	2,5	г.Алматы

Ауыл шаруашылығы кәсіпорындары Сельхозпредприятия

Қазақстан						Республика
Республикасы	2,5	2,6	2,5	2,5	2,4	Казахстан
Ақмола	1,8	1,9	1,7	1,5	2,0	Акмолинская
Ақтөбе	1,9	2,3	2,3	2,3	2,0	Актюбинская
Алматы	3,4	3,6	3,4	3,3	3,0	Алматинская
Атырау	2,5	2,1	2,4	2,3	1,8	Атырауская

Жалғасы

Продолжение

	2001	2002	2003	2004	2005	
Батыс						Западно-
Қазақстан	2,4	2,6	3,0	2,2	2,1	Казахстанская
Жамбыл	3,1	3,8	3,8	3,8	3,5	Жамбылская
Қарағанды	2,3	1,8	2,1	2,0	2,1	Карагандинская
Қостанай	2,4	3,0	3,4	3,4	2,6	Костанайская
Қызылорда	1,9	1,1	1,1	1,7	1,6	Кызылординская
Маңғыстау	1,8	2,0	1,5	1,5	1,6	Мангистауская
Оңтүстік Қазақстан	2,2	2,4	2,2	2,3	2,3	Южно-Казахстанская
Павлодар	2,6	2,9	3,6	2,7	1,9	Павлодарская
Солтүстік Қазақстан	2,2	1,2	1,6	1,2	1,8	Северо-Казахстанская
Шығыс						Восточно-
Қазақстан	3,1	2,3	2,1	2,2	2,2	Казахстанская
Астана қаласы				2,0	-	г.Астана
Алматы қаласы	1,5	1,8	2,0	2,0	2,0	г.Алматы

**Шаруа қожалықтары
Крестьянские хозяйства**

Қазақстан Республикасы						Республика Казахстан
Ақмола	2,7	2,7	2,7	2,7	2,8	Ақмолинская
Ақтөбе	2,7	2,2	2,2	1,5	1,5	Актюбинская
Алматы	2,6	2,4	2,3	2,5	2,6	Алматинская
Атырау	3,5	3,6	3,7	3,8	3,8	Атырауская
Батыс	2,9	1,8	1,7	1,4	2,1	Западно-
Қазақстан						Казахстанская
Жамбыл	3,5	3,5	3,4	2,9	3,0	Жамбылская
Қарағанды	3,3	3,2	2,9	3,3	3,2	Карагандинская
Қостанай	1,8	1,8	1,8	1,8	1,9	Костанайская
Қызылорда	3,0	2,0	1,8	1,9	2,7	Кызылординская
Маңғыстау	2,0	1,6	1,0	1,9	1,5	Мангистауская
Оңтүстік Қазақстан	1,9	1,9	1,6	2,1	1,9	Южно-Казахстанская
Павлодар	2,8	2,8	2,6	2,5	2,5	Павлодарская
Солтүстік Қазақстан	3,4	2,2	2,9	2,8	2,5	Северо-Казахстанская
Шығыс	2,2	3,4	3,4	3,4	3,4	Восточно-
Қазақстан						Казахстанская
Алматы қаласы	2,7	2,7	2,6	2,6	2,5	г.Алматы
	1,6	1,8	-	-	-	

**Жұртшылық шаруашылығы
Хозяйства населения**

Қазақстан Республикасы						Республика Казахстан
Ақмола	3,1	3,1	3,0	3,0	3,0	Ақмолинская
Ақтөбе	3,2	3,1	3,0	2,9	2,8	Актюбинская
Алматы	2,5	2,8	2,9	2,5	2,8	Алматинская
Атырау	3,7	3,8	3,8	3,9	3,9	Атырауская
Батыс	2,4	2,6	2,5	2,4	2,6	Западно-
Қазақстан						Казахстанская
Жамбыл	3,4	3,5	3,6	3,1	3,2	Жамбылская
Қарағанды	3,1	3,3	3,4	3,4	3,5	Карагандинская
Қостанай	2,3	2,1	1,9	2,2	2,4	Костанайская
Қызылорда	3,8	3,3	3,2	3,0	3,3	Кызылординская
Маңғыстау	2,8	3,0	2,3	2,3	2,5	Мангистауская
Оңтүстік Қазақстан	2,0	2,0	1,5	2,1	1,8	Южно-Казахстанская
Павлодар	2,7	2,7	2,8	2,7	2,7	Павлодарская
Солтүстік Қазақстан	3,6	3,2	3,4	3,2	3,1	Северо-Казахстанская
	3,4	3,4	3,4	3,4	3,4	

	2001	2002	2003	2004	2005	
Шығыс						Восточно-
Қазақстан	2,9	3,0	2,9	2,7	2,7	Казахстанская
Астана қаласы	1,9	2,0	2,4	2,0	1,9	г.Астана
Алматы қаласы	2,5	2,5	2,2	2,1	2,4	г.Алматы

11.136. Етке өткізілген ірі қара малдың орташа тірі салмағы
Средний живой вес крупного рогатого скота,
реализованного для убоя на мясо

килограмм

килограммов

	2001	2002	2003	2004	2005	
--	------	------	------	------	------	--

Барлық шаруашылық санаттары
Все категории хозяйств

Қазақстан						Республика
Республикасы	293	292	301	299	305	Казахстан
Ақмола	310	301	302	294	297	Акмолинская
Ақтөбе	271	280	278	277	293	Актюбинская
Алматы	301	300	304	323	341	Алматинская
Атырау	351	364	316	299	304	Атырауская
Батыс						Западно-
Қазақстан	301	311	326	318	316	Казахстанская
Жамбыл	309	348	363	367	365	Жамбылская
Қарағанды	291	292	286	272	275	Карагандинская
Қостанай	225	220	294	299	308	Костанайская
Қызылорда	268	275	281	271	283	Кызылординская
Маңғыстау	208	194	210	210	210	Мангистауская
Оңтүстік Қазақстан	324	330	322	317	327	Южно-Казахстанская
Павлодар	339	333	335	332	307	Павлодарская
Солтүстік Қазақстан	298	254	237	229	228	Северо-Казахстанская
Шығыс						Восточно-
Қазақстан	302	308	306	300	302	Казахстанская
Астана қаласы	270	283	294	289	312	г.Астана
Алматы қаласы	307	332	292	316	321	г.Алматы

Ауыл шаруашылығы кәсіпорындары
Сельхозпредприятия

Қазақстан						Республика
Республикасы	290	309	310	314	301	Казахстан
Ақмола	312	309	319	318	321	Акмолинская
Ақтөбе	264	269	290	279	265	Актюбинская
Алматы	250	312	281	303	278	Алматинская
Атырау	210	280	231	221	201	Атырауская
Батыс						Западно-
Қазақстан	262	292	300	294	297	Казахстанская
Жамбыл	219	232	232	236	265	Жамбылская
Қарағанды	245	235	267	263	245	Карагандинская
Қостанай	340	344	321	339	329	Костанайская
Қызылорда	247	200	203	197	206	Кызылординская
Маңғыстау	-	-	-	-	-	Мангистауская
Оңтүстік Қазақстан	239	233	234	241	229	Южно-Казахстанская
Павлодар	287	366	333	331	312	Павлодарская

Жалғасы

Продолжение

	2001	2002	2003	2004	2005	
Солтүстік Қазақстан Шығыс Қазақстан Астана қаласы Алматы қаласы	312	312	337	333	308	Северо-Казахстанская Восточно-Казахстанская г.Астана г.Алматы
Шаруа қожалықтары						
Крестьянские хозяйства						
Қазақстан Республикасы	307	308	298	310	303	Республика Казахстан
Ақмола	327	330	319	331	290	Ақмолинская
Ақтөбе	285	281	272	275	286	Актюбинская
Алматы	367	304	285	348	309	Алматинская
Атырау	345	376	293	296	302	Атырауская
Батыс Қазақстан	293	327	331	323	337	Западно-Казахстанская
Жамбыл	305	372	366	368	340	Жамбылская
Қарағанды	303	306	283	281	284	Карагандинская
Қостанай	200	205	290	293	302	Костанайская
Қызылорда	269	276	264	245	250	Кызылординская
Маңғыстау	186	189	210	210	210	Мангистауская
Оңтүстік Қазақстан	315	315	312	313	313	Южно-Казахстанская
Павлодар	324	348	337	331	313	Павлодарская
Солтүстік Қазақстан Шығыс Қазақстан Алматы қаласы	270	222	214	220	220	Северо-Казахстанская Восточно-Казахстанская г. Алматы
Жұртшылық шаруашылығы						
Хозяйства населения						
Қазақстан Республикасы	292	291	300	298	305	Республика Казахстан
Ақмола	310	300	301	292	295	Ақмолинская
Ақтөбе	271	280	277	277	294	Актюбинская
Алматы	299	300	306	321	347	Алматинская
Атырау	352	363	318	300	305	Атырауская
Батыс Қазақстан	303	311	327	318	315	Западно-Казахстанская
Жамбыл	318	353	367	371	372	Жамбылская
Қарағанды	290	292	288	271	273	Карагандинская
Қостанай	216	210	292	296	306	Костанайская
Қызылорда	268	276	281	271	284	Кызылординская
Маңғыстау	210	196	210	210	210	Мангистауская
Оңтүстік Қазақстан	325	331	322	317	327	Южно-Казахстанская
Павлодар	345	332	335	333	306	Павлодарская
Солтүстік Қазақстан Шығыс Қазақстан Астана қаласы Алматы қаласы	298	252	232	223	223	Северо-Казахстанская Восточно-Казахстанская г. Астана г. Алматы

11.137. Етке өткізілген қой мен ешкінің орташа тірі салмағы
Средний живой вес овец и коз, реализованных для убоя на мясо

килограмм

килограммов

	2001	2002	2003	2004	2005	
--	------	------	------	------	------	--

Барлық шаруашылық санаттары
Все категории хозяйств

Қазақстан Республикасы						Республика Казахстан
Ақмола	39	40	38	38	37	Акмолинская
Ақтөбе	39	39	37	36	36	Актюбинская
Алматы	38	38	39	38	38	Алматинская
Атырау	39	39	33	33	33	Атырауская
Батыс Қазақстан	41	44	48	42	44	Западно-Казахстанская
Жамбыл	38	41	41	39	39	Жамбылская
Қарағанды	43	40	39	40	39	Карагандинская
Қостанай	40	39	39	37	37	Костанайская
Қызылорда	40	41	41	43	46	Кызылординская
Маңғыстау	30	37	38	36	35	Мангистауская
Оңтүстік Қазақстан	32	33	34	34	34	Южно-Казахстанская
Павлодар	40	41	39	39	38	Павлодарская
Солтүстік Қазақстан	40	40	41	42	40	Северо-Казахстанская
Шығыс Қазақстан	45	45	46	46	42	Восточно-Казахстанская
Астана қаласы	39	40	39	39	39	г.Астана
Алматы қаласы	48	44	46	35	37	г.Алматы
	33	37	39	39	38	

Ауыл шаруашылығы кәсіпорындары
Сельхозпредприятия

Қазақстан Республикасы						Республика Казахстан
Ақмола	31	36	34	34	33	Акмолинская
Ақтөбе	36	38	47	35	38	Актюбинская
Алматы	32	39	37	37	34	Алматинская
Атырау	33	38	36	34	33	Атырауская
Батыс Қазақстан	27	42	38	38	34	Западно-Казахстанская
Жамбыл	33	37	37	38	36	Жамбылская
Қарағанды	32	35	28	34	30	Карагандинская
Қостанай	33	35	37	33	36	Костанайская
Қызылорда	34	28	30	28	29	Кызылординская
Маңғыстау	26	35	31	32	32	Мангистауская
Оңтүстік Қазақстан	28	33	31	31	33	Южно-Казахстанская
Павлодар	33	32	34	34	31	Павлодарская
Солтүстік Қазақстан	38	38	37	40	40	Северо-Казахстанская
Шығыс Қазақстан	31	38	33	41	36	Восточно-Казахстанская
Астана қаласы	34	32	34	32	34	г.Астана
Алматы қаласы	-	36	64	45	50	г.Алматы
	30	35	42	25	-	

Шаруа қожалықтары
Крестьянские хозяйства

Қазақстан Республикасы						Республика Казахстан
Ақмола	40	39	39	39	38	Акмолинская
Ақтөбе	41	41	40	37	37	Актюбинская
Алматы	38	40	39	37	38	Алматинская
	44	36	37	38	34	

Жалғасы

Продолжение

	2001	2002	2003	2004	2005	
Атырау	41	44	46	40	43	Атырауская
Батыс						Западно-
Қазақстан	37	41	40	38	40	Казахстанская
Жамбыл	36	41	40	41	39	Жамбылская
Қарағанды	40	40	38	38	34	Карагандинская
Қостанай	40	40	38	42	34	Костанайская
Қызылорда	30	35	37	35	45	Кызылординская
Маңғыстау	33	38	35	35	41	Мангистауская
Оңтүстік Қазақстан	37	37	38	38	30	Южно-Казахстанская
Павлодар	43	43	42	43	44	Павлодарская
Солтүстік Қазақстан	60	45	45	45	38	Северо-Казахстанская
Шығыс						Восточно-
Қазақстан	41	42	39	40	40	Казахстанская
Алматы қаласы	40	22	30	35	-	г.Алматы

**Жұртшылық шаруашылығы
Хозяйства населения**

Қазақстан						Республика
Республикасы	40	40	38	38	38	Казахстан
Ақмола	39	39	37	36	36	Акмолинская
Ақтөбе	39	38	39	38	38	Актюбинская
Алматы	39	39	32	33	33	Алматинская
Атырау	44	44	49	43	45	Атырауская
Батыс						Западно-
Қазақстан	39	41	41	39	39	Казахстанская
Жамбыл	53	40	40	40	39	Жамбылская
Қарағанды	40	39	39	37	37	Карагандинская
Қостанай	40	42	42	44	47	Костанайская
Қызылорда	30	37	38	36	35	Кызылординская
Маңғыстау	34	32	35	35	34	Мангистауская
Оңтүстік Қазақстан	40	41	39	39	38	Южно-Казахстанская
Павлодар	39	39	41	41	40	Павлодарская
Солтүстік Қазақстан	45	45	46	46	42	Северо-Казахстанская
Шығыс						Восточно-
Қазақстан	39	40	40	39	39	Казахстанская
Астана қаласы	48	45	45	35	37	г.Астана
Алматы қаласы	39	38	38	40	40	г.Алматы

**11.138. Етке өткізілген шошқаның орташа тірі салмағы
Средний живой вес свиней, реализованных для убоя на мясо**

килограмм

килограммов

	2001	2002	2003	2004	2005	
--	------	------	------	------	------	--

**Барлық шаруашылық санаттары
Все категории хозяйств**

Қазақстан						Республика
Республикасы	101	104	98	98	102	Казахстан
Ақмола	108	101	100	96	94	Акмолинская
Ақтөбе	81	88	86	88	95	Актюбинская
Алматы	92	90	77	71	80	Алматинская
Атырау	143	158	121	79	80	Атырауская

	2001	2002	2003	2004	2005	
Батыс						Западно-
Қазақстан	100	97	107	102	98	Казахстанская
Жамбыл	105	101	107	115	117	Жамбылская
Қарағанды	103	98	94	92	89	Карагандинская
Қостанай	107	114	104	109	113	Костанайская
Қызылорда	87	112	122	93	119	Кызылординская
Маңғыстау	51	47	51	50	50	Мангистауская
Оңтүстік Қазақстан	90	95	90	90	93	Южно-Казахстанская
Павлодар	84	95	91	86	93	Павлодарская
Солтүстік Қазақстан	101	102	106	103	102	Северо-Казахстанская
Шығыс						Восточно-
Қазақстан	100	101	101	93	99	Казахстанская
Астана қаласы	106	100	100	90	94	г.Астана
Алматы қаласы	100	79	81	90	84	г.Алматы

**Ауыл шаруашылығы кәсіпорындары
Сельхозпредприятия**

Қазақстан						Республика
Республикасы	79	84	77	76	84	Казахстан
Ақмола	78	68	79	78	72	Ақмолинская
Ақтөбе	79	75	74	86	64	Актюбинская
Алматы	81	98	55	54	65	Алматинская
Атырау	53	147	86	73	73	Атырауская
Батыс						Западно-
Қазақстан	68	56	65	84	89	Казахстанская
Жамбыл	66	98	72	100	76	Жамбылская
Қарағанды	103	83	98	90	85	Карагандинская
Қостанай	81	90	91	72	72	Костанайская
Қызылорда	72	69	60	47	55	Кызылординская
Маңғыстау	52	68	57	60	-	Мангистауская
Оңтүстік Қазақстан	32	31	82	65	72	Южно-Казахстанская
Павлодар	82	89	81	78	102	Павлодарская
Солтүстік Қазақстан	77	76	67	84	94	Северо-Казахстанская
Шығыс						Восточно-
Қазақстан	71	71	84	90	91	Казахстанская
Алматы қаласы	78	86	123	101	42	г.Алматы

**Шаруа қожалықтары
Крестьянские хозяйства**

Қазақстан						Республика
Республикасы	109	98	94	93	94	Казахстан
Ақмола	81	96	82	84	91	Ақмолинская
Ақтөбе	89	89	93	86	95	Актюбинская
Алматы	135	95	91	86	82	Алматинская
Атырау	150	-	151	94	91	Атырауская
Батыс						Западно-
Қазақстан	100	107	111	103	90	Казахстанская
Жамбыл	90	104	99	100	106	Жамбылская
Қарағанды	106	85	85	95	93	Карагандинская
Қостанай	95	114	99	114	110	Костанайская
Қызылорда	75	87	94	92	89	Кызылординская
Маңғыстау	50	40	52	50	50	Мангистауская
Оңтүстік Қазақстан	97	97	98	98	-	Южно-Казахстанская
Павлодар	89	108	96	92	89	Павлодарская
Солтүстік Қазақстан	120	100	85	91	99	Северо-Казахстанская
Шығыс						Восточно-
Қазақстан	100	101	94	93	99	Казахстанская
Алматы қаласы	78	-	-	80	100	г.Алматы

Жалғасы

Продолжение

	2001	2002	2003	2004	2005	
Жұртшылық шаруашылығы Хозяйства населения						
Қазақстан Республикасы	101	105	99	99	103	Республика Казахстан
Ақмола	111	103	101	97	96	Актюбинская
Ақтөбе	81	88	86	88	96	Актюбинская
Алматы	89	89	78	72	80	Алматинская
Атырау	150	160	123	91	91	Атырауская
Батыс						Западно-
Қазақстан	101	97	108	102	99	Казахстанская
Жамбыл	109	101	108	117	120	Жамбылская
Қарағанды	103	99	94	92	89	Карагандинская
Қостанай	107	114	104	109	113	Костанайская
Қызылорда	88	114	124	96	122	Кызылординская
Маңғыстау	50	43	50	50	50	Мангистауская
Оңтүстік Қазақстан	91	95	90	90	94	Южно-Казахстанская
Павлодар	83	95	93	89	91	Павлодарская
Солтүстік Қазақстан	101	102	107	103	102	Северо-Казахстанская
Шығыс						Восточно-
Қазақстан	100	102	101	93	99	Казахстанская
Астана қаласы	100	100	100	90	94	г.Астана
Алматы қаласы	110	78	78	90	90	г.Алматы

**11.139. Үй шаруашылығын зерттеу деректері бойынша
халықты жан басына шаққандағы тұтынатын тағам өнімдері
Потребление продуктов питания на душу населения
по данным обследовании домашних хозяйств***

**Ет және ет өнімдері
Мясо и мясопродукты**

килограмм

килограммов

	2001	2002	2003	2004	2005	
Қазақстан Республикасы	44	45	41	40	40	Республика Казахстан
Ақмола	43	42	44	41	39	Актюбинская
Ақтөбе	42	42	46	44	43	Актюбинская
Алматы	31	32	31	37	39	Алматинская
Атырау	40	40	42	44	41	Атырауская
Батыс						Западно-
Қазақстан	36	36	44	41	40	Казахстанская
Жамбыл	30	30	29	32	31	Жамбылская
Қарағанды	40	40	44	43	41	Карагандинская
Қостанай	37	38	35	35	34	Костанайская
Қызылорда	27	30	29	28	29	Кызылординская
Маңғыстау	44	44	55	51	47	Мангистауская
Оңтүстік Қазақстан	34	34	30	28	31	Южно-Казахстанская
Павлодар	39	38	43	41	40	Павлодарская
Солтүстік Қазақстан	45	41	45	42	42	Северо-Казахстанская

Жалғасы

Продолжение

	2001	2002	2003	2004	2005	
Шығыс						Восточно-
Қазақстан	41	41	46	45	47	Казахстанская
Астана қаласы	54	59	63	58	58	г. Астана
Алматы қаласы	49	52	55	56	57	г. Алматы

Сүт және сүт өнімдері
Молоко и молочные продукты

килограмм

килограммов

	2001	2002	2003	2004	2005	
Қазақстан						Республика
Республикасы	235	232	201	190	189	Казахстан
Ақмола	252	221	217	195	195	Акмолинская
Ақтөбе	210	211	213	191	183	Актюбинская
Алматы	200	204	189	195	212	Алматинская
Атырау	197	200	215	197	208	Атырауская
Батыс						Западно-
Қазақстан	243	240	256	231	212	Казахстанская
Жамбыл	170	169	148	174	162	Жамбылская
Қарағанды	198	201	194	177	173	Карагандинская
Қостанай	220	220	174	181	184	Костанайская
Қызылорда	144	165	190	171	171	Кызылординская
Маңғыстау	197	226	245	237	209	Мангистауская
Оңтүстік Қазақстан	176	188	143	144	140	Южно-Казахстанская
Павлодар	235	223	210	198	195	Павлодарская
Солтүстік Қазақстан	231	231	201	183	187	Северо-Казахстанская
Шығыс						Восточно-
Қазақстан	256	257	253	233	239	Казахстанская
Астана қаласы	251	246	248	199	210	г. Астана
Алматы қаласы	262	256	252	214	216	г. Алматы

Жұмыртқа
Яйца

дана

штук

	2001	2002	2003	2004	2005	
Қазақстан						Республика
Республикасы	109	113	119	106	108	Казахстан
Ақмола	133	144	151	133	133	Акмолинская
Ақтөбе	90	104	117	102	99	Актюбинская
Алматы	102	91	98	92	94	Алматинская
Атырау	62	68	68	64	63	Атырауская
Батыс						Западно-
Қазақстан	98	100	127	125	120	Казахстанская
Жамбыл	69	71	82	85	73	Жамбылская
Қарағанды	136	138	135	118	123	Карагандинская
Қостанай	129	127	118	118	128	Костанайская
Қызылорда	59	61	64	51	57	Кызылординская
Маңғыстау	80	90	119	100	98	Мангистауская
Оңтүстік Қазақстан	60	80	72	68	75	Южно-Казахстанская

Жалғасы

Продолжение

	2001	2002	2003	2004	2005	
Павлодар	100	118	130	105	113	Павлодарская
Солтүстік Қазақстан	167	175	183	162	177	Северо-Казахстанская
Шығыс						Восточно-
Қазақстан	123	136	140	122	115	Казахстанская
Астана қаласы	173	183	175	133	146	г. Астана
Алматы қаласы	165	155	178	144	143	г Алматы

Нан және нан өнімдері Хлеб и хлебопродукты

килограмм

килограммов

	2001	2002	2003	2004	2005	
Қазақстан						Республика
Республикасы	120	120	122	116	114	Казахстан
Ақмола	109	119	131	114	112	Ақмолинская
Ақтөбе	111	117	127	112	104	Актюбинская
Алматы	104	120	147	141	147	Алматинская
Атырау	104	109	102	110	101	Атырауская
Батыс						Западно-
Қазақстан	109	107	103	105	105	Казахстанская
Жамбыл	120	134	107	116	107	Жамбылская
Қарағанды	122	120	120	105	103	Карагандинская
Қостанай	116	114	113	107	102	Костанайская
Қызылорда	115	135	157	139	140	Кызылординская
Маңғыстау	99	99	102	100	106	Мангистауская
Оңтүстік Қазақстан	141	140	142	133	136	Южно-Казахстанская
Павлодар	115	113	122	108	101	Павлодарская
Солтүстік Қазақстан	120	114	119	109	108	Северо-Казахстанская
Шығыс						Восточно-
Қазақстан	120	118	123	112	112	Казахстанская
Астана қаласы	108	110	108	93	91	г. Астана
Алматы қаласы	109	108	108	97	92	г. Алматы

Картоп Картофель

килограмм

килограммов

	2001	2002	2003	2004	2005	
Қазақстан						Республика
Республикасы	66	65	56	49	47	Казахстан
Ақмола	74	74	67	60	57	Ақмолинская
Ақтөбе	60	61	50	46	43	Актюбинская
Алматы	62	67	52	49	52	Алматинская
Атырау	40	42	35	39	34	Атырауская
Батыс						Западно-
Қазақстан	48	56	44	43	39	Казахстанская
Жамбыл	45	45	42	41	36	Жамбылская
Қарағанды	73	68	51	49	46	Карагандинская
Қостанай	69	70	53	51	49	Костанайская
Қызылорда	59	44	38	31	32	Кызылординская

Жалғасы

Продолжение

	2001	2002	2003	2004	2005	
Маңғыстау	43	49	66	63	48	Мангистауская
Оңтүстік Қазақстан	40	60	37	38	38	Южно-Казахстанская
Павлодар	80	67	70	58	51	Павлодарская
Солтүстік Қазақстан	86	77	77	72	71	Северо-Казахстанская
Шығыс						Восточно-
Қазақстан	68	68	67	61	60	Казахстанская
Астана қаласы	55	60	49	45	40	г. Астана
Алматы қаласы	61	65	52	50	44	г. Алматы

**Көкөніс және бақшалық
Овощи и бахчевые**

килограмм

килограммов

	2001	2002	2003	2004	2005	
Қазақстан						Республика
Республикасы	83	81	79	71	71	Казахстан
Ақмола	79	81	65	61	59	Ақмолинская
Ақтөбе	73	76	71	64	58	Актюбинская
Алматы	84	82	80	79	76	Алматинская
Атырау	60	60	51	52	48	Атырауская
Батыс						Западно-
Қазақстан	74	70	71	70	66	Казахстанская
Жамбыл	100	88	75	76	71	Жамбылская
Қарағанды	74	78	68	67	66	Карагандинская
Қостанай	72	71	59	58	62	Костанайская
Қызылорда	75	72	74	54	61	Кызылординская
Маңғыстау	67	71	91	98	79	Мангистауская
Оңтүстік Қазақстан	103	91	76	73	88	Южно-Казахстанская
Павлодар	76	78	79	59	58	Павлодарская
Солтүстік Қазақстан	70	75	76	70	70	Северо-Казахстанская
Шығыс						Восточно-
Қазақстан	80	79	81	77	75	Казахстанская
Астана қаласы	95	95	78	80	78	г. Астана
Алматы қаласы	112	104	99	96	89	г. Алматы

Қоғамдық тамақтандыру орындарындағы тұтынуларсыз

Без потребления в местах общественного питания.

**) 12000 үй шаруашылығын іріктеп зерттеудің бағдарламасы бойынша деректер келтірілген.*

Данные по программе выборочного обследования 12000 домашних хозяйств.

**11.140. 2005 жылғы негізгі тамақ өнімдерімен Қазақстан Республикасы
халқының өзін-өзі қамтамасыз ету деңгейі
Уровень самообеспеченности населения Республики Казахстан
основными продуктами питания в 2005 году**

**Ет және ет өнімдері
Мясо и мясопродукты**

*бір жылға есептегенде 1 адамның тұтыну мөлшері
нормы потребления на 1 человека в расчете на год:*

*ғылыми негіздегі – 41,6 кг, ең төменгі тұтыну бюджеті – 44 кг
научно-обоснованные – 41,6 кг, минимального потребительского бюджета - 44 кг*

	Тұтыну көлемі, мың тонна Объем потребления, тыс. тонн		Өзін-өзі қамтамасыз ету деңгейі, %-бен Уровень самообеспеченности, в %		
	ғылыми-негіздегі нормалар бойынша по научно-обоснованным нормам	ең төменгі тұтыну бюджеті бойынша по минимальному потребительскому бюджету	ғылыми-негіздегі нормалар бойынша по научно-обоснованным нормам	ең төменгі тұтыну бюджеті бойынша по минимальному потребительскому бюджету	
Қазақстан Республикасы	630,1	666,5	113,5	107,3	Республика Казахстан
Ақмола	53,5	56,6	94,6	89,4	Акмолинская
Ақтөбе	28,4	30,0	138,7	131,3	Актюбинская
Алматы	117,5	124,3	90,3	85,4	Алматинская
Атырау	19,5	20,6	104,1	98,5	Атырауская
Батыс Қазақстан	25,3	26,7	127,7	121,0	Западно-Казахстанская
Жамбыл	41,5	43,9	92,5	87,5	Жамбылская
Қарағанды	55,5	58,7	86,7	81,9	Карагандинская
Қостанай	37,7	39,8	339,0	321,1	Костанайская
Қызылорда	25,6	27,1	54,3	51,3	Кызылординская
Маңғыстау	15,3	16,2	25,5	24,1	Мангистауская
Оңтүстік Қазақстан	92,1	97,4	68,8	65,1	Южно-Казахстанская
Павлодар	30,9	32,7	118,1	111,6	Павлодарская
Солтүстік Қазақстан	27,6	29,2	174,3	164,7	Северо-Казахстанская
Шығыс Қазақстан	59,8	63,2	144,6	136,9	Восточно-Казахстанская

Сүт және сүт өнімдері
Молоко и молочные продукты

бір жылға есептегенде 1 адамның тұтыну мөлшері
нормы потребления на 1 человека в расчете на год:

ғылыми-негіздегі – 179,53 кг, ең төменгі тұтыну бюджеті – 228 кг
научно-обоснованные - 179,53 кг, минимального потребительского бюджета – 228 кг

	Тұтыну көлемі, мың тонна Объем потребления, тыс. тонн		Өзін-өзі қамтамасыз ету деңгейі, %-бен Уровень самообеспеченности, в %		
	ғылыми-негіздегі нормалар бойынша по научно-обоснованным нормам	ең төменгі тұтыну бюджеті бойынша по минимальному потребителскому бюджету	ғылыми-негіздегі нормалар бойынша по научно-обоснованным нормам	ең төменгі тұтыну бюджеті бойынша по минимальному потребителскому бюджету	
Қазақстан Республикасы	2719,3	3453,5	145,2	114,4	Республика Казахстан
Ақмола	231,0	293,4	167,6	132,0	Ақмолинская
Ақтөбе	122,6	155,7	176,3	138,8	Актюбинская
Алматы	507,2	644,2	103,2	81,2	Алматинская
Атырау	84,0	106,7	50,7	39,9	Атырауская
Батыс Қазақстан	109,1	138,6	177,0	139,3	Западно-Казахстанская
Жамбыл	178,9	227,2	118,2	93,0	Жамбылская
Қарағанды	239,3	303,9	95,2	75,0	Карагандинская
Қостанай	162,5	206,4	216,9	170,7	Костанайская
Қызылорда	110,4	140,3	53,4	42,1	Кызылординская
Маңғыстау	66,1	83,9	7,7	6,1	Мангистауская
Оңтүстік Қазақстан	397,4	504,7	111,2	87,5	Южно-Казахстанская
Павлодар	133,5	169,5	217,7	171,4	Павлодарская
Солтүстік Қазақстан	119,3	151,5	371,6	292,6	Северо-Казахстанская
Шығыс Қазақстан	257,9	327,5	215,4	169,6	Восточно-Казахстанская

**Жұмыртқа
Яйца**

бір жылға есептегенде 1 адамның тұтыну мөлшері
нормы потребления на 1 человека в расчете на год:

ғылыми-негіздегі – 103,4 кг, ең төменгі тұтыну бюджеті – 140 кг
научно-обоснованные – 103,4 шт., минимального потребительского бюджета 140 штук.

	Тұтыну көлемі, мың тонна Объем потребления, тыс. тонн		Өзін-өзі қамтамасыз ету деңгейі, %-бен Уровень самообеспеченности, в %		
	ғылыми-негіздегі нормалар бойынша по научно-обоснованным нормам	ең төменгі тұтыну бюджеті бойынша по минимальному потребительскому бюджету	ғылыми-негіздегі нормалар бойынша по научно-обоснованным нормам	ең төменгі тұтыну бюджеті бойынша по минимальному потребительскому бюджету	
Қазақстан Республикасы	1566,2	2120,6	136,8	101,1	Республика Казахстан
Ақмола	133,1	180,2	150,2	110,9	Ақмолинская
Ақтөбе	70,6	95,6	130,9	96,7	Актюбинская
Алматы	292,1	395,6	176,8	130,6	Алматинская
Атырау	48,4	65,5	2,9	2,1	Атырауская
Батыс Қазақстан	62,9	85,1	78,9	58,3	Западно-Казахстанская
Жамбыл	103,0	139,5	80,4	59,4	Жамбылская
Қарағанды	137,8	186,6	118,7	87,6	Қарағандинская
Қостанай	93,6	126,7	328,6	242,8	Қостанайская
Қызылорда	63,6	86,1	48,7	36,0	Қызылординская
Маңғыстау	38,1	51,5	1,8	1,4	Мангистауская
Оңтүстік Қазақстан	228,9	309,9	80,9	59,8	Южно-Казахстанская
Павлодар	76,9	104,1	138,0	101,9	Павлодарская
Солтүстік Қазақстан	68,7	93,0	242,2	178,9	Северо-Казахстанская
Шығыс Қазақстан	148,5	201,1	161,8	119,4	Восточно-Казахстанская

Балық Рыба

бір жылға есептегенде 1 адамның тұтыну мөлшері
нормы потребления на 1 человека в расчете на год:

ғылыми-негіздегі – 4,38 кг, ең төменгі тұтыну бюджеті – 5 кг
научно-обоснованные – 4,38 кг, минимального потребительского бюджета – 5 кг.

	Тұтыну көлемі, мың тонна Объем потребления, тыс. тонн		Өзін-өзі қамтамасыз ету деңгейі, %-бен Уровень самообеспеченности, в %		
	ғылыми-негіздегі нормалар бойынша по научно-обоснованным нормам	ең төменгі тұтыну бюджеті бойынша по минимальному потребителскому бюджету	ғылыми-негіздегі нормалар бойынша по научно-обоснованным нормам	ең төменгі тұтыну бюджеті бойынша по минимальному потребителскому бюджету	
Қазақстан Республикасы	66,3	75,7	55,8	48,9	Республика Казахстан
Ақмола	5,6	6,4	5,4	4,7	Ақмолинская
Ақтөбе	3,0	3,4	3,3	2,9	Актюбинская
Алматы	12,4	14,1	54,8	48,2	Алматинская
Атырау	2,0	2,3	790,0	687,0	Атырауская
Батыс Қазақстан	2,7	3,0	3,0	6,7	Западно-Казахстанская
Жамбыл	4,4	5,0	2,3	2,0	Жамбылская
Қарағанды	5,8	6,7	77,6	67,2	Карагандинская
Қостанай	4,0	4,5	37,5	33,3	Костанайская
Қызылорда	2,7	3,1	25,9	22,6	Кызылординская
Маңғыстау	1,6	1,8	18,8	16,7	Мангистауская
Оңтүстік Қазақстан	9,7	11,1	5,2	4,5	Южно-Казахстанская
Павлодар	3,3	3,7	3,0	2,7	Павлодарская
Солтүстік Қазақстан	2,9	3,3	5,2	12,1	Северо-Казахстанская
Шығыс Қазақстан	6,3	7,2	90,5	79,2	Восточно-Казахстанская

**Нан мен нан азықтары
Хлеб и хлебопродукты**

бір жылға есептегенде 1 адамның тұтыну мөлшері
нормы потребления на 1 человека в расчете на год:

ғылыми-негіздегі – 116,17кг, ең төменгі тұтыну бюджеті – 155 кг
научно-обоснованные – 116,17 кг, минимального потребительского бюджета – 155 кг.

	Тұтыну көлемі, мың тонна Объем потребления, тыс. тонн		Өзін-өзі қамтамасыз ету деңгейі, %-бен Уровень самообеспеченности, в %		
	ғылыми-негіздегі нормалар бойынша по научно-обоснованным нормам	ең төменгі тұтыну бюджеті бойынша по минимальному потребительскому бюджету	ғылыми-негіздегі нормалар бойынша по научно-обоснованным нормам	ең төменгі тұтыну бюджеті бойынша по минимальному потребительскому бюджету	
Қазақстан Республикасы	1759,6	2347,8	302,2	226,5	Республика Казахстан
Ақмола	149,5	199,5	949,4	711,4	Ақмолинская
Ақтөбе	79,3	105,8	-150,6	-112,9	Ақтөбинская
Алматы	328,2	437,9	89,3	67,0	Алматынская
Атырау	54,4	72,5	-100,0	-100,0	Атырауская
Батыс Қазақстан	70,6	94,2	-175,2	-131,1	Западно-Казахстанская
Жамбыл	115,8	154,5	222,0	166,4	Жамбылская
Қарағанды	154,9	206,6	-84,4	-63,3	Қарағандинская
Қостанай	105,8	140,3	1740,2	1304,8	Қостанайская
Қызылорда	71,5	95,3	134,1	100,6	Қызылординская
Маңғыстау	42,8	57,1	-100,0	-100,0	Манғыстауская
Оңтүстік Қазақстан	257,2	343,1	2,1	1,5	Южно-Казахстанская
Павлодар	86,4	115,2	-39,7	-29,8	Павлодарская
Солтүстік Қазақстан	77,2	103,0	2445,3	1832,8	Северо-Казахстанская
Шығыс Қазақстан	166,9	222,7	13,9	10,4	Восточно-Казахстанская

**Картоп
Картофель**

*бір жылға есептегенде 1 адамның тұтыну мөлшері
нормы потребления на 1 человека в расчете на год:*

*ғылыми-негіздегі – 62,34кг, ең төменгі тұтыну бюджеті – 95 кг
научно-обоснованные – 62,34 кг, минимального потребительского бюджета – 95 кг.*

	Тұтыну көлемі, мың тонна Объем потребления, тыс. тонн		Өзін-өзі қамтамасыз ету деңгейі, %-бен Уровень самообеспеченности, в %		
	ғылыми-негіздегі нормалар бойынша по научно-обоснованным нормам	ең төменгі тұтыну бюджеті бойынша по минимальному потребителскому бюджету	ғылыми-негіздегі нормалар бойынша по научно-обоснованным нормам	ең төменгі тұтыну бюджеті бойынша по минимальному потребителскому бюджету	
Қазақстан Республикасы	944,3	1442,0	156,7	102,6	Республика Казахстан
Ақмола	80,2	122,5	152,9	100,1	Ақмолинская
Ақтөбе	42,6	65,0	82,2	53,8	Актюбинская
Алматы	176,1	269,0	217,7	142,5	Алматинская
Атырау	29,2	44,5	14,0	9,2	Атырауская
Батыс Қазақстан	37,9	57,9	19,8	13,0	Западно-Казахстанская
Жамбыл	62,1	94,9	108,2	70,8	Жамбылская
Қарағанды	83,1	126,9	136,9	89,7	Карагандинская
Қостанай	56,4	86,2	70,6	46,2	Костанайская
Қызылорда	38,4	58,6	155,2	101,7	Кызылординская
Маңғыстау	22,9	35,0	-100,0	-100,0	Мангистауская
Оңтүстік Қазақстан	138,0	210,7	62,0	40,6	Южно-Казахстанская
Павлодар	46,3	70,8	266,1	174,0	Павлодарская
Солтүстік Қазақстан	41,4	63,3	457,7	299,4	Северо-Казахстанская
Шығыс Қазақстан	89,6	136,8	278,0	182,1	Восточно-Казахстанская

**Көкөніс және бақшалық
Овощи и бахчевые**

*бір жылға есептегенде 1 адамның тұтыну мөлшері
нормы потребления на 1 человека в расчете на год:*

*ғылыми-негіздегі – 55,14 кг, ең төменгі тұтыну бюджеті – 80 кг
научно-обоснованные – 55,14 кг, минимального потребительского бюджета – 80 кг.*

	Тұтыну көлемі, мың тонна Объем потребления, тыс. тонн		Өзін-өзі қамтамасыз ету деңгейі, %-бен Уровень самообеспеченности, в %		
	ғылыми-негіздегі нормалар бойынша по научно-обоснованным нормам	ең төменгі тұтыну бюджеті бойынша по минимальному потребительскому бюджету	ғылыми-негіздегі нормалар бойынша по научно-обоснованным нормам	ең төменгі тұтыну бюджеті бойынша по минимальному потребительскому бюджету	
Қазақстан Республикасы	835,2	1211,8	208,1	143,4	Республика Казахстан
Ақмола	71,0	102,9	73,1	50,4	Ақмолинская
Ақтөбе	37,6	54,6	81,6	56,2	Актюбинская
Алматы	155,8	226,0	279,7	192,8	Алматинская
Атырау	25,8	37,4	95,7	66,0	Атырауская
Батыс Қазақстан	33,5	48,6	69,6	47,9	Западно-Казахстанская
Жамбыл	55,0	79,7	539,8	372,5	Жамбылская
Қарағанды	73,5	106,6	80,4	55,4	Қарағандинская
Қостанай	49,9	72,4	76,2	52,5	Қостанайская
Қызылорда	33,9	49,2	233,9	161,2	Қызылординская
Маңғыстау	20,3	29,4	3,0	2,0	Мангистауская
Оңтүстік Қазақстан	122,1	177,1	304,3	209,8	Южно-Казахстанская
Павлодар	41,0	59,5	140,0	96,5	Павлодарская
Солтүстік Қазақстан	36,6	53,2	258,2	177,6	Северо-Казахстанская
Шығыс Қазақстан	79,2	114,9	220,2	151,8	Восточно-Казахстанская

По научно-обоснованным нормам данные были взяты с Государственной агропродовольственной программы Республики Казахстан на 2003-2005 гг.

12. Орман шаруашылығы Лесное хозяйство

12.1. 1-қаңтардағы орман қорының негізгі көрсеткіштері Основные показатели лесного фонда на 1 января

	2001	2002	2003	2004	2005	2006	
Орман шаруашылығы, ағаш дайындау және соған байланысты қызметтердегі өнім (жұмыс, қызмет) көлемі, мың теңге	575338	695991	11058719	1100070	1970868*	2481338*	Объем продукции (работ, услуг) в лесном хозяйстве, лесозаготовках и связанные с этим услуги, тыс. тенге
соның ішінде, ағаш өсіру және ағаш дайындауға байланысты қызметтер	50578	13756	433374	362957	1380217	1699948	в том числе услуги, связанные с лесоводством и лесозаготовками
Орман қорының жалпы алаңы (уақытша пайдалануға берілген орманды қосқанда), млн. га	26,8	26,1	26,2	26,2	26,5	26,5	Общая площадь лесного фонда (включая леса, переданные во временное пользование), млн. га
Орман жамылған жерлер, млн. га	11,8	11,5	12,4	12,5	12,4	12,3	Земли, покрытые лесом, млн. га
Аумақтың ормандылығы, пайызбен	4,2	4,3	4,3	4,6	4,5	4,5	Лесистость территории, в процентах
Орманды қалпына келтіру мың га	12,1	9,3	12,6	14,3	13,4	21,7	Лесовосстановление - всего, тыс. га
Ағаш отырғызу және егу	7,0	36,0	28,0	28,8	10,4	16,7	Посадка и посев леса
Орманды қалпына келтіру жұмыстары жүргізілген жалпы алаңдағы егілген және отырғызылған ағаштардың үлесі, пайызбен	57,9	64,5	66,7	74,8	77,6	76,9	Доля посева и посадки леса в общей площади, на которой проводились лесовосстановительные работы, процентов
Орман орналастыру, мың га	1275,0	5947,5	10316,8	3667,2	1127,0	352,0	Лесоустройство, тыс. га
Егінді қорғайтын орман алқаптарын жасау, қолайсыз жерлерге және жайылым жерлерді қорғайтын ағаштар отырғызу, мың га	0,5	0,7	0,3	0,4	0,4	0,5	Создание защитных лесных полос, насаждений на неудобных землях и защитных насаждений на пастбищных землях, тыс. га
Бағалы ағаш көшеттері санатына жататын жас екпе ағаштарды отырғызу, мың га	41,2	20,3	9,2	7,1	7,3	8,7	Ввод молодых насаждений в категорию ценных лесных насаждений, тыс. га
Тамыр сүректерінің жалпы қоры, млн. текше м	366,1	373,6	373,6	362,2	375,8	375,8	Общий запас древесины на корню, млн. куб. м

Жалғасы

Продолжение

	2001	2002	2003	2004	2005	2006	
Кесілетін орман алаңы, мың га	66,0	36,0	28,0	28,8	39,7	41,4	Площадь вырубки леса, тыс. га
Санитарлық мақсатпен кесілетін орман алаңы, мың га	64,1	31,4	23,1	23,9	31,5	37,8	Площадь санитарной рубки леса, тыс. га
Жоюға кесілген сүрек көлемі, мың текше м	644,6	714,8	337,3	276,1	735,8	760,7	Объем вырубленной ликвидной древесины, тыс. куб. м

*) Жеке кәсіпкерлердің есебімен

С учетом индивидуальных предпринимателей

12.2. Орман өрттері Лесные пожары

	2001	2002	2003	2004	2005	
Өрттер, оқиғалар саны	786	668	1057	1315	760	Число пожаров, случаев
Өрт жүрген орман алқабы, га	30863	31426	91929	59570	14551	Лесная площадь, пройденная пожарами, га
Орман өртінен болған нұқсан, ағымдағы бағада, млн теңге	358,6	183,8	358,8	137,1	724,1	Ущерб, причиненный лесными пожарами, в текущих ценах, млн. тенге

12.3. Орман шаруашылығы, орман дайындаудағы өнім (жұмыс, қызмет) көлемі Объем продукции (работ, услуг) в лесном хозяйстве, лесозаготовках

ағымдағы бағада в действующих ценах

мың тенге тыс. тенге

	2001	2002	2003	2004	2005	
Қазақстан Республикасы	695991	1058719	1100070	1970868*	2481338*	Республика Казахстан
Ақмола	77723	62829	75628	109710	99380	Актмолинская
Ақтөбе	735	4065	4412	3218	4538	Актюбинская
Алматы	38119	86293	49308	25954	73090	Алматинская
Атырау	1202	404	590	2622	3766	Атырауская
Батыс						Западно-
Қазақстан	5223	10269	15673	12311	9560	Казахстанская
Жамбыл	17203	34053	36004	34835	51250	Жамбылская
Қарағанды	-	44696	5211	1668	3311	Карагандинская
Қостанай	207323	173608	166880	99688	204998	Костанайская
Қызылорда	1973	13836	9485	4672	16664	Кызылординская
Маңғыстау	-	2924	5487	212	-	Мангистауская
Оңтүстік Қазақстан	3818	33525	19474	27875	63692	Южно-Казахстанская
Павлодар	51374	60917	63183	167040	19716	Павлодарская
Солтүстік Қазақстан	76671	62863	150505	149342	387214	Северо-Казахстанская

Жалғасы

Продолжение

	2001	2002	2003	2004	2005	
Шығыс						Восточно-
Қазақстан	214627	242529	229758	204184	164738	Казахстанская
Астана қаласы	-	23673	44389	497617	719898	г. Астана
Алматы қаласы		202235	224083	629920	659523	г.Алматы

^{*)} Жеке кәсіпкерлердің есебімен

С учетом индивидуальных предпринимателей

12.4. Мемлекеттік мақсаттағы ормандарды қалпына келтіру Лесовосстановление в лесах государственного значения

мың га

тыс. га

	2001	2002	2003	2004	2005	
Қазақстан						Республика
Республикасы	9,3	12,6	14,3	13,4	21,7	Казахстан
Ақмола	0,8	1,1	1,4	0,6	0,7	Ақмолинская
Ақтөбе	0,2				0,0	Актюбинская
Алматы	0,8	2,6	0,7	1,3	0,9	Алматинская
Атырау	0,3	0,0	0,0	0,2	0,2	Атырауская
Батыс						Западно-
Қазақстан	0,2	0,2	-	0,1	0,1	Казахстанская
Жамбыл	1,0	2,0	4,2	5,3	5,3	Жамбылская
Қарағанды	0,2	0,3	0,1	-	0,0	Карагандинская
Қостанай	0,4	0,4	0,7	0,5	1,0	Костанайская
Қызылорда	0,0	0,2	0,0	-	3,6	Кызылординская
Маңғыстау	0,1	-	0,3	-	-	Мангистауская
Оңтүстік Қазақстан	2,8	2,4	1,9	3,3	7,0	Южно-Казахстанская
Павлодар	-	-	0,8	1,5	2,2	Павлодарская
Солтүстік Қазақстан	0,7	0,5	0,4	0,5	0,7	Северо-Казахстанская
Шығыс						Восточно-
Қазақстан	1,1	1,0	0,0	0,1	0,0	Казахстанская
Астана қаласы	0,7	1,9	3,8	-	-	г. Астана

12.5. Ағаш отырғызу және егу Посадка и посев леса

мың га

тыс. га

	2001	2002	2003	2004	2005	
Қазақстан						Республика
Республикасы	6,0	8,4	10,7	10,4	16,7	Казахстан
Ақмола	0,5	0,5	0,4	0,3	0,4	Ақмолинская
Ақтөбе	0,2	-	0,0	-	0,0	Актюбинская
Алматы	0,7	1,8	0,7	1,3	-	Алматинская
Атырау	0,2	0,0	0,0	0,0	0,1	Атырауская
Батыс						Западно-
Қазақстан	0,2	0,2	-	0,1	0,1	Казахстанская
Жамбыл	1,0	2,0	4,2	5,3	5,3	Жамбылская
Қарағанды	0,2	0,3	0,1	-	0,0	Карагандинская
Қостанай	0,4	0,3	0,3	0,5	0,6	Костанайская
Қызылорда	0,0	0,2	-	-	3,6	Кызылординская

Жалғасы

Продолжение

	2001	2002	2003	2004	2005	
Маңғыстау	0,1	-	-	-	-	Мангистауская
Оңтүстік Қазақстан	1,0	0,1	0,2	1,2	4,1	Южно-Казахстанская
Павлодар	-	-	0,8	1,5	2,2	Павлодарская
Солтүстік Қазақстан	0,3	0,2	0,2	0,2	0,3	Северо-Казахстанская
Шығыс						Восточно-
Қазақстан	0,5	0,9	0,0	0,0	0,0	Казахстанская
Астана қаласы	0,7	1,9	3,8	-	-	г.Астана

**12.6. Бағалы ағаш көшеттері санатына жататын
(өнімділігі жоғары) жас екпе ағаштарды енгізу
Ввод молодых насаждений в категорию ценных
(высокопродуктивных) лесных насаждений**

мың га

тыс. га

	2001	2002	2003	2004	2005	
Қазақстан						Республика
Республикасы	20,3	9,2	7,1	7,3	8,7	Казахстан
Ақмола	0,5	0,7	0,7	0,9	1,4	Актюбинская
Ақтөбе	-	-	-	-	-	Актюбинская
Алматы	0,0	2,2	1,7	2,0	2,2	Алматинская
Атырау	-	-	-	-	-	Атырауская
Батыс						Западно-
Қазақстан	0,1	0,1	0,1	0,2	0,1	Казахстанская
Жамбыл	15,7	-	-	-	-	Жамбылская
Қарағанды	-	-	-	-	-	Карагандинская
Қостанай	0,8	0,2	0,9	0,9	2,0	Костанайская
Қызылорда	-	-	-	0,6	-	Кызылординская
Маңғыстау	-	-	-	-	-	Мангистауская
Оңтүстік Қазақстан	-	3,5	1,1	2,4	2,6	Южно-Казахстанская
Павлодар	-	-	0,3	-	0,1	Павлодарская
Солтүстік Қазақстан	1,7	2,1	2,3	0,3	0,3	Северо-Казахстанская
Шығыс Қазақстан	1,5	0,4	-	-	-	Восточно-
Казахстанская						

**12.7. Орманның табиғи қайта жаңаруына жәрдемдесу
Содействие естественному возобновлению леса**

мың га

тыс. га

	2001	2002	2003	2004	2005	
Қазақстан						Республика
Республикасы	3,3	4,2	3,7	3,0	5,0	Казахстан
Ақмола	0,2	0,6	1,0	0,3	0,2	Актюбинская
Ақтөбе	-	-	-	-	-	Актюбинская
Алматы	0,1	0,9	-	-	0,9	Алматинская
Атырау	0,2	0,0	-	0,1	0,2	Атырауская
Батыс						Западно-
Қазақстан	-	-	-	-	0,0	Казахстанская

Жалғасы

Продолжение

	2001	2002	2003	2004	2005	
Жамбыл	-	-	-	-	-	Жамбылская
Қарағанды	-	-	-	-	-	Карагандинская
Қостанай	-	0,1	0,4	-	0,3	Костанайская
Қызылорда	-	-	-	-	-	Кызылординская
Маңғыстау	-	-	0,4	-	-	Мангистауская
Оңтүстік Қазақстан	1,8	2,3	1,7	2,2	3,0	Южно-Казахстанская
Павлодар	-	-	-	-	-	Павлодарская
Солтүстік Қазақстан	0,4	0,3	0,2	0,3	0,4	Северо-Казахстанская
Шығыс						Восточно-
Қазақстан	0,6	0,0	-	0,1	-	Казахстанская

12.8. Орман тұқымдарын дайындау Заготовлено лесных семян

кг

	2001	2002	2003	2004	2005	
Қазақстан Республикасы	31243	20556	53089	57620	82657	Республика Казахстан
Ақмола	1684	679	775	993	1131	Акмолинская
Ақтөбе	2600	-	400	1420	2040	Актюбинская
Алматы	317	3016	4169	6267	6934	Алматинская
Атырау	480	50	-	500	500	Атырауская
Батыс						Западно-
Қазақстан	4902	2303	2787	3530	3078	Казахстанская
Жамбыл	5792	6952	12612	10521	13227	Жамбылская
Қарағанды	-	138	153	166	224	Карагандинская
Қостанай	146	69	991	642	2670	Костанайская
Қызылорда	-	4260	-	11340	15835	Кызылординская
Маңғыстау	1000	-	1500	600	-	Мангистауская
Оңтүстік Қазақстан	7919	1282	2424	11431	22768	Южно-Казахстанская
Павлодар	-	-	332	1614	1331	Павлодарская
Солтүстік Қазақстан	4821	1018	4234	2402	6218	Северо-Казахстанская
Шығыс						Восточно-
Қазақстан	-	789	327	150	50	Казахстанская
Астана қаласы	1582		22385	6044	6651	г.Астана

**12.9. 2005 жылы Қазақстан Республикасында орман ағаштары
мен орман шаруашылығы жұмыстарын жүргізу
Проведение лесокультурных и лесохозяйственных работ
в Республике Казахстан в 2005 году**

мың га

тыс. га

	Орман- ды қал- пына келтіру Лесо- восста- новле- ние	одан из них		орман- ның табиғи қайта жаңа- руына жерде- десу содей- ствие естест- венному возоб- новле- нию леса	Сүрек тұқым- дары мен бұта тұқым- дастар- дың питом- нике егілгені Посеяно в питом- никах семян древе- сных и кустар- никовых пород	Дайын- далған ағаш тұқым- дары Загото- влено лесных семян, кг	
		ағаш отырғы- зу және егу посадка и посев леса	кесілген ағаштар на вы- рубках				
Қазақстан							Республика
Республикасы	21,7	16,7	4,2	5,0	121	82657	Казахстан
Ақмола	0,7	0,4	0,1	0,2	5	1131	Ақмолинская
Ақтөбе	0,0	0,0	-	-	8	2040	Актюбинская
Алматы	0,9	-	-	0,9	4	6934	Алматинская
Атырау	0,2	0,1	0,0	0,2	-	500	Атырауская
Батыс							Западно-
Қазақстан	0,1	0,1	-	0,0	3	3078	Казахстанская
Жамбыл	5,3	5,3	3,7	-	21	13227	Жамбылская
Қарағанды	0,0	0,0	-	-	1	224	Қарагандинская
Қостанай	1,0	0,6	0,2	0,3	10	2670	Костанайская
Қызылорда	3,6	3,6	-	-	6	15835	Қызылординская
Маңғыстау	-	-	-	-	-	-	Мангистауская
Оңтүстік Қазақстан	7,0	4,1	-	3,0	4	22768	Южно-Казахстанская
Павлодар	2,2	2,2	0,1	-	22	1331	Павлодарская
Солтүстік							Северо-
Қазақстан	0,7	0,3	0,1	0,4	6	6218	Казахстанская
Шығыс							Восточно-
Қазақстан	0,0	0,0	0,0	-	-	50	Казахстанская
Астана қаласы					31	6651	г.Астана

**12.10. Өңделмеген сүрек өндіру
Производство древесины необработанной**

тығыз текше метр

плотных куб. метров

	2001	2002	2003	2004	2005	
Қазақстан						Республика
Республикасы	757069	495267	302088	271005	642259	Казахстан
Ақмола	127749	69898	68881	36887	15884	Ақмолинская
Ақтөбе	760	150				Актюбинская

Жалғасы

Продолжение

	2001	2002	2003	2004	2005	
Алматы	23454	10262	5344	1551	33300	Алматинская
Атырау	967					Атырауская
Батыс						Западно-
Қазақстан	6651	9085	5198	821		Казахстанская
Жамбыл	19933	9950	8454			Жамбылская
Қарағанды					1895	Карагандинская
Қостанай	161805	135544	99790	100911	160813	Костанайская
Қызылорда	7267	1412				Кызылординская
Маңғыстау						Мангистауская
Оңтүстік Қазақстан	5983	4636	792		5706	Южно-Казахстанская
Павлодар	36689	19200		83697	9900	Павлодарская
Солтүстік Қазақстан	255650	171646	45342		375248	Северо-Казахстанская
Шығыс						Восточно-
Қазақстан	110161	63464	68287	46164	38113	Казахстанская
Астана қаласы					400	г.Астана
Алматы қаласы				974	1000	г.Алматы

12.11. Қылқан жапырақты бөренелер өндіру Производство бревен хвойных пород

тығыз текше метр

плотных куб. метров

	2001	2002	2003	2004	2005	
Қазақстан						Республика
Республикасы	136193	117990	106777	63347	45182	Казахстан
Ақмола	43627	41190	42574	20988	6522	Ақмолинская
Ақтөбе						Актюбинская
Алматы	9825	2206	3630	250	5400	Алматинская
Атырау						Атырауская
Батыс						Западно-
Қазақстан						Казахстанская
Жамбыл						Жамбылская
Қарағанды					52	Карагандинская
Қостанай	17500	15782	17301	6240	11343	Костанайская
Қызылорда						Кызылординская
Маңғыстау						Мангистауская
Оңтүстік Қазақстан						Южно-Казахстанская
Павлодар	15854	16299				Павлодарская
Солтүстік Қазақстан						Северо-Казахстанская
Шығыс						Восточно-
Қазақстан	49387	42513	43272	34895	20865	Казахстанская
Алматы қаласы				974	1000	г.Алматы

12.12. Жапырақ тұқымды бөренелер өндіру Производство бревен лиственных пород

тығыз текше метр

плотных куб. метров

	2001	2002	2003	2004	2005	
Қазақстан						Республика
Республикасы	18944	27769	23092	3244	6116	Казахстан
Ақмола	3027	6192	5202	1571		Ақмолинская
Ақтөбе						Актюбинская
Алматы	1878	1059	696	15		Алматинская
Атырау	72					Атырауская
Батыс						Западно-
Қазақстан	2248	2894	1800	821		Казахстанская
Жамбыл						Жамбылская
Қарағанды						Карагандинская
Қостанай	1500	9448	4550	46	2833	Костанайская
Қызылорда						Кызылординская
Маңғыстау						Мангистауская
Оңтүстік Қазақстан						Южно-Казахстанская
Павлодар	7092	849		415		Павлодарская
Солтүстік Қазақстан		2849	10542			Северо-Казахстанская
Шығыс						Восточно-
Қазақстан	3127	4478	302	376	3283	Казахстанская

12.13. Отындық ағаштарды өндіру Производство древесного топлива

тығыз текше метр

плотных куб. метров

	2001	2002	2003	2004	2005	
Қазақстан						Республика
Республикасы	590825	347416	170864	202359	209515	Казахстан
Ақмола	81095	22516	21105	14289	9362	Ақмолинская
Ақтөбе	760					Актюбинская
Алматы	11751	6716	895	1286	27900	Алматинская
Атырау	895					Атырауская
Батыс						Западно-
Қазақстан	4403	6191	3398			Казахстанская
Жамбыл	19933	9950	8102			Жамбылская
Қарағанды					1843	Карагандинская
Қостанай	135133	109056	77079	92609	146637	Костанайская
Қызылорда	7267	1412				Кызылординская
Маңғыстау						Мангистауская
Оңтүстік Қазақстан	5983	4656	792		5706	Южно-Казахстанская
Павлодар	13743	2052		83282		Павлодарская
Солтүстік Қазақстан	255650	168797	34800		3748	Северо-Казахстанская
Шығыс						Восточно-
Қазақстан	54212	16070	24693	10893	13919	Казахстанская
Астана қаласы					400	г.Астана

**12.14. 2005 жылы Қазақстан Республикасында
өңделмеген сүрек өндіру
Производство древесины необработанной в Республике Казахстан
в 2005 году**

тығыз текше метр

плотных куб. метров

	Өңделмеген сүрек Древесина необработанная				
	барлығы всего	қылқан жапырақ- ты бөрене бревна хвойных пород	жапырақ тұқымды бөрене бревна листвен- ных пород	отындық ағаш древесное топливо	
Қазақстан Республикасы	642259	45182	6116	209515	Республика Казахстан
Ақмола	15884	6522		9362	Ақмолинская
Ақтөбе					Актюбинская
Алматы	33300	5400		27900	Алматинская
Атырау					Атырауская
Батыс Қазақстан					Западно-Казахстанская
Жамбыл					Жамбылская
Қарағанды	1895	52		1843	Қарағандинская
Қостанай	160813	11343	2833	146637	Костанайская
Қызылорда					Қызылординская
Маңғыстау					Мангистауская
Оңтүстік Қазақстан	5706			5706	Южно-Казахстанская
Павлодар	9900				Павлодарская
Солтүстік Қазақстан	375248			3748	Северо-Казахстанская
Шығыс Қазақстан	38113	20865	3283	13919	Восточно-Казахстанская
Астана қаласы	400			400	г.Астана
Алматы қаласы	1000	1000			г.Алматы

12.15. 2005 жылы Қазақстан Республикасында кесілетін орман алқабы
Площадь вырубки леса в Республике Казахстан в 2005 году

га

	Орман- ды күту үшін ке- су және басқа да барлық кесулер бойын- ша По всем рубкам ухода и прочим рубкам леса	соның ішінде в том числе						
		жас ағаштар (жарық- тандыру және тазалау) в молод- няках (освет- ления и про- чистки)	сирек- тету проре- жива- ние	жүретін жол- дарды кесу проход- ные рубки	санитар- лық іріктеп кесу выбо- рочные сани- тарные рубки	жаппай санитар- лық кесу сплош- ные сани- тарные рубки	қайта жасақ- тау үшін кесу рубки пере- форми- рования	
Қазақстан								Республика
Республикасы	41414	280	687	924	24411	13357	628	Казахстан
Ақмола	2456	7	270	273	378	1372	156	Ақмолинская
Ақтөбе	269	31	30	7	196	5		Актюбинская
Алматы	7947	1	9	11	6591	869	466	Алматинская
Атырау	87	22	33	3	29			Атырауская
Батыс								Западно-
Қазақстан	1163	26	57	78	972			Казахстанская
Жамбыл	12000		150		9138	2712		Жамбылская
Қарағанды	523	10		12	494	7		Карагандинская
Қостанай	2441		70	305	113	1953		Костанайская
Қызылорда								Кызылординская
Маңғыстау								Мангистауская
Оңтүстік								Южно-
Қазақстан	5160				3603	1557		Казахстанская
Павлодар	3210	10			1108	989	6	Павлодарская
Солтүстік								Северо-
Қазақстан	6033	170	66	232	1672	3893		Казахстанская
Шығыс								Восточно-
Қазақстан	9				9			Казахстанская
Астана қаласы	116	3	2	3	108			г.Астана

2005 жылғы орман қорының жалпы алаңы Общая площадь лесного фонда в 2005 году

мың га

тыс. га

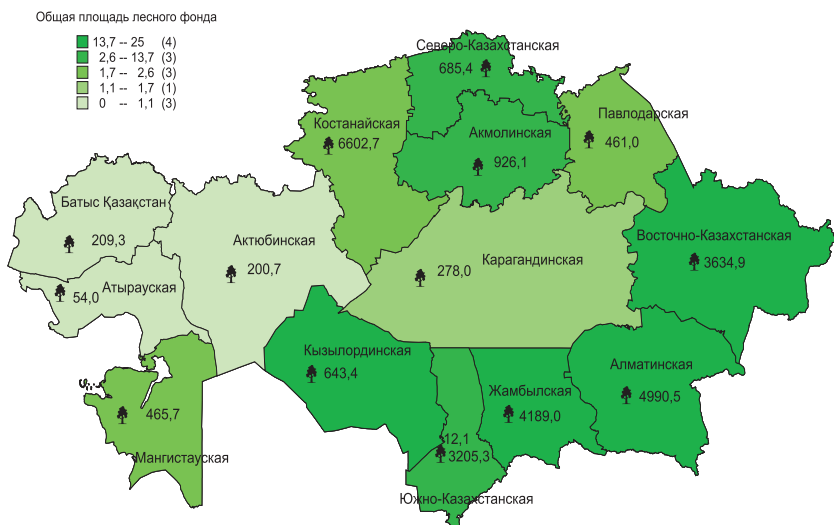

2005 жылғы өңделмеген сүрек өндіру Производство древесины необработанной в 2005 году

мың текше м.

тыс. плотных куб. м



Өндірістің жалпы көлеміндегі жекелеген сүрек түрлерінің үлесі
Доля отдельных видов древесины в общем объеме производства

пайызбен

в процентах

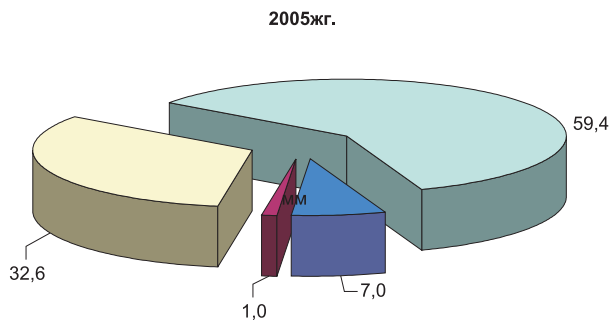

- қылқан жапырақты бөрене бревна хвойных пород
 - жапырақ тұқымдас бөрене бревна лиственных пород
 - ағаш отын
 - өзге де өңделмеген ағаш сүрегі
- өңделмеген ағаш сүрегі

13. Балық шаруашылығы Рыбное хозяйство

13.1. Балық аулау және балық шаруашылығының негізгі көрсеткіштері Основные показатели рыболовства и рыбоводства

	2001	2002	2003	2004	2005	
Балық аулау және балық шаруашылығы (жұмыс, қызмет) өнімдерінің көлемі, мың теңге	603428	709863	857382	1315698*	2532450*	Объем продукции рыболовства и рыбоводства (работ, услуг), тыс. тенге
соның ішінде балық аулау және балық өсіруге байланысты қызметтер	2912	100975	92865	249540	474195	в том числе услуги, связанные с рыболовством, рыбоводством
Балық және басқа да теңіз өнімдерін аулау, тонна	23820	25688	26191	34084	37888	Улов рыбы и других морепродуктов, тонн
Тауарлық балықты өсіру бойынша су қоймасы бетінің жалпы көлемі, га	11548	18448	24830	61468	76386	Общая площадь водного зеркала водоемов по выращиванию товарной рыбы, га
Балығы ауланған су көлемі, га	1592	3929	17506	23132	67264	Площадь обловленных водоемов, га
Балық өсіретін материалдар бойынша питомдық және басқа да су қоймаларының көлемі, га	3059	3005	4152	3045	5184	Площадь питомных и других водоемов по выращиванию рыбопосадочного материала, га
Балық жіберілген су қоймасының көлемі, га	8008	13324	27308	59714	79011	Площадь зарыбленных водоемов, га
Балықтарды тамақтандыру үшін жұмсалған азықтардың барлық түрлері, центнер	4554	5909	11758	18051	20639	Израсходовано всех видов кормов для кормления рыбы, центнеров
Су қоймасына енгізілген тыңайтқыштар, центнер	10186	9109	15477	23312	16295	Внесено в водоемы удобрений, центнеров
Балық өсіретін материал, мың дана	82988	153806	200243	252194	116772	Выращено рыбопосадочного материала, тыс. штук
Жас бағалы балықтарды өсіру үшін оңалдыратын су қоймаларына жіберу, мың дана	54497	27324	35537	81540	19000	Посажено на выращивание молоди ценных рыб в нагульные водоемы, тыс. штук

** жеке кәсіпкерлердің бағасымен
с учетом индивидуальных предпринимателей*

**13.2. Балық өсіру және балық шаруашылығы
(жұмыс, қызмет) өнімдерінің көлемі
Объём продукции рыболовства и рыбоводства
(работ и услуг)**

мың тенге

тыс. тенге

	2001	2002	2003	2004	2005	
Қазақстан Республикасы	603428	709863	857382	1315698*	2532450*	Республика Казахстан
Ақмола	2934	11560	16137	21492	29204	Ақмолинская
Ақтөбе	34	193	1704	2167	1877	Актюбинская
Алматы	109916	148522	234884	171577	404427	Алматинская
Атырау	402444	427418	361537	604609	1369510	Атырауская
Батыс Қазақстан	330	716	215	1860	13135	Западно-Казахстанская
Жамбыл	4064	5074	1525	5029	4726	Жамбылская
Қарағанды	10768	31268	158047	211814	201341	Қарагандинская
Қостанай	2726	9572	12357	21004	49339	Костанайская
Қызылорда	4949	4049	2687	45951	70407	Қызылординская
Маңғыстау	260	160	170	63961	96137	Мангистауская
Оңтүстік Қазақстан	5214	14076	11625	29624	69507	Южно-Казахстанская
Павлодар	1903	5249	12046	22116	49573	Павлодарская
Солтүстік Қазақстан	-	7082	12212	17337	27979	Северо-Казахстанская
Шығыс Қазақстан	56588	40067	25904	87115	133670	Восточно-Казахстанская
Астана қаласы	-	-	-	4046	-	г.Астана
Алматы қаласы	1298	4857	-	6399	11618	г.Алматы

*) Жеке кәсіпкерлердің бағасымен

С учетом индивидуальных предпринимателей

**13.3. Балық аулау және басқа да теңіз өнімдерін өндіру
Улов рыбы и добыча других морепродуктов**

тонна

тонн

	2001	2002	2003	2004	2005	
Қазақстан Республикасы	23820	25688	26191	34084*	34888*	Республика Казахстан
Ақмола	64	75	201	259	304	Ақмолинская
Ақтөбе	1	5	69	42	68	Актюбинская
Алматы	3088	3227	5634	5653	7081	Алматинская
Атырау	15903	19263	15884	13495	16386	Атырауская
Батыс Қазақстан	5	239	6	102	177	Западно-Казахстанская
Жамбыл	137	160	6	112	67	Жамбылская
Қарағанды	570	615	2677	4744	4734	Қарагандинская
Қостанай	68	36	59	405	1472	Костанайская
Қызылорда	234	189	118	242	577	Қызылординская
Маңғыстау	864	1	1	592	336	Мангистауская
Оңтүстік Қазақстан	163	173	82	182	460	Южно-Казахстанская
Павлодар	140	57	68	207	122	Павлодарская
Солтүстік Қазақстан	-	25	144	267	163	Северо-Казахстанская

	2001	2002	2003	2004	2005	
Шығыс Қазақстан	2537	1601	1185	7599	5941	Восточно-Казахстанская
Астана қаласы	-	-	57	183	-	г.Астана
Алматы қаласы	46	22	-	-	-	г.Алматы

") Жеке кәсіпкерлердің бағасымен

С учетом индивидуальных предпринимателей

13.4. Тауарлық балықты өсіру бойынша су қоймасы бетінің жалпы көлемі

Общая площадь водного зеркала по выращиванию товарной рыбы

га

	2001	2002	2003	2004	2005	
Қазақстан						Республика
Республикасы	11548	18448	24830	61468	76386	Казахстан
Ақмола	2000	3720	3400	3800	11291	Ақмолинская
Ақтөбе	-	-	240	1490	4500	Актюбинская
Алматы	1719	1719	1569	333	1769	Алматинская
Атырау	78	78	78	78	78	Атырауская
Батыс Қазақстан	-	-	-	-	-	Западно-Казахстанская
Жамбыл	-	-	-	12111	12111	Жамбылская
Қарағанды	4902	5419	5427	5204	6723	Карагандинская
Қостанай	-	4740	5925	23	28426	Костанайская
Қызылорда	-	140	-	-	335	Кызылординская
Маңғыстау	-	-	-	-	-	Мангистауская
Оңтүстік Қазақстан	274	277	609	725	728	Южно-Казахстанская
Павлодар	1455	1235	1366	5016	5411	Павлодарская
Солтүстік Қазақстан	-	-	4100	7280	3895	Северо-Казахстанская
Шығыс Қазақстан	1120	1120	1120	1120	1120	Восточно-Казахстанская
Астана қаласы			965	24289	-	г.Астана
Алматы қаласы			31		-	г.Алматы

13.5. Балығы ауланған су қоймаларының көлемі Площадь обловленных водоемов

га

	2001	2002	2003	2004	2005	
Қазақстан						Республика
Республикасы	1592	3929	17506	23132	67264	Казахстан
Ақмола	500	230	2000	2000	20590	Ақмолинская
Ақтөбе	-	-	240	1490	4500	Актюбинская
Алматы	833	461	591	153	109	Алматинская
Атырау	78	78	78	78	66	Атырауская
Батыс Қазақстан	-	-	-	-	-	Западно-Казахстанская
Жамбыл	-	-	-	-	-	Жамбылская

Жалғасы

Продолжение

	2001	2002	2003	2004	2005	
Қарағанды	130	615	5104	6898	12175	Карагандинская
Қостанай	-	2500	11925	-	25535	Костанайская
Қызылорда	-	2	190	190	195	Кызылординская
Маңғыстау	-	-	-	-	-	Мангистауская
Оңтүстік Қазақстан	51	43	113	69	24	Южно-Казахстанская
Павлодар	-	-	-	2005	2720	Павлодарская
Солтүстік Қазақстан	-	-	3300	3707	1350	Северо-Казахстанская
Шығыс						Восточно-
Қазақстан	-	-	-	-	-	Казахстанская
Астана қаласы			965	6542	-	г.Астана
Алматы қаласы			31		-	г.Алматы

13.6. Балық жіберілген су қоймаларының көлемі Площадь зарыбленных водоемов

га

	2001	2002	2003	2004	2005	
Қазақстан						Республика
Республикасы	8008	13324	27308	59714	79011	Казахстан
Ақмола	200	1680	1500	1900	11567	Акмолинская
Ақтөбе					4500	Актюбинская
Алматы	580	1447	1139	5882	397	Алматинская
Атырау	78	78	78	78	66	Атырауская
Батыс						Западно-
Қазақстан					-	Казахстанская
Жамбыл				12111	12111	Жамбылская
Қарағанды	3606	3894	408	6904	12047	Карагандинская
Қостанай	119	660	1945	198	659	Костанайская
Қызылорда		140	175	175	195	Кызылординская
Маңғыстау					-	Мангистауская
Оңтүстік Қазақстан	170	362	337	327	437	Южно-Казахстанская
Павлодар	530	310	5261	5982	5055	Павлодарская
Солтүстік Қазақстан	2725	4228	15475	23213	31315	Северо-Казахстанская
Шығыс						Восточно-
Қазақстан		525	650	638	581	Казахстанская
Астана қаласы			340	2225	-	г.Астана
Алматы қаласы				82	82	г.Алматы

**13.7. Балықтарды тамақтандыруға кеткен азықтардың
барлық түрлерінің шығыстары**
Расход всех видов кормов для кормления рыбы

центнер

	2001	2002	2003	2004	2005	
Қазақстан						Республика
Республикасы	4554	5909	11758	18051	20639	Казахстан
Ақмола		10		41	317	Ақмолинская
Ақтөбе						Актюбинская
Алматы	1126	1562	2808	1569	4994	Алматинская
Атырау	16	5	6	6	10	Атырауская
Батыс						Западно-
Қазақстан						Казахстанская
Жамбыл				103	192	Жамбылская
Қарағанды	1840	396	2541	2371	3514	Карагандинская
Қостанай	230	700	761	909	671	Костанайская
Қызылорда	159	2098	1931	2286	2348	Кызылординская
Маңғыстау						Мангистауская
Оңтүстік Қазақстан	538	482	577	2998	2461	Южно-Казахстанская
Павлодар			1900	2446	3415	Павлодарская
Солтүстік Қазақстан	145	126	538	402	487	Северо-Казахстанская
Шығыс						Восточно-
Қазақстан	400	300	300	800	1230	Казахстанская
Астана қаласы				20		г.Астана
Алматы қаласы	100		396	500	1000	г.Алматы.

13.8. Су қоймасына тыңайтқыштар жіберу
Внесение в водоемы удобрений

центнер

	2001	2002	2003	2004	2005	
Қазақстан						Республика
Республикасы	10186	9109	15477	23312	16295	Казахстан
Ақмола					1	Ақмолинская
Ақтөбе						Актюбинская
Алматы	6910	750	900	1210	480	Алматинская
Атырау		1103	1660	1626	1104	Атырауская
Батыс						Западно-
Қазақстан						Казахстанская
Жамбыл				150	150	Жамбылская
Қарағанды			11	10	171	Карагандинская
Қостанай	40		6081	6000	30	Костанайская
Қызылорда	656	1907	789	2088	2459	Кызылординская
Маңғыстау						Мангистауская
Оңтүстік Қазақстан	2530	1550	2006	3256	4410	Южно-Казахстанская
Павлодар	40	25	25	900	4040	Павлодарская
Солтүстік Қазақстан				69		Северо-Казахстанская
Шығыс						Восточно-
Қазақстан		3769	4000	8000	3450	Казахстанская
Алматы қаласы	10	10	5	3		г.Алматы

13.9. 2005 жылы Қазақстан Республикасында балықтың негізгі түрлерін аулау
Улов основных видов рыб в Республике Казахстан в 2005 году

тонна

тонн

	Балық аулау, барлығы Улов рыбы, всего	соның ішінде в том числе				
		бекіре осетровые	тұқы карп	ақмарқа жерех	дөң-маңдай толстолобик	
Қазақстан Республикасы	37887,9	226,9	1624,7	1325,8	267,0	Республика Казахстан
Ақмола	304,0		31,9			Ақмолинская
Ақтөбе	68,4					Актюбинская
Алматы	7080,5		264,1	188,6	124,4	Алматинская
Атырау	16385,8	226,9		902,6		Атырауская
Батыс						Западно-
Қазақстан	176,8		19,0	0,5		Казахстанская
Жамбыл	67,2		0,2			Жамбылская
Қарағанды	4734,3		10,6	133,6		Карагандинская
Қостанай	1472,2		1269,4			Костанайская
Қызылорда	576,6			43,8	10,9	Кызылординская
Маңғыстау	336,3					Мангистауская
Оңтүстік Қазақстан	459,7		7,1	56,7	131,6	Южно-Казахстанская
Павлодар	122,2		17,0			Павлодарская
Солтүстік Қазақстан	162,6		5,4			Северо-Казахстанская
Шығыс						Восточно-
Қазақстан	5941,2					Казахстанская
Астана қаласы	-					г.Астана
Алматы қаласы	-					г.Алматы

Жалғасы

Продолжение

	соның ішінде в том числе					
	көксерке судак	жайын сом	табан балық лец	шортан щука	сазан сазан	
Қазақстан Республикасы	2940,1	1835,3	20507,6	791,4	2370,5	Республика Казахстан
Ақмола	4,0		59,6	9,4		Ақмолинская
Ақтөбе	1,8		15,0	11,9	9,5	Актюбинская
Алматы	546,6	461,1	3804,6		891,2	Алматинская
Атырау	1384,2	991,3	8213,7	640,1	1046,3	Атырауская
Батыс						Западно-
Қазақстан	5,6	0,4	3,4	49,2	17,9	Казахстанская
Жамбыл	16,9		10,5		13,4	Жамбылская
Қарағанды	420,1	352,0	3109,3	6,3	303,1	Карагандинская
Қостанай			20,9	8,3	6,0	Костанайская
Қызылорда	17,5	18,6	252,0	17,3	43,4	Кызылординская
Маңғыстау	0,1					Мангистауская
Оңтүстік Қазақстан	18,8	11,9	32,5		38,9	Южно-Казахстанская
Павлодар	5,0		35,9	3,4	0,5	Павлодарская
Солтүстік Қазақстан			7,1	2,2		Северо-Казахстанская

	соның ішінде в том числе					
	көксерке судак	жайын сом	табан балық лещ	шортан щука	сазан сазан	
Шығыс						Восточно-
Қазақстан	519,5		4943,1	43,3	0,4	Казахстанская
Астана қаласы						г.Астана
Алматы қаласы						г.Алматы

13.10. 2005 жылғы балық шаруашылығының негізгі көрсеткіштері Основные показатели рыбоводства в 2005 году

	Тауар- лық балық- тарды өсіру бойын- ша су қойма- лары бетінің жалпы көлемі, га	Балығы аулан- ған су қойма- сының көлемі, га	Балық өсіретін мате- риал- дар бой- ынша питом- дық және басқа да су қойма- лары- ның кө- лемі, га	Балық жіберіл- ген су қойма- сының көлемі, га	Балық- тарды тамақ- танды- ру үшін жұмсал- ған азық- тардың барлық түрлері, тонна	Су қойма- сына енгізіл- ген тыңайт- қыштар, тонна	Балық өсіретін матери- ал, мың дана	
	Общая площадь водного зеркала водое- мов по выра- жива- нию товар- ной рыбы, га	Пло- щадь облов- ленных водое- мов, га	Пло- щадь питом- ных и других водое- мов по выра- жива- нию ры- бопоса- дочного мате- риала, га	Пло- щадь зарыб- ленных водое- мов, га	Израс- ходи- вано всех видов кормов для корм- ления рыбы, тонн	Внесе- но в водое- мы удоб- рений, тонн	рыбо- поса- доч- ного мате- риала, тыс. штук	
Қазақстан								Республика
Республикасы	76386	67264	5184	79011	2063,9	1629,5	116772	Казахстан
Ақмола	11291	20590	1922	11567	31,7	0,1	654	Ақмолинская
Ақтөбе	4500	4500	-	4500				Актюбинская
Алматы	1769	109	934	397	499,4	48,0	7641	Алматинская
Атырау	78	66	78	66	1,0	110,4	6734	Атырауская
Батыс								Западно-
Қазақстан								Казахстанская
Жамбыл	12111	-	3	12111	19,2	15,0	253	Жамбылская
Қарағанды	6723	12175	500	12047	351,4	17,1	14867	Қарагандинская
Қостанай	28426	25535	202	659	67,1	3,0	3744	Костанайская
Қызылорда	335	195	335	195	234,8	245,9	14177	Қызылординская

Жалғасы

Продолжение

	Тауарлық балықтарды өсіру бойынша су қоймалары бетінің жалпы көлемі, га Общая площадь водного зеркала водоемов по выращиванию товарной рыбы, га	Балығы ауланған су қоймасының көлемі, га Площадь обловленных водоемов, га	Балық өсіретін материалдар бойынша питомдық және басқа да су қоймаларының көлемі, га Площадь питомных и других водоемов по выращиванию рыбосадовочного материала, га	Балық жіберілген су қоймасының көлемі, га Площадь зарыбленных водоемов, га	Балықтарды тамақтандыру үшін жұмсалған азықтардың барлық түрлері, тонна Израсходовано всех видов кормов для кормления рыбы, тонн	Су қоймасына енгізілген тыңайтқыштар, тонна Внесено в водоемы удобрений, тонн	Балық өсіретін материал, мың дана Выращено рыбосадовочного материала, тыс. штук	
Маңғыстау								Мангистауская
Оңтүстік								Южно-
Казахстан	728	24	385	437	246,1	441,0	3318	Казахстанская
Павлодар	5411	2720	167	5055	341,5	404,0	2236	Павлодарская
Солтүстік								Северо-
Қазақстан	3895	1350	53	31315	48,7		61300	Казахстанская
Шығыс								Восточно-
Қазақстан	1120		581	581	123,0	345,0	1050	Казахстанская
Астана қаласы								г.Астана
Алматы қаласы			26	82	100,0		800	г.Алматы

2005 жылғы Қазақстан Республикасында балықтардың негізгі түрлерін аулау
Улов основных видов рыб в Республике Казахстан в 2005 году

пайызбен

в процентах

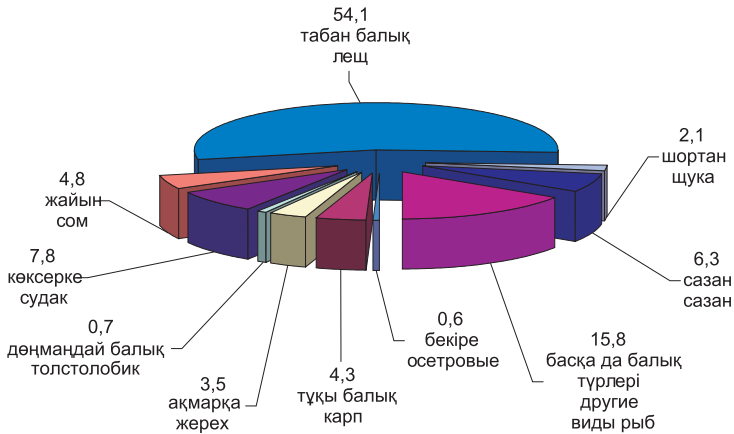

2005 жылғы тауарлық балықтарды өсіру бойынша
су қоймалары бетінің жалпы көлемі
Общая площадь водного зеркала водоемов по выращиванию
товарной рыбы в 2005 году

гектар

гектаров

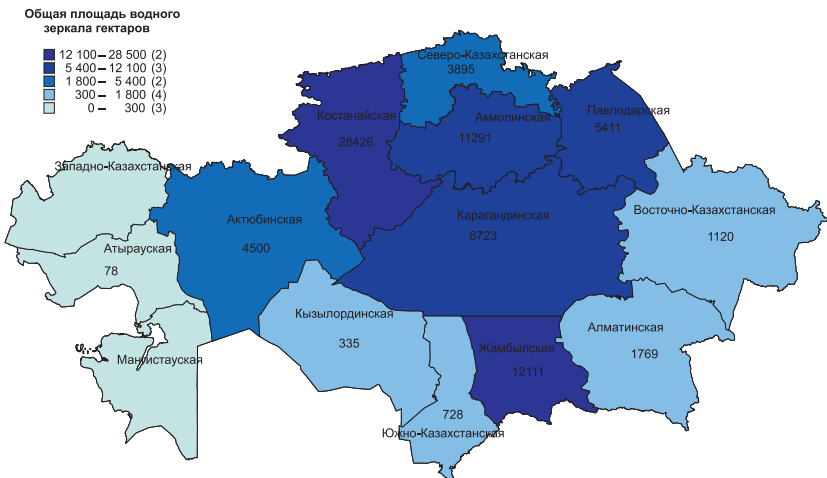

Содержание

Алғы сөз	
Предисловие	3
 Қысқаша әдіснамалық түсініктеме	
Краткие методологические	
пояснения	4
 I. Ауыл шаруашылығының негізгі көрсеткіштері	
Основные показатели сельского хозяйства	13
1.1. Қазақстан Республикасының әкімшілік-аумақтық бірлігі және халқының саны Административно-территориальное деление и численность населения Республики Казахстан	13
1.2. Ауыл халқының орташа жылдық саны және оның жас топтары бойынша бөлінуі Среднегодовая численность сельского населения и его распределение по возрастным группам	14
1.3. Жердің жалпы алаңы және ауыл шаруашылығы жерлерінің жер пайдаланушылар бойынша бөлінуі Общая земельная площадь и распределение сельскохозяйственных угодий по землепользователям	15
1.4. Жалпы ішкі өнімдегі басқа салалармен салыстырғандағы ауыл шаруашылығының алатын үлесі Доля сельского хозяйства в сравнении с другими отраслями в валовом внутреннем продукте	16
1.5. Ауыл шаруашылығы өндірісінің негізгі көрсеткіштері Основные показатели сельскохозяйственного производства	16
1.6. Шаруашылық санаттары бойынша ауыл шаруашылығының жалпы өнімі Валовая продукция сельского хозяйства по категориям хозяйств	19
1.7. Шаруашылықтың қызмет түрлері мен санаттары бойынша ауыл шаруашылығы жалпы өнімінің құрылымы Структура валовой продукции сельского хозяйства по видам деятельности и категориям хозяйств	20
1.8. Шаруашылық санаттары бойынша ауыл шаруашылығы жалпы өнімінің құрылымы Структура валовой продукции сельского хозяйства по категориям хозяйств	21

1.9. Ауыл шаруашылығы өнімдерінің құрамы Состав продукции сельского хозяйства	21
1.10. Ауыл шаруашылығының жалпы өнімін өндірудің қарқыны Темпы производства валовой продукции сельского хозяйства	22

2. Ауыл шаруашылығының материалдық-техникалық базасы
Материально-техническая база сельского хозяйства 25

2.1. Ауыл шаруашылығына негізгі капиталға инвестиция жұмсау Инвестиции в основной капитал в сельское хозяйство	25
2.2. Экономикалық қызметтің жекелеген түрлері бойынша құрылысқа инвестиция жұмсау Инвестиции в строительство по отдельным видам экономической деятельности	25
2.3. Экономикалық қызметтің жекелеген түрлері бойынша құрылыс-монтаж жұмыстарының көлемі Объем строительно-монтажных работ по отдельным видам экономической деятельности	27
2.4. Экономикалық қызмет түрлері бойынша негізгі құрал-жабдықтардың қолда бары және құрылымы Наличие и структура основных средств по видам экономической деятельности	29
2.5. Ауыл шаруашылығындағы барлық меншік нысандарындағы кәсіпорындар мен ұйымдардың өндірістік қуаттарын іске қосу Ввод в действие производственных мощностей в сельском хозяйстве предприятиями и организациями всех форм собственности	30
2.6. Ауыл шаруашылығы, аңшылық және орман шаруашылығы кәсіпорындарындағы негізгі құрал-жабдық түрлерінің құрылымы Структура видов основных средств на предприятиях сельского хозяйства, охоты и лесного хозяйства	32
2.7. Ауыл шаруашылығында, аңшылықта және орман шаруашылығында пайдаланылатын негізгі құрал-жабдықтарды жаңарту және жою коэффициенттері Коэффициенты обновления и ликвидации основных средств, используемых в сельском хозяйстве, охоте и лесном хозяйстве	32
2.8. Облыстар бойынша есімдік және мал шаруашылығында пайдаланылатын қолда бар құрал-жабдықтар Наличие основных средств, используемых в растениеводстве и животноводстве по областям	33

2.9. Ауыл шаруашылығы кәсіпорындарындағы тракторлар мен басқа да ауыл шаруашылығы машиналарының паркі Парк тракторов и других сельскохозяйственных машин в сельхозпредприятиях	34
2.10. Ауыл және орман шаруашылығына арналған тракторлар мен машиналар өндірісі Производство тракторов и машин для сельского и лесного хозяйства	35
3. Өсімдік шаруашылығы	
Растениеводство	36
3.1. Ауыл шаруашылығы өндірісінің негізгі көрсеткіштері Основные показатели сельскохозяйственного производства	36
3.2. Негізгі ауыл шаруашылығы дақылдарының егістік көлемі Посевная площадь основных сельскохозяйственных культур	37
3.3. Негізгі ауыл шаруашылығы дақылдарының жиналған алқабы Убранная площадь основных сельскохозяйственных культур	40
3.4. Өсімдік шаруашылығы өнімдерінің негізгі түрлерін өндіру Производство основных видов продукции растениеводства	44
3.5. Негізгі ауыл шаруашылығы дақылдарының өнімділігі Урожайность основных сельскохозяйственных культур	46
4. Мал шаруашылығы	
Животноводство	51
4.1. Мал шаруашылығының негізгі көрсеткіштері Основные показатели животноводства	51
4.2. Мал мен құс саны барлық шаруашылық санаттарында Поголовье скота и птицы во всех категориях хозяйств	52
4.3. Аналық мал басының үлес салмағы Удельный вес маточного поголовья	54
4.4. Алынған төл Получено приплода	55
4.5. 100 аналыққа есептегенде алынған төл Выход приплода на 100 маток	55
4.6. Мал мен құстың өлім-жітімі Падёж скота и птицы	55

4.7. Ауыл шаруашылығының 100 га деп есептелген жеріне мал шаруашылығының негізгі өнімдерін өндіру Производство основных продуктов животноводства в расчете на 100 га сельскохозяйственных угодий	56
4.8. Мал шаруашылығының негізгі өнімдерін өндіру Производство основных видов продукции животноводства	56
4.9. Мал түрлері бойынша ет өндірудің құрылымы Структура производства мяса по видам скота	57
4.10. Мал шаруашылығының негізгі өнімдерін өткізу Реализация основных продуктов животноводства	59

**5. Ауыл шаруашылығы кәсіпорындарының
қаржы-экономикалық көрсеткіштері
Основные финансово-экономические
показатели сельхозпредприятий 61**

5.1. Ауыл шаруашылығы кәсіпорындарының пайдасы (залалы) және пайдалылық (залалдылық) деңгейі Прибыль (убыток) сельскохозяйственных предприятий	61
--	----

**6. Ауыл шаруашылығы өнімдерінің негізгі
түрлерінің ресурстары және қолданылуы
Ресурсы и использование основных видов
сельскохозяйственной продукции 62**

6.1. Дәннің ресурстары және қолданылуы Ресурсы и использование зерна	62
6.2. Өңделген астық өнімдерінің ресурстары және қолданылуы Ресурсы и использование продуктов переработки зерна	62
6.3. Картоптың ресурстары және қолданылуы Ресурсы и использование картофеля	63
6.4. Қант қызылшасының ресурстары және қолданылуы Ресурсы и использование сахарной свеклы	63
6.5. Күнбағыс дәнінің ресурстары және қолданылуы Ресурсы и использование семян подсолнечника	64
6.6. Көкөніс және бақша дақылдарының ресурстары және қолданылуы Ресурсы и использование овощей и бахчевых культур	64
6.7. Жеміс, жидек, жүзімнің ресурстары және қолданылуы Ресурсы и использование плодов, ягод, винограда	65

6.8. Ет және етке есептелген ет өнімдерінің ресурстары және қолданылуы Ресурсы и использование мяса и мясопродуктов в пересчете на мясо	65
6.9. Сүт және сүт өнімдерінің ресурстары және қолданылуы Ресурсы и использование молока и молочных продуктов	66
6.10. Жұмыртқа және жұмыртқа өнімдерінің ресурстары және қолданылуы Ресурсы и использование яиц и яйцепродуктов	66

7. Негізгі тамақ өнімдерін өндіру және тұтыну Производство и потребление основных продуктов питания 68

7.1. Қазақстан Республикасы бойынша халықты жан басына шаққанда ауыл шаруашылығының негізгі өнімдерін өндіру, килограмм Производство основных продуктов сельского хозяйства в расчете на душу населения по Республике Казахстан килограммов	68
7.2. Қазақстан Республикасы бойынша халықты жан басына шаққанда негізгі тамақ өнімдерін тұтыну мүмкіншілігі (қолда бар азық-түлік ресурстарын алғанда) Возможное потребление основных продуктов питания в расчете на душу населения по Республике Казахстан (исходя из имеющихся продовольственных ресурсов)	69

8. Негізгі ауыл шаруашылығы өнімдерін шетке шығару және шеттен әкелу Экспорт и импорт основных сельскохозяйственных продуктов 70

8.1. ТМД мемлекеттері мен басқа да әлем елдерінің тауар топтары бойынша Қазақстан Республикасындағы экспорт, импорт Экспорт, импорт Республики Казахстан по группам товаров в разрезе государств СНГ и других стран мира	70
8.2. Қазақстан Республикасының экспорт және импорт құрылымы Структура экспорта и импорта Республики Казахстан	75

9. Ауыл шаруашылығының тамақ өнімдерін өңдеу Переработка сельскохозяйственных продуктов питания 76

9.1. Тамақ өнеркәсібінің ең маңызды өнім түрлерін өндіру Производство важнейших видов продукции пищевой промышленности	76
--	----

9.2. Халықты жан басына шаққанда тамақ өнеркәсібінің ең маңызды өнім түрлерін өндіру Производство важнейших видов продукции пищевой промышленности на душу населения	77
9.3. Ет және тағамдық қосымша өнімдерді өндіру Производство мяса и субпродуктов пищевых	78
9.4. Шұжық өнімдерін өндіру Производство изделий колбасных	78
9.5. (Тазаланбаған және тазаланған) өсімдік майын өндіру Производство масла растительного (нерафинированного и рафинированного)	79
9.6. Өңделген сұйық сүт пен кілегей өндіру Производство молока обработанного жидкого и сливок	79
9.7. Сары май өндіру Производство масла сливочного	80
9.8. Ірімшік пен сүзбе өндіру Производство сыра и творога	80
9.9. Дән және өсімдік дақылдарынан жасалған ұн өндіру; олардың майда тартылған қоспасы Производство муки из культур зерновых и растительной; смесей из них тонкого помола	81
9.10. Жарма, ірі тартылған ұн мен түйіршіктер және өзге де дәнді дақылдардан жасалған өнімдер өндіру Производство крупы, муки грубого помола и гранул и продуктов из культур зерновых прочих	82
9.11. Қант өндіру Производство сахара	82
9.12. Шоколад, шоколад пен қанттан жасалған кондитер өнімдерін өндіру Производство шоколада, изделий кондитерских из шоколада и сахара	82
9.13. Алкогольді ішімдіктер мен темекі өнімдерін өндіру Производство алкогольных напитков и табачных изделий	83
10. Халықаралық салыстыру Международные сравнения	84
10.1. Ауыл шаруашылығы өнімдері нақты көлемінің индекстері Индексы физического объема продукции сельского хозяйства	84

10.2. Дәнді және дәнді-бұршақ дақылдарын өндіру Производство зерновых и зернобобовых культур	87
10.3. Дәнді және дәнді-бұршақ дақылдарының өнімділігі Урожайность зерновых и зернобобовых культур	88
10.4. Бидай өндіру Производство пшеницы	89
10.5. Бидай өнімділігі Урожайность пшеницы	91
10.6. Күріш өндіру Производство риса	92
10.7. Күріш өнімділігі Урожайность риса	93
10.8. Қант қызылшасын өндіру (фабрикалық) Производство сахарной свеклы (фабричной)	94
10.9. Қант қызылшасының өнімділігі (фабрикалық) Урожайность сахарной свеклы (фабричной)	95
10.10. Картоп өндіру Производство картофеля	96
10.11. Картоп өнімділігі Урожайность картофеля	97
10.12. Көкөністер мен бақшалықтарды өндіру ¹⁾ Производство овощей и бахчевых	98
10.13. Ірі қара мал басы Поголовье крупного рогатого скота	100
10.14. Қой мен ешкі басы Поголовье овец и коз	101
10.15. Шошқа басы Поголовье свиней	102
10.16. Сойысқа арналған мал мен құс өсіру Производство скота и птицы на убой	103
10.17. Сүт өндіру Производство молока	105
10.18. Жүн өндіру Производство шерсти	106

11. Қазақстан Республикасының өңірлері	
Регионы Республики Казахстан	108
11.1. Қазақстан Республикасының 2006 жылғы 1 шілдедегі өкімшілік-аумақтық бірлігі Административно-территориальное единицы Республики Казахстан на 1 июля 2006 года	108
11.2. Ауыл халқының орташа жылдық саны Среднегодовая численность сельского населения	108
11.3. Шаруашылықтың барлық нысандарындағы ауыл шаруашылығы құралымдарының бары Наличие сельхозформирований всех форм хозяйствования	109
11.4. 2006 жылғы 1 қаңтардағы санаттар бойынша ауыл шаруашылығы құралымдарының бары Наличие сельскохозяйственных формирований по категориям на 1 января 2006 года	110
11.5. Ауыл шаруашылығы қызметкерлерінің саны* Численность работников сельского хозяйства*	111
11.6. Ауыл шаруашылығы қызметкерлерінің орташа айлық жалақысы Среднемесячная заработная плата работников сельского хозяйства	111
11.7. Шаруашылықтың барлық санатындағы ауыл шаруашылығының жалпы өнімі Валовая продукция сельского хозяйства во всех категориях хозяйств	112
11.8. 2005 жылғы облыстардың шаруашылық санаттарындағы ауыл шаруашылығы өнімдерінің жалпы құрылымы Структура валовой продукции сельского хозяйства областей в категориях хозяйств в 2005г.	113
11.9. 2005 жылғы облыстық көлемдегі шаруашылық санаттары бойынша ауыл шаруашылығы жалпы өнімдерінің құрылымы Структура валовой продукции сельского хозяйства по категориям хозяйств в областном объеме в 2005г.	115
11.10. Ауыл шаруашылығы кәсіпорындарының барлық қызметтерінен түскен таза нәтиже Чистый результат от всей деятельности сельскохозяйственных предприятий	118

11.11. Пайдалы және залалды ауыл шаруашылығы кәсіпорындарының саны Число прибыльных и убыточных сельскохозяйственных предприятий	119
11.12. Ауыл шаруашылығы кәсіпорындарының пайдалылық (залал) мөлшері Размер прибыли (убытка) сельскохозяйственных предприятий	120
11.13. Ауыл шаруашылық өнімін өткізуден түскен табыстылық (шығыс) деңгейі Уровень рентабельности (убыточности) от реализации продукции сельского хозяйства	121
11.14. Жекелеген ауыл шаруашылығы өнімдерін өткізуден түскен пайдалылық (залал) деңгейі Уровень рентабельности от реализации отдельных видов сельскохозяйственной продукции	123
11.15. Ауыл шаруашылығы кәсіпорындарындағы өткізілген 1 центнер өсімдік шаруашылығы өнімдерінің өзіндік құны Себестоимость 1 центнера реализованной продукции растениеводства в сельхозпредприятиях	129
11.16. Ауыл шаруашылығы кәсіпорындарындағы өткізілген 1 центнер мал шаруашылығы өнімдерінің өзіндік құны Себестоимость 1 центнера реализованной продукции животноводства в сельхозпредприятиях	132
11.17. Ауыл шаруашылығы кәсіпорындарының саны Число сельскохозяйственных предприятий	135
11.18. Ауыл шаруашылығы кәсіпорындарына бекітілген жер учаскелерінің аумағы * Площадь закрепленных земельных участков в сельхозпредприятиях*	136
11.19. Ауыл шаруашылығы кәсіпорындарындағы жер учаскелерінің орташа мөлшері Средний размер земельного участка в сельхозпредприятиях	136
11.20. 2005 жылғы ауыл шаруашылығында пайдалы жерлері бар ауыл шаруашылығы кәсіпорындарын топтастыру Группировка сельхозпредприятий по наличию сельхозугодий в 2005 году	137

11.21. 2005 жылғы егістік жерлердің бары бойынша ауылшаруашылығы кәсіпорындарын топтастыру Группировка сельхозпредприятий по наличию пахотных земель в 2005 году	138
11.22. 2005 жылғы ірі қара малдың бары бойынша ауыл шаруашылығы кәсіпорындарын топтастыру Группировка сельхозпредприятий по наличию крупного рогатого скота в 2005 году	139
11.23. 2005 жылғы қой мен ешкінің бары бойынша ауыл шаруашылығы кәсіпорындарын топтастыру Группировка сельхозпредприятий по наличию овец и коз в 2005 году	140
11.24. Шаруа (фермер) қожалықтарының саны Число крестьянских (фермерских) хозяйств	141
11.25. Шаруа (фермер) қожалықтарына бекітілген жер учаскелерінің аумағы Площадь закрепленных земельных участков в крестьянских (фермерских) хозяйствах	141
11.26. Шаруа (фермер) қожалықтары жер учаскелерінің орташа мөшері Средний размер земельного участка в крестьянских (фермерских) хозяйствах	142
11.27. 2005 жылғы ауыл шаруашылығында пайдалы жерлері барлар бойынша шаруа қожалықтарын топтастыру Группировка крестьянских хозяйств по наличию сельхозугодий в 2005 году	143
11.28. 2005 жылғы егістік жерлердің бары бойынша шаруа қожалықтарын топтастыру Группировка крестьянских хозяйств по наличию пахотных земель в 2005 году	144
11.29. 2005 жылғы ірі қара малдың бары бойынша шаруа қожалықтарын топтастыру Группировка крестьянских хозяйств по наличию крупного рогатого скота в 2005 году	145
11.30. 2005 жылғы қоймен ешкінің бары бойынша шаруа қожалықтарын топтастыру Группировка крестьянских хозяйств по наличию овец и коз в 2005 году	146
11.31. Бүкіл егістік алқап Вся посевная площадь	147

11.32. Дөнді және дөнді-бұршақ дақылдарының егіс алқабы (дөндік жүгеріні қосқанда) Посевная площадь зерновых и зернобобовых культур (включая кукурузу на зерно)	148
11.33. Бидайдың егістік алқабы Посевная площадь пшеницы	150
11.34. Дөндік жүгерінің егістік алқабы Посевная площадь кукурузы на зерно	152
11.35. Күріштің егістік алқабы Посевная площадь риса	152
11.36. Арпаның егістік алқабы Посевная площадь ячменя	153
11.37. Күздік қара бидайдың егістік алқабы Посевная площадь ржи озимой	153
11.38. Сұлының егістік алқабы Посевная площадь овса	154
11.39. Қарақұмықтың егістік алқабы Посевная площадь гречихи	154
11.40. Тарының егістік алқабы Посевная площадь проса	155
11.41. Дөнді және дөнді-бұршақ дақылдардың егістік алқабы Посевная площадь зернобобовых	155
11.42. Картоптың егістік алқабы Посевная площадь картофеля	156
11.43. Күнбағыстың егістік алқабы Посевная площадь подсолнечника	157
11.44. Темекінің егістік алқабы Посевная площадь табака	159
11.45. Қант қызылшасының (фабрикалық) егістік алқабы Посевная площадь сахарной свеклы (фабричной)	160
11.46. Шитті мақтаның егістік алқабы Посевная площадь хлопчатника	161
11.47. Көкөністің егістік алқабы Посевная площадь овощей	162
11.48. Бақша дақылдардың егістік алқабы Посевная площадь бахчевых культур	163

11.49. Мал азықтық дақылдардың егістік алқабы Посевная площадь кормовых культур	165
11.50. Жүзім көшеттерінің егістік алқабы Посевная площадь виноградных насаждений	167
11.51. Жеміс-жидек көшеттерінің егістік алқабы Посевная площадь плодово-ягодных насаждений	169
11.52. Дәнді және дәнді-бұршақ дақылдарының жиналған алқабы (дәндік жүгеріні қосқанда) Убранная площадь зерновых и зернобобовых культур (включая кукурузу на зерно)	172
11.53. Бидайдың жиналған алқабы Убранная площадь пшеницы	174
11.54. Дәнді жүгерінің жиналған алқабы Убранная площадь кукурузы на зерно	175
11.55. Күріштің жиналған алқабы Убранная площадь риса	176
11.56. Арпаның жиналған алқабы Убранная площадь ячменя	176
11.57. Күздік қара бидайдың жиналған алқабы Убранная площадь ржи озимой	177
11.58. Сұлының жиналған алқабы Убранная площадь овса	177
11.59. Қарақұмықтың жиналған алқабы Убранная площадь гречихи	178
11.60. Тарының жиналған алқабы Убранная площадь проса	178
11.61. Дәнді және дәнді-бұршақ дақылдардың жиналған алқабы Убранная площадь зернобобовых	179
11.62. Картоптың жиналған алқабы Убранная площадь картофеля	179
11.63. Күнбағыстың жиналған алқабы Убранная площадь подсолнечника	181
11.64. Темекі жиналған алқабы Убранная площадь табака	182
11.65. Қант қызылшасының (фабрикалық) жиналған алқабы Убранная площадь сахарной свеклы (фабричной)	183

11.66. Шитті мақтаның жиналған алқабы Убранная площадь хлопчатника	184
11.67. Көкөністің жиналған алқабы Убранная площадь овощей	185
11.68. Бақша дақылдардың жиналған алқабы Убранная площадь бахчевых культур	187
11.69. Дәннің жалпы түсімі Валовой сбор зерна	188
11.70. Бидайдың жалпы түсімі Валовой сбор пшеницы	190
11.71. Дөнді жүгерінің жалпы түсімі Валовой сбор кукурузы на зерно	192
11.72. Күріштің жалпы түсімі Валовой сбор риса	192
11.73. Арпаның жалпы түсімі Валовой сбор ячменя	192
11.74. Күздік қара бидайдың жалпы түсімі Валовой сбор ржи озимой	193
11.75. Сұлыдың жалпы түсімі Валовой сбор овса	194
11.76. Қарақұмықтың жалпы түсімі Валовой сбор гречихи	194
11.77. Тарының жалпы түсімі Валовой сбор проса	195
11.78. Дөнді - бұршақ дақылдардың жалпы түсімі Валовой сбор зернобобовых	195
11.79. Картоптың жалпы түсімі Валовой сбор картофеля	196
11.80. Күнбағыстың жалпы түсімі Валовой сбор подсолнечника	197
11.81. Темекінің жалпы түсімі Валовой сбор табака	199
11.82. Қант қызылшасының (фабрикалық) жалпы түсімі Валовой сбор сахарной свеклы (фабричной)	200
11.83. Шитті мақтаның жалпы түсімі Валовой сбор хлопчатника	201

11.84. Көкөністің жалпы түсімі Валовой сбор овощей	202
11.85. Бақша дақылдарының жалпы түсімі Валовой сбор бахчевых культур	203
11.86. Жүзімнің жалпы түсімі Валовой сбор винограда	205
11.87. Жеміс пен жидектердің жалпы түсімі Валовой сбор плодов и ягод	206
11.88. Дәнді дақылдардың өнімділігі Урожайность зерновых культур	208
11.89. Бидайдың өнімділігі Урожайность пшеницы	210
11.90. Дәндік жүгерінің өнімділігі Урожайность кукурузы на зерно	211
11.91. Күріштің өнімділігі Урожайность риса	212
11.92. Арпаның өнімділігі Урожайность ячменя	212
11.93. Күздік қара бидайдың өнімділігі Урожайность ржи озимой	213
11.94. Сұлының өнімділігі Урожайность овса	213
11.95. Қарақұмықтың өнімділігі Урожайность гречихи	214
11.96. Тарының өнімділігі Урожайность проса	214
11.97. Дәнді - бұршақ дақылдардың өнімділігі Урожайность зернобобовых	215
11.98. Картоптың өнімділігі Урожайность картофеля	216
11.99. Күнбағыстың өнімділігі Урожайность подсолнечника	217
11.100. Темекі өнімділігі Урожайность табака	219
11.101. Қант қызылшасының (фабрикалық) өнімділігі Урожайность сахарной свеклы (фабричной)	220

11.102. Шитті мақта өнімділігі Урожайность хлопчатника	221
11.103. Көкөністің өнімділігі Урожайность овощей	222
11.104. Бақша дақылдардың өнімділігі Урожайность бахчевых культур	224
11.105. Жүзімнің өнімділігі Урожайность винограда	226
11.106. Жеміс пен жидектердің өнімділігі Урожайность плодов и ягод	227
11.107. Минералдық тыңайтқыш енгізілген ауыл шаруашылығындағы пайдалы жерлердің көлемі Площадь сельскохозяйственных угодий, на которую внесены минеральные удобрения	229
11.108. Минералды тыңайтқыштар енгізу Внесение минеральных удобрений	229
11.109. Органикалық тыңайтқыштар енгізілген ауыл шаруашылығының пайдалы алаңы Площадь сельскохозяйственных угодий, на которую внесены органические удобрения	230
11.110. Органикалық тыңайтқыштар енгізу Внесение органических удобрений	230
11.111. Ірі қара мал басы Поголовье крупного рогатого скота	231
11.112. Сиыр саны Поголовье коров	233
11.113. Қой мен ешкі саны Поголовье овец и коз	234
11.114. Шошқа саны Поголовье свиней	236
11.115. Жылқы саны Поголовье лошадей	238
11.116. Түйе саны Поголовье верблюдов	240
11.117. Құс саны Поголовье птицы	242
11.118. Аналық мал басының үлес салмағы Удельный вес маточного поголовья	244

11.119. Ет өндіру	
Производство мяса	246
11.120. Сүт өндіру	
Производство молока	248
11.121. Жұмыртқа өндіру	
Производство яиц	250
11.122. Жүн өндіру	
Производство шерсти	251
11.123. Ірі терілерді өндіру	
Производство крупных шкур	253
11.124. Майда тері өндіру	
Производство мелких шкур	255
11.125. Қаракөл өндіру	
Производство каракуля	257
11.126. 100 сиырдан алынған бұзаулар	
Выход телят на 100 маток	258
11.127. 100 қойдан алынған қозы мен лақтар	
Выход ягнят и козлят на 100 маток	260
11.128. 100 мегежіннен алынған торайлар	
Выход поросят на 100 маток	261
11.129. 100 биеден алынған құлындар	
Выход жеребят на 100 маток	263
11.130. 100 іңгеннен алынған боталар	
Выход верблюжат на 100 маток	265
11.131. Мал өнімдерінің жекелеген түрлерін өндірудегі облыстардың үлес салмағы Удельный вес областей в производстве отдельных видов животноводческой продукции	267
11.132. Ауыл шаруашылығының пайдалы жерлерін 100 га есептегенде мал шаруашылығының негізгі өнімдерін өндіру Производство основных продуктов животноводства в расчете на 100 га сельскохозяйственных угодий	269
11.133. Бір сиырдан орташа жылдық сауылған сүт Средний годовой удой молока от одной коровы	270
11.134. Бір мекиеннің орташа жылдық жұмыртқалағыштығы Средняя годовая яйценоскость кур-несушек	272
11.135. Бір қойдан орташа жылдық қырқылған жүн Средний годовой настриг шерсти с одной овцы	274

11.136. Етке өткізілген ірі қара малдың орташа тірі салмағы Средний живой вес крупного рогатого скота, реализованного для убоя на мясо	276
11.137. Етке өткізілген қой мен ешкінің орташа тірі салмағы Средний живой вес овец и коз, реализованных для убоя на мясо	278
11.138. Етке өткізілген шошқаның орташа тірі салмағы Средний живой вес свиней, реализованных для убоя на мясо	279
11.139. Үй шаруашылығын зерттеу деректері бойынша халықты жан басына шаққандағы тұтынатын тағам өнімдері Потребление продуктов питания на душу населения по данным обследовании домашних хозяйств*	281
11.140. 2005 жылғы негізгі тамақ өнімдерімен Қазақстан Республикасы халқының өзін-өзі қамтамасыз ету деңгейі Уровень самообеспеченности населения Республики Казахстан основными продуктами питания в 2005 году	285

12. Орман шаруашылығы

Лесное хозяйство	292
12.1. 1-қаңтардағы орман қорының негізгі көрсеткіштері Основные показатели лесного фонда на 1 января	292
12.2. Орман өрттері Лесные пожары	293
12.3. Орман шаруашылығы, орман дайындаудағы өнім (жұмыс, қызмет) көлемі Объем продукции (работ, услуг) в лесном хозяйстве, лесозаготовках	293
12.4. Мемлекеттік мақсаттағы ормандарды қалпына келтіру Лесовосстановление в лесах государственного значения	294
12.5. Ағаш отырғызу және егу Посадка и посев леса	294
12.6. Бағалы ағаш көшеттері санатына жататын (өнімділігі жоғары) жас екпе ағаштарды енгізу Ввод молодых насаждений в категорию ценных (высокопродуктивных) лесных насаждений	295
12.7. Орманның табиғи қайта жаңаруына жәрдемдесу Содействие естественному возобновлению леса	295
12.8. Орман тұқымдарын дайындау Заготовлено лесных семян	296

12.9. 2005 жылы Қазақстан Республикасында орман ағаштары мен орман шаруашылығы жұмыстарын жүргізу Проведение лесокультурных и лесохозяйственных работ в Республике Казахстан в 2005 году	297
12.10. Өңделмеген сүрек өндіру Производство древесины необработанной	297
12.11. Қылқан жапырақты бөренелер өндіру Производство бревен хвойных пород	298
12.12. Жапырақ тұқымды бөренелер өндіру Производство бревен лиственных пород	299
12.13. Отындық ағаштарды өндіру Производство древесного топлива	299
12.14. 2005 жылы Қазақстан Республикасында өңделмеген сүрек өндіру Производство древесины необработанной в Республике Казахстан в 2005 году	300
12.15. 2005 жылы Қазақстан Республикасында кесілетін орман алқабы Площадь вырубki леса в Республике Казахстан в 2005 году	301

13. Балық шаруашылығы

Рыбное хозяйство 304

13.1. Балық аулау және балық шаруашылығының негізгі көрсеткіштері Основные показатели рыболовства и рыбоводства	304
13.2. Балық өсіру және балық шаруашылығы (жұмыс, қызмет) өнімдерінің көлемі Объём продукции рыболовства и рыбоводства (работ и услуг)	305
13.3. Балық аулау және басқа да теңіз өнімдерін өндіру Улов рыбы и добыча других морепродуктов	305
13.4. Тауарлық балықты өсіру бойынша су қоймасы бетінің жалпы көлемі Общая площадь водного зеркала по выращиванию товарной рыбы	306
13.5. Балығы ауланған су қоймаларының көлемі Площадь обловленных водоемов	306

13.6. Балық жіберілген су қоймаларының көлемі Площадь зарыбленных водоемов	307
13.7. Балықтарды тамақтандыруға кеткен азықтардың барлық түрлерінің шығыстары Расход всех видов кормов для кормления рыбы	308
13.8. Су қоймасына тыңайтқыштар жіберу Внесение в водоемы удобрений	308
13.9. 2005 жылы Қазақстан Республикасында балықтың негізгі түрлерін аулау Улов основных видов рыб в Республике Казахстан в 2005 году	309
13.10. 2005 жылғы балық шаруашылығының негізгі көрсеткіштері Основные показатели рыбоводства в 2005 году	310

Қазақстанның ауыл, орман және балық шаруашылығы

Қазақстанның ауыл, орман және балық шаруашылығы. Статистикалық жинақ.
Алматы, 2006.

Сельское, лесное и рыбное хозяйство Казахстана. Статистический сборник.
Алматы, 2006.

Қазақстанның ауыл, орман және балық шаруашылығы

Статистикалық жинақ

Сельское, лесное и рыбное хозяйство Казахстана

Статистический сборник

Статистикалық әдебиеттерді сатып алу мәселесі бойынша
тел/факс 8(3272)42-08-24
тел.8(3272)61-66-45

Маркетинг және сату бөлімі
тел/факс 8(3272)61-25-19

По вопросам приобретения статлитературы:
тел/факс 8(3272)42-08-24
тел. 8(3272)61-66-45

Отдел маркетинга и продаж
тел/факс 8(3272)61-25-19

Көлемі=19,30 ЕБТ

Объем= 19,30 УПЛ

Компьютерлік безендірген және беттеген ЖШС "Қазстатақпарат"
Компьютерный дизайн и верстка ТОО "Казстатинформ"