

Қазақстан Республикасы Статистика агенттігі  
Агентство Республики Казахстан по статистике

**2004 - 2006 жылдардағы  
Қазақстанның ауыл, орман  
және балық шаруашылығы**

Статистикалық жинақ

**Сельское, лесное и рыбное  
хозяйство Казахстана  
в 2004 - 2006гг.**

Статистический сборник

Астана, 2007

Қазақстанның ауыл, орман және балық шаруашылығы. Статистикалық жинақ. /Ред.Э.Кунаев/ Астана, 2007 - 244 бет.

Статистикалық жинақта Қазақстан Республикасы және оның өңірлері бойынша ауыл, орман және балық шаруашылығы дамуының негізгі экономикалық көрсеткіштері жарияланды.

Жылдық жинақта ауыл тұрғындарының саны, ұлттық экономика салаларының құрылымында ауыл, орман және балық шаруашылығының үлесі, осы салалардағы қызметкерлер саны, ауылшаруашылығы дақылдарының егістік жерлерінің көлемі, шаруашылықтың әртүрлі санаттарындағы мал басы, ауылшаруашылығы өнімдерін өндіру, өткізу және тұтыну туралы деректер серпін түрінде берілген.

Сондай-ақ ТМД мемлекеттерімен және әлемнің басқа елдерімен ауылшаруашылығы өнімдерінің негізгі түрлерімен сыртқы сауда туралы мәліметтер, ауылшаруашылығы өнімдерінің баға индекстері келтірілген.

Жинаққа статистикалық есептіліктің, бір жолғы зерттеулердің және есептің негізінде алынған елдің статистикалық қызметінің ресми деректері енгізілген.

Қабылданған шартты белгілер:

«-» - құбылыс жоқ;  
«...» - деректер жоқ;  
«0,0» - аз шама

Қорытынды мен қосылғыштар сомасының арасындағы алшақтық деректерді дөңгелектеумен түсіндіріледі.

Сельское, лесное и рыбное хозяйство Казахстана. Статистический сборник. /Под ред. Э.Кунаева/ Астана, 2007 - 244 стр.

В данном статистическом сборнике публикуются основные экономические показатели сельского, лесного и рыбного хозяйства по Республике Казахстан и ее регионам.

В ежегоднике помещены данные в динамике о численности сельского населения, доле сельского, лесного и рыбного хозяйства в структуре отраслей национальной экономики, численности занятых в этих отраслях, размерах посевных площадей сельскохозяйственных культур, поголовье скота в различных категориях хозяйств, производстве, реализации и потреблении сельскохозяйственной продукции.

Представлена также информация о внешней торговле основными видами сельскохозяйственной продукции с государствами СНГ и другими странами мира, индексы цен сельскохозяйственной продукции.

В сборник включены официальные данные статистических служб страны, полученные на основе статистической отчетности, единовременных обследований и расчетов.

Принятые условные обозначения:

«-» - явление отсутствует;  
«...» - данных не имеется;  
«0,0» - небольшая величина

Незначительные расхождения итога от суммы слагаемых объясняются округлением данных.

© Қазақстан Республикасы Статистика агенттігі, 2007

© Агентство Республики Казахстан по статистике, 2007

E-mail: [stat@mail.online.kz](mailto:stat@mail.online.kz)

Internet: <http://www.stat.kz>

## Алғы сөз

Статистикалық жинақта 2004-2006 жылдардағы Қазақстан Республикасының ауыл шаруашылығы жағдайын сипаттайтын негізгі көрсеткіштер жарияланған.

Халықтың және қызметкерлердің саны, жалпы ішкі өнімі, негізгі қорлардың құны және негізгі көрсеткіштер бойынша салалардың құрылымындағы ауыл шаруашылығының үлесі туралы деректер келтірілген.

Ауыл шаруашылығы өндірісіндегі құрылымдық өзгерістер, ауылдағы жеке секторлардың дамуы, нарықтық қатынастың құрылуы туралы деректер кең берілген. Жинақта өсімдік шаруашылығы мен мал шаруашылығы жағдайының көрсеткіштеріне, ауыл шаруашылығының материалдық-техникалық базасына айтарлықтай орын бөлінген. Ауыл шаруашылығы кәсіпорындары қызметінің қаржылық нәтижесі, олар өткізген өнімнің тиімділігі көрсетілген.

Жинақтың жекелеген бөлімдері ресурстар, негізгі азық-түлік өнімдерін пайдалану және тұтыну туралы мәліметтерге арналған.

Арнайы бөлімде деректер республика аумақтарының көрсеткіштері бойынша көрсетілген.

Жинақ мемлекеттік статистикалық органдардың респонденттерінен – заңды және жеке тұлғалардан әртүрлі статистикалық байқау жүргізу жолымен алынған, сондай-ақ Қазақстан Республикасының министрліктері мен ведомстволары берген деректер негізінде дайындалған.

2006 жылғы деректер кейбір көрсеткіштер бойынша алдын ала берілген және келесі шығарылымда анықталады.

## Предисловие

В статистическом сборнике публикуются основные показатели, характеризующие состояние сельского хозяйства в Республике Казахстан за 2004-2006 гг.

Приведены данные о численности населения и работников, валовом внутреннем продукте, стоимости основных фондов и доле сельского хозяйства в структуре отраслей по основным показателям.

Широко представлена информация о структурных изменениях в сельскохозяйственном производстве, развитии индивидуального сектора на селе, формировании рыночных отношений. Значительное место в сборнике отведено показателям состояния растениеводства и животноводства, материально-технической базы сельского хозяйства. Представлены финансовые результаты деятельности сельскохозяйственных предприятий, рентабельности реализованной ими продукции.

Отдельные разделы сборника посвящены информации о ресурсах, использовании и потреблении основных продуктов питания.

В специальном разделе представлены данные в разрезе показателей регионов республики.

Сборник подготовлен на основе данных, получаемых органами государственной статистики от респондентов – юридических и физических лиц, путем проведения различных форм статистического наблюдения, а также данных, предоставленных министерствами и ведомствами Республики Казахстан.

Данные за 2006 год по ряду показателей предварительные и будут уточнены в последующих изданиях.

## Қысқаша әдіснамалық түсініктеме

**Экономикада жұмыспен қамтылған халыққа** кәсіпорындарда, меншіктің барлық нысандарының мекемелері мен ұйымдарында, сондай-ақ жеке қосалқы ауыл шаруашылығында, шаруа (фермер) қожалықтарында жұмыс істейтіндер және жеке еңбек қызметімен айналысатын адамдар жатады. Жұмысқа қабілетті жастағы оқушылар, өндірістен алшақтау оқитындар, әскери қызметшілер қосылмайды.

**Тұрақты халыққа** уақытша жоқ адамдарды қоса, осы аумақта тұрақты тұратын адамдар жатады.

Халықты қалалықтарға және ауылдықтарға бөлу олардың тұрып жатқан жерлері бойынша жүргізіледі.

**Ауыл шаруашылығы кәсіпорны** – негізгі қызмет түрі ауыл шаруашылық саласы болып табылатын заңды тұлға. Жергілікті бірлік – негізгі қызмет түрі ауыл шаруашылығы өнімдерін өндіру болып табылатын, заңды тұлғалардың қосалқы шаруашылық түріндегі бөлімшесі.

**Шаруа (фермер) қожалығы** – жеке кәсіпкерліктің жүзеге асырылуы ауыл шаруашылығы өнімін өндіру үшін ауыл шаруашылығы мақсатындағы жерлерді пайдаланумен, сондай-ақ осы өнімді өңдеумен және өткізумен үздіксіз байланысты адамдардың отбасылық-еңбек бірлестігі.

Заңды тұлға құрмай және оның нышандарынсыз кәсіпкерлік қызметпен айналысатын адамдар шаруа (фермер) қожалығының субъектілері болып табылады. Шаруа (фермер) қожалығы мынадай нысандарда құрылуы мүмкін:

кәсіпкерлік қызмет жалпы бірлескен меншік базасында құрылған отбасылық кәсіпкерлік нысанында жүзеге асырылатын шаруа қожалығы. Жер учаскесін жалдау немесе тұрақты пайдалану құқығын беретін мемлекеттік актіні алу негізінде құрылады; жеке кәсіпкерлікті жүзеге асыру негізінде құрылған фермер қожалығы. Ауыл шаруашылығы қызметіне патент алу негізінде құрылады;

бірлескен шаруашылық қызмет туралы шарт негізінде жәй серіктестік нысанында ұйымдастырылған фермер қожалығы.

**Жұртшылық шаруашылығына** халықтың жеке қосалқы шаруашылықтары,

## Краткие методологические пояснения

**К населению, занятому в экономике**, отнесены работающие на предприятиях, в учреждениях и организациях всех форм собственности, а также занятые в личном подсобном сельском хозяйстве, в крестьянских (фермерских) хозяйствах и лица, занятые индивидуальной трудовой деятельностью. Не включены учащиеся в трудоспособном возрасте, обучающиеся с отрывом от производства, и военнослужащие.

**К постоянному населению** относятся лица, постоянно проживающие на данной территории, включая временно отсутствующих.

Распределение населения на городское и сельское производится по месту проживания.

**Сельскохозяйственное предприятие** – юридическое лицо с основным видом деятельности в сфере сельского хозяйства. Местные единицы – подразделения юридических лиц в форме подсобных хозяйств, основным видом деятельности которых является производство сельскохозяйственной продукции.

**Крестьянское (фермерское) хозяйство** – семейно-трудовое объединение лиц, в котором осуществление индивидуального предпринимательства неразрывно связано с использованием земель сельскохозяйственного назначения для производства сельскохозяйственной продукции, а также с переработкой и сбытом этой продукции.

Субъектами крестьянского (фермерского) хозяйства являются лица, занимающиеся предпринимательской деятельностью без образования юридического лица и при отсутствии признаков юридического лица. Крестьянское (фермерское) хозяйство может выступать в формах:

крестьянского хозяйства, в котором предпринимательская деятельность осуществляется в форме семейного предпринимательства, основанного на базе общей совместной собственности. Создается на основании получения государственного акта на право аренды или постоянного пользования земельным участком;

фермерского хозяйства, основанного на осуществлении индивидуального предпринимательства. Создается на основа-

ұжымдық бақтар мен бақшалар, саяжай учаскелері жатады.

Жеке қосалқы шаруашылықтарға жер ауыл шаруашылығы өнімдерін өндіру үшін пайдалануға, иеленуге және меншікке беріледі.

**Ұжымдық бақтар мен бақшалар** – жер пайдалану нысаны, мұнда жер бағбандық пен бау-бақша өсіру үшін азаматтар ұжымына бөліп беріледі.

**Жалпы жер көлемі** – мемлекеттік шекара ішіндегі ішкі сулармен бірге құрылық бетінің көлемі.

**Ауыл шаруашылығы жерлері** – ауыл шаруашылығы өнімдерін алу үшін пайдаланылатын жер учаскелері. Оның құрамына егістік жерлер, тұрақты дақылдар егілетін жерлер, шабындықтар мен жайылымдар кіреді.

**Егістік жерлер** – ауыл шаруашылығы дақылдарын егуге пайдаланылатын, жүйелі өңделіп отыратын пайдалы жерлер, оған көпжылдық шөптерді егетін жерлер мен таза сүрі жерлер де кіреді.

**Шабындықтар** – шөп шабу үшін жүйелі пайдаланылатын жер учаскелері.

**Жайылымдар** – мал жаю үшін жүйелі түрде пайдаланылатын (осындай пайдалану негізгі болып табылатын) ауыл шаруашылық алқаптары, сондай-ақ шабындыққа пайдаланылмайтын және тыңайған жерлерге жатпайтын, мал жаюға жарамды жер учаскелері.

**Ауыл шаруашылығы өнімі** күнтізбелік жыл бойында өсімдік шаруашылығы мен мал шаруашылығында өндірілген өнімдердің нақты өлшенген орташа өткізу бағасымен ақшаға шағылуы.

Ауыл шаруашылығы өнімдерінің нақты көлемінің индексін есептеу үшін оның көлемінің салыстырма бағадағы көрсеткіші қолданылады.

**Өсімдік шаруашылығының өніміне** осы жылғы егіннен алынған өнімдер құны, жас көп жылдық екпе ағаштарды өсіру құны және жыл басынан аяғына дейін аяқталмаған өндіріс құнының өзгеруі кіреді.

**Мал шаруашылығының өніміне** мал, құс және басқа жануарларды өсіру, сүт, жүн, жұмыртқа, бал және басқаларын өндіру құны кіреді.

**Жалпы ішкі өнім (ЖІӨ)** өндіріс сатысында жалпы қосылған құнды салалар бойынша жиынтықтау жолымен алынады. Жалпы ішкі өнім нарық бағасы бойынша есеп-

нии получения патента на сельскохозяйственную деятельность;

фермерского хозяйства, организованного в форме простого товарищества на основе договора о совместной хозяйственной деятельности.

**К хозяйствам населения** относятся личные подсобные хозяйства населения, коллективные сады и огороды, дачные участки.

Личным подсобным хозяйствам земля предоставляется в пользование, владение и собственность для производства продукции сельского хозяйства.

**Коллективные сады и огороды** – форма землепользования, при которой земля отводится коллективу граждан для садоводства и огородничества.

**Общая земельная площадь** – площадь поверхности суши вместе с внутренними водами, находящаяся внутри государственной границы.

**Сельскохозяйственные земли** – земельные участки, используемые для получения сельскохозяйственной продукции. В их состав входят пахотные земли, земли под многолетними культурами, сенокосы и пастбища.

**Пахотные земли** – это систематически обрабатываемые угодья, используемые под посевы сельскохозяйственных культур, включая посевы многолетних трав и чистые пары.

**Сенокосы** – сельскохозяйственные угодья, систематически используемые для сенокосения.

**Пастбища** – сельскохозяйственные угодья, систематически используемые для выпаса животных (такое использование является основным), а также земельные участки, пригодные для пастбы скота, не используемые под сенокос и не являющиеся залежью.

**Продукция сельского хозяйства** представляет денежное выражение произведенной продукции растениеводства и животноводства по фактическим средневзвешенным ценам реализации за календарный год.

Для исчисления индекса физического объема продукции сельского хозяйства используется показатель ее объема в сопоставимых ценах.

**Продукция растениеводства** включает стоимость продуктов, полученных из урожая данного года, стоимость выращи-

## **Қазақстанның ауыл, орман және балық шаруашылығы**

теп шығарылады, яғни өзіне өнімдерге және импортқа салынған таза салықтарды қосады. “Таза” термині салықтың тиісті де-меу қаржылардың шегеріліп көрсетілгендігін білдіреді. Бұл – елдің экономикалық қызметінің түпкілікті нәтижесін сипаттайтын ұлттық шоттар жүйесінің аса маңызды көрсеткіштерінің бірі.

**Егістік жерлер** (көктемгі өнімді аудан) – бұл ауыл шаруашылығы дақылдары егілген жердің ауданы. Оның құрамына, қысқы солғандарын есептен шығарып тастағандағы өткен жылғы егілген күздіктер, дербес ауданға, соның ішінде солған күздіктердің орнына қайта себілгендерді қоса, ағымдағы жылы егілген жаздық дақылдар және берілген жылы егілген көпжылдық шөптер (бүркемесіз), бұрынғы жылдары егілген көпжылдық шөптердің биыл жиналатын ауданы, яғни көктемге сақталған шабындық ауданы кіреді.

**Жиналған алқап** – бұл ауыл шаруашылығы дақылдарының түсімі жиналған нақты алқап.

**Жалпы түсім** – бұл бір шаруашылықтың немесе қандай-да бір аумақтық бөлімшенің шегіндегі әртүрлі ауыл шаруашылық дақылдарының барлық егістігінен, ауыл шаруашылығы екпелерінен немесе басқа ауыл шаруашылығы жерлерінен өндірілген (жиналған) өнім. Дәнді дақылдардың, күнбағыстың, қант қызылшасының (фабрикалық) жалпы түсімі жетілдіруден кейінгі (тазалау, кептіру) салмақ бойынша, басқа дақылдардың – алғашқы кіріске алынған нақты салмағы бойынша көрсетіледі.

**Ауыл шаруашылығы дақылдарының өнімділігі** – жер бірлігінен ауыл шаруашылығы өнімінің орташа жиналымын сипаттайтын көрсеткіш, ереже ретінде, 1 гектардан жиналған центнермен есептеледі.

**1 қаңтардағы жағдай бойынша мал саны** жыл сайынғы есеп (санақ) негізінде белгіленеді және малдың сәйкес түрінің барлық жыныстық-жастық топтарының саны кіреді.

**Мал мен құс өткізу бойынша** (өт өндіру) мемлекетке, тұтынушылар кооперацияларына, базарға, меншікті сауда желісі мен қоғамдық тамақтану кәсіпорындары арқылы союға сату және баспа – бас айыр-бас операциялары бойынша айырбастау және басқалары көрсетіледі.

**Сүт өндіру** нақты сауылған сиыр, қой, ешкі, түйе, жылқы сүтімен сипатталады, ол

вания молодых многолетних насаждений и изменение стоимости незавершенного производства от начала к концу года.

**Продукция животноводства** включает стоимость выращивания скота, птицы и других животных, производства молока, шерсти, яиц, меда и др.

**Валовой внутренний продукт (ВВП)** на стадии производства получается путем суммирования валовой добавленной стоимости по отраслям. Валовой внутренний продукт рассчитывается по рыночным ценам, то есть включает в себя чистые налоги на продукты и на импорт. Термин “чистые” означает, что налоги показаны за вычетом соответствующих субсидий. Это – один из важнейших показателей системы национальных счетов, характеризующий конечный результат экономической деятельности страны.

**Посевная площадь** (весенняя продуктивная площадь) – это площадь пашни, засеянная сельскохозяйственными культурами. В ее состав входят: озимые посевы прошлого года за вычетом зимней гибели; яровые, посеянные в текущем году на самостоятельной площади, включая пересев озимых и многолетние травы посева данного года (беспокровные); многолетние травы посева прошлых лет на площади, которая будет убираться в текущем году, т.е. укосная площадь, сохранившаяся к весне.

**Убранная площадь** – это фактическая площадь, с которой собран урожай сельскохозяйственных культур.

**Валовой сбор** – это продукция, произведенная (собранная) со всей площади посева различных сельскохозяйственных культур, сельскохозяйственных насаждений или других сельскохозяйственных угодий, находящихся в пределах одного хозяйства или какого-либо территориального подразделения. Валовой сбор зерновых культур, подсолнечника, сахарной свеклы (фабричной) устанавливается в весе после доработки (очистки, сушки), по остальным культурам – в первоначально-оприходованной физической массе.

**Урожайность сельскохозяйственных культур** – показатель, характеризующий средний сбор сельскохозяйственной продукции с единицы площади; исчисляется, как правило, в центнерах с 1 гектара убранной площади.

**Поголовье скота** по состоянию на 1 января устанавливается на основе ежегод-

өткізділді ме немесе бір бөлігі шаруашылықта бұзаулар мен торайларды суаруға тұтынылды ма, оған қарамайды. Емізіп асырау кезінде бұзаулар сорған сүт өнімге кірмейді және бір сиырдан сауылатын сүт мөлшерін анықтағанда есепке алынбайды.

Бір сиырдан **сауылған орташа жылдық сүт мөлшері** жыл басындағы және әрбір есепті кезеңнің басындағы орташа сиыр санына есептеліп келтіріледі. Ауыл шаруашылығы кәсіпорындарында бір сиырдан сауылған сүт мөлшерін анықтағанда жалпы сиыр санынан бордақылауда тұрған сиырлар, еттік табындағы сиырлар және бұзауларды топтап емізіп бағу үшін бөлінген сиырлар есептен шығарылады.

**Жүн өндіру**, оның сатылғаны немесе шаруашылықтың ішкі қажеттілігіне жұмсалғанына байланыссыз, қой, ешкі және түйенің нақты қырқылған жүнін түгел есептейді. Қой терісін былғарыға өнеркәсіптік өңдеу кезінде алынған жүн («қышқыл жүн» деп аталатын) өнімге енгізілмейді. Жүннің тура қырқудан кейінгі табиғи салмағы көрсетіледі.

**Жұмыртқа өндіру**, құстар санын ұдайы өсіруге (инкубацияға, басқаға) жұмсалған жұмыртқа санын қоса, олардың бір жылда үй құстарының барлық түрлерінен жиналғанын есептейді.

**Малдан төл алу** есепті кезең ішінде алынған төл басының осы кезеңдегі аналықтың орташа бас санына қатынасы ретінде анықталады.

**Малдың өлім-жітімі** өлген және шарасыздықтан сойылған жануарлар санының айналымдағы малдың жалпы басына (жыл басындағы мал басы, жыл ішіндегі малдан төл алу және әкелу көрсеткіштерінің жиынтығы) қатынасы ретінде пайызбен анықталады.

**Негізгі қызметтен түскен табыс (залал)** сальдоланған қаржылық нәтиже болып саналады және негізгі қызметтен түскен жалпы табыс пен өткізілген тауарлардың (жұмыс, қызмет) өзіндік құны арасындағы айырмашылық ретінде анықталады.

Ауыл шаруашылығы кәсіпорындары өткізген өнімдердің **тиімділік (залалдылық) деңгейі** пайданың өткізілген өнімнің өзіндік құнына қатынасымен сипатталады.

Республика (облыс, аудан) халқының **тамақ өнімдерін тұтыну қоры** өткізудің барлық арналары (мемлекеттік және коммерциялық дүкендер, базарлар, ауыл ша-

ных учетов (переписей) и включает поголовье всех половозрастных групп соответствующего вида скота.

**По реализации скота и птицы** (производство мяса) приводится продажа на убой всех видов скота и птицы государству, потребкооперации, на рынке, через собственную торговую сеть и предприятия общественного питания, обмен по бартерным операциям и др.

**Производство молока** характеризуется фактически надоемным коровьим, овечьим, козьим, верблюжьим, кобыльим молоком, независимо от того, было ли оно реализовано или часть его потреблена в хозяйстве на выпойку телят и поросят. Молоко, выработанное телятами при подсосном их содержании, в продукцию не включается и не учитывается при расчете продуктивности коров.

**Средний годовой удой молока** - на одну корову приводится в расчете на среднее поголовье коров на начало года и начало каждого отчетного периода. В сельскохозяйственных предприятиях при определении удоя молока от одной коровы из общего поголовья коров, имеющих в хозяйстве, исключаются коровы, находящиеся на откорме, коровы мясного стада и выделенные для группового подсосного содержания телят.

**Производство шерсти** включает всю фактически настриженную овечьую, козью, верблюжью шерсть и козий пух, независимо от того, была ли она реализована или использована на внутрихозяйственные нужды. Шерсть, полученная с овчин при промышленной переработке их на кожу (так называемая «кислая шерсть») в продукцию не включается. Вес шерсти показывается физический, непосредственно после стрижки овец.

**Производство яиц** включает их сбор за год от всех видов домашней птицы, включая яйца, использованные на воспроизводство птицы (инкубация и др.).

**Выход приплода скота** определяется как отношение полученного за отчетный период поголовья приплода к среднему поголовью маток за этот период.

**Падеж скота** определяется в процентах как отношение количества павших и вынужденно забитых животных к общему поголовью скота в обороте (сумма показателей поголовья на начало года, приплода и поступления скота в течение года).

**Доход (убыток) от основной деятельности** представляет собой сальдированный



#### **Қазақстанның ауыл, орман және балық шаруашылығы**

руашылығы кәсіпорындарының қоғамдық тамақтандыруында) бойынша сатып алынған, сондай-ақ халықтың жеке қосалқы шаруашылығында өндірілген және үй шаруашылығында тамақтануға пайдаланылған өнім көлемінен қалыптасады.

Халықтың негізгі тамақ өнімдерін тұтыну көлемінде тиісінше:

ет, табиғи түріндегі 1 және 2-санатты ішек-қарындар, мал майы және етке қайта есептегендегі ет өнімдері (шұжық, ысталған ет, ет және ет-өсімдік консервілері, котлеттер, тұшпаралар, пирожкилердегі ет және т.с.с.);

сүт және сүтке қайта есептегендегі (қайта есептеу коэффициенттері сүттің одан алынған өнімдерге кеткен нақты шығыстары негізінде анықталады) сүт өнімдері (мал майы, ірімшік, тұзсүзбе, кілегей, қаймақ, сүзбе, балмұздақ, сүт консервілері, құрғақ сүт және т.с.с.);

түрлі ауыл шаруашылығы құстарының жұмыртқасы, жұмыртқаға қайта есептегендегі жұмыртқа ұнтағы, меланж;

ұн, жарма, табиғи түріндегі дән, ұнға қайта есептегендегі пісірілген нан және макарон өнімдері;

картоп, көкөністер және азық-түліктік бақша, жемістер мен жидектер (жаңа жиналған, жаңа жиналғандарына қайта есептегендегі кептірілген, тұздалған, консервілерге қайта өңделген, маринадталған);

өсімдік майы, өсімдік майына қайта есептегендегі маргаринді, маргарин өнімдерін және құрамында май бар басқа да тамақ өнімдерін (нан-тоқаш өнімдері, балық, көкөніс және асарлық консервілер, майонез) қоса;

қант және қантқа қайта есептелген кондитерлік өнімдер, құрамында қанты бар тамақ өнеркәсібінің басқа да өнімі ескеріледі.

**Орман қорының алаңы** – бұл орманы бар, сондай-ақ ормансыз, бірақ орман шаруашылығының мұқтаждарына арналған аумақ бөлігі. Орман қорына орман алаңы, яғни орман ағаштары өскен (екпе ағаштардың әр түрі өсірілген нақты орман алаңы) және орман ағаштары өсірілмеген, бірақ орман ағаштарын өсіруге арналған (өртең, кесілген, бос қалған, алаңқай, сиреген жерлер, құраған екпе ағаш алаңдары) аумақтар кіреді. Сонымен қоса орман қоры құрамына орман шаруашылығы кәсіпорындары және мекемелерінің ормансыз алаңдары: ауыл шаруашылығына арналған

финансовый результат и определяется как разность между валовым доходом от основной деятельности и себестоимостью реализованных товаров (работ и услуг).

**Уровень рентабельности (убыточности) продукции**, реализованной сельскохозяйственными предприятиями, характеризуется отношением прибыли к себестоимости реализованной продукции.

**Фонд потребления продуктов питания** населением республики (области, района) складывается из объемов продукции, приобретенной по всем каналам реализации (государственные и коммерческие магазины, рынки, в общественном питании сельскохозяйственных предприятий), а также произведенной в личных подсобных хозяйствах населения и использованной на питание в домашнем хозяйстве.

В объеме потребления населением основных продуктов питания учитываются соответственно:

мясо, субпродукты 1 и 2 категорий в натуре, сало и мясопродукты в пересчете на мясо (колбаса, мясокопчености, мясные и мясорастительные консервы, котлеты, пельмени, мясо в пирогах и т. д.);

молоко и молочные продукты (масло животное, сыр, брынза, сливки, сметана, творог, мороженое, молочные консервы, сухое молоко и т. д.) в пересчете на молоко (коэффициенты пересчета определяются на основании фактического расхода молока на эти продукты);

яйца всякой сельскохозяйственной птицы, яичный порошок, меланж в пересчете на яйца;

мука, крупа, зерно в натуре, хлеб печеный и макаронные изделия в пересчете на муку;

картофель, овощи и продовольственные бахчевые, фрукты и ягоды (свежие, сушеные, соленые, переработанные на консервы, маринованные в пересчете на свежие);

масло растительное, включая маргарин, маргариновую продукцию и другие маслосодержащие продукты питания (хлебобулочные изделия, рыбные, овощные и закусочные консервы, майонез) в пересчете на масло растительное;

сахар и пересчитанные на сахар, кондитерские изделия и другая, содержащая сахар, продукция пищевой промышленности.

**Площадь лесного фонда** - часть территории Республики Казахстан, занятая лесом, а также незанятая им, но предназ-



ан жерлер (егістіктер, шабындықтар, жайылымдар), ерекше мақсаттағы алаңдар (жолдар, орлар, үй-жайлар және басқалары), сондай-ақ батпақты, құмды, жыралы, құлама баурайлы және басқа да аумақтар енеді.

**Орман шаруашылығын жүргізу** – орманды өңдеу бөліктеріне және ағаш егу учаскелеріне бөрудің шекарасың, топтарың, қорғалу санаттарын (су қорғау, қорғаныш, санитарлық-гигиеналық және сауықтыру т.б.) анықтау, орман қорын (орман көлемі және ағаш сүрегінің қоры) түгендеу; орманды пайдаланудың жыл сайынғы мөлшерін анықтау (есептік ағаш кесу), орманды қалпына келтіру және басқалар кіретін шаралар жүйесі.

**Аумақтың орман-тоғайлылығы** – орман ағашы өскен алаңдардың бүкіл республика аумағына қатынасы.

**Ағаш екпелерінің жалпы қоры** – орман алаңдарындағы бар ағаш сүректерінің саны.

**Жас екпе ағаштарды құнды (жоғары өнімді) екпе ағаштар санатына қосу** – өсірілген орман ағаштары (отырғызылған және егілген) және жас ағаштар құнды екпе ағаштар санатына жатқызылған орман алаңдарымен анықталады.

**Орманды қалпына келтіру** – кесілген, өртелген, бос қалған, ашық алаңда және басқа да бұрын орман алаңы болған жерлерде орманды қалпына келтіру шараларын жүргізу. Орманды қалпына келтіруге ағаш отырғызу, орман егу және орманның табиғи қалпына келуіне ықпал ету жатады.

**Ағаш отырғызу** – орман өсіру алаңдарында екпе көшет, тікпе көшет, қаламша және басқа да екпе материалдарын отырғызу жұмыстары.

**Ағаш егу** – егу әдісіне қарамастан (қолмен, механизмделген, әуеден себу) орман өсіру алаңдарында сүректі ағаш тұқымдарын егу жұмыстары.

**Орманның табиғи қалпына қайта келуіне ықпал ету** – аса құнды сүректі ағаш тұқымдастарының жас өскіндері мен жас ағаштарының шығуына және сақталуына мүмкіндік жасайтын шаралар: тұқым түсу нәтижесінде шығым беруі үшін ағаш кесілген жерлердегі және орман жазықтығындағы топырақты ішін-ара қопсыту; тұқымдандырғыштармен қамтамасыз етілген және өзі көктеп шығатын ағаштары мен жас өскіндері бар ағашы кесілген жерлерді қор-

наченная для нужд лесного хозяйства. Лесной фонд включает лесную площадь, т. е. территорию, покрытую лесом (фактически занятую древесными породами, образующими насаждения) и непокрытую лесом, но предназначенную для лесовыращивания (гари, вырубки, пустыри, прогалины, редины, площади погибших насаждений). Кроме того, в состав лесного фонда включается нелесная площадь лесохозяйственных предприятий и учреждений: сельскохозяйственные угодья (пашни, сенокосы, пастбища), площади особого назначения (дороги, канавы, усадьбы и др.), а также площади болот, песков, оврагов, крутых склонов и другие территории.

**Лесоустройство** – система мероприятий, включающих определение границ, деление леса на выделы и участки лесонасаждений, группы, категории защитности (водоохранные, защитные, санитарно-гигиенические и оздоровительные и т. д.); инвентаризацию лесного фонда (площадь леса и запас древесины); определение размера ежегодного пользования лесом (расчетная лесосека), лесовосстановления и др.

**Лесистость территории** – отношение покрытой лесом площади ко всей территории республики.

**Общий запас лесонасаждений** – количество древесины, имеющееся на покрытой лесом площади.

**Ввод молодых насаждений в категорию ценных** (высокопродуктивных) лесных насаждений определяется исходя из площади, отнесенной к категории ценных древесных насаждений выращенных лесных культур (посадкой и посевом) и молодняков.

**Лесовосстановление** – проведение мероприятий по восстановлению лесов на вырубках, гарях, пустырях, прогалинах и иных бывших под лесом площадях. Лесовосстановление включает посадку, посев леса и содействие естественному возобновлению.

**Посадка леса** – работы по посадке сеянцев, саженцев, черенков и другого посадочного материала на лесокультурных площадях.

**Посев леса** – работы по высеву древесных семян на лесокультурных площадях, независимо от способа посева (ручной, механизированный, аэросев).

**Содействие естественному возобновлению леса** – мероприятия, способствующие возникновению и сохранению подроста и молодняка наиболее ценных древес-

шау; топырақты химиялық әдіспен өңдеу; ағаштарды кесу кезінде шаруашылық-құнды тұқымдардың жас өскіндерін сақтап қалу.

**Орманды күту кесулері** — екпе ағаштарының қажетті құрамын, нысанын және тез өсуін қалыптастыру мақсатында, олардың шыққан кезінен бастап негізгі кесуге дейін жүргізілетін, екпелердегі ағаштар мен бұталардың бөлігін кезеңдік кесу.

Орманды күту кесу түрлерінің бірі — жас екпелердегі ағаштың негізгі тұқымдыларына күн сәулесінің жақсы түсуі үшін құндылығы шамалы тұқымды жас ағаштарды жас екпе кезінде, өреже ретінде, 20 жасқа дейін, орманды тазалау және жарықтандыру, сондай-ақ екпе ағаштарының тиісті құрамын қалыптастыру үшін жүргізілетін кесу болып табылады.

**Санитарлық кесу** — түрлі аурулардан және зиянкестерден зақымданған, сондай-ақ құраған, дауылдан сынған, құлаған ағаштарды жинау мақсатында жүргізілетін кесулер. Санитарлық кесу іріктеп кесу және жаппай кесу болып бөлінеді.

**Басты мақсатта пайдалану кесулері және орманды қалпына келтіру мақсатында ағаш кесу** сүрек дайындау үшін толысқан сүректіңдерде жүргізіледі. Басты мақсатта пайдалану үшін ағаш кесу II және III топтағы ормандарда шаруашылық-құнды сүректі ағаш тұқымдарымен ормандарды қалпына келтіруге және тиімді пайдалануға бағытталған әдістермен жүзеге асырылады.

**Балық аулау** — балық және басқа теңіз өнімдерін (шаян тәріздес, моллюскі, тасбақа, асцидий, теңіз кірпісі және т.с.с.) аулау; балық зауыттарында өңдеуден басқа, балықты алғаш өңдеу; балық аулаумен байланысты қызметтер (балықты қорғау және балықты бақылау); теңіз материалдарын жинау (табиғи інжу, губка, маржан немесе балдыр).

**Балық өсіру** — балық өсіру, балық мелиорация жұмыстары; устрицаның, лангустың, креветканың және балықтардың шабақтарын өндіру; балдырлар мен басқа да жеуге жарамды теңіз өсімдіктерін өсіру; теңіз және тұщы су (тоғаң, көл және басқа) балық шаруашылықтарының қызметі; балық питомниктері мен балық фермаларының қызметімен байланысты қызметтер.

ных пород: частичное рыхление почвы на вырубках и под пологом леса для появления всходов в результате налета семян; огораживание вырубок, обеспеченных обсеменителями и имеющих самосев и под-рост; обработка почвы химическим способом; сохранение при рубках леса подраста хозяйственно-ценных пород.

**Рубки ухода за лесом** - периодическая вырубка в насаждениях части деревьев и кустарников, проводимая с момента образования насаждений до главной рубки, с целью формирования нужного состава, формы насаждений и повышения прироста.

Одним из видов рубок ухода является уход в молодняках, представляющий осветление и прочистку леса, которые проводятся в молодых насаждениях, как правило, в возрасте до 20 лет, с целью освобождения главных пород деревьев от затенения менее ценными породами, а также формирования нужного состава насаждений.

**Санитарные рубки** - рубки, которые проводятся с целью рубки и уборки деревьев, зараженных и поврежденных различными болезнями и вредителями, а также уборки сухостойных, буреломных и ветровальных деревьев. Санитарные рубки разделяются на выборочные и сплошные.

**Рубки леса главного пользования и лесовосстановительные рубки** проводятся в спелых древостоях для заготовки древесины. Рубки леса главного пользования осуществляются в лесах II и III групп способами, направленными на восстановление лесов хозяйственно-ценными древесными породами и эффективную эксплуатацию.

**Рыболовство** — улов рыбы и других морепродуктов (ракообразных, моллюсков, черепах, асцидий, морских ежей и т.д.); первичная обработка рыбы, кроме обработки на рыбозаводах; услуги, связанные с рыболовством (рыбоохрана и рыбнадзор); сбор морских материалов (натурального жемчуга, губок, кораллов или водорослей).

**Рыбоводство** — рыборазведение, рыбомелиоративные работы; производство молодой устриц, лангустов, креветок и рыбной молоди; выращивание водорослей и др. съедобных морских растений; деятельность рыбохозяйств морских и пресноводных (прудовых, озерных и др.); услуги, связанные с деятельностью рыбопитомников и рыбных ферм.

## I. Ауыл шаруашылығының негізгі көрсеткіштері Основные показатели сельского хозяйства

### 1.1. Қазақстан Республикасының әкімшілік-аумақтық бірлігі және халқының саны

#### Административно-территориальное деление и численность населения Республики Казахстан

Қазақстан Республикасының аумағы 2,7 млн. шаршы км.  
Территория Республики Казахстан составляет 2,7 млн. кв. км

жыл аяғына

на конец года

	2004	2005	2006	
Облыстар	14	14	14	Области
Аудандар*)	168	168	168	Районы*)
Қалалар**)	86	86	86	Города**)
облыстық маңызы бар	39	39	39	областного значения
аудандық маңызы бар	45	45	45	районного значения
Кенттік әкімшіліктер	168	161	157	Поселковые администрации
Ауылдық (селолық)				Аульные (сельские)
округтер	2322	2336	2346	администрации
Кенттер	174	167	163	Поселки
Ауылдар	7347	7262	7194	Села (аулы)
Республика халқының саны,				Численность населения
мың адам	15074,8	15219,3	15396,9	республики, тыс. человек
соның ішінде:				в том числе:
қалалық	8614,7	8696,5	8833,2	городское
ауылдық	6460,1	6522,8	6563,6	сельское
ауыл халқы жалпы санға				сельское население в про-
пайызбен	42,9	42,9	42,6	центах к общей численности

\*) қалалардағы 8 ауданды есептегенде.  
включая 8 районов в городах.

\*\*) республикалық маңызы бар қалаларды қоса есептегенде.  
включая города республиканского значения.

**1.2. Қазақстан Республикасының 2007 жылғы 1 шілдедегі  
әкімшілік-аумақтық бірлігі  
Административно-территориальные единицы  
Республики Казахстан на 1 июля 2007 года**

	Саны (бірліктердің) Количество (единиц)						
	ауыл- дық аудан- дар сель- ских райо- нов	ауыл- дар аулов (сел)	кенттік әкімші- ліктер посел- ковые адми- нистра- ции	ауыл- дық әкім- шілік- тер сель- ские адми- нистра- ции	кент- тер посел- ков	қала- лар горо- дов	
<b>Қазақстан</b>							<b>Республика</b>
<b>Республикасы</b>	169	7305	38	2464	39	86	<b>Казахстан</b>
Ақмола	17	672	5	253	5	10	Ақмолинская
Ақтөбе	12	426	-	140	-	8	Актюбинская
Алматы	16	773	1	250	1	10	Алматинская
Атырау	7	190	2	73	2	2	Атырауская
Батыс Қазақстан	12	474	4	155	4	2	З-Казахстанская
Жамбыл	10	379	-	153	-	4	Жамбылская
Қарағанды	9	526	10	195	11	11	Карагандинская
Қостанай	16	686	3	260	3	5	Костанайская
Қызылорда	7	275	2	143	2	3	Кызылординская
Маңғыстау	5	54	1	36	1	3	Мангистауская
Оңтүстік Қазақстан	12	874	3	182	3	8	Южно-Казахстанская
Павлодар	10	402	4	168	4	3	Павлодарская
Солтүстік Қазақстан	13	727	-	204	-	5	С-Казахстанская
Шығыс Қазақстан	15	847	3	252	3	10	В-Казахстанская
Астана қ.ә.	2	-	-	-	-	1	Астана г.а.
Алматы қ.ә.	6	-	-	-	-	1	Алматы г.а.

**1.3. Ауыл шаруашылығы өндірісінің негізгі көрсеткіштері  
Основные показатели сельскохозяйственного производства**

	2004	2005	2006	
<b>Шаруашылығы жүргізудің барлық нысандарындағы ауыл шаруашылық құрылымдарының (2007 жылдың 1 шілдесіне) саны, бірлік</b>	187139	196417	200812	<b>Число сельхозформирований всех форм хозяйствования (на 1 июля 2007 года), единиц</b>
одан жұмыс істейтін ауыл шаруашылық құрылымдары – барлығы:	152527	161962	173132	из них действующие сельскохозяйственные формирования - всего:
соның ішінде:				в том числе:
мемлекеттік				государственные
кәсіпорындар	82	65	65	предприятия

**Сельское, лесное и рыбное хозяйство Казахстана**

Жалғасы

Продолжение

	2004	2005	2006	
мемлекеттік емес кәсіпорындар шаруа (фермер) қожалықтары	4434	4919	5224	не государственные предприятия крестьянские (фермерские) хозяйства
<b>Ауыл шаруашылығының жалпы өнімі (нақты қолданыста болған бағамен*)</b>	148011	156978	167843	<b>Валовая продукция сельского хозяйства (в фактически действовавших ценах),</b>
<b>млн. теңге - барлығы</b>	698833	763843	853313	<b>млн. теңге – всего<sup>*)</sup></b>
өсімдік шаруашылығы	391249	400218	432492	растениеводства
мал шаруашылығы	307584	363625	420821	животноводства
<b>Ауыл шаруашылығының жалпы өнімін өндіру қарқыны (өткен жылға пайызбен) - барлығы</b>	99,5	107,3	106,2	<b>Темпы производства валовой продукции сельского хозяйства (в процентах к предыдущему году) – всего</b>
өсімдік шаруашылығы	95,1	109,5	107,7	растениеводство
мал шаруашылығы	105,6	104,6	104,5	животноводство
<b>Қызмет түрлері бойынша ауыл шаруашылығы өнімінің жалпы құрылымы – барлығы</b>	100	100	100	<b>Структура валовой продукции сельского хозяйства по видам деятельности - всего</b>
өсімдік шаруашылығы	56	52	51	растениеводство
мал шаруашылығы	44	48	49	животноводство
<b>Жалпы ішкі өнімдегі ауыл шаруашылығының үлесі, %</b>	7,1	6,4	5,5	<b>Доля сельского хозяйства в валовом внутреннем продукте, в %</b>
<b>Ауыл шаруашылығы өнімдерінің баға индексі, өткен жылға %-бен</b>	127,1	101,4	101,2	<b>Индекс цен на продукцию сельского хозяйства, в % к предыдущему году</b>
соның ішінде:				в том числе:
өсімдік шаруашылығының өнімдері	138,5	94,0	95,4	на продукцию растениеводства
мал шаруашылығының өнімдері	111,0	111,6	108,5	на продукцию животноводства
<b>Өткізілген өнімдердің өзіндік құны, млн. теңге</b>	83646,5	96164,2	118447,6	<b>Себестоимость реализованной продукции, млн. теңге</b>
соның ішінде:				в том числе:
өсімдік шаруашылығының өнімдері	62541,0	70891,9	87551,8	продукции растениеводства
мал шаруашылығының өнімдері	21105,5	25272,3	30895,8	продукции животноводства
<b>Табыс (залал), млн. теңге</b>	13058,6*	9097,1*	23782,8*	<b>Доход (убыток), млн. теңге</b>
<b>Өткізілген барлық өнімнен түскен пайдалылық деңгейі, пайызбен</b>	15,6	9,5	20,1	<b>Уровень рентабельности от реализации всей продукции, в процентах</b>
<b>Ауыл шаруашылығы, аңшылық және орман шаруашылығында жұмыспен қамтылған халық саны, мың адам</b>	2387,9	2335,7	2318,2	<b>Численность населения, занятого в сельском хозяйстве, охоте и лесном хозяйстве, тыс. человек</b>

**Қазақстанның ауыл, орман және балық шаруашылығы**

Жалғасы

Продолжение

	2004	2005	2006	
<b>Ауыл шаруашылығы қызметкерлерінің орташа айлық жалақысы, теңге</b>	11978	14981	18811	<b>Среднемесячная заработная плата работников сельского хозяйства, тенге</b>
<b>Егістік көлемі – барлығы, мың га</b>	18036,4	18445,2	18369,1	<b>Посевная площадь - всего, тыс. га</b>
дәнді дақылдар	14278,0	14841,9	14839,8	зерновые культуры
шитті мақта	223,7	204,2	200,1	хлопчатник
қант қызылшасы (фабрикалық)	22,3	17,5	14,4	сахарная свекла (фабричная)
дәндік күнбағыс	457,6	454,5	492,6	подсолнечник на зерно
картоп	168,2	168,2	153,9	картофель
көкөніс	111,3	110,6	102,2	овощи
бақша дақылдары	43,6	43,4	42,0	бахчевые культуры
мал азықтық дақылдар	2515,8	2380,6	2255,9	кормовые культуры
<b>Жалпы түсім, мың тонна</b>				<b>Валовой сбор, тыс. тонн:</b>
дәнді дақылдар	12374	13781	16512	зерновые
шитті мақта	467	465	435	хлопок-сырец
қант қызылшасы (фабрикалық)	398	311	339	сахарная свекла (фабричная) -
күнбағыс	266	267	268	подсолнечник
картоп	2261	2521	2362	картофель
көкөніс	2059	2169	2059	овощи
бақша дақылдары	667	684	697	бахчевые культуры
<b>Өнімділік, ц/га:</b>				<b>Урожайность, ц/га:</b>
дәнді дақылдар – барлығы	8,8	10,0	11,7	зерновые - всего
шитті мақта	21,3	23,1	22,2	хлопок-сырец
қант қызылшасы (фабрикалық)	197,4	209,2	240,8	сахарная свекла (фабричная)
күнбағыс	5,9	6,3	5,9	подсолнечник
картоп	134,0	150,0	153,6	картофель
көкөніс	185,5	196,1	200,8	овощи
бақша дақылдары	153,2	159,3	167,1	бахчевые культуры
<b>Мал мен құс саны, мың бас:</b>				<b>Поголовье скота и птицы, тыс. голов:</b>
ірі қара мал	5204	5457	5660	крупный рогатый скот
қой мен ешкі	13409	14335	15350	овцы и козы
шошқа	1292	1282	1305	свиньи
жылқы	1120	1164	1236	лошади
түйе	126	131	139	верблюды
құс	25606	26216	28239	птица
<b>Мал шаруашылығының өнімдерін өндіру:</b>				<b>Производство продукции животноводства:</b>
ет (сойыс салмағымен), млн. тонна	0,7	0,8	0,8	мясо (в убойном весе), млн. тонн
сүт, млн. тонна	4,6	4,7	4,9	молоко, млн. тонн
жұмыртқа, млрд. дана	2,3	2,5	2,5	яйца, млрд. штук
жүн (нақты салмақпен), мың тонна	28,5	30,4	32,4	шерсть (в физическом весе), тыс. тонн
қаракөл, мың дана	145,6	191,9	129,3	каракуль, тыс. штук
<b>Мал мен құстың өнімділігі</b>				<b>Продуктивность скота и птицы</b>
<b>Етке өткізілген бір бас малдың орташа салмағы, кг:</b>				<b>Средний вес одной головы скота, реализованного на мясо, кг:</b>
ірі қара мал	299	305	304	крупного рогатого скота

**Сельское, лесное и рыбное хозяйство Казахстана**

*Продолжение*

	2004	2005	2006	
қой мен ешкі	38	37	37	овец и коз
шошқа	98	102	100	свиней
Бір сиырдан сауылған				Надой молока в расчете
сүт, кг	2108	2128	2176	на одну корову, кг
Бір қойдан қырқылған				Средний годовой настриг
орташа жылдық жүн, кг	2,9	2,9	2,9	шерсти с одной овцы, кг
Бір мекиеннің орташа				Среднегодовая яйценос-
жылдық жұмыртқа-				кость кур-несушек,
лағыштығы, дана	187	193	193	штук

\*) 2003ж. қызметтерді қосқанда.  
с 2003г. включая услуги.

*Примечание:* Ауыл шаруашылығы кәсіпорындарының негізгі қызметінен түскен табыстар бойынша 2004-2006 жылдардағы деректер келтірілген.  
Бұдан бұрын негізгі және негізгі емес қызметтен түскен табыстар бойынша деректер берілген.  
За 2004-2006 гг. приведены данные по доходу от основной деятельности сельскохозяйственных предприятий.  
Ранее были приведены данные от основной и неосновной деятельности



#### 1.4. Ауыл шаруашылығы қызметкерлерінің саны\* Численность работников сельского хозяйства\*

орташа жыл ішіндегі; мың адам

в среднем за год; тыс. человек

	2004	2005	2006	
<b>Қазақстан Республикасы</b>	179,8	167,3	156,1	<b>Республика Казахстан</b>
Ақмола	35,2	32,7	29,2	Ақмолинская
Ақтөбе	5,2	4,8	4,2	Актюбинская
Алматы	18,9	16,1	14,3	Алматинская
Атырау	2,4	2,2	2,0	Атырауская
Батыс Қазақстан	2,7	2,5	1,9	Западно-Казахстанская
Жамбыл	7,9	6,1	5,9	Жамбылская
Қарағанды	7,6	6,8	6,0	Карагандинская
Қостанай	32,5	31,4	29,6	Костанайская
Қызылорда	9,0	7,3	7,5	Кызылординская
Маңғыстау	1,5	1,4	1,5	Мангистауская
Оңтүстік Қазақстан	14,3	12,2	10,9	Южно-Казахстанская
Павлодар	5,9	5,4	4,8	Павлодарская
Солтүстік Қазақстан	24,3	23,6	23,1	Северо-Казахстанская
Шығыс Қазақстан	8,6	10,3	10,6	Восточно-Казахстанская
Астана қаласы	2,1	2,5	2,8	г. Астана
Алматы қаласы	1,7	1,8	1,7	г. Алматы

\*) шаруа (фермер) қожалықтары мен саны аз ауыл шаруашылығы кәсіпорындарынан басқа.

кроме крестьянских (фермерских) хозяйств и малочисленных сельскохозяйственных предприятий.

#### 1.5. Ауыл шаруашылығы қызметкерлерінің орташа айлық жалақысы Среднемесячная заработная плата работников сельского хозяйства

теңге

тенге

	2004	2005	2006	
<b>Қазақстан Республикасы</b>	11978	14981	18811	<b>Республика Казахстан</b>
Ақмола	12526	15283	18510	Ақмолинская
Ақтөбе	10349	12694	14184	Актюбинская
Алматы	10290	12540	17162	Алматинская
Атырау	10745	11623	13448	Атырауская
Батыс Қазақстан	10788	13038	16162	Западно-Казахстанская
Жамбыл	8757	10981	13058	Жамбылская
Қарағанды	12872	14250	17293	Карагандинская
Қостанай	11496	14516	19022	Костанайская
Қызылорда	10430	13253	15999	Кызылординская
Маңғыстау	13628	14899	17130	Мангистауская
Оңтүстік Қазақстан	9208	11989	15791	Южно-Казахстанская
Павлодар	11220	13382	17130	Павлодарская
Солтүстік Қазақстан	12658	15956	19597	Северо-Казахстанская
Шығыс Қазақстан	13853	17408	19434	Восточно-Казахстанская
Астана қаласы	27445	34751	40718	г. Астана
Алматы қаласы	24137	26951	37981	г. Алматы

**1.6. Жердің жалпы алаңы және ауыл шаруашылығы  
жерлерінің жер пайдаланушылар бойынша бөлінуі  
Общая земельная площадь и распределение  
сельскохозяйственных угодий по землепользователям**

1.11.2006 ж.; мың гектар

на 1.11.2006 г.; тысяч гектаров

	Жердің жалпы алаңы Общая земельная площадь	Барлық ауыл шаруашылығы алқаптары (егістік жерлер, бақтар, жүзімдіктер, шабындықпен жайылымдар) Все сельскохозяйственные угодья (пашня, залежь, сады, виноградники, сенокосы и пастбища)	соның ішінде в том числе			
			егістік жерлер пашня	шабындықтар сенокосы	жайылымдар- пастбища	
Барлық жерлер (аумақ)	272490,2	222598,6	23249,3	5024,3	188769,5	Всего земель (территория)
Мемлекеттік ауыл шаруашылығы кәсіпорындарының жерлері	2298,2	2117,2	364,9	31,8	1672,6	Земли государственных сельскохозяйственных предприятий
Жеке меншік (үй іргесіндегі) шаруашылықпен және ұжымдық бақтар өсірумен айналысатын азаматтардың жерлері	327,9	289,3	210,8	2,7	24,1	Земли граждан, занимающихся индивидуальным хозяйством и коллективным садоводством
Шаруа қожалықтарының жерлері	39897,4	39064,1	8312,2	1031,6	27805,8	Земли крестьянских хозяйств
Ауыл шаруашылығы ұжымдарының жерлері	5391,7	4861,0	491,1	164,0	4120,7	Земли сельскохозяйственных кооперативов
Шаруашылық серіктестіктерінің және акционерлік қоғамдардың жерлері	34658,6	32475,3	12408,1	486,4	18416,4	Земли хозяйственных товариществ и акционерных обществ
Басқада мемлекеттік емес ауыл шаруашылығы ұйымдары мен мекемелерінің жерлері	2710,0	2455,1	319,0	86,8	1981,4	Земли других негосударственных сельскохозяйственных организаций и учреждений
Орман қорының жерлері	23426,4	8935,5	72,5	282,7	8569,6	Земли лесного фонда
Қордағы жерлер	122020,6	104398,4	959,0	2447,4	98928,0	Земли запаса

**1.7. Жалпы ішкі өнімдегі басқа салалармен салыстырғандағы  
ауыл шаруашылығының алатын үлесі  
Доля сельского хозяйства в сравнении с другими  
отраслями в валовом внутреннем продукте**

пайызбен

в процентах

	2004	2005	2006	
<b>Жалпы ішкі өнім - барлығы</b>	100,0	100,0	100,0	<b>ВВП - всего</b>
ауыл шаруашылығы	7,1	6,4	5,5	сельское хозяйство
өнеркәсіп	29,3	29,8	29,5	промышленность
құрылыс	6,1	7,8	9,8	строительство
көлік және байланыс	11,8	11,8	11,5	транспорт и связь
сауда	12,5	11,8	11,4	торговля
денсаулық сақтау және білім беру	5,6	5,2	4,7	здравоохранение и образование
басқа салалар	21,6	21,0	21,1	прочие отрасли
таза салық	6,0	6,2	6,5	чистые налоги

**1.8. Шаруашылық санаттары бойынша ауыл  
шаруашылығының жалпы өнімі  
Валовая продукция сельского хозяйства  
по категориям хозяйств**

ағымдағы бағаларда; миллион теңге

в текущих ценах; миллионов тенге

	2004	2005	2006	
<b>Барлық шаруашылық санаттары</b>				
<b>Все категории хозяйств</b>				
<b>Жалпы өнім – барлығы</b>	698833	763843	853313	<b>Валовая продукция – всего</b>
соның ішінде:				в том числе:
өсімдік шаруашылығы	391249	400218	432492	растениеводство
мал шаруашылығы	307584	363625	420821	животноводство
<b>Ауыл шаруашылық кәсіпорындары</b>				
<b>Сельхозпредприятия</b>				
<b>Жалпы өнім – барлығы</b>	171394	182837	211561	<b>Валовая продукция – всего</b>
соның ішінде:				в том числе:
өсімдік шаруашылығы	147156	152702	174239	растениеводство
мал шаруашылығы	24238	30135	37322	животноводство
<b>Шаруа қожалықтары</b>				
<b>Крестьянские хозяйства</b>				
<b>Жалпы өнім – барлығы</b>	178006	166956	185395	<b>Валовая продукция – всего</b>
соның ішінде:				в том числе:
өсімдік шаруашылығы	160276	143591	156359	растениеводство
мал шаруашылығы	17730	23365	29036	животноводство
<b>Жұртшылық шаруашылығы</b>				
<b>Хозяйства населения</b>				
<b>Жалпы өнім – барлығы</b>	349433	414050	456357	<b>Валовая продукция – всего</b>
соның ішінде:				в том числе:
өсімдік шаруашылығы	83817	103925	101894	растениеводство
мал шаруашылығы	265616	310125	354463	животноводство

**1.9. Шаруашылықтың қызмет түрлері мен санаттары бойынша  
ауыл шаруашылығы жалпы өнімінің құрылымы  
Структура валовой продукции сельского хозяйства  
по видам деятельности и категориям хозяйств**

салыстырмалы бағаларда, жалпы көлеміне; %-бен      из сопоставимых цен в общем объеме; в %

	2004	2005	2006	
<b>Барлық шаруашылық санаттарындағы жалпы өнім=100%</b>				
<b>Валовая продукция во всех категориях хозяйств=100%</b>				
ауыл шаруашылығы				
кәсіпорындары	21,1	28,6	26,4	сельхозпредприятия
шаруа қожалықтары	26,9	22,9	22,9	крестьянские хозяйства
жұртшылық шаруашылығы	52,0	48,5	50,7	хозяйства населения
<b>Өсімдік шаруашылығы өнімдері=100%</b>				
<b>Продукция растениеводства=100%</b>				
ауыл шаруашылығы				
кәсіпорындары	32,0	44,0	41,9	сельхозпредприятия
шаруа қожалықтары	44,0	35,2	36,9	крестьянские хозяйства
жұртшылық шаруашылығы	24,0	20,8	21,2	хозяйства населения
<b>Мал шаруашылығы өнімдері=100%</b>				
<b>Продукция животноводства=100%</b>				
ауыл шаруашылығы				
кәсіпорындары	7,7	8,1	8,9	сельхозпредприятия
шаруа қожалықтары	5,8	6,4	6,9	крестьянские хозяйства
жұртшылық шаруашылығы	86,5	85,4	84,2	хозяйства населения

**1.10. Шаруашылық санаттары бойынша ауыл шаруашылығы  
жалпы өнімінің құрылымы  
Структура валовой продукции сельского хозяйства  
по категориям хозяйств**

ағымдағы бағаларда; (қорытындыға %)      из текущих цен (в % к итогу)

	2004	2005	2006	
<b>Барлық шаруашылық санаттары</b>				
<b>Все категории хозяйств</b>				
<b>Жалпы өнім – барлығы</b>	100	100	100	<b>Валовая продукция – всего</b>
соның ішінде:				в том числе:
өсімдік шаруашылығы	56,0	52,4	50,7	растениеводство
мал шаруашылығы	44,0	47,6	49,3	животноводство
<b>Ауыл шаруашылығы кәсіпорындары</b>				
<b>Сельхозпредприятия</b>				
<b>Жалпы өнім – барлығы</b>	100	100	100	<b>Валовая продукция – всего</b>
соның ішінде:				в том числе:
өсімдік шаруашылығы	85,9	83,5	82,4	растениеводство
мал шаруашылығы	14,1	16,5	17,6	животноводство

**Қазақстанның ауыл, орман және балық шаруашылығы**

Жалғасы

Продолжение

	2004	2005	2006	
<b>Шаруа қожалықтары</b>				
<b>Крестьянские хозяйства</b>				
<b>Жалпы өнім – барлығы</b>	100	100	100	<b>Валовая продукция – всего</b>
соның ішінде:				в том числе:
өсімдік шаруашылығы	90,0	86,0	84,3	растениеводство
мал шаруашылығы	10,0	14,0	15,7	животноводство
<b>Жұртшылық шаруашылығы</b>				
<b>Хозяйства населения</b>				
<b>Жалпы өнім – барлығы</b>	100	100	100	<b>Валовая продукция – всего</b>
соның ішінде:				в том числе:
өсімдік шаруашылығы	24,0	25,1	22,3	растениеводство
мал шаруашылығы	76,0	74,9	77,7	животноводство

**1.11. Ауыл шаруашылығы өнімдерінің құрамы**  
**Состав продукции сельского хозяйства**

ағымдағы бағаларда; миллион теңге

в текущих ценах; миллионов тенге

	2004	2005	2006	
<b>Ауыл шаруашылығының жалпы өнімі</b>	698833	763843	853313	<b>Валовая продукция сельского хозяйства</b>
соның ішінде:				в том числе:
<b>өсімдік шаруашылығы өнімдері</b>	391249	400218	432492	<b>продукция растениеводства</b>
одан:				из нее:
дәнді және бұршақ-дәнді дақылдар	207345	177226	199394	зерновые и зернобобовые культуры
техникалық дақылдар	29762	35038	35224	технические культуры
картоп	47441	55301	63365	картофель
бақшалық көкөніс	42321	59764	59371	овощебахчевые
жеміс-жидектер	6952	8361	6214	плодово-ягодные
өзгелері	49072	51964	59238	прочие
<b>мал шаруашылығы өнімдері</b>	307584	363625	420821	<b>продукция животноводства</b>
одан:				из нее:
ірі қара малдың	184894	216439	250643	крупного рогатого скота
қой мен ешкінің	31709	38094	44820	овец и коз
шошқаның	37487	42903	47169	свиней
құстың	23898	30641	36476	птиц
жылқының	15678	17694	20781	лошадей

**1.12. Ауыл шаруашылығының жалпы өнімін  
өндірудің қарқыны  
Темпы производства валовой продукции  
сельского хозяйства**

өткен жылға пайызбен				в процентах к предыдущему году
	2004	2005	2006	
Ауыл шаруашылығы өнімдері – барлығы	99,5	107,3	106,2	Продукция сельского хозяйства - всего
соның ішінде:				в том числе:
өсімдік шаруашылығы	95,1	109,5	107,7	растениеводства
мал шаруашылығы	105,6	104,6	104,5	животноводства

**Ауыл шаруашылығы өнімдерінің нақты көлемінің индекстері  
Индексы физического объема продукции сельского хозяйства**

өткен жылға пайызбен в процентах к предыдущему году

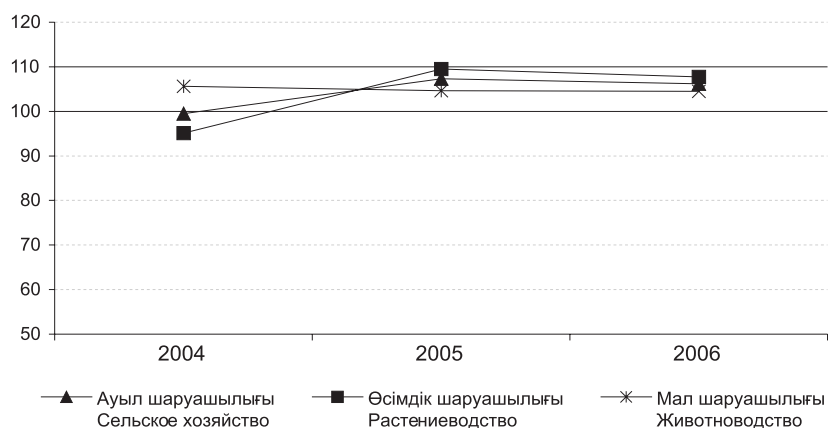

**Қазақстанның ауыл, орман және балық шаруашылығы**

**Шаруашылық санаттары бойынша  
ауыл шаруашылығы өнімдерінің құрылымы  
Структура продукции сельского хозяйства  
по категориям хозяйств**

қорытындыға пайызбен

в процентах к итогу

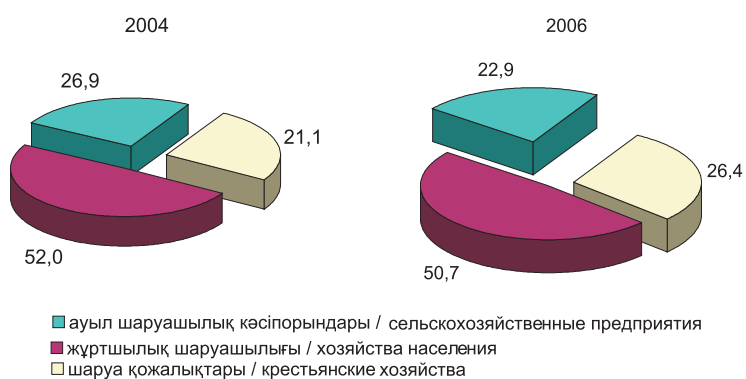

**Шаруашылықтың барлық санаттарындағы өсімдік шаруашылығы  
өнімінің негізгі түрлеріндегі жалпы түсім индекстерінің өзгеруі  
Изменение индекса валового сбора основных видов  
растениеводческой продукции во всех категориях хозяйств**

өткен жылға пайызбен

в процентах к предыдущему году

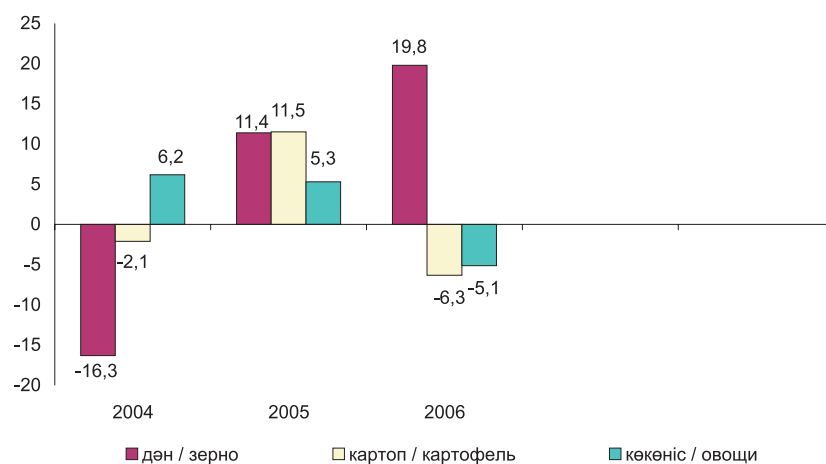



**Шаруашылықтың барлық санаттарындағы мал шаруашылығының негізгі өнімдерін өндіру индекстерінің өзгеруі**  
**Изменение индекса производства основных продуктов животноводства во всех категориях хозяйств**

өткен жылға пайызбен

в процентах к предыдущему году

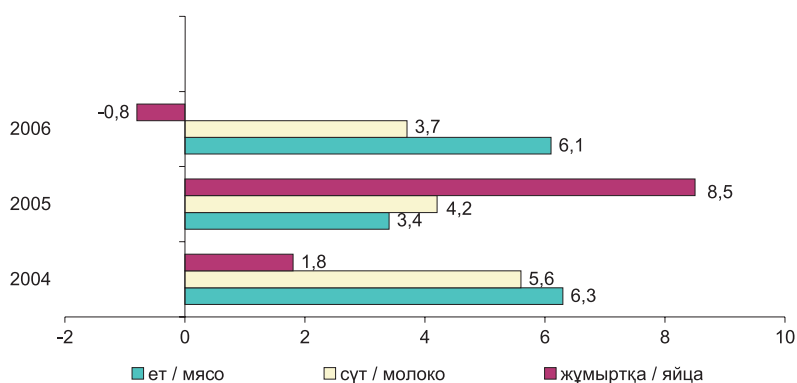

**1.13. Өңірлер бөлінісіндегі шаруашылықтың барлық санатындағы ауыл шаруашылығының жалпы өнімі**  
**Валовая продукция сельского хозяйства**  
**во всех категориях хозяйств в резрезе регионов**

ағымдағы бағада, млн теңге

в текущих ценах, миллионов тенге

	2004*	2005*	2006*	
<b>Барлығы</b>				
<b>Всего</b>				
<b>Қазақстан Республикасы</b>	698832,9	763843,4	853312,9	<b>Республика Казахстан</b>
Ақмола	79347,2	82007,8	90032,0	Ақмолинская
Ақтөбе	27001,8	27362,5	29388,8	Актюбинская
Алматы	95632,8	105434,8	118954,7	Алматинская
Атырау	7967,5	9445,3	10888,8	Атырауская
Батыс Қазақстан	25335,5	22917,2	27049,8	Западно-Казахстанская
Жамбыл	42465,7	45737,4	45832,3	Жамбылская
Қарағанды	36722,7	35533,3	43095,3	Карагандинская
Қостанай	92181	108742,9	130255,4	Костанайская
Қызылорда	16107,5	16848,7	18376,1	Кызылординская
Маңғыстау	1627,9	2385,0	2633,5	Мангистауская
Оңтүстік Қазақстан	80421,9	95218,9	100858,1	Южно-Казахстанская
Павлодар	33497	36268,7	39037,5	Павлодарская
Солтүстік Қазақстан	85135,6	93979,0	108947,4	Северо-Казахстанская
Шығыс Қазақстан	70020,1	75118,5	80290,4	Восточно-Казахстанская
Астана қаласы	3413,9	4762,5	5441,9	г.Астана
Алматы қаласы	1954,8	2080,9	2230,9	г.Алматы

**Қазақстанның ауыл, орман және балық шаруашылығы**

Жалғасы

Продолжение

	2004*	2005*	2006*	
<b>Өсімдік шаруашылығы</b>				
<b>Растениеводство</b>				
<b>Қазақстан Республикасы</b>	391249,1	400217,9	432491,6	<b>Республика Казахстан</b>
Ақмола	54139,4	52848,4	57588,8	Ақмолинская
Ақтөбе	9755,0	6524,9	5225,9	Актюбинская
Алматы	50128	52072,3	55591,4	Алматинская
Атырау	1386,4	1732,0	1974,6	Атырауская
Батыс Қазақстан	10799,9	5660,5	7345,1	Западно-Казахстанская
Жамбыл	25857,8	26188,3	23193,4	Жамбылская
Қарағанды	16302,8	10785,2	13167,0	Карагандинская
Қостанай	48018,5	56292,9	70647,4	Костанайская
Қызылорда	10494,9	10308,5	10855,4	Кызылординская
Маңғыстау	143,2	604,5	694,3	Мангистауская
Оңтүстік Қазақстан	50740,7	59589,1	58781,0	Южно-Казахстанская
Павлодар	15834,8	15392,3	15524,2	Павлодарская
Солтүстік Қазақстан	60363,2	65422,8	76836,9	Северо-Казахстанская
Шығыс Қазақстан	32477,3	30607,4	27913,8	Восточно-Казахстанская
Астана қаласы	3175,5	4469,4	5286,0	г. Астана
Алматы қаласы	1631,7	1719,4	1866,4	г. Алматы
<b>Мал шаруашылығы</b>				
<b>Животноводство</b>				
<b>Қазақстан Республикасы</b>	307583,8	363625,5	420821,3	<b>Республика Казахстан</b>
Ақмола	25207,8	29159,4	32443,2	Ақмолинская
Ақтөбе	17246,8	20837,6	24162,9	Актюбинская
Алматы	45504,8	53362,5	63363,3	Алматинская
Атырау	6581,1	7713,3	8914,2	Атырауская
Батыс Қазақстан	14535,6	17256,7	19704,7	Западно-Казахстанская
Жамбыл	16607,9	19549,1	22638,9	Жамбылская
Қарағанды	20419,9	24748,1	29928,3	Карагандинская
Қостанай	44162,5	52450,0	59608,0	Костанайская
Қызылорда	5612,6	6540,2	7520,7	Кызылординская
Маңғыстау	1484,7	1780,5	1939,2	Мангистауская
Оңтүстік Қазақстан	29681,2	35629,8	42077,1	Южно-Казахстанская
Павлодар	17662,2	20876,4	23513,3	Павлодарская
Солтүстік Қазақстан	24772,4	28556,2	32110,5	Северо-Казахстанская
Шығыс Қазақстан	37542,8	44511,1	52376,6	Восточно-Казахстанская
Астана қаласы	238,4	293,1	155,9	г. Астана
Алматы қаласы	323,1	361,5	364,5	г. Алматы

\*) 2004ж. қызмет көрсетуді қосқанда  
с 2004г. включая услуги

**1.14. 2006 жылғы облыстардың шаруашылық санаттарындағы  
ауыл шаруашылығы өнімдерінің жалпы құрылымы  
Структура валовой продукции сельского хозяйства областей  
по категориях хозяйств в 2006г.**

жалпы көлемнен пайызбен

в процентах от общего объема

	Шаруашылықтың барлық санаттары Все категории хозяйств			Ауыл шаруашылық кәсіпорындары Сельскохозяйственные предприятия		
	ауыл шаруашылығының жалпы өнімі валовая продукция сельского хозяйства	олардан өнім из них продукция		ауыл шаруашылығының жалпы өнімі валовая продукция сельского хозяйства	олардан өнім из них продукция	
		өсімдік шаруашылығы растениеводства	мал шаруашылығы животноводства		өсімдік шаруашылығы растениеводства	мал шаруашылығы животноводства
<b>Қазақстан</b>						<b>Республика</b>
<b>Республикасы</b>	100	50,7	49,3	24,8	20,4	<b>Казахстан</b>
Ақмола	10,6	6,7	3,9	5,0	4,7	0,4 Ақмолинская
Ақтөбе	3,4	0,6	2,8	0,3	0,1	0,1 Актюбинская
Алматы	13,9	6,5	7,4	2,1	0,8	1,3 Алматинская
Атырау	1,3	0,2	1,0	0,1	0,0	0,0 Атырауская
Батыс Қазақстан	3,2	0,9	2,3	0,3	0,2	0,1 З-Казахстанская
Жамбыл	5,4	2,7	2,7	0,4	0,3	0,1 Жамбылская
Қарағанды	5,1	1,5	3,5	0,8	0,4	0,4 Карагандинская
Қостанай	15,3	8,3	7,0	5,8	5,3	0,4 Костанайская
Қызылорда	2,2	1,3	0,9	0,4	0,3	0,0 Кызылординская
Маңғыстау	0,3	0,1	0,2	0,1	0,1	0,0 Мангистауская
Оңтүстік Қазақстан	11,8	6,9	4,9	0,8	0,7	0,1 Южно-Казахстанская
Павлодар	4,6	1,8	2,8	0,7	0,4	0,3 Павлодарская
Солтүстік Қазақстан	12,8	9,0	3,8	5,8	5,5	0,3 Северо-Казахстанская
Шығыс Қазақстан	9,4	3,3	6,1	1,5	0,7	0,7 В-Казахстанская
Астана қаласы	0,6	0,6	0,0	0,6	0,6	0,0 г.Астана
Алматы қаласы	0,3	0,2	0,0	0,2	0,2	0,0 г.Алматы

**Қазақстанның ауыл, орман және балық шаруашылығы**

Жалғасы

Продолжение

	Жұртшылық шаруашылығы Хозяйства населения			Шаруа (фермер) қожалықтары Крестьянские (фермерские) хозяйства			
	ауыл шаруашылығының жалпы өнімі валовая продукция сельского хозяйства	олардан өнім из них продукция		ауыл шаруашылығының жалпы өнімі валовая продукция сельского хозяйства	олардан өнім из них продукция		
		өсімдік шаруашылығы растениеводства	мал шаруашылығы животноводства		өсімдік шаруашылығы растениеводства	мал шаруашылығы животноводства	
Қазақстан							Республика
Республикасы	53,5	11,9	41,5	21,7	18,3	3,4	Казахстан
Ақмола	4,2	0,8	3,4	1,3	1,2	0,0	Ақмолинская
Ақтөбе	3,0	0,4	2,6	0,2	0,1	0,1	Актюбинская
Алматы	7,7	2,2	5,5	4,2	3,6	0,6	Алматинская
Атырау	1,0	0,2	0,9	0,2	0,1	0,2	Атырауская
Батыс Қазақстан	2,2	0,2	2,0	0,7	0,4	0,2	З-Казахстанская
Жамбыл	3,1	0,8	2,3	1,9	1,7	0,3	Жамбылская
Қарағанды	3,2	0,6	2,5	1,0	0,4	0,6	Қарагандинская
Қостанай	7,1	0,6	6,5	2,4	2,3	0,1	Қостанайская
Қызылорда	1,6	0,8	0,8	0,2	0,2	0,0	Қызылординская
Маңғыстау	0,2	0,0	0,2	0,1	0,0	0,0	Мангистауская
Оңтүстік Қазақстан	6,2	1,5	4,7	4,8	4,7	0,1	Южно-Казахстанская
Павлодар	2,8	0,7	2,2	1,1	0,8	0,3	Павлодарская
Солтүстік Қазақстан	5,0	1,6	3,4	1,9	1,9	0,1	Северо-Казахстанская
Шығыс Қазақстан	6,1	1,6	4,5	1,8	0,9	0,9	В-Казахстанская
Астана қаласы	0,1	0,0	0,0	0,0	0,0	0,0	г.Астана
Алматы қаласы	0,1	0,0	0,0	0,0	0,0	0,0	г.Алматы

**1.15. 2006 жылғы облыстық көлемдегі шаруашылық санаттары бойынша ауыл шаруашылығы жалпы өнімдерінің құрылымы**  
**Структура валовой продукции сельского хозяйства по категориям хозяйств в областном объеме в 2006г.**

жалпы көлемнен пайызбен

в процентах от общего объема

	Шаруашылықтың барлық санаттары Все категории хозяйств			Ауыл шаруашылық кәсіпорындары Сельскохозяйственные предприятия		
	ауыл шаруашылығының жалпы өнімі валовая продукция сельского хозяйства	олардан өнім из них продукция		ауыл шаруашылығының жалпы өнімі валовая продукция сельского хозяйства	олардан өнім из них продукция	
		өсімдік шаруашылығы растениеводства	мал шаруашылығы животноводства		өсімдік шаруашылығы растениеводства	мал шаруашылығы животноводства
<b>Қазақстан Республикасы</b>	100	100	100	100	100	<b>Республика Казахстан</b>
Ақмола	10,6	13,3	7,7	20,4	22,9	8,5 Ақмолинская
Ақтөбе	3,4	1,2	5,7	1,1	0,6	3,2 Актюбинская
Алматы	13,9	12,9	15,1	8,4	3,8	30,1 Алматинская
Атырау	1,3	0,5	2,1	0,2	0,1	0,6 Атырауская
Батыс Қазақстан	3,2	1,7	4,7	1,1	0,9	1,9 З-Казахстанская
Жамбыл	5,4	5,4	5,4	1,4	1,5	1,2 Жамбылская
Қарағанды	5,1	3,0	7,1	3,4	2,2	9,2 Карагандинская
Қостанай	15,3	16,3	14,2	23,3	26,2	9,9 Костанайская
Қызылорда	2,2	2,5	1,8	1,5	1,7	0,8 Кызылординская
Маңғыстау	0,3	0,2	0,5	0,4	0,3	0,8 Мангистауская
Оңтүстік Қазақстан	11,8	13,6	10,0	3,3	3,3	3,1 Южно-Казахстанская
Павлодар	4,6	3,6	5,6	2,8	1,9	7,0 Павлодарская
Солтүстік Қазақстан	12,8	17,8	7,6	23,5	27,2	6,4 Северо-Казахстанская
Шығыс Қазақстан	9,4	6,5	12,4	5,9	3,6	17,0 В-Казахстанская
Астана қаласы	0,6	1,2	0,0	2,3	2,8	0,1 г.Астана
Алматы қаласы	0,3	0,4	0,1	0,8	0,9	0,2 г.Алматы

**Қазақстанның ауыл, орман және балық шаруашылығы**

жалғасы

продолжение

	Жұртшылық шаруашылығы Хозяйства населения			Шаруа (фермер) қожалықтары Крестьянские (фермерские) хозяйства			
	ауыл шаруа-шылы-ғының жалпы өнімі валовая продукция сельского хозяйства	олардан өнім из них продукция		ауыл шаруа-шылы-ғының жалпы өнімі валовая продукция сельского хозяйства	олардан өнім из них продукция		
		өсімдік шаруа-шылы-ғы рас-тение-водства	мал шаруа-шылы-ғы жи-вотно-водства		өсімдік шаруа-шылы-ғы рас-тение-водства	мал шаруа-шылы-ғы жи-вотно-водства	
Қазақстан							Республика
Республикасы	100	100	100	100	100	100	Казахстан
Ақмола	7,9	7,1	8,2	5,8	6,7	0,8	Ақмолинская
Ақтөбе	5,5	3,2	6,2	1,1	0,6	3,8	Актюбинская
Алматы	14,4	18,1	13,3	19,2	19,6	17,2	Алматинская
Атырау	1,9	1,3	2,1	0,9	0,3	4,4	Атырауская
Батыс Қазақстан	4,1	1,8	4,8	3,2	2,4	7,3	З-Казахстанская
Жамбыл	5,8	6,3	5,6	8,9	9,1	8,0	Жамбылская
Қарағанды	5,9	5,4	6,1	4,7	2,4	17,1	Қарағандинская
Қостанай	13,3	5,4	15,6	10,9	12,5	2,4	Қостанайская
Қызылорда	3,0	6,5	2,0	0,8	0,9	0,2	Қызылординская
Маңғыстау	0,3	0,0	0,4	0,2	0,1	1,1	Мангистауская
Оңтүстік Қазақстан	11,6	12,2	11,4	22,1	25,9	1,6	Южно-Казахстанская
Павлодар	5,3	5,5	5,2	4,9	4,2	8,8	Павлодарская
Солтүстік Қазақстан	9,4	13,3	8,2	8,9	10,2	1,8	Северо-Казахстанская
Шығыс Қазақстан	11,4	13,3	10,9	8,4	5,2	25,5	В-Казахстанская
Астана қаласы	0,1	0,4	0,0	0,0	0,0	0,0	г.Астана
Алматы қаласы	0,1	0,2	0,1	0,0	0,0	0,0	г.Алматы

в текущих ценах; в процентах

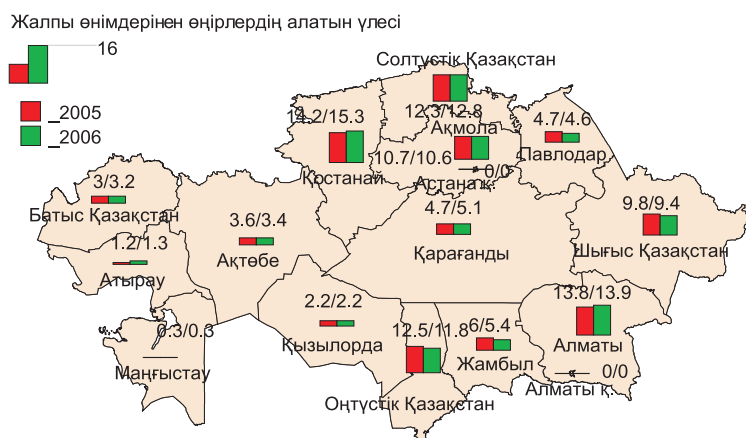

2006 жылғы ауыл шаруашылығының жалпы өнімдерінен өсімдік шаруашылығы мен мал шаруашылығының алатын үлесі  
Доля растениеводства и животноводства в валовой продукции сельского хозяйства в 2006 году

в текущих ценах; в процентах

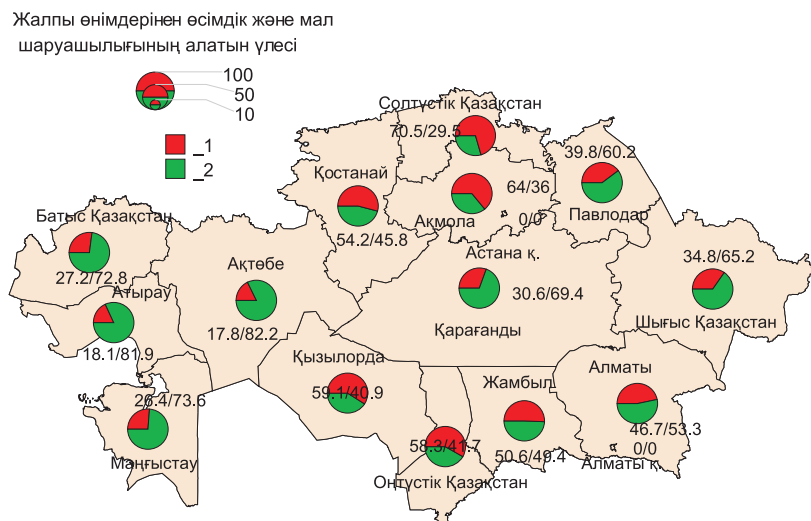



**Қазақстанның ауыл, орман және балық шаруашылығы**

**2006 жылғы шаруашылық санаттары бойынша  
ауыл шаруашылығы өнімдерінің құрылымы  
Структура продукции сельского хозяйства  
по категориям хозяйств в 2006 году**

нақты қолданыстағы бағамен;  
қорытындысы пайызбен

в фактически действовавших ценах;  
в процентах к итогу

Ауыл шаруашылығы кәсіпорындары, үй шаруашылығы және  
шаруа қожалықтары санаттары бойынша жалпы өнімдерінің көлемі

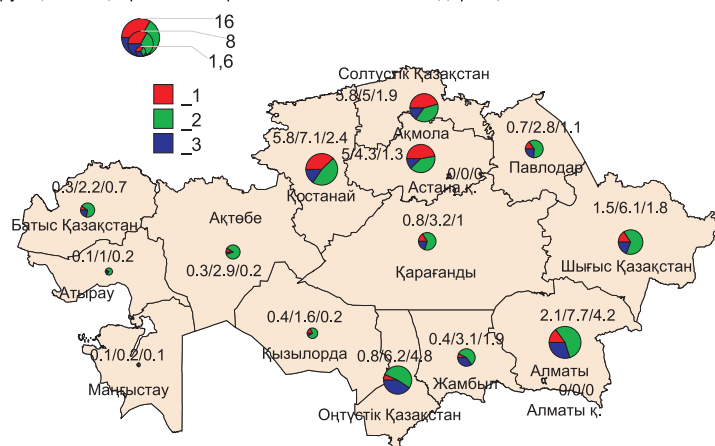

**1.16. Шаруашылықтың барлық нысандарындағы  
ауыл шаруашылығы құралымдарының бары  
Наличие сельхозформирований всех форм хозяйствования**

шаруа қожалықтарын қосқанда  
жыл аяғына, бірлік

включая крестьянские хозяйства  
на конец года, единиц

	2004	2005	2006*	
<b>Қазақстан Республикасы</b>	187139	196417	200812	<b>Республика Казахстан</b>
Ақмола	5375	5707	5692	Ақмолинская
Ақтөбе	5436	5811	5482	Актюбинская
Алматы	42740	45092	51085	Алматинская
Атырау	1792	1928	2078	Атырауская
Батыс Қазақстан	4422	4487	4483	Западно-Казахстанская
Жамбыл	13117	15148	15948	Жамбылская
Қарағанды	6120	6543	6806	Карагандинская
Қостанай	8740	8458	7245	Костанайская
Қызылорда	2405	2750	2740	Кызылординская
Маңғыстау	931	959	1100	Мангистауская
Оңтүстік Қазақстан	70836	74349	72550	Южно-Казахстанская
Павлодар	3952	3971	3931	Павлодарская
Солтүстік Қазақстан	6574	5372	4931	Северо-Казахстанская
Шығыс Қазақстан	14402	15523	16622	Восточно-Казахстанская
Астана қаласы	126	150	24	г. Астана
Алматы қаласы	171	169	95	г. Алматы

\*) 2006 жылғы деректер 2007 жылдың 1 шілдесіндегі жағдайына келтірілген.  
данные за 2006 год приведены по состоянию на 1 июля 2007 г.

**1.17. 2007 жылғы 1 шілдедегі санаттар бойынша  
ауыл шаруашылығы құралымдарының бары  
Наличие сельскохозяйственных формирований  
по категориям на 1 июля 2007 года**

	Барлық ауыл шаруашылығы құралымдары, шаруа қожалықтарын қосканда Всего сельхозформирований, включая крестьянские хозяйства	соның ішінде в том числе					Шаруа (фермер) қожалықтары крестьянские (фермерские) хозяйства	
		ауыл шаруашылығы кәсіпорындары, барлығы сельскохозяйственные предприятия, всего	олардан: из них:					
			мемлекеттік шаруашылықтың барлық түрлері государственные хозяйства всех видов	серіктестік товарищества	акционерлік қоғам акционерные общества			өндірістік кооперативтер производственные кооперативы
Қазақстан							Республика	
Республикасы	200812	7394	73	4609	83	1234	193418	Казахстан
Ақмола	5692	768	-	610	9	15	4924	Ақмолинская
Ақтөбе	5482	331	1	227	4	54	5151	Актюбинская
Алматы	51085	759	31	431	23	132	50326	Алматинская
Атырау	2078	82	5	29	7	10	1996	Атырауская
Батыс Қазақстан	4483	262	-	198	1	13	4221	З-Казахстанская
Жамбыл	15948	392	4	258	6	69	15556	Жамбылская
Қарағанды	6806	194	1	127	3	17	6612	Карагандинская
Қостанай	7245	683	6	575	7	5	6562	Костанайская
Қызылорда	2740	158	1	109	5	13	2582	Кызылординская
Маңғыстау	1100	57	1	32	2	11	1043	Мангистауская
Оңтүстік Қазақстан	72550	2440	7	1037	4	872	70110	Ю-Казахстанская
Павлодар	3931	182	8	127	3	4	3749	Павлодарская
Солтүстік Қазақстан	4931	638	3	522	3	3	4293	С-Казахстанская
Шығыс Қазақстан	16622	405	5	288	3	15	16217	В-Казахстанская
Астана қаласы	24	8	-	7	1	-	16	г.Астана
Алматы қаласы	95	35	-	32	2	1	60	г.Алматы

**Қазақстанның ауыл, орман және балық шаруашылығы**

**1.18. Ауыл шаруашылығы кәсіпорындарының саны**  
**Число сельскохозяйственных предприятий**

жұмыс істеп тұрған кәсіпорындар;  
действующих предприятий;

	2004	2005	2006*	
<b>Қазақстан Республикасы</b>	4516	4984	5289	<b>Республика Казахстан</b>
Ақмола	510	600	660	Ақмолинская
Ақтөбе	248	252	222	Актюбинская
Алматы	533	551	649	Алматинская
Атырау	61	58	63	Атырауская
Батыс Қазақстан	216	197	166	Западно-Казахстанская
Жамбыл	221	171	190	Жамбылская
Қарағанды	163	183	151	Карагандинская
Қостанай	473	527	495	Костанайская
Қызылорда	117	106	96	Кызылординская
Маңғыстау	28	26	27	Мангистауская
Оңтүстік Қазақстан	1133	1112	1358	Южно-Казахстанская
Павлодар	162	168	159	Павлодарская
Солтүстік Қазақстан	414	616	626	Северо-Казахстанская
Шығыс Қазақстан	164	356	401	Восточно-Казахстанская
Астана қаласы	64	51	5	г. Астана
Алматы қаласы	9	10	21	г. Алматы

\*) 2006 жылғы деректер 2007 жылдың 1 шілдедегі жағдайына келтірілген.  
данные за 2006 год приведены по состоянию на 1 июля 2007 г.

**1.19. Шаруа (фермер) қожалықтарының саны**  
**Число крестьянских (фермерских) хозяйств**

жұмыс істеп тұрған қожалық;  
действующих хозяйств;

	2004	2005	2006*	
<b>Қазақстан Республикасы</b>	148011	156978	167843	<b>Республика Казахстан</b>
Ақмола	2858	3457	3621	Ақмолинская
Ақтөбе	3843	4000	3840	Актюбинская
Алматы	36163	36999	45580	Алматинская
Атырау	1125	1308	1483	Атырауская
Батыс Қазақстан	2694	2991	3289	Западно-Казахстанская
Жамбыл	9964	12649	14123	Жамбылская
Қарағанды	5009	5380	5714	Карагандинская
Қостанай	4888	5502	5287	Костанайская
Қызылорда	805	1150	1117	Кызылординская
Маңғыстау	393	468	536	Мангистауская
Оңтүстік Қазақстан	59914	62407	61252	Южно-Казахстанская
Павлодар	2473	2674	2837	Павлодарская
Солтүстік Қазақстан	4469	3900	3593	Северо-Казахстанская
Шығыс Қазақстан	13394	14077	15556	Восточно-Казахстанская
Астана қаласы	5	3	3	г. Астана
Алматы қаласы	14	13	12	г. Алматы

\*) 2006 жылғы деректер 2007 жылдың 1 шілдедегі жағдайына келтірілген.  
данные за 2006 год приведены по состоянию на 1 июля 2007 г.

## 2. Ауыл шаруашылығы кәсіпорындарының қаржы-экономикалық көрсеткіштері

### Основные финансово-экономические показатели сельхозпредприятий

#### 2.1. Ауыл шаруашылығы кәсіпорындарының негізгі көрсеткіштері

##### Основные показатели сельскохозяйственных предприятий

	2004	2005	2006	
Табыс (залал), млн.теңге	13058,6*	9097,1*	23782,8*	Доход (убыток), млн.тенге
Барлық өнімді өткізудің пайдалылық деңгейі, пайызбен	15,6	9,5	20,1	Уровень рентабельности от реализации всей продукции, в процентах
Өсімдік шаруашылығы өнімін өткізудің тиімділік деңгейі, пайызбен	18,6	8,9	24,6	Уровень рентабельности от реализации продукции растениеводства, в процентах
Мал шаруашылығы өнімін өткізудің пайдалылық деңгейі, пайызбен	6,6	11,3	7,5	Уровень рентабельности от реализации продукции животноводства, в процентах
Пайдалы шаруашылықтардың саны	1954	1990	2417	Число прибыльных хозяйств, единиц
Пайдалы шаруашылықтардың олардың жалпы санындағы үлес салмағы, пайызбен	57,8	52,1	61,2	Удельный вес прибыльных хозяйств в общем их количестве, в процентах
Залалды шаруашылықтардың саны	1427	1833	1531	Число убыточных хозяйств, единиц
Залалды шаруашылықтардың олардың жалпы санындағы үлес салмағы, пайызбен	42,2	47,9	38,8	Удельный вес убыточных хозяйств в общем их количестве, в процентах

\*) ауыл шаруашылығы кәсіпорындарының негізгі қызметінен түскен табыстар бойынша 2004-2006 жылдардағы деректер келтірілген.

бұдан бұрын негізгі және негізгі емес қызметтен түскен табыстар бойынша деректер берілген.

за 2004-2006 гг. приведены данные по доходу от основной деятельности сельскохозяйственных предприятий.

ранее были приведены данные от основной и неосновной деятельности

#### 2.2. Ауыл шаруашылығы кәсіпорындарының негізгі қызметтерінен түскен табыс (залал) Доход (убыток) от основной деятельности сельскохозяйственных предприятий

табыс +, залал -, млн. теңге				доход +, убыток -, миллионов тенге
	2004	2005	2006	
Қазақстан Республикасы	13058,6	9097,1	23782,8	Республика Казахстан
Ақмола	2812,7	633,5	4411,2	Акмолинская
Ақтөбе	373,9	203,2	70,1	Актюбинская
Алматы	768,3	1089,0	657,0	Алматинская
Атырау	62,4	6,2	11,5	Атырауская

**Қазақстанның ауыл, орман және балық шаруашылығы**

Жалғасы

Продолжение

	2004	2005	2006	
Батыс Қазақстан	35,8	-72,9	-29,0	Западно-Казахстанская
Жамбыл	338,6	223,3	198,8	Жамбылская
Қарағанды	1056,7	887,1	225,2	Карагандинская
Қостанай	4027,5	3371,4	12229,3	Костанайская
Қызылорда	-7,6	-103,9	-290,1	Кызылординская
Маңғыстау	43,8	62,0	1,9	Мангистауская
Оңтүстік Қазақстан	313,8	453,8	452,4	Южно-Казахстанская
Павлодар	320,2	254,4	647,5	Павлодарская
Солтүстік Қазақстан	1947,5	418,6	4052,2	Северо-Казахстанская
Шығыс Қазақстан	921,5	1640,4	1115,1	Восточно-Казахстанская
Астана қаласы	32,6	27,8	25,2	г. Астана
Алматы қаласы	10,9	3,2	4,5	г. Алматы

**2.3. Пайдалы және залалды ауыл шаруашылығы  
кәсіпорындарының саны  
Число прибыльных и убыточных  
сельскохозяйственных предприятий**

	Табыстылар Прибыльные			
	2004	2005	2006	
<b>Қазақстан Республикасы</b>	1954	1990	2417	<b>Республика Казахстан</b>
Ақмола	228	242	319	Акмолинская
Ақтөбе	132	79	93	Актюбинская
Алматы	205	190	193	Алматинская
Атырау	30	18	20	Атырауская
Батыс Қазақстан	44	37	38	Западно-Казахстанская
Жамбыл	99	68	120	Жамбылская
Қарағанды	76	41	31	Карагандинская
Қостанай	215	206	297	Костанайская
Қызылорда	35	26	31	Кызылординская
Маңғыстау	13	12	7	Мангистауская
Оңтүстік Қазақстан	541	623	659	Южно-Казахстанская
Павлодар	94	80	80	Павлодарская
Солтүстік Қазақстан	146	175	335	Северо-Казахстанская
Шығыс Қазақстан	93	187	189	Восточно-Казахстанская
Астана қаласы	2	1	1	г. Астана
Алматы қаласы	1	5	4	г. Алматы

**Сельское, лесное и рыбное хозяйство Казахстана**

Жалғасы

Продолжение

	Залалдылар Убытқыны			
	2004	2005	2006	
<b>Қазақстан Республикасы</b>	1427	1833	1531	<b>Республика Казахстан</b>
Ақмола	208	286	214	Ақмолинская
Ақтөбе	53	99	93	Актюбинская
Алматы	130	148	143	Алматинская
Атырау	7	14	11	Атырауская
Батыс Қазақстан	125	105	77	Западно-Казахстанская
Жамбыл	56	61	48	Жамбылская
Қарағанды	46	79	78	Карагандинская
Қостанай	149	215	111	Костанайская
Қызылорда	55	50	50	Кызылординская
Маңғыстау	9	7	14	Мангистауская
Оңтүстік Қазақстан	350	294	332	Южно-Казахстанская
Павлодар	38	40	35	Павлодарская
Солтүстік Қазақстан	180	329	191	Северо-Казахстанская
Шығыс Қазақстан	15	103	131	Восточно-Казахстанская
Астана қаласы	-	1	1	г. Астана
Алматы қаласы	6	2	2	г. Алматы

**2.4. Ауыл шаруашылығы кәсіпорындарының  
табыстық (залал) мөлшері  
Размер дохода (убытка) сельскохозяйственных предприятий**

миллион теңге

миллионов тенге

	Пайда Прибыль			
	2004	2005	2006	
<b>Қазақстан Республикасы</b>	20853	20440	36652	<b>Республика Казахстан</b>
Ақмола	4870	3865	6590	Ақмолинская
Ақтөбе	489	477	266	Актюбинская
Алматы	1782	2269	2303	Алматинская
Атырау	75	24	43	Атырауская
Батыс Қазақстан	190	37	90	Западно-Казахстанская
Жамбыл	578	541	541	Жамбылская
Қарағанды	1305	1081	880	Карагандинская
Қостанай	5179	4590	14224	Костанайская
Қызылорда	210	208	280	Кызылординская
Маңғыстау	129	151	214	Мангистауская
Оңтүстік Қазақстан	639	601	593	Южно-Казахстанская
Павлодар	586	684	1090	Павлодарская
Солтүстік Қазақстан	3462	2827	6223	Северо-Казахстанская
Шығыс Қазақстан	1245	2039	2026	Восточно-Казахстанская
Астана қаласы	76	137	85	г. Астана
Алматы қаласы	38	909	1204	г. Алматы

**Қазақстанның ауыл, орман және балық шаруашылығы**

Жалғасы

Продолжение

	Залал Убыток			
	2004	2005	2006	
<b>Қазақстан Республикасы</b>	19456	26980	30231	<b>Республика Казахстан</b>
Ақмола	4472	5539	4771	Ақмолинская
Ақтөбе	263	520	501	Актюбинская
Алматы	2269	2543	3651	Алматинская
Атырау	12	17	32	Атырауская
Батыс Қазақстан	201	192	339	Западно-Казахстанская
Жамбыл	368	421	421	Жамбылская
Қарағанды	677	1358	2050	Қарағандинская
Қостанай	4719	5763	5451	Қостанайская
Қызылорда	365	438	757	Қызылординская
Маңғыстау	107	104	239	Мангистауская
Оңтүстік Қазақстан	571	229	174	Южно-Казахстанская
Павлодар	479	661	999	Павлодарская
Солтүстік Қазақстан	3948	6758	8103	Северо-Казахстанская
Шығыс Қазақстан	918	1292	1540	Восточно-Казахстанская
Астана қаласы	42	291	125	г. Астана
Алматы қаласы	45	854	1078	г. Алматы

**2.5. Ауыл шаруашылық өнімін өткізуден түскен табыстылық  
(шығыс) деңгейі**

**Уровень рентабельности (убыточности)  
от реализации продукции сельского хозяйства**

пайызбен

в процентах

	2004	2005	2006	
<b>Қазақстан Республикасы</b>	15,6	9,5	20,1	<b>Республика Казахстан</b>
Ақмола	14,3	3,7	19,6	Ақмолинская
Ақтөбе	14,8	10,4	10,2	Актюбинская
Алматы	7,5	10,2	4,4	Алматинская
Атырау	18,7	2,0	3,0	Атырауская
Батыс Қазақстан	2,6	-5,4	-2,0	Западно-Казахстанская
Жамбыл	16,8	10,9	11,0	Жамбылская
Қарағанды	33,6	23,7	4,7	Қарағандинская
Қостанай	25,1	16,8	47,0	Қостанайская
Қызылорда	-1,1	2,2	-7,9	Қызылординская
Маңғыстау	19,1	19,8	0,5	Мангистауская
Оңтүстік Қазақстан	9,3	9,8	8,6	Южно-Казахстанская
Павлодар	13,8	9,0	12,0	Павлодарская
Солтүстік Қазақстан	12,8	2,1	16,8	Северо-Казахстанская
Шығыс Қазақстан	18,6	22,7	15,9	Восточно-Казахстанская
Астана қаласы	45,1	30,3	22,1	г. Астана
Алматы қаласы	2,5	1,4	2,0	г. Алматы



**Өсімдік шаруашылығы өнімін өткізуден түскені табыстылық  
(шығыс) деңгейі  
Уровень рентабельности (убыточности) от реализации  
продукции растениеводства**

пайызбен				в процентах
	2004	2005	2006	
<b>Қазақстан Республикасы</b>	18,6	8,9	24,6	<b>Республика Казахстан</b>
Ақмола	17,0	5,0	21,7	Акмолинская
Ақтөбе	19,7	7,0	3,7	Актюбинская
Алматы	9,5	9,5	5,3	Алматинская
Атырау	4,5	3,5	9,0	Атырауская
Батыс Қазақстан	4,7	-8,0	3,5	Западно-Казахстанская
Жамбыл	20,9	13,8	14,9	Жамбылская
Қарағанды	49,3	14,7	9,7	Карагандинская
Қостанай	26,9	17,3	49,1	Костанайская
Қызылорда	-0,8	2,2	-8,8	Кызылординская
Маңғыстау	-4,9	14,1	-81,6	Мангистауская
Оңтүстік Қазақстан	8,2	9,0	6,5	Южно-Казахстанская
Павлодар	40,9	36,4	16,4	Павлодарская
Солтүстік Қазақстан	13,8	0,9	18,0	Северо-Казахстанская
Шығыс Қазақстан	30,2	27,3	19,7	Восточно-Казахстанская
Астана қаласы	57,5	68,4	30,5	г. Астана
Алматы қаласы	4,0	-1,5	0,1	г. Алматы

**Мал шаруашылығы өнімін өткізуден түскені табыстылық  
(шығыс) деңгейі  
Уровень рентабельности (убыточности) от реализации  
продукции животноводства**

пайызбен				в процентах
	2004	2005	2006	
<b>Қазақстан Республикасы</b>	6,6	11,3	7,5	<b>Республика Казахстан</b>
Ақмола	-2,7	-4,4	4,8	Акмолинская
Ақтөбе	3,9	17,1	17,9	Актюбинская
Алматы	6,2	10,6	4,1	Алматинская
Атырау	25,3	1,1	0,8	Атырауская
Батыс Қазақстан	-4,5	-3,6	-7,2	Западно-Казахстанская
Жамбыл	2,1	-0,1	0,1	Жамбылская
Қарағанды	12,8	32,7	0,8	Карагандинская
Қостанай	13,7	13,1	26,7	Костанайская
Қызылорда	-5,4	2,6	3,0	Кызылординская
Маңғыстау	20,5	20,1	17,0	Мангистауская
Оңтүстік Қазақстан	12,0	11,6	14,0	Южно-Казахстанская
Павлодар	-5,3	-4,9	8,5	Павлодарская
Солтүстік Қазақстан	1,5	16,6	0,9	Северо-Казахстанская
Шығыс Қазақстан	13,4	19,8	13,3	Восточно-Казахстанская
Астана қаласы	-28,1	-25,9	-13,6	г. Астана
Алматы қаласы	2,0	2,4	3,3	г. Алматы

**2.6. Жекелеген ауыл шаруашылығы өнімдерін өткізуден  
түскен пайдалылық (залал) деңгейі**  
**Уровень рентабельности от реализации отдельных  
видов сельскохозяйственной продукции**

**Дәндік дақылдар**  
**Зерновые культуры**

пайызбен в процентах

	2004	2005	2006	
<b>Қазақстан Республикасы</b>	19,2	8,0	26,4	<b>Республика Казахстан</b>
Ақмола	17,1	5,1	22,2	Ақмолинская
Ақтөбе	20,8	7,1	2,9	Актюбинская
Алматы	5,1	9,8	7,1	Алматинская
Атырау	29,2	7,5	-	Атырауская
Батыс Қазақстан	5,3	-7,2	3,5	Западно-Казахстанская
Жамбыл	24,2	15,2	14,8	Жамбылская
Қарағанды	54,7	13,5	3,7	Карагандинская
Қостанай	27,2	17,3	49,6	Костанайская
Қызылорда	-0,5	2,3	-8,8	Кызылординская
Оңтүстік Қазақстан	12,9	9,9	2,9	Южно-Казахстанская
Павлодар	37,6	37,2	18,0	Павлодарская
Солтүстік Қазақстан	14,4	0,2	19,5	Северо-Казахстанская
Шығыс Қазақстан	28,8	14,4	14,0	Восточно-Казахстанская
Астана қаласы	-	-	-	г. Астана
Алматы қаласы	-	-	-	г. Алматы

**Картоп**  
**Картофель**

пайызбен в процентах

	2004	2005	2006	
<b>Қазақстан Республикасы</b>	22,6	22,2	31,3	<b>Республика Казахстан</b>
Ақмола	11,5	-2,5	18,0	Ақмолинская
Ақтөбе	10,6	14,0	16,4	Актюбинская
Алматы	7,9	-18,3	-2,4	Алматинская
Атырау	-0,4	-51,3	-58,7	Атырауская
Батыс Қазақстан	7,9	2,9	9,8	Западно-Казахстанская
Жамбыл	5,4	9,2	48,1	Жамбылская
Қарағанды	30,6	26,9	41,8	Карагандинская
Қостанай	49,1	45,3	62,7	Костанайская
Қызылорда	-30,0	21,8	-44,2	Кызылординская
Маңғыстау	-	-	-	Мангистауская
Оңтүстік Қазақстан	-6,1	42,2	2,7	Южно-Казахстанская
Павлодар	3,6	1,3	-2,7	Павлодарская
Солтүстік Қазақстан	3,5	20,3	45,4	Северо-Казахстанская
Шығыс Қазақстан	18,6	16,7	134,8	Восточно-Казахстанская
Астана қаласы	58,9	57,2	29,8	г. Астана
Алматы қаласы	-	-1,4	-	г. Алматы

*Сельское, лесное и рыбное хозяйство Казахстана*

**Қант қызылшасы (фабрикалық)  
Сахарная свекла (фабричная)**

пайызбен

в процентах

	2004	2005	2006	
<b>Қазақстан Республикасы</b>	-4,8	-4,1	-1,3	<b>Республика Казахстан</b>
Ақмола	-	-	-	Ақмолинская
Ақтөбе	-	-	-	Актюбинская
Алматы	-4,1	-4,0	-1,3	Алматинская
Атырау	-	-	-	Атырауская
Батыс Қазақстан	-	-	-	Западно-Казахстанская
Жамбыл	-8,5	-4,8	-4,0	Жамбылская
Қарағанды	-	-	-	Қарагандинская
Қостанай	-	-	-	Костанайская
Қызылорда	-	-	-	Қызылординская
Маңғыстау	-	-	-	Мангистауская
Оңтүстік Қазақстан	-	-	-	Южно-Казахстанская
Павлодар	-	-	-	Павлодарская
Солтүстік Қазақстан	-	-	-	Северно-Казахстанская
Шығыс Қазақстан	-	-	-	Восточно-Казахстанская
Астана қаласы	-	-	-	г. Астана
Алматы қаласы	-	-	-	г. Алматы

**Күнбағыс  
Подсолнечник**

пайызбен

в процентах

	2004	2005	2006	
<b>Қазақстан Республикасы</b>	36,4	47,9	22,6	<b>Республика Казахстан</b>
Ақмола	210,4	40,1	12,4	Ақмолинская
Ақтөбе	9,5	-5,1	-46,2	Актюбинская
Алматы	-11,8	-1,3	27,2	Алматинская
Атырау	-	-	-	Атырауская
Батыс Қазақстан	17,6	-18,7	-5,9	Западно-Казахстанская
Жамбыл	35,3	0,5	13,9	Жамбылская
Қарағанды	-	-	-	Қарагандинская
Қостанай	0,5	-19,8	-10,3	Костанайская
Қызылорда	-	-	-	Қызылординская
Оңтүстік Қазақстан	15,5	11,0	1,5	Южно-Казахстанская
Павлодар	73,4	57,4	38,9	Павлодарская
Солтүстік Қазақстан	-8,6	154,6	-4,5	Северо-Казахстанская
Шығыс Қазақстан	38,1	51,0	28,3	Восточно-Казахстанская

**Қазақстанның ауыл, орман және балық шаруашылығы**

**Көкөніс (ашық топырақтағы)  
Овощи (открытого грунта)**

пайызбен

в процентах

	2004	2005	2006	
<b>Қазақстан Республикасы</b>	5,7	-0,1	5,6	<b>Республика Казахстан</b>
Ақмола	-6,5	8,9	0,6	Ақмолинская
Ақтөбе	-2,7	22,4	14,1	Актюбинская
Алматы	-10,9	-21,7	-8,7	Алматинская
Атырау	9,8	10,5	11,0	Атырауская
Батыс Қазақстан	27,2	-1,9	-3,3	Западно-Казахстанская
Жамбыл	20,9	7,8	4,6	Жамбылская
Қарағанды	57,0	11,5	6,2	Карагандинская
Қостанай	1,7	10,5	50,3	Костанайская
Қызылорда	-2,9	-17,0	-1,5	Кызылординская
Маңғыстау	5,0	-19,7	-98,0	Мангистауская
Оңтүстік Қазақстан	9,0	16,2	24,1	Южно-Казахстанская
Павлодар	6,4	8,1	5,3	Павлодарская
Солтүстік Қазақстан	-14,0	-0,6	13,5	Северо-Казахстанская
Шығыс Қазақстан	-2,8	19,0	123,6	Восточно-Казахстанская
Астана қаласы	54,3	113,9	33,0	г. Астана
Алматы қаласы	-55,3	-69,8	-54,2	г. Алматы

**Шеңілдеуік және сүйекті жемістер  
Плоды семечковые и косточковые**

пайызбен

в процентах

	2004	2005	2006	
<b>Қазақстан Республикасы</b>	9,2	0,0	-1,0	<b>Республика Казахстан</b>
Ақмола	-9,0	6,9	6,2	Ақмолинская
Ақтөбе	-	-	-	Актюбинская
Алматы	22,5	-8,4	6,7	Алматинская
Атырау	-6,8	-15,7	-2,9	Атырауская
Батыс Қазақстан	-	-	-	Западно-Казахстанская
Жамбыл	0,4	62,5	220,8	Жамбылская
Қарағанды	-13,1	0,0	-	Карагандинская
Қостанай	-1,3	-23,8	4,5	Костанайская
Қызылорда	-11,9	30,3	-21,4	Кызылординская
Маңғыстау	-	15,2	-68,5	Мангистауская
Оңтүстік Қазақстан	9,5	3,0	-6,3	Южно-Казахстанская
Павлодар	-	-	-	Павлодарская
Солтүстік Қазақстан	-7,5	-29,3	-45,9	Северо-Казахстанская
Шығыс Қазақстан	25,1	55,2	38,1	Восточно-Казахстанская
Алматы қаласы	-6,0	5,0	31,1	г. Алматы

*Сельское, лесное и рыбное хозяйство Казахстана*

**Ірі қара мал  
Крупный рогатый скот**

пайызбен

в процентах

	2004	2005	2006	
<b>Қазақстан Республикасы</b>	-6,9	-5,4	-0,9	<b>Республика Казахстан</b>
Ақмола	-21,4	-17,9	-15,8	Ақмолинская
Ақтөбе	-10,3	1,0	2,3	Актюбинская
Алматы	-2,4	6,5	-4,9	Алматинская
Атырау	28,8	-8,3	-12,3	Атырауская
Батыс Қазақстан	-2,3	1,8	-1,5	Западно-Казахстанская
Жамбыл	-2,9	-14,1	-2,2	Жамбылская
Қарағанды	-15,1	-18,8	14,2	Қарағандинская
Қостанай	5,3	-3,4	15,4	Қостанайская
Қызылорда	-38,9	-2,7	-41,8	Қызылординская
Маңғыстау	-	-	-20,4	Мангистауская
Оңтүстік Қазақстан	-25,8	-18,0	-2,3	Южно-Казахстанская
Павлодар	3,1	8,3	8,5	Павлодарская
Солтүстік Қазақстан	-16,5	-6,3	-8,0	Северо-Казахстанская
Шығыс Қазақстан	-15,8	-6,0	-14,4	Восточно-Казахстанская
Астана қаласы	-	-20,9	-15,3	г. Астана
Алматы қаласы	-7,7	6,0	-26,0	г. Алматы

**Қой мен ешкі  
Овцы и козы**

пайызбен

в процентах

	2004	2005	2006	
<b>Қазақстан Республикасы</b>	12,6	10,0	11,2	<b>Республика Казахстан</b>
Ақмола	20,9	-16,9	-17,8	Ақмолинская
Ақтөбе	12,0	18,0	7,2	Актюбинская
Алматы	10,6	-0,4	10,7	Алматинская
Атырау	5,8	-1,0	-7,7	Атырауская
Батыс Қазақстан	9,7	8,3	5,3	Западно-Казахстанская
Жамбыл	2,2	13,9	16,2	Жамбылская
Қарағанды	36,7	7,8	14,1	Қарағандинская
Қостанай	13,7	25,5	11,5	Қостанайская
Қызылорда	-13,3	32,0	-22,9	Қызылординская
Маңғыстау	24,6	22,8	30,0	Мангистауская
Оңтүстік Қазақстан	-4,6	2,9	4,4	Южно-Казахстанская
Павлодар	13,6	0,4	6,5	Павлодарская
Солтүстік Қазақстан	-49,0	-56,1	-7,8	Северо-Казахстанская
Шығыс Қазақстан	27,6	20,7	7,3	Восточно-Казахстанская
Астана қаласы	-	41,2	-24,2	г. Астана
Алматы қаласы	-20,0	-	-	г. Алматы

**Қазақстанның ауыл, орман және балық шаруашылығы**

**Шошқа  
Свиньи**

пайызбен

в процентах

	2004	2005	2006	
<b>Қазақстан Республикасы</b>	-9,4	-1,4	0,2	<b>Республика Казахстан</b>
Ақмола	-27,1	-12,1	-7,2	Ақмолинская
Ақтөбе	0,4	4,3	57,4	Актюбинская
Алматы	-9,1	13,5	15,7	Алматинская
Атырау	104,0	26,2	0,1	Атырауская
Батыс Қазақстан	-33,2	-3,2	-28,8	Западно-Казахстанская
Жамбыл	-1,3	-2,6	-2,9	Жамбылская
Қарағанды	16,2	43,3	21,8	Карагандинская
Қостанай	-26,9	3,6	-9,4	Костанайская
Қызылорда	-	-	-	Кызылординская
Маңғыстау	1,4	-	-3,8	Мангистауская
Оңтүстік Қазақстан	-24,8	-4,5	6,0	Южно-Казахстанская
Павлодар	-3,7	-47,8	-29,8	Павлодарская
Солтүстік Қазақстан	2,3	17,2	-7,1	Северо-Казахстанская
Шығыс Қазақстан	-27,1	-7,7	8,6	Восточно-Казахстанская
Астана қаласы	-	-	-	г. Астана
Алматы қаласы	-15,2	-21,7	53,3	г. Алматы

**Құс  
Птица**

пайызбен

в процентах

	2004	2005	2006	
<b>Қазақстан Республикасы</b>	5,5	12,5	1,8	<b>Республика Казахстан</b>
Ақмола	-20,1	-30,9	-31,4	Ақмолинская
Ақтөбе	-15,4	17,7	-29,1	Актюбинская
Алматы	12,9	13,2	2,9	Алматинская
Атырау	-	-	-	Атырауская
Батыс Қазақстан	-16,2	-38,2	-52,1	Западно-Казахстанская
Жамбыл	-	-	-	Жамбылская
Қарағанды	11,2	24,9	3,3	Карагандинская
Қостанай	-52,1	-47,0	-56,8	Костанайская
Қызылорда	-18,4	45,0	-39,4	Кызылординская
Маңғыстау	-	-	-	Мангистауская
Оңтүстік Қазақстан	-14,1	-29,1	-14,6	Южно-Казахстанская
Павлодар	-54,6	-63,8	-55,5	Павлодарская
Солтүстік Қазақстан	-58,2	-38,1	-15,0	Северо-Казахстанская
Шығыс Қазақстан	20,0	23,3	11,9	Восточно-Казахстанская
Астана қаласы	-	-	-	г. Астана
Алматы қаласы	-	-20,6	16,6	г. Алматы

*Сельское, лесное и рыбное хозяйство Казахстана*

**Сүт және сүтке жататын сүт өнімдері  
Молоко и молочная продукция в переводе на молоко**

пайызбен				в процентах
	2004	2005	2006	
<b>Қазақстан Республикасы</b>	21,6	23,4	21,6	<b>Республика Казахстан</b>
Ақмола	18,2	19,1	25,0	Ақмолинская
Ақтөбе	-14,8	-3,7	2,7	Актюбинская
Алматы	15,6	25,2	16,9	Алматинская
Атырау	55,0	-5,9	34,3	Атырауская
Батыс Қазақстан	-5,7	-13,2	1,2	Западно-Казахстанская
Жамбыл	5,8	-1,0	-5,1	Жамбылская
Қарағанды	9,6	17,2	18,1	Қарагандинская
Қостанай	30,2	30,9	44,4	Костанайская
Қызылорда	-12,3	-5,3	11,7	Қызылординская
Маңғыстау	4,3	-1,6	-27,2	Мангистауская
Оңтүстік Қазақстан	-19,2	-6,1	-7,5	Южно-Казахстанская
Павлодар	39,9	56,7	49,1	Павлодарская
Солтүстік Қазақстан	39,4	28,5	4,9	Северо-Казахстанская
Шығыс Қазақстан	25,9	15,4	20,2	Восточно-Казахстанская
Астана қаласы	-	-33,8	-13,0	г. Астана
Алматы қаласы	8,3	0,4	6,6	г. Алматы

**Жұмыртқа  
Яйца**

пайызбен				в процентах
	2004	2005	2006	
<b>Қазақстан Республикасы</b>	10,1	19,8	17,8	<b>Республика Казахстан</b>
Ақмола	12,7	7,7	35,3	Ақмолинская
Ақтөбе	23,7	43,1	35,6	Актюбинская
Алматы	-0,4	18,7	3,0	Алматинская
Атырау	-	-	-	Атырауская
Батыс Қазақстан	-2,4	-3,9	-12,1	Западно-Казахстанская
Жамбыл	-	-	-	Жамбылская
Қарағанды	15,8	37,3	-12,1	Қарагандинская
Қостанай	42,5	25,8	61,2	Костанайская
Қызылорда	-6,3	1,8	10,0	Қызылординская
Маңғыстау	-	-	-	Мангистауская
Оңтүстік Қазақстан	34,6	36,4	50,9	Южно-Казахстанская
Павлодар	-22,6	-8,0	25,4	Павлодарская
Солтүстік Қазақстан	22,3	32,0	8,6	Северо-Казахстанская
Шығыс Қазақстан	11,2	28,1	27,8	Восточно-Казахстанская
Астана қаласы	-	-	-	г. Астана
Алматы қаласы	-21,8	-46,4	-17,2	г. Алматы

**Қазақстанның ауыл, орман және балық шаруашылығы**

**Жүн  
Шерсть**

пайызбен

в процентах

	2004	2005	2006	
<b>Қазақстан Республикасы</b>	-10,2	-4,6	-1,0	<b>Республика Казахстан</b>
Ақмола	-48,0	-8,3	-2,7	Ақмолинская
Ақтөбе	-34,9	-46,1	-2,8	Актюбинская
Алматы	5,9	7,4	3,9	Алматинская
Атырау	-23,5	-33,2	-22,3	Атырауская
Батыс Қазақстан	1,0	6,6	-17,1	Западно-Казахстанская
Жамбыл	-8,2	0,4	2,5	Жамбылская
Қарағанды	5,1	-13,8	1,2	Карагандинская
Қостанай	-34,8	-47,1	-6,6	Костанайская
Қызылорда	47,0	16,6	-3,5	Кызылординская
Маңғыстау	-67,1	-18,8	-19,4	Мангистауская
Оңтүстік Қазақстан	-14,1	-9,7	-9,2	Южно-Казахстанская
Павлодар	8,6	16,5	2,2	Павлодарская
Солтүстік Қазақстан	50,0	-	-33,3	Северо-Казахстанская
Шығыс Қазақстан	33,1	-8,3	18,7	Восточно-Казахстанская
Астана қаласы	-	-	-	г. Астана
Алматы қаласы	-	-	-	г. Алматы

**2.7. Ауыл шаруашылығы кәсіпорындарындағы өткізілген  
1 центнер өсімдік шаруашылығы өнімдерінің өзіндік құны  
Себестоимость 1 центнера реализованной  
продукции растениеводства в сельхозпредприятиях**

**Дән (жүгерісіз)  
Зерно (без кукурузы)**

теңге

тенге

	2004	2005	2006	
<b>Қазақстан Республикасы</b>	1066	1001	958	<b>Республика Казахстан</b>
Ақмола	1056	964	911	Ақмолинская
Ақтөбе	1051	1290	1492	Актюбинская
Алматы	1155	1075	1305	Алматинская
Атырау	786	1179	1805	Атырауская
Батыс Қазақстан	1148	1145	1280	Западно-Казахстанская
Жамбыл	777	871	943	Жамбылская
Қарағанды	837	1097	1127	Карагандинская
Қостанай	1091	990	941	Костанайская
Қызылорда	1553	1991	2130	Кызылординская
Оңтүстік Қазақстан	1013	1045	1111	Южно-Казахстанская
Павлодар	955	1028	1148	Павлодарская
Солтүстік Қазақстан	1061	955	867	Северо-Казахстанская
Шығыс Қазақстан	1035	1030	1137	Восточно-Казахстанская
Астана қаласы	-	-	-	г. Астана
Алматы қаласы	-	-	-	г. Алматы



*Сельское, лесное и рыбное хозяйство Казахстана*

**Картоп  
Картофель**

теңге	теңге		
	2004	2005	2006
<b>Қазақстан Республикасы</b>	1295	1520	1933
Ақмола	1785	1963	2430
Ақтөбе	2849	2996	2869
Алматы	1029	1661	1478
Атырау	2990	6773	8835
Батыс Қазақстан	2754	3356	3053
Жамбыл	1848	2588	2074
Қарағанды	1164	1546	2216
Қостанай	1124	1277	1658
Қызылорда	2410	2161	2816
Маңғыстау	-	-	-
Оңтүстік Қазақстан	1306	1624	1608
Павлодар	1402	1305	1928
Солтүстік Қазақстан	1172	1032	1187
Шығыс Қазақстан	1489	1554	1003
Астана қаласы	1087	1282	2514
Алматы қаласы	-	3042	-
<b>Республика Казахстан</b>			
Ақмолинская			
Актюбинская			
Алматинская			
Атырауская			
Западно-Казахстанская			
Жамбылская			
Карагандинская			
Костанайская			
Кызылординская			
Мангистауская			
Южно-Казахстанская			
Павлодарская			
Северо-Казахстанская			
Восточно-Казахстанская			
г. Астана			
г. Алматы			

**Қант қызылшасы (фабрикалық)  
Сахарная свекла (фабричная)**

теңге	теңге		
	2004	2005	2006
<b>Қазақстан Республикасы</b>	308	386	718
Ақмола	-	-	-
Ақтөбе	-	-	-
Алматы	292	371	720
Атырау	-	-	-
Батыс Қазақстан	-	-	-
Жамбыл	423	685	459
Қарағанды	-	-	-
Қостанай	-	-	-
Қызылорда	-	-	-
Павлодар	-	-	-
Солтүстік Қазақстан	-	-	-
Оңтүстік Қазақстан	-	-	-
Шығыс Қазақстан	-	-	-
Алматы қаласы	-	-	-
<b>Республика Казахстан</b>			
Ақмолинская			
Актюбинская			
Алматинская			
Атырауская			
Западно-Казахстанская			
Жамбылская			
Карагандинская			
Костанайская			
Кызылординская			
Павлодарская			
Северо-Казахстанская			
Южно-Казахстанская			
Восточно-Казахстанская			
г. Алматы			

**Қазақстанның ауыл, орман және балық шаруашылығы**

**Күнбағыс  
Подсолнечник**

теңге				теңге
	2004	2005	2006	
<b>Қазақстан Республикасы</b>	1677	1683	1510	<b>Республика Казахстан</b>
Ақмола	505	1148	1340	Ақмолинская
Ақтөбе	2102	2410	3237	Актюбинская
Алматы	3020	2922	2558	Алматинская
Атырау	-	-	-	Атырауская
Батыс Қазақстан	1667	2291	2572	Западно-Казахстанская
Жамбыл	1074	1326	3709	Жамбылская
Қарағанды	-	-	-	Карагандинская
Қостанай	2322	1989	3419	Костанайская
Қызылорда	-	10000	-	Кызылординская
Оңтүстік Қазақстан	2200	2901	2588	Оңтүстік Қазақстан
Павлодар	1508	1702	1626	Павлодарская
Солтүстік Қазақстан	2543	901	2742	Северно-Казахстанская
Шығыс Қазақстан	1641	1684	1314	Восточно-Казахстанская

**Көкөніс (ашық топырақтағы)  
Овощи (открытого грунта)**

теңге				теңге
	2004	2005	2006	
<b>Қазақстан Республикасы</b>	1427	1327	1408	<b>Республика Казахстан</b>
Ақмола	1791	1877	2154	Ақмолинская
Ақтөбе	2763	2198	2444	Актюбинская
Алматы	2389	3121	1779	Алматинская
Атырау	2027	2214	2376	Атырауская
Батыс Қазақстан	1917	2108	3149	Западно-Казахстанская
Жамбыл	525	573	921	Жамбылская
Қарағанды	2567	3715	4384	Карагандинская
Қостанай	1635	1506	2069	Костанайская
Қызылорда	1216	1103	393	Кызылординская
Маңғыстау	6714	7327	430328	Мангистауская
Оңтүстік Қазақстан	753	594	690	Южно-Казахстанская
Павлодар	1452	1267	1059	Павлодарская
Солтүстік Қазақстан	4069	3665	4360	Северо-Казахстанская
Шығыс Қазақстан	1553	1183	816	Восточно-Казахстанская
Астана қаласы	1343	1002	2007	г. Астана
Алматы қаласы	19138	18310	16519	г. Алматы

**Шитті мақта  
Хлопок- сырец**

теңге				теңге
	2004	2005	2006	
<b>Қазақстан Республикасы</b>	3803	3835	3794	<b>Республика Казахстан</b>
Қызылорда	3541	-	-	Кызылординская
Оңтүстік Қазақстан	3804	3835	3794	Южно-Казахстанская

**2.8. Ауыл шаруашылығы кәсіпорындарындағы өткізілген  
1 центнер мал шаруашылығы өнімдерінің өзіндік құны  
Себестоимость 1 центнера реализованной продукции  
животноводства в сельхозпредприятиях**

**Ірі қара мал  
Крупный рогатый скот**

теңге	теңге			
	2004	2005	2006	
<b>Қазақстан Республикасы</b>	12236	14663	16375	<b>Республика Казахстан</b>
Ақмола	12105	13301	15556	Ақмолинская
Ақтөбе	11890	14661	15815	Актюбинская
Алматы	15571	14794	20343	Алматинская
Атырау	16789	20617	24180	Атырауская
Батыс Қазақстан	12490	13084	20615	Западно-Казахстанская
Жамбыл	15782	17722	17538	Жамбылская
Қарағанды	16136	19878	21072	Қарагандинская
Қостанай	11262	17356	16088	Костанайская
Қызылорда	22986	19282	13321	Қызылординская
Маңғыстау	-	-	60067	Мангистауская
Оңтүстік Қазақстан	17735	16818	17693	Южно-Казахстанская
Павлодар	9711	12196	12473	Павлодарская
Солтүстік Қазақстан	12439	13774	18380	Северо-Казахстанская
Шығыс Қазақстан	12533	13115	15064	Восточно-Казахстанская
Астана қаласы	-	25500	25329	г. Астана
Алматы қаласы	5984	12643	41088	г. Алматы

**Қой мен ешкі  
Овцы и козы**

теңге	теңге			
	2004	2005	2006	
Қазақстан Республикасы	12293	14166	15632	Республика Казахстан
Ақмола	13508	15076	19287	Ақмолинская
Ақтөбе	13679	11831	16392	Актюбинская
Алматы	13972	20655	17780	Алматинская
Атырау	15512	10483	12582	Атырауская
Батыс Қазақстан	11735	13015	16492	Западно-Казахстанская
Жамбыл	12207	15477	9301	Жамбылская
Қарағанды	7587	10517	17383	Қарағандинская
Қостанай	9602	16851	25930	Қостанайская
Қызылорда	17220	17071	19325	Қызылординская
Маңғыстау	10774	15601	19306	Мангистауская
Оңтүстік Қазақстан	10176	10838	13718	Южно-Казахстанская
Павлодар	9518	13643	14470	Павлодарская
Солтүстік Қазақстан	12875	69429	18899	Северо-Казахстанская
Шығыс Қазақстан	11082	11103	15380	Восточно-Казахстанская
Астана қаласы	-	17000	33000	г. Астана
Алматы қаласы	37500	-	-	г. Алматы

**Қазақстанның ауыл, орман және балық шаруашылығы**

**Шошқа  
Свиньи**

теңге				теңге
	2004	2005	2006	
<b>Қазақстан Республикасы</b>	15017	19237	19516	<b>Республика Казахстан</b>
Ақмола	14266	15642	18178	Ақмолинская
Ақтөбе	17478	16922	12116	Актюбинская
Алматы	24210	15448	19853	Алматинская
Атырау	12802	24491	26462	Атырауская
Батыс Қазақстан	22667	17541	32194	Западно-Казахстанская
Жамбыл	9624	20623	17649	Жамбылская
Қарағанды	11865	14115	15548	Карагандинская
Қостанай	18837	26270	19871	Костанайская
Қызылорда	-	-	-	Кызылординская
Маңғыстау	44810	-	52000	Мангистауская
Оңтүстік Қазақстан	16118	15397	13026	Южно-Казахстанская
Павлодар	12160	54301	26713	Павлодарская
Солтүстік Қазақстан	13582	15701	21316	Северо-Казахстанская
Шығыс Қазақстан	17201	19583	17426	Восточно-Казахстанская
Астана қаласы	-	-	-	г. Астана
Алматы қаласы	32899	50588	15027	г. Алматы

**Сүт  
Молоко**

теңге				теңге
	2004	2005	2006	
<b>Қазақстан Республикасы</b>	1954	2377	2373	<b>Республика Казахстан</b>
Ақмола	1856	2065	2226	Ақмолинская
Ақтөбе	2535	2616	2852	Актюбинская
Алматы	2406	2625	2924	Алматинская
Атырау	3458	3843	4776	Атырауская
Батыс Қазақстан	3095	3737	3586	Западно-Казахстанская
Жамбыл	2454	2685	3032	Жамбылская
Қарағанды	1806	1824	2285	Карагандинская
Қостанай	1767	2623	1938	Костанайская
Қызылорда	2566	3402	2405	Кызылординская
Маңғыстау	11001	12139	13893	Мангистауская
Оңтүстік Қазақстан	2117	2247	2678	Южно-Казахстанская
Павлодар	1543	1840	1835	Павлодарская
Солтүстік Қазақстан	1654	2203	2493	Северо-Казахстанская
Шығыс Қазақстан	1652	1998	2019	Восточно-Казахстанская
Астана қаласы	-	26667	20320	г. Астана
Алматы қаласы	3245	4398	4701	г. Алматы

*Сельское, лесное и рыбное хозяйство Казахстана*

**Жұмыртқа (1 мың дана)  
Яйца (1 тыс. штук)**

теңге	теңге			
	2004	2005	2006	
<b>Қазақстан Республикасы</b>	6556	6004	6676	<b>Республика Казахстан</b>
Ақмола	6346	6340	5673	Ақмолинская
Ақтөбе	6492	5349	6378	Актюбинская
Алматы	8448	5256	9400	Алматинская
Атырау	-	-	-	Атырауская
Батыс Қазақстан	8785	8316	9072	Западно-Казахстанская
Жамбыл	-	-	-	Жамбылская
Қарағанды	6011	5645	8122	Қарагандинская
Қостанай	4139	4444	4111	Костанайская
Қызылорда	6979	6765	7869	Қызылординская
Маңғыстау	-	-	-	Мангистауская
Оңтүстік Қазақстан	5853	6300	6040	Южно-Казахстанская
Павлодар	9862	11969	6599	Павлодарская
Солтүстік Қазақстан	5077	5128	4846	Северо-Казахстанская
Шығыс Қазақстан	5811	6175	6465	Восточно-Казахстанская
Астана қаласы	-	-	-	г. Астана
Алматы қаласы	12500	18310	18108	г. Алматы

**Жүн (табиғи салмақта)  
Шерсть (в физическом весе)**

теңге	теңге			
	2004	2005	2006	
<b>Қазақстан Республикасы</b>	10417	9390	9008	<b>Республика Казахстан</b>
Ақмола	4959	5903	4723	Ақмолинская
Ақтөбе	8691	12765	7803	Актюбинская
Алматы	14010	13566	14122	Алматинская
Атырау	4903	3782	4726	Атырауская
Батыс Қазақстан	7753	6213	6807	Западно-Казахстанская
Жамбыл	15207	11585	11966	Жамбылская
Қарағанды	1305	3821	4345	Қарагандинская
Қостанай	22481	14197	7539	Костанайская
Қызылорда	3622	5647	4923	Қызылординская
Маңғыстау	6032	3957	4104	Мангистауская
Оңтүстік Қазақстан	7654	6080	6882	Южно-Казахстанская
Павлодар	9379	4024	1391	Павлодарская
Солтүстік Қазақстан	6000	2000	11861	Северо-Казахстанская
Шығыс Қазақстан	5435	6428	3582	Восточно-Казахстанская
Астана қаласы	-	-	-	г. Астана
Алматы қаласы	-	-	-	г. Алматы

### 3. Өсімдік шаруашылығы Растениеводство

#### 3.1. Өсімдік шаруашылығы бойынша ауыл шаруашылығы өндірісінің негізгі көрсеткіштері Основные показатели сельскохозяйственного производства по отрасли растениеводства

	2004	2005	2006	
Ауыл шаруашылығындағы жалпы өнім (қолданыстағы нақты бағада) – барлығы, млн. теңге, соның ішінде:	698833	763843	853313	Валовая продукция сельского хозяйства (в фактически действовавших ценах) – всего, млн. тенге, в том числе:
өсімдік шаруашылығы	391249	400218	432492	растениеводства
Ауыл шаруашылығы өнімдері нақты көлемінің индекстері, өткен жылға пайызбен	99,5	107,3	106,2	Индексы физического объема продукции сельского хозяйства, в процентах к предыдущему году
оның ішінде:				в том числе:
өсімдік шаруашылығы	95,1	109,5	107,7	растениеводства
Ауыл шаруашылығы өнімдерінің жалпы көлеміндегі өсімдік саласының үлесі (қорытындысы %-бен)	56,0	52,4	50,7	Доля отрасли растениеводства в общем объеме валовой продукции сельского хозяйства (в % к итогу)
Өсімдік шаруашылығының негізгі өнімдерін өндіру, мың тонна				Производство основных видов продукции растениеводства, тысяч тонн
Дән	12374	13781	16512	Зерно
Картоп	2261	2521	2362	Картофель
Күнбағыс	266	267	268	Подсолнечник
Темекі	14,3	15,5	14,0	Табак
Қант қызылшасы (фабрикалық)	398	311	339	Сахарная свекла (фабричная)
Шитті мақта	467	465	435	Хлопок-сырец
Көкөніс	2059	2169	2059	Овощи
Бақша дақылдары	667	684	697	Бахчевые культуры
Жүзім	53	52	49	Виноград
Жеміс және жидектер	239	244	180	Плоды и ягоды
Негізгі ауыл шаруашылығы дақылдарының өнімділігі, бір гектардан центнер				Урожайность основных сельскохозяйственных культур, центнеров с одного гектара
Дәнді дақылдар – барлығы	8,8	10,0	11,7	Зерновые - всего
Картоп	134	150	154	Картофель
Күнбағыс	5,9	6,3	5,9	Подсолнечник
Темекі	20,9	20,4	20,6	Табак
Қант қызылшасы (фабрикалық)	197	209	241	Сахарная свекла (фабричная)
Шитті мақта	21,3	23,1	22,2	Хлопок-сырец
Көкөніс	186	196	201	Овощи
Бақша дақылдары	153	159	167	Бахчевые культуры
Жүзім	57,1	55,9	55,3	Виноград
Жеміс және жидектер	47,8	50,5	49,5	Плоды и ягоды
Ауыл шаруашылығы өнімдерінің баға индексі, өткен жылға %-бен	127,1	101,4	101,2	Индекс цен на продукцию сельского хозяйства, в % к предыдущему году

**Сельское, лесное и рыбное хозяйство Казахстана**

Жалғасы

Продолжение

	2004	2005	2006	
соның ішінде:				в том числе:
өсімдік шаруашылығының өнімдеріне	138,5	94,0	95,4	на продукцию растениеводства
Табыс (залал), млн. теңге	13058,6*	9097,1*	23782,8*	Доход (убыток), млн. тенге
Өткізілген барлық өнімдерден түскен пайдалылық деңгейі, пайызбен	15,6	9,5	20,1	Уровень рентабельности от реализации всей продукции, в процентах

\*) ауыл шаруашылығы кәсіпорындарының негізгі қызметінен түскен табыстар бойынша 2004-2006 жылдардағы деректер келтірілген.  
бұдан бұрын негізгі және негізгі емес қызметтен түскен табыстар бойынша деректер берілген.  
за 2004-2006 гг. приведены данные по доходу от основной деятельности сельскохозяйственных предприятий.  
ранее были приведены данные от основной и неосновной деятельности

**3.2. Ауыл шаруашылығы кәсіпорындарына бекітілген  
жер учаскелерінің аумағы \*  
Площадь закрепленных земельных участков  
в сельхозпредприятиях\***

мың га

тыс. га

	2004	2005	2006	
<b>Қазақстан Республикасы</b>	43419,5	41439,2	45058	<b>Республика Казахстан</b>
Ақмола	6943,4	6872,3	7079	Акмолинская
Ақтөбе	2868,1	2808,8	2839	Актюбинская
Алматы	3659,2	2953,9	2984	Алматинская
Атырау	1437,9	1315,1	1497	Атырауская
Батыс Қазақстан	1292,7	1212,1	1205	Западно-Казахстанская
Жамбыл	2594,2	2035,5	2206	Жамбылская
Қарағанды	1920,9	1695,8	1763	Карагандинская
Қостанай	4941,7	5322,5	5648	Костанайская
Қызылорда	2060,7	1379,0	1818	Кызылординская
Маңғыстау	6242,0	6140,5	7387	Мангистауская
Оңтүстік Қазақстан	3097,0	2925,7	3192	Южно-Казахстанская
Павлодар	1243,5	1180,0	1323	Павлодарская
Солтүстік Қазақстан	3969,4	4229,4	4546	Северо-Казахстанская
Шығыс Қазақстан	1132,1	1351,9	1554	Восточно-Казахстанская
Астана қаласы	15,8	15,8	17	г. Астана
Алматы қаласы	0,9	0,9	0,9	г. Алматы

\*) ҚР Жер ресурстары жөніндегі агенттігінің деректері бойынша.  
по данным Агентства РК по земельным ресурсам.

**3.3. Шаруа (фермер) қожалықтарына бекітілген  
жер учаскелерінің аумағы\***  
**Площадь закрепленных земельных участков  
в крестьянских (фермерских) хозяйствах\***

мың га	2004	2005	2006	тыс. га
<b>Қазақстан Республикасы</b>	34964	37424	39897	<b>Республика Казахстан</b>
Ақмола	2324	2207	2298	Ақмолинская
Ақтөбе	3732	4201	4243	Актюбинская
Алматы	3120	3629	3907	Алматинская
Атырау	767	839	859	Атырауская
Батыс Қазақстан	2156	2304	2495	Западно-Казахстанская
Жамбыл	1882	2270	2377	Жамбылская
Қарағанды	7505	7752	8160	Карагандинская
Қостанай	2878	2779	2680	Костанайская
Қызылорда	891	1249	1338	Кызылординская
Маңғыстау	792	935	1050	Мангистауская
Оңтүстік Қазақстан	1007	1227	1457	Южно-Казахстанская
Павлодар	1853	1990	2150	Павлодарская
Солтүстік Қазақстан	1781	1428	1403	Северо-Казахстанская
Шығыс Қазақстан	4273	4610	5477	Восточно-Казахстанская
Астана қаласы	4	4	3	г. Астана
Алматы қаласы	0,1	0,2	0,2	г. Алматы

\*) ҚР Жер ресурстары жөніндегі агенттігінің деректері бойынша.  
по данным Агентства РК по земельным ресурсам.

**3.4. Үй шаруашылығына бекітілген жер учаскелерінің аумағы \***  
**Площадь закрепленных земельных участков в хозяйствах населения\***

мың га	2004	2005	2006	тыс. га
<b>Қазақстан Республикасы</b>	388,9	370,7	347,9	<b>Республика Казахстан</b>
Ақмола	24,4	22,2	22,4	Ақмолинская
Ақтөбе	11,9	11,3	11,5	Актюбинская
Алматы	49,5	47,9	48,6	Алматинская
Атырау	6,6	7,1	7,3	Атырауская
Батыс Қазақстан	15,0	16,5	15,3	Западно-Казахстанская
Жамбыл	30,9	30,9	30,8	Жамбылская
Қарағанды	30,6	22,8	21,4	Карагандинская
Қостанай	29,3	28,1	28,1	Костанайская
Қызылорда	24,2	25,1	23,8	Кызылординская
Маңғыстау	1,4	1,5	1,5	Мангистауская
Оңтүстік Қазақстан	47,3	46,6	47,0	Южно-Казахстанская
Павлодар	21,6	21,3	21,3	Павлодарская
Солтүстік Қазақстан	28,3	23,1	23,0	Северо-Казахстанская
Шығыс Қазақстан	48,8	47,4	34,2	Восточно-Казахстанская
Астана қаласы	10,4	10,3	3,1	г. Астана
Алматы қаласы	8,7	8,6	8,6	г. Алматы

\*) ҚР Жер ресурстары жөніндегі агенттігінің деректері бойынша.  
по данным Агентства РК по земельным ресурсам.



### 3.5. Негізгі ауыл шаруашылығы дақылдарының егістік көлемі

#### Посевная площадь основных сельскохозяйственных культур

мың гектар тысяч гектаров

	2004	2005	2006	
<b>Барлық шаруашылық санаттары</b>				
<b>Все категории хозяйств</b>				
Бүкіл егістік алқабы	18036,4	18445,2	18369,1	Вся посевная площадь
Дәнді дақылдар – барлығы	14278,0	14841,9	14839,8	Зерновые культуры - всего
соның ішінде:				в том числе:
күздік және жаздық бидай	11956,6	12647,9	12425,8	пшеница озимая и яровая
дәндік жүгері	103,4	104,4	90,9	кукуруза на зерно
күріш	81,2	85,7	88,0	рис
күздік және жаздық арпа	1676,9	1577,2	1782,0	ячмень яровой и озимый
күздік қара бидай	29,9	33,7	45,0	рожь озимая
сұлы	174,4	143,9	162,7	овес
қарақұмық	91,1	83,0	91,2	гречиха
тары	80,7	85,2	76,8	просо
бұршақ-дәнді дақылдар	33,5	32,0	32,4	зернобобовые
Картоп	168,2	168,2	153,9	Картофель
Техникалық дақылдар – барлығы	918,5	900,0	974,1	Технические культуры - всего
соның ішінде:				в том числе:
майлы дақылдар – барлығы	665,0	669,7	751,4	масличные культуры - всего
олардан:				из них:
қытай бұршақ	33,2	38,2	46,7	соя
дәндік күнбағыс	457,6	454,5	492,6	подсолнечник на зерно
қыша	5,4	4,2	4,1	горчица
шашақты зығыр	1,0	1,1	5,1	лен-кудряш
Қант қызылшасы				Сахарная свекла
(фабрикалық)	22,3	17,5	14,4	(фабричная)
Мал азықтық дақылдар – барлығы	2515,8	2380,6	2255,9	Кормовые культуры - всего
олардан:				из них:
азықтық және сүрлемдік жүгері	67,6	67,3	56,0	кукуруза на силос и зеленый корм
бір жылдық шөптер	312,0	231,8	185,3	однолетние травы
көпжылдық шөптер	2133,1	2063,6	2003,1	многолетние травы
Шитті мақта	223,7	204,2	200,1	Хлопчатник
Көкөніс	111,3	110,6	102,2	Овощи
Бақша дақылдары	43,6	43,4	42,0	Бахчевые культуры
<b>Ауыл шаруашылығы кәсіпорындары</b>				
<b>Сельхозпредприятия</b>				
Бүкіл егістік алқабы	10273,5	11137,2	11391,1	Вся посевная площадь
Дәнді дақылдар – барлығы	8573,2	9449,5	9709,5	Зерновые культуры – всего
соның ішінде:				в том числе:
күздік және жаздық бидай	7377,2	8250,1	8354,4	пшеница озимая и яровая
дәндік жүгері	27,7	21,9	18,5	кукуруза на зерно
күріш	64,1	65,8	65,4	рис
күздік және жаздық арпа	880,7	896,2	1017,4	ячмень яровой и озимый
күздік қара бидай	18,5	17,6	25,9	рожь озимая
сұлы	99,7	87,5	108,0	овес
қарақұмық	27,3	28,9	36,8	гречиха
тары	37,7	33,8	32,0	просо
бұршақ-дәнді дақылдар	18,8	22,1	24,1	зернобобовые

**Қазақстанның ауыл, орман және балық шаруашылығы**

Жалғасы

Продолжение

	2004	2005	2006	
Картоп	5,8	4,9	4,9	Картофель
Техникалық дақылдар – барлығы	228,3	265,3	361,2	Технические культуры – всего
соның ішінде:				в том числе:
майлы дақылдар – барлығы	201,4	245,6	339,0	масличные культуры – всего
олардан:				из них:
қытай бұршақ	18,5	15,4	16,3	соя
дөңдік күнбағыс	91,6	132,0	162,5	подсолнечник на зерно
қыша	3,1	2,9	3,3	горчица
шашақты зығыр	1,0	1,1	5,0	лен-кудряш
Қант қызылшасы (фабрикалық)	5,8	4,6	4,0	Сахарная свекла (фабричная)
Мал азықтық дақылдар – барлығы	1458,2	1410,5	1309,0	Кормовые культуры – всего
олардан:				из них:
азықтық және сүрлемдік жүгері	49,4	54,1	42,7	кукуруза на силос и зеленый корм
бір жылдық шөптер	199,3	180,4	123,9	однолетние травы
көпжылдық шөптер	1207,3	1169,7	1136,5	многолетние травы
Шитті мақта	20,7	15,0	17,2	Хлопчатник
Көкөніс	5,7	4,6	4,0	Овощи
Бақша дақылдары	1,3	1,3	1,6	Бахчевые культуры
<b>Шаруа қожалықтары</b>				
<b>Крестьянские хозяйства</b>				
Бүкіл егістік алқабы	7247,5	6871,3	6655,1	Вся посевная площадь
Дөңді дақылдар – барлығы	5592,6	5327,5	5087,7	Зерновые культуры - всего
соның ішінде:				в том числе:
күздік және жаздық бидай	4511,9	4353,3	4043,7	пшеница озимая и яровая
дөңдік жүгері	63,4	70,7	64,8	кукуруза на зерно
күріш	15,7	19,8	22,5	рис
күздік және жаздық арпа	773,1	675,3	759,8	ячмень яровой и озимый
күздік қара бидай	11,4	16,1	19,1	рожь озимая
сұлы	71,5	56,2	54,6	овес
қарақұмық	63,1	53,8	54,2	гречиха
тары	39,6	49,3	43,0	просо
бұршақ-дөңді дақылдар	14,4	9,4	7,9	зернобобовые
Картоп	26,0	24,5	27,1	Картофель
Техникалық дақылдар – барлығы	639,6	598,9	589,6	Технические культуры - всего
соның ішінде:				в том числе:
майлы дақылдар – барлығы	418,9	390,8	390,5	масличные культуры - всего
олардан:				из них:
қытай бұршақ	14,5	22,3	30,2	соя
дөңдік күнбағыс	332,9	296,3	310,3	подсолнечник на зерно
қыша	2,3	1,3	0,8	горчица
шашақты зығыр	0,0	0,0	0,1	лен-кудряш
Қант қызылшасы (фабрикалық)	15,3	12,3	9,9	Сахарная свекла (фабричная)
Мал азықтық дақылдар – барлығы	934,2	864,1	889,9	Кормовые культуры - всего
олардан:				из них:
азықтық және сүрлемдік жүгері	16,8	11,8	12,5	кукуруза на силос и зеленый корм
бір жылдық шөптер	112,5	50,6	56,2	однолетние травы
көпжылдық шөптер	804,3	790,5	816,0	многолетние травы
Шитті мақта	198,5	187,8	182,5	Хлопчатник

**Сельское, лесное и рыбное хозяйство Казахстана**

Жалғасы

Продолжение

	2004	2005	2006	
Көкөніс	32,9	32,9	33,5	Овощи
Бақша дақылдары	22,1	23,9	27,0	Бахчевые культуры
<b>Жұртшылық шаруашылығы</b>				
<b>Хозяйства населения</b>				
Бүкіл егістік алқабы	515,4	436,7	322,9	Вся посевная площадь
Дөңді дақылдар – барлығы	112,2	64,9	42,6	Зерновые культуры - всего
соның ішінде:				в том числе:
күздік және жаздық бидай	67,5	44,5	27,7	пшеница озимая и яровая
дөңдік жүгері	12,3	11,8	7,6	кукуруза на зерно
күріш	1,4	0,1	0,1	рис
күздік және жаздық арпа	23,1	5,7	4,8	ячмень яровой и озимый
күздік қара бидай	-	-	-	рожь озимая
сұлы	3,2	0,2	0,1	овес
қарақұмық	0,7	0,3	0,2	гречиха
тары	3,4	2,1	1,8	просо
бұршақ-дөңді дақылдар	0,3	0,5	0,4	зернобобовые
Картоп	136,4	138,8	121,9	Картофель
Техникалық дақылдар – барлығы	50,6	35,8	23,3	Технические культуры - всего
соның ішінде:				в том числе:
майлы дақылдар – барлығы	44,7	33,3	21,9	масличные культуры - всего
олардан:				из них:
қытай бұршақ	0,2	0,5	0,2	соя
дөңдік күнбағыс	33,1	26,2	19,8	подсолнечник на зерно
қыша	-	-	-	горчица
шашақты зығыр	-	-	-	лен-кудряш
Қант қызылшасы (фабрикалық)	1,2	0,6	0,5	Сахарная свекла (фабричная)
Мал азықтық дақылдар – барлығы	123,4	106,0	57,0	Кормовые культуры - всего
олардан:				из них:
азықтық және сүрлемдік жүгері	1,4	1,4	0,8	кукуруза на силос и зеленый корм
бір жылдық шөптер	0,2	0,8	5,2	однолетние травы
көпжылдық шөптер	121,5	103,4	50,6	многолетние травы
Шитті мақта	4,5	1,4	0,4	Хлопчатник
Көкөніс	72,7	73,1	64,7	Овощи
Бақша дақылдары	20,2	18,2	13,4	Бахчевые культуры

**3.6. Өңірлер бөлінісіндегі негізгі ауыл шаруашылығы  
дақылдарының егістік көлемі**  
**Посевная площадь основных сельскохозяйственных культур**  
**в разрезе регионов**

мың га

тыс. га

	2004	2005	2006	
<b>Барлық шаруашылық санаттары</b>				
<b>Все категории хозяйств</b>				
<b>Қазақстан Республикасы</b>	18036,4	18445,2	18369,1	<b>Республика Казахстан</b>
Ақмола	4031,5	4003,8	4080,0	Ақмолинская
Ақтөбе	814,9	822,9	841,3	Актюбинская
Алматы	861,6	884,5	885,7	Алматинская
Атырау	5,4	5,0	5,8	Атырауская
Батыс Қазақстан	742,6	774,5	660,4	Западно-Казахстанская
Жамбыл	532,6	551,7	512,8	Жамбылская
Қарағанды	1112,1	1108,4	902,6	Карагандинская
Қостанай	3615,6	3832,4	4070,6	Костанайская
Қызылорда	145,9	149,4	151,6	Кызылординская
Маңғыстау	0,3	0,2	0,3	Мангистауская
Оңтүстік Қазақстан	762,7	758,3	717,9	Южно-Казахстанская
Павлодар	962,0	985,0	896,4	Павлодарская
Солтүстік Қазақстан	3394,1	3546,0	3626,6	Северо-Казахстанская
Шығыс Қазақстан	1051,3	1018,5	1012,7	Восточно-Казахстанская
Астана қаласы	2,1	2,6	2,7	г. Астана
Алматы қаласы	1,7	2,0	1,7	г. Алматы
<b>Ауыл шаруашылығы кәсіпорындары</b>				
<b>Сельхозпредприятия</b>				
<b>Қазақстан Республикасы</b>	10273,5	11137,2	11391,1	<b>Республика Казахстан</b>
Ақмола	2953,8	3081,0	3145,3	Ақмолинская
Ақтөбе	472,7	462,8	479,2	Актюбинская
Алматы	286,9	269,4	270,5	Алматинская
Атырау	1,9	1,5	2,4	Атырауская
Батыс Қазақстан	311,5	294,2	253,9	Западно-Казахстанская
Жамбыл	181,2	184,4	162,3	Жамбылская
Қарағанды	480,0	429,4	370,9	Карагандинская
Қостанай	2513,1	2701,1	2870,4	Костанайская
Қызылорда	83,0	85,4	86,0	Кызылординская
Маңғыстау	0,0	0,0	0,1	Мангистауская
Оңтүстік Қазақстан	216,6	206,6	225,2	Южно-Казахстанская
Павлодар	409,9	399,4	393,0	Павлодарская
Солтүстік Қазақстан	2181,1	2689,9	2772,0	Северо-Казахстанская
Шығыс Қазақстан	179,6	329,3	357,5	Восточно-Казахстанская
Астана қаласы	0,9	1,1	1,3	г.Астана
Алматы қаласы	1,3	1,7	1,1	г.Алматы

**Сельское, лесное и рыбное хозяйство Казахстана**

Жалғасы

Продолжение

	2004	2005	2006	
<b>Шаруа қожалықтары</b>				
<b>Крестьянские хозяйства</b>				
<b>Қазақстан Республикасы</b>	7247,5	6871,3	6655,1	<b>Республика Казахстан</b>
Ақмола	1057,2	901,1	916,3	Ақмолинская
Ақтөбе	332,8	348,5	351,0	Актюбинская
Алматы	493,2	542,7	565,3	Алматинская
Атырау	0,9	0,8	1,0	Атырауская
Батыс Қазақстан	420,6	470,1	401,6	Западно-Казахстанская
Жамбыл	303,4	344,0	333,4	Жамбылская
Қарағанды	621,8	668,6	521,6	Карагандинская
Қостанай	1091,3	1120,1	1189,2	Костанайская
Қызылорда	27,0	35,0	36,5	Кызылординская
Маңғыстау	0,2	0,1	0,2	Мангистауская
Оңтүстік Қазақстан	415,7	436,4	436,6	Южно-Казахстанская
Павлодар	538,9	571,1	494,0	Павлодарская
Солтүстік Қазақстан	1163,6	827,5	828,5	Северо-Казахстанская
Шығыс Қазақстан	780,8	604,7	579,3	Восточно-Казахстанская
Астана қаласы	0,0	0,5	0,1	г.Астана
Алматы қаласы	0,1	0,1	0,5	г.Алматы
<b>Жұртшылық шаруашылығы</b>				
<b>Хозяйства населения</b>				
<b>Қазақстан Республикасы</b>	515,4	436,7	322,9	<b>Республика Казахстан</b>
Ақмола	20,5	21,7	18,4	Ақмолинская
Ақтөбе	9,4	11,6	11,1	Актюбинская
Алматы	81,5	72,4	49,9	Алматинская
Атырау	2,6	2,7	2,4	Атырауская
Батыс Қазақстан	10,5	10,2	4,9	Западно-Казахстанская
Жамбыл	48,0	23,3	17,1	Жамбылская
Қарағанды	10,3	10,4	10,1	Карагандинская
Қостанай	11,2	11,2	11,0	Костанайская
Қызылорда	35,9	29,0	29,1	Кызылординская
Маңғыстау	0,1	0,1	0,0	Мангистауская
Оңтүстік Қазақстан	130,4	115,3	56,1	Южно-Казахстанская
Павлодар	13,2	14,5	9,4	Павлодарская
Солтүстік Қазақстан	49,4	28,6	26,1	Северо-Казахстанская
Шығыс Қазақстан	90,9	84,5	75,9	Восточно-Казахстанская
Астана қаласы	1,2	1,0	1,1	г.Астана
Алматы қаласы	0,3	0,2	0,3	г.Алматы

**3.7. Дәнді және дәнді-бұршақ дақылдарының егіс алқабы  
(дәндік жүгеріні қосқанда)  
Посевная площадь зерновых и зернобобовых культур  
(включая кукурузу на зерно)**

мың га

тыс. га

	2004	2005	2006	
<b>Барлық шаруашылық санаттары</b>				
<b>Все категории хозяйств</b>				
<b>Қазақстан Республикасы</b>	14278,0	14841,9	14839,8	<b>Республика Казахстан</b>
Ақмола	3606,0	3604,3	3702,5	Ақмолинская
Ақтөбе	726,3	735,1	751,0	Актюбинская
Алматы	490,0	502,3	491,4	Алматинская
Атырау	1,2	1,2	1,2	Атырауская
Батыс Қазақстан	666,9	701,7	570,6	Западно-Казахстанская
Жамбыл	377,3	402,7	369,9	Жамбылская
Қарағанды	845,4	862,1	662,0	Карагандинская
Қостанай	3053,7	3396,2	3613,7	Костанайская
Қызылорда	79,6	84,8	84,5	Кызылординская
Оңтүстік Қазақстан	226,4	241,7	259,1	Южно-Казахстанская
Павлодар	578,0	586,8	555,1	Павлодарская
Солтүстік Қазақстан	3031,0	3135,7	3194,8	Северо-Казахстанская
Шығыс Қазақстан	595,9	586,4	583,2	Восточно-Казахстанская
Астана қаласы	-	0,5	0,5	г.Астана
Алматы қаласы	0,3	0,4	0,2	г.Алматы
<b>Ауыл шаруашылығы кәсіпорындары</b>				
<b>Сельхозпредприятия</b>				
<b>Қазақстан Республикасы</b>	8573,2	9449,5	9709,5	<b>Республика Казахстан</b>
Ақмола	2620,8	2757,7	2831,4	Ақмолинская
Ақтөбе	397,1	393,0	408,5	Актюбинская
Алматы	175,4	170,8	174,2	Алматинская
Атырау	1,2	1,2	1,2	Атырауская
Батыс Қазақстан	274,4	264,1	216,1	Западно-Казахстанская
Жамбыл	137,7	155,9	139,2	Жамбылская
Қарағанды	374,3	345,8	294,1	Карагандинская
Қостанай	2117,8	2354,8	2518,9	Костанайская
Қызылорда	58,9	61,0	58,6	Кызылординская
Оңтүстік Қазақстан	108,7	115,9	141,0	Южно-Казахстанская
Павлодар	251,4	254,5	271,9	Павлодарская
Солтүстік Қазақстан	1935,5	2362,8	2418,1	Северо-Казахстанская
Шығыс Қазақстан	119,7	211,6	236,1	Восточно-Казахстанская
Астана қаласы	-	-	-	г.Астана
Алматы қаласы	0,3	0,4	0,2	г.Алматы
<b>Шаруа қожалықтары</b>				
<b>Крестьянские хозяйства</b>				
<b>Қазақстан Республикасы</b>	5592,6	5327,5	5087,7	<b>Республика Казахстан</b>
Ақмола	985,2	845,4	870,3	Ақмолинская
Ақтөбе	328,0	338,8	340,6	Актюбинская
Алматы	303,5	321,6	315,2	Алматинская
Атырау	-	-	-	Атырауская
Батыс Қазақстан	392,2	437,6	354,5	Западно-Казахстанская
Жамбыл	223,4	244,4	228,9	Жамбылская
Қарағанды	471,1	516,3	367,9	Карагандинская
Қостанай	935,9	1041,4	1094,8	Костанайская

**Сельское, лесное и рыбное хозяйство Казахстана**

Жалғасы

Продолжение

	2004	2005	2006	
Қызылорда	16,2	21,8	23,8	Қызылординская
Оңтүстік Қазақстан	87,7	105,9	109,6	Южно-Казахстанская
Павлодар	325,8	331,0	283,0	Павлодарская
Солтүстік Қазақстан	1073,9	772,6	776,0	Северо-Казахстанская
Шығыс Қазақстан	449,7	350,2	322,6	Восточно-Казахстанская
Астана қаласы	-	0,5	0,5	г.Астана
Алматы қаласы	-	0,0	0,0	г.Алматы
<b>Жұртшылық шаруашылығы</b>				
<b>Хозяйства населения</b>				
<b>Қазақстан Республикасы</b>	<b>112,2</b>	<b>64,9</b>	<b>42,6</b>	<b>Республика Казахстан</b>
Ақмола	-	1,2	0,8	Ақмолинская
Ақтөбе	1,2	3,3	1,9	Актюбинская
Алматы	11,1	9,9	2,0	Алматинская
Батыс Қазақстан	0,3	-	-	Западно-Казахстанская
Жамбыл	16,2	2,4	1,8	Жамбылская
Қызылорда	4,5	2,0	2,2	Қызылординская
Оңтүстік Қазақстан	30,0	19,9	8,5	Южно-Казахстанская
Павлодар	0,8	1,3	0,2	Павлодарская
Солтүстік Қазақстан	21,6	0,3	0,7	Северо-Казахстанская
Шығыс Қазақстан	26,5	24,6	24,5	Восточно-Казахстанская

**3.8. Бидайдың егістік алқабы**  
**Посевная площадь пшеницы**

мың га

тыс. га

	2004	2005	2006	
<b>Барлық шаруашылық санаттары</b>				
<b>Все категории хозяйств</b>				
<b>Қазақстан Республикасы</b>	<b>11956,6</b>	<b>12647,9</b>	<b>12425,8</b>	<b>Республика Казахстан</b>
Ақмола	3192,2	3262,8	3320,8	Ақмолинская
Ақтөбе	586,7	604,6	598,6	Актюбинская
Алматы	253,3	266,2	261,8	Алматинская
Атырау	0,2	0,3	0,1	Атырауская
Батыс Қазақстан	505,8	526,7	356,3	Западно-Казахстанская
Жамбыл	249,7	269,7	238,1	Жамбылская
Қарағанды	754,7	773,5	582,9	Қарағандинская
Қостанай	2786,3	3149,8	3307,2	Қостанайская
Қызылорда	10,2	12,8	10,7	Қызылординская
Оңтүстік Қазақстан	184,4	194,6	210,3	Южно-Казахстанская
Павлодар	397,1	408,5	389,8	Павлодарская
Солтүстік Қазақстан	2602,8	2756,5	2751,1	Северо-Казахстанская
Шығыс Қазақстан	433,2	421,0	397,6	Восточно-Казахстанская
Астана қаласы	-	0,5	0,5	г.Астана
Алматы қаласы	-	0,4	-	г.Алматы
<b>Ауыл шаруашылығы кәсіпорындары</b>				
<b>Сельхозпредприятия</b>				
<b>Қазақстан Республикасы</b>	<b>7377,2</b>	<b>8250,1</b>	<b>8354,4</b>	<b>Республика Казахстан</b>
Ақмола	2339,6	2510,0	2556,5	Ақмолинская
Ақтөбе	319,3	320,7	327,4	Актюбинская
Алматы	92,9	91,9	97,1	Алматинская

**Қазақстанның ауыл, орман және балық шаруашылығы**

Жалғасы

Продолжение

	2004	2005	2006	
Атырау	0,2	0,3	0,1	Атырауская
Батыс Қазақстан	198,7	191,3	141,6	Западно-Казахстанская
Жамбыл	89,3	107,8	95,6	Жамбылская
Қарағанды	330,2	310,9	261,1	Карагандинская
Қостанай	1938,0	2179,5	2306,0	Костанайская
Қызылорда	6,0	7,2	5,1	Кызылординская
Оңтүстік Қазақстан	95,3	101,7	123,0	Южно-Казахстанская
Павлодар	173,1	182,1	185,2	Павлодарская
Солтүстік Қазақстан	1711,0	2104,2	2100,7	Северо-Казахстанская
Шығыс Қазақстан	83,6	142,1	155,0	Восточно-Казахстанская
Астана қаласы	-	-	-	г.Астана
Алматы қаласы	-	0,4	-	г.Алматы
<b>Шаруа қожалықтары</b>				
<b>Крестьянские хозяйства</b>				
<b>Қазақстан Республикасы</b>	<b>4511,9</b>	<b>4353,3</b>	<b>4043,7</b>	<b>Республика Казахстан</b>
Ақмола	852,6	751,8	763,7	Ақмолинская
Ақтөбе	266,3	280,7	269,4	Актюбинская
Алматы	154,5	170,6	164,6	Алматинская
Батыс Қазақстан	306,9	335,4	214,7	Западно-Казахстанская
Жамбыл	153,0	161,9	142,5	Жамбылская
Қарағанды	424,5	462,6	321,8	Карагандинская
Қостанай	848,3	970,3	1001,2	Костанайская
Қызылорда	3,3	5,2	5,0	Кызылординская
Оңтүстік Қазақстан	65,8	79,4	83,8	Южно-Казахстанская
Павлодар	223,9	225,9	204,5	Павлодарская
Солтүстік Қазақстан	885,2	652,0	649,7	Северо-Казахстанская
Шығыс Қазақстан	327,6	257,0	222,3	Восточно-Казахстанская
Астана қаласы	-	0,5	0,5	г. Астана
<b>Жұртшылық шаруашылығы</b>				
<b>Хозяйства населения</b>				
<b>Қазақстан Республикасы</b>	<b>67,5</b>	<b>44,5</b>	<b>27,7</b>	<b>Республика Казахстан</b>
Ақмола	-	1,0	0,6	Ақмолинская
Ақтөбе	1,1	3,2	1,8	Актюбинская
Алматы	5,9	3,7	0,1	Алматинская
Батыс Қазақстан	0,2	-	-	Западно-Казахстанская
Жамбыл	7,4	-	-	Жамбылская
Қостанай	-	-	-	Костанайская
Қызылорда	0,9	0,4	0,6	Кызылординская
Оңтүстік Қазақстан	23,3	13,5	3,5	Южно-Казахстанская
Павлодар	0,1	0,5	0,1	Павлодарская
Солтүстік Қазақстан	6,6	0,3	0,7	Северо-Казахстанская
Шығыс Қазақстан	22,0	21,9	20,3	Восточно-Казахстанская



### 3.9. Дәндік жүгерінің егістік алқабы Посевная площадь кукурузы на зерно

шаруашылықтың барлық санаттарында  
во всех категориях хозяйств

мың га

тыс. га

	2004	2005	2006	
<b>Қазақстан Республикасы</b>	103,4	104,4	90,9	<b>Республика Казахстан</b>
Алматы	65,8	65,3	58,1	Алматинская
Ақтөбе	-	-	0,1	Актюбинская
Жамбыл	18,7	15,4	13,6	Жамбылская
Қостанай	-	-	-	Костанайская
Қызылорда	1,0	0,9	0,9	Кызылординская
Оңтүстік Қазақстан	17,7	21,6	17,2	Южно-Казахстанская
Солтүстік Қазақстан		0,5		Северо-Казахстанская
Шығыс Қазақстан	0,2	0,2	-	Восточно-Казахстанская
Алматы қаласы	-	-	0,0	г. Алматы

### 3.10. Күріштің егістік алқабы Посевная площадь риса

шаруашылықтың барлық санаттарында  
во всех категориях хозяйств

мың га

тыс. га

	2004	2005	2006	
<b>Қазақстан Республикасы</b>	81,2	85,7	88,0	<b>Республика Казахстан</b>
Алматы	12,8	13,1	13,4	Алматинская
Қызылорда	66,6	70,3	72,1	Кызылординская
Оңтүстік Қазақстан	1,8	2,3	2,5	Южно-Казахстанская

### 3.11. Арпаның егістік алқабы Посевная площадь ячменя

шаруашылықтың барлық санаттарында  
во всех категориях хозяйств

мың га

тыс. га

	2004	2005	2006	
<b>Қазақстан Республикасы</b>	1676,9	1577,2	1782,0	<b>Республика Казахстан</b>
Ақмола	364,0	311,0	354,5	Акмолинская
Ақтөбе	131,8	117,4	133,1	Актюбинская
Алматы	150,5	151,4	153,6	Алматинская
Атырау	0,6	0,5	0,9	Атырауская
Батыс Қазақстан	135,7	131,5	162,2	Западно-Казахстанская
Жамбыл	107,3	117,1	117,8	Жамбылская
Қарағанды	86,8	83,6	70,7	Карагандинская
Қостанай	174,7	175,0	215,8	Костанайская
Қызылорда	0,1	0,0	0,0	Кызылординская

**Қазақстанның ауыл, орман және балық шаруашылығы**

Жалғасы

Продолжение

	2004	2005	2006	
Оңтүстік Қазақстан	20,4	20,6	27,3	Южно-Казахстанская
Павлодар	61,9	62,1	63,5	Павлодарская
Солтүстік Қазақстан	356,6	315,4	384,6	Северо-Казахстанская
Шығыс Қазақстан	86,2	91,5	97,9	Восточно-Казахстанская
Астана қаласы	-	-	-	г.Астана
Алматы қаласы	0,3	0,1	0,1	г.Алматы

**3.12. Күздік қара бидайдың егістік алқабы**  
**Посевная площадь ржи озимой**

шаруашылықтың барлық санаттарында  
во всех категориях хозяйств

мың га

тыс. га

	2004	2005	2006	
<b>Қазақстан Республикасы</b>	29,9	33,7	45,0	<b>Республика Казахстан</b>
Ақмола		0,2	1,9	Ақмолинская
Ақтөбе	1,6	1,4	1,2	Актюбинская
Алматы	1,2	1,2	0,4	Алматинская
Атырау	0,3	0,2	0,1	Атырауская
Батыс Қазақстан	8,8	8,2	7,8	Западно-Казахстанская
Қарағанды	-	-	0,2	Карагандинская
Қостанай	0,7	0,8	3,7	Костанайская
Оңтүстік Қазақстан	0,2	0,1	0,1	Южно-Казахстанская
Павлодар	5,4	8,3	10,6	Павлодарская
Солтүстік Қазақстан	0,5	0,3	1,1	Северо-Казахстанская
Шығыс Қазақстан	11,2	13,0	17,9	Восточно-Казахстанская
Алматы қаласы	-	-	-	г. Алматы

**3.13. Сұлының егістік алқабы**  
**Посевная площадь овса**

шаруашылықтың барлық санаттарында  
во всех категориях хозяйств

мың га

тыс. га

	2004	2005	2006	
<b>Қазақстан Республикасы</b>	174,4	143,9	162,7	<b>Республика Казахстан</b>
Ақмола	29,8	22,9	23,1	Ақмолинская
Ақтөбе	1,6	1,7	1,8	Актюбинская
Алматы	3,3	2,7	2,2	Алматинская
Батыс Қазақстан	1,4	3,9	3,6	Западно-Казахстанская
Жамбыл	0,9	-	0,0	Жамбылская
Қарағанды	3,0	4,8	7,2	Карагандинская
Қостанай	59,3	41,5	47,1	Костанайская
Оңтүстік Қазақстан	-	-	-	Южно-Казахстанская
Павлодар	20,8	21,2	31,9	Павлодарская
Солтүстік Қазақстан	37,9	29,9	28,6	Северо-Казахстанская

*Сельское, лесное и рыбное хозяйство Казахстана*

*Жалғасы*

*Продолжение*

	2004	2005	2006	
Шығыс Қазақстан	16,4	15,3	17,1	Восточно-Казахстанская
Астана қаласы	-	-	-	г. Астана
Алматы қаласы	-	-	0,1	г. Алматы

### 3.14. Қарақұмықтың егістік алқабы Посевная площадь гречихи

*шаруашылықтың барлық санаттарында  
во всех категориях хозяйств*

мың га

тыс. га

	2004	2005	2006	
<b>Қазақстан Республикасы</b>	91,1	83,0	91,2	<b>Республика Казахстан</b>
Ақмола	2,6	2,2	0,8	Ақмолинская
Ақтөбе	-	0,0	0,1	Актюбинская
Алматы	2,2	2,1	1,4	Алматинская
Батыс Қазақстан	0,2	0,6	0,7	Западно-Казахстанская
Жамбыл	-	-	-	Жамбылская
Қарағанды	0,2	0,0	0,0	Карагандинская
Қостанай	2,3	2,1	4,4	Костанайская
Оңтүстік Қазақстан	-	-	-	Южно-Казахстанская
Павлодар	47,6	43,5	40,8	Павлодарская
Солтүстік Қазақстан	3,4	2,9	2,7	Северо-Казахстанская
Шығыс Қазақстан	32,6	29,6	40,3	Восточно-Казахстанская

### 3.15. Тарының егістік алқабы Посевная площадь проса

*шаруашылықтың барлық санаттарында  
во всех категориях хозяйств*

мың га

тыс. га

	2004	2005	2006	
<b>Қазақстан Республикасы</b>	80,7	85,2	76,8	<b>Республика Казахстан</b>
Ақмола	7,2	1,0	0,0	Ақмолинская
Ақтөбе	4,6	10,1	16,1	Актюбинская
Алматы	0,1	0,3	0,3	Алматинская
Атырау	0,1	0,2	0,1	Атырауская
Батыс Қазақстан	14,2	29,2	34,8	Западно-Казахстанская
Жамбыл	0,4	0,3	0,3	Жамбылская
Қарағанды	-	-	-	Карагандинская
Қостанай	4,8	4,8	6,4	Костанайская
Қызылорда	1,6	0,9	1,0	Кызылординская
Оңтүстік Қазақстан	0,2	0,5	0,2	Южно-Казахстанская
Павлодар	44,8	35,5	15,6	Павлодарская
Солтүстік Қазақстан	-	-	-	Северо-Казахстанская
Шығыс Қазақстан	2,7	2,4	2,0	Восточно-Казахстанская

### 3.16. Дәнді және дәнді-бұршақ дақылдардың егістік алқабы Посевная площадь зернобобовых

шаруашылықтың барлық санаттарында  
во всех категориях хозяйств

мың га

тыс. га

	2004	2005	2006	
<b>Қазақстан Республикасы</b>	33,5	32,0	32,4	<b>Республика Казахстан</b>
Ақмола	4,3	2,8	1,3	Ақмолинская
Ақтөбе	-	-	-	Актюбинская
Алматы	0,1	0,1	0,1	Алматинская
Батыс Қазақстан	0,9	0,9	4,1	Западно-Казахстанская
Жамбыл	0,3	0,0	0,1	Жамбылская
Қарағанды	-	0,2	0,1	Карагандинская
Қостанай	9,5	8,7	9,7	Костанайская
Оңтүстік Қазақстан	1,6	2,1	1,7	Южно-Казахстанская
Павлодар	0,4	0,2	0,3	Павлодарская
Солтүстік Қазақстан	4,0	4,8	5,3	Северо-Казахстанская
Шығыс Қазақстан	12,4	12,2	9,7	Восточно-Казахстанская
Алматы қаласы	-	0,0	-	г. Алматы

### 3.17. Картоптың егістік алқабы Посевная площадь картофеля

мың га

тыс. га

	2004	2005	2006	
<b>Барлық шаруашылық санаттары</b>				
<b>Все категории хозяйств</b>				
<b>Қазақстан Республикасы</b>	168,2	168,2	153,9	<b>Республика Казахстан</b>
Ақмола	16,8	16,7	14,3	Ақмолинская
Ақтөбе	6,1	6,1	6,7	Актюбинская
Алматы	33,9	34,2	34,4	Алматинская
Атырау	1,0	1,0	0,9	Атырауская
Батыс Қазақстан	3,9	4,1	3,3	Западно-Казахстанская
Жамбыл	5,9	5,7	5,2	Жамбылская
Қарағанды	10,2	10,7	10,6	Карагандинская
Қостанай	9,9	9,7	9,9	Костанайская
Қызылорда	7,9	7,1	6,9	Кызылординская
Маңғыстау	-	0,0	0,0	Мангистауская
Оңтүстік Қазақстан	10,0	9,5	8,0	Южно-Казахстанская
Павлодар	11,9	11,9	9,8	Павлодарская
Солтүстік Қазақстан	22,6	24,7	22,3	Северо-Казахстанская
Шығыс Қазақстан	26,9	25,7	20,2	Восточно-Казахстанская
Астана қаласы	1,1	1,0	1,3	г. Астана
Алматы қаласы	0,1	0,1	0,1	г. Алматы
<b>Ауыл шаруашылығы кәсіпорындары</b>				
<b>Сельхозпредприятия</b>				
<b>Қазақстан Республикасы</b>	5,8	4,9	4,9	<b>Республика Казахстан</b>
Ақмола	0,6	0,5	0,3	Ақмолинская
Ақтөбе	0,3	0,2	0,2	Актюбинская
Алматы	0,7	0,4	0,4	Алматинская

**Сельское, лесное и рыбное хозяйство Казахстана**

Жалғасы

Продолжение

	2004	2005	2006	
Атырау	0,0	0,0	0,0	Атырауская
Батыс Қазақстан	0,0	0,0	0,1	Западно-Казахстанская
Жамбыл	0,3	0,1	0,2	Жамбылская
Қарағанды	1,5	1,5	1,6	Карагандинская
Қостанай	0,4	0,3	0,3	Костанайская
Қызылорда	0,1	0,0	0,0	Кызылординская
Оңтүстік Қазақстан	0,1	0,1	0,1	Южно-Казахстанская
Павлодар	0,4	0,3	0,5	Павлодарская
Солтүстік Қазақстан	0,5	0,6	0,4	Северо-Казахстанская
Шығыс Қазақстан	0,6	0,6	0,4	Восточно-Казахстанская
Астана қаласы	0,3	0,3	0,4	г.Астана
Алматы қаласы	-	0,0	-	г.Алматы

**Шаруа қожалықтары**

**Крестьянские хозяйства**

<b>Қазақстан Республикасы</b>	<b>26,0</b>	<b>24,5</b>	<b>27,1</b>	<b>Республика Казахстан</b>
Ақмола	0,1	0,1	0,2	Акмолинская
Ақтөбе	0,5	0,5	0,5	Актюбинская
Алматы	13,0	12,5	14,9	Алматинская
Атырау	0,2	0,2	0,2	Атырауская
Батыс Қазақстан	0,5	0,5	0,7	Западно-Казахстанская
Жамбыл	1,8	1,7	1,3	Жамбылская
Қарағанды	1,2	1,6	1,7	Карагандинская
Қостанай	0,7	0,6	1,0	Костанайская
Қызылорда	0,2	0,2	0,2	Кызылординская
Оңтүстік Қазақстан	3,5	2,9	2,3	Южно-Казахстанская
Павлодар	1,9	1,8	2,0	Павлодарская
Солтүстік Қазақстан	0,6	0,5	0,4	Северо-Казахстанская
Шығыс Қазақстан	1,8	1,4	1,7	Восточно-Казахстанская
Астана қаласы	0,0	-	-	г.Астана

**Жұртшылық шаруашылығы**

**Хозяйства населения**

<b>Қазақстан Республикасы</b>	<b>136,4</b>	<b>138,8</b>	<b>121,9</b>	<b>Республика Казахстан</b>
Ақмола	16,1	16,1	13,8	Акмолинская
Ақтөбе	5,3	5,4	6,0	Актюбинская
Алматы	20,2	21,3	19,1	Алматинская
Атырау	0,8	0,8	0,7	Атырауская
Батыс Қазақстан	3,4	3,6	2,5	Западно-Казахстанская
Жамбыл	3,8	3,9	3,7	Жамбылская
Қарағанды	7,5	7,6	7,3	Карагандинская
Қостанай	8,8	8,8	8,6	Костанайская
Қызылорда	7,6	6,9	6,7	Кызылординская
Маңғыстау	-	0,0	-	Мангистауская
Оңтүстік Қазақстан	6,4	6,5	5,6	Южно-Казахстанская
Павлодар	9,6	9,8	7,3	Павлодарская
Солтүстік Қазақстан	21,5	23,6	21,5	Северо-Казахстанская
Шығыс Қазақстан	24,5	23,7	18,1	Восточно-Казахстанская
Астана қаласы	0,8	0,7	0,9	г. Астана
Алматы қаласы	0,1	0,1	0,1	г. Алматы

### 3.18. Күнбағыстың егістік алқабы Посевная площадь подсолнечника

мың га

тыс. га

	2004	2005	2006	
<b>Барлық шаруашылық санаттары</b>				
<b>Все категории хозяйств</b>				
<b>Қазақстан Республикасы</b>	457,6	454,5	492,6	<b>Республика Казахстан</b>
Ақмола	11,8	10,0	13,4	Ақмолинская
Ақтөбе	5,0	3,6	11,0	Актюбинская
Алматы	28,8	29,2	40,2	Алматинская
Батыс Қазақстан	4,4	6,7	19,0	Западно-Казахстанская
Жамбыл	4,1	3,6	4,4	Жамбылская
Қарағанды	0,4	0,3	0,0	Карагандинская
Қостанай	11,2	8,6	10,3	Костанайская
Қызылорда	1,0	0,5	0,6	Кызылординская
Оңтүстік Қазақстан	10,6	10,3	9,0	Южно-Казахстанская
Павлодар	95,4	103,4	96,2	Павлодарская
Солтүстік Қазақстан	4,5	13,7	22,8	Северо-Казахстанская
Шығыс Қазақстан	280,4	264,6	265,7	Восточно-Казахстанская
Астана қаласы	-	-	-	г.Астана
Алматы қаласы	-	-	9,0	г.Алматы
<b>Ауыл шаруашылығы кәсіпорындары</b>				
<b>Сельхозпредприятия</b>				
<b>Қазақстан Республикасы</b>	91,6	132,0	162,5	<b>Республика Казахстан</b>
Ақмола	11,5	9,2	11,9	Ақмолинская
Ақтөбе	3,3	2,1	6,4	Актюбинская
Алматы	4,6	5,9	6,8	Алматинская
Батыс Қазақстан	2,1	2,6	4,6	Западно-Казахстанская
Жамбыл	0,4	0,1	0,4	Жамбылская
Қарағанды	0,2	0,4	-	Карагандинская
Қостанай	10,3	8,5	9,6	Костанайская
Қызылорда	0,0	0,0	-	Кызылординская
Оңтүстік Қазақстан	0,6	0,7	0,8	Южно-Казахстанская
Павлодар	22,1	20,6	23,3	Павлодарская
Солтүстік Қазақстан	4,2	13,5	22,5	Северо-Казахстанская
Шығыс Қазақстан	32,4	68,4	76,2	Восточно-Казахстанская
Астана қаласы	-	-	-	г.Астана
Алматы қаласы	-	-	0,8	г.Алматы
<b>Шаруа қожалықтары</b>				
<b>Крестьянские хозяйства</b>				
<b>Қазақстан Республикасы</b>	332,9	296,3	310,3	<b>Республика Казахстан</b>
Ақмола	0,3	0,8	1,5	Ақмолинская
Ақтөбе	1,7	1,5	4,6	Актюбинская
Алматы	22,8	21,8	32,3	Алматинская
Батыс Қазақстан	2,3	4,1	14,4	Западно-Казахстанская
Жамбыл	2,6	2,6	3,4	Жамбылская
Қарағанды	0,3	0,1	-	Карагандинская
Қостанай	0,9	0,1	0,7	Костанайская
Қызылорда	0,1	0,0	0,1	Кызылординская
Оңтүстік Қазақстан	6,9	7,4	7,0	Южно-Казахстанская
Павлодар	73,2	82,7	72,8	Павлодарская
Солтүстік Қазақстан	0,3	0,2	0,3	Северо-Казахстанская
Шығыс Қазақстан	221,5	175,0	173,2	Восточно-Казахстанская

*Сельское, лесное и рыбное хозяйство Казахстана*

Жалғасы

Продолжение

	2004	2005	2006	
<b>Жұртшылық шаруашылығы</b>				
<b>Хозяйства населения</b>				
<b>Қазақстан Республикасы</b>	33,1	26,2	19,8	<b>Республика Казахстан</b>
Алматы	1,4	1,5	1,1	Алматинская
Жамбыл	1,1	0,7	0,6	Жамбылская
Қызылорда	0,9	0,5	0,5	Кызылординская
Оңтүстік Қазақстан	3,1	2,2	1,2	Южно-Казахстанская
Павлодар	0,1	0,1	0,1	Павлодарская
Солтүстік Қазақстан	-	-	-	Северо-Казахстанская
Шығыс Қазақстан	26,5	21,2	16,3	Восточно-Казахстанская

**3.19. Темекінің егістік алқабы**  
**Посевная площадь табака**

мың га

тыс. га

	2004	2005	2006	
<b>Барлық шаруашылық санаттары</b>				
<b>Все категории хозяйств</b>				
<b>Қазақстан Республикасы</b>	6,8	7,6	6,9	<b>Республика Казахстан</b>
Алматы	6,2	6,2	4,9	Алматинская
Атырау				Атырауская
Жамбыл	0,1	0,2	0,2	Жамбылская
Қызылорда				Кызылординская
Оңтүстік Қазақстан	0,5	1,2	1,8	Южно-Казахстанская
Павлодар				Павлодарская
Шығыс Қазақстан			0,0	Восточно-Казахстанская
Алматы қаласы				г. Алматы
<b>Ауыл шаруашылығы кәсіпорындары</b>				
<b>Сельхозпредприятия</b>				
<b>Қазақстан Республикасы</b>	0,3	0,1	0,4	<b>Республика Казахстан</b>
Алматы	0,3	0,0	0,0	Алматинская
Атырау				Атырауская
Жамбыл	0,0	0,0	0,0	Жамбылская
Оңтүстік Қазақстан	0,3	0,1	0,4	Южно-Казахстанская
Алматы қаласы				г. Алматы
<b>Шаруа қожалықтары</b>				
<b>Крестьянские хозяйства</b>				
<b>Қазақстан Республикасы</b>	6,3	7,2	6,2	<b>Республика Казахстан</b>
Алматы	5,8	6,1	4,9	Алматинская
Жамбыл	0,1	0,2	0,2	Жамбылская
Қызылорда		-	-	Кызылординская
Оңтүстік Қазақстан	0,4	0,9	1,1	Южно-Казахстанская
Шығыс Қазақстан			-	Восточно-Казахстанская
<b>Жұртшылық шаруашылығы</b>				
<b>Хозяйства населения</b>				
<b>Қазақстан Республикасы</b>	0,2	0,3	0,3	<b>Республика Казахстан</b>
Алматы	0,1	0,1	0,0	Алматинская
Жамбыл	-			Жамбылская
Оңтүстік Қазақстан	0,1	0,2	0,3	Южно-Казахстанская
Шығыс Қазақстан	-		0,0	Восточно-Казахстанская

**3.20. Қант қызылшасының (фабрикалық) егістік алқабы**  
**Посевная площадь сахарной свеклы (фабричной)**

мың га

тыс. га

	2004	2005	2006	
<b>Барлық шаруашылық санаттары</b>				
<b>Все категории хозяйств</b>				
Қазақстан Республикасы	22,3	17,5	14,4	Республика Казахстан
Ақтөбе				Актюбинская
Алматы	18,0	16,2	14,1	Алматинская
Жамбыл	4,3	1,3	0,3	Жамбылская
Қарағанды		-	-	Карагандинская
Қызылорда		-	-	Кызылординская
Оңтүстік Қазақстан		-	-	Южно-Казахстанская
Шығыс Қазақстан		-	0,0	Восточно-Казахстанская
Алматы қаласы		-		г.Алматы
<b>Ауыл шаруашылығы кәсіпорындары</b>				
<b>Сельхозпредприятия</b>				
Қазақстан Республикасы	5,8	4,6	4,0	Республика Казахстан
Ақтөбе				Актюбинская
Алматы	4,9	4,3	4,0	Алматинская
Жамбыл	0,9	0,3	0,0	Жамбылская
Қарағанды				Карагандинская
Қызылорда				Кызылординская
Оңтүстік Қазақстан				Южно-Казахстанская
Шығыс Қазақстан				Восточно-Казахстанская
Алматы қаласы				г.Алматы
<b>Шаруа қожалықтары</b>				
<b>Крестьянские хозяйства</b>				
Қазақстан Республикасы	15,3	12,3	9,9	Республика Казахстан
Алматы	12,1	11,3	9,6	Алматинская
Жамбыл	3,2	1,0	0,3	Жамбылская
Оңтүстік Қазақстан				Южно-Казахстанская
Шығыс Қазақстан				Восточно-Казахстанская
<b>Жұртшылық шаруашылығы</b>				
<b>Хозяйства населения</b>				
Қазақстан Республикасы	1,2	0,6	0,5	Республика Казахстан
Алматы	1,0	0,6	0,5	Алматинская
Жамбыл	0,2	0,0	0,0	Жамбылская
Қызылорда				Кызылординская
Оңтүстік Қазақстан			0,0	Южно-Казахстанская
Шығыс Қазақстан				Восточно-Казахстанская



### 3.21. Шитті мақтаның егістік алқабы

#### Посевная площадь хлопчатника

мың га				тыс. га
	2004	2005	2006	
<b>Барлық шаруашылық санаттары</b>				
<b>Все категории хозяйств</b>				
Қазақстан Республикасы	223,7	204,2	200,1	Республика Казахстан
Қызылорда	0,7	0,1	0,0	Кызылординская
Оңтүстік Қазақстан	223,0	204,1	200,1	Южно-Казахстанская
<b>Ауыл шаруашылығы кәсіпорындары</b>				
<b>Сельхозпредприятия</b>				
Қазақстан Республикасы	20,7	15,0	17,2	Республика Казахстан
Қызылорда	0,1	0,0	-	Кызылординская
Оңтүстік Қазақстан	20,6	15,0	17,2	Южно-Казахстанская
<b>Шаруа қожалықтары</b>				
<b>Крестьянские хозяйства</b>				
Қазақстан Республикасы	198,5	187,8	182,5	Республика Казахстан
Қызылорда	0,5	0,1	0,0	Кызылординская
Оңтүстік Қазақстан	198,0	187,7	182,5	Южно-Казахстанская
<b>Жұртшылық шаруашылығы</b>				
<b>Хозяйства населения</b>				
Қазақстан Республикасы	4,5	1,4	0,4	Республика Казахстан
Қызылорда	0,1	-	0,0	Кызылординская
Оңтүстік Қазақстан	4,4	1,4	0,4	Южно-Казахстанская

### 3.22. Көкөністің егістік алқабы

#### Посевная площадь овощей

мың га				тыс. га
	2004	2005	2006	
<b>Барлық шаруашылық санаттары</b>				
<b>Все категории хозяйств</b>				
Қазақстан Республикасы	111,3	110,6	102,2	Республика Казахстан
Ақмола	4,7	4,8	4,1	Акмолинская
Ақтөбе	2,8	2,8	3,1	Актюбинская
Алматы	22,8	23,0	22,2	Алматинская
Атырау	2,2	2,2	1,9	Атырауская
Батыс Қазақстан	3,0	3,2	2,7	Западно-Казахстанская
Жамбыл	19,5	19,8	18,1	Жамбылская
Қарағанды	3,4	3,4	3,4	Карагандинская
Қостанай	2,6	2,6	2,5	Костанайская
Қызылорда	7,2	5,2	5,5	Кызылординская
Маңғыстау	0,2	0,2	0,2	Мангистауская
Оңтүстік Қазақстан	24,2	24,4	23,4	Южно-Казахстанская
Павлодар	3,8	3,9	3,1	Павлодарская
Солтүстік Қазақстан	3,9	4,9	4,0	Северо-Казахстанская
Шығыс Қазақстан	10,3	9,7	7,6	Восточно-Казахстанская
Астана қаласы	0,5	0,4	0,2	г. Астана
Алматы қаласы	0,2	0,1	0,2	г. Алматы

**Қазақстанның ауыл, орман және балық шаруашылығы**

Жалғасы

Продолжение

	2004	2005	2006	
<b>Ауыл шаруашылығы кәсіпорындары</b>				
<b>Сельхозпредприятия</b>				
<b>Қазақстан Республикасы</b>	5,7	4,6	4,0	<b>Республика Казахстан</b>
Ақмола	0,2	0,2	0,2	Ақмолинская
Ақтөбе	0,1	0,0	0,0	Актюбинская
Алматы	0,8	0,6	0,7	Алматинская
Атырау	0,4	0,3	0,1	Атырауская
Батыс Қазақстан	0,0	0,0	0,0	Западно-Казахстанская
Жамбыл	1,8	1,6	1,2	Жамбылская
Қарағанды	0,2	0,1	0,1	Карагандинская
Қостанай	0,1	0,1	0,1	Костанайская
Қызылорда	0,0	0,0	0,0	Кызылординская
Маңғыстау	0,0	0,0	0,1	Мангистауская
Оңтүстік Қазақстан	1,6	1,3	1,2	Южно-Казахстанская
Павлодар	0,2	0,1	0,0	Павлодарская
Солтүстік Қазақстан	0,1	0,1	0,1	Северо-Казахстанская
Шығыс Қазақстан	0,2	0,2	0,2	Восточно-Казахстанская
Астана қаласы	0,0	0,0	0,0	г. Астана
Алматы қаласы	-	0,0		г. Алматы
<b>Шаруа қожалықтары</b>				
<b>Крестьянские хозяйства</b>				
<b>Қазақстан Республикасы</b>	32,9	32,9	33,5	<b>Республика Казахстан</b>
Ақмола	0,1	0,2	0,1	Ақмолинская
Ақтөбе	0,1	0,2	0,2	Актюбинская
Алматы	9,1	8,8	8,9	Алматинская
Атырау	0,4	0,4	0,5	Атырауская
Батыс Қазақстан	0,5	0,7	0,8	Западно-Казахстанская
Жамбыл	9,7	9,7	9,9	Жамбылская
Қарағанды	0,4	0,5	0,5	Карагандинская
Қостанай	0,3	0,3	0,3	Костанайская
Қызылорда	0,3	0,2	0,2	Кызылординская
Маңғыстау	0,1	0,1	0,1	Мангистауская
Оңтүстік Қазақстан	9,4	9,5	9,6	Южно-Казахстанская
Павлодар	1,3	1,4	1,6	Павлодарская
Солтүстік Қазақстан	0,1	0,1	0,1	Северо-Казахстанская
Шығыс Қазақстан	1,1	0,8	0,7	Восточно-Казахстанская
<b>Жұртшылық шаруашылығы</b>				
<b>Хозяйства населения</b>				
<b>Қазақстан Республикасы</b>	72,7	73,1	64,7	<b>Республика Казахстан</b>
Ақмола	4,4	4,4	3,7	Ақмолинская
Ақтөбе	2,6	2,6	2,9	Актюбинская
Алматы	12,9	13,6	12,6	Алматинская
Атырау	1,4	1,5	1,3	Атырауская
Батыс Қазақстан	2,5	2,5	1,9	Западно-Казахстанская
Жамбыл	8,0	8,5	7,0	Жамбылская
Қарағанды	2,8	2,8	2,8	Карагандинская
Қостанай	2,2	2,2	2,1	Костанайская
Қызылорда	6,9	5,0	5,3	Кызылординская
Маңғыстау	0,1	0,1	0,0	Мангистауская
Оңтүстік Қазақстан	13,2	13,6	12,6	Южно-Казахстанская
Павлодар	2,3	2,4	1,5	Павлодарская
Солтүстік Қазақстан	3,7	4,7	3,8	Северо-Казахстанская
Шығыс Қазақстан	9,0	8,7	6,7	Восточно-Казахстанская

Жалғасы

Продолжение

	2004	2005	2006	
Астана қаласы	0,5	0,4	0,2	г. Астана
Алматы қаласы	0,2	0,1	0,2	г. Алматы

### 3.23. Бақша дақылдардың егістік алқабы Посевная площадь бахчевых культур

мың га

тыс. га

	2004	2005	2006	
<b>Барлық шаруашылық санаттары</b>				
<b>Все категории хозяйств</b>				
<b>Қазақстан Республикасы</b>	<b>43,6</b>	<b>43,4</b>	<b>42,0</b>	<b>Республика Казахстан</b>
Ақмола	-	0,0	0,0	Ақмолинская
Ақтөбе	0,4	0,4	0,4	Актюбинская
Алматы	4,0	4,0	3,9	Алматинская
Атырау	0,6	0,7	0,6	Атырауская
Батыс Қазақстан	1,3	1,4	1,1	Западно-Казахстанская
Жамбыл	7,9	8,4	7,3	Жамбылская
Қарағанды	-	0,0	0,0	Карагандинская
Қостанай	0,4	0,4	0,5	Костанайская
Қызылорда	9,2	6,8	6,8	Кызылординская
Маңғыстау	0,1	0,1	0,1	Мангистауская
Оңтүстік Қазақстан	16,9	18,3	18,9	Южно-Казахстанская
Павлодар	1,1	1,2	0,9	Павлодарская
Шығыс Қазақстан	1,7	1,7	1,5	Восточно-Казахстанская
Алматы қаласы	-	-	-	г. Алматы
<b>Ауыл шаруашылығы кәсіпорындары</b>				
<b>Сельхозпредприятия</b>				
<b>Қазақстан Республикасы</b>	<b>1,3</b>	<b>1,3</b>	<b>1,6</b>	<b>Республика Казахстан</b>
Ақмола	-	-	-	Ақмолинская
Ақтөбе	0,0	0,0	0,0	Актюбинская
Алматы	0,0	0,0	0,3	Алматинская
Атырау	0,0	0,0	0,0	Атырауская
Батыс Қазақстан	0,0	0,0	0,0	Западно-Казахстанская
Жамбыл	0,5	0,3	0,3	Жамбылская
Қарағанды	-	-	-	Карагандинская
Қостанай	0,0	0,0	0,0	Костанайская
Қызылорда	0,0	0,0	0,0	Кызылординская
Маңғыстау	0,0	0,0	0,0	Мангистауская
Оңтүстік Қазақстан	0,7	1,0	1,0	Южно-Казахстанская
Павлодар	0,1	0,0	0,0	Павлодарская
Шығыс Қазақстан	0,0	0,0	-	Восточно-Казахстанская
<b>Шаруа қожалықтары</b>				
<b>Крестьянские хозяйства</b>				
<b>Қазақстан Республикасы</b>	<b>22,1</b>	<b>23,9</b>	<b>27,0</b>	<b>Республика Казахстан</b>
Ақмола	-	0,0	-	Ақмолинская
Ақтөбе	0,1	0,1	0,1	Актюбинская
Алматы	2,1	2,1	2,2	Алматинская
Атырау	0,2	0,3	0,2	Атырауская
Батыс Қазақстан	0,3	0,4	0,6	Западно-Казахстанская
Жамбыл	5,2	5,7	6,3	Жамбылская

**Қазақстанның ауыл, орман және балық шаруашылығы**

Жалғасы

Продолжение

	2004	2005	2006	
Қарағанды	-	0,0	0,0	Карагандинская
Қостанай	0,2	0,2	0,2	Костанайская
Қызылорда	0,9	1,0	0,9	Кызылординская
Маңғыстау	0,1	0,1	0,1	Мангистауская
Оңтүстік Қазақстан	11,6	13,0	15,1	Южно-Казахстанская
Павлодар	0,6	0,3	0,6	Павлодарская
Шығыс Қазақстан	0,8	0,7	0,7	Восточно-Казахстанская
<b>Жұртшылық шаруашылығы</b>				
<b>Хозяйства населения</b>				
<b>Қазақстан Республикасы</b>	<b>20,2</b>	<b>18,2</b>	<b>13,4</b>	<b>Республика Казахстан</b>
Ақтөбе	0,3	0,3	0,3	Актюбинская
Алматы	1,9	1,9	1,4	Алматинская
Атырау	0,4	0,4	0,4	Атырауская
Батыс Қазақстан	1,0	1,0	0,5	Западно-Казахстанская
Жамбыл	2,2	2,4	0,7	Жамбылская
Қарағанды	-	0,0	0,0	Карагандинская
Қостанай	0,2	0,2	0,3	Костанайская
Қызылорда	8,3	5,8	5,9	Кызылординская
Маңғыстау	0,0	0,0	-	Мангистауская
Оңтүстік Қазақстан	4,6	4,3	2,8	Южно-Казахстанская
Павлодар	0,4	0,9	0,3	Павлодарская
Шығыс Қазақстан	0,9	1,0	0,8	Восточно-Казахстанская

**3.24. Мал азықтық дақылдардың егістік алқабы**  
**Посевная площадь кормовых культур**

мың га

тыс. га

	2004	2005	2006	
<b>Барлық шаруашылық санаттары</b>				
<b>Все категории хозяйств</b>				
<b>Қазақстан Республикасы</b>	<b>2515,8</b>	<b>2380,6</b>	<b>2255,6</b>	<b>Республика Казахстан</b>
Ақмола	386,8	365,0	331,2	Ақмолинская
Ақтөбе	72,4	71,1	68,9	Актюбинская
Алматы	197,0	203,2	213,3	Алматинская
Атырау	0,3	0,0	0,0	Атырауская
Батыс Қазақстан	54,5	52,2	60,9	Западно-Казахстанская
Жамбыл	77,2	82,7	90,9	Жамбылская
Қарағанды	252,5	231,6	226,3	Карагандинская
Қостанай	537,2	414,2	409,7	Костанайская
Қызылорда	37,8	42,7	45,7	Кызылординская
Маңғыстау	-	0,0	0,0	Мангистауская
Оңтүстік Қазақстан	178,4	184,6	151,3	Южно-Казахстанская
Павлодар	271,7	277,9	231,1	Павлодарская
Солтүстік Қазақстан	316,6	325,0	291,3	Северо-Казахстанская
Шығыс Қазақстан	131,7	128,3	133,0	Восточно-Казахстанская
Астана қаласы	0,6	0,7	0,8	г.Астана
Алматы қаласы	1,1	1,4	1,2	г.Алматы

**Сельское, лесное и рыбное хозяйство Казахстана**

Жалғасы

Продолжение

	2004	2005	2006	
<b>Ауыл шаруашылығы кәсіпорындары</b>				
<b>Сельхозпредприятия</b>				
<b>Қазақстан Республикасы</b>	1458,2	1410,5	1308,6	<b>Республика Казахстан</b>
Ақмола	315,3	310,4	287,1	Ақмолинская
Ақтөбе	70,5	64,6	64,0	Актюбинская
Алматы	65,1	62,1	60,0	Алматинская
Атырау	0,3	0,0	-	Атырауская
Батыс Қазақстан	31,3	25,7	32,3	Западно-Казахстанская
Жамбыл	23,6	18,0	16,3	Жамбылская
Қарағанды	103,7	81,6	75,0	Карагандинская
Қостанай	383,9	336,7	318,6	Костанайская
<СтроқҚызылорда	22,9	23,7	27,0	Кызылординская
Маңғыстау	-	0,0	0,0	Мангистауская
Оңтүстік Қазақстан	43,8	42,0	40,7	Южно-Казахстанская
Павлодар	135,7	123,9	97,0	Павлодарская
Солтүстік Қазақстан	234,0	272,7	244,9	Северо-Казахстанская
Шығыс Қазақстан	26,5	47,1	43,9	Восточно-Казахстанская
Астана қаласы	0,6	0,7	0,7	г.Астана
Алматы қаласы	1,0	1,3	1,1	г.Алматы
<b>Шаруа қожалықтары</b>				
<b>Крестьянские хозяйства</b>				
<b>Қазақстан Республикасы</b>	934,2	864,1	890,2	<b>Республика Казахстан</b>
Ақмола	71,5	54,6	44,1	Ақмолинская
Ақтөбе	1,9	6,5	4,9	Актюбинская
Алматы	99,4	118,2	140,3	Алматинская
Атырау	0,0	0,0	0,0	Атырауская
Батыс Қазақстан	19,9	23,4	28,6	Западно-Казахстанская
Жамбыл	39,4	59,3	71,4	Жамбылская
Қарағанды	148,8	150,0	151,3	Карагандинская
Қостанай	153,3	77,5	91,1	Костанайская
Қызылорда	8,0	10,4	10,6	Кызылординская
Оңтүстік Қазақстан	73,6	81,9	87,3	Южно-Казахстанская
Павлодар	136,0	154,0	134,1	Павлодарская
Солтүстік Қазақстан	80,1	52,3	46,4	Северо-Казахстанская
Шығыс Қазақстан	102,2	75,9	79,9	Восточно-Казахстанская
Астана қаласы	0,0	-	0,1	г.Астана
Алматы қаласы	0,1	0,1	0,1	г.Алматы
<b>Жұртшылық шаруашылығы</b>				
<b>Хозяйства населения</b>				
<b>Қазақстан Республикасы</b>	123,4	106,0	56,8	<b>Республика Казахстан</b>
Алматы	32,5	22,9	13,0	Алматинская
Батыс Қазақстан	3,3	3,1	-	Западно-Казахстанская
Жамбыл	14,2	5,4	3,2	Жамбылская
Қызылорда	6,9	8,6	8,1	Кызылординская
Оңтүстік Қазақстан	61,0	60,7	23,3	Южно-Казахстанская
Солтүстік Қазақстан	2,5	-	-	Северо-Казахстанская
Шығыс Қазақстан	3,0	5,3	9,2	Восточно-Казахстанская

**3.25. Жүзім көшеттерінің егістік алқабы**  
**Посевная площадь виноградных насаждений**

мың га

тыс. га

	2004	2005	2006	
<b>Барлық шаруашылық санаттары</b>				
<b>Все категории хозяйств</b>				
<b>Қазақстан Республикасы</b>	9,8	10,2	9,8	<b>Республика Казахстан</b>
Ақтөбе		0,0	0,0	Актюбинская
Алматы	4,7	5,0	5,0	Алматинская
Атырау		-	0,0	Атырауская
Батыс Қазақстан		0,0	0,0	Западно-Казахстанская
Жамбыл	0,9	0,7	0,3	Жамбылская
Қарағанды		0,0	0,0	Карагандинская
Қостанай		0,0	0,0	Костанайская
Қызылорда	0,2	0,3	0,1	Кызылординская
Маңғыстау		0,0	0,0	Мангистауская
Оңтүстік Қазақстан	4,0	4,2	4,4	Южно-Казахстанская
Павлодар		0,0	0,0	Павлодарская
Шығыс Қазақстан		0,0	0,0	Восточно-Казахстанская
Алматы қаласы		0,0	0,0	г.Алматы
<b>Ауыл шаруашылығы кәсіпорындары</b>				
<b>Сельхозпредприятия</b>				
<b>Қазақстан Республикасы</b>	5,9	5,6	5,2	<b>Республика Казахстан</b>
Алматы	3,1	3,2	3,4	Алматинская
Жамбыл	0,8	0,6	0,2	Жамбылская
Қызылорда	0,2	0,1	-	Кызылординская
Оңтүстік Қазақстан	1,8	1,7	1,6	Южно-Казахстанская
<b>Шаруа қожалықтары</b>				
<b>Крестьянские хозяйства</b>				
<b>Қазақстан Республикасы</b>	2,5	2,9	2,9	<b>Республика Казахстан</b>
Алматы	1,5	0,0	1,2	Алматинская
Қызылорда	0,1	1,2	0,0	Кызылординская
Оңтүстік Қазақстан	1,0	1,3	1,7	Южно-Казахстанская
Шығыс Қазақстан	-	0,0	0,0	Восточно-Казахстанская
<b>Жұртшылық шаруашылығы</b>				
<b>Хозяйства населения</b>				
<b>Қазақстан Республикасы</b>	1,4	1,7	1,7	<b>Республика Казахстан</b>
Ақтөбе		0,0	0,0	Актюбинская
Алматы	0,1	0,3	0,4	Алматинская
Атырау		-	0,0	Атырауская
Батыс Қазақстан		0,0	0,0	Западно-Казахстанская
Жамбыл	0,1	0,1	0,1	Жамбылская
Қарағанды		0,0	0,0	Карагандинская
Қостанай		0,0	0,0	Костанайская
Қызылорда	0,0	0,1	0,1	Кызылординская
Маңғыстау		-	0,0	Мангистауская
Оңтүстік Қазақстан	1,2	1,2	1,1	Южно-Казахстанская
Павлодар		0,0	0,0	Павлодарская
Шығыс Қазақстан		0,0	0,0	Восточно-Казахстанская

*Сельское, лесное и рыбное хозяйство Казахстана*

**Соның ішінде жеміс беретін жүзім көшеттері  
В том числе виноградных насаждений в плодоносящем возрасте**

мың га	2004	2005	2006	тыс. га
<b>Барлық шаруашылық санаттары</b>				
<b>Все категории хозяйств</b>				
<b>Қазақстан Республикасы</b>	9,2	9,3	8,7	<b>Республика Казахстан</b>
Алматы	4,5	4,6	4,4	Алматинская
Жамбыл	0,6	0,6	0,2	Жамбылская
Қызылорда	0,2	0,2	0,1	Кызылординская
Оңтүстік Қазақстан	3,9	3,9	4,0	Южно-Казахстанская
<b>Ауыл шаруашылығы кәсіпорындары</b>				
<b>Сельхозпредприятия</b>				
<b>Қазақстан Республикасы</b>	5,5	5,1	4,5	<b>Республика Казахстан</b>
Алматы	3,0	2,9	2,9	Алматинская
Жамбыл	0,5	0,5	0,1	Жамбылская
Қызылорда	0,2	0,1	-	Кызылординская
Оңтүстік Қазақстан	1,8	1,6	1,5	Южно-Казахстанская
<b>Шаруа қожалықтары</b>				
<b>Крестьянские хозяйства</b>				
<b>Қазақстан Республикасы</b>	2,3	2,5	2,6	<b>Республика Казахстан</b>
Алматы	1,4	1,4	1,1	Алматинская
Оңтүстік Қазақстан	0,9	1,1	1,5	Южно-Казахстанская
<b>Жұртшылық шаруашылығы</b>				
<b>Хозяйства населения</b>				
<b>Қазақстан Республикасы</b>	1,4	1,7	1,6	<b>Республика Казахстан</b>
Алматы	0,1	0,3	0,4	Алматинская
Жамбыл	0,1	0,1	0,1	Жамбылская
Қызылорда	0,0	0,1	0,1	Кызылординская
Оңтүстік Қазақстан	1,2	1,2	1,0	Южно-Казахстанская

**3.26. Жеміс-жидек көшеттерінің егістік алқабы  
Посевная площадь плодово-ягодных насаждений**

мың га	2004	2005	2006	тыс. га
<b>Барлық шаруашылық санаттары</b>				
<b>Все категории хозяйств</b>				
<b>Қазақстан Республикасы</b>	55,8	53,6	39,0	<b>Республика Казахстан</b>
Ақмола	1,4	1,6	1,5	Акмолинская
Ақтөбе	1,3	1,3	0,2	Актюбинская
Алматы	18,9	18,2	16,5	Алматинская
Атырау	-	0,0	0,2	Атырауская
Батыс Қазақстан	2,9	2,4	0,5	Западно-Казахстанская
Жамбыл	3,2	2,4	1,6	Жамбылская
Қарағанды	1,6	1,6	1,6	Карагандинская
Қостанай	1,7	1,6	0,7	Костанайская
Қызылорда	0,5	0,8	0,5	Кызылординская
Маңғыстау	-	0,0	0,0	Мангистауская
Оңтүстік Қазақстан	14,6	14,5	12,9	Южно-Казахстанская

**Қазақстанның ауыл, орман және балық шаруашылығы**

Жалғасы

Продолжение

	2004	2005	2006	
Павлодар	1,2	1,2	0,3	Павлодарская
Солтүстік Қазақстан	4,8	4,6	0,8	Северо-Казахстанская
Шығыс Қазақстан	3,4	3,2	1,2	Восточно-Казахстанская
Астана қаласы	-	0,0	0,1	г.Астана
Алматы қаласы	0,3	0,2	0,4	г.Алматы

**Ауыл шаруашылығы кәсіпорындары**

**Сельхозпредприятия**

<b>Қазақстан Республикасы</b>	8,7	6,7	4,7	<b>Республика Казахстан</b>
Ақмола	0,4	0,5	0,4	Ақмолинская
Ақтөбе				Актюбинская
Алматы	3,3	2,3	1,8	Алматинская
Атырау		0,0	0,0	Атырауская
Батыс Қазақстан	0,0	0,0	0,0	Западно-Казахстанская
Жамбыл	0,6	0,2	0,0	Жамбылская
Қарағанды	0,0	0,0	0,0	Карагандинская
Қостанай	0,1	0,0	0,0	Костанайская
Қызылорда	0,0	0,1	0,0	Кызылординская
Маңғыстау		0,0	0,0	Мангистауская
Оңтүстік Қазақстан	4,2	3,6	2,5	Южно-Казахстанская
Павлодар	-	-	-	Павлодарская
Солтүстік Қазақстан	0,0	0,0	0,0	Северо-Казахстанская
Шығыс Қазақстан	0,1	0,0	0,0	Восточно-Казахстанская
Алматы қаласы	0,0	0,0	0,0	г.Алматы

**Шаруа қожалықтары**

**Крестьянские хозяйства**

<b>Қазақстан Республикасы</b>	10,3	10,6	11,6	<b>Республика Казахстан</b>
Ақмола	0,2	0,1	0,1	Ақмолинская
Алматы	6,3	6,8	7,7	Алматинская
Атырау		0,0	0,1	Атырауская
Батыс Қазақстан	0,4	0,1	0,1	Западно-Казахстанская
Жамбыл	0,6	0,4	0,5	Жамбылская
Қызылорда	0,0	0,0	0,0	Кызылординская
Оңтүстік Қазақстан	2,5	2,9	2,9	Южно-Казахстанская
Солтүстік Қазақстан	0,1	0,1	0,0	Северо-Казахстанская
Шығыс Қазақстан	0,2	0,2	0,2	Восточно-Казахстанская
Алматы қаласы	0,0	0,0	0,0	г.Алматы

**Жұртшылық шаруашылығы**

**Хозяйства населения**

<b>Қазақстан Республикасы</b>	36,8	36,3	22,7	<b>Республика Казахстан</b>
Ақмола	0,8	1,0	1,0	Ақмолинская
Ақтөбе	1,3	1,3	0,2	Актюбинская
Алматы	9,3	9,1	7,0	Алматинская
Атырау		0,0	0,1	Атырауская
Батыс Қазақстан	2,5	2,3	0,4	Западно-Казахстанская
Жамбыл	2,0	1,8	1,1	Жамбылская
Қарағанды	1,6	1,6	1,6	Карагандинская
Қостанай	1,6	1,6	0,7	Костанайская
Қызылорда	0,5	0,7	0,5	Кызылординская
Маңғыстау		0,0	0,0	Мангистауская
Оңтүстік Қазақстан	7,9	8,0	7,5	Южно-Казахстанская
Павлодар	1,2	1,2	0,3	Павлодарская
Солтүстік Қазақстан	4,7	4,5	0,8	Северо-Казахстанская
Шығыс Қазақстан	3,1	3,0	1,0	Восточно-Казахстанская



**Сельское, лесное и рыбное хозяйство Казахстана**

Жалғасы

Продолжение

	2004	2005	2006	
Астана қаласы		0,0	0,1	г.Астана
Алматы қаласы	0,3	0,2	0,4	г.Алматы

**Соның ішінде жеміс беретін жеміс-жидектер  
В том числе плодово-ягодные насаждения в плодоносящем возрасте**

мың га

тыс. га

	2004	2005	2006	
--	------	------	------	--

**Барлық шаруашылық санаттары  
Все категории хозяйств**

<b>Қазақстан Республикасы</b>	49,2	47,9	35,6	<b>Республика Казахстан</b>
Ақмола	1,4	1,5	1,2	Ақмолинская
Ақтөбе	1,2	1,2	0,2	Актюбинская
Алматы	17,3	16,9	15,1	Алматинская
Атырау		0,0	0,2	Атырауская
Батыс Қазақстан	2,2	2,0	0,4	Западно-Казахстанская
Жамбыл	2,4	1,9	1,4	Жамбылская
Қарағанды	1,6	1,6	1,5	Карагандинская
Қостанай	1,6	1,6	0,7	Костанайская
Қызылорда	0,5	0,8	0,5	Кызылординская
Маңғыстау		0,0	0,0	Мангистауская
Оңтүстік Қазақстан	12,8	12,6	11,6	Южно-Казахстанская
Павлодар	1,2	1,2	0,3	Павлодарская
Солтүстік Қазақстан	3,5	3,3	0,8	Северо-Казахстанская
Шығыс Қазақстан	3,2	3,1	1,2	Восточно-Казахстанская
Астана қаласы		0,0	0,1	г.Астана
Алматы қаласы	0,3	0,2	0,4	г.Алматы

**Ауыл шаруашылығы кәсіпорындары  
Сельхозпредприятия**

<b>Қазақстан Республикасы</b>	7,0	5,5	3,9	<b>Республика Казахстан</b>
Ақмола	0,4	0,4	0,2	Ақмолинская
Алматы	2,6	1,9	1,4	Алматинская
Атырау		0,0	0,0	Атырауская
Батыс Қазақстан	0,0	0,0	0,0	Западно-Казахстанская
Жамбыл	0,3	0,0	0,0	Жамбылская
Қарағанды	0,0	0,0	0,0	Карагандинская
Қостанай	0,0	0,0	0,0	Костанайская
Қызылорда	0,0	0,1	0,0	Кызылординская
Оңтүстік Қазақстан	3,7	3,1	2,3	Южно-Казахстанская
Солтүстік Қазақстан	0,0	0,0	0,0	Северо-Казахстанская
Шығыс Қазақстан	0,0	0,0	0,0	Восточно-Казахстанская

**Шаруа қожалықтары  
Крестьянские хозяйства**

<b>Қазақстан Республикасы</b>	9,3	9,9	10,6	<b>Республика Казахстан</b>
Ақмола	0,2	0,1	0,1	Ақмолинская
Алматы	6,2	6,6	7,3	Алматинская
Атырау		0,0	0,1	Атырауская
Батыс Қазақстан	0,1	0,0	0,0	Западно-Казахстанская
Жамбыл	0,5	0,4	0,4	Жамбылская
Қызылорда	0,0	0,0	0,0	Кызылординская
Оңтүстік Қазақстан	2,1	2,6	2,5	Южно-Казахстанская

**Қазақстанның ауыл, орман және балық шаруашылығы**

Жалғасы

Продолжение

	2004	2005	2006	
Шығыс Қазақстан	0,2	0,2	0,2	Восточно-Казахстанская
Алматы қаласы	0,0	0,0	0,0	г.Алматы
<b>Жұртшылық шаруашылығы</b>				
<b>Хозяйства населения</b>				
<b>Қазақстан Республикасы</b>	<b>32,9</b>	<b>32,5</b>	<b>21,1</b>	<b>Республика Казахстан</b>
Ақмола	0,8	1,0	0,9	Ақмолинская
Ақтөбе	1,2	1,2	0,2	Актюбинская
Алматы	8,5	8,4	6,4	Алматинская
Атырау		0,0	0,1	Атырауская
Батыс Қазақстан	2,1	2,0	0,4	Западно-Казахстанская
Жамбыл	1,6	1,5	1,0	Жамбылская
Қарағанды	1,6	1,6	1,5	Карагандинская
Қостанай	1,6	1,6	0,7	Костанайская
Қызылорда	0,5	0,7	0,5	Кызылординская
Маңғыстау		0,0	0,0	Мангистауская
Оңтүстік Қазақстан	7,0	6,9	6,8	Южно-Казахстанская
Павлодар	1,2	1,2	0,3	Павлодарская
Солтүстік Қазақстан	3,5	3,3	0,8	Северо-Казахстанская
Шығыс Қазақстан	3,0	2,9	1,0	Восточно-Казахстанская
Астана қаласы		0,0	0,1	г.Астана
Алматы қаласы	0,3	0,2	0,4	г.Алматы

**3.27. Негізгі ауыл шаруашылығы дақылдарының жиналған алқабы**  
**Убранная площадь основных сельскохозяйственных культур**

мың гектар

тысяч гектаров

	2004	2005	2006	
<b>Барлық шаруашылық санаттары</b>				
<b>Все категории хозяйств</b>				
Барлық жиналған алқап	-	-	-	Вся убранная площадь
Дөңді дақылдар – барлығы	14045,4	13824,1	14113,9	Зерновые культуры - всего
соның ішінде:				в том числе:
күздік және жаздық бидай	11785,2	11813,2	11861,2	пшеница озимая и яровая
дөңдік жүгері	102,7	104,0	89,3	кукуруза на зерно
күріш	80,7	84,9	87,6	рис
күздік және жаздық арпа	1642,3	1450,6	1671,3	ячмень яровой и озимый
күздік қара бидай	28,1	30,3	40,4	рожь озимая
сұлы	169,8	135,9	155,6	овес
қарақұмық	85,9	77,2	87,6	гречиха
тары	78,3	48,8	44,1	просо
бұршақ-дөңді дақылдар	32,3	30,0	31,2	зернобобовые
Картоп	168,1	167,9	153,5	Картофель
Техникалық дақылдар –				Технические культуры -
барлығы	889,8	852,6	908,3	всего
соның ішінде:				в том числе:
майлы дақылдар – барлығы	643,2	629,3	691,3	масличные культуры - всего
олардан:				из них:
қытай бұршақ	31,9	38,1	46,4	соя
дөңдік күнбағыс	446,5	422,0	453,1	подсолнечник на зерно
қыша	4,9	4,1	3,5	горчица

**Сельское, лесное и рыбное хозяйство Казахстана**

Жалғасы

Продолжение

	2004	2005	2006	
шашақты зығыр	1,0	1,1	5,1	лен-кудряш
Қант қызылшасы (фабрикалық)	20,0	14,7	13,8	Сахарная свекла (фабричная)
Мал азықтық дақылдар – барлығы				Кормовые культуры - всего
олардан:				из них:
азықтық және сүрлемдік жүгері	67,3	66,8	56,2	кукуруза на силос и зеленый корм
бір жылдық шөптер	198,5	145,7	117,8	однолетние травы на сено
көпжылдық шөптер	1807,3	1776,8	1782,9	многолетние травы на сено
Шитті мақта	219,8	201,1	196,4	Хлопчатник
Көкөніс	110,7	109,8	101,7	Овощи
Бақша дақылдары	43,3	43,1	41,5	Бахчевые культуры

**Ауыл шаруашылығы кәсіпорындары  
Сельхозпредприятия**

Барлық жиналған алқап	-	-	-	Вся убранная площадь
Дәнді дақылдар – барлығы	8435,7	9030,4	9358,1	Зерновые культуры – всего
соның ішінде:				в том числе:
күздік және жаздық бидай	7274,4	7908,4	8083,9	пшеница озимая и яровая
дәндік жүгері	27,2	21,8	17,0	кукуруза на зерно
күріш	63,7	65,1	65,0	рис
күздік және жаздық арпа	860,7	840,6	956,9	ячмень яровой и озимый
күздік қара бидай	17,3	16,0	23,3	рожь озимая
сұлы	95,7	83,3	103,0	овес
қарақұмық	25,6	26,8	35,4	гречиха
тары	36,5	22,2	23,3	просо
бұршақ-дәнді дақылдар	18,0	21,0	23,1	зернобобовые
Картоп	5,7	4,9	4,9	Картофель
Техникалық дақылдар – барлығы	213,7	248,1	329,5	Технические культуры - всего
соның ішінде:				в том числе:
майлы дақылдар – барлығы	188,7	229,7	308,7	масличные культуры – всего
олардан:				из них:
қытай бұршақ	17,3	15,3	16,0	соя
дәндік күнбағыс	87,9	121,6	149,4	подсолнечник на зерно
қыша	3,0	2,8	2,7	горчица
шашақты зығыр	1,0	1,1	5,0	лен-кудряш
Қант қызылшасы (фабрикалық)	4,8	4,0	4,0	Сахарная свекла (фабричная)
Мал азықтық дақылдар – барлығы				Кормовые культуры – всего
одан:				из них:
азықтық және сүрлемдік жүгері	49,2	54,0	42,9	кукуруза на силос и зеленый корм
бір жылдық шөптер	111,5	105,5	65,8	однолетние травы на сено
көпжылдық шөптер	942,4	955,3	980,1	многолетние травы на сено
Шитті мақта	19,9	14,4	16,5	Хлопчатник
Көкөніс	5,4	4,2	3,9	Овощи
Бақша дақылдары	1,2	1,3	1,5	Бахчевые культуры

**Шаруа қожалықтары  
Крестьянские хозяйства**

Барлық жиналған алқап	-	-	-	Вся убранная площадь
Дәнді дақылдар – барлығы	5499,3	4735,2	4719,4	Зерновые культуры - всего
соның ішінде:				в том числе:
күздік және жаздық бидай	4444,3	3866,4	3755,5	пшеница озимая и яровая
дәндік жүгері	63,2	70,4	64,7	кукуруза на зерно

**Қазақстанның ауыл, орман және балық шаруашылығы**

Жалғасы

Продолжение

	2004	2005	2006	
күріш	15,6	19,7	22,5	рис
күздік және жаздық арпа	759,2	604,5	710,1	ячмень яровой и озимый
күздік қара бидай	10,8	14,3	17,1	рожь озимая
сұлы	70,9	52,4	52,5	овес
қарақұмық	59,6	50,1	52,0	гречиха
тары	38,4	24,6	19,0	просо
бұршақ-дөңді дақылдар	14,0	8,5	7,7	зернобобовые
Картоп	26,0	24,5	26,9	Картофель
Техникалық дақылдар – барлығы	625,8	569,7	558,9	Технические культуры - всего
соның ішінде:				в том числе:
майлы дақылдар – барлығы олардан:	410,0	367,0	363,9	масличные культуры – всего из них:
қытай бұршақ	14,4	22,3	30,2	соя
дөңдік күнбағыс	325,6	275,0	287,0	подсолнечник на зерно
қыша	1,9	1,3	0,8	горчица
шашақты зығыр	0,0	0,0	0,1	лен-кудряш
Қант қызылшасы (фабрикалық)	14,1	10,2	9,3	Сахарная свекла (фабричная)
Мал азықтық дақылдар – барлығы олардан:				Кормовые культуры - всего из них:
азықтық және сүрлемдік жүгері	16,7	11,4	12,5	кукуруза на силос и зеленый корм
бір жылдық шөптер	87,0	39,7	46,9	однолетние травы на сено
көпжылдық шөптер	749,2	727,5	755,7	многолетние травы на сено
Шитті мақта	195,4	185,3	179,5	Хлопчатник
Көкөніс	32,7	32,7	33,4	Овощи
Бақша дақылдары	21,9	23,6	26,7	Бахчевые культуры
<b>Жұртшылық шаруашылығы</b>				
<b>Хозяйства населения</b>				
Барлық жиналған алқап	-	-	-	Вся убранная площадь
Дөңді дақылдар – барлығы соның ішінде:	110,4	58,5	36,4	Зерновые культуры - всего в том числе:
күздік және жаздық бидай	66,5	38,4	21,8	пшеница озимая и яровая
дөңдік жүгері	12,3	11,8	7,6	кукуруза на зерно
күріш	1,4	0,1	0,1	рис
күздік және жаздық арпа	22,4	5,5	4,3	ячмень яровой и озимый
күздік қара бидай	-	-	-	рожь озимая
сұлы	3,2	0,2	0,1	овес
қарақұмық	0,7	0,3	0,2	гречиха
тары	3,4	2,0	1,8	просо
бұршақ-дөңді дақылдар	0,3	0,5	0,4	зернобобовые
Картоп	136,4	138,5	121,7	Картофель
Техникалық дақылдар – барлығы соның ішінде:	50,3	34,8	19,9	Технические культуры - всего в том числе:
майлы дақылдар – барлығы олардан:	44,5	32,6	18,7	масличные культуры - всего из них:
қытай бұршақ	0,2	0,5	0,2	соя
дөңдік күнбағыс	33,0	25,4	16,7	подсолнечник на зерно
қыша	-	-	-	горчица
шашақты зығыр	-	-	-	лен-кудряш
Қант қызылшасы (фабрикалық)	1,1	0,5	0,5	Сахарная свекла (фабричная)

**Сельское, лесное и рыбное хозяйство Казахстана**

Жалғасы

Продолжение

	2004	2005	2006	
Мал азықтық дақылдар – барлығы				Кормовые культуры - всего
олардан:				из них:
азықтық және сүрлемдік жүгері	1,4	1,4	0,8	Кукуруза на силос и зеленый корм
бір жылдық шөптер	0,0	0,5	5,1	однолетние травы на сено
көпжылдық шөптер	115,7	94,0	47,1	многолетние травы на сено
Шитті мақта	4,5	1,4	0,4	Хлопчатник
Көкөніс	72,6	72,9	64,4	Овощи
Бақша дақылдары	20,2	18,2	13,3	Бахчевые культуры

**3.28. Дәнді және дәнді-бұршақ дақылдарының жиналған алқабы (дәндік жүгеріні қосқанда)  
Убранная площадь зерновых и зернобобовых культур (включая кукурузу на зерно)**

мың га

тыс. га

	2004	2005	2006	
<b>Барлық шаруашылық санаттары Все категории хозяйств</b>				
<b>Қазақстан Республикасы</b>	14045,4	13824,1	14113,9	<b>Республика Казахстан</b>
Ақмола	3506,9	3478,4	3609,9	Актюбинская
Ақтөбе	709,0	472,2	446,0	Актюбинская
Алматы	478,1	496,5	488,0	Алматинская
Атырау	1,2	1,0	1,2	Атырауская
Батыс Қазақстан	652,9	379,6	379,8	Западно-Казахстанская
Жамбыл	375,3	395,6	366,6	Жамбылская
Қарағанды	833,3	697,1	633,2	Карагандинская
Қостанай	3039,4	3376,4	3540,3	Костанайская
Қызылорда	79,0	84,3	84,2	Кызылординская
Оңтүстік Қазақстан	222,6	238,5	246,9	Южно-Казахстанская
Павлодар	571,2	546,0	527,5	Павлодарская
Солтүстік Қазақстан	2998,5	3117,5	3182,3	Северо-Казахстанская
Шығыс Қазақстан	577,7	539,8	542,3	Восточно-Казахстанская
Астана қаласы		0,5	0,5	г.Астана
Алматы қаласы	0,3	0,5	0,2	г.Алматы

**Қазақстанның ауыл, орман және балық шаруашылығы**

Жалғасы

Продолжение

	2004	2005	2006	
<b>Ауыл шаруашылығы кәсіпорындары</b>				
<b>Сельхозпредприятия</b>				
<b>Қазақстан Республикасы</b>	8435,7	9030,4	9358,1	<b>Республика Казахстан</b>
Ақмола	2540,0	2659,1	2771,8	Ақмолинская
Ақтөбе	388,9	277,7	274,5	Актюбинская
Алматы	172,9	169,5	170,8	Алматинская
Атырау	1,2	1,0	1,2	Атырауская
Батыс Қазақстан	270,0	152,7	162,6	Западно-Казахстанская
Жамбыл	135,9	152,8	136,8	Жамбылская
Қарағанды	371,3	300,1	283,9	Карагандинская
Қостанай	2105,9	2347,7	2481,0	Костанайская
Қызылорда	58,3	60,7	58,3	Кызылординская
Оңтүстік Қазақстан	105,1	113,5	131,9	Южно-Казахстанская
Павлодар	249,1	240,9	252,0	Павлодарская
Солтүстік Қазақстан	1918,3	2348,8	2407,8	Северо-Казахстанская
Шығыс Қазақстан	118,5	205,4	225,3	Восточно-Казахстанская
Астана қаласы	-	-	-	г.Астана
Алматы қаласы	0,3	0,5	0,2	г.Алматы
<b>Шаруа қожалықтары</b>				
<b>Крестьянские хозяйства</b>				
<b>Қазақстан Республикасы</b>	5499,3	4735,2	4719,4	<b>Республика Казахстан</b>
Ақмола	966,9	818,1	837,3	Ақмолинская
Ақтөбе	318,9	192,7	170,7	Актюбинская
Алматы	294,9	317,6	315,2	Алматинская
Атырау	-	-	-	Атырауская
Батыс Қазақстан	382,6	227,1	282,2	Западно-Казахстанская
Жамбыл	223,2	240,4	228,0	Жамбылская
Қарағанды	462,0	397,0	349,3	Карагандинская
Қостанай	933,5	1028,7	1059,3	Костанайская
Қызылорда	16,2	21,6	23,7	Кызылординская
Оңтүстік Қазақстан	87,5	105,1	106,5	Южно-Казахстанская
Павлодар	321,3	303,7	275,3	Павлодарская
Солтүстік Қазақстан	1058,6	768,4	773,8	Северо-Казахстанская
Шығыс Қазақстан	433,7	314,3	297,6	Восточно-Казахстанская
Астана қаласы	-	0,5	0,5	г.Астана
Алматы қаласы	-	0,0	0,0	г.Алматы
<b>Жұртшылық шаруашылығы</b>				
<b>Хозяйства населения</b>				
<b>Қазақстан Республикасы</b>	110,4	58,5	36,4	<b>Республика Казахстан</b>
Ақмола		1,2	0,8	Ақмолинская
Ақтөбе	1,2	1,8	0,8	Актюбинская
Алматы	10,3	9,4	2,0	Алматинская
Батыс Қазақстан	0,3	-	-	Западно-Казахстанская
Жамбыл	16,2	2,4	1,8	Жамбылская
Қызылорда	4,5	2,1	2,2	Кызылординская
Оңтүстік Қазақстан	30,0	19,9	8,5	Южно-Казахстанская
Павлодар	0,8	1,4	0,2	Павлодарская
Солтүстік Қазақстан	21,6	0,3	0,7	Северо-Казахстанская
Шығыс Қазақстан	25,5	20,1	19,4	Восточно-Казахстанская

### 3.29. Бидайдың жиналған алқабы Убранная площадь пшеницы

мың га тыс. га

	2004	2005	2006	
<b>Барлық шаруашылық санаттары</b>				
<b>Все категории хозяйств</b>				
<b>Қазақстан Республикасы</b>	11785,2	11813,2	11861,2	<b>Республика Казахстан</b>
Ақмола	3110,3	3150,1	3235,7	Ақмолинская
Ақтөбе	573,7	382,0	368,2	Актюбинская
Алматы	248,6	262,9	259,1	Алматинская
Атырау	0,2	0,3	0,1	Атырауская
Батыс Қазақстан	493,8	274,2	277,5	Западно-Казахстанская
Жамбыл	249,4	268,0	235,7	Жамбылская
Қарағанды	743,2	625,8	556,8	Карагандинская
Қостанай	2774,8	3132,0	3236,9	Костанайская
Қызылорда	10,1	12,4	10,7	Кызылординская
Оңтүстік Қазақстан	181,8	192,6	202,4	Южно-Казахстанская
Павлодар	394,4	388,0	370,1	Павлодарская
Солтүстік Қазақстан	2585,0	2741,8	2742,5	Северо-Казахстанская
Шығыс Қазақстан	419,9	382,2	365,0	Восточно-Казахстанская
Астана қаласы	-	0,5	0,5	г.Астана
Алматы қаласы	-	0,4	-	г.Алматы
<b>Ауыл шаруашылығы кәсіпорындары</b>				
<b>Сельхозпредприятия</b>				
<b>Қазақстан Республикасы</b>	7274,4	7908,4	8083,9	<b>Республика Казахстан</b>
Ақмола	2272,8	2422,2	2501,8	Ақмолинская
Ақтөбе	313,8	222,8	231,8	Актюбинская
Алматы	92,2	91,7	94,4	Алматинская
Атырау	0,2	0,3	0,1	Атырауская
Батыс Қазақстан	194,7	107,7	105,3	Западно-Казахстанская
Жамбыл	89,1	106,7	94,1	Жамбылская
Қарағанды	327,7	270,7	252,3	Карагандинская
Қостанай	1928,5	2173,3	2269,3	Костанайская
Қызылорда	5,9	6,9	5,2	Кызылординская
Оңтүстік Қазақстан	92,8	100,0	116,9	Южно-Казахстанская
Павлодар	172,8	175,1	171,5	Павлодарская
Солтүстік Қазақстан	1701,0	2093,2	2093,2	Северо-Казахстанская
Шығыс Қазақстан	82,9	137,4	148,0	Восточно-Казахстанская
Астана қаласы	-	-	-	г.Астана
Алматы қаласы	-	0,4	-	г.Алматы
<b>Шаруа қожалықтары</b>				
<b>Крестьянские хозяйства</b>				
<b>Қазақстан Республикасы</b>	4444,3	3866,4	3755,5	<b>Республика Казахстан</b>
Ақмола	837,5	726,9	733,3	Ақмолинская
Ақтөбе	258,8	157,4	135,6	Актюбинская
Алматы	150,8	168,0	164,6	Алматинская
Батыс Қазақстан	298,9	166,5	172,2	Западно-Казахстанская
Жамбыл	152,9	161,3	141,6	Жамбылская
Қарағанды	415,5	355,1	304,5	Карагандинская
Қостанай	846,3	958,7	967,6	Костанайская
Қызылорда	3,3	5,1	5,0	Кызылординская
Оңтүстік Қазақстан	65,7	79,1	82,0	Южно-Казахстанская
Павлодар	221,5	212,4	198,5	Павлодарская
Солтүстік Қазақстан	877,4	648,3	648,6	Северо-Казахстанская

**Қазақстанның ауыл, орман және балық шаруашылығы**

Жалғасы

Продолжение

	2004	2005	2006	
Шығыс Қазақстан	315,7	227,1	201,5	Восточно-Казахстанская
Астана қаласы	-	0,5	0,5	г. Астана
<b>Жұртшылық шаруашылығы</b>				
<b>Хозяйства населения</b>				
<b>Қазақстан Республикасы</b>	<b>66,5</b>	<b>38,4</b>	<b>21,8</b>	<b>Республика Казахстан</b>
Ақмола		1,0	0,6	Ақмолинская
Ақтөбе	1,1	1,8	0,8	Актюбинская
Алматы	5,6	3,2	0,1	Алматинская
Батыс Қазақстан	0,2	-	-	Западно-Казахстанская
Жамбыл	7,4	-	-	Жамбылская
Қостанай		-	-	Костанайская
Қызылорда	0,9	0,4	0,5	Кызылординская
Оңтүстік Қазақстан	23,3	13,5	3,5	Южно-Казахстанская
Павлодар	0,1	0,5	0,1	Павлодарская
Солтүстік Қазақстан	6,6	0,3	0,7	Северо-Казахстанская
Шығыс Қазақстан	21,3	17,7	15,5	Восточно-Казахстанская

**3.30. Дәнді жүгерінің жиналған алқабы**  
**Убранная площадь кукурузы на зерно**

шаруашылықтың барлық санаттарында  
во всех категориях хозяйств

мың га

тыс. га

	2004	2005	2006	
<b>Қазақстан Республикасы</b>	<b>102,7</b>	<b>104,0</b>	<b>89,3</b>	<b>Республика Казахстан</b>
Алматы	65,7	65,3	58,1	Алматинская
Атырау		0,5		Атырауская
Батыс Қазақстан				Западно-Казахстанская
Жамбыл	18,3	15,4	13,3	Жамбылская
Қостанай				Костанайская
Қызылорда	1,0	0,9	0,9	Кызылординская
Оңтүстік Қазақстан	17,5	21,2	17,0	Южно-Казахстанская
Солтүстік Қазақстан	0,5	17,0		Северо-Казахстанская
Шығыс Қазақстан	0,2	0,2	0,0	Восточно-Казахстанская
Алматы қаласы	-	-		г. Алматы

**3.31. Күріштің жиналған алқабы**  
**Убранная площадь риса**

шаруашылықтың барлық санаттарында  
во всех категориях хозяйств

мың га

тыс. га

	2004	2005	2006	
<b>Қазақстан Республикасы</b>	<b>80,7</b>	<b>84,9</b>	<b>87,6</b>	<b>Республика Казахстан</b>
Алматы	12,8	12,5	13,4	Алматинская
Қызылорда	66,2	70,1	71,7	Кызылординская
Оңтүстік Қазақстан	1,7	2,3	2,5	Южно-Казахстанская



### 3.32. Арпаның жиналған алқабы Убранная площадь ячменя

шаруашылықтың барлық санаттарында  
во всех категориях хозяйств

мың га

тыс. га

	2004	2005	2006	
<b>Қазақстан Республикасы</b>	1642,3	1450,6	1671,3	<b>Республика Казахстан</b>
Ақмола	351,7	301,5	348,0	Ақмолинская
Ақтөбе	128,7	87,1	74,4	Актюбинская
Алматы	143,7	149,2	152,8	Алматинская
Атырау	0,6	0,5	0,9	Атырауская
Батыс Қазақстан	134,6	88,6	137,7	Западно-Казахстанская
Жамбыл	106,0	111,8	117,2	Жамбылская
Қарағанды	86,7	66,9	68,4	Карагандинская
Қостанай	172,5	173,5	213,2	Костанайская
Қызылорда	-	0,0	0,0	Кызылординская
Оңтүстік Қазақстан	19,6	19,7	22,9	Южно-Казахстанская
Павлодар	61,3	51,9	60,9	Павлодарская
Солтүстік Қазақстан	352,5	313,1	381,2	Северо-Казахстанская
Шығыс Қазақстан	84,1	86,7	93,6	Восточно-Казахстанская
Астана қаласы	-	-	-	г.Астана
Алматы қаласы	0,3	0,1	0,1	г.Алматы

### 3.33. Күздік қара бидайдың жиналған алқабы Убранная площадь ржи озимой

шаруашылықтың барлық санаттарында  
во всех категориях хозяйств

мың га

тыс. га

	2004	2005	2006	
<b>Қазақстан Республикасы</b>	28,1	30,3	40,4	<b>Республика Казахстан</b>
Ақмола		0,2	1,9	Ақмолинская
Ақтөбе	0,8	0,9	0,9	Актюбинская
Алматы	1,2	1,2	0,4	Алматинская
Атырау	0,3	0,2	0,1	Атырауская
Батыс Қазақстан	8,2	6,0	5,2	Западно-Казахстанская
Қарағанды			0,2	Карагандинская
Қостанай	0,7	0,8	3,2	Костанайская
Оңтүстік Қазақстан	0,2	0,1	0,1	Южно-Казахстанская
Павлодар	5,4	7,8	10,2	Павлодарская
Солтүстік Қазақстан	0,5	0,3	1,1	Северо-Казахстанская
Шығыс Қазақстан	10,8	12,8	17,1	Восточно-Казахстанская
Алматы қаласы		-	-	г. Алматы

### 3.34. Сұлының жиналған алқабы Убранная площадь овса

шаруашылықтың барлық санаттарында  
во всех категориях хозяйств

мың га

тыс. га

	2004	2005	2006	
<b>Қазақстан Республикасы</b>	169,8	135,9	155,6	<b>Республика Казахстан</b>
Ақмола	26,9	21,2	22,1	Ақмолинская
Ақтөбе	1,6	1,4	1,5	Актюбинская
Алматы	3,1	2,7	2,2	Алматинская
Батыс Қазақстан	1,4	1,8	2,4	Западно-Казахстанская
Жамбыл	0,9	-	0,0	Жамбылская
Қарағанды	3,0	4,2	6,7	Карагандинская
Қостанай	58,8	41,1	47,0	Костанайская
Оңтүстік Қазақстан	-	-	-	Южно-Казахстанская
Павлодар	20,5	19,4	28,9	Павлодарская
Солтүстік Қазақстан	37,4	29,2	28,4	Северо-Казахстанская
Шығыс Қазақстан	16,2	14,9	16,3	Восточно-Казахстанская
Астана қаласы	-	-	-	г. Астана
Алматы қаласы	-	-	0,1	г. Алматы

### 3.35. Қарақұмықтың жиналған алқабы Убранная площадь гречихи

шаруашылықтың барлық санаттарында  
во всех категориях хозяйств

мың га

тыс. га

	2004	2005	2006	
<b>Қазақстан Республикасы</b>	85,9	77,2	87,6	<b>Республика Казахстан</b>
Ақмола	1,9	1,7	0,8	Ақмолинская
Ақтөбе	-	0,0	0,0	Актюбинская
Алматы	2,2	2,1	1,4	Алматинская
Батыс Қазақстан	0,2	0,2	0,2	Западно-Казахстанская
Жамбыл	-	-	-	Жамбылская
Қарағанды	0,2	0,0	0,0	Карагандинская
Қостанай	2,3	1,8	4,4	Костанайская
Оңтүстік Қазақстан	-	-	-	Южно-Казахстанская
Павлодар	45,0	40,9	39,7	Павлодарская
Солтүстік Қазақстан	3,3	2,7	2,6	Северо-Казахстанская
Шығыс Қазақстан	30,8	27,8	38,5	Восточно-Казахстанская

### 3.36. Тарының жиналған алқабы Убранная площадь проса

шаруашылықтың барлық санаттарында  
во всех категориях хозяйств

мың га

тыс. га

	2004	2005	2006	
<b>Қазақстан Республикасы</b>	78,3	48,8	44,1	<b>Республика Казахстан</b>
Ақмола	6,6	0,5	0,0	Ақмолинская
Ақтөбе	4,2	0,9	0,9	Актюбинская
Алматы	0,1	0,3	0,3	Алматинская
Атырау	0,1	-	0,0	Атырауская
Батыс Қазақстан	13,8	7,6	18,4	Западно-Казахстанская
Жамбыл	0,4	0,3	0,3	Жамбылская
Қарағанды	-	-	-	Карагандинская
Қостанай	4,7	4,8	6,4	Костанайская
Қызылорда	1,6	0,9	1,0	Кызылординская
Оңтүстік Қазақстан	0,2	0,5	0,2	Южно-Казахстанская
Павлодар	44,2	31,0	14,8	Павлодарская
Солтүстік Қазақстан	-	-	-	Северо-Казахстанская
Шығыс Қазақстан	2,4	2,0	1,8	Восточно-Казахстанская

### 3.37. Дәнді және дәнді-бұршақ дақылдардың жиналған алқабы Убранная площадь зернобобовых

шаруашылықтың барлық санаттарында  
во всех категориях хозяйств

мың га

тыс. га

	2004	2005	2006	
<b>Қазақстан Республикасы</b>	32,3	30,0	31,2	<b>Республика Казахстан</b>
Ақмола	3,5	1,5	1,3	Ақмолинская
Ақтөбе				Актюбинская
Алматы	0,1	0,1	0,1	Алматинская
Батыс Қазақстан	0,9	0,8	3,5	Западно-Казахстанская
Жамбыл	0,3	0,0	0,1	Жамбылская
Қарағанды		0,2	0,1	Карагандинская
Қостанай	9,5	8,7	9,6	Костанайская
Оңтүстік Қазақстан	1,4	2,1	1,7	Южно-Казахстанская
Павлодар	0,2	0,2	0,3	Павлодарская
Солтүстік Қазақстан	4,0	4,3	5,3	Северо-Казахстанская
Шығыс Қазақстан	12,4	12,1	9,2	Восточно-Казахстанская
Алматы қаласы	-	0,0	-	г.Алматы

### 3.38. Картоптың жиналған алқабы Убранная площадь картофеля

мың га

тыс. га

	2004	2005	2006	
<b>Барлық шаруашылық санаттары</b>				
<b>Все категории хозяйств</b>				
<b>Қазақстан Республикасы</b>	168,1	167,9	153,5	<b>Республика Казахстан</b>
Ақмола	16,8	16,7	14,3	Ақмолинская
Ақтөбе	6,1	6,1	6,6	Актюбинская
Алматы	33,9	34,2	34,4	Алматинская
Атырау	1,0	1,0	0,9	Атырауская
Батыс Қазақстан	3,9	4,1	3,1	Западно-Казахстанская
Жамбыл	5,9	5,7	5,2	Жамбылская
Қарағанды	10,2	10,7	10,6	Карагандинская
Қостанай	9,9	9,7	9,9	Костанайская
Қызылорда	7,8	7,1	6,9	Кызылординская
Маңғыстау	-	0,0	0,0	Мангистауская
Оңтүстік Қазақстан	10,0	9,5	7,9	Южно-Казахстанская
Павлодар	11,9	11,9	9,8	Павлодарская
Солтүстік Қазақстан	22,6	24,7	22,3	Северо-Казахстанская
Шығыс Қазақстан	26,9	25,4	20,2	Восточно-Казахстанская
Астана қаласы	1,1	1,0	1,3	г. Астана
Алматы қаласы	0,1	0,1	0,1	г. Алматы
<b>Ауыл шаруашылығы кәсіпорындары</b>				
<b>Сельхозпредприятия</b>				
<b>Қазақстан Республикасы</b>	5,7	4,9	4,9	<b>Республика Казахстан</b>
Ақмола	0,6	0,5	0,3	Ақмолинская
Ақтөбе	0,3	0,2	0,2	Актюбинская
Алматы	0,7	0,4	0,4	Алматинская
Атырау	0,0	0,0	0,0	Атырауская
Батыс Қазақстан	0,0	0,0	0,1	Западно-Казахстанская
Жамбыл	0,3	0,1	0,2	Жамбылская
Қарағанды	1,5	1,5	1,6	Карагандинская
Қостанай	0,4	0,3	0,3	Костанайская
Қызылорда	0,0	0,0	0,0	Кызылординская
Оңтүстік Қазақстан	0,1	0,1	0,1	Южно-Казахстанская
Павлодар	0,4	0,3	0,5	Павлодарская
Солтүстік Қазақстан	0,5	0,6	0,4	Северо-Казахстанская
Шығыс Қазақстан	0,6	0,6	0,4	Восточно-Казахстанская
Астана қаласы	0,3	0,3	0,4	г.Астана
Алматы қаласы	-	0,0	-	г.Алматы
<b>Шаруа қожалықтары</b>				
<b>Крестьянские хозяйства</b>				
<b>Қазақстан Республикасы</b>	26,0	24,5	26,9	<b>Республика Казахстан</b>
Ақмола	0,1	0,1	0,2	Ақмолинская
Ақтөбе	0,5	0,5	0,4	Актюбинская
Алматы	13,0	12,5	14,9	Алматинская
Атырау	0,2	0,2	0,2	Атырауская
Батыс Қазақстан	0,5	0,5	0,6	Западно-Казахстанская
Жамбыл	1,8	1,7	1,3	Жамбылская
Қарағанды	1,2	1,6	1,7	Карагандинская
Қостанай	0,7	0,6	1,0	Костанайская
Қызылорда	0,2	0,2	0,2	Кызылординская
Оңтүстік Қазақстан	3,5	2,9	2,3	Южно-Казахстанская

**Сельское, лесное и рыбное хозяйство Казахстана**

Жалғасы

Продолжение

	2004	2005	2006	
Павлодар	1,9	1,8	2,0	Павлодарская
Солтүстік Қазақстан	0,6	0,5	0,4	Северо-Казахстанская
Шығыс Қазақстан	1,8	1,4	1,7	Восточно-Казахстанская
Астана қаласы	0,0	-	-	г.Астана
<b>Жұртшылық шаруашылығы</b>				
<b>Хозяйства населения</b>				
<b>Қазақстан Республикасы</b>	<b>136,4</b>	<b>138,5</b>	<b>121,7</b>	<b>Республика Казахстан</b>
Ақмола	16,1	16,1	13,8	Ақмолинская
Ақтөбе	5,3	5,4	6,0	Актюбинская
Алматы	20,2	21,3	19,1	Алматинская
Атырау	0,8	0,8	0,7	Атырауская
Батыс Қазақстан	3,4	3,6	2,4	Западно-Казахстанская
Жамбыл	3,8	3,9	3,7	Жамбылская
Қарағанды	7,5	7,6	7,3	Карагандинская
Қостанай	8,8	8,8	8,6	Костанайская
Қызылорда	7,6	6,9	6,7	Кызылординская
Маңғыстау	-	0,0	-	Мангистауская
Оңтүстік Қазақстан	6,4	6,5	5,5	Южно-Казахстанская
Павлодар	9,6	9,8	7,3	Павлодарская
Солтүстік Қазақстан	21,5	23,6	21,5	Северо-Казахстанская
Шығыс Қазақстан	24,5	23,4	18,1	Восточно-Казахстанская
Астана қаласы	0,8	0,7	0,9	г. Астана
Алматы қаласы	0,1	0,1	0,1	г. Алматы

**3.39. Күнбағыстың жиналған алқабы**  
**Убранная площадь подсолнечника**

мың га

тыс. га

	2004	2005	2006	
<b>Барлық шаруашылық санаттары</b>				
<b>Все категории хозяйств</b>				
<b>Қазақстан Республикасы</b>	<b>446,5</b>	<b>422,0</b>	<b>453,1</b>	<b>Республика Казахстан</b>
Ақмола	10,4	6,9	8,3	Ақмолинская
Ақтөбе	4,6	2,6	7,3	Актюбинская
Алматы	28,8	29,2	40,2	Алматинская
Батыс Қазақстан	4,4	6,6	17,6	Западно-Казахстанская
Жамбыл	4,1	3,6	4,4	Жамбылская
Қарағанды	-	0,3	0,0	Карагандинская
Қостанай	11,2	8,6	9,8	Костанайская
Қызылорда	1,0	0,5	0,6	Кызылординская
Оңтүстік Қазақстан	10,5	10,2	8,9	Южно-Казахстанская
Павлодар	92,8	97,4	93,8	Павлодарская
Солтүстік Қазақстан	4,4	11,9	22,0	Северо-Казахстанская
Шығыс Қазақстан	274,3	244,2	240,2	Восточно-Казахстанская
Астана қаласы	-	-	-	г.Астана
Алматы қаласы	-	-	-	г.Алматы
<b>Ауыл шаруашылығы кәсіпорындары</b>				
<b>Сельхозпредприятия</b>				
<b>Қазақстан Республикасы</b>	<b>87,9</b>	<b>121,6</b>	<b>149,4</b>	<b>Республика Казахстан</b>
Ақмола	10,2	6,1	7,1	Ақмолинская

**Қазақстанның ауыл, орман және балық шаруашылығы**

Жалғасы

Продолжение

	2004	2005	2006	
Ақтөбе	2,9	1,5	4,4	Актюбинская
Алматы	4,6	5,9	6,8	Алматинская
Батыс Қазақстан	2,1	2,5	4,3	Западно-Казахстанская
Жамбыл	0,4	0,3	0,4	Жамбылская
Қарағанды	-	0,2	-	Карагандинская
Қостанай	10,3	8,5	9,1	Костанайская
Қызылорда	0,0	0,0	-	Кызылординская
Оңтүстік Қазақстан	0,5	0,7	0,8	Южно-Казахстанская
Павлодар	20,6	19,6	22,3	Павлодарская
Солтүстік Қазақстан	4,1	11,7	21,7	Северо-Казахстанская
Шығыс Қазақстан	32,2	64,6	72,5	Восточно-Казахстанская
Астана қаласы	-	-	-	г.Астана
Алматы қаласы	-	-	-	г.Алматы
<b>Шаруа қожалықтары</b>				
<b>Крестьянские хозяйства</b>				
<b>Қазақстан Республикасы</b>	<b>325,6</b>	<b>275,0</b>	<b>287,0</b>	<b>Республика Казахстан</b>
Ақмола	0,2	0,8	1,2	Акмолинская
Ақтөбе	1,7	1,1	2,9	Актюбинская
Алматы	22,8	21,8	32,3	Алматинская
Батыс Қазақстан	2,3	4,1	13,3	Западно-Казахстанская
Жамбыл	2,6	2,6	3,4	Жамбылская
Қарағанды	-	0,1	-	Карагандинская
Қостанай	0,9	0,1	0,7	Костанайская
Қызылорда	0,1	0,0	0,1	Кызылординская
Оңтүстік Қазақстан	6,9	7,3	6,9	Южно-Казахстанская
Павлодар	72,2	77,7	71,4	Павлодарская
Солтүстік Қазақстан	0,3	0,2	0,3	Северо-Казахстанская
Шығыс Қазақстан	215,6	159,2	154,5	Восточно-Казахстанская
<b>Жұртшылық шаруашылығы</b>				
<b>Хозяйства населения</b>				
<b>Қазақстан Республикасы</b>	<b>33,0</b>	<b>25,4</b>	<b>16,7</b>	<b>Республика Казахстан</b>
Алматы	1,4	1,5	1,1	Алматинская
Жамбыл	1,1	0,7	0,6	Жамбылская
Қызылорда	0,9	0,5	0,5	Кызылординская
Оңтүстік Қазақстан	3,1	2,2	1,2	Южно-Казахстанская
Павлодар	0,0	0,1	0,1	Павлодарская
Солтүстік Қазақстан	-	-	-	Северо-Казахстанская
Шығыс Қазақстан	26,5	20,4	13,2	Восточно-Казахстанская

**3.40. Темекінің жиналған алқабы**  
**Убранная площадь табака**

мың га

тыс. га

	2004	2005	2006	
<b>Барлық шаруашылық санаттары</b>				
<b>Все категории хозяйств</b>				
<b>Қазақстан Республикасы</b>	<b>6,8</b>	<b>7,5</b>	<b>6,8</b>	<b>Республика Казахстан</b>
Алматы	6,2	6,2	4,9	Алматинская
Атырау				Атырауская
Жамбыл	0,1	0,2	0,2	Жамбылская

**Сельское, лесное и рыбное хозяйство Казахстана**

Жалғасы

Продолжение

	2004	2005	2006	
Қызылорда				Қызылординская
Оңтүстік Қазақстан	0,5	1,1	1,7	Южно-Казахстанская
Павлодар				Павлодарская
Шығыс Қазақстан			0,0	Восточно-Казахстанская
Алматы қаласы				г.Алматы
<b>Ауыл шаруашылығы кәсіпорындары</b>				
<b>Сельхозпредприятия</b>				
<b>Қазақстан Республикасы</b>	0,3	0,0	0,3	<b>Республика Казахстан</b>
Алматы	0,3	0,0	0,0	Алматинская
Атырау				Атырауская
Жамбыл	0,0	0,0	0,0	Жамбылская
Оңтүстік Қазақстан	0,0	0,0	0,3	Южно-Казахстанская
Алматы қаласы				г. Алматы
<b>Шаруа қожалықтары</b>				
<b>Крестьянские хозяйства</b>				
<b>Қазақстан Республикасы</b>	6,3	7,2	6,2	<b>Республика Казахстан</b>
Алматы	5,8	6,1	4,9	Алматинская
Жамбыл	0,1	0,2	0,2	Жамбылская
Шығыс Қазақстан				Восточно-Казахстанская
Қызылорда				Қызылординская
Оңтүстік Қазақстан	0,4	0,9	1,1	Южно-Казахстанская
Шығыс Қазақстан				Восточно-Казахстанская
<b>Жұртшылық шаруашылығы</b>				
<b>Хозяйства населения</b>				
<b>Қазақстан Республикасы</b>	0,2	0,3	0,3	<b>Республика Казахстан</b>
Алматы	0,1	0,1	0,0	Алматинская
Жамбыл	-	-	-	Жамбылская
Оңтүстік Қазақстан	0,1	0,2	0,3	Южно-Казахстанская

**3.41. Қант қызылшасының (фабрикалық) жиналған алқабы  
Убранная площадь сахарной свеклы (фабричной)**

мың га

тыс. га

	2004	2005	2006	
<b>Барлық шаруашылық санаттары</b>				
<b>Все категории хозяйств</b>				
<b>Қазақстан Республикасы</b>	20,0	14,7	13,8	<b>Республика Казахстан</b>
Ақтөбе				Актюбинская
Алматы	16,2	14,0	13,6	Алматинская
Жамбыл	3,8	0,7	0,2	Жамбылская
Қарағанды				Карагандинская
Қызылорда				Қызылординская
Оңтүстік Қазақстан				Южно-Казахстанская
Шығыс Қазақстан			0,0	Восточно-Казахстанская
Алматы қаласы				г.Алматы
<b>Ауыл шаруашылығы кәсіпорындары</b>				
<b>Сельхозпредприятия</b>				
<b>Қазақстан Республикасы</b>	4,8	4,0	4,0	<b>Республика Казахстан</b>
Ақтөбе				Актюбинская

**Қазақстанның ауыл, орман және балық шаруашылығы**

Жалғасы

Продолжение

	2004	2005	2006	
Алматы	4,1	3,9	4,0	Алматинская
Жамбыл	0,7	0,1	0,0	Жамбылская
Қарағанды				Карагандинская
Қызылорда				Кызылординская
Оңтүстік Қазақстан				Южно-Казахстанская
Шығыс Қазақстан				Восточно-Казахстанская
Алматы қаласы				г.Алматы
<b>Шаруа қожалықтары</b>				
<b>Крестьянские хозяйства</b>				
<b>Қазақстан Республикасы</b>	<b>14,1</b>	<b>10,2</b>	<b>9,3</b>	<b>Республика Казахстан</b>
Алматы	11,2	9,6	9,1	Алматинская
Жамбыл	2,9	0,6	0,2	Жамбылская
Оңтүстік Қазақстан				Южно-Казахстанская
Шығыс Қазақстан				Восточно-Казахстанская
<b>Жұртшылық шаруашылығы</b>				
<b>Хозяйства населения</b>				
<b>Қазақстан Республикасы</b>	<b>1,1</b>	<b>0,5</b>	<b>0,5</b>	<b>Республика Казахстан</b>
Алматы	0,9	0,5	0,5	Алматинская
Жамбыл	0,2	0,0	0,0	Жамбылская
Қызылорда				Кызылординская
Оңтүстік Қазақстан				Южно-Казахстанская

**3.42. Шитті мақтаның жиналған алқабы**  
**Убранная площадь хлопчатника**

мың га

тыс. га

	2004	2005	2006	
<b>Барлық шаруашылық санаттары</b>				
<b>Все категории хозяйств</b>				
<b>Қазақстан Республикасы</b>	<b>219,8</b>	<b>201,1</b>	<b>196,4</b>	<b>Республика Казахстан</b>
Қызылорда	0,6	0,1	0,0	Кызылординская
Оңтүстік Қазақстан	219,2	201,0	196,4	Южно-Казахстанская
<b>Ауыл шаруашылығы кәсіпорындары</b>				
<b>Сельхозпредприятия</b>				
<b>Қазақстан Республикасы</b>	<b>19,9</b>	<b>14,4</b>	<b>16,5</b>	<b>Республика Казахстан</b>
Қызылорда	0,1	0,0		Кызылординская
Оңтүстік Қазақстан	19,8	14,4	16,5	Южно-Казахстанская
<b>Шаруа қожалықтары</b>				
<b>Крестьянские хозяйства</b>				
<b>Қазақстан Республикасы</b>	<b>195,4</b>	<b>185,3</b>	<b>179,5</b>	<b>Республика Казахстан</b>
Қызылорда	0,4	0,1	0,0	Кызылординская
Оңтүстік Қазақстан	195,0	185,2	179,5	Южно-Казахстанская
<b>Жұртшылық шаруашылығы</b>				
<b>Хозяйства населения</b>				
<b>Қазақстан Республикасы</b>	<b>4,5</b>	<b>1,4</b>	<b>0,4</b>	<b>Республика Казахстан</b>
Қызылорда	0,1	-	0,0	Кызылординская
Оңтүстік Қазақстан	4,4	1,4	0,4	Южно-Казахстанская



### 3.43. Көкөністің жиналған алқабы Убранная площадь овощей

мың га	2004	2005	2006	тыс. га
<b>Барлық шаруашылық санаттары</b>				
<b>Все категории хозяйств</b>				
<b>Қазақстан Республикасы</b>	110,7	109,8	101,7	<b>Республика Казахстан</b>
Ақмола	4,7	4,8	4,1	Ақмолинская
Ақтөбе	2,8	2,8	3,1	Актюбинская
Алматы	22,8	22,8	22,2	Алматинская
Атырау	2,2	2,1	1,9	Атырауская
Батыс Қазақстан	3,0	3,1	2,5	Западно-Казахстанская
Жамбыл	19,4	19,8	18,1	Жамбылская
Қарағанды	3,3	3,4	3,4	Карагандинская
Қостанай	2,6	2,6	2,5	Костанайская
Қызылорда	7,2	5,2	5,5	Кызылординская
Маңғыстау	0,1	0,1	0,2	Мангистауская
Оңтүстік Қазақстан	24,0	24,2	23,1	Южно-Казахстанская
Павлодар	3,8	3,9	3,1	Павлодарская
Солтүстік Қазақстан	3,9	4,9	4,0	Северо-Казахстанская
Шығыс Қазақстан	10,2	9,6	7,6	Восточно-Казахстанская
Астана қаласы	0,5	0,4	0,2	г. Астана
Алматы қаласы	0,2	0,1	0,2	г. Алматы
<b>Ауыл шаруашылығы кәсіпорындары</b>				
<b>Сельхозпредприятия</b>				
<b>Қазақстан Республикасы</b>	5,4	4,2	3,9	<b>Республика Казахстан</b>
Ақмола	0,2	0,2	0,2	Ақмолинская
Ақтөбе	0,1	0,0	0,0	Актюбинская
Алматы	0,8	0,4	0,7	Алматинская
Атырау	0,4	0,2	0,1	Атырауская
Батыс Қазақстан	0,0	0,0	0,0	Западно-Казахстанская
Жамбыл	1,7	1,6	1,2	Жамбылская
Қарағанды	0,1	0,1	0,1	Карагандинская
Қостанай	0,1	0,1	0,1	Костанайская
Қызылорда	0,0	0,0	0,0	Кызылординская
Маңғыстау	0,0	0,0	0,1	Мангистауская
Оңтүстік Қазақстан	1,5	1,3	1,1	Южно-Казахстанская
Павлодар	0,2	0,1	0,1	Павлодарская
Солтүстік Қазақстан	0,1	0,1	0,1	Северо-Казахстанская
Шығыс Қазақстан	0,2	0,1	0,2	Восточно-Казахстанская
Астана қаласы	0,0	0,0	0,0	г. Астана
Алматы қаласы	-	0,0	-	г. Алматы
<b>Шаруа қожалықтары</b>				
<b>Крестьянские хозяйства</b>				
<b>Қазақстан Республикасы</b>	32,7	32,7	33,4	<b>Республика Казахстан</b>
Ақмола	0,1	0,2	0,1	Ақмолинская
Ақтөбе	0,1	0,2	0,2	Актюбинская
Алматы	9,1	8,8	8,9	Алматинская
Атырау	0,4	0,4	0,5	Атырауская
Батыс Қазақстан	0,5	0,6	0,8	Западно-Казахстанская
Жамбыл	9,7	9,7	9,9	Жамбылская
Қарағанды	0,4	0,5	0,5	Карагандинская
Қостанай	0,3	0,3	0,3	Костанайская
Қызылорда	0,3	0,2	0,2	Кызылординская

**Қазақстанның ауыл, орман және балық шаруашылығы**

Жалғасы

Продолжение

	2004	2005	2006	
Маңғыстау	0,1	0,1	0,1	Мангистауская
Оңтүстік Қазақстан	9,3	9,4	9,5	Южно-Казахстанская
Павлодар	1,3	1,4	1,6	Павлодарская
Солтүстік Қазақстан	0,1	0,1	0,1	Северо-Казахстанская
Шығыс Қазақстан	1,0	0,8	0,7	Восточно-Казахстанская
<b>Жұртшылық шаруашылығы</b>				
<b>Хозяйства населения</b>				
<b>Қазақстан Республикасы</b>	<b>72,6</b>	<b>72,9</b>	<b>64,4</b>	<b>Республика Казахстан</b>
Ақмола	4,4	4,4	3,8	Ақмолинская
Ақтөбе	2,6	2,6	2,9	Актюбинская
Алматы	12,9	13,6	12,6	Алматинская
Атырау	1,4	1,5	1,3	Атырауская
Батыс Қазақстан	2,5	2,5	1,7	Западно-Казахстанская
Жамбыл	8,0	8,5	7,0	Жамбылская
Қарағанды	2,8	2,8	2,8	Қарагандинская
Қостанай	2,2	2,2	2,1	Костанайская
Қызылорда	6,9	5,0	5,3	Қызылординская
Маңғыстау	0,0	0,0	0,0	Мангистауская
Оңтүстік Қазақстан	13,2	13,5	12,5	Южно-Казахстанская
Павлодар	2,3	2,4	1,5	Павлодарская
Солтүстік Қазақстан	3,7	4,7	3,8	Северо-Казахстанская
Шығыс Қазақстан	9,0	8,7	6,7	Восточно-Казахстанская
Астана қаласы	0,5	0,4	0,2	г. Астана
Алматы қаласы	0,2	0,1	0,2	г. Алматы

**3.44. Бақша дақылдардың жиналған алқабы**  
**Убранная площадь бахчевых культур**

мың га

тыс. га

	2004	2005	2006	
<b>Барлық шаруашылық санаттары</b>				
<b>Все категории хозяйств</b>				
<b>Қазақстан Республикасы</b>	<b>43,3</b>	<b>43,1</b>	<b>41,5</b>	<b>Республика Казахстан</b>
Ақмола		0,0	0,0	Ақмолинская
Ақтөбе	0,4	0,4	0,4	Актюбинская
Алматы	4,0	4,0	3,9	Алматинская
Атырау	0,6	0,7	0,6	Атырауская
Батыс Қазақстан	1,3	1,4	1,0	Западно-Казахстанская
Жамбыл	7,9	8,4	7,3	Жамбылская
Қарағанды	-	0,0	0,0	Қарагандинская
Қостанай	0,4	0,4	0,4	Костанайская
Қызылорда	9,2	6,8	6,8	Қызылординская
Маңғыстау	0,1	0,1	0,1	Мангистауская
Оңтүстік Қазақстан	16,6	18,0	18,6	Южно-Казахстанская
Павлодар	1,1	1,2	0,9	Павлодарская
Шығыс Қазақстан	1,7	1,7	1,5	Восточно-Казахстанская
Алматы қаласы		-	-	г. Алматы

*Сельское, лесное и рыбное хозяйство Казахстана*

Жалғасы

Продолжение

	2004	2005	2006	
<b>Ауыл шаруашылығы кәсіпорындары</b>				
<b>Сельхозпредприятия</b>				
<b>Қазақстан Республикасы</b>	1,2	1,3	1,5	<b>Республика Казахстан</b>
Ақмола				Ақмолинская
Ақтөбе	0,0	0,0	0,0	Актюбинская
Алматы	0,0	0,0	0,3	Алматинская
Атырау	0,0	0,0	0,0	Атырауская
Батыс Қазақстан	0,0	0,0	-	Западно-Казахстанская
Жамбыл	0,5	0,3	0,3	Жамбылская
Қарағанды	-		-	Карагандинская
Қостанай	0,0	0,0	0,0	Костанайская
Қызылорда	0,0	0,0	0,0	Кызылординская
Маңғыстау	0,0	0,0	0,0	Мангистауская
Оңтүстік Қазақстан	0,6	1,0	0,9	Южно-Казахстанская
Павлодар	0,1	0,0	0,0	Павлодарская
Шығыс Қазақстан	0,0	0,0	-	Восточно-Казахстанская
<b>Шаруа қожалықтары</b>				
<b>Крестьянские хозяйства</b>				
<b>Қазақстан Республикасы</b>	21,9	23,6	26,7	<b>Республика Казахстан</b>
Ақмола		0,0	-	Ақмолинская
Ақтөбе	0,1	0,1	0,1	Актюбинская
Алматы	2,1	2,1	2,2	Алматинская
Атырау	0,2	0,3	0,2	Атырауская
Батыс Қазақстан	0,3	0,4	0,6	Западно-Казахстанская
Жамбыл	5,2	5,7	6,3	Жамбылская
Қарағанды	-	0,0	0,0	Карагандинская
Қостанай	0,2	0,2	0,1	Костанайская
Қызылорда	0,9	1,0	0,9	Кызылординская
Маңғыстау	0,1	0,1	0,1	Мангистауская
Оңтүстік Қазақстан	11,4	12,7	14,9	Южно-Казахстанская
Павлодар	0,6	0,3	0,6	Павлодарская
Шығыс Қазақстан	0,8	0,7	0,7	Восточно-Казахстанская
<b>Жұртшылық шаруашылығы</b>				
<b>Хозяйства населения</b>				
<b>Қазақстан Республикасы</b>	20,2	18,2	13,3	<b>Республика Казахстан</b>
Ақтөбе	0,3	0,3	0,3	Актюбинская
Алматы	1,9	1,9	1,4	Алматинская
Атырау	0,4	0,4	0,4	Атырауская
Батыс Қазақстан	1,0	1,0	0,4	Западно-Казахстанская
Жамбыл	2,2	2,4	0,7	Жамбылская
Қарағанды	-	0,0	0,0	Карагандинская
Қостанай	0,2	0,2	0,3	Костанайская
Қызылорда	8,3	5,8	5,9	Кызылординская
Маңғыстау	0,0	0,0		Мангистауская
Оңтүстік Қазақстан	4,6	4,3	2,8	Южно-Казахстанская
Павлодар	0,4	0,9	0,3	Павлодарская
Шығыс Қазақстан	0,9	1,0	0,8	Восточно-Казахстанская

### 3.45. Өсімдік шаруашылығы өнімдерінің негізгі түрлерін өндіру

#### Производство основных видов продукции растениеводства

мың тонна

тысяч тонн

	2004	2005	2006	
<b>Барлық шаруашылық санаттары</b>				
<b>Все категории хозяйств</b>				
Дән	12374	13781	16512	Зерно
соның ішінде:				в том числе:
Бидай – барлығы	9937	11198	13460	Пшеница - всего
одан:				из нее:
күздік	1102	1020	769	озимая
жаздық	8835	10178	12691	яровая
дәндік жүгері	458	432	414	кукуруза на зерно
күріш	276	285	289	рис
арпа – барлығы	1388	1528	1953	ячмень - всего
одан:				из него:
жаздық	1368	1509	1939	яровой
күздік	20	19	14	озимый
күздік қара бидай	20	24	30	рожь озимая
сұлы	130	160	183	овес
қарақұмық	52	44	59	гречиха
тары	51	27	33	просо
бұршақ-дәнді дақылдар	37	32	39	зернобобовые
Картоп	2261	2521	2362	Картофель
Күнбағыс	266	267	268	Подсолнечник
Темекі	14	16	14	Табак
Қант қызылшасы (фабрикалық)	398	311	339	Сахарная свекла (фабричная)
Шитті мақта	467	465	435	Хлопок-сырец
Көкөніс	2059	2169	2059	Овощи
Бақша дақылдары	667	684	697	Бахчевые культуры
Жүзім	53	52	49	Виноград
Жеміс және жидектер	239	244	180	Плоды и ягоды
<b>Ауыл шаруашылығы кәсіпорындары</b>				
<b>Сельхозпредприятия</b>				
Дән	6901	8957	10916	Зерно
соның ішінде:				в том числе:
Бидай – барлығы	5775	7576	9259	Пшеница - всего
одан:				из нее:
күздік	372	377	312	озимая
жаздық	5403	7199	8947	яровая
дәндік жүгері	118	89	66	кукуруза на зерно
күріш	218	215	214	рис
арпа – барлығы	653	884	1135	ячмень - всего
одан:				из него:
жаздық	643	871	1126	яровой
күздік	10	13	9	озимый
күздік қара бидай	13	13	18	рожь озимая
сұлы	66	102	119	овес
қарақұмық	12	17	27	гречиха
тары	22	13	18	просо
бұршақ-дәнді дақылдар	15	22	28	зернобобовые
Картоп	76	71	68	Картофель
Күнбағыс	39	89	86	Подсолнечник
Темекі	1	0,0	0,0	Табак

**Сельское, лесное и рыбное хозяйство Казахстана**

Жалғасы

Продолжение

	2004	2005	2006	
Қант қызылшасы (фабрикалық)	98	84	86	Сахарная свекла (фабричная)
Шитті мақта	27	23	23	Хлопок-сырец
Көкөніс	74	69	72	Овощи
Бақша дақылдары	16	13	21	Бахчевые культуры
Жүзім	25	23	16	Виноград
Жеміс және жидектер	6	1	3	Плоды и ягоды
<b>Шаруа қожалықтары</b>				
<b>Крестьянские хозяйства</b>				
Дән	5270	4725	5532	Зерно
соның ішінде:				в том числе:
Бидай – барлығы	4052	3580	4178	Пшеница - всего
одан:				из нее:
күздік	672	624	455	озимая
жаздық	3380	2956	3723	яровая
дәнді жүгері	288	298	316	кукуруза на зерно
күріш	53	70	75	рис
арпа – барлығы	708	636	813	ячмень - всего
одан:				из него:
жаздық	698	630	808	яровой
күздік	10	6	5	озимый
күздік қара бидай	7	11	12	рожь озимая
сұлы	61	58	64	овес
қарақұмық	40	27	32	гречиха
тары	25	12	13	просо
бұршақ-дәнді дақылдар	21	9	10	зернобобовые
Картоп	388	388	433	Картофель
Күнбағыс	197	161	171	Подсолнечник
Темекі	13	15	13	Табак
Қант қызылшасы (фабрикалық)	275	214	239	Сахарная свекла (фабричная)
Шитті мақта	428	440	411	Хлопок-сырец
Көкөніс	650	677	678	Овощи
Бақша дақылдары	363	404	473	Бахчевые культуры
Жүзім	18	16	22	Виноград
Жеміс және жидектер	36	39	43	Плоды и ягоды
<b>Жұртшылық шаруашылығы</b>				
<b>Хозяйства населения</b>				
Дән	203	99	64	Зерно
соның ішінде:				в том числе:
бидай - барлығы	110	42	23	пшеница - всего
одан:				из нее:
күздік	59	19	2	озимая
жаздық	51	23	21	яровая
дәндік жүгері	52	45	32	кукуруза на зерно
күріш	5	0,0	0,0	рис
арпа - барлығы	27	8	5	ячмень - всего
одан:				из него:
жаздық	27	8	5	яровой
күздік	0,0	0,0	0,0	озимый
сұлы	3	0,0	0,0	овес
қарақұмық	0,0	0,0	0,0	гречиха
тары	4	2	2	просо
бұршақ-дәнді дақылдар	1	1	1	зернобобовые
Картоп	1797	2062	1861	Картофель
Күнбағыс	30	17	11	Подсолнечник

**Қазақстанның ауыл, орман және балық шаруашылығы**

Жалғасы

Продолжение

	2004	2005	2006	
Темекі	0,0	1	1	Табак
Қант қызылшасы (фабрикалық)	25	13	14	Сахарная свекла (фабричная)
Шитті мақта	12	2	1	Хлопок-сырец
Көкөніс	1335	1423	1309	Овощи
Бақша дақылдары	288	267	203	Бахчевые культуры
Жүзім	10	13	11	Виноград
Жеміс және жидектер	197	204	134	Плоды и ягоды

**3.46. Дәнді және дәнді-бұршақ дақылдарының жалпы түсімі  
Валовой сбор зерновых и зернобобовых культур**

ұқсатудан кейін салмақта  
в весе после доработки

мың тонна

тысяч тонн

	2004	2005	2006	
<b>Барлық шаруашылық санаттары</b>				
<b>Все категории хозяйств</b>				
<b>Қазақстан Республикасы</b>	12374,2	13781,4	16511,5	<b>Республика Казахстан</b>
Ақмола	2475,4	2966,8	3475,9	Ақмолинская
Ақтөбе	373,9	220,7	129,3	Актюбинская
Алматы	977,2	979,8	967,3	Алматинская
Атырау	0,4	0,1	0,1	Атырауская
Батыс Қазақстан	371,1	149,6	271,0	Западно-Казахстанская
Жамбыл	676,8	655,1	431,1	Жамбылская
Қарағанды	570,0	269,8	401,7	Карагандинская
Қостанай	2393,0	3537,2	4733,0	Костанайская
Қызылорда	252,3	259,2	256,2	Кызылординская
Оңтүстік Қазақстан	474,1	400,6	361,0	Южно-Казахстанская
Павлодар	354,9	286,6	354,7	Павлодарская
Солтүстік Қазақстан	2782,4	3493,4	4613,0	Северо-Казахстанская
Шығыс Қазақстан	672,4	561,4	516,4	Восточно-Казахстанская
Астана қаласы	-	0,6	0,6	г.Астана
Алматы қаласы	0,3	0,5	0,2	г.Алматы
<b>Ауыл шаруашылығы кәсіпорындары</b>				
<b>Сельхозпредприятия</b>				
<b>Қазақстан Республикасы</b>	6901,5	8957,3	10916,0	<b>Республика Казахстан</b>
Ақмола	1812,4	2393,6	2727,8	Ақмолинская
Ақтөбе	221,0	149,3	81,5	Актюбинская
Алматы	289,7	292,1	248,7	Алматинская
Атырау	0,4	0,1	0,1	Атырауская
Батыс Қазақстан	148,2	66,3	92,2	Западно-Казахстанская
Жамбыл	215,3	214,0	144,4	Жамбылская
Қарағанды	256,9	136,2	199,0	Карагандинская
Қостанай	1568,9	2443,2	3284,4	Костанайская
Қызылорда	194,2	189,1	183,5	Кызылординская
Оңтүстік Қазақстан	168,0	144,7	143,4	Южно-Казахстанская
Павлодар	149,2	123,8	164,0	Павлодарская
Солтүстік Қазақстан	1732,1	2572,1	3405,2	Северо-Казахстанская
Шығыс Қазақстан	144,9	232,3	241,7	Восточно-Казахстанская

**Сельское, лесное и рыбное хозяйство Казахстана**

Жалғасы

Продолжение

	2004	2005	2006	
Астана қаласы	-	-	-	г.Астана
Алматы қаласы	0,3	0,5	0,1	г.Алматы
<b>Шаруа қожалықтары</b>				
<b>Крестьянские хозяйства</b>				
<b>Қазақстан Республикасы</b>	<b>5270,1</b>	<b>4724,8</b>	<b>5531,3</b>	<b>Республика Казахстан</b>
Ақмола	663,0	572,7	747,4	Ақмолинская
Ақтөбе	152,4	70,8	47,6	Актюбинская
Алматы	664,2	665,8	711,2	Алматинская
Батыс Қазақстан	222,8	83,3	178,8	Западно-Казахстанская
Жамбыл	422,8	431,1	278,1	Жамбылская
Қарағанды	313,1	133,6	202,7	Қарагандинская
Қостанай	824,1	1094,0	1448,6	Костанайская
Қызылорда	48,7	66,3	69,0	Кызылординская
Оңтүстік Қазақстан	235,3	216,9	195,8	Южно-Казахстанская
Павлодар	205,2	162,4	190,5	Павлодарская
Солтүстік Қазақстан	1030,6	920,8	1206,2	Северо-Казахстанская
Шығыс Қазақстан	487,9	306,5	254,7	Восточно-Казахстанская
Астана қаласы	-	0,6	0,6	г.Астана
Алматы қаласы	-	0,0	0,1	г.Алматы
<b>Жұртшылық шаруашылығы</b>				
<b>Хозяйства населения</b>				
<b>Қазақстан Республикасы</b>	<b>202,6</b>	<b>99,3</b>	<b>64,2</b>	<b>Республика Казахстан</b>
Ақмола	-	0,5	0,7	Ақмолинская
Ақтөбе	0,5	0,6	0,2	Актюбинская
Алматы	23,3	21,9	7,4	Алматинская
Батыс Қазақстан	0,1	-	-	Западно-Казахстанская
Жамбыл	38,7	10,0	8,6	Жамбылская
Қостанай	0,0	0,0	0,0	Костанайская
Қызылорда	9,4	3,8	3,7	Кызылординская
Оңтүстік Қазақстан	70,8	39,0	21,8	Южно-Казахстанская
Павлодар	0,5	0,4	0,2	Павлодарская
Солтүстік Қазақстан	19,7	0,5	1,6	Северо-Казахстанская
Шығыс Қазақстан	39,6	22,6	20,0	Восточно-Казахстанская

**3.47. Бидайдың жалпы түсімі**  
**Валовой сбор пшеницы**

ұқсатудан кейін салмақта  
в весе после доработки

мың тонна

тысяч тонн

	2004	2005	2006	
<b>Барлық шаруашылық санаттары</b>				
<b>Все категории хозяйств</b>				
<b>Қазақстан Республикасы</b>	<b>9937,0</b>	<b>11198,4</b>	<b>13460,5</b>	<b>Республика Казахстан</b>
Ақмола	2215,4	2622,0	3060,1	Ақмолинская
Ақтөбе	306,8	178,7	108,2	Актюбинская
Алматы	431,7	446,5	407,5	Алматинская
Атырау	0,1	0,0	0,0	Атырауская
Батыс Қазақстан	276,9	107,0	164,7	Западно-Казахстанская

**Қазақстанның ауыл, орман және балық шаруашылығы**

Жалғасы

Продолжение

	2004	2005	2006	
Жамбыл	422,1	416,2	233,4	Жамбылская
Қарағанды	510,5	243,5	350,0	Карагандинская
Қостанай	2217,9	3256,6	4320,3	Костанайская
Қызылорда	14,5	16,7	14,6	Кызылординская
Оңтүстік Қазақстан	367,7	288,2	259,2	Южно-Казахстанская
Павлодар	255,3	210,7	255,0	Павлодарская
Солтүстік Қазақстан	2429,4	3012,9	3943,9	Северо-Казахстанская
Шығыс Қазақстан	488,7	398,4	343,0	Восточно-Казахстанская
Астана қаласы	-	0,6	0,6	г.Астана
Алматы қаласы	-	0,4	-	г.Алматы

**Ауыл шаруашылығы кәсіпорындары  
Сельхозпредприятия**

<b>Қазақстан Республикасы</b>	5775,1	7575,6	9258,7	<b>Республика Казахстан</b>
Ақмола	1627,5	2126,8	2419,9	Акмолинская
Ақтөбе	181,4	120,4	70,4	Актюбинская
Алматы	126,1	140,3	116,3	Алматинская
Атырау	0,1	0,0	0,0	Атырауская
Батыс Қазақстан	104,1	47,6	59,6	Западно-Казахстанская
Жамбыл	126,3	135,0	84,5	Жамбылская
Қарағанды	228,6	123,2	175,7	Карагандинская
Қостанай	1456,1	2245,8	3005,0	Костанайская
Қызылорда	7,7	7,6	6,4	Кызылординская
Оңтүстік Қазақстан	151,4	127,7	128,1	Южно-Казахстанская
Павлодар	109,2	92,5	114,6	Павлодарская
Солтүстік Қазақстан	1553,7	2250,6	2922,1	Северо-Казахстанская
Шығыс Қазақстан	102,9	157,7	156,1	Восточно-Казахстанская
Астана қаласы	-	-	-	г.Астана
Алматы қаласы	-	0,4	-	г.Алматы

**Шаруа қожалықтары  
Крестьянские хозяйства**

<b>Қазақстан Республикасы</b>	4051,9	3580,4	4178,1	<b>Республика Казахстан</b>
Ақмола	587,9	494,7	639,7	Акмолинская
Ақтөбе	124,9	57,7	37,6	Актюбинская
Алматы	296,0	301,5	291,0	Алматинская
Батыс Қазақстан	172,7	59,4	105,1	Западно-Казахстанская
Жамбыл	285,8	281,2	148,9	Жамбылская
Қарағанды	281,9	120,3	174,3	Карагандинская
Қостанай	761,8	1010,8	1315,3	Костанайская
Қызылорда	5,6	8,6	7,7	Кызылординская
Оңтүстік Қазақстан	167,4	143,6	126,5	Южно-Казахстанская
Павлодар	146,0	117,9	140,3	Павлодарская
Солтүстік Қазақстан	869,5	761,9	1020,3	Северо-Казахстанская
Шығыс Қазақстан	352,3	222,2	170,8	Восточно-Казахстанская
Астана қаласы	-	0,6	0,6	г.Астана

**Жұртшылық шаруашылығы  
Хозяйства населения**

<b>Қазақстан Республикасы</b>	110,0	42,4	23,7	<b>Республика Казахстан</b>
Ақмола		0,5	0,5	Акмолинская
Ақтөбе	0,5	0,6	0,2	Актюбинская
Алматы	9,6	4,7	0,2	Алматинская
Батыс Қазақстан	0,0	-	-	Западно-Казахстанская
Жамбыл	10,0	-	-	Жамбылская
Қызылорда	1,2	0,5	0,5	Кызылординская



**Сельское, лесное и рыбное хозяйство Казахстана**

Жалғасы

Продолжение

	2004	2005	2006	
Оңтүстік Қазақстан	48,9	16,9	4,6	Южно-Казахстанская
Павлодар	0,1	0,3	0,1	Павлодарская
Солтүстік Қазақстан	6,2	0,4	1,5	Северо-Казахстанская
Шығыс Қазақстан	33,5	18,5	16,1	Восточно-Казахстанская

**3.48. Дәнді жүгерінің жалпы түсімі  
Валовой сбор кукурузы на зерно**

*ұқсатудан кейінгі салмақта; шаруашылықтың барлық санаттарында  
в весе после доработки; во всех категориях хозяйства*

мың тонна

тысяч тонн

	2004	2005	2006	
<b>Қазақстан Республикасы</b>	457,8	432,1	413,6	<b>Республика Казахстан</b>
Алматы	292,4	269,7		Алматинская
Батыс Қазақстан	0,8	277,5		Западно-Казахстанская
Жамбыл	96,3	82,4	69,9	Жамбылская
Қызылорда	2,0	2,2	2,3	Кызылординская
Оңтүстік Қазақстан	66,6	75,7		Южно-Казахстанская
Солтүстік Қазақстан	0,8	63,8		Северо-Казахстанская
Шығыс Қазақстан	0,5	0,5	0,1	Восточно-Казахстанская
Алматы қаласы	-	-	0,0	г. Алматы

**3.49. Күріштің жалпы түсімі  
Валовой сбор риса**

*ұқсатудан кейінгі салмақта; шаруашылықтың барлық санаттарында  
в весе после доработки; во всех категориях хозяйства*

мың тонна

тысяч тонн

	2004	2005	2006	
<b>Қазақстан Республикасы</b>	275,9	284,6	288,8	<b>Республика Казахстан</b>
Алматы	36,6	37,1	41,7	Алматинская
Қызылорда	233,1	239,2	237,8	Кызылординская
Оңтүстік Қазақстан	6,2	8,3	9,3	Южно-Казахстанская

Қазақстанның ауыл, орман және балық шаруашылығы

### 3.50. Арпаның жалпы түсімі Валовой сбор ячменя

ұқсатудан кейінгі салмақта; шаруашылықтың барлық санаттарында  
в весе после доработки; во всех категориях хозяйств

мың тонна

тысяч тонн

	2004	2005	2006	
<b>Қазақстан Республикасы</b>	1387,9	1527,5	1952,9	<b>Республика Казахстан</b>
Ақмола	235,1	315,4	389,1	Ақмолинская
Ақтөбе	64,4	40,9	20,4	Актюбинская
Алматы	207,6	217,4	234,3	Алматинская
Атырау	0,2	0,1	0,1	Атырауская
Батыс Қазақстан	73,9	34,6	87,6	Западно-Казахстанская
Жамбыл	156,0	155,7	127,2	Жамбылская
Қарағанды	56,6	24,5	44,9	Карагандинская
Қостанай	117,4	197,5	297,4	Костанайская
Қызылорда	0,0	0,1	0,2	Кызылординская
Оңтүстік Қазақстан	29,9	23,5	24,5	Южно-Казахстанская
Павлодар	35,8	30,1	45,4	Павлодарская
Солтүстік Қазақстан	307,8	397,9	592,2	Северо-Казахстанская
Шығыс Қазақстан	102,8	89,8	89,5	Восточно-Казахстанская
Астана қаласы	-	-	-	г.Астана
Алматы қаласы	0,4	0,0	0,1	г.Алматы

### 3.51. Күздік қара бидайдың жалпы түсімі Валовой сбор ржи озимой

ұқсатудан кейінгі салмақта; шаруашылықтың барлық санаттарында  
в весе после доработки; во всех категориях хозяйств

мың тонна

тысяч тонн

	2004	2005	2006	
<b>Қазақстан Республикасы</b>	20,1	23,6	30,5	<b>Республика Казахстан</b>
Ақмола		0,3	1,1	Ақмолинская
Ақтөбе	0,2	0,2	0,2	Актюбинская
Алматы	1,1	1,5	0,8	Алматинская
Атырау	0,1	0,0	0,0	Атырауская
Батыс Қазақстан	5,1	2,9	3,0	Западно-Казахстанская
Қарағанды	-	-	0,2	Карагандинская
Қостанай	0,9	0,8	4,0	Костанайская
Оңтүстік Қазақстан	0,3	0,1	0,1	Южно-Казахстанская
Павлодар	3,1	3,2	5,9	Павлодарская
Солтүстік Қазақстан	0,3	0,3	1,4	Северо-Казахстанская
Шығыс Қазақстан	9,0	14,3	13,8	Восточно-Казахстанская
Алматы қаласы	-	-	-	г.Алматы

### 3.52. Сұлыдың жалпы түсімі Валовой сбор овса

ұқсатудан кейінгі салмақта; шаруашылықтың барлық санаттарында  
в весе после доработки; во всех категориях хозяйства

мың тонна

тысяч тонн

	2004	2005	2006	
<b>Қазақстан Республикасы</b>	130,2	160,0	183,3	<b>Республика Казахстан</b>
Ақмола	18,1	24,8	24,1	Акмолинская
Ақтөбе	0,9	0,6	0,4	Актюбинская
Алматы	4,4	4,0	2,9	Алматинская
Батыс Қазақстан	1,5	0,7	1,0	Западно-Казахстанская
Жамбыл	1,1	-	0,0	Жамбылская
Қарағанды	2,8	1,8	6,1	Карагандинская
Қостанай	37,8	54,3	70,4	Костанайская
Оңтүстік Қазақстан	-	-	-	Южно-Казахстанская
Павлодар	12,9	13,0	19,2	Павлодарская
Солтүстік Қазақстан	29,5	41,8	40,0	Северо-Казахстанская
Шығыс Қазақстан	21,2	19,0	19,1	Восточно-Казахстанская
Астана қаласы	-	-	-	г.Астана
Алматы қаласы	-	-	0,1	г.Алматы

### 3.53. Қарақұмықтың жалпы түсімі Валовой сбор гречихи

ұқсатудан кейінгі салмақта; шаруашылықтың барлық санаттарында  
в весе после доработки; во всех категориях хозяйства

мың тонна

тысяч тонн

	2004	2005	2006	
<b>Қазақстан Республикасы</b>	52,4	43,7	58,9	<b>Республика Казахстан</b>
Ақмола	0,7	0,6	0,2	Акмолинская
Ақтөбе		0,0	0,0	Актюбинская
Алматы	2,8	2,9	1,8	Алматинская
Батыс Қазақстан	0,2	0,1	0,0	Западно-Казахстанская
Қарағанды	0,1	0,0	0,0	Карагандинская
Қостанай	0,4	1,5	3,9	Костанайская
Павлодар	22,7	14,0	18,3	Павлодарская
Солтүстік Қазақстан	1,1	2,1	1,9	Северо-Казахстанская
Шығыс Қазақстан	24,4	22,5	32,8	Восточно-Казахстанская

### 3.54. Тарының жалпы түсімі Валовой сбор проса

ұқсатудан кейінгі салмақта; шаруашылықтың барлық санаттарында  
в весе после доработки; во всех категориях хозяйств

мың тонна

тысяч тонн

	2004	2005	2006	
<b>Қазақстан Республикасы</b>	50,7	27,1	33,4	<b>Республика Казахстан</b>
Ақмола	2,8	0,3	0,0	Ақмолинская
Ақтөбе	1,5	0,2	0,1	Актюбинская
Алматы	0,2	0,7	0,6	Алматинская
Атырау	0,0	-	0,0	Атырауская
Батыс Қазақстан	13,1	2,9	12,4	Западно-Казахстанская
Жамбыл	0,5	0,5	0,3	Жамбылская
Қарағанды	-	-	-	Карагандинская
Қостанай	2,4	5,2	6,6	Костанайская
Қызылорда	2,2	1,1	1,3	Кызылординская
Оңтүстік Қазақстан	0,7	1,0	0,6	Южно-Казахстанская
Павлодар	24,8	13,5	9,6	Павлодарская
Солтүстік Қазақстан	-	-	-	Северо-Казахстанская
Шығыс Қазақстан	2,5	1,7	1,9	Восточно-Казахстанская

### 3.55. Дәнді - бұршақ дақылдардың жалпы түсімі Валовой сбор зернобобовых

ұқсатудан кейінгі салмақта; шаруашылықтың барлық санаттарында  
в весе после доработки; во всех категориях хозяйств

мың тонна

тысяч тонн

	2004	2005	2006	
<b>Қазақстан Республикасы</b>	36,5	31,6	38,8	<b>Республика Казахстан</b>
Ақмола	1,9	1,2	1,2	Ақмолинская
Ақтөбе	-	-	-	Актюбинская
Алматы	0,1	0,1	0,1	Алматинская
Батыс Қазақстан	0,5	0,8	2,2	Западно-Казахстанская
Жамбыл	0,5	0,1	0,3	Жамбылская
Қарағанды	0,0	0,0	0,0	Карагандинская
Қостанай	6,0	7,7	11,2	Костанайская
Оңтүстік Қазақстан	2,6	3,9	3,4	Южно-Казахстанская
Павлодар	0,1	0,1	0,4	Павлодарская
Солтүстік Қазақстан	3,0	4,7	5,4	Северо-Казахстанская
Шығыс Қазақстан	21,8	13,0	14,6	Восточно-Казахстанская

### 3.56. Картоптың жалпы түсімі Валовой сбор картофеля

мың тонна				тысяч тонн
	2004	2005	2006	
<b>Барлық шаруашылық санаттары</b>				
<b>Все категории хозяйств</b>				
<b>Қазақстан Республикасы</b>	2260,7	2520,8	2361,6	<b>Республика Казахстан</b>
Ақмола	181,1	209,9	185,9	Акмолинская
Ақтөбе	69,9	70,3	71,0	Актюбинская
Алматы	526,9	535,4	546,0	Алматинская
Атырау	11,3	10,8	10,8	Атырауская
Батыс Қазақстан	32,8	33,6	34,5	Западно-Казахстанская
Жамбыл	100,2	107,0	94,1	Жамбылская
Қарағанды	168,5	182,1	178,4	Карагандинская
Қостанай	97,1	146,4	162,3	Костанайская
Қызылорда	89,5	83,2	89,0	Кызылординская
Маңғыстау	0,0	0,0	0,0	Мангистауская
Оңтүстік Қазақстан	138,2	148,9	122,7	Южно-Казахстанская
Павлодар	179,8	207,6	167,2	Павлодарская
Солтүстік Қазақстан	281,2	402,3	371,1	Северо-Казахстанская
Шығыс Қазақстан	365,1	367,4	312,8	Восточно-Казахстанская
Астана қаласы	17,6	14,6	14,3	г.Астана
Алматы қаласы	1,5	1,3	1,5	г.Алматы
<b>Ауыл шаруашылығы кәсіпорындары</b>				
<b>Сельхозпредприятия</b>				
<b>Қазақстан Республикасы</b>	75,9	70,5	67,6	<b>Республика Казахстан</b>
Ақмола	3,8	3,9	2,1	Акмолинская
Ақтөбе	2,0	1,4	1,0	Актюбинская
Алматы	10,9	5,0	5,8	Алматинская
Атырау	0,3	0,1	0,1	Атырауская
Батыс Қазақстан	0,2	0,2	0,2	Западно-Казахстанская
Жамбыл	2,6	1,1	1,9	Жамбылская
Қарағанды	28,7	30,0	27,3	Карагандинская
Қостанай	5,0	4,8	4,8	Костанайская
Қызылорда	0,2	0,2	0,2	Кызылординская
Оңтүстік Қазақстан	1,3	1,0	1,1	Южно-Казахстанская
Павлодар	5,1	4,4	6,9	Павлодарская
Солтүстік Қазақстан	4,3	6,5	5,0	Северо-Казахстанская
Шығыс Қазақстан	6,3	6,8	6,6	Восточно-Казахстанская
Астана қаласы	5,2	5,1	4,6	г.Астана
Алматы қаласы	-	0,0	-	г.Алматы

**Қазақстанның ауыл, орман және балық шаруашылығы**

Жалғасы

Продолжение

	2004	2005	2006	
<b>Шаруа қожалықтары</b>				
<b>Крестьянские хозяйства</b>				
<b>Қазақстан Республикасы</b>	388,0	388,0	433,2	<b>Республика Казахстан</b>
Ақмола	1,1	1,1	0,8	Ақмолинская
Ақтөбе	5,5	4,8	3,6	Актюбинская
Алматы	199,9	193,7	246,5	Алматинская
Атырау	1,9	1,5	2,1	Атырауская
Батыс Қазақстан	4,4	4,2	6,2	Западно-Казахстанская
Жамбыл	34,4	30,7	23,5	Жамбылская
Қарағанды	19,4	30,8	29,4	Карагандинская
Қостанай	10,3	11,8	13,0	Костанайская
Қызылорда	1,9	1,2	1,6	Кызылординская
Оңтүстік Қазақстан	53,3	52,3	40,8	Южно-Казахстанская
Павлодар	33,3	34,8	40,8	Павлодарская
Солтүстік Қазақстан	3,2	4,8	3,1	Северо-Казахстанская
Шығыс Қазақстан	19,1	16,2	21,7	Восточно-Казахстанская
Астана қаласы	0,1	-	-	г.Астана
Алматы қаласы	0,2	0,1	0,1	г.Алматы
<b>Жұртшылық шаруашылығы</b>				
<b>Хозяйства населения</b>				
<b>Қазақстан Республикасы</b>	1796,8	2062,3	1860,8	<b>Республика Казахстан</b>
Ақмола	176,2	204,9	183,0	Ақмолинская
Ақтөбе	62,4	64,1	66,4	Актюбинская
Алматы	316,1	336,7	293,7	Алматинская
Атырау	9,1	9,2	8,6	Атырауская
Батыс Қазақстан	28,2	29,2	28,1	Западно-Казахстанская
Жамбыл	63,2	75,2	68,7	Жамбылская
Қарағанды	120,4	121,3	121,7	Карагандинская
Қостанай	81,8	129,8	144,5	Костанайская
Қызылорда	87,4	81,8	87,2	Кызылординская
Маңғыстау	-	0,0	-	Мангистауская
Оңтүстік Қазақстан	83,6	95,6	80,8	Южно-Казахстанская
Павлодар	141,4	168,4	119,5	Павлодарская
Солтүстік Қазақстан	273,7	391,0	363,0	Северо-Казахстанская
Шығыс Қазақстан	339,7	344,4	284,5	Восточно-Казахстанская
Астана қаласы	12,3	9,5	9,7	г.Астана
Алматы қаласы	1,3	1,2	1,4	г.Алматы

### 3.57. Күнбағыстың жалпы түсімі Валовой сбор подсолнечника

ұқсатудан кейін салмақта  
в весе после доработки

мың тонна

тысяч тонн

	2004	2005	2006	
<b>Барлық шаруашылық санаттары</b>				
<b>Все категории хозяйств</b>				
<b>Қазақстан Республикасы</b>	<b>265,6</b>	<b>267,4</b>	<b>268,0</b>	<b>Республика Казахстан</b>
Ақмола	1,3	2,5	2,5	Ақмолинская
Ақтөбе	0,9	0,4	1,3	Актюбинская
Алматы	25,4	25,8	35,2	Алматинская
Батыс Қазақстан	1,7	2,8	5,7	Западно-Казахстанская
Жамбыл	5,5	5,3	5,3	Жамбылская
Қарағанды	0,0	0,0	0,0	Карагандинская
Қостанай	1,2	4,1	1,8	Костанайская
Қызылорда	1,4	0,7	0,8	Кызылординская
Оңтүстік Қазақстан	18,5	17,5	15,9	Южно-Казахстанская
Павлодар	30,4	29,1	31,8	Павлодарская
Солтүстік Қазақстан	2,3	9,8	8,8	Северо-Казахстанская
Шығыс Қазақстан	177,0	169,4	158,9	Восточно-Казахстанская
Астана қаласы	-	-	-	г.Астана
Алматы қаласы	-	-	-	г.Алматы
<b>Ауыл шаруашылығы кәсіпорындары</b>				
<b>Сельхозпредприятия</b>				
<b>Қазақстан Республикасы</b>	<b>38,8</b>	<b>88,6</b>	<b>85,9</b>	<b>Республика Казахстан</b>
Ақмола	1,3	1,8	2,2	Ақмолинская
Ақтөбе	0,5	0,3	0,7	Актюбинская
Алматы	2,2	3,2	3,0	Алматинская
Батыс Қазақстан	0,7	1,1	1,0	Западно-Казахстанская
Жамбыл	0,3	0,2	0,2	Жамбылская
Қостанай	1,2	4,1	1,4	Костанайская
Қызылорда	0,0	0,0	-	Кызылординская
Оңтүстік Қазақстан	0,4	0,6	0,9	Южно-Казахстанская
Павлодар	6,4	7,4	8,0	Павлодарская
Солтүстік Қазақстан	2,2	9,8	8,7	Северо-Казахстанская
Шығыс Қазақстан	23,4	60,1	59,8	Восточно-Казахстанская
Астана қаласы	-	-	-	г.Астана
Алматы қаласы	-	-	-	г.Алматы
<b>Шаруа қожалықтары</b>				
<b>Крестьянские хозяйства</b>				
<b>Қазақстан Республикасы</b>	<b>197,1</b>	<b>161,2</b>	<b>170,9</b>	<b>Республика Казахстан</b>
Ақмола	0,0	0,7	0,3	Ақмолинская
Ақтөбе	0,4	0,1	0,6	Актюбинская
Алматы	21,5	20,8	30,9	Алматинская
Батыс Қазақстан	1,0	1,7	4,7	Западно-Казахстанская
Жамбыл	3,6	4,0	4,2	Жамбылская
Қарағанды	0,0	0,0	-	Карагандинская
Қостанай	0,0	0,0	0,4	Костанайская
Қызылорда	0,1	0,0	0,1	Кызылординская
Оңтүстік Қазақстан	12,1	12,8	12,8	Южно-Казахстанская
Павлодар	24,0	21,7	23,8	Павлодарская
Солтүстік Қазақстан	0,1	0,0	0,1	Северо-Казахстанская
Шығыс Қазақстан	134,5	99,4	93,0	Восточно-Казахстанская

**Қазақстанның ауыл, орман және балық шаруашылығы**

Жалғасы

Продолжение

	2004	2005	2006	
<b>Жұртшылық шаруашылығы</b>				
<b>Хозяйства населения</b>				
<b>Қазақстан Республикасы</b>	29,7	17,6	11,2	<b>Республика Казахстан</b>
Алматы	1,7	1,8	1,3	Алматинская
Жамбыл	1,6	1,1	0,9	Жамбылская
Қостанай	0,0	0,0	0,0	Костанайская
Қызылорда	1,3	0,7	0,7	Кызылординская
Оңтүстік Қазақстан	6,0	4,1	2,2	Южно-Казахстанская
Павлодар	0,0	0,0	0,0	Павлодарская
Шығыс Қазақстан	19,1	9,9	6,1	Восточно-Казахстанская
Алматы қаласы	-	-	-	г.Алматы

**3.58. Темекінің жалпы түсімі**  
**Валовой сбор табака**

мың тонна

тысяч тонн

	2004	2005	2006	
<b>Барлық шаруашылық санаттары</b>				
<b>Все категории хозяйств</b>				
<b>Қазақстан Республикасы</b>	14,3	15,5	14,0	<b>Республика Казахстан</b>
Алматы	12,5	12,6	10,0	Алматинская
Атырау	-	-	-	Атырауская
Жамбыл	0,3	0,2	0,3	Жамбылская
Қызылорда				Кызылординская
Оңтүстік Қазақстан	1,5	2,7	3,7	Южно-Казахстанская
Шығыс Қазақстан	-		0,0	Восточно-Казахстанская
Алматы қаласы				г.Алматы
<b>Ауыл шаруашылығы кәсіпорындары</b>				
<b>Сельхозпредприятия</b>				
<b>Қазақстан Республикасы</b>	0,6	0,1	0,6	<b>Республика Казахстан</b>
Алматы	0,6	0,1	0,0	Алматинская
Атырау				Атырауская
Жамбыл	0,0	0,0	0,0	Жамбылская
Қызылорда				Кызылординская
Оңтүстік Қазақстан	0,0	0,0	0,6	Южно-Казахстанская
Алматы қаласы				г. Алматы
<b>Шаруа қожалықтары</b>				
<b>Крестьянские хозяйства</b>				
<b>Қазақстан Республикасы</b>	13,2	14,7	12,6	<b>Республика Казахстан</b>
Алматы	11,7	12,3	9,9	Алматинская
Жамбыл	0,3	0,2	0,3	Жамбылская
Қызылорда				Кызылординская
Оңтүстік Қазақстан	1,2	2,2	2,4	Южно-Казахстанская
<b>Жұртшылық шаруашылығы</b>				
<b>Хозяйства населения</b>				
<b>Қазақстан Республикасы</b>	0,5	0,7	0,8	<b>Республика Казахстан</b>
Алматы	0,2	0,2	0,1	Алматинская
Жамбыл	-			Жамбылская



*Сельское, лесное и рыбное хозяйство Казахстана*

*Жалғасы*

*Продолжение*

	2004	2005	2006	
Оңтүстік Қазақстан	0,3	0,5	0,7	Южно-Казахстанская
Шығыс Қазақстан	-	-	0,0	Восточно-Казахстанская

**3.59. Қант қызылшасының (фабрикалық) жалпы түсімі  
Валовой сбор сахарной свеклы (фабричной)**

мың тонна

тысяч тонн

	2004	2005	2006	
<b>Барлық шаруашылық санаттары</b>				
<b>Все категории хозяйств</b>				
<b>Қазақстан Республикасы</b>	397,9	310,8	339,0	<b>Республика Казахстан</b>
Ақтөбе	-	-	-	Актюбинская
Алматы	325,2	297,1	335,3	Алматинская
Жамбыл	72,7	13,7	3,7	Жамбылская
Қарағанды	-	-	-	Карагандинская
Қостанай	-	-	-	Костанайская
Қызылорда	-	-	-	Кызылординская
Оңтүстік Қазақстан	-	-	-	Южно-Казахстанская
Шығыс Қазақстан	-	-	0,0	Восточно-Казахстанская
Алматы қаласы	-	-	-	г. Алматы
<b>Ауыл шаруашылығы кәсіпорындары</b>				
<b>Сельхозпредприятия</b>				
<b>Қазақстан Республикасы</b>	97,5	83,6	86,4	<b>Республика Казахстан</b>
Ақтөбе	-	-	-	Актюбинская
Алматы	89,2	82,1	85,3	Алматинская
Жамбыл	8,3	1,5	1,1	Жамбылская
Қарағанды	-	-	-	Карагандинская
Қызылорда	-	-	-	Кызылординская
Оңтүстік Қазақстан	-	-	-	Южно-Казахстанская
Шығыс Қазақстан	-	-	-	Восточно-Казахстанская
Алматы қаласы	-	-	-	г. Алматы
<b>Шаруа қожалықтары</b>				
<b>Крестьянские хозяйства</b>				
<b>Қазақстан Республикасы</b>	275,3	214,2	238,7	<b>Республика Казахстан</b>
Алматы	214,7	202,4	236,1	Алматинская
Жамбыл	60,6	11,8	2,6	Жамбылская
Қызылорда	-	-	-	Кызылординская
Оңтүстік Қазақстан	-	-	-	Южно-Казахстанская
Шығыс Қазақстан	-	-	-	Восточно-Казахстанская
<b>Жұртшылық шаруашылығы</b>				
<b>Хозяйства населения</b>				
<b>Қазақстан Республикасы</b>	25,1	13,0	13,9	<b>Республика Казахстан</b>
Алматы	21,3	12,6	13,9	Алматинская
Шығыс Қазақстан	-	-	0,0	Восточно-Казахстанская
Жамбыл	3,8	0,4	0,0	Жамбылская
Қызылорда	-	-	-	Кызылординская
Оңтүстік Қазақстан	-	-	-	Южно-Казахстанская

### 3.60. Шитті мақтаның жалпы түсімі Валовой сбор хлопчатника

мың тонна	2004	2005	2006	тысяч тонн
<b>Барлық шаруашылық санаттары</b>				
<b>Все категории хозяйств</b>				
Қазақстан Республикасы	467,1	465,0	435,4	Республика Казахстан
Қызылорда	0,7	0,6	0,0	Кызылординская
Оңтүстік Қазақстан	466,4	464,4	435,4	Южно-Казахстанская
<b>Ауыл шаруашылығы кәсіпорындары</b>				
<b>Сельхозпредприятия</b>				
Қазақстан Республикасы	27,1	22,4	22,6	Республика Казахстан
Қызылорда	0,1	0,0	-	Кызылординская
Оңтүстік Қазақстан	27,0	22,4	22,6	Южно-Казахстанская
<b>Шаруа қожалықтары</b>				
<b>Крестьянские хозяйства</b>				
Қазақстан Республикасы	428,4	440,2	411,4	Республика Казахстан
Қызылорда	0,5	0,6	0,0	Кызылординская
Оңтүстік Қазақстан	427,9	439,6	411,4	Южно-Казахстанская
<b>Жұртшылық шаруашылығы</b>				
<b>Хозяйства населения</b>				
Қазақстан Республикасы	11,6	2,4	1,4	Республика Казахстан
Қызылорда	0,1	-	0,0	Кызылординская
Оңтүстік Қазақстан	11,5	2,4	1,4	Южно-Казахстанская

### 3.61. Көкөністің жалпы түсімі Валовой сбор овощей

мың тонна	2004	2005	2006	тысяч тонн
<b>Барлық шаруашылық санаттары</b>				
<b>Все категории хозяйств</b>				
Қазақстан Республикасы	2059,3	2168,8	2059,2	Республика Казахстан
Ақмола	55,2	65,9	60,0	Акмолинская
Ақтөбе	38,9	42,1	43,9	Актюбинская
Алматы	497,3	513,4	524,1	Алматинская
Атырау	29,3	29,6	33,2	Атырауская
Батыс Қазақстан	30,2	31,9	30,0	Западно-Казахстанская
Жамбыл	345,7	356,4	324,6	Жамбылская
Қарағанды	71,9	74,6	77,0	Карагандинская
Қостанай	50,4	50,5	49,8	Костанайская
Қызылорда	93,5	68,8	74,3	Кызылординская
Маңғыстау	0,7	1,0	2,6	Мангистауская
Оңтүстік Қазақстан	434,6	480,2	476,8	Южно-Казахстанская
Павлодар	69,6	91,4	74,7	Павлодарская
Солтүстік Қазақстан	113,4	141,0	118,5	Северо-Казахстанская
Шығыс Қазақстан	207,3	203,4	159,9	Восточно-Казахстанская
Астана қаласы	10,1	11,9	4,7	г.Астана
Алматы қаласы	11,2	6,7	5,1	г.Алматы

*Сельское, лесное и рыбное хозяйство Казахстана*

Жалғасы

Продолжение

	2004	2005	2006	
<b>Ауыл шаруашылығы кәсіпорындары</b>				
<b>Сельхозпредприятия</b>				
<b>Қазақстан Республикасы</b>	73,9	69,2	72,1	<b>Республика Казахстан</b>
Ақмола	2,0	1,9	1,5	Ақмолинская
Ақтөбе	0,4	0,2	0,5	Актюбинская
Алматы	16,5	10,8	19,6	Алматинская
Атырау	3,1	2,5	2,0	Атырауская
Батыс Қазақстан	0,2	0,3	0,2	Западно-Казахстанская
Жамбыл	18,2	15,4	6,0	Жамбылская
Қарағанды	4,4	3,8	3,5	Карагандинская
Қостанай	1,6	2,6	2,3	Костанайская
Қызылорда	0,2	0,1	0,1	Кызылординская
Маңғыстау	0,0	0,1	0,6	Мангистауская
Оңтүстік Қазақстан	18,7	20,7	25,3	Южно-Казахстанская
Павлодар	2,0	2,1	1,1	Павлодарская
Солтүстік Қазақстан	1,2	2,3	1,4	Северо-Казахстанская
Шығыс Қазақстан	4,0	4,7	7,3	Восточно-Казахстанская
Астана қаласы	1,3	1,6	0,6	г.Астана
Алматы қаласы	0,1	0,1	0,1	г.Алматы
<b>Шаруа қожалықтары</b>				
<b>Крестьянские хозяйства</b>				
<b>Қазақстан Республикасы</b>	649,7	676,9	677,6	<b>Республика Казахстан</b>
Ақмола	1,3	1,4	1,3	Ақмолинская
Ақтөбе	1,2	2,3	2,2	Актюбинская
Алматы	204,7	208,4	209,4	Алматинская
Атырау	3,6	5,9	8,4	Атырауская
Батыс Қазақстан	5,2	7,6	9,5	Западно-Казахстанская
Жамбыл	182,3	186,3	172,7	Жамбылская
Қарағанды	8,1	7,9	7,3	Карагандинская
Қостанай	6,4	5,0	4,8	Костанайская
Қызылорда	4,7	2,8	3,0	Кызылординская
Маңғыстау	0,5	0,6	1,9	Мангистауская
Оңтүстік Қазақстан	188,4	204,2	207,1	Южно-Казахстанская
Павлодар	20,2	27,2	35,1	Павлодарская
Солтүстік Қазақстан	2,0	2,1	1,9	Северо-Казахстанская
Шығыс Қазақстан	20,8	15,1	12,9	Восточно-Казахстанская
Алматы қаласы	0,3	0,1	0,1	г.Алматы
<b>Жұртшылық шаруашылығы</b>				
<b>Хозяйства населения</b>				
<b>Қазақстан Республикасы</b>	1335,7	1422,7	1309,5	<b>Республика Казахстан</b>
Ақмола	51,9	62,6	57,2	Ақмолинская
Ақтөбе	37,3	39,6	41,2	Актюбинская
Алматы	276,1	294,2	295,1	Алматинская
Атырау	22,6	21,2	22,8	Атырауская
Батыс Қазақстан	24,8	24,0	20,3	Западно-Казахстанская
Жамбыл	145,2	154,7	145,9	Жамбылская
Қарағанды	59,4	62,9	66,2	Карагандинская
Қостанай	42,4	42,9	42,7	Костанайская
Қызылорда	88,6	65,9	71,2	Кызылординская
Маңғыстау	0,2	0,3	0,1	Мангистауская
Оңтүстік Қазақстан	227,5	255,3	244,4	Южно-Казахстанская
Павлодар	47,4	62,1	38,5	Павлодарская
Солтүстік Қазақстан	110,2	136,6	115,2	Северо-Казахстанская

**Қазақстанның ауыл, орман және балық шаруашылығы**

Жалғасы

Продолжение

	2004	2005	2006	
Шығыс Қазақстан	182,5	183,6	139,7	Восточно-Казахстанская
Астана қаласы	8,8	10,3	4,1	г.Астана
Алматы қаласы	10,8	6,5	4,9	г.Алматы

**3.62. Бақша дақылдарының жалпы түсімі  
Валовой сбор бахчевых культур**

мың тонна

тысяч тонн

	2004	2005	2006	
<b>Барлық шаруашылық санаттары</b>				
<b>Все категории хозяйств</b>				
<b>Қазақстан Республикасы</b>	667,0	683,8	697,4	<b>Республика Казахстан</b>
Ақмола	0,1	0,1	0,1	Ақмолинская
Ақтөбе	4,5	4,5	5,9	Актюбинская
Алматы	67,1	70,1	70,9	Алматинская
Атырау	9,6	10,0	10,3	Атырауская
Батыс Қазақстан	13,7	14,8	8,4	Западно-Казахстанская
Жамбыл	139,8	143,9	121,7	Жамбылская
Қарағанды	0,7	0,7	0,6	Карагандинская
Қостанай	2,2	2,2	2,3	Костанайская
Қызылорда	111,4	88,9	99,0	Кызылординская
Маңғыстау	0,8	1,0	2,7	Мангистауская
Оңтүстік Қазақстан	263,9	294,5	327,9	Южно-Казахстанская
Павлодар	12,0	9,8	9,6	Павлодарская
Шығыс Қазақстан	41,2	43,3	38,0	Восточно-Казахстанская
Астана қаласы	-	-	-	г.Астана
Алматы қаласы	-	-	-	г.Алматы
<b>Ауыл шаруашылығы кәсіпорындары</b>				
<b>Сельхозпредприятия</b>				
<b>Қазақстан Республикасы</b>	16,1	13,0	20,9	<b>Республика Казахстан</b>
Ақмола	-	-	-	Ақмолинская
Ақтөбе	0,1	0,1	0,1	Актюбинская
Алматы	0,5	0,5	5,6	Алматинская
Атырау	0,2	0,2	0,2	Атырауская
Батыс Қазақстан	0,1	0,1	-	Западно-Казахстанская
Жамбыл	5,8	2,0	-	Жамбылская
Қарағанды	-	-	-	Карагандинская
Қостанай	0,1	0,0	0,1	Костанайская
Қызылорда	0,4	0,4	0,5	Кызылординская
Маңғыстау	0,0	0,0	0,4	Мангистауская
Оңтүстік Қазақстан	6,9	9,5	11,4	Южно-Казахстанская
Павлодар	0,8	0,1	0,1	Павлодарская
Шығыс Қазақстан	1,2	0,1	-	Восточно-Казахстанская
<b>Шаруа қожалықтары</b>				
<b>Крестьянские хозяйства</b>				
<b>Қазақстан Республикасы</b>	363,3	404,0	473,6	<b>Республика Казахстан</b>
Ақмола	0,1	0,0	-	Ақмолинская
Ақтөбе	0,5	0,5	1,1	Актюбинская
Алматы	36,5	39,8	43,2	Алматинская
Атырау	3,1	3,3	3,3	Атырауская

**Сельское, лесное и рыбное хозяйство Казахстана**

Жалғасы

Продолжение

	2004	2005	2006	
Батыс Қазақстан	3,9	4,8	5,0	Западно-Казахстанская
Жамбыл	93,5	102,2	106,4	Жамбылская
Қарағанды	0,4	0,4	0,3	Қарағандинская
Қостанай	0,6	0,8	0,5	Қостанайская
Қызылорда	10,1	13,0	10,9	Қызылординская
Маңғыстау	0,8	0,9	2,3	Мангистауская
Оңтүстік Қазақстан	187,2	217,3	272,4	Южно-Казахстанская
Павлодар	6,4	2,1	6,4	Павлодарская
Шығыс Қазақстан	20,2	18,9	21,8	Восточно-Казахстанская
<b>Жұртшылық шаруашылығы</b>				
<b>Хозяйства населения</b>				
<b>Қазақстан Республикасы</b>	<b>287,6</b>	<b>266,8</b>	<b>202,9</b>	<b>Республика Казахстан</b>
Ақмола	0,0	0,1	0,1	Ақмолинская
Ақтөбе	3,9	3,9	4,7	Актюбинская
Алматы	30,1	29,8	22,1	Алматинская
Атырау	6,3	6,5	6,8	Атырауская
Батыс Қазақстан	9,7	9,9	3,4	Западно-Казахстанская
Жамбыл	40,5	39,7	12,8	Жамбылская
Қарағанды	0,3	0,3	0,3	Қарағандинская
Қостанай	1,5	1,4	1,7	Қостанайская
Қызылорда	100,9	75,5	87,6	Қызылординская
Маңғыстау	0,0	0,1	0,0	Мангистауская
Оңтүстік Қазақстан	69,8	67,7	44,1	Южно-Казахстанская
Павлодар	4,8	7,6	3,1	Павлодарская
Шығыс Қазақстан	19,8	24,3	16,2	Восточно-Казахстанская
Астана қаласы	-	-	-	г.Астана
Алматы қаласы	-	-	-	г.Алматы

**3.63. Жүзімнің жалпы түсімі**  
**Валовой сбор винограда**

мың тонна

тысяч тонн

	2004	2005	2006	
<b>Барлық шаруашылық санаттары</b>				
<b>Все категории хозяйств</b>				
<b>Қазақстан Республикасы</b>	<b>53,2</b>	<b>52,3</b>	<b>48,7</b>	<b>Республика Казахстан</b>
Ақтөбе	0,0	0,0	0,0	Актюбинская
Алматы	20,5	20,5	17,2	Алматинская
Атырау	-	-	0,0	Атырауская
Батыс Қазақстан	0,0	0,0	0,0	Западно-Казахстанская
Жамбыл	0,6	0,6	0,4	Жамбылская
Қарағанды	0,1	0,1	0,1	Қарағандинская
Қостанай	0,0	0,0	0,1	Қостанайская
Қызылорда	0,2	0,2	0,3	Қызылординская
Маңғыстау	-	-	0,0	Мангистауская
Оңтүстік Қазақстан	31,4	30,4	29,9	Южно-Казахстанская
Павлодар	-	0,0	0,0	Павлодарская
Шығыс Қазақстан	0,3	0,4	0,5	Восточно-Казахстанская
Алматы қаласы	0,1	0,1	0,2	г.Алматы

**Қазақстанның ауыл, орман және балық шаруашылығы**

Жалғасы

Продолжение

	2004	2005	2006	
<b>Ауыл шаруашылығы кәсіпорындары</b>				
<b>Сельхозпредприятия</b>				
<b>Қазақстан Республикасы</b>	25,0	22,0	16,0	<b>Республика Казахстан</b>
Алматы	11,4	11,7	8,8	Алматинская
Жамбыл	0,3	0,2	0,0	Жамбылская
Қызылорда	0,1	-	-	Кызылординская
Оңтүстік Қазақстан	13,2	11,0	7,2	Южно-Казахстанская
<b>Шаруа қожалықтары</b>				
<b>Крестьянские хозяйства</b>				
<b>Қазақстан Республикасы</b>	17,6	16,5	21,7	<b>Республика Казахстан</b>
Алматы	8,5	7,5	6,7	Алматинская
Оңтүстік Қазақстан	8,9	8,7	14,8	Южно-Казахстанская
Шығыс Қазақстан	0,2	0,3	0,2	Восточно-Казахстанская
<b>Жұртшылық шаруашылығы</b>				
<b>Хозяйства населения</b>				
<b>Қазақстан Республикасы</b>	10,6	12,9	11,0	<b>Республика Казахстан</b>
Ақтөбе	0,0	0,0	0,0	Актюбинская
Алматы	0,6	1,3	1,7	Алматинская
Атырау	-	-	0,0	Атырауская
Батыс Қазақстан	0,0	0,0	0,0	Западно-Казахстанская
Жамбыл	0,3	0,4	0,4	Жамбылская
Қарағанды	0,1	0,1	0,1	Карагандинская
Қостанай	0,0	0,0	0,1	Костанайская
Қызылорда	0,1	0,2	0,3	Кызылординская
Маңғыстау	-	-	0,0	Мангистауская
Оңтүстік Қазақстан	9,3	10,7	7,9	Южно-Казахстанская
Павлодар	-	0,0	0,0	Павлодарская
Шығыс Қазақстан	0,1	0,1	0,3	Восточно-Казахстанская
Алматы қаласы	0,1	0,1	0,2	г.Алматы

**3.64. Жеміс пен жидектердің жалпы түсімі**  
**Валовой сбор плодов и ягод**

мың тонна

тысяч тонн

	2004	2005	2006	
<b>Барлық шаруашылық санаттары</b>				
<b>Все категории хозяйств</b>				
<b>Қазақстан Республикасы</b>	239,3	243,8	179,9	<b>Республика Казахстан</b>
Ақмола	2,7	3,6	3,7	Акмолинская
Ақтөбе	1,6	1,6	1,8	Актюбинская
Алматы	55,9	54,2	60,5	Алматинская
Атырау	0,2	0,2	0,2	Атырауская
Батыс Қазақстан	8,4	6,6	1,6	Западно-Казахстанская
Жамбыл	11,3	8,6	7,4	Жамбылская
Қарағанды	7,4	7,4	7,7	Карагандинская
Қостанай	8,6	9,3	5,6	Костанайская
Қызылорда	1,8	2,4	1,9	Кызылординская
Маңғыстау	0,0	0,0	0,0	Мангистауская
Оңтүстік Қазақстан	63,1	62,1	59,6	Южно-Казахстанская

**Сельское, лесное и рыбное хозяйство Казахстана**

Жалғасы

Продолжение

	2004	2005	2006	
Павлодар	9,0	9,1	2,7	Павлодарская
Солтүстік Қазақстан	38,4	43,4	10,5	Северо-Казахстанская
Шығыс Қазақстан	29,0	33,9	13,7	Восточно-Казахстанская
Астана қаласы	-	0,0	0,7	г.Астана
Алматы қаласы	1,9	1,4	2,3	г.Алматы
<b>Ауыл шаруашылығы кәсіпорындары</b>				
<b>Сельхозпредприятия</b>				
<b>Қазақстан Республикасы</b>	6,1	1,4	3,1	<b>Республика Казахстан</b>
Ақмола	0,0	0,0	0,0	Ақмолинская
Ақтөбе	-	-	-	Актюбинская
Алматы	1,6	0,5	1,0	Алматинская
Атырау	0,1	0,0	0,0	Атырауская
Батыс Қазақстан	-	0,0	0,0	Западно-Казахстанская
Жамбыл	0,5	0,0	0,1	Жамбылская
Қарағанды	-	0,0	0,0	Карагандинская
Қостанай	0,0	0,0	0,2	Костанайская
Қызылорда	0,2	0,1	0,1	Кызылординская
Оңтүстік Қазақстан	3,7	0,8	1,7	Южно-Казахстанская
Павлодар	-	-	-	Павлодарская
Солтүстік Қазақстан	0,0	0,0	0,0	Северо-Казахстанская
Шығыс Қазақстан	0,0	0,0	0,0	Восточно-Казахстанская
Алматы қаласы	-	0,0	0,0	г.Алматы
<b>Шаруа қожалықтары</b>				
<b>Крестьянские хозяйства</b>				
<b>Қазақстан Республикасы</b>	36,3	38,6	43,1	<b>Республика Казахстан</b>
Ақмола	0,1	43,1	0,1	Ақмолинская
Алматы	18,2	18,8	25,7	Алматинская
Атырау	0,0	0,0	0,0	Атырауская
Батыс Қазақстан	0,2	0,0	0,0	Западно-Казахстанская
Жамбыл	5,0	3,5	1,6	Жамбылская
Қызылорда	-	-	0,0	Кызылординская
Оңтүстік Қазақстан	11,4	14,5	14,7	Южно-Казахстанская
Солтүстік Қазақстан	-	-	0,0	Северо-Казахстанская
Шығыс Қазақстан	1,4	1,7	1,0	Восточно-Казахстанская
Алматы қаласы	0,1	0,0	0,0	г.Алматы
<b>Жұртшылық шаруашылығы</b>				
<b>Хозяйства населения</b>				
<b>Қазақстан Республикасы</b>	196,9	203,8	133,7	<b>Республика Казахстан</b>
Ақмола	2,7	3,5	3,6	Ақмолинская
Ақтөбе	1,6	1,6	1,8	Актюбинская
Алматы	36,1	34,9	33,8	Алматинская
Атырау	0,1	0,2	0,2	Атырауская
Батыс Қазақстан	8,2	6,6	1,6	Западно-Казахстанская
Жамбыл	5,8	5,1	5,7	Жамбылская
Қарағанды	7,4	7,4	7,7	Карагандинская
Қостанай	8,6	9,3	5,4	Костанайская
Қызылорда	1,6	2,3	1,8	Кызылординская
Маңғыстау	0,0	0,0	0,0	Мангистауская
Оңтүстік Қазақстан	48,0	46,8	43,2	Южно-Казахстанская
Павлодар	9,0	9,1	2,7	Павлодарская
Солтүстік Қазақстан	38,4	43,4	10,5	Северо-Казахстанская
Шығыс Қазақстан	27,6	32,2	12,7	Восточно-Казахстанская
Астана қаласы	-	0,0	0,7	г.Астана
Алматы қаласы	1,8	1,4	2,3	г.Алматы

### 3.65. Негізгі ауыл шаруашылығы дақылдарының өнімділігі

#### Урожайность основных сельскохозяйственных культур

бір гектардан центнер

центнеров с одного гектара

	2004*	2005*	2006*	
<b>Барлық шаруашылық санаттары</b>				
<b>Все категории хозяйств</b>				
Дәнді дақылдар – барлығы	8,8	10,0	11,7	Зерно
соның ішінде:				в том числе:
Бидай – барлығы	8,4	9,5	11,3	Пшеница - всего
одан:				из нее:
күздік	17,5	15,3	12,3	озимая
жаздық	7,9	9,1	11,3	яровая
дәндік жүгері	44,6	41,6	46,3	кукуруза на зерно
күріш	34,2	33,5	33,0	рис
арпа – барлығы	8,5	10,5	11,7	ячмень - всего
одан:				из него:
жаздық	8,4	10,5	11,7	яровой
күздік	16,1	14,0	12,1	озимый
күздік қара бидай	7,1	7,8	7,6	рожь озимая
сұлы	7,7	11,8	11,8	овес
қарақұмық	6,1	5,7	6,7	гречиха
тары	6,5	5,6	7,6	просо
бұршақ-дәнді дақылдар	11,3	10,4	12,4	зернобобовые
Картоп	134	150	154	Картофель
Күнбағыс	5,9	6,3	5,9	Подсолнечник
Темекі	20,9	20,4	20,6	Табак
Қант қызылшасы (фабрикалық)	197	209	241	Сахарная свекла (фабричная)
Шитті мақта	21,3	23,1	22,2	Хлопок-сырец
Көкөніс	186	196	201	Овощи
Бақша дақылдары	153	159	167	Бахчевые культуры
Жүзім	57,1	55,9	55,3	Виноград
Жеміс және жидектер	47,8	50,5	49,5	Плоды и ягоды
<b>Ауыл шаруашылығы кәсіпорындары</b>				
<b>Сельхозпредприятия</b>				
Дәнді дақылдар – барлығы	8,2	9,9	11,7	Зерно
соның ішінде:				в том числе:
Бидай – барлығы	7,9	9,6	11,5	Пшеница - всего
одан:				из нее:
күздік	14,4	13,3	10,7	озимая
жаздық	7,7	9,4	11,5	яровая
дәндік жүгері	43,1	40,8	39,1	кукуруза на зерно
күріш	34,3	33,0	32,9	рис
арпа – барлығы	7,6	10,5	11,9	ячмень - всего
одан:				из него:
жаздық	7,5	10,5	11,9	яровой
күздік	14,1	13,4	10,4	озимый
күздік қара бидай	7,2	8,3	7,8	рожь озимая
сұлы	7,0	12,3	12,3	овес
қарақұмық	4,7	6,1	7,5	гречиха
тары	6,0	5,8	7,8	просо
бұршақ-дәнді дақылдар	8,5	10,2	12,3	зернобобовые
Картоп	121	135	134	Картофель
Күнбағыс	4,4	7,3	5,8	Подсолнечник
Темекі	19,4	7,6	16,7	Табак



**Сельское, лесное и рыбное хозяйство Казахстана**

Жалғасы

Продолжение

	2004*	2005*	2006*	
Қант қызылшасы (фабрикалық)	197	202	207	Сахарная свекла (фабричная)
Шитті мақта	13,6	15,5	13,7	Хлопок-сырец
Көкөніс	127	137	157	Овощи
Бақша дақылдары	114	93	117	Бахчевые культуры
Жүзім	46,2	44,7	35,5	Виноград
Жеміс және жидектер	8,5	2,6	7,0	Плоды и ягоды
<b>Шаруа қожалықтары</b>				
<b>Крестьянские хозяйства</b>				
Дәнді дақылдар – барлығы	9,6	10,0	11,7	Зерно
соның ішінде:				в том числе:
Бидай – барлығы	9,1	9,3	11,1	Пшеница - всего
одан:				из нее:
күздік	19,8	17,5	13,6	озимая
жаздық	8,2	8,4	10,9	яровая
дәндік жүгері	45,5	42,3	48,8	кукуруза на зерно
күріш	33,8	35,2	33,3	рис
арпа – барлығы	9,3	10,5	11,4	ячмень - всего
одан:				из него:
жаздық	9,3	10,5	11,4	яровой
күздік	18,7	15,6	16,6	озимый
күздік қара бидай	7,0	7,4	7,2	рожь озимая
сұлы	8,6	10,9	12,1	овес
қарақұмық	6,7	5,4	6,2	гречиха
тары	6,3	5,1	6,7	просо
бұршақ-дәнді дақылдар	14,8	10,2	12,2	зернобобовые
Картоп	149	159	161	Картофель
Күнбағыс	6,1	5,9	6,0	Подсолнечник
Темекі	20,8	20,5	20,4	Табак
Қант қызылшасы (фабрикалық)	196	210	255	Сахарная свекла (фабричная)
Шитті мақта	21,9	23,8	22,9	Хлопок-сырец
Көкөніс	198	208	203	Овощи
Бақша дақылдары	166	172	177	Бахчевые культуры
Жүзім	73,0	65,0	80,9	Виноград
Жеміс және жидектер	39,0	39,1	40,8	Плоды и ягоды
<b>Жұртшылық шаруашылығы</b>				
<b>Хозяйства населения</b>				
Дәнді дақылдар – барлығы	18,4	17,0	17,6	Зерно
соның ішінде:				в том числе:
Бидай – барлығы	16,5	11,0	10,9	Пшеница - всего
одан:				из нее:
күздік	18,3	12,9	12,7	озимая
жаздық	14,9	9,9	10,7	яровая
дәндік жүгері	42,9	38,5	41,3	кукуруза на зерно
күріш	34,5	38,0	35,9	рис
арпа – барлығы	12,0	14,5	11,2	ячмень - всего
одан:				из него:
жаздық	11,9	14,6	11,1	яровой
күздік	18,7	12,4	17,7	озимый
күздік қара бидай	-	-	-	рожь озимая
сұлы	8,4	14,6	8,1	овес
қарақұмық	9,1	15,1	8,9	гречиха
тары	12,5	9,8	14,2	просо
бұршақ-дәнді дақылдар	22,8	22,9	22,8	зернобобовы

**Қазақстанның ауыл, орман және балық шаруашылығы**

Жалғасы

Продолжение

	2004	2005	2006	
Картоп	132	149	153	Картофель
Күнбағыс	9,0	7,0	6,7	Подсолнечник
Темекі	27,5	23,2	29,5	Табак
Қант қызылшасы (фабрикалық)	222	251	255	Сахарная свекла (фабричная)
Шитті мақта	26,0	17,2	34,9	Хлопок-сырец
Көкөніс	184	195	203	Овощи
Бақша дақылдары	142	148	153	Бахчевые культуры
Жүзім	71,3	76,2	68,2	Виноград
Жеміс және жидектер	58,8	62,2	62,7	Плоды и ягоды

\*) жиналған алқаптан ауыл шаруашылығы өнімдерінің түсімділігі.  
урожайность сельхозкультур с убранной площади.

**3.66. Дәнді және дәнді-бұршақ дақылдардың өнімділігі**  
**Урожайность зерновых и зернобобовых культур**

ұқсатудан кейін салмақта  
в весе после доработки

бір гектардан центнер

центнеров с одного гектара

	2004*	2005*	2006*	
<b>Барлық шаруашылық санаттары</b>				
<b>Все категории хозяйств</b>				
<b>Қазақстан Республикасы</b>	8,8	10,0	11,7	<b>Республика Казахстан</b>
Ақмола	7,1	8,5	9,6	Ақмолинская
Ақтөбе	5,3	4,7	2,9	Актюбинская
Алматы	20,4	19,7	19,8	Алматинская
Атырау	3,1	1,4	1,0	Атырауская
Батыс Қазақстан	5,7	3,9	6,1	Западно-Казахстанская
Жамбыл	18,0	16,6	11,8	Жамбылская
Қарағанды	6,8	3,9	6,3	Карагандинская
Қостанай	7,9	10,5	13,4	Костанайская
Қызылорда	32,0	30,7	30,4	Кызылординская
Оңтүстік Қазақстан	21,3	16,8	14,6	Южно-Казахстанская
Павлодар	6,2	5,2	6,7	Павлодарская
Солтүстік Қазақстан	9,3	11,2	14,5	Северо-Казахстанская
Шығыс Қазақстан	11,6	10,4	9,5	Восточно-Казахстанская
Астана қаласы	-	13,3	13,6	г.Астана
Алматы қаласы	11,0	10,5	8,9	г.Алматы
<b>Ауыл шаруашылығы кәсіпорындары</b>				
<b>Сельхозпредприятия</b>				
<b>Қазақстан Республикасы</b>	8,2	9,9	11,7	<b>Республика Казахстан</b>
Ақмола	7,1	9,0	9,8	Ақмолинская
Ақтөбе	5,7	5,4	3,0	Актюбинская
Алматы	16,7	17,2	14,6	Алматинская
Атырау	3,1	1,4	1,0	Атырауская
Батыс Қазақстан	5,5	4,3	5,7	Западно-Казахстанская
Жамбыл	15,8	14,0	10,6	Жамбылская
Қарағанды	6,9	4,5	7,0	Карагандинская
Қостанай	7,5	10,4	13,2	Костанайская
Қызылорда	33,3	31,2	31,5	Кызылординская

**Сельское, лесное и рыбное хозяйство Казахстана**

Жалғасы

Продолжение

	2004*	2005*	2006*	
Оңтүстік Қазақстан	16,0	12,8	10,9	Южно-Казахстанская
Павлодар	6,0	5,1	6,5	Павлодарская
Солтүстік Қазақстан	9,0	11,0	14,1	Северо-Казахстанская
Шығыс Қазақстан	12,2	11,3	10,7	Восточно-Казахстанская
Астана қаласы	-	-	-	г.Астана
Алматы қаласы	11,0	10,5	8,9	г.Алматы
<b>Шаруа қожалықтары</b>				
<b>Крестьянские хозяйства</b>				
<b>Қазақстан Республикасы</b>	9,6	10,0	11,7	<b>Республика Казахстан</b>
Ақмола	6,9	7,0	8,9	Ақмолинская
Ақтөбе	4,8	3,7	2,8	Актюбинская
Алматы	22,5	21,0	22,6	Алматинская
Батыс Қазақстан	5,8	3,7	6,3	Западно-Казахстанская
Жамбыл	18,9	17,9	12,2	Жамбылская
Қарағанды	6,8	3,4	5,8	Карагандинская
Қостанай	8,8	10,6	13,7	Костанайская
Қызылорда	30,1	30,6	29,1	Кызылординская
Оңтүстік Қазақстан	26,9	20,6	18,4	Южно-Казахстанская
Павлодар	6,4	5,3	6,9	Павлодарская
Солтүстік Қазақстан	9,7	12,0	15,6	Северо-Казахстанская
Шығыс Қазақстан	11,2	9,8	8,6	Восточно-Казахстанская
Астана қаласы	-	13,3	13,6	г.Астана
Алматы қаласы	-	9,0	9,0	г.Алматы
<b>Жұртшылық шаруашылығы</b>				
<b>Хозяйства населения</b>				
<b>Қазақстан Республикасы</b>	18,4	17,0	17,6	<b>Республика Казахстан</b>
Ақмола		4,3	8,6	Ақмолинская
Ақтөбе	4,6	3,2	2,4	Актюбинская
Алматы	22,6	23,5	37,1	Алматинская
Батыс Қазақстан	2,2	-	-	Западно-Казахстанская
Жамбыл	23,9	41,8	48,0	Жамбылская
Қарағанды	22,9	23,5	24,1	Карагандинская
Қостанай	15,0	14,5	1,5	Костанайская
Қызылорда	21,0	19,0	16,8	Кызылординская
Оңтүстік Қазақстан	23,6	19,6	25,7	Южно-Казахстанская
Павлодар	5,8	3,0	7,6	Павлодарская
Солтүстік Қазақстан	9,1	15,6	22,0	Северо-Казахстанская
Шығыс Қазақстан	15,5	11,2	10,3	Восточно-Казахстанская
Алматы қаласы	25,0	25,0	-	г.Алматы

\*) жиналған алқаптың өнімділігі.  
урожайность с убранной площади.

### 3.67. Бидайдың өнімділігі Урожайность пшеницы

ұқсатудан кейін салмақта  
в весе после доработки

бір гектардан центнер

центнеров с одного гектара

	2004*	2005*	2006*	
<b>Барлық шаруашылық санаттары</b>				
<b>Все категории хозяйств</b>				
<b>Қазақстан Республикасы</b>	8,4	9,5	11,3	<b>Республика Казахстан</b>
Ақмола	7,1	8,3	9,5	Ақмолинская
Ақтөбе	5,3	4,7	2,9	Актюбинская
Алматы	17,4	17,0	15,7	Алматинская
Атырау	4,0	1,3	0,9	Атырауская
Батыс Қазақстан	5,6	3,9	5,9	Западно-Казахстанская
Жамбыл	16,9	15,5	9,9	Жамбылская
Қарағанды	6,9	3,9	6,3	Карагандинская
Қостанай	8,0	10,4	13,3	Костанайская
Қызылорда	14,4	13,4	13,8	Кызылординская
Оңтүстік Қазақстан	20,2	15,0	12,8	Южно-Казахстанская
Павлодар	6,5	5,4	6,9	Павлодарская
Солтүстік Қазақстан	9,4	11,0	14,4	Северо-Казахстанская
Шығыс Қазақстан	11,6	10,4	9,4	Восточно-Казахстанская
Астана қаласы	-	13,3	13,6	г.Астана
Алматы қаласы	-	12,1	-	г.Алматы
<b>Ауыл шаруашылығы кәсіпорындары</b>				
<b>Сельхозпредприятия</b>				
<b>Қазақстан Республикасы</b>	7,9	9,6	11,5	<b>Республика Казахстан</b>
Ақмола	7,2	8,8	9,7	Ақмолинская
Ақтөбе	5,8	5,4	3,0	Актюбинская
Алматы	13,7	15,3	12,3	Алматинская
Атырау	4,0	1,3	0,9	Атырауская
Батыс Қазақстан	5,3	4,4	5,7	Западно-Казахстанская
Жамбыл	14,2	12,6	9,0	Жамбылская
Қарағанды	7,0	4,6	7,0	Карагандинская
Қостанай	7,6	10,3	13,2	Костанайская
Қызылорда	13,0	11,1	12,5	Кызылординская
Оңтүстік Қазақстан	16,3	12,8	11,0	Южно-Казахстанская
Павлодар	6,3	5,3	6,7	Павлодарская
Солтүстік Қазақстан	9,1	10,8	14,0	Северо-Казахстанская
Шығыс Қазақстан	12,4	11,5	10,5	Восточно-Казахстанская
Астана қаласы	-	-	-	г.Астана
Алматы қаласы	-	12,1	-	г.Алматы
<b>Шаруа қожалықтары</b>				
<b>Крестьянские хозяйства</b>				
<b>Қазақстан Республикасы</b>	9,1	9,3	11,0	<b>Республика Казахстан</b>
Ақмола	7,0	6,8	8,7	Ақмолинская
Ақтөбе	4,8	3,7	2,8	Актюбинская
Алматы	19,6	17,9	17,7	Алматинская
Батыс Қазақстан	5,8	3,6	6,1	Западно-Казахстанская
Жамбыл	18,7	17,4	10,5	Жамбылская
Қарағанды	6,8	3,4	5,7	Карагандинская
Қостанай	9,0	10,5	13,6	Костанайская
Қызылорда	17,1	16,6	15,5	Кызылординская

**Сельское, лесное и рыбное хозяйство Казахстана**

Жалғасы

Продолжение

	2004*	2005*	2006*	
Оңтүстік Қазақстан	25,5	18,1	15,4	Южно-Казахстанская
Павлодар	6,6	5,6	7,1	Павлодарская
Солтүстік Қазақстан	9,9	11,8	15,7	Северо-Казахстанская
Шығыс Қазақстан	11,2	9,8	8,5	Восточно-Казахстанская
Астана қаласы	-	13,3	13,6	г.Астана
<b>Жұртшылық шаруашылығы</b>				
<b>Хозяйства населения</b>				
<b>Қазақстан Республикасы</b>	16,5	11,0	10,9	<b>Республика Казахстан</b>
Ақмола		4,5	8,0	Акмолинская
Ақтөбе	4,7	3,2	2,4	Актюбинская
Алматы	17,2	14,3	20,4	Алматинская
Батыс Қазақстан	2,0	-	-	Западно-Казахстанская
Жамбыл	13,5	-	-	Жамбылская
Қостанай	-	-	-	Костанайская
Қызылорда	13,8	12,1	10,0	Кызылординская
Оңтүстік Қазақстан	20,9	12,6	13,2	Южно-Казахстанская
Павлодар	8,0	5,2	7,3	Павлодарская
Солтүстік Қазақстан	9,4	15,4	21,6	Северо-Казахстанская
Шығыс Қазақстан	15,7	10,5	10,4	Восточно-Казахстанская

\*) жиналған алқаптың өнімділігі.  
урожайность с убранной площади.

**3.68. Дәндік жүгерінің өнімділігі  
Урожайность кукурузы на зерно**

ұқсатудан кейінгі салмақта; шаруашылықтың барлық санаттарында  
в весе после доработки; во всех категориях хозяйств

бір гектардан центнер

центнеров с одного гектара

	2004*	2005*	2006*	
<b>Қазақстан Республикасы</b>	44,6	41,6	46,3	<b>Республика Казахстан</b>
Алматы	44,4	41,3	47,8	Алматинская
Атырау	-	-	-	Атырауская
Батыс Қазақстан	14,2	-	-	Западно-Казахстанская
Жамбыл	52,9	53,8	52,8	Жамбылская
Қарағанды	-	-	11,3	Карагандинская
Қостанай	-	-	-	Костанайская
Қызылорда	23,7	25,3	25,2	Кызылординская
Оңтүстік Қазақстан	37,9	35,7	37,5	Южно-Казахстанская
Солтүстік Қазақстан	16,3	37,5	-	Северо-Казахстанская
Шығыс Қазақстан	16,8	23,1	28,9	Восточно-Казахстанская
Алматы қаласы	-	-	15,0	г.Алматы

\*) жиналған алқаптың өнімділігі.  
урожайность с убранной площади.

### 3.69. Күріштің өнімділігі Урожайность риса

ұқсатудан кейінгі салмақта; шаруашылықтың барлық санаттарында  
в весе после доработки; во всех категориях хозяйств

бір гектардан центнер

центнеров с одного гектара

	2004*	2005*	2006*	
Қазақстан Республикасы	34,2	33,5	33,0	Республика Казахстан
Алматы	28,7	29,6	31,2	Алматинская
Қызылорда	35,3	34,1	33,2	Кызылординская
Оңтүстік Қазақстан	34,9	36,5	37,7	Южно-Казахстанская

\*) жиналған алқаптың өнімділігі.  
урожайность с убранной площади.

### 3.70. Арпаның өнімділігі Урожайность ячменя

ұқсатудан кейінгі салмақта; шаруашылықтың барлық санаттарында  
в весе после доработки; во всех категориях хозяйств

бір гектардан центнер

центнеров с одного гектара

	2004*	2005*	2006*	
Қазақстан Республикасы	8,5	10,5	11,7	Республика Казахстан
Ақмола	6,7	10,5	11,2	Ақмолинская
Ақтөбе	5,0	4,7	2,7	Актюбинская
Алматы	14,5	14,6	15,3	Алматинская
Атырау	3,0	1,7	1,0	Атырауская
Батыс Қазақстан	5,5	3,9	6,4	Западно-Казахстанская
Жамбыл	14,7	13,9	10,9	Жамбылская
Қарағанды	6,5	3,7	6,6	Карагандинская
Қостанай	6,8	11,4	13,9	Костанайская
Қызылорда	9,1	14,6	31,0	Кызылординская
Маңғыстау	-	-	-	Мангистауская
Оңтүстік Қазақстан	15,4	11,9	10,6	Южно-Казахстанская
Павлодар	5,8	5,8	7,5	Павлодарская
Солтүстік Қазақстан	8,7	12,7	15,5	Северо-Казахстанская
Шығыс Қазақстан	12,2	10,4	9,6	Восточно-Казахстанская
Астана қаласы	-	-	-	г.Астана
Алматы қаласы	11,0	4,3	8,4	г.Алматы

\*) жиналған алқаптың өнімділігі.  
урожайность с убранной площади.

### 3.71. Күздік қара бидайдың өнімділігі Урожайность ржи озимой

ұқсатудан кейінгі салмақта; шаруашылықтың барлық санаттарында  
в весе после доработки; во всех категориях хозяйств

бір гектардан центнер

центнеров с одного гектара

	2004*	2005*	2006*	
<b>Қазақстан Республикасы</b>	7,1	7,8	7,6	<b>Республика Казахстан</b>
Ақмола		20,2	5,9	Ақмолинская
Ақтөбе	3,0	2,1	2,0	Актюбинская
Алматы	8,7	12,9	16,6	Алматинская
Атырау	3,3	0,5	0,5	Атырауская
Батыс Қазақстан	6,3	4,7	5,7	Западно-Казахстанская
Қарағанды	-	-	14,1	Карагандинская
Қостанай	12,0	12,9	12,3	Костанайская
Қызылорда	-	-	-	Кызылординская
Оңтүстік Қазақстан	16,0	18,7	10,7	Южно-Казахстанская
Павлодар	5,8	4,1	5,7	Павлодарская
Солтүстік Қазақстан	5,6	9,0	13,5	Северо-Казахстанская
Шығыс Қазақстан	8,2	11,2	8,1	Восточно-Казахстанская
Алматы қаласы	-	-	-	г.Алматы

\*) жиналған алқаптың өнімділігі.  
урожайность с убранной площади.

### 3.72. Сұлының өнімділігі Урожайность овса

ұқсатудан кейінгі салмақта; шаруашылықтың барлық санаттарында  
в весе после доработки; во всех категориях хозяйств

бір гектардан центнер

центнеров с одного гектара

	2004*	2005*	2006*	
<b>Қазақстан Республикасы</b>	7,7	11,8	11,8	<b>Республика Казахстан</b>
Ақмола	6,8	11,7	10,9	Ақмолинская
Ақтөбе	6,2	4,1	2,5	Актюбинская
Алматы	14,2	14,5	13,3	Алматинская
Батыс Қазақстан	10,4	3,8	4,3	Западно-Казахстанская
Жамбыл	12,2	-	3,2	Жамбылская
Қарағанды	9,2	4,3	9,1	Карагандинская
Қостанай	6,4	13,2	15,0	Костанайская
Қызылорда	10,0	-	-	Кызылординская
Оңтүстік Қазақстан	15,0	-	-	Южно-Казахстанская
Павлодар	6,3	6,7	6,7	Павлодарская
Солтүстік Қазақстан	7,9	14,3	14,1	Северо-Казахстанская
Шығыс Қазақстан	13,2	12,6	11,8	Восточно-Казахстанская
Астана қаласы	-	-	-	г.Астана
Алматы қаласы	-	-	9,4	г.Алматы

\*) жиналған алқаптың өнімділігі.  
урожайность с убранной площади.

### 3.73. Қарақұмықтың өнімділігі Урожайность гречихи

ұқсатудан кейінгі салмақта; шаруашылықтың барлық санаттарында  
в весе после доработки; во всех категориях хозяйств

бір гектардан центнер

центнеров с одного гектара

	2004*	2005*	2006*	
<b>Қазақстан Республикасы</b>	6,1	5,7	6,7	<b>Республика Казахстан</b>
Ақмола	3,9	3,8	2,7	Ақмолинская
Ақтөбе	1,1	24,0	0,4	Актюбинская
Алматы	12,2	13,3	12,7	Алматинская
Батыс Қазақстан	5,4	4,8	1,6	Западно-Казахстанская
Жамбыл	1,7	-	-	Жамбылская
Қарағанды	2,5	2,8	0,3	Карагандинская
Қостанай	2,0	8,4	9,0	Костанайская
Қызылорда	8,9	-	-	Кызылординская
Оңтүстік Қазақстан	-	-	-	Южно-Казахстанская
Павлодар	5,1	3,4	4,6	Павлодарская
Солтүстік Қазақстан	3,3	7,8	6,9	Северо-Казахстанская
Шығыс Қазақстан	7,9	8,1	8,5	Восточно-Казахстанская

\*) жиналған алқаптың өнімділігі.  
урожайность с убранной площади.

### 3.74. Тарының өнімділігі Урожайность проса

ұқсатудан кейінгі салмақта; шаруашылықтың барлық санаттарында  
в весе после доработки; во всех категориях хозяйств

бір гектардан центнер

центнеров с одного гектара

	2004*	2005*	2006*	
<b>Қазақстан Республикасы</b>	6,5	5,6	7,6	<b>Республика Казахстан</b>
Ақмола	4,2	6,3	1,7	Ақмолинская
Ақтөбе	3,6	2,4	1,1	Актюбинская
Алматы	18,1	20,0	17,6	Алматинская
Атырау	2,3	-	0,5	Атырауская
Батыс Қазақстан	9,4	3,9	6,8	Западно-Казахстанская
Жамбыл	12,6	17,9	11,5	Жамбылская
Қарағанды	-	-	-	Карагандинская
Қостанай	5,0	10,9	10,4	Костанайская
Қызылорда	13,3	12,7	13,5	Кызылординская
Оңтүстік Қазақстан	26,9	19,7	28,2	Южно-Казахстанская
Павлодар	5,6	4,4	6,5	Павлодарская
Солтүстік Қазақстан	-	-	-	Северо-Казахстанская
Шығыс Қазақстан	10,4	8,5	10,3	Восточно-Казахстанская

\*) жиналған алқаптың өнімділігі.  
урожайность с убранной площади.



### 3.75. Дәнді - бұршақ дақылдардың өнімділігі Урожайность зернобобовых

ұқсатудан кейінгі салмақта; шаруашылықтың барлық санаттарында  
в весе после доработки; во всех категориях хозяйств

бір гектардан центнер

центнеров с одного гектара

	2004*	2005*	2006	
<b>Қазақстан Республикасы</b>	11,3	10,4	12,4	<b>Республика Казахстан</b>
Ақмола	5,4	7,8	8,9	Акмолинская
Ақтөбе	-	-	-	Актюбинская
Алматы	19,3	9,6	11,8	Алматинская
Батыс Қазақстан	5,1	8,6	6,3	Западно-Казахстанская
Жамбыл	16,5	21,4	18,6	Жамбылская
Қарағанды	22,9	2,0	5,3	Карагандинская
Қостанай	6,4	8,8	11,7	Костанайская
Оңтүстік Қазақстан	17,6	18,2	19,0	Южно-Казахстанская
Павлодар	7,9	4,2	15,1	Павлодарская
Солтүстік Қазақстан	7,8	11,0	10,1	Северо-Казахстанская
Шығыс Қазақстан	17,6	10,8	16,0	Восточно-Казахстанская
Алматы қаласы	19,0	25,0	-	г.Алматы

\*) жиналған алқаптың өнімділігі.  
урожайность с убранной площади.

### 3.76. Картоптың өнімділігі Урожайность картофеля

бір гектардан центнер

центнеров с одного гектара

	2004*	2005*	2006*	
<b>Барлық шаруашылық санаттары</b>				
<b>Все категории хозяйств</b>				
<b>Қазақстан Республикасы</b>	134	150	154	<b>Республика Казахстан</b>
Ақмола	107	125	130	Акмолинская
Ақтөбе	115	115	107	Актюбинская
Алматы	155	156	158	Алматинская
Атырау	108	112	116	Атырауская
Батыс Қазақстан	83	82	110	Западно-Казахстанская
Жамбыл	170	185	179	Жамбылская
Қарағанды	164	170	168	Карагандинская
Қостанай	98	150	165	Костанайская
Қызылорда	114	118	128	Кызылординская
Маңғыстау	75	68	200	Мангистауская
Оңтүстік Қазақстан	136	155	153	Южно-Казахстанская
Павлодар	150	174	172	Павлодарская
Солтүстік Қазақстан	124	164	166	Северо-Казахстанская
Шығыс Қазақстан	136	145	155	Восточно-Казахстанская
Астана қаласы	163	150	111	г.Астана
Алматы қаласы	196	198	198	г.Алматы

**Қазақстанның ауыл, орман және балық шаруашылығы**

Жалғасы

Продолжение

	2004*	2005*	2006*	
<b>Ауыл шаруашылық кәсіпорындары</b>				
<b>Сельхозпредприятия</b>				
<b>Қазақстан Республикасы</b>	121	135	134	<b>Республика Казахстан</b>
Ақмола	57	74	55	Ақмолинская
Ақтөбе	61	75	51	Актюбинская
Алматы	131	96	125	Алматинская
Атырау	61	60	40	Атырауская
Батыс Қазақстан	64	54	36	Западно-Казахстанская
Жамбыл	90	67	110	Жамбылская
Қарағанды	183	200	173	Қарагандинская
Қостанай	131	152	169	Костанайская
Қызылорда	34	48	55	Қызылординская
Оңтүстік Қазақстан	67	73	84	Южно-Казахстанская
Павлодар	119	129	144	Павлодарская
Солтүстік Қазақстан	79	122	119	Северо-Казахстанская
Шығыс Қазақстан	110	117	149	Восточно-Казахстанская
Астана қаласы	170	163	128	г.Астана
Алматы қаласы	-	48	-	г.Алматы
<b>Шаруа қожалықтары</b>				
<b>Крестьянские хозяйства</b>				
<b>Қазақстан Республикасы</b>	149	159	161	<b>Республика Казахстан</b>
Ақмола	79	98	52	Ақмолинская
Ақтөбе	112	103	81	Актюбинская
Алматы	153	155	165	Алматинская
Атырау	104	98	99	Атырауская
Батыс Қазақстан	94	87	95	Западно-Казахстанская
Жамбыл	188	179	177	Жамбылская
Қарағанды	167	190	168	Қарагандинская
Қостанай	140	184	131	Костанайская
Қызылорда	108	75	84	Қызылординская
Маңғыстау	72	84	200	Мангистауская
Оңтүстік Қазақстан	152	179	175	Южно-Казахстанская
Павлодар	175	198	207	Павлодарская
Солтүстік Қазақстан	51	103	79	Северо-Казахстанская
Шығыс Қазақстан	104	115	130	Восточно-Казахстанская
Астана қаласы	34	-	-	г.Астана
Алматы қаласы	190	195	190	г.Алматы
<b>Жұртшылық шаруашылығы</b>				
<b>Хозяйства населения</b>				
<b>Қазақстан Республикасы</b>	132	149	153	<b>Республика Казахстан</b>
Ақмола	110	127	133	Ақмолинская
Ақтөбе	119	118	110	Актюбинская
Алматы	157	158	154	Алматинская
Атырау	111	116	124	Атырауская
Батыс Қазақстан	82	82	116	Западно-Казахстанская
Жамбыл	167	192	183	Жамбылская
Қарағанды	160	160	167	Қарагандинская
Қостанай	93	147	169	Костанайская
Қызылорда	115	119	130	Қызылординская
Маңғыстау	-	30	-	Мангистауская
Оңтүстік Қазақстан	130	146	146	Южно-Казахстанская

**Сельское, лесное и рыбное хозяйство Казахстана**

Жалғасы

Продолжение

	2004*	2005*	2006*	
Павлодар	147	172	164	Павлодарская
Солтүстік Қазақстан	127	166	169	Северо-Казахстанская
Шығыс Қазақстан	139	148	157	Восточно-Казахстанская
Астана қаласы	163	144	104	г.Астана
Алматы қаласы	197	199	198	г.Алматы

\*) жиналған алқаптың өнімділігі.  
урожайность с убранной площади.

### 3.77. Күнбағыстың өнімділігі Урожайность подсолнечника

ұқсатудан кейін салмақта  
в весе после доработки

бір гектардан центнер

центнеров с одного гектара

	2004*	2005*	2006*	
--	-------	-------	-------	--

#### Барлық шаруашылық санаттары Все категории хозяйств

<b>Қазақстан Республикасы</b>	5,9	6,3	5,9	<b>Республика Казахстан</b>
Ақмола	1,3	3,5	3,0	Актюбинская
Ақтөбе	1,9	1,5	1,7	Актюбинская
Алматы	8,8	8,8	8,8	Алматинская
Батыс Қазақстан	3,8	4,3	3,3	Западно-Казахстанская
Жамбыл	12,9	14,4	11,8	Жамбылская
Қарағанды	6,5	1,2	12,9	Карагандинская
Қостанай	1,2	4,8	1,9	Костанайская
Қызылорда	13,9	14,6	14,6	Кызылординская
Оңтүстік Қазақстан	17,6	17,1	17,8	Южно-Казахстанская
Павлодар	3,3	3,0	3,4	Павлодарская
Солтүстік Қазақстан	5,2	8,3	4,0	Северо-Казахстанская
Шығыс Қазақстан	6,5	6,9	6,6	Восточно-Казахстанская
Астана қаласы	-	-	-	г.Астана
Алматы қаласы	6,0	-	-	г.Алматы

#### Ауыл шаруашылығы кәсіпорындары Сельхозпредприятия

<b>Қазақстан Республикасы</b>	4,4	7,3	5,8	<b>Республика Казахстан</b>
Ақмола	1,3	2,8	3,1	Актюбинская
Ақтөбе	1,7	1,8	1,5	Актюбинская
Алматы	4,7	5,4	4,5	Алматинская
Батыс Қазақстан	3,3	4,7	2,3	Западно-Казахстанская
Жамбыл	6,6	4,7	4,0	Жамбылская
Қарағанды	2,4	0,7	-	Карагандинская
Қостанай	1,2	4,8	1,5	Костанайская
Қызылорда	4,0	6,3	-	Кызылординская
Оңтүстік Қазақстан	7,7	8,8	12,0	Южно-Казахстанская
Павлодар	3,1	3,8	3,6	Павлодарская
Солтүстік Қазақстан	5,3	8,4	4,0	Северо-Казахстанская
Шығыс Қазақстан	7,3	9,3	8,3	Восточно-Казахстанская
Астана қаласы	-	-	-	г.Астана
Алматы қаласы	-	-	-	г.Алматы

**Қазақстанның ауыл, орман және балық шаруашылығы**

Жалғасы

Продолжение

	2004*	2005*	2006*	
<b>Шаруа қожалықтары</b>				
<b>Крестьянские хозяйства</b>				
<b>Қазақстан Республикасы</b>	6,1	5,9	6,0	<b>Республика Казахстан</b>
Ақмола	2,2	8,9	2,2	Ақмолинская
Ақтөбе	2,3	1,0	2,1	Актюбинская
Алматы	9,4	9,5	9,6	Алматинская
Батыс Қазақстан	4,3	4,0	3,6	Западно-Казахстанская
Жамбыл	13,7	15,1	12,4	Жамбылская
Қарағанды	10,0	1,9	-	Карагандинская
Қостанай	0,5	3,5	6,2	Костанайская
Қызылорда	15,0	6,1	14,9	Кызылординская
Оңтүстік Қазақстан	17,4	17,5	18,4	Южно-Казахстанская
Павлодар	3,3	2,8	3,3	Павлодарская
Солтүстік Қазақстан	3,1	2,5	4,0	Северо-Казахстанская
Шығыс Қазақстан	6,2	6,2	6,0	Восточно-Казахстанская
<b>Жұртшылық шаруашылығы</b>				
<b>Хозяйства населения</b>				
<b>Қазақстан Республикасы</b>	9,0	7,0	6,7	<b>Республика Казахстан</b>
Алматы	12,2	11,8	11,4	Алматинская
Жамбыл	14,2	17,1	13,9	Жамбылская
Қарағанды	15,7	14,5	12,9	Карагандинская
Қостанай	7,1	7,4	3,5	Костанайская
Қызылорда	13,8	15,2	14,5	Кызылординская
Оңтүстік Қазақстан	19,6	18,3	18,2	Южно-Казахстанская
Павлодар	4,0	5,4	6,3	Павлодарская
Солтүстік Қазақстан	-	-	-	Северо-Казахстанская
Шығыс Қазақстан	7,2	4,9	4,6	Восточно-Казахстанская
Алматы қаласы	6,0	-	-	г. Алматы

\*) жиналған алқаптың өнімділігі.  
урожайность с убранный площади.

**3.78. Темекі өнімділігі**  
**Урожайность табака**

ұқсатудан кейін салмақта  
в весе после доработки

бір гектардан центнер

центнеров с одного гектара

	2004*	2005*	2006*	
<b>Барлық шаруашылық санаттары</b>				
<b>Все категории хозяйств</b>				
<b>Қазақстан Республикасы</b>	20,9	20,4	20,6	<b>Республика Казахстан</b>
Алматы	20,1	20,1	20,3	Алматинская
Атырау	-	-	-	Атырауская
Жамбыл	25,5	11,8	12,8	Жамбылская
Қызылорда	-	-	-	Кызылординская
Оңтүстік Қазақстан	29,4	23,4	22,7	Южно-Казахстанская
Шығыс Қазақстан	-	-	8,0	Восточно-Казахстанская
Алматы қаласы	-	-	-	г. Алматы

**Сельское, лесное и рыбное хозяйство Казахстана**

Жалғасы

Продолжение

	2004*	2005*	2006*	
<b>Ауыл шаруашылығы кәсіпорындары</b>				
<b>Сельхозпредприятия</b>				
<b>Қазақстан Республикасы</b>	19,4	7,6	16,7	<b>Республика Казахстан</b>
Алматы	20,7	9,0	13,7	Алматинская
Атырау	-	-	-	Атырауская
Жамбыл	0,8	0,7	6,0	Жамбылская
Қызылорда	-	-	-	Қызылординская
Оңтүстік Қазақстан	17,8	9,0	17,4	Южно-Казахстанская
Алматы қаласы	-	-	-	г. Алматы
<b>Шаруа қожалықтары</b>				
<b>Крестьянские хозяйства</b>				
<b>Қазақстан Республикасы</b>	20,8	20,5	20,4	<b>Республика Казахстан</b>
Алматы	20,1	20,2	20,3	Алматинская
Жамбыл	30,0	13,3	13,1	Жамбылская
Қызылорда	-	-	-	Қызылординская
Оңтүстік Қазақстан	28,7	23,8	22,4	Южно-Казахстанская
<b>Жұртшылық шаруашылығы</b>				
<b>Хозяйства населения</b>				
<b>Қазақстан Республикасы</b>	27,5	23,2	29,5	<b>Республика Казахстан</b>
Алматы	19,6	18,3	22,1	Алматинская
Жамбыл	-	-	-	Жамбылская
Оңтүстік Қазақстан	33,4	25,3	30,5	Южно-Казахстанская
Шығыс Қазақстан	-	-	8,0	Восточно-Казахстанская

\*) жиналған алқаптың өнімділігі.  
урожайность с убранной площади.

### 3.79. Қант қызылшасының (фабрикалық) өнімділігі Урожайность сахарной свеклы (фабричной)

ұқсатудан кейін салмақта  
в весе после доработки

бір гектардан центнер

центнеров с одного гектара

	2004*	2005*	2006*	
<b>Барлық шаруашылық санаттары</b>				
<b>Все категории хозяйств</b>				
<b>Қазақстан Республикасы</b>	197	209	241	<b>Республика Казахстан</b>
Ақтөбе	-	-	-	Актюбинская
Алматы	199	212	243	Алматинская
Жамбыл	192	165	127	Жамбылская
Қарағанды	-	-	-	Қарағандинская
Қызылорда	-	-	-	Қызылординская
Оңтүстік Қазақстан	-	-	-	Южно-Казахстанская
Шығыс Қазақстан	-	-	350	Восточно-Казахстанская
Алматы қаласы	-	-	-	г. Алматы
<b>Ауыл шаруашылығы кәсіпорындары</b>				
<b>Сельхозпредприятия</b>				
<b>Қазақстан Республикасы</b>	197	202	207	<b>Республика Казахстан</b>
Ақтөбе	-	-	-	Актюбинская
Алматы	211	208	209	Алматинская

**Қазақстанның ауыл, орман және балық шаруашылығы**

Жалғасы

Продолжение

	2004*	2005*	2006*	
Жамбыл	116	73	116	Жамбылская
Қарағанды	-	-	-	Қарағандинская
Қызылорда	-	-	-	Қызылординская
Оңтүстік Қазақстан	-	-	-	Южно-Казахстанская
Шығыс Қазақстан	-	-	-	Восточно-Казахстанская
Алматы қаласы	-	-	-	г. Алматы
<b>Шаруа қожалықтары</b>				
<b>Крестьянские хозяйства</b>				
<b>Қазақстан Республикасы</b>	196	210	255	<b>Республика Казахстан</b>
Алматы	192	211	258	Алматинская
Жамбыл	210	200	133	Жамбылская
Қызылорда	-	-	-	Қызылординская
Оңтүстік Қазақстан	-	-	-	Южно-Казахстанская
Шығыс Қазақстан	-	-	-	Восточно-Казахстанская
<b>Жұртшылық шаруашылығы</b>				
<b>Хозяйства населения</b>				
<b>Қазақстан Республикасы</b>	222	251	255	<b>Республика Казахстан</b>
Ақтөбе	-	-	-	Актюбинская
Алматы	225	261	255	Алматинская
Жамбыл	209	116	134	Жамбылская
Қызылорда	-	-	-	Қызылординская
Оңтүстік Қазақстан	-	-	-	Южно-Казахстанская
Шығыс Қазақстан	-	-	350	Восточно-Казахстанская

\*) жиналған алқаптың өнімділігі.  
урожайность с убранный площади.

**3.80. Шитті мақта өнімділігі**  
**Урожайность хлопчатника**

ұқсатудан кейін салмақта  
в весе после доработки

бір гектардан центнер

центнеров с одного гектара

	2004*	2005*	2006*	
<b>Барлық шаруашылық санаттары</b>				
<b>Все категории хозяйств</b>				
<b>Қазақстан Республикасы</b>	21,3	23,1	22,2	<b>Республика Казахстан</b>
Қызылорда	10,9	46,3	9,7	Қызылординская
Оңтүстік Қазақстан	21,3	23,1	22,2	Южно-Казахстанская
<b>Ауыл шаруашылығы кәсіпорындары</b>				
<b>Сельхозпредприятия</b>				
<b>Қазақстан Республикасы</b>	13,6	15,5	13,7	<b>Республика Казахстан</b>
Қызылорда	10,1	1,3	-	Қызылординская
Оңтүстік Қазақстан	13,6	15,5	13,7	Южно-Казахстанская
<b>Шаруа қожалықтары</b>				
<b>Крестьянские хозяйства</b>				
<b>Қазақстан Республикасы</b>	21,9	23,8	22,9	<b>Республика Казахстан</b>
Қызылорда	10,1	49,1	9,5	Қызылординская
Оңтүстік Қазақстан	21,9	23,7	22,9	Южно-Казахстанская

**Сельское, лесное и рыбное хозяйство Казахстана**

Жалғасы

Продолжение

	2004*	2005*	2006*	
<b>Жұртшылық шаруашылығы</b>				
<b>Хозяйства населения</b>				
<b>Қазақстан Республикасы</b>	26,0	17,2	34,9	<b>Республика Казахстан</b>
Қызылорда	15,2	-	12,9	Кызылординская
Оңтүстік Қазақстан	26,2	17,2	35,1	Южно-Казахстанская

\*) жиналған алқаптың өнімділігі.  
урожайность с убранной площади.

**3.81. Көкөністің өнімділігі**  
**Урожайность овощей**

бір гектардан центнер

центнеров с одного гектара

	2004*	2005*	2006*	
<b>Барлық шаруашылық санаттары</b>				
<b>Все категории хозяйств</b>				
<b>Қазақстан Республикасы</b>	186	196	201	<b>Республика Казахстан</b>
Ақмола	116	139	145	Акмолинская
Ақтөбе	142	148	137	Актюбинская
Алматы	217	224	234	Алматинская
Атырау	140	138	160	Атырауская
Батыс Қазақстан	99	101	118	Западно-Казахстанская
Жамбыл	177	179	179	Жамбылская
Қарағанды	214	213	223	Карагандинская
Қостанай	194	197	199	Костанайская
Қызылорда	128	130	134	Кызылординская
Маңғыстау	111	97	161	Мангистауская
Оңтүстік Қазақстан	182	197	205	Южно-Казахстанская
Павлодар	183	231	234	Павлодарская
Солтүстік Қазақстан	287	284	292	Северо-Казахстанская
Шығыс Қазақстан	202	211	213	Восточно-Казахстанская
Астана қаласы	207	278	264	г.Астана
Алматы қаласы	527	433	255	г.Алматы

**Ауыл шаруашылығы кәсіпорындары**  
**Сельхозпредприятия**

<b>Қазақстан Республикасы</b>	127	137	157	<b>Республика Казахстан</b>
Ақмола	82	92	79	Акмолинская
Ақтөбе	61	66	134	Актюбинская
Алматы	182	205	231	Алматинская
Атырау	111	106	96	Атырауская
Батыс Қазақстан	57	98	59	Западно-Казахстанская
Жамбыл	101	93	48	Жамбылская
Қарағанды	177	145	155	Карагандинская
Қостанай	120	212	221	Костанайская
Қызылорда	36	49	82	Кызылординская
Маңғыстау	70	24	89	Мангистауская
Оңтүстік Қазақстан	129	152	219	Южно-Казахстанская
Павлодар	100	147	151	Павлодарская
Солтүстік Қазақстан	88	152	117	Северо-Казахстанская
Шығыс Қазақстан	259	224	336	Восточно-Казахстанская
Астана қаласы	414	504	378	г.Астана
Алматы қаласы	-	324	-	г.Алматы

**Қазақстанның ауыл, орман және балық шаруашылығы**

Жалғасы

Продолжение

	2004*	2005*	2006*	
<b>Шаруа қожалықтары</b>				
<b>Крестьянские хозяйства</b>				
<b>Қазақстан Республикасы</b>	198	208	203	<b>Республика Казахстан</b>
Ақмола	101	94	108	Ақмолинская
Ақтөбе	144	138	99	Актюбинская
Алматы	224	238	235	Алматинская
Атырау	85	151	155	Атырауская
Батыс Қазақстан	110	121	121	Западно-Казахстанская
Жамбыл	187	192	174	Жамбылская
Қарағанды	230	174	153	Карагандинская
Қостанай	204	189	184	Костанайская
Қызылорда	136	123	137	Кызылординская
Маңғыстау	103	92	219	Мангистауская
Оңтүстік Қазақстан	202	216	217	Южно-Казахстанская
Павлодар	157	198	221	Павлодарская
Солтүстік Қазақстан	207	174	172	Северо-Казахстанская
Шығыс Қазақстан	201	199	199	Восточно-Казахстанская
Алматы қаласы	463	382	257	г. Алматы
<b>Жұртшылық шаруашылығы</b>				
<b>Хозяйства населения</b>				
<b>Қазақстан Республикасы</b>	184	195	203	<b>Республика Казахстан</b>
Ақмола	119	143	149	Ақмолинская
Ақтөбе	144	150	140	Актюбинская
Алматы	215	216	234	Алматинская
Атырау	162	139	173	Атырауская
Батыс Қазақстан	98	97	119	Западно-Казахстанская
Жамбыл	182	182	209	Жамбылская
Қарағанды	214	224	239	Карагандинская
Қостанай	197	197	200	Костанайская
Қызылорда	129	131	134	Кызылординская
Маңғыстау	139	110	214	Мангистауская
Оңтүстік Қазақстан	173	189	195	Южно-Казахстанская
Павлодар	205	255	252	Павлодарская
Солтүстік Қазақстан	295	290	300	Северо-Казахстанская
Шығыс Қазақстан	202	212	210	Восточно-Казахстанская
Астана қаласы	192	260	252	г. Астана
Алматы қаласы	529	434	255	г. Алматы

\*) жиналған алқаптың өнімділігі.  
урожайность с убранной площади.

**3.82. Бақша дақылдардың өнімділігі**  
**Урожайность бахчевых культур**

бір гектардан центнер

центнеров с одного гектара

	2004*	2005*	2006*	
<b>Барлық шаруашылық санаттары</b>				
<b>Все категории хозяйств</b>				
<b>Қазақстан Республикасы</b>	153	159	167	<b>Республика Казахстан</b>
Ақмола	62	69	122	Ақмолинская
Ақтөбе	135	136	149	Актюбинская
Алматы	164	177	181	Алматинская



**Сельское, лесное и рыбное хозяйство Казахстана**

Жалғасы

Продолжение

	2004*	2005*	2006*	
Атырау	154	152	173	Атырауская
Батыс Қазақстан	102	104	91	Западно-Казахстанская
Жамбыл	178	171	165	Жамбылская
Қарағанды	185	192	174	Карагандинская
Қостанай	57	52	45	Костанайская
Қызылорда	120	129	146	Кызылординская
Маңғыстау	142	160	178	Мангистауская
Оңтүстік Қазақстан	158	165	176	Южно-Казахстанская
Павлодар	108	83	107	Павлодарская
Шығыс Қазақстан	246	263	254	Восточно-Казахстанская
Астана қаласы	-	-	-	г.Астана
Алматы қаласы	250	-	-	г.Алматы

**Ауыл шаруашылығы кәсіпорындары**

**Сельхозпредприятия**

<b>Қазақстан Республикасы</b>	114	93	117	<b>Республика Казахстан</b>
Ақмола	56	-	-	Ақмолинская
Ақтөбе	109	107	62	Актюбинская
Алматы	96	167	146	Алматинская
Атырау	74	104	109	Атырауская
Батыс Қазақстан	54	79	-	Западно-Казахстанская
Жамбыл	138	68	74	Жамбылская
Қарағанды	-	-	-	Карагандинская
Қостанай	26	3	18	Костанайская
Қызылорда	53	69	143	Кызылординская
Маңғыстау	9	53	178	Мангистауская
Оңтүстік Қазақстан	104	107	124	Южно-Казахстанская
Павлодар	107	21	73	Павлодарская
Шығыс Қазақстан	292	250	-	Восточно-Казахстанская
Алматы қаласы	-	-	-	г.Алматы

**Шаруа қожалықтары**

**Крестьянские хозяйства**

<b>Қазақстан Республикасы</b>	166	172	177	<b>Республика Казахстан</b>
Ақмола	59	59	-	Ақмолинская
Ақтөбе	94	100	120	Актюбинская
Алматы	172	194	200	Алматинская
Атырау	133	118	153	Атырауская
Батыс Қазақстан	113	113	89	Западно-Казахстанская
Жамбыл	181	178	168	Жамбылская
Қарағанды	193	205	178	Карагандинская
Қостанай	43	44	40	Костанайская
Қызылорда	111	126	123	Кызылординская
Маңғыстау	146	175	200	Мангистауская
Оңтүстік Қазақстан	164	171	183	Южно-Казахстанская
Павлодар	103	84	110	Павлодарская
Шығыс Қазақстан	262	282	315	Восточно-Казахстанская

**Жұртшылық шаруашылығы**

**Хозяйства населения**

<b>Қазақстан Республикасы</b>	142	148	153	<b>Республика Казахстан</b>
Ақмола	83	75	122	Ақмолинская
Ақтөбе	144	144	164	Актюбинская
Алматы	156	159	160	Алматинская
Атырау	175	180	187	Атырауская
Батыс Қазақстан	98	100	95	Западно-Казахстанская
Жамбыл	180	166	187	Жамбылская

**Қазақстанның ауыл, орман және балық шаруашылығы**

Жалғасы

Продолжение

	2004*	2005*	2006*	
Қарағанды	176	180	171	Карагандинская
Қостанай	73	71	49	Костанайская
Қызылорда	121	130	149	Кызылординская
Маңғыстау	137	59	-	Мангистауская
Оңтүстік Қазақстан	152	159	156	Южно-Казахстанская
Павлодар	116	85	103	Павлодарская
Шығыс Қазақстан	228	250	201	Восточно-Казахстанская
Астана қаласы	-	-	-	г.Астана
Алматы қаласы	250	-	-	г.Алматы

\*) жиналған алқаптың өнімділігі.  
урожайность с убранный площади.

**3.83. Жүзімнің өнімділігі  
Урожайность винограда**

бір гектардан центнер

центнеров с одного гектара

	2004	2005	2006	
<b>Барлық шаруашылық санаттары</b>				
<b>Все категории хозяйств</b>				
<b>Қазақстан Республикасы</b>	57,1	55,9	55,3	<b>Республика Казахстан</b>
Ақтебе	9,5	9,5	89,9	Актюбинская
Алматы	45,5	44,9	38,4	Алматинская
Атырау	-	-	96,3	Атырауская
Батыс Қазақстан	26,9	32,7	26,8	Западно-Казахстанская
Жамбыл	10,8	9,0	24,7	Жамбылская
Қарағанды	78,7	81,8	82,3	Карагандинская
Қостанай	85,7	82,4	70,1	Костанайская
Қызылорда	5,9	13,8	51,0	Кызылординская
Маңғыстау	1,0	-	90,0	Мангистауская
Оңтүстік Қазақстан	80,5	77,1	74,3	Южно-Казахстанская
Павлодар	32,5	30,0	92,5	Павлодарская
Шығыс Қазақстан	65,0	78,4	97,1	Восточно-Казахстанская
Алматы қаласы	97,4	99,8	99,9	г.Алматы
<b>Ауыл шаруашылығы кәсіпорындары</b>				
<b>Сельхозпредприятия</b>				
<b>Қазақстан Республикасы</b>	46,2	44,7	35,5	<b>Республика Казахстан</b>
Алматы	38,4	40,8	30,0	Алматинская
Жамбыл	6,2	3,3	0,6	Жамбылская
Қызылорда	1,9	-	-	Кызылординская
Оңтүстік Қазақстан	73,8	66,4	48,2	Южно-Казахстанская
Шығыс Қазақстан	10,0	10,0	1,0	Восточно-Казахстанская
<b>Шаруа қожалықтары</b>				
<b>Крестьянские хозяйства</b>				
<b>Қазақстан Республикасы</b>	73,0	65,0	80,9	<b>Республика Казахстан</b>
Алматы	60,4	54,2	-	Алматинская
Қызылорда	58,1	53,3	-	Кызылординская
Маңғыстау	1,0	-	-	Мангистауская
Оңтүстік Қазақстан	95,3	78,3	97,6	Южно-Казахстанская
Шығыс Қазақстан	62,9	83,7	98,7	Восточно-Казахстанская

**Сельское, лесное и рыбное хозяйство Казахстана**

Жалғасы

Продолжение

	2004	2005	2006	
<b>Жұртшылық шаруашылығы</b>				
<b>Хозяйства населения</b>				
<b>Қазақстан Республикасы</b>	71,3	76,2	68,2	<b>Республика Казахстан</b>
Ақтөбе	9,5	9,5	89,9	Актюбинская
Алматы	45,3	41,6	43,7	Алматинская
Атырау	-	-	96,3	Атырауская
Батыс Қазақстан	26,9	32,7	26,8	Западно-Казахстанская
Жамбыл	34,7	40,7	51,3	Жамбылская
Қарағанды	78,7	81,8	82,3	Карагандинская
Қостанай	85,7	82,4	70,1	Костанайская
Қызылорда	27,1	35,9	51,0	Кызылординская
Маңғыстау	-	-	90,0	Мангистауская
Оңтүстік Қазақстан	78,9	91,0	78,2	Южно-Казахстанская
Павлодар	32,5	30,0	92,5	Павлодарская
Шығыс Қазақстан	72,3	68,8	96,0	ВосточноеКазахстанская
Астана қаласы			40,0	г.Астана
Алматы қаласы	97,4	99,8	99,9	г.Алматы

**3.84. Жеміс пен жидектердің өнімділігі**  
**Урожайность плодов и ягод**

бір гектардан центнер

центнеров с одного гектара

	2004	2005	2006	
<b>Барлық шаруашылық санаттары</b>				
<b>Все категории хозяйств</b>				
<b>Қазақстан Республикасы</b>	47,8	50,5	49,5	<b>Республика Казахстан</b>
Ақмола	20,0	24,0	29,0	Акмолинская
Ақтөбе	13,2	13,2	117,9	Актюбинская
Алматы	32,0	31,9	39,4	Алматинская
Атырау	18,1	19,5	12,0	Атырауская
Батыс Қазақстан	37,4	32,8	44,4	Западно-Казахстанская
Жамбыл	45,2	45,4	50,7	Жамбылская
Қарағанды	46,0	46,0	47,2	Карагандинская
Қостанай	52,2	58,4	76,2	Костанайская
Қызылорда	28,5	31,3	37,1	Кызылординская
Маңғыстау	15,5	14,9	25,0	Мангистауская
Оңтүстік Қазақстан	48,0	48,3	50,0	Южно-Казахстанская
Павлодар	74,3	75,8	102,4	Павлодарская
Солтүстік Қазақстан	107,9	129,9	128,9	Северо-Казахстанская
Шығыс Қазақстан	91,0	111,5	112,5	Восточно-Казахстанская
Астана қаласы	-	53,2	62,4	г.Астана
Алматы қаласы	68,2	54,8	53,4	г.Алматы
<b>Ауыл шаруашылығы кәсіпорындары</b>				
<b>Сельхозпредприятия</b>				
<b>Қазақстан Республикасы</b>	8,5	2,6	7,0	<b>Республика Казахстан</b>
Ақмола	0,7	0,4	0,7	Акмолинская
Алматы	6,3	2,5	6,6	Алматинская
Атырау	7,1	1,9	0,5	Атырауская
Батыс Қазақстан	10,0	4,0	6,0	Западно-Казахстанская

**Қазақстанның ауыл, орман және балық шаруашылығы**

Жалғасы

Продолжение

	2004	2005	2006	
Жамбыл	16,1	10,6	7,3	Жамбылская
Қарағанды	0,7	0,3	0,0	Карагандинская
Қостанай	5,8	3,0	48,8	Костанайская
Қызылорда	22,4	7,6	14,2	Кызылординская
Маңғыстау	-	6,8	24,4	Мангистауская
Оңтүстік Қазақстан	10,1	2,7	7,3	Южно-Казахстанская
Павлодар	-	-	-	Павлодарская
Солтүстік Қазақстан	2,4	4,7	1,3	Северо-Казахстанская
Шығыс Қазақстан	1,1	9,6	0,3	Восточно-Казахстанская
Алматы қаласы	38,5	50,0	45,0	г. Алматы
<b>Шаруа қожалықтары</b>				
<b>Крестьянские хозяйства</b>				
<b>Қазақстан Республикасы</b>	<b>39,0</b>	<b>39,1</b>	<b>40,8</b>	<b>Республика Казахстан</b>
Ақмола	2,4	4,9	9,6	Акмолинская
Алматы	29,5	28,6	34,8	Алматинская
Атырау	11,8	2,5	0,2	Атырауская
Батыс Қазақстан	15,7	5,6	22,2	Западно-Казахстанская
Жамбыл	92,3	92,7	41,4	Жамбылская
Қызылорда	-	-	66,9	Кызылординская
Маңғыстау	23,7	21,5	-	Мангистауская
Оңтүстік Қазақстан	54,0	56,2	59,5	Южно-Казахстанская
Солтүстік Қазақстан	-	-	-	Северо-Казахстанская
Шығыс Қазақстан	75,2	95,6	56,1	Восточно-Казахстанская
Алматы қаласы	71,8	46,5	43,0	г.Алматы
<b>Жұртшылық шаруашылығы</b>				
<b>Хозяйства населения</b>				
<b>Қазақстан Республикасы</b>	<b>58,8</b>	<b>62,2</b>	<b>62,7</b>	<b>Республика Казахстан</b>
Ақмола	32,8	36,4	38,4	Акмолинская
Ақтөбе	13,2	13,2	117,9	Актюбинская
Алматы	41,5	40,6	52,2	Алматинская
Атырау	33,5	43,4	29,8	Атырауская
Батыс Қазақстан	38,3	33,3	45,7	Западно-Казахстанская
Жамбыл	35,3	34,0	57,4	Жамбылская
Қарағанды	46,6	46,6	47,8	Карагандинская
Қостанай	53,2	59,3	78,2	Костанайская
Қызылорда	30,5	35,1	39,4	Кызылординская
Маңғыстау	23,9	15,0	25,4	Мангистауская
Оңтүстік Қазақстан	66,0	66,2	61,1	Южно-Казахстанская
Павлодар	74,3	75,8	102,4	Павлодарская
Солтүстік Қазақстан	109,1	131,3	136,1	Северо-Казахстанская
Шығыс Қазақстан	93,6	112,8	129,0	Восточно-Казахстанская
Астана қаласы	-	53,2	62,4	г.Астана
Алматы қаласы	68,1	55,0	53,6	г.Алматы

**2006 жылғы негізгі ауыл шаруашылығы дақылдарының егістік алқабы**  
**Посевная площадь основных сельскохозяйственных культур**  
**в 2006 году**

барлық егістік алқап пайызбен

в процентах ко всей посевной площади

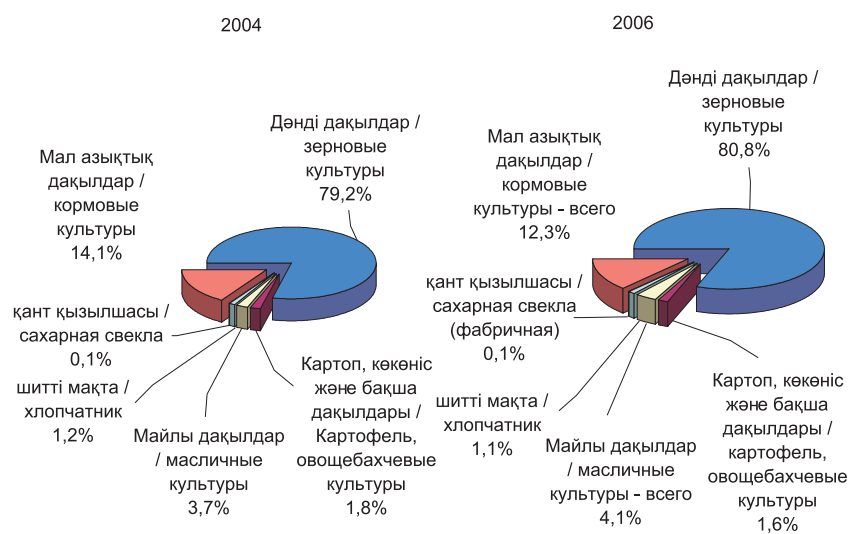

**Негізгі ауыл шаруашылығы дақылдарын өндірудегі шаруашылық санаттарының үлесі**  
**Доля категорий хозяйств в производстве основных сельскохозяйственных культур**

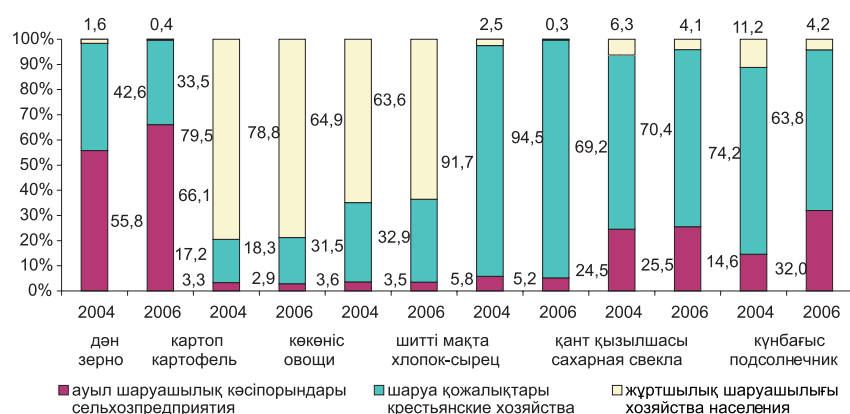

**Негізгі ауыл шаруашылығы өнімдерінің өнімділігі**  
**Урожайность основных сельскохозяйственных культур**

1 гектардан центнер

центнеров с 1 га

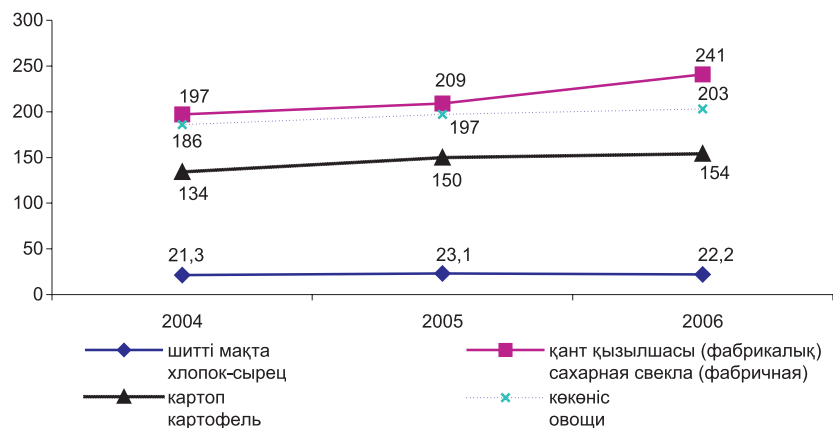

**Дәнді дақылдар мен дәндік күнбағыстың өнімділігі**  
**Урожайность зерновых культур и подсолнечника на зерно**

1 гектардан центнер

центнеров с 1 га

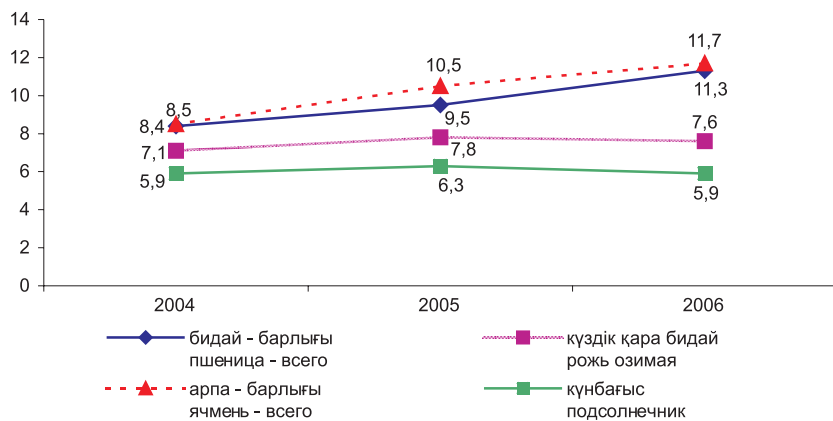

**3.85. Минералдық тыңайтқыш енгізілген,  
ауыл шаруашылығындағы пайдалы жерлердің көлемі  
Площадь сельскохозяйственных угодий,  
на которую внесены минеральные удобрения**

мың га	2004	2005	2006	тыс. га
<b>Қазақстан Республикасы</b>	531	654	616	<b>Республика Казахстан</b>
Ақмола	111	135	157	Ақмолинская
Ақтөбе	6	4	1	Актюбинская
Алматы	27	26	30	Алматинская
Атырау	0,0	0,0	0,0	Атырауская
Батыс Қазақстан	0,0	1	2	Западно-Казахстанская
Жамбыл	14	13	1	Жамбылская
Қарағанды	17	14	14	Карагандинская
Қостанай	58	168	275	Костанайская
Қызылорда	55	56	56	Кызылординская
Оңтүстік Қазақстан	37	32	25	Южно-Казахстанская
Павлодар	6	5	2	Павлодарская
Солтүстік Қазақстан	200	199	50	Северо-Казахстанская
Шығыс Қазақстан	-	1	2	Восточно-Казахстанская
Астана қаласы			1	г. Астана
Алматы қаласы	0,0	0,0	-	г. Алматы

**3.86. Минералды тыңайтқыштар енгізу  
Внесение минеральных удобрений**

*коректі заттарды 100%-ға қайта есептегенде, мың центнер  
тыс.центнеров, в пересчете на 100% питательных веществ*

	2004	2005	2006	
<b>Қазақстан Республикасы</b>	420,3	374,8	414,5	<b>Республика Казахстан</b>
Ақмола	37,6	39,7	51,4	Ақмолинская
Ақтөбе	4,6	4,9	1,4	Актюбинская
Алматы	96,3	20,1	39,7	Алматинская
Атырау	0,5	0,2	0,2	Атырауская
Батыс Қазақстан	0,1	0,8	0,4	Западно-Казахстанская
Жамбыл	10,7	11,5	2,5	Жамбылская
Қарағанды	7,0	5,3	8,2	Карагандинская
Қостанай	29,6	69,6	81,1	Костанайская
Қызылорда	131,9	128,4	184,3	Кызылординская
Маңғыстау	-	0,1	0,3	Мангистауская
Оңтүстік Қазақстан	29,8	18,1	20,8	Южно-Казахстанская
Павлодар	0,9	2,5	1,6	Павлодарская
Солтүстік Қазақстан	71,3	73,4	20,4	Северо-Казахстанская
Шығыс Қазақстан	-	0,2	1,9	Восточно-Казахстанская
Астана қаласы	0,0	0,0	0,3	г. Астана
Алматы қаласы	0,0	0,0	-	г. Алматы

**3.87. Органикалық тыңайтқыштар енгізілген  
ауыл шаруашылығының пайдалы алаңы  
Площадь сельскохозяйственных угодий,  
на которую внесены органические удобрения**

мың га

тыс. га

	2004	2005	2006	
<b>Қазақстан Республикасы</b>	8	6	45	<b>Республика Казахстан</b>
Ақмола	1	1	1	Ақмолинская
Ақтөбе	-	-	-	Актюбинская
Алматы	4	2	2	Алматинская
Атырау	0,0	0,0	-	Атырауская
Батыс Қазақстан	-	-	-	Западно-Казахстанская
Жамбыл	0,0	0,0	-	Жамбылская
Қарағанды	0,0	0,0	0,0	Карагандинская
Қостанай	0,0	1	41	Костанайская
Қызылорда	0,0	2	0,0	Кызылординская
Оңтүстік Қазақстан	1	0,0	0,0	Южно-Казахстанская
Павлодар	0,0	0,0	1	Павлодарская
Солтүстік Қазақстан	2	0,0	0,0	Северо-Казахстанская
Шығыс Қазақстан	0,0	-	0,0	Восточно-Казахстанская
Алматы қаласы	0,0	-	0,0	г.Алматы

**3.88. Органикалық тыңайтқыштарды енгізу  
Внесение органических удобрений**

мың тонна

тыс. тонн

	2004	2005	2006	
<b>Қазақстан Республикасы</b>	122,6	76,8	127,0	<b>Республика Казахстан</b>
Ақмола	8,9	5,0	2,1	Ақмолинская
Алматы	70,2	32,5	30,3	Алматинская
Атырау	0,4	0,1	0,0	Атырауская
Жамбыл	3,7	0,1	-	Жамбылская
Қарағанды	0,9	0,4	1,3	Карагандинская
Қостанай	9,3	12,7	76,8	Костанайская
Қызылорда	0,1	0,2	0,0	Кызылординская
Оңтүстік Қазақстан	4,2	0,5	0,1	Южно-Казахстанская
Павлодар	1,4	15,7	5,6	Павлодарская
Солтүстік Қазақстан	16,8	9,6	0,6	Северо-Казахстанская
Шығыс Қазақстан	3,7	-	10,2	Восточно-Казахстанская
Алматы қаласы	3,0	-	0,0	г. Алматы



#### 4. Мал шаруашылығы Животноводство

##### 4.1. Мал шаруашылығы бойынша ауыл шаруашылығы өндірісінің негізгі көрсеткіштері Основные показатели сельскохозяйственного производства по отрасли животноводства

	2004	2005	2006	
Ауыл шаруашылығындағы жалпы өнім (қолданыстағы нақты бағада) – барлығы, млн. теңге	698833	763843	853312,9	Валовая продукция сельского хозяйства (в фактически действовавших ценах) – всего, млн. тенге,
соның ішінде:				в том числе:
мал шаруашылығы	307584	363625	420821,3	животноводства
Ауыл шаруашылығы өнімдерінің нақты көлем индекстері, өткен жылға пайызбен	99,5	107,3	106,2	Индексы физического объема продукции сельского хозяйства, в процентах к предыдущему году
соның ішінде:				в том числе:
мал шаруашылығы	105,6	104,6	104,5	животноводства
Ауыл шаруашылығы өнімдерінің жалпы көлеміндегі мал шаруашылық саласының үлесі (қорытындысы %-бен)	44,0	47,6	49,3	Доля отрасли животноводства продукции сельского хозяйства (в % к итогу)
<b>Мал мен құс саны, мың бас</b>				<b>Поголовье скота и птицы, тыс. голов</b>
Ірі қара мал	5203,9	5457,4	5660,4	Крупный рогатый скот
Қой мен ешкі	13409,1	14334,5	15350,3	Овцы и козы
Жылқы	1120,4	1163,5	1235,6	Лошади
Шошқа	1292,1	1281,9	1304,9	Свины
Құс	25606,1	26215,5	28239,3	Птица
Түйе	125,7	130,5	138,6	Верблюды
<b>Мал шаруашылығының негізгі өнімдерін өндіру</b>				<b>Производство основных продуктов животноводства</b>
Мал мен құстың өткөзгілігені (тірі салмақта) – барлығы, мың тонна	1317,3	1375,0	1447,3	Реализовано скота и птицы на мясо (в живой массе) – всего, тыс. тонн
Сауылған сүт, мың тонна	4556,8	4749,2	4926,0	Надоемо молока, тыс. тонн
Алынған жұмыртқа, млн. дана	2316,8	2514,0	2494,7	Получено яиц, млн. штук
Қырқылған жүн, тонна	28499	30444	32389	Настрижено шерсти, тонн
<b>Мал мен құстың өнімділігі</b>				<b>Продуктивность скота и птицы</b>
Бір сиырдан сауылған орташа жылдық сүт, кг	2108	2128	2176	Средний годовой удой молока от одной коровы, кг
Бір мекиеннің орташа жылдық жұмыртқалағыштығы, дана	187	193	193	Средняя годовая яйценоскость кур-несушек, штук
Бір қойдан қырқылған орташа жылдық жүн (нақты салмақпен), кг	2,9	2,9	2,9	Средний годовой настриг шерсти с одной овцы (в физическом весе), кг

**4.2. Мал шаруашылығының негізгі өнімдерін өндіру**  
**Производство основных видов продукции животноводства**

	2004	2005	2006	
<b>Барлық шаруашылық санаттары</b>				
<b>Все категории хозяйств</b>				
Ет (сойыс салмағымен), мың тонна	737,1	762,2	808,6	Мясо (в убойном весе), тыс. тонн
Сүт, мың тонна	4556,8	4749,2	4926,0	Молоко, тыс. тонн
Жұмыртқа, млн. дана	2316,8	2514,0	2494,7	Яйца, млн. штук
Жүн (нақты салмақпен), тонна	28499	30444	32389	Шерсть (в физическом весе), тонн
Қаракөл, мың дана	145,6	191,9	129,3	Каракуль, тыс. штук
<b>Ауыл шаруашылығы кәсіпорындары</b>				
<b>Сельхозпредприятия</b>				
Ет (сойыс салмағымен), мың тонна	50,3	54,8	76,8	Мясо (в убойном весе), тыс. тонн
Сүт, мың тонна	176,7	177,3	183,2	Молоко, тыс. тонн
Жұмыртқа, млн. дана	1153,0	1282,1	1210,3	Яйца, млн. штук
Жүн (нақты салмақпен), тонна	2026	1863	1797	Шерсть (в физическом весе), тонн
Қаракөл, мың дана	48,7	62,3	51,6	Каракуль, тыс. штук
<b>Шаруа қожалықтары</b>				
<b>Крестьянские хозяйства</b>				
Ет (сойыс салмағымен), мың тонна	45,0	52,6	59,4	Мясо (в убойном весе), тыс. тонн
Сүт, мың тонна	228,7	258,6	281,0	Молоко, тыс. тонн
Жұмыртқа, млн. дана	15,8	16,1	19,6	Яйца, млн. штук
Жүн (нақты салмақпен), тонна	4109	5066	5995	Шерсть (в физическом весе), тонн
Қаракөл, мың дана	10,2	11,2	10,7	Каракуль, тыс. штук
<b>Жұртшылық шаруашылығы</b>				
<b>Хозяйства населения</b>				
Ет (сойыс салмағымен), мың тонна	641,8	654,8	672,4	Мясо (в убойном весе), тыс. тонн
Сүт, мың тонна	4151,4	4313,3	4461,8	Молоко, тыс. тонн
Жұмыртқа, млн. дана	1148,0	1215,8	1264,8	Яйца, млн. штук
Жүн (нақты салмақпен), тонна	22364	23515	24597	Шерсть (в физическом весе), тонн
Қаракөл, мың дана	86,7	118,4	67,0	Каракуль, тыс. штук

#### 4.3. Мал түрлері бойынша ет өндірудің құрылымы Структура производства мяса по видам скота

өндірілген өнімнің жалпы көлеміне, пайызбен в процентах к общему объему производства

	2004	2005	2006	
Барлық мал мен құс түрлерінің еті	100	100	100	Мясо всех видов скота и птицы
соның ішінде:				в том числе:
сиыр және бұзау еті	47,8	48,5	48,7	говядина и телятина
қой және ешкі еті	16,7	17,0	17,1	баранина и козлятина
шошқа еті	21,7	20,7	19,4	свинина
құс еті	4,3	4,7	5,8	мясо птицы
малдың өзгеде түрлерінің еті	9,5	9,1	9,0	мясо прочих видов скота

#### Жыл аяғындағы мал саны Поголовье скота на конец года

мың бас

тыс. голов

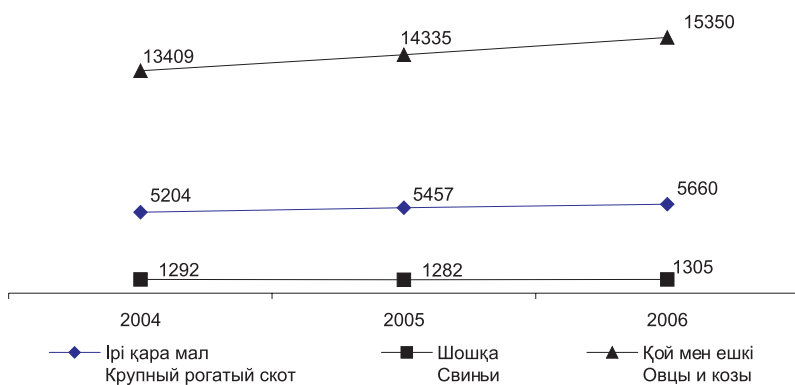

**Мал шаруашылығының негізгі өнімдерін өндіру**  
**Производство основных продуктов животноводства**

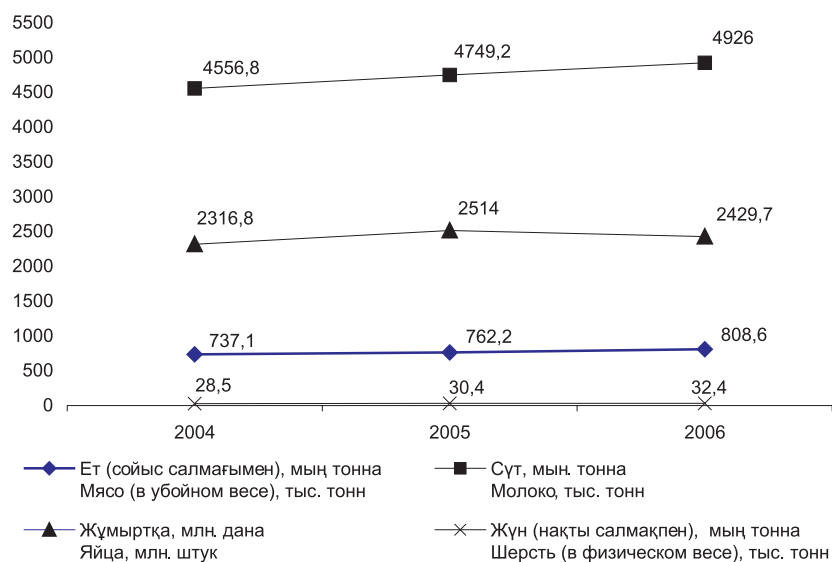

**Мал шаруашылығының негізгі өнімдерін өндірудегі шаруашылық санаттарының үлес салмағы**  
**Удельный вес категорий хозяйств в производстве основных видов продукции животноводства**

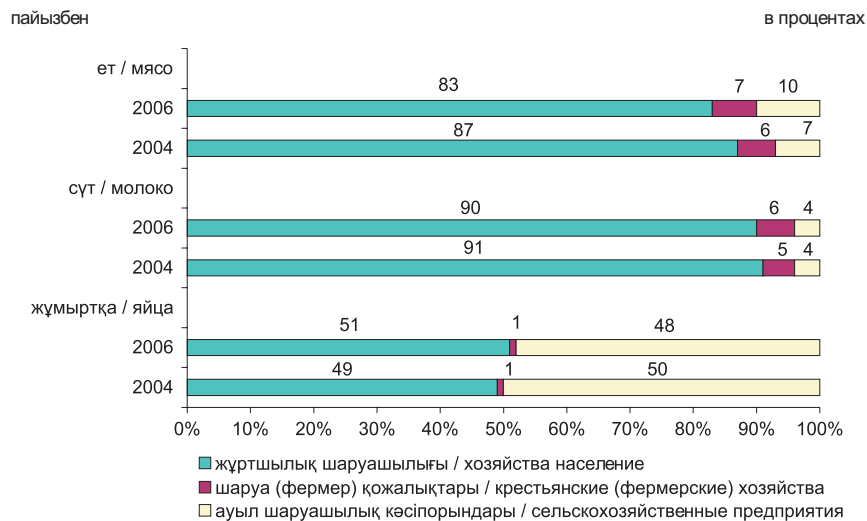

Мал түрлері бойынша ет өндірудің құрылымы  
Структура производства мяса по видам скота

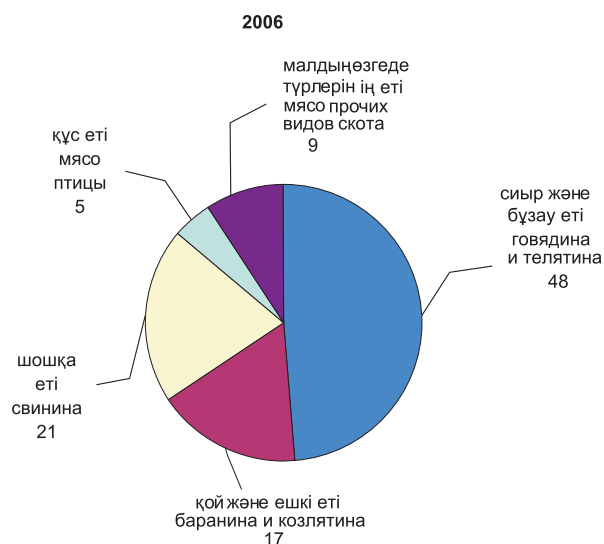

4.4. Мал шаруашылығының негізгі өнімдерін өткізу  
Реализация основных продуктов животноводства

	2004	2005	2006	
Етке өткізілгені (тірідей салмақта) – барлығы, мың тонна	1317	1375	1447	Реализовано на мясо (в живом весе) – всего, тыс. тонн
Ірі қара мал				Крупный рогатый скот,
мың бас	2103	2190	2316	тыс. голов
тірідей салмақта, мың тонна	629	667	705	в живой массе, тыс. тонн
бір бастың орташа салмағы, кг	299	305	304	средний вес 1 головы, кг
Қой мен ешкі, мың бас	5851	6255	6616	Овцы и козы, тыс. голов
тірідей салмақта, мың тонна	220	234	248	в живой массе, тыс. тонн
бір бастың орташа салмағы, кг	38	37	37	средний вес 1 головы, кг
Жылқы, мың бас	367	362	373	Лошади, тыс. голов
тірідей салмақта, мың тонна	115	114	120	в живой массе, тыс. тонн
бір бастың орташа салмағы, кг	313	317	322	средний вес 1 головы, кг
Шошқа, мың бас	2927	2810	2793	Свины, тыс. голов
тірідей салмақта, мың тонна	286	285	280	в живой массе, тыс. тонн
бір бастың орташа салмағы, кг	98	102	100	средний вес 1 головы, кг
Құс, мың бас	32975	33557	44763	Птица, тыс. голов
тірідей салмақта, мың тонна	56,6	64,4	84,4	в живой массе, тыс. тонн
бір бастың орташа салмағы, кг	1,7	1,9	1,9	средний вес 1 головы, кг
Сауылған сүт, мың тонна	4557	4749	4926	Надоемо молока, тыс. тонн
Алынған жұмыртқа, млн. дана	2317	2514	2495	Получено яиц, млн. штук
Қырқылған жүн, тонна	28499	30444	32389	Настрижено шерсти, тонн

#### 4.5. Ет өндіру Производство мяса

сойыс салмағымен  
в убойном весе

мың тонна

тысяч тонн

	2004	2005	2006	
<b>Барлық шаруашылық санаттары</b>				
<b>Все категории хозяйств</b>				
<b>Қазақстан Республикасы</b>	737,1	762,2	808,6	<b>Республика Казахстан</b>
Ақмола	51,7	53,3	53,1	Ақмолинская
Ақтөбе	40,6	42,7	45,4	Актюбинская
Алматы	109,0	108,7	126,8	Алматинская
Атырау	20,9	21,1	21,4	Атырауская
Батыс Қазақстан	33,3	33,0	34,1	Западно-Казахстанская
Жамбыл	39,5	41,3	43,6	Жамбылская
Қарағанды	49,6	52,8	60,9	Карагандинская
Қостанай	131,7	137,4	138,5	Костанайская
Қызылорда	14,3	14,7	14,9	Кызылординская
Маңғыстау	4,1	4,1	4,4	Мангистауская
Оңтүстік Қазақстан	65,3	69,4	72,8	Южно-Казахстанская
Павлодар	37,6	38,7	39,2	Павлодарская
Солтүстік Қазақстан	49,6	52,8	53,1	Северо-Казахстанская
Шығыс Қазақстан	89,1	91,3	99,8	Восточно-Казахстанская
Астана қаласы	0,4	0,5	0,2	г.Астана
Алматы қаласы	0,4	0,4	0,4	г.Алматы
<b>Ауыл шаруашылығы кәсіпорындары</b>				
<b>Сельхозпредприятия</b>				
<b>Қазақстан Республикасы</b>	50,3	54,8	76,8	<b>Республика Казахстан</b>
Ақмола	5,0	5,3	3,7	Ақмолинская
Ақтөбе	1,6	1,4	1,4	Актюбинская
Алматы	12,8	15,7	34,1	Алматинская
Атырау	0,4	0,4	0,5	Атырауская
Батыс Қазақстан	0,8	1,0	1,0	Западно-Казахстанская
Жамбыл	0,7	0,8	0,6	Жамбылская
Қарағанды	4,4	5,3	7,4	Карагандинская
Қостанай	3,8	3,4	3,5	Костанайская
Қызылорда	0,1	0,1	0,2	Кызылординская
Маңғыстау	0,8	0,8	0,7	Мангистауская
Оңтүстік Қазақстан	0,9	0,5	1,0	Южно-Казахстанская
Павлодар	4,2	3,4	4,4	Павлодарская
Солтүстік Қазақстан	1,9	2,2	1,8	Северо-Казахстанская
Шығыс Қазақстан	12,9	14,5	16,5	Восточно-Казахстанская
Астана қаласы	0,0	-	-	г.Астана
Алматы қаласы	0,0	-	-	г.Алматы
<b>Шаруа қожалықтары</b>				
<b>Крестьянские хозяйства</b>				
<b>Қазақстан Республикасы</b>	45,0	52,6	59,4	<b>Республика Казахстан</b>
Ақмола	0,4	0,7	0,6	Ақмолинская
Ақтөбе	1,6	2,1	2,3	Актюбинская
Алматы	8,3	9,4	9,8	Алматинская
Атырау	2,2	2,7	3,2	Атырауская
Батыс Қазақстан	3,4	3,6	4,1	Западно-Казахстанская
Жамбыл	4,1	4,6	5,3	Жамбылская

**Сельское, лесное и рыбное хозяйство Казахстана**

Жалғасы

Продолжение

	2004	2005	2006	
Қарағанды	7,7	9,3	10,8	Қарагандинская
Қостанай	1,4	1,5	1,5	Костанайская
Қызылорда	0,0	0,1	0,1	Кызылординская
Маңғыстау	0,6	0,7	0,7	Мангистауская
Оңтүстік Қазақстан	0,6	0,9	1,0	Южно-Казахстанская
Павлодар	4,0	4,5	4,9	Павлодарская
Солтүстік Қазақстан	0,9	0,8	0,9	Северо-Казахстанская
Шығыс Қазақстан	9,8	11,7	14,2	Восточно-Казахстанская
Алматы қаласы	0,0	-	-	г.Алматы
<b>Жұртшылық шаруашылығы</b>				
<b>Хозяйства населения</b>				
<b>Қазақстан Республикасы</b>	<b>641,8</b>	<b>654,8</b>	<b>672,4</b>	<b>Республика Казахстан</b>
Ақмола	46,3	47,3	48,8	Акмолинская
Ақтөбе	37,4	39,2	41,7	Актюбинская
Алматы	87,9	83,6	82,9	Алматинская
Атырау	18,3	18,0	17,7	Атырауская
Батыс Қазақстан	29,1	28,4	29,0	Западно-Казахстанская
Жамбыл	34,7	35,9	37,7	Жамбылская
Қарағанды	37,5	38,2	42,7	Қарагандинская
Қостанай	126,5	132,5	133,5	Костанайская
Қызылорда	14,2	14,5	14,6	Кызылординская
Маңғыстау	2,7	2,6	3,0	Мангистауская
Оңтүстік Қазақстан	63,8	68,0	70,8	Южно-Казахстанская
Павлодар	29,4	30,8	29,9	Павлодарская
Солтүстік Қазақстан	46,8	49,8	50,4	Северо-Казахстанская
Шығыс Қазақстан	66,4	65,1	69,1	Восточно-Казахстанская
Астана қаласы	0,4	0,5	0,2	г.Астана
Алматы қаласы	0,4	0,4	0,4	г.Алматы

**4.6. Сүт өндіру**  
**Производство молока**

мың тонна

тысяч тонн

	2004	2005	2006	
<b>Барлық шаруашылық санаттары</b>				
<b>Все категории хозяйств</b>				
<b>Қазақстан Республикасы</b>	<b>4556,8</b>	<b>4749,2</b>	<b>4926,0</b>	<b>Республика Казахстан</b>
Ақмола	434,5	445,1	449,5	Акмолинская
Ақтөбе	253,2	270,3	277,6	Актюбинская
Алматы	591,5	610,9	638,1	Алматинская
Атырау	46,6	48,5	50,3	Атырауская
Батыс Қазақстан	210,3	214,0	219,9	Западно-Казахстанская
Жамбыл	234,0	244,1	253,0	Жамбылская
Қарағанды	269,2	283,7	299,8	Қарагандинская
Қостанай	538,9	567,9	588,6	Костанайская
Қызылорда	63,6	64,6	68,3	Кызылординская
Маңғыстау	5,3	5,9	6,1	Мангистауская
Оңтүстік Қазақстан	465,1	495,7	537,6	Южно-Казахстанская
Павлодар	324,6	339,3	343,0	Павлодарская
Солтүстік Қазақстан	504,4	512,9	523,4	Северо-Казахстанская

**Қазақстанның ауыл, орман және балық шаруашылығы**

Жалғасы

Продолжение

	2004	2005	2006	
Шығыс Қазақстан	602,9	634,6	661,4	Восточно-Казахстанская
Астана қаласы	5,7	4,4	2,4	г.Астана
Алматы қаласы	7,0	7,3	7,0	г.Алматы

**Ауыл шаруашылығы кәсіпорындары**

**Сельхозпредприятия**

<b>Қазақстан Республикасы</b>	176,7	177,3	183,2	<b>Республика Казахстан</b>
Ақмола	25,7	23,3	19,8	Ақмолинская
Ақтөбе	5,2	4,9	4,5	Актюбинская
Алматы	29,5	28,5	30,6	Алматинская
Атырау	0,8	0,7	0,7	Атырауская
Батыс Қазақстан	1,5	1,2	1,2	Западно-Казахстанская
Жамбыл	7,4	5,9	5,5	Жамбылская
Қарағанды	4,4	4,1	3,4	Карагандинская
Қостанай	32,1	34,3	39,3	Костанайская
Қызылорда	0,1	0,2	0,9	Кызылординская
Маңғыстау	0,1	0,1	0,1	Мангистауская
Оңтүстік Қазақстан	3,6	3,3	3,0	Южно-Казахстанская
Павлодар	22,6	22,6	21,7	Павлодарская
Солтүстік Қазақстан	24,5	24,6	24,0	Северо-Казахстанская
Шығыс Қазақстан	15,2	19,8	25,2	Восточно-Казахстанская
Астана қаласы	1,3	1,0	0,9	г.Астана
Алматы қаласы	2,7	2,8	2,4	г.Алматы

**Шаруа қожалықтары**

**Крестьянские хозяйства**

<b>Қазақстан Республикасы</b>	228,7	258,6	281,0	<b>Республика Казахстан</b>
Ақмола	2,0	2,2	2,6	Ақмолинская
Ақтөбе	6,1	7,2	7,8	Актюбинская
Алматы	37,1	41,8	45,4	Алматинская
Атырау	3,3	4,1	4,9	Атырауская
Батыс Қазақстан	13,1	13,8	16,2	Западно-Казахстанская
Жамбыл	14,2	19,2	19,0	Жамбылская
Қарағанды	32,4	36,7	38,7	Карагандинская
Қостанай	5,6	8,0	8,1	Костанайская
Қызылорда	0,4	0,5	0,6	Кызылординская
Маңғыстау	0,7	0,9	1,1	Мангистауская
Оңтүстік Қазақстан	2,3	2,4	2,5	Южно-Казахстанская
Павлодар	27,3	30,4	33,2	Павлодарская
Солтүстік Қазақстан	8,7	8,2	9,0	Северо-Казахстанская
Шығыс Қазақстан	75,5	83,2	91,9	Восточно-Казахстанская

**Жұртшылық шаруашылығы**

**Хозяйства населения**

<b>Қазақстан Республикасы</b>	4151,4	4313,3	4461,8	<b>Республика Казахстан</b>
Ақмола	406,8	419,6	427,1	Ақмолинская
Ақтөбе	241,9	258,2	265,3	Актюбинская
Алматы	524,9	540,6	562,1	Алматинская
Атырау	42,5	43,7	44,7	Атырауская
Батыс Қазақстан	195,7	199,0	202,5	Западно-Казахстанская
Жамбыл	212,4	219,0	228,5	Жамбылская
Қарағанды	232,4	242,9	257,7	Карагандинская
Қостанай	501,2	525,6	541,2	Костанайская
Қызылорда	63,1	63,4	66,8	Кызылординская
Маңғыстау	4,5	4,9	4,9	Мангистауская
Оңтүстік Қазақстан	459,2	490,0	532,1	Южно-Казахстанская



**Сельское, лесное и рыбное хозяйство Казахстана**

Жалғасы

Продолжение

	2004	2005	2006	
Павлодар	274,7	286,3	288,1	Павлодарская
Солтүстік Қазақстан	471,2	480,1	490,4	Северо-Казахстанская
Шығыс Қазақстан	512,2	531,6	544,3	Восточно-Казахстанская
Астана қаласы	4,4	3,4	1,5	г.Астана
Алматы қаласы	4,3	4,5	4,6	г.Алматы

**4.7. Жұмыртқа өндіру  
Производство яиц**

миллион дана

миллионов штук

	2004	2005	2006	
<b>Барлық шаруашылық санаттары Все категории хозяйств</b>				
<b>Қазақстан Республикасы</b>	2316,8	2514,0	2494,7	<b>Республика Казахстан</b>
Ақмола	219,7	225,9	230,4	Ақмолинская
Ақтөбе	97,0	109,7	120,1	Актюбинская
Алматы	559,9	590,5	481,0	Алматинская
Атырау	1,5	1,6	1,6	Атырауская
Батыс Қазақстан	52,0	95,5	93,2	Западно-Казахстанская
Жамбыл	87,7	92,0	93,9	Жамбылская
Қарағанды	177,3	189,1	204,7	Карагандинская
Қостанай	325,5	341,7	356,1	Костанайская
Қызылорда	32,6	35,9	36,7	Кызылординская
Маңғыстау	0,7	0,6	0,7	Мангистауская
Оңтүстік Қазақстан	195,8	204,3	229,5	Южно-Казахстанская
Павлодар	111,9	120,6	128,1	Павлодарская
Солтүстік Қазақстан	176,9	222,2	233,4	Северо-Казахстанская
Шығыс Қазақстан	274,7	280,8	282,4	Восточно-Казахстанская
Астана қаласы	0,6	0,5	0,2	г.Астана
Алматы қаласы	3,0	3,1	2,7	г.Алматы
<b>Ауыл шаруашылығы кәсіпорындары Сельхозпредприятия</b>				
<b>Қазақстан Республикасы</b>	1153,0	1282,1	1210,3	<b>Республика Казахстан</b>
Ақмола	141,1	143,7	148,0	Ақмолинская
Ақтөбе	36,2	48,1	56,0	Актюбинская
Алматы	306,8	321,9	204,4	Алматинская
Атырау	-	-	-	Атырауская
Батыс Қазақстан	11,3	49,4	39,6	Западно-Казахстанская
Жамбыл	-	-	-	Жамбылская
Қарағанды	123,4	132,6	148,0	Карагандинская
Қостанай	148,0	143,9	148,4	Костанайская
Қызылорда	19,6	22,4	23,2	Кызылординская
Маңғыстау	-	-	-	Мангистауская
Оңтүстік Қазақстан	72,7	72,7	82,6	Южно-Казахстанская
Павлодар	54,4	61,0	69,4	Павлодарская
Солтүстік Қазақстан	62,1	104,4	108,4	Северо-Казахстанская
Шығыс Қазақстан	177,4	181,9	182,2	Восточно-Казахстанская
Алматы қаласы	-	0,1	0,1	г. Алматы

**Қазақстанның ауыл, орман және балық шаруашылығы**

Жалғасы

Продолжение

	2004	2005	2006	
<b>Шаруа қожалықтары</b>				
<b>Крестьянские хозяйства</b>				
<b>Қазақстан Республикасы</b>	15,8	16,1	19,6	<b>Республика Казахстан</b>
Ақмола	0,3	-	-	Ақмолинская
Ақтөбе	1,1	1,1	0,6	Актюбинская
Алматы	2,2	2,2	1,8	Алматинская
Атырау	0,1	0,2	0,2	Атырауская
Батыс Қазақстан	1,6	4,5	9,6	Западно-Казахстанская
Жамбыл	2,9	2,9	2,7	Жамбылская
Қарағанды	2,6	2,3	2,6	Карагандинская
Қостанай	0,1	-	0,1	Костанайская
Қызылорда	0,0	0,1	-	Кызылординская
Оңтүстік Қазақстан	0,5	0,4	0,3	Южно-Казахстанская
Павлодар	2,1	1,2	0,6	Павлодарская
Солтүстік Қазақстан	1,3	-	-	Северо-Казахстанская
Шығыс Қазақстан	1,0	1,1	1,0	Восточно-Казахстанская
Алматы қзласы	0,1	1,0	0,1	г.Алматы
<b>Жұртшылық шаруашылығы</b>				
<b>Хозяйства населения</b>				
<b>Қазақстан Республикасы</b>	1148,0	1215,8	1264,8	<b>Республика Казахстан</b>
Ақмола	78,3	82,2	82,4	Ақмолинская
Ақтөбе	59,7	60,5	63,5	Актюбинская
Алматы	250,9	266,4	274,8	Алматинская
Атырау	1,4	1,4	1,4	Атырауская
Батыс Қазақстан	39,1	41,6	44,0	Западно-Казахстанская
Жамбыл	84,8	89,1	91,2	Жамбылская
Қарағанды	51,3	54,2	54,1	Карагандинская
Қостанай	177,4	197,7	207,6	Костанайская
Қызылорда	13,0	13,5	13,5	Кызылординская
Маңғыстау	0,7	0,6	0,7	Мангистауская
Оңтүстік Қазақстан	122,6	131,2	146,6	Южно-Казахстанская
Павлодар	55,4	58,4	58,1	Павлодарская
Солтүстік Қазақстан	113,5	117,8	125,0	Северо-Казахстанская
Шығыс Қазақстан	96,3	97,8	99,2	Восточно-Казахстанская
Астана қаласы	0,6	0,5	0,2	г.Астана
Алматы қаласы	3,0	2,9	2,5	г.Алматы

**4.8. Жүн өндіру**  
**Производство шерсти**

нақты салмағы  
в физическом весе

тонна

тонн

	2004	2005	2006	
<b>Барлық шаруашылық санаттары</b>				
<b>Все категории хозяйств</b>				
<b>Қазақстан Республикасы</b>	28499	30444	32389	<b>Республика Казахстан</b>
Ақмола	588	605	630	Ақмолинская
Ақтөбе	1580	1688	1721	Актюбинская

**Сельское, лесное и рыбное хозяйство Казахстана**

Жалғасы

Продолжение

	2004	2005	2006	
Алматы	6972	6984	7246	Алматинская
Атырау	950	996	1056	Атырауская
Батыс Қазақстан	1550	1613	1614	Западно-Казахстанская
Жамбыл	4120	4766	5306	Жамбылская
Қарағанды	1310	1382	1586	Карагандинская
Қостанай	450	460	462	Костанайская
Қызылорда	1107	1077	1143	Кызылординская
Маңғыстау	677	745	773	Мангистауская
Оңтүстік Қазақстан	4604	5186	5708	Южно-Казахстанская
Павлодар	890	848	874	Павлодарская
Солтүстік Қазақстан	541	596	637	Северо-Казахстанская
Шығыс Қазақстан	3157	3494	3630	Восточно-Казахстанская
Астана қаласы	2	2	1	г.Астана
Алматы қаласы	1	2	2	г.Алматы

**Ауыл шаруашылығы кәсіпорындары  
Сельхозпредприятия**

<b>Қазақстан Республикасы</b>	2026	1863	1797	<b>Республика Казахстан</b>
Ақмола	18	25	19	Акмолинская
Ақтөбе	206	167	167	Актюбинская
Алматы	434	427	409	Алматинская
Атырау	191	147	151	Атырауская
Батыс Қазақстан	69	61	67	Западно-Казахстанская
Жамбыл	391	362	345	Жамбылская
Қарағанды	96	75	66	Карагандинская
Қостанай	27	16	4	Костанайская
Қызылорда	38	38	43	Кызылординская
Маңғыстау	197	185	159	Мангистауская
Оңтүстік Қазақстан	243	248	254	Южно-Казахстанская
Павлодар	40	28	32	Павлодарская
Солтүстік Қазақстан	1	2	5	Северо-Казахстанская
Шығыс Қазақстан	75	82	76	Восточно-Казахстанская
Астана қаласы	-	-	-	г.Астана
Алматы қаласы	-	-	-	г.Алматы

**Шаруа қожалықтары  
Крестьянские хозяйства**

<b>Қазақстан Республикасы</b>	4109	5066	5995	<b>Республика Казахстан</b>
Ақмола	9	10	14	Акмолинская
Ақтөбе	119	183	203	Актюбинская
Алматы	1255	1564	1910	Алматинская
Атырау	122	171	191	Атырауская
Батыс Қазақстан	237	282	304	Западно-Казахстанская
Жамбыл	554	696	782	Жамбылская
Қарағанды	430	490	557	Карагандинская
Қостанай	12	23	24	Костанайская
Қызылорда	20	29	46	Кызылординская
Маңғыстау	109	136	151	Мангистауская
Оңтүстік Қазақстан	249	315	406	Южно-Казахстанская
Павлодар	187	180	205	Павлодарская
Солтүстік Қазақстан	7	9	9	Северо-Казахстанская
Шығыс Қазақстан	799	978	1193	Восточно-Казахстанская

**Қазақстанның ауыл, орман және балық шаруашылығы**

Жалғасы

Продолжение

	2004	2005	2006	
<b>Жұртшылық шаруашылығы</b>				
<b>Хозяйства населения</b>				
<b>Қазақстан Республикасы</b>	<b>22364</b>	<b>23515</b>	<b>24597</b>	<b>Республика Казахстан</b>
Ақмола	561	570	597	Ақмолинская
Ақтөбе	1255	1338	1351	Актюбинская
Алматы	5283	4993	4927	Алматинская
Атырау	637	678	714	Атырауская
Батыс Қазақстан	1244	1270	1243	Западно-Казахстанская
Жамбыл	3175	3708	4179	Жамбылская
Қарағанды	784	817	963	Карагандинская
Қостанай	411	421	434	Костанайская
Қызылорда	1049	1010	1054	Кызылординская
Маңғыстау	371	424	463	Мангистауская
Оңтүстік Қазақстан	4112	4623	5048	Южно-Казахстанская
Павлодар	663	640	637	Павлодарская
Солтүстік Қазақстан	533	585	623	Северо-Казахстанская
Шығыс Қазақстан	2283	2434	2361	Восточно-Казахстанская
Астана қаласы	2	2	1	г.Астана
Алматы қаласы	1	2	2	г.Алматы

**4.9. Ірі терілерді өндіру**  
**Производство крупных шкур**

мың дана

тысяч штук

	2004	2005	2006	
<b>Барлық шаруашылық санаттары</b>				
<b>Все категории хозяйств</b>				
<b>Қазақстан Республикасы</b>	<b>2225,7</b>	<b>2348,6</b>	<b>2433,8</b>	<b>Республика Казахстан</b>
Ақмола	184,7	189,2	183,1	Ақмолинская
Ақтөбе	138,5	149,1	171,4	Актюбинская
Алматы	204,0	180,3	193,2	Алматинская
Атырау	85,3	86,8	94,8	Атырауская
Батыс Қазақстан	151,3	159,8	168,1	Западно-Казахстанская
Жамбыл	174,2	195,3	147,9	Жамбылская
Қарағанды	166,9	194,7	224,4	Карагандинская
Қостанай	229,1	233,2	235,3	Костанайская
Қызылорда	65,1	63,1	67,4	Кызылординская
Маңғыстау	16,2	15,2	16,8	Мангистауская
Оңтүстік Қазақстан	209,3	232,9	259,6	Южно-Казахстанская
Павлодар	127,7	160,5	154,2	Павлодарская
Солтүстік Қазақстан	177,7	180,1	180,2	Северо-Казахстанская
Шығыс Қазақстан	291,8	306,1	334,1	Восточно-Казахстанская
Астана қаласы	1,7	0,2	1,1	г.Астана
Алматы қаласы	2,2	2,1	2,2	г.Алматы
<b>Ауыл шаруашылығы кәсіпорындары</b>				
<b>Сельхозпредприятия</b>				
<b>Қазақстан Республикасы</b>	<b>55,1</b>	<b>61,7</b>	<b>56,5</b>	<b>Республика Казахстан</b>
Ақмола	9,2	10,5	8,9	Ақмолинская
Ақтөбе	4,3	4,5	3,6	Актюбинская

**Сельское, лесное и рыбное хозяйство Казахстана**

Жалғасы

Продолжение

	2004	2005	2006	
Алматы	5,5	5,6	4,4	Алматинская
Атырау	0,9	0,5	0,7	Атырауская
Батыс Қазақстан	3,6	4,6	3,5	Западно-Казахстанская
Жамбыл	4,9	5,0	4,0	Жамбылская
Қарағанды	2,4	3,4	4,3	Қарағандинская
Қостанай	5,3	6,9	3,6	Қостанайская
Қызылорда	0,7	1,0	1,9	Қызылординская
Маңғыстау	1,8	1,8	1,6	Мангистауская
Оңтүстік Қазақстан	0,8	0,8	0,7	Южно-Казахстанская
Павлодар	7,1	9,7	10,9	Павлодарская
Солтүстік Қазақстан	3,6	3,1	2,5	Северо-Казахстанская
Шығыс Қазақстан	4,6	4,0	5,6	Восточно-Казахстанская
Астана қаласы	0,2	0,2	0,2	г.Астана
Алматы қаласы	0,2	0,1	0,1	г.Алматы
<b>Шаруа қожалықтары</b>				
<b>Крестьянские хозяйства</b>				
<b>Қазақстан Республикасы</b>	<b>146,9</b>	<b>195,4</b>	<b>208,0</b>	<b>Республика Казахстан</b>
Ақмола	2,4	2,0	1,9	Ақмолинская
Ақтөбе	5,7	8,7	11,0	Актюбинская
Алматы	15,4	18,5	18,7	Алматинская
Атырау	4,4	11,2	12,8	Атырауская
Батыс Қазақстан	13,7	16,1	17,6	Западно-Казахстанская
Жамбыл	14,8	28,0	20,3	Жамбылская
Қарағанды	30,1	39,2	46,3	Қарағандинская
Қостанай	4,0	3,3	2,6	Қостанайская
Қызылорда	0,5	0,6	1,0	Қызылординская
Маңғыстау	2,4	2,5	2,2	Мангистауская
Оңтүстік Қазақстан	1,3	1,9	1,7	Южно-Казахстанская
Павлодар	16,1	18,7	19,1	Павлодарская
Солтүстік Қазақстан	4,0	2,9	3,6	Северо-Казахстанская
Шығыс Қазақстан	32,1	41,8	49,2	Восточно-Казахстанская
Алматы қаласы	-	-	-	г.Алматы
<b>Жұртшылық шаруашылығы</b>				
<b>Хозяйства населения</b>				
<b>Қазақстан Республикасы</b>	<b>2023,7</b>	<b>2091,5</b>	<b>2169,3</b>	<b>Республика Казахстан</b>
Ақмола	173,1	176,7	172,3	Ақмолинская
Ақтөбе	128,5	135,9	156,8	Актюбинская
Алматы	183,1	156,2	170,1	Алматинская
Атырау	80,0	75,1	81,3	Атырауская
Батыс Қазақстан	134,0	139,1	147,0	Западно-Казахстанская
Жамбыл	154,5	162,3	123,6	Жамбылская
Қарағанды	134,4	152,1	173,8	Қарағандинская
Қостанай	219,8	223,0	229,1	Қостанайская
Қызылорда	63,9	61,5	64,5	Қызылординская
Маңғыстау	12,0	10,9	13,0	Мангистауская
Оңтүстік Қазақстан	207,2	230,2	257,2	Южно-Казахстанская
Павлодар	104,5	132,1	124,2	Павлодарская
Солтүстік Қазақстан	170,1	174,1	174,1	Северо-Казахстанская
Шығыс Қазақстан	255,1	260,3	279,3	Восточно-Казахстанская
Астана қаласы	1,5	-	0,9	г.Астана
Алматы қаласы	2,0	2,0	2,1	г.Алматы

#### 4.10. Майда тері өндіру Производство мелких шкур

мың дана

тысяч штук

	2004	2005	2006	
<b>Барлық шаруашылық санаттары</b>				
<b>Все категории хозяйств</b>				
<b>Қазақстан Республикасы</b>	6302,1	6617,7	6894,3	<b>Республика Казахстан</b>
Ақмола	125,9	143,0	143,8	Ақмолинская
Ақтөбе	322,0	323,7	351,0	Актюбинская
Алматы	1343,6	1389,0	1402,9	Алматинская
Атырау	243,6	275,3	276,8	Атырауская
Батыс Қазақстан	311,3	341,0	358,9	Западно-Казахстанская
Жамбыл	954,0	974,8	857,4	Жамбылская
Қарағанды	434,2	423,7	478,6	Қарагандинская
Қостанай	98,1	86,4	94,1	Қостанайская
Қызылорда	243,3	240,8	236,0	Қызылординская
Маңғыстау	148,0	158,5	149,2	Мангистауская
Оңтүстік Қазақстан	1155,6	1260,1	1421,8	Южно-Казахстанская
Павлодар	132,6	140,3	153,8	Павлодарская
Солтүстік Қазақстан	107,0	106,0	119,7	Северо-Казахстанская
Шығыс Қазақстан	682,0	754,8	849,5	Восточно-Казахстанская
Астана қаласы	0,3	-	0,5	г.Астана
Алматы қаласы	0,6	0,3	0,3	г.Алматы
<b>Ауыл шаруашылығы кәсіпорындары</b>				
<b>Сельхозпредприятия</b>				
<b>Қазақстан Республикасы</b>	210,0	213,6	195,3	<b>Республика Казахстан</b>
Ақмола	4,6	4,8	2,7	Ақмолинская
Ақтөбе	26,5	31,0	25,7	Актюбинская
Алматы	22,4	32,6	17,4	Алматинская
Атырау	22,2	12,7	19,3	Атырауская
Батыс Қазақстан	10,1	12,5	14,3	Западно-Казахстанская
Жамбыл	26,2	27,7	38,6	Жамбылская
Қарағанды	13,7	17,1	13,5	Қарагандинская
Қостанай	5,8	5,1	2,0	Қостанайская
Қызылорда	1,4	1,8	2,1	Қызылординская
Маңғыстау	41,4	38,7	33,0	Мангистауская
Оңтүстік Қазақстан	15,5	20,4	15,5	Южно-Казахстанская
Павлодар	5,8	2,9	4,0	Павлодарская
Солтүстік Қазақстан	2,9	1,5	0,9	Северо-Казахстанская
Шығыс Қазақстан	11,5	4,8	6,3	Восточно-Казахстанская
Астана қаласы	-	-	-	г.Астана
Алматы қаласы	0,0	-	-	г.Алматы
<b>Шаруа қожалықтары</b>				
<b>Крестьянские хозяйства</b>				
<b>Қазақстан Республикасы</b>	710,6	923,2	1049,5	<b>Республика Казахстан</b>
Ақмола	2,8	3,2	3,5	Ақмолинская
Ақтөбе	21,8	21,4	30,0	Актюбинская
Алматы	141,0	207,9	211,4	Алматинская
Атырау	18,4	41,7	55,0	Атырауская
Батыс Қазақстан	44,2	45,0	63,3	Западно-Казахстанская
Жамбыл	120,1	131,7	138,4	Жамбылская
Қарағанды	141,9	176,5	192,3	Қарагандинская
Қостанай	2,0	5,3	0,8	Қостанайская
Қызылорда	1,2	2,0	2,0	Қызылординская

**Сельское, лесное и рыбное хозяйство Казахстана**

Жалғасы

Продолжение

	2004	2005	2006	
Маңғыстау	23,3	27,6	30,8	Мангистауская
Оңтүстік Қазақстан	18,7	34,8	40,8	Южно-Казахстанская
Павлодар	29,4	34,1	36,6	Павлодарская
Солтүстік Қазақстан	1,2	1,6	2,0	Северо-Казахстанская
Шығыс Қазақстан	144,6	190,4	242,6	Восточно-Казахстанская
<b>Жұртшылық шаруашылығы</b>				
<b>Хозяйства населения</b>				
<b>Қазақстан Республикасы</b>	<b>5381,5</b>	<b>5480,9</b>	<b>5649,5</b>	<b>Республика Казахстан</b>
Ақмола	118,5	135,0	137,6	Акмолинская
Ақтөбе	273,7	271,3	295,3	Актюбинская
Алматы	1180,2	1148,5	1174,1	Алматинская
Атырау	203,0	220,9	202,5	Атырауская
Батыс Қазақстан	257,0	283,5	281,3	Западно-Казахстанская
Жамбыл	807,7	815,4	680,4	Жамбылская
Қарағанды	278,6	230,1	272,8	Карагандинская
Қостанай	90,3	76,0	91,3	Костанайская
Қызылорда	240,7	237,0	231,9	Кызылординская
Маңғыстау	83,3	92,2	85,4	Мангистауская
Оңтүстік Қазақстан	1121,4	1204,9	1365,5	Южно-Казахстанская
Павлодар	97,4	103,3	113,2	Павлодарская
Солтүстік Қазақстан	102,9	102,9	116,8	Северо-Казахстанская
Шығыс Қазақстан	525,9	559,6	600,6	Восточно-Казахстанская
Астана қаласы	0,3	-	0,5	г.Астана
Алматы қаласы	0,6	0,3	0,3	г.Алматы

**4.11. Қаракөл өндіру**  
**Производство каракуля**

мың дана

тысяч штук

	2004	2005	2006	
<b>Барлық шаруашылық санаттары</b>				
<b>Все категории хозяйств</b>				
<b>Қазақстан Республикасы</b>	<b>145,6</b>	<b>191,9</b>	<b>129,3</b>	<b>Республика Казахстан</b>
Атырау	14,9	19,5	11,4	Атырауская
Батыс Қазақстан	4,4	-	-	Западно-Казахстанская
Жамбыл	78,4	90,5	37,3	Жамбылская
Қызылорда	12,5	37,0	37,2	Кызылординская
Маңғыстау	27,2	35,4	30,0	Мангистауская
Оңтүстік Қазақстан	8,2	9,5	13,4	Южно-Казахстанская
<b>Ауыл шаруашылығы кәсіпорындары</b>				
<b>Сельхозпредприятия</b>				
<b>Қазақстан Республикасы</b>	<b>48,7</b>	<b>62,3</b>	<b>51,6</b>	<b>Республика Казахстан</b>
Атырау	11,3	15,7	9,9	Атырауская
Жамбыл	3,2	3,5	5,4	Жамбылская
Қызылорда	3,6	3,9	2,9	Кызылординская
Маңғыстау	23,6	31,2	25,5	Мангистауская
Оңтүстік Қазақстан	7,0	8,0	7,9	Южно-Казахстанская

**Қазақстанның ауыл, орман және балық шаруашылығы**

Жалғасы

Продолжение

	2004	2005	2006	
<b>Шаруа қожалықтары</b>				
<b>Крестьянские хозяйства</b>				
<b>Қазақстан Республикасы</b>	10,2	11,2	10,7	<b>Республика Казахстан</b>
Атырау	0,8	1,0	0,4	Атырауская
Батыс Қазақстан	0,7	0,7	-	Западно-Казахстанская
Жамбыл	6,3	6,9	5,0	Жамбылская
Қызылорда	0,4	-	1,1	Кызылординская
Маңғыстау	0,8	1,1	1,4	Мангистауская
Оңтүстік Қазақстан	1,2	1,5	2,8	Южно-Казахстанская
<b>Жұртшылық шаруашылығы</b>				
<b>Хозяйства населения</b>				
<b>Қазақстан Республикасы</b>	86,7	118,4	67,0	<b>Республика Казахстан</b>
Атырау	2,8	2,8	1,1	Атырауская
Батыс Қазақстан	3,7	-	-	Западно-Казахстанская
Жамбыл	68,9	80,1	26,9	Жамбылская
Қызылорда	8,5	32,4	33,2	Кызылординская
Маңғыстау	2,8	3,1	3,1	Мангистауская
Оңтүстік Қазақстан	-	-	2,7	Южно-Казахстанская

**4.12. Мал мен құс саны барлық шаруашылық санаттарында  
Поголовье скота и птицы во всех категориях хозяйств**

барлық шаруашылық санаттарында, жыл аяғына  
во всех категориях хозяйств, на конец года

мың бас

тысяч голов

	2004	2005	2006	
Ірі қара мал	5204	5457	5660	Крупный рогатый скот
соның ішінде: сиырлар	2376	2443	2569	в том числе: коровы
Қой мен ешкі	13409	14335	15350	Овцы и козы
соның ішінде:				в том числе:
саулықтар мен				
аналық ешкілер	7753	8176	9447	овцекозوماتки
Шошқа	1292	1282	1305	Свиньи
соның ішінде: мегежіндер	239	229	257	в том числе: свиноматки
Жылқы	1120	1164	1236	Лошади
соның ішінде: биелер	480	494	534	в том числе: конематки
Түйе	126	131	139	Верблюды
Құс	25606	26216	28239	Птица
<b>Ауыл шаруашылығы кәсіпорындары</b>				
<b>Сельхозпредприятия</b>				
<b>Мал мен құс саны, мың бас</b>				<b>Поголовье скота и птицы, тыс. голов</b>
Ірі қара мал	345,2	331,6	323,6	Крупный рогатый скот
Қой мен ешкі	910,4	865,8	857,3	Овцы и козы
Жылқы	65,6	63,5	66,9	Лошади
Шошқа	159,6	166,3	189,8	Свиньи
Құс	11868,5	12219,5	14585,5	Птица



**Сельское, лесное и рыбное хозяйство Казахстана**

Жалғасы

Продолжение

	2004	2005	2006	
Түйе	15,1	14,5	14,5	Верблюды
<b>Мал шаруашылығының негізгі өнімдерін өндіру</b>				<b>Производство основных продуктов животноводства</b>
Мал мен құстың етке өткізілгені (тірі салмақта) – барлығы, мың тонна	1,8	89,0	113,2	Реализовано скота и птицы на мясо (в живой массе) – всего, тыс. тонн
Сауылған сүт, мың тонна	176,7	177,3	183,2	Надоеено молока, тыс. тонн
Алынған жұмыртқа, млн. дана	1153,0	1282,1	1210,3	Получено яиц, млн. штук
Қырқылған жүн, тонна	2026	1863	1797	Настрижено шерсти, тонн
<b>Мал мен құстың өнімділігі</b>				<b>Продуктивность скота и птицы</b>
Бір сиырдан сауылған орташа жылдық сүт, кг	2389	2512	2698	Средний годовой удой молока от одной коровы, кг
Бір мекиеннің орташа жылдық жұмыртқалағыштығы, дана	217	226	234	Средняя годовая яйценоскость кур-несушек, штук
Бір қойдан қырқылған орташа жылдық жүн (нақты салмақпен), кг	2,5	2,4	2,4	Средний годовой настриг шерсти с одной овцы (в физическом весе), кг
<b>Шаруа қожалықтары Крестьянские хозяйства</b>				
<b>Мал мен құс саны, мың бас</b>				<b>Поголовье скота и птицы, тыс. голов</b>
Ірі қара мал	418,0	475,6	571,8	Крупный рогатый скот
Қой мен ешкі	2153,4	2638,9	3269,2	Овцы и козы
Жылқы	154,6	184,1	226,3	Лошади
Шошқа	66,0	69,8	88,0	Свиньи
Құс	302,2	375,4	345,5	Птица
Түйе	18,5	21,4	26,4	Верблюды
<b>Мал шаруашылығының негізгі өнімдерін өндіру</b>				<b>Производство основных продуктов животноводства</b>
Мал мен құстың етке өткізілгені (тірі салмақта) – барлығы, мың тонна	86,5	102,2	115,7	Реализовано скота и птицы на мясо (в живой массе) – всего, тыс. тонн
Сауылған сүт, мың тонна	228,7	258,6	281,0	Надоеено молока, тыс. тонн
Алынған жұмыртқа, млн. дана	15,8	16,1	19,6	Получено яиц, млн. штук
Қырқылған жүн, тонна	4109	5066	5995	Настрижено шерсти, тонн
<b>Мал мен құстың өнімділігі</b>				<b>Продуктивность скота и птицы</b>
Бір сиырдан сауылған орташа жылдық сүт, кг	1846	1881	1875	Средний годовой удой молока от одной коровы, кг
Бір мекиеннің орташа жылдық жұмыртқалағыштығы, дана	152	161	187	Средняя годовая яйценоскость кур-несушек, штук
Бір қойдан қырқылған орташа жылдық жүн (нақты салмақпен), кг	2,7	2,8	2,8	Средний годовой настриг шерсти с одной овцы (в физическом весе), кг
<b>Жұртшылық шаруашылығы Хозяйства населения</b>				
<b>Мал мен құс саны, мың бас</b>				<b>Поголовье скота и птицы, тыс. голов</b>
Ірі қара мал	4440,7	4650,2	4765,0	Крупный рогатый скот
Қой мен ешкі	10345,3	10829,8	11223,8	Овцы и козы
Жылқы	900,2	915,9	942,4	Лошади
Шошқа	1066,5	1045,8	1027,1	Свиньи
Құс	13435,4	13620,6	13308,3	Птица

**Қазақстанның ауыл, орман және балық шаруашылығы**

Жалғасы

Продолжение

	2004	2005	2006	
Түйе	92,1	94,6	97,7	Верблюды
<b>Мал шаруашылығының негізгі өнімдерін өндіру</b>				<b>Производство основных продуктов животноводства</b>
Мал мен құстың етке өткізілгені (тірі салмақта) — барлығы, мың тонна	1149,0	1183,8	1218,4	Реализовано скота и птицы на мясо (в живой массе) — всего, тыс. тонн
Сауылған сүт, мың тонна	4151,4	4313,3	4461,8	Надоемо молока, тыс. тонн
Алынған жұмыртқа, млн. дана	1148,0	1215,8	1264,8	Получено яиц, млн. штук
Қырқылған жүн, тонна	22364	23515	24597	Настрижено шерсти, тонн
<b>Мал мен құстың өнімділігі</b>				<b>Продуктивность скота и птицы</b>
Бір сиырдан сауылған орташа жылдық сүт, кг	2114	2131	2181	Средний годовой удой молока от одной коровы, кг
Бір мекиеннің орташа жылдық жұмыртқалағыштығы, дана	164	167	165	Средняя годовая яйценоскость кур-несушек, штук
Бір қойдан қырқылған орташа жылдық жүн (нақты салмақпен), кг	3,0	3,0	3,0	Средний годовой настриг шерсти с одной овцы (в физическом весе), кг

**4.13. Ірі қара мал басы**  
**Поголовье крупного рогатого скота**

жыл аяғына  
на конец года  
мың бас

тысяч голов

	2004	2005	2006	
<b>Барлық шаруашылық санаттары</b>				
<b>Все категории хозяйств</b>				
<b>Қазақстан Республикасы</b>	<b>5203,9</b>	<b>5457,4</b>	<b>5660,4</b>	<b>Республика Казахстан</b>
Ақмола	397,4	394,1	389,3	Акмолинская
Ақтөбе	372,3	397,9	421,2	Актюбинская
Алматы	608,4	667,4	722,2	Алматинская
Атырау	135,6	144,6	153,5	Атырауская
Батыс Қазақстан	410,3	416,7	422,9	Западно-Казахстанская
Жамбыл	279,8	293,0	307,9	Жамбылская
Қарағанды	381,7	389,7	400,2	Карагандинская
Қостанай	477,9	501,9	516,6	Костанайская
Қызылорда	199,5	216,2	230,8	Кызылординская
Маңғыстау	7,2	8,8	8,5	Мангистауская
Оңтүстік Қазақстан	560,2	607,8	642,3	Южно-Казахстанская
Павлодар	333,6	346,4	346,9	Павлодарская
Солтүстік Қазақстан	324,8	332,0	338,5	Северо-Казахстанская
Шығыс Қазақстан	706,0	734,8	754,9	Восточно-Казахстанская
Астана қаласы	3,6	1,9	1,3	г.Астана
Алматы қаласы	5,6	4,2	3,4	г.Алматы
<b>Ауыл шаруашылығы кәсіпорындары</b>				
<b>Сельхозпредприятия</b>				
<b>Қазақстан Республикасы</b>	<b>345,2</b>	<b>331,6</b>	<b>323,6</b>	<b>Республика Казахстан</b>
Ақмола	52,8	46,4	43,4	Акмолинская
Ақтөбе	19,7	17,9	16,7	Актюбинская

**Сельское, лесное и рыбное хозяйство Казахстана**

Жалғасы

Продолжение

	2004	2005	2006	
Алматы	32,6	31,0	29,4	Алматинская
Атырау	3,2	2,9	2,8	Атырауская
Батыс Қазақстан	16,6	14,7	13,8	Западно-Казахстанская
Жамбыл	9,7	8,6	7,4	Жамбылская
Қарағанды	11,8	9,7	8,7	Қарағандинская
Қостанай	85,4	87,2	86,4	Костанайская
Қызылорда	1,4	2,4	2,4	Қызылординская
Маңғыстау	-	-	-	Мангистауская
Оңтүстік Қазақстан	5,2	4,7	4,9	Южно-Казахстанская
Павлодар	37,0	36,5	34,4	Павлодарская
Солтүстік Қазақстан	40,8	37,6	39,1	Северо-Казахстанская
Шығыс Қазақстан	26,7	30,2	32,3	Восточно-Казахстанская
Астана қаласы	0,7	0,6	0,6	г.Астана
Алматы қаласы	1,6	1,2	1,3	г.Алматы
<b>Шаруа қожалықтары</b>				
<b>Крестьянские хозяйства</b>				
<b>Қазақстан Республикасы</b>	<b>418,0</b>	<b>475,6</b>	<b>571,8</b>	<b>Республика Казахстан</b>
Ақмола	3,7	3,5	4,4	Ақмолинская
Ақтөбе	17,1	20,2	28,1	Актюбинская
Алматы	92,9	118,9	158,8	Алматинская
Атырау	16,6	20,4	22,6	Атырауская
Батыс Қазақстан	39,9	43,5	52,8	Западно-Казахстанская
Жамбыл	25,8	26,9	33,9	Жамбылская
Қарағанды	55,7	59,2	63,9	Қарағандинская
Қостанай	7,9	9,0	11,1	Костанайская
Қызылорда	4,3	5,8	9,9	Қызылординская
Маңғыстау	1,1	1,8	1,9	Мангистауская
Оңтүстік Қазақстан	3,9	4,0	6,4	Южно-Казахстанская
Павлодар	38,3	43,4	46,4	Павлодарская
Солтүстік Қазақстан	6,7	7,5	7,0	Северо-Казахстанская
Шығыс Қазақстан	104,1	111,5	124,7	Восточно-Казахстанская
<b>Жұртшылық шаруашылығы</b>				
<b>Хозяйства населения</b>				
<b>Қазақстан Республикасы</b>	<b>4440,7</b>	<b>4650,2</b>	<b>4765,0</b>	<b>Республика Казахстан</b>
Ақмола	340,9	344,2	341,3	Ақмолинская
Ақтөбе	335,5	359,8	376,4	Актюбинская
Алматы	482,9	517,5	534,0	Алматинская
Атырау	115,8	121,3	128,1	Атырауская
Батыс Қазақстан	353,8	358,5	356,4	Западно-Казахстанская
Жамбыл	244,3	257,5	266,6	Жамбылская
Қарағанды	314,2	320,8	327,7	Қарағандинская
Қостанай	384,6	405,7	419,1	Костанайская
Қызылорда	193,8	208,0	218,5	Қызылординская
Маңғыстау	6,1	7,0	6,7	Мангистауская
Оңтүстік Қазақстан	551,1	599,1	630,9	Южно-Казахстанская
Павлодар	258,3	266,5	266,2	Павлодарская
Солтүстік Қазақстан	277,3	286,9	292,5	Северо-Казахстанская
Шығыс Қазақстан	575,2	593,1	597,9	Восточно-Казахстанская
Астана қаласы	2,9	1,3	0,6	г.Астана
Алматы қаласы	4,0	3,0	2,1	г.Алматы

#### 4.14. Сиыр саны Поголовье коров

жыл аяғына  
на конец года  
мың бас

тысяч голов

	2004	2005	2006	
<b>Барлық шаруашылық санаттары</b>				
<b>Все категории хозяйств</b>				
<b>Қазақстан Республикасы</b>	2376,2	2442,6	2569,0	<b>Республика Казахстан</b>
Ақмола	188,7	181,8	181,0	Ақмолинская
Ақтөбе	171,3	176,3	181,0	Актюбинская
Алматы	305,9	322,2	347,5	Алматинская
Атырау	64,5	69,0	70,7	Атырауская
Батыс Қазақстан	161,7	161,5	162,4	Западно-Казахстанская
Жамбыл	117,3	120,5	132,0	Жамбылская
Қарағанды	178,6	187,1	198,6	Карагандинская
Қостанай	231,1	239,0	251,1	Костанайская
Қызылорда	78,2	81,9	95,6	Кызылординская
Маңғыстау	4,1	4,1	5,0	Мангистауская
Оңтүстік Қазақстан	258,9	269,4	308,7	Южно-Казахстанская
Павлодар	144,2	148,1	144,0	Павлодарская
Солтүстік Қазақстан	163,7	166,0	170,0	Северо-Казахстанская
Шығыс Қазақстан	302,8	312,1	318,6	Восточно-Казахстанская
Астана қаласы	2,7	1,1	0,6	г.Астана
Алматы қаласы	2,5	2,5	2,2	г.Алматы
<b>Ауыл шаруашылығы кәсіпорындары</b>				
<b>Сельхозпредприятия</b>				
<b>Қазақстан Республикасы</b>	111,8	107,7	106,7	<b>Республика Казахстан</b>
Ақмола	16,7	14,7	13,7	Ақмолинская
Ақтөбе	5,6	5,7	5,7	Актюбинская
Алматы	12,2	11,5	11,1	Алматинская
Атырау	1,2	1,1	1,1	Атырауская
Батыс Қазақстан	5,1	4,9	4,4	Западно-Казахстанская
Жамбыл	3,7	3,4	2,7	Жамбылская
Қарағанды	4,2	3,0	3,0	Карагандинская
Қостанай	26,2	25,8	26,8	Костанайская
Қызылорда	0,4	0,6	1,0	Кызылординская
Маңғыстау	-	-	-	Мангистауская
Оңтүстік Қазақстан	2,0	1,9	1,8	Южно-Казахстанская
Павлодар	11,3	11,2	10,5	Павлодарская
Солтүстік Қазақстан	13,3	12,7	13,1	Северо-Казахстанская
Шығыс Қазақстан	8,9	10,3	11,0	Восточно-Казахстанская
Астана қаласы	0,3	0,3	0,2	г.Астана
Алматы қаласы	0,7	0,6	0,6	г.Алматы
<b>Шаруа қожалықтары</b>				
<b>Крестьянские хозяйства</b>				
<b>Қазақстан Республикасы</b>	172,1	194,3	230,0	<b>Республика Казахстан</b>
Ақмола	1,1	1,0	1,4	Ақмолинская
Ақтөбе	6,8	8,0	10,3	Актюбинская
Алматы	40,0	47,7	61,0	Алматинская
Атырау	7,4	9,4	10,4	Атырауская
Батыс Қазақстан	14,4	16,7	20,0	Западно-Казахстанская
Жамбыл	10,0	10,9	13,8	Жамбылская

**Сельское, лесное и рыбное хозяйство Казахстана**

Жалғасы

Продолжение

	2004	2005	2006	
Қарағанды	27,9	29,7	32,1	Қарағандинская
Қостанай	3,3	3,8	4,0	Костанайская
Қызылорда	1,6	2,3	4,3	Кызылординская
Маңғыстау	0,6	0,8	1,0	Мангистауская
Оңтүстік Қазақстан	1,8	2,0	2,9	Южно-Казахстанская
Павлодар	15,3	16,9	17,7	Павлодарская
Солтүстік Қазақстан	2,6	2,8	2,7	Северо-Казахстанская
Шығыс Қазақстан	39,3	42,3	48,4	Восточно-Казахстанская
<b>Жұртшылық шаруашылығы</b>				
<b>Хозяйства населения</b>				
<b>Қазақстан Республикасы</b>	2092,3	2140,6	2232,3	<b>Республика Казахстан</b>
Ақмола	170,9	166,1	165,9	Акмолинская
Ақтөбе	158,9	162,6	165,1	Актюбинская
Алматы	253,7	263,0	275,4	Алматинская
Атырау	55,9	58,5	59,2	Атырауская
Батыс Қазақстан	142,2	139,9	138,1	Западно-Казахстанская
Жамбыл	103,6	106,2	115,4	Жамбылская
Қарағанды	146,6	154,4	163,6	Қарағандинская
Қостанай	201,6	209,4	220,1	Костанайская
Қызылорда	76,2	79,0	90,3	Кызылординская
Маңғыстау	3,5	3,3	4,0	Мангистауская
Оңтүстік Қазақстан	255,1	265,5	304,0	Южно-Казахстанская
Павлодар	117,6	120,0	115,8	Павлодарская
Солтүстік Қазақстан	147,8	150,5	154,2	Северо-Казахстанская
Шығыс Қазақстан	254,6	259,5	259,2	Восточно-Казахстанская
Астана қаласы	2,4	0,8	0,4	г.Астана
Алматы қаласы	1,8	1,9	1,6	г.Алматы

**4.15. Қой мен ешкі саны**  
**Поголовье овец и коз**

жыл аяғына  
на конец года

мың бас

тысяч голов

	2004	2005	2006	
<b>Барлық шаруашылық санаттары</b>				
<b>Все категории хозяйств</b>				
<b>Қазақстан Республикасы</b>	13409,1	14334,5	15350,3	<b>Республика Казахстан</b>
Ақмола	269,9	286,0	321,5	Акмолинская
Ақтөбе	814,6	872,7	950,4	Актюбинская
Алматы	2357,5	2491,8	2674,0	Алматинская
Атырау	477,9	502,3	537,6	Атырауская
Батыс Қазақстан	661,9	674,2	707,5	Западно-Казахстанская
Жамбыл	1875,9	1979,5	2108,3	Жамбылская
Қарағанды	809,9	839,9	923,7	Қарағандинская
Қостанай	256,2	271,2	291,2	Костанайская
Қызылорда	637,5	679,3	702,0	Кызылординская
Маңғыстау	430,1	447,1	453,3	Мангистауская
Оңтүстік Қазақстан	2737,4	2976,8	3121,0	Южно-Казахстанская

**Қазақстанның ауыл, орман және балық шаруашылығы**

Жалғасы

Продолжение

	2004	2005	2006	
Павлодар	308,1	352,1	397,1	Павлодарская
Солтүстік Қазақстан	181,9	196,8	220,6	Северо-Казахстанская
Шығыс Қазақстан	1587,7	1762,7	1938,3	Восточно-Казахстанская
Астана қаласы	1,7	1,0	1,6	г.Астана
Алматы қаласы	0,9	1,1	2,2	г.Алматы

**Ауыл шаруашылығы кәсіпорындары  
Сельхозпредприятия**

<b>Қазақстан Республикасы</b>	910,4	865,8	857,3	<b>Республика Казахстан</b>
Ақмола	14,1	13,1	14,7	Ақмолинская
Ақтөбе	103,4	90,4	91,1	Актюбинская
Алматы	153,9	150,0	154,5	Алматинская
Атырау	99,9	92,1	88,4	Атырауская
Батыс Қазақстан	36,7	37,0	38,6	Западно-Казахстанская
Жамбыл	113,7	115,1	109,3	Жамбылская
Қарағанды	46,5	40,4	43,1	Карагандинская
Қостанай	7,3	5,6	4,8	Костанайская
Қызылорда	32,6	27,3	26,7	Кызылординская
Маңғыстау	119,2	103,8	82,4	Мангистауская
Оңтүстік Қазақстан	127,7	129,6	146,5	Южно-Казахстанская
Павлодар	13,5	16,2	18,0	Павлодарская
Солтүстік Қазақстан	1,9	3,6	4,3	Северо-Казахстанская
Шығыс Қазақстан	39,9	41,5	34,9	Восточно-Казахстанская
Астана қаласы	0,1	-	0,0	г.Астана
Алматы қаласы	0,0	0,1	0,0	г.Алматы

**Шаруа қожалықтары  
Крестьянские хозяйства**

<b>Қазақстан Республикасы</b>	2153,4	2638,9	3269,2	<b>Республика Казахстан</b>
Ақмола	7,8	8,8	11,6	Ақмолинская
Ақтөбе	74,5	98,4	129,3	Актюбинская
Алматы	516,3	669,9	888,0	Алматинская
Атырау	81,6	100,6	118,2	Атырауская
Батыс Қазақстан	103,2	116,3	128,2	Западно-Казахстанская
Жамбыл	286,1	334,1	425,8	Жамбылская
Қарағанды	306,0	326,0	364,0	Карагандинская
Қостанай	15,5	14,3	18,1	Костанайская
Қызылорда	20,1	30,4	43,3	Кызылординская
Маңғыстау	76,2	101,5	103,6	Мангистауская
Оңтүстік Қазақстан	147,0	186,4	228,5	Южно-Казахстанская
Павлодар	74,0	86,1	95,1	Павлодарская
Солтүстік Қазақстан	2,7	2,6	4,4	Северо-Казахстанская
Шығыс Қазақстан	442,4	563,4	711,0	Восточно-Казахстанская
Алматы қаласы		0,1	0,1	г.Алматы

**Жұртшылық шаруашылығы  
Хозяйства населения**

<b>Қазақстан Республикасы</b>	10345,3	10829,8	11223,8	<b>Республика Казахстан</b>
Ақмола	248,0	264,1	295,2	Ақмолинская
Ақтөбе	636,7	683,9	729,9	Актюбинская
Алматы	1687,3	1671,9	1631,5	Алматинская
Атырау	296,4	309,6	330,9	Атырауская
Батыс Қазақстан	522,0	520,9	540,8	Западно-Казахстанская
Жамбыл	1476,1	1530,3	1573,3	Жамбылская
Қарағанды	457,4	473,5	516,6	Карагандинская

**Сельское, лесное и рыбное хозяйство Казахстана**

Жалғасы

Продолжение

	2004	2005	2006	
Қостанай	233,4	251,3	268,3	Костанайская
Қызылорда	584,8	621,6	632,1	Кызылординская
Маңғыстау	234,7	251,3	267,2	Мангистауская
Оңтүстік Қазақстан	2462,7	2660,8	2746,0	Южно-Казахстанская
Павлодар	220,6	249,8	284,0	Павлодарская
Солтүстік Қазақстан	177,3	190,6	212,0	Северо-Казахстанская
Шығыс Қазақстан	1105,4	1157,8	1192,3	Восточно-Казахстанская
Астана қаласы	1,6	0,9	1,6	г.Астана
Алматы қаласы	0,9	1,0	2,1	г.Алматы

**4.16. Шошқа саны  
Поголовье свиней**

жыл аяғына  
на конец года

мың бас

тысяч голов

	2004	2005	2006	
<b>Барлық шаруашылық санаттары</b>				
<b>Все категории хозяйств</b>				
<b>Қазақстан Республикасы</b>	1292,1	1281,9	1304,9	<b>Республика Казахстан</b>
Ақмола	207,4	195,0	201,0	Ақмолинская
Ақтөбе	87,5	90,4	50,1	Актюбинская
Алматы	126,3	122,8	129,3	Алматинская
Атырау	1,9	2,4	2,4	Атырауская
Батыс Қазақстан	28,1	25,4	28,5	Западно-Казахстанская
Жамбыл	48,8	41,8	41,4	Жамбылская
Қарағанды	107,2	106,7	106,6	Карагандинская
Қостанай	246,7	249,7	272,9	Костанайская
Қызылорда	3,2	3,6	4,5	Кызылординская
Маңғыстау	0,2	0,6	0,6	Мангистауская
Оңтүстік Қазақстан	25,0	29,5	30,8	Южно-Казахстанская
Павлодар	96,6	103,5	92,9	Павлодарская
Солтүстік Қазақстан	204,3	204,4	224,1	Северо-Казахстанская
Шығыс Қазақстан	106,0	104,3	118,1	Восточно-Казахстанская
Астана қаласы	1,0	0,4	0,3	г.Астана
Алматы қаласы	1,9	1,4	1,4	г.Алматы
<b>Ауыл шаруашылығы кәсіпорындары</b>				
<b>Сельхозпредприятия</b>				
<b>Қазақстан Республикасы</b>	159,6	166,3	189,8	<b>Республика Казахстан</b>
Ақмола	30,1	27,4	28,7	Ақмолинская
Ақтөбе	7,1	4,9	3,6	Актюбинская
Алматы	32,6	32,6	31,8	Алматинская
Атырау	1,1	1,4	1,3	Атырауская
Батыс Қазақстан	2,1	2,7	3,3	Западно-Казахстанская
Жамбыл	6,4	5,0	5,3	Жамбылская
Қарағанды	26,0	30,8	36,8	Карагандинская
Қостанай	7,8	6,8	9,4	Костанайская
Қызылорда	0,2	0,4	0,7	Кызылординская
Маңғыстау	-	-	0,0	Мангистауская

**Қазақстанның ауыл, орман және балық шаруашылығы**

Жалғасы

Продолжение

	2004	2005	2006	
Оңтүстік Қазақстан	2,1	2,2	2,3	Южно-Казахстанская
Павлодар	27,1	32,9	40,1	Павлодарская
Солтүстік Қазақстан	10,9	12,0	16,8	Северо-Казахстанская
Шығыс Қазақстан	5,4	6,5	9,2	Восточно-Казахстанская
Астана қаласы	-	-	-	г.Астана
Алматы қаласы	0,7	2,2	0,5	г.Алматы
<b>Шаруа қожалықтары</b>				
<b>Крестьянские хозяйства</b>				
<b>Қазақстан Республикасы</b>	<b>66,0</b>	<b>69,8</b>	<b>88,0</b>	<b>Республика Казахстан</b>
Ақмола	3,6	3,9	4,3	Ақмолинская
Ақтөбе	2,3	1,4	1,3	Актюбинская
Алматы	12,0	17,4	31,7	Алматинская
Атырау	0,2	0,1	0,2	Атырауская
Батыс Қазақстан	5,4	3,7	3,6	Западно-Казахстанская
Жамбыл	6,2	5,6	4,3	Жамбылская
Қарағанды	15,3	12,7	12,8	Карагандинская
Қостанай	3,7	4,3	6,0	Костанайская
Қызылорда	0,2	0,2	0,2	Кызылординская
Маңғыстау	0,1	0,5	0,4	Мангистауская
Оңтүстік Қазақстан	0,0	0,2	0,1	Южно-Казахстанская
Павлодар	3,9	3,8	5,0	Павлодарская
Солтүстік Қазақстан	3,2	3,6	4,9	Северо-Казахстанская
Шығыс Қазақстан	9,8	12,4	13,2	Восточно-Казахстанская
Алматы қаласы	0,1	0,0	-	г.Алматы
<b>Жұртшылық шаруашылығы</b>				
<b>Хозяйства населения</b>				
<b>Қазақстан Республикасы</b>	<b>1066,5</b>	<b>1045,8</b>	<b>1027,1</b>	<b>Республика Казахстан</b>
Ақмола	173,7	163,7	168,1	Ақмолинская
Ақтөбе	78,1	84,1	45,2	Актюбинская
Алматы	81,7	72,8	65,8	Алматинская
Атырау	0,6	0,9	0,9	Атырауская
Батыс Қазақстан	20,6	19,0	21,7	Западно-Казахстанская
Жамбыл	36,2	31,2	31,7	Жамбылская
Қарағанды	65,9	63,2	57,0	Карагандинская
Қостанай	235,2	238,6	257,5	Костанайская
Қызылорда	2,8	3,0	3,7	Кызылординская
Маңғыстау	0,1	0,1	0,2	Мангистауская
Оңтүстік Қазақстан	22,9	27,1	28,5	Южно-Казахстанская
Павлодар	65,6	66,8	47,7	Павлодарская
Солтүстік Қазақстан	190,2	188,8	202,4	Северо-Казахстанская
Шығыс Қазақстан	90,8	85,4	95,6	Восточно-Казахстанская
Астана қаласы	1,0	0,4	0,3	г.Астана
Алматы қаласы	1,1	0,7	0,8	г.Алматы



#### 4.17. Жылқы саны Поголовье лошадей

жыл аяғына  
на конец года

мың бас

тысяч голов

	2004	2005	2006	
<b>Барлық шаруашылық санаттары</b>				
<b>Все категории хозяйств</b>				
<b>Қазақстан Республикасы</b>	1120,4	1163,5	1235,6	<b>Республика Казахстан</b>
Ақмола	84,5	83,5	85,5	Ақмолинская
Ақтөбе	60,9	61,8	63,4	Актюбинская
Алматы	173,1	181,9	192,0	Алматинская
Атырау	35,5	37,3	39,3	Атырауская
Батыс Қазақстан	49,6	48,8	53,3	Западно-Казахстанская
Жамбыл	70,3	73,5	78,1	Жамбылская
Қарағанды	113,0	114,8	124,1	Карагандинская
Қостанай	66,9	68,6	71,9	Костанайская
Қызылорда	50,4	51,1	54,2	Кызылординская
Маңғыстау	30,5	31,5	33,5	Мангистауская
Оңтүстік Қазақстан	111,3	120,3	128,5	Южно-Казахстанская
Павлодар	59,2	63,2	67,0	Павлодарская
Солтүстік Қазақстан	74,0	77,0	80,0	Северо-Казахстанская
Шығыс Қазақстан	140,5	149,6	163,8	Восточно-Казахстанская
Астана қаласы	0,4	0,3	0,5	г.Астана
Алматы қаласы	0,3	0,3	0,5	г.Алматы
<b>Ауыл шаруашылығы кәсіпорындары</b>				
<b>Сельхозпредприятия</b>				
<b>Қазақстан Республикасы</b>	65,6	63,5	66,9	<b>Республика Казахстан</b>
Ақмола	9,9	9,5	10,1	Ақмолинская
Ақтөбе	5,3	5,1	5,9	Актюбинская
Алматы	7,0	7,1	8,1	Алматинская
Атырау	2,9	2,8	2,5	Атырауская
Батыс Қазақстан	3,4	3,3	3,3	Западно-Казахстанская
Жамбыл	3,2	3,0	2,9	Жамбылская
Қарағанды	3,8	3,6	3,4	Карагандинская
Қостанай	6,6	6,4	6,9	Костанайская
Қызылорда	3,0	2,6	2,7	Кызылординская
Маңғыстау	4,6	4,0	3,2	Мангистауская
Оңтүстік Қазақстан	1,7	1,7	2,6	Южно-Казахстанская
Павлодар	5,5	5,8	6,5	Павлодарская
Солтүстік Қазақстан	4,0	3,8	4,0	Северо-Казахстанская
Шығыс Қазақстан	4,5	4,6	4,7	Восточно-Казахстанская
Астана қаласы	0,1	0,1	0,0	г.Астана
Алматы қаласы	0,1	0,1	0,1	г.Алматы
<b>Шаруа қожалықтары</b>				
<b>Крестьянские хозяйства</b>				
<b>Қазақстан Республикасы</b>	154,6	184,1	226,3	<b>Республика Казахстан</b>
Ақмола	1,8	2,2	2,4	Ақмолинская
Ақтөбе	9,1	10,4	12,6	Актюбинская
Алматы	31,7	42,4	55,9	Алматинская
Атырау	7,6	8,9	10,7	Атырауская
Батыс Қазақстан	9,3	10,6	13,7	Западно-Казахстанская
Жамбыл	11,7	12,9	15,6	Жамбылская

**Қазақстанның ауыл, орман және балық шаруашылығы**

Жалғасы

Продолжение

	2004	2005	2006	
Қарағанды	27,1	29,5	31,7	Карагандинская
Қостанай	2,7	2,8	3,2	Костанайская
Қызылорда	1,9	2,3	3,8	Кызылординская
Маңғыстау	5,0	6,1	8,1	Мангистауская
Оңтүстік Қазақстан	1,7	2,2	4,2	Южно-Казахстанская
Павлодар	14,0	15,2	16,9	Павлодарская
Солтүстік Қазақстан	1,9	2,2	3,2	Северо-Казахстанская
Шығыс Қазақстан	29,1	36,4	44,3	Восточно-Казахстанская
<b>Жұртшылық шаруашылығы</b>				
<b>Хозяйства населения</b>				
<b>Қазақстан Республикасы</b>	<b>900,2</b>	<b>915,9</b>	<b>942,4</b>	<b>Республика Казахстан</b>
Ақмола	72,8	71,8	72,9	Акмолинская
Ақтөбе	46,5	46,3	44,9	Актюбинская
Алматы	134,4	132,4	128,1	Алматинская
Атырау	25,0	25,6	26,1	Атырауская
Батыс Қазақстан	36,9	34,9	36,3	Западно-Казахстанская
Жамбыл	55,4	57,6	59,5	Жамбылская
Қарағанды	82,1	81,7	89,1	Карагандинская
Қостанай	57,6	59,4	61,8	Костанайская
Қызылорда	45,5	46,2	47,7	Кызылординская
Маңғыстау	20,9	21,4	22,2	Мангистауская
Оңтүстік Қазақстан	107,9	116,4	121,8	Южно-Казахстанская
Павлодар	39,7	42,2	43,6	Павлодарская
Солтүстік Қазақстан	68,1	71,0	72,9	Северо-Казахстанская
Шығыс Қазақстан	106,9	108,6	114,7	Восточно-Казахстанская
Астана қаласы	0,3	0,2	0,5	г.Астана
Алматы қаласы	0,2	0,2	0,3	г.Алматы

**4.18. Түйе саны**  
**Поголовье верблюдов**

жыл аяғына  
на конец года

мың бас

тысяч голов

	2004	2005	2006	
<b>Барлық шаруашылық санаттары</b>				
<b>Все категории хозяйств</b>				
<b>Қазақстан Республикасы</b>	<b>125,7</b>	<b>130,5</b>	<b>138,6</b>	<b>Республика Казахстан</b>
Ақмола	0,1	0,1	0,1	Акмолинская
Ақтөбе	14,4	15,1	15,9	Актюбинская
Алматы	4,5	4,7	5,2	Алматинская
Атырау	26,1	27,0	27,8	Атырауская
Батыс Қазақстан	3,6	3,4	3,4	Западно-Казахстанская
Жамбыл	4,0	4,3	4,6	Жамбылская
Қарағанды	1,1	1,2	1,4	Карагандинская
Қостанай	0,2	0,2	0,2	Костанайская
Қызылорда	23,2	23,7	25,6	Кызылординская
Маңғыстау	34,2	36,0	38,6	Мангистауская
Оңтүстік Қазақстан	13,9	14,4	15,4	Южно-Казахстанская
Павлодар	-	-	0,0	Павлодарская

*Сельское, лесное и рыбное хозяйство Казахстана*

*Жалғасы*

*Продолжение*

	2004	2005	2006	
Солтүстік Қазақстан	-	-	0,0	Северо-Казахстанская
Шығыс Қазақстан	0,4	0,4	0,4	Восточно-Казахстанская
<b>Ауыл шаруашылығы кәсіпорындары</b>				
<b>Сельхозпредприятия</b>				
<b>Қазақстан Республикасы</b>	<b>15,1</b>	<b>14,5</b>	<b>14,5</b>	<b>Республика Казахстан</b>
Ақмола	0,1	0,1	0,1	Ақмолинская
Ақтөбе	0,3	0,3	0,3	Актюбинская
Алматы	3,4	3,5	3,8	Алматинская
Атырау	2,8	2,7	2,5	Атырауская
Батыс Қазақстан	0,4	0,4	0,4	Западно-Казахстанская
Жамбыл	0,2	0,2	0,2	Жамбылская
Қостанай	0,1	0,1	0,1	Костанайская
Қызылорда	2,3	2,0	2,0	Кызылординская
Маңғыстау	3,8	3,7	3,2	Мангистауская
Оңтүстік Қазақстан	1,6	1,4	1,8	Южно-Казахстанская
Шығыс Қазақстан	0,1	0,1	0,1	Восточно-Казахстанская
<b>Шаруа қожалықтары</b>				
<b>Крестьянские хозяйства</b>				
<b>Қазақстан Республикасы</b>	<b>18,5</b>	<b>21,4</b>	<b>26,4</b>	<b>Республика Казахстан</b>
Ақтөбе	2,5	2,7	3,1	Актюбинская
Алматы	0,5	0,6	0,7	Алматинская
Атырау	4,9	5,5	6,3	Атырауская
Батыс Қазақстан	0,9	0,9	1,1	Западно-Казахстанская
Жамбыл	1,3	1,4	1,7	Жамбылская
Қарағанды	0,3	0,3	0,4	Карагандинская
Қызылорда	1,3	1,6	2,7	Кызылординская
Маңғыстау	5,5	7,0	8,3	Мангистауская
Оңтүстік Қазақстан	1,1	1,2	1,8	Южно-Казахстанская
Шығыс Қазақстан	0,2	0,2	0,3	Восточно-Казахстанская
<b>Жұртшылық шаруашылығы</b>				
<b>Хозяйства населения</b>				
<b>Қазақстан Республикасы</b>	<b>92,1</b>	<b>94,6</b>	<b>97,7</b>	<b>Республика Казахстан</b>
Ақтөбе	11,6	12,1	12,4	Актюбинская
Алматы	0,6	0,6	0,7	Алматинская
Атырау	18,4	18,8	18,9	Атырауская
Батыс Қазақстан	2,3	2,1	2,0	Западно-Казахстанская
Жамбыл	2,5	2,7	2,8	Жамбылская
Қарағанды	0,8	0,9	1,0	Карагандинская
Қостанай	0,1	0,1	0,1	Костанайская
Қызылорда	19,6	20,1	20,9	Кызылординская
Маңғыстау	24,9	25,3	27,0	Мангистауская
Оңтүстік Қазақстан	11,2	11,8	11,8	Южно-Казахстанская
Шығыс Қазақстан	0,1	0,1	0,1	Восточно-Казахстанская

#### 4.19. Құс саны Поголовье птицы

жыл аяғына  
на конец года  
мың бас

тысяч голов

	2004	2005	2006	
<b>Барлық шаруашылық санаттары</b>				
<b>Все категории хозяйств</b>				
<b>Қазақстан Республикасы</b>	25606,1	26215,5	28239,3	<b>Республика Казахстан</b>
Ақмола	2704,0	2544,1	2532,9	Ақмолинская
Ақтөбе	879,8	950,5	982,9	Актюбинская
Алматы	6229,9	6238,8	7767,6	Алматинская
Атырау	36,7	38,8	52,4	Атырауская
Батыс Қазақстан	857,2	929,6	881,8	Западно-Казахстанская
Жамбыл	1392,2	1375,2	1451,3	Жамбылская
Қарағанды	1625,4	1800,3	1633,1	Карагандинская
Қостанай	3400,7	3521,0	3667,8	Костанайская
Қызылорда	428,2	418,9	406,7	Кызылординская
Маңғыстау	8,4	7,5	13,8	Мангистауская
Оңтүстік Қазақстан	2001,8	2094,5	2132,5	Южно-Казахстанская
Павлодар	1057,4	1168,9	1092,2	Павлодарская
Солтүстік Қазақстан	2112,9	2218,6	2559,9	Северо-Казахстанская
Шығыс Қазақстан	2830,9	2877,6	3011,5	Восточно-Казахстанская
Астана қаласы	16,1	7,7	4,5	г.Астана
Алматы қаласы	24,5	23,5	48,4	г.Алматы
<b>Ауыл шаруашылығы кәсіпорындары</b>				
<b>Сельхозпредприятия</b>				
<b>Қазақстан Республикасы</b>	11868,5	12219,5	14585,5	<b>Республика Казахстан</b>
Ақмола	1717,4	1505,4	1369,0	Ақмолинская
Ақтөбе	275,7	293,4	273,8	Актюбинская
Алматы	3375,1	3440,0	5742,4	Алматинская
Атырау	-	-	0,3	Атырауская
Батыс Қазақстан	336,1	346,8	299,0	Западно-Казахстанская
Жамбыл	-	-	-	Жамбылская
Қарағанды	986,0	1248,5	1188,2	Карагандинская
Қостанай	1216,5	1212,2	1174,1	Костанайская
Қызылорда	157,3	154,0	174,3	Кызылординская
Маңғыстау	-	-	-	Мангистауская
Оңтүстік Қазақстан	540,3	611,7	645,2	Южно-Казахстанская
Павлодар	512,1	551,2	541,0	Павлодарская
Солтүстік Қазақстан	729,8	817,6	996,4	Северо-Казахстанская
Шығыс Қазақстан	2021,3	2037,6	2181,0	Восточно-Казахстанская
Алматы қаласы	0,9	1,0	0,8	г. Алматы
<b>Шаруа қожалықтары</b>				
<b>Крестьянские хозяйства</b>				
<b>Қазақстан Республикасы</b>	302,2	375,4	345,5	<b>Республика Казахстан</b>
Ақмола	0,2	4,0	3,2	Ақмолинская
Ақтөбе	11,8	8,9	10,4	Актюбинская
Алматы	142,3	153,6	143,8	Алматинская
Атырау	1,8	2,6	4,0	Атырауская
Батыс Қазақстан	12,8	69,2	67,6	Западно-Казахстанская
Жамбыл	36,8	31,2	27,5	Жамбылская
Қарағанды	27,2	32,3	27,3	Карагандинская
Қостанай	0,7	1,1	1,1	Костанайская

**Сельское, лесное и рыбное хозяйство Казахстана**

Жалғасы

Продолжение

	2004	2005	2006	
Қызылорда	0,6	0,2	0,5	Қызылординская
Маңғыстау	-	-	0,5	Мангистауская
Оңтүстік Қазақстан	5,8	4,1	4,8	Южно-Казахстанская
Павлодар	20,4	14,8	10,0	Павлодарская
Солтүстік Қазақстан	30,0	37,8	32,6	Северо-Казахстанская
Шығыс Қазақстан	11,3	13,1	12,1	Восточно-Казахстанская
Алматы қаласы	0,5	2,3	0,1	г.Алматы
<b>Жұртшылық шаруашылығы</b>				
<b>Хозяйства населения</b>				
<b>Қазақстан Республикасы</b>	<b>13435,4</b>	<b>13620,6</b>	<b>13308,3</b>	<b>Республика Казахстан</b>
Ақмола	986,4	1034,7	1160,8	Ақмолинская
Ақтөбе	592,3	648,2	698,7	Актюбинская
Алматы	2712,5	2645,2	1881,4	Алматинская
Атырау	34,9	36,2	48,1	Атырауская
Батыс Қазақстан	508,3	513,4	515,3	Западно-Казахстанская
Жамбыл	1355,4	1344,0	1423,8	Жамбылская
Қарағанды	612,2	519,4	417,6	Карагандинская
Қостанай	2183,5	2307,7	2492,6	Костанайская
Қызылорда	270,3	264,7	231,9	Қызылординская
Маңғыстау	8,4	7,5	13,3	Мангистауская
Оңтүстік Қазақстан	1455,7	1478,7	1482,5	Южно-Казахстанская
Павлодар	524,9	602,9	541,2	Павлодарская
Солтүстік Қазақстан	1353,1	1363,2	1530,8	Северо-Казахстанская
Шығыс Қазақстан	798,3	826,9	818,4	Восточно-Казахстанская
Астана қаласы	16,1	7,7	4,5	г.Астана
Алматы қаласы	23,1	20,2	47,4	г.Алматы

**4.20. Аналық мал басының үлес салмағы**  
**Удельный вес маточного поголовья**

пайызбен

в процентах

	2004	2005	2006	
Сиырлар	45,7	44,8	45,4	Коров
Саулықтар мен ешкілер	57,8	57,0	61,5	Овцекозоматок
Мегежіндер	18,5	17,8	19,7	Свиноматок
Биелер	42,9	42,4	43,2	Конематок

**4.21. Мал өнімдерінің жекелеген түрлерін өндірудегі  
облыстардың үлес салмағы  
Удельный вес областей в производстве отдельных видов  
животноводческой продукции**

шаруашылықтың барлық санаттарында  
во всех категориях хозяйств

пайызбен

в процентах

**Еттің барлық түрлері (сойыс салмағымен)  
Мясо всех видов (в убойном весе)**

	2004	2005	2006	
<b>Қазақстан Республикасы</b>	100	100	100	<b>Республика Казахстан</b>
Ақмола	7,0	7,0	6,6	Ақмолинская
Ақтөбе	5,5	5,6	5,6	Актюбинская
Алматы	14,8	14,3	15,7	Алматинская
Атырау	2,8	2,8	2,7	Атырауская
Батыс Қазақстан	4,5	4,3	4,2	Западно-Казахстанская
Жамбыл	5,4	5,4	5,4	Жамбылская
Қарағанды	6,7	6,9	7,5	Карагандинская
Қостанай	17,9	18,0	17,1	Костанайская
Қызылорда	1,9	1,9	1,8	Кызылординская
Маңғыстау	0,5	0,5	0,5	Мангистауская
Оңтүстік Қазақстан	8,9	9,1	9,0	Южно-Казахстанская
Павлодар	5,1	5,1	4,9	Павлодарская
Солтүстік Қазақстан	6,7	6,9	6,6	Северо-Казахстанская
Шығыс Қазақстан	12,1	12,0	12,3	Восточно-Казахстанская
Астана қаласы	0,1	0,1	0,0	г.Астана
Алматы қаласы	0,1	0,1	0,1	г.Алматы

**Сүт  
Молоко**

	2004	2005	2006	
<b>Қазақстан Республикасы</b>	100	100	100	<b>Республика Казахстан</b>
Ақмола	9,6	9,4	9,1	Ақмолинская
Ақтөбе	5,6	5,7	5,6	Актюбинская
Алматы	13,0	12,9	13,0	Алматинская
Атырау	1,0	1,0	1,0	Атырауская
Батыс Қазақстан	4,6	4,5	4,5	Западно-Казахстанская
Жамбыл	5,1	5,1	5,1	Жамбылская
Қарағанды	5,9	6,0	6,1	Карагандинская
Қостанай	11,8	11,9	12,0	Костанайская
Қызылорда	1,4	1,4	1,4	Кызылординская
Маңғыстау	0,1	0,1	0,1	Мангистауская
Оңтүстік Қазақстан	10,2	10,4	10,9	Южно-Казахстанская
Павлодар	7,1	7,1	7,0	Павлодарская
Солтүстік Қазақстан	11,1	10,8	10,6	Северо-Казахстанская
Шығыс Қазақстан	13,2	13,4	13,4	Восточно-Казахстанская
Астана қаласы	0,1	0,1	0,1	г.Астана
Алматы қаласы	0,2	0,2	0,1	г.Алматы

*Сельское, лесное и рыбное хозяйство Казахстана*

**Жұмыртқа  
Яйца**

	2004	2005	2006	
<b>Қазақстан Республикасы</b>	100	100	100	<b>Республика Казахстан</b>
Ақмола	9,5	9,0	9,2	Акмолинская
Ақтөбе	4,2	4,4	4,8	Актюбинская
Алматы	24,2	23,5	19,3	Алматинская
Атырау	0,1	0,1	0,1	Атырауская
Батыс Қазақстан	2,2	3,8	3,7	Западно-Казахстанская
Жамбыл	3,8	3,7	3,8	Жамбылская
Қарағанды	7,7	7,5	8,2	Карагандинская
Қостанай	14,0	13,6	14,3	Костанайская
Қызылорда	1,4	1,4	1,5	Кызылординская
Маңғыстау	0,0	0,0	0,0	Мангистауская
Оңтүстік Қазақстан	8,5	8,1	9,2	Южно-Казахстанская
Павлодар	4,8	4,8	5,1	Павлодарская
Солтүстік Қазақстан	7,6	8,8	9,4	Северо-Казахстанская
Шығыс Қазақстан	11,9	11,2	11,3	Восточно-Казахстанская
Астана қаласы	0,0	0,0	0,0	г.Астана
Алматы қаласы	0,1	0,1	0,1	г.Алматы

**Жүн  
Шерсть**

	2004	2005	2006	
<b>Қазақстан Республикасы</b>	100	100	100	<b>Республика Казахстан</b>
Ақмола	2,1	2,0	1,9	Акмолинская
Ақтөбе	5,5	5,6	5,3	Актюбинская
Алматы	24,5	22,9	22,4	Алматинская
Атырау	3,3	3,3	3,3	Атырауская
Батыс Қазақстан	5,4	5,3	5,0	Западно-Казахстанская
Жамбыл	14,5	15,7	16,4	Жамбылская
Қарағанды	4,6	4,5	4,9	Карагандинская
Қостанай	1,6	1,5	1,4	Костанайская
Қызылорда	3,9	3,5	3,5	Кызылординская
Маңғыстау	2,4	2,4	2,4	Мангистауская
Оңтүстік Қазақстан	16,1	17,0	17,6	Южно-Казахстанская
Павлодар	3,1	2,8	2,7	Павлодарская
Солтүстік Қазақстан	1,9	2,0	2,0	Северо-Казахстанская
Шығыс Қазақстан	11,1	11,5	11,2	Восточно-Казахстанская
Астана қаласы	0,0	0,0	0,0	г.Астана
Алматы қаласы	0,0	0,0	0,0	г.Алматы

#### 4.22. Алынған төл Получено приплода

мың бас	тысяч голов			
	2004	2005	2006	
Бұзаулар	2391	2450	2560	Телят
Қозылар мен лақтар	7076	7593	8029	Ягнят и козлят
Торайлар	2997	2963	2941	Поросят
Құлындар	394	407	424	Жеребят

#### 4.23. 100 аналыққа есептегенде алынған төл Выход приплода на 100 маток

бас	голов			
	2004	2005	2006	
Бұзаулар	87	86	88	Телят
Қозылар мен лақтар	99	98	99	Ягнят и козлят
Торайлар	1181	1203	1243	Поросят
Құлындар	84	83	85	Жеребят

#### 4.24. 100 сиырдан алынған бұзаулар Выход телят на 100 маток

бас	голов			
	2004	2005	2006	
<b>Барлық шаруашылық санаттары</b>				
<b>Все категории хозяйств</b>				
Қазақстан Республикасы	87	86	88	Республика Казахстан
Ақмола	93	92	94	Ақмолинская
Ақтөбе	89	87	90	Актюбинская
Алматы	90	90	91	Алматинская
Атырау	82	73	83	Атырауская
Батыс Қазақстан	83	82	83	Западно-Казахстанская
Жамбыл	87	87	87	Жамбылская
Қарағанды	86	82	85	Карагандинская
Қостанай	97	97	98	Костанайская
Қызылорда	75	74	75	Кызылординская
Маңғыстау	52	58	59	Мангистауская
Оңтүстік Қазақстан	76	77	79	Южно-Казахстанская
Павлодар	94	95	94	Павлодарская
Солтүстік Қазақстан	88	88	90	Северо-Казахстанская
Шығыс Қазақстан	85	84	86	Восточно-Казахстанская
Астана қаласы	80	65	72	г.Астана
Алматы қаласы	74	78	70	г.Алматы
<b>Ауыл шаруашылығы кәсіпорындары</b>				
<b>Сельхозпредприятия</b>				
Қазақстан Республикасы	80	78	81	Республика Казахстан
Ақмола	85	86	88	Ақмолинская



**Сельское, лесное и рыбное хозяйство Казахстана**

Жалғасы

Продолжение

	2004	2005	2006	
Ақтөбе	73	70	67	Актюбинская
Алматы	74	75	73	Алматинская
Атырау	58	49	53	Атырауская
Батыс Қазақстан	70	65	61	Западно-Казахстанская
Жамбыл	76	79	74	Жамбылская
Қарағанды	80	77	74	Карагандинская
Қостанай	93	88	94	Костанайская
Қызылорда	57	48	56	Кызылординская
Маңғыстау	20	33	-	Мангистауская
Оңтүстік Қазақстан	70	62	44	Южно-Казахстанская
Павлодар	91	85	87	Павлодарская
Солтүстік Қазақстан	63	64	75	Северо-Казахстанская
Шығыс Қазақстан	83	83	87	Восточно-Казахстанская
Астана қаласы	46	48	54	г.Астана
Алматы қаласы	78	84	61	г.Алматы
<b>Шаруа қожалықтары</b>				
<b>Крестьянские хозяйства</b>				
<b>Қазақстан Республикасы</b>	85	84	85	<b>Республика Казахстан</b>
Ақмола	72	69	82	Акмолинская
Ақтөбе	75	77	84	Актюбинская
Алматы	90	89	89	Алматинская
Атырау	74	60	67	Атырауская
Батыс Қазақстан	78	79	82	Западно-Казахстанская
Жамбыл	90	86	90	Жамбылская
Қарағанды	86	85	87	Карагандинская
Қостанай	98	98	98	Костанайская
Қызылорда	48	48	46	Кызылординская
Маңғыстау	49	42	50	Мангистауская
Оңтүстік Қазақстан	73	68	71	Южно-Казахстанская
Павлодар	92	89	92	Павлодарская
Солтүстік Қазақстан	91	91	91	Северо-Казахстанская
Шығыс Қазақстан	83	84	80	Восточно-Казахстанская
Астана қаласы			53	г.Астана
Алматы қаласы	95	100	83	г.Алматы
<b>Жұртшылық шаруашылығы</b>				
<b>Хозяйства населения</b>				
<b>Қазақстан Республикасы</b>	88	87	89	<b>Республика Казахстан</b>
Ақмола	93	93	94	Акмолинская
Ақтөбе	91	88	91	Актюбинская
Алматы	91	91	92	Алматинская
Атырау	84	75	86	Атырауская
Батыс Қазақстан	85	83	83	Западно-Казахстанская
Жамбыл	88	88	87	Жамбылская
Қарағанды	86	82	85	Карагандинская
Қостанай	97	98	99	Костанайская
Қызылорда	75	75	77	Кызылординская
Маңғыстау	53	62	62	Мангистауская
Оңтүстік Қазақстан	76	77	79	Южно-Казахстанская
Павлодар	95	97	95	Павлодарская
Солтүстік Қазақстан	91	91	91	Северо-Казахстанская
Шығыс Қазақстан	85	84	87	Восточно-Казахстанская
Астана қаласы	88	71	81	г.Астана
Алматы қаласы	72	76	73	г.Алматы

**4.25. 100 қойдан алынған қозы мен лақтар  
Выход ягнят и козлят на 100 маток**

бас

голов

	2004	2005	2006	
<b>Барлық шаруашылық санаттары</b>				
<b>Все категории хозяйств</b>				
<b>Қазақстан Республикасы</b>	99	98	99	<b>Республика Казахстан</b>
Ақмола	98	100	101	Ақмолинская
Ақтөбе	94	94	95	Актюбинская
Алматы	102	102	103	Алматинская
Атырау	96	90	94	Атырауская
Батыс Қазақстан	100	95	96	Западно-Казахстанская
Жамбыл	109	109	110	Жамбылская
Қарағанды	93	90	94	Қарагандинская
Қостанай	75	76	86	Костанайская
Қызылорда	107	107	108	Қызылординская
Маңғыстау	91	92	93	Мангистауская
Оңтүстік Қазақстан	99	98	98	Южно-Казахстанская
Павлодар	98	96	96	Павлодарская
Солтүстік Қазақстан	100	100	100	Северо-Казахстанская
Шығыс Қазақстан	97	97	97	Восточно-Казахстанская
Астана қаласы	96	84	103	г.Астана
Алматы қаласы	97	99	98	г.Алматы
<b>Ауыл шаруашылығы кәсіпорындары</b>				
<b>Сельхозпредприятия</b>				
<b>Қазақстан Республикасы</b>	95	89	92	<b>Республика Казахстан</b>
Ақмола	93	97	97	Ақмолинская
Ақтөбе	91	82	93	Актюбинская
Алматы	98	96	97	Алматинская
Атырау	96	83	90	Атырауская
Батыс Қазақстан	95	79	88	Западно-Казахстанская
Жамбыл	103	90	102	Жамбылская
Қарағанды	76	76	89	Қарагандинская
Қостанай	95	96	90	Костанайская
Қызылорда	79	94	92	Қызылординская
Маңғыстау	105	98	102	Мангистауская
Оңтүстік Қазақстан	95	83	79	Южно-Казахстанская
Павлодар	89	84	81	Павлодарская
Солтүстік Қазақстан	71	72	97	Северо-Казахстанская
Шығыс Қазақстан	87	89	92	Восточно-Казахстанская
Алматы қаласы	80	131	108	г.Алматы
<b>Шаруа қожалықтары</b>				
<b>Крестьянские хозяйства</b>				
<b>Қазақстан Республикасы</b>	97	95	97	<b>Республика Казахстан</b>
Ақмола	77	84	101	Ақмолинская
Ақтөбе	92	90	91	Актюбинская
Алматы	102	102	102	Алматинская
Атырау	89	81	90	Атырауская
Батыс Қазақстан	94	91	94	Западно-Казахстанская
Жамбыл	107	108	107	Жамбылская
Қарағанды	93	91	94	Қарагандинская
Қостанай	75	73	88	Костанайская
Қызылорда	88	86	85	Қызылординская
Маңғыстау	81	70	70	Мангистауская

*Сельское, лесное и рыбное хозяйство Казахстана*

*Жалғасы*

*Продолжение*

	2004	2005	2006	
Оңтүстік Қазақстан	99	95	97	Южно-Казахстанская
Павлодар	99	90	95	Павлодарская
Солтүстік Қазақстан	100	100	100	Северо-Казахстанская
Шығыс Қазақстан	97	97	96	Восточно-Казахстанская
Алматы қаласы	98	100	98	г.Алматы
<b>Жұртшылық шаруашылығы</b>				
<b>Хозяйства населения</b>				
<b>Қазақстан Республикасы</b>	100	100	101	<b>Республика Казахстан</b>
Ақмола	99	101	101	Акмолинская
Ақтөбе	95	96	95	Актюбинская
Алматы	102	103	103	Алматинская
Атырау	98	95	97	Атырауская
Батыс Қазақстан	102	97	97	Западно-Казахстанская
Жамбыл	110	111	111	Жамбылская
Қарағанды	95	91	94	Карагандинская
Қостанай	74	75	85	Костанайская
Қызылорда	110	109	111	Кызылординская
Маңғыстау	87	88	100	Мангистауская
Оңтүстік Қазақстан	99	99	99	Южно-Казахстанская
Павлодар	98	99	97	Павлодарская
Солтүстік Қазақстан	100	100	100	Северо-Казахстанская
Шығыс Қазақстан	98	97	98	Восточно-Казахстанская
Астана қаласы	96	84	103	г.Астана
Алматы қаласы	98	98	98	г.Алматы

**4.26. 100 мегежіннен алынған торайлар  
Выход поросят на 100 маток**

бас

голов

	2004	2005	2006	
<b>Барлық шаруашылық санаттары</b>				
<b>Все категории хозяйств</b>				
<b>Қазақстан Республикасы</b>	1181	1203	1243	<b>Республика Казахстан</b>
Ақмола	829	869	892	Акмолинская
Ақтөбе	978	1001	865	Актюбинская
Алматы	1272	1335	1427	Алматинская
Атырау	371	257	279	Атырауская
Батыс Қазақстан	779	780	733	Западно-Казахстанская
Жамбыл	1493	1474	1545	Жамбылская
Қарағанды	892	856	982	Карагандинская
Қостанай	1727	1727	1738	Костанайская
Қызылорда	399	340	324	Кызылординская
Маңғыстау	660	374	405	Мангистауская
Оңтүстік Қазақстан	1010	899	915	Южно-Казахстанская
Павлодар	1249	1285	1285	Павлодарская
Солтүстік Қазақстан	901	936	960	Северо-Казахстанская
Шығыс Қазақстан	850	905	1051	Восточно-Казахстанская
Астана қаласы	415	493	1038	г.Астана
Алматы қаласы	922	682	785	г.Алматы

**Қазақстанның ауыл, орман және балық шаруашылығы**

Жалғасы

Продолжение

	2004	2005	2006	
<b>Ауыл шаруашылығы кәсіпорындары</b>				
<b>Сельхозпредприятия</b>				
<b>Қазақстан Республикасы</b>	1161	1185	1319	<b>Республика Казахстан</b>
Ақмола	881	997	950	Ақмолинская
Ақтөбе	524	450	360	Актюбинская
Алматы	2897	2885	2638	Алматинская
Атырау	732	631	338	Атырауская
Батыс Қазақстан	747	1036	911	Западно-Казахстанская
Жамбыл	1061	911	1109	Жамбылская
Қарағанды	1025	1143	1519	Қарағандинская
Қостанай	1117	974	932	Қостанайская
Қызылорда	504	338	268	Қызылординская
Маңғыстау	550	675	438	Мангистауская
Оңтүстік Қазақстан	338	426	406	Южно-Казахстанская
Павлодар	1546	1337	1543	Павлодарская
Солтүстік Қазақстан	680	821	1018	Северо-Казахстанская
Шығыс Қазақстан	1123	1271	1292	Восточно-Казахстанская
Алматы қаласы	1547	307	438	г.Алматы
<b>Шаруа қожалықтары</b>				
<b>Крестьянские хозяйства</b>				
<b>Қазақстан Республикасы</b>	978	950	1000	<b>Республика Казахстан</b>
Ақмола	579	706	587	Ақмолинская
Ақтөбе	1273	1094	833	Актюбинская
Алматы	1038	1134	1188	Алматинская
Атырау	-	103	89	Атырауская
Батыс Қазақстан	639	827	849	Западно-Казахстанская
Жамбыл	1572	1619	1920	Жамбылская
Қарағанды	1064	616	623	Қарағандинская
Қостанай	1730	1736	1671	Қостанайская
Қызылорда	213	381	275	Қызылординская
Маңғыстау	475	216	400	Мангистауская
Оңтүстік Қазақстан	739	-	400	Южно-Казахстанская
Павлодар	872	1073	1055	Павлодарская
Солтүстік Қазақстан	910	910	911	Северо-Казахстанская
Шығыс Қазақстан	815	990	919	Восточно-Казахстанская
Алматы қаласы	700	-	-	г.Алматы
<b>Жұртшылық шаруашылығы</b>				
<b>Хозяйства населения</b>				
<b>Қазақстан Республикасы</b>	1192	1218	1248	<b>Республика Казахстан</b>
Ақмола	827	858	891	Ақмолинская
Ақтөбе	1006	1039	902	Актюбинская
Алматы	1198	1253	1350	Алматинская
Атырау	235	137	270	Атырауская
Батыс Қазақстан	821	752	706	Западно-Казахстанская
Жамбыл	1526	1513	1542	Жамбылская
Қарағанды	864	845	897	Қарағандинская
Қостанай	1735	1737	1751	Қостанайская
Қызылорда	408	338	332	Қызылординская
Маңғыстау	900	1400	-	Мангистауская
Оңтүстік Қазақстан	1078	943	964	Южно-Казахстанская
Павлодар	1191	1279	1175	Павлодарская
Солтүстік Қазақстан	911	941	958	Северо-Казахстанская
Шығыс Қазақстан	844	877	1058	Восточно-Казахстанская
Астана қаласы	415	493	1038	г.Астана
Алматы қаласы	870	897	891	г.Алматы

**4.27. 100 биеден алынған құлындар**  
**Выход жеребят на 100 маток**

бас

голов

	2004	2005	2006	
<b>Барлық шаруашылық санаттары</b>				
<b>Все категории хозяйств</b>				
<b>Қазақстан Республикасы</b>	84	83	85	<b>Республика Казахстан</b>
Ақмола	91	92	91	Акмолинская
Ақтөбе	85	85	88	Актюбинская
Алматы	84	84	85	Алматинская
Атырау	78	77	78	Атырауская
Батыс Қазақстан	76	75	77	Западно-Казахстанская
Жамбыл	88	87	88	Жамбылская
Қарағанды	87	81	86	Карагандинская
Қостанай	97	97	98	Костанайская
Қызылорда	75	75	76	Кызылординская
Маңғыстау	42	52	52	Мангистауская
Оңтүстік Қазақстан	78	78	79	Южно-Казахстанская
Павлодар	88	89	88	Павлодарская
Солтүстік Қазақстан	90	90	90	Северо-Казахстанская
Шығыс Қазақстан	87	86	89	Восточно-Казахстанская
Астана қаласы	63	58	80	г.Астана
Алматы қаласы	80	66	55	г.Алматы
<b>Ауыл шаруашылығы кәсіпорындары</b>				
<b>Сельхозпредприятия</b>				
<b>Қазақстан Республикасы</b>	69	62	69	<b>Республика Казахстан</b>
Ақмола	73	63	73	Акмолинская
Ақтөбе	80	52	63	Актюбинская
Алматы	62	67	68	Алматинская
Атырау	65	60	57	Атырауская
Батыс Қазақстан	63	60	65	Западно-Казахстанская
Жамбыл	75	60	68	Жамбылская
Қарағанды	64	59	76	Карагандинская
Қостанай	78	68	82	Костанайская
Қызылорда	66	56	73	Кызылординская
Маңғыстау	65	72	69	Мангистауская
Оңтүстік Қазақстан	61	57	47	Южно-Казахстанская
Павлодар	79	70	72	Павлодарская
Солтүстік Қазақстан	53	46	70	Северо-Казахстанская
Шығыс Қазақстан	75	61	75	Восточно-Казахстанская
Астана қаласы	65	48	84	г.Астана
Алматы қаласы	51	30	35	г.Алматы
<b>Шаруа қожалықтары</b>				
<b>Крестьянские хозяйства</b>				
<b>Қазақстан Республикасы</b>	80	80	81	<b>Республика Казахстан</b>
Ақмола	70	79	85	Акмолинская
Ақтөбе	64	81	82	Актюбинская
Алматы	82	83	83	Алматинская
Атырау	76	75	70	Атырауская
Батыс Қазақстан	77	82	78	Западно-Казахстанская
Жамбыл	86	77	85	Жамбылская
Қарағанды	84	82	84	Карагандинская
Қостанай	98	96	97	Костанайская
Қызылорда	60	62	56	Кызылординская

**Қазақстанның ауыл, орман және балық шаруашылығы**

Жалғасы

Продолжение

	2004	2005	2006	
Маңғыстау	33	45	46	Мангистауская
Оңтүстік Қазақстан	75	63	52	Южно-Казахстанская
Павлодар	88	85	86	Павлодарская
Солтүстік Қазақстан	92	92	92	Северо-Казахстанская
Шығыс Қазақстан	89	86	88	Восточно-Казахстанская
Алматы қаласы	80	80	67	г.Алматы
<b>Жұртшылық шаруашылығы</b>				
<b>Хозяйства населения</b>				
<b>Қазақстан Республикасы</b>	<b>85</b>	<b>85</b>	<b>87</b>	<b>Республика Казахстан</b>
Ақмола	92	94	93	Ақмолинская
Ақтөбе	88	88	91	Актюбинская
Алматы	84	85	86	Алматинская
Атырау	80	79	81	Атырауская
Батыс Қазақстан	77	74	78	Западно-Казахстанская
Жамбыл	88	90	89	Жамбылская
Қарағанды	89	81	87	Карагандинская
Қостанай	98	99	99	Костанайская
Қызылорда	76	77	78	Кызылординская
Маңғыстау	40	51	51	Мангистауская
Оңтүстік Қазақстан	78	78	80	Южно-Казахстанская
Павлодар	89	92	90	Павлодарская
Солтүстік Қазақстан	91	91	91	Северо-Казахстанская
Шығыс Қазақстан	87	86	89	Восточно-Казахстанская
Астана қаласы	65	60	79	г.Астана
Алматы қаласы	91	86	81	г.Алматы

**4.28. 100 іңгеннен алынған боталар  
Выход верблюжат на 100 маток**

бас

голов

	2004	2005	2006	
<b>Барлық шаруашылық санаттары</b>				
<b>Все категории хозяйств</b>				
<b>Қазақстан Республикасы</b>	<b>43</b>	<b>44</b>	<b>46</b>	<b>Республика Казахстан</b>
Ақмола	40	50	32	Ақмолинская
Ақтөбе	45	45	46	Актюбинская
Алматы	44	55	48	Алматинская
Атырау	54	53	52	Атырауская
Батыс Қазақстан	35	32	37	Западно-Казахстанская
Жамбыл	53	49	55	Жамбылская
Қарағанды	45	46	53	Карагандинская
Қостанай	29	13	28	Костанайская
Қызылорда	45	45	45	Кызылординская
Маңғыстау	32	35	38	Мангистауская
Оңтүстік Қазақстан	52	51	55	Южно-Казахстанская
Павлодар	20	-	-	Павлодарская
Шығыс Қазақстан	50	53	45	Восточно-Казахстанская

*Сельское, лесное и рыбное хозяйство Казахстана*

*Жалғасы*

*Продолжение*

	2004	2005	2006	
<b>Ауыл шаруашылығы кәсіпорындары</b>				
<b>Сельхозпредприятия</b>				
<b>Қазақстан Республикасы</b>	38	41	38	<b>Республика Казахстан</b>
Ақмола	39	53	36	Ақмолинская
Ақтөбе	37	32	40	Актюбинская
Алматы	36	56	46	Алматинская
Атырау	34	32	31	Атырауская
Батыс Қазақстан	26	30	37	Западно-Казахстанская
Жамбыл	47	32	46	Жамбылская
Қарағанды	100	-	100	Карагандинская
Қостанай	39	15	68	Костанайская
Қызылорда	55	41	34	Кызылординская
Маңғыстау	38	39	42	Мангистауская
Оңтүстік Қазақстан	53	40	33	Южно-Казахстанская
Шығыс Қазақстан	50	67	50	Восточно-Казахстанская
<b>Шаруа қожалықтары</b>				
<b>Крестьянские хозяйства</b>				
<b>Қазақстан Республикасы</b>	42	38	42	<b>Республика Казахстан</b>
Ақмола	-	-	-	Ақмолинская
Ақтөбе	38	41	43	Актюбинская
Алматы	58	47	57	Алматинская
Атырау	52	48	45	Атырауская
Батыс Қазақстан	40	35	42	Западно-Казахстанская
Жамбыл	51	48	55	Жамбылская
Қарағанды	51	51	52	Карагандинская
Қостанай	23	15	-	Костанайская
Қызылорда	39	36	41	Кызылординская
Маңғыстау	31	26	36	Мангистауская
Оңтүстік Қазақстан	44	49	41	Южно-Казахстанская
Павлодар	14	-	-	Павлодарская
Шығыс Қазақстан	64	46	54	Восточно-Казахстанская
<b>Жұртшылық шаруашылығы</b>				
<b>Хозяйства населения</b>				
<b>Қазақстан Республикасы</b>	44	46	48	<b>Республика Казахстан</b>
Ақмола	50	25	-	Ақмолинская
Ақтөбе	47	47	47	Актюбинская
Алматы	57	60	48	Алматинская
Атырау	57	57	58	Атырауская
Батыс Қазақстан	35	31	35	Западно-Казахстанская
Жамбыл	55	50	56	Жамбылская
Қарағанды	43	44	53	Карагандинская
Қостанай	11	11	-	Костанайская
Қызылорда	47	46	47	Кызылординская
Маңғыстау	32	37	38	Мангистауская
Оңтүстік Қазақстан	53	52	60	Южно-Казахстанская
Шығыс Қазақстан	27	47	20	Восточно-Казахстанская

#### 4.29. Мал мен құстың өлім-жітімі Падёж скота и птицы

барлық шаруашылық санаттарында  
во всех категориях хозяйств

мың бас

тысяч голов

	2004	2005	2006	
Ірі қара мал	26,1	26,1	22,7	Крупный рогатый скот
Қой мен ешкі	127,6	182,2	171,4	Овцы и козы
Шошқа	72,1	72,5	84,0	Свиньи
Жылқы	6,7	6,7	6,3	Лошади

#### 4.30. Ауыл шаруашылығының 100 га деп есептелген жеріне мал шаруашылығының негізгі өнімдерін өндіру Производство основных продуктов животноводства в расчете на 100 га сельскохозяйственных угодий

барлық шаруашылық санаттарында  
во всех категориях хозяйств

	2004	2005	2006	
Ет (тірідей салмақта), ц	16,8	17,6	18,5	Мясо (в весе живого скота), ц
Сүт, ц	58,0	60,9	62,8	Молоко, ц
Дәнді дақылдардың 100 га егістігіне шаққандағы				Яйца на 100 га посева зерновых культур,
жұмыртқа саны, мың дана	16,2	16,9	16,7	тыс. штук

#### 4.31. Өңірлер бөлінісіндегі ауыл шаруашылығының пайдалы жерлерін 100 га есептегенде мал шаруашылығының негізгі өнімдерін өндіру

#### Производство основных продуктов животноводства в расчете на 100 га сельскохозяйственных угодий в разрезе регионов

шаруашылықтың барлық санаттарында  
во всех категориях хозяйств

Ет (тірі малдың салмағымен),  
Мясо (в весе живого скота),

центнер

центнеров

	2004	2005	2006	
Қазақстан Республикасы	16,8	17,6	18,5	Республика Казахстан
Ақмола	10,6	10,7	11,0	Акмолинская
Ақтөбе	12,1	12,4	12,3	Актюбинская
Алматы	28,0	29,8	34,3	Алматинская
Атырау	18,2	18,4	19,6	Атырауская



**Сельское, лесное и рыбное хозяйство Казахстана**

Жалғасы

Продолжение

	2004	2005	2006	
Батыс Қазақстан	18,3	19,7	20,1	Западно-Казахстанская
Жамбыл	13,5	17,0	18,6	Жамбылская
Қарағанды	9,6	10,7	11,7	Қарагандинская
Қостанай	27,6	28,3	27,8	Костанайская
Қызылорда	9,1	10,2	12,0	Қызылординская
Маңғыстау	1,4	1,4	1,4	Мангистауская
Оңтүстік Қазақстан	30,4	31,6	33,0	Южно-Казахстанская
Павлодар	23,2	22,6	22,5	Павлодарская
Солтүстік Қазақстан	14,3	14,8	15,2	Северо-Казахстанская
Шығыс Қазақстан	31,7	30,0	29,4	Восточно-Казахстанская

**Сүт  
Молоко**

центнер

центнеров

	2004	2005	2006	
<b>Қазақстан Республикасы</b>	58,0	60,9	62,8	<b>Республика Казахстан</b>
Ақмола	47,4	48,0	49,4	Ақмолинская
Ақтөбе	40,2	41,3	40,0	Актюбинская
Алматы	84,8	90,0	96,9	Алматинская
Атырау	21,5	22,1	23,4	Атырауская
Батыс Қазақстан	58,3	62,0	62,5	Западно-Казахстанская
Жамбыл	43,3	54,6	58,9	Жамбылская
Қарағанды	28,0	30,5	32,2	Қарагандинская
Қостанай	70,0	72,6	72,6	Костанайская
Қызылорда	20,9	23,1	28,2	Қызылординская
Маңғыстау	0,8	0,8	0,9	Мангистауская
Оңтүстік Қазақстан	114,8	120,0	128,7	Южно-Казахстанская
Павлодар	113,4	109,5	108,2	Павлодарская
Солтүстік Қазақстан	85,6	89,8	92,9	Северо-Казахстанская
Шығыс Қазақстан	124,5	118,2	111,5	Восточно-Казахстанская

**Дәнді дақылдар егістігінің 100 гектарына шаққандағы жұмыртқа  
Яйца на 100 га посева зерновых культур**

мың дана

тысяч штук

	2004	2005	2006	
<b>Қазақстан Республикасы</b>	16,2	16,9	16,7	<b>Республика Казахстан</b>
Ақмола	6,1	6,3	6,2	Ақмолинская
Ақтөбе	13,4	14,9	16,0	Актюбинская
Алматы	114,3	117,6	98,3	Алматинская
Атырау	123,9	131,6	135,5	Атырауская
Батыс Қазақстан	7,8	13,6	16,3	Западно-Казахстанская
Жамбыл	23,2	22,8	25,4	Жамбылская
Қарағанды	21,0	21,9	30,9	Қарагандинская
Қостанай	10,7	10,1	9,9	Костанайская
Қызылорда	40,9	42,4	43,3	Қызылординская
Оңтүстік Қазақстан	86,5	84,5	83,2	Южно-Казахстанская

Қазақстанның ауыл, орман және балық шаруашылығы

Жалғасы

Продолжение

	2004	2005	2006	
Павлодар	19,4	20,6	23,1	Павлодарская
Солтүстік Қазақстан	5,8	7,1	7,3	Северо-Казахстанская
Шығыс Қазақстан	46,1	47,9	48,4	Восточно-Казахстанская

2006 жылғы мал басы бойынша облыстардың үлесі  
Доля областей по поголовью скота в 2006 году

пайызбен

в процентах

Мал басы бойынша ірі қара, қой мен ешкі  
және шошқаның облыстардағы үлесі

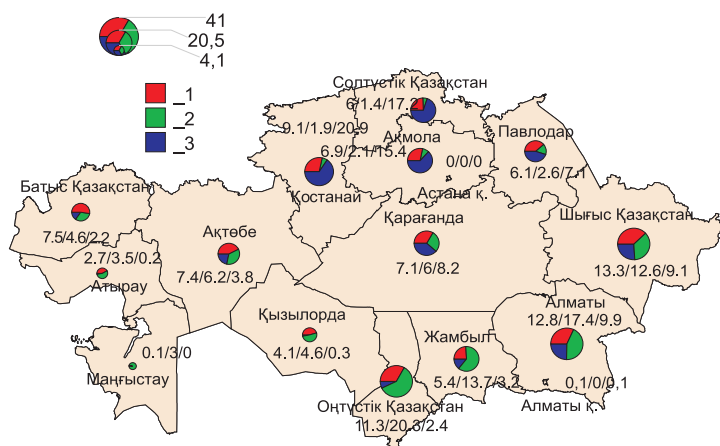

4.32. Аналық мал басының үлес салмағы  
Удельный вес маточного поголовья

пайызбен

в процентах

	2004	2005	2006	
<b>Сиырлар</b>				
<b>Коров</b>				
Қазақстан Республикасы	45,7	44,8	45,4	Республика Казахстан
Ақмола	47,5	46,1	46,5	Ақмолинская
Ақтөбе	46,0	44,3	43,0	Актюбинская
Алматы	50,3	48,3	48,1	Алматинская
Атырау	47,6	47,7	46,1	Атырауская
Батыс Қазақстан	39,4	38,8	38,4	Западно-Казахстанская
Жамбыл	41,9	41,1	42,9	Жамбылская
Қарағанды	46,8	48,0	49,6	Қарағандинская
Қостанай	48,4	47,6	48,6	Қостанайская
Қызылорда	39,2	37,9	41,4	Қызылординская
Маңғыстау	56,9	46,6	58,8	Мангистауская

*Сельское, лесное и рыбное хозяйство Казахстана*

*Жалғасы*

*Продолжение*

	2004	2005	2006	
Оңтүстік Қазақстан	46,2	44,3	48,1	Южно-Казахстанская
Павлодар	43,2	42,8	41,5	Павлодарская
Солтүстік Қазақстан	50,4	50,0	50,2	Северо-Казахстанская
Шығыс Қазақстан	42,9	42,5	42,2	Восточно-Казахстанская
Астана қаласы	75,0	57,9	46,2	г.Астана
Алматы қаласы	44,6	59,5	64,7	г.Алматы
<b>Мегежіндер</b>				
<b>Свиноматок</b>				
<b>Қазақстан Республикасы</b>	18,5	17,8	19,7	<b>Республика Казахстан</b>
Ақмола	13,1	13,8	13,6	Ақмолинская
Ақтөбе	21,7	24,4	27,3	Актюбинская
Алматы	19,9	18,2	21,9	Алматинская
Атырау	15,8	25,0	33,3	Атырауская
Батыс Қазақстан	18,1	16,1	16,5	Западно-Казахстанская
Жамбыл	14,5	15,1	28,5	Жамбылская
Қарағанды	21,9	21,6	22,3	Карагандинская
Қостанай	24,7	23,6	26,2	Костанайская
Қызылорда	28,1	25,0	35,6	Кызылординская
Маңғыстау	25,9	16,7	16,7	Мангистауская
Оңтүстік Қазақстан	16,0	13,9	28,6	Южно-Казахстанская
Павлодар	12,5	10,5	13,2	Павлодарская
Солтүстік Қазақстан	17,6	16,9	16,2	Северо-Казахстанская
Шығыс Қазақстан	15,8	12,8	13,4	Восточно-Казахстанская
Астана қаласы	60,0	25,0	33,3	г.Астана
Алматы қаласы	15,8	21,4	21,4	г.Алматы
<b>Саулықтар пен ешкілер</b>				
<b>Овцекозوماتок</b>				
<b>Қазақстан Республикасы</b>	57,8	57,0	61,5	<b>Республика Казахстан</b>
Ақмола	55,8	54,2	57,1	Ақмолинская
Ақтөбе	58,2	57,6	64,3	Актюбинская
Алматы	56,5	55,9	59,8	Алматинская
Атырау	66,4	66,9	64,5	Атырауская
Батыс Қазақстан	59,6	59,6	67,0	Западно-Казахстанская
Жамбыл	48,4	47,8	58,5	Жамбылская
Қарағанды	64,4	65,7	64,8	Карагандинская
Қостанай	55,6	55,9	61,6	Костанайская
Қызылорда	54,4	52,6	60,6	Кызылординская
Маңғыстау	64,0	66,6	70,5	Мангистауская
Оңтүстік Қазақстан	59,0	57,0	61,8	Южно-Казахстанская
Павлодар	56,0	56,1	60,9	Павлодарская
Солтүстік Қазақстан	55,0	51,9	54,4	Северо-Казахстанская
Шығыс Қазақстан	63,1	61,6	61,1	Восточно-Казахстанская
Астана қаласы	94,1	30,0	75,0	г.Астана
Алматы қаласы	55,6	54,5	40,9	г.Алматы
<b>Биелер</b>				
<b>Конематок</b>				
<b>Қазақстан Республикасы</b>	42,9	42,4	43,2	<b>Республика Казахстан</b>
Ақмола	42,7	42,4	40,8	Ақмолинская
Ақтөбе	43,0	42,4	48,9	Актюбинская
Алматы	44,7	43,4	43,5	Алматинская
Атырау	51,3	50,7	48,9	Атырауская
Батыс Қазақстан	36,5	38,1	37,5	Западно-Казахстанская
Жамбыл	40,1	39,7	43,3	Жамбылская

**Қазақстанның ауыл, орман және балық шаруашылығы**

Жалғасы

Продолжение

	2004	2005	2006	
Қарағанды	44,1	45,5	44,2	Қарагандинская
Қостанай	38,4	41,1	41,7	Костанайская
Қызылорда	36,7	36,4	39,5	Кызылординская
Маңғыстау	57,7	52,4	63,6	Мангистауская
Оңтүстік Қазақстан	46,1	44,7	45,1	Южно-Казахстанская
Павлодар	42,9	42,2	41,8	Павлодарская
Солтүстік Қазақстан	46,1	45,1	46,4	Северо-Казахстанская
Шығыс Қазақстан	38,0	37,2	37,0	Восточно-Казахстанская
Астана қаласы	75,0	33,3	40,0	г.Астана
Алматы қаласы	33,3	33,3	20,0	г.Алматы

**4.33. Бір сиырдан орташа жылдық сауылған сүт  
Средний годовой удой молока от одной коровы**

килограмм

килограммов

	2004	2005	2006	
<b>Барлық шаруашылық санаттары</b>				
<b>Все категории хозяйств</b>				
<b>Қазақстан Республикасы</b>	2108	2128	2176	<b>Республика Казахстан</b>
Ақмола	2498	2520	2618	Акмолинская
Ақтөбе	1685	1696	1711	Актюбинская
Алматы	2686	2744	2838	Алматинская
Атырау	1027	1032	1102	Атырауская
Батыс Қазақстан	1524	1560	1621	Западно-Казахстанская
Жамбыл	2481	2512	2554	Жамбылская
Қарағанды	1455	1457	1478	Қарагандинская
Қостанай	2493	2502	2520	Костанайская
Қызылорда	911	930	972	Кызылординская
Маңғыстау	648	715	720	Мангистауская
Оңтүстік Қазақстан	1854	1874	1990	Южно-Казахстанская
Павлодар	2415	2465	2412	Павлодарская
Солтүстік Қазақстан	2786	2804	2814	Северо-Казахстанская
Шығыс Қазақстан	2037	2051	2105	Восточно-Казахстанская
Астана қаласы	2606	2087	2794	г.Астана
Алматы қаласы	2864	2856	2826	г.Алматы
<b>Ауыл шаруашылығы кәсіпорындары</b>				
<b>Сельхозпредприятия</b>				
<b>Қазақстан Республикасы</b>	2389	2512	2698	<b>Республика Казахстан</b>
Ақмола	2184	2198	2336	Акмолинская
Ақтөбе	1657	1537	1529	Актюбинская
Алматы	2771	3050	3477	Алматинская
Атырау	1572	1427	1879	Атырауская
Батыс Қазақстан	1411	1295	975	Западно-Казахстанская
Жамбыл	2154	2028	2198	Жамбылская
Қарағанды	1397	1697	1499	Қарагандинская
Қостанай	2503	2605	2880	Костанайская
Қызылорда	1082	1204	2197	Кызылординская
Маңғыстау	-	-	-	Мангистауская

**Сельское, лесное и рыбное хозяйство Казахстана**

Жалғасы

Продолжение

	2004	2005	2006	
Оңтүстік Қазақстан	2409	2433	2564	Южно-Казахстанская
Павлодар	2498	2562	2705	Павлодарская
Солтүстік Қазақстан	2378	2624	2535	Северо-Казахстанская
Шығыс Қазақстан	2766	2880	3242	Восточно-Казахстанская
Астана қаласы	4629	4109	3995	г.Астана
Алматы қаласы	4040	4125	4314	г.Алматы
<b>Шаруа қожалықтары</b>				
<b>Крестьянские хозяйства</b>				
<b>Қазақстан Республикасы</b>	1846	1881	1875	<b>Республика Казахстан</b>
Ақмола	2243	2557	2563	Ақмолинская
Ақтөбе	1398	1424	1474	Актюбинская
Алматы	2478	2546	2654	Алматинская
Атырау	790	764	1009	Атырауская
Батыс Қазақстан	1203	1247	1246	Западно-Казахстанская
Жамбыл	2350	2707	2535	Жамбылская
Қарағанды	1212	1216	1233	Карагандинская
Қостанай	2467	2433	2427	Костанайская
Қызылорда	407	408	394	Кызылординская
Маңғыстау	613	525	544	Мангистауская
Оңтүстік Қазақстан	1458	1465	1466	Южно-Казахстанская
Павлодар	2164	2333	2151	Павлодарская
Солтүстік Қазақстан	2820	2820	2820	Северо-Казахстанская
Шығыс Қазақстан	2160	2148	2102	Восточно-Казахстанская
Астана қаласы			1382	г.Астана
Алматы қаласы	2197	2321	2345	г.Алматы
<b>Жұртшылық шаруашылығы</b>				
<b>Хозяйства населения</b>				
<b>Қазақстан Республикасы</b>	2114	2131	2181	<b>Республика Казахстан</b>
Ақмола	2523	2541	2633	Ақмолинская
Ақтөбе	1694	1708	1722	Актюбинская
Алматы	2697	2745	2825	Алматинская
Атырау	1043	1060	1106	Атырауская
Батыс Қазақстан	1553	1590	1668	Западно-Казахстанская
Жамбыл	2504	2513	2566	Жамбылская
Қарағанды	1498	1498	1524	Карагандинская
Қостанай	2493	2496	2499	Костанайская
Қызылорда	917	939	976	Кызылординская
Маңғыстау	654	763	764	Мангистауская
Оңтүстік Қазақстан	1853	1874	1991	Южно-Казахстанская
Павлодар	2436	2473	2426	Павлодарская
Солтүстік Қазақстан	2810	2813	2829	Северо-Казахстанская
Шығыс Қазақстан	2005	2015	2072	Восточно-Казахстанская
Астана қаласы	2320	1818	2425	г.Астана
Алматы қаласы	2421	2395	2401	г.Алматы

**4.34. Бір мекиеннің орташа жылдық жұмыртқалағыштығы**  
**Средняя годовая яйценоскость кур-несушек**

дана

штук

	2004	2005	2006	
<b>Барлық шаруашылық санаттары</b>				
<b>Все категории хозяйств</b>				
<b>Қазақстан Республикасы</b>	187	193	193	<b>Республика Казахстан</b>
Ақмола	177	170	180	Ақмолинская
Ақтөбе	200	206	213	Актюбинская
Алматы	239	247	253	Алматинская
Атырау	63	58	67	Атырауская
Батыс Қазақстан	128	159	150	Западно-Казахстанская
Жамбыл	140	143	146	Жамбылская
Қарағанды	177	192	207	Қарагандинская
Қостанай	205	212	215	Костанайская
Қызылорда	118	118	130	Қызылординская
Маңғыстау	104	107	68	Мангистауская
Оңтүстік Қазақстан	178	176	172	Южно-Казахстанская
Павлодар	183	184	188	Павлодарская
Солтүстік Қазақстан	132	149	143	Северо-Казахстанская
Шығыс Қазақстан	206	216	218	Восточно-Казахстанская
Астана қаласы	80	71	91	г.Астана
Алматы қаласы	165	171	173	г.Алматы
<b>Ауыл шаруашылығы кәсіпорындары</b>				
<b>Сельхозпредприятия</b>				
<b>Қазақстан Республикасы</b>	217	226	234	<b>Республика Казахстан</b>
Ақмола	211	193	213	Ақмолинская
Ақтөбе	235	251	285	Актюбинская
Алматы	221	234	245	Алматинская
Атырау	-	-	-	Атырауская
Батыс Қазақстан	210	218	193	Западно-Казахстанская
Жамбыл	-	-	-	Жамбылская
Қарағанды	205	234	259	Қарагандинская
Қостанай	197	206	212	Костанайская
Қызылорда	193	173	193	Қызылординская
Маңғыстау	-	-	-	Мангистауская
Оңтүстік Қазақстан	282	268	281	Южно-Казахстанская
Павлодар	225	229	243	Павлодарская
Солтүстік Қазақстан	154	195	177	Северо-Казахстанская
Шығыс Қазақстан	253	273	279	Восточно-Казахстанская
Алматы қаласы	143	215	298	г.Алматы
<b>Шаруа қожалықтары</b>				
<b>Крестьянские хозяйства</b>				
<b>Қазақстан Республикасы</b>	152	161	187	<b>Республика Казахстан</b>
Ақмола	175	150	141	Ақмолинская
Ақтөбе	191	169	156	Актюбинская
Алматы	205	206	207	Алматинская
Атырау	130	46	116	Атырауская
Батыс Қазақстан	128	200	230	Западно-Казахстанская
Жамбыл	164	176	171	Жамбылская
Қарағанды	142	139	144	Қарагандинская
Қостанай	207	180	146	Костанайская
Қызылорда	83	209	50	Қызылординская
Оңтүстік Қазақстан	149	158	158	Южно-Казахстанская

**Сельское, лесное и рыбное хозяйство Казахстана**

Жалғасы

Продолжение

	2004	2005	2006	
Павлодар	137	102	139	Павлодарская
Солтүстік Қазақстан	124	120	118	Северо-Казахстанская
Шығыс Қазақстан	140	135	135	Восточно-Казахстанская
Алматы қаласы	144	148	158	г.Алматы
<b>Жұртшылық шаруашылығы</b>				
<b>Хозяйства населения</b>				
<b>Қазақстан Республикасы</b>	164	167	165	<b>Республика Казахстан</b>
Ақмола	136	140	140	Ақмолинская
Ақтөбе	183	181	174	Актюбинская
Алматы	265	267	260	Алматинская
Атырау	60	60	72	Атырауская
Батыс Қазақстан	115	118	117	Западно-Казахстанская
Жамбыл	139	142	146	Жамбылская
Қарағанды	133	135	135	Карагандинская
Қостанай	211	216	217	Костанайская
Қызылорда	74	74	83	Кызылординская
Маңғыстау	104	107	68	Мангистауская
Оңтүстік Қазақстан	146	148	140	Южно-Казахстанская
Павлодар	156	154	148	Павлодарская
Солтүстік Қазақстан	123	123	123	Северо-Казахстанская
Шығыс Қазақстан	153	156	156	Восточно-Казахстанская
Астана қаласы	80	71	91	г.Астана
Алматы қаласы	165	171	172	г.Алматы

**4.35. Бір қойдан орташа жылдық қырқылған жүн**  
**Средний годовой настриг шерсти с одной овцы**

килограмм нақты салмақпен

килограммов в физическом весе

	2004	2005	2006	
<b>Барлық шаруашылық санаттары</b>				
<b>Все категории хозяйств</b>				
<b>Қазақстан Республикасы</b>	2,9	2,9	2,9	<b>Республика Казахстан</b>
Ақмола	2,8	2,7	2,6	Ақмолинская
Ақтөбе	2,5	2,6	2,5	Актюбинская
Алматы	3,8	3,8	3,9	Алматинская
Атырау	2,2	2,3	2,4	Атырауская
Батыс Қазақстан	3,0	3,1	3,1	Западно-Казахстанская
Жамбыл	3,4	3,4	3,5	Жамбылская
Қарағанды	2,0	2,2	2,2	Карагандинская
Қостанай	3,0	3,2	3,5	Костанайская
Қызылорда	2,3	2,4	2,4	Кызылординская
Маңғыстау	1,9	1,7	1,8	Мангистауская
Оңтүстік Қазақстан	2,7	2,7	2,7	Южно-Казахстанская
Павлодар	3,1	2,9	2,6	Павлодарская
Солтүстік Қазақстан	3,4	3,4	3,4	Северо-Казахстанская
Шығыс Қазақстан	2,6	2,6	2,5	Восточно-Казахстанская
Астана қаласы	2,0	1,9	1,8	г.Астана
Алматы қаласы	2,2	2,5	2,5	г.Алматы

**Қазақстанның ауыл, орман және балық шаруашылығы**

Жалғасы

Продолжение

	2004	2005	2006	
<b>Ауыл шаруашылығы кәсіпорындары</b>				
<b>Сельхозпредприятия</b>				
<b>Қазақстан Республикасы</b>	2,5	2,4	2,4	<b>Республика Казахстан</b>
Ақмола	1,5	2,0	1,6	Ақмолинская
Ақтөбе	2,3	2,0	2,1	Актюбинская
Алматы	3,3	3,0	3,1	Алматинская
Атырау	2,3	1,8	1,8	Атырауская
Батыс Қазақстан	2,2	2,1	2,1	Западно-Казахстанская
Жамбыл	3,8	3,5	3,5	Жамбылская
Қарағанды	2,0	2,1	1,7	Карагандинская
Қостанай	3,4	2,6	2,6	Костанайская
Қызылорда	1,7	1,6	1,6	Кызылординская
Маңғыстау	1,5	1,6	1,7	Мангистауская
Оңтүстік Қазақстан	2,3	2,3	2,3	Южно-Казахстанская
Павлодар	2,7	1,9	2,2	Павлодарская
Солтүстік Қазақстан	1,2	1,8	2,1	Северо-Казахстанская
Шығыс Қазақстан	2,2	2,2	2,1	Восточно-Казахстанская
Астана қаласы	2,0	-	-	г.Астана
Алматы қаласы	2,0	2,0	-	г.Алматы
<b>Шаруа қожалықтары</b>				
<b>Крестьянские хозяйства</b>				
<b>Қазақстан Республикасы</b>	2,7	2,8	2,8	<b>Республика Казахстан</b>
Ақмола	1,5	1,5	1,6	Ақмолинская
Ақтөбе	2,5	2,6	2,4	Актюбинская
Алматы	3,8	3,8	3,8	Алматинская
Атырау	1,4	2,1	2,1	Атырауская
Батыс Қазақстан	2,9	3,0	3,0	Западно-Казахстанская
Жамбыл	3,3	3,2	3,1	Жамбылская
Қарағанды	1,8	1,9	2,0	Карагандинская
Қостанай	1,9	2,7	2,9	Костанайская
Қызылорда	1,9	1,5	1,6	Кызылординская
Маңғыстау	2,1	1,9	1,8	Мангистауская
Оңтүстік Қазақстан	2,5	2,5	2,5	Южно-Казахстанская
Павлодар	2,8	2,5	2,5	Павлодарская
Солтүстік Қазақстан	3,4	3,4	3,5	Северо-Казахстанская
Шығыс Қазақстан	2,6	2,5	2,4	Восточно-Казахстанская
Алматы қаласы	-	-	3,2	г.Алматы
<b>Жұртшылық шаруашылығы</b>				
<b>Хозяйства населения</b>				
<b>Қазақстан Республикасы</b>	3,0	3,0	3,0	<b>Республика Казахстан</b>
Ақмола	2,9	2,8	2,7	Ақмолинская
Ақтөбе	2,5	2,8	2,6	Актюбинская
Алматы	3,9	3,9	4,0	Алматинская
Атырау	2,4	2,6	2,6	Атырауская
Батыс Қазақстан	3,1	3,2	3,2	Западно-Казахстанская
Жамбыл	3,4	3,5	3,5	Жамбылская
Қарағанды	2,2	2,4	2,4	Карагандинская
Қостанай	3,0	3,3	3,5	Костанайская
Қызылорда	2,3	2,5	2,6	Кызылординская
Маңғыстау	2,1	1,8	1,8	Мангистауская
Оңтүстік Қазақстан	2,7	2,7	2,7	Южно-Казахстанская
Павлодар	3,2	3,1	2,7	Павлодарская
Солтүстік Қазақстан	3,4	3,4	3,4	Северо-Казахстанская



Жалғасы

Продолжение

	2004	2005	2006	
Шығыс Қазақстан	2,7	2,7	2,6	Восточно-Казахстанская
Астана қаласы	2,0	1,9	1,8	г.Астана
Алматы қаласы	2,1	2,4	2,5	г.Алматы

**4.36. Етке өткізілген ірі қара малдың орташа тірі салмағы**  
**Средний живой вес крупного рогатого скота,**  
**реализованного для убоя на мясо**

килограмм

килограммов

	2004	2005	2006	
<b>Барлық шаруашылық санаттары</b>				
<b>Все категории хозяйств</b>				
<b>Қазақстан Республикасы</b>	299	305	304	<b>Республика Казахстан</b>
Ақмола	294	297	295	Ақмолинская
Ақтөбе	277	293	282	Актюбинская
Алматы	323	341	336	Алматинская
Атырау	299	304	302	Атырауская
Батыс Қазақстан	318	316	317	Западно-Казахстанская
Жамбыл	367	365	360	Жамбылская
Қарағанды	272	275	282	Карагандинская
Қостанай	299	308	312	Костанайская
Қызылорда	271	283	273	Кызылординская
Маңғыстау	210	210	210	Мангистауская
Оңтүстік Қазақстан	317	327	329	Южно-Казахстанская
Павлодар	332	307	307	Павлодарская
Солтүстік Қазақстан	229	228	227	Северо-Казахстанская
Шығыс Қазақстан	300	302	304	Восточно-Казахстанская
Астана қаласы	289	312	330	г.Астана
Алматы қаласы	316	321	315	г.Алматы
<b>Ауыл шаруашылығы кәсіпорындары</b>				
<b>Сельхозпредприятия</b>				
<b>Қазақстан Республикасы</b>	314	301	316	<b>Республика Казахстан</b>
Ақмола	318	321	328	Ақмолинская
Ақтөбе	279	265	276	Актюбинская
Алматы	303	278	297	Алматинская
Атырау	221	201	217	Атырауская
Батыс Қазақстан	294	297	285	Западно-Казахстанская
Жамбыл	236	265	261	Жамбылская
Қарағанды	263	245	273	Карагандинская
Қостанай	339	329	342	Костанайская
Қызылорда	197	206	176	Кызылординская
Маңғыстау	-	-	214	Мангистауская
Оңтүстік Қазақстан	241	229	295	Южно-Казахстанская
Павлодар	331	312	312	Павлодарская
Солтүстік Қазақстан	333	308	334	Северо-Казахстанская
Шығыс Қазақстан	293	296	313	Восточно-Казахстанская
Астана қаласы	406	436	450	г.Астана
Алматы қаласы	383	501	441	г.Алматы

**Қазақстанның ауыл, орман және балық шаруашылығы**

Жалғасы

Продолжение

	2004	2005	2006	
<b>Шаруа қожалықтары</b>				
<b>Крестьянские хозяйства</b>				
Қазақстан Республикасы	310	303	307	Республика Казахстан
Ақмола	331	290	322	Ақмолинская
Ақтөбе	275	286	288	Актюбинская
Алматы	348	309	317	Алматинская
Атырау	296	302	303	Атырауская
Батыс Қазақстан	323	337	333	Западно-Казахстанская
Жамбыл	368	340	363	Жамбылская
Қарағанды	281	284	285	Карагандинская
Қостанай	293	302	313	Костанайская
Қызылорда	245	250	228	Кызылординская
Маңғыстау	210	210	210	Мангистауская
Оңтүстік Қазақстан	313	313	318	Южно-Казахстанская
Павлодар	331	313	313	Павлодарская
Солтүстік Қазақстан	220	220	219	Северо-Казахстанская
Шығыс Қазақстан	299	299	305	Восточно-Казахстанская
Астана қаласы			300	г. Астана
Алматы қаласы	300	300	300	г. Алматы
<b>Жұртшылық шаруашылығы</b>				
<b>Хозяйства населения</b>				
Қазақстан Республикасы	298	305	304	Республика Казахстан
Ақмола	292	295	293	Ақмолинская
Ақтөбе	277	294	282	Актюбинская
Алматы	321	347	339	Алматинская
Атырау	300	305	302	Атырауская
Батыс Қазақстан	318	315	316	Западно-Казахстанская
Жамбыл	371	372	361	Жамбылская
Қарағанды	271	273	282	Карагандинская
Қостанай	296	306	310	Костанайская
Қызылорда	271	284	274	Кызылординская
Маңғыстау	210	210	210	Мангистауская
Оңтүстік Қазақстан	317	327	329	Южно-Казахстанская
Павлодар	333	306	306	Павлодарская
Солтүстік Қазақстан	223	223	222	Северо-Казахстанская
Шығыс Қазақстан	300	302	304	Восточно-Казахстанская
Астана қаласы	280	302	309	г. Астана
Алматы қаласы	310	310	310	г. Алматы

**4.37. Етке өткізілген қой мен ешкінің орташа тірі салмағы**  
**Средний живой вес овец и коз, реализованных для убоя на мясо**

килограмм

килограммов

	2004	2005	2006	
<b>Барлық шаруашылық санаттары</b>				
<b>Все категории хозяйств</b>				
<b>Қазақстан Республикасы</b>	38	37	37	<b>Республика Казахстан</b>
Ақмола	36	36	36	Акмолинская
Ақтөбе	38	38	37	Актюбинская
Алматы	33	33	33	Алматинская
Атырау	42	44	42	Атырауская
Батыс Қазақстан	39	39	39	Западно-Казахстанская
Жамбыл	40	39	40	Жамбылская
Қарағанды	37	37	37	Карагандинская
Қостанай	43	46	48	Костанайская
Қызылорда	36	35	37	Кызылординская
Маңғыстау	34	34	29	Мангистауская
Оңтүстік Қазақстан	39	38	38	Южно-Казахстанская
Павлодар	42	40	40	Павлодарская
Солтүстік Қазақстан	46	42	44	Северо-Казахстанская
Шығыс Қазақстан	39	39	39	Восточно-Казахстанская
Астана қаласы	35	37	35	г.Астана
Алматы қаласы	39	38	39	г.Алматы
<b>Ауыл шаруашылығы кәсіпорындары</b>				
<b>Сельхозпредприятия</b>				
<b>Қазақстан Республикасы</b>	34	33	31	<b>Республика Казахстан</b>
Ақмола	35	38	40	Акмолинская
Ақтөбе	37	34	36	Актюбинская
Алматы	34	33	37	Алматинская
Атырау	38	34	33	Атырауская
Батыс Қазақстан	38	36	42	Западно-Казахстанская
Жамбыл	34	30	34	Жамбылская
Қарағанды	33	36	38	Карагандинская
Қостанай	28	29	30	Костанайская
Қызылорда	32	32	24	Кызылординская
Маңғыстау	31	33	20	Мангистауская
Оңтүстік Қазақстан	34	31	37	Южно-Казахстанская
Павлодар	40	40	37	Павлодарская
Солтүстік Қазақстан	41	36	27	Северо-Казахстанская
Шығыс Қазақстан	32	34	32	Восточно-Казахстанская
Астана қаласы	45	50	25	г.Астана
Алматы қаласы	25	-	-	г.Алматы
<b>Шаруа қожалықтары</b>				
<b>Крестьянские хозяйства</b>				
<b>Қазақстан Республикасы</b>	39	38	38	<b>Республика Казахстан</b>
Ақмола	37	37	38	Акмолинская
Ақтөбе	37	38	37	Актюбинская
Алматы	38	34	36	Алматинская
Атырау	40	43	40	Атырауская
Батыс Қазақстан	38	40	39	Западно-Казахстанская
Жамбыл	41	39	41	Жамбылская
Қарағанды	38	34	38	Карагандинская
Қостанай	42	34	46	Костанайская
Қызылорда	35	45	34	Кызылординская
Маңғыстау	35	41	33	Мангистауская
Оңтүстік Қазақстан	38	30	38	Южно-Казахстанская

**Қазақстанның ауыл, орман және балық шаруашылығы**

Жалғасы

Продолжение

	2004	2005	2006	
Павлодар	43	44	41	Павлодарская
Солтүстік Қазақстан	45	38	41	Северо-Казахстанская
Шығыс Қазақстан	40	40	40	Восточно-Казахстанская
Алматы қаласы	35	-	30	г.Алматы
<b>Жұртшылық шаруашылығы</b>				
<b>Хозяйства населения</b>				
<b>Қазақстан Республикасы</b>	<b>38</b>	<b>38</b>	<b>38</b>	<b>Республика Казахстан</b>
Ақмола	36	36	36	Ақмолинская
Ақтөбе	38	38	38	Актюбинская
Алматы	33	33	32	Алматинская
Атырау	43	45	43	Атырауская
Батыс Қазақстан	39	39	38	Западно-Казахстанская
Жамбыл	40	39	40	Жамбылская
Қарағанды	37	37	37	Карагандинская
Қостанай	44	47	48	Костанайская
Қызылорда	36	35	37	Кызылординская
Маңғыстау	35	34	34	Мангистауская
Оңтүстік Қазақстан	39	38	38	Южно-Казахстанская
Павлодар	41	40	39	Павлодарская
Солтүстік Қазақстан	46	42	44	Северо-Казахстанская
Шығыс Қазақстан	39	39	39	Восточно-Казахстанская
Астана қаласы	35	37	35	г.Астана
Алматы қаласы	40	40	40	г.Алматы

**4.38. Етке өткізілген шошқаның орташа тірі салмағы**  
**Средний живой вес свиней, реализованных для убоя на мясо**

килограмм

килограммов

	2004	2005	2006	
<b>Барлық шаруашылық санаттары</b>				
<b>Все категории хозяйств</b>				
<b>Қазақстан Республикасы</b>	<b>98</b>	<b>102</b>	<b>100</b>	<b>Республика Казахстан</b>
Ақмола	96	94	102	Ақмолинская
Ақтөбе	88	95	88	Актюбинская
Алматы	71	80	75	Алматинская
Атырау	79	80	77	Атырауская
Батыс Қазақстан	102	98	99	Западно-Казахстанская
Жамбыл	115	117	117	Жамбылская
Қарағанды	92	89	89	Карагандинская
Қостанай	109	113	109	Костанайская
Қызылорда	93	119	112	Кызылординская
Маңғыстау	50	50	50	Мангистауская
Оңтүстік Қазақстан	90	93	93	Южно-Казахстанская
Павлодар	86	93	91	Павлодарская
Солтүстік Қазақстан	103	102	105	Северо-Казахстанская
Шығыс Қазақстан	93	99	100	Восточно-Казахстанская
Астана қаласы	90	94	91	г.Астана
Алматы қаласы	90	84	89	г.Алматы
<b>Ауыл шаруашылығы кәсіпорындары</b>				
<b>Сельхозпредприятия</b>				
<b>Қазақстан Республикасы</b>	<b>76</b>	<b>84</b>	<b>89</b>	<b>Республика Казахстан</b>
Ақмола	78	72	88	Ақмолинская

**Сельское, лесное и рыбное хозяйство Казахстана**

Жалғасы

Продолжение

	2004	2005	2006	
Ақтөбе	86	64	103	Актюбинская
Алматы	54	65	81	Алматинская
Атырау	73	73	66	Атырауская
Батыс Қазақстан	84	89	76	Западно-Казахстанская
Жамбыл	100	76	55	Жамбылская
Қарағанды	90	85	79	Карагандинская
Қостанай	72	72	86	Костанайская
Қызылорда	47	55	88	Кызылординская
Маңғыстау	60	-	55	Мангистауская
Оңтүстік Қазақстан	65	72	93	Южно-Казахстанская
Павлодар	78	102	91	Павлодарская
Солтүстік Қазақстан	84	94	105	Северо-Казахстанская
Шығыс Қазақстан	90	91	88	Восточно-Казахстанская
Алматы қаласы	101	42	63	г.Алматы
Астана қаласы				г.Астана
<b>Шаруа қожалықтары</b>				
<b>Крестьянские хозяйства</b>				
<b>Қазақстан Республикасы</b>	93	94	96	<b>Республика Казахстан</b>
Ақмола	84	91	82	Ақмолинская
Ақтөбе	86	95	99	Актюбинская
Алматы	86	82	100	Алматинская
Атырау	94	91	99	Атырауская
Батыс Қазақстан	103	90	102	Западно-Казахстанская
Жамбыл	100	106	106	Жамбылская
Қарағанды	95	93	84	Карагандинская
Қостанай	114	110	101	Костанайская
Қызылорда	92	89	110	Кызылординская
Маңғыстау	50	50	50	Мангистауская
Оңтүстік Қазақстан	98	-	96	Южно-Казахстанская
Павлодар	92	89	93	Павлодарская
Солтүстік Қазақстан	91	99	100	Северо-Казахстанская
Шығыс Қазақстан	93	99	100	Восточно-Казахстанская
Алматы қаласы	80	100	-	г.Алматы
<b>Жұртшылық шаруашылығы</b>				
<b>Хозяйства населения</b>				
<b>Қазақстан Республикасы</b>	99	103	101	<b>Республика Казахстан</b>
Ақмола	97	96	103	Ақмолинская
Ақтөбе	88	96	88	Актюбинская
Алматы	72	80	73	Алматинская
Атырау	91	91	84	Атырауская
Батыс Қазақстан	102	99	100	Западно-Казахстанская
Жамбыл	117	120	121	Жамбылская
Қарағанды	92	89	90	Карагандинская
Қостанай	109	113	109	Костанайская
Қызылорда	96	122	114	Кызылординская
Маңғыстау	50	50	50	Мангистауская
Оңтүстік Қазақстан	90	94	93	Южно-Казахстанская
Павлодар	89	91	86	Павлодарская
Солтүстік Қазақстан	103	102	105	Северо-Казахстанская
Шығыс Қазақстан	93	99	101	Восточно-Казахстанская
Астана қаласы	90	94	91	г.Астана
Алматы қаласы	90	90	90	г.Алматы

## 5. Ауыл шаруашылығы өнімдерінің негізгі түрлерінің ресурстары және қолданылуы

### Ресурсы и использование основных видов сельскохозяйственной продукции

#### 5.1. Дәннің ресурстары және қолданылуы

#### Ресурсы и использование зерна

мың тонна	2004*	2005	2006	тыс. тонн
I. РЕСУРСТАР				I. РЕСУРСЫ
Жыл басындағы қорлар	11894,5	10840,5	10178,4	Запасы на начало года
Ұқсатудан кейінгі				Производство в весе
салмақта өндіру	12374,2	13781,4	16511,5	после доработки
Импорт **	16,0	35,6	63,5	Импорт**
<b>Ресурстардың барлығы</b>	<b>24284,7</b>	<b>24657,5</b>	<b>26753,4</b>	<b>Итого ресурсов</b>
II. ҚОЛДАНЫЛУЫ				II. ИСПОЛЬЗОВАНИЕ
Өндірістік				Производственное
тұтынуға	5627,7	5830,9	5937,3	потребление
соның ішінде:				в том числе:
мал азығына	3178,2	3277,0	3396,0	на корм
тұқымға	2449,5	2553,9	2541,3	на семена
Азық-түлік мақсатына				Переработано на
арналып қайта өңделген	3402,4	4292,3	4441,5	продовольственные цели
Өзге де өндірістік				Прочее промышленное
қолдануға	421,8	425,1	489,9	использование
Шығасы	792,5	599,0	635,5	Потери
Экспорт	2933,4	2021,8	3711,4	Экспорт**
Жеке тұтынуға	266,4	282,4	291,3	Личное потребление
Жыл аяғындағы қорлар	10840,5*	10178,4	11246,5	Запасы на конец года

\*) за 2004 год – в т.ч. статистическое расхождение 807,6.

\*\*) Осы жерде және одан әрі Қазақстан Республикасы Қаржы министрлігі Көдендік бақылау агенттігінің деректері келтірілген.

Здесь и далее приведены данные Агентства таможенного контроля Министерства Финансов Республики Казахстан.

## 5.2. Өңделген астық өнімдерінің ресурстары және қолданылуы

### Ресурсы и использование продуктов переработки зерна

мың тонна	2004	2005	2006	тыс. тонн
<b>I. РЕСУРТАР</b>				<b>I. РЕСУРСЫ</b>
Жыл басындағы қорлар	707,5	880,1	648,1	Запасы на начало года
Өндіріс	2623,4	2860,5	2963,2	Производство
Импорт	55,8	16,9	25,6	Импорт
<b>Ресурстардың барлығы</b>	<b>3386,7</b>	<b>3757,5</b>	<b>3636,9</b>	<b>Итого ресурсов</b>
<b>II. ҚОЛДАНЫЛУЫ</b>				<b>II. ИСПОЛЬЗОВАНИЕ</b>
Өндірістік тұтынылатын				Производственное
мал азығына	210,3	320,5	332,2	потребление на корм
Шығасы	21,0	23,3	22,5	Потери
Экспорт	547,9	950,1	1126,7	Экспорт
Жеке тұтынуға	1727,4	1815,5	1699,1	Личное потребление
Жыл аяғындағы қорлар	880,1	648,1	456,4	Запасы на конец года

## 5.3. Картоптың ресурстары және қолданылуы

### Ресурсы и использование картофеля

мың тонна	2004	2005	2006	тыс. тонн
<b>I. РЕСУРТАР</b>				<b>I. РЕСУРСЫ</b>
Жыл басындағы қорлар	1491,0	1442,1	1493,1	Запасы на начало года
Өндіріс	2260,7	2520,8	2361,6	Производство
Импорт	19,4	10,3	34,9	Импорт
<b>Ресурстардың барлығы</b>	<b>3771,1</b>	<b>3973,2</b>	<b>3890,4</b>	<b>Итого ресурсов</b>
<b>II. ҚОЛДАНЫЛУЫ</b>				<b>II. ИСПОЛЬЗОВАНИЕ</b>
Өндірістік тұтынуға	562,2	571,1	565,9	Производственное потребление
оның ішінде:				в том числе:
мал азығына	237,0	244,5	252,2	на корм
егу мақсатына	325,2	326,6	313,7	на посевные цели
Шығасы	218,7	230,4	225,6	Потери
Экспорт	0,9	0,4	0,1	Экспорт
Жеке тұтынуға	1547,2	1677,4	1695,7	Личное потребление
Жыл аяғындағы қорлар	1442,1	1493,9	1403,0	Запасы на конец года

#### 5.4. Қант қызылшасының ресурстары және қолданылуы Ресурсы и использование сахарной свеклы

мың тонна	2004	2005	2006	тыс. тонн
I. РЕСУРСТАР				I. РЕСУРСЫ
Өндіріс	397,9	310,8	339,0	Производство
Импорт	41,2	1,5	-	Импорт
<b>Ресурстардың барлығы</b>	<b>439,1</b>	<b>312,3</b>	<b>339,0</b>	<b>Итого ресурсов</b>
II. ҚОЛДАНЫЛУЫ				II. ИСПОЛЬЗОВАНИЕ
Өндірістік тұтынылатын мал азығына	13,2	9,4	10,2	Производственное потребление на корм
Азық-түлік мақсатына арналып қайта өңделген	417,6	297,0	322,4	Переработано на продовольственные цели
Шығасы	8,3	5,9	6,4	Потери
Экспорт	0,0	0,0		Экспорт

#### 5.5. Күнбағыс дәнінің ресурстары және қолданылуы Ресурсы и использование семян подсолнечника

мың тонна	2004	2005	2006	тыс. тонн
I. РЕСУРСТАР				I. РЕСУРСЫ
Жыл басындағы қорлар	98,0	101,1	161,7	Запасы на начало года
Өндіріс	256,6	267,4	268,0	Производство
Импорт	24,2	32,4	59,9	Импорт
<b>Ресурстардың барлығы</b>	<b>387,8</b>	<b>400,9</b>	<b>489,6</b>	<b>Итого ресурсов</b>
II. ҚОЛДАНЫЛУЫ				II. ИСПОЛЬЗОВАНИЕ
Өндірістік тұтынуға	13,2	13,6	16,6	Производственное потребление
оның ішінде:				в том числе:
мал азығына	2,3	2,4	2,9	на корм
тұқымға	10,9	11,2	13,7	на семена
Азық-түлік мақсатына арналып қайта өңделген	256,3	210,1	295,2	Переработано на продовольственные цели
Шығасы	5,4	5,6	6,9	Потери
Экспорт	2,1	0,5	2,2	Экспорт
Жеке тұтынуға	9,7	9,4	10,0	Личное потребление
Жыл аяғындағы қорлар	101,1	161,7	158,7	Запасы на конец года



**5.6. Көкөніс және бақша дақылдарының ресурстары  
және қолданылуы  
Ресурсы и использование овощей и бахчевых культур**

мың тонна	2004	2005	2006	тыс. тонн
<b>I. РЕСУРСТАР</b>				<b>I. РЕСУРСЫ</b>
Жыл басындағы қорлар	1560,0	1503,4	1198,8	Запасы на начало года
Өндіріс	2726,3	2852,5	2756,6	Производство
Импорт	80,8	10,0	29,2	Импорт
<b>Ресурстардың барлығы</b>	<b>4367,1</b>	<b>4365,9</b>	<b>3984,6</b>	<b>Итого ресурсов</b>
<b>II. ҚОЛДАНЫЛУЫ</b>				<b>II. ИСПОЛЬЗОВАНИЕ</b>
Өндірістік тұтынуға	59,2	83,6	93,4	Производственное потребление
оның ішінде:				в том числе:
мал азығына	44,6	56,7	58,8	на корм
егу мақсатына	14,6	26,9	34,6	на посевные цели
Шығасы	262,0	262,0	239,1	Потери
Экспорт	281,4	150,7	150,6	Экспорт
Жеке тұтынуға	2261,1	2670,7	2423,3	Личное потребление
Жыл аяғындағы қорлар	1503,4	1198,8	1078,3	Запасы на конец года

**5.7. Жеміс, жидек, жүзімнің ресурстары және қолданылуы  
Ресурсы и использование плодов, ягод, винограда**

мың тонна	2004	2005	2006	тыс. тонн
<b>I. РЕСУРСТАР</b>				<b>I. РЕСУРСЫ</b>
Жыл басындағы қорлар	30,2	71,0	30,2	Запасы на начало года
Өндіріс	292,5	296,1	228,6	Производство
Импорт	104,6	51,1	95,9	Импорт
<b>Ресурстардың барлығы</b>	<b>427,3</b>	<b>418,2</b>	<b>354,7</b>	<b>Итого ресурсов</b>
<b>II. ҚОЛДАНЫЛУЫ</b>				<b>II. ИСПОЛЬЗОВАНИЕ</b>
Өндірістік тұтынылатын				Производственное
мал азығына				потребление на корм
Азық-түлік мақсатына				Переработано на
арналып қайта өңделген	40,4	39,7	33,7	продовольственные цели
Шығасы	18,8	19,7	16,7	Потери
Экспорт	44,6	117,2	55,8	Экспорт
Жеке тұтынуға	252,5	211,5	220,8	Личное потребление
Жыл аяғындағы қорлар	71,0	30,2	27,7	Запасы на конец года

**5.8. Ет және етке есептелген ет өнімдерінің ресурстары  
және қолданылуы  
Ресурсы и использование мяса и мясопродуктов  
в пересчете на мясо**

мың тонна	2004	2005	2006	тыс. тонн
<b>I. РЕСУРСТАР</b>				<b>I. РЕСУРСЫ</b>
Жыл басындағы қорлар	76,9	80,9	76,2	Запасы на начало года
Өндіріс				Производство
(сойыс салмағымен)	737,1	762,2	808,6	(в убойном весе)
Импорт	106,4	137,9	191,5	Импорт
Ресурстардың барлығы	920,4	981,0	1076,3	Итого ресурсов
<b>II. ҚОЛДАНЫЛУЫ</b>				<b>II. ИСПОЛЬЗОВАНИЕ</b>
Өндірістік тұтынылатын				Производственное
мал азығына	5,5	5,9	6,5	потребление на корм
Азық-түлік мақсатына				Прочее промышленное
арналып қайта өңделген	4,6	4,9	5,4	использование
Шығасы	12,0	12,8	14,0	Потери
Экспорт	1,5	0,7	0,2	Экспорт
Жеке тұтынуға	815,9	880,6	969,6	Личное потребление
Жыл аяғындағы қорлар	80,9	76,2	80,7	Запасы на конец года

**5.9. Сүт және сүт өнімдерінің ресурстары және қолданылуы  
Ресурсы и использование молока и молочных продуктов**

мың тонна	2004	2005	2006	тыс. тонн
<b>I. РЕСУРСТАР</b>				<b>I. РЕСУРСЫ</b>
Жыл басындағы қорлар	449,0	714,4	630,9	Запасы на начало года
Өндіріс	4556,8	4749,2	4926,0	Производство
Импорт	449,9	431,9	472,6	Импорт
<b>Ресурстардың барлығы</b>	<b>5455,7</b>	<b>5895,5</b>	<b>6029,5</b>	<b>Итого ресурсов</b>
<b>II. ҚОЛДАНЫЛУЫ</b>				<b>II. ИСПОЛЬЗОВАНИЕ</b>
Өндірістік тұтынылатын				Производственное
мал азығына	579,8	587,5	596,9	потребление на корм
Азық-түлік мақсатына				Прочее промышленное
арналып қайта өңделген	0,5	0,6	0,6	использование
Шығасы	27,3	29,5	30,1	Потери
Экспорт	41,7	62,0	36,0	Экспорт
Жеке тұтынуға	4092,5	4585,1	4666,6	Личное потребление
Жыл аяғындағы қорлар	714,4	630,9	699,3	Запасы на конец года

**5.10. Жұмыртқа және жұмыртқа өнімдерінің ресурстары  
және қолданылуы  
Ресурсы и использование яиц и яйцепродуктов**

мың дана	2004	2005	2006	тыс. штук
I. РЕСУРСТАР				I. РЕСУРСЫ
Жыл басындағы қорлар	130,7	214,1	206,9	Запасы на начало года
Өндіріс	2316,8	2514,0	2494,7	Производство
Импорт	177,9	79,8	171,4	Импорт
<b>Ресурстардың барлығы</b>	<b>2625,4</b>	<b>2807,9</b>	<b>2873,0</b>	<b>Итого ресурсов</b>
II. ҚОЛДАНЫЛУЫ				II. ИСПОЛЬЗОВАНИЕ
Өндірістік тұтынуға	152,7	160,7	198,6	Производственное потребление
соның ішінде:				в том числе:
мал азығына	57,8	61,8	63,2	на корм
инкубацияға	94,9	98,9	135,4	на инкубацию
Шығасы	23,6	25,3	25,9	Потери
Экспорт	1,2	0,1	0,0	Экспорт
Жеке тұтынуға	2233,8	2414,9	2441,4	Личное потребление
Жыл аяғындағы қорлар	214,1	206,9	207,1	Запасы на конец года

**5.11. Өсімдік майының ресурстары және қолданылуы  
Ресурсы и использование растительного масла**

мың тонна	2004	2005	2006	тыс. тонн
I. РЕСУРСТАР				I. РЕСУРСЫ
Жыл басындағы қорлар	59,6	87,3	85,9	Запасы на начало года
Өндіріс	159,0	167,5	211,5	Производство
Импорт	59,6	77,7	67,8	Импорт
<b>Ресурстардың барлығы</b>	<b>278,2</b>	<b>332,5</b>	<b>365,2</b>	<b>Итого ресурсов</b>
II. ҚОЛДАНЫЛУЫ				II. ИСПОЛЬЗОВАНИЕ
Өндірістік тұтынылатын мал азығына				Производственное потребление на корм
Экспорт	9,7	7,2	14,8	Экспорт
Жеке тұтынуға	181,2	239,4	243,6	Личное потребление
Жыл аяғындағы қорлар	87,3	85,9	106,8	Запасы на конец года

**5.12. Қанттың ресурстары және қолданылуы  
Ресурсы и использование сахара**

мың тонна	2004	2005	2006	тыс. тонн
I. РЕСУРСТАР				I. РЕСУРСЫ
Жыл басындағы қорлар	452,4	593,5	953,1	Запасы на начало года
Өндіріс	542,6	528,8	490,2	Производство
Импорт	182,0	593,8	438,4	Импорт
<b>Ресурстардың барлығы</b>	<b>1177,0</b>	<b>1716,1</b>	<b>1881,7</b>	<b>Итого ресурсов</b>
II. ҚОЛДАНЫЛУЫ				II. ИСПОЛЬЗОВАНИЕ
Экспорт	77,7	142,7	184,6	Экспорт
Жеке тұтынуға	505,8	920,3	612,0	Личное потребление
Жыл аяғындағы қорлар	593,5	653,1	1085,1	Запасы на конец года

## 6. Негізгі тамақ өнімдерін өндіру және тұтыну Производство и потребление основных продуктов питания

### 6.1. Қазақстан Республикасы бойынша халықты жан басына шаққанда ауыл шаруашылығының негізгі өнімдерін өндіру килограмм Производство основных продуктов сельского хозяйства в расчете на душу населения по Республике Казахстан

килограмм	2004	2005	2006	килограммов
Дөңді*)	824	910	1078	Зерно*)
Картоп	151	166	154	Картофель
Көкөніс	137	143	134	Овощи
Бақша дақылдары	44	45	45	Бахчи
Ет	49	51	53	Мясо
Сүт	304	314	322	Молоко
Жұмыртқа (дана)	154	166	162	Яйца (штук)

\*) ұқсатудан кейінгі салмақта.  
в весе после доработки.

### 6.2. Үй шаруашылығын зерттеу деректері бойынша халықты жан басына шаққандағы тұтынатын тағам өнімдері Потребление продуктов питания на душу населения по данным обследовании домашних хозяйств\*

#### Ет және ет өнімдері Мясо и мясопродукты

килограмм	2004	2005	2006	килограммов
Қазақстан Республикасы	40	40	44	Республика Казахстан
Ақмола	41	39	42	Акмолинская
Ақтөбе	44	43	47	Актюбинская
Алматы	37	39	40	Алматинская
Атырау	44	41	57	Атырауская
Батыс Қазақстан	41	40	43	Западно-Казахстанская
Жамбыл	32	31	36	Жамбылская
Қарағанды	43	41	42	Карагандинская
Қостанай	35	34	44	Костанайская
Қызылорда	28	29	30	Кызылординская
Маңғыстау	51	47	42	Мангистауская
Оңтүстік Қазақстан	28	31	40	Южно-Казахстанская
Павлодар	41	40	49	Павлодарская
Солтүстік Қазақстан	42	42	44	Северо-Казахстанская
Шығыс Қазақстан	45	47	52	Восточно-Казахстанская
Астана қаласы	58	58	58	г. Астана
Алматы қаласы	56	57	55	г. Алматы

\*) 12000 үй шаруашылығын іріктеп зерттеудің бағдарламасы бойынша деректер келтірілген.  
данные по программе выборочного обследования 12000 домашних хозяйств.

*Сельское, лесное и рыбное хозяйство Казахстана*

**Сүт және сүт өнімдері  
Молоко и молочные продукты**

килограмм				килограммов
	2004	2005	2006	
<b>Қазақстан Республикасы</b>	190	189	205	<b>Республика Казахстан</b>
Ақмола	195	195	197	Ақмолинская
Ақтөбе	191	183	213	Актюбинская
Алматы	195	212	205	Алматинская
Атырау	197	208	220	Атырауская
Батыс Қазақстан	231	212	211	Западно-Казахстанская
Жамбыл	174	162	188	Жамбылская
Қарағанды	177	173	189	Карагандинская
Қостанай	181	184	196	Костанайская
Қызылорда	171	171	175	Кызылординская
Маңғыстау	237	209	181	Мангистауская
Оңтүстік Қазақстан	144	140	183	Южно-Казахстанская
Павлодар	198	195	231	Павлодарская
Солтүстік Қазақстан	183	187	197	Северо-Казахстанская
Шығыс Қазақстан	233	239	247	Восточно-Казахстанская
Астана қаласы	199	210	231	г. Астана
Алматы қаласы	214	216	217	г. Алматы

**Жұмыртқа  
Яйца**

дана				штук
	2004	2005	2006	
<b>Қазақстан Республикасы</b>	106	108	114	<b>Республика Казахстан</b>
Ақмола	133	133	132	Ақмолинская
Ақтөбе	102	99	105	Актюбинская
Алматы	92	94	79	Алматинская
Атырау	64	63	71	Атырауская
Батыс Қазақстан	125	120	106	Западно-Казахстанская
Жамбыл	85	73	97	Жамбылская
Қарағанды	118	123	132	Карагандинская
Қостанай	118	128	143	Костанайская
Қызылорда	51	57	70	Кызылординская
Маңғыстау	100	98	96	Мангистауская
Оңтүстік Қазақстан	68	75	83	Южно-Казахстанская
Павлодар	105	113	116	Павлодарская
Солтүстік Қазақстан	162	177	212	Северо-Казахстанская
Шығыс Қазақстан	122	115	117	Восточно-Казахстанская
Астана қаласы	133	146	143	г. Астана
Алматы қаласы	144	143	151	г. Алматы

**Қазақстанның ауыл, орман және балық шаруашылығы**

**Нан және нан өнімдері  
Хлеб и хлебпродукты**

килограмм				килограммов
	2004	2005	2006	
<b>Қазақстан Республикасы</b>	116	114	124	<b>Республика Казахстан</b>
Ақмола	114	112	112	Ақмолинская
Ақтөбе	112	104	121	Актюбинская
Алматы	141	147	166	Алматинская
Атырау	110	101	108	Атырауская
Батыс Қазақстан	105	105	121	Западно-Казахстанская
Жамбыл	116	107	117	Жамбылская
Қарағанды	105	103	107	Карагандинская
Қостанай	107	102	107	Костанайская
Қызылорда	139	140	175	Кызылординская
Маңғыстау	100	106	95	Мангистауская
Оңтүстік Қазақстан	133	136	157	Южно-Казахстанская
Павлодар	108	101	107	Павлодарская
Солтүстік Қазақстан	109	108	108	Северо-Казахстанская
Шығыс Қазақстан	112	112	124	Восточно-Казахстанская
Астана қаласы	93	91	88	г. Астана
Алматы қаласы	97	92	86	г. Алматы

**Картоп  
Картофель**

килограмм				килограммов
	2004	2005	2006	
<b>Қазақстан Республикасы</b>	49	47	45	<b>Республика Казахстан</b>
Ақмола	60	57	52	Ақмолинская
Ақтөбе	46	43	38	Актюбинская
Алматы	49	52	41	Алматинская
Атырау	39	34	39	Атырауская
Батыс Қазақстан	43	39	38	Западно-Казахстанская
Жамбыл	41	36	36	Жамбылская
Қарағанды	49	46	43	Карагандинская
Қостанай	51	49	53	Костанайская
Қызылорда	31	32	29	Кызылординская
Маңғыстау	63	48	42	Мангистауская
Оңтүстік Қазақстан	38	38	45	Южно-Казахстанская
Павлодар	58	51	49	Павлодарская
Солтүстік Қазақстан	72	71	70	Северо-Казахстанская
Шығыс Қазақстан	61	60	61	Восточно-Казахстанская
Астана қаласы	45	40	34	г. Астана
Алматы қаласы	50	44	41	г. Алматы

*Сельское, лесное и рыбное хозяйство Казахстана*

**Көкөніс және бақшалық  
Овощи и бахчевые**

килограмм

килограммов

	2004	2005	2006	
<b>Қазақстан Республикасы</b>	71	71	72	<b>Республика Казахстан</b>
Ақмола	61	59	54	Акмолинская
Ақтөбе	64	58	59	Актюбинская
Алматы	79	76	77	Алматинская
Атырау	52	48	58	Атырауская
Батыс Қазақстан	70	66	71	Западно-Казахстанская
Жамбыл	76	71	74	Жамбылская
Қарағанды	67	66	60	Карагандинская
Қостанай	58	62	67	Костанайская
Қызылорда	54	61	65	Кызылординская
Маңғыстау	98	79	70	Мангистауская
Оңтүстік Қазақстан	73	88	92	Южно-Казахстанская
Павлодар	59	58	60	Павлодарская
Солтүстік Қазақстан	70	70	64	Северо-Казахстанская
Шығыс Қазақстан	77	75	76	Восточно-Казахстанская
Астана қаласы	80	78	74	г. Астана
Алматы қаласы	96	89	79	г. Алматы

*Примечание: Қоғамдық тамақтандыру орындарындағы тұтынуларсыз  
Без потребления в местах общественного питания.*

## 7. Халықаралық салыстыру Международные сравнения

### 7.1. Ауыл шаруашылығы өнімдері нақты көлемінің индекстері Индексы физического объема продукции сельского хозяйства

тұрақты бағамен

в постоянных ценах

	Өткен жылға пайызбен В процентах к предыдущему году			1995=100			
	2004	2005	2006	2004	2005	2006	
<b>ТМД елдері</b>							<b>Страны СНГ</b>
<b>Қазақстан</b>							<b>Республика</b>
<b>Республикасы</b>	99,5	107	106	115	123	131	<b>Казахстан</b>
Әзірбайжан	105	108	100,9	161	173	175	Азербайджан
Армения	115	111	100,4	149	166	166	Армения
Беларусь	113	102	106	119	121	129	Беларусь
Грузия	93	112	112	105	118	133	Грузия
Қырғызстан	104	96	102	176	168	171	Кыргызстан
Молдова	121	100,8	95	89	89	85	Молдова
Ресей	103	102	103	107	109	112	Россия
Тәжікстан	111	102	106	159	161	170	Таджикистан
Түркіменстан	....	120	....	....	....	....	Туркменистан
Өзбекстан	110	106	106	146	156	165	Узбекистан
Украина	120	99,9	103	98	97	99,9	Украина
<b>Әлемнің қалған елдері</b>							<b>Страны остального мира</b>
Австралия	94,5	109,0	81,6	115,4	125,8	102,6	Австралия
Австрия	105,8	97,0	99,4	105,1	102,0	101,3	Австрия
Аргентина	102,0	108,3	100,8	124,3	134,6	135,7	Аргентина
Бельгия	104,9	95,0	95,5	111,4	105,9	101,1	Бельгия
Болгария	123,6	83,9	101,7	85,0	71,3	72,5	Болгария
Бразилия	105,5	99,8	102,8	145,9	145,6	149,6	Бразилия
Ұлыбритания	100,6	100,5	98,9	94,7	95,1	94,0	Великобритания
Венгрия	130,7	91,0	95,1	120,9	110,1	104,6	Венгрия
Вьетнам	105,2	103,6	101,1	165,5	171,3	173,3	Вьетнам
Германия	110,5	96,6	97,7	110,7	106,9	104,5	Германия
Греция	108,6	103,1	96,1	94,7	97,6	93,8	Греция
Дания	101,4	98,8	96,9	104,9	103,7	100,4	Дания
Египет	103,5	100,9	100,7	141,3	142,6	143,5	Египет
Израиль	107,1	100,3	99,8	125,1	125,5	125,3	Израиль
Индия	101,6	104,2	100,5	120,9	126,0	126,7	Индия
Индонезия	105,0	101,1	102,7	123,5	124,8	128,2	Индонезия
Иран	100,0	105,9	100,9	134,0	141,8	143,2	Иран
Ирландия	103,7	96,6	101,6	109,6	105,9	107,6	Ирландия
Испания	95,5	90,6	104,4	147,1	133,3	139,2	Испания
Италия	110,9	97,7	96,8	106,8	104,3	101,0	Италия
Канада	108,5	103,9	97,0	121,1	125,8	122,0	Канада
Қытай	106,5	103,6	103,9	146,7	152,0	157,9	Китай
Латвия	101,0	111,2	95,4	88,2	98,1	93,6	Латвия
Литва	99,2	101,8	84,5	103,8	105,6	89,3	Литва
Мексика	102,9	99,3	104,0	127,5	126,6	131,7	Мексика
Нидерланд	106,3	97,1	97,9	94,4	91,6	89,7	Нидерланды
Жаңа Зеландия	104,4	97,0	100,0	127,5	123,7	123,8	Новая Зеландия



**Сельское, лесное и рыбное хозяйство Казахстана**

Жалғасы

Продолжение

	Өткен жылға пайызбен В процентах к предыдущему году			1995=100			
	2004	2005	2006	2004	2005	2006	
Норвегия	104,3	97,6	100,5	99,2	96,8	97,3	Норвегия
Пәкістан	107,5	102,3	102,3	126,5	129,5	132,4	Пакистан
Польша	107,2	94,1	96,8	100,8	94,9	91,8	Польша
Португалия	105,9	95,9	99,1	102,5	98,3	97,4	Португалия
Корея Республикасы	102,8	100,8	97,6	105,9	106,8	104,2	Республика Корея
Румыния	120,0	88,7	98,1	113,3	100,4	98,5	Румыния
Сауд Аравиясы	106,0	101,0	99,1	126,7	128,0	126,9	Саудовская Аравия
Словакия	105,4	96,4	92,0	87,0	83,9	77,2	Словакия
АҚШ	106,7	99,1	98,9	120,6	119,5	118,2	США
Түркия	101,3	105,2	100,4	114,1	120,1	120,5	Турция
Филиппин	106,9	101,2	102,8	135,9	137,5	141,4	Филиппины
Финляндия	99,6	103,8	97,7	103,5	107,4	104,9	Финляндия
Франция	108,8	94,4	96,2	105,9	99,9	96,1	Франция
Чехия	120,2	93,0	94,1	99,2	92,3	86,8	Чехия
Чили	104,0	105,6	102,9	122,4	129,3	133,0	Чили
Швейцария	104,6	97,9	99,7	99,1	97,0	96,7	Швейцария
Швеция	103,4	96,4	95,1	104,4	100,7	95,7	Швеция
Эстония	103,2	107,9	94,0	87,2	94,1	88,5	Эстония
ОАР	101,7	105,3	95,6	128,5	135,3	129,4	ЮАР
Жапония	101,5	107,5	97,3	90,7	97,5	94,9	Япония

**7.2. Дәнді және дәнді-бұршақ дақылдарын өндіру  
Производство зерновых и зернобобовых культур**

*барлық санаттағы шаруашылық; ұқсатқаннан кейінгі салмақта  
хозяйства всех категорий; в весе после доработки*

млн.тонна

млн.тонн

	2004	2005	2006	
<b>ТМД елдері</b>				<b>Страны СНГ</b>
<b>Қазақстан Республикасы</b>	12,4	13,8	16,5	<b>Республика Казахстан</b>
Әзірбайжан	2,1	2,1	2,0	Азербайджан
Армения	0,5	0,4	0,2	Армения
Беларусь	7,0	6,4	5,9	Беларусь
Грузия	0,7	0,7	....	Грузия
Қырғызстан	1,7	1,7	1,6	Кыргызстан
Молдова	3,0	2,8	2,3	Молдова
Ресей	78,1	78,2	78,6	Россия
Тәжікстан	0,9	0,9	0,9	Таджикистан
Түркіменстан	3	3,1*	....	Туркменистан
Өзбекстан	5,9	6,4	....	Узбекистан
Украина	41,8	38,0	34,3	Украина
<b>Әлемнің қалған елдері</b>				<b>Страны остального мира</b>
Австралия	36,2	41,9	....	Австралия
Австрия	5,4	5,0	4,6	Австрия
Аргентина	35,9	38,8	33,9	Аргентина
Бельгия	3,0	2,8	2,7	Бельгия

**Қазақстанның ауыл, орман және балық шаруашылығы**

Жалғасы

Продолжение

	2004	2005	2006	
Болгария	7,5	5,9	5,5	Болгария
Бразилия	66,9	58,7	62,4	Бразилия
Ұлыбритания	22,9	21,9	21,6	Великобритания
Венгрия	16,8	16,3	14,7	Венгрия
Вьетнам	39,8	39,8	39,9	Вьетнам
Германия	51,6	46,4	43,9	Германия
Греция	5,1	5,1	3,4	Греция
Дания	9,1	9,3	8,7	Дания
Египет	21,2	23,5	16,0	Египет
Израиль	0,30	0,33	0,28	Израиль
Индия	247,3	256,0	149,2	Индия
Индонезия	65,6	66,3	66,3	Индонезия
Иран	22,2	23,1	....	Иран
Ирландия	2,5	1,9	2,0	Ирландия
Испания	25,3	14,4	19,8	Испания
Италия	23,4	21,7	20,4	Италия
Канада	57,3	57,9	55,0	Канада
Қытай	418,1	434,2	434,2	Китай
Латвия	1,1	1,3	1,2	Латвия
Литва	2,9	2,9	1,9	Литва
Мексика	33,7	29,2	33,5	Мексика
Нидерланд	1,9	1,9	2,0	Нидерланды
Жаңа Зеландия	0,9	0,9	0,9	Новая Зеландия
Норвегия	1,4	1,4	1,2	Норвегия
Пәкістан	31,3	34,7	33,5	Пакистан
Польша	29,9	27,2	22,0	Польша
Португалия	1,4	0,8	1,2	Португалия
Корея Республикасы	7,3	6,8	6,7	Республика Корея
Румыния	24,5	19,4	15,8	Румыния
Сауд Аравиясы	3,2	3,0	3,0	Саудовская Аравия
Словакия	3,8	3,6	3,0	Словакия
АҚШ	390,7	368,8	348,2	США
Түркия	35,6	36,1	35,7	Турция
Филиппин	20,0	19,9	21,4	Филиппины
Финляндия	3,6	4,1	3,8	Финляндия
Франция	72,6	65,9	63,1	Франция
Чехия	8,9	7,8	6,5	Чехия
Чили	4,1	4,1	3,7	Чили
Швейцария	1,1	1,1	1,0	Швейцария
Швеция	5,6	5,1	4,2	Швеция
Эстония	0,6	0,8	0,6	Эстония
ОАР	12,2	14,3	9,5	ЮАР
Жапония	12,1	12,5	11,8	Япония

### 7.3. Дәнді және дәнді-бұршақ дақылдарының өнімділігі Урожайность зерновых и зернобобовых культур

барлық санаттағы шаруашылық  
хозяйства всех категорий

жиналған алқаптың бір гектарынан центнер

центнеров с одного гектара убранный площади

	2004	2005	2006	
<b>ТМД елдері</b>				<b>Страны СНГ</b>
<b>Қазақстан Республикасы</b>	8,8	10,0	11,7	<b>Республика Казахстан</b>
Әзірбайжан	25,8	25,9	25,9	Азербайджан
Армения	22,8	19,4	13,3	Армения
Беларусь	29,6	28,1	24,9	Беларусь
Грузия	19,5	20,2	....	Грузия
Қырғызстан	28,2	26,3	24,8	Кыргызстан
Молдова	27,8	27,4	25,0	Молдова
Ресей	18,8	18,5	18,9	Россия
Тәжікстан	19,5	19,5	20,4	Таджикистан
Түрікменстан	....	....	....	Туркменистан
Өзбекстан	35,4	39,8	....	Узбекистан
Украина	28,3	26,0	24,1	Украина
<b>Әлемнің қалған елдері</b>				<b>Страны остального мира</b>
Австралия	16,8	20,2	....	Австралия
Австрия	63,4	59,7	55,9	Австрия
Аргентина	36,3	41,5	36,1	Аргентина
Бельгия	92,2	87,7	85,3	Бельгия
Болгария	40,5	33,7	35,6	Болгария
Бразилия	27,4	25,4	27,9	Бразилия
Ұлыбритания	67,7	69,7	70,3	Великобритания
Венгрия	55,7	55,0	51,2	Венгрия
Вьетнам	45,4	45,7	45,9	Вьетнам
Германия	72,5	66,2	64,1	Германия
Греция	39,5	39,9	35,1	Греция
Дания	59,7	61,2	57,4	Дания
Египет	73,4	73,5	66,6	Египет
Израиль	30,5	34,0	35,8	Израиль
Индия	21,0	21,0	22,8	Индия
Индонезия	42,0	42,4	44,0	Индонезия
Иран	25,2	22,5	....	Иран
Ирландия	81,3	69,9	72,3	Ирландия
Испания	35,3	19,7	29,8	Испания
Италия	53,7	53,0	52,6	Италия
Канада	29,8	30,4	28,8	Канада
Қытай	50,4	50,8	50,8	Китай
Латвия	24,0	27,6	22,7	Латвия
Литва	32,1	29,0	18,8	Литва
Мексика	27,4	27,3	28,2	Мексика
Нидерланд	87,7	85,1	91,3	Нидерланды
Жаңа Зеландия	70,9	76,4	76,4	Новая Зеландия
Норвегия	43,9	41,5	38,6	Норвегия
Пәкістан	22,4	24,1	23,5	Пакистан
Польша	35,2	32,1	26,0	Польша
Португалия	27,6	19,1	30,2	Португалия
Корея Республикасы	66,1	62,4	62,7	Республика Корея
Румыния	39,1	33,1	30,6	Румыния
Сауд Аравиясы	46,9	47,9	47,9	Саудовская Аравия

**Қазақстанның ауыл, орман және балық шаруашылығы**

Жалғасы

Продолжение

	2004	2005	2006	
Словакия	47,0	45,6	40,4	Словакия
АҚШ	67,8	63,6	62,9	США
Түркия	23,0	23,4	22,8	Турция
Филиппин	29,7	29,1	31,8	Филиппины
Финляндия	29,6	34,1	32,9	Финляндия
Франция	74,0	68,6	66,8	Франция
Чехия	54,2	47,1	41,5	Чехия
Чили	54,1	55,3	56,4	Чили
Швейцария	67,5	62,3	60,6	Швейцария
Швеция	49,7	48,8	42,7	Швеция
Эстония	23,2	27,3	22,3	Эстония
ОАР	27,7	32,7	31,7	ЮАР
Жапония	58,4	60,6	57,7	Япония

**7.4. Ірі қара мал басы**  
**Поголовье крупного рогатого скота**

барлық санаттағы шаруашылық  
хозяйства всех категорий

жыл басына; млн. бас

на начало года; млн. голов

	2004	2005	2006	
<b>ТМД елдері</b>				<b>Страны СНГ</b>
<b>Қазақстан Республикасы</b>	4,9	5,2	5,5	<b>Республика Казахстан</b>
Әзірбайжан	2,2	2,3	2,4	Азербайджан
Армения	0,6	0,6	0,6	Армения
Беларусь	3,9	4,0	4,0	Беларусь
Грузия	1,2	1,3	1,3	Грузия
Қырғызстан	1,0	1,0	1,1	Кыргызстан
Молдова	0,4	0,3	0,3	Молдова
Ресей	24,9	23,0	21,5	Россия
Тәжікстан	1,2	1,3	1,4	Таджикистан
Түркіменстан	2,0	....	2,1	Туркменистан
Өзбекстан	....	6,2	6,6	Узбекистан
Украина	7,7	6,9	6,5	Украина
<b>Әлемнің қалған елдері</b>				<b>Страны остального мира</b>
Австралия	27,5	27,8	28,6	Австралия
Австрия	2,1	2,1	2,0	Австрия
Аргентина	50,8	50,8	50,8	Аргентина
Бельгия	2,7	2,7	2,7	Бельгия
Болгария	0,7	0,7	0,6	Болгария
Бразилия	205,6	208,2	208,2	Бразилия
Ұлыбритания	10,6	10,4	10,2	Великобритания
Венгрия	0,7	0,7	0,7	Венгрия
Вьетнам	7,8	8,5	9,4	Вьетнам
Германия	13,2	13,0	12,7	Германия
Греция	0,6	0,6	0,6	Греция
Дания	1,6	1,5	1,6	Дания
Египет	8,2	8,4	8,4	Египет
Индия	283,7	283,9	283,8	Индия

**Сельское, лесное и рыбное хозяйство Казахстана**

Жалғасы

Продолжение

	2004	2005	2006	
Ирландия	7,0	6,9	6,9	Ирландия
Испания	6,7	6,5	6,5	Испания
Италия	6,5	6,5	6,5	Италия
Канада	14,7	15,1	14,8	Канада
Қытай	134,8	137,6	138,0	Китай
Латвия	0,4	0,4	0,4	Латвия
Литва	0,8	0,8	0,8	Литва
Мексика	31,2	31,8	28,6	Мексика
Нидерланд	3,8	3,8	3,7	Нидерланды
Жаңа Зеландия	9,6	9,6	9,7	Новая Зеландия
Пәкістан	49,3	50,5	53,9	Пакистан
Польша	5,4	5,5	5,6	Польша
Португалия	1,4	1,4	1,4	Португалия
Корея Республикасы	2,2	2,3	2,5	Республика Корея
Румыния	2,9	2,8	2,9	Румыния
Словакия	0,5	0,5	0,5	Словакия
АҚШ	94,9	95,8	96,7	США
Түркия	9,9	10,2	10,6	Турция
Финляндия	1,0	1,0	0,9	Финляндия
Франция	19,3	19,4	19,4	Франция
Чехия	1,4	1,4	1,4	Чехия
Швейцария	1,6	1,5	1,6	Швейцария
Швеция	1,5	1,6	1,6	Швеция
Эстония	0,3	0,2	0,2	Эстония
ОАР	13,5	13,8	13,8	ЮАР
Жапония	4,5	4,4	4,4	Япония

**7.5. Қой мен ешкі басы  
Поголовье овец и коз**

барлық санаттағы шаруашылық  
хозяйства всех категорий

жыл басына; млн. бас

на начало года; млн. голов

	2004	2005	2006	
<b>ТМД елдері</b>				<b>Страны СНГ</b>
<b>Қазақстан Республикасы</b>	12,2	13,4	14,3	<b>Республика Казахстан</b>
Әзірбайжан	7,3	7,5	7,7	Азербайджан
Армения	0,6	0,6	0,6	Армения
Беларусь	0,1	0,1	0,1	Беларусь
Грузия	0,7	0,8	0,8	Грузия
Қырғызстан	3,7	3,8	3,9	Кыргызстан
Молдова	0,9	0,9	0,9	Молдова
Ресей	17,0	17,8	18,2	Россия
Тәжікстан	2,6	2,8	3,1	Таджикистан
Түркіменстан	13,9	....	16,6	Туркменистан
Өзбекстан	....	10,6	11,4	Узбекистан
Украина	1,9	1,8	1,6	Украина
<b>Әлемнің қалған елдері</b>				<b>Страны остального мира</b>
Австралия	101,9	101,6	100,6	Австралия
Австрия	0,4	0,4	0,4	Австрия

**Қазақстанның ауыл, орман және балық шаруашылығы**

Жалғасы

Продолжение

	2004	2005	2006	
Аргентина	16,7	16,7	16,7	Аргентина
Бельгия	0,176	0,179	0,180	Бельгия
Болгария	2,3	2,4	2,2	Болгария
Бразилия	25,1	25,9	25,9	Бразилия
Ұлыбритания	35,9	35,3	34,8	Великобритания
Венгрия	1,4	1,5	1,5	Венгрия
Вьетнам	1,0	1,3	1,5	Вьетнам
Германия	2,9	2,9	2,7	Германия
Греция	14,6	14,3	14,2	Греция
Дания	0,141	0,169	0,206	Дания
Египет	8,9	9,1	9,1	Египет
Индия	....	....	187,8	Индия
Иран	78,0	78,0	78,0	Иран
Ирландия	6,8	6,4	6,0	Ирландия
Испания	25,7	25,7	25,3	Испания
Италия	8,9	9,1	8,9	Италия
Канада	1,0	1,0	0,9	Канада
Қытай	340,7	366,6	372,9	Китай
Латвия	0,054	0,053	0,056	Латвия
Литва	0,044	0,049	0,051	Литва
Мексика	15,9	16,5	16,4	Мексика
Нидерланд	1,5	1,7	2,0	Нидерланды
Жаңа Зеландия	39,4	40,1	40,3	Новая Зеландия
Пәкістан	79,4	81,6	87,3	Пакистан
Польша	0,5	0,5	0,4	Польша
Португалия	3,9	4,1	4,1	Португалия
Корея Республикасы	0,5	0,5	0,5	Республика Корея
Румыния	8,1	8,1	8,3	Румыния
Словакия	0,364	0,360	0,360	Словакия
АҚШ	8,6	8,9	9,1	США
Түркия	32,2	31,8	31,8	Турция
Финляндия	0,116	0,097	0,123	Финляндия
Франция	10,4	10,3	10,1	Франция
Чехия	0,128	0,153	0,163	Чехия
Швейцария	0,5	0,5	0,5	Швейцария
Швеция	0,5	0,5	0,5	Швеция
Эстония	0,034	0,041	0,052	Эстония
ОАР	31,7	31,7	31,4	ЮАР
Жапония	0,045	0,045	0,045	Япония

**7.6. Шошқа басы  
Поголовье свиней**

барлық санаттағы шаруашылық  
хозяйства всех категорий

жыл басына; млн. бас

на начало года; млн. голов

	2004	2005	2006	
<b>ТМД елдері</b>				<b>Страны СНГ</b>
Қазақстан Республикасы	1,4	1,3	1,3	Республика Казахстан
Әзірбайжан	0,02	0,02	0,02	Азербайджан
Армения	0,1	0,1	0,1	Армения

**Сельское, лесное и рыбное хозяйство Казахстана**

Жалғасы

Продолжение

	2004	2005	2006	
Беларусь	3,3	3,4	3,5	Беларусь
Грузия	0,5	0,5	0,5	Грузия
Қырғызстан	0,1	0,1	0,1	Қырғызстан
Молдова	0,4	0,4	0,5	Молдова
Ресей	16,0	13,4	13,5	Россия
Тәжікстан	0,001	0,001	0,001	Таджикистан
Түркіменстан	0,03	....	....	Туркменистан
Өзбекстан	....	0,1	0,1	Узбекистан
Украина	7,3	6,5	7,1	Украина
<b>Әлемнің қалған елдері</b>				<b>Страны остального мира</b>
Австралия	2,5	2,5	2,5	Австралия
Австрия	3,2	3,2	3,2	Австрия
Аргентина	1,5	1,5	1,5	Аргентина
Бельгия	6,4	6,3	6,3	Бельгия
Болгария	1,0	0,9	0,9	Болгария
Бразилия	33,1	34,1	34,1	Бразилия
Ұлыбритания	5,2	4,9	4,9	Великобритания
Венгрия	4,9	4,1	3,9	Венгрия
Вьетнам	26,1	27,4	26,9	Вьетнам
Германия	25,7	26,9	26,5	Германия
Греция	0,94	0,95	0,95	Греция
Дания	13,2	13,5	12,6	Дания
Индия	....	....	14,0	Индия
Ирландия	1,7	1,7	1,6	Ирландия
Испания	24,9	24,9	25,1	Испания
Италия	9,2	9,0	9,2	Италия
Канада	14,6	14,6	14,7	Канада
Қытай	472,9	488,8	510,6	Китай
Латвия	0,4	0,4	0,4	Латвия
Литва	1,1	1,1	1,1	Литва
Мексика	15,2	15,3	15,4	Мексика
Нидерланд	11,2	11,3	11,3	Нидерланды
Жаңа Зеландия	0,4	0,3	0,3	Новая Зеландия
Польша	17,0	18,1	18,9	Польша
Португалия	2,2	2,3	2,3	Португалия
Корея Республикасы	8,9	9,0	9,4	Республика Корея
Румыния	5,1	6,5	6,6	Румыния
Словакия	1,4	1,1	1,1	Словакия
АҚШ	60,4	61,0	61,4	США
Финляндия	1,4	1,4	1,4	Финляндия
Франция	15,0	15,0	14,8	Франция
Чехия	3,1	2,9	2,8	Чехия
Швейцария	1,5	1,6	1,7	Швейцария
Швеция	1,8	1,8	1,7	Швеция
Эстония	0,3	0,3	0,3	Эстония
ОАР	1,7	1,7	1,6	ЮАР
Жапония	9,7	9,6	9,6	Япония

## 7.7. Сойысқа арналған мал мен құс өсіру Производство скота и птицы на убой

барлық санаттағы шаруашылық; сойыс салмақта  
хозяйства всех категорий; в убойном весе

мың тонна

тыс.тонн

	2004	2005	2006	
<b>ТМД елдері</b>				<b>Страны СНГ</b>
Қазақстан Республикасы	737	762	809	Республика Казахстан
Әзірбайжан	144	150	156	Азербайджан
Армения	53	56	67	Армения
Беларусь	629	697	767	Беларусь
Грузия	109	110	....	Грузия
Қырғызстан	188	182	182	Кыргызстан
Молдова	85	87	97	Молдова
Ресей	4994	4914	5189	Россия
Тәжікстан	48	54	56	Таджикистан
Түркіменстан	....	....	....	Туркменистан
Өзбекстан	598	633	....	Узбекистан
Украина	1600	1597	1723	Украина
<b>Әлемнің қалған елдері</b>				<b>Страны остального мира</b>
Австралия	3769	3982	3941	Австралия
Австрия	856	849	860	Австрия
Аргентина	4282	4391	4537	Аргентина
Бельгия	1817	1768	1769	Бельгия
Болгария	214	227	216	Болгария
Бразилия	19919	19783	19783	Бразилия
Ұлыбритания	3311	3389	3389	Великобритания
Венгрия	1066	995	996	Венгрия
Вьетнам	2647	2966	3151	Вьетнам
Германия	6796	6875	6868	Германия
Греция	493	489	489	Греция
Дания	2158	2122	2054	Дания
Индия	5746	6003	6103	Индия
Ирландия	970	959	986	Ирландия
Испания	5222	5279	5293	Испания
Италия	4072	3956	3915	Италия
Канада	4575	4636	4493	Канада
Қытай	73815	78729	81733	Китай
Латвия	73,2	76,7	79,7	Латвия
Литва	195	216	215	Литва
Нидерланд	2379	2411	2310	Нидерланды
Жаңа Зеландия	1475	1455	1445	Новая Зеландия
Норвегия	284	287	296	Норвегия
Пакістан	1880	1926	2089	Пакистан
Польша	3212	3318	3490	Польша
Португалия	697	716	710	Португалия
Румыния	928	1028	1003	Румыния
АҚШ	39351	40115	41081	США
Түркия	1580	1595	1595	Турция
Финляндия	379	378	394	Финляндия
Франция	6036	5399	5206	Франция
Чехия	796	745	712	Чехия
Швейцария	435	441	444	Швейцария
Швеция	554	543	543	Швеция
Эстония	68,4	65,4	62,9	Эстония
Жапония	3026	3025	3088	Япония



## 8. Орман шаруашылығы Лесное хозяйство

### 8.1. 1-қаңтардағы орман қорының негізгі көрсеткіштері Основные показатели лесного фонда на 1 января

	2004	2005	2006	2007	
Орман шаруашылығы, ағаш дайындау және соған байланысты қызметтердегі өнім (жұмыс, қызмет) көлемі, мың теңге	1100070	1970868*	2481338*	3424389*	Объем продукции (работ, услуг) в лесном хозяйстве, лесозаготовках и связанных с этим услуги, тыс. тенге
соның ішінде, ағаш өсіру және ағаш дайындауға байланысты қызметтер	362957	1380217	2330148	2687626	в том числе услуги, связанные с лесоводством и лесозаготовками
Орман қорының жалпы алаңы (уақытша пайдалануға берілген орманды қосқанда), млн. га	26,2	26,5	26,5	26,8	Общая площадь лесного фонда (включая леса, переданные во временное пользование), млн. га
Орман жамылған жерлер, млн. га	12,5	12,4	12,3	12,3	Земли, покрытые лесом, млн. га
Аумақтың ормандылығы, пайызбен	4,6	4,5	4,5	4,5	Лесистость территории, в процентах
Орманды қалпына келтіру мың га	14,3	13,4	21,7	18,9	Лесовосстановление - всего, тыс. га
Ағаш отырғызу және егу	28,8	10,4	16,7	8,1	Посадка и посев леса
Орманды қалпына келтіру жұмыстары жүргізілген жалпы алаңдағы егілген және отырғызылған ағаштардың үлесі, пайызбен	74,8	77,6	76,9	42,9	Доля посева и посадки леса в общей площади, на которой проводились лесовосстановительные работы, процентов
Орман орналастыру, мың га	3667,2	1127,0	352,0	452,0	Лесоустройство, тыс. га
Егінді қорғайтын орман алқаптарын жасау, қолайсыз жерлерге және жайылым жерлерді қорғайтын ағаштар отырғызу, мың га	0,4	0,4	0,5	0,5	Создание защитных лесных полос, насаждений на неудобных землях и защитных насаждений на пастбищных землях, тыс. га
Бағалы ағаш көшеттері санына жататын жас екпе ағаштарды отырғызу, мың га	7,1	7,3	8,7	4,9	Ввод молодых насаждений в категорию ценных лесных насаждений, тыс. га
Тамыр суректерінің жалпы қоры, млн. текше м	362,2	375,8	375,8	375,8	Общий запас древесины на корню, млн. куб. м
Кесілетін орман алаңы, мың га	28,8	39,7	41,4	47,5	Площадь вырубки леса, тыс. га
Санитарлық мақсатпен кесілетін орман алаңы, мың га	23,9	31,5	37,8	42,3	Площадь санитарной вырубки леса, тыс. га
Жоюға кесілген сүрек көлемі, мың текше м	276,1	735,8	760,7	795,1	Объем вырубленной ликвидной древесины, тыс. куб. м

\*) жеке кәсіпкерлердің есебімен.  
с учетом индивидуальных предпринимателей.

Қазақстанның ауыл, орман және балық шаруашылығы

## 8.2. Орман шаруашылығы, орман дайындаудағы өнім (жұмыс, қызмет) көлемі Объем продукции (работ, услуг) в лесном хозяйстве, лесозаготовках

ағымдағы бағада в действующих ценах

мың тенге тыс. тенге

	2004	2005	2006	
<b>Қазақстан Республикасы</b>	1970868*	2481338*	3424389*	<b>Республика Казахстан</b>
Ақмола	109710	99380	108864	Ақмолинская
Ақтөбе	3218	4538	18991	Актюбинская
Алматы	25954	73090	92198	Алматинская
Атырау	2622	3766	6526	Атырауская
Батыс Қазақстан	12311	9560	31020	Западно-Казахстанская
Жамбыл	34835	51250	53897	Жамбылская
Қарағанды	1668	3311	68894	Карагандинская
Қостанай	99688	204998	320037	Костанайская
Қызылорда	4672	16664	14418	Кызылординская
Маңғыстау	212	-	-	Мангистауская
Оңтүстік Қазақстан	27875	63692	50649	Южно-Казахстанская
Павлодар	167040	19716	37189	Павлодарская
Солтүстік Қазақстан	149342	387214	401270	Северо-Казахстанская
Шығыс Қазақстан	204184	164788	152698	Восточно-Казахстанская
Астана қаласы	497617	719898	1181947	г. Астана
Алматы қаласы	629920	659523	885791	г.Алматы

\*) жеке кәсіпкерлердің есебімен.  
с учетом индивидуальных предпринимателей.

## 8.3. Мемлекеттік мақсаттағы ормандарды қалпына келтіру Лесовосстановление в лесах государственного значения

мың га

тыс. га

	2004	2005	2006	
<b>Қазақстан Республикасы</b>	13,4	21,7	18,9	<b>Республика Казахстан</b>
Ақмола	0,6	0,7	1,1	Ақмолинская
Ақтөбе		0,0	0,1	Актюбинская
Алматы	1,3	0,9	1,3	Алматинская
Атырау	0,2	0,2	0,1	Атырауская
Батыс Қазақстан	0,1	0,1	0,2	Западно-Казахстанская
Жамбыл	5,3	5,3	5,3	Жамбылская
Қарағанды	-	0,0	0,1	Карагандинская
Қостанай	0,5	1,0	1,0	Костанайская
Қызылорда	-	3,6	-	Кызылординская
Маңғыстау	-	-	-	Мангистауская
Оңтүстік Қазақстан	3,3	7,0	7,5	Южно-Казахстанская
Павлодар	1,5	2,2	1,2	Павлодарская
Солтүстік Қазақстан	0,5	0,7	0,9	Северо-Казахстанская
Шығыс Қазақстан	0,1	0,0	0,1	Восточно-Казахстанская
Астана қаласы	-	-	-	г. Астана

#### 8.4. Ағаш отырғызу және егу Посадка и посев леса

мың га	2004	2005	2006	тыс. га
<b>Қазақстан Республикасы</b>	10,4	16,7	8,1	<b>Республика Казахстан</b>
Ақмола	0,3	0,4	0,7	Ақмолинская
Ақтөбе	-	0,0	0,1	Актюбинская
Алматы	1,3	-	-	Алматинская
Атырау	0,0	0,1	-	Атырауская
Батыс Қазақстан	0,1	0,1	0,2	Западно-Казахстанская
Жамбыл	5,3	5,3	-	Жамбылская
Қарағанды	-	0,0	0,0	Қарагандинская
Қостанай	0,5	0,6	0,8	Костанайская
Қызылорда	-	3,6	-	Қызылординская
Маңғыстау	-	-	-	Мангистауская
Оңтүстік Қазақстан	1,2	4,1	4,5	Южно-Казахстанская
Павлодар	1,5	2,2	1,2	Павлодарская
Солтүстік Қазақстан	0,2	0,3	0,5	Северо-Казахстанская
Шығыс Қазақстан	0,0	0,0	0,1	Восточно-Казахстанская
Астана қаласы	-	-	-	г.Астана

#### 8.5. Бағалы ағаш көшеттері санатына жататын (өнімділігі жоғары) жас еке ағаштарды енгізу Ввод молодых насаждений в категорию ценных (высокопродуктивных) лесных насаждений

мың га	2004	2005	2006	тыс. га
<b>Қазақстан Республикасы</b>	7,3	8,7	4,9	<b>Республика Казахстан</b>
Ақмола	0,9	1,4	1,6	Ақмолинская
Ақтөбе	-	-	1,9	Актюбинская
Алматы	2,0	2,2	0,3	Алматинская
Атырау	-	-	0,0	Атырауская
Батыс Қазақстан	0,2	0,1	0,3	Западно-Казахстанская
Жамбыл	-	-	-	Жамбылская
Қарағанды	-	-	-	Қарагандинская
Қостанай	0,9	2,0	0,4	Костанайская
Қызылорда	0,6	-	-	Қызылординская
Маңғыстау	-	-	-	Мангистауская
Оңтүстік Қазақстан	2,4	2,6	0,0	Южно-Казахстанская
Павлодар	-	0,1	0,1	Павлодарская
Солтүстік Қазақстан	0,3	0,3	0,3	Северо-Казахстанская
Шығыс Қазақстан	-	-	-	Восточно-Казахстанская

**8.6. Орманның табиғи қайта жаңаруына жәрдемдесу**  
Содействие естественному возобновлению леса

мың га	2004	2005	2006	тыс. га
<b>Қазақстан Республикасы</b>	3,0	5,0	10,8	<b>Республика Казахстан</b>
Ақмола	0,3	0,2	0,4	Ақмолинская
Ақтөбе	-	-	-	Актюбинская
Алматы	-	0,9	1,3	Алматинская
Атырау	0,1	0,2	0,1	Атырауская
Батыс Қазақстан	-	0,0	-	Западно-Казахстанская
Жамбыл	-	-	5,3	Жамбылская
Қарағанды	-	-	0,1	Карагандинская
Қостанай	-	0,3	0,2	Костанайская
Қызылорда	-	-	-	Кызылординская
Маңғыстау	-	-	-	Мангистауская
Оңтүстік Қазақстан	2,2	3,0	3,0	Южно-Казахстанская
Павлодар	-	-	-	Павлодарская
Солтүстік Қазақстан	0,3	0,4	0,4	Северо-Казахстанская
Шығыс Қазақстан	0,1	-	-	Восточно-Казахстанская

**8.7. 2006 жылы Қазақстан Республикасында кесілетін  
орман алқабы**  
Площадь вырубki леса в Республике Казахстан  
в 2006 году

	Орман- ды күту үшін кесу және басқа да барлық кесулер бойынша По всем рубкам ухода и прочим рубкам леса	соның ішінде в том числе						
		жас ағаштар (жарық- тандыру және тазалау) в молод- няках (освет- ления и про- чистки)	сирек- тету проре- жива- ние	жүретін жол- дарды кесу проход- ные рубки	санитар- лық іріктеп кесу выбо- рочные сани- тарные рубки	жаппай санитар- лық кесу сплош- ные сани- тарные рубки	қайта жасақ- тау үшін кесу рубки пере- формирова- ния	
<b>Қазақстан</b>								<b>Республика</b>
<b>Республикасы</b>	47518	428	1014	1319	18980	23292	494	<b>Казахстан</b>
Ақмола	2139	18	246	255	327	1293		Ақмолинская
Ақтөбе	240	22	33	19	158	8		Актюбинская
Алматы	4558		4	18	1161	3012	363	Алматинская
Атырау	97	22	31	7	37			Атырауская
Батыс Қазақстан	1245	107	73	87	927	51		З-Казахстанская
Жамбыл	15162		155		12292	2715		Жамбылская
Қарағанды	751	1		20	581	19	130	Карагандинская
Қостанай	2550		161	215	280	1894		Костанайская

**Сельское, лесное и рыбное хозяйство Казахстана**

Жалғасы

Продолжение

	Орман- ды күту үшін кесу және басқа да барлық кесулер бойынша По всем рубкам ухода и прочим рубкам леса	соның ішінде в том числе						
		жас ағаштар (жарық- тандыру және тазалау) в молод- нях (освет- ления и про- чистки)	сирек- тету проре- жива- ние	жүретін жол- дарды кесу проход- ные рубки	санитар- лық іріктеп кесу выбо- рочные сани- тарные рубки	жаппай санитар- лық кесу сплош- ные сани- тарные рубки	қайта жасақ- тау үшін кесу рубки пере- формирова- ния	
Қызылорда								Қызылординская
Маңғыстау								Мангистауская
Оңтүстік Қазақстан	3062				923	2139		Ю-Казахстанская
Павлодар	3203		2	66	881	321		Павлодарская
Солтүстік Қазақстан	6466	258	264	379	1316	4222		С-Казахстанская
Шығыс Қазақстан	134				72	62		В-Казахстанская
Астана қаласы	63				25	6	1	г.Астана
Алматы қаласы	7848		45	253		7550		г.Алматы

**8.8. Орман тұқымдарын дайындау  
Заготовлено лесных семян**

кг

	2004	2005	2006	
<b>Қазақстан Республикасы</b>	57620	82657	94073	<b>Республика Казахстан</b>
Ақмола	993	1131	1493	Ақмолинская
Ақтөбе	1420	2040	2344	Актюбинская
Алматы	6267	6934	7428	Алматинская
Атырау	500	500	400	Атырауская
Батыс Қазақстан	3530	3078	3088	Западно-Казахстанская
Жамбыл	10521	13227	14828	Жамбылская
Қарағанды	166	224	213	Карагандинская
Қостанай	642	2670	1023	Костанайская
Қызылорда	11340	15835	13344	Қызылординская
Маңғыстау	600	-	-	Мангистауская
Оңтүстік Қазақстан	11431	22768	40320	Южно-Казахстанская
Павлодар	1614	1331	150	Павлодарская
Солтүстік Қазақстан	2402	6218	1622	Северо-Казахстанская
Шығыс Қазақстан	150	50	50	Восточно-Казахстанская
Астана қаласы	6044	6651	7770	г.Астана

**8.9. 2006 жылы Қазақстан Республикасында орман ағаштары  
мен орман шаруашылығы жұмыстарын жүргізу  
Проведение лесокультурных и лесохозяйственных работ  
в Республике Казахстан в 2006 году**

мың га

тыс. га

	Орман- ды қал- пына келтіру Лесо- восста- новле- ние	одан из них		орман- ның табиғи қайта жаңа- руына жәрдем- десу содей- ствие естест- венному возоб- новле- нию леса	Сүрек тұқым- дары мен бұта тұқым- дастар- дың питом- нике егілгені Посеяно в питом- никах семян древе- сных и кустар- никовых пород	Дайын- далған ағаш тұқым- дары Загото- влено лесных семян, кг	
		ағаш отырғы- зу және егу посадка и посев леса	кесілген ағаштар на вы- рубках				
<b>Қазақстан</b>							<b>Республика</b>
<b>Республикасы</b>	18,9	8,1	0,6	10,8	135	94073	<b>Казахстан</b>
Ақмола	1,1	0,7	0,2	0,4	8	1493	Ақмолинская
Ақтебе	0,1	0,1			8	2344	Актюбинская
Алматы	1,3	-		1,3	4	7428	Алматинская
Атырау	0,1	-		0,1		400	Атырауская
Батыс Қазақстан	0,2	0,2			5	3088	З-Казахстанская
Жамбыл	5,3	-		5,3	22	14828	Жамбылская
Қарағанды	0,1	0,0	0,0	0,1	2	213	Карагандинская
Қостанай	1,0	0,8	0,2	0,2	3	1023	Костанайская
Қызылорда	-	-			1	13344	Кызылординская
Маңғыстау	-	-				-	Мангистауская
Оңтүстік Қазақстан	7,5	4,5	0,0	3,0	9	40320	Ю-Казахстанская
Павлодар	1,2	1,2	0,0		38	150	Павлодарская
Солтүстік Қазақстан	0,9	0,5	0,2	0,4	8	1622	С-Казахстанская
Шығыс Қазақстан	0,1	0,1	-		-	50	В-Казахстанская
Астана қаласы	-	-	-		27	7770	г.Астана

**8.10. Орман өрттері  
Лесные пожары**

	2004	2005	2006	
Өрттер, оқиғалар саны	1315	760	959	Число пожаров, случаев
Өрт жүрген орман алқабы, га	59570	14551	21900	Лесная площадь, пройденная пожарами, га
Орман өртінен болған нұқсан, ағымдағы бағада, млн теңге	137,1	724,1	387,3	Ущерб, причиненный лесными пожарами, в текущих ценах, млн. тенге

### 8.11. Өңделмеген сүрек өндіру Производство древесины необработанной

тығыз текше метр

плотных куб. метров

	2004	2005	2006	
<b>Қазақстан Республикасы</b>	271005	642259	124793	<b>Республика Казахстан</b>
Ақмола	36887	15884	742	Ақмолинская
Ақтөбе				Актюбинская
Алматы	1551	33300	25726	Алматинская
Атырау				Атырауская
Батыс Қазақстан	821		3911	Западно-Казахстанская
Жамбыл				Жамбылская
Қарағанды		1895		Қарагандинская
Қостанай	100911	160813	15212	Костанайская
Қызылорда				Кызылординская
Маңғыстау				Мангистауская
Оңтүстік Қазақстан		5706		Южно-Казахстанская
Павлодар	83697	9900	200	Павлодарская
Солтүстік Қазақстан		375248	27973	Северо-Казахстанская
Шығыс Қазақстан	46164	38113	51029	Восточно-Казахстанская
Астана қаласы		400		г.Астана
Алматы қаласы	974	1000		г.Алматы

### 8.12. Қылқан жапырақты бөренелер өндіру Производство бревен хвойных пород

тығыз текше метр

плотных куб. метров

	2004	2005	2006	
<b>Қазақстан Республикасы</b>	63347	45182	41851	<b>Республика Казахстан</b>
Ақмола	20988	6522		Ақмолинская
Ақтөбе				Актюбинская
Алматы	250	5400		Алматинская
Атырау				Атырауская
Батыс Қазақстан				Западно-Казахстанская
Жамбыл				Жамбылская
Қарағанды		52		Қарагандинская
Қостанай	6240	11343	4800	Костанайская
Қызылорда				Кызылординская
Маңғыстау				Мангистауская
Оңтүстік Қазақстан				Южно-Казахстанская
Павлодар				Павлодарская
Солтүстік Қазақстан				Северо-Казахстанская
Шығыс Қазақстан	34895	20865	37051	Восточно-Казахстанская
Алматы қаласы	974	1000		г.Алматы

### 8.13. Жапырақ тұқымды бөренелер өндіру Производство бревен лиственных пород

тығыз текше метр				плотных куб. метров
	2004	2005	2006	
<b>Қазақстан Республикасы</b>	3244	6116	6563	<b>Республика Казахстан</b>
Ақмола	1571			Ақмолинская
Ақтөбе				Актюбинская
Алматы	15			Алматинская
Атырау				Атырауская
Батыс Қазақстан	821		863	Западно-Казахстанская
Жамбыл				Жамбылская
Қарағанды				Карагандинская
Қостанай	46	2833		Костанайская
Қызылорда				Кызылординская
Маңғыстау				Мангистауская
Оңтүстік Қазақстан				Южно-Казахстанская
Павлодар	415		200	Павлодарская
Солтүстік Қазақстан			1315	Северо-Казахстанская
Шығыс Қазақстан	376	3283	4185	Восточно-Казахстанская

### 8.14. Отындық ағаштарды өндіру Производство древесного топлива

тығыз текше метр				плотных куб. метров
	2004	2005	2006	
<b>Қазақстан Республикасы</b>	202359	209515	69233	<b>Республика Казахстан</b>
Ақмола	14289	9362	742	Ақмолинская
Ақтөбе				Актюбинская
Алматы	1286	27900	18580	Алматинская
Атырау				Атырауская
Батыс Қазақстан			3048	Западно-Казахстанская
Жамбыл				Жамбылская
Қарағанды		1843		Карагандинская
Қостанай	92609	146637	10412	Костанайская
Қызылорда				Кызылординская
Маңғыстау				Мангистауская
Оңтүстік Қазақстан		5706		Южно-Казахстанская
Павлодар	83282			Павлодарская
Солтүстік Қазақстан		3748	26658	Северо-Казахстанская
Шығыс Қазақстан	10893	13919	9793	Восточно-Казахстанская
Астана қаласы		400		г.Астана



2006 жылғы орман қорының жалпы алаңы  
Общая площадь лесного фонда в 2006 году

мың га

тыс. га

Жалпы орман қорының көлемі

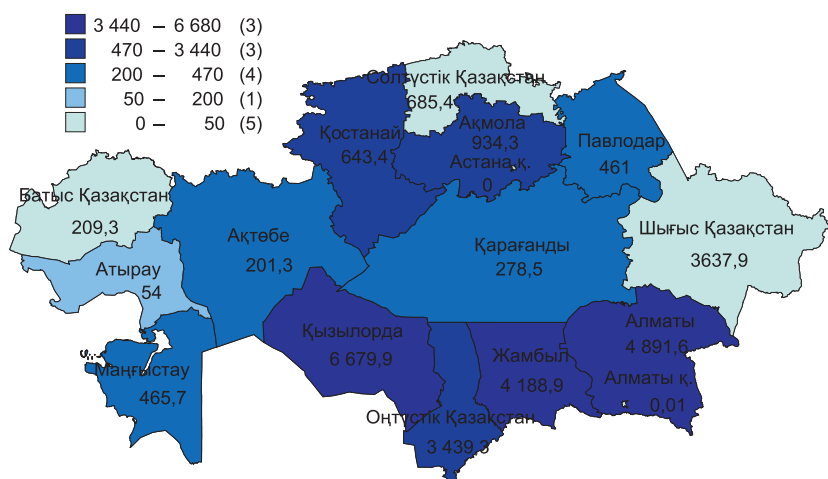

2006 жылғы өңделмеген сүрек өндіру  
Производство древесины необработанной в 2006 году

мың тығыз текше м.

тыс. плотных куб. м



Өндірістің жалпы көлеміндегі жекелеген сүрек түрлерінің үлесі  
Доля отдельных видов древесины в общем объеме производства

пайызбен

в процентах

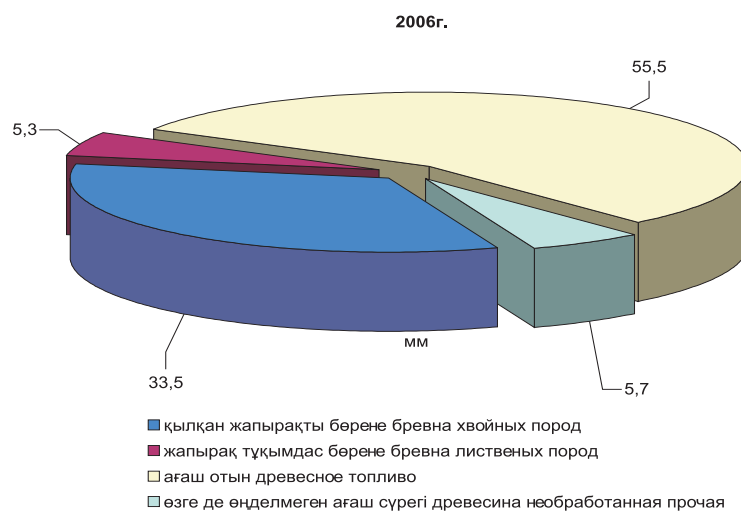

## 9. Балық шаруашылығы Рыбное хозяйство

### 9.1. Балық аулау және балық шаруашылығының негізгі көрсеткіштері Основные показатели рыболовства и рыбоводства

	2004	2005	2006	
Балық аулау және балық шаруашылығы (жұмыс, қызмет) өнімдерінің көлемі, мың теңге	1842016*	1946345*	1972297*	Объем продукции рыболовства и рыбоводства (работ, услуг), тыс. тенге
соның ішінде балық аулау және балық өсіруге байланысты қызметтер	249540	1296888	1281085	в том числе услуги, связанные с рыболовством, рыбоводством
Балық және басқа да теңіз өнімдерін аулау, тонна	34084*	37888*	35148*	Улов рыбы и других морепродуктов, тонн
Тауарлық балықты өсіру бойынша су қоймасы бетінің жалпы көлемі, га	61468	76386	147572	Общая площадь водного зеркала водоемов по выращиванию товарной рыбы, га
Балығы ауланған су көлемі, га	23132	67264	105176	Площадь обловленных водоемов, га
Балық өсіретін материалдар бойынша питомдық және басқа да су қоймаларының көлемі, га	3045	5184	6998	Площадь питомных и других водоемов по выращиванию рыбопосадочного материала, га
Балық жіберілген су қоймасының көлемі, га	59714	79011	90982	Площадь зарыбленных водоемов, га
Балықтарды тамақтандыру үшін жұмсалған азықтардың барлық түрлері, центнер	18051	20639	20215	Израсходовано всех видов кормов для кормления рыбы, центнеров
Су қоймасына енгізілген тыңайтқыштар, центнер	23312	16295	10117	Внесено в водоемы удобрений, центнеров
Балық өсіретін материал, мың дана	252194	116772	353363	Выращено рыбопосадочного материала, тыс. штук
Жас бағалы балықтарды өсіру үшін оңалдыратын су қоймаларына жіберу, мың дана	81540	19000	86069	Посажено на выращивание молоди ценных рыб в нагульные водоемы, тыс. штук

\*) жеке кәсіпкерлердің бағасымен.  
с учетом индивидуальных предпринимателей.

Қазақстанның ауыл, орман және балық шаруашылығы

**9.2. Балық өсіру және балық шаруашылығы  
(жұмыс, қызмет) өнімдерінің көлемі  
Объём продукции рыболовства и рыбоводства (работ и услуг)**

мың теңге

тыс. теңге

	2004*	2005*	2006*	
<b>Қазақстан Республикасы</b>	1842016	1946345	1972297	<b>Республика Казахстан</b>
Ақмола	42485	12133	35788	Ақмолинская
Ақтөбе	2067	1310	3896	Актюбинская
Алматы	417018	400213	434429	Алматинская
Атырау	755252	914599	824473	Атырауская
Батыс Қазақстан	1818	3135	950	Западно-Казахстанская
Жамбыл	5003	6705	17649	Жамбылская
Қарағанды	135419	170626	193086	Карагандинская
Қостанай	45559	58779	52135	Костанайская
Қызылорда	131975	86200	116940	Кызылординская
Маңғыстау	63934	13354	13908	Мангистауская
Оңтүстік Қазақстан	49338	80555	61249	Южно-Казахстанская
Павлодар	38871	50024	29941	Павлодарская
Солтүстік Қазақстан	27253	22656	44743	Северо-Казахстанская
Шығыс Қазақстан	109107	115136	127159	Восточно-Казахстанская
Астана қаласы	4119	0,0	0,0	г.Астана
Алматы қаласы	12798	10920	15952	г.Алматы

**9.3. Балық аулау және басқа да теңіз өнімдерін өндіру  
Улов рыбы и добыча других морепродуктов**

тонна

тонн

	2004*	2005*	2006*	
<b>Қазақстан Республикасы</b>	34084	37888	35148	<b>Республика Казахстан</b>
Ақмола	259	304	392	Ақмолинская
Ақтөбе	42	68	246	Актюбинская
Алматы	5653	7081	7311	Алматинская
Атырау	13495	16386	13643	Атырауская
Батыс Қазақстан	102	177	44	Западно-Казахстанская
Жамбыл	112	67	207	Жамбылская
Қарағанды	4744	4734	4836	Карагандинская
Қостанай	405	1472	961	Костанайская
Қызылорда	242	577	2180	Кызылординская
Маңғыстау	592	336	315	Мангистауская
Оңтүстік Қазақстан	182	460	514	Южно-Казахстанская
Павлодар	207	122	67	Павлодарская
Солтүстік Қазақстан	267	163	453	Северо-Казахстанская
Шығыс Қазақстан	7599	5941	3979	Восточно-Казахстанская
Астана қаласы	183	-	-	г.Астана
Алматы қаласы	-	-	-	г.Алматы

\*) жеке кәсіпкерлердің бағасымен  
с учетом индивидуальных предпринимателей

**9.4. 2006 жылы Қазақстан Республикасында балықтың  
негізгі түрлерін аулау  
Улов основных видов рыб в Республике Казахстан в 2006 году**

тонна

тонн

	Балық аулау, барлығы Улов рыбы, всего	соның ішінде в том числе				
		бекіре осетро- вые	туқы карп	ақмарқа жерех	дең- маңдай толсто- лобик	
<b>Қазақстан</b>						<b>Республика</b>
<b>Республикасы</b>	35148	55	160	1011	424	<b>Казахстан</b>
Ақмола	392		21			Ақмолинская
Ақтөбе	246		23			Актюбинская
Алматы	7311		1	178	62	Алматинская
Атырау	13643	55		646		Атырауская
Батыс Қазақстан	44					З-Казахстанская
Жамбыл	207			3		Жамбылская
Қарағанды	4836		28	118		Карагандинская
Қостанай	961		37			Костанайская
Қызылорда	2180		4	25	71	Кызылординская
Маңғыстау	315			10		Мангистауская
Оңтүстік Қазақстан	514			31	291	Ю-Казахстанская
Павлодар	67		30			Павлодарская
Солтүстік Қазақстан	453		16			С-Казахстанская
Шығыс Қазақстан	3977					В-Казахстанская
Астана қаласы						г.Астана
Алматы қаласы						г.Алматы

**Қазақстанның ауыл, орман және балық шаруашылығы**

Жалғасы

Продолжение

	соның ішінде в том числе					
	көксерке судак	жайын сом	табан балық лец	шортан щука	сазан сазан	
<b>Қазақстан Республикасы</b>	3515	1902	17162	753	2169	<b>Республика Казахстан</b>
Ақмола	4		187	8		Ақмолинская
Ақтөбе	2		21	31	26	Актюбинская
Алматы	609	651	4191		458	Алматинская
Атырау	1925	838	5963	546	943	Атырауская
Батыс Қазақстан			36	6	3	З-Казахстанская
Жамбыл	25	9	89	1	26	Жамбылская
Қарағанды	373	368	2967	5	294	Карагандинская
Қостанай			194	30	10	Костанайская
Қызылорда	128	0,0	297	54	330	Кызылординская
Маңғыстау	6			0,0	53	Мангистауская
Оңтүстік Қазақстан	60	36	10	0,0	24	Ю-Казахстанская
Павлодар	3		14	4	0,0	Павлодарская
Солтүстік Қазақстан			60	5		С-Казахстанская
Шығыс Қазақстан	380		3133	61	2	В-Казахстанская
Астана қаласы						г.Астана
Алматы қаласы						г.Алматы

**9.5. Тауарлық балықты өсіру бойынша  
су қоймасы бетінің жалпы көлемі  
Общая площадь водного зеркала  
по выращиванию товарной рыбы**

га

	2004	2005	2006	
<b>Қазақстан Республикасы</b>	61468	76386	147572	<b>Республика Казахстан</b>
Ақмола	3800	11291	14455	Ақмолинская
Ақтөбе	1490	4500	9160	Актюбинская
Алматы	333	1769	270	Алматинская
Атырау	78	78	64	Атырауская
Батыс Қазақстан	-	-	5	Западно-Казахстанская
Жамбыл	12111	12111	13656	Жамбылская
Қарағанды	5204	6723	18046	Карагандинская
Қостанай	23	28426	70343	Костанайская
Қызылорда	-	335	351	Кызылординская
Маңғыстау	-	-	-	Мангистауская
Оңтүстік Қазақстан	725	728	659	Южно-Казахстанская
Павлодар	5016	5411	5976	Павлодарская
Солтүстік Қазақстан	7280	3895	13445	Северо-Казахстанская
Шығыс Қазақстан	1120	1120	1120	Восточно-Казахстанская
Астана қаласы	24289	-	-	г.Астана
Алматы қаласы		-	26	г.Алматы

**9.6. Балығы ауланған су қоймаларының көлемі**  
**Площадь обловленных водоемов**

га

	2004	2005	2006	
<b>Қазақстан Республикасы</b>	23132	67264	105176	<b>Республика Казахстан</b>
Ақмола	2000	20590	24949	Ақмолинская
Ақтөбе	1490	4500	457	Актюбинская
Алматы	153	109	561	Алматинская
Атырау	78	66	64	Атырауская
Батыс Қазақстан	-	-	-	Западно-Казахстанская
Жамбыл	-	-	-	Жамбылская
Қарағанды	6898	12175	12448	Қарагандинская
Қостанай	-	25535	64246	Костанайская
Қызылорда	190	195	211	Кызылординская
Маңғыстау	-	-	-	Мангистауская
Оңтүстік Қазақстан	69	24	42	Южно-Казахстанская
Павлодар	2005	2720	1917	Павлодарская
Солтүстік Қазақстан	3707	1350	282	Северо-Казахстанская
Шығыс Қазақстан	-	-	-	Восточно-Казахстанская
Астана қаласы	6542	-	-	г.Астана
Алматы қаласы	-	-	-	г.Алматы

**9.7. Балық жіберілген су қоймаларының көлемі**  
**Площадь зарыбленных водоемов**

га

	2004	2005	2006	
<b>Қазақстан Республикасы</b>	59714	79011	90982	<b>Республика Казахстан</b>
Ақмола	1900	11567	13060	Ақмолинская
Ақтөбе	-	4500	-	Актюбинская
Алматы	5882	397	19278	Алматинская
Атырау	78	66	64	Атырауская
Батыс Қазақстан	-	-	-	Западно-Казахстанская
Жамбыл	12111	12111	13296	Жамбылская
Қарағанды	6904	12047	15220	Қарагандинская
Қостанай	198	659	10556	Костанайская
Қызылорда	175	195	211	Кызылординская
Маңғыстау	-	-	-	Мангистауская
Оңтүстік Қазақстан	327	437	186	Южно-Казахстанская
Павлодар	5982	5055	6198	Павлодарская
Солтүстік Қазақстан	23213	31315	12317	Северо-Казахстанская
Шығыс Қазақстан	638	581	584	Восточно-Казахстанская
Астана қаласы	2225	-	-	г.Астана
Алматы қаласы	82	82	13	г.Алматы

**9.8. Балықтарды тамақтандыруға кеткен азықтардың  
барлық түрлерінің шығыстары  
Расход всех видов кормов для кормления рыбы**

центнер

	2004	2005	2006	
<b>Қазақстан Республикасы</b>	18051	20639	20215	<b>Республика Казахстан</b>
Ақмола	41	317	197	Ақмолинская
Ақтөбе				Актюбинская
Алматы	1569	4994	5962	Алматинская
Атырау	6	10	12	Атырауская
Батыс Қазақстан				Западно-Казахстанская
Жамбыл	103	192	200	Жамбылская
Қарағанды	2371	3514	3425	Карагандинская
Қостанай	909	671	1727	Костанайская
Қызылорда	2286	2348	2399	Кызылординская
Маңғыстау				Мангистауская
Оңтүстік Қазақстан	2998	2461	1147	Южно-Казахстанская
Павлодар	2446	3415	2339	Павлодарская
Солтүстік Қазақстан	402	487	722	Северо-Казахстанская
Шығыс Қазақстан	800	1230	1070	Восточно-Казахстанская
Астана қаласы	20			г.Астана
Алматы қаласы	500	1000	1015	г.Алматы.

**9.9. Су қоймасына тыңайтқыштар жіберу  
Внесение в водоемы удобрений**

центнер

	2004	2005	2006	
<b>Қазақстан Республикасы</b>	23312	16295	10117	<b>Республика Казахстан</b>
Ақмола		1	1	Ақмолинская
Ақтөбе				Актюбинская
Алматы	1210	480	240	Алматинская
Атырау	1626	1104	1826	Атырауская
Батыс Қазақстан				Западно-Казахстанская
Жамбыл	150	150	159	Жамбылская
Қарағанды	10	171		Карагандинская
Қостанай	6000	30		Костанайская
Қызылорда	2088	2459	2861	Кызылординская
Маңғыстау				Мангистауская
Оңтүстік Қазақстан	3256	4410	2020	Южно-Казахстанская
Павлодар	900	4040	840	Павлодарская
Солтүстік Қазақстан	69			Северо-Казахстанская
Шығыс Қазақстан	8000	3450	2050	Восточно-Казахстанская
Алматы қаласы	3		120	г.Алматы



**2006 жылғы Қазақстан Республикасында балықтардың  
негізгі түрлерін аулау**  
**Улов основных видов рыб в Республике Казахстан в 2006 году**

пайызбен

в процентах

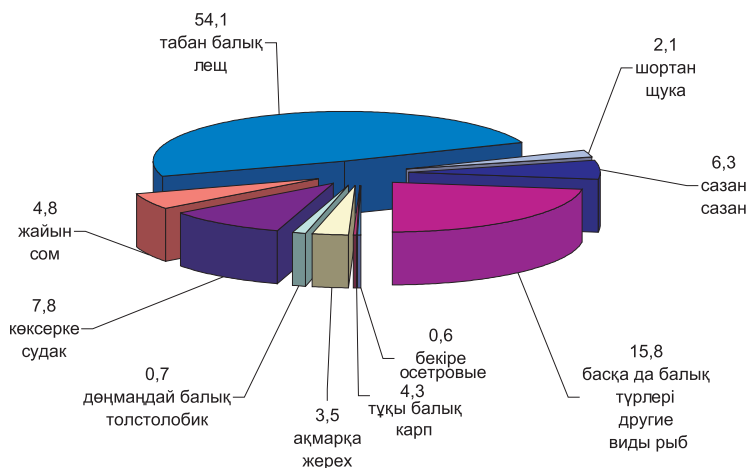

**2006 жылғы тауарлық балықтарды өсіру бойынша  
су қоймалары бетінің жалпы көлемі**  
**Общая площадь водного зеркала водоемов  
по выращиванию товарной рыбы в 2006 году**

гектар

гектаров

Су қоймалары бетінің жалпы көлемі

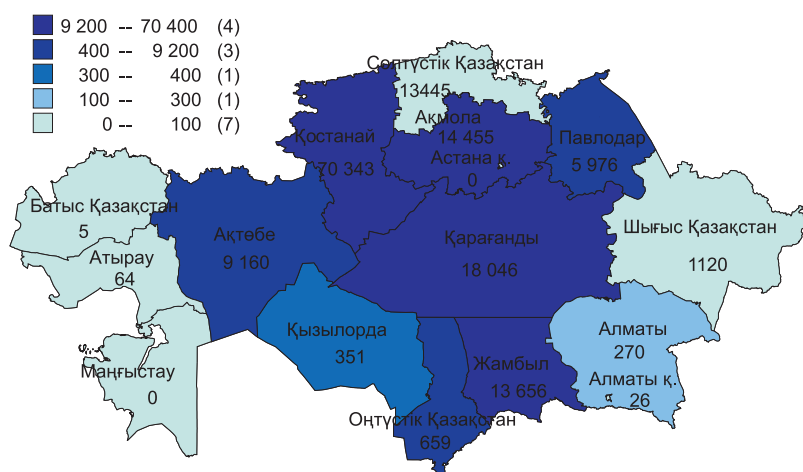

## Содержание

<b>Алғы сөз</b>	
<b>Предисловие .....</b>	<b>3</b>
<b>Қысқаша әдіснамалық түсініктеме</b>	
<b>Краткие методологические пояснения .....</b>	<b>4</b>
<b>I. Ауыл шаруашылығының негізгі көрсеткіштері</b>	
<b>Основные показатели сельского хозяйства .....</b>	<b>11</b>
1.1. Қазақстан Республикасының әкімшілік-аумақтық бірлігі және халқының саны Административно-территориальное деление и численность населения Республики Казахстан .....	11
1.2. Қазақстан Республикасының 2007 жылғы 1 шілдедегі әкімшілік-аумақтық бірлігі Административно-территориальные единицы Республики Казахстан на 1 июля 2007 года .....	12
1.3. Ауыл шаруашылығы өндірісінің негізгі көрсеткіштері Основные показатели сельскохозяйственного производства .....	12
1.4. Ауыл шаруашылығы қызметкерлерінің саны Численность работников сельского хозяйства .....	16
1.5. Ауыл шаруашылығы қызметкерлерінің орташа айлық жалақысы Среднемесячная заработная плата работников сельского хозяйства .....	16
1.6. Жердің жалпы алаңы және ауыл шаруашылығы жерлерінің жер пайдаланушылар бойынша бөлінуі Общая земельная площадь и распределение сельскохозяйственных угодий по землепользователям .....	17
1.7. Жалпы ішкі өнімдегі басқа салалармен салыстырғандағы ауыл шаруашылығының алатын үлесі Доля сельского хозяйства в сравнении с другими отраслями в валовом внутреннем продукте .....	18
1.8. Шаруашылық санаттары бойынша ауыл шаруашылығының жалпы өнімі Валовая продукция сельского хозяйства по категориям хозяйств .....	18

1.9. Шаруашылықтың қызмет түрлері мен санаттары бойынша ауыл шаруашылығы жалпы өнімінің құрылымы Структура валовой продукции сельского хозяйства по видам деятельности и категориям хозяйств .....	19
1.10. Шаруашылық санаттары бойынша ауыл шаруашылығы жалпы өнімінің құрылымы Структура валовой продукции сельского хозяйства по категориям хозяйств .....	19
1.11. Ауыл шаруашылығы өнімдерінің құрамы Состав продукции сельского хозяйства .....	20
1.12. Ауыл шаруашылығының жалпы өнімін өндірудің қарқыны Темпы производства валовой продукции сельского хозяйства .....	21
1.13. Өңірлер бөлінісіндегі шаруашылықтың барлық санатындағы ауыл шаруашылығының жалпы өнімі Валовая продукция сельского хозяйства во всех категориях хозяйств в разрезе регионов .....	23
1.14. 2006 жылғы облыстардың шаруашылық санаттарындағы ауыл шаруашылығы өнімдерінің жалпы құрылымы Структура валовой продукции сельского хозяйства областей по категориям хозяйств в 2006г. ....	25
1.15. 2006 жылғы облыстық көлемдегі шаруашылық санаттары бойынша ауыл шаруашылығы жалпы өнімдерінің құрылымы Структура валовой продукции сельского хозяйства по категориям хозяйств в областном объеме в 2006г. ....	27
1.16. Шаруашылықтың барлық нысандарындағы ауыл шаруашылығы құралымдарының бары Наличие сельхозформирований всех форм хозяйствования .....	30
1.17. 2007 жылғы 1 шілдедегі санаттар бойынша ауыл шаруашылығы құралымдарының бары Наличие сельскохозяйственных формирований по категориям на 1 июля 2007 года .....	31
1.18. Ауыл шаруашылығы кәсіпорындарының саны Число сельскохозяйственных предприятий .....	32
1.19. Шаруа (фермер) қожалықтарының саны Число крестьянских (фермерских) хозяйств .....	32
<b>2. Ауыл шаруашылығы кәсіпорындарының қаржы-экономикалық көрсеткіштері Основные финансово-экономические показатели сельхозпредприятий .....</b>	<b>33</b>

*Қазақстанның ауыл, орман және балық шаруашылығы*

2.1. Ауыл шаруашылығы кәсіпорындарының негізгі көрсеткіштері Основные показатели сельскохозяйственных предприятий .....	33
2.2. Ауыл шаруашылығы кәсіпорындарының негізгі қызметтерінен түскен табыс (залал) Доход (убыток) от основной деятельности сельскохозяйственных предприятий .....	33
2.3. Пайдалы және залалды ауыл шаруашылығы кәсіпорындарының саны Число прибыльных и убыточных сельскохозяйственных предприятий .....	34
2.4. Ауыл шаруашылығы кәсіпорындарының табыстық (залал) мөлшері Размер дохода (убытка) сельскохозяйственных предприятий .....	35
2.5. Ауыл шаруашылық өнімін өткізуден түскен табыстылық (шығыс) деңгейі Уровень рентабельности (убыточности) от реализации продукции сельского хозяйства .....	36
2.6. Жекелеген ауыл шаруашылығы өнімдерін өткізуден түскен пайдалылық (залал) деңгейі Уровень рентабельности от реализации отдельных видов сельскохозяйственной продукции .....	38
2.7. Ауыл шаруашылығы кәсіпорындарындағы өткізілген 1 центнер өсімдік шаруашылығы өнімдерінің өзіндік құны Себестоимость 1 центнера реализованной продукции растениеводства в сельхозпредприятиях .....	44
2.8. Ауыл шаруашылығы кәсіпорындарындағы өткізілген 1 центнер мал шаруашылығы өнімдерінің өзіндік құны Себестоимость 1 центнера реализованной продукции животноводства в сельхозпредприятиях .....	47
<b>3. Өсімдік шаруашылығы</b>	
<b>Растениеводство .....</b>	<b>50</b>
3.1. Өсімдік шаруашылығы бойынша ауыл шаруашылығы өндірісінің негізгі көрсеткіштері Основные показатели сельскохозяйственного производства по отрасли растениеводства .....	50
3.2. Ауыл шаруашылығы кәсіпорындарына бекітілген жер учаскелерінің аумағы Площадь закрепленных земельных участков в сельхозпредприятиях .....	51

3.3. Шаруа (фермер) қожалықтарына бекітілген жер учаскелерінің аумағы Площадь закрепленных земельных участков в крестьянских (фермерских) хозяйствах .....	52
3.4. Үй шаруашылығына бекітілген жер учаскелерінің аумағы Площадь закрепленных земельных участков в хозяйствах населения .....	52
3.5. Негізгі ауыл шаруашылығы дақылдарының егістік көлемі Посевная площадь основных сельскохозяйственных культур .....	53
3.6. Өңірлер бөлінісіндегі негізгі ауыл шаруашылығы дақылдарының егістік көлемі Посевная площадь основных сельскохозяйственных культур в разрезе регионов .....	56
3.7. Дәнді және дәнді-бұршақ дақылдарының егіс алқабы (дәндік жүгеріні қосқанда) Посевная площадь зерновых и зернобобовых культур (включая кукурузу на зерно) .....	58
3.8. Бидайдың егістік алқабы Посевная площадь пшеницы .....	59
3.9. Дәндік жүгерінің егістік алқабы Посевная площадь кукурузы на зерно .....	61
3.10. Күріштің егістік алқабы Посевная площадь риса .....	61
3.11. Арпаның егістік алқабы Посевная площадь ячменя .....	61
3.12. Күздік қара бидайдың егістік алқабы Посевная площадь ржи озимой .....	62
3.13. Сұлының егістік алқабы Посевная площадь овса .....	62
3.14. Қарақұмықтың егістік алқабы Посевная площадь гречихи .....	63
3.15. Тарының егістік алқабы Посевная площадь проса .....	63
3.16. Дәнді және дәнді-бұршақ дақылдардың егістік алқабы Посевная площадь зернобобовых .....	64
3.17. Картоптың егістік алқабы Посевная площадь картофеля .....	64
3.18. Күнбағыстың егістік алқабы Посевная площадь подсолнечника .....	66

*Қазақстанның ауыл, орман және балық шаруашылығы*

3.19. Темекінің егістік алқабы	
Посевная площадь табака .....	67
3.20. Қант қызылшасының (фабрикалық) егістік алқабы	
Посевная площадь сахарной свеклы (фабричной) .....	68
3.21. Шитті мақтаның егістік алқабы	
Посевная площадь хлопчатника .....	69
3.22. Көкөністің егістік алқабы	
Посевная площадь овощей .....	69
3.23. Бақша дақылдардың егістік алқабы	
Посевная площадь бахчевых культур .....	71
3.24. Мал азықтық дақылдардың егістік алқабы	
Посевная площадь кормовых культур .....	72
3.25. Жүзім көшеттерінің егістік алқабы	
Посевная площадь виноградных насаждений .....	74
3.26. Жеміс-жидек көшеттерінің егістік алқабы	
Посевная площадь плодово-ягодных насаждений .....	75
3.27. Негізгі ауыл шаруашылығы дақылдарының жиналған алқабы	
Убранная площадь основных сельскохозяйственных культур .....	78
3.28. Дәнді және дәнді-бұршақ дақылдарының жиналған алқабы (дәндік жүгеріні қосқанда)	
Убранная площадь зерновых и зернобобовых культур (включая кукурузу на зерно) .....	81
3.29. Бидайдың жиналған алқабы	
Убранная площадь пшеницы .....	83
3.30. Дәнді жүгерінің жиналған алқабы	
Убранная площадь кукурузы на зерно .....	84
3.31. Күріштің жиналған алқабы	
Убранная площадь риса .....	84
3.32. Арпаның жиналған алқабы	
Убранная площадь ячменя .....	85
3.33. Күздік қара бидайдың жиналған алқабы	
Убранная площадь ржи озимой .....	85
3.34. Сұлының жиналған алқабы	
Убранная площадь овса .....	86
3.35. Қарақұмықтың жиналған алқабы	
Убранная площадь гречихи .....	86
3.36. Тарының жиналған алқабы	
Убранная площадь проса .....	87

3.37. Дәнді және дәнді-бұршақ дақылдардың жиналған алқабы Убранная площадь зернобобовых .....	87
3.38. Картоптың жиналған алқабы Убранная площадь картофеля .....	88
3.39. Күнбағыстың жиналған алқабы Убранная площадь подсолнечника .....	89
3.40. Темекінің жиналған алқабы Убранная площадь табака .....	90
3.41. Қант қызылшасының (фабрикалық) жиналған алқабы Убранная площадь сахарной свеклы (фабричной) .....	91
3.42. Шитті мақтаның жиналған алқабы Убранная площадь хлопчатника .....	92
3.43. Көкөністің жиналған алқабы Убранная площадь овощей .....	93
3.44. Бақша дақылдардың жиналған алқабы Убранная площадь бахчевых культур .....	94
3.45. Өсімдік шаруашылығы өнімдерінің негізгі түрлерін өндіру Производство основных видов продукции растениеводства .....	96
3.46. Дәнді және дәнді-бұршақ дақылдарының жалпы түсімі Валовой сбор зерновых и зернобобовых культур .....	98
3.47. Бидайдың жалпы түсімі Валовой сбор пшеницы .....	99
3.48. Дәнді жүгерінің жалпы түсімі Валовой сбор кукурузы на зерно .....	101
3.49. Күріштің жалпы түсімі Валовой сбор риса .....	101
3.50. Арпаның жалпы түсімі Валовой сбор ячменя .....	102
3.51. Күздік қара бидайдың жалпы түсімі Валовой сбор ржи озимой .....	102
3.52. Сұлыдың жалпы түсімі Валовой сбор овса .....	103
3.53. Қарақұмықтың жалпы түсімі Валовой сбор гречихи .....	103
3.54. Тарының жалпы түсімі Валовой сбор проса .....	104
3.55. Дәнді - бұршақ дақылдардың жалпы түсімі Валовой сбор зернобобовых .....	104

*Қазақстанның ауыл, орман және балық шаруашылығы*

3.56. Картоптың жалпы түсімі Валовой сбор картофеля .....	105
3.57. Күнбағыстың жалпы түсімі Валовой сбор подсолнечника .....	107
3.58. Темекінің жалпы түсімі Валовой сбор табака .....	108
3.59. Қант қызылшасының (фабрикалық) жалпы түсімі Валовой сбор сахарной свеклы (фабричной) .....	109
3.60. Шитті мақтаның жалпы түсімі Валовой сбор хлопчатника .....	110
3.61. Көкөністің жалпы түсімі Валовой сбор овощей .....	110
3.62. Бақша дақылдарының жалпы түсімі Валовой сбор бахчевых культур .....	112
3.63. Жүзімнің жалпы түсімі Валовой сбор винограда .....	113
3.64. Жеміс пен жидектердің жалпы түсімі Валовой сбор плодов и ягод .....	114
3.65. Негізгі ауыл шаруашылығы дақылдарының өнімділігі Урожайность основных сельскохозяйственных культур .....	116
3.66. Дәнді және дәнді-бұршақ дақылдардың өнімділігі Урожайность зерновых и зернобобовых культур .....	118
3.67. Бидайдың өнімділігі Урожайность пшеницы .....	120
3.68. Дәндік жүгерінің өнімділігі Урожайность кукурузы на зерно .....	121
3.69. Күріштің өнімділігі Урожайность риса .....	122
3.70. Арпаның өнімділігі Урожайность ячменя .....	122
3.71. Күздік қара бидайдың өнімділігі Урожайность ржи озимой .....	123
3.72. Сұлының өнімділігі Урожайность овса .....	123
3.73. Қарақұмықтың өнімділігі Урожайность гречихи .....	124
3.74. Тарының өнімділігі Урожайность проса .....	124



3.75. Дәнді - бұршақ дақылдардың өнімділігі Урожайность зернобобовых .....	125
3.76. Картоптың өнімділігі Урожайность картофеля .....	125
3.77. Күнбағыстың өнімділігі Урожайность подсолнечника .....	127
3.78. Темекі өнімділігі Урожайность табака .....	128
3.79. Қант қызылшасының (фабрикалық) өнімділігі Урожайность сахарной свеклы (фабричной) .....	129
3.80. Шитті мақта өнімділігі Урожайность хлопчатника .....	130
3.81. Көкөністің өнімділігі Урожайность овощей .....	131
3.82. Бақша дақылдардың өнімділігі Урожайность бахчевых культур .....	132
3.83. Жүзімнің өнімділігі Урожайность винограда .....	134
3.84. Жеміс пен жидектердің өнімділігі Урожайность плодов и ягод .....	135
3.85. Минералдық тыңайтқыш енгізілген, ауыл шаруашылығындағы пайдалы жерлердің көлемі Площадь сельскохозяйственных угодий, на которую внесены минеральные удобрения .....	139
3.86. Минералды тыңайтқыштар енгізу Внесение минеральных удобрений .....	139
3.87. Органикалық тыңайтқыштар енгізілген ауыл шаруашылығының пайдалы алаңы Площадь сельскохозяйственных угодий, на которую внесены органические удобрения .....	140
3.88. Органикалық тыңайтқыштарды енгізу Внесение органических удобрений .....	140
<b>4. Мал шаруашылығы</b>	
<b>Животноводство .....</b>	<b>141</b>
4.1. Мал шаруашылығы бойынша ауыл шаруашылығы өндірісінің негізгі көрсеткіштері Основные показатели сельскохозяйственного производства по отрасли животноводства .....	141

*Қазақстанның ауыл, орман және балық шаруашылығы*

4.2. Мал шаруашылығының негізгі өнімдерін өндіру Производство основных видов продукции животноводства .....	142
4.3. Мал түрлері бойынша ет өндірудің құрылымы Структура производства мяса по видам скота .....	143
4.4. Мал шаруашылығының негізгі өнімдерін өткізу Реализация основных продуктов животноводства .....	145
4.5. Ет өндіру Производство мяса .....	146
4.6. Сүт өндіру Производство молока .....	147
4.7. Жұмыртқа өндіру Производство яиц .....	149
4.8. Жүн өндіру Производство шерсти .....	150
4.9. Ірі терілерді өндіру Производство крупных шкур .....	152
4.10. Майда тері өндіру Производство мелких шкур .....	154
4.11. Қаракөл өндіру Производство каракуля .....	155
4.12. Мал мен құс саны барлық шаруашылық санаттарында Поголовье скота и птицы во всех категориях хозяйств .....	156
4.13. Ірі қара мал басы Поголовье крупного рогатого скота .....	158
4.14. Сиыр саны Поголовье коров .....	160
4.15. Қой мен ешкі саны Поголовье овец и коз .....	161
4.16. Шошқа саны Поголовье свиней .....	163
4.17. Жылқы саны Поголовье лошадей .....	165
4.18. Түйе саны Поголовье верблюдов .....	166
4.19. Құс саны Поголовье птицы .....	168
4.20. Аналық мал басының үлес салмағы Удельный вес маточного поголовья .....	169

4.21. Мал өнімдерінің жекелеген түрлерін өндірудегі облыстардың үлес салмағы Удельный вес областей в производстве отдельных видов животноводческой продукции .....	170
4.22. Алынған төл Получено приплода .....	172
4.23. 100 аналыққа есептегенде алынған төл Выход приплода на 100 маток .....	172
4.24. 100 сиырдан алынған бұзаулар Выход телят на 100 маток .....	172
4.25. 100 қойдан алынған қозы мен лақтар Выход ягнят и козлят на 100 маток .....	174
4.26. 100 мегежіннен алынған торайлар Выход поросят на 100 маток .....	175
4.27. 100 биеден алынған құлындар Выход жеребят на 100 маток .....	177
4.28. 100 іңгеннен алынған боталар Выход верблюжат на 100 маток .....	178
4.29. Мал мен құстың өлім-жітімі Падёж скота и птицы .....	180
4.30. Ауыл шаруашылығының 100 га деп есептелген жеріне мал шаруашылығының негізгі өнімдерін өндіру Производство основных продуктов животноводства в расчете на 100 га сельскохозяйственных угодий .....	180
4.31. Өңірлер бөлінісіндегі ауыл шаруашылығының пайдалы жерлерін 100 га есептегенде мал шаруашылығының негізгі өнімдерін өндіру Производство основных продуктов животноводства в расчете на 100 га сельскохозяйственных угодий в разрезе регионов .....	180
<b>4.32. Аналық мал басының үлес салмағы</b> <b>Удельный вес маточного поголовья .....</b>	<b>182</b>
4.33. Бір сиырдан орташа жылдық сауылған сүт Средний годовой удой молока от одной коровы .....	184
4.34. Бір мекиеннің орташа жылдық жұмыртқалағыштығы Средняя годовая яйценоскость кур-несушек .....	186
4.35. Бір қойдан орташа жылдық қырқылған жүн Средний годовой настриг шерсти с одной овцы .....	187

*Қазақстанның ауыл, орман және балық шаруашылығы*

4.36. Етке өткізілген ірі қара малдың орташа тірі салмағы Средний живой вес крупного рогатого скота, реализованного для убоя на мясо .....	189
4.37. Етке өткізілген қой мен ешкінің орташа тірі салмағы Средний живой вес овец и коз, реализованных для убоя на мясо .....	191
4.38. Етке өткізілген шошқаның орташа тірі салмағы Средний живой вес свиней, реализованных для убоя на мясо .....	192

**5. Ауыл шаруашылығы өнімдерінің негізгі түрлерінің  
ресурстары және қолданылуы  
Ресурсы и использование основных видов  
сельскохозяйственной продукции ..... 194**

5.1. Дәннің ресурстары және қолданылуы Ресурсы и использование зерна .....	194
5.2. Өңделген астық өнімдерінің ресурстары және қолданылуы Ресурсы и использование продуктов переработки зерна .....	195
5.3. Картоптың ресурстары және қолданылуы Ресурсы и использование картофеля .....	195
5.4. Қант қызылшасының ресурстары және қолданылуы Ресурсы и использование сахарной свеклы .....	196
5.5. Күнбағыс дәнінің ресурстары және қолданылуы Ресурсы и использование семян подсолнечника .....	196
5.6. Көкөніс және бақша дақылдарының ресурстары және қолданылуы Ресурсы и использование овощей и бахчевых культур .....	197
5.7. Жеміс, жидек, жүзімнің ресурстары және қолданылуы Ресурсы и использование плодов, ягод, винограда .....	197
5.8. Ет және етке есептелген ет өнімдерінің ресурстары және қолданылуы Ресурсы и использование мяса и мясопродуктов в пересчете на мясо .....	198
5.9. Сүт және сүт өнімдерінің ресурстары және қолданылуы Ресурсы и использование молока и молочных продуктов .....	198
5.10. Жұмыртқа және жұмыртқа өнімдерінің ресурстары және қолданылуы Ресурсы и использование яиц и яйцепродуктов .....	199
5.11. Өсімдік майының ресурстары және қолданылуы Ресурсы и использование растительного масла .....	199

5.12. Қанттың ресурстары және қолданылуы	
Ресурсы и использование сахара .....	199
<b>6. Негізгі тамақ өнімдерін өндіру және тұтыну</b>	
<b>Производство и потребление основных</b>	
<b>продуктов питания .....</b>	<b>200</b>
6.1. Қазақстан Республикасы бойынша халықты жан басына	
шаққанда ауыл шаруашылығының негізгі өнімдерін	
өндіру, килограмм	
Производство основных продуктов сельского хозяйства	
в расчете на душу населения по Республике Казахстан,	
килограммов .....	200
6.2. Үй шаруашылығын зерттеу деректері бойынша халықты	
жан басына шаққандағы тұтынатын тағам өнімдері	
Потребление продуктов питания на душу населения	
по данным обследовании домашних хозяйств .....	200
<b>7. Халықаралық салыстыру</b>	
<b>Международные сравнения .....</b>	<b>204</b>
7.1. Ауыл шаруашылығы өнімдері нақты көлемінің индекстері	
Индексы физического объема продукции сельского хозяйства .....	204
7.2. Дәнді және дәнді-бұршақ дақылдарын өндіру	
Производство зерновых и зернобобовых культур .....	205
7.3. Дәнді және дәнді-бұршақ дақылдарының өнімділігі	
Урожайность зерновых и зернобобовых культур .....	207
7.4. Ірі қара мал басы	
Поголовье крупного рогатого скота .....	208
7.5. Қой мен ешкі басы	
Поголовье овец и коз .....	209
7.6. Шошқа басы	
Поголовье свиней .....	210
7.7. Сойысқа арналған мал мен құс өсіру	
Производство скота и птицы на убой .....	212
<b>8. Орман шаруашылығы</b>	
<b>Лесное хозяйство .....</b>	<b>213</b>
8.1. 1-қаңтардағы орман қорының негізгі көрсеткіштері	
Основные показатели лесного фонда на 1 января .....	213

*Қазақстанның ауыл, орман және балық шаруашылығы*

8.2. Орман шаруашылығы, орман дайындаудағы өнім (жұмыс, қызмет) көлемі Объем продукции (работ, услуг) в лесном хозяйстве, лесозаготовках .....	214
8.3. Мемлекеттік мақсаттағы ормандарды қалпына келтіру Лесовосстановление в лесах государственного значения .....	214
8.4. Ағаш отырғызу және егу Посадка и посев леса .....	215
8.5. Бағалы ағаш көшеттері санатына жататын (өнімділігі жоғары) жас еке ағаштарды енгізу Ввод молодых насаждений в категорию ценных (высокопродуктивных) лесных насаждений .....	215
8.6. Орманның табиғи қайта жаңаруына жәрдемдесу Содействие естественному возобновлению леса .....	216
8.7. 2006 жылы Қазақстан Республикасында кесілетін орман алқабы Площадь вырубki леса в Республике Казахстан в 2006 году .....	216
8.8. Орман тұқымдарын дайындау Заготовлено лесных семян .....	217
8.9. 2006 жылы Қазақстан Республикасында орман ағаштары мен орман шаруашылығы жұмыстарын жүргізу Проведение лесокультурных и лесохозяйственных работ в Республике Казахстан в 2006 году .....	218
8.10. Орман өрттері Лесные пожары .....	218
8.11. Өңделмеген сүрек өндіру Производство древесины необработанной .....	219
8.12. Қылқан жапырақты бөренелер өндіру Производство бревен хвойных пород .....	219
8.13. Жапырақ тұқымды бөренелер өндіру Производство бревен лиственных пород .....	220
8.14. Отындық ағаштарды өндіру Производство древесного топлива .....	220
<b>9. Балық шаруашылығы</b>	
<b>Рыбное хозяйство .....</b>	<b>223</b>
9.1. Балық аулау және балық шаруашылығының негізгі көрсеткіштері Основные показатели рыболовства и рыбоводства .....	223

9.2. Балық өсіру және балық шаруашылығы (жұмыс, қызмет) өнімдерінің көлемі Объём продукции рыболовства и рыбоводства (работ и услуг) .....	224
9.3. Балық аулау және басқа да теңіз өнімдерін өндіру Улов рыбы и добыча других морепродуктов .....	224
9.4. 2006 жылы Қазақстан Республикасында балықтың негізгі түрлерін аулау Улов основных видов рыб в Республике Казахстан в 2006 году .....	225
9.5. Тауарлық балықты өсіру бойынша су қоймасы бетінің жалпы көлемі Общая площадь водного зеркала по выращиванию товарной рыбы .....	226
9.6. Балығы ауланған су қоймаларының көлемі Площадь обловленных водоемов .....	227
9.7. Балық жіберілген су қоймаларының көлемі Площадь зарыбленных водоемов .....	227
9.8. Балықтарды тамақтандыруға кеткен азықтардың барлық түрлерінің шығыстары Расход всех видов кормов для кормления рыбы .....	228
9.9. Су қоймасына тыңайтқыштар жіберу Внесение в водоемы удобрений .....	228

***Қазақстанның ауыл, орман және балық шаруашылығы***

Қазақстанның ауыл, орман және балық шаруашылығы. Статистикалық жинақ.  
Астана, 2007.  
Сельское, лесное и рыбное хозяйство Казахстана. Статистический сборник.  
Астана, 2007.

**Қазақстанның ауыл, орман және балық шаруашылығы**  
Статистикалық жинақ

**Сельское, лесное и рыбное хозяйство Казахстана**  
Статистический сборник

Статистикалық әдебиеттерді сатып алу мәселесі бойынша  
тел/факс 8(7172)74-95-09  
тел.8(7172)74-92-95

Маркетинг және сату бөлімі  
тел/факс 8(7272)77-53-50

По вопросам приобретения статлитературы:  
тел/факс 8(7172)74-95-09  
тел. 8(7172)74-92-95

Отдел маркетинга и продаж  
тел/факс 8(7272)77-53-50

Көлемі =14,3 ЕБТ

Объем = 14,3 УПЛ

Компьютерлік безендірген және беттеген ЖШС "Қазстатақпарат"  
Компьютерный дизайн и верстка ТОО "Казстатинформ"