



Қазақстан
Республикасы
Статистика агенттігі

2005-2007 жылдардағы Қазақстанның ауыл, орман және балық шаруашылығы

Сельское, лесное и рыбное хозяйство Казахстана в 2005-2007гг.



Астана 2008

Қазақстан Республикасы Статистика агенттігі

**2005-2007 жылдардағы
Қазақстанның ауыл, орман
және балық шаруашылығы**

Статистикалық жинақ

**Сельское, лесное и рыбное
хозяйство Казахстана
2005-2007 гг.**

Статистический сборник

Астана 2008

Қазақстанның ауыл, орман және балық шаруашылығы. Статистикалық жинақ.
/Ред. Ж. Омаров/ Астана, 2008 - 230 бет.

Сельское, лесное и рыбное хозяйство Казахстана. Статистический сборник.
/Под ред. Ж.Омарова/ Астана, 2008 – 230 стр.

Осы статистикалық жинақта Қазақстан Республикасы және оның өңірлері бойынша ауыл, орман және балық шаруашылығының негізгі экономикалық көрсеткіштері жарияланды.

Жылнамалықта ауыл тұрғындарының саны, ұлттық экономика салаларының құрылымында ауыл, орман және балық шаруашылығының үлесі, осы салалардағы қызметкерлер саны, ауылшаруашылығы дақылдарының егістік жерлерінің көлемі, шаруашылықтың түрлі санаттарындағы мал басы, ауыл шаруашылығы өнімдерін өндіру, өткізу және тұтыну туралы деректер серпін түрінде берілген.

Жинаққа статистикалық есептіліктің, біржолғы зерттеулердің және есептің негізінде алынған елдің статистикалық қызметінің ресми деректері енгізілген.

В данном статистическом сборнике публикуются основные экономические показатели сельского, лесного и рыбного хозяйства по Республике Казахстан и ее регионам.

В ежегоднике помещены данные в динамике о численности сельского населения, доле сельского, лесного и рыбного хозяйства в структуре отраслей национальной экономики, численности занятых в этих отраслях, размерах посевных площадей сельскохозяйственных культур, поголовье скота в различных категориях хозяйств, производстве, реализации и потреблении сельскохозяйственной продукции.

В сборник включены официальные данные статистических служб страны, полученные на основе статистической отчетности, единовременных обследований и расчетов.

Қабылданған шартты белгілер:

«-» – құбылыс жоқ,

«...» – деректер жоқ,

«0,0» – аз шама

Қорытынды мен қосылғыштар сомасының арасындағы алшақтық деректерді дөңгелектеумен түсіндіріледі.

Незначительные расхождения итога от суммы слагаемых объясняются округлением данных.

Приняты условные обозначения:

«-» – явление отсутствует,

«...» – данные отсутствуют,

«0,0» – небольшая величина

Мазмұны
Содержание

Алғы сөз	
Предисловие	14
Қысқаша әдіснамалық түсініктемелер	
Краткие методологические пояснения	15
I. Ауыл шаруашылығының негізгі көрсеткіштері	
Основные показатели сельского хозяйства	23
1.1. Қазақстан Республикасының әкімшілік-аумақтық бірлігі және халқының саны Административно-территориальное деление и численность населения Республики Казахстан	23
1.2. Қазақстан Республикасының 2008 жылғы 1 қаңтарға әкімшілік-аумақтық бірліктері Административно-территориальные единицы Республики Казахстан на 1 января 2008 года	24
1.3. Ауыл шаруашылығы өндірісінің негізгі көрсеткіштері Основные показатели сельскохозяйственного производства	25
1.4. Ауыл шаруашылығы қызметкерлерінің саны Численность работников сельского хозяйства	27
1.5. Ауыл шаруашылығы қызметкерлерінің орташа айлық жалақысы Среднемесячная заработная плата работников сельского хозяйства	28
1.6. Жердің жалпы алаңы және ауыл шаруашылығы жерлерін жер пайдаланушылары бойынша бөлу Общая земельная площадь и распределение сельскохозяйственных угодий по землепользователям	28
1.7. Шаруашылық санаттары бойынша ауыл шаруашылығының жалпы өнімі Валовая продукция сельского хозяйства по категориям хозяйств	29
1.8. Ауыл шаруашылығы өнімдерінің құрамы Состав продукции сельского хозяйства	30
1.9. Ауыл шаруашылығының жалпы өнімін өндірудің қарқыны Темпы производства валовой продукции сельского хозяйства	31
1.10. Өңірлер бөлінісіндегі шаруашылықтың барлық санатындағы ауыл шаруашылығының жалпы өнімі Валовая продукция сельского хозяйства во всех категориях хозяйств в разрезе регионов	33
1.11. 2007 жылғы облыстардың шаруашылық санаттарындағы ауыл шаруашылығы өнімдерінің жалпы құрылымы Структура валовой продукции сельского хозяйства областей в категориях хозяйств в 2007 году	35
1.12. Шаруашылықтың барлық нысандарындағы ауыл шаруашылығы құралымдарының қолда бары Наличие сельхозформирований всех форм хозяйствования	39

1.13.	2008 жылғы 1 қаңтарға санаттар бойынша ауыл шаруашылығы құралымдарының қолда бары Наличие сельскохозяйственных формирований по категориям на 1 января 2008 года	40
1.14.	Жұмыс істеп тұрған ауыл шаруашылығы құралымдарының саны Число действующих сельскохозяйственных формирований.....	41
2.	Ауыл шаруашылығы кәсіпорындарының қаржы-экономикалық көрсеткіштері Основные финансово-экономические показатели сельхозпредприятий	42
2.1.	Ауыл шаруашылығы кәсіпорындарының негізгі көрсеткіштері Основные показатели сельскохозяйственных предприятий.....	42
2.2.	Ауыл шаруашылығы кәсіпорындарының негізгі қызметтерінен түскен табыс (залал) Доход (убыток) от основной деятельности сельскохозяйственных предприятий	43
2.3.	Пайдалы және залалды ауыл шаруашылығы кәсіпорындарының саны Число прибыльных и убыточных сельскохозяйственных предприятий	43
2.4.	Ауыл шаруашылығы кәсіпорындары табысының (залалының) мөлшері Размер дохода (убытка) сельскохозяйственных предприятий.....	44
2.5.	Ауыл шаруашылығы өнімін өткізуден түскен пайдалалық (залалдылық) деңгейі Уровень рентабельности (убыточности) от реализации продукции сельского хозяйства	44
2.6.	Жекелеген ауыл шаруашылығы өнімдерін өткізуден түскен пайдалалық (залалдылық) деңгейі Уровень рентабельности от реализации отдельных видов сельскохозяйственной продукции	45
2.7.	Ауыл шаруашылығы кәсіпорындарында өткізілген 1 центнер өсімдік шаруашылығы өнімдерінің өзіндік құны Себестоимость 1 центнера реализованной продукции растениеводства в сельхозпредприятиях	50
2.8.	Ауыл шаруашылығы кәсіпорындарындағы өткізілген 1 центнер мал шаруашылығы өнімдерінің өзіндік құны Себестоимость 1 центнера реализованной продукции животноводства в сельхозпредприятиях.....	52
3.	Өсімдік шаруашылығы Растениеводство	55
3.1.	Өсімдік шаруашылығы бойынша ауыл шаруашылығы өндірісінің негізгі көрсеткіштері Основные показатели сельскохозяйственного производства по отрасли растениеводства.....	55

3.2.	Ауыл шаруашылығы кәсіпорындарына бекітілген жер учаскелерінің аумағы Площадь закрепленных земельных участков.....	56
3.3.	2007 жылғы ауыл шаруашылығы жерлері бар ауыл шаруашылығы кәсіпорындарын топтастыру Группировка сельхозпредприятий по наличию сельхозугодий в 2007 году.....	57
3.4.	2007 жылғы ауыл шаруашылығы кәсіпорындарын егістік жерлердің бары бойынша топтастыру Группировка сельхозпредприятий по наличию пахотных земель в 2007 году.....	58
3.5.	2007 жылғы ауыл шаруашылығындағы пайдалы жерлердің бары бойынша шаруа (фермер) қожалықтарын топтастыру Группировка крестьянских (фермерских) хозяйств по наличию сельхозугодий в 2007 году.....	59
3.6.	2007 жылғы егістік жерлердің бары бойынша шаруа (фермер) қожалықтарын топтастыру Группировка крестьянских (фермерских) хозяйств по наличию пахотных земель в 2007 году.....	60
3.7.	Негізгі ауыл шаруашылығы дақылдарының егістік көлемі Посевная площадь основных сельскохозяйственных культур.....	61
3.8.	Өңірлер бөлінісіндегі негізгі ауыл шаруашылығы дақылдарының егістік көлемі Посевная площадь основных сельскохозяйственных культур в разрезе регионов.....	63
3.9.	Дәнді және дәнді-бұршақ дақылдарының егіс алқабы (дәндік жүгеріні қосқанда) Посевная площадь зерновых и зернобобовых культур (включая кукурузу на зерно).....	65
3.10.	Бидайдың егістік алқабы Посевная площадь пшеницы.....	66
3.11.	Дәндік жүгерінің егістік алқабы Посевная площадь кукурузы на зерно.....	68
3.12.	Күріштің егістік алқабы Посевная площадь риса.....	68
3.13.	Арпаның егістік алқабы Посевная площадь ячменя.....	68
3.14.	Күздік қара бидайдың егістік алқабы Посевная площадь ржи озимой.....	69
3.15.	Сұлының егістік алқабы Посевная площадь овса.....	69
3.16.	Қарақұмықтың егістік алқабы Посевная площадь гречихи.....	69
3.17.	Тарының егістік алқабы Посевная площадь проса.....	70
3.18.	Дәнді-бұршақты дақылдардың егістік алқабы Посевная площадь зернобобовых.....	70

3.19. Картоптың егістік алқабы	
Посевная площадь картофеля.....	70
3.20. Күнбағыстың егістік алқабы	
Посевная площадь подсолнечника	72
3.21. Темекінің егістік алқабы	
Посевная площадь табака	73
3.22. Қант қызылшасының (фабрикалық) егістік алқабы	
Посевная площадь сахарной свеклы (фабричной).....	74
3.23. Шитті мақтаның егістік алқабы	
Посевная площадь хлопчатника.....	74
3.24. Өзге де жаңа піскен немесе суытылған көкөністердің егістік алқабы	
Посевная площадь овощей прочих свежих или охлажденных.....	75
3.25. Бақша дақылдардың егістік алқабы	
Посевная площадь бахчевых культур	76
3.26. Мал азығындық дақылдардың егістік алқабы	
Посевная площадь кормовых культур.....	78
3.27. Жүзім көшеттерінің егістік алқабы	
Посевная площадь виноградных насаждений.....	79
3.28. Жеміс-жидек көшеттерінің егістік алқабы	
Посевная площадь плодово-ягодных насаждений.....	80
3.29. Негізгі ауыл шаруашылығы дақылдарының жиналған алқабы	
Убранная площадь основных сельскохозяйственных культур	82
3.30. Дәнді және дәнді-бұршақ дақылдардың жиналған алқабы (дәндік жүгеріні қосқанда)	
Убранная площадь зерновых и зернобобовых культур (включая кукурузу на зерно).....	85
3.31. Бидайдың жиналған алқабы	
Убранная площадь пшеницы	86
3.32. Дәнді жүгерінің жиналған алқабы	
Убранная площадь кукурузы на зерно	88
3.33. Күріштің жиналған алқабы	
Убранная площадь риса	88
3.34. Арпаның жиналған алқабы	
Убранная площадь ячменя	88
3.35. Күздік қара бидайдың жиналған алқабы	
Убранная площадь ржи озимой	89
3.36. Сұлының жиналған алқабы	
Убранная площадь овса	89
3.37. Қарақұмықтың жиналған алқабы	
Убранная площадь гречихи.....	89
3.38. Тарының жиналған алқабы	
Убранная площадь проса.....	90
3.39. Дәнді-бұршақты дақылдардың жиналған алқабы	
Убранная площадь зернобобовых.....	90
3.40. Картоптың жиналған алқабы	
Убранная площадь картофеля.....	90

3.41. Күнбағыстың жиналған алқабы Убранная площадь подсолнечника	92
3.42. Темекінің жиналған алқабы Убранная площадь табака	93
3.43. Қант қызылшасының (фабрикалық) жиналған алқабы Убранная площадь сахарной свеклы (фабричной).....	94
3.44. Шитті мақтаның жиналған алқабы Убранная площадь хлопчатника.....	94
3.45. Өзге де жаңа піскен немесе суытылған көкөністердің жиналған алқабы Убранная площадь овощей прочих свежих или охлажденных	95
3.46. Бақша дақылдардың жиналған алқабы Убранная площадь бачевых культур	96
3.47. Өсімдік шаруашылығы өнімдерінің негізгі түрлерін өндіру Производство основных видов продукции растениеводства	98
3.48. Дәнді және дәнді-бұршақты дақылдардың жалпы түсімі Валовой сбор зерновых и зернобобовых культур	100
3.49. Бидайдың жалпы түсімі Валовой сбор пшеницы	101
3.50. Дәнді жүгерінің жалпы түсімі Валовой сбор кукурузы на зерно	103
3.51. Күріштің жалпы түсімі Валовой сбор риса	103
3.52. Арпаның жалпы түсімі Валовой сбор ячменя	103
3.53. Күздік қара бидайдың жалпы түсімі Валовой сбор ржи озимой	104
3.54. Сұлының жалпы түсімі Валовой сбор овса	104
3.55. Қарақұмықтың жалпы түсімі Валовой сбор гречихи.....	104
3.56. Тарының жалпы түсімі Валовой сбор проса	105
3.57. Дәнді-бұршақты дақылдардың жалпы түсімі Валовой сбор зернобобовых.....	105
3.58. Картоптың жалпы түсімі Валовой сбор картофеля.....	105
3.59. Күнбағыстың жалпы түсімі Валовой сбор подсолнечника	107
3.60. Темекінің жалпы түсімі Валовой сбор табака	108
3.61. Қант қызылшасының (фабрикалық) жалпы түсімі Валовой сбор сахарной свеклы (фабричной).....	109
3.62. Шитті мақтаның жалпы түсімі Валовой сбор хлопчатника.....	109
3.63. Өзге де жаңа піскен немесе суытылған көкөністердің жалпы түсімі Валовой сбор овощей прочих свежих или охлажденных.....	110

3.64. Бақша дақылдарының жалпы түсімі Валовой сбор бахчевых культур	111
3.65. Жүзімнің жалпы түсімі Валовой сбор винограда	113
3.66. Жеміс пен жидектердің жалпы түсімі Валовой сбор плодов и ягод	114
3.67. Негізгі ауыл шаруашылығы дақылдарының өнімділігі Урожайность основных сельскохозяйственных культур.....	115
3.68. Дәнді және дәнді-бұршақты дақылдардың өнімділігі Урожайность зерновых и зернобобовых культур.....	117
3.69. Бидайдың өнімділігі Урожайность пшеницы.....	119
3.70. Дәнді жүгерінің өнімділігі Урожайность кукурузы на зерно.....	120
3.71. Күріштің өнімділігі Урожайность риса	120
3.72. Арпаның өнімділігі Урожайность ячменя	121
3.73. Күздік қара бидайдың өнімділігі Урожайность ржи озимой.....	121
3.74. Сұлының өнімділігі Урожайность овса	122
3.75. Қарақұмықтың өнімділігі Урожайность гречихи	122
3.76. Тарының өнімділігі Урожайность проса	123
3.77. Дәнді - бұршақты дақылдардың өнімділігі Урожайность зернобобовых	123
3.78. Картоптың өнімділігі Урожайность картофеля	124
3.79. Күнбағыстың өнімділігі Урожайность подсолнечника	125
3.80. Темекі өнімділігі Урожайность табака	127
3.81. Қант қызылшасының (фабрикалық) өнімділігі Урожайность сахарной свеклы (фабричной)	127
3.82. Шитті мақта өнімділігі Урожайность хлопчатника	128
3.83. Өзге де жаңа піскен немесе суытылған көкөністердің өнімділігі Урожайность овощей прочих свежих или охлажденных	129
3.84. Бақша дақылдардың өнімділігі Урожайность бахчевых культур.....	130
3.85. Жүзімнің өнімділігі Урожайность винограда	132
3.86. Жеміс пен жидектердің өнімділігі Урожайность плодов и ягод	133

3.87. Тыңайтқыш енгізілген, ауыл шаруашылығындағы пайдалы жерлердің көлемі Площадь сельскохозяйственных угодий, на которую внесены удобрения	137
3.88. Минералды тыңайтқыштар енгізу Внесение удобрений	137
4. Мал шаруашылығы	
Животноводство	138
4.1. Мал шаруашылығы саласы бойынша ауыл шаруашылығы өндірісінің негізгі көрсеткіштері Основные показатели сельскохозяйственного производства по отрасли животноводства	138
4.2. 2007 жылғы ірі қара малдың бары бойынша ауыл шаруашылығы кәсіпорындарын топтастыру Группировка сельхозпредприятий по наличию крупного рогатого скота в 2007 году	139
4.3. 2007 жылғы қой мен ешкінің бары бойынша ауыл шаруашылығы кәсіпорындарын топтастыру Группировка сельхозпредприятий по наличию овец и коз в 2007 году	140
4.4. 2007 жылғы ірі қара малдың бары бойынша шаруа (фермер) қожалықтарын топтастыру Группировка крестьянских (фермерских) хозяйств по наличию крупного рогатого скота в 2007 году	141
4.5. 2007 жылғы қой мен ешкінің бары бойынша шаруа (фермер) қожалықтарын топтастыру Группировка (фермерских) крестьянских хозяйств по наличию овец и коз в 2007 году	142
4.6. Мал шаруашылығының негізгі өнімдерін өндіру Производство основных видов продукции животноводства	143
4.7. Мал түрлері бойынша ет өндірудің құрылымы Структура производства мяса по видам скота	144
4.8. Мал шаруашылығының негізгі өнімдерін өткізу Реализация основных продуктов животноводства	146
4.9. Ет өндіру Производство мяса	147
4.10. Сүт өндіру Производство молока	148
4.11. Жұмыртқа өндіру Производство яиц	150
4.12. Жүн өндіру Производство шерсти	151
4.13. Терілерді өндіру Производство шкур	153
4.14. Қаракөл өндіру Производство каракуля	155

4.15. Мал мен құс саны барлық шаруашылық санаттарында Поголовье скота и птицы во всех категориях хозяйств.....	155
4.16. Ірі қара мал басы Поголовье крупного рогатого скота.....	158
4.17. Сиыр саны Поголовье коров.....	159
4.18. Қой мен ешкі саны Поголовье овец и коз.....	161
4.19. Шошқа саны Поголовье свиней.....	162
4.20. Жылқы саны Поголовье лошадей.....	164
4.21. Түйе саны Поголовье верблюдов.....	165
4.22. Құс саны Поголовье птицы.....	166
4.23. Аналық мал басының үлес салмағы Удельный вес маточного поголовья.....	168
4.24. Мал шаруашылығы өнімдерінің жекелеген түрлерін өндірудегі облыстардың үлес салмағы Удельный вес областей в производстве отдельных видов животноводческой продукции.....	168
4.25. Алынған төл Получено приплода.....	170
4.26. 100 аналыққа есептегендегі төл Выход приплода на 100 маток.....	170
4.27. 100 аналық сиырға есептегендегі бұзаулар Выход телят на 100 маток.....	171
4.28. 100 аналық қойға есептегендегі қозы мен лақтар Выход ягнят и козлят на 100 маток.....	172
4.29. 100 мегежінге есептегендегі торайлар Выход поросят на 100 маток.....	174
4.30. 100 биеге есептегендегі құлындар Выход жеребят на 100 маток.....	175
4.31. 100 іңгенге есептегендегі боталар Выход верблюжат на 100 маток.....	177
4.32. Мал мен құстың өлім-жітіміПадёж скота и птицы.....	178
4.33. Ауыл шаруашылығының 100 га жеріне есептегендегі мал шаруашылығының негізгі өнімдерін өндіру Производство основных продуктов животноводства в расчете на 100 га сельскохозяйственных угодий.....	178
4.34. Өңірлер бөлісіндегі ауыл шаруашылығының пайдалы жерінің 100 га есептегендегі мал шаруашылығының негізгі өнімдерін өндіру Производство основных продуктов животноводства в расчете на 100 га сельскохозяйственных угодий в разрезе регионов.....	179
4.35. Аналық мал басының үлес салмағы Удельный вес маточного поголовья.....	181

4.36. Бір сиырдан орташа жылдық сауылған сүт Средний годовой удой молока от одной коровы	182
4.37. Бір мекиеннің орташа жылдық жұмыртқалағыштығы Средняя годовая яйценоскость кур-несушек	184
4.38. Бір қойдан орташа жылдық қырқылған жүн Средний годовой настриг шерсти с одной овцы.....	185
4.39. Етке өткізілген ірі қара малдың орташа тірі салмағы Средний живой вес крупного рогатого скота, реализованного для убоя на мясо.....	187
4.40. Етке өткізілген қой мен ешкінің орташа тірі салмағы Средний живой вес овец и коз, реализованных для убоя на мясо.....	188
4.41. Етке өткізілген шошқаның орташа тірі салмағы Средний живой вес свиней, реализованных для убоя на мясо ...	190
5. Ауыл шаруашылығы өнімдерінің негізгі түрлерінің ресурстары және қолданылуы	
Ресурсы и использование основных видов сельскохозяйственной продукции	192
5.1. Дәннің ресурстары және қолданылуы Ресурсы и использование зерна	192
5.2. Қайта өңделген астық өнімдерінің ресурстары және қолданылуы Ресурсы и использование продуктов переработки зерна	192
5.3. Картоптың ресурстары және қолданылуы Ресурсы и использование картофеля.....	193
5.4. Қант қызылшасының ресурстары және қолданылуы Ресурсы и использование сахарной свеклы	193
5.5. Күнбағыс дәнінің ресурстары және қолданылуы Ресурсы и использование семян подсолнечника	193
5.6. Көкөніс және бақша дақылдарының ресурстары және қолданылуы Ресурсы и использование овощей и бахчевых культур	194
5.7. Жеміс, жидек, жүзімнің ресурстары және қолданылуы Ресурсы и использование плодов, ягод, винограда	194
5.8. Ет және етке есептелген ет өнімдерінің ресурстары және қолданылуы Ресурсы и использование мяса и мясопродуктов в пересчете на мясо.....	195
5.9. Сүт және сүт өнімдерінің ресурстары және қолданылуы Ресурсы и использование молока и молочных продуктов.....	195
5.10. Жұмыртқа және жұмыртқа өнімдерінің ресурстары және қолданылуы Ресурсы и использование яиц и яйцепродуктов.....	196
5.11. Өсімдік майының ресурстары және қолданылуы Ресурсы и использование растительного масла	196
5.12. Қанттың ресурстары және қолданылуы Ресурсы и использование сахара	196
6. Тамақтың негізгі өнімдерін өндіру және тұтыну	
Производство и потребление основных продуктов питания	197

6.1.	Қазақстан Республикасы бойынша халықтың жан басына шаққандағы ауыл шаруашылығының негізгі өнімдерін өндіру Производство основных продуктов сельского хозяйства в расчете на душу населения по Республике Казахстан	197
6.2.	Үй шаруашылығын зерттеу деректері бойынша халықтың жан басына шаққандағы тұтынатын тағам өнімдері Потребление продуктов питания на душу населения по данным обследований домашних хозяйств	197
7.	Орман шаруашылығы	
	Лесное хозяйство	201
7.1.	1-қаңтардағы орман қорының негізгі көрсеткіштері Основные показатели лесного фонда на 1 января	201
7.2.	Орман шаруашылығындағы өнім (жұмыс, қызмет) көлемі, орман дайындаудағы Объем продукции (работ, услуг) в лесном хозяйстве, лесозаготовках	202
7.3.	Мемлекеттік маңызы бар ормандарды қалпына келтіру Лесовосстановление в лесах государственного значения	202
7.4.	Ағаш отырғызу және егу Посадка и посев леса	203
7.5.	Бағалы ағаш көшеттері санатына жататын (өнімділігі жоғары) жас екпе ағаштарды енгізу Ввод молодых насаждений в категорию ценных (высокопродуктивных) лесных насаждений	203
7.6.	Орманның табиғи қайта жаңаруына жәрдемдесу Содействие естественному возобновлению леса	203
7.7.	2007 жылы Қазақстан Республикасында кесілген орман алқабы Площадь вырубки леса в Республике Казахстан в 2007 году	204
7.8.	Орман тұқымдарын дайындау Заготовлено лесных семян	205
7.9.	2007 жылы Қазақстан Республикасында орман ағаштары мен орман шаруашылығы жұмыстарын жүргізу Проведение лесокультурных и лесохозяйственных работ в Республике Казахстан в 2007 году	206
7.10.	Орман өрттері Лесные пожары	206
7.11.	Өңделмеген сүрек өндіру Производство древесины необработанной	207
7.12.	Қылқан жапырақты бөренелер өндіру Производство бревен хвойных пород	207
7.13.	Жапырақ тұқымды бөренелер өндіру Производство бревен лиственных пород	207
7.14.	Отындық ағаштарды өндіру Производство древесного топлива	208
8.	Балық шаруашылығы	
	Рыбное хозяйство	210

8.1.	Балық аулау және балық шаруашылығының негізгі көрсеткіштері Основные показатели рыболовства и рыбоводства	210
8.2.	Балық өсіру және балық шаруашылығы өнімдерінің (жұмыстары, қызметтерінің) көлемі Объём продукции рыболовства и рыбоводства (работ и услуг)	211
8.3.	Балық аулау және басқа да теңіз өнімдерін өндіру Улов рыбы и добыча других морепродуктов.....	211
8.4.	2007 жылы Қазақстан Республикасында балықтың негізгі түрлерін аулау Улов основных видов рыб в Республике Казахстан в 2007 году	212
8.5.	Тауарлық балықты өсіру бойынша су қоймасы бетінің жалпы көлемі Общая площадь водного зеркала по выращиванию товарной рыбы	213
8.6.	Су қоймаларының көлемі Площадь водоемов	213
8.7.	Балықтарды тамақтандыруға кеткен азықтардың барлық түрлерінің шығыстары Расход всех видов кормов для кормления рыбы	214
8.8.	Су қоймасына тыңайтқыштар жіберу Внесение в водоемы удобрений	214
9.	Халықаралық салыстыру	
	Международные сравнения.....	216
9.1.	Дәнді және дәнді-бұршақты дақылдарды өндіру Производство зерновых и зернобобовых культур	216
9.2.	Бидай өндіру Производство пшеницы	217
9.3.	Күріш өндіру Производство риса.....	218
9.4.	Қант қызылшасын (фабрикалық) өндіру Производство сахарной свеклы (фабричной).....	219
9.5.	Картоп өндіру Производство картофеля	220
9.6.	Көкөністер мен бақшалықтарды өндіру Производство овощей и бахчевых.....	221
9.7.	Ірі қара мал басы Поголовье крупного рогатого скота.....	222
9.8.	Қой мен ешкі басы Поголовье овец и коз	223
9.9.	Шошқа басы Поголовье свиней.....	225
9.10.	Сүт өндіру Производство молока	226
9.11.	Жүн өндіру Производство шерсти	227

Алғы сөз

Статистикалық жинақта 2005-2007 жылдардағы Қазақстан Республикасының ауыл шаруашылығы жағдайын сипаттайтын негізгі көрсеткіштер жарияланған.

Халықтың және қызметкерлердің саны, жалпы ішкі өнімі, негізгі қорлардың құны, негізгі капиталға салынған инвестициялардың көлемі және негізгі көрсеткіштер бойынша салалардың құрылымындағы ауыл шаруашылығының үлесі туралы деректер келтірілген.

Ауыл шаруашылығы өндірісіндегі құрылымдық өзгерістер, ауылдағы жеке секторлардың дамуы, нарықтық қатынастың құрылуы туралы деректер кең берілген. Жинақта өсімдік шаруашылығы мен мал шаруашылығы жағдайының көрсеткіштеріне, ауыл шаруашылығының материалдық-техникалық базасына айтарлықтай орын бөлінген. Ауыл шаруашылығы кәсіпорындары қызметінің қаржылық нәтижесі, олар өткізген өнімнің пайдалылығы көрсетілген.

Жинақтың жекелеген бөлімдерінде тамақ өнеркәсібі өнімдерін өндіру, ресурстар, негізгі азық-түлік өнімдерін пайдалану және тұтыну туралы ақпарат бар.

Арнайы бөлімде деректер республика өңірлерінің көрсеткіштері бөлінісінде көрсетілген.

Жинақ мемлекеттік статистикалық органдардың респонденттерінен – заңды және жеке тұлғалардан түрлі статистикалық байқау жүргізу жолымен алынған, сондай-ақ Қазақстан Республикасының министірліктері мен ведомстволары берген деректер негізінде дайындалған.

2007 жылғы деректер кейбір көрсеткіштер бойынша алдын ала берілген және келесі шығарылымда анықталады.

Предисловие

В статистическом сборнике публикуются основные показатели, характеризующие состояние сельского хозяйства в Республике Казахстан за 2005-2007гг.

Приведены данные о численности населения и работников, валовом внутреннем продукте, стоимости основных фондов, объемах инвестиций в основной капитал и доле сельского хозяйства в структуре отраслей по основным показателям.

Широко представлена информация о структурных изменениях в сельскохозяйственном производстве, развитии индивидуального сектора на селе, формировании рыночных отношений. Значительное место в сборнике отведено показателям состояния растениеводства и животноводства, материально-технической базы сельского хозяйства. Представлены финансовые результаты деятельности сельскохозяйственных предприятий, рентабельности реализованной ими продукции.

Отдельные разделы сборника посвящены информации о производстве продукции пищевой промышленности, ресурсах, использовании и потреблении основных продуктов питания.

В специальном разделе представлены данные в разрезе показателей регионов республики.

Сборник подготовлен на основе данных, получаемых органами государственной статистики от респондентов – юридических и физических лиц, путем проведения различных форм статистического наблюдения, а также данных, предоставленных министерствами и ведомствами Республики Казахстан.

Данные за 2007 год по ряду показателей предварительные и будут уточнены в последующих изданиях.

Қысқаша әдіснамалық түсініктемелер

Қазақстан Республикасының аумағы негізінен екі санатқа - өңірлер және елді мекендер болып бөлінеді. **Өңір** – республика мүддесіне құрылып, басқарылатын және бірнеше елді мекендерді қамтитын республика аумағының бір бөлігі. Өңір республикалық әкімшілік-аумақтық құрылымның негізгі құрамы ретінде облыс, аудан, ауылдық/селолық округтар болып табылады. **Елді мекен** – азаматтардың шаруашылық және өзге де қоғамдық қызметінің нәтижесінде қалыптасқан, белгіленген тәртіппен есепке алынып тіркелген, саны 50 адамнан кем емес жергілікті өкілдікті және атқарушы органдар басқаратын республиканың тұтас қоныстанған аумақтың бөлігі.

Жалақы – еңбек үшін, оның күрделілігі, саны және сапасына лайықты сыйақы (табыс).

Ауыл шаруашылығы кәсіпорны – негізгі қызмет түрі ауыл шаруашылығы саласы болатын заңды тұлға. Жергілікті бірлік – негізгі қызмет түрі ауыл шаруашылығы өнімдерін өндіру болып табылатын, заңды тұлғалардың қосалқы шаруашылық түріндегі бөлімшесі.

Шаруа (фермер) қожалығы – жеке кәсіпкерліктің жүзеге асырылуы ауыл шаруашылығы өнімін өндіру үшін ауыл шаруашылығы мақсатындағы жерлерді пайдаланумен, сондай-ақ осы өнімді өңдеумен және өткізумен үздіксіз байланысты адамдардың отбасылық-еңбек бірлестігі.

Заңды тұлға құрмай және оның нышандарынсыз кәсіпкерлік қызметпен айналысатын адамдар шаруа (фермер) қожалығының субъектілері болып табылады. Шаруа (фермер) қожалығы мынадай нысандарда құрылуы мүмкін:

Краткие методологические пояснения

Территория Республики Казахстан подразделяется на две основные категории – регионы и населенные пункты. **Регион** – это часть территории республики, включающая несколько населенных пунктов, образуемая и управляемая в интересах республики. Регионами являются область, район, аулный/сельский округ как основные звенья республиканского административно-территориального устройства. **Населенный пункт** – это часть компактно заселенной территории республики, сложившаяся в результате хозяйственной и иной общественной деятельности граждан, с численностью не менее 50 человек, учтенная и зарегистрированная в установленном порядке и управляемая местными представительными и исполнительными органами.

Заработная плата – вознаграждение (доход) за труд в соответствии с его сложностью, количеством и качеством.

Сельскохозяйственное предприятие – юридическое лицо с основным видом деятельности в сфере сельского хозяйства. Местные единицы – подразделения юридических лиц в форме подсобных хозяйств, основным видом деятельности которых является производство сельскохозяйственной продукции.

Крестьянское (фермерское) хозяйство – семейно-трудовое объединение лиц, в котором осуществление индивидуального предпринимательства неразрывно связано с использованием земель сельскохозяйственного назначения для производства сельскохозяйственной продукции, а также с переработкой и сбытом этой продукции.

Субъектами крестьянского (фермерского) хозяйства являются лица,

кәсіпкерлік қызмет жалпы бірлескен меншік базасында құрылған отбасылық кәсіпкерлік нысанында жүзеге асырылатын шаруа қожалығы. Жер учаскесін жалдау немесе тұрақты пайдалану құқығын беретін мемлекеттік актіні алу негізінде құрылады;

жеке кәсіпкерлікті жүзеге асыру негізінде құрылған фермер қожалығы. Ауыл шаруашылығы қызметіне патент алу негізінде құрылады;

бірлескен шаруашылық қызметі туралы шарт негізінде жәй серіктестік нысанында ұйымдастырылған фермер қожалығы.

Жұртшылық шаруашылығына халықтың жеке қосалқы шаруашылықтары, ұжымдық бақтар мен бақшалар, саяжай учаскелері жатады.

Жеке қосалқы шаруашылықтарға жер ауыл шаруашылығы өнімдерін өндіру үшін пайдалануға, иеленуге және меншікке беріледі.

Жалпы жер көлемі – мемлекеттік шекара ішіндегі ішкі сулармен бірге құрылық бетінің көлемі.

Ауыл шаруашылығы жерлері – ауыл шаруашылығы өнімдерін алу үшін пайдаланылатын жер учаскелері. Оның құрамына егістік жерлер, тұрақты дақылдар егілетін жерлер, шабындықтар мен жайылымдар кіреді.

Егістік жерлер – ауыл шаруашылығы дақылдарын егуге пайдаланылатын, жүйелі өңделіп отыратын пайдалы жерлер, оған көпжылдық шөптерді егетін жерлер мен таза сүрі жерлер де кіреді.

Шабындықтар – шөп шабу үшін жүйелі пайдаланылатын жер учаскелері.

Жайылымдар – мал жаю үшін жүйелі түрде пайдаланылатын (осындай пайдалану негізгі болып табылатын) ауыл шаруашылығы алқаптары, сондай-ақ шабындыққа пайдаланылмайтын және тыңайған жерлерге жатпайтын мал жаюға жарамды жер учаскелері.

занимающиеся предпринимательской деятельностью без образования юридического лица и при отсутствии признаков юридического лица. Крестьянское (фермерское) хозяйство может выступать в формах:

крестьянского хозяйства, в котором предпринимательская деятельность осуществляется в форме семейного предпринимательства, основанного на базе общей совместной собственности. Создается на основании получения государственного акта на право аренды или постоянного пользования земельным участком;

фермерского хозяйства, основанного на осуществлении индивидуального предпринимательства. Создается на основании получения патента на сельскохозяйственную деятельность;

фермерского хозяйства, организованного в форме простого товарищества на основе договора о совместной хозяйственной деятельности.

К хозяйствам населения относятся личные подсобные хозяйства населения, коллективные сады и огороды, дачные участки.

Личным подсобным хозяйствам земля предоставляется в пользование, владение и собственность для производства продукции сельского хозяйства.

Общая земельная площадь – площадь поверхности суши вместе с внутренними водами, находящаяся внутри государственной границы.

Сельскохозяйственные земли – земельные участки, используемые для получения сельскохозяйственной продукции. В их состав входят пахотные земли, земли под многолетними культурами, сенокосы и пастбища.

Пахотные земли - это систематически обрабатываемые угодья, используемые под посевы сельскохозяйственных культур, включая посевы многолетних трав и чистые пары.

Ауыл шаруашылығының жалпы өнімі өсімдік шаруашылығы мен мал шаруашылығы саласында өндірілген өнімдер мен көрсетілген қызметтердің күнтізбелік жыл ішінде өткізудің нақты орташа салмақталған бағаларындағы ақшалай шағылуы.

Ауыл шаруашылығы өнімдерінің нақты көлемінің индексін есептеу үшін оның көлемінің салыстырмалы бағалардағы көрсеткіші қолданылады.

Өсімдік шаруашылығының өніміне осы жылғы егіннен алынған өнімдер құны, жас көп жылдық екпе ағаштарды өсіру құны және жыл басынан бері жылдың соңына дейінгі аяқталмаған өндіріс құнының өзгеруі кіреді.

Мал шаруашылығының өніміне мал, құс және басқа жануарларды өсіру, сүт, жүн, жұмыртқа, бал және басқаларын өндірудің құны кіреді.

Егістік жерлер (көктемгі өнімді аудан) – бұл ауыл шаруашылығы дақылдары егілген жердің ауданы. Оның құрамына, қысқы солғандарын есептен шығарып тастағандағы өткен жылғы егілген күздіктер, дербес ауданға, соның ішінде солған күздіктердің орнына қайта себілгендерді қоса, ағымдағы жылы егілген жаздық дақылдар және берілген жылы егілген көпжылдық шөптер (бүркемесіз), бұрынғы жылдары егілген көпжылдық шөптердің биыл жиналатын ауданы, яғни көктемге сақталған шабындық ауданы кіреді.

Жиналған алқап – бұл ауыл шаруашылығы дақылдарының түсімі жиналған нақты алқап.

Жалпы түсім – бұл бір шаруашылықтың немесе қандайда бір аумақтық бөлімшенің шегіндегі әртүрлі ауыл шаруашылығы дақылдарының барлық егістігінен, ауыл шаруашылығы екпелерінен немесе басқа ауыл шаруашылығы жерлерінен өндірілген (жиналған) өнім. Дәнді

Сенокосы – сельскохозяйственные угодья, систематически используемые для сенокосения.

Пастбища – сельскохозяйственные угодья, систематически используемые для выпаса животных (такое использование является основным), а также земельные участки, пригодные для пастбы скота, не используемые под сенокос и не являющиеся залежью.

Валовая продукция сельского хозяйства представляет денежное выражение произведенной продукции и услуг в области растениеводства и животноводства по фактическим средневзвешанным ценам реализации за календарный год.

Для исчисления индекса физического объема продукции сельского хозяйства используется показатель ее объема в сопоставимых ценах.

Продукция растениеводства включает стоимость продуктов, полученных из урожая данного года, стоимость выращивания молодых многолетних насаждений и изменение стоимости незавершенного производства от начала к концу года.

Продукция животноводства включает стоимость выращивания скота, птицы и других животных, производства молока, шерсти, яиц, меда и др.

Посевная площадь (весенняя продуктивная площадь) – это площадь пашни, засеянная сельскохозяйственными культурами. В ее состав входят: озимые посевы прошлого года за вычетом зимней гибели; яровые, посеянные в текущем году на самостоятельной площади, включая пересев озимых и многолетние травы посева данного года (беспокровные); многолетние травы посева прошлых лет на площади, которая будет убираться в текущем году, т.е. укосная площадь, сохранившаяся к весне.

Убранный площадь - это фактическая площадь, с которой собран уро-

дақылдардың, күнбағыстың, қант қызылшасының (фабрикалық) жалпы түсімі жетілдіруден кейінгі (таза-лау, кептіру) салмақ бойынша, басқа дақылдардың – алғашқы кіріске алынған нақты салмағы бойынша көрсетіледі.

Ауыл шаруашылығы дақылдарының өнімділігі – жер бірлігінен ауыл шаруашылығы өнімінің орташа жиналымын сипаттайтын көрсеткіш, әдеттегідей, 1 гектардан жиналған центнермен есептеледі.

1 қаңтардағы жағдай бойынша мал саны жыл сайынғы есеп (санақ) негізінде белгіленеді және малдың сәйкес түрінің барлық жыныстық-жастық топтарының саны кіреді.

Мал мен құс өткізу бойынша (өт өндіру) мемлекетке, тұтынушылар кооперацияларына, базарға, меншікті сауда желісі мен қоғамдық тамақтану кәсіпорындары арқылы союға сату және баспа – бас айырбас операциялары бойынша айырбастау және басқалары көрсетіледі.

Сүт өндіру нақты сауылған сиыр, қой, ешкі, түйе, жылқы сүтін, оның өткізілгеніне немесе бір бөлігі шаруашылықта бұзаулар мен торайларды суаруға кеткеніне қарамастан сипаттайды. Емізіп асырау кезінде бұзаулар сорған сүт өнімге кірмейді және бір сиырдан сауылатын сүт мөлшерін анықтағанда есепке алынбайды.

Бір сиырдан **сауылған орташа жылдық сүт мөлшері** жыл басындағы және әрбір есепті кезеңнің басындағы орташа сиыр санына есептеліп келтіріледі. Ауыл шаруашылығы кәсіпорындарында бір сиырдан сауылған сүт мөлшерін анықтағанда жалпы сиыр санынан бордақылауда тұрған сиырлар, еттік табындағы сиырлар және бұзауларды топтап емізіп бағу үшін бөлінген сиырлар есептен шығарылады.

жай сельскохозяйственных культур.

Валовой сбор - это продукция, произведенная (собранная) со всей площади посева различных сельскохозяйственных культур, сельскохозяйственных насаждений или других сельскохозяйственных угодий, находящихся в пределах одного хозяйства или какого-либо территориального подразделения. Валовой сбор зерновых культур, подсолнечника, сахарной свеклы (фабричной) устанавливается в весе после доработки (очистки, сушки), по остальным культурам – в первоначально-оприходованной физической массе.

Урожайность сельскохозяйственных культур – показатель, характеризующий средний сбор сельскохозяйственной продукции с единицы площади; исчисляется, как правило, в центнерах с 1 гектара убранной площади.

Поголовье скота по состоянию на 1 января устанавливается на основе ежегодных учетов (переписей) и включает поголовье всех половозрастных групп соответствующего вида скота.

По реализации скота и птицы (производство мяса) приводится продажа на убой всех видов скота и птицы государству, потребкооперации, на рынке, через собственную торговую сеть и предприятия общественного питания, обмен по бартерным операциям и др.

Производство молока характеризуется фактически надоемным коровьим, овечьим, козым, верблюжьим, кобыльим молоком, независимо от того, было ли оно реализовано или часть его потреблена в хозяйстве на выпойку телят и поросят. Молоко, высосанное телятами при подсосном их содержании, в продукцию не включается и не учитывается при расчете продуктивности коров.

Средний годовой удой молока - на одну корову приводится в расчете

Жүн өндіру оның сатылғаны немесе ішкі шаруашылық қажеттілігіне жұмсалғанына қарасмастан қой, ешкі және түйенің барлық нақты қырқылған жүнін түгел есептейді. Қой терісін былғарыға өнеркәсіптік өңдеу кезінде алынған жүн («қышқыл жүн» деп аталатын) өнімге енгізілмейді. Жүннің салмағы тура қыркудан кейінгі табиғи салмақта көрсетіледі.

Жұмыртқа өндіру құстар санын ұдайы өсіруге (инкубацияға, басқаға) жұмсалған жұмыртқа санын қоса, олардың бір жылда үй құстарының барлық түрлерінен жиналғанын есептейді.

Малдан төл алу есепті кезең ішінде алынған төл басының осы кезеңдегі аналықтың орташа бас санына қатынасы ретінде анықталады.

Малдың өлім-жітімі өлген және шарасыздықтан сойылған жануарлар санының айналымдағы малдың жалпы басына (жыл басындағы мал басы, жыл ішіндегі малдан төл алу және әкелу көрсеткіштерінің жиынтығы) қатынасы ретінде пайызбен анықталады.

Орман қорының алаңы – бұл орманы бар, сондай-ақ ормансыз, бірақ орман шаруашылығының мұқтаждарына арналған Қазақстан Республикасы аумағының бөлігі. Орман қорына орман алаңы, яғни орман ағаштары өскен (екпе ағаштардың әр түрі өсірілген нақты орман алаңы) және орман ағаштары өсірілмеген, бірақ орман ағаштарын өсіруге арналған (өртең, кесілген, бос қалған, алаңқай, сиреген жерлер, қураған екпе ағаш алаңдары) аумақтар кіреді. Сонымен қоса орман қоры құрамына орман шаруашылығы кәсіпорындары және мекемелерінің ормансыз алаңдары: ауыл шаруашылығына арналған жерлер (егістіктер, шабындықтар, жайылымдар), ерекше мақсаттағы алаңдар (жолдар, орлар, үй-жайлар

на среднее поголовье коров на начало года и начало каждого отчетного периода. В сельскохозяйственных предприятиях при определении удоя молока от одной коровы из общего поголовья коров, имеющихся в хозяйстве, исключаются коровы, находящиеся на откорме, коровы мясного стада и выделенные для группового подсосного содержания телят.

Производство шерсти включает всю фактически настриженную овечью, козью, верблюжью шерсть и козий пух, независимо от того, была ли она реализована или использована на внутрихозяйственные нужды. Шерсть, полученная с овчин при промышленной переработке их на кожу (так называемая «кислая шерсть») в продукцию не включается. Вес шерсти показывается физический, непосредственно после стрижки овец.

Производство яиц включает их сбор за год от всех видов домашней птицы, включая яйца, использованные на воспроизводство птицы (инкубация и др.).

Выход приплода скота определяется как отношение полученного за отчетный период поголовья приплода к среднему поголовью маток за этот период.

Падеж скота определяется в процентах как отношение количества павших и вынужденно забитых животных к общему поголовью скота в обороте (сумма показателей поголовья на начало года, приплода и поступления скота в течение года).

Площадь лесного фонда - часть территории Республики Казахстан, занятая лесом, а также незанятая им, но предназначенная для нужд лесного хозяйства. Лесной фонд включает лесную площадь, т. е. территорию, покрытую лесом (фактически занятую древесными породами, образующими насаждения) и непокрытую лесом, но

және басқалары), сондай-ақ батпақты, құмды, жыралы, құлама баурайлы және басқа да аумақтар енеді.

Орман шаруашылығын жүргізу – орманды өңдеу бөліктеріне және ағаш егу учаскелеріне бөлудің шекарасын, топтарын, қорғалу санаттарын (су қорғау, қорғаныш, санитарлық-гигиеналық және сауықтыру т.б.) анықтау, орман қорын (орман көлемі және ағаш сүрегінің қоры) түгендеу; орманды пайдаланудың жыл сайынғы мөлшерін анықтау (есептік ағаш кесу), орманды қалпына келтіру және басқалар кіретін шаралар жүйесі.

Аумақтың орман-тоғайлылығы – орман ағашы өскен алаңдардың бүкіл республика аумағына қатынасы.

Ағаш екпелерінің жалпы қоры – орман алаңдарындағы бар ағаш сүректерінің саны.

Жас екпе ағаштарды құнды (жоғары өнімді) екпе ағаштар санатына қосу – өсірілген орман ағаштары (отырғызылған және егілген) және жас ағаштар құнды екпе ағаштар санатына жатқызылған орман алаңдарымен анықталады.

Орманды қалпына келтіру – кесілген, өртелген, бос қалған, ашық алаңда және басқа да бұрын орман алаңы болған жерлерде орманды қалпына келтіру шараларын жүргізу. Орманды қалпына келтіруге ағаш отырғызу, орман егу және орманның табиғи қалпына келуіне ықпал ету жадаы.

Ағаш отырғызу – орман өсіру алаңдарында екпе көшет, тікпе көшет, қаламша және басқа да екпе материалдарын отырғызу жұмыстары.

Ағаш егу – егу әдісіне қарамастан (қолмен, механизмделген, әуеден себу) орман өсіру алаңдарында сүректі ағаш тұқымдарын егу жұмыстары.

Орманның табиғи қалпына қайта келуіне ықпал ету – аса құнды сүректі ағаш тұқымдастарының жас

предназначенную для лесовыращивания (гари, вырубки, пустыри, прогалины, редины, площади погибших насаждений). Кроме того, в состав лесного фонда включается нелесная площадь лесохозяйственных предприятий и учреждений: сельскохозяйственные угодья (пашни, сенокосы, пастбища), площади особого назначения (дороги, канавы, усадьбы и др.), а также площади болот, песков, оврагов, крутых склонов и другие территории.

Лесоустройство – система мероприятий, включающих определение границ, деление леса на выделы и участки лесонасаждений, группы, категории защитности (водоохранные, защитные, санитарно-гигиенические и оздоровительные и т. д.); инвентаризацию лесного фонда (площадь леса и запас древесины); определение размера ежегодного пользования лесом (расчетная лесосека), лесовосстановления и др.

Лесистость территории – отношение покрытой лесом площади ко всей территории республики.

Общий запас лесонасаждений – количество древесины, имеющееся на покрытой лесом площади.

Ввод молодых насаждений в категорию ценных (высокопродуктивных) лесных насаждений определяется исходя из площади, отнесенной к категории ценных древесных насаждений выращенных лесных культур (посадкой и посевом) и молодняков.

Лесовосстановление - проведение мероприятий по восстановлению лесов на вырубках, гарях, пустырях, прогалинах и иных бывших под лесом площадях. Лесовосстановление включает посадку, посев леса и содействие естественному возобновлению.

Посадка леса - работы по посадке семянцев, саженцев, черенков и другого посадочного материала на лесокультурных площадях.

өскіндері мен жас ағаштарының шығуына және сақталуына мүмкіндік жасайтын іс-шаралар: тұқым түсу нәтижесінде шығым беру үшін ағаш кесілген жерлердегі және орман жазықтығындағы топырақты ішін-ара копсыту; тұқымдандырғыштармен қамтамасыз етілген және өзі көктеп шығатын ағаштары мен жас өскіндері бар ағашы кесілген жерлерді қоршау; топырақты химиялық әдіспен өңдеу; ағаштарды кесу кезінде шаруашылыққұнды тұқымдардың жас өскіндерін сақтап қалу.

Орманды құту кесулері – екпе ағаштарының қажетті құрамын, нысанын және тез өсуін қалыптастыру мақсатында, олардың шыққан кезінен бастап негізгі кесуге дейін жүргізілетін, екпелердегі ағаштар мен бұталардың бөлігін кезеңдік кесу.

Орманды құту кесу түрлерінің бірі – жас екпелердегі ағаштың негізгі тұқымдыларына күн сәулесінің жақсы түсуі үшін құндылығы шамалы тұқымды жас ағаштарды жас екпе кезінде, әдеттегідей, 20 жасқа дейін, орманды тазалау және жарықтандыру, сондай-ақ екпе ағаштарының тиісті құрамын қалыптастыру үшін жүргізілетін кесу болып табылады.

Санитарлық кесу – түрлі аурулардан және зиянкестерден зақымданған, сондай-ақ құраған, дауылдан сынған, құлаған ағаштарды жинау мақсатында жүргізілетін кесулер. Санитарлық кесу іріктеп кесу және жаппай кесу болып бөлінеді.

Басты мақсатта пайдалану кесулері және орманды қалпына келтіру мақсатында ағаш кесу сүрек дайындау үшін толысқан сүректіңдерде жүргізіледі. Басты мақсатта пайдалану үшін ағаш кесу II және III топтағы ормандарда шаруашылыққұнды сүректі ағаш тұқымдарымен ормандарды қалпына келтіруге және тиімді пайдалануға

Посев леса – работы по высеву древесных семян на лесокультурных площадях, независимо от способа посева (ручной, механизированный, аэросев).

Содействие естественному возобновлению леса – мероприятия, способствующие возникновению и сохранению подроста и молодняка наиболее ценных древесных пород: частичное рыхление почвы на вырубках и под пологом леса для появления всходов в результате налета семян; огораживание вырубок, обеспеченных обсеменителями и имеющих самосев и подрост; обработка почвы химическим способом; сохранение при рубках леса подроста хозяйственно-ценных пород.

Рубки ухода за лесом - периодическая рубка в насаждениях части деревьев и кустарников, проводимая с момента образования насаждений до главной рубки, с целью формирования нужного состава, формы насаждений и повышения прироста.

Одним из видов рубок ухода является уход в молодняках, представляющий осветление и прочистку леса, которые проводятся в молодых насаждениях, как правило, в возрасте до 20 лет, с целью освобождения главных пород деревьев от затенения менее ценными породами, а также формирования нужного состава насаждений.

Санитарные рубки - рубки, которые проводятся с целью вырубки и уборки деревьев, зараженных и поврежденных различными болезнями и вредителями, а также уборки сухостойных, буреломных и ветровальных деревьев. Санитарные рубки разделяются на выборочные и сплошные.

Рубки леса главного пользования и лесовосстановительные рубки проводятся в спелых древостоях для заготовки древесины. Рубки леса главного пользования осуществляются в лесах II и III групп способами, направ-

бағытталған әдістермен жүзеге асырылады.

Балық аулау – балық және басқа теңіз өнімдерін (шаян тәріздес, моллюскі, тасбақа, асцидий, теңіз кірпісі және т.с.с.) аулау; балық зауыттарында өңдеуден басқа, балықты алғаш өңдеу; балық аулаумен байланысты қызметтер (балықты қорғау және балықты бақылау); теңіз материалдарын (табиғи інжу, губка, маржан немесе балдыр) жинау.

Балық өсіру – балық өсіру, балық мелиорация жұмыстары; устрицаның, лангустың, креветканың және балықтардың шабақтарын өндіру; балдырлар мен басқа да жеуге жарамды теңіз өсімдіктерін өсіру; теңіз және тұщы су (тоған, көл және басқа) балық шаруашылықтарының қызметі; балық питомниктері мен балық фермаларының қызметімен байланысты қызметтер.

ленными на восстановление лесов хозяйственно-ценными древесными породами и эффективную эксплуатацию.

Рыболовство – улов рыбы и других морепродуктов (ракообразных, моллюсков, черепах, асцидий, морских ежей и т.д.); первичная обработка рыбы, кроме обработки на рыбозаводах; услуги, связанные с рыболовством (рыбоохрана и рыбнадзор); сбор морских материалов (натурального жемчуга, губок, кораллов или водорослей).

Рыбоводство – рыборазведение, рыбомелиоративные работы; производство молоди устриц, лангустов, креветок и рыбной молоди; выращивание водорослей и др. съедобных морских растений; деятельность рыбохозяйств морских и пресноводных (прудовых, озерных и др.); услуги, связанные с деятельностью рыбопитомников и рыбных ферм.

I. Ауыл шаруашылығының негізгі көрсеткіштері Основные показатели сельского хозяйства

1.1. Қазақстан Республикасының әкімшілік-аумақтық бірлігі және халқының саны Административно-территориальное деление и численность населения Республики Казахстан

Қазақстан Республикасының аумағы 2,7 млн. шаршы км.
Территория Республики Казахстан составляет 2,7 млн. кв. км

жыл соңына	на конец года			
	2005	2006	2007	
Облыстар	14	14	14	Области
Аудандар*)	168	168	169	Районы*)
Қалалар**)	86	86	86	Города**)
облыстық маңызы бар	39	39	39	областного значения
аудандық маңызы бар	45	45	45	районного значения
Кенттік әкімшіліктер	161	157	38	Поселковые администрации
Ауылдық (селолық) округтер	2336	2346	2469	Аульные (сельские) администрации
Кенттер	167	163	39	Поселки
Ауылдар	7262	7194	7178	Села (аулы)
Республика халқының саны, мың адам	15219,3	15396,9	15571,5	Численность населения республики, тыс. человек
соның ішінде:				в том числе:
қалалық	8696,5	8833,2	8265,9	городское
ауылдық	6522,8	6563,6	7305,6	сельское
ауыл халқы жалпы санға пайызбен	42,9	42,6	46,9	сельское население в процентах к общей численности

*) Қалалардағы 8 ауданды есептегенде.

Включая 8 районов в городах.

**) Республикалық маңызы бар қалаларды қоса есептегенде.

Включая города республиканского значения.

1.2. Қазақстан Республикасының 2008 жылғы 1 қаңтарға әкімшілік-аумақтық бірліктері
Административно-территориальные единицы Республики Казахстан на 1 января 2008 года

	Саны (бірлік) Количество (единиц)						
	ауылдық аудандар сельских районов	ауылдар аулов (сел)	кенттік әкімшіліктер поселковые администрации	ауылдық әкімшіліктер сельские администрации	кенттер поселков	қалалар городов	
Қазақстан Республикасы	161	7178	38	2469	39	86	Республика Казахстан
Ақмола	17	664	5	253	5	10	Ақмолинская
Ақтөбе	12	419	-	140	-	8	Ақтөбинская
Алматы	16	773	1	250	1	10	Алматынская
Атырау	7	183	2	73	2	2	Атырауская
Батыс Қазақстан	12	472	4	155	4	2	Западно-Казахстанская
Жамбыл	10	379	-	153	-	4	Жамбылская
Қарағанды	9	446	10	195	11	11	Қарағандинская
Қостанай	16	686	3	260	3	5	Қостанайская
Қызылорда	7	262	2	143	2	3	Қызылординская
Маңғыстау Оңтүстік	5	56	1	40	1	3	Мангистауская Южно-
Қазақстан Павлодар Солтүстік	12	868	3	183	3	8	Казахстанская Павлодарская
Қазақстан Шығыс	10	405	4	168	4	3	Северо-Казахстанская
Қазақстан Шығыс	13	727	-	204	-	5	Восточно-Казахстанская
Қазақстан Астана қ.ә.	15	838	3	252	3	10	Казахстанская Астана г.ә.
Астана қ.ә.	0	-	-	-	-	1	Астана г.ә.
Алматы қ.ә.	0	-	-	-	-	1	Алматы г.ә.

2007 жылғы жалпы ішкі өнімдегі басқа салалармен салыстырғандағы ауыл шаруашылығының үлесі
Доля сельского хозяйства в сравнении с другими отраслями в валовом внутреннем продукте в 2007 году

пайызбен

в процентах

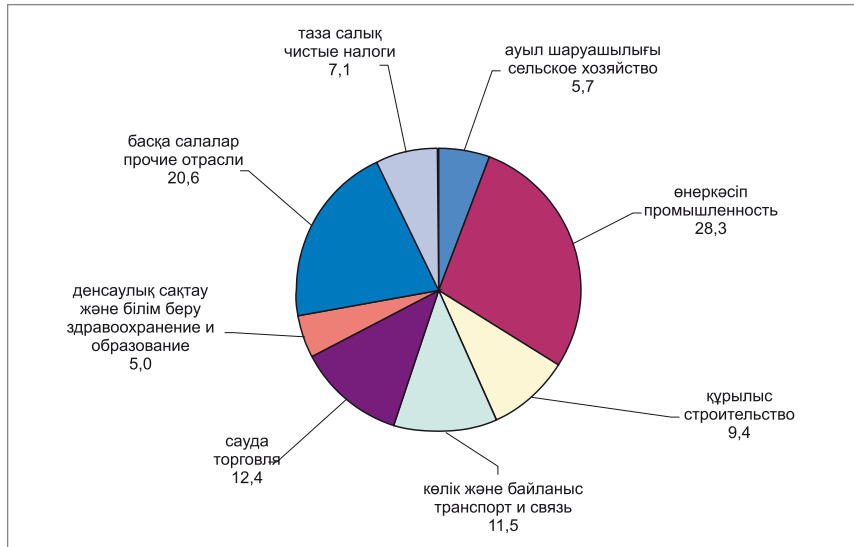

1.3. Ауыл шаруашылығы өндірісінің негізгі көрсеткіштері
Основные показатели сельскохозяйственного производства

	2005	2006	2007	
Шаруашылығы жүргізудің барлық нысандарындағы ауыл шаруашылық құрылымдарының саны, бірлік	196417	200812*	201890	Число сельхоз-формирований всех форм хозяйствования, единиц
одан жұмыс істейтін ауыл шаруашылық құрылымдары – барлығы:	161962	173132	174608	из них действующие сельскохозяйственные формирования – всего:
соның ішінде:				в том числе:
мемлекеттік кәсіпорындар	65	65	79	государственные предприятия
мемлекеттік емес кәсіпорындар шаруа (фермер)	4919	5224	5203	негосударственные предприятия крестьянские (фермерские)
қожалықтары	156978	167843	169326	хозяйства
Ауыл шаруашылығының жалпы өнімі (нақты қолданыста болған бағамен) млн. теңге – барлығы	763843	853313	1121774	Валовая продукция сельского хозяйства (в фактически действовавших ценах), млн. тенге – всего
өсімдік шаруашылығы	400218	432492	630796	растениеводства
мал шаруашылығы	363625	420821	490978	животноводства

	2005	2006	2007	
Ауыл шаруашылығының жалпы өнімін өндіру қарқыны (өткен жылға пайызбен) – барлығы	107,3	106,2	108,9	Темпы производства валовой продукции сельского хозяйства (в процентах к предыдущему году) – всего
өсімдік шаруашылығы	109,5	107,7	113,8	растениеводство
мал шаруашылығы	104,6	104,5	103,8	животноводство
Өткізілген өнімдердің өзіндік құны, млн. теңге	96164,2	118447,6	162934,4	Себестоимость реализованной продукции, млн. тенге
оның ішінде:				в том числе:
өсімдік шаруашылығының өнімдері	70891,9	87551,8	127522,5	продукции растениеводства
мал шаруашылығының өнімдері	25272,3	30895,8	35411,9	продукции животноводства
Егістік көлемі – барлығы, мың га	18445,2	18369,1	18954,5	Посевная площадь – всего, тыс. га
дәнді дақылдар	14841,9	14839,8	15427,9	зерновые культуры
шитті мақта	204,2	200,1	206,1	хлопчатник
қант қызылшасы (фабрикалық)	17,5	14,4	13,7	сахарная свекла (фабричная)
дәндік күнбағыс	454,5	492,6	365,7	подсолнечник на зерно
картоп	168,2	153,9	155,5	картофель
өзге де жаңа піскен немесе суытылған көкөністер олардан:	154,2	145,0	143,0	овощи прочие свежие или охлажденные
бақша дақылдары	43,4	42,0	38,8	из них:
мал азықтық дақылдар	2380,6	2255,6	2329,0	бахчевые культуры
Жалпы түсім, мың тонна:				кормовые культуры
дәнді дақылдар	13781	16512	20138	Валовой сбор, тыс. тонн:
шитті мақта	465	435	442	зерновые
қант қызылшасы (фабрикалық)	311	339	309	хлопок-сырец
күнбағыс	267	268	206	сахарная свекла (фабричная)
картоп	2521	2362	2415	подсолнечник
өзге де жаңа піскен немесе суытылған көкөністер олардан:	2853	2757	2858	картофель
бақша дақылдары	684	697	662	овощи прочие свежие или охлажденные
Өнімділік, ц/га:				из них:
дәнді дақылдар – барлығы	10,0	11,7	13,3	бахчевые культуры
шитті мақта	23,1	22,2	22,1	Урожайность, ц/га:
қант қызылшасы (фабрикалық)	209,2	240,8	248,9	зерновые – всего
күнбағыс	6,3	5,9	5,9	хлопок-сырец
картоп	150,0	153,6	155,8	сахарная свекла (фабричная)
өзге де жаңа піскен немесе суытылған көкөністер олардан:	185,8	191,1	200,3	подсолнечник
бақша дақылдары	159,3	167,1	171,7	картофель
Мал мен құс саны, мың бас:				овощи прочие свежие или охлажденные
ірі қара мал	5457	5660	5841	из них:
қой мен ешкі	14335	15350	16080	бахчевые культуры
шошқа	1282	1305	1353	Поголовье скота и птицы, тыс. голов:
жылқы	1164	1236	1291	крупный рогатый скот
түйе	131	139	143	овцы и козы
құс	26216	28239	29507	свиньи
Мал шаруашылығының өнімдерін өндіру:				лошади
ет (сойыс салмағымен), млн. тонна	0,8	0,8	0,8	верблюды
сүт, млн. тонна	4,7	4,9	5,1	птица
				Производство продукции животноводства:
				мясо (в убойном весе), млн. тонн
				молоко, млн. тонн

Жалғасы

Продолжение

	2005	2006	2007	
жұмыртқа, млрд. дана	2,5	2,5	2,7	яйца, млрд. штук
жүн (нақты салмақпен), мың тонна	30,4	32,4	34,2	шерсть (в физическом весе), тыс. тонн
қаракөл, мың дана	191,9	129,3	90,6	каракуль, тыс. штук
Мал мен құстың өнімділігі				Продуктивность скота и птицы
Етке өткізілген бір бас малдың орташа салмағы, кг:				Средний вес одной головы скота, реализованного на мясо, кг:
ірі қара мал	305	304	306	крупного рогатого скота
қой мен ешкі	37	37	37	овец и коз
шошқа	102	100	99	свиней
Бір сиырдан сауылған сүт, кг	2128	2176	2205	Надой молока в расчете на одну корову, кг
Бір қойдан қырылған орташа жылдық жүн, кг	2,9	2,9	2,9	Средний годовой настриг шерсти с одной овцы, кг
Бір мекиеннің орташа жылдық жұмыртқалағыштығы, дана	193	193	198	Среднегодовая яйценоскость кур-несушек, штук

* 2007 жылғы 1 шілдеге.
На 1 июля 2007 года.

1.4 Ауыл шаруашылығы қызметкерлерінің саны* Численность работников сельского хозяйства*

орташа жыл ішіндегі; мың адам

в среднем за год; тыс. человек

	2005	2006	2007	
Қазақстан Республикасы	167,3	156,1	140,9	Республика Казахстан
Ақмола	32,7	29,2	25,8	Акмолинская
Ақтөбе	4,8	4,2	3,6	Актюбинская
Алматы	16,1	14,3	11,5	Алматинская
Атырау	2,2	2,0	1,7	Атырауская
Батыс Қазақстан	2,5	1,9	1,4	Западно-Казахстанская
Жамбыл	6,1	5,9	5,5	Жамбылская
Қарағанды	6,8	6,0	5,5	Карагандинская
Қостанай	31,4	29,6	27,2	Костанайская
Қызылорда	7,3	7,5	7,3	Кызылординская
Маңғыстау	1,4	1,5	1,4	Мангистауская
Оңтүстік Қазақстан	12,2	10,9	9,0	Южно-Казахстанская
Павлодар	5,4	4,8	4,4	Павлодарская
Солтүстік Қазақстан	23,6	23,1	23,1	Северо-Казахстанская
Шығыс Қазақстан	10,3	10,6	8,9	Восточно-Казахстанская
Астана қаласы	2,5	2,8	3,0	г.Астана
Алматы қаласы	1,8	1,7	1,8	г.Алматы

* Шаруа (фермер) қожалықтары мен саны аз ауыл шаруашылығы кәсіпорындарынан басқа.
Кроме крестьянских (фермерских) хозяйств и малочисленных сельскохозяйственных предприятий.

1.5. Ауыл шаруашылығы қызметкерлерінің орташа айлық жалақысы
Среднемесячная заработная плата работников сельского хозяйства

теңге

тенге

	2005	2006	2007	
Қазақстан Республикасы	14981	18811	24676	Республика Казахстан
Ақмола	15283	18510	24196	Ақмолинская
Ақтөбе	12694	14184	17854	Актюбинская
Алматы	12540	17162	22252	Алматынская
Атырау	11623	13448	17644	Атырауская
Батыс Қазақстан	13038	16162	21678	Западно-Казахстанская
Жамбыл	10981	13058	15762	Жамбылская
Қарағанды	14250	17293	25556	Карагандинская
Қостанай	14516	19022	27340	Костанайская
Қызылорда	13253	15999	18827	Кызылординская
Маңғыстау	14899	17130	24498	Мангистауская
Оңтүстік Қазақстан	11989	15791	18998	Южно-Казахстанская
Павлодар	13382	17130	21452	Павлодарская
Солтүстік Қазақстан	15956	19597	23652	Северо-Казахстанская
Шығыс Қазақстан	17408	19434	24006	Восточно-Казахстанская
Астана қаласы	34751	40718	51623	г.Астана
Алматы қаласы	26951	37981	49449	г.Алматы

1.6. Жердің жалпы алаңы және ауыл шаруашылығы жерлерін жер пайдаланушылары бойынша бөлу
Общая земельная площадь и распределение сельскохозяйственных угодий по землепользователям

1.11.2007ж.; мың гектар

на 1.11.2007г.; тысяча гектаров

	Жердің жалпы алаңы Общая земельная площадь	Барлық ауыл шаруашылығы алқаптары (егістік жерлер, бақтар, жүзімдіктер, шабындық пен жайылымдар) Все сельскохозяйственные угодья (пашня, залежь, сады, виноградники, сенокосы и пастбища)	одан из них			
			егістік жерлер пашня	шабындықтар сенокосы	жайылымдар пастбища	
Барлық жерлер (аумақ)	272490,2	222490,6	23145,4	5022,7	188642,8	Всего земель (территория)
Мемлекеттік ауыл шаруашылығы кәсіпорындарының жерлері	2184,6	2008,5	287,1	29,5	1645,2	Земли государственных сельхоз-предприятий

Жалғасы

Продолжение

	Жердің жалпы алаңы Общая земельная площадь	Барлық ауыл шаруашылығы алқаптары (егістік жерлер, бақтар, жүзімдіктер, шабындық пен жайылымдар) Все сельскохозяйственные угодья (пашня, залежь, сады, виноградники, сенокосы и пастбища)	одан из них			
			егістік жерлер пашня	шабындықтар сенокосы	жайылымдар пастбища	
Жеке меншік (үй іргесіндегі) шаруашылықпен және ұжымдық бақтар өсірумен айналысатын азаматтардың жерлері	395,4	322,5	212,0	2,7	57,2	Земли граждан, занимающихся индивидуальным (приусадебным) хозяйством и коллективным садоводством
Шаруа (фермер) қожалықтарының жерлері	41847,4	40992,6	8227,3	1071,8	29641,6	Земли крестьянских (фермерских) хозяйств
Ауыл шаруашылығы ұжымдарының жерлері	4948,8	4554,2	451,9	150,2	3854,3	Земли сельскохозяйственных кооперативов
Шаруашылық серіктестіктерінің және акционерлік қоғамдардың жерлері	35164,7	33178,8	12754,5	486,6	18677,3	Земли хозяйственных товариществ и акционерных обществ
Басқада мемлекеттік емес ауыл шаруашылығы ұйымдары мен мекемелерінің жерлері	2601,8	2349,8	184,8	67,5	2017,4	Земли других негосударственных сельскохозяйственных организаций и учреждений
Орман қорының жерлері	23245,5	9023,0	79,4	257,2	8675,7	Земли лесного фонда
Қордағы жерлер	118068,0	100658,7	836,1	2372,4	95529,8	Земли запаса

1.7. Шаруашылық санаттары бойынша ауыл шаруашылығының жалпы өнімі

Валовая продукция сельского хозяйства по категориям хозяйств

ағымдағы бағаларда; миллион теңге

в текущих ценах; миллионов тенге

	2005	2006	2007	
Барлық шаруашылық санаттары				
Все категории хозяйств				
Жалпы өнім – барлығы	763843	853313	1121774	Валовая продукция – всего
соның ішінде:				в том числе:
өсімдік шаруашылығы	400218	432492	630796	растениеводство
мал шаруашылығы	363625	420821	490978	животноводство

	2005	2006	2007	
Ауыл шаруашылығы кәсіпорындары				
Сельхозпредприятия				
Жалпы өнім – барлығы	182837	211561	305565	Валовая продукция – всего
соның ішінде:				в том числе:
өсімдік шаруашылығы	152702	174239	263062	растениеводство
мал шаруашылығы	30135	37322	42503	животноводство
Шаруа (фермер) қожалықтары				
Крестьянские (фермерские) хозяйства				
Жалпы өнім – барлығы	166956	185395	265501	Валовая продукция – всего
соның ішінде:				в том числе:
өсімдік шаруашылығы	143591	156359	228645	растениеводство
мал шаруашылығы	23365	29036	36856	животноводство
Жұртшылық шаруашылығы				
Хозяйства населения				
Жалпы өнім – барлығы	414050	456357	550708	Валовая продукция – всего
соның ішінде:				в том числе:
өсімдік шаруашылығы	103925	101894	139089	растениеводство
мал шаруашылығы	310125	354463	411619	животноводство

1.8. Ауыл шаруашылығы өнімдерінің құрамы Состав продукции сельского хозяйства

ағымдағы бағаларда; миллион теңге

в текущих ценах; миллионов тенге

	2005	2006	2007	
Ауыл шаруашылығының				
жалпы өнімі	763843	853313	1121774	Валовая продукция
соның ішінде:				сельского хозяйства
өсімдік шаруашылығы				в том числе:
өнімдері	400218	432492	630796	продукция
одан:				растениеводства
дәнді және бұршақ-дәнді				из нее:
дақылдар	177226	199394	323071	зерновые и зернобобовые
техникалық дақылдар	35038	35224	37373	культуры
картоп	55301	63365	83408	технические культуры
өзге де жаңа піскен немесе				картофель
суытылған				овощи прочие свежие или
көкөністер	59764	59371	80915	охлажденные
жеміс-жидектер	8361	6214	5642	плодово-ягодные
өзгелері	51964	59238	85855	прочие
мал шаруашылығы				продукция животноводства
өнімдері	363625	420821	490978	из нее:
одан:				крупного рогатого скота
ірі қара малдың	216439	250643	284296	овец и коз
қой мен ешкінің	38094	44820	51608	свиней
шошқаның	42903	47169	63204	птиц
құстың	30641	36476	41036	лошадей
жылқының	17694	20781	27143	

1.9. Ауыл шаруашылығының жалпы өнімін өндірудің қарқыны Темпы производства валовой продукции сельского хозяйства

өткен жылға пайызбен

в процентах к предыдущему году

	2005	2006	2007	
Ауыл шаруашылығы өнімдері – барлығы	107,3	106,2	108,9	Продукция сельского хозяйства - всего
соның ішінде:				в том числе:
өсімдік шаруашылығы	109,5	107,7	113,8	растениеводства
мал шаруашылығы	104,6	104,5	103,8	животноводства

Ауыл шаруашылығы өнімдерінің нақты көлем индекстері Индексы физического объема продукции сельского хозяйства

өткен жылға пайызбен

в процентах к предыдущему году

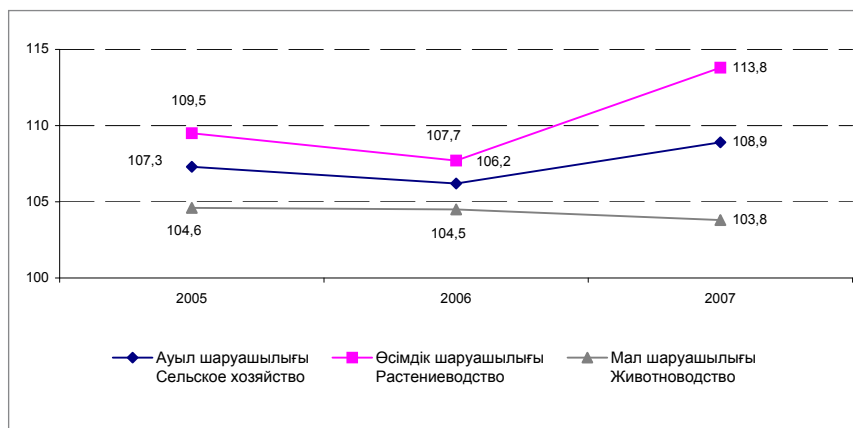

Шаруашылық санаттары бойынша ауыл шаруашылығы өнімдерінің құрылымы

Структура продукции сельского хозяйства по категориям хозяйств

қорытындыға пайызбен

в процентах к итогу

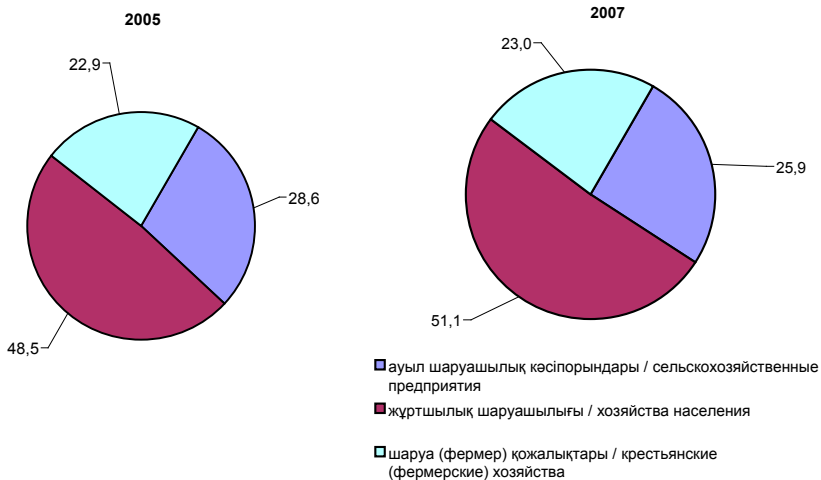

Шаруашылықтың барлық санаттарындағы өсімдік шаруашылығы өнімінің негізгі түрлеріндегі жалпы түсім индекстерінің өзгеруі

Изменение индекса валового сбора основных видов растениеводческой продукции во всех категориях хозяйств

өткен жылға пайызбен

в процентах к предыдущему году

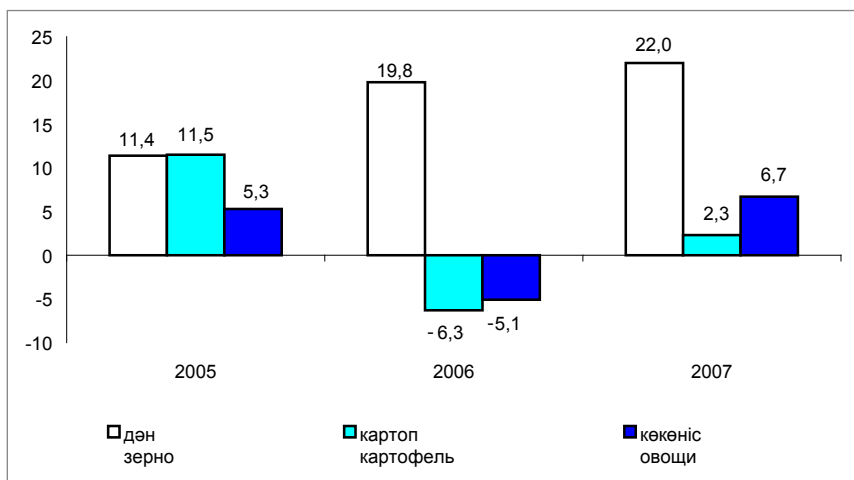

Шаруашылықтың барлық санаттарындағы мал шаруашылығының негізгі өнімдерін өндіру индекстерінің өзгеруі
Изменение индекса производства основных продуктов животноводства во всех категориях хозяйств

өткен жылға пайызбен

в процентах к предыдущему году

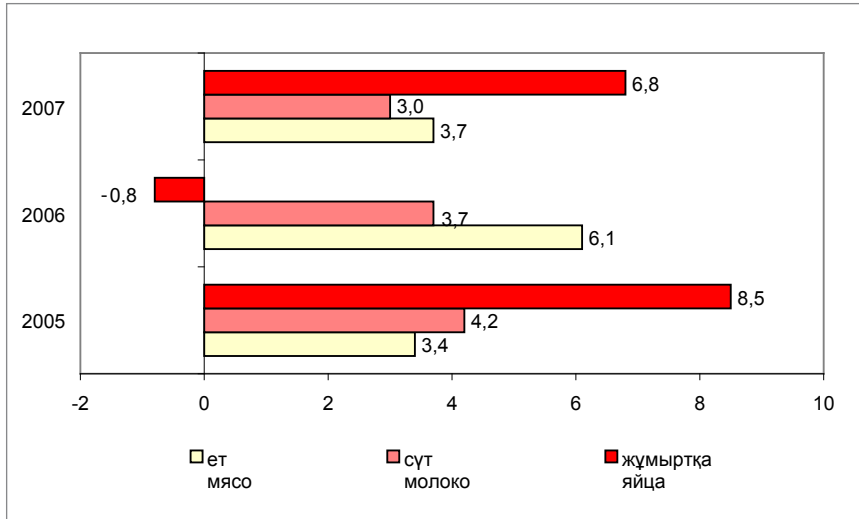

1.10. Өңірлер бөлінісіндегі шаруашылықтың барлық санатындағы ауыл шаруашылығының жалпы өнімі
Валовая продукция сельского хозяйства во всех категориях хозяйств в разрезе регионов

ағымдағы бағада, млн. теңге

в текущих ценах, миллионов тенге

	2005	2006	2007	
Барлығы				
Всего				
Қазақстан Республикасы	763843,4	853312,9	1121773,6	Республика Казахстан
Ақмола	82007,8	90032,0	131005,2	Ақмолинская
Ақтөбе	27362,5	29388,8	40700,6	Актюбинская
Алматы	105434,8	118954,7	145982,1	Алматинская
Атырау	9445,3	10888,8	13312,9	Атырауская
Батыс Қазақстан	22917,2	27049,8	34729,4	Западно-Казахстанская
Жамбыл	45737,4	45832,3	60331,9	Жамбылская
Қарағанды	35533,3	43095,3	54822,2	Қарагандинская
Қостанай	108742,9	130255,4	188866,3	Қостанайская
Қызылорда	16848,7	18376,1	24146,1	Қызылординская
Маңғыстау	2385,0	2633,5	2870,3	Мангистауская
Оңтүстік Қазақстан	95218,9	100858,1	118669,4	Южно-Казахстанская
Павлодар	36268,7	39037,5	50187,6	Павлодарская

Қазақстанның ауыл, орман және балық шаруашылығы

Жалғасы

Продолжение

	2005	2006	2007	
Солтүстік Қазақстан	93979,0	108947,4	147471,5	Северо-Казахстанская
Шығыс Қазақстан	75118,5	80290,4	98504,3	Восточно-Казахстанская
Астана қаласы	4762,5	5441,9	7077,0	г.Астана
Алматы қаласы	2080,9	2230,9	3096,8	г.Алматы

Өсімдік шаруашылығы

Растениеводство

Қазақстан Республикасы	400217,9	432491,6	630795,7	Республика Казахстан
Ақмола	52848,4	57588,8	94050,5	Ақмолинская
Ақтөбе	6524,9	5225,9	12752,8	Актюбинская
Алматы	52072,3	55591,4	73879,2	Алматинская
Атырау	1732,0	1974,6	3112,8	Атырауская
Батыс Қазақстан	5660,5	7345,1	12260,6	Западно-Казахстанская
Жамбыл	26188,3	23193,4	34154,2	Жамбылская
Қарағанды	10785,2	13167,0	19432,3	Қарағандинская
Қостанай	56292,9	70647,4	115755,3	Қостанайская
Қызылорда	10308,5	10855,4	15486,3	Қызылординская
Маңғыстау	604,5	694,3	278,0	Мангистауская
Оңтүстік Қазақстан	59589,1	58781,0	68738,1	Южно-Казахстанская
Павлодар	15392,3	15524,2	24190,1	Павлодарская
Солтүстік Қазақстан	65422,8	76836,9	109381,4	Северо-Казахстанская
Шығыс Қазақстан	30607,4	2713,8	37740,4	Восточно-Казахстанская
Астана қаласы	4469,4	5286,0	6919,5	г.Астана
Алматы қаласы	1719,4	1866,4	2664,2	г.Алматы

Мал шаруашылығы

Животноводство

Қазақстан Республикасы	363625,5	420821,3	490977,9	Республика Казахстан
Ақмола	29159,4	32443,2	36954,7	Ақмолинская
Ақтөбе	20837,6	24162,9	27947,8	Актюбинская
Алматы	53362,5	63363,3	72102,9	Алматинская
Атырау	7713,3	8914,2	10200,1	Атырауская
Батыс Қазақстан	17256,7	19704,7	22468,8	Западно-Казахстанская
Жамбыл	19549,1	22638,9	26177,7	Жамбылская
Қарағанды	24748,1	29928,3	35389,9	Қарағандинская
Қостанай	52450,0	59608,0	73111,0	Қостанайская
Қызылорда	6540,2	7520,7	8659,8	Қызылординская
Маңғыстау	1780,5	1939,2	2592,3	Мангистауская
Оңтүстік Қазақстан	35629,8	42077,1	49931,3	Южно-Казахстанская
Павлодар	20876,4	23513,3	25997,5	Павлодарская
Солтүстік Қазақстан	28556,2	32110,5	38090,1	Северо-Казахстанская
Шығыс Қазақстан	44511,1	52376,6	60763,9	Восточно-Казахстанская
Астана қаласы	293,1	155,9	157,5	г.Астана
Алматы қаласы	361,5	364,5	432,6	г.Алматы

1.11. 2007 жылғы облыстардың шаруашылық санаттарындағы ауыл шаруашылығы өнімдерінің жалпы құрылымы
Структура валовой продукции сельского хозяйства областей в категориях хозяйств в 2007 году

жалпы көлемнен пайызбен

в процентах от общего объема

	Шаруашылықтың барлық санаттары Все категории хозяйств			Ауыл шаруашылық кәсіпорындары Сельскохозяйственные предприятия			
	ауыл шаруашылығының жалпы өнімі валовая продукция сельского хозяйства	соның ішінде: в том числе:		ауыл шаруашылығының жалпы өнімі валовая продукция сельского хозяйства	соның ішінде: в том числе:		
		есімдік шаруашылығы растениеводства	мал шаруашылығы животноводства		есімдік шаруашылығы растениеводства	мал шаруашылығы животноводства	
Қазақстан Республикасы	100	56,2	43,8	27,2	23,4	3,8	Казахстан
Ақмола	11,7	8,4	3,3	6,1	5,7	0,4	Акмолинская
Ақтөбе	3,6	1,1	2,5	0,5	0,4	0,1	Актюбинская
Алматы	13,0	6,6	6,4	1,8	0,8	1,0	Алматинская
Атырау	1,2	0,3	0,9	0,0	0,0	0,0	Атырауская
Батыс Қазақстан	3,1	1,1	2,0	0,4	0,2	0,2	Западно-Казахстанская
Жамбыл	5,3	3,0	2,3	0,3	0,3	0,0	Жамбылская
Қарағанды	4,9	1,7	3,2	0,9	0,6	0,3	Қарагандинская
Қостанай	16,8	10,3	6,5	6,8	6,4	0,4	Қостанайская
Қызылорда	2,2	1,4	0,8	0,5	0,5	0,0	Қызылординская
Маңғыстау	0,3	0,0	0,3	0,0	0,0	0,0	Мангистауская
Оңтүстік Қазақстан	10,6	6,1	4,5	0,9	0,8	0,1	Южно-Казахстанская
Павлодар	4,5	2,2	2,3	0,8	0,5	0,3	Павлодарская
Солтүстік Қазақстан	13,1	9,7	3,4	6,0	5,7	0,3	Северо-Казахстанская
Шығыс Қазақстан	8,8	3,4	5,4	1,4	0,7	0,7	Восточно-Казахстанская
Астана қаласы	0,6	0,6	0,0	0,6	0,6	0,0	г.Астана
Алматы қаласы	0,3	0,3	0,0	0,2	0,2	0,0	г.Алматы

Қазақстанның ауыл, орман және балық шаруашылығы

жалғасы

продолжение

	Жұртшылық шаруашылығы Хозяйства населения			Шаруа (фермер) қожалықтары Крестьянские (фермерские) хо- зяйства		
	ауыл шаруашы- лығының жалпы өнімі валовая продукция сельского хозяйства	соның ішінде: в том числе:		ауыл шаруашы- лығының жалпы өнімі валовая продукция сельского хозяйства	соның ішінде: в том числе:	
		өсімдік шаруа- шылығы растение- водства	мал шаруа- шылығы животно- водства		өсімдік шаруа- шылығы растение- водства	мал шаруа- шылығы животно- водства
Қазақстан						Республика
Республикасы	49,1	12,4	36,7	23,7	20,4	Казахстан
Ақмола	3,9	0,9	3,0	1,7	1,7	0,0 Ақмолинская
Ақтөбе	2,6	0,4	2,2	0,4	0,3	0,1 Актобинская
Алматы	7,2	2,3	4,9	4,0	3,5	0,5 Алматинская
Атырау	0,9	0,2	0,7	0,2	0,1	0,1 Атырауская
Батыс						Западно-
Қазақстан	1,9	0,2	1,7	0,9	0,6	0,3 Казахстанская
Жамбыл	2,9	0,9	2,0	2,3	2,0	0,3 Жамбылская
Қарағанды	2,9	0,6	2,3	1,1	0,6	0,5 Карагандинская
Қостанай	6,7	0,7	6,0	3,3	3,2	0,1 Костанайская
Қызылорда	1,4	0,7	0,7	0,2	0,2	0,0 Кызылординская
Маңғыстау	0,1	0,0	0,1	0,0	0,0	0,0 Мангистауская
Оңтүстік						Южно-
Қазақстан	5,7	1,4	4,3	4,0	3,9	0,1 Казахстанская
Павлодар	2,5	0,7	1,8	1,2	0,9	0,3 Павлодарская
Солтүстік						Северо-
Қазақстан	4,7	1,6	3,1	2,5	2,4	0,1 Казахстанская
Шығыс						Восточно-
Қазақстан	5,6	1,7	3,9	1,9	1,0	0,9 Казахстанская
Астана қаласы	0,0	0,0	0,0	0,0	0,0	0,0 г.Астана
Алматы қаласы	0,1	0,1	0,0	0,0	0,0	0,0 г.Алматы

2007 жылғы ауыл шаруашылығының жалпы өнімдерінен өсімдік шаруашылығы мен мал шаруашылығының құрылымы
Структура растениеводства и животноводства в валовой продукции сельского хозяйства в 2007 году

пайызбен

в процентах

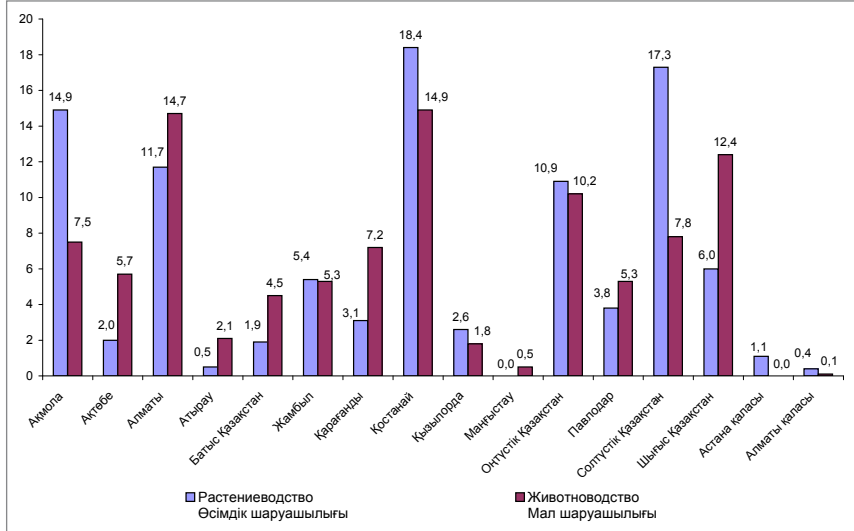

Ауыл шаруашылығының жалпы өнімдерінен өңірлердің үлесі
Доля регионов в валовой продукции сельского хозяйства

пайызбен

в процентах

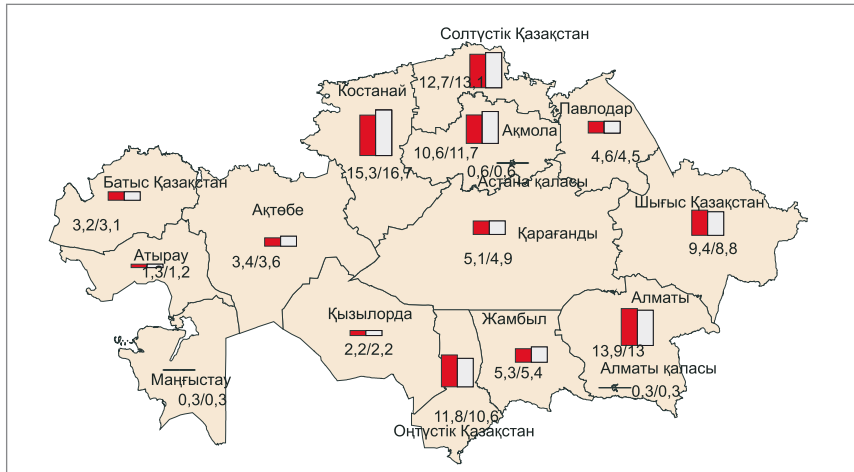

2007 жылғы ауыл шаруашылығының жалпы өнімдерінен өсімдік шаруашылығы мен мал шаруашылығының үлесі
Доля растениеводства и животноводства в валовой продукции сельского хозяйства в 2007 году

пайызбен

в процентах

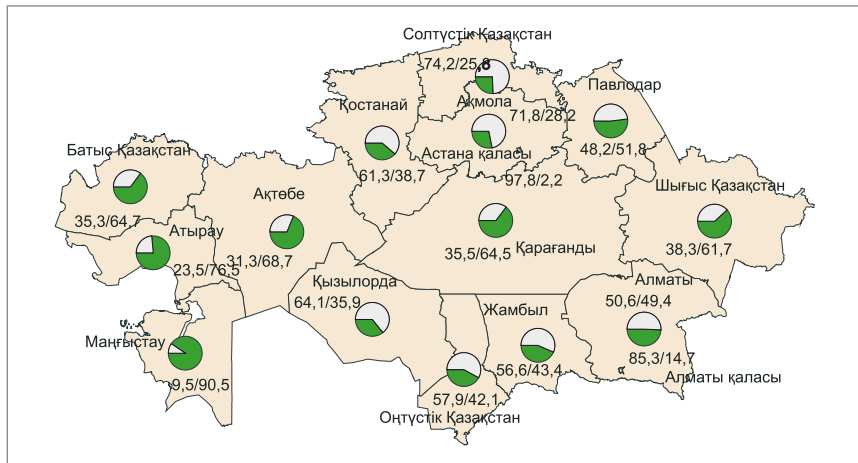

2007 жылғы шаруашылық санаттары бойынша ауыл шаруашылығы өнімдерінің құрылымы
Структура продукции сельского хозяйства по категориям хозяйств в 2007 году

республика қорытындысына пайызбен

в процентах к итогу по республике

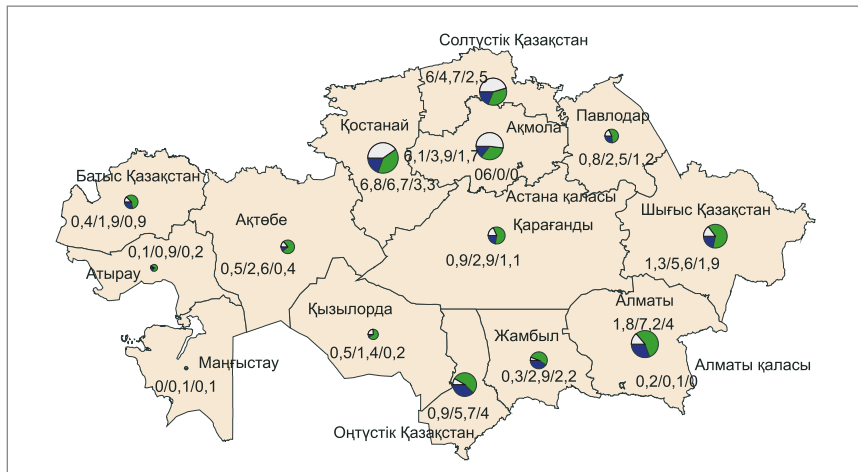

1.12. Шаруашылықтың барлық нысандарындағы ауыл шаруашылығы құралымдарының қолда бары*
Наличие сельхозформирований всех форм хозяйствования*

шаруа (фермер) қожалықтарын қосқанда жыл аяғына, бірлік

включая крестьянские (фермерские) хозяйства на конец года, единиц

	2005	2006	2007	
Қазақстан Республикасы	196417	200812	201890	Республика Казахстан
Ақмола	5707	5692	5642	Ақмолинская
Ақтөбе	5811	5482	5381	Актюбинская
Алматы	45092	51085	51449	Алматинская
Атырау	1928	2078	2106	Атырауская
Батыс Қазақстан	4487	4483	4539	Западно-Казахстанская
Жамбыл	15148	15948	16080	Жамбылская
Қарағанды	6543	6806	6865	Қарагандинская
Қостанай	8458	7245	7105	Қостанайская
Қызылорда	2750	2740	2764	Қызылординская
Маңғыстау	959	1100	1166	Мангистауская
Оңтүстік Қазақстан	74349	72550	72447	Южно-Казахстанская
Павлодар	3971	3931	3861	Павлодарская
Солтүстік Қазақстан	5372	4931	4709	Северо-Казахстанская
Шығыс Қазақстан	15523	16622	17629	Восточно-Казахстанская
Астана қаласы	150	24	24	г.Астана
Алматы қаласы	169	95	123	г.Алматы

* 2006 жылғы деректер 2007 жылдың 1 шілдедегі жағдайына келтірілген.
 Данные за 2006 год приведены по состоянию на 1 июля 2007 года.

1.13. 2008 жылғы 1 қаңтарға санаттар бойынша ауыл шаруашылығы құралымдарының қолда бары
Наличие сельскохозяйственных формирований по категориям на 1 января 2008 года

	Барлық ауыл шаруашылығы құралымдары, шаруа қожалықтарын қосқанда	соның ішінде в том числе					шаруа (фермер) қожалықтары
		ауыл шаруашылығы кәсіпорындары, барлығы	олардан: из них:			өндірістік кооперативтер	
			сельскохозяйственные предприятия, всего	серіктестік товарищества	акционерлік қоғам акционерные общества		
Қазақстан							Республика
Республикасы	201890	7340	88	4664	76	1229	Казахстан
Ақмола	5642	774	2	610	9	16	4868 Ақмолинская
Ақтөбе	5381	326	1	227	4	52	5055 Актюбинская
Алматы	51449	762	31	430	23	131	50687 Алматинская
Атырау	2106	88	6	44	6	11	2018 Атырауская
Батыс							Западно-
Қазақстан	4539	260	2	201	1	11	4279 Казахстанская
Жамбыл	16080	371	3	255	6	60	15709 Жамбылская
Қарағанды	6865	196	1	130	2	17	6669 Карагандинская
Қостанай	7105	678	10	572	5	4	6427 Костанайская
Қызылорда	2764	157	2	108	4	13	2607 Кызылординская
Маңғыстау	1166	46	3	24	2	10	1120 Мангистауская
Оңтүстік							Южно-
Қазақстан	72447	2413	12	1071	5	878	70034 Казахстанская
Павлодар	3861	166	6	119	1	5	3695 Павлодарская
Солтүстік							Северо-
Қазақстан	4709	639	3	521	3	3	4070 Казахстанская
Шығыс							Восточно-
Қазақстан	17629	405	6	299	2	16	17224 Казахстанская
Астана қаласы	24	8	-	7	1	-	16 г.Астана
Алматы қаласы	123	51	-	46	2	2	72 г.Алматы

1.14. Жұмыс істеп тұрған ауыл шаруашылығы құралымдарының саны*
Число действующих сельскохозяйственных формирований*

	Ауыл шаруашылығы кәсіпорындары Сельскохозяйственные предприятия			Шаруа (фермер) қожалықтары Крестьянские (фермерские) хозяйства			
	2005	2006	2007	2005	2006	2007	
Қазақстан Республикасы	4984	5289	5282	156978	167843	169326	Республика Казахстан
Ақмола	600	660	668	3457	3621	3539	Ақмолинская
Ақтөбе	252	222	219	4000	3840	3810	Актюбинская
Алматы	551	649	652	36999	45580	45988	Алматинская
Атырау	58	63	70	1308	1483	1589	Атырауская
Батыс Қазақстан	197	166	179	2991	3289	3337	Западно-Казахстанская
Жамбыл	171	190	206	12649	14123	14276	Жамбылская
Қарағанды	183	151	160	5380	5714	5766	Қарагандинская
Қостанай	527	495	493	5502	5287	5207	Қостанайская
Қызылорда	106	96	97	1150	1117	1197	Қызылординская
Маңғыстау	26	27	26	468	536	572	Мангистауская
Оңтүстік Қазақстан	1112	1358	1328	62407	61252	61260	Южно-Казахстанская
Павлодар	168	159	149	2674	2837	2798	Павлодарская
Солтүстік Қазақстан	616	626	625	3900	3593	3426	Северо-Казахстанская
Шығыс Қазақстан	356	401	396	14077	15556	16548	Восточно-Казахстанская
Астана қаласы	51	5	5	3	3	3	г.Астана
Алматы қаласы	10	21	9	13	12	10	г.Алматы

* 2006 жылғы деректер 2007 жылдың 1 шілдедегі жағдайына келтірілген.
 Данные за 2006 год приведены по состоянию на 1 июля 2007 года.

2. Ауыл шаруашылығы кәсіпорындарының қаржы-экономикалық көрсеткіштері

Основные финансово-экономические показатели сельхозпредприятий

2.1. Ауыл шаруашылығы кәсіпорындарының негізгі көрсеткіштері

Основные показатели сельскохозяйственных предприятий

	2005	2006	2007	
Табыс (залал), млн.теңге*	9097,1	23782,8	90381,3	Доход (убыток), млн.тенге*
Барлық өнімді өткізудің пайдалылық деңгейі, пайызбен	9,5	20,1	56,2	Уровень рентабельности от реализации всей продукции, в процентах
Өсімдік шаруашылығы өнімін өткізудің тиімділік деңгейі, пайызбен	8,9	24,6	67,5	Уровень рентабельности от реализации продукции растениеводства, в процентах
Мал шаруашылығы өнімін өткізудің пайдалылық деңгейі, пайызбен	11,3	7,5	15,5	Уровень рентабельности от реализации продукции животноводства, в процентах
Пайдалы шаруашылықтардың саны	1990	2417	2998	Число прибыльных хозяйств, единиц
Пайдалы шаруашылықтардың олардың жалпы санындағы үлес салмағы, пайызбен	52,1	61,2	77,4	Удельный вес прибыльных хозяйств в общем их количестве, в процентах
Залалды шаруашылықтардың саны	1833	1531	875	Число убыточных хозяйств, единиц
Залалды шаруашылықтардың олардың жалпы санындағы үлес салмағы, пайызбен	47,9	38,8	22,6	Удельный вес убыточных хозяйств в общем их количестве, в процентах

*) Ауыл шаруашылығы кәсіпорындарының негізгі қызметінен түскен табыстар бойынша деректер көрсетілген.

Приведены данные по доходу от основной деятельности сельскохозяйственных предприятий.

**2.2. Ауыл шаруашылығы кәсіпорындарының негізгі қызметтерінен түскен табыс (залал)
Доход (убыток) от основной деятельности сельскохозяйственных предприятий**

табыс +, залал -, млн. теңге

доход +, убыток -, миллионов тенге

	2005	2006	2007	
Қазақстан Республикасы	9097,1	23782,8	90381,3	Республика Казахстан
Ақмола	633,5	4411,2	25368,9	Ақмолинская
Ақтөбе	203,2	70,1	1228,0	Актюбинская
Алматы	1089,0	657,0	2977,4	Алматинская
Атырау	6,2	11,5	9,4	Атырауская
Батыс Қазақстан	-72,9	-29,0	496,9	Западно-Казахстанская
Жамбыл	223,3	198,8	220,6	Жамбылская
Қарағанды	887,1	225,2	2363,2	Қарагандинская
Қостанай	3371,4	12229,3	36228,3	Қостанайская
Қызылорда	-103,9	-290,1	-235,8	Қызылординская
Маңғыстау	62,0	1,9	89,2	Мангистауская
Оңтүстік Қазақстан	453,8	452,4	956,1	Южно-Казахстанская
Павлодар	254,4	647,5	945,2	Павлодарская
Солтүстік Қазақстан	418,6	4052,2	16372,6	Северо-Казахстанская
Шығыс Қазақстан	1640,4	1115,1	3302,8	Восточно-Казахстанская
Астана қаласы	27,8	25,2	54,4	г.Астана
Алматы қаласы	3,2	4,5	4,1	г.Алматы

**2.3. Пайдалы және залалды ауыл шаруашылығы кәсіпорындарының саны
Число прибыльных и убыточных сельскохозяйственных предприятий**

	Табыстылар Прибыльные			Залалдылар Убыточные			
	2005	2006	2007	2005	2006	2007	
Қазақстан Республикасы	1990	2417	2998	1833	1531	875	Республика Казахстан
Ақмола	242	319	454	286	214	85	Ақмолинская
Ақтөбе	79	93	141	99	93	39	Актюбинская
Алматы	190	193	214	148	143	128	Алматинская
Атырау	18	20	25	14	11	7	Атырауская
Батыс Қазақстан	37	38	70	105	77	41	Западно-Казахстанская
Жамбыл	68	120	117	61	48	45	Жамбылская
Қарағанды	41	31	64	79	78	37	Қарагандинская
Қостанай	206	297	359	215	111	51	Қостанайская
Қызылорда	26	31	29	50	50	45	Қызылординская
Маңғыстау	12	7	10	7	14	4	Мангистауская
Оңтүстік Қазақстан	623	659	740	294	332	195	Южно-Казахстанская
Павлодар	80	80	91	40	35	19	Павлодарская
Солтүстік Қазақстан	175	335	445	329	191	104	Северо-Казахстанская
Шығыс Қазақстан	187	189	232	103	131	71	Восточно-Казахстанская
Астана қаласы	1	1	3	1	1	-	г.Астана
Алматы қаласы	5	4	4	2	2	4	г.Алматы

2.4. Ауыл шаруашылығы кәсіпорындары табысының (залалының) мөлшері
Размер дохода (убытка) сельскохозяйственных предприятий

миллион теңге

миллионов тенге

	Пайда Прибыль			Залал Убыток			
	2005	2006	2007	2005	2006	2007	
Қазақстан Республикасы	20440	36652	106944	26980	30231	38864	Республика Казахстан
Ақмола	3865	6590	27964	5539	4771	8378	Ақмолинская
Ақтөбе	477	266	2214	520	501	1173	Актюбинская
Алматы	2269	2303	5185	2543	3651	3680	Алматинская
Атырау	24	43	39	17	32	40	Атырауская
Батыс Қазақстан	37	90	713	192	339	462	Западно-Казахстанская
Жамбыл	541	541	568	421	421	454	Жамбылская
Қарағанды	1081	880	2767	1358	2050	1076	Карагандинская
Қостанай	4590	14224	39010	5763	5451	9613	Костанайская
Қызылорда	208	280	416	438	757	795	Кызылординская
Маңғыстау	151	214	178	104	239	125	Мангистауская
Оңтүстік Қазақстан	601	593	1149	229	174	152	Южно-Казахстанская
Павлодар	684	1090	1393	661	999	632	Павлодарская
Солтүстік Қазақстан	2827	6223	18999	6758	8103	8700	Северо-Казахстанская
Шығыс Қазақстан	2039	2026	4973	1292	1540	2688	Восточно-Казахстанская
Астана қаласы	137	85	308	291	125	210	г.Астана
Алматы қаласы	909	1204	1068	854	1078	686	г.Алматы

2.5. Ауыл шаруашылығы өнімін өткізуден түскен пайдалалық (залалдылық) деңгейі
Уровень рентабельности (убыточности) от реализации продукции сельского хозяйства

пайызбен

в процентах

	2005			2006			2007			
	бар-лығы всего	өсім-дік ша-руа-шы-лығы расте-ние-вод-ства	мал ша-руа-шы-лығы жи-вот-но-вод-ства	бар-лығы всего	өсім-дік ша-руа-шы-лығы расте-ни-евод-ства	мал ша-руа-шы-лығы жи-вот-но-вод-ства	бар-лығы всего	өсім-дік ша-руа-шы-лығы рас-те-ни-евод-ства	мал ша-руа-шы-лығы жи-вот-но-вод-ства	
Қазақстан Республикасы	9,5	8,9	11,3	20,1	24,6	7,5	56,2	67,5	15,5	Казахстан
Ақмола	3,7	5,0	-4,4	19,6	21,7	4,8	83,6	91,8	4,7	Ақмолинская
Ақтөбе	10,4	7,0	17,1	10,2	3,7	17,9	45,5	52,4	27,3	Актюбинская
Алматы	10,2	9,5	10,6	4,4	5,3	4,1	19,7	22,1	18,5	Алматинская
Атырау	2,0	3,5	1,1	3,0	9,0	0,8	2,2	-10,7	5,7	Атырауская
Батыс Қазақстан	-5,4	-8,0	-3,6	-2,0	3,5	-7,2	22,3	30,2	9,7	Западно-Казахстанская

Жалғасы

Продолжение

	2005			2006			2007			
	бар-лығы всего	өсім-дік шаруашы-лығы растение-вод-ства	мал-шаруашы-лығы живот-но-вод-ства	бар-лығы всего	өсім-дік шаруашы-лығы растение-вод-ства	мал-шаруашы-лығы живот-но-вод-ства	бар-лығы всего	өсім-дік шаруашы-лығы растение-вод-ства	мал-шаруашы-лығы живот-но-вод-ства	
Жамбыл	10,9	13,8	-0,1	11,0	14,9	0,1	13,3	17,3	2,2	Жамбылская
Қарағанды	23,7	14,7	32,7	4,7	9,7	0,8	36,9	66,7	15,6	Қарагандинская
Қостанай	16,8	17,3	13,1	47,0	49,1	26,7	98,1	106,6	17,4	Костанайская
Қызылорда	2,2	2,2	2,6	-7,9	-8,8	3,0	-5,9	-6,5	0,0	Қызылординская
Маңғыстау	19,8	14,1	20,1	0,5	-81,6	17,0	14,9	2,7	24,9	Мангистауская
Оңтүстік Қазақстан	9,8	9,0	11,6	8,6	6,5	14,0	17,0	13,9	26,2	Казахстанская
Павлодар	9,0	36,4	-4,9	12,0	16,4	8,5	22,2	34,0	8,7	Павлодарская
Солтүстік Қазақстан	2,1	0,9	16,6	16,8	18,0	0,9	40,8	43,9	-6,2	Казахстанская
Шығыс Қазақстан	22,7	27,3	19,8	15,9	19,7	13,3	33,7	50,0	24,2	Казахстанская
Астана қаласы	30,3	68,4	-25,9	22,1	30,5	-13,6	43,1	62,5	6,7	г.Астана
Алматы қаласы	1,4	-1,5	2,4	2,0	0,1	3,3	1,4	0,1	2,5	г.Алматы

2.6. Жекелеген ауыл шаруашылығы өнімдерін өткізуден түскен пайдалылық (залалдылық) деңгейі
Уровень рентабельности от реализации отдельных видов сельскохозяйственной продукции

Денді дақылдар
Зерновые культуры

пайызбен

в процентах

	2005	2006	2007	
Қазақстан Республикасы	8,0	26,4	70,7	Республика Казахстан
Ақмола	5,1	22,2	92,6	Ақмолинская
Ақтөбе	7,1	2,9	53,9	Актюбинская
Алматы	9,8	7,1	16,2	Алматинская
Атырау	7,5	-	-	Атырауская
Батыс Қазақстан	-7,2	3,5	31,5	Западно-Казахстанская
Жамбыл	15,2	14,8	18,3	Жамбылская
Қарағанды	13,5	3,7	76,1	Қарагандинская
Қостанай	17,3	49,6	108,0	Костанайская
Қызылорда	2,3	-8,8	-6,7	Қызылординская
Оңтүстік Қазақстан	9,9	2,9	13,4	Южно-Казахстанская
Павлодар	37,2	18,0	36,7	Павлодарская
Солтүстік Қазақстан	0,2	19,5	43,8	Северо-Казахстанская
Шығыс Қазақстан	14,4	14,0	38,0	Восточно-Казахстанская
Астана қаласы	-	-	71,3	г.Астана

**Картоп
Картофель**

пайызбен

в процентах

	2005	2006	2007	
Қазақстан Республикасы	22,2	31,3	32,8	Республика Казахстан
Ақмола	-2,5	18,0	16,5	Ақмолинская
Ақтөбе	14,0	16,4	52,0	Актюбинская
Алматы	-18,3	-2,4	21,0	Алматинская
Атырау	-51,3	-58,7	-24,4	Атырауская
Батыс Қазақстан	2,9	9,8	11,5	Западно-Казахстанская
Жамбыл	9,2	48,1	13,8	Жамбылская
Қарағанды	26,9	41,8	44,8	Қарағандинская
Қостанай	45,3	62,7	-6,1	Қостанайская
Қызылорда	21,8	-44,2	-22,0	Қызылординская
Оңтүстік Қазақстан	42,2	2,7	2,5	Южно-Казахстанская
Павлодар	1,3	-2,7	22,5	Павлодарская
Солтүстік Қазақстан	20,3	45,4	91,8	Северо-Казахстанская
Шығыс Қазақстан	16,7	134,8	52,7	Восточно-Казахстанская
Астана қаласы	57,2	29,8	60,5	г.Астана
Алматы қаласы	-1,4	-	-	г.Алматы

**Қант қызылшасы (фабрикалық)
Сахарная свекла (фабричная)**

пайызбен

в процентах

	2005	2006	2007	
Қазақстан Республикасы	-4,1	-1,3	-0,3	Республика Казахстан
Алматы	-4,0	-1,3	-0,1	Алматинская
Жамбыл	-4,8	-4,0	-27,0	Жамбылская

**Күнбағыс
Подсолнечник**

пайызбен

в процентах

	2005	2006	2007	
Қазақстан Республикасы	47,9	22,6	76,6	Республика Казахстан
Ақмола	40,1	12,4	128,0	Ақмолинская
Ақтөбе	-5,1	-46,2	55,1	Актюбинская
Алматы	-1,3	27,2	52,9	Алматинская
Батыс Қазақстан	-18,7	-5,9	70,8	Западно-Казахстанская
Жамбыл	0,5	13,9	0,8	Жамбылская
Қостанай	-19,8	-10,3	131,9	Қостанайская
Оңтүстік Қазақстан	11,0	1,5	25,2	Южно-Казахстанская
Павлодар	57,4	38,9	29,2	Павлодарская
Солтүстік Қазақстан	154,6	-4,5	37,9	Северо-Казахстанская
Шығыс Қазақстан	51,0	28,3	89,6	Восточно-Казахстанская

**Көкөніс (ашық топырақтағы)
Овощи (открытого грунта)**

пайызбен

в процентах

	2005	2006	2007	
Қазақстан Республикасы	-0,1	5,6	21,6	Республика Казахстан
Ақмола	8,9	0,6	5,6	Ақмолинская
Ақтөбе	22,4	14,1	31,2	Ақтөбинская
Алматы	-21,7	-8,7	48,0	Алматынская
Атырау	10,5	11,0	-18,1	Атырауская
Батыс Қазақстан	-1,9	-3,3	24,2	Западно-Казахстанская
Жамбыл	7,8	4,6	9,1	Жамбылская
Қарағанды	11,5	6,2	17,2	Қарағандинская
Қостанай	10,5	50,3	20,4	Қостанайская
Қызылорда	-17,0	-1,5	-4,6	Қызылординская
Маңғыстау	-19,7	-98,0	1,7	Мангистауская
Оңтүстік Қазақстан	16,2	24,1	16,6	Южно-Казахстанская
Павлодар	8,1	5,3	4,7	Павлодарская
Солтүстік Қазақстан	-0,6	13,5	17,0	Северо-Казахстанская
Шығыс Қазақстан	19,0	123,6	83,9	Восточно-Казахстанская
Астана қаласы	113,9	33,0	67,5	г.Астана
Алматы қаласы	-69,8	-54,2	-41,6	г.Алматы

**Шекілдеуік және сүйекті жемістер
Плоды семечковые и косточковые**

пайызбен

в процентах

	2005	2006	2007	
Қазақстан Республикасы	0,0	-1,0	4,0	Республика Казахстан
Ақмола	6,9	6,2	-13,8	Ақмолинская
Алматы	-8,4	6,7	5,9	Алматынская
Атырау	-15,7	-2,9	-67,5	Атырауская
Жамбыл	62,5	220,8	-29,7	Жамбылская
Қарағанды	0,0	-	-	Қарағандинская
Қостанай	-23,8	4,5	-	Қостанайская
Қызылорда	30,3	-21,4	-2,2	Қызылординская
Маңғыстау	15,2	-68,5	-	Мангистауская
Оңтүстік Қазақстан	3,0	-6,3	4,1	Южно-Казахстанская
Солтүстік Қазақстан	-29,3	-45,9	219,1	Северо-Казахстанская
Шығыс Қазақстан	55,2	38,1	28,1	Восточно-Казахстанская
Алматы қаласы	5,0	31,1	18,8	г.Алматы

**Ірі қара мал
Крупный рогатый скот**

пайызбен

в процентах

	2005	2006	2007	
Қазақстан Республикасы	-5,4	-0,9	3,6	Республика Казахстан
Ақмола	-17,9	-15,8	-4,5	Ақмолинская
Ақтөбе	1,0	2,3	31,7	Ақтөбинская
Алматы	6,5	-4,9	-5,6	Алматынская
Атырау	-8,3	-12,3	-3,8	Атырауская
Батыс Қазақстан	1,8	-1,5	-0,3	Западно-Казахстанская
Жамбыл	-14,1	-2,2	-7,6	Жамбылская
Қарағанды	-18,8	14,2	11,5	Қарағандинская
Қостанай	-3,4	15,4	9,6	Қостанайская
Қызылорда	-2,7	-41,8	-28,1	Қызылординская

Қазақстанның ауыл, орман және балық шаруашылығы

Жалғасы

Продолжение

	2005	2006	2007	
Маңғыстау	-	-20,4		- Мангистауская
Оңтүстік Қазақстан	-18,0	-2,3		3,9 Южно-Казахстанская
Павлодар	8,3	8,5		16,5 Павлодарская
Солтүстік Қазақстан	-6,3	-8,0		-9,5 Северо-Казахстанская
Шығыс Қазақстан	-6,0	-14,4		1,8 Восточно-Казахстанская
Астана қаласы	-20,9	-15,3		- г.Астана
Алматы қаласы	6,0	-26,0		-3,5 г.Алматы

**Қой мен ешкі
Овцы и козы**

пайызбен

в процентах

	2005	2006	2007	
Қазақстан Республикасы	10,0	11,2	12,5	Республика Казахстан
Ақмола	-16,9	-17,8	12,9	Акмолинская
Ақтөбе	18,0	7,2	2,5	Актюбинская
Алматы	-0,4	10,7	6,3	Алматинская
Атырау	-1,0	-7,7	5,6	Атырауская
Батыс Қазақстан	8,3	5,3	2,4	Западно-Казахстанская
Жамбыл	13,9	16,2	5,9	Жамбылская
Қарағанды	7,8	14,1	1,7	Карагандинская
Қостанай	25,5	11,5	3,7	Костанайская
Қызылорда	32,0	-22,9	6,2	Кызылординская
Маңғыстау	22,8	30,0	37,7	Мангистауская
Оңтүстік Қазақстан	2,9	4,4	20,7	Южно-Казахстанская
Павлодар	0,4	6,5	10,3	Павлодарская
Солтүстік Қазақстан	-56,1	-7,8	-54,1	Северо-Казахстанская
Шығыс Қазақстан	20,7	7,3	10,4	Восточно-Казахстанская
Астана қаласы	41,2	-24,2		- г.Астана

**Шошқа
Свиньи**

пайызбен

в процентах

	2005	2006	2007	
Қазақстан Республикасы	-1,4	0,2	0,2	Республика Казахстан
Ақмола	-12,1	-7,2	-8,0	Акмолинская
Ақтөбе	4,3	57,4	27,2	Актюбинская
Алматы	13,5	15,7	19,5	Алматинская
Атырау	26,2	0,1	-27,6	Атырауская
Батыс Қазақстан	-3,2	-28,8	-14,4	Западно-Казахстанская
Жамбыл	-2,6	-2,9	1,5	Жамбылская
Қарағанды	43,3	21,8	18,5	Карагандинская
Қостанай	3,6	-9,4	-7,9	Костанайская
Қызылорда	-	-	-64,7	Кызылординская
Маңғыстау	-	-3,8	-	Мангистауская
Оңтүстік Қазақстан	-4,5	6,0	13,7	Южно-Казахстанская
Павлодар	-47,8	-29,8	-12,6	Павлодарская
Солтүстік Қазақстан	17,2	-7,1	-23,4	Северо-Казахстанская
Шығыс Қазақстан	-7,7	8,6	-1,7	Восточно-Казахстанская
Алматы қаласы	-21,7	53,3	-11,9	г.Алматы

**Құс
Птица**

пайызбен

в процентах

	2005	2006	2007	
Қазақстан Республикасы	12,5	1,8	22,5	Республика Казахстан
Ақмола	-30,9	-31,4	-10,5	Ақмолинская
Ақтөбе	17,7	-29,1	19,1	Актюбинская
Алматы	13,2	2,9	28,0	Алматинская
Батыс Қазақстан	-38,2	-52,1	-27,7	Западно-Казахстанская
Қарағанды	24,9	3,3	20,0	Қарағандинская
Қостанай	-47,0	-56,8	-48,9	Қостанайская
Қызылорда	45,0	-39,4	17,4	Қызылординская
Оңтүстік Қазақстан	-29,1	-14,6	-6,1	Южно-Казахстанская
Павлодар	-63,8	-55,5	-67,4	Павлодарская
Солтүстік Қазақстан	-38,1	-15,0	-15,6	Северо-Казахстанская
Шығыс Қазақстан	23,3	11,9	28,3	Восточно-Казахстанская
Алматы қаласы	-20,6	16,6	53,3	г.Алматы

**Сүт және сүтке жататын сүт өнімдері
Молоко и молочная продукция в переводе на молоко**

пайызбен

в процентах

	2005	2006	2007	
Қазақстан Республикасы	23,4	21,6	23,2	Республика Казахстан
Ақмола	19,1	25,0	15,9	Ақмолинская
Ақтөбе	-3,7	2,7	45,9	Актюбинская
Алматы	25,2	16,9	29,7	Алматинская
Атырау	-5,9	34,3	17,2	Атырауская
Батыс Қазақстан	-13,2	1,2	-1,5	Западно-Казахстанская
Жамбыл	-1,0	-5,1	-3,8	Жамбылская
Қарағанды	17,2	18,1	22,8	Қарағандинская
Қостанай	30,9	44,4	32,7	Қостанайская
Қызылорда	-5,3	11,7	-19,5	Қызылординская
Маңғыстау	-1,6	-27,2	-11,5	Мангистауская
Оңтүстік Қазақстан	-6,1	-7,5	-8,2	Южно-Казахстанская
Павлодар	56,7	49,1	43,3	Павлодарская
Солтүстік Қазақстан	28,5	4,9	14,3	Северо-Казахстанская
Шығыс Қазақстан	15,4	20,2	24,2	Восточно-Казахстанская
Астана қаласы	-33,8	-13,0	8,7	г.Астана
Алматы қаласы	0,4	6,6	-1,0	г.Алматы

**Жұмыртқа
Яйца**

пайызбен

в процентах

	2005	2006	2007	
Қазақстан Республикасы	19,8	17,8	16,9	Республика Казахстан
Ақмола	7,7	35,3	16,8	Ақмолинская
Ақтөбе	43,1	35,6	43,5	Актюбинская
Алматы	18,7	3,0	7,6	Алматинская
Батыс Қазақстан	-3,9	-12,1	26,0	Западно-Казахстанская
Қарағанды	37,3	-12,1	5,4	Қарағандинская
Қостанай	25,8	61,2	45,5	Қостанайская
Қызылорда	1,8	10,0	17,4	Қызылординская
Оңтүстік Қазақстан	36,4	50,9	60,1	Южно-Казахстанская
Павлодар	-8,0	25,4	18,2	Павлодарская
Солтүстік Қазақстан	32,0	8,6	-12,4	Северо-Казахстанская
Шығыс Қазақстан	28,1	27,8	26,0	Восточно-Казахстанская
Алматы қаласы	-46,4	-17,2	-16,3	г.Алматы

**Жүн
Шерсть**

пайызбен

в процентах

	2005	2006	2007	
Қазақстан Республикасы	-4,6	-1,0	-5,7	Республика Казахстан
Ақмола	-8,3	-2,7	3,7	Ақмолинская
Ақтөбе	-46,1	-2,8	-62,5	Актюбинская
Алматы	7,4	3,9	7,0	Алматинская
Атырау	-33,2	-22,3	-15,9	Атырауская
Батыс Қазақстан	6,6	-17,1	33,0	Западно-Казахстанская
Жамбыл	0,4	2,5	-7,9	Жамбылская
Қарағанды	-13,8	1,2	0,2	Қарағандинская
Қостанай	-47,1	-6,6	-47,7	Қостанайская
Қызылорда	16,6	-3,5	3,8	Қызылординская
Маңғыстау	-18,8	-19,4	7,9	Мангистауская
Оңтүстік Қазақстан	-9,7	-9,2	-8,8	Южно-Казахстанская
Павлодар	16,5	2,2	-	Павлодарская
Солтүстік Қазақстан	-	-33,3	18,2	Северо-Казахстанская
Шығыс Қазақстан	-8,3	18,7	41,4	Восточно-Казахстанская

**2.7. Ауыл шаруашылығы кәсіпорындарында өткізілген 1 центнер өсімдік шаруашылығы өнімдерінің өзіндік құны
Себестоимость 1 центнера реализованной продукции
растениеводства в сельхозпредприятиях**

**Дән (жүгерісіз)
Зерно (без кукурузы)**

теңге

тенге

	2005	2006	2007	
Қазақстан Республикасы	1001	958	1181	Республика Казахстан
Ақмола	964	911	1035	Ақмолинская
Ақтөбе	1290	1492	995	Актюбинская
Алматы	1075	1305	1589	Алматинская
Атырау	1179	1805	-	Атырауская
Батыс Қазақстан	1145	1280	1706	Западно-Казахстанская
Жамбыл	871	943	1320	Жамбылская
Қарағанды	1097	1127	1013	Қарағандинская
Қостанай	990	941	1149	Қостанайская
Қызылорда	1991	2130	2167	Қызылординская
Оңтүстік Қазақстан	1045	1111	1470	Южно-Казахстанская
Павлодар	1028	1148	1390	Павлодарская
Солтүстік Қазақстан	955	867	1243	Северо-Казахстанская
Шығыс Қазақстан	1030	1137	1280	Восточно-Казахстанская
Астана қаласы	-	-	1365	г.Астана

**Картоп
Картофель**

теңге

тенге

	2005	2006	2007	
Қазақстан Республикасы	1520	1933	2366	Республика Казахстан
Ақмола	1963	2430	3229	Ақмолинская
Ақтөбе	2996	2869	3040	Ақтөбинская
Алматы	1661	1478	1675	Алматынская
Атырау	6773	8835	9311	Атырауская
Батыс Қазақстан	3356	3053	3690	Западно-Казахстанская
Жамбыл	2588	2074	2045	Жамбылская
Қарағанды	1546	2216	2586	Қарағандинская
Қостанай	1277	1658	2868	Қостанайская
Қызылорда	2161	2816	3972	Қызылординская
Оңтүстік Қазақстан	1624	1608	2619	Южно-Казахстанская
Павлодар	1305	1928	2726	Павлодарская
Солтүстік Қазақстан	1032	1187	1433	Северо-Казахстанская
Шығыс Қазақстан	1554	1003	1561	Восточно-Казахстанская
Астана қаласы	1282	2514	2629	г.Астана
Алматы қаласы	3042	-	-	г.Алматы

**Қант қызылшасы (фабрикалық)
Сахарная свекла (фабричная)**

теңге

тенге

	2005	2006	2007	
Қазақстан Республикасы	386	718	680	Республика Казахстан
Алматы	371	720	680	Алматынская
Жамбыл	685	459	685	Жамбылская

**Күнбағыс
Подсолнечник**

теңге

тенге

	2005	2006	2007	
Қазақстан Республикасы	1683	1510	2145	Республика Казахстан
Ақмола	1148	1340	1396	Ақмолинская
Ақтөбе	2410	3237	2574	Ақтөбинская
Алматы	2922	2558	2660	Алматынская
Батыс Қазақстан	2291	2572	1946	Западно-Казахстанская
Жамбыл	1326	3709	843	Жамбылская
Қостанай	1989	3419	1424	Қостанайская
Қызылорда	10000	-	-	Қызылординская
Оңтүстік Қазақстан	2901	2588	2689	Оңтүстік Қазақстан
Павлодар	1702	1626	2466	Павлодарская
Солтүстік Қазақстан	901	2742	2767	Северо-Казахстанская
Шығыс Қазақстан	1684	1314	2069	Восточно-Казахстанская

**Көкөніс (ашық топырақтағы)
Овоци (открытого грунта)**

				тенге
	2005	2006	2007	
Қазақстан Республикасы	1327	1408	1428	Республика Казахстан
Ақмола	1877	2154	2926	Ақмолинская
Ақтөбе	2198	2444	2247	Актюбинская
Алматы	3121	1779	1527	Алматинская
Атырау	2214	2376	3863	Атырауская
Батыс Қазақстан	2108	3149	3349	Западно-Казахстанская
Жамбыл	573	921	877	Жамбылская
Қарағанды	3715	4384	4575	Қарағандинская
Қостанай	1506	2069	1796	Костанайская
Қызылорда	1103	393	764	Қызылординская
Маңғыстау	7327	430328	8027	Мангистауская
Оңтүстік Қазақстан	594	690	877	Южно-Казахстанская
Павлодар	1267	1059	1676	Павлодарская
Солтүстік Қазақстан	3665	4360	4229	Северо-Казахстанская
Шығыс Қазақстан	1183	816	1199	Восточно-Казахстанская
Астана қаласы	1002	2007	2434	г.Астана
Алматы қаласы	18310	16519	17633	г.Алматы

**Шитті мақта
Хлопок - сырец**

				тенге
	2005	2006	2007	
Қазақстан Республикасы	3835	3794	4470	Республика Казахстан
Оңтүстік Қазақстан	3835	3794	4470	Южно-Казахстанская

**2.8. Ауыл шаруашылығы кәсіпорындарындағы өткізілген 1 центнер мал шаруашылығы өнімдерінің өзіндік құны
Себестоимость 1 центнера реализованной продукции животноводства в сельхозпредприятиях**

**Ірі қара мал
Крупный рогатый скот**

				тенге
	2005	2006	2007	
Қазақстан Республикасы	14663	16375	17426	Республика Казахстан
Ақмола	13301	15556	15824	Ақмолинская
Ақтөбе	14661	15815	13686	Актюбинская
Алматы	14794	20343	20649	Алматинская
Атырау	20617	24180	38281	Атырауская
Батыс Қазақстан	13084	20615	18725	Западно-Казахстанская
Жамбыл	17722	17538	24654	Жамбылская
Қарағанды	19878	21072	24592	Қарағандинская
Қостанай	17356	16088	17906	Костанайская
Қызылорда	19282	13321	41410	Қызылординская
Маңғыстау	-	60067	-	Мангистауская
Оңтүстік Қазақстан	16818	17693	22120	Южно-Казахстанская
Павлодар	12196	12473	13795	Павлодарская
Солтүстік Қазақстан	13774	18380	18987	Северо-Казахстанская
Шығыс Қазақстан	13115	15064	15212	Восточно-Казахстанская
Астана қаласы	25500	25329	19347	г.Астана
Алматы қаласы	12643	41088	59522	г.Алматы

Қой мен ешкі Овцы и козы

тенге

тенге

	2005	2006	2007	
Қазақстан Республикасы	14166	15632	18739	Республика Казахстан
Ақмола	15076	19287	17945	Ақмолинская
Ақтөбе	11831	16392	16172	Актюбинская
Алматы	20655	17780	20515	Алматинская
Атырау	10483	12582	13439	Атырауская
Батыс Қазақстан	13015	16492	20157	Западно-Казахстанская
Жамбыл	15477	9301	26521	Жамбылская
Қарағанды	10517	17383	17550	Қарағандинская
Қостанай	16851	25930	23644	Қостанайская
Қызылорда	17071	19325	26689	Қызылординская
Маңғыстау	15601	19306	18699	Маңғыстауская
Оңтүстік Қазақстан	10838	13718	17411	Южно-Казахстанская
Павлодар	13643	14470	17634	Павлодарская
Солтүстік Қазақстан	69429	18899	44068	Северо-Казахстанская
Шығыс Қазақстан	11103	15380	22307	Восточно-Казахстанская
Астана қаласы	17000	33000	23833	г.Астана

Шошқа Свиньи

тенге

тенге

	2005	2006	2007	
Қазақстан Республикасы	19237	19516	20335	Республика Казахстан
Ақмола	15642	18178	16305	Ақмолинская
Ақтөбе	16922	12116	25453	Актюбинская
Алматы	15448	19853	20150	Алматинская
Атырау	24491	26462	39007	Атырауская
Батыс Қазақстан	17541	32194	28570	Западно-Казахстанская
Жамбыл	20623	17649	9542	Жамбылская
Қарағанды	14115	15548	20350	Қарағандинская
Қостанай	26270	19871	19220	Қостанайская
Қызылорда	-	-	56649	Қызылординская
Маңғыстау	-	52000	-	Маңғыстауская
Оңтүстік Қазақстан	15397	13026	22743	Южно-Казахстанская
Павлодар	54301	26713	24167	Павлодарская
Солтүстік Қазақстан	15701	21316	16527	Северо-Казахстанская
Шығыс Қазақстан	19583	17426	21130	Восточно-Казахстанская
Алматы қаласы	50588	15027	59467	г.Алматы

Сүт Молоко

тенге

тенге

	2005	2006	2007	
Қазақстан Республикасы	2377	2373	2799	Республика Казахстан
Ақмола	2065	2226	2479	Ақмолинская
Ақтөбе	2616	2852	2944	Актюбинская
Алматы	2625	2924	3473	Алматинская
Атырау	3843	4776	5506	Атырауская
Батыс Қазақстан	3737	3586	3951	Западно-Казахстанская
Жамбыл	2685	3032	3162	Жамбылская
Қарағанды	1824	2285	2687	Қарағандинская

Жалғасы

Продолжение

	2005	2006	2007	
Қостанай	2623	1938	2492	Костанайская
Қызылорда	3402	2405	5179	Кызылординская
Маңғыстау	12139	13893	15588	Мангистауская
Оңтүстік Қазақстан	2247	2678	3450	Южно-Казахстанская
Павлодар	1840	1835	2225	Павлодарская
Солтүстік Қазақстан	2203	2493	3312	Северо-Казахстанская
Шығыс Қазақстан	1998	2019	2072	Восточно-Казахстанская
Астана қаласы	26667	20320	3194	г.Астана
Алматы қаласы	4398	4701	4595	г.Алматы

**Жұмыртқа (1 мың дана)
Яйца (1 тыс.штук)**

теңге

тенге

	2005	2006	2007	
Қазақстан Республикасы	6004	6676	8890	Республика Казахстан
Ақмола	6340	5673	7719	Акмолинская
Ақтөбе	5349	6378	7552	Актюбинская
Алматы	5256	9400	11514	Алматинская
Батыс Қазақстан	8316	9072	7292	Западно-Казахстанская
Қарағанды	5645	8122	12415	Қарагандинская
Қостанай	4444	4111	5955	Костанайская
Қызылорда	6765	7869	8932	Кызылординская
Оңтүстік Қазақстан	6300	6040	6752	Южно-Казахстанская
Павлодар	11969	6599	7602	Павлодарская
Солтүстік Қазақстан	5128	4846	8830	Северо-Казахстанская
Шығыс Қазақстан	6175	6465	7764	Восточно-Казахстанская
Алматы қаласы	18310	18108	7543	г.Алматы

**Жүн (табиғи салмақта)
Шерсть (в физическом весе)**

теңге

тенге

	2005	2006	2007	
Қазақстан Республикасы	9390	9008	9668	Республика Казахстан
Ақмола	5903	4723	2970	Акмолинская
Ақтөбе	12765	7803	11850	Актюбинская
Алматы	13566	14122	14163	Алматинская
Атырау	3782	4726	3660	Атырауская
Батыс Қазақстан	6213	6807	5668	Западно-Казахстанская
Жамбыл	11585	11966	13279	Жамбылская
Қарағанды	3821	4345	2990	Қарагандинская
Қостанай	14197	7539	12511	Костанайская
Қызылорда	5647	4923	3008	Кызылординская
Маңғыстау	3957	4104	3687	Мангистауская
Оңтүстік Қазақстан	6080	6882	6104	Южно-Казахстанская
Павлодар	4024	1391	1737	Павлодарская
Солтүстік Қазақстан	2000	11861	2750	Северо-Казахстанская
Шығыс Қазақстан	6428	3582	3909	Восточно-Казахстанская

3. Өсімдік шаруашылығы Растениеводство

3.1. Өсімдік шаруашылығы бойынша ауыл шаруашылығы өндірісінің негізгі көрсеткіштері Основные показатели сельскохозяйственного производства по отрасли растениеводства

	2005	2006	2007	
Ауыл шаруашылығындағы жалпы өнім (қолданыстағы нақты бағада) – барлығы, млн. тенге, соның ішінде:				Валовая продукция сельского хозяйства (в фактически действовавших ценах) – всего,
өсімдік шаруашылығы	763843	853313	1121774	млн. тенге, в том числе:
Ауыл шаруашылығы өнімдері нақты көлемінің индекстері, өткен жылға пайызбен	400218	432492	630796	растениеводства
оның ішінде:				Индексы физического объема продукции сельского хозяйства, в процентах к предыдущему году
өсімдік шаруашылығы	107,3	106,2	108,9	в том числе:
Ауыл шаруашылығы өнімдерінің жалпы көлеміндегі өсімдік саласының үлесі (қорытындысы %-бен)	109,5	107,7	113,8	растениеводства
	52,4	50,7	56,2	Доля отрасли растениеводства в общем объеме валовой продукции сельского хозяйства (в % к итогу)
Өсімдік шаруашылығының негізгі өнімдерін өндіру, мың тонна				Производство основных видов продукции растениеводства, тысяч тонн
Дән	13781	16512	20138	Зерно
Картоп	2521	2362	2415	Картофель
Күнбағыс	267	268	206	Подсолнечник
Темекі	15,5	14,0	11,0	Табак
Қант қызылшасы (фабрикалық)	311	339	309	Сахарная свекла (фабричная)
Шитті мақта	465	435	442	Хлопок-сырец
Өзге де жаңа піскен немесе суытылған көкөністер олардан:	2853	2757	2858	Овощи прочие свежие или охлажденные
бақша дақылдары	684	697	662	из них: бахчевые культуры
Жүзім	52	49	43	Виноград
Жеміс және жидектер	244	180	162	Флоды и ягоды
Негізгі ауыл шаруашылығы дақылдарының өнімділігі, бір гектардан центнер				Урожайность основных сельскохозяйственных культур, центнеров с одного гектара
Дәнді дақылдар – барлығы	10,0	11,7	13,3	Зерновые - всего
Картоп	150	154	156	Картофель
Күнбағыс	6,3	5,9	5,9	Подсолнечник
Темекі	20,4	20,6	22,1	Табак
Қант қызылшасы (фабрикалық)	209	241	249	Сахарная свекла (фабричная)
Шитті мақта	23,1	22,2	22,1	Хлопок-сырец
Өзге де жаңа піскен немесе суытылған көкөністер олардан:	185,8	191,1	200,3	Овощи прочие свежие или охлажденные
бақша дақылдары	159	167	172	из них: бахчевые культуры
Жүзім	55,9	55,3	50,0	Виноград
Жеміс және жидектер	50,5	49,5	50,4	Флоды и ягоды

	2005	2006	2007	
Ауыл шаруашылығы өнімдерінің баға индексі, өткен жылға %-бен соның ішінде:	101,4	101,2	120,3	Индекс цен на продукцию сельского хозяйства, в % к предыдущему году в том числе:
өсімдік шаруашылығының өнімдеріне	94,0	95,4	126,6	на продукцию растениеводства
Табыс (залал), млн. теңге*	9097,1	23782,8	90381,3	Доход (убыток), млн. тенге*
Өткізілген барлық өнімдерден түскен пайдалылық деңгейі, пайызбен	9,5	20,1	56,2	Уровень рентабельности от реализации всей продукции, в процентах

* Ауыл шаруашылығы кәсіпорындарының негізгі қызметінен түскен табыстар бойынша деректер көрсетілген.

Приведены данные по доходу от основной деятельности сельскохозяйственных предприятий.

3.2. Ауыл шаруашылығы кәсіпорындарына бекітілген жер учаскелерінің аумағы* Площадь закрепленных земельных участков*

мың га

тыс. га

	Ауыл шаруашылығы кәсіпорындары В сельхозпредприятиях			Шаруа (фермер) қожалықтары В крестьянских (фермерских) хозяйствах			
	2005	2006	2007	2005	2006	2007	
Қазақстан Республикасы	41439	45058	44900	37424	39897	41847	Республика Казахстан
Ақмола	6872	7079	7363	2207	2298	2280	Ақмолинская
Ақтөбе	2809	2839	2899	4201	4243	4347	Актюбинская
Алматы	2954	2984	2949	3629	3907	4207	Алматинская
Атырау	1315	1497	1505	839	859	863	Атырауская
							Западно-
Батыс Қазақстан	1212	1205	1154	2304	2495	2636	Казахстанская
Жамбыл	2036	2206	1954	2270	2377	2592	Жамбылская
Қарағанды	1696	1763	1764	7752	8160	8503	Қарагандинская
Қостанай	5322	5648	5723	2779	2680	2750	Қостанайская
Қызылорда	1379	1818	1263	1249	1338	1430	Қызылординская
Маңғыстау	6141	7387	7359	935	1050	1100	Мангистауская
Оңтүстік Қазақстан	2926	3192	3153	1227	1457	1444	Казахстанская
Павлодар	1180	1323	1352	1990	2150	2295	Павлодарская
Солтүстік Қазақстан	4229	4546	4820	1428	1403	1295	Северо-Казахстанская
							Восточно-
Шығыс Қазақстан	1352	1554	1625	4610	5477	6102	Казахстанская
Астана қаласы	16	17	17	4	3	3	г. Астана
Алматы қаласы	0,9	0,9	0,8	0,2	0,2	0,1	г. Алматы

* ҚР Жер ресурстары жөніндегі агенттігінің деректері бойынша.
По данным Агентства РК по земельным ресурсам.

**3.3. 2007 жылғы ауыл шаруашылығы жерлері бар ауыл шаруашылығы кәсіпорындарын топтастыру
Группировка сельхозпредприятий по наличию сельхозугодий в 2007 году**

ауыл шаруашылығында пайдаланылатын жерлері бар кәсіпорындардың санына, гайызбен өлшеммен, мынадай кестеде көрсетілген. Барлық сандар пайызбен өлшенген және 1000 гектардан асырмайды.

Қазақстан Республикасы	Барлық а/ш кәсіпорындарының саны	Барлық а/ш кәсіпорындарының саны	олардан из них											
			200 га дейін до 200 га		200-ден 500 га дейін от 200 до 500 га		500-ден 10000 га дейін от 500 до 10000 га		10000-нан 20000 га дейін от 10000 до 20000 га		20000 га жоғары санымен 20000 га			
			а/ш кәсіпорындарының саны	а/ш кәсіпорындарының саны	а/ш кәсіпорындарының саны	а/ш кәсіпорындарының саны	а/ш кәсіпорындарының саны	а/ш кәсіпорындарының саны	а/ш кәсіпорындарының саны	а/ш кәсіпорындарының саны	а/ш кәсіпорындарының саны	а/ш кәсіпорындарының саны	а/ш кәсіпорындарының саны	
7340	6006	26,3	0,3	13,5	0,7	46,2	21,3	7,2	16,3	6,8	61,4	Қазақстан Республикасы		
774	718	4,0	0,0	10,4	0,4	53,5	17,9	15,5	21,5	16,6	60,2	Ақмола		
326	263	5,3	0,0	6,8	0,3	64,7	26,9	11,0	18,9	12,2	53,9	Ақтөбе		
762	706	43,9	0,7	13,0	1,2	34,9	24,2	4,4	18,3	3,8	55,6	Алматы		
88	55	23,6	0,1	14,5	0,2	38,2	4,0	5,5	3,2	18,2	92,5	Атырау		
260	163	1,8	0,0	11,0	0,6	74,3	40,2	7,4	16,1	5,5	43,1	Батыс Қазақстан		
371	169	14,2	0,2	13,0	0,6	55,6	27,5	10,1	21,1	7,1	50,6	Жамбыл		
196	156	10,9	0,1	7,7	0,2	56,4	20,4	10,9	13,8	14,1	65,5	Қарағанды		
678	510	3,5	0,0	6,3	0,2	59,4	20,9	14,9	21,4	15,9	57,5	Қостанай		
157	123	22,0	0,2	8,9	0,4	50,4	22,3	13,0	21,5	5,7	55,6	Қызылорда		
46	25	32,0	0,0	4,0	0,0	8,0	0,1	0,0	0,0	56,0	99,9	Маңғыстау		
2413	2012	50,9	4,5	20,9	8,8	27,7	59,8	0,3	5,7	0,2	21,2	Оңтүстік Қазақстан		
166	138	7,2	0,1	6,5	0,3	66,7	32,6	11,6	20,8	8,0	46,2	Павлодар		
639	595	1,5	0,0	9,2	0,5	66,8	29,8	13,4	27,1	9,1	42,6	Солтүстік Қазақстан		
405	358	17,9	0,3	10,6	1,0	64,3	47,4	5,0	18,4	2,2	32,9	Шығыс Қазақстан		
8	3	-	-	-	-	100,0	100,0	-	-	-	-	Астана қаласы		
51	12	83,3	13,8	16,7	86,2	-	-	-	-	-	-	Алматы қаласы		

3.4. 2007 жылғы ауыл шаруашылығы кәсіпорындарын егістік жерлердің бары бойынша топтастыру
Группировка сельхозпредприятий по наличию пахотных земель в 2007 году

егістік жерлері бар кәсіпорындардың санына, пайызбен в процентах к числу предприятий, имеющих пашню

Барлық а/ш кәсіпорындары, деря, бірлік Всего с/х пред-при-ятия, единиц	соның ішінде егістік жерлері барлар в т.ч. имею-щих пашню	олардан из них												Республика
		200 га дейін до 200 га		200-ден 500 га дейін от 200 до 500 га		500-ден 10000 га дейін от 500 до 10000 га		10000-нан 20000 га дейін от 10000 до 20000 га		20000 га жоғары свыше 20000 га		егістік пашня		
		а/ш кәсіпорында-рының саны с/х пред-при-ятии	егістік пашня	а/ш кәсіпорында-рының саны с/х пред-при-ятии	егістік пашня	а/ш кәсіпорында-рының саны с/х пред-при-ятии	егістік пашня	а/ш кәсіпорында-рының саны с/х пред-при-ятии	егістік пашня	а/ш кәсіпорында-рының саны с/х пред-при-ятии	егістік пашня			
Қазақстан	7340	4985	1,7	42,0	41,0	5,2	27,0	2,7	29,4	Казахстан				
Ақмола	774	649	0,9	58,8	32,0	13,4	32,5	7,1	34,5	Ақмолинская				
Ақтөбе	326	173	1,2	64,7	59,0	6,4	26,0	1,7	13,6	Актюбинская				
Алматы	762	447	4,0	18,8	7,3	36,0	78,4	-	-	Алматинская				
Атырау	88	21	10,3	4,8	9,4	9,5	80,3	-	-	Атырауская				
Батыс Қазақстан	260	105	0,7	17,0	2,6	69,5	90,4	1,0	6,3	Западно-Казахстанская				
Жамбыл	371	157	1,3	17,8	3,9	59,9	90,0	6,0	4,8	Жамбылская				
Қарағанды	196	116	0,3	8,6	0,6	67,3	46,2	0,6	21,7	Жамбылская				
Қостанай	678	485	3,9	8,5	0,4	64,0	28,9	15,1	31,2	31,2 Карагандинская				
Қызылорда	157	90	2,1	10,0	3,4	55,6	94,5	-	-	39,4 Костанайская				
Манғыстау	46	7	100,0	-	-	-	-	-	-	Кызылординская				
Оңтүстік Қазақстан	2413	1684	20,0	14,5	19,4	11,5	60,6	-	-	Мангистауская				
Павлодар	166	115	0,3	13,0	0,9	65,3	47,5	4,3	13,7	Южно-Казахстанская				
Солтүстік Қазақстан	639	601	0,1	13,8	39,8	67,4	11,1	29,8	5,2	37,6 Павлодарская				
Шығыс Қазақстан	405	330	2,1	21,5	5,9	47,0	84,0	0,9	8,0	29,4 Северо-Казахстанская				
Астана қаласы	8	3	-	66,7	49,9	33,3	50,1	-	-	Восточно-Казахстанская				
Алматы қаласы	51	2	50,0	16,7	50,0	83,3	-	-	-	Астана				
										Алматы				

3.5. 2007 жылғы ауыл шаруашылығындағы пайдалы жерлердің бары бойынша шаруа (фермер) қожалықтарын топтастыру

Группировка крестьянских (фермерских) хозяйств по наличию сельхозугодий в 2007 году

пайдалы жерлері бар қожалықтардың санына пайызбен
в процентах к числу хозяйств, имеющих сельхозугодья

	Барлық қожалық, едениц	соның ішінде пайдалы жерлері барлар	олардан из них											
			50 га дейін до 50 га		50-ден 200 га дейін от 50 до 200 га		200-ден 1000 га дейін от 1000 до 1000 га		1000-нан 5000 га дейін от 1000 до 5000 га		5000 га жоғары савыше 5000 га			
			қожа-лық саны	а/ш пайдалы жерлері саны	қожа-лық саны	а/ш пайдалы жерлері саны	қожа-лық саны	а/ш пайдалы жерлері саны	қожа-лық саны	а/ш пайдалы жерлері саны	қожа-лық саны	а/ш пайдалы жерлері саны		
Қазақстан	194550	193898	64,2	3,4	17,1	8,9	14,0	30,5	4,3	41,4	0,4	15,8	Қазақстан	
Ақмола	4868	4847	6,7	0,5	42,1	10,5	41,1	37,8	9,4	38,3	0,7	12,9	Ақмолинская	
Ақтөбе	5055	5045	4,8	0,1	24,2	3,6	48,3	27,3	20,7	48,8	2,0	20,2	Актюбинская	
Алматы	50687	50427	76,9	9,8	14,4	19,0	7,6	39,6	1,0	23,2	0,1	8,4	Алматынская	
Атырау	2018	1999	35,7	1,5	22,1	5,5	31,7	33,9	9,7	43,6	0,8	15,5	Атырауская	
Батыс Қазақстан	4279	4250	8,0	0,2	20,7	3,9	55,8	38,0	14,2	39,8	1,3	18,1	Западно-Казахстанская	
Жамбыл	15709	15667	62,4	6,6	22,5	15,2	12,6	32,8	2,2	27,4	0,3	18,0	Жамбылская	
Қарағанды	6669	6626	3,1	0,1	19,8	2,1	44,5	19,2	29,6	54,1	3,0	24,5	Қарагандинская	
Қостанай	6427	6414	9,9	0,8	42,6	11,3	38,3	39,6	8,7	38,7	0,5	9,6	Костанайская	
Қызылорда	2607	2561	37,8	2,1	32,6	8,6	21,9	25,2	6,6	31,5	1,1	32,6	Қызылординская	
Мағыстау	1120	1118	30,1	0,3	7,2	0,7	32,1	20,1	28,5	61,9	2,1	17,0	Мангистауская	
Оңтүстік Қазақстан	70034	70006	90,6	33,1	7,6	31,8	1,7	27,5	0,1	6,4	0,0	1,2	Южно-Казахстанская	
Павлодар	3695	3685	17,0	0,6	28,8	5,3	37,6	28,2	15,3	46,5	1,3	19,4	Павлодарская	
Солтүстік Қазақстан	4070	4030	13,4	1,4	50,5	16,2	29,8	39,1	6,0	34,8	0,3	8,5	Северо-Казахстанская	
Шығыс Қазақстан	17224	17135	44,2	3,1	25,9	8,6	21,7	32,8	7,9	47,0	0,3	8,5	Восточно-Казахстанская	
Астана қаласы	16	16	37,5	7,5	50,0	45,8	12,5	46,7	-	-	-	-	г.Астана	
Алматы қаласы	72	72	97,2	31,4	2,8	68,6	-	-	-	-	-	-	г.Алматы	

3.6. 2007 жылғы егістік жерлердің бары бойынша шаруа (фермер) қожалықтарын топтастыру
Группировка крестьянских (фермерских) хозяйств по наличию пахотных земель в 2007 году

Қазақстан Республикасы	Барлық қожалық, елінің барлығы, с. і. егістік жерлері, бірлер в т.ч. имено- щих пашню	олардан из них												Республика Казахстан			
		50 га дейін до 50 га			50-ден 200 га дейін от 50 до 200 га			200-ден 500 га дейін от 200 до 500 га			500-ден 1000 га дейін от 500 до 1000 га				1000 га жағары свыше 1000 га		
		қожа-лық саны	егістік жер пашня	зайыств	қожа-лық саны	егістік жер пашня	зайыств	қожа-лық саны	егістік жер пашня	зайыств	қожа-лық саны	егістік жер пашня	зайыств		қожа-лық саны	егістік жер пашня	зайыств
194550	155274	82,9	12,5	10,8	17,1	3,9	19,6	1,4	15,3	1,0	35,5	Казахстан					
4868	3946	13,4	1,4	47,7	16,0	24,1	23,5	8,2	17,4	6,6	41,7	Ақмола					
5055	2112	19,2	2,1	49,2	21,5	22,3	28,3	6,1	17,4	3,2	30,7	Ақтөбе					
50687	41648	92,9	41,3	5,8	27,0	1,0	15,9	0,2	8,5	0,1	7,3	Алматы					
2018	382	82,5	5,9	4,7	3,9	6,0	18,7	4,2	29,0	2,6	42,5	Атырау					
4279	1054	22,0	0,8	33,8	8,4	22,9	15,7	11,7	18,2	9,6	56,9	Батыс Қазақстан					
15709	13787	83,7	28,6	12,9	28,0	2,3	15,7	0,7	10,3	0,4	17,4	Жамбыл					
6669	2743	14,8	1,0	45,2	13,5	24,2	20,9	9,2	17,3	6,6	47,3	Қарағанды					
6427	5445	13,0	1,3	46,1	15,5	25,5	24,8	9,0	19,3	6,4	39,1	Қостанай					
2607	759	72,7	21,9	20,8	32,5	5,0	26,0	1,4	17,1	0,1	2,5	Қызылорда					
1120	79	97,4	32,1	1,3	3,2	-	-	-	-	1,3	64,7	Маңғыстау					
70034	68170	98,3	82,2	1,6	14,6	0,1	2,5	0,0	0,5	0,0	0,2	Оңтүстік Қазақстан					
3695	1829	30,9	1,8	33,1	9,0	18,3	14,7	8,7	15,4	9,0	59,1	Павлодар					
4070	3955	20,1	2,5	49,2	18,5	18,4	21,2	7,4	19,2	4,9	38,6	Солтүстік Қазақстан					
17224	9357	73,7	13,7	17,9	18,8	5,1	17,3	1,7	12,7	1,6	37,5	Шығыс Қазақстан					
16	3	100,0	-	-	-	-	-	-	-	-	-	Астана қаласы					
72	5	80,0	38,7	20,0	61,3	-	-	-	-	-	-	Алматы қаласы					

в процентах к числу хозяйств, имеющих пашню

егістік жерлері бар қожалықтардың санына пайызбен

3.7. Негізгі ауыл шаруашылығы дақылдарының егістік көлемі Посевная площадь основных сельскохозяйственных культур

мың га

тыс. га

	2005	2006	2007	
Барлық шаруашылық санаттары				
Все категории хозяйств				
Бүкіл егістік алқабы	18445,2	18369,1	18954,5	Вся посевная площадь
Дөңді дақылдар – барлығы	14841,9	14839,8	15427,9	Зерновые культуры - всего
соның ішінде:				в том числе:
күздік және жаздық бидай	12647,9	12425,8	12892,3	пшеница озимая и яровая
дөңдік жүгері	104,4	90,9	93,2	кукуруза на зерно
күріш	85,7	88,0	88,4	рис
күздік және жаздық арпа	1577,2	1782,0	1873,8	ячмень яровой и озимый
күздік қара бидай	33,7	45,0	53,0	рожь озимая
сұлы	143,9	162,7	171,3	овес
қарақұмық	83,0	91,2	144,2	гречиха
тары	85,2	76,8	45,1	посо
бұршақ-дөңді дақылдар	32,0	32,4	37,8	зернобобовые
Картоп	168,2	153,9	155,5	Картофель
Техникалық дақылдар – барлығы	900,0	974,1	898,9	Технические культуры -всего
соның ішінде:				в том числе:
майлы дақылдар – барлығы	669,7	751,4	672,8	масличные культуры - всего
олардан:				из них:
қытай бұршақ	38,2	46,7	49,9	соя
дөңдік құнбағыс	454,5	492,6	365,7	подсолнечник на зерно
қыша	4,2	4,1	2,2	горчица
шашақты зығыр	1,1	5,1	4,5	лен-кудряш
Қант қызылшасы (фабрикалық)	17,5	14,4	13,7	Сахарная свекла (фабричная)
Мал азықтық дақылдар – барлығы	2380,6	2255,9	2329,0	Кормовые культуры - всего
олардан:				из них:
азықтық және сүрлемдік жүгері	67,3	56,0	60,7	кукуруза на силос и зеленый
бір жылдық шөптер	231,8	185,3	210,4	корм
көпжылдық шөптер	2063,6	2003,1	2053,7	однолетние травы
Шитті мақта	204,2	200,1	206,1	многолетние травы
Өзге де жаңа піскен немесе суытылған көкөністер	154,2	145,0	143,0	Хлопчатник
олардан:				Овощи прочие свежие или охлажденные
бақша дақылдары	43,4	42,0	38,8	из них:
				бахчевые культуры
Ауыл шаруашылығы кәсіпорындары				
Сельхозпредприятия				
Бүкіл егістік алқабы	11137,2	11391,1	11694,3	Вся посевная площадь
Дөңді дақылдар – барлығы	9449,5	9709,5	9970,2	Зерновые культуры – всего
соның ішінде:				в том числе:
күздік және жаздық бидай	8250,1	8354,3	8572,5	пшеница озимая и яровая
дөңдік жүгері	21,9	18,5	22,8	кукуруза на зерно
күріш	65,8	65,4	67,7	рис
күздік және жаздық арпа	896,2	1017,4	1048,2	ячмень яровой и озимый
күздік қара бидай	17,6	25,9	32,3	рожь озимая
сұлы	87,5	108,0	106,4	овес
қарақұмық	28,9	36,8	51,1	гречиха
тары	33,8	32,0	27,7	посо
бұршақ-дөңді дақылдар	22,1	24,1	28,3	зернобобовые
Картоп	4,9	4,9	5,4	Картофель
Техникалық дақылдар – барлығы	265,3	361,2	348,5	Технические культуры – всего

	2005	2006	2007	
соның ішінде:				в том числе:
майлы дақылдар – барлығы	245,6	339,0	327,4	масличные культуры – всего
олардан:				из них:
қытай бұршақ	15,4	16,3	17,4	соя
дәндік күнбағыс	132,0	162,5	106,7	подсолнечник на зерно
қыша	2,9	3,3	1,5	горчица
шашақты зығыр	1,1	5,0	4,5	лен-кудряш
Қант қызылшасы (фабрикалық)	4,6	4,0	3,9	Сахарная свекла (фабричная)
Мал азықтық дақылдар – барлығы	1410,5	1309,0	1360,5	Кормовые культуры – всего
олардан:				из них:
азықтық және сүрлемдік жүгері	54,1	42,7	47,4	кукуруза на силос и зеленый корм
бір жылдық шөптер	180,4	123,9	147,9	однолетние травы
көпжылдық шөптер	1169,7	1136,5	1163,3	многолетние травы
Шитті мақта	15,0	17,2	16,9	Хлопчатник
Өзге де жаңа піскен немесе суытылған көкөністер олардан:	6,5	6,0	8,8	Овощи прочие свежие или охлажденные
бақша дақылдары	1,3	1,6	2,2	из них: бахчевые культуры
Шаруа (фермер) қожалықтары				
Крестьянские (фермерские) хозяйства				
Бүкіл егістік алқабы	6871,3	6655,1	6987,9	Вся посевная площадь
Дәнді дақылдар – барлығы соның ішінде:	5327,5	5087,7	5431,2	Зерновые культуры - всего в том числе:
күздік және жаздық бидай	4353,3	4043,7	4306,9	пшеница озимая и яровая
дәндік жүгері	70,7	64,8	61,9	кукуруза на зерно
күріш	19,8	22,5	20,7	рис
күздік және жаздық арпа	675,3	759,8	822,8	ячмень яровой и озимый
күздік қара бидай	16,1	19,1	20,7	рожь озимая
сұлы	56,2	54,6	64,6	овес
қарақұмық	53,8	54,2	93,1	гречиха
тары	49,3	43,0	16,1	просо
бұршақ-дәнді дақылдар	9,4	7,9	9,0	Зернобобовые
Картоп	24,5	27,1	30,4	Картофель
Техникалық дақылдар – барлығы соның ішінде:	598,9	589,6	540,1	Технические культуры -всего в том числе:
майлы дақылдар – барлығы олардан:	390,8	390,5	336,7	масличные культуры - всего из них:
қытай бұршақ	22,3	30,2	32,1	соя
дәндік күнбағыс	296,3	310,3	250,6	подсолнечник на зерно
қыша	1,3	0,8	0,7	горчица
шашақты зығыр	0,0	0,1	-	лен-кудряш
Қант қызылшасы (фабрикалық)	12,3	9,9	8,9	Сахарная свекла (фабричная)
Мал азықтық дақылдар – барлығы олардан:	864,1	889,9	926,6	Кормовые культуры - всего из них:
азықтық және сүрлемдік жүгері	11,8	12,5	12,9	кукуруза на силос и зеленый корм
бір жылдық шөптер	50,6	56,2	61,7	однолетние травы
көпжылдық шөптер	790,5	816,0	849,7	многолетние травы
Шитті мақта	187,8	182,5	188,9	Хлопчатник
Өзге де жаңа піскен немесе суытылған көкөністер олардан:	56,5	60,8	59,9	Овощи прочие свежие или охлажденные
бақша дақылдары	23,9	27,0	23,7	из них: бахчевые культуры

Жалғасы

Продолжение

	2005	2006	2007	
Жұртшылық шаруашылығы				
Хозяйства населения				
Бүкіл егістік алқабы	436,7	322,9	272,3	Вся посевная площадь
Дөңді дақылдар – барлығы	64,9	42,6	26,5	Зерновые культуры - всего
соның ішінде:				в том числе:
күздік және жаздық бидай	44,5	27,6	12,9	пшеница озимая и яровая
дөңдік жүгері	11,8	7,6	8,5	кукуруза на зерно
күріш	0,1	0,1	0,0	рис
күздік және жаздық арпа	5,7	4,7	2,8	ячмень яровой и озимый
сұлы	0,2	0,1	0,3	овес
қарақұмық	0,3	0,2	0,0	гречиха
тары	2,1	1,8	1,3	просо
бұршақ-дөңді дақылдар	0,5	0,4	0,5	зернобобовые
Картоп	138,8	121,9	119,7	Картофель
Техникалық дақылдар – барлығы	35,8	23,3	10,3	Технические культуры -всего
соның ішінде:				в том числе:
майлы дақылдар – барлығы	33,3	21,9	8,7	масличные культуры - всего
олардан:				из них:
қытай бұршақ	0,5	0,2	0,4	соя
дөңдік күнбағыс	26,2	19,8	8,4	подсолнечник на зерно
Қант қызылшасы (фабрикалық)	0,6	0,5	0,9	Сахарная свекла (фабричная)
Мал азықтық дақылдар – барлығы	106,0	57,0	41,9	Кормовые культуры - всего
олардан:				из них:
азықтық және сүрлемдік жүгері	1,4	0,8	0,4	кукуруза на силос и зеленый корм
бір жылдық шөптер	0,8	5,2	0,8	однолетние травы
көпжылдық шөптер	103,4	50,6	40,7	многолетние травы
Шитті мақта	1,4	0,4	0,3	Хлопчатник
Өзге де жаңа піскен немесе суытылған көкөністер олардан:	91,2	78,2	74,3	Овощи прочие свежие или охлажденные
бақша дақылдары	18,2	13,4	12,9	из них: бахчевые культуры

3.8. Өңірлер бөлінісіндегі негізгі ауыл шаруашылығы дақылдарының егістік көлемі

Посевная площадь основных сельскохозяйственных культур в разрезе регионов

мың га

тыс. га

	2005	2006	2007	
Барлық шаруашылық санаттары				
Все категории хозяйств				
Қазақстан Республикасы	18445,2	18369,1	18954,5	Республика Казахстан
Ақмола	4003,8	4080,0	4233,3	Акмолинская
Ақтөбе	822,9	841,3	749,6	Актюбинская
Алматы	884,5	885,7	891,2	Алматинская
Атырау	5,0	5,8	6,5	Атырауская
Батыс Қазақстан	774,5	660,4	620,8	Западно-Казахстанская
Жамбыл	551,7	512,8	513,4	Жамбылская
Қарағанды	1108,4	902,6	968,2	Карагандинская
Қостанай	3832,4	4070,6	4474,5	Костанайская
Қызылорда	149,4	151,6	153,7	Кызылординская

	2005	2006	2007	
Маңғыстау	0,2	0,3	0,5	Мангистауская
Оңтүстік Қазақстан	758,3	717,9	671,9	Южно-Казахстанская
Павлодар	985,0	896,4	939,9	Павлодарская
Солтүстік Қазақстан	3546,0	3626,6	3747,3	Северо-Казахстанская
Шығыс Қазақстан	1018,5	1012,7	979,3	Восточно-Казахстанская
Астана қаласы	2,6	2,7	2,9	г.Астана
Алматы қаласы	2,0	1,7	1,5	г.Алматы

Ауыл шаруашылығы кәсіпорындары

Сельхозпредприятия

Қазақстан Республикасы	11137,2	11391,1	11694,3	Республика Казахстан
Ақмола	3081,0	3145,3	3241,0	Ақмолинская
Ақтөбе	462,8	479,2	446,5	Ақтөбинская
Алматы	269,4	270,5	266,5	Алматынская
Атырау	1,5	2,4	3,0	Атырауская
Батыс Қазақстан	294,2	253,9	211,5	Западно-Казахстанская
Жамбыл	184,4	162,3	149,1	Жамбылская
Қарағанды	429,4	370,9	358,0	Қарагандинская
Қостанай	2701,1	2870,4	3084,2	Қостанайская
Қызылорда	85,4	86,0	92,3	Қызылординская
Маңғыстау	0,0	0,1	0,2	Мангистауская
Оңтүстік Қазақстан	206,6	225,2	225,4	Южно-Казахстанская
Павлодар	399,4	393,0	425,9	Павлодарская
Солтүстік Қазақстан	2689,9	2772,0	2856,8	Северо-Казахстанская
Шығыс Қазақстан	329,3	357,5	330,6	Восточно-Казахстанская
Астана қаласы	1,1	1,3	2,1	г.Астана
Алматы қаласы	1,7	1,1	1,2	г.Алматы

Шаруа (фермер) қожалықтары

Крестьянские (фермерские) хозяйства

Қазақстан Республикасы	6871,3	6655,1	6987,9	Республика Казахстан
Ақмола	901,1	916,3	975,9	Ақмолинская
Ақтөбе	348,5	351,0	293,4	Ақтөбинская
Алматы	542,7	565,3	575,6	Алматынская
Атырау	0,8	1,0	1,2	Атырауская
Батыс Қазақстан	470,1	401,6	401,0	Западно-Казахстанская
Жамбыл	344,0	333,4	346,2	Жамбылская
Қарағанды	668,6	521,6	602,8	Қарагандинская
Қостанай	1120,1	1189,2	1380,2	Қостанайская
Қызылорда	35,0	36,5	38,5	Қызылординская
Маңғыстау	0,1	0,2	0,3	Мангистауская
Оңтүстік Қазақстан	436,4	436,6	407,5	Южно-Казахстанская
Павлодар	571,1	494,0	504,8	Павлодарская
Солтүстік Қазақстан	827,5	828,5	865,9	Северо-Казахстанская
Шығыс Қазақстан	604,7	579,3	594,4	Восточно-Казахстанская
Астана қаласы	0,5	0,1	0,1	г.Астана
Алматы қаласы	0,1	0,5	0,1	г.Алматы

Жұртшылық шаруашылығы

Хозяйства населения

Қазақстан Республикасы	436,7	322,9	272,3	Республика Казахстан
Ақмола	21,7	18,4	16,4	Ақмолинская
Ақтөбе	11,6	11,1	9,7	Ақтөбинская
Алматы	72,4	49,9	49,1	Алматынская
Атырау	2,7	2,4	2,3	Атырауская
Батыс Қазақстан	10,2	4,9	8,3	Западно-Казахстанская
Жамбыл	23,3	17,1	18,1	Жамбылская
Қарағанды	10,4	10,1	7,4	Қарагандинская

Жалғасы

Продолжение

	2005	2006	2007	
Қостанай	11,2	11,0	10,1	Костанайская
Қызылорда	29,0	29,1	22,9	Қызылординская
Маңғыстау	0,1	0,0	0,0	Мангистауская
Оңтүстік Қазақстан	115,3	56,1	39,0	Южно-Казахстанская
Павлодар	14,5	9,4	9,2	Павлодарская
Солтүстік Қазақстан	28,6	26,1	24,6	Северо-Казахстанская
Шығыс Қазақстан	84,5	75,9	54,3	Восточно-Казахстанская
Астана қаласы	1,0	1,1	0,7	г.Астана
Алматы қаласы	0,2	0,3	0,2	г.Алматы

3.9. Дәнді және дәнді-бұршақ дақылдарының егіс алқабы (дәндік жүгеріні қосқанда) Посевная площадь зерновых и зернобобовых культур (включая кукурузу на зерно)

мың га

тыс. га

	2005	2006	2007	
--	------	------	------	--

Барлық шаруашылық санаттары Все категории хозяйств

Қазақстан Республикасы	14841,9	14839,8	15427,9	Республика Казахстан
Ақмола	3604,3	3702,5	3875,2	Акмолинская
Ақтөбе	735,1	751,0	662,0	Актюбинская
Алматы	502,3	491,4	494,3	Алматинская
Атырау	1,2	1,2	0,8	Атырауская
Батыс Қазақстан	701,7	570,6	532,2	Западно-Казахстанская
Жамбыл	402,7	369,9	332,1	Жамбылская
Қарағанды	862,1	662,0	708,8	Қарағандинская
Қостанай	3396,2	3613,7	3957,8	Костанайская
Қызылорда	84,8	84,6	85,1	Қызылординская
Оңтүстік Қазақстан	241,7	259,1	205,6	Южно-Казахстанская
Павлодар	586,8	555,1	634,4	Павлодарская
Солтүстік Қазақстан	3135,7	3194,8	3335,4	Северо-Казахстанская
Шығыс Қазақстан	586,4	583,2	603,4	Восточно-Казахстанская
Астана қаласы	0,5	0,5	0,5	г.Астана
Алматы қаласы	0,4	0,2	0,3	г.Алматы

Ауыл шаруашылығы кәсіпорындары Сельхозпредприятия

Қазақстан Республикасы	9449,5	9709,5	9970,2	Республика Казахстан
Ақмола	2757,7	2831,4	2943,7	Акмолинская
Ақтөбе	393,0	408,5	384,3	Актюбинская
Алматы	170,7	174,2	169,1	Алматинская
Атырау	1,2	1,2	0,7	Атырауская
Батыс Қазақстан	264,1	216,1	177,0	Западно-Казахстанская
Жамбыл	155,9	139,2	119,6	Жамбылская
Қарағанды	345,8	294,1	276,0	Қарағандинская
Қостанай	2354,8	2518,9	2681,3	Костанайская
Қызылорда	61,0	58,6	61,4	Қызылординская
Оңтүстік Қазақстан	115,9	141,0	124,4	Южно-Казахстанская
Павлодар	254,5	271,9	299,2	Павлодарская
Солтүстік Қазақстан	2362,8	2418,1	2510,8	Северо-Казахстанская
Шығыс Қазақстан	211,6	236,1	222,0	Восточно-Казахстанская
Астана қаласы	-	-	0,5	г.Астана
Алматы қаласы	0,4	0,2	0,2	г.Алматы

	2005	2006	2007	
--	------	------	------	--

**Шаруа (фермер) қожалықтары
Крестьянские (фермерские) хозяйства**

Қазақстан Республикасы	5327,5	5087,7	5431,2	Республика Казахстан
Ақмола	845,4	870,3	931,5	Ақмолинская
Ақтөбе	338,8	340,6	277,3	Актюбинская
Алматы	321,6	315,2	322,3	Алматинская
Атырау	-	-	0,1	Атырауская
Батыс Қазақстан	437,6	354,5	355,2	Западно-Казахстанская
Жамбыл	244,4	228,9	209,8	Жамбылская
Қарағанды	516,3	367,9	432,8	Қарагандинская
Қостанай	1041,4	1094,8	1276,5	Қостанайская
Қызылорда	21,8	23,8	22,2	Қызылординская
Оңтүстік Қазақстан	105,9	109,6	77,1	Южно-Казахстанская
Павлодар	331,0	283,0	335,2	Павлодарская
Солтүстік Қазақстан	772,6	776,0	824,5	Северо-Казахстанская
Шығыс Қазақстан	350,2	322,6	366,6	Восточно-Казахстанская
Астана қаласы	0,5	0,5	-	г.Астана
Алматы қаласы	0,0	0,0	0,1	г.Алматы

**Жұртшылық шаруашылығы
Хозяйства населения**

Қазақстан Республикасы	64,9	42,6	26,5	Республика Казахстан
Ақмола	1,2	0,8	-	Ақмолинская
Ақтөбе	3,3	1,9	0,4	Актюбинская
Алматы	9,9	2,0	2,9	Алматинская
Жамбыл	2,4	1,8	2,7	Жамбылская
Қызылорда	2,0	2,2	1,5	Қызылординская
Оңтүстік Қазақстан	19,9	8,5	4,1	Южно-Казахстанская
Павлодар	1,3	0,2	-	Павлодарская
Солтүстік Қазақстан	0,3	0,7	0,1	Северо-Казахстанская
Шығыс Қазақстан	24,6	24,5	14,8	Восточно-Казахстанская

**3.10. Бидайдың егістік алқабы
Посевная площадь пшеницы**

мың га

тыс. га

	2005	2006	2007	
--	------	------	------	--

**Барлық шаруашылық санаттары
Все категории хозяйств**

Қазақстан Республикасы	12647,9	12425,5	12892,3	Республика Казахстан
Ақмола	3262,8	3320,8	3487,4	Ақмолинская
Ақтөбе	604,6	598,5	541,8	Актюбинская
Алматы	266,2	261,8	229,6	Алматинская
Атырау	0,3	0,1	0,1	Атырауская
Батыс Қазақстан	526,7	356,3	328,1	Западно-Казахстанская
Жамбыл	269,7	238,1	184,3	Жамбылская
Қарағанды	773,5	582,9	610,0	Қарагандинская
Қостанай	3149,8	3307,1	3671,7	Қостанайская
Қызылорда	12,8	10,7	9,8	Қызылординская
Оңтүстік Қазақстан	194,6	210,1	170,4	Южно-Казахстанская
Павлодар	408,5	389,8	421,2	Павлодарская
Солтүстік Қазақстан	2756,5	2751,1	2854,2	Северо-Казахстанская
Шығыс Қазақстан	421,0	397,7	383,2	Восточно-Казахстанская
Астана қаласы	0,5	0,5	0,5	г.Астана
Алматы қаласы	0,4	-	-	г.Алматы

	2005	2006	2007	
Ауыл шаруашылығы кәсіпорындары				
Сельхозпредприятия				
Қазақстан Республикасы	8250,1	8354,3	8572,5	Республика Казахстан
Ақмола	2510,0	2556,5	2657,0	Ақмолинская
Ақтөбе	320,7	327,3	317,5	Ақтөбинская
Алматы	91,9	97,1	75,6	Алматынская
Атырау	0,3	0,1	-	Атырауская
Батыс Қазақстан	191,3	141,6	117,9	Западно-Казахстанская
Жамбыл	107,8	95,6	68,7	Жамбылская
Қарағанды	310,9	261,1	242,8	Қарағандинская
Қостанай	2179,5	2305,9	2473,8	Қостанайская
Қызылорда	7,2	5,2	5,4	Қызылординская
Оңтүстік Қазақстан	101,7	122,9	112,7	Южно-Казахстанская
Павлодар	182,1	185,2	194,4	Павлодарская
Солтүстік Қазақстан	2104,2	2100,7	2169,9	Северо-Казахстанская
Шығыс Қазақстан	142,1	155,1	136,3	Восточно-Казахстанская
Астана қаласы	-	-	0,5	г.Астана
Алматы қаласы	0,4	-	-	г.Алматы
Шаруа (фермер) қожалықтары				
Крестьянские (фермерские) хозяйства				
Қазақстан Республикасы	4353,3	4043,6	4306,9	Республика Казахстан
Ақмола	751,8	763,7	830,4	Ақмолинская
Ақтөбе	280,7	269,4	223,9	Ақтөбинская
Алматы	170,6	164,6	153,5	Алматынская
Атырау	-	-	0,1	Атырауская
Батыс Қазақстан	335,4	214,7	210,2	Западно-Казахстанская
Жамбыл	161,9	142,5	115,6	Жамбылская
Қарағанды	462,6	321,8	367,2	Қарағандинская
Қостанай	970,3	1001,2	1197,9	Қостанайская
Қызылорда	5,2	5,0	4,4	Қызылординская
Оңтүстік Қазақстан	79,4	83,7	57,5	Южно-Казахстанская
Павлодар	225,9	204,5	226,8	Павлодарская
Солтүстік Қазақстан	652,0	649,7	684,3	Северо-Казахстанская
Шығыс Қазақстан	257,0	222,3	235,1	Восточно-Казахстанская
Астана қаласы	0,5	0,5	-	г.Астана
Жұртшылық шаруашылығы				
Хозяйства населения				
Қазақстан Республикасы	44,5	27,6	12,9	Республика Казахстан
Ақмола	1,0	0,6	-	Ақмолинская
Ақтөбе	3,2	1,8	0,4	Ақтөбинская
Алматы	3,7	0,1	0,5	Алматынская
Қызылорда	0,4	0,5	0,0	Қызылординская
Оңтүстік Қазақстан	13,5	3,5	0,2	Южно-Казахстанская
Павлодар	0,5	0,1	-	Павлодарская
Солтүстік Қазақстан	0,3	0,7	0,0	Северо-Казахстанская
Шығыс Қазақстан	21,9	20,3	11,8	Восточно-Казахстанская

3.11. Дәндік жүгерінің егістік алқабы Посевная площадь кукурузы на зерно

шаруашылықтың барлық санаттарында
мың га

во всех категориях хозяйств
тыс. га

	2005	2006	2007	
Қазақстан Республикасы	104,4	90,9	93,2	Республика Казахстан
Алматы	65,3	58,1	61,2	Алматинская
Ақтөбе	-	0,1	-	Актюбинская
Батыс Қазақстан	0,5	-	0,4	Западно-Казахстанская
Жамбыл	15,4	13,6	14,5	Жамбылская
Қызылорда	0,9	0,9	0,9	Кызылординская
Оңтүстік Қазақстан	21,6	17,2	14,5	Южно-Казахстанская
Солтүстік Қазақстан	0,5	-	1,7	Северо-Казахстанская
Шығыс Қазақстан	0,2	-	0,0	Восточно-Казахстанская
Алматы қаласы	-	0,0	-	г.Алматы

3.12. Күріштің егістік алқабы Посевная площадь риса

шаруашылықтың барлық санаттарында
мың га

во всех категориях хозяйств
тыс. га

	2005	2006	2007	
Қазақстан Республикасы	85,7	88,0	88,4	Республика Казахстан
Алматы	13,1	13,4	13,6	Алматинская
Қызылорда	70,3	72,1	73,6	Кызылординская
Оңтүстік Қазақстан	2,3	2,5	1,5	Южно-Казахстанская

3.13. Арпаның егістік алқабы Посевная площадь ячменя

шаруашылықтың барлық санаттарында
мың га

во всех категориях хозяйств
тыс. га

	2005	2006	2007	
Қазақстан Республикасы	1577,2	1781,9	1873,8	Республика Казахстан
Ақмола	311,0	354,5	349,2	Ақмолинская
Ақтөбе	117,4	133,1	109,3	Актюбинская
Алматы	151,4	153,6	185,9	Алматинская
Атырау	0,5	0,9	0,5	Атырауская
Батыс Қазақстан	131,5	162,2	180,3	Западно-Казахстанская
Жамбыл	117,1	117,8	132,9	Жамбылская
Қарағанды	83,6	70,7	88,2	Карагандинская
Қостанай	175,0	215,8	203,7	Костанайская
Қызылорда	0,0	0,0	0,3	Кызылординская
Оңтүстік Қазақстан	20,6	27,2	16,9	Южно-Казахстанская
Павлодар	62,1	63,5	92,0	Павлодарская
Солтүстік Қазақстан	315,4	384,6	412,0	Северо-Казахстанская
Шығыс Қазақстан	91,5	97,9	102,3	Восточно-Казахстанская
Алматы қаласы	0,1	0,1	0,3	г.Алматы

3.14. Күздік қара бидайдың егістік алқабы Посевная площадь ржи озимой

шаруашылықтың барлық санаттарында
мың га

во всех категориях хозяйств
тыс. га

	2005	2006	2007	
Қазақстан Республикасы	33,7	45,0	53,0	Республика Казахстан
Ақмола	0,2	1,9	4,8	Ақмолинская
Ақтөбе	1,4	1,2	1,5	Актюбинская
Алматы	1,2	0,4	0,5	Алматинская
Атырау	0,2	0,1	-	Атырауская
Батыс Қазақстан	8,2	7,8	7,1	Западно-Казахстанская
Қарағанды	-	0,2	0,2	Карагандинская
Қостанай	0,8	3,7	2,9	Костанайская
Оңтүстік Қазақстан	0,1	0,1	0,1	Южно-Казахстанская
Павлодар	8,3	10,6	14,8	Павлодарская
Солтүстік Қазақстан	0,3	1,1	1,9	Северо-Казахстанская
Шығыс Қазақстан	13,0	17,9	19,2	Восточно-Казахстанская

3.15. Сұлының егістік алқабы Посевная площадь овса

шаруашылықтың барлық санаттарында
мың га

во всех категориях хозяйств
тыс. га

	2005	2006	2007	
Қазақстан Республикасы	143,9	162,7	171,3	Республика Казахстан
Ақмола	22,9	23,1	31,1	Ақмолинская
Ақтөбе	1,7	1,8	1,8	Актюбинская
Алматы	2,7	2,2	2,4	Алматинская
Батыс Қазақстан	3,9	3,6	1,9	Западно-Казахстанская
Жамбыл	-	0,0	0,1	Жамбылская
Қарағанды	4,8	7,2	9,7	Карагандинская
Қостанай	41,5	47,1	47,4	Костанайская
Оңтүстік Қазақстан	-	-	0,0	Южно-Казахстанская
Павлодар	21,2	31,9	27,0	Павлодарская
Солтүстік Қазақстан	29,9	28,6	32,9	Северо-Казахстанская
Шығыс Қазақстан	15,3	17,1	17,0	Восточно-Казахстанская
Алматы қаласы	-	0,1	-	г.Алматы

3.16. Қарақұмықтың егістік алқабы Посевная площадь гречихи

шаруашылықтың барлық санаттарында
мың га

во всех категориях хозяйств
тыс. га

	2005	2006	2007	
Қазақстан Республикасы	83,0	91,2	144,2	Республика Казахстан
Ақмола	2,2	0,8	0,7	Ақмолинская
Ақтөбе	0,0	0,1	0,0	Актюбинская
Алматы	2,1	1,4	1,2	Алматинская
Батыс Қазақстан	0,6	0,7	0,4	Западно-Казахстанская
Қарағанды	0,0	0,0	0,3	Карагандинская
Қостанай	2,1	4,4	8,3	Костанайская
Павлодар	43,5	40,8	64,1	Павлодарская
Солтүстік Қазақстан	2,9	2,7	2,2	Северо-Казахстанская
Шығыс Қазақстан	29,6	40,3	67,0	Восточно-Казахстанская

3.17. Тарының егістік алқабы Посевная площадь проса

шаруашылықтың барлық санаттарында
мың га

во всех категориях хозяйств
тыс. га

	2005	2006	2007	
Қазақстан Республикасы	85,2	76,8	45,1	Республика Казахстан
Ақмола	1,0	0,0	0,2	Ақмолинская
Ақтөбе	10,1	16,1	7,7	Актюбинская
Алматы	0,3	0,3	0,5	Алматинская
Атырау	0,2	0,1	0,1	Атырауская
Батыс Қазақстан	29,2	34,8	10,7	Западно-Казахстанская
Жамбыл	0,3	0,3	0,2	Жамбылская
Қостанай	4,8	6,4	6,3	Костанайская
Қызылорда	0,9	1,0	0,9	Кызылординская
Оңтүстік Қазақстан	0,5	0,2	0,2	Южно-Казахстанская
Павлодар	35,5	15,6	14,9	Павлодарская
Шығыс Қазақстан	2,4	2,0	3,4	Восточно-Казахстанская

3.18. Дәнді-бұршақты дақылдардың егістік алқабы Посевная площадь зернобобовых

шаруашылықтың барлық санаттарында
мың га

во всех категориях хозяйств
тыс. га

	2005	2006	2007	
Қазақстан Республикасы	32,0	32,4	37,8	Республика Казахстан
Ақмола	2,8	1,3	1,7	Ақмолинская
Алматы	0,1	0,1	0,0	Алматинская
Батыс Қазақстан	0,9	4,1	3,0	Западно-Казахстанская
Жамбыл	0,0	0,1	0,1	Жамбылская
Қарағанды	0,2	0,1	0,0	Карагандинская
Қостанай	8,7	9,7	13,1	Костанайская
Оңтүстік Қазақстан	2,1	1,7	2,1	Южно-Казахстанская
Павлодар	0,2	0,3	0,0	Павлодарская
Солтүстік Қазақстан	4,8	5,3	7,4	Северо-Казахстанская
Шығыс Қазақстан	12,2	9,7	10,4	Восточно-Казахстанская
Алматы қаласы	0,0	-	-	г.Алматы

3.19. Картоптың егістік алқабы Посевная площадь картофеля

мың га

тыс. га

	2005	2006	2007	
--	------	------	------	--

Барлық шаруашылық санаттары Все категории хозяйств

Қазақстан Республикасы	168,2	153,9	155,5	Республика Казахстан
Ақмола	16,7	14,3	13,4	Ақмолинская
Ақтөбе	6,1	6,7	6,8	Актюбинская
Алматы	34,2	34,4	34,6	Алматинская
Атырау	1,0	0,9	1,0	Атырауская
Батыс Қазақстан	4,1	3,3	3,7	Западно-Казахстанская
Жамбыл	5,7	5,2	5,8	Жамбылская
Қарағанды	10,7	10,6	9,4	Карагандинская

Сельское, лесное и рыбное хозяйство Казахстана

Жалғасы

Продолжение

	2005	2006	2007	
Қостанай	9,7	9,9	9,3	Қостанайская
Қызылорда	7,1	6,9	6,8	Қызылординская
Маңғыстау	0,0	0,0	0,0	Мангистауская
Оңтүстік Қазақстан	9,5	8,0	9,6	Южно-Казахстанская
Павлодар	11,9	9,8	10,6	Павлодарская
Солтүстік Қазақстан	24,7	22,3	21,8	Северо-Казахстанская
Шығыс Қазақстан	25,7	20,2	21,8	Восточно-Казахстанская
Астана қаласы	1,0	1,3	0,8	г.Астана
Алматы қаласы	0,1	0,1	0,1	г.Алматы

Ауыл шаруашылығы кәсіпорындары

Сельхозпредприятия

Қазақстан Республикасы	4,9	4,9	5,4	Республика Казахстан
Ақмола	0,5	0,3	0,2	Ақмолинская
Ақтөбе	0,2	0,2	0,1	Актюбинская
Алматы	0,4	0,4	0,5	Алматинская
Атырау	0,0	0,0	0,0	Атырауская
Батыс Қазақстан	0,0	0,1	0,0	Западно-Казахстанская
Жамбыл	0,1	0,2	0,3	Жамбылская
Қарағанды	1,5	1,6	1,6	Қарағандинская
Қостанай	0,3	0,3	0,4	Қостанайская
Қызылорда	0,0	0,0	0,0	Қызылординская
Оңтүстік Қазақстан	0,1	0,1	0,3	Южно-Казахстанская
Павлодар	0,3	0,5	0,7	Павлодарская
Солтүстік Қазақстан	0,6	0,4	0,5	Северо-Казахстанская
Шығыс Қазақстан	0,6	0,4	0,6	Восточно-Казахстанская
Астана қаласы	0,3	0,4	0,2	г.Астана
Алматы қаласы	0,0	-	-	г.Алматы

Шаруа (фермер) қожалықтары

Крестьянские (фермерские) хозяйства

Қазақстан Республикасы	24,5	27,1	30,4	Республика Казахстан
Ақмола	0,1	0,2	0,2	Ақмолинская
Ақтөбе	0,5	0,5	0,5	Актюбинская
Алматы	12,5	14,9	14,1	Алматинская
Атырау	0,2	0,2	0,2	Атырауская
Батыс Қазақстан	0,5	0,7	1,3	Западно-Казахстанская
Жамбыл	1,7	1,3	1,9	Жамбылская
Қарағанды	1,6	1,7	2,1	Қарағандинская
Қостанай	0,6	1,0	0,9	Қостанайская
Қызылорда	0,2	0,2	0,2	Қызылординская
Оңтүстік Қазақстан	2,9	2,3	3,9	Южно-Казахстанская
Павлодар	1,8	2,0	2,6	Павлодарская
Солтүстік Қазақстан	0,5	0,4	0,4	Северо-Казахстанская
Шығыс Қазақстан	1,4	1,7	2,1	Восточно-Казахстанская
Астана қаласы	-	-	0,0	г.Астана

Жұртшылық шаруашылығы

Хозяйства населения

Қазақстан Республикасы	138,8	121,9	119,7	Республика Казахстан
Ақмола	16,1	13,8	13,0	Ақмолинская
Ақтөбе	5,4	6,0	6,2	Актюбинская
Алматы	21,3	19,1	20,0	Алматинская
Атырау	0,8	0,7	0,8	Атырауская
Батыс Қазақстан	3,6	2,5	2,4	Западно-Казахстанская
Жамбыл	3,9	3,7	3,6	Жамбылская
Қарағанды	7,6	7,3	5,7	Қарағандинская
Қостанай	8,8	8,6	8,0	Қостанайская

Жалғасы

Продолжение

	2005	2006	2007	
Қызылорда	6,9	6,7	6,6	Қызылординская
Маңғыстау	0,0	-	0,0	Мангистауская
Оңтүстік Қазақстан	6,5	5,6	5,4	Южно-Казахстанская
Павлодар	9,8	7,3	7,3	Павлодарская
Солтүстік Қазақстан	23,6	21,5	20,9	Северо-Казахстанская
Шығыс Қазақстан	23,7	18,1	19,1	Восточно-Казахстанская
Астана қаласы	0,7	0,9	0,6	г.Астана
Алматы қаласы	0,1	0,1	0,1	г.Алматы

3.20. Күнбағыстың егістік алқабы Посевная площадь подсолнечника

мың га

тыс. га

	2005	2006	2007	
--	------	------	------	--

Барлық шаруашылық санаттары Все категории хозяйств

Қазақстан Республикасы	454,5	492,6	365,7	Республика Казахстан
Ақмола	10,0	13,4	5,5	Ақмолинская
Ақтөбе	3,6	11,0	14,7	Актюбинская
Алматы	29,2	40,2	43,3	Алматинская
Батыс Қазақстан	6,7	19,0	15,1	Западно-Казахстанская
Жамбыл	3,6	4,4	3,9	Жамбылская
Қарағанды	0,3	0,0	0,0	Қарагандинская
Қостанай	8,6	10,3	3,4	Қостанайская
Қызылорда	0,5	0,6	0,5	Қызылординская
Оңтүстік Қазақстан	10,3	9,0	6,0	Южно-Казахстанская
Павлодар	103,4	96,2	84,7	Павлодарская
Солтүстік Қазақстан	13,7	22,8	4,7	Северо-Казахстанская
Шығыс Қазақстан	264,6	265,7	183,9	Восточно-Казахстанская
Алматы қаласы	-	9,0	-	г.Алматы

Ауыл шаруашылығы кәсіпорындары Сельхозпредприятия

Қазақстан Республикасы	132,0	162,5	106,7	Республика Казахстан
Ақмола	9,2	11,9	5,0	Ақмолинская
Ақтөбе	2,1	6,4	7,0	Актюбинская
Алматы	5,9	6,8	5,8	Алматинская
Батыс Қазақстан	2,6	4,6	3,3	Западно-Казахстанская
Жамбыл	0,3	0,4	0,2	Жамбылская
Қарағанды	0,2	-	-	Қарагандинская
Қостанай	8,5	9,6	3,2	Қостанайская
Қызылорда	0,0	-	-	Қызылординская
Оңтүстік Қазақстан	0,7	0,8	0,9	Южно-Казахстанская
Павлодар	20,6	23,3	18,7	Павлодарская
Солтүстік Қазақстан	13,5	22,5	4,7	Северо-Казахстанская
Шығыс Қазақстан	68,4	76,2	57,9	Восточно-Казахстанская
Алматы қаласы	-	0,8	-	г.Алматы

Шаруа (фермер) қожалықтары Крестьянские (фермерские) хозяйства

Қазақстан Республикасы	296,3	310,3	205,6	Республика Казахстан
Ақмола	0,8	1,5	0,5	Ақмолинская
Ақтөбе	1,5	4,6	7,7	Актюбинская
Алматы	21,8	32,3	36,9	Алматинская
Батыс Қазақстан	4,1	14,4	11,8	Западно-Казахстанская

Жалғасы

Продолжение

	2005	2006	2007	
Жамбыл	2,6	3,4	3,1	Жамбылская
Қарағанды	0,1	-	0,0	Қарағандинская
Қостанай	0,1	0,7	0,2	Қостанайская
Қызылорда	0,0	0,1	0,0	Қызылординская
Оңтүстік Қазақстан	7,4	7,0	4,1	Южно-Қазақстанская
Павлодар	82,7	72,8	66,0	Павлодарская
Солтүстік Қазақстан	0,2	0,3	-	Северо-Қазақстанская
Шығыс Қазақстан	175,0	173,2	120,3	Восточно-Қазақстанская

**Жұртшылық шаруашылығы
Хозяйства населения**

Қазақстан Республикасы	26,2	19,8	8,4	Республика Казахстан
Алматы	1,5	1,1	0,6	Алматинская
Жамбыл	0,7	0,6	0,6	Жамбылская
Қызылорда	0,5	0,5	0,5	Қызылординская
Оңтүстік Қазақстан	2,2	1,2	1,0	Южно-Қазақстанская
Павлодар	0,1	0,1	-	Павлодарская
Шығыс Қазақстан	21,2	16,3	5,7	Восточно-Қазақстанская

3.21. Темекінің егістік алқабы Посевная площадь табака

мың га

тыс. га

	2005	2006	2007	
--	------	------	------	--

**Барлық шаруашылық санаттары
Все категории хозяйств**

Қазақстан Республикасы	7,6	6,9	4,9	Республика Казахстан
Алматы	6,2	4,9	3,1	Алматинская
Жамбыл	0,2	0,2	0,3	Жамбылская
Оңтүстік Қазақстан	1,2	1,8	1,5	Южно-Қазақстанская
Шығыс Қазақстан	-	0,0	-	Восточно-Қазақстанская

**Ауыл шаруашылығы кәсіпорындары
Сельхозпредприятия**

Қазақстан Республикасы	0,1	0,4	0,1	Республика Казахстан
Алматы	0,0	0,0	0,0	Алматинская
Жамбыл	0,0	0,0	-	Жамбылская
Оңтүстік Қазақстан	0,1	0,4	0,1	Южно-Қазақстанская

**Шаруа (фермер) қожалықтары
Крестьянские (фермерские) хозяйства**

Қазақстан Республикасы	7,2	6,2	4,6	Республика Казахстан
Алматы	6,1	4,9	3,1	Алматинская
Жамбыл	0,2	0,2	0,3	Жамбылская
Оңтүстік Қазақстан	0,9	1,1	1,2	Южно-Қазақстанская

**Жұртшылық шаруашылығы
Хозяйства населения**

Қазақстан Республикасы	0,3	0,3	0,2	Республика Казахстан
Алматы	0,1	0,0	0,0	Алматинская
Оңтүстік Қазақстан	0,2	0,3	0,2	Южно-Қазақстанская
Шығыс Қазақстан	-	0,0	-	Восточно-Қазақстанская

3.22. Қант қызылшасының (фабрикалық) егістік алқабы
Посевная площадь сахарной свеклы (фабричной)

мың га

тыс. га

	2005	2006	2007	
Барлық шаруашылық санаттары				
Все категории хозяйств				
Қазақстан Республикасы	17,5	14,4	13,7	Республика Казахстан
Алматы	16,2	14,1	13,7	Алматинская
Жамбыл	1,3	0,3	0,0	Жамбылская
Оңтүстік Қазақстан	-	-	0,0	Южно-Казахстанская
Шығыс Қазақстан	-	0,0	-	Восточно-Казахстанская
Ауыл шаруашылығы кәсіпорындары				
Сельхозпредприятия				
Қазақстан Республикасы	4,6	4,0	3,9	Республика Казахстан
Алматы	4,3	4,0	3,9	Алматинская
Жамбыл	0,3	0,0	0,0	Жамбылская
Шаруа (фермер) қожалықтары				
Крестьянские (фермерские) хозяйства				
Қазақстан Республикасы	12,3	9,9	8,9	Республика Казахстан
Алматы	11,3	9,6	8,9	Алматинская
Жамбыл	1,0	0,3	-	Жамбылская
Оңтүстік Қазақстан	-	-	0,0	Южно-Казахстанская
Жұртшылық шаруашылығы				
Хозяйства населения				
Қазақстан Республикасы	0,6	0,5	0,9	Республика Казахстан
Алматы	0,6	0,5	0,9	Алматинская
Жамбыл	0,0	0,0	-	Жамбылская
Шығыс Қазақстан	-	0,0	-	Восточно-Казахстанская

3.23. Шитті мақтаның егістік алқабы
Посевная площадь хлопчатника

мың га

тыс. га

	2005	2006	2007	
Барлық шаруашылық санаттары				
Все категории хозяйств				
Қазақстан Республикасы	204,2	200,1	206,1	Республика Казахстан
Қызылорда	0,1	0,0	0,0	Кызылординская
Оңтүстік Қазақстан	204,1	200,1	206,1	Южно-Казахстанская
Ауыл шаруашылығы кәсіпорындары				
Сельхозпредприятия				
Қазақстан Республикасы	15,0	17,2	16,9	Республика Казахстан
Қызылорда	0,0	-	-	Кызылординская
Оңтүстік Қазақстан	15,0	17,2	16,9	Южно-Казахстанская
Шаруа (фермер) қожалықтары				
Крестьянские (фермерские) хозяйства				
Қазақстан Республикасы	187,8	182,5	188,9	Республика Казахстан
Қызылорда	0,1	0,0	0,0	Кызылординская

Жалғасы

Продолжение

	2005	2006	2007	
Оңтүстік Қазақстан	187,7	182,5	188,9	Южно-Казахстанская
Жұртшылық шаруашылығы				
Хозяйства населения				
Қазақстан Республикасы	1,4	0,4	0,3	Республика Казахстан
Қызылорда	-	0,0	-	Кызылординская
Оңтүстік Қазақстан	1,4	0,4	0,3	Южно-Казахстанская

3.24. Өзге де жаңа піскен немесе суытылған көкөністердің егістік алқабы

Посевная площадь овощей прочих свежих или охлажденных

мың га

тыс. га

	2005	2006	2007	
Барлық шаруашылық санаттары				
Все категории хозяйств				
Қазақстан Республикасы	154,2	145,0	143,0	Республика Казахстан
Ақмола	4,8	4,2	3,6	Акмолинская
Ақтөбе	3,1	3,6	3,5	Актюбинская
Алматы	26,9	26,2	29,0	Алматинская
Атырау	3,0	2,7	2,7	Атырауская
Батыс Қазақстан	4,6	3,7	4,2	Западно-Казахстанская
Жамбыл	28,5	25,5	26,4	Жамбылская
Қарағанды	3,4	3,4	2,3	Карагандинская
Қостанай	3,1	3,1	2,7	Костанайская
Қызылорда	12,1	12,3	12,1	Кызылординская
Маңғыстау	0,2	0,3	0,5	Мангистауская
Оңтүстік Қазақстан	42,7	42,4	38,8	Южно-Казахстанская
Павлодар	5,0	4,1	3,8	Павлодарская
Солтүстік Қазақстан	4,9	4,0	3,9	Северо-Казахстанская
Шығыс Қазақстан	11,4	9,1	9,2	Восточно-Казахстанская
Астана қаласы	0,4	0,2	0,1	г.Астана
Алматы қаласы	0,1	0,2	0,2	г.Алматы
Ауыл шаруашылығы кәсіпорындары				
Сельхозпредприятия				
Қазақстан Республикасы	6,5	6,0	8,8	Республика Казахстан
Ақмола	0,2	0,2	0,1	Акмолинская
Ақтөбе	0,0	0,1	0,0	Актюбинская
Алматы	0,6	1,1	1,7	Алматинская
Атырау	0,4	0,2	0,3	Атырауская
Батыс Қазақстан	0,0	0,0	0,0	Западно-Казахстанская
Жамбыл	2,1	1,5	1,5	Жамбылская
Қарағанды	0,1	0,1	0,1	Карагандинская
Қостанай	0,2	0,1	0,1	Костанайская
Қызылорда	0,0	0,0	0,0	Кызылординская
Маңғыстау	0,0	0,1	0,2	Мангистауская
Оңтүстік Қазақстан	2,4	2,2	4,5	Южно-Казахстанская
Павлодар	0,1	0,1	0,1	Павлодарская
Солтүстік Қазақстан	0,1	0,1	0,1	Северо-Казахстанская
Шығыс Қазақстан	0,3	0,2	0,1	Восточно-Казахстанская
Астана қаласы	0,0	0,0	0,0	г.Астана
Алматы қаласы	0,0	-	-	г.Алматы

	2005	2006	2007	
--	------	------	------	--

**Шаруа (фермер) қожалықтары
Крестьянские (фермерские) хозяйства**

Қазақстан Республикасы	56,5	60,8	59,9	Республика Казахстан
Ақмола	0,2	0,1	0,1	Акмолинская
Ақтөбе	0,2	0,3	0,3	Актюбинская
Алматы	10,8	11,1	13,4	Алматинская
Атырау	0,7	0,8	0,9	Атырауская
Батыс Қазақстан	1,1	1,4	1,7	Западно-Казахстанская
Жамбыл	15,5	16,3	16,9	Жамбылская
Қарағанды	0,5	0,5	0,5	Қарагандинская
Қостанай	0,5	0,5	0,5	Костанайская
Қызылорда	1,3	1,1	1,0	Қызылординская
Маңғыстау	0,1	0,2	0,3	Мангистауская
Оңтүстік Қазақстан	22,5	24,8	21,2	Южно-Казахстанская
Павлодар	1,6	2,2	1,8	Павлодарская
Солтүстік Қазақстан	0,1	0,1	0,1	Северо-Казахстанская
Шығыс Қазақстан	1,4	1,4	1,2	Восточно-Казахстанская

**Жұртшылық шаруашылығы
Хозяйства населения**

Қазақстан Республикасы	91,2	78,2	74,3	Республика Казахстан
Ақмола	4,4	3,9	3,4	Акмолинская
Ақтөбе	2,9	3,2	3,2	Актюбинская
Алматы	15,5	14,0	13,9	Алматинская
Атырау	1,9	1,7	1,5	Атырауская
Батыс Қазақстан	3,5	2,3	2,5	Западно-Казахстанская
Жамбыл	10,9	7,7	8,0	Жамбылская
Қарағанды	2,8	2,8	1,7	Қарагандинская
Қостанай	2,4	2,5	2,1	Костанайская
Қызылорда	10,8	11,2	11,1	Қызылординская
Маңғыстау	0,1	0,0	0,0	Мангистауская
Оңтүстік Қазақстан	17,8	15,4	13,1	Южно-Казахстанская
Павлодар	3,3	1,8	1,9	Павлодарская
Солтүстік Қазақстан	4,7	3,8	3,7	Северо-Казахстанская
Шығыс Қазақстан	9,7	7,5	7,9	Восточно-Казахстанская
Астана қаласы	0,4	0,2	0,1	г.Астана
Алматы қаласы	0,1	0,2	0,2	г.Алматы

**3.25. Бақша дақылдардың егістік алқабы
Посевная площадь бахчевых культур**

мың га

тыс. га

	2005	2006	2007	
--	------	------	------	--

**Барлық шаруашылық санаттары
Все категории хозяйств**

Қазақстан Республикасы	43,4	42,0	38,8	Республика Казахстан
Ақмола	0,0	0,0	0,0	Акмолинская
Ақтөбе	0,4	0,4	0,4	Актюбинская
Алматы	4,0	3,9	4,0	Алматинская
Атырау	0,7	0,6	0,5	Атырауская
Батыс Қазақстан	1,4	1,1	1,2	Западно-Казахстанская
Жамбыл	8,4	7,3	7,5	Жамбылская
Қарағанды	0,0	0,0	0,0	Қарагандинская
Қостанай	0,4	0,5	0,5	Костанайская

Жалғасы

Продолжение

	2005	2006	2007	
Қызылорда	6,8	6,8	6,7	Қызылординская
Маңғыстау	0,1	0,1	0,3	Мангистауская
Оңтүстік Қазақстан	18,3	18,9	15,5	Южно-Казахстанская
Павлодар	1,2	0,9	0,7	Павлодарская
Шығыс Қазақстан	1,7	1,5	1,5	Восточно-Казахстанская

**Ауыл шаруашылығы кәсіпорындары
Сельхозпредприятия**

Қазақстан Республикасы	1,3	1,6	2,2	Республика Казахстан
Ақтөбе	0,0	0,0	0,0	Актюбинская
Алматы	0,0	0,3	0,2	Алматинская
Атырау	0,0	0,0	0,0	Атырауская
Батыс Қазақстан	0,0	0,0	0,0	Западно-Казахстанская
Жамбыл	0,3	0,3	0,3	Жамбылская
Қостанай	0,0	0,0	0,1	Костанайская
Қызылорда	0,0	0,0	0,0	Қызылординская
Маңғыстау	0,0	0,0	0,1	Мангистауская
Оңтүстік Қазақстан	1,0	1,0	1,5	Южно-Казахстанская
Павлодар	0,0	0,0	0,0	Павлодарская
Шығыс Қазақстан	0,0	-	0,0	Восточно-Казахстанская

**Шаруа (фермер) қожалықтары
Крестьянские (фермерские) хозяйства**

Қазақстан Республикасы	23,9	27,0	23,7	Республика Казахстан
Ақмола	0,0	-	0,0	Ақмолинская
Ақтөбе	0,1	0,1	0,1	Актюбинская
Алматы	2,1	2,2	2,5	Алматинская
Атырау	0,3	0,2	0,2	Атырауская
Батыс Қазақстан	0,4	0,6	0,6	Западно-Казахстанская
Жамбыл	5,7	6,3	6,3	Жамбылская
Қарағанды	0,0	0,0	0,0	Қарағандинская
Қостанай	0,2	0,2	0,2	Костанайская
Қызылорда	1,0	0,9	0,7	Қызылординская
Маңғыстау	0,1	0,1	0,2	Мангистауская
Оңтүстік Қазақстан	13,0	15,1	12,0	Южно-Казахстанская
Павлодар	0,3	0,6	0,2	Павлодарская
Шығыс Қазақстан	0,7	0,7	0,7	Восточно-Казахстанская

**Жұртшылық шаруашылығы
Хозяйства населения**

Қазақстан Республикасы	18,2	13,4	12,9	Республика Казахстан
Ақтөбе	0,3	0,3	0,3	Актюбинская
Алматы	1,9	1,4	1,3	Алматинская
Атырау	0,4	0,4	0,3	Атырауская
Батыс Қазақстан	1,0	0,5	0,6	Западно-Казахстанская
Жамбыл	2,4	0,7	0,9	Жамбылская
Қарағанды	0,0	0,0	0,0	Қарағандинская
Қостанай	0,2	0,3	0,2	Костанайская
Қызылорда	5,8	5,9	6,0	Қызылординская
Маңғыстау	0,0	-	0,0	Мангистауская
Оңтүстік Қазақстан	4,3	2,8	2,0	Южно-Казахстанская
Павлодар	0,9	0,3	0,5	Павлодарская
Шығыс Қазақстан	1,0	0,8	0,8	Восточно-Казахстанская

3.26. Мал азығындық дақылдардың егістік алқабы Посевная площадь кормовых культур

мың га

тыс. га

	2005	2006	2007	
Барлық шаруашылық санаттары				
Все категории хозяйств				
Қазақстан Республикасы	2380,6	2255,6	2329,0	Республика Казахстан
Ақмола	365,0	331,2	323,9	Ақмолинская
Ақтөбе	71,1	68,9	62,4	Актюбинская
Алматы	203,2	213,3	214,0	Алматинская
Атырау	0,0	0,0	0,0	Атырауская
Батыс Қазақстан	52,2	60,9	63,4	Западно-Казахстанская
Жамбыл	82,7	90,9	124,1	Жамбылская
Қарағанды	231,6	226,3	247,7	Қарагандинская
Қостанай	414,2	409,7	448,0	Костанайская
Қызылорда	42,7	45,7	47,4	Кызылординская
Маңғыстау	0,0	0,0	0,0	Мангистауская
Оңтүстік Қазақстан	184,6	151,3	156,2	Южно-Казахстанская
Павлодар	277,9	231,1	202,8	Павлодарская
Солтүстік Қазақстан	325,0	291,3	276,1	Северо-Казахстанская
Шығыс Қазақстан	128,3	133,0	160,5	Восточно-Казахстанская
Астана қаласы	0,7	0,8	1,4	г.Астана
Алматы қаласы	1,4	1,2	1,1	г.Алматы
Ауыл шаруашылығы кәсіпорындары				
Сельхозпредприятия				
Қазақстан Республикасы	1410,5	1308,6	1360,5	Республика Казахстан
Ақмола	310,4	287,1	280,5	Ақмолинская
Ақтөбе	64,6	64,0	54,9	Актюбинская
Алматы	62,1	60,0	62,4	Алматинская
Атырау	0,0	-	0,0	Атырауская
Батыс Қазақстан	25,7	32,3	29,8	Западно-Казахстанская
Жамбыл	18,0	16,3	21,8	Жамбылская
Қарағанды	81,6	75,0	80,3	Қарагандинская
Қостанай	336,7	318,6	353,4	Костанайская
Қызылорда	23,7	27,0	30,0	Кызылординская
Маңғыстау	0,0	0,0	0,0	Мангистауская
Оңтүстік Қазақстан	42,0	40,7	48,9	Южно-Казахстанская
Павлодар	123,9	97,0	105,1	Павлодарская
Солтүстік Қазақстан	272,7	244,9	241,0	Северо-Казахстанская
Шығыс Қазақстан	47,1	43,9	50,0	Восточно-Казахстанская
Астана қаласы	0,7	0,7	1,4	г.Астана
Алматы қаласы	1,3	1,1	1,0	г.Алматы
Шаруа (фермер) қожалықтары				
Крестьянские (фермерские) хозяйства				
Қазақстан Республикасы	864,1	890,2	926,6	Республика Казахстан
Ақмола	54,6	44,1	43,4	Ақмолинская
Ақтөбе	6,5	4,9	7,5	Актюбинская
Алматы	118,2	140,3	140,9	Алматинская
Атырау	0,0	0,0	0,0	Атырауская
Батыс Қазақстан	23,4	28,6	30,2	Западно-Казахстанская
Жамбыл	59,3	71,4	99,0	Жамбылская
Қарағанды	150,0	151,3	167,4	Қарагандинская
Қостанай	77,5	91,1	94,6	Костанайская
Қызылорда	10,4	10,6	14,2	Кызылординская
Оңтүстік Қазақстан	81,9	87,3	92,6	Южно-Казахстанская

Жалғасы

Продолжение

	2005	2006	2007	
Павлодар	154,0	134,1	97,7	Павлодарская
Солтүстік Қазақстан	52,3	46,4	35,1	Северо-Казахстанская
Шығыс Қазақстан	75,9	79,9	103,9	Восточно-Казахстанская
Астана қаласы	-	0,1	0,0	г.Астана
Алматы қаласы	0,1	0,1	0,1	г.Алматы
Жұртшылық шаруашылығы Хозяйства населения				
Қазақстан Республикасы	106,0	56,8	41,9	Республика Казахстан
Алматы	22,9	13,0	10,7	Алматинская
Батыс Қазақстан	3,1	-	3,4	Западно-Казахстанская
Жамбыл	5,4	3,2	3,3	Жамбылская
Қызылорда	8,6	8,1	3,2	Кызылординская
Оңтүстік Қазақстан	60,7	23,3	14,7	Южно-Казахстанская
Шығыс Қазақстан	5,3	9,2	6,6	Восточно-Казахстанская

3.27. Жүзім көшеттерінің егістік алқабы Посевная площадь виноградных насаждений

мың га

тыс. га

	2005	2006	2007	Соның ішінде жеміс беретін В том числе в плодоносящем возрасте		
				2005	2006	2007

Барлық шаруашылық санаттары Все категории хозяйств

Қазақстан Республикасы	10,2	9,8	10,3	9,3	8,7	8,4	Республика Казахстан
Ақтөбе	0,0	0,0	0,0	-	-	0,0	Актюбинская
Алматы	5,0	5,0	4,8	4,6	4,4	4,3	Алматинская
Атырау	-	0,0	0,0	-	-	0,0	Атырауская
Батыс Қазақстан	0,0	0,0	0,0	-	-	0,0	Западно- Казахстанская
Жамбыл	0,7	0,3	0,4	0,6	0,2	0,2	Жамбылская
Қарағанды	0,0	0,0	0,0	-	-	0,0	Қарағандинская
Қостанай	0,0	0,0	0,0	-	-	0,0	Қостанайская
Қызылорда	0,3	0,1	0,0	0,2	0,1	0,0	Кызылординская
Маңғыстау	0,0	0,0	0,0	-	-	0,0	Мангистауская
Оңтүстік Қазақстан	4,2	4,4	5,1	3,9	4,0	3,9	Южно- Казахстанская
Павлодар	0,0	0,0	0,0	-	-	0,0	Павлодарская
Шығыс Қазақстан	0,0	0,0	0,0	-	-	0,0	Восточно- Казахстанская
Алматы қаласы	0,0	0,0	0,0	-	-	0,0	г.Алматы

Ауыл шаруашылығы кәсіпорындары Сельхозпредприятия

Қазақстан Республикасы	5,6	5,2	4,6	5,1	4,5	3,9	Республика Казахстан
Алматы	3,2	3,4	3,2	2,9	2,9	2,8	Алматинская
Жамбыл	0,6	0,2	0,2	0,5	0,1	-	Жамбылская
Қызылорда	0,1	-	-	0,1	-	-	Кызылординская
Оңтүстік Қазақстан	1,7	1,6	1,2	1,6	1,5	1,1	Южно- Казахстанская

	2005	2006	2007	Соның ішінде жеміс беретін В том числе в плодоносящем возрасте		
				2005	2006	2007

**Шаруа (фермер) қожалықтары
Крестьянские (фермерские) хозяйства**

Қазақстан Республикасы	2,9	2,9	3,9	2,5	2,6	2,9
Алматы	1,5	1,2	1,2	1,4	1,1	1,1
Жамбыл	-	-	0,1	-	-	0,1
Қызылорда	0,1	0,0	-	-	-	0,0
Оңтүстік Қазақстан	1,3	1,7	2,6	1,1	1,5	1,7
Шығыс Қазақстан	0,0	0,0	0,0	-	-	-

Республика

Қазақстан	2,9
Алматы	1,1
Жамбылская	0,1
Қызылординская	0,0
Южно-Казахстанская	1,7
Восточно-Казахстанская	-

**Жұртшылық шаруашылығы
Хозяйства населения**

Қазақстан Республикасы	1,7	1,7	1,8	1,7	1,6	1,6
Ақтөбе	0,0	0,0	0,0	-	-	0,0
Алматы	0,3	0,4	0,4	0,3	0,4	0,4
Атырау	-	0,0	0,0	-	-	0,0
Батыс Қазақстан	0,0	0,0	0,0	-	-	0,0
Жамбыл	0,1	0,1	0,1	0,1	0,1	0,1
Қарағанды	0,0	0,0	0,0	-	-	0,0
Қостанай	0,0	0,0	0,0	-	-	0,0
Қызылорда	0,1	0,1	0,0	0,1	0,1	0,0
Маңғыстау	-	0,0	0,0	-	-	0,0
Оңтүстік Қазақстан	1,2	1,1	1,3	1,2	1,0	1,1
Павлодар	0,0	0,0	0,0	-	-	0,0
Шығыс Қазақстан	0,0	0,0	0,0	-	-	0,0
Алматы қаласы	0,0	0,0	0,0	-	-	0,0

Республика

Қазақстан	1,6
Актюбинская	0,0
Алматы	0,4
Атырауская	0,0
Западно-Казахстанская	0,0
Жамбылская	0,1
Қарагандинская	0,0
Костанайская	0,0
Қызылординская	0,0
Мангистауская	0,0
Южно-Казахстанская	1,1
Павлодарская	0,0
Восточно-Казахстанская	0,0
Алматы	0,0

**3.28. Жеміс-жидек көшеттерінің егістік алқабы
Посевная площадь плодово-ягодных насаждений**

мың га

тыс. га

	2005	2006	2007	Соның ішінде жеміс беретін В том числе в плодоносящем возрасте		
				2005	2006	2007

**Барлық шаруашылық санаттары
Все категории хозяйств**

Қазақстан Республикасы	53,6	39,0	35,1	47,9	35,6	31,6
Ақмола	1,6	1,5	1,1	1,5	1,2	1,1
Ақтөбе	1,3	0,2	0,2	1,2	0,2	0,2
Алматы	18,2	16,5	14,1	16,9	15,1	13,2
Атырау	0,0	0,2	0,2	0,0	0,2	0,1
Батыс Қазақстан	2,4	0,5	0,5	2,0	0,4	0,3

Республика

Қазақстан	31,6
Ақмолинская	1,1
Актюбинская	0,2
Алматы	13,2
Атырауская	0,1
Западно-Казахстанская	0,3

Жалғасы

Продолжение

	2005	2006	2007	Соңың ішінде жеміс беретін В том числе в плодоносящем возрасте			
				2005	2006	2007	
				Жамбыл	2,4	1,6	
Қарағанды	1,6	1,6	0,5	1,6	1,5	0,5	Қарағандинская
Қостанай	1,6	0,7	0,6	1,6	0,7	0,5	Қостанайская
Қызылорда	0,8	0,5	0,4	0,8	0,5	0,4	Қызылординская
Маңғыстау	0,0	0,0	0,0	0,0	0,0	0,0	Маңғыстауская
Оңтүстік Қазақстан	14,5	12,9	12,7	12,6	11,6	11,2	Қазақстанская
Павлодар	1,2	0,3	0,3	1,2	0,3	0,3	Павлодарская
Солтүстік Қазақстан	4,6	0,8	0,8	3,3	0,8	0,6	Қазақстанская
Шығыс Қазақстан	3,2	1,2	1,2	3,1	1,2	1,2	Қазақстанская
Астана қаласы	0,0	0,1	0,1	0,0	0,1	0,1	г.Астана
Алматы қаласы	0,2	0,4	0,4	0,2	0,4	0,4	г.Алматы

**Ауыл шаруашылығы кәсіпорындары
Сельхозпредприятия**

Қазақстан Республикасы	6,7	4,7	4,8	5,5	3,9	4,2	Қазақстан
Ақмола	0,5	0,4	0,3	0,4	0,2	0,3	Ақмолинская
Алматы	2,3	1,8	1,9	1,9	1,4	1,7	Алматинская
Атырау	0,0	0,0	0,0	0,0	0,0	0,0	Атырауская
Батыс Қазақстан	0,0	0,0	0,0	0,0	0,0	0,0	Батыс Қазақстанская
Жамбыл	0,2	0,0	0,2	0,0	0,0	0,0	Жамбылская
Қарағанды	0,0	0,0	0,0	0,0	0,0	0,0	Қарағандинская
Қостанай	0,0	0,0	0,0	0,0	0,0	0,0	Қостанайская
Қызылорда	0,1	0,0	0,0	0,1	0,0	0,0	Қызылординская
Маңғыстау	0,0	0,0	-	-	-	-	Маңғыстауская
Оңтүстік Қазақстан	3,6	2,5	2,4	3,1	2,3	2,2	Қазақстанская
Солтүстік Қазақстан	0,0	0,0	0,0	0,0	0,0	0,0	Қазақстанская
Шығыс Қазақстан	0,0	0,0	0,0	0,0	0,0	0,0	Қазақстанская
Алматы қаласы	0,0	0,0	0,0	-	-	0,0	г.Алматы

**Шаруа (фермер) қожалықтары
Крестьянские (фермерские) хозяйства**

Қазақстан Республикасы	10,6	11,6	12,8	9,9	10,6	11,1	Қазақстан
Ақмола	0,1	0,1	0,1	0,1	0,1	0,1	Ақмолинская
Алматы	6,8	7,7	7,9	6,6	7,3	7,4	Алматинская
Атырау	0,0	0,1	0,1	0,0	0,1	0,0	Атырауская
Батыс Қазақстан	0,1	0,1	0,1	0,0	0,0	0,0	Батыс Қазақстанская
Жамбыл	0,4	0,5	0,7	0,4	0,4	0,5	Жамбылская
Қызылорда	0,0	0,0	0,0	0,0	0,0	0,0	Қызылординская
Оңтүстік Қазақстан	2,9	2,9	3,6	2,6	2,5	2,9	Қазақстанская
Солтүстік Қазақстан	0,1	0,0	0,1	-	-	0,0	Қазақстанская
Шығыс Қазақстан	0,2	0,2	0,2	0,2	0,2	0,2	Қазақстанская
Алматы қаласы	0,0	0,0	0,0	0,0	0,0	0,0	г.Алматы

	2005	2006	2007	Соның ішінде жеміс беретін В том числе в плодоносящем возрасте		
				2005	2006	2007
				Жұртшылық шаруашылығы Хозяйства населения		
Қазақстан						Республика
Республикасы	36,3	22,7	17,5	32,5	21,1	16,3 Казахстан
Ақмола	1,0	1,0	0,7	1,0	0,9	0,7 Ақмолинская
Ақтөбе	1,3	0,2	0,2	1,2	0,2	0,2 Ақтөбинская
Алматы	9,1	7,0	4,3	8,4	6,4	4,1 Алматынская
Атырау	0,0	0,1	0,1	0,0	0,1	0,1 Атырауская
						Западно-
Батыс Қазақстан	2,3	0,4	0,4	2,0	0,4	0,3 Казахстанская
Жамбыл	1,8	1,1	1,1	1,5	1,0	1,0 Жамбылская
Қарағанды	1,6	1,6	0,5	1,6	1,5	0,5 Карагандинская
Қостанай	1,6	0,7	0,6	1,6	0,7	0,5 Костанайская
Қызылорда	0,7	0,5	0,4	0,7	0,5	0,4 Кызылординская
Маңғыстау	0,0	0,0	0,0	0,0	0,0	0,0 Мангистауская
						Южно-
Оңтүстік Қазақстан	8,0	7,5	6,7	6,9	6,8	6,1 Казахстанская
Павлодар	1,2	0,3	0,3	1,2	0,3	0,3 Павлодарская
						Северо-
Солтүстік Қазақстан	4,5	0,8	0,7	3,3	0,8	0,6 Казахстанская
						Восточно-
Шығыс Қазақстан	3,0	1,0	1,0	2,9	1,0	1,0 Казахстанская
Астана қаласы	0,0	0,1	0,1	0,0	0,1	0,1 г.Астана
Алматы қаласы	0,2	0,4	0,4	0,2	0,4	0,4 г.Алматы

**3.29. Негізгі ауыл шаруашылығы дақылдарының жиналған алқабы
Убранная площадь основных сельскохозяйственных культур**

мың га

тыс. га

	2005	2006	2007	
Барлық шаруашылық санаттары Все категории хозяйств				
Барлық жиналған алқап				Вся убранная площадь
Дәнді дақылдар – барлығы	13824,1	14113,9	15162,6	Зерновые культуры - всего
соның ішінде:				в том числе:
күздік және жаздық бидай	11813,2	11861,2	12683,0	пшеница озимая и яровая
дәндік жүгері	104,0	89,3	92,3	кукуруза на зерно
күріш	84,9	87,6	87,4	рис
күздік және жаздық арпа	1450,6	1671,3	1837,8	ячмень яровой и озимый
күздік қара бидай	30,3	40,6	52,3	рожь озимая
сұлы	135,9	155,6	169,8	овес
қарақұмық	77,2	87,6	138,1	гречиха
тары	48,8	44,1	36,6	просо
бұршақ-дәнді дақылдар	30,0	31,2	37,3	зернобобовые
Картоп	167,9	153,5	155,0	Картофель
Техникалық дақылдар – барлығы	852,6	908,3	857,4	Технические культуры -всего
соның ішінде:				в том числе:
майлы дақылдар – барлығы	629,3	691,3	640,2	масличные культуры - всего
олардан:				из них:
қытай бұршақ	38,1	46,4	49,4	соя
дәндік күнбағыс	422,0	453,1	349,7	подсолнечник на зерно

Сельское, лесное и рыбное хозяйство Казахстана

Жалғасы

Продолжение

	2005	2006	2007	
қыша	4,1	3,5	2,2	горчица
шашақты зығыр	1,1	5,1	4,5	лен-кудряш
Қант қызылшасы (фабрикалық)	14,7	13,8	12,4	Сахарная свекла (фабричная)
Мал азықтық дақылдар – барлығы олардан:				Кормовые культуры - всего из них:
азықтық және сүрлемдік жүгері	66,8	56,2	60,5	кукуруза на силос и зеленый корм
бір жылдық шөптер	145,7	117,8	150,3	однолетние травы на сено
көпжылдық шөптер	1776,8	1782,9	1762,6	многолетние травы на сено
Шитті мақта	201,1	196,4	199,9	Хлопчатник
Өзге де жаңа піскен немесе суытылған көкөністер олардан:	153,0	144,1	142,0	Овощи прочие свежие или охлажденные из них:
бақша дақылдары	43,1	41,5	38,3	бахчевые культуры

**Ауыл шаруашылығы кәсіпорындары
Сельхозпредприятия**

Барлық жиналған алқап				Вся убранный площадь
Дәнді дақылдар – барлығы соның ішінде:	9030,4	9358,1	9815,6	Зерновые культуры – всего в том числе:
күздік және жаздық бидай	7908,4	8083,9	8445,7	пшеница озимая и яровая
дәндік жүгері	21,8	17,0	22,2	кукуруза на зерно
күріш	65,1	65,0	66,7	рис
күздік және жаздық арпа	840,6	956,9	1030,4	ячмень яровой и озимый
күздік қара бидай	16,0	23,3	31,8	рожь озимая
сұлы	83,3	103,0	105,3	овес
қарақұмық	26,8	35,4	50,6	гречиха
тары	22,2	23,3	22,1	просо
бұршақ-дәнді дақылдар	21,0	23,1	28,2	зернобобовые
Картоп	4,9	4,9	5,4	Картофель
Техникалық дақылдар – барлығы соның ішінде:	248,1	329,5	329,1	Технические культуры -всего в том числе:
майлы дақылдар – барлығы олардан:	229,7	308,7	309,5	масличные культуры – всего из них:
қытай бұршақ	15,3	16,0	16,9	соя
дәндік күнбағыс	121,6	149,4	100,8	подсолнечник на зерно
қыша	2,8	2,7	1,5	горчица
шашақты зығыр	1,1	5,0	4,5	лен-кудряш
Қант қызылшасы (фабрикалық)	4,0	4,0	3,8	Сахарная свекла (фабричная)
Мал азықтық дақылдар – барлығы одан:				Кормовые культуры – всего из них:
азықтық және сүрлемдік жүгері	54,0	42,9	47,2	кукуруза на силос и зеленый корм
бір жылдық шөптер	105,5	65,8	93,3	однолетние травы на сено
көпжылдық шөптер	955,3	980,1	937,4	многолетние травы на сено
Шитті мақта	14,4	16,5	15,7	Хлопчатник
Өзге де жаңа піскен немесе суытылған көкөністер олардан:	6,0	5,9	8,6	Овощи прочие свежие или охлажденные из них:
бақша дақылдары	1,3	1,5	2,1	бахчевые культуры

**Шаруа (фермер) қожалықтары
Крестьянские (фермерские) хозяйства**

Барлық жиналған алқап				Вся убранный площадь
Дәнді дақылдар – барлығы соның ішінде:	4735,2	4719,4	5320,6	Зерновые культуры - всего в том числе:

	2005	2006	2007	
күздік және жаздық бидай	3866,4	3755,5	4224,6	пшеница озимая и яровая
дәндік жүгері	70,4	64,7	61,6	кукуруза на зерно
күріш	19,7	22,5	20,7	рис
күздік және жаздық арпа	604,5	710,1	804,6	ячмень яровой и озимый
күздік қара бидай	14,3	17,3	20,5	рожь озимая
сұлы	52,4	52,5	64,2	овес
қарақұмық	50,1	52,0	87,5	гречиха
тары	24,6	19,0	13,2	просо
бұршақ-дәнді дақылдар	8,5	7,7	8,6	зернобобовые
Картоп	24,5	26,9	30,0	Картофель
Техникалық дақылдар – барлығы	569,7	558,9	518,2	Технические культуры -всего
соның ішінде:				в том числе:
майлы дақылдар – барлығы	367,0	363,9	322,0	масличные культуры – всего
олардан:				из них:
қытай бұршақ	22,3	30,2	32,1	соя
дәндік күнбағыс	275,0	287,0	240,5	подсолнечник на зерно
қыша	1,3	0,8	0,7	горчица
шашақты зығыр	0,0	0,1	-	лен-кудряш
Қант қызылшасы (фабрикалық)	10,2	9,3	7,7	Сахарная свекла (фабричная)
Мал азықтық дақылдар – барлығы				Кормовые культуры - всего
олардан:				из них:
азықтық және сүрлемдік жүгері	11,4	12,5	12,9	кукуруза на силос и зеленый корм
бір жылдық шөптер	39,7	46,9	56,4	однолетние травы на сено
көпжылдық шөптер	727,5	755,7	789,7	многолетние травы на сено
Шитті мақта	185,3	179,5	183,9	Хлопчатник
Өзге де жаңа піскен немесе суытылған көкөністер	56,0	60,2	59,3	Овощи прочие свежие или охлажденные
олардан:				из них:
бақша дақылдары	23,6	26,7	23,4	бахчевые культуры

**Жұртшылық шаруашылығы
Хозяйства населения**

Барлық жиналған алқап				Вся убранная площадь
Дәнді дақылдар – барлығы	58,5	36,4	26,4	Зерновые культуры - всего
соның ішінде:				в том числе:
күздік және жаздық бидай	38,4	21,8	12,7	пшеница озимая и яровая
дәндік жүгері	11,8	7,6	8,5	кукуруза на зерно
күріш	0,1	0,1	0,0	рис
күздік және жаздық арпа	5,5	4,3	2,8	ячмень яровой и озимый
сұлы	0,2	0,1	0,3	овес
қарақұмық	0,3	0,2	0,0	гречиха
тары	2,0	1,8	1,3	просо
бұршақ-дәнді дақылдар	0,5	0,4	0,5	зернобобовые
Картоп	138,5	121,7	119,6	Картофель
Техникалық дақылдар – барлығы	34,8	19,9	10,1	Технические культуры -всего
соның ішінде:				в том числе:
майлы дақылдар – барлығы	32,6	18,7	8,7	масличные культуры - всего
олардан:				из них:
қытай бұршақ	0,5	0,2	0,4	соя
дәндік күнбағыс	25,4	16,7	8,4	подсолнечник на зерно
Қант қызылшасы (фабрикалық)	0,5	0,5	0,9	Сахарная свекла (фабричная)
Мал азықтық дақылдар – барлығы				Кормовые культуры - всего
олардан:				из них:
азықтық және сүрлемдік жүгері	1,4	0,8	0,4	кукуруза на силос и зеленый корм

Жалғасы

Продолжение

	2005	2006	2007	
бір жылдық шөптер	0,5	5,1	0,6	однолетние травы на сено
көпжылдық шөптер	94,0	47,1	35,5	многолетние травы на сено
Шитті мақта	1,4	0,4	0,3	Хлопчатник
Өзге де жаңа піскен немесе суытылған көкөністер олардан:	91,0	78,0	74,1	Овощи прочие свежие или охлажденные
бақша дақылдары	18,2	13,3	12,8	из них: бахчевые культуры

3.30. Денді және денді-бұршақ дақылдардың жиналған алқабы (дәндік жүгеріні қосқанда) Убранная площадь зерновых и зернобобовых культур (включая кукурузу на зерно)

мың га

тыс. га

	2005	2006	2007	
--	------	------	------	--

Барлық шаруашылық санаттары Все категории хозяйств

Қазақстан Республикасы	13824,1	14113,9	15162,6	Республика Казахстан
Ақмола	3478,4	3609,9	3825,1	Акмолинская
Ақтөбе	472,2	446,0	586,1	Актюбинская
Алматы	496,5	488,0	478,1	Алматинская
Атырау	1,0	1,2	0,7	Атырауская
Батыс Қазақстан	379,8	444,8	496,4	Западно-Казахстанская
Жамбыл	395,6	366,6	328,1	Жамбылская
Қарағанды	697,1	633,2	682,5	Карагандинская
Қостанай	3376,4	3540,3	3938,9	Костанайская
Қызылорда	84,3	84,2	84,7	Кызылординская
Оңтүстік Қазақстан	238,5	246,9	201,3	Южно-Казахстанская
Павлодар	546,0	527,5	618,2	Павлодарская
Солтүстік Қазақстан	3117,5	3182,3	3322,9	Северо-Казахстанская
Шығыс Қазақстан	539,8	542,3	598,8	Восточно-Казахстанская
Астана қаласы	0,5	0,5	0,5	г.Астана
Алматы қаласы	0,5	0,2	0,3	г.Алматы

Ауыл шаруашылығы кәсіпорындары Сельхозпредприятия

Қазақстан Республикасы	9030,4	9358,1	9815,6	Республика Казахстан
Ақмола	2659,1	2771,8	2903,0	Акмолинская
Ақтөбе	277,7	274,5	336,0	Актюбинская
Алматы	169,5	170,8	159,5	Алматинская
Атырау	1,0	1,2	0,7	Атырауская
Батыс Қазақстан	152,7	162,6	159,0	Западно-Казахстанская
Жамбыл	152,8	136,8	118,1	Жамбылская
Қарағанды	300,1	283,9	272,1	Карагандинская
Қостанай	2347,7	2481,0	2668,4	Костанайская
Қызылорда	60,7	58,3	61,1	Кызылординская
Оңтүстік Қазақстан	113,5	131,9	120,1	Южно-Казахстанская
Павлодар	240,9	252,0	293,2	Павлодарская
Солтүстік Қазақстан	2348,8	2407,8	2503,0	Северо-Казахстанская
Шығыс Қазақстан	205,4	225,3	220,7	Восточно-Казахстанская
Астана қаласы	-	-	0,5	г.Астана
Алматы қаласы	0,5	0,2	0,2	г.Алматы

	2005	2006	2007	
--	------	------	------	--

**Шаруа (фермер) қожалықтары
Крестьянские (фермерские) хозяйства**

Қазақстан Республикасы	4735,2	4719,4	5320,6	Республика Казахстан
Ақмола	818,1	837,3	922,1	Акмолинская
Ақтөбе	192,7	170,7	249,8	Актюбинская
Алматы	317,6	315,2	315,7	Алматинская
Батыс Қазақстан	227,1	282,2	337,4	Западно-Казахстанская
Жамбыл	240,4	228,0	207,3	Жамбылская
Қарағанды	397,0	349,3	410,4	Карагандинская
Қостанай	1028,7	1059,3	1270,5	Костанайская
Қызылорда	21,6	23,7	22,1	Кызылординская
Оңтүстік Қазақстан	105,1	106,5	77,1	Южно-Казахстанская
Павлодар	303,7	275,3	325,0	Павлодарская
Солтүстік Қазақстан	768,4	773,8	819,8	Северо-Казахстанская
Шығыс Қазақстан	314,3	297,6	363,3	Восточно-Казахстанская
Астана қаласы	0,5	0,5	-	г.Астана
Алматы қаласы	0,0	0,0	0,1	г.Алматы

**Жұртшылық шаруашылығы
Хозяйства населения**

Қазақстан Республикасы	58,5	36,4	26,4	Республика Казахстан
Ақмола	1,2	0,8	-	Акмолинская
Ақтөбе	1,8	0,8	0,3	Актюбинская
Алматы	9,4	2,0	2,9	Алматинская
Жамбыл	2,4	1,8	2,7	Жамбылская
Қызылорда	2,1	2,2	1,5	Кызылординская
Оңтүстік Қазақстан	19,9	8,5	4,1	Южно-Казахстанская
Павлодар	1,4	0,2	-	Павлодарская
Солтүстік Қазақстан	0,3	0,7	0,1	Северо-Казахстанская
Шығыс Қазақстан	20,1	19,4	14,8	Восточно-Казахстанская

**3.31. Бидайдың жиналған алқабы
Убранная площадь пшеницы**

мың га

тыс. га

	2005	2006	2007	
--	------	------	------	--

**Барлық шаруашылық санаттары
Все категории хозяйств**

Қазақстан Республикасы	11813,2	11861,2	12683,0	Республика Казахстан
Ақмола	3150,1	3235,7	3443,3	Акмолинская
Ақтөбе	382,0	368,2	475,2	Актюбинская
Алматы	262,9	259,1	215,7	Алматинская
Атырау	0,3	0,1	-	Атырауская
Батыс Қазақстан	274,2	277,5	305,8	Западно-Казахстанская
Жамбыл	268,0	235,7	183,3	Жамбылская
Қарағанды	625,8	556,8	588,2	Карагандинская
Қостанай	3132,0	3236,9	3654,1	Костанайская
Қызылорда	12,4	10,7	9,4	Кызылординская
Оңтүстік Қазақстан	192,6	202,4	167,0	Южно-Казахстанская
Павлодар	388,0	370,1	411,1	Павлодарская
Солтүстік Қазақстан	2741,8	2742,5	2848,4	Северо-Казахстанская
Шығыс Қазақстан	382,2	365,0	381,0	Восточно-Казахстанская
Астана қаласы	0,5	0,5	0,5	г.Астана
Алматы қаласы	0,4	-	-	г.Алматы

	2005	2006	2007	
Ауыл шаруашылығы кәсіпорындары				
Сельхозпредприятия				
Қазақстан Республикасы	7908,4	8083,9	8445,7	Республика Казахстан
Ақмола	2422,2	2501,8	2620,6	Ақмолинская
Ақтөбе	222,8	231,8	274,6	Актюбинская
Алматы	91,7	94,4	67,5	Алматынская
Атырау	0,3	0,1	-	Атырауская
Батыс Қазақстан	107,7	105,3	105,7	Западно-Казахстанская
Жамбыл	106,7	94,1	68,4	Жамбылская
Қарағанды	270,7	252,3	240,8	Қарағандинская
Қостанай	2173,3	2269,3	2461,9	Қостанайская
Қызылорда	6,9	5,2	5,1	Қызылординская
Оңтүстік Қазақстан	100,0	116,9	109,3	Южно-Казахстанская
Павлодар	175,1	171,5	189,7	Павлодарская
Солтүстік Қазақстан	2093,2	2093,2	2166,2	Северо-Казахстанская
Шығыс Қазақстан	137,4	148,0	135,4	Восточно-Казахстанская
Астана қаласы	-	-	0,5	г.Астана
Алматы қаласы	0,4	-	-	г.Алматы
Шаруа (фермер) қожалықтары				
Крестьянские (фермерские) хозяйства				
Қазақстан Республикасы	3866,4	3755,5	4224,6	Республика Казахстан
Ақмола	726,9	733,3	822,7	Ақмолинская
Ақтөбе	157,4	135,6	200,3	Актюбинская
Алматы	168,0	164,6	147,7	Алматынская
Батыс Қазақстан	166,5	172,2	200,1	Западно-Казахстанская
Жамбыл	161,3	141,6	114,9	Жамбылская
Қарағанды	355,1	304,5	347,4	Қарағандинская
Қостанай	958,7	967,6	1192,2	Қостанайская
Қызылорда	5,1	5,0	4,3	Қызылординская
Оңтүстік Қазақстан	79,1	82,0	57,5	Южно-Казахстанская
Павлодар	212,4	198,5	221,4	Павлодарская
Солтүстік Қазақстан	648,3	648,6	682,2	Северо-Казахстанская
Шығыс Қазақстан	227,1	201,5	233,9	Восточно-Казахстанская
Астана қаласы	0,5	0,5	-	г.Астана
Жұртшылық шаруашылығы				
Хозяйства населения				
Қазақстан Республикасы	38,4	21,8	12,7	Республика Казахстан
Ақмола	1,0	0,6	-	Ақмолинская
Ақтөбе	1,8	0,8	0,3	Актюбинская
Алматы	3,2	0,1	0,5	Алматынская
Қызылорда	0,4	0,5	0,0	Қызылординская
Оңтүстік Қазақстан	13,5	3,5	0,2	Южно-Казахстанская
Павлодар	0,5	0,1	-	Павлодарская
Солтүстік Қазақстан	0,3	0,7	0,0	Северо-Казахстанская
Шығыс Қазақстан	17,7	15,5	11,7	Восточно-Казахстанская

3.32. Дәнді жүгерінің жиналған алқабы Убранная площадь кукурузы на зерно

шаруашылықтың барлық санаттарында
мың га

во всех категориях хозяйств
тыс. га

	2005	2006	2007	
Қазақстан Республикасы	104,0	89,3	92,3	Республика Казахстан
Батыс Қазақстан	0,5	-	-	Западно-Казахстанская
Жамбыл	15,4	13,3	14,2	Жамбылская
Қызылорда	0,9	0,9	0,9	Кызылординская
Оңтүстік Қазақстан	21,2	17,0	14,3	Южно-Казахстанская
Солтүстік Қазақстан	0,5	-	1,7	Северо-Казахстанская
Шығыс Қазақстан	0,2	0,0	0,0	Восточно-Казахстанская

3.33. Күріштің жиналған алқабы Убранная площадь риса

шаруашылықтың барлық санаттарында
мың га

во всех категориях хозяйств
тыс. га

	2005	2006	2007	
Қазақстан Республикасы	84,9	87,6	87,4	Республика Казахстан
Алматы	12,5	13,4	12,7	Алматинская
Қызылорда	70,1	71,7	73,2	Кызылординская
Оңтүстік Қазақстан	2,3	2,5	1,5	Южно-Казахстанская

3.34. Арпаның жиналған алқабы Убранная площадь ячменя

шаруашылықтың барлық санаттарында
мың га

во всех категориях хозяйств
тыс. га

	2005	2006	2007	
Қазақстан Республикасы	1450,6	1671,3	1837,8	Республика Казахстан
Ақмола	301,5	348,0	343,3	Ақмолинская
Ақтөбе	87,1	74,4	104,4	Актюбинская
Алматы	149,2	152,8	184,4	Алматинская
Атырау	0,5	0,9	0,5	Атырауская
Батыс Қазақстан	88,6	137,7	170,8	Западно-Казахстанская
Жамбыл	111,8	117,2	130,6	Жамбылская
Қарағанды	66,9	68,4	85,2	Карагандинская
Қостанай	173,5	213,2	202,6	Костанайская
Қызылорда	0,0	0,0	0,3	Кызылординская
Оңтүстік Қазақстан	19,7	22,9	16,3	Южно-Казахстанская
Павлодар	51,9	60,9	91,5	Павлодарская
Солтүстік Қазақстан	313,1	381,2	406,0	Северо-Казахстанская
Шығыс Қазақстан	86,7	93,6	101,6	Восточно-Казахстанская
Алматы қаласы	0,1	0,1	0,3	г.Алматы

3.35. Күздік қара бидайдың жиналған алқабы Убранныя площадь ржи озимой

шаруашылықтың барлық санаттарында
мың га

во всех категориях хозяйств
тыс. га

	2005	2006	2007	
Қазақстан Республикасы	30,3	40,4	52,3	Республика Казахстан
Ақмола	0,2	1,9	4,8	Ақмолинская
Ақтөбе	0,9	0,9	1,5	Актюбинская
Алматы	1,2	0,4	0,5	Алматинская
Атырау	0,2	0,1	-	Атырауская
Батыс Қазақстан	6,0	5,2	6,9	Западно-Казахстанская
Қарағанды	-	0,2	0,2	Карагандинская
Қостанай	0,8	3,2	2,9	Костанайская
Оңтүстік Қазақстан	0,1	0,1	0,1	Южно-Казахстанская
Павлодар	7,8	10,2	14,8	Павлодарская
Солтүстік Қазақстан	0,3	1,1	1,4	Северо-Казахстанская
Шығыс Қазақстан	12,8	17,1	19,2	Восточно-Казахстанская

3.36. Сұлының жиналған алқабы Убранныя площадь овса

шаруашылықтың барлық санаттарында
мың га

во всех категориях хозяйств
тыс. га

	2005	2006	2007	
Қазақстан Республикасы	135,9	155,6	169,8	Республика Казахстан
Ақмола	21,2	22,1	31,1	Ақмолинская
Ақтөбе	1,4	1,5	1,8	Актюбинская
Алматы	2,7	2,2	2,4	Алматинская
Батыс Қазақстан	1,8	2,4	1,9	Западно-Казахстанская
Жамбыл	-	0,0	0,1	Жамбылская
Қарағанды	4,2	6,7	8,7	Карагандинская
Қостанай	41,1	47,0	47,4	Костанайская
Оңтүстік Қазақстан	-	-	0,0	Южно-Казахстанская
Павлодар	19,4	28,9	26,9	Павлодарская
Солтүстік Қазақстан	29,2	28,4	32,7	Северо-Казахстанская
Шығыс Қазақстан	14,9	16,3	16,8	Восточно-Казахстанская
Алматы қаласы	-	0,1	-	г.Алматы

3.37. Қарақұмықтың жиналған алқабы Убранныя площадь гречихи

шаруашылықтың барлық санаттарында
мың га

во всех категориях хозяйств
тыс. га

	2005	2006	2007	
Қазақстан Республикасы	77,2	87,6	138,1	Республика Казахстан
Ақмола	1,7	0,8	0,6	Ақмолинская
Ақтөбе	0,0	0,0	0,0	Актюбинская
Алматы	2,1	1,4	1,2	Алматинская
Батыс Қазақстан	0,2	0,2	0,2	Западно-Казахстанская
Қарағанды	0,0	0,0	0,0	Карагандинская
Қостанай	1,8	4,4	8,3	Костанайская
Павлодар	40,9	39,7	59,9	Павлодарская
Солтүстік Қазақстан	2,7	2,6	2,2	Северо-Казахстанская
Шығыс Қазақстан	27,8	38,5	65,7	Восточно-Казахстанская

3.38. Тарының жиналған алқабы Убранныя площадь проса

шаруашылықтың барлық санаттарында
мың га

во всех категориях хозяйств
тыс. га

	2005	2006	2007	
Қазақстан Республикасы	48,8	44,1	36,6	Республика Казахстан
Ақмола	0,5	0,0	0,2	Ақмолинская
Ақтөбе	0,9	0,9	3,2	Актюбинская
Алматы	0,3	0,3	0,5	Алматинская
Атырау	-	0,0	0,1	Атырауская
Батыс Қазақстан	7,6	18,4	7,9	Западно-Казахстанская
Жамбыл	0,3	0,3	0,2	Жамбылская
Қостанай	4,8	6,4	6,3	Костанайская
Қызылорда	0,9	1,0	0,9	Кызылординская
Оңтүстік Қазақстан	0,5	0,2	0,2	Южно-Казахстанская
Павлодар	31,0	14,8	13,8	Павлодарская
Шығыс Қазақстан	2,0	1,8	3,3	Восточно-Казахстанская

3.39. Дәнді-бұршақты дақылдардың жиналған алқабы Убранныя площадь зернобобовых

шаруашылықтың барлық санаттарында
мың га

во всех категориях хозяйств
тыс. га

	2005	2006	2007	
Қазақстан Республикасы	30,0	31,2	37,3	Республика Казахстан
Ақмола	1,5	1,3	1,7	Ақмолинская
Алматы	0,1	0,1	0,0	Алматинская
Батыс Қазақстан	0,8	3,5	2,7	Западно-Казахстанская
Жамбыл	0,0	0,1	0,1	Жамбылская
Қарағанды	0,2	0,1	0,0	Карагандинская
Қостанай	8,7	9,6	13,0	Костанайская
Оңтүстік Қазақстан	2,1	1,7	2,0	Южно-Казахстанская
Павлодар	0,2	0,3	0,0	Павлодарская
Солтүстік Қазақстан	4,3	5,3	7,4	Северо-Казахстанская
Шығыс Қазақстан	12,1	9,2	10,4	Восточно-Казахстанская
Алматы қаласы	0,0	-	-	г.Алматы

3.40. Картоптың жиналған алқабы Убранныя площадь картофеля

мың га

тыс. га

	2005	2006	2007	
--	------	------	------	--

Барлық шаруашылық санаттары Все категории хозяйств

Қазақстан Республикасы	167,9	153,5	155,0	Республика Казахстан
Ақмола	16,7	14,3	13,4	Ақмолинская
Ақтөбе	6,1	6,6	6,8	Актюбинская
Алматы	34,2	34,4	34,6	Алматинская
Атырау	1,0	0,9	1,0	Атырауская
Батыс Қазақстан	4,1	3,1	3,4	Западно-Казахстанская
Жамбыл	5,7	5,2	5,8	Жамбылская
Қарағанды	10,7	10,6	9,4	Карагандинская
Қостанай	9,7	9,9	9,3	Костанайская

Жалғасы

Продолжение

	2005	2006	2007	
Қызылорда	7,1	6,9	6,8	Қызылординская
Маңғыстау	0,0	0,0	0,0	Мангистауская
Оңтүстік Қазақстан	9,5	7,9	9,5	Южно-Казахстанская
Павлодар	11,9	9,8	10,6	Павлодарская
Солтүстік Қазақстан	24,7	22,3	21,8	Северо-Казахстанская
Шығыс Қазақстан	25,4	20,2	21,7	Восточно-Казахстанская
Астана қаласы	1,0	1,3	0,8	г. Астана
Алматы қаласы	0,1	0,1	0,1	г. Алматы

**Ауыл шаруашылығы кәсіпорындары
Сельхозпредприятия**

Қазақстан Республикасы	4,9	4,9	5,4	Республика Казахстан
Ақмола	0,5	0,3	0,2	Акмолинская
Ақтөбе	0,2	0,2	0,1	Актюбинская
Алматы	0,4	0,4	0,5	Алматинская
Атырау	0,0	0,0	0,0	Атырауская
Батыс Қазақстан	0,0	0,1	0,0	Западно-Казахстанская
Жамбыл	0,1	0,2	0,3	Жамбылская
Қарағанды	1,5	1,6	1,6	Карагандинская
Қостанай	0,3	0,3	0,4	Костанайская
Қызылорда	0,0	0,0	0,0	Қызылординская
Оңтүстік Қазақстан	0,1	0,1	0,3	Южно-Казахстанская
Павлодар	0,3	0,5	0,7	Павлодарская
Солтүстік Қазақстан	0,6	0,4	0,5	Северо-Казахстанская
Шығыс Қазақстан	0,6	0,4	0,6	Восточно-Казахстанская
Астана қаласы	0,3	0,4	0,2	г.Астана
Алматы қаласы	0,0	-	-	г.Алматы

**Шаруа (фермер) қожалықтары
Крестьянские (фермерские) хозяйства**

Қазақстан Республикасы	24,5	26,9	30,0	Республика Казахстан
Ақмола	0,1	0,2	0,2	Акмолинская
Ақтөбе	0,5	0,4	0,5	Актюбинская
Алматы	12,5	14,9	14,1	Алматинская
Атырау	0,2	0,2	0,2	Атырауская
Батыс Қазақстан	0,5	0,6	1,1	Западно-Казахстанская
Жамбыл	1,7	1,3	1,9	Жамбылская
Қарағанды	1,6	1,7	2,1	Карагандинская
Қостанай	0,6	1,0	0,9	Костанайская
Қызылорда	0,2	0,2	0,2	Қызылординская
Оңтүстік Қазақстан	2,9	2,3	3,8	Южно-Казахстанская
Павлодар	1,8	2,0	2,6	Павлодарская
Солтүстік Қазақстан	0,5	0,4	0,4	Северо-Казахстанская
Шығыс Қазақстан	1,4	1,7	2,0	Восточно-Казахстанская
Астана қаласы	-	-	0,0	г.Астана

**Жұртшылық шаруашылығы
Хозяйства населения**

Қазақстан Республикасы	138,5	121,7	119,6	Республика Казахстан
Ақмола	16,1	13,8	13,0	Акмолинская
Ақтөбе	5,4	6,0	6,2	Актюбинская
Алматы	21,3	19,1	20,0	Алматинская
Атырау	0,8	0,7	0,8	Атырауская
Батыс Қазақстан	3,6	2,4	2,3	Западно-Казахстанская
Жамбыл	3,9	3,7	3,6	Жамбылская
Қарағанды	7,6	7,3	5,7	Карагандинская
Қостанай	8,8	8,6	8,0	Костанайская
Қызылорда	6,9	6,7	6,6	Қызылординская

Жалғасы

Продолжение

	2005	2006	2007	
Маңғыстау	0,0	-	0,0	Мангистауская
Оңтүстік Қазақстан	6,5	5,5	5,4	Южно-Казахстанская
Павлодар	9,8	7,3	7,3	Павлодарская
Солтүстік Қазақстан	23,6	21,5	20,9	Северо-Казахстанская
Шығыс Қазақстан	23,4	18,1	19,1	Восточно-Казахстанская
Астана қаласы	0,7	0,9	0,6	г.Астана
Алматы қаласы	0,1	0,1	0,1	г.Алматы

3.41. Күнбағыстың жиналған алқабы Убранная площадь подсолнечника

мың га

тыс. га

	2005	2006	2007	
--	------	------	------	--

Барлық шаруашылық санаттары Все категории хозяйств

Қазақстан Республикасы	422,0	453,1	349,7	Республика Казахстан
Ақмола	6,9	8,3	5,4	Ақмолинская
Ақтөбе	2,6	7,3	10,6	Актюбинская
Алматы	29,2	40,2	40,7	Алматинская
Батыс Қазақстан	6,6	17,6	14,2	Западно-Казахстанская
Жамбыл	3,6	4,4	3,9	Жамбылская
Қарағанды	0,3	0,0	0,0	Карагандинская
Қостанай	8,6	9,8	3,4	Костанайская
Қызылорда	0,5	0,6	0,5	Кызылординская
Оңтүстік Қазақстан	10,2	8,9	5,9	Южно-Казахстанская
Павлодар	97,4	93,8	78,1	Павлодарская
Солтүстік Қазақстан	11,9	22,0	4,7	Северо-Казахстанская
Шығыс Қазақстан	244,2	240,2	182,3	Восточно-Казахстанская

Ауыл шаруашылығы кәсіпорындары Сельхозпредприятия

Қазақстан Республикасы	121,6	149,4	100,8	Республика Казахстан
Ақмола	6,1	7,1	4,9	Ақмолинская
Ақтөбе	1,5	4,4	4,4	Актюбинская
Алматы	5,9	6,8	5,1	Алматинская
Батыс Қазақстан	2,5	4,3	2,9	Западно-Казахстанская
Жамбыл	0,3	0,4	0,2	Жамбылская
Қарағанды	0,2	-	-	Карагандинская
Қостанай	8,5	9,1	3,2	Костанайская
Қызылорда	0,0	-	-	Кызылординская
Оңтүстік Қазақстан	0,7	0,8	0,8	Южно-Казахстанская
Павлодар	19,6	22,3	17,0	Павлодарская
Солтүстік Қазақстан	11,7	21,7	4,7	Северо-Казахстанская
Шығыс Қазақстан	64,6	72,5	57,6	Восточно-Казахстанская

Шаруа (фермер) қожалықтары Крестьянские (фермерские) хозяйства

Қазақстан Республикасы	275,0	287,0	240,5	Республика Казахстан
Ақмола	0,8	1,2	0,5	Ақмолинская
Ақтөбе	1,1	2,9	6,2	Актюбинская
Алматы	21,8	32,3	35,0	Алматинская
Батыс Қазақстан	4,1	13,3	11,3	Западно-Казахстанская
Жамбыл	2,6	3,4	3,1	Жамбылская
Қарағанды	0,1	-	0,0	Карагандинская
Қостанай	0,1	0,7	0,2	Костанайская

Жалғасы

Продолжение

	2005	2006	2007	
Қызылорда	0,0	0,1	0,0	Қызылординская
Оңтүстік Қазақстан	7,3	6,9	4,1	Южно-Казахстанская
Павлодар	77,7	71,4	61,1	Павлодарская
Солтүстік Қазақстан	0,2	0,3	-	Северо-Казахстанская
Шығыс Қазақстан	159,2	154,5	119,0	Восточно-Казахстанская
Жұртшылық шаруашылығы				
Хозяйства населения				
Қазақстан Республикасы	25,4	16,7	8,4	Республика Казахстан
Алматы	1,5	1,1	0,6	Алматинская
Жамбыл	0,7	0,6	0,6	Жамбылская
Қызылорда	0,5	0,5	0,5	Қызылординская
Оңтүстік Қазақстан	2,2	1,2	1,0	Южно-Казахстанская
Павлодар	0,1	0,1	-	Павлодарская
Шығыс Қазақстан	20,4	13,2	5,7	Восточно-Казахстанская

3.42. Темекінің жиналған алқабы Убранная площадь табака

мың га

тыс. га

	2005	2006	2007	
Барлық шаруашылық санаттары				
Все категории хозяйств				
Қазақстан Республикасы	7,5	6,8	4,9	Республика Казахстан
Алматы	6,2	4,9	3,1	Алматинская
Жамбыл	0,2	0,2	0,3	Жамбылская
Оңтүстік Қазақстан	1,1	1,7	1,5	Южно-Казахстанская
Шығыс Қазақстан	-	0,0	-	Восточно-Казахстанская
Ауыл шаруашылығы кәсіпорындары				
Сельхозпредприятия				
Қазақстан Республикасы	0,0	0,3	0,1	Республика Казахстан
Алматы	0,0	0,0	0,0	Алматинская
Жамбыл	0,0	0,0	-	Жамбылская
Оңтүстік Қазақстан	0,0	0,3	0,1	Южно-Казахстанская
Шаруа (фермер) қожалықтары				
Крестьянские (фермерские) хозяйства				
Қазақстан Республикасы	7,2	6,2	4,6	Республика Казахстан
Алматы	6,1	4,9	3,1	Алматинская
Жамбыл	0,2	0,2	0,3	Жамбылская
Оңтүстік Қазақстан	0,9	1,1	1,2	Южно-Казахстанская
Жұртшылық шаруашылығы				
Хозяйства населения				
Қазақстан Республикасы	0,3	0,3	0,2	Республика Казахстан
Алматы	0,1	0,0	0,0	Алматинская
Оңтүстік Қазақстан	0,2	0,3	0,2	Южно-Казахстанская
Шығыс Қазақстан	-	0,0	-	Восточно-Казахстанская

3.43. Қант қызылшасының (фабрикалық) жиналған алқабы Убранная площадь сахарной свеклы (фабричной)

мың га

тыс. га

	2005	2006	2007	
Барлық шаруашылық санаттары				
Все категории хозяйств				
Қазақстан Республикасы	14,7	13,8	12,4	Республика Казахстан
Алматы	14,0	13,6	12,4	Алматинская
Жамбыл	0,7	0,2	0,0	Жамбылская
Оңтүстік Қазақстан	-	-	0,0	Южно-Казахстанская
Шығыс Қазақстан	-	0,0	-	Восточно-Казахстанская
Ауыл шаруашылығы кәсіпорындары				
Сельхозпредприятия				
Қазақстан Республикасы	4,0	4,0	3,8	Республика Казахстан
Алматы	3,9	4,0	3,8	Алматинская
Жамбыл	0,1	0,0	0,0	Жамбылская
Шаруа (фермер) қожалықтары				
Крестьянские (фермерские) хозяйства				
Қазақстан Республикасы	10,2	9,3	7,7	Республика Казахстан
Алматы	9,6	9,1	7,7	Алматинская
Жамбыл	0,6	0,2	-	Жамбылская
Оңтүстік Қазақстан	-	-	0,0	Южно-Казахстанская
Жұртшылық шаруашылығы				
Хозяйства населения				
Қазақстан Республикасы	0,5	0,5	0,9	Республика Казахстан
Алматы	0,5	0,5	0,9	Алматинская
Жамбыл	0,0	0,0	-	Жамбылская
Шығыс Қазақстан	-	0,0	-	Восточно-Казахстанская

3.44. Шитті мақтаның жиналған алқабы Убранная площадь хлопчатника

мың га

тыс. га

	2005	2006	2007	
Барлық шаруашылық санаттары				
Все категории хозяйств				
Қазақстан Республикасы	201,1	196,4	199,9	Республика Казахстан
Қызылорда	0,1	0,0	0,0	Кызылординская
Оңтүстік Қазақстан	201,0	196,4	199,9	Южно-Казахстанская
Ауыл шаруашылығы кәсіпорындары				
Сельхозпредприятия				
Қазақстан Республикасы	14,4	16,5	15,7	Республика Казахстан
Қызылорда	0,0	-	-	Кызылординская
Оңтүстік Қазақстан	14,4	16,5	15,7	Южно-Казахстанская
Шаруа (фермер) қожалықтары				
Крестьянские (фермерские) хозяйства				
Қазақстан Республикасы	185,3	179,5	183,9	Республика Казахстан
Қызылорда	0,1	0,0	0,0	Кызылординская

Жалғасы

Продолжение

	2005	2006	2007	
Оңтүстік Қазақстан	185,2	179,5	183,9	Южно-Казахстанская
Жұртшылық шаруашылығы				
Хозяйства населения				
Қазақстан Республикасы	1,4	0,4	0,3	Республика Казахстан
Қызылорда	-	0,0	-	Кызылординская
Оңтүстік Қазақстан	1,4	0,4	0,3	Южно-Казахстанская

3.45. Өзге де жаңа піскен немесе суытылған көкөністердің жиналған алқабы

Убранный площадь овощей прочих свежих или охлажденных

мың га

тыс. га

	2005	2006	2007	
Барлық шаруашылық санаттары				
Все категории хозяйств				
Қазақстан Республикасы	153,0	144,1	142,0	Республика Казахстан
Ақмола	4,8	4,2	3,6	Акмолинская
Ақтөбе	3,1	3,6	3,5	Актюбинская
Алматы	26,8	26,2	29,0	Алматинская
Атырау	2,9	2,7	2,7	Атырауская
Батыс Қазақстан	4,6	3,5	3,8	Западно-Казахстанская
Жамбыл	28,5	25,5	26,3	Жамбылская
Қарағанды	3,4	3,4	2,3	Карагандинская
Қостанай	3,0	3,0	2,6	Костанайская
Қызылорда	12,1	12,3	12,1	Кызылординская
Маңғыстау	0,1	0,3	0,4	Мангистауская
Оңтүстік Қазақстан	42,1	41,9	38,6	Южно-Казахстанская
Павлодар	5,0	4,1	3,7	Павлодарская
Солтүстік Қазақстан	4,9	4,0	3,9	Северо-Казахстанская
Шығыс Қазақстан	11,2	9,0	9,2	Восточно-Казахстанская
Астана қаласы	0,4	0,2	0,1	г.Астана
Алматы қаласы	0,1	0,2	0,2	г.Алматы
Ауыл шаруашылығы кәсіпорындары				
Сельхозпредприятия				
Қазақстан Республикасы	6,0	5,9	8,6	Республика Казахстан
Ақмола	0,2	0,2	0,1	Акмолинская
Ақтөбе	0,0	0,1	0,0	Актюбинская
Алматы	0,5	1,1	1,7	Алматинская
Атырау	0,3	0,2	0,3	Атырауская
Батыс Қазақстан	0,0	0,0	0,0	Западно-Казахстанская
Жамбыл	2,1	1,5	1,4	Жамбылская
Қарағанды	0,1	0,1	0,1	Карагандинская
Қостанай	0,2	0,1	0,1	Костанайская
Қызылорда	0,0	0,0	0,0	Кызылординская
Маңғыстау	0,0	0,1	0,2	Мангистауская
Оңтүстік Қазақстан	2,2	2,1	4,4	Южно-Казахстанская
Павлодар	0,1	0,1	0,1	Павлодарская
Солтүстік Қазақстан	0,1	0,1	0,1	Северо-Казахстанская
Шығыс Қазақстан	0,2	0,2	0,1	Восточно-Казахстанская
Астана қаласы	0,0	0,0	0,0	г.Астана
Алматы қаласы	0,0	-	-	г.Алматы

	2005	2006	2007	
--	------	------	------	--

**Шаруа (фермер) қожалықтары
Крестьянские (фермерские) хозяйства**

Қазақстан Республикасы	56,0	60,2	59,3	Республика Казахстан
Ақмола	0,2	0,1	0,1	Акмолинская
Ақтөбе	0,2	0,3	0,3	Актюбинская
Алматы	10,8	11,1	13,4	Алматинская
Атырау	0,7	0,8	0,9	Атырауская
Батыс Қазақстан	1,1	1,4	1,5	Западно-Казахстанская
Жамбыл	15,5	16,3	16,9	Жамбылская
Қарағанды	0,5	0,5	0,5	Қарагандинская
Қостанай	0,4	0,4	0,4	Костанайская
Қызылорда	1,3	1,1	1,0	Кызылординская
Маңғыстау	0,1	0,2	0,2	Мангистауская
Оңтүстік Қазақстан	22,1	24,4	21,1	Южно-Казахстанская
Павлодар	1,6	2,2	1,7	Павлодарская
Солтүстік Қазақстан	0,1	0,1	0,1	Северо-Казахстанская
Шығыс Қазақстан	1,4	1,3	1,2	Восточно-Казахстанская

**Жұртшылық шаруашылығы
Хозяйства населения**

Қазақстан Республикасы	91,0	78,0	74,1	Республика Казахстан
Ақмола	4,4	3,9	3,4	Акмолинская
Ақтөбе	2,9	3,2	3,2	Актюбинская
Алматы	15,5	14,0	13,9	Алматинская
Атырау	1,9	1,7	1,5	Атырауская
Батыс Қазақстан	3,5	2,1	2,3	Западно-Казахстанская
Жамбыл	10,9	7,7	8,0	Жамбылская
Қарағанды	2,8	2,8	1,7	Қарагандинская
Қостанай	2,4	2,5	2,1	Костанайская
Қызылорда	10,8	11,2	11,1	Кызылординская
Маңғыстау	0,0	0,0	0,0	Мангистауская
Оңтүстік Қазақстан	17,8	15,4	13,1	Южно-Казахстанская
Павлодар	3,3	1,8	1,9	Павлодарская
Солтүстік Қазақстан	4,7	3,8	3,7	Северо-Казахстанская
Шығыс Қазақстан	9,6	7,5	7,9	Восточно-Казахстанская
Астана қаласы	0,4	0,2	0,1	г.Астана
Алматы қаласы	0,1	0,2	0,2	г.Алматы

**3.46. Бақша дақылдардың жиналған алқабы
Убранная площадь бахчевых культур**

мың га

тыс. га

	2005	2006	2007	
--	------	------	------	--

**Барлық шаруашылық санаттары
Все категории хозяйств**

Қазақстан Республикасы	43,1	41,5	38,3	Республика Казахстан
Ақмола	0,0	0,0	0,0	Акмолинская
Ақтөбе	0,4	0,4	0,4	Актюбинская
Алматы	4,0	3,9	4,0	Алматинская
Атырау	0,7	0,6	0,5	Атырауская
Батыс Қазақстан	1,4	1,0	1,1	Западно-Казахстанская
Жамбыл	8,4	7,3	7,4	Жамбылская
Қарағанды	0,0	0,0	0,0	Қарагандинская
Қостанай	0,4	0,4	0,5	Костанайская

Жалғасы

Продолжение

	2005	2006	2007	
Қызылорда	6,8	6,8	6,7	Қызылординская
Маңғыстау	0,1	0,1	0,2	Мангистауская
Оңтүстік Қазақстан	18,0	18,6	15,3	Южно-Казахстанская
Павлодар	1,2	0,9	0,7	Павлодарская
Шығыс Қазақстан	1,7	1,5	1,5	Восточно-Казахстанская

**Ауыл шаруашылығы кәсіпорындары
Сельхозпредприятия**

Қазақстан Республикасы	1,3	1,5	2,1	Республика Казахстан
Ақтөбе	0,0	0,0	0,0	Актюбинская
Алматы	0,0	0,3	0,2	Алматинская
Атырау	0,0	0,0	0,0	Атырауская
Батыс Қазақстан	0,0	-	0,0	Западно-Казахстанская
Жамбыл	0,3	0,3	0,2	Жамбылская
Қостанай	0,0	0,0	0,1	Костанайская
Қызылорда	0,0	0,0	0,0	Қызылординская
Маңғыстау	0,0	0,0	0,1	Мангистауская
Оңтүстік Қазақстан	1,0	0,9	1,5	Южно-Казахстанская
Павлодар	0,0	0,0	0,0	Павлодарская
Шығыс Қазақстан	0,0	-	0,0	Восточно-Казахстанская

**Шаруа (фермер) қожалықтары
Крестьянские (фермерские) хозяйства**

Қазақстан Республикасы	23,6	26,7	23,4	Республика Казахстан
Ақмола	0,0	-	0,0	Акмолинская
Ақтөбе	0,1	0,1	0,1	Актюбинская
Алматы	2,1	2,2	2,5	Алматинская
Атырау	0,3	0,2	0,2	Атырауская
Батыс Қазақстан	0,4	0,6	0,6	Западно-Казахстанская
Жамбыл	5,7	6,3	6,3	Жамбылская
Қарағанды	0,0	0,0	0,0	Қарағандинская
Қостанай	0,2	0,1	0,2	Костанайская
Қызылорда	1,0	0,9	0,7	Қызылординская
Маңғыстау	0,1	0,1	0,1	Мангистауская
Оңтүстік Қазақстан	12,7	14,9	11,8	Южно-Казахстанская
Павлодар	0,3	0,6	0,2	Павлодарская
Шығыс Қазақстан	0,7	0,7	0,7	Восточно-Казахстанская

**Жұртшылық шаруашылығы
Хозяйства населения**

Қазақстан Республикасы	18,2	13,3	12,8	Республика Казахстан
Ақтөбе	0,3	0,3	0,3	Актюбинская
Алматы	1,9	1,4	1,3	Алматинская
Атырау	0,4	0,4	0,3	Атырауская
Батыс Қазақстан	1,0	0,4	0,5	Западно-Казахстанская
Жамбыл	2,4	0,7	0,9	Жамбылская
Қарағанды	0,0	0,0	0,0	Қарағандинская
Қостанай	0,2	0,3	0,2	Костанайская
Қызылорда	5,8	5,9	6,0	Қызылординская
Маңғыстау	0,0	-	0,0	Мангистауская
Оңтүстік Қазақстан	4,3	2,8	2,0	Южно-Казахстанская
Павлодар	0,9	0,3	0,5	Павлодарская
Шығыс Қазақстан	1,0	0,8	0,8	Восточно-Казахстанская

3.47. Өсімдік шаруашылығы өнімдерінің негізгі түрлерін өндіру Производство основных видов продукции растениеводства

мың тонна

тыс. тонн

	2005	2006	2007	
Барлық шаруашылық санаттары				
Все категории хозяйств				
Дән	13781	16512	20138	Зерно
соның ішінде:				в том числе:
бидай – барлығы	11198	13460	16467	пшеница - всего
одан:				из нее:
күздік	1020	769	838	озимая
жаздық	10178	12691	15629	яровая
дәндік жүгері	432	414	421	кукуруза на зерно
күріш	285	289	294	рис
арпа – барлығы	1528	1953	2441	ячмень - всего
одан:				из него:
жаздық	1509	1939	2411	яровой
күздік	19	14	30	озимый
күздік қара бидай	24	30	69	рожь озимая
сұлы	160	183	230	овес
қарақұмық	44	59	82	гречиха
тары	27	33	31	просо
бұршақ-дәнді дақылдар	32	39	56	зернобобовые
Картоп	2521	2362	2415	Картофель
Күнбағыс	267	268	206	Подсолнечник
Темекі	16	14	11	Табак
Қант қызылшасы (фабрикалық)	311	339	309	Сахарная свекла (фабричная)
Шитті мақта	465	435	442	Хлопок-сырец
Өзге де жаңа піскен немесе				Овощи прочие свежие или
суытылған көкөністер	2853	2757	2858	охлажденные
олардан:				из них:
бақша дақылдары	684	697	662	бахчевые культуры
Жүзім	52	49	43	Виноград
Жеміс және жидектер	244	180	162	Плоды и ягоды
Ауыл шаруашылығы кәсіпорындары				
Сельхозпредприятия				
Дән	8957	10916	12711	Зерно
соның ішінде:				в том числе:
бидай – барлығы	7576	9259	10749	пшеница - всего
одан:				из нее:
күздік	377	312	356	озимая
жаздық	7199	8947	10393	яровая
дәндік жүгері	89	66	83	кукуруза на зерно
күріш	215	214	212	рис
арпа – барлығы	884	1135	1367	ячмень - всего
одан:				из него:
жаздық	871	1126	1351	яровой
күздік	13	9	16	озимый
күздік қара бидай	13	18	46	рожь озимая
сұлы	102	119	139	овес
қарақұмық	17	27	36	гречиха
тары	13	18	20	просо
бұршақ-дәнді дақылдар	22	28	43	зернобобовые
Картоп	71	68	81	Картофель
Күнбағыс	89	86	67	Подсолнечник
Темекі	0,0	0,0	0,0	Табак

Жалғасы

Продолжение

	2005	2006	2007	
Қант қызылшасы (фабрикалық)	84	86	78	Сахарная свекла (фабричная)
Шитті мақта	23	23	25	Хлопок-сырең
Өзге де жаңа піскен немесе суытылған көкөністер	82	93	127	Овощи прочие свежие или охлажденные
олардан:				из них:
бақша дақылдары	13	21	21	бахчевые культуры
Жүзім	23	16	11	Виноград
Жеміс және жидектер	1	3	3	Флоды и ягоды

**Шаруа (фермер) қожалықтары
Крестьянские (фермерские) хозяйства**

Дән	4725	5532	7360	Зерно
соның ішінде:				в том числе:
бидай – барлығы	3580	4178	5697	пшеница - всего
одан:				из нее:
күздік	624	455	481	озимая
жаздық	2956	3723	5216	яровая
дәнді жүгері	298	316	299	кукуруза на зерно
күріш	70	75	82	рис
арпа – барлығы	636	813	1070	ячмень - всего
одан:				из него:
жаздық	630	808	1056	яровой
күздік	6	5	14	озимый
күздік қара бидай	11	12	23	рожь озимая
сұлы	58	64	90	овес
қарақұмық	27	32	46	гречиха
тары	12	13	9	просо
бұршақ-дәнді дақылдар	9	10	12	зернобобовые
Картоп	388	433	475	Картофель
Күнбағыс	161	171	133	Подсолнечник
Темекі	15	13	10	Табак
Қант қызылшасы (фабрикалық)	214	239	208	Сахарная свекла (фабричная)
Шитті мақта	440	411	416	Хлопок-сырең
Өзге де жаңа піскен немесе суытылған көкөністер	1081	1151	1226	Овощи прочие свежие или охлажденные
олардан:				из них:
бақша дақылдары	404	473	434	бахчевые культуры
Жүзім	16	22	20	Виноград
Жеміс және жидектер	39	43	49	Флоды и ягоды

**Жұртшылық шаруашылығы
Хозяйства населения**

Дән	99	64	67	Зерно
соның ішінде:				в том числе:
бидай – барлығы	42	23	21	пшеница - всего
одан:				из нее:
күздік	19	2	1	озимая
жаздық	23	21	20	яровая
дәндік жүгері	45	32	39	кукуруза на зерно
күріш	0,0	0,0	0,0	рис
арпа – барлығы	8	5	4	ячмень - всего
одан:				из него:
жаздық	8	5	4	яровой
күздік	0,0	0,0	-	озимый
сұлы	0,0	0,0	1	овес
қарақұмық	0,0	0,0	0,0	гречиха
тары	2	2	2	просо
бұршақ-дәнді дақылдар	1	1	1	зернобобовые

Жалғасы

Продолжение

	2005	2006	2007	
Картоп	2062	1861	1859	Картофель
Күнбағыс	17	11	6	Подсолнечник
Темекі	1	1	1	Табак
Қант қызылшасы (фабрикалық)	13	14	23	Сахарная свекла (фабричная)
Шитті мақта	2	1	1	Хлопок-сырец
Өзге де жаңа піскен немесе суытылған көкөністер	1690	1513	1505	Овощи прочие свежие или охлажденные
олардан:				из них:
бақша дақылдары	267	203	207	бахчевые культуры
Жүзім	13	11	12	Виноград
Жеміс және жидектер	204	134	110	Фрукты и ягоды

3.48. Дәнді және дәнді-бұршақты дақылдардың жалпы түсімі Валовой сбор зерновых и зернобобовых культур

ұқсатудан кейін салмақта
мың тонна

в весе после доработки
тыс. тонн

	2005	2006	2007	
--	------	------	------	--

Барлық шаруашылық санаттары Все категории хозяйств

Қазақстан Республикасы	13781,4	16511,5	20137,8	Республика Казахстан
Ақмола	2966,8	3475,9	4456,1	Акмолинская
Ақтөбе	220,7	129,3	459,2	Актюбинская
Алматы	979,8	967,3	1059,5	Алматинская
Атырау	0,1	0,1	0,1	Атырауская
Батыс Қазақстан	149,6	271,0	422,9	Западно-Казахстанская
Жамбыл	655,1	431,1	425,9	Жамбылская
Қарағанды	269,8	401,7	554,1	Карагандинская
Қостанай	3537,2	4733,0	5899,3	Костанайская
Қызылорда	259,2	256,2	263,3	Кызылординская
Оңтүстік Қазақстан	400,6	361,0	342,4	Южно-Казахстанская
Павлодар	286,6	354,7	514,7	Павлодарская
Солтүстік Қазақстан	3493,4	4613,0	5027,9	Северо-Казахстанская
Шығыс Қазақстан	561,4	516,4	711,5	Восточно-Казахстанская
Астана қаласы	0,6	0,6	0,6	г.Астана
Алматы қаласы	0,5	0,2	0,3	г.Алматы

Ауыл шаруашылығы кәсіпорындары Сельхозпредприятия

Қазақстан Республикасы	8957,3	10916,0	12710,5	Республика Казахстан
Ақмола	2393,6	2727,8	3399,2	Акмолинская
Ақтөбе	149,3	81,5	278,5	Актюбинская
Алматы	292,1	248,7	290,7	Алматинская
Атырау	0,1	0,1	0,1	Атырауская
Батыс Қазақстан	66,3	92,2	119,7	Западно-Казахстанская
Жамбыл	214,0	144,4	122,5	Жамбылская
Қарағанды	136,2	199,0	266,8	Карагандинская
Қостанай	2443,2	3284,4	3882,2	Костанайская
Қызылорда	189,1	183,5	182,7	Кызылординская
Оңтүстік Қазақстан	144,7	143,4	185,4	Южно-Казахстанская
Павлодар	123,8	164,0	239,4	Павлодарская
Солтүстік Қазақстан	2572,1	3405,2	3452,2	Северо-Казахстанская
Шығыс Қазақстан	232,3	241,7	290,2	Восточно-Казахстанская
Астана қаласы	-	-	0,6	г.Астана
Алматы қаласы	0,5	0,1	0,3	г.Алматы

Жалғасы

Продолжение

	2005	2006	2007	
--	------	------	------	--

**Шаруа (фермер) қожалықтары
Крестьянские (фермерские) хозяйства**

Қазақстан Республикасы	4724,8	5531,3	7360,3	Республика Казахстан
Ақмола	572,7	747,4	1056,9	Акмолинская
Ақтөбе	70,8	47,6	180,3	Актюбинская
Алматы	665,8	711,2	757,2	Алматинская
Батыс Қазақстан	83,3	178,8	303,2	Западно-Казахстанская
Жамбыл	431,1	278,1	289,4	Жамбылская
Қарағанды	133,6	202,7	287,3	Қарағандинская
Қостанай	1094,0	1448,6	2017,1	Қостанайская
Қызылорда	66,3	69,0	77,1	Қызылординская
Оңтүстік Қазақстан	216,9	195,8	142,4	Южно-Казахстанская
Павлодар	162,4	190,5	275,3	Павлодарская
Солтүстік Қазақстан	920,8	1206,2	1575,6	Северо-Казахстанская
Шығыс Қазақстан	306,5	254,7	398,5	Восточно-Казахстанская
Астана қаласы	0,6	0,6	-	г.Астана
Алматы қаласы	0,0	0,1	0,0	г.Алматы

**Жұртшылық шаруашылығы
Хозяйства населения**

Қазақстан Республикасы	99,3	64,2	67,0	Республика Казахстан
Ақмола	0,5	0,7	-	Акмолинская
Ақтөбе	0,6	0,2	0,4	Актюбинская
Алматы	21,9	7,4	11,6	Алматинская
Жамбыл	10,0	8,6	14,0	Жамбылская
Қостанай	0,0	0,0	-	Қостанайская
Қызылорда	3,8	3,7	3,5	Қызылординская
Оңтүстік Қазақстан	39,0	21,8	14,6	Южно-Казахстанская
Павлодар	0,4	0,2	-	Павлодарская
Солтүстік Қазақстан	0,5	1,6	0,1	Северо-Казахстанская
Шығыс Қазақстан	22,6	20,0	22,8	Восточно-Казахстанская

3.49. Бидайдың жалпы түсімі Валовой сбор пшеницы

ұқсатудан кейін салмақта
мың тоннав весе после доработки
тыс. тонн

	2005	2006	2007	
--	------	------	------	--

**Барлық шаруашылық санаттары
Все категории хозяйств**

Қазақстан Республикасы	11198,4	13460,5	16466,9	Республика Казахстан
Ақмола	2622,0	3060,1	3942,0	Акмолинская
Ақтөбе	178,7	108,2	365,4	Актюбинская
Алматы	446,5	407,5	407,6	Алматинская
Атырау	0,0	0,0	-	Атырауская
Батыс Қазақстан	107,0	164,7	261,1	Западно-Казахстанская
Жамбыл	416,2	233,4	227,3	Жамбылская
Қарағанды	243,5	350,0	474,2	Қарағандинская
Қостанай	3256,6	4320,3	5442,7	Қостанайская
Қызылорда	16,7	14,6	11,1	Қызылординская
Оңтүстік Қазақстан	288,2	259,2	260,1	Южно-Казахстанская
Павлодар	210,7	255,0	353,6	Павлодарская
Солтүстік Қазақстан	3012,9	3943,9	4259,9	Северо-Казахстанская
Шығыс Қазақстан	398,4	343,0	461,2	Восточно-Казахстанская

	2005	2006	2007	
Астана қаласы	0,6	0,6	0,7	г.Астана
Алматы қаласы	0,4	-	-	г.Алматы

**Ауыл шаруашылығы кәсіпорындары
Сельхозпредприятия**

Қазақстан Республикасы	7575,6	9258,7	10748,9	Республика Казахстан
Ақмола	2126,8	2419,9	3019,3	Ақмолинская
Ақтөбе	120,4	70,4	222,7	Актюбинская
Алматы	140,3	116,3	110,9	Алматинская
Атырау	0,0	0,0	-	Атырауская
Батыс Қазақстан	47,6	59,6	79,6	Западно-Казахстанская
Жамбыл	135,0	84,5	69,4	Жамбылская
Қарағанды	123,2	175,7	235,2	Карагандинская
Қостанай	2245,8	3005,0	3556,5	Костанайская
Қызылорда	7,6	6,4	4,5	Кызылординская
Оңтүстік Қазақстан	127,7	128,1	170,2	Южно-Казахстанская
Павлодар	92,5	114,6	161,7	Павлодарская
Солтүстік Қазақстан	2250,6	2922,1	2943,0	Северо-Казахстанская
Шығыс Қазақстан	157,7	156,1	175,2	Восточно-Казахстанская
Астана қаласы	-	-	0,7	г.Астана
Алматы қаласы	0,4	-	-	г.Алматы

**Шаруа (фермер) қожалықтары
Крестьянские (фермерские) хозяйства**

Қазақстан Республикасы	3580,4	4178,1	5697,4	Республика Казахстан
Ақмола	494,7	639,7	922,7	Ақмолинская
Ақтөбе	57,7	37,6	142,3	Актюбинская
Алматы	301,5	291,0	295,9	Алматинская
Батыс Қазақстан	59,4	105,1	181,5	Западно-Казахстанская
Жамбыл	281,2	148,9	157,9	Жамбылская
Қарағанды	120,3	174,3	239,0	Карагандинская
Қостанай	1010,8	1315,3	1886,2	Костанайская
Қызылорда	8,6	7,7	6,6	Кызылординская
Оңтүстік Қазақстан	143,6	126,5	89,6	Южно-Казахстанская
Павлодар	117,9	140,3	191,9	Павлодарская
Солтүстік Қазақстан	761,9	1020,3	1316,8	Северо-Казахстанская
Шығыс Қазақстан	222,2	170,8	267,0	Восточно-Казахстанская
Астана қаласы	0,6	0,6	-	г.Астана

**Жұртшылық шаруашылығы
Хозяйства населения**

Қазақстан Республикасы	42,4	23,7	20,6	Республика Казахстан
Ақмола	0,5	0,5	-	Ақмолинская
Ақтөбе	0,6	0,2	0,4	Актюбинская
Алматы	4,7	0,2	0,8	Алматинская
Қызылорда	0,5	0,5	0,0	Кызылординская
Оңтүстік Қазақстан	16,9	4,6	0,3	Южно-Казахстанская
Павлодар	0,3	0,1	-	Павлодарская
Солтүстік Қазақстан	0,4	1,5	0,1	Северо-Казахстанская
Шығыс Қазақстан	18,5	16,1	19,0	Восточно-Казахстанская

3.50. Дәнді жүгерінің жалпы түсімі Валовой сбор кукурузы на зерно

ұқсатудан кейінгі салмақта;
шаруашылықтың барлық санаттарында
мың тонна

в весе после доработки;
во всех категориях хозяйств
тыс. тонн

	2005	2006	2007	
Қазақстан Республикасы	432,1	413,6	421,2	Республика Казахстан
Алматы	269,7	277,5	298,6	Алматинская
Батыс Қазақстан	0,8	-	-	Западно-Казахстанская
Жамбыл	82,4	69,9	65,2	Жамбылская
Қызылорда	2,2	2,3	2,7	Кызылординская
Оңтүстік Қазақстан	75,7	63,8	52,0	Южно-Казахстанская
Солтүстік Қазақстан	0,8	-	2,6	Северо-Казахстанская
Шығыс Қазақстан	0,5	0,1	0,1	Восточно-Казахстанская
Алматы қаласы	-	0,0	-	г. Алматы

3.51. Күріштің жалпы түсімі Валовой сбор риса

ұқсатудан кейінгі салмақта;
шаруашылықтың барлық санаттарында
мың тонна

в весе после доработки;
во всех категориях хозяйств
тыс. тонн

	2005	2006	2007	
Қазақстан Республикасы	284,6	288,8	294,4	Республика Казахстан
Алматы	37,1	41,7	41,1	Алматинская
Қызылорда	239,2	237,8	248,0	Кызылординская
Оңтүстік Қазақстан	8,3	9,3	5,3	Южно-Казахстанская

3.52. Арпаның жалпы түсімі Валовой сбор ячменя

ұқсатудан кейінгі салмақта;
шаруашылықтың барлық санаттарында
мың тонна

в весе после доработки;
во всех категориях хозяйств
тыс. тонн

	2005	2006	2007	
Қазақстан Республикасы	1527,5	1952,9	2441,2	Республика Казахстан
Ақмола	315,4	389,1	464,0	Акмолинская
Ақтөбе	40,9	20,4	90,0	Актюбинская
Алматы	217,4	234,3	305,8	Алматинская
Атырау	0,1	0,1	0,1	Атырауская
Батыс Қазақстан	34,6	87,6	146,2	Западно-Казахстанская
Жамбыл	155,7	127,2	132,7	Жамбылская
Қарағанды	24,5	44,9	72,1	Карагандинская
Қостанай	197,5	297,4	335,2	Костанайская
Қызылорда	0,1	0,2	0,2	Кызылординская
Оңтүстік Қазақстан	23,5	24,5	20,4	Южно-Казахстанская
Павлодар	30,1	45,4	88,3	Павлодарская
Солтүстік Қазақстан	397,9	592,2	658,5	Северо-Казахстанская
Шығыс Қазақстан	89,8	89,5	127,4	Восточно-Казахстанская
Алматы қаласы	0,0	0,1	0,3	г. Алматы

3.53. Күздік қара бидайдың жалпы түсімі Валовой сбор ржи озимой

ұқсатудан кейінгі салмақта; в весе после доработки;
шаруашылықтың барлық санаттарында, мың тонна в всех категориях хозяйств, тыс. тонн

	2005	2006	2007	
Қазақстан Республикасы	23,6	30,5	68,5	Республика Казахстан
Ақмола	0,3	1,1	8,5	Ақмолинская
Ақтөбе	0,2	0,2	1,3	Актюбинская
Алматы	1,5	0,8	0,7	Алматинская
Атырау	0,0	0,0	-	Атырауская
Батыс Қазақстан	2,9	3,0	6,2	Западно-Казахстанская
Қарағанды	-	0,2	0,1	Карагандинская
Қостанай	0,8	4,0	4,7	Костанайская
Оңтүстік Қазақстан	0,1	0,1	0,2	Южно-Казахстанская
Павлодар	3,2	5,9	9,2	Павлодарская
Солтүстік Қазақстан	0,3	1,4	2,5	Северо-Казахстанская
Шығыс Қазақстан	14,3	13,8	35,1	Восточно-Казахстанская

3.54. Сұлының жалпы түсімі Валовой сбор овса

ұқсатудан кейінгі салмақта; в весе после доработки;
шаруашылықтың барлық санаттарында, мың тонна в всех категориях хозяйств, тыс. тонн

	2005	2006	2007	
Қазақстан Республикасы	160,0	183,3	229,6	Республика Казахстан
Ақмола	24,8	24,1	38,9	Ақмолинская
Ақтөбе	0,6	0,4	1,3	Актюбинская
Алматы	4,0	2,9	3,6	Алматинская
Батыс Қазақстан	0,7	1,0	1,1	Западно-Казахстанская
Жамбыл	-	0,0	0,0	Жамбылская
Қарағанды	1,8	6,1	7,6	Карагандинская
Қостанай	54,3	70,4	70,7	Костанайская
Оңтүстік Қазақстан	-	-	0,0	Южно-Казахстанская
Павлодар	13,0	19,2	29,9	Павлодарская
Солтүстік Қазақстан	41,8	40,0	49,5	Северо-Казахстанская
Шығыс Қазақстан	19,0	19,1	27,0	Восточно-Казахстанская
Алматы қаласы	-	0,1	-	г.Алматы

3.55. Қарақұмықтың жалпы түсімі Валовой сбор гречихи

ұқсатудан кейінгі салмақта; в весе после доработки;
шаруашылықтың барлық санаттарында, мың тонна в всех категориях хозяйств, тыс. тонн

	2005	2006	2007	
Қазақстан Республикасы	43,7	58,9	81,4	Республика Казахстан
Ақмола	0,6	0,2	0,4	Ақмолинская
Ақтөбе	0,0	0,0	0,0	Актюбинская
Алматы	2,9	1,8	1,4	Алматинская
Батыс Қазақстан	0,1	0,0	0,1	Западно-Казахстанская
Қарағанды	0,0	0,0	0,0	Карагандинская
Қостанай	1,5	3,9	9,7	Костанайская
Павлодар	14,0	18,3	26,1	Павлодарская
Солтүстік Қазақстан	2,1	1,9	1,5	Северо-Казахстанская
Шығыс Қазақстан	22,5	32,8	42,2	Восточно-Казахстанская

3.56. Тарының жалпы түсімі Валовой сбор проса

ұқсатудан кейінгі салмақта;
шаруашылықтың барлық санаттарында
мың тонна

в весе после доработки;
во всех категориях хозяйств
тыс. тонн

	2005	2006	2007	
Қазақстан Республикасы	27,1	33,4	31,0	Республика Казахстан
Ақмола	0,3	0,0	0,1	Акмолинская
Ақтөбе	0,2	0,1	1,3	Актюбинская
Алматы	0,7	0,6	0,7	Алматинская
Атырау	-	0,0	0,0	Атырауская
Батыс Қазақстан	2,9	12,4	5,8	Западно-Казахстанская
Жамбыл	0,5	0,3	0,2	Жамбылская
Қостанай	5,2	6,6	10,5	Костанайская
Қызылорда	1,1	1,3	1,3	Кызылординская
Оңтүстік Қазақстан	1,0	0,6	0,5	Южно-Казахстанская
Павлодар	13,5	9,6	7,6	Павлодарская
Шығыс Қазақстан	1,7	1,9	3,0	Восточно-Казахстанская

3.57. Дәнді-бұршақты дақылдардың жалпы түсімі Валовой сбор зернобобовых

ұқсатудан кейінгі салмақта;
шаруашылықтың барлық санаттарында
мың тонна

в весе после доработки;
во всех категориях хозяйств
тыс. тонн

	2005	2006	2007	
Қазақстан Республикасы	31,6	38,8	55,8	Республика Казахстан
Ақмола	1,2	1,2	2,2	Акмолинская
Алматы	0,1	0,1	0,1	Алматинская
Батыс Қазақстан	0,8	2,2	2,4	Западно-Казахстанская
Жамбыл	0,1	0,3	0,4	Жамбылская
Қарағанды	0,0	0,0	0,0	Карагандинская
Қостанай	7,7	11,2	20,2	Костанайская
Оңтүстік Қазақстан	3,9	3,4	3,7	Южно-Казахстанская
Павлодар	0,1	0,4	0,0	Павлодарская
Солтүстік Қазақстан	4,7	5,4	12,9	Северо-Казахстанская
Шығыс Қазақстан	13,0	14,6	13,9	Восточно-Казахстанская

3.58. Картоптың жалпы түсімі Валовой сбор картофеля

мың тонна

тыс. тонн

	2005	2006	2007	
--	------	------	------	--

Барлық шаруашылық санаттары Все категории хозяйств

Қазақстан Республикасы	2520,8	2361,6	2414,8	Республика Казахстан
Ақмола	209,9	185,9	185,7	Акмолинская
Ақтөбе	70,3	71,0	72,4	Актюбинская
Алматы	535,4	546,0	551,9	Алматинская
Атырау	10,8	10,8	11,2	Атырауская
Батыс Қазақстан	33,6	34,5	36,0	Западно-Казахстанская
Жамбыл	107,0	94,1	103,4	Жамбылская

Қазақстанның ауыл, орман және балық шаруашылығы

Жалғасы

Продолжение

	2005	2006	2007	
Қарағанды	182,1	178,4	175,1	Қарагандинская
Қостанай	146,4	162,3	167,1	Костанайская
Қызылорда	83,2	89,0	91,6	Кызылординская
Маңғыстау	0,0	0,0	0,0	Мангистауская
Оңтүстік Қазақстан	148,9	122,7	150,8	Южно-Казахстанская
Павлодар	207,6	167,2	186,6	Павлодарская
Солтүстік Қазақстан	402,3	371,1	363,4	Северо-Казахстанская
Шығыс Қазақстан	367,4	312,8	307,9	Восточно-Казахстанская
Астана қаласы	14,6	14,3	10,6	г.Астана
Алматы қаласы	1,3	1,5	1,1	г.Алматы

Ауыл шаруашылығы кәсіпорындары

Сельхозпредприятия

Қазақстан Республикасы	70,5	67,6	81,2	Республика Казахстан
Ақмола	3,9	2,1	2,0	Акмолинская
Ақтөбе	1,4	1,0	0,6	Актюбинская
Алматы	5,0	5,8	8,8	Алматинская
Атырау	0,1	0,1	0,0	Атырауская
Батыс Қазақстан	0,2	0,2	0,2	Западно-Казахстанская
Жамбыл	1,1	1,9	2,0	Жамбылская
Қарағанды	30,0	27,3	31,1	Қарагандинская
Қостанай	4,8	4,8	6,9	Костанайская
Қызылорда	0,2	0,2	0,2	Кызылординская
Оңтүстік Қазақстан	1,0	1,1	2,5	Южно-Казахстанская
Павлодар	4,4	6,9	11,4	Павлодарская
Солтүстік Қазақстан	6,5	5,0	7,0	Северо-Казахстанская
Шығыс Қазақстан	6,8	6,6	5,6	Восточно-Казахстанская
Астана қаласы	5,1	4,6	2,9	г.Астана
Алматы қаласы	0,0	-	-	г.Алматы

Шаруа (фермер) қожалықтары

Крестьянские (фермерские) хозяйства

Қазақстан Республикасы	388,0	433,2	475,2	Республика Казахстан
Ақмола	1,1	0,8	2,0	Акмолинская
Ақтөбе	4,8	3,6	3,5	Актюбинская
Алматы	193,7	246,5	223,8	Алматинская
Атырау	1,5	2,1	1,8	Атырауская
Батыс Қазақстан	4,2	6,2	11,6	Западно-Казахстанская
Жамбыл	30,7	23,5	35,7	Жамбылская
Қарағанды	30,8	29,4	36,6	Қарагандинская
Қостанай	11,8	13,0	11,5	Костанайская
Қызылорда	1,2	1,6	1,8	Кызылординская
Оңтүстік Қазақстан	52,3	40,8	67,0	Южно-Казахстанская
Павлодар	34,8	40,8	53,2	Павлодарская
Солтүстік Қазақстан	4,8	3,1	4,3	Северо-Казахстанская
Шығыс Қазақстан	16,2	21,7	22,2	Восточно-Казахстанская
Астана қаласы	-	-	0,2	г.Астана
Алматы қаласы	0,1	0,1	0,0	г.Алматы

Жұртшылық шаруашылығы

Хозяйства населения

Қазақстан Республикасы	2062,3	1860,8	1858,4	Республика Казахстан
Ақмола	204,9	183,0	181,7	Акмолинская
Ақтөбе	64,1	66,4	68,3	Актюбинская
Алматы	336,7	293,7	319,3	Алматинская
Атырау	9,2	8,6	9,4	Атырауская
Батыс Қазақстан	29,2	28,1	24,2	Западно-Казахстанская
Жамбыл	75,2	68,7	65,7	Жамбылская

Жалғасы

Продолжение

	2005	2006	2007	
Қарағанды	121,3	121,7	107,4	Қарағандинская
Қостанай	129,8	144,5	148,7	Костанайская
Қызылорда	81,8	87,2	89,6	Қызылординская
Маңғыстау	0,0	-	0,0	Мангистауская
Оңтүстік Қазақстан	95,6	80,8	81,3	Южно-Казахстанская
Павлодар	168,4	119,5	122,0	Павлодарская
Солтүстік Қазақстан	391,0	363,0	352,1	Северо-Казахстанская
Шығыс Қазақстан	344,4	284,5	280,1	Восточно-Казахстанская
Астана қаласы	9,5	9,7	7,5	г.Астана
Алматы қаласы	1,2	1,4	1,1	г.Алматы

3.59. Күнбағыстың жалпы түсімі Валовой сбор подсолнечника

ұқсатудан кейін салмақта
мың тонна

в весе после доработки
тыс. тонн

	2005	2006	2007	
--	------	------	------	--

Барлық шаруашылық санаттары Все категории хозяйств

Қазақстан Республикасы	267,4	268,0	205,8	Республика Казахстан
Ақмола	2,5	2,5	1,8	Ақмолинская
Ақтөбе	0,4	1,3	3,1	Актюбинская
Алматы	25,8	35,2	33,2	Алматинская
Батыс Қазақстан	2,8	5,7	5,7	Западно-Казахстанская
Жамбыл	5,3	5,3	4,8	Жамбылская
Қарағанды	0,0	0,0	0,0	Қарағандинская
Қостанай	4,1	1,8	2,4	Костанайская
Қызылорда	0,7	0,8	0,7	Қызылординская
Оңтүстік Қазақстан	17,5	15,9	9,2	Южно-Казахстанская
Павлодар	29,1	31,8	27,3	Павлодарская
Солтүстік Қазақстан	9,8	8,8	2,9	Северо-Казахстанская
Шығыс Қазақстан	169,4	158,9	114,7	Восточно-Казахстанская

Ауыл шаруашылығы кәсіпорындары Сельхозпредприятия

Қазақстан Республикасы	88,6	85,9	66,6	Республика Казахстан
Ақмола	1,8	2,2	1,7	Ақмолинская
Ақтөбе	0,3	0,7	1,3	Актюбинская
Алматы	3,2	3,0	2,3	Алматинская
Батыс Қазақстан	1,1	1,0	0,8	Западно-Казахстанская
Жамбыл	0,2	0,2	0,1	Жамбылская
Қостанай	4,1	1,4	2,3	Костанайская
Қызылорда	0,0	-	-	Қызылординская
Оңтүстік Қазақстан	0,6	0,9	0,7	Южно-Казахстанская
Павлодар	7,4	8,0	6,6	Павлодарская
Солтүстік Қазақстан	9,8	8,7	2,9	Северо-Казахстанская
Шығыс Қазақстан	60,1	59,8	47,9	Восточно-Казахстанская

Шаруа (фермер) қожалықтары Крестьянские (фермерские) хозяйства

Қазақстан Республикасы	161,2	170,9	132,7	Республика Казахстан
Ақмола	0,7	0,3	0,1	Ақмолинская
Ақтөбе	0,1	0,6	1,8	Актюбинская
Алматы	20,8	30,9	30,3	Алматинская
Батыс Қазақстан	1,7	4,7	4,9	Западно-Казахстанская

Қазақстанның ауыл, орман және балық шаруашылығы

Жалғасы

Продолжение

	2005	2006	2007	
Жамбыл	4,0	4,2	4,0	Жамбылская
Қарағанды	0,0	-	0,0	Қарағандинская
Қостанай	0,0	0,4	0,1	Қостанайская
Қызылорда	0,0	0,1	0,0	Қызылординская
Оңтүстік Қазақстан	12,8	12,8	6,9	Южно-Казахстанская
Павлодар	21,7	23,8	20,7	Павлодарская
Солтүстік Қазақстан	0,0	0,1	-	Северо-Казахстанская
Шығыс Қазақстан	99,4	93,0	63,9	Восточно-Казахстанская

**Жұртшылық шаруашылығы
Хозяйства населения**

Қазақстан Республикасы	17,6	11,2	6,5	Республика Казахстан
Алматы	1,8	1,3	0,6	Алматинская
Жамбыл	1,1	0,9	0,7	Жамбылская
Қостанай	0,0	0,0	-	Қостанайская
Қызылорда	0,7	0,7	0,7	Қызылординская
Оңтүстік Қазақстан	4,1	2,2	1,6	Южно-Казахстанская
Павлодар	0,0	0,0	-	Павлодарская
Шығыс Қазақстан	9,9	6,1	2,9	Восточно-Казахстанская

**3.60. Темекінің жалпы түсімі
Валовой сбор табака**

МЫҢ ТОННА

ТЫС. ТОНН

	2005	2006	2007	
--	------	------	------	--

**Барлық шаруашылық санаттары
Все категории хозяйств**

Қазақстан Республикасы	15,5	14,0	11,0	Республика Казахстан
Алматы	12,6	10,0	6,5	Алматинская
Жамбыл	0,2	0,3	0,6	Жамбылская
Оңтүстік Қазақстан	2,7	3,7	3,9	Южно-Казахстанская
Шығыс Қазақстан	-	0,0	-	Восточно-Казахстанская

**Ауыл шаруашылығы кәсіпорындары
Сельхозпредприятия**

Қазақстан Республикасы	0,1	0,6	0,2	Республика Казахстан
Алматы	0,1	0,0	0,0	Алматинская
Жамбыл	0,0	0,0	-	Жамбылская
Оңтүстік Қазақстан	0,0	0,6	0,2	Южно-Казахстанская

**Шаруа (фермер) қожалықтары
Крестьянские (фермерские) хозяйства**

Қазақстан Республикасы	14,7	12,6	10,1	Республика Казахстан
Алматы	12,3	9,9	6,4	Алматинская
Жамбыл	0,2	0,3	0,6	Жамбылская
Оңтүстік Қазақстан	2,2	2,4	3,1	Южно-Казахстанская

**Жұртшылық шаруашылығы
Хозяйства населения**

Қазақстан Республикасы	0,7	0,8	0,7	Республика Казахстан
Алматы	0,2	0,1	0,1	Алматинская
Оңтүстік Қазақстан	0,5	0,7	0,6	Южно-Казахстанская
Шығыс Қазақстан	-	0,0	-	Восточно-Казахстанская

3.61. Қант қызылшасының (фабрикалық) жалпы түсімі Валовой сбор сахарной свеклы (фабричной)

мың тонна

тыс. тонн

	2005	2006	2007	
Барлық шаруашылық санаттары				
Все категории хозяйств				
Қазақстан Республикасы	310,8	339,0	309,4	Республика Казахстан
Алматы	297,1	335,3	309,0	Алматинская
Жамбыл	13,7	3,7	0,2	Жамбылская
Оңтүстік Қазақстан	-	-	0,2	Южно-Казахстанская
Шығыс Қазақстан	-	0,0	-	Восточно-Казахстанская
Ауыл шаруашылығы кәсіпорындары				
Сельхозпредприятия				
Қазақстан Республикасы	83,6	86,4	77,6	Республика Казахстан
Алматы	82,1	85,3	77,4	Алматинская
Жамбыл	1,5	1,1	0,2	Жамбылская
Шаруа (фермер) қожалықтары				
Крестьянские (фермерские) хозяйства				
Қазақстан Республикасы	214,2	238,7	208,5	Республика Казахстан
Алматы	202,4	236,1	208,3	Алматинская
Жамбыл	11,8	2,6	-	Жамбылская
Оңтүстік Қазақстан	-	-	0,2	Южно-Казахстанская
Жұртшылық шаруашылығы				
Хозяйства населения				
Қазақстан Республикасы	13,0	13,9	23,3	Республика Казахстан
Алматы	12,6	13,9	23,3	Алматинская
Жамбыл	0,4	0,0	-	Жамбылская
Шығыс Қазақстан	-	0,0	-	Восточно-Казахстанская

3.62. Шитті мақтаның жалпы түсімі Валовой сбор хлопчатника

мың тонна

тыс. тонн

	2005	2006	2007	
Барлық шаруашылық санаттары				
Все категории хозяйств				
Қазақстан Республикасы	465,0	435,4	441,7	Республика Казахстан
Қызылорда	0,6	0,0	0,0	Кызылординская
Оңтүстік Қазақстан	464,4	435,4	441,7	Южно-Казахстанская
Ауыл шаруашылығы кәсіпорындары				
Сельхозпредприятия				
Қазақстан Республикасы	22,4	22,6	25,0	Республика Казахстан
Қызылорда	0,0	-	-	Кызылординская
Оңтүстік Қазақстан	22,4	22,6	25,0	Южно-Казахстанская
Шаруа (фермер) қожалықтары				
Крестьянские (фермерские) хозяйства				
Қазақстан Республикасы	440,2	411,4	416,0	Республика Казахстан
Қызылорда	0,6	0,0	0,0	Кызылординская
Оңтүстік Қазақстан	439,6	411,4	416,0	Южно-Казахстанская

	2005	2006	2007	
Жұртшылық шаруашылығы Хозяйства населения				
Қазақстан Республикасы	2,4	1,4	0,7	Республика Казахстан
Қызылорда	-	0,0	-	Кызылординская
Оңтүстік Қазақстан	2,4	1,4	0,7	Южно-Казахстанская

3.63. Өзге де жаңа піскен немесе суытылған көкөністердің жалпы түсімі
Валовой сбор овощей прочих свежих или охлажденных

МЫҢ ТОННА

ТЫС. ТОНН

	2005	2006	2007	
--	------	------	------	--

**Барлық шаруашылық санаттары
Все категории хозяйств**

Қазақстан Республикасы	2852,5	2756,6	2858,2	Республика Казахстан
Ақмола	66,0	60,1	61,8	Акмолинская
Ақтөбе	46,6	49,9	50,5	Актюбинская
Алматы	583,5	595,0	660,8	Алматинская
Атырау	39,7	43,5	52,1	Атырауская
Батыс Қазақстан	46,8	38,4	42,9	Западно-Казахстанская
Жамбыл	500,2	446,3	486,6	Жамбылская
Қарағанды	75,2	77,6	58,1	Карагандинская
Қостанай	52,8	52,1	52,6	Костанайская
Қызылорда	157,7	173,2	188,9	Кызылординская
Маңғыстау	1,9	5,2	7,2	Мангистауская
Оңтүстік Қазақстан	774,7	804,7	772,0	Южно-Казахстанская
Павлодар	101,2	84,4	91,1	Павлодарская
Солтүстік Қазақстан	141,0	118,5	121,0	Северо-Казахстанская
Шығыс Қазақстан	246,6	197,9	206,1	Восточно-Казахстанская
Астана қаласы	11,9	4,7	2,2	г.Астана
Алматы қаласы	6,7	5,1	4,3	г.Алматы

**Ауыл шаруашылығы кәсіпорындары
Сельхозпредприятия**

Қазақстан Республикасы	82,2	93,0	127,3	Республика Казахстан
Ақмола	1,9	1,5	1,1	Акмолинская
Ақтөбе	0,4	0,7	0,3	Актюбинская
Алматы	11,3	25,2	32,6	Алматинская
Атырау	2,7	2,3	1,9	Атырауская
Батыс Қазақстан	0,4	0,2	0,2	Западно-Казахстанская
Жамбыл	17,4	8,5	7,5	Жамбылская
Қарағанды	3,8	3,4	2,8	Карагандинская
Қостанай	2,7	2,4	2,2	Костанайская
Қызылорда	0,5	0,5	0,3	Кызылординская
Маңғыстау	0,1	1,0	3,2	Мангистауская
Оңтүстік Қазақстан	30,2	36,6	66,6	Южно-Казахстанская
Павлодар	2,1	1,3	2,5	Павлодарская
Солтүстік Қазақстан	2,3	1,4	1,1	Северо-Казахстанская
Шығыс Қазақстан	4,7	7,3	4,5	Восточно-Казахстанская
Астана қаласы	1,6	0,6	0,4	г.Астана
Алматы қаласы	0,1	0,1	0,1	г.Алматы

Жалғасы

Продолжение

	2005	2006	2007	
--	------	------	------	--

**Шаруа (фермер) қожалықтары
Крестьянские (фермерские) хозяйства**

Қазақстан Республикасы	1080,8	1151,1	1226,0	Республика Казахстан
Ақмола	1,4	1,2	1,7	Ақмолинская
Ақтөбе	2,8	3,3	4,3	Актюбинская
Алматы	248,2	252,5	309,9	Алматинская
Атырау	9,3	11,6	14,3	Атырауская
Батыс Қазақстан	12,4	14,6	18,4	Западно-Казахстанская
Жамбыл	288,5	279,1	326,4	Жамбылская
Қарағанды	8,2	7,6	8,8	Қарагандинская
Қостанай	5,8	5,3	7,2	Қостанайская
Қызылорда	15,8	13,9	16,0	Қызылординская
Маңғыстау	1,5	4,1	3,9	Мангистауская
Оңтүстік Қазақстан	421,5	479,5	440,7	Южно-Казахстанская
Павлодар	29,3	41,6	40,8	Павлодарская
Солтүстік Қазақстан	2,1	1,9	2,1	Северо-Казахстанская
Шығыс Қазақстан	33,9	34,8	31,5	Восточно-Казахстанская
Алматы қаласы	0,1	0,1	0,0	г.Алматы

**Жұртшылық шаруашылығы
Хозяйства населения**

Қазақстан Республикасы	1689,5	1512,5	1504,9	Республика Казахстан
Ақмола	62,7	57,4	59,0	Ақмолинская
Ақтөбе	43,4	45,9	45,9	Актюбинская
Алматы	324,0	317,3	318,3	Алматинская
Атырау	27,7	29,6	35,9	Атырауская
Батыс Қазақстан	34,0	23,6	24,3	Западно-Казахстанская
Жамбыл	194,3	158,7	152,7	Жамбылская
Қарағанды	63,2	66,6	46,5	Қарагандинская
Қостанай	44,3	44,4	43,2	Қостанайская
Қызылорда	141,4	158,8	172,6	Қызылординская
Маңғыстау	0,3	0,1	0,1	Мангистауская
Оңтүстік Қазақстан	323,0	288,6	264,7	Южно-Казахстанская
Павлодар	69,8	41,5	47,8	Павлодарская
Солтүстік Қазақстан	136,6	115,2	117,8	Северо-Казахстанская
Шығыс Қазақстан	208,0	155,8	170,1	Восточно-Казахстанская
Астана қаласы	10,3	4,1	1,8	г.Астана
Алматы қаласы	6,5	4,9	4,2	г.Алматы

3.64. Бақша дақылдарының жалпы түсімі Валовой сбор бахчевых культур

мың тонна

тыс. тонн

	2005	2006	2007	
--	------	------	------	--

**Барлық шаруашылық санаттары
Все категории хозяйств**

Қазақстан Республикасы	683,8	697,4	661,8	Республика Казахстан
Ақмола	0,1	0,1	0,1	Ақмолинская
Ақтөбе	4,5	5,9	5,9	Актюбинская
Алматы	70,1	70,9	71,8	Алматинская
Атырау	10,0	10,3	10,0	Атырауская
Батыс Қазақстан	14,8	8,4	11,5	Западно-Казахстанская
Жамбыл	143,9	121,7	127,0	Жамбылская
Қарағанды	0,7	0,6	0,5	Қарагандинская

	2005	2006	2007	
Қостанай	2,2	2,3	2,3	Костанайская
Қызылорда	88,9	99,0	106,1	Кызылординская
Маңғыстау	1,0	2,7	4,3	Мангистауская
Оңтүстік Қазақстан	294,5	327,9	276,9	Южно-Казахстанская
Павлодар	9,8	9,6	8,2	Павлодарская
Шығыс Қазақстан	43,3	38,0	37,2	Восточно-Казахстанская

**Ауыл шаруашылығы кәсіпорындары
Сельхозпредприятия**

Қазақстан Республикасы	13,0	20,9	20,6	Республика Казахстан
Ақтөбе	0,1	0,1	0,1	Актюбинская
Алматы	0,5	5,6	3,1	Алматинская
Атырау	0,2	0,2	0,1	Атырауская
Батыс Қазақстан	0,1	-	0,0	Западно-Казахстанская
Жамбыл	2,0	-	1,4	Жамбылская
Қостанай	0,0	0,1	0,1	Костанайская
Қызылорда	0,4	0,5	0,2	Кызылординская
Маңғыстау	0,0	0,4	1,6	Мангистауская
Оңтүстік Қазақстан	9,5	11,4	13,7	Южно-Казахстанская
Павлодар	0,1	0,1	0,2	Павлодарская
Шығыс Қазақстан	0,1	-	0,1	Восточно-Казахстанская

**Шаруа (фермер) қожалықтары
Крестьянские (фермерские) хозяйства**

Қазақстан Республикасы	404,0	473,6	434,1	Республика Казахстан
Ақмола	0,0	-	0,1	Акмолинская
Ақтөбе	0,5	1,1	1,4	Актюбинская
Алматы	39,8	43,2	47,7	Алматинская
Атырау	3,3	3,3	3,1	Атырауская
Батыс Қазақстан	4,8	5,0	5,5	Западно-Казахстанская
Жамбыл	102,2	106,4	109,6	Жамбылская
Қарағанды	0,4	0,3	0,3	Карагандинская
Қостанай	0,8	0,5	0,5	Костанайская
Қызылорда	13,0	10,9	12,1	Кызылординская
Маңғыстау	0,9	2,3	2,7	Мангистауская
Оңтүстік Қазақстан	217,3	272,4	230,1	Южно-Казахстанская
Павлодар	2,1	6,4	2,5	Павлодарская
Шығыс Қазақстан	18,9	21,8	18,5	Восточно-Казахстанская

**Жұртшылық шаруашылығы
Хозяйства населения**

Қазақстан Республикасы	266,8	202,9	207,1	Республика Казахстан
Ақмола	0,1	0,1	0,0	Акмолинская
Ақтөбе	3,9	4,7	4,4	Актюбинская
Алматы	29,8	22,1	21,0	Алматинская
Атырау	6,5	6,8	6,8	Атырауская
Батыс Қазақстан	9,9	3,4	6,0	Западно-Казахстанская
Жамбыл	39,7	12,8	16,0	Жамбылская
Қарағанды	0,3	0,3	0,2	Карагандинская
Қостанай	1,4	1,7	1,7	Костанайская
Қызылорда	75,5	87,6	93,8	Кызылординская
Маңғыстау	0,1	0,0	0,0	Мангистауская
Оңтүстік Қазақстан	67,7	44,1	33,1	Южно-Казахстанская
Павлодар	7,6	3,1	5,5	Павлодарская
Шығыс Қазақстан	24,3	16,2	18,6	Восточно-Казахстанская

3.65. Жүзімнің жалпы түсімі Валовой сбор винограда

мың тонна

тыс. тонн

	2005	2006	2007	
Барлық шаруашылық санаттары				
Все категории хозяйств				
Қазақстан Республикасы	52,3	48,7	43,1	Республика Казахстан
Ақтөбе	0,0	0,0	0,0	Актюбинская
Алматы	20,5	17,2	11,2	Алматинская
Атырау	-	0,0	0,0	Атырауская
Батыс Қазақстан	0,0	0,0	0,0	Западно-Казахстанская
Жамбыл	0,6	0,4	0,5	Жамбылская
Қарағанды	0,1	0,1	0,2	Карагандинская
Қостанай	0,0	0,1	0,1	Костанайская
Қызылорда	0,2	0,3	0,2	Кызылординская
Маңғыстау	-	0,0	0,0	Мангистауская
Оңтүстік Қазақстан	30,4	29,9	30,0	Южно-Казахстанская
Павлодар	0,0	0,0	0,0	Павлодарская
Шығыс Қазақстан	0,4	0,5	0,6	Восточно-Казахстанская
Алматы қаласы	0,1	0,2	0,3	г.Алматы
Ауыл шаруашылығы кәсіпорындары				
Сельхозпредприятия				
Қазақстан Республикасы	22,0	16,0	10,6	Республика Казахстан
Алматы	11,7	8,8	5,3	Алматинская
Жамбыл	0,2	0,0	-	Жамбылская
Оңтүстік Қазақстан	11,0	7,2	5,3	Южно-Казахстанская
Шаруа (фермер) қожалықтары				
Крестьянские (фермерские) хозяйства				
Қазақстан Республикасы	16,5	21,7	20,4	Республика Казахстан
Алматы	7,5	6,7	0,1	Алматинская
Оңтүстік Қазақстан	8,7	14,8	15,9	Южно-Казахстанская
Шығыс Қазақстан	0,3	0,2	0,2	Восточно-Казахстанская
Жұртшылық шаруашылығы				
Хозяйства населения				
Қазақстан Республикасы	12,9	11,0	12,1	Республика Казахстан
Ақтөбе	0,0	0,0	0,0	Актюбинская
Алматы	1,3	1,7	1,7	Алматинская
Атырау	-	0,0	0,0	Атырауская
Батыс Қазақстан	0,0	0,0	0,0	Западно-Казахстанская
Жамбыл	0,4	0,4	0,4	Жамбылская
Қарағанды	0,1	0,1	0,2	Карагандинская
Қостанай	0,0	0,1	0,1	Костанайская
Қызылорда	0,2	0,3	0,2	Кызылординская
Маңғыстау	-	0,0	0,0	Мангистауская
Оңтүстік Қазақстан	10,7	7,9	8,8	Южно-Казахстанская
Павлодар	0,0	0,0	0,0	Павлодарская
Шығыс Қазақстан	0,1	0,3	0,4	Восточно-Казахстанская
Алматы қаласы	0,1	0,2	0,3	г.Алматы

3.66. Жеміс пен жидектердің жалпы түсімі Валовой сбор плодов и ягод

мың тонна

тыс. тонн

	2005	2006	2007	
Барлық шаруашылық санаттары				
Все категории хозяйств				
Қазақстан Республикасы	243,8	179,9	162,0	Республика Казахстан
Ақмола	3,6	3,7	2,9	Ақмолинская
Ақтөбе	1,6	1,8	1,8	Ақтөбинская
Алматы	54,2	60,5	55,5	Алматинская
Атырау	0,2	0,2	0,3	Атырауская
Батыс Қазақстан	6,6	1,6	1,4	Западно-Казахстанская
Жамбыл	8,6	7,4	9,4	Жамбылская
Қарағанды	7,4	7,7	2,7	Қарагандинская
Қостанай	9,3	5,6	4,1	Қостанайская
Қызылорда	2,4	1,9	1,9	Қызылординская
Маңғыстау	0,0	0,0	0,0	Мангистауская
Оңтүстік Қазақстан	62,1	59,6	48,4	Южно-Казахстанская
Павлодар	9,1	2,7	7,2	Павлодарская
Солтүстік Қазақстан	43,4	10,5	9,6	Северо-Казахстанская
Шығыс Қазақстан	33,9	13,7	13,3	Восточно-Казахстанская
Астана қаласы	0,0	0,7	1,5	г.Астана
Алматы қаласы	1,4	2,3	2,0	г.Алматы
Ауыл шаруашылығы кәсіпорындары				
Сельхозпредприятия				
Қазақстан Республикасы	1,4	3,1	3,0	Республика Казахстан
Ақмола	0,0	0,0	0,0	Ақмолинская
Алматы	0,5	1,0	1,7	Алматинская
Атырау	0,0	0,0	0,0	Атырауская
Батыс Қазақстан	0,0	0,0	0,0	Западно-Казахстанская
Жамбыл	0,0	0,1	0,0	Жамбылская
Қарағанды	0,0	0,0	-	Қарагандинская
Қостанай	0,0	0,2	0,0	Қостанайская
Қызылорда	0,1	0,1	0,2	Қызылординская
Оңтүстік Қазақстан	0,8	1,7	1,1	Южно-Казахстанская
Солтүстік Қазақстан	0,0	0,0	0,0	Северо-Казахстанская
Шығыс Қазақстан	0,0	0,0	0,0	Восточно-Казахстанская
Алматы қаласы	0,0	0,0	0,0	г.Алматы
Шаруа (фермер) қожалықтары				
Крестьянские (фермерские) хозяйства				
Қазақстан Республикасы	38,6	43,1	48,9	Республика Казахстан
Ақмола	0,1	0,1	0,0	Ақмолинская
Алматы	18,8	25,7	30,8	Алматинская
Атырау	0,0	0,0	0,0	Атырауская
Батыс Қазақстан	0,0	0,0	0,0	Западно-Казахстанская
Жамбыл	3,5	1,6	1,3	Жамбылская
Қызылорда	-	0,0	0,0	Қызылординская
Оңтүстік Қазақстан	14,5	14,7	14,7	Южно-Казахстанская
Солтүстік Қазақстан	-	0,0	0,6	Северо-Казахстанская
Шығыс Қазақстан	1,7	1,0	1,5	Восточно-Казахстанская
Алматы қаласы	0,0	0,0	0,0	г.Алматы

Жалғасы

Продолжение

	2005	2006	2007	
Жұртшылық шаруашылығы				
Хозяйства населения				
Қазақстан Республикасы	203,8	133,7	110,1	Республика Казахстан
Ақмола	3,5	3,6	2,9	Ақмолинская
Ақтөбе	1,6	1,8	1,8	Актюбинская
Алматы	34,9	33,8	23,0	Алматинская
Атырау	0,2	0,2	0,3	Атырауская
Батыс Қазақстан	6,6	1,6	1,4	Западно-Казахстанская
Жамбыл	5,1	5,7	8,1	Жамбылская
Қарағанды	7,4	7,7	2,7	Қарагандинская
Қостанай	9,3	5,4	4,1	Қостанайская
Қызылорда	2,3	1,8	1,7	Қызылординская
Маңғыстау	0,0	0,0	0,0	Мангистауская
Оңтүстік Қазақстан	46,8	43,2	32,6	Южно-Казахстанская
Павлодар	9,1	2,7	7,2	Павлодарская
Солтүстік Қазақстан	43,4	10,5	9,0	Северо-Казахстанская
Шығыс Қазақстан	32,2	12,7	11,8	Восточно-Казахстанская
Астана қаласы	0,0	0,7	1,5	г.Астана
Алматы қаласы	1,4	2,3	2,0	г.Алматы

3.67. Негізгі ауыл шаруашылығы дақылдарының өнімділігі* Урожайность основных сельскохозяйственных культур*

бір гектардан центнер

центнеров с одного гектара

	2005	2006	2007	
Барлық шаруашылық санаттары				
Все категории хозяйств				
Дөнді дақылдар – барлығы	10,0	11,7	13,3	Зерно
соның ішінде:				в том числе:
бидай – барлығы	9,5	11,3	13,0	пшеница - всего
одан:				из нее:
күздік	15,3	12,3	15,5	озимая
жаздық	9,1	11,3	12,9	яровая
дөндік жүгері	41,6	46,3	45,8	кукуруза на зерно
күріш	33,5	33,0	33,6	рис
арпа – барлығы	10,5	11,7	13,3	ячмень - всего
одан:				из него:
жаздық	10,5	11,7	13,3	яровой
күздік	14,0	12,1	15,0	озимый
күздік қара бидай	7,8	7,6	13,2	рожь озимая
сұлы	11,8	11,8	13,5	овес
қарақұмық	5,7	6,7	5,9	гречиха
тары	5,6	7,6	8,5	просо
бұршақ-дөнді дақылдар	10,4	12,4	14,9	зернобобовые
Картоп	150	154	156	Картофель
Күнбағыс	6,3	5,9	5,9	Подсолнечник
Темекі	20,4	20,6	22,1	Табак
Қант қызылшасы (фабрикалық)	209	241	249	Сахарная свекла (фабричная)
Шитті мақта	23,1	22,2	22,1	Хлопок-сырец
Өзге де жаңа піскен немесе				Овощи прочие свежие или
суытылған көкөністер	185,8	191,1	200,3	охлажденные
олардан:				из них:
бақша дақылдары	159	167	172	бахчевые культуры
Жүзім	55,9	55,3	50,0	Виноград
Жеміс және жидектер	50,5	49,5	50,4	Фрукты и ягоды

	2005	2006	2007	
--	------	------	------	--

Ауыл шаруашылығы кәсіпорындары
Сельхозпредприятия

Дәнді дақылдар – барлығы	9,9	11,7	12,9	Зерно
соның ішінде:				в том числе:
бидай – барлығы	9,6	11,5	12,7	пшеница - всего
одан:				из нее:
күздік	13,3	10,7	14,0	озимая
жаздық	9,4	11,5	12,7	яровая
дәндік жүгері	40,8	39,1	37,7	кукуруза на зерно
күріш	33,0	32,9	31,9	рис
арпа – барлығы	10,5	11,9	13,3	ячмень - всего
одан:				из него:
жаздық	10,5	11,9	13,2	яровой
күздік	13,4	10,4	15,3	озимый
күздік қара бидай	8,3	7,8	14,4	рожь озимая
сұлы	12,3	11,6	13,2	овес
қарақұмық	6,1	7,5	7,1	гречиха
тары	5,8	7,8	9,0	просо
бұршақ-дәнді дақылдар	10,2	12,3	15,2	зернобобовые
Картоп	135	134	142	Картофель
Күнбағыс	7,3	5,8	6,6	Подсолнечник
Темекі	7,6	16,7	18,4	Табак
Қант қызылшасы (фабрикалық)	202	207	200	Сахарная свекла (фабричная)
Шитті мақта	15,5	13,7	15,8	Хлопок-сырец
Өзге де жаңа піскен немесе				Овощи прочие свежие или
суытылған көкөністер	127,2	145,4	139,4	охлажденные
олардан:				из них:
бақша дақылдары	93	117	92	бахчевые культуры
Жүзім	44,7	35,5	26,7	Виноград
Жеміс және жидектер	2,6	7,0	6,6	Фрукты и ягоды

Шаруа (фермер) қожалықтары
Крестьянские (фермерские) хозяйства

Дәнді дақылдар – барлығы	10,0	11,7	13,8	Зерно
соның ішінде:				в том числе:
бидай – барлығы	9,3	11,1	13,5	пшеница - всего
одан:				из нее:
күздік	17,5	13,6	16,7	озимая
жаздық	8,4	10,9	13,3	яровая
дәндік жүгері	42,3	48,8	48,7	кукуруза на зерно
күріш	35,2	33,3	39,4	рис
арпа – барлығы	10,5	11,4	13,3	ячмень - всего
одан:				из него:
жаздық	10,5	11,4	13,3	яровой
күздік	15,6	16,6	14,8	озимый
күздік қара бидай	7,4	7,2	11,3	рожь озимая
сұлы	10,9	12,1	14,0	овес
қарақұмық	5,4	6,2	5,2	гречиха
тары	5,1	6,7	7,2	просо
бұршақ-дәнді дақылдар	10,2	12,2	13,7	зернобобовые
Картоп	159	161	159	Картофель
Күнбағыс	5,9	6,0	5,5	Подсолнечник
Темекі	20,5	20,4	21,9	Табак
Қант қызылшасы (фабрикалық)	210	255	271	Сахарная свекла (фабричная)
Шитті мақта	23,8	22,9	22,6	Хлопок-сырец
Өзге де жаңа піскен немесе				Овощи прочие свежие или
суытылған көкөністер	193,1	191,4	205,9	охлажденные
олардан:				из них:

Жалғасы

Продолжение

	2005	2006	2007	
бақша дақылдары	172	177	185	бахчевые культуры
Жүзім	65,0	80,9	69,4	Виноград
Жеміс және жидектер	39,1	40,8	43,4	Фрукты и ягоды
Жұртшылық шаруашылығы Хозяйства населения				
Дәнді дақылдар – барлығы	17,0	17,6	25,3	Зерно
соның ішінде:				в том числе:
бидай – барлығы	11,0	10,9	16,0	пшеница - всего
одан:				из нее:
күздік	12,9	12,7	18,8	озимая
жаздық	9,9	10,7	16,0	яровая
дәндік жүгері	38,5	41,3	45,4	кукуруза на зерно
күріш	38,0	35,9	41,2	рис
арпа – барлығы	14,5	11,2	13,8	ячмень - всего
одан:				из него:
жаздық	14,6	11,1	13,8	яровой
күздік	12,4	17,7	-	озимый
сұлы	14,6	8,1	12,0	овес
қарақұмық	15,1	8,9	13,1	гречиха
тары	9,8	14,2	14,9	просо
бұршақ-дәнді дақылдар	22,9	22,8	22,1	зернобобовые
Картоп	149	153	156	Картофель
Күнбағыс	7,0	6,7	7,8	Подсолнечник
Темекі	23,2	29,5	26,4	Табак
Қант қызылшасы (фабрикалық)	251	255	270	Сахарная свекла (фабричная)
Шитті мақта	17,2	34,9	28,3	Хлопок-сырец
Өзге де жаңа піскен немесе суытылған көкөністер	185,4	194,4	203,3	Овощи прочие свежие или охлажденные
олардан:				из них:
бақша дақылдары	148	153	161	бахчевые культуры
Жүзім	76,2	68,2	70,6	Виноград
Жеміс және жидектер	62,2	62,7	67,4	Фрукты и ягоды

^{*)} Жиналған алқаптан ауыл шаруашылығы өнімдерінің түсімділігі.
Урожайность сельхозкультур с убранный площади.

3.68. Дәнді және дәнді-бұршақты дақылдардың өнімділігі* Урожайность зерновых и зернобобовых культур*

ұқсатудан кейін салмақта
бір гектардан центнер

в весе после доработки
центнеров с одного гектара

	2005	2006	2007	
Барлық шаруашылық санаттары Все категории хозяйств				
Қазақстан Республикасы	10,0	11,7	13,3	Республика Казахстан
Ақмола	8,5	9,6	11,6	Акмолинская
Ақтөбе	4,7	2,9	7,8	Актюбинская
Алматы	19,7	19,8	22,2	Алматинская
Атырау	1,4	1,0	1,3	Атырауская
Батыс Қазақстан	3,9	6,1	8,5	Западно-Казахстанская
Жамбыл	16,6	11,8	13,0	Жамбылская
Қарағанды	3,9	6,3	8,1	Карагандинская
Қостанай	10,5	13,4	15,0	Костанайская
Қызылорда	30,7	30,4	31,1	Кызылординская
Оңтүстік Қазақстан	16,8	14,6	17,0	Южно-Казахстанская
Павлодар	5,2	6,7	8,3	Павлодарская

	2005	2006	2007	
Солтүстік Қазақстан	11,2	14,5	15,1	Северо-Казakhstanская
Шығыс Қазақстан	10,4	9,5	11,9	Восточно-Казakhstanская
Астана қаласы	13,3	13,6	14,0	г.Астана
Алматы қаласы	10,5	8,9	9,1	г.Алматы

Ауыл шаруашылығы кәсіпорындары

Сельхозпредприятия

Қазақстан Республикасы	9,9	11,7	12,9	Республика Казахстан
Ақмола	9,0	9,8	11,7	Ақмолинская
Ақтөбе	5,4	3,0	8,3	Актюбинская
Алматы	17,2	14,6	18,2	Алматинская
Атырау	1,4	1,0	1,3	Атырауская
Батыс Қазақстан	4,3	5,7	7,5	Западно-Казakhstanская
Жамбыл	14,0	10,6	10,4	Жамбылская
Қарағанды	4,5	7,0	9,8	Карагандинская
Қостанай	10,4	13,2	14,5	Костанайская
Қызылорда	31,2	31,5	29,9	Кызылординская
Оңтүстік Қазақстан	12,8	10,9	15,4	Южно-Казakhstanская
Павлодар	5,1	6,5	8,2	Павлодарская
Солтүстік Қазақстан	11,0	14,1	13,8	Северо-Казakhstanская
Шығыс Қазақстан	11,3	10,7	13,2	Восточно-Казakhstanская
Астана қаласы	-	-	14,0	г.Астана
Алматы қаласы	10,5	8,9	9,4	г.Алматы

Шаруа (фермер) қожалықтары

Крестьянские (фермерские) хозяйства

Қазақстан Республикасы	10,0	11,7	13,8	Республика Казахстан
Ақмола	7,0	8,9	11,5	Ақмолинская
Ақтөбе	3,7	2,8	7,2	Актюбинская
Алматы	21,0	22,6	24,0	Алматинская
Батыс Қазақстан	3,7	6,3	9,0	Западно-Казakhstanская
Жамбыл	17,9	12,2	14,0	Жамбылская
Қарағанды	3,4	5,8	7,0	Карагандинская
Қостанай	10,6	13,7	15,9	Костанайская
Қызылорда	30,6	29,1	34,8	Кызылординская
Оңтүстік Қазақстан	20,6	18,4	18,5	Южно-Казakhstanская
Павлодар	5,3	6,9	8,5	Павлодарская
Солтүстік Қазақстан	12,0	15,6	19,2	Северо-Казakhstanская
Шығыс Қазақстан	9,8	8,6	11,0	Восточно-Казakhstanская
Астана қаласы	13,3	13,6	-	г.Астана
Алматы қаласы	9,0	9,0	7,7	г.Алматы

Жұртшылық шаруашылығы

Хозяйства населения

Қазақстан Республикасы	17,0	17,6	25,3	Республика Казахстан
Ақмола	4,3	8,6	-	Ақмолинская
Ақтөбе	3,2	2,4	11,1	Актюбинская
Алматы	23,5	37,1	39,7	Алматинская
Жамбыл	41,8	48,0	52,7	Жамбылская
Қарағанды	23,5	24,1	23,8	Карагандинская
Қостанай	14,5	1,5	-	Костанайская
Қызылорда	19,0	16,8	23,3	Кызылординская
Оңтүстік Қазақстан	19,6	25,7	35,3	Южно-Казakhstanская
Павлодар	3,0	7,6	-	Павлодарская
Солтүстік Қазақстан	15,6	22,0	17,0	Северо-Казakhstanская
Шығыс Қазақстан	11,2	10,3	15,4	Восточно-Казakhstanская
Алматы қаласы	25,0	-	-	г.Алматы

*) Жиналған алқаптың өнімділігі.

Урожайность с убранный площади.

3.69. Бидайдың өнімділігі*
Урожайность пшеницы*

ұқсатудан кейін салмақта
бір гектардан центнер

в весе после доработки
центнеров с одного гектара

	2005	2006	2007
--	------	------	------

Барлық шаруашылық санаттары
Все категории хозяйств

Қазақстан Республикасы	9,5	11,3	13,0 Республика Казахстан
Ақмола	8,3	9,5	11,4 Ақмолинская
Ақтөбе	4,7	2,9	7,7 Актюбинская
Алматы	17,0	15,7	18,9 Алматинская
Атырау	1,3	0,9	- Атырауская
Батыс Қазақстан	3,9	5,9	8,5 Западно-Казахстанская
Жамбыл	15,5	9,9	12,4 Жамбылская
Қарағанды	3,9	6,3	8,1 Карагадинская
Қостанай	10,4	13,3	14,9 Костанайская
Қызылорда	13,4	13,8	11,8 Кызылординская
Оңтүстік Қазақстан	15,0	12,8	15,6 Южно-Казахстанская
Павлодар	5,4	6,9	8,6 Павлодарская
Солтүстік Қазақстан	11,0	14,4	15,0 Северо-Казахстанская
Шығыс Қазақстан	10,4	9,4	12,1 Восточно-Казахстанская
Астана қаласы	13,3	13,6	14,0 г.Астана
Алматы қаласы	12,1	-	- г.Алматы

Ауыл шаруашылығы кәсіпорындары
Сельхозпредприятия

Қазақстан Республикасы	9,6	11,5	12,7 Республика Казахстан
Ақмола	8,8	9,7	11,5 Ақмолинская
Ақтөбе	5,4	3,0	8,1 Актюбинская
Алматы	15,3	12,3	16,5 Алматинская
Атырау	1,3	0,9	- Атырауская
Батыс Қазақстан	4,4	5,7	7,5 Западно-Казахстанская
Жамбыл	12,6	9,0	10,2 Жамбылская
Қарағанды	4,6	7,0	9,8 Карагадинская
Қостанай	10,3	13,2	14,4 Костанайская
Қызылорда	11,1	12,5	8,9 Кызылординская
Оңтүстік Қазақстан	12,8	11,0	15,6 Южно-Казахстанская
Павлодар	5,3	6,7	8,5 Павлодарская
Солтүстік Қазақстан	10,8	14,0	13,6 Северо-Казахстанская
Шығыс Қазақстан	11,5	10,5	12,9 Восточно-Казахстанская
Астана қаласы	-	-	14,0 г.Астана
Алматы қаласы	12,1	-	- г.Алматы

Шаруа (фермер) қожалықтары
Крестьянские (фермерские) хозяйства

Қазақстан Республикасы	9,3	11,1	13,5 Республика Казахстан
Ақмола	6,8	8,7	11,2 Ақмолинская
Ақтөбе	3,7	2,8	7,1 Актюбинская
Алматы	17,9	17,7	20,0 Алматинская
Батыс Қазақстан	3,6	6,1	9,1 Западно-Казахстанская
Жамбыл	17,4	10,5	13,7 Жамбылская
Қарағанды	3,4	5,7	6,9 Карагадинская
Қостанай	10,5	13,6	15,8 Костанайская
Қызылорда	16,6	15,5	15,2 Кызылординская
Оңтүстік Қазақстан	18,1	15,4	15,6 Южно-Казахстанская
Павлодар	5,6	7,1	8,7 Павлодарская
Солтүстік Қазақстан	11,8	15,7	19,3 Северо-Казахстанская

Жалғасы

Продолжение

	2005	2006	2007	
Шығыс Қазақстан	9,8	8,5	11,4	Восточно-Казахстанская
Астана қаласы	13,3	13,6	-	г.Астана
Жұртшылық шаруашылығы Хозяйства населения				
Қазақстан Республикасы	11,0	10,9	16,0	Республика Казахстан
Ақмола	4,5	8,0	-	Ақмолинская
Ақтөбе	3,2	2,4	11,3	Актюбинская
Алматы	14,3	20,4	16,6	Алматинская
Қызылорда	12,1	10,0	18,6	Кызылординская
Оңтүстік Қазақстан	12,6	13,2	16,3	Южно-Казахстанская
Павлодар	5,2	7,3	-	Павлодарская
Солтүстік Қазақстан	15,4	21,6	17,2	Северо-Казахстанская
Шығыс Қазақстан	10,5	10,4	16,1	Восточно-Казахстанская

^{*)} Жиналған алқаптың өнімділігі.

Урожайность с убранный площади.

3.70. Дәнді жүгерінің өнімділігі* Урожайность кукурузы на зерно*

ұқсатудан кейінгі салмақта;
шаруашылықтың барлық санаттарында
бір гектардан центнер

в весе после доработки;
во всех категориях хозяйств
центнеров с одного гектара

	2005	2006	2007	
Қазақстан Республикасы	41,6	46,3	45,8	Республика Казахстан
Алматы	41,3	47,8	48,9	Алматинская
Батыс Қазақстан	14,2	-	-	Западно-Казахстанская
Жамбыл	53,8	52,8	46,1	Жамбылская
Қарағанды	-	11,3	8,5	Карагандинская
Қызылорда	25,3	25,2	30,5	Кызылординская
Оңтүстік Қазақстан	35,7	37,5	36,7	Южно-Казахстанская
Солтүстік Қазақстан	16,3	-	15,1	Северо-Казахстанская
Шығыс Қазақстан	23,1	28,9	18,4	Восточно-Казахстанская
Алматы қаласы	-	15,0	-	г.Алматы

^{*)} Жиналған алқаптың өнімділігі.

Урожайность с убранный площади.

3.71. Күріштің өнімділігі* Урожайность риса*

ұқсатудан кейінгі салмақта;
шаруашылықтың барлық санаттарында
бір гектардан центнер

в весе после доработки;
во всех категориях хозяйств
центнеров с одного гектара

	2005	2006	2007	
Қазақстан Республикасы	33,5	33,0	33,6	Республика Казахстан
Алматы	29,6	31,2	32,2	Алматинская
Қызылорда	34,1	33,2	33,9	Кызылординская
Оңтүстік Қазақстан	36,5	37,7	35,8	Южно-Казахстанская

^{*)} Жиналған алқаптың өнімділігі.

Урожайность с убранный площади.

3.72. Арпаның өнімділігі* Урожайность ячменя*

ұқсатудан кейінгі салмақта;
шаруашылықтың барлық санаттарында
бір гектардан центнер

в весе после доработки;
во всех категориях хозяйств
центнеров с одного гектара

	2005	2001	2007	
Қазақстан Республикасы	10,5	11,7	13,3	Республика Казахстан
Ақмола	10,5	11,2	13,5	Ақмолинская
Ақтөбе	4,7	2,7	8,6	Актюбинская
Алматы	14,6	15,3	16,6	Алматинская
Атырау	1,7	1,0	1,5	Атырауская
Батыс Қазақстан	3,9	6,4	8,6	Западно-Казахстанская
Жамбыл	13,9	10,9	10,2	Жамбылская
Қарағанды	3,7	6,6	8,5	Қарағандинская
Қостанай	11,4	13,9	16,6	Қостанайская
Қызылорда	14,6	31,0	8,9	Қызылординская
Оңтүстік Қазақстан	11,9	10,6	12,5	Южно-Казахстанская
Павлодар	5,8	7,5	9,6	Павлодарская
Солтүстік Қазақстан	12,7	15,5	16,2	Северо-Казахстанская
Шығыс Қазақстан	10,4	9,6	12,5	Восточно-Казахстанская
Алматы қаласы	4,3	8,4	9,1	г.Алматы

**Жиналған алқаптың өнімділігі.
Урожайность с убранный площади.*

3.73. Күздік қара бидайдың өнімділігі* Урожайность ржи озимой*

ұқсатудан кейінгі салмақта;
шаруашылықтың барлық санаттарында
бір гектардан центнер

в весе после доработки;
во всех категориях хозяйств
центнеров с одного гектара

	2005	2006	2007	
Қазақстан Республикасы	7,8	7,6	13,2	Республика Казахстан
Ақмола	20,2	5,9	17,8	Ақмолинская
Ақтөбе	2,1	2,0	8,6	Актюбинская
Алматы	12,9	16,6	16,4	Алматинская
Атырау	0,5	0,5	-	Атырауская
Батыс Қазақстан	4,7	5,7	9,0	Западно-Казахстанская
Қарағанды	-	14,1	9,9	Қарағандинская
Қостанай	12,9	12,3	16,4	Қостанайская
Оңтүстік Қазақстан	18,7	10,7	28,3	Южно-Казахстанская
Павлодар	4,1	5,7	6,2	Павлодарская
Солтүстік Қазақстан	9,0	13,5	17,7	Северо-Казахстанская
Шығыс Қазақстан	11,2	8,1	18,4	Восточно-Казахстанская

**Жиналған алқаптың өнімділігі.
Урожайность с убранный площади.*

3.74. Сұлының өнімділігі* Урожайность овса*

ұқсатудан кейінгі салмақта;
шаруашылықтың барлық санаттарында
бір гектардан центнер

в весе после доработки;
во всех категориях хозяйств
центнеров с одного гектара

	2005	2001	2007	
Қазақстан Республикасы	11,8	11,8	13,5	Республика Казахстан
Ақмола	11,7	10,9	12,5	Ақмолинская
Ақтөбе	4,1	2,5	7,3	Актюбинская
Алматы	14,5	13,3	15,3	Алматинская
Батыс Қазақстан	3,8	4,3	5,6	Западно-Казахстанская
Жамбыл	-	3,2	2,5	Жамбылская
Қарағанды	4,3	9,1	8,7	Қарагандинская
Қостанай	13,2	15,0	14,9	Қостанайская
Оңтүстік Қазақстан	-	-	9,0	Южно-Казахстанская
Павлодар	6,7	6,7	11,2	Павлодарская
Солтүстік Қазақстан	14,3	14,1	15,1	Северо-Казахстанская
Шығыс Қазақстан	12,6	11,8	16,0	Восточно-Казахстанская
Алматы қаласы	-	9,4	-	г.Алматы

*) Жиналған алқаптың өнімділігі.
Урожайность с убранный площади.

3.75. Қарақұмықтың өнімділігі* Урожайность гречихи*

ұқсатудан кейінгі салмақта;
шаруашылықтың барлық санаттарында
бір гектардан центнер

в весе после доработки;
во всех категориях хозяйств
центнеров с одного гектара

	2005	2001	2007	
Қазақстан Республикасы	5,7	6,7	5,9	Республика Казахстан
Ақмола	3,8	2,7	5,5	Ақмолинская
Ақтөбе	24,0	0,4	3,0	Актюбинская
Алматы	13,3	12,7	11,7	Алматинская
Батыс Қазақстан	4,8	1,6	4,9	Западно-Казахстанская
Қарағанды	2,8	0,3	2,5	Қарагандинская
Қостанай	8,4	9,0	11,8	Қостанайская
Павлодар	3,4	4,6	4,4	Павлодарская
Солтүстік Қазақстан	7,8	6,9	7,2	Северо-Казахстанская
Шығыс Қазақстан	8,1	8,5	6,4	Восточно-Казахстанская

*) Жиналған алқаптың өнімділігі.
Урожайность с убранный площади.

3.76. Тарының өнімділігі* Урожайность проса*

ұқсатудан кейінгі салмақта;
шаруашылықтың барлық санаттарында
бір гектардан центнер

в весе после доработки;
во всех категориях хозяйств
центнеров с одного гектара

	2005	2006	2007	
Қазақстан Республикасы	5,6	7,6	8,5	Республика Казахстан
Ақмола	6,3	1,7	9,1	Ақмолинская
Ақтөбе	2,4	1,1	4,0	Актюбинская
Алматы	20,0	17,6	15,8	Алматинская
Атырау	-	0,5	0,5	Атырауская
Батыс Қазақстан	3,9	6,8	7,3	Западно-Казахстанская
Жамбыл	17,9	11,5	11,8	Жамбылская
Қостанай	10,9	10,4	16,8	Костанайская
Қызылорда	12,7	13,5	14,9	Кызылординская
Оңтүстік Қазақстан	19,7	28,2	27,9	Южно-Казахстанская
Павлодар	4,4	6,5	5,5	Павлодарская
Шығыс Қазақстан	8,5	10,3	9,4	Восточно-Казахстанская

**Жиналған алқаптың өнімділігі.
Урожайность с убранный площади.*

3.77. Дәнді-бұршақты дақылдардың өнімділігі* Урожайность зернобобовых*

ұқсатудан кейінгі салмақта;
шаруашылықтың барлық санаттарында
бір гектардан центнер

в весе после доработки;
во всех категориях хозяйств
центнеров с одного гектара

	2005	2006	2007	
Қазақстан Республикасы	10,4	12,4	14,9	Республика Казахстан
Ақмола	7,8	8,9	12,5	Ақмолинская
Алматы	9,6	11,8	14,5	Алматинская
Батыс Қазақстан	8,6	6,3	8,8	Западно-Казахстанская
Жамбыл	21,4	18,6	24,5	Жамбылская
Қарағанды	2,0	5,3	24,2	Карагандинская
Қостанай	8,8	11,7	15,6	Костанайская
Оңтүстік Қазақстан	18,2	19,0	18,6	Южно-Казахстанская
Павлодар	4,2	15,1	9,5	Павлодарская
Солтүстік Қазақстан	11,0	10,1	17,4	Северо-Казахстанская
Шығыс Қазақстан	10,8	16,0	13,5	Восточно-Казахстанская
Алматы қаласы	25,0	-	-	г.Алматы

**Жиналған алқаптың өнімділігі.
Урожайность с убранный площади.*

3.78. Картоптың өнімділігі* Урожайность картофеля*

бір гектардан центнер

центнеров с одного гектара

	2005	2006	2007	
Барлық шаруашылық санаттары				
Все категории хозяйств				
Қазақстан Республикасы	150	154	156	Республика Казахстан
Ақмола	125	130	138	Ақмолинская
Ақтөбе	115	107	107	Ақтөбинская
Алматы	156	158	159	Алматынская
Атырау	112	116	121	Атырауская
Батыс Қазақстан	82	110	105	Западно-Казахстанская
Жамбыл	185	179	179	Жамбылская
Қарағанды	170	168	186	Қарағандинская
Қостанай	150	165	180	Қостанайская
Қызылорда	118	128	135	Қызылординская
Маңғыстау	68	200	45	Мангистауская
Оңтүстік Қазақстан	155	153	158	Южно-Казахстанская
Павлодар	174	172	177	Павлодарская
Солтүстік Қазақстан	164	166	167	Северо-Казахстанская
Шығыс Қазақстан	145	155	142	Восточно-Казахстанская
Астана қаласы	150	111	118	г.Астана
Алматы қаласы	198	198	155	г.Алматы
Ауыл шаруашылық кәсіпорындары				
Сельхозпредприятия				
Қазақстан Республикасы	135	134	142	Республика Казахстан
Ақмола	74	55	74	Ақмолинская
Ақтөбе	75	51	46	Ақтөбинская
Алматы	96	125	155	Алматынская
Атырау	60	40	17	Атырауская
Батыс Қазақстан	54	36	157	Западно-Казахстанская
Жамбыл	67	110	57	Жамбылская
Қарағанды	200	173	195	Қарағандинская
Қостанай	152	169	180	Қостанайская
Қызылорда	48	55	40	Қызылординская
Маңғыстау	-	-	40	Мангистауская
Оңтүстік Қазақстан	73	84	81	Южно-Казахстанская
Павлодар	129	144	159	Павлодарская
Солтүстік Қазақстан	122	119	140	Северо-Казахстанская
Шығыс Қазақстан	117	149	93	Восточно-Казахстанская
Астана қаласы	163	128	123	г.Астана
Алматы қаласы	48	-	-	г.Алматы
Шаруа (фермер) қожалықтары				
Крестьянские (фермерские) хозяйства				
Қазақстан Республикасы	159	161	159	Республика Казахстан
Ақмола	98	52	92	Ақмолинская
Ақтөбе	103	81	74	Ақтөбинская
Алматы	155	165	158	Алматынская
Атырау	98	99	120	Атырауская
Батыс Қазақстан	87	95	104	Западно-Казахстанская
Жамбыл	179	177	193	Жамбылская
Қарағанды	190	168	175	Қарағандинская
Қостанай	184	131	128	Қостанайская
Қызылорда	75	84	109	Қызылординская
Маңғыстау	84	200	-	Мангистауская

Жалғасы

Продолжение

	2005	2006	2007	
Оңтүстік Қазақстан	179	175	174	Южно-Казахстанская
Павлодар	198	207	208	Павлодарская
Солтүстік Қазақстан	103	79	113	Северо-Казахстанская
Шығыс Қазақстан	115	130	112	Восточно-Казахстанская
Астана қаласы	-	-	53	г.Астана
Алматы қаласы	195	190	155	г.Алматы

**Жұртшылық шаруашылығы
Хозяйства населения**

Қазақстан Республикасы	149	153	156	Республика Казахстан
Ақмола	127	133	140	Акмолинская
Ақтөбе	118	110	111	Актюбинская
Алматы	158	154	160	Алматинская
Атырау	116	124	123	Атырауская
Батыс Қазақстан	82	116	105	Западно-Казахстанская
Жамбыл	192	183	184	Жамбылская
Қарағанды	160	167	188	Қарагандинская
Қостанай	147	169	186	Костанайская
Қызылорда	119	130	136	Қызылординская
Маңғыстау	30	-	200	Мангистауская
Оңтүстік Қазақстан	146	146	151	Южно-Казахстанская
Павлодар	172	164	168	Павлодарская
Солтүстік Қазақстан	166	169	169	Северо-Казахстанская
Шығыс Қазақстан	148	157	147	Восточно-Казахстанская
Астана қаласы	144	104	122	г.Астана
Алматы қаласы	199	198	155	г.Алматы

* Жиналған алқаптың өнімділігі.

Урожайность с убранный площади.

**3.79. Күнбағыстың өнімділігі*
Урожайность подсолнечника***

ұқсатудан кейін салмақта
бір гектардан центнер

в весе после доработки
центнеров с одного гектара

	2005	2006	2007	
--	------	------	------	--

**Барлық шаруашылық санаттары
Все категории хозяйств**

Қазақстан Республикасы	6,3	5,9	5,9	Республика Казахстан
Ақмола	3,5	3,0	3,3	Акмолинская
Ақтөбе	1,5	1,7	2,9	Актюбинская
Алматы	8,8	8,8	8,2	Алматинская
Батыс Қазақстан	4,3	3,3	4,0	Западно-Казахстанская
Жамбыл	14,4	11,8	12,0	Жамбылская
Қарағанды	1,2	12,9	3,4	Қарагандинская
Қостанай	4,8	1,9	7,4	Костанайская
Қызылорда	14,6	14,6	15,0	Қызылординская
Оңтүстік Қазақстан	17,1	17,8	15,6	Южно-Казахстанская
Павлодар	3,0	3,4	3,5	Павлодарская
Солтүстік Қазақстан	8,3	4,0	6,2	Северо-Казахстанская
Шығыс Қазақстан	6,9	6,6	6,3	Восточно-Казахстанская

	2005	2006	2007	
Ауыл шаруашылығы кәсіпорындары				
Сельхозпредприятия				
Қазақстан Республикасы	7,3	5,8	6,6	Республика Казахстан
Ақмола	2,8	3,1	3,5	Ақмолинская
Ақтөбе	1,8	1,5	2,8	Актюбинская
Алматы	5,4	4,5	4,5	Алматинская
Батыс Қазақстан	4,7	2,3	2,8	Западно-Казахстанская
Жамбыл	4,7	4,0	4,9	Жамбылская
Қарағанды	0,7	-	-	Карагандинская
Қостанай	4,8	1,5	7,3	Костанайская
Қызылорда	6,3	-	-	Кызылординская
Оңтүстік Қазақстан	8,8	12,0	9,1	Южно-Казахстанская
Павлодар	3,8	3,6	3,9	Павлодарская
Солтүстік Қазақстан	8,4	4,0	6,2	Северо-Казахстанская
Шығыс Қазақстан	9,3	8,3	8,3	Восточно-Казахстанская
Шаруа (фермер) қожалықтары				
Крестьянские (фермерские) хозяйства				
Қазақстан Республикасы	5,9	6,0	5,5	Республика Казахстан
Ақмола	8,9	2,2	1,7	Ақмолинская
Ақтөбе	1,0	2,1	3,0	Актюбинская
Алматы	9,5	9,6	8,7	Алматинская
Батыс Қазақстан	4,0	3,6	4,3	Западно-Казахстанская
Жамбыл	15,1	12,4	12,6	Жамбылская
Қарағанды	1,9	-	1,0	Карагандинская
Қостанай	3,5	6,2	8,0	Костанайская
Қызылорда	6,1	14,9	12,9	Кызылординская
Оңтүстік Қазақстан	17,5	18,4	16,9	Южно-Казахстанская
Павлодар	2,8	3,3	3,4	Павлодарская
Солтүстік Қазақстан	2,5	4,0	-	Северо-Казахстанская
Шығыс Қазақстан	6,2	6,0	5,4	Восточно-Казахстанская
Жұртшылық шаруашылығы				
Хозяйства населения				
Қазақстан Республикасы	7,0	6,7	7,8	Республика Казахстан
Алматы	11,8	11,4	11,1	Алматинская
Жамбыл	17,1	13,9	11,8	Жамбылская
Қарағанды	14,5	12,9	15,2	Карагандинская
Қостанай	7,4	3,5	-	Костанайская
Қызылорда	15,2	14,5	15,1	Кызылординская
Оңтүстік Қазақстан	18,3	18,2	15,4	Южно-Казахстанская
Павлодар	5,4	6,3	-	Павлодарская
Шығыс Қазақстан	4,9	4,6	5,1	Восточно-Казахстанская

^{*)} Жиналған алқаптың өнімділігі.
Урожайность с убранный площади.

3.80. Темекі өнімділігі* Урожайность табака*

ұқсатудан кейін салмақта
бір гектардан центнер

в весе после доработки
центнеров с одного гектара

	2005	2006	2007	
Барлық шаруашылық санаттары Все категории хозяйств				
Қазақстан Республикасы	20,4	20,6	22,1	Республика Казахстан
Алматы	20,1	20,3	20,5	Алматинская
Жамбыл	11,8	12,8	20,8	Жамбылская
Оңтүстік Қазақстан	23,4	22,7	25,6	Южно-Казахстанская
Шығыс Қазақстан	-	8,0	-	Восточно-Казахстанская
Ауыл шаруашылығы кәсіпорындары Сельхозпредприятия				
Қазақстан Республикасы	7,6	16,7	18,4	Республика Казахстан
Алматы	9,0	13,7	11,3	Алматинская
Жамбыл	0,7	6,0	-	Жамбылская
Оңтүстік Қазақстан	9,0	17,4	20,0	Южно-Казахстанская
Шаруа (фермер) қожалықтары Крестьянские (фермерские) хозяйства				
Қазақстан Республикасы	20,5	20,4	21,9	Республика Казахстан
Алматы	20,2	20,3	20,5	Алматинская
Жамбыл	13,3	13,1	20,8	Жамбылская
Оңтүстік Қазақстан	23,8	22,4	25,8	Южно-Казахстанская
Жұртшылық шаруашылығы Хозяйства населения				
Қазақстан Республикасы	23,2	29,5	26,4	Республика Казахстан
Алматы	18,3	22,1	22,2	Алматинская
Оңтүстік Қазақстан	25,3	30,5	27,0	Южно-Казахстанская
Шығыс Қазақстан	-	8,0	-	Восточно-Казахстанская

**Жиналған алқаптың өнімділігі.*
Урожайность с убранный площади.

3.81. Қант қызылшасының (фабрикалық) өнімділігі* Урожайность сахарной свеклы (фабричной) *

ұқсатудан кейін салмақта
бір гектардан центнер

в весе после доработки
центнеров с одного гектара

	2005	2006	2007	
Барлық шаруашылық санаттары Все категории хозяйств				
Қазақстан Республикасы	209	241	249	Республика Казахстан
Алматы	212	243	249	Алматинская
Жамбыл	165	127	95	Жамбылская
Оңтүстік Қазақстан	-	-	210	Южно-Казахстанская
Шығыс Қазақстан	-	350	-	Восточно-Казахстанская

	2005	2006	2007	
Ауыл шаруашылығы кәсіпорындары				
Сельхозпредприятия				
Қазақстан Республикасы	202	207	200	Республика Казахстан
Алматы	208	209	201	Алматинская
Жамбыл	73	116	95	Жамбылская
Шаруа (фермер) қожалықтары				
Крестьянские (фермерские) хозяйства				
Қазақстан Республикасы	210	255	271	Республика Казахстан
Алматы	211	258	271	Алматинская
Жамбыл	200	133	-	Жамбылская
Оңтүстік Қазақстан	-	-	210	Южно-Казахстанская
Жұртшылық шаруашылығы				
Хозяйства населения				
Қазақстан Республикасы	251	255	270	Республика Казахстан
Алматы	261	255	270	Алматинская
Жамбыл	116	134	-	Жамбылская
Шығыс Қазақстан	-	350	-	Восточно-Казахстанская

**) Жиналған алқаптың өнімділігі.*

Урожайность с убранный площади.

3.82. Шитті мақта өнімділігі* Урожайность хлопчатника*

ұқсатудан кейін салмақта
бір гектардан центнер

в весе после доработки
центнеров с одного гектара

	2005	2006	2007	
Барлық шаруашылық санаттары				
Все категории хозяйств				
Қазақстан Республикасы	23,1	22,2	22,1	Республика Казахстан
Қызылорда	46,3	9,7	12,0	Кызылординская
Оңтүстік Қазақстан	23,1	22,2	22,1	Южно-Казахстанская
Ауыл шаруашылығы кәсіпорындары				
Сельхозпредприятия				
Қазақстан Республикасы	15,5	13,7	15,8	Республика Казахстан
Қызылорда	1,3	-	-	Кызылординская
Оңтүстік Қазақстан	15,5	13,7	15,8	Южно-Казахстанская
Шаруа (фермер) қожалықтары				
Крестьянские (фермерские) хозяйства				
Қазақстан Республикасы	23,8	22,9	22,6	Республика Казахстан
Қызылорда	49,1	9,5	12,0	Кызылординская
Оңтүстік Қазақстан	23,7	22,9	22,6	Южно-Казахстанская
Жұртшылық шаруашылығы				
Хозяйства населения				
Қазақстан Республикасы	17,2	34,9	28,3	Республика Казахстан
Қызылорда	-	12,9	-	Кызылординская
Оңтүстік Қазақстан	17,2	35,1	28,3	Южно-Казахстанская

**) Жиналған алқаптың өнімділігі.*

Урожайность с убранный площади.

3.83. Өзге де жаңа піскен немесе суытылған көкөністердің өнімділігі*
Урожайность овощей прочих свежих или охлажденных*

бір гектардан центнер

центнеров с одного гектара

	2005	2006	2007
Барлық шаруашылық санаттары			
Все категории хозяйств			
Қазақстан Республикасы	186	191	200 Республика Казахстан
Ақмола	139	145	167 Ақмолинская
Ақтөбе	147	139	141 Ақтөбинская
Алматы	217	226	228 Алматынская
Атырау	141	163	194 Атырауская
Батыс Қазақстан	102	111	112 Запaдно-Кaзaxcтaнcкaя
Жамбыл	177	175	185 Жамбылская
Қарағанды	213	223	256 Қарағандинская
Қостанай	176	173	196 Костанайская
Қызылорда	130	141	155 Қызылординская
Маңғыстау	122	169	176 Мангистауская
Оңтүстік Қазақстан	184	192	200 Южно-Казaxcтaнcкaя
Павлодар	197	206	237 Павлодарская
Солтүстік Қазақстан	284	292	310 Северо-Казaxcтaнcкaя
Шығыс Қазақстан	219	219	223 Восточно-Казaxcтaнcкaя
Астана қаласы	278	264	311 г.Астана
Алматы қаласы	433	255	233 г.Алматы
Ауыл шаруашылығы кәсіпорындары			
Сельхозпредприятия			
Қазақстан Республикасы	127	145	139 Республика Казахстан
Ақмола	92	79	70 Ақмолинская
Ақтөбе	77	112	72 Ақтөбинская
Алматы	203	203	193 Алматынская
Атырау	106	97	75 Атырауская
Батыс Қазақстан	91	59	86 Запaдно-Кaзaxcтaнcкaя
Жамбыл	89	53	51 Жамбылская
Қарағанды	145	155	207 Қарағандинская
Қостанай	155	181	142 Костанайская
Қызылорда	64	130	49 Қызылординская
Маңғыстау	45	97	159 Мангистауская
Оңтүстік Қазақстан	134	177	148 Южно-Казaxcтaнcкaя
Павлодар	122	138	147 Павлодарская
Солтүстік Қазақстан	152	117	102 Северо-Казaxcтaнcкaя
Шығыс Қазақстан	224	336	317 Восточно-Казaxcтaнcкaя
Астана қаласы	504	378	426 г.Астана
Алматы қаласы	324	-	- г.Алматы
Шаруа (фермер) қожалықтары			
Крестьянские (фермерские) хозяйства			
Қазақстан Республикасы	193	191	206 Республика Казахстан
Ақмола	92	108	119 Ақмолинская
Ақтөбе	129	105	128 Ақтөбинская
Алматы	229	228	231 Алматынская
Атырау	137	154	160 Атырауская
Батыс Қазақстан	118	107	121 Запaдно-Кaзaxcтaнcкaя
Жамбыл	187	172	193 Жамбылская
Қарағанды	175	154	194 Қарағандинская
Қостанай	129	136	160 Костанайская
Қызылорда	125	126	157 Қызылординская
Маңғыстау	130	208	189 Мангистауская

	2005	2006	2007	
Оңтүстік Қазақстан	190	196	209	Южно-Казахстанская
Павлодар	181	191	235	Павлодарская
Солтүстік Қазақстан	174	172	171	Северо-Казахстанская
Шығыс Қазақстан	237	259	252	Восточно-Казахстанская
Алматы қаласы	382	257	239	г. Алматы

**Жұртшылық шаруашылығы
Хозяйства населения**

Қазақстан Республикасы	185	194	203	Республика Казахстан
Ақмола	143	149	174	Ақмолинская
Ақтөбе	149	142	144	Актюбинская
Алматы	209	227	229	Алматинская
Атырау	147	176	233	Атырауская
Батыс Қазақстан	98	115	106	Западно-Казахстанская
Жамбыл	178	207	192	Жамбылская
Қарағанды	224	239	276	Қарагандинская
Қостанай	187	179	208	Қостанайская
Қызылорда	131	142	156	Қызылординская
Маңғыстау	104	214	221	Мангистауская
Оңтүстік Қазақстан	182	188	202	Южно-Казахстанская
Павлодар	209	228	246	Павлодарская
Солтүстік Қазақстан	290	300	320	Северо-Казахстанская
Шығыс Қазақстан	216	209	216	Восточно-Казахстанская
Астана қаласы	260	252	292	г. Астана
Алматы қаласы	434	255	233	г. Алматы

*) Жиналған алқаптың өнімділігі
Урожайность с убранный площади

**3.84. Бақша дақылдардың өнімділігі*
Урожайность бахчевых культур***

бір гектардан центнер

центнеров с одного гектара

	2005	2006	2007	
--	------	------	------	--

**Барлық шаруашылық санаттары
Все категории хозяйств**

Қазақстан Республикасы	159	167	172	Республика Казахстан
Ақмола	69	122	40	Ақмолинская
Ақтөбе	136	149	156	Актюбинская
Алматы	177	181	181	Алматинская
Атырау	152	173	186	Атырауская
Батыс Қазақстан	104	91	107	Западно-Казахстанская
Жамбыл	171	165	172	Жамбылская
Қарағанды	192	174	208	Қарагандинская
Қостанай	52	45	49	Қостанайская
Қызылорда	129	146	156	Қызылординская
Маңғыстау	160	178	200	Мангистауская
Оңтүстік Қазақстан	165	176	180	Южно-Казахстанская
Павлодар	83	107	104	Павлодарская
Шығыс Қазақстан	263	254	247	Восточно-Казахстанская

	2005	2006	2007	
Ауыл шаруашылығы кәсіпорындары				
Сельхозпредприятия				
Қазақстан Республикасы	93	117	92	Республика Казахстан
Ақтөбе	107	62	62	Актюбинская
Алматы	167	146	143	Алматинская
Атырау	104	109	115	Атырауская
Батыс Қазақстан	79	-	61	Западно-Казахстанская
Жамбыл	68	74	57	Жамбылская
Қостанай	3	18	19	Костанайская
Қызылорда	69	143	54	Кызылординская
Маңғыстау	53	178	169	Мангистауская
Оңтүстік Қазақстан	107	124	90	Южно-Казахстанская
Павлодар	21	73	120	Павлодарская
Шығыс Қазақстан	250	-	240	Восточно-Казахстанская
Шаруа (фермер) қожалықтары				
Крестьянские (фермерские) хозяйства				
Қазақстан Республикасы	172	177	185	Республика Казахстан
Ақмола	59	-	32	Ақмолинская
Ақтөбе	100	120	179	Актюбинская
Алматы	194	200	192	Алматинская
Атырау	118	153	153	Атырауская
Батыс Қазақстан	113	89	100	Западно-Казахстанская
Жамбыл	178	168	174	Жамбылская
Қарағанды	205	178	200	Карагандинская
Қостанай	44	40	35	Костанайская
Қызылорда	126	123	163	Кызылординская
Маңғыстау	175	200	224	Мангистауская
Оңтүстік Қазақстан	171	183	194	Южно-Казахстанская
Павлодар	84	110	109	Павлодарская
Шығыс Қазақстан	282	315	268	Восточно-Казахстанская
Жұртшылық шаруашылығы				
Хозяйства населения				
Қазақстан Республикасы	148	153	161	Республика Казахстан
Ақмола	75	122	69	Ақмолинская
Ақтөбе	144	164	156	Актюбинская
Алматы	159	160	166	Алматинская
Атырау	180	187	210	Атырауская
Батыс Қазақстан	100	95	115	Западно-Казахстанская
Жамбыл	166	187	188	Жамбылская
Қарағанды	180	171	220	Карагандинская
Қостанай	71	49	68	Костанайская
Қызылорда	130	149	156	Кызылординская
Маңғыстау	59	-	192	Мангистауская
Оңтүстік Қазақстан	159	156	163	Южно-Казахстанская
Павлодар	85	103	102	Павлодарская
Шығыс Қазақстан	250	201	230	Восточно-Казахстанская

^{*)} Жиналған алқаптың өнімділігі
Урожайность с убранной площади

3.85. Жүзімнің өнімділігі Урожайность винограда

бір гектардан центнер

центнеров с одного гектара

	2005	2006	2007	
Барлық шаруашылық санаттары				
Все категории хозяйств				
Қазақстан Республикасы	55,9	55,3	50,0	Республика Казахстан
Ақтөбе	9,5	89,9	65,0	Актюбинская
Алматы	44,9	38,4	25,5	Алматинская
Атырау	-	96,3	88,6	Атырауская
Батыс Қазақстан	32,7	26,8	26,5	Западно-Казахстанская
Жамбыл	9,0	24,7	38,7	Жамбылская
Қарағанды	81,8	82,3	86,5	Карагандинская
Қостанай	82,4	70,1	86,8	Костанайская
Қызылорда	13,8	51,0	40,3	Кызылординская
Маңғыстау	-	90,0	73,5	Мангистауская
Оңтүстік Қазақстан	77,1	74,3	76,4	Южно-Казахстанская
Павлодар	30,0	92,5	96,4	Павлодарская
Шығыс Қазақстан	78,4	97,1	95,1	Восточно-Казахстанская
Астана қаласы	-	-	95,0	г.Астана
Алматы қаласы	99,8	99,9	85,0	г.Алматы
Ауыл шаруашылығы кәсіпорындары				
Сельхозпредприятия				
Қазақстан Республикасы	44,7	35,5	26,7	Республика Казахстан
Алматы	40,8	30,0	18,7	Алматинская
Жамбыл	3,3	0,6	-	Жамбылская
Оңтүстік Қазақстан	66,4	48,2	47,0	Южно-Казахстанская
Шығыс Қазақстан	10,0	1,0	80,0	Восточно-Казахстанская
Шаруа (фермер) қожалықтары				
Крестьянские (фермерские) хозяйства				
Қазақстан Республикасы	65,0	80,9	69,4	Республика Казахстан
Алматы	-	58,1	36,3	Алматинская
Жамбыл	-	-	19,2	Жамбылская
Қызылорда	54,2	53,3	10,0	Кызылординская
Оңтүстік Қазақстан	78,3	97,6	92,7	Южно-Казахстанская
Шығыс Қазақстан	83,7	98,7	100,0	Восточно-Казахстанская
Жұртшылық шаруашылығы				
Хозяйства населения				
Қазақстан Республикасы	76,2	68,2	70,6	Республика Казахстан
Ақтөбе	9,5	89,9	65,0	Актюбинская
Алматы	41,6	43,7	44,0	Алматинская
Атырау	-	96,3	88,6	Атырауская
Батыс Қазақстан	32,7	26,8	26,5	Западно-Казахстанская
Жамбыл	40,7	51,3	51,2	Жамбылская
Қарағанды	81,8	82,3	86,5	Карагандинская
Қостанай	82,4	70,1	86,8	Костанайская
Қызылорда	35,9	51,0	41,1	Кызылординская
Маңғыстау	-	90,0	73,5	Мангистауская
Оңтүстік Қазақстан	91,0	78,2	81,0	Южно-Казахстанская
Павлодар	30,0	92,5	96,4	Павлодарская
Шығыс Қазақстан	68,8	96,0	93,2	Восточно-Казахстанская
Астана қаласы	-	40,0	95,0	г.Астана
Алматы қаласы	99,8	99,9	85,0	г.Алматы

3.86. Жеміс пен жидектердің өнімділігі Урожайность плодов и ягод

бір гектардан центнер

центнеров с одного гектара

	2005	2006	2007	
Барлық шаруашылық санаттары				
Все категории хозяйств				
Қазақстан Республикасы	50,5	49,5	50,4	Республика Казахстан
Ақмола	24,0	29,0	26,8	Акмолинская
Ақтөбе	13,2	117,9	119,5	Актюбинская
Алматы	31,9	39,4	41,5	Алматинская
Атырау	19,5	12,0	36,2	Атырауская
Батыс Қазақстан	32,8	44,4	38,9	Западно-Казахстанская
Жамбыл	45,4	50,7	56,4	Жамбылская
Қарағанды	46,0	47,2	49,3	Қарағандинская
Қостанай	58,4	76,2	70,9	Костанайская
Қызылорда	31,3	37,1	39,8	Қызылординская
Маңғыстау	14,9	25,0	53,5	Мангистауская
Оңтүстік Қазақстан	48,3	50,0	43,7	Южно-Казахстанская
Павлодар	75,8	102,4	219,9	Павлодарская
Солтүстік Қазақстан	129,9	128,9	135,0	Северо-Казахстанская
Шығыс Қазақстан	111,5	112,5	110,1	Восточно-Казахстанская
Астана қаласы	53,2	62,4	143,1	г.Астана
Алматы қаласы	54,8	53,4	48,4	г.Алматы
Ауыл шаруашылығы кәсіпорындары				
Сельхозпредприятия				
Қазақстан Республикасы	2,6	7,0	6,6	Республика Казахстан
Ақмола	0,4	0,7	0,5	Акмолинская
Алматы	2,5	6,6	9,3	Алматинская
Атырау	1,9	0,5	0,9	Атырауская
Батыс Қазақстан	4,0	6,0	10,0	Западно-Казахстанская
Жамбыл	10,6	7,3	3,4	Жамбылская
Қарағанды	0,3	0,0	-	Қарағандинская
Қостанай	3,0	48,8	5,6	Костанайская
Қызылорда	7,6	14,2	22,4	Қызылординская
Маңғыстау	6,8	24,4	-	Мангистауская
Оңтүстік Қазақстан	2,7	7,3	5,0	Южно-Казахстанская
Солтүстік Қазақстан	4,7	1,3	2,5	Северо-Казахстанская
Шығыс Қазақстан	9,6	0,3	7,4	Восточно-Казахстанская
Алматы қаласы	50,0	45,0	47,5	г. Алматы
Шаруа (фермер) қожалықтары				
Крестьянские (фермерские) хозяйства				
Қазақстан Республикасы	39,1	40,8	43,4	Республика Казахстан
Ақмола	4,9	9,6	2,7	Акмолинская
Алматы	28,6	34,8	41,1	Алматинская
Атырау	2,5	0,2	1,7	Атырауская
Батыс Қазақстан	5,6	22,2	7,6	Западно-Казахстанская
Жамбыл	92,7	41,4	25,3	Жамбылская
Қостанай	-	-	2,0	Костанайская
Қызылорда	-	66,9	9,3	Қызылординская
Маңғыстау	21,5	-	61,3	Мангистауская
Оңтүстік Қазақстан	56,2	59,5	51,3	Южно-Казахстанская
Солтүстік Қазақстан	-	-	116,3	Северо-Казахстанская
Шығыс Қазақстан	95,6	56,1	78,1	Восточно-Казахстанская
Алматы қаласы	46,5	43,0	48,5	г. Алматы

	2005	2006	2007	
Жұртшылық шаруашылығы Хозяйства населения				
Қазақстан Республикасы	62,2	62,7	67,4	Республика Казахстан
Ақмола	36,4	38,4	42,9	Ақмолинская
Ақтөбе	13,2	117,9	119,5	Актюбинская
Алматы	40,6	52,2	56,2	Алматынская
Атырау	43,4	29,8	45,5	Атырауская
Батыс Қазақстан	33,3	45,7	40,7	Западно-Казахстанская
Жамбыл	34,0	57,4	77,6	Жамбылская
Қарағанды	46,6	47,8	51,0	Карагандинская
Қостанай	59,3	78,2	75,5	Костанайская
Қызылорда	35,1	39,4	42,7	Кызылординская
Маңғыстау	15,0	25,4	48,2	Мангистауская
Оңтүстік Қазақстан	66,2	61,1	53,7	Южно-Казахстанская
Павлодар	75,8	102,4	219,9	Павлодарская
Солтүстік Қазақстан	131,3	136,1	144,2	Северо-Казахстанская
Шығыс Қазақстан	112,8	129,0	121,2	Восточно-Казахстанская
Астана қаласы	53,2	62,4	143,1	г.Астана
Алматы қаласы	55,0	53,6	48,4	г.Алматы

**2007 жылы негізгі ауыл шаруашылығы дақылдарының егістік алқабы
Посевная площадь основных сельскохозяйственных культур в 2007 году**

барлық егістік алқап пайызбен

в процентах ко всей посевной площади

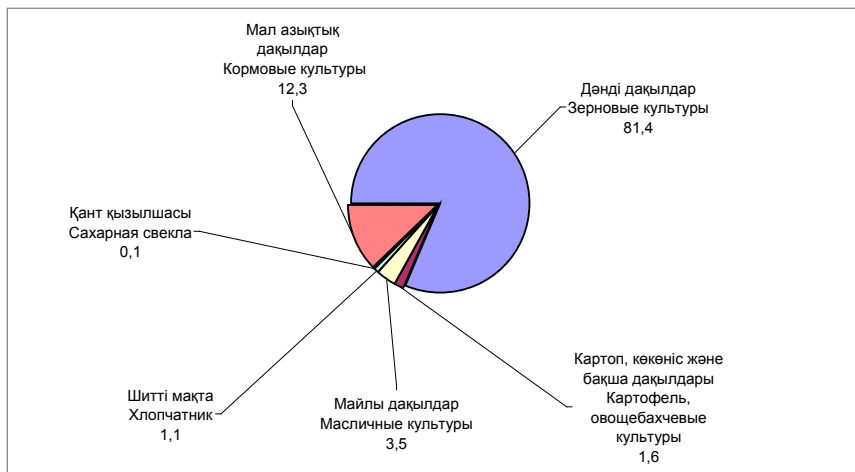

Негізгі ауыл шаруашылығы дақылдарын өндірудегі шаруашылық санаттарының үлесі

Доля категорий хозяйств в производстве основных сельскохозяйственных культур

пайызбен

в процентах

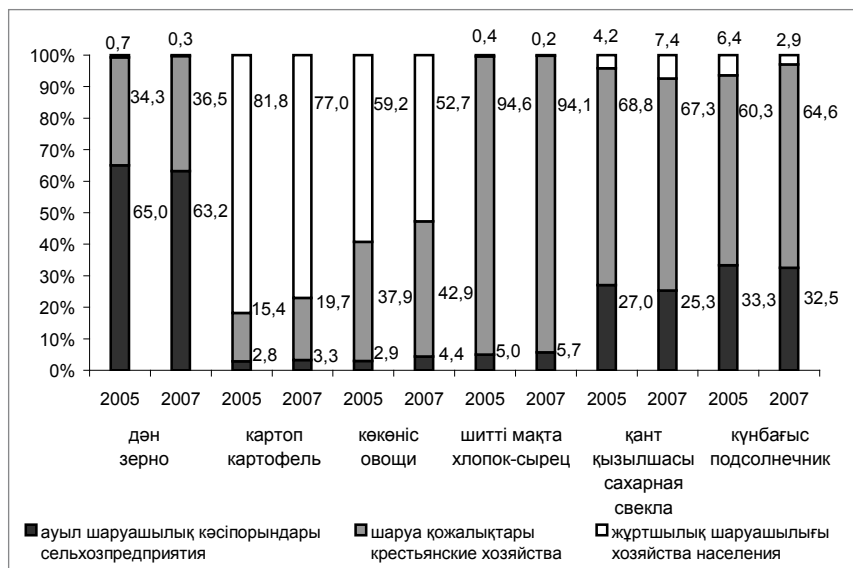

Негізгі ауыл шаруашылығы өнімдерінің өнімділігі Урожайность основных сельскохозяйственных культур

1 гектардан центнер

центнеров с 1 га

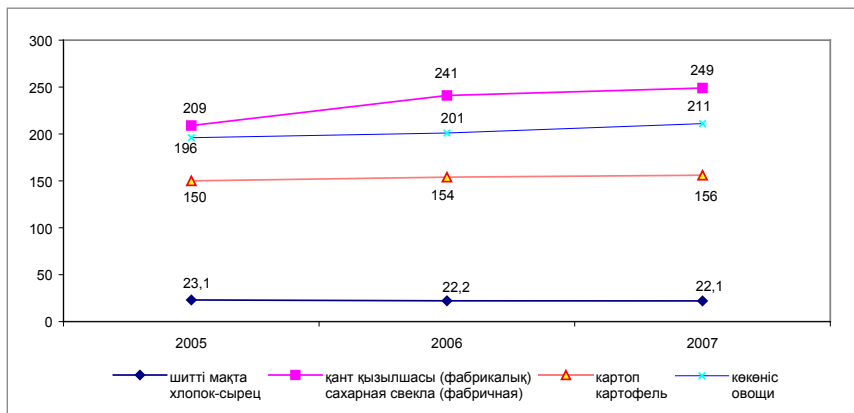

Дәнді дақылдар мен дәндік күнбағыстың өнімділігі Урожайность зерновых культур и подсолнечника на зерно

1 гектардан центнер

центнеров с 1 га

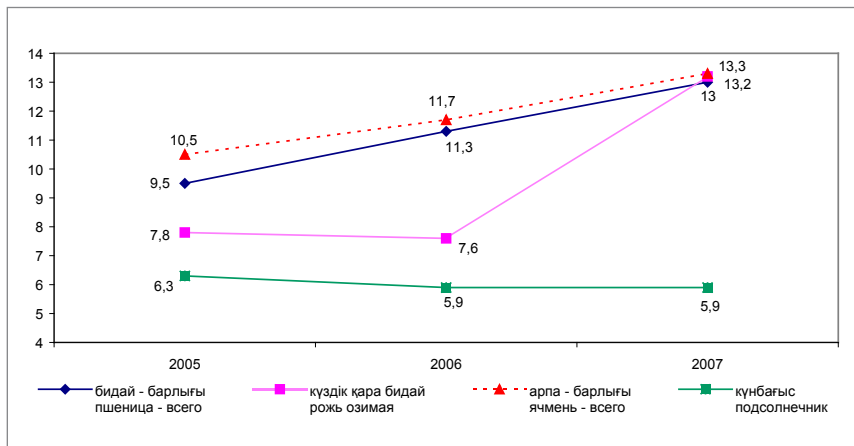

3.87. Тыңайтқыш енгізілген, ауыл шаруашылығындағы пайдалы жерлердің көлемі
Площадь сельскохозяйственных угодий, на которую внесены удобрения

мың га

тыс. га

	Минералдық Минеральные			Органқалық Органические			
	2005	2006	2007	2005	2006	2007	
Қазақстан Республикасы	654	616	1157	6	45	16	Республика Казахстан
Ақмола	135	157	225	1	1	0,0	Ақмолинская
Ақтөбе	4	1	0,0	-	-	0,0	Актюбинская
Алматы	26	30	28	2	2	2	Алматинская
Атырау	0,0	0,0	0,0	0,0	-	-	- Атырауская
Батыс Қазақстан	1	2	-	-	-	-	- Западно-Казахстанская
Жамбыл	13	1	5	0,0	-	0,0	Жамбылская
Қарағанды	14	14	10	0,0	0,0	0,0	Қарағандинская
Қостанай	168	275	430	1	41	1	Қостанайская
Қызылорда	56	56	58	2	0,0	0,0	Қызылординская
Оңтүстік Қазақстан	32	25	33	0,0	0,0	0,0	Южно-Казахстанская
Павлодар	5	2	7	0,0	1	2	Павлодарская
Солтүстік Қазақстан	199	50	354	0,0	0,0	5	Северо-Казахстанская
Шығыс Қазақстан	1	2	6	-	0,0	6	Восточно-Казахстанская
Астана қаласы	-	1	1	-	-	-	- г.Астана
Алматы қаласы	0,0	-	-	-	0,0	0,0	г.Алматы

3.88. Минералды тыңайтқыштар енгізу
Внесение удобрений

коректі заттарды 100% қайта есептегенде
 мың центнер

в пересчете на 100% питательных веществ
 тыс. центнеров

	Минералдық Минеральные			Органиқалық Органические			
	2005	2006	2007	2005	2006	2007	
Қазақстан Республикасы	374,8	414,5	589,6	76,8	127,0	77,9	Республика Казахстан
Ақмола	39,7	51,4	62,1	5,0	2,1	0,0	Ақмолинская
Ақтөбе	4,9	1,4	0,0	-	-	0,0	Актюбинская
Алматы	20,1	39,7	63,1	32,5	30,3	10,1	Алматинская
Атырау	0,2	0,2	0,1	0,1	0,0	-	- Атырауская
Батыс Қазақстан	0,8	0,4	-	-	-	-	- Западно-Казахстанская
Жамбыл	11,5	2,5	11,5	0,1	-	0,9	Жамбылская
Қарағанды	5,3	8,2	5,2	0,4	1,3	1,4	Қарағандинская
Қостанай	69,6	81,1	170,7	12,7	76,8	32,6	Қостанайская
Қызылорда	128,4	184,3	135,5	0,2	0,0	0,3	Қызылординская
Маңғыстау	0,1	0,3	0,0	-	-	-	- Мангистауская
Оңтүстік Қазақстан	18,1	20,8	27,1	0,5	0,1	0,4	Южно-Казахстанская
Павлодар	2,5	1,6	3,1	15,7	5,6	6,4	Павлодарская
Солтүстік Қазақстан	73,4	20,4	108,7	9,6	0,6	5,2	Северо-Казахстанская
Шығыс Қазақстан	0,2	1,9	1,9	-	10,2	20,4	Восточно-Казахстанская
Астана қаласы	0,0	0,3	0,2	-	-	-	- г.Астана
Алматы қаласы	0,0	-	0,4	-	0,0	0,2	г.Алматы

4. Мал шаруашылығы Животноводство

4.1. Мал шаруашылығы саласы бойынша ауыл шаруашылығы өндірісінің негізгі көрсеткіштері Основные показатели сельскохозяйственного производства по отрасли животноводства

	2005	2006	2007	
Ауыл шаруашылығындағы жалпы өнім (қолданыстағы нақты бағада) – барлығы, млн. теңге	763843	853312,9	1121773,6	Валовая продукция сельского хозяйства (в фактически действовавших ценах) – всего, млн. тенге,
соның ішінде:				в том числе:
мал шаруашылығы	363625	420821,3	490977,9	животноводства
Ауыл шаруашылығы өнімдерінің нақты көлем индекстері, өткен жылға пайызбен	107,3	106,2	108,9	Индексы физического объема продукции сельского хозяйства, в процентах к предыдущему году
соның ішінде:				в том числе:
мал шаруашылығы	104,6	104,5	103,8	животноводства
Ауыл шаруашылығы өнімдерінің жалпы көлеміндегі мал шаруашылық саласының үлесі (қорытындысы %-бен)	47,6	49,3	43,8	Доля отрасли животноводства в общем объеме валовой продукции сельского хозяйства (в % к итогу)
Мал мен құс саны, мың бас				Поголовье скота и птицы, тыс. голов
Ірі қара мал	5457,4	5660,4	5840,9	Крупный рогатый скот
Қой мен ешкі	14334,5	15350,3	16080,0	Овцы и козы
Жылқы	1163,5	1235,6	1291,1	Лошади
Шошқа	1281,9	1304,9	1352,7	Свиньи
Құс	26215,5	28239,3	29506,8	Птица
Түйе	130,5	138,6	143,2	Верблюды
Мал шаруашылығының негізгі өнімдерін өндіру				Производство основных продуктов животноводства
Мал мен құстың етке өткізілгені (тірі салмақта) – барлығы, мың тонна	1375,0	1447,3	1504,7	Реализовано скота и птицы на мясо (в живой массе) – всего, тыс. тонн
Сауылған сүт, мың тонна	4749,2	4926,0	5073,2	Надоено молока, тыс. тонн
Алынған жұмыртқа, млн. дана	2514,0	2494,7	2664,2	Получено яиц, млн. штук
Қырқылған жүн, тонна	30444	32389	34172	Настрижено шерсти, тонн
Мал мен құстың өнімділігі				Продуктивность скота и птицы
Бір сиырдан сауылған орташа жылдық сүт, кг	2128	2176	2205	Средний годовой удой молока от одной коровы, кг
Бір мекиеннің орташа жылдық жұмыртқалағыштығы, дана	193	193	198	Средняя годовая яйценоскость кур-несушек, штук
Бір қойдан қырқылған орташа жылдық жүн (нақты салмақпен), кг	2,9	2,9	2,9	Средний годовой настриг шерсти с одной овцы (в физическом весе), кг

4.2. 2007 жылғы ірі қара малдың бары бойынша ауыл шаруашылығы кәсіпорындарын топтастыру
Группировка сельхозпредприятий по наличию крупного рогатого скота в 2007 году

кәсіпорындардың жалпы санына және ауыл шаруашылығы кәсіпорындарындағы барлық мал басына пайызбен в процентах к общему числу предприятий и ко всему поголовью в сельхозпредприятиях

	Барлық бірлік Всего единиц	соның ішінде ІҚМ бар-лар в т.ч. имею-щих КРС	олардан из них							
			соның ішінде ІҚМ барлар до 10 голлов		10-нан 50 басқа дейін от 10 до 50 голлов		50-ден 100 басқа дейін от 50 до 100 голлов		100 бастан және одан көп от 100 голлов и более	
			а/ш кәсі-порын-дарының саны	ІҚМ басы пого-ловье КРС	а/ш кәсі-порын-дарының саны	ІҚМ басы пого-ловье КРС	а/ш кәсі-порын-дарының саны	ІҚМ басы пого-ловье КРС	а/ш кәсі-порын-дарының саны	ІҚМ басы пого-ловье КРС
Қазақстан	7340	824	10,0	25,1	1,7	11,8	2,1	53,1	96,1	Қазақстан Республикасы
Ақмола	774	117	6,8	18,8	1,6	10,3	2,0	64,1	96,3	Ақмолинская
Ақтөбе	326	83	13,3	31,2	4,4	14,5	5,5	41,0	89,7	Актюбинская
Алматы	762	116	7,8	30,2	3,2	15,5	4,1	46,5	92,5	Алматинская
Атырау	88	23	21,7	47,9	10,7	4,3	2,0	26,1	86,7	Атырауская
Батыс Қазақстан	260	57	10,5	26,3	3,6	19,3	6,9	43,9	89,3	Западно-Казахстанская
Жамбыл	371	35	17,1	31,5	3,8	11,4	4,0	40,0	91,6	Жамбылская
Қарағанды	196	46	19,6	34,8	5,2	13,0	5,3	32,6	89,0	Карагандинская
Қостанай	678	96	4,2	11,5	0,3	2,1	0,2	82,2	99,5	Костанайская
Қызылорда	157	22	13,6	18,2	2,6	36,4	23,4	31,8	73,3	Кызылординская
Маңғыстау	46	-	-	-	-	-	-	-	-	Мангистауская
Оңтүстік Қазақстан	2413	62	8,1	51,6	14,2	9,7	6,0	30,6	79,4	Южно-Казахстанская
Павлодар	166	56	1,8	14,3	0,8	12,5	1,3	71,4	97,9	Павлодарская
Солтүстік Қазақстан	639	59	11,9	15,2	0,4	6,8	0,7	66,1	98,8	Северо-Казахстанская
Шығыс Қазақстан	405	49	16,3	14,3	0,5	10,2	1,0	59,2	98,4	Восточно-Казахстанская
Астана қаласы	8	1	-	-	-	-	-	100,0	100,0	г.Астана
Алматы қаласы	51	2	-	-	-	50,0	6,6	50,0	93,4	г.Алматы

4.3. 2007 жылғы қой мен ешкінің бары бойынша ауыл шаруашылығы кәсіпорындарын топтастыру
Группировка сельхозпредприятий по наличию овец и коз в 2007 году

кәсіпорындардың жалпы санына және ауыл шаруашылығы кәсіпорындарындағы барлық мал басына пайызбен в процентах к общему числу предприятий и ко всему поголовью в сельхозпредприятиях

	Барлық бірілік Всего единиц	с.і. қой мен ешкісі барлар в т.ч. имеющихся овец и коз	олардан из них						Республика
			100 басқа дейін до 100 голов		100-ден 500 басқа дейін от 100 до 500 голов		500 бастан және одан көп от 500 голов и более		
			а/ш кәсіпорындарының саны число с/х предприятий	қой мен ешкі басы поголовье овец и коз	а/ш кәсіпорындарының саны число с/х предприятий	қой мен ешкі басы поголовье овец и коз	а/ш кәсіпорындарының саны число с/х предприятий	қой мен ешкі басы поголовье овец и коз	
Қазақстан	7340	558	19,4	0,5	39,6	6,8	41,0	92,7	
Республикасы	774	54	37,0	3,8	48,2	39,0	14,8	57,2	
Ақмола	326	80	17,5	0,7	38,8	11,4	43,7	87,9	
Ақтөбе	762	68	13,2	0,3	32,4	4,0	54,4	95,7	
Алматы	88	22	27,3	0,2	18,2	1,3	54,5	98,5	
Атырау								Западно-	
Батыс	260	28	14,3	0,4	46,4	5,4	39,3	Қазақстан	
Қазақстан	371	39	7,7	0,1	41,0	3,8	51,3	96,1	
Жамбыл	196	35	31,4	1,1	45,7	11,2	22,9	Жамбылская	
Қарағанды	678	18	38,9	9,3	50,0	57,8	11,1	87,7	
Қостанай	157	24	20,8	1,2	29,2	8,5	50,0	Қарагандинская	
Қызылорда	46	15	-	-	20,0	6,4	80,0	32,9	
Маңғыстау	2413	97	10,3	0,3	40,2	6,4	49,5	Қостанайская	
Оңтүстік Қазақстан	166	29	13,8	1,0	44,8	16,5	41,4	90,3	
Павлодар	639	16	31,2	4,3	50,0	50,1	18,8	Қызылординская	
Солтүстік Қазақстан								98,9	
Шығыс	405	31	25,8	1,0	45,2	8,3	29,0	Маңгыстауская	
Қазақстан	8	1	100,0	100,0	-	-	-	93,3	
Астана қаласы	51	1	100,0	100,0	-	-	-	Южно-Казахстанская	
Алматы қаласы					-	-	-	82,5	
					-	-	-	Павлодарская	
					-	-	-	45,6	
					-	-	-	Северо-Казахстанская	
					-	-	-	Восточно-	
					-	-	-	Казахстанская	
					-	-	-	90,7	
					-	-	-	Казахстанская	
					-	-	-	-	
					-	-	-	г.Астана	
					-	-	-	-	
					-	-	-	г.Алматы	

**4.5. 2007 жылғы қой мен ешкінің бары бойынша шаруа (фермер) қожалықтарын топтастыру
Группировка (фермерских) крестьянских хозяйств по наличию овец и коз в 2007 году**

шаруашылықтың барлық саны мен шаруа (фермер) қожалықтарындағы барлық мал басына пайызбен в процентах к общему числу хозяйств и ко всеому поголовью в крестьянских (фермерских) хозяйствах

	Барлық қожалық, единиц Всего хозяйств, единиц	с.і. қой мен ешкісі барлар в т.ч. имеющих овец и коз	100 басқа дейін до 100 голов				100-ден 500 басқа дейін от 100 до 500 голов		500 бастан және одан көп от 500 голов и более		Республика
			қой мен ешкі басы поголовье овец и коз		қой мен ешкі басы поголовье овец и коз		қой мен ешкі басы поголовье овец и коз		қой мен ешкі басы поголовье овец и коз		
			қожалық саны	қожалық саны	қожалық саны	қожалық саны	қожалық саны	қожалық саны	қожалық саны	қожалық саны	
Қазақстан Республикасы	194550	13957	45,7	7,1	39,8	37,3	14,5	55,6	14,5	Қазақстан	
Ақмола	4868	56	48,2	9,6	39,3	40,0	12,5	50,4	12,5	Ақмолинская	
Ақтөбе	5055	674	50,9	9,3	37,2	42,0	11,9	48,7	11,9	Актюбинская	
Алматы	50687	3538	42,9	6,6	41,5	37,4	15,6	56,0	15,6	Алматинская	
Атырау	2018	884	68,4	16,4	25,8	40,0	5,8	43,6	5,8	Атырауская	
Батыс Қазақстан	4279	1105	68,1	16,5	25,2	40,6	6,7	42,9	6,7	Западно-Казахстанская	
Жамбыл	15709	1143	18,4	2,5	60,2	38,2	21,4	59,3	21,4	Жамбылская	
Қарағанды	6669	1963	56,2	10,7	32,6	40,8	11,2	48,5	11,2	Карагандинская	
Қостанай	6427	101	47,6	13,6	46,5	56,7	5,9	29,7	5,9	Костанайская	
Қызылорда	2607	257	63,0	11,4	26,9	30,8	10,1	57,8	10,1	Кызылординская	
Маңғыстау	1120	473	38,7	7,5	46,1	42,9	15,2	49,6	15,2	Мангыстауская	
Оңтүстік Қазақстан	70034	336	19,6	1,2	44,9	15,0	35,5	83,8	35,5	Южно-Казахстанская	
Павлодар	3695	596	50,7	10,7	41,1	50,3	8,2	39,0	8,2	Павлодарская	
Солтүстік Қазақстан	4070	37	56,8	17,3	37,8	55,0	5,4	27,7	5,4	Северо-Казахстанская	
Шығыс Қазақстан	17224	2793	36,9	5,7	44,6	37,5	18,5	56,8	18,5	Восточно-Казахстанская	
Астана қаласы	16	-	-	-	-	-	-	-	-	- Астана	
Алматы қаласы	72	1	100,0	100,0	-	-	-	-	-	- Алматы	

4.6. Мал шаруашылығының негізгі өнімдерін өндіру
Производство основных видов продукции животноводства

	2005	2006	2007	
Барлық шаруашылық санаттары				
Все категории хозяйств				
Ет (сойыс салмағымен), мың тонна	762,2	808,6	838,7	Мясо (в убойном весе), тыс. тонн
Сүт, мың тонна	4749,2	4926,0	5073,2	Молоко, тыс. тонн
Жұмыртқа, млн. дана	2514,0	2494,7	2664,2	Яйца, млн. штук
Жүн (нақты салмақпен), тонна	30444	32389	34172	Шерсть (в физическом весе), тонн
Қаракөл, мың дана	191,9	129,3	90,6	Каракуль, тыс. штук
Ауыл шаруашылығы кәсіпорындары				
Сельхозпредприятия				
Ет (сойыс салмағымен), мың тонна	54,8	76,8	81,2	Мясо (в убойном весе), тыс. тонн
Сүт, мың тонна	177,3	183,2	177,6	Молоко, тыс. тонн
Жұмыртқа, млн. дана	1282,1	1210,3	1341,8	Яйца, млн. штук
Жүн (нақты салмақпен), тонна	1863	1797	1873	Шерсть (в физическом весе), тонн
Қаракөл, мың дана	62,3	51,6	36,6	Каракуль, тыс. штук
Шаруа (фермер) қожалықтары				
Крестьянские (фермерские) хозяйства				
Ет (сойыс салмағымен), мың тонна	52,6	59,4	68,0	Мясо (в убойном весе), тыс. тонн
Сүт, мың тонна	258,6	281,0	309,1	Молоко, тыс. тонн
Жұмыртқа, млн. дана	16,1	19,6	16,6	Яйца, млн. штук
Жүн (нақты салмақпен), тонна	5066	5995	7553	Шерсть (в физическом весе), тонн
Қаракөл, мың дана	11,2	10,7	8,9	Каракуль, тыс. штук
Жұртшылық шаруашылығы				
Хозяйства населения				
Ет (сойыс салмағымен), мың тонна	654,8	672,4	689,5	Мясо (в убойном весе), тыс. тонн
Сүт, мың тонна	4313,3	4461,8	4586,5	Молоко, тыс. тонн
Жұмыртқа, млн. дана	1215,8	1264,8	1305,8	Яйца, млн. штук
Жүн (нақты салмақпен), тонна	23515	24597	24746	Шерсть (в физическом весе), тонн
Қаракөл, мың дана	118,4	67,0	45,1	Каракуль, тыс. штук

4.7. Мал түрлері бойынша ет өндірудің құрылымы Структура производства мяса по видам скота

өндірілген өнімнің жалпы көлеміне, пайызбен

в процентах к общему объему производства

	2005	2006	2007	
Барлық мал мен құс түрлерінің еті	100	100	100	Мясо всех видов скота и птицы
соның ішінде				в том числе:
сиыр және бұзау еті	48,5	48,7	46,0	говядина и телятина
қой және ешкі еті	17,0	17,1	14,7	баранина и козлятина
шошқа еті	20,7	19,4	23,1	свинина
құс еті	4,7	5,8	7,7	мясо птицы
малдың өзгеде түрлерінің еті	9,1	9,0	8,5	мясо прочих видов скота

Жыл аяғындағы мал саны Поголовье скота на конец года

мың бас

тыс. голов

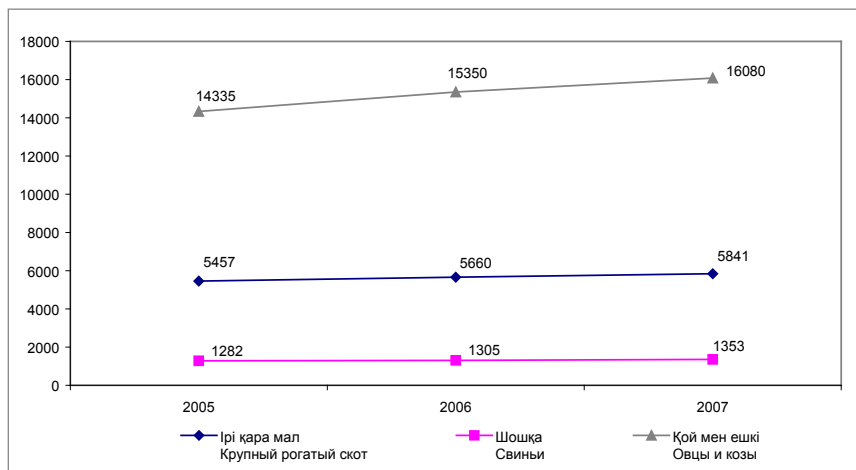

Мал шаруашылығының негізгі өнімдерін өндіру
Производство основных продуктов животноводства

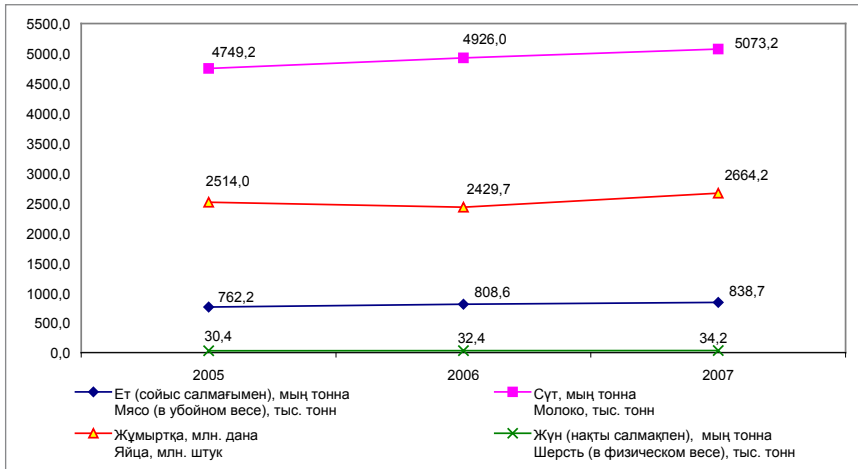

Мал шаруашылығының негізгі өнімдерін өндірудегі шаруашылық санаттарының үлес салмағы
Удельный вес категорий хозяйств в производстве основных видов продукции животноводства

пайызбен

в процентах

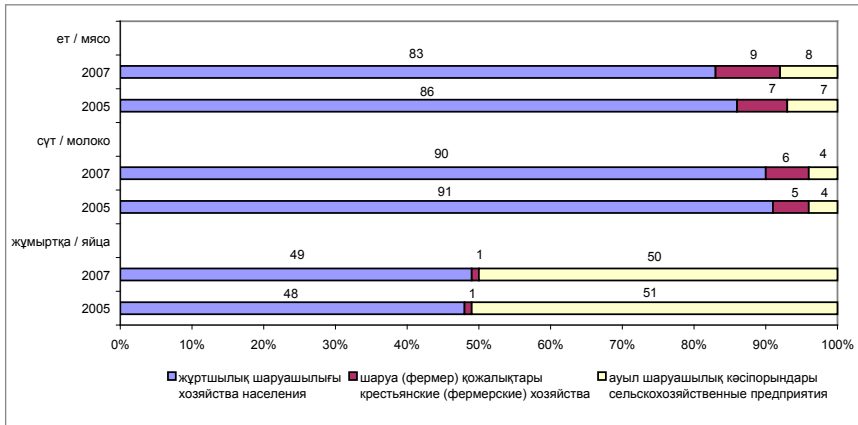

2007 жылғы мал түрлері бойынша ет өндірудің құрылымы
Структура производства мяса по видам скота в 2007 года

пайызбен

в процентах

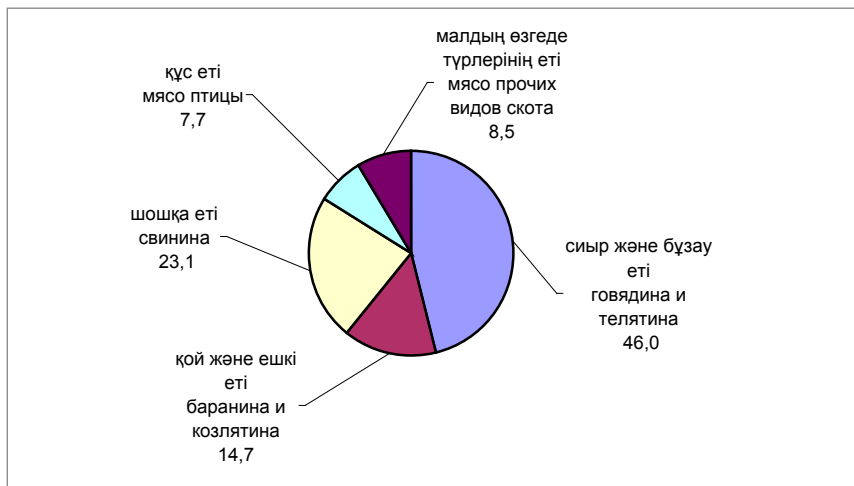

4.8. Мал шаруашылығының негізгі өнімдерін өткізу
Реализация основных продуктов животноводства

	2005	2006	2007	
Етке өткізілгені (тірідей салмақта) – барлығы, мың тонна	1375	1447	1505	Реализовано на мясо (в живом весе) – всего, тыс. тонн
Ірі қара мал, мың бас	2190	2316	2423	Крупный рогатый скот, тыс. голов
тірідей салмақта, мың тонна	667	705	742	в живой массе, тыс. тонн
бір бастың орташа салмағы, кг	305	304	306	средний вес 1 головы, кг
Қой мен ешкі, мың бас	6255	6616	7147	Овцы и козы, тыс. голов
тірідей салмақта, мың тонна	234	248	266	в живой массе, тыс. тонн
бір бастың орташа салмағы, кг	37	37	37	средний вес 1 головы, кг
Жылқы, мың бас	362	373	389	Лошади, тыс. голов
тірідей салмақта, мың тонна	114	120	123	в живой массе, тыс. тонн
бір бастың орташа салмағы, кг	317	322	317	средний вес 1 головы, кг
Шошқа, мың бас	2810	2793	2819	Свины, тыс. голов
тірідей салмақта, мың тонна	285	280	279	в живой массе, тыс. тонн
бір бастың орташа салмағы, кг	102	100	99	средний вес 1 головы, кг
Құс, мың бас	33557	44763	47361	Птицы, тыс. голов
тірідей салмақта, мың тонна	64,4	84,4	83,9	в живой массе, тыс. тонн
бір бастың орташа салмағы, кг	1,9	1,9	1,8	средний вес 1 головы, кг
Сауылған сүт, мың тонна	4749	4926	5073	Надоено молока, тыс. тонн
Алынған жұмыртқа, млн. дана	2514	2495	2664	Получено яиц, млн. штук
Қырқылған жүн, тонна	30444	32389	34172	Настрижено шерсти, тонн

4.9. Ет өндіру Производство мяса

сойыс салмағымен
мың тонна

в убойном весе
тысяч тонн

	2005	2006	2007	
Барлық шаруашылық санаттары				
Все категории хозяйств				
Қазақстан Республикасы	762,2	808,6	838,7	Республика Казахстан
Ақмола	53,3	53,1	54,9	Ақмолинская
Ақтөбе	42,7	45,4	45,8	Актюбинская
Алматы	108,7	126,8	130,5	Алматинская
Атырау	21,1	21,4	22,0	Атырауская
Батыс Қазақстан	33,0	34,1	34,7	Западно-Казахстанская
Жамбыл	41,3	43,6	45,6	Жамбылская
Қарағанды	52,8	60,9	63,7	Қарағандинская
Қостанай	137,4	138,5	141,0	Қостанайская
Қызылорда	14,7	14,9	15,4	Қызылординская
Маңғыстау	4,1	4,4	4,6	Маңғыстауская
Оңтүстік Қазақстан	69,4	72,8	77,2	Южно-Казахстанская
Павлодар	38,7	39,2	40,6	Павлодарская
Солтүстік Қазақстан	52,8	53,1	55,1	Северо-Казахстанская
Шығыс Қазақстан	91,3	99,8	107,0	Восточно-Казахстанская
Астана қаласы	0,5	0,2	0,2	г.Астана
Алматы қаласы	0,4	0,4	0,4	г.Алматы
Ауыл шаруашылығы кәсіпорындары				
Сельхозпредприятия				
Қазақстан Республикасы	54,8	76,8	81,2	Республика Казахстан
Ақмола	5,3	3,7	3,7	Ақмолинская
Ақтөбе	1,4	1,4	2,2	Актюбинская
Алматы	15,7	34,1	31,7	Алматинская
Атырау	0,4	0,5	0,7	Атырауская
Батыс Қазақстан	1,0	1,0	0,9	Западно-Казахстанская
Жамбыл	0,8	0,6	0,4	Жамбылская
Қарағанды	5,3	7,4	8,5	Қарағандинская
Қостанай	3,4	3,5	3,9	Қостанайская
Қызылорда	0,1	0,2	0,3	Қызылординская
Маңғыстау	0,8	0,7	0,7	Маңғыстауская
Оңтүстік Қазақстан	0,5	1,0	1,1	Южно-Казахстанская
Павлодар	3,4	4,4	5,3	Павлодарская
Солтүстік Қазақстан	2,2	1,8	2,8	Северо-Казахстанская
Шығыс Қазақстан	14,5	16,5	19,0	Восточно-Казахстанская
Астана қаласы	-	-	0,0	г.Астана
Алматы қаласы	-	-	0,0	г.Алматы
Шаруа (фермер) қожалықтары				
Крестьянские (фермерские) хозяйства				
Қазақстан Республикасы	52,6	59,4	68,0	Республика Казахстан
Ақмола	0,7	0,6	0,9	Ақмолинская
Ақтөбе	2,1	2,3	3,3	Актюбинская
Алматы	9,4	9,8	10,9	Алматинская
Атырау	2,7	3,2	3,5	Атырауская
Батыс Қазақстан	3,6	4,1	4,9	Западно-Казахстанская
Жамбыл	4,6	5,3	6,2	Жамбылская
Қарағанды	9,3	10,8	11,4	Қарағандинская
Қостанай	1,5	1,5	1,5	Қостанайская
Қызылорда	0,1	0,1	0,1	Қызылординская

	2005	2006	2007	
Маңғыстау	0,7	0,7	0,8	Мангистауская
Оңтүстік Қазақстан	0,9	1,0	1,3	Южно-Казахстанская
Павлодар	4,5	4,9	5,2	Павлодарская
Солтүстік Қазақстан	0,8	0,9	0,9	Северо-Казахстанская
Шығыс Қазақстан	11,7	14,2	17,1	Восточно-Казахстанская
Жұртшылық шаруашылығы				
Хозяйства населения				
Қазақстан Республикасы	654,8	672,4	689,5	Республика Казахстан
Ақмола	47,3	48,8	50,3	Акмолинская
Ақтөбе	39,2	41,7	40,3	Актюбинская
Алматы	83,6	82,9	87,9	Алматинская
Атырау	18,0	17,7	17,8	Атырауская
Батыс Қазақстан	28,4	29,0	28,9	Западно-Казахстанская
Жамбыл	35,9	37,7	39,0	Жамбылская
Қарағанды	38,2	42,7	43,8	Карагандинская
Қостанай	132,5	133,5	135,6	Костанайская
Қызылорда	14,5	14,6	15,0	Кызылординская
Маңғыстау	2,6	3,0	3,1	Мангистауская
Оңтүстік Қазақстан	68,0	70,8	74,8	Южно-Казахстанская
Павлодар	30,8	29,9	30,1	Павлодарская
Солтүстік Қазақстан	49,8	50,4	51,4	Северо-Казахстанская
Шығыс Қазақстан	65,1	69,1	70,9	Восточно-Казахстанская
Астана қаласы	0,5	0,2	0,2	г.Астана
Алматы қаласы	0,4	0,4	0,4	г.Алматы

4.10. Сүт өндіру Производство молока

мың тонна

тысяч тонн

	2005	2006	2007	
Барлық шаруашылық санаттары				
Все категории хозяйств				
Қазақстан Республикасы	4749,2	4926,0	5073,2	Республика Казахстан
Ақмола	445,1	449,5	452,2	Акмолинская
Ақтөбе	270,3	277,6	288,0	Актюбинская
Алматы	610,9	638,1	652,0	Алматинская
Атырау	48,5	50,3	52,7	Атырауская
Батыс Қазақстан	214,0	219,9	228,8	Западно-Казахстанская
Жамбыл	244,1	253,0	260,8	Жамбылская
Қарағанды	283,7	299,8	313,8	Карагандинская
Қостанай	567,9	588,6	609,6	Костанайская
Қызылорда	64,6	68,3	71,2	Кызылординская
Маңғыстау	5,9	6,1	6,5	Мангистауская
Оңтүстік Қазақстан	495,7	537,6	577,4	Южно-Казахстанская
Павлодар	339,3	343,0	343,4	Павлодарская
Солтүстік Қазақстан	512,9	523,4	531,3	Северо-Казахстанская
Шығыс Қазақстан	634,6	661,4	677,1	Восточно-Казахстанская
Астана қаласы	4,4	2,4	2,1	г.Астана
Алматы қаласы	7,3	7,0	6,3	г.Алматы

	2005	2006	2007	
Ауыл шаруашылығы кәсіпорындары				
Сельхозпредприятия				
Қазақстан Республикасы	177,3	183,2	177,6	Республика Казахстан
Ақмола	23,3	19,8	17,8	Ақмолинская
Ақтөбе	4,9	4,5	4,0	Актюбинская
Алматы	28,5	30,6	28,5	Алматинская
Атырау	0,7	0,7	0,6	Атырауская
Батыс Қазақстан	1,2	1,2	1,0	Западно-Казахстанская
Жамбыл	5,9	5,5	4,4	Жамбылская
Қарағанды	4,1	3,4	3,4	Қарағандинская
Қостанай	34,3	39,3	40,8	Қостанайская
Қызылорда	0,2	0,9	1,1	Қызылординская
Маңғыстау	0,1	0,1	0,1	Мангистауская
Оңтүстік Қазақстан	3,3	3,0	2,9	Южно-Казахстанская
Павлодар	22,6	21,7	21,4	Павлодарская
Солтүстік Қазақстан	24,6	24,0	25,3	Северо-Казахстанская
Шығыс Қазақстан	19,8	25,2	22,9	Восточно-Казахстанская
Астана қаласы	1,0	0,9	0,9	г.Астана
Алматы қаласы	2,8	2,4	2,5	г.Алматы
Шаруа (фермер) қожалықтары				
Крестьянские (фермерские) хозяйства				
Қазақстан Республикасы	258,6	281,0	309,1	Республика Казахстан
Ақмола	2,2	2,6	2,8	Ақмолинская
Ақтөбе	7,2	7,8	9,9	Актюбинская
Алматы	41,8	45,4	47,5	Алматинская
Атырау	4,1	4,9	5,3	Атырауская
Батыс Қазақстан	13,8	16,2	19,9	Западно-Казахстанская
Жамбыл	19,2	19,0	20,1	Жамбылская
Қарағанды	36,7	38,7	43,7	Қарағандинская
Қостанай	8,0	8,1	8,3	Қостанайская
Қызылорда	0,5	0,6	0,9	Қызылординская
Маңғыстау	0,9	1,1	1,2	Мангистауская
Оңтүстік Қазақстан	2,4	2,5	3,2	Южно-Казахстанская
Павлодар	30,4	33,2	34,4	Павлодарская
Солтүстік Қазақстан	8,2	9,0	8,8	Северо-Казахстанская
Шығыс Қазақстан	75,5	83,2	103,0	Восточно-Казахстанская
Астана қаласы	-	-	0,1	г.Астана
Жұртшылық шаруашылығы				
Хозяйства населения				
Қазақстан Республикасы	4313,3	4461,8	4586,5	Республика Казахстан
Ақмола	419,6	427,1	431,6	Ақмолинская
Ақтөбе	258,2	265,3	274,1	Актюбинская
Алматы	540,6	562,1	576,0	Алматинская
Атырау	43,7	44,7	46,8	Атырауская
Батыс Қазақстан	199,0	202,5	207,9	Западно-Казахстанская
Жамбыл	219,0	228,5	236,3	Жамбылская
Қарағанды	242,9	257,7	266,7	Қарағандинская
Қостанай	525,6	541,2	560,5	Қостанайская
Қызылорда	63,4	66,8	69,2	Қызылординская
Маңғыстау	4,9	4,9	5,2	Мангистауская
Оңтүстік Қазақстан	490,0	532,1	571,3	Южно-Казахстанская
Павлодар	286,3	288,1	287,6	Павлодарская
Солтүстік Қазақстан	480,1	490,4	497,2	Северо-Казахстанская
Шығыс Қазақстан	531,6	544,3	551,2	Восточно-Казахстанская
Астана қаласы	3,4	1,5	1,1	г.Астана
Алматы қаласы	4,5	4,6	3,8	г.Алматы

4.11. Жұмыртқа өндіру Производство яиц

миллион дана

миллионов штук

	2005	2006	2007	
Барлық шаруашылық санаттары				
Все категории хозяйств				
Қазақстан Республикасы	2514,0	2494,7	2664,2	Республика Казахстан
Ақмола	225,9	230,4	208,2	Акмолинская
Ақтөбе	109,7	120,1	127,0	Актюбинская
Алматы	590,5	481,0	573,1	Алматинская
Атырау	1,6	1,6	1,7	Атырауская
Батыс Қазақстан	95,5	93,2	106,5	Западно-Казахстанская
Жамбыл	92,0	93,9	96,1	Жамбылская
Қарағанды	189,1	204,7	208,4	Қарағандинская
Қостанай	341,7	356,1	383,2	Қостанайская
Қызылорда	35,9	36,7	32,3	Қызылординская
Маңғыстау	0,6	0,7	0,8	Мангистауская
Оңтүстік Қазақстан	204,3	229,5	238,8	Южно-Казахстанская
Павлодар	120,6	128,1	125,2	Павлодарская
Солтүстік Қазақстан	222,2	233,4	249,9	Северо-Казахстанская
Шығыс Қазақстан	280,8	282,4	308,9	Восточно-Казахстанская
Астана қаласы	0,5	0,2	0,2	г.Астана
Алматы қаласы	3,1	2,7	3,9	г.Алматы
Ауыл шаруашылығы кәсіпорындары				
Сельхозпредприятия				
Қазақстан Республикасы	1282,1	1210,3	1341,8	Республика Казахстан
Ақмола	143,7	148,0	123,0	Акмолинская
Ақтөбе	48,1	56,0	53,3	Актюбинская
Алматы	321,9	204,4	281,1	Алматинская
Батыс Қазақстан	49,4	39,6	54,0	Западно-Казахстанская
Қарағанды	132,6	148,0	159,6	Қарағандинская
Қостанай	143,9	148,4	166,0	Қостанайская
Қызылорда	22,4	23,2	18,7	Қызылординская
Оңтүстік Қазақстан	72,7	82,6	95,0	Южно-Казахстанская
Павлодар	61,0	69,4	64,4	Павлодарская
Солтүстік Қазақстан	104,4	108,4	118,6	Северо-Казахстанская
Шығыс Қазақстан	181,9	182,2	208,0	Восточно-Казахстанская
Алматы қаласы	0,1	0,1	0,1	г.Алматы
Шаруа (фермер) қожалықтары				
Крестьянские (фермерские) хозяйства				
Қазақстан Республикасы	16,1	19,6	16,6	Республика Казахстан
Ақмола	-	-	0,0	Акмолинская
Ақтөбе	1,1	0,6	0,5	Актюбинская
Алматы	2,2	1,8	1,9	Алматинская
Атырау	0,2	0,2	0,2	Атырауская
Батыс Қазақстан	4,5	9,6	7,2	Западно-Казахстанская
Жамбыл	2,9	2,7	2,6	Жамбылская
Қарағанды	2,3	2,6	2,2	Қарағандинская
Қостанай	-	0,1	0,0	Қостанайская
Қызылорда	0,1	-	0,0	Қызылординская
Оңтүстік Қазақстан	0,4	0,3	0,4	Южно-Казахстанская
Павлодар	1,2	0,6	0,5	Павлодарская
Шығыс Қазақстан	1,1	1,0	1,0	Восточно-Казахстанская
Алматы қаласы	0,1	0,1	0,1	г.Алматы

Жалғасы

Продолжение

	2005	2006	2007	
Жұртшылық шаруашылығы				
Хозяйства населения				
Қазақстан Республикасы	1215,8	1264,8	1305,8	Республика Казахстан
Ақмола	82,2	82,4	85,2	Ақмолинская
Ақтөбе	60,5	63,5	73,2	Ақтөбинская
Алматы	266,4	274,8	290,1	Алматынская
Атырау	1,4	1,4	1,5	Атырауская
Батыс Қазақстан	41,6	44,0	45,3	Западно-Казахстанская
Жамбыл	89,1	91,2	93,5	Жамбылская
Қарағанды	54,2	54,1	46,6	Қарағандинская
Қостанай	197,7	207,6	217,2	Қостанайская
Қызылорда	13,5	13,5	13,6	Қызылординская
Маңғыстау	0,6	0,7	0,8	Мангистауская
Оңтүстік Қазақстан	131,2	146,6	143,4	Южно-Казахстанская
Павлодар	58,4	58,1	60,3	Павлодарская
Солтүстік Қазақстан	117,8	125,0	131,3	Северо-Казахстанская
Шығыс Қазақстан	97,8	99,2	99,9	Восточно-Казахстанская
Астана қаласы	0,5	0,2	0,2	г.Астана
Алматы қаласы	2,9	2,5	3,7	г.Алматы

4.12. Жүн өндіру Производство шерсти

нақты салмағы
тонна

в физическом весе
тонн

	2005	2006	2007	
Барлық шаруашылық санаттары				
Все категории хозяйств				
Қазақстан Республикасы	30444	32389	34172	Республика Казахстан
Ақмола	605	630	628	Ақмолинская
Ақтөбе	1688	1721	1824	Ақтөбинская
Алматы	6984	7246	7527	Алматынская
Атырау	996	1056	1120	Атырауская
Батыс Қазақстан	1613	1614	1685	Западно-Казахстанская
Жамбыл	4766	5306	5319	Жамбылская
Қарағанды	1382	1586	1698	Қарағандинская
Қостанай	460	462	485	Қостанайская
Қызылорда	1077	1143	1203	Қызылординская
Маңғыстау	745	773	823	Мангистауская
Оңтүстік Қазақстан	5186	5708	6307	Южно-Казахстанская
Павлодар	848	874	907	Павлодарская
Солтүстік Қазақстан	596	637	716	Северо-Казахстанская
Шығыс Қазақстан	3494	3630	3926	Восточно-Казахстанская
Астана қаласы	2	1	1	г.Астана
Алматы қаласы	2	2	3	г.Алматы
Ауыл шаруашылығы кәсіпорындары				
Сельхозпредприятия				
Қазақстан Республикасы	1863	1797	1873	Республика Казахстан
Ақмола	25	19	21	Ақмолинская
Ақтөбе	167	167	143	Ақтөбинская
Алматы	427	409	431	Алматынская
Атырау	147	151	164	Атырауская
Батыс Қазақстан	61	67	72	Западно-Казахстанская

Жалғасы

Продолжение

	2005	2006	2007	
Жамбыл	362	345	358	Жамбылская
Қарағанды	75	66	90	Қарағандинская
Қостанай	16	4	9	Қостанайская
Қызылорда	38	43	49	Қызылординская
Маңғыстау	185	159	140	Мангистауская
Оңтүстік Қазақстан	248	254	286	Южно-Казахстанская
Павлодар	28	32	34	Павлодарская
Солтүстік Қазақстан	2	5	7	Северо-Казахстанская
Шығыс Қазақстан	82	76	69	Восточно-Казахстанская

Шаруа (фермер) қожалықтары
Крестьянские (фермерские) хозяйства

Қазақстан Республикасы	5066	5995	7553	Республика Казахстан
Ақмола	10	14	17	Ақмолинская
Ақтөбе	183	203	258	Актюбинская
Алматы	1564	1910	2630	Алматинская
Атырау	171	191	224	Атырауская
Батыс Қазақстан	282	304	366	Западно-Казахстанская
Жамбыл	696	782	916	Жамбылская
Қарағанды	490	557	664	Қарағандинская
Қостанай	23	24	25	Қостанайская
Қызылорда	29	46	58	Қызылординская
Маңғыстау	136	151	19	Мангистауская
Оңтүстік Қазақстан	315	406	473	Южно-Казахстанская
Павлодар	180	205	214	Павлодарская
Солтүстік Қазақстан	9	9	15	Северо-Казахстанская
Шығыс Қазақстан	978	1193	1503	Восточно-Казахстанская

Жұртшылық шаруашылығы
Хозяйства населения

Қазақстан Республикасы	23515	24597	24746	Республика Казахстан
Ақмола	570	597	590	Ақмолинская
Ақтөбе	1338	1351	1423	Актюбинская
Алматы	4993	4927	4466	Алматинская
Атырау	678	714	732	Атырауская
Батыс Қазақстан	1270	1243	1247	Западно-Казахстанская
Жамбыл	3708	4179	4045	Жамбылская
Қарағанды	817	963	944	Қарағандинская
Қостанай	421	434	451	Қостанайская
Қызылорда	1010	1054	1096	Қызылординская
Маңғыстау	424	463	493	Мангистауская
Оңтүстік Қазақстан	4623	5048	5548	Южно-Казахстанская
Павлодар	640	637	659	Павлодарская
Солтүстік Қазақстан	585	623	694	Северо-Казахстанская
Шығыс Қазақстан	2434	2361	2354	Восточно-Казахстанская
Астана қаласы	2	1	1	г.Астана
Алматы қаласы	2	2	3	г.Алматы

**4.13. Терілерді өндіру
Производство шкур**

мың дана

тысяч штук

	Ірі ерілер Крупных шкур			Майда терілер Мелких шкур			
	2005	2006	2007	2005	2006	2007	
Барлық шаруашылық санаттары Все категории хозяйств							
Қазақстан Республикасы	2348,6	2433,8	2555,5	6617,7	6894,3	7136,1	Республика Казахстан
Ақмола	189,2	183,1	228,3	143,0	143,8	177,6	Ақмолинская
Ақтөбе	149,1	171,4	193,7	323,7	351,0	430,0	Актюбинская
Алматы	180,3	193,2	207,3	1389,0	1402,9	1475,0	Алматинская
Атырау	86,8	94,8	101,8	275,3	276,8	299,7	Атырауская
Батыс Қазақстан	159,8	168,1	170,6	341,0	358,9	364,2	Западно-Казахстанская
Жамбыл	195,3	147,9	130,6	974,8	857,4	675,9	Жамбылская
Қарағанды	194,7	224,4	237,8	423,7	478,6	532,7	Карагандинская
Қостанай	233,2	235,3	231,5	86,4	94,1	91,6	Костанайская
Қызылорда	63,1	67,4	76,0	240,8	236,0	262,8	Кызылординская
Маңғыстау	15,2	16,8	12,5	158,5	149,2	101,0	Мангистауская
Оңтүстік Қазақстан	232,9	259,6	255,8	1260,1	1421,8	1452,0	Южно-Казахстанская
Павлодар	160,5	154,2	168,5	140,3	153,8	182,4	Павлодарская
Солтүстік Қазақстан	180,1	180,2	179,9	106,0	119,7	120,8	Северо-Казахстанская
Шығыс Қазақстан	306,1	334,1	358,2	754,8	849,5	968,0	Восточно-Казахстанская
Астана қаласы	0,2	1,1	0,9	-	0,5	1,5	г.Астана
Алматы қаласы	2,1	2,2	2,1	0,3	0,3	0,9	г.Алматы
Ауыл шаруашылығы кәсіпорындары Сельхозпредприятия							
Қазақстан Республикасы	61,7	56,5	41,1	213,6	195,3	125,5	Республика Казахстан
Ақмола	10,5	8,9	7,2	4,8	2,7	2,3	Ақмолинская
Ақтөбе	4,5	3,6	3,6	31,0	25,7	24,4	Актюбинская
Алматы	5,6	4,4	4,8	32,6	17,4	31,2	Алматинская
Атырау	0,5	0,7	0,4	12,7	19,3	7,8	Атырауская
Батыс Қазақстан	4,6	3,5	3,9	12,5	14,3	13,0	Западно-Казахстанская
Жамбыл	5,0	4,0	0,6	27,7	38,6	8,0	Жамбылская
Қарағанды	3,4	4,3	2,3	17,1	13,5	13,6	Карагандинская
Қостанай	6,9	3,6	-	5,1	2,0	-	Костанайская
Қызылорда	1,0	1,9	1,4	1,8	2,1	1,9	Кызылординская
Маңғыстау	1,8	1,6	-	38,7	33,0	4,0	Мангистауская
Оңтүстік Қазақстан	0,8	0,7	0,6	20,4	15,5	10,3	Южно-Казахстанская
Павлодар	9,7	10,9	9,7	2,9	4,0	3,5	Павлодарская
Солтүстік Қазақстан	3,1	2,5	2,5	1,5	0,9	1,0	Северо-Казахстанская
Шығыс Қазақстан	4,0	5,6	3,8	4,8	6,3	4,5	Восточно-Казахстанская
Астана қаласы	0,2	0,2	0,2	-	-	-	г.Астана
Алматы қаласы	0,1	0,1	0,1	-	-	-	г.Алматы

	Ірі ерілер Крупных шкур			Майда терілер Мелких шкур		
	2005	2006	2007	2005	2006	2007

**Шаруа (фермер) қожалықтары
Крестьянские (фермерские) хозяйства**

Қазақстан Республикасы						Республика Казахстан
Ақмола	2,0	1,9	3,4	3,2	3,5	5,4 Ақмолинская
Ақтөбе	8,7	11,0	14,8	21,4	30,0	51,4 Актюбинская
Алматы	18,5	18,7	21,2	207,9	211,4	255,0 Алматинская
Атырау	11,2	12,8	14,4	41,7	55,0	60,2 Атырауская
Батыс Қазақстан	16,1	17,6	23,2	45,0	63,3	62,0 Западно-Казахстанская
Жамбыл	28,0	20,3	15,2	131,7	138,4	77,3 Жамбылская
Қарағанды	39,2	46,3	48,1	176,5	192,3	206,1 Карагандинская
Қостанай	3,3	2,6	4,8	5,3	0,8	5,5 Костанайская
Қызылорда	0,6	1,0	1,0	2,0	2,0	2,9 Кызылординская
Маңғыстау	2,5	2,2	2,3	27,6	30,8	25,7 Мангистауская
Оңтүстік Қазақстан	1,9	1,7	2,1	34,8	40,8	50,4 Южно-Казахстанская
Павлодар	18,7	19,1	23,6	34,1	36,6	42,0 Павлодарская
Солтүстік Қазақстан	2,9	3,6	3,7	1,6	2,0	2,6 Северо-Казахстанская
Шығыс Қазақстан	41,8	49,2	58,6	190,4	242,6	320,1 Восточно-Казахстанская
Алматы қаласы	-	-	-	-	-	0,1 г.Алматы

**Жұртшылық шаруашылығы
Хозяйства населения**

Қазақстан Республикасы						Республика Казахстан
Ақмола	176,7	172,3	217,7	135,0	137,6	169,9 Ақмолинская
Ақтөбе	135,9	156,8	175,3	271,3	295,3	354,2 Актюбинская
Алматы	156,2	170,1	181,3	1148,5	1174,1	1188,8 Алматинская
Атырау	75,1	81,3	87,0	220,9	202,5	231,7 Атырауская
Батыс Қазақстан	139,1	147,0	143,5	283,5	281,3	289,2 Западно-Казахстанская
Жамбыл	162,3	123,6	114,8	815,4	680,4	590,6 Жамбылская
Қарағанды	152,1	173,8	187,4	230,1	272,8	313,0 Карагандинская
Қостанай	223,0	229,1	226,7	76,0	91,3	86,1 Костанайская
Қызылорда	61,5	64,5	73,6	237,0	231,9	258,0 Кызылординская
Маңғыстау	10,9	13,0	10,2	92,2	85,4	71,3 Мангистауская
Оңтүстік Қазақстан	230,2	257,2	253,1	1204,9	1365,5	1391,3 Южно-Казахстанская
Павлодар	132,1	124,2	135,2	103,3	113,2	136,9 Павлодарская
Солтүстік Қазақстан	174,1	174,1	173,7	102,9	116,8	117,2 Северо-Казахстанская
Шығыс Қазақстан	260,3	279,3	295,8	559,6	600,6	643,4 Восточно-Казахстанская
Астана қаласы	-	0,9	0,7	-	0,5	1,5 г.Астана
Алматы қаласы	2,0	2,1	2,0	0,3	0,3	0,8 г.Алматы

4.14. Қаракөл өндіру Производство каракуля

мың дана

тысяч штук

	2005	2006	2007	
Барлық шаруашылық санаттары				
Все категории хозяйств				
Қазақстан Республикасы	191,9	129,3	90,6	Республика Казахстан
Атырау	19,5	11,4	11,3	Атырауская
Батыс Қазақстан	0,7	-	-	Западно-Казахстанская
Жамбыл	90,5	37,3	23,2	Жамбылская
Қызылорда	37,0	37,2	26,6	Кызылординская
Маңғыстау	35,4	30,0	19,0	Мангистауская
Оңтүстік Қазақстан	9,5	13,4	10,5	Южно-Казахстанская
Ауыл шаруашылығы кәсіпорындары				
Сельхозпредприятия				
Қазақстан Республикасы	62,3	51,6	36,6	Республика Казахстан
Атырау	15,7	9,9	11,1	Атырауская
Жамбыл	3,5	5,4	3,3	Жамбылская
Қызылорда	3,9	2,9	3,2	Кызылординская
Маңғыстау	31,2	25,5	14,0	Мангистауская
Оңтүстік Қазақстан	8,0	7,9	5,0	Южно-Казахстанская
Шаруа (фермер) қожалықтары				
Крестьянские (фермерские) хозяйства				
Қазақстан Республикасы	11,2	10,7	8,9	Республика Казахстан
Атырау	1,0	0,4	0,2	Атырауская
Батыс Қазақстан	0,7	-	-	Западно-Казахстанская
Жамбыл	6,9	5,0	4,2	Жамбылская
Қызылорда	-	1,1	0,2	Кызылординская
Маңғыстау	1,1	1,4	1,5	Мангистауская
Оңтүстік Қазақстан	1,5	2,8	2,8	Южно-Казахстанская
Жұртшылық шаруашылығы				
Хозяйства населения				
Қазақстан Республикасы	118,4	67,0	45,1	Республика Казахстан
Атырау	2,8	1,1	-	Атырауская
Жамбыл	80,1	26,9	15,7	Жамбылская
Қызылорда	32,4	33,2	23,2	Кызылординская
Маңғыстау	3,1	3,1	3,5	Мангистауская
Оңтүстік Қазақстан	-	2,7	2,7	Южно-Казахстанская

4.15. Мал мен құс саны барлық шаруашылық санаттарында Поголовье скота и птицы во всех категориях хозяйств

барлық шаруашылық санаттарында, жыл аяғына
мың бас

о всех категориях хозяйств, на конец года
тысяча голов

	2005	2006	2007	
Барлық шаруашылық санаттары				
Все категории хозяйств				
Мал мен құс саны, мың бас				Поголовье скота и птицы, тыс. голов
Ірі қара мал	5457,4	5660,4	5840,9	Крупный рогатый скот
Қой мен ешкі	14334,5	15350,3	16080,0	Овцы и козы
Жылқы	1163,5	1235,6	1291,1	Лошади

	2005	2006	2007	
Шошқа	1281,9	1304,9	1352,7	Свиньи
Құс	26215,5	28239,3	29506,8	Птица
Түйе	130,5	138,6	143,2	Верблюды
Мал шаруашылығының негізгі өнімдерін өндіру				Производство основных продуктов животноводства
Мал мен құстың етке өткізілгені (тірі салмақта)– барлығы, мың тонна	1375,0	1447,3	1504,7	Реализовано скота и птицы на мясо (в живой массе) – всего, тыс. тонн
Сауылған сүт, мың тонна	4749,2	4926,0	5073,2	Надоено молока, тыс. тонн
Алынған жұмыртқа, млн. дана	2514,0	2494,7	2664,2	Получено яиц, млн. штук
Қырқылған жүн, тонна	30444	32389	34172	Настрижено шерсти, тонн
Мал мен құстың өнімділігі				Продуктивность скота и птицы
Бір сиырдан сауылған орташа жылдық сүт, кг	2128	2176	2205	Средний годовой удой молока от одной коровы, кг
Бір мекиеннің орташа жылдық жұмыртқалағыштығы, дана	193	193	198	Средняя годовая яйценоскость кур-несушек, штук
Бір қойдан қырқылған орташа жылдық жүн (нақты салмақпен), кг	2,9	2,9	2,9	Средний годовой настриг шерсти с одной овцы (в физическом весе), кг

**Ауыл шаруашылығы кәсіпорындары
Сельхозпредприятия**

Мал мен құс саны, мың бас				Поголовье скота и птицы, тыс. голов
Ірі қара мал	331,6	323,6	319,3	Крупный рогатый скот
Қой мен ешкі	865,8	857,3	870,9	Овцы и козы
Жылқы	63,5	66,9	69,9	Лошади
Шошқа	166,3	189,8	196,4	Свиньи
Құс	12219,5	14585,5	15066,1	Птица
Түйе	14,5	14,5	14,7	Верблюды
Мал шаруашылығының негізгі өнімдерін өндіру				Производство основных продуктов животноводства
Мал мен құстың етке өткізілгені (тірі салмақта)– барлығы, мың тонна	89,0	113,2	119,1	Реализовано скота и птицы на мясо (в живой массе) – всего, тыс. тонн
Сауылған сүт, мың тонна	177,3	183,2	177,6	Надоено молока, тыс. тонн
Алынған жұмыртқа, млн. дана	1282,1	1210,3	1341,8	Получено яиц, млн. штук
Қырқылған жүн, тонна	1863	1797	1873	Настрижено шерсти, тонн
Мал мен құстың өнімділігі				Продуктивность скота и птицы
Бір сиырдан сауылған орташа жылдық сүт, кг	2512	2698	2809	Средний годовой удой молока от одной коровы, кг
Бір мекиеннің орташа жылдық жұмыртқалағыштығы, дана	226	234	239	Средняя годовая яйценоскость кур-несушек, штук
Бір қойдан қырқылған орташа жылдық жүн (нақты салмақпен), кг	2,4	2,4	2,5	Средний годовой настриг шерсти с одной овцы (в физическом весе), кг

**Шаруа (фермер) қожалықтары
Крестьянские (фермерские) хозяйства**

Мал мен құс саны, мың бас				Поголовье скота и птицы, тыс. голов
----------------------------------	--	--	--	--

Жалғасы

Продолжение

	2005	2006	2007	
Ірі қара мал	475,6	571,8	634,7	Крупный рогатый скот
Қой мен ешкі	2638,9	3269,2	3585,4	Овцы и козы
Жылқы	184,1	226,3	255,3	Лошади
Шошқа	69,8	88,0	90,7	Свиньи
Құс	375,4	345,5	348,1	Птица
Түйе	21,4	26,4	29,4	Верблюды
Мал шаруашылығының негізгі өнімдерін өндіру				Производство основных продуктов животноводства
Мал мен құстың етке өткізілгені (тірі салмақта) – барлығы, мың тонна				Реализовано скота и птицы на мясо (в живой массе) – всего, тыс. тонн
Сауылған сүт, мың тонна	102,2	115,7	133,1	Надоено молока, тыс. тонн
Алынған жұмыртқа, млн. дана	258,6	281,0	309,1	Получено яиц, млн. штук
Қырқылған жүн, тонна	16,1	19,6	16,6	Настрижено шерсти, тонн
Мал мен құстың өнімділігі				Продуктивность скота и птицы
Бір сиырдан сауылған орташа жылдық сүт, кг	1881	1875	1842	Средний годовой удой молока от одной коровы, кг
Бір мекиеннің орташа жылдық жұмыртқалағыштығы, дана	161	187	174	Средняя годовая яйценоскость кур-несушек, штук
Бір қойдан қырқылған орташа жылдық жүн (нақты салмақпен), кг	2,8	2,8	2,8	Средний годовой настриг шерсти с одной овцы (в физическом весе), кг
	Жұртшылық шаруашылығы Хозяйства населения			
Мал мен құс саны, мың бас				Поголовье скота и птицы, тыс. голов
Ірі қара мал	4650,2	4765,0	4886,9	Крупный рогатый скот
Қой мен ешкі	10829,8	11223,8	11623,7	Овцы и козы
Жылқы	915,9	942,4	965,9	Лошади
Шошқа	1045,8	1027,1	1065,6	Свиньи
Құс	13620,6	13308,3	14092,6	Птица
Түйе	94,6	97,7	99,1	Верблюды
Мал шаруашылығының негізгі өнімдерін өндіру				Производство основных продуктов животноводства
Мал мен құстың етке өткізілгені (тірі салмақта) – барлығы, мың тонна				Реализовано скота и птицы на мясо (в живой массе) – всего, тыс. тонн
Сауылған сүт, мың тонна	1183,8	1218,4	1252,5	Надоено молока, тыс. тонн
Алынған жұмыртқа, млн. дана	4313,3	4461,8	4586,5	Получено яиц, млн. штук
Қырқылған жүн, тонна	1215,8	1264,8	1305,8	Настрижено шерсти, тонн
Мал мен құстың өнімділігі				Продуктивность скота и птицы
Бір сиырдан сауылған орташа жылдық сүт, кг	2131	2181	2216	Средний годовой удой молока от одной коровы, кг
Бір мекиеннің орташа жылдық жұмыртқалағыштығы, дана	167	165	168	Средняя годовая яйценоскость кур-несушек, штук
Бір қойдан қырқылған орташа жылдық жүн (нақты салмақпен), кг	3,0	3,0	3,0	Средний годовой настриг шерсти с одной овцы (в физическом весе), кг

4.16. Ірі қара мал басы Поголовье крупного рогатого скота

жыл аяғына
мың бас

на конец года
тысяч голов

	2005	2006	2007	
Барлық шаруашылық санаттары				
Все категории хозяйств				
Қазақстан Республикасы	5457,4	5660,4	5840,9	Республика Казахстан
Ақмола	394,1	389,3	396,4	Ақмолинская
Ақтөбе	397,9	421,2	435,5	Актюбинская
Алматы	667,4	722,2	757,6	Алматинская
Атырау	144,6	153,5	165,4	Атырауская
Батыс Қазақстан	416,7	422,9	433,7	Западно-Казахстанская
Жамбыл	293,0	307,9	317,2	Жамбылская
Қарағанды	389,7	400,2	406,5	Қарагандинская
Қостанай	501,9	516,6	537,0	Қостанайская
Қызылорда	216,2	230,8	240,1	Кызылординская
Маңғыстау	8,8	8,5	9,6	Мангистауская
Оңтүстік Қазақстан	607,8	642,3	676,4	Южно-Казахстанская
Павлодар	346,4	346,9	353,3	Павлодарская
Солтүстік Қазақстан	332,0	338,5	344,4	Северо-Казахстанская
Шығыс Қазақстан	734,8	754,9	764,1	Восточно-Казахстанская
Астана қаласы	1,9	1,3	1,3	г.Астана
Алматы қаласы	4,2	3,4	2,4	г.Алматы
Ауыл шаруашылығы кәсіпорындары				
Сельхозпредприятия				
Қазақстан Республикасы	331,6	323,6	319,3	Республика Казахстан
Ақмола	46,4	43,6	41,5	Ақмолинская
Ақтөбе	17,9	16,7	14,6	Актюбинская
Алматы	31,0	29,4	28,5	Алматинская
Атырау	2,9	2,8	2,8	Атырауская
Батыс Қазақстан	14,7	13,8	11,5	Западно-Казахстанская
Жамбыл	8,6	7,4	7,3	Жамбылская
Қарағанды	9,7	8,6	7,4	Қарагандинская
Қостанай	87,2	86,4	85,9	Қостанайская
Қызылорда	2,4	2,4	2,5	Кызылординская
Оңтүстік Қазақстан	4,7	5,0	5,7	Южно-Казахстанская
Павлодар	36,5	34,4	34,0	Павлодарская
Солтүстік Қазақстан	37,6	39,1	41,6	Северо-Казахстанская
Шығыс Қазақстан	30,2	32,3	34,3	Восточно-Казахстанская
Астана қаласы	0,6	0,6	0,6	г.Астана
Алматы қаласы	1,2	1,2	1,1	г.Алматы
Шаруа (фермер) қожалықтары				
Крестьянские (фермерские) хозяйства				
Қазақстан Республикасы	475,6	571,8	634,7	Республика Казахстан
Ақмола	3,5	4,4	5,8	Ақмолинская
Ақтөбе	20,2	28,1	28,2	Актюбинская
Алматы	118,9	158,8	174,2	Алматинская
Атырау	20,4	22,6	24,7	Атырауская
Батыс Қазақстан	43,5	52,7	62,7	Западно-Казахстанская
Жамбыл	26,9	33,9	35,2	Жамбылская
Қарағанды	59,2	63,9	65,6	Қарагандинская
Қостанай	9,0	11,1	10,9	Қостанайская
Қызылорда	5,8	9,9	11,7	Кызылординская
Маңғыстау	1,8	1,8	2,0	Мангистауская

Жалғасы

Продолжение

	2005	2006	2007	
Оңтүстік Қазақстан	4,0	6,4	19,9	Южно-Казахстанская
Павлодар	43,4	46,3	49,6	Павлодарская
Солтүстік Қазақстан	7,5	7,0	6,9	Северо-Казахстанская
Шығыс Қазақстан	111,5	124,7	137,3	Восточно-Казахстанская

Жұртшылық шаруашылығы

Хозяйства населения

Қазақстан Республикасы	4650,2	4765,0	4886,9	Республика Казахстан
Ақмола	344,2	341,3	349,1	Ақмолинская
Ақтөбе	359,8	376,4	392,7	Ақтюбинская
Алматы	517,5	534,0	554,9	Алматинская
Атырау	121,3	128,1	137,9	Атырауская
Батыс Қазақстан	358,5	356,4	359,5	Западно-Казахстанская
Жамбыл	257,5	266,6	274,7	Жамбылская
Қарағанды	320,8	327,7	333,5	Қарагандинская
Қостанай	405,7	419,1	440,2	Қостанайская
Қызылорда	208,0	218,5	225,9	Қызылординская
Маңғыстау	7,0	6,7	7,6	Мангистауская
Оңтүстік Қазақстан	599,1	630,9	650,8	Южно-Казахстанская
Павлодар	266,5	266,2	269,7	Павлодарская
Солтүстік Қазақстан	286,9	292,5	295,9	Северо-Казахстанская
Шығыс Қазақстан	593,1	597,9	592,5	Восточно-Казахстанская
Астана қаласы	1,3	0,6	0,7	г.Астана
Алматы қаласы	3,0	2,1	1,3	г.Алматы

4.17. Сиыр саны
Поголовье коров

жыл аяғына
мың бас

на конец года
тысяч голов

	2005	2006	2007	
--	------	------	------	--

Барлық шаруашылық санаттары

Все категории хозяйств

Қазақстан Республикасы	2442,6	2569,0	2605,6	Республика Казахстан
Ақмола	181,8	181,0	184,7	Ақмолинская
Ақтөбе	176,3	181,0	185,7	Ақтюбинская
Алматы	322,2	347,5	352,1	Алматинская
Атырау	69,0	70,7	74,6	Атырауская
Батыс Қазақстан	161,5	162,4	167,4	Западно-Казахстанская
Жамбыл	120,5	132,0	127,5	Жамбылская
Қарағанды	187,1	198,6	203,8	Қарагандинская
Қостанай	239,0	251,1	260,4	Қостанайская
Қызылорда	81,9	95,6	91,7	Қызылординская
Маңғыстау	4,1	5,0	4,6	Мангистауская
Оңтүстік Қазақстан	269,4	308,7	311,6	Южно-Казахстанская
Павлодар	148,1	144,0	146,6	Павлодарская
Солтүстік Қазақстан	166,0	170,0	171,5	Северо-Казахстанская
Шығыс Қазақстан	312,1	318,6	321,0	Восточно-Казахстанская
Астана қаласы	1,1	0,6	0,6	г.Астана
Алматы қаласы	2,5	2,2	1,8	г.Алматы

Ауыл шаруашылығы кәсіпорындары

Сельхозпредприятия

Қазақстан Республикасы	107,7	106,7	105,2	Республика Казахстан
Ақмола	14,7	13,7	12,3	Ақмолинская

	2005	2006	2007	
Ақтөбе	5,7	5,7	4,8	Актюбинская
Алматы	11,5	11,1	10,7	Алматинская
Атырау	1,1	1,1	1,3	Атырауская
Батыс Қазақстан	4,9	4,4	3,7	Западно-Казахстанская
Жамбыл	3,4	2,7	2,7	Жамбылская
Қарағанды	3,0	3,0	3,1	Карагандинская
Қостанай	25,8	26,8	26,4	Костанайская
Қызылорда	0,6	1,0	0,9	Кызылординская
Оңтүстік Қазақстан	1,9	1,8	2,0	Южно-Казахстанская
Павлодар	11,2	10,5	10,7	Павлодарская
Солтүстік Қазақстан	12,7	13,1	14,1	Северо-Казахстанская
Шығыс Қазақстан	10,3	11,0	11,8	Восточно-Казахстанская
Астана қаласы	0,3	0,2	0,2	г.Астана
Алматы қаласы	0,6	0,6	0,5	г.Алматы

Шаруа (фермер) қожалықтары
Крестьянские (фермерские) хозяйства

Қазақстан Республикасы	194,3	230,0	250,2	Республика Казахстан
Ақмола	1,0	1,4	2,2	Акмолинская
Ақтөбе	8,0	10,2	10,5	Актюбинская
Алматы	47,7	61,0	58,1	Алматинская
Атырау	9,4	10,4	11,3	Атырауская
Батыс Қазақстан	16,7	19,9	22,3	Западно-Казахстанская
Жамбыл	10,9	13,8	13,9	Жамбылская
Қарағанды	29,7	32,1	33,5	Карагандинская
Қостанай	3,8	4,2	4,0	Костанайская
Қызылорда	2,3	4,3	4,5	Кызылординская
Маңғыстау	0,8	1,0	0,9	Мангистауская
Оңтүстік Қазақстан	2,0	2,9	11,7	Южно-Казахстанская
Павлодар	16,9	17,7	18,6	Павлодарская
Солтүстік Қазақстан	2,8	2,7	2,7	Северо-Казахстанская
Шығыс Қазақстан	42,3	48,4	56,0	Восточно-Казахстанская

Жұртшылық шаруашылығы
Хозяйства населения

Қазақстан Республикасы	2140,6	2232,3	2250,2	Республика Казахстан
Ақмола	166,1	165,9	170,2	Акмолинская
Ақтөбе	162,6	165,1	170,4	Актюбинская
Алматы	263,0	275,4	283,3	Алматинская
Атырау	58,5	59,2	62,0	Атырауская
Батыс Қазақстан	139,9	138,1	141,4	Западно-Казахстанская
Жамбыл	106,2	115,5	110,9	Жамбылская
Қарағанды	154,4	163,5	167,2	Карагандинская
Қостанай	209,4	220,1	230,0	Костанайская
Қызылорда	79,0	90,3	86,3	Кызылординская
Маңғыстау	3,3	4,0	3,7	Мангистауская
Оңтүстік Қазақстан	265,5	304,0	297,9	Южно-Казахстанская
Павлодар	120,0	115,8	117,3	Павлодарская
Солтүстік Қазақстан	150,5	154,2	154,7	Северо-Казахстанская
Шығыс Қазақстан	259,5	259,2	253,2	Восточно-Казахстанская
Астана қаласы	0,8	0,4	0,4	г.Астана
Алматы қаласы	1,9	1,6	1,3	г.Алматы

4.18. Қой мен ешкі саны
Поголовье овец и коз

жыл аяғына
мың бас

на конец года
тысяч голов

	2005	2006	2007	
Барлық шаруашылық санаттары				
Все категории хозяйств				
Қазақстан Республикасы	14334,5	15350,3	16080,0	Республика Казахстан
Ақмола	286,0	321,5	322,0	Ақмолинская
Ақтөбе	872,7	950,4	1010,4	Ақтөбинская
Алматы	2491,8	2674,0	2800,5	Алматынская
Атырау	502,3	537,6	563,2	Атырауская
Батыс Қазақстан	674,2	707,5	746,5	Западно-Казахстанская
Жамбыл	1979,5	2108,3	2162,8	Жамбылская
Қарағанды	839,9	923,7	926,3	Қарағандинская
Қостанай	271,2	291,2	307,8	Қостанайская
Қызылорда	679,3	702,0	743,5	Қызылординская
Маңғыстау	447,1	453,3	488,1	Мангистауская
Оңтүстік Қазақстан	2976,8	3121,0	3282,3	Южно-Казахстанская
Павлодар	352,1	397,1	435,1	Павлодарская
Солтүстік Қазақстан	196,8	220,6	234,0	Северо-Казахстанская
Шығыс Қазақстан	1762,7	1938,3	2055,1	Восточно-Казахстанская
Астана қаласы	1,0	1,6	0,7	г.Астана
Алматы қаласы	1,1	2,2	1,7	г.Алматы
Ауыл шаруашылығы кәсіпорындары				
Сельхозпредприятия				
Қазақстан Республикасы	865,8	857,3	870,9	Республика Казахстан
Ақмола	13,1	14,7	18,1	Ақмолинская
Ақтөбе	90,4	91,1	76,4	Ақтөбинская
Алматы	150,0	154,5	147,7	Алматынская
Атырау	92,1	88,4	92,9	Атырауская
Батыс Қазақстан	37,0	38,5	40,3	Западно-Казахстанская
Жамбыл	115,1	109,3	103,8	Жамбылская
Қарағанды	40,4	43,1	39,9	Қарағандинская
Қостанай	5,6	4,8	4,2	Қостанайская
Қызылорда	27,3	26,6	23,9	Қызылординская
Маңғыстау	103,8	82,5	77,8	Мангистауская
Оңтүстік Қазақстан	129,6	146,5	173,6	Южно-Казахстанская
Павлодар	16,2	18,0	19,9	Павлодарская
Солтүстік Қазақстан	3,6	4,3	4,5	Северо-Казахстанская
Шығыс Қазақстан	41,5	35,0	47,8	Восточно-Казахстанская
Астана қаласы	-	0,0	0,1	г.Астана
Алматы қаласы	0,1	0,0	0,0	г.Алматы
Шаруа (фермер) қожалықтары				
Крестьянские (фермерские) хозяйства				
Қазақстан Республикасы	2638,9	3269,2	3585,4	Республика Казахстан
Ақмола	8,8	11,6	12,7	Ақмолинская
Ақтөбе	98,4	129,4	144,5	Ақтөбинская
Алматы	669,9	888,0	949,4	Алматынская
Атырау	100,6	118,2	122,8	Атырауская
Батыс Қазақстан	116,3	128,2	153,9	Западно-Казахстанская
Жамбыл	334,1	425,8	459,5	Жамбылская
Қарағанды	326,0	364,0	374,1	Қарағандинская
Қостанай	14,3	18,1	17,3	Қостанайская
Қызылорда	30,4	43,3	50,0	Қызылординская
Маңғыстау	101,5	103,6	117,4	Мангистауская

Қазақстанның ауыл, орман және балық шаруашылығы

Жалғасы

Продолжение

	2005	2006	2007	
Оңтүстік Қазақстан	186,4	228,5	255,0	Южно-Казахстанская
Павлодар	86,1	95,1	114,0	Павлодарская
Солтүстік Қазақстан	2,6	4,3	6,0	Северо-Казахстанская
Шығыс Қазақстан	563,4	711,0	808,8	Восточно-Казахстанская
Алматы қаласы	0,1	0,1	0,0	г.Алматы

**Жұртшылық шаруашылығы
Хозяйства населения**

Қазақстан Республикасы	10829,8	11223,8	11623,7	Республика Казахстан
Ақмола	264,1	295,2	291,2	Ақмолинская
Ақтөбе	683,9	729,9	789,5	Актюбинская
Алматы	1671,9	1631,5	1703,4	Алматинская
Атырау	309,6	331,0	347,5	Атырауская
Батыс Қазақстан	520,9	540,8	552,3	Западно-Казахстанская
Жамбыл	1530,3	1573,2	1599,5	Жамбылская
Қарағанды	473,5	516,6	512,3	Қарагандинская
Қостанай	251,3	268,3	286,3	Қостанайская
Қызылорда	621,6	632,1	669,6	Қызылординская
Маңғыстау	251,3	267,2	292,9	Мангистауская
Оңтүстік Қазақстан	2660,8	2746,0	2853,7	Южно-Казахстанская
Павлодар	249,8	284,0	301,2	Павлодарская
Солтүстік Қазақстан	190,6	212,0	223,5	Северо-Казахстанская
Шығыс Қазақстан	1157,8	1192,3	1198,5	Восточно-Казахстанская
Астана қаласы	0,9	1,6	0,6	г.Астана
Алматы қаласы	1,0	2,1	1,7	г.Алматы

**4.19. Шошқа саны
Поголовье свиней**

жыл аяғына
мың бас

на конец года
тысяч голов

	2005	2006	2007	
--	------	------	------	--

**Барлық шаруашылық санаттары
Все категории хозяйств**

Қазақстан Республикасы	1281,9	1304,9	1352,7	Республика Казахстан
Ақмола	195,0	201,0	191,3	Ақмолинская
Ақтөбе	90,4	50,1	61,1	Актюбинская
Алматы	122,8	129,3	144,8	Алматинская
Атырау	2,4	2,4	2,7	Атырауская
Батыс Қазақстан	25,4	28,5	25,4	Западно-Казахстанская
Жамбыл	41,8	41,4	40,8	Жамбылская
Қарағанды	106,7	106,6	105,3	Қарагандинская
Қостанай	249,7	272,9	288,3	Қостанайская
Қызылорда	3,6	4,5	4,3	Қызылординская
Маңғыстау	0,6	0,6	0,9	Мангистауская
Оңтүстік Қазақстан	29,5	30,8	32,9	Южно-Казахстанская
Павлодар	103,5	92,9	98,6	Павлодарская
Солтүстік Қазақстан	204,4	224,1	240,9	Северо-Казахстанская
Шығыс Қазақстан	104,3	118,1	114,5	Восточно-Казахстанская
Астана қаласы	0,4	0,3	0,2	г.Астана
Алматы қаласы	1,4	1,4	0,7	г.Алматы

	2005	2006	2007	
Ауыл шаруашылығы кәсіпорындары				
Сельхозпредприятия				
Қазақстан Республикасы	166,3	189,8	196,4	Республика Казахстан
Ақмола	27,4	28,6	20,5	Ақмолинская
Ақтөбе	4,9	3,6	2,3	Актюбинская
Алматы	32,6	31,8	26,8	Алматинская
Атырау	1,4	1,3	1,3	Атырауская
Батыс Қазақстан	2,7	3,3	3,5	Западно-Казахстанская
Жамбыл	5,0	5,3	6,2	Жамбылская
Қарағанды	30,8	36,8	33,6	Қарағандинская
Қостанай	6,8	9,4	8,5	Қостанайская
Қызылорда	0,4	0,7	0,4	Қызылординская
Маңғыстау	-	0,0	-	Мангистауская
Оңтүстік Қазақстан	2,2	2,2	4,4	Южно-Казахстанская
Павлодар	32,9	40,1	42,8	Павлодарская
Солтүстік Қазақстан	12,0	16,8	34,5	Северо-Казахстанская
Шығыс Қазақстан	6,5	9,3	11,5	Восточно-Казахстанская
Алматы қаласы	0,7	0,6	0,1	г.Алматы
Шаруа (фермер) қожалықтары				
Крестьянские (фермерские) хозяйства				
Қазақстан Республикасы	69,8	88,0	90,7	Республика Казахстан
Ақмола	3,9	4,3	4,8	Ақмолинская
Ақтөбе	1,4	1,3	0,9	Актюбинская
Алматы	17,4	31,7	31,9	Алматинская
Атырау	0,1	0,2	0,4	Атырауская
Батыс Қазақстан	3,7	3,6	2,8	Западно-Казахстанская
Жамбыл	5,6	4,3	4,0	Жамбылская
Қарағанды	12,7	12,8	14,0	Қарағандинская
Қостанай	4,3	6,0	6,7	Қостанайская
Қызылорда	0,2	0,2	0,2	Қызылординская
Маңғыстау	0,5	0,4	0,7	Мангистауская
Оңтүстік Қазақстан	0,2	0,1	3,0	Южно-Казахстанская
Павлодар	3,8	5,0	6,0	Павлодарская
Солтүстік Қазақстан	3,6	4,9	4,0	Северо-Казахстанская
Шығыс Қазақстан	12,4	13,2	11,3	Восточно-Казахстанская
Алматы қаласы	0,0	-	-	г.Алматы
Жұртшылық шаруашылығы				
Хозяйства населения				
Қазақстан Республикасы	1045,8	1027,1	1065,6	Республика Казахстан
Ақмола	163,7	168,1	166,0	Ақмолинская
Ақтөбе	84,1	45,2	57,9	Актюбинская
Алматы	72,8	65,8	86,1	Алматинская
Атырау	0,9	0,9	1,0	Атырауская
Батыс Қазақстан	19,0	21,6	19,1	Западно-Казахстанская
Жамбыл	31,2	31,8	30,6	Жамбылская
Қарағанды	63,2	57,0	57,7	Қарағандинская
Қостанай	238,6	257,5	273,1	Қостанайская
Қызылорда	3,0	3,6	3,7	Қызылординская
Маңғыстау	0,1	0,2	0,2	Мангистауская
Оңтүстік Қазақстан	27,1	28,5	25,5	Южно-Казахстанская
Павлодар	66,8	47,8	49,8	Павлодарская
Солтүстік Қазақстан	188,8	202,4	202,4	Северо-Казахстанская
Шығыс Қазақстан	85,4	95,6	91,7	Восточно-Казахстанская
Астана қаласы	0,4	0,3	0,2	г.Астана
Алматы қаласы	0,7	0,8	0,6	г.Алматы

4.20. Жылқы саны Поголовье лошадей

жыл аяғына
мың бас

на конец года
тысяч голов

	2005	2006	2007	
Барлық шаруашылық санаттары				
Все категории хозяйств				
Қазақстан Республикасы	1163,5	1235,6	1291,1	Республика Казахстан
Ақмола	83,5	85,5	87,6	Ақмолинская
Ақтөбе	61,8	63,4	66,5	Актюбинская
Алматы	181,9	192,0	202,7	Алматинская
Атырау	37,3	39,3	40,7	Атырауская
Батыс Қазақстан	48,8	53,3	56,8	Западно-Казахстанская
Жамбыл	73,5	78,1	80,9	Жамбылская
Қарағанды	114,8	124,1	122,7	Қарағандинская
Қостанай	68,6	71,9	75,5	Қостанайская
Қызылорда	51,1	54,2	57,5	Қызылординская
Маңғыстау	31,5	33,5	37,5	Мангистауская
Оңтүстік Қазақстан	120,3	128,5	136,1	Южно-Казахстанская
Павлодар	63,2	67,0	70,5	Павлодарская
Солтүстік Қазақстан	77,0	80,0	83,7	Северо-Казахстанская
Шығыс Қазақстан	149,6	163,8	171,7	Восточно-Казахстанская
Астана қаласы	0,3	0,5	0,3	г.Астана
Алматы қаласы	0,3	0,5	0,4	г.Алматы
Ауыл шаруашылығы кәсіпорындары				
Сельхозпредприятия				
Қазақстан Республикасы	63,5	66,9	69,9	Республика Казахстан
Ақмола	9,5	10,2	10,5	Ақмолинская
Ақтөбе	5,1	5,9	5,9	Актюбинская
Алматы	7,1	8,1	8,5	Алматинская
Атырау	2,8	2,5	2,4	Атырауская
Батыс Қазақстан	3,3	3,3	3,4	Западно-Казахстанская
Жамбыл	3,0	2,9	3,5	Жамбылская
Қарағанды	3,6	3,3	3,2	Қарағандинская
Қостанай	6,4	6,9	7,0	Қостанайская
Қызылорда	2,6	2,7	2,7	Қызылординская
Маңғыстау	4,0	3,2	2,8	Мангистауская
Оңтүстік Қазақстан	1,7	2,6	3,5	Южно-Казахстанская
Павлодар	5,8	6,5	6,5	Павлодарская
Солтүстік Қазақстан	3,8	3,9	4,3	Северо-Казахстанская
Шығыс Қазақстан	4,6	4,7	5,5	Восточно-Казахстанская
Астана қаласы	0,1	0,0	0,1	г.Астана
Алматы қаласы	0,1	0,2	0,1	г.Алматы
Шаруа (фермер) қожалықтары				
Крестьянские (фермерские) хозяйства				
Қазақстан Республикасы	184,1	226,3	255,3	Республика Казахстан
Ақмола	2,2	2,4	2,8	Ақмолинская
Ақтөбе	10,4	12,6	14,3	Актюбинская
Алматы	42,4	55,8	61,9	Алматинская
Атырау	8,9	10,7	11,6	Атырауская
Батыс Қазақстан	10,6	13,7	16,9	Западно-Казахстанская
Жамбыл	12,9	15,6	17,4	Жамбылская
Қарағанды	29,5	31,7	31,8	Қарағандинская
Қостанай	2,8	3,2	3,5	Қостанайская
Қызылорда	2,3	3,8	4,8	Қызылординская

Жалғасы

Продолжение

	2005	2006	2007	
Маңғыстау	6,1	8,1	9,1	Мангистауская
Оңтүстік Қазақстан	2,2	4,2	6,6	Южно-Казахстанская
Павлодар	15,2	16,9	19,3	Павлодарская
Солтүстік Қазақстан	2,2	3,2	3,4	Северо-Казахстанская
Шығыс Қазақстан	36,4	44,4	51,9	Восточно-Казахстанская
Жұртшылық шаруашылығы				
Хозяйства населения				
Қазақстан Республикасы	915,9	942,4	965,9	Республика Казахстан
Ақмола	71,8	72,9	74,3	Ақмолинская
Ақтөбе	46,3	44,9	46,3	Актюбинская
Алматы	132,4	128,1	132,3	Алматинская
Атырау	25,6	26,1	26,7	Атырауская
Батыс Қазақстан	34,9	36,3	36,5	Западно-Казахстанская
Жамбыл	57,6	59,6	60,0	Жамбылская
Қарағанды	81,7	89,1	87,7	Қарағандинская
Қостанай	59,4	61,8	65,0	Қостанайская
Қызылорда	46,2	47,7	50,0	Қызылординская
Маңғыстау	21,4	22,2	25,6	Мангистауская
Оңтүстік Қазақстан	116,4	121,7	126,0	Южно-Казахстанская
Павлодар	42,2	43,6	44,7	Павлодарская
Солтүстік Қазақстан	71,0	72,9	76,0	Северо-Казахстанская
Шығыс Қазақстан	108,6	114,7	114,3	Восточно-Казахстанская
Астана қаласы	0,2	0,5	0,2	г.Астана
Алматы қаласы	0,2	0,3	0,3	г.Алматы

4.21. Түйе саны Поголовье верблюдов

жыл аяғына
мың бас

на конец года
тысяч голов

	2005	2006	2007	
Барлық шаруашылық санаттары				
Все категории хозяйств				
Қазақстан Республикасы	130,5	138,6	143,2	Республика Казахстан
Ақмола	0,1	0,1	0,1	Ақмолинская
Ақтөбе	15,1	15,9	16,1	Актюбинская
Алматы	4,7	5,2	5,4	Алматинская
Атырау	27,0	27,8	29,0	Атырауская
Батыс Қазақстан	3,4	3,4	3,4	Западно-Казахстанская
Жамбыл	4,3	4,6	4,9	Жамбылская
Қарағанды	1,2	1,4	1,3	Қарағандинская
Қостанай	0,2	0,2	0,2	Қостанайская
Қызылорда	23,7	25,6	27,1	Қызылординская
Маңғыстау	36,0	38,6	39,5	Мангистауская
Оңтүстік Қазақстан	14,4	15,4	15,8	Южно-Казахстанская
Шығыс Қазақстан	0,4	0,4	0,4	Восточно-Казахстанская
Ауыл шаруашылығы кәсіпорындары				
Сельхозпредприятия				
Қазақстан Республикасы	14,5	14,5	14,7	Республика Казахстан
Ақмола	0,1	0,1	0,1	Ақмолинская
Ақтөбе	0,3	0,3	0,2	Актюбинская
Алматы	3,5	3,8	4,1	Алматинская
Атырау	2,7	2,5	2,6	Атырауская

	2005	2006	2007	
Батыс Қазақстан	0,4	0,4	0,4	Западно-Казахстанская
Жамбыл	0,2	0,2	0,2	Жамбылская
Қостанай	0,1	0,1	0,1	Костанайская
Қызылорда	2,0	2,0	2,0	Кызылординская
Маңғыстау	3,7	3,2	3,0	Мангистауская
Оңтүстік Қазақстан	1,4	1,8	1,9	Южно-Казахстанская
Шығыс Қазақстан	0,1	0,1	0,1	Восточно-Казахстанская

Шаруа (фермер) қожалықтары
Крестьянские (фермерские) хозяйства

Қазақстан Республикасы	21,4	26,4	29,4	Республика Казахстан
Ақтөбе	2,7	3,1	3,2	Актюбинская
Алматы	0,6	0,7	0,7	Алматинская
Атырау	5,5	6,4	6,6	Атырауская
Батыс Қазақстан	0,9	1,0	1,1	Западно-Казахстанская
Жамбыл	1,4	1,7	2,3	Жамбылская
Қарағанды	0,3	0,4	0,4	Карагандинская
Қызылорда	1,6	2,7	3,3	Кызылординская
Маңғыстау	7,0	8,4	8,8	Мангистауская
Оңтүстік Қазақстан	1,2	1,8	2,7	Южно-Казахстанская
Шығыс Қазақстан	0,2	0,2	0,3	Восточно-Казахстанская

Жұртшылық шаруашылығы
Хозяйства населения

Қазақстан Республикасы	94,6	97,7	99,1	Республика Казахстан
Ақтөбе	12,1	12,5	12,7	Актюбинская
Алматы	0,6	0,7	0,6	Алматинская
Атырау	18,8	18,9	19,8	Атырауская
Батыс Қазақстан	2,1	2,0	1,9	Западно-Казахстанская
Жамбыл	2,7	2,7	2,4	Жамбылская
Қарағанды	0,9	1,0	0,9	Карагандинская
Қостанай	0,1	0,1	0,1	Костанайская
Қызылорда	20,1	20,9	21,8	Кызылординская
Маңғыстау	25,3	27,0	27,7	Мангистауская
Оңтүстік Қазақстан	11,8	11,8	11,2	Южно-Казахстанская
Шығыс Қазақстан	0,1	0,1	0,0	Восточно-Казахстанская

4.22. Құс саны
Поголовье птицы

жыл аяғына
мың бас

на конец года
тысяч голов

	2005	2006	2007	
--	------	------	------	--

Барлық шаруашылық санаттары
Все категории хозяйств

Қазақстан Республикасы	26215,5	28239,3	29506,8	Республика Казахстан
Ақмола	2544,1	2532,9	2347,9	Акмолинская
Ақтөбе	950,5	982,9	1079,7	Актюбинская
Алматы	6238,8	7767,6	8273,6	Алматинская
Атырау	38,8	52,4	54,3	Атырауская
Батыс Қазақстан	929,6	881,8	972,2	Западно-Казахстанская
Жамбыл	1375,2	1451,3	1492,7	Жамбылская
Қарағанды	1800,3	1633,1	1708,3	Карагандинская
Қостанай	3521,0	3667,8	3949,3	Костанайская
Қызылорда	418,9	406,7	365,3	Кызылординская

Жалғасы

Продолжение

	2005	2006	2007	
Маңғыстау	7,5	13,8	15,0	Мангистауская
Оңтүстік Қазақстан	2094,5	2132,5	2151,9	Южно-Казахстанская
Павлодар	1168,9	1092,2	1084,8	Павлодарская
Солтүстік Қазақстан	2218,6	2559,9	2604,0	Северо-Казахстанская
Шығыс Қазақстан	2877,6	3011,5	3355,1	Восточно-Казахстанская
Астана қаласы	7,7	4,5	4,9	г.Астана
Алматы қаласы	23,5	48,4	47,8	г.Алматы

Ауыл шаруашылығы кәсіпорындары

Сельхозпредприятия

Қазақстан Республикасы	12219,5	14585,5	15066,1	Республика Казахстан
Ақмола	1505,4	1368,9	1185,9	Ақмолинская
Ақтөбе	293,4	273,8	344,4	Ақтөбинская
Алматы	3440,0	5742,4	5764,6	Алматынская
Атырау	-	0,3	0,3	Атырауская
Батыс Қазақстан	346,8	299,0	381,5	Западно-Казахстанская
Қарағанды	1248,5	1188,2	1258,3	Қарағандинская
Қостанай	1212,2	1174,1	1279,5	Қостанайская
Қызылорда	154,0	174,3	121,0	Қызылординская
Оңтүстік Қазақстан	611,7	645,2	643,7	Южно-Казахстанская
Павлодар	551,2	541,0	555,2	Павлодарская
Солтүстік Қазақстан	817,6	996,4	994,5	Северо-Казахстанская
Шығыс Қазақстан	2037,6	2181,0	2535,9	Восточно-Казахстанская
Астана қаласы	-	-	0,3	г.Астана
Алматы қаласы	1,0	0,9	1,0	г.Алматы

Шаруа (фермер) қожалықтары

Крестьянские (фермерские) хозяйства

Қазақстан Республикасы	375,4	345,5	348,1	Республика Казахстан
Ақмола	4,0	3,2	1,5	Ақмолинская
Ақтөбе	8,9	10,4	7,9	Ақтөбинская
Алматы	153,6	143,8	174,6	Алматынская
Атырау	2,6	4,0	4,1	Атырауская
Батыс Қазақстан	69,2	67,5	46,9	Западно-Казахстанская
Жамбыл	31,2	27,5	24,5	Жамбылская
Қарағанды	32,3	27,3	27,3	Қарағандинская
Қостанай	1,1	1,1	0,9	Қостанайская
Қызылорда	0,2	0,5	0,4	Қызылординская
Маңғыстау	-	0,5	0,3	Мангистауская
Оңтүстік Қазақстан	4,1	4,8	6,4	Южно-Казахстанская
Павлодар	14,8	10,0	7,7	Павлодарская
Солтүстік Қазақстан	37,8	32,7	34,2	Северо-Казахстанская
Шығыс Қазақстан	13,1	12,1	10,2	Восточно-Казахстанская
Алматы қаласы	2,3	0,1	1,2	г.Алматы

Жұртшылық шаруашылығы

Хозяйства населения

Қазақстан Республикасы	13620,6	13308,3	14092,6	Республика Казахстан
Ақмола	1034,7	1160,8	1160,5	Ақмолинская
Ақтөбе	648,2	698,7	727,4	Ақтөбинская
Алматы	2645,2	1881,4	2334,4	Алматынская
Атырау	36,2	48,1	49,9	Атырауская
Батыс Қазақстан	513,4	515,3	543,8	Западно-Казахстанская
Жамбыл	1344,0	1423,8	1468,2	Жамбылская
Қарағанды	519,4	417,6	422,7	Қарағандинская
Қостанай	2307,7	2492,6	2668,9	Қостанайская
Қызылорда	264,7	231,9	243,9	Қызылординская
Маңғыстау	7,5	13,3	14,7	Мангистауская

Жалғасы

Продолжение

	2005	2006	2007	
Оңтүстік Қазақстан	1478,7	1482,5	1501,8	Южно-Казахстанская
Павлодар	602,9	541,2	521,9	Павлодарская
Солтүстік Қазақстан	1363,2	1530,8	1575,3	Северо-Казахстанская
Шығыс Қазақстан	826,9	818,4	809,0	Восточно-Казахстанская
Астана қаласы	7,7	4,5	4,6	г.Астана
Алматы қаласы	20,2	47,4	45,6	г.Алматы

4.23. Аналық мал басының үлес салмағы Удельный вес маточного поголовья

пайызбен

в процентах

	2005	2006	2007	
Сиырлар	44,8	45,4	44,6	Коров
Саулықтар мен ешкілер	57,0	61,5	56,6	Овцекозоматок
Мегежіндер	17,8	19,7	18,0	Свиноматок
Биелер	42,4	43,2	41,7	Конематок

4.24. Мал шаруашылығы өнімдерінің жекелеген түрлерін өндірудегі облыстардың үлес салмағы Удельный вес областей в производстве отдельных видов животноводческой продукции

шаруашылықтың барлық санаттарында
пайызбен

во всех категориях хозяйств
в процентах

Еттің барлық түрлері (сойыс салмағында) Мясо всех видов (в убойном весе)

	2005	2006	2007	
Қазақстан Республикасы	100	100	100	Республика Казахстан
Ақмола	7,0	6,6	6,5	Акмолинская
Ақтөбе	5,6	5,6	5,5	Актюбинская
Алматы	14,3	15,7	15,6	Алматинская
Атырау	2,8	2,7	2,6	Атырауская
Батыс Қазақстан	4,3	4,2	4,1	Западно-Казахстанская
Жамбыл	5,4	5,4	5,4	Жамбылская
Қарағанды	6,9	7,5	7,6	Карагандинская
Қостанай	18,0	17,1	16,8	Костанайская
Қызылорда	1,9	1,8	1,8	Кызылординская
Маңғыстау	0,5	0,5	0,6	Мангистауская
Оңтүстік Қазақстан	9,1	9,0	9,2	Южно-Казахстанская
Павлодар	5,1	4,9	4,9	Павлодарская
Солтүстік Қазақстан	6,9	6,6	6,6	Северо-Казахстанская
Шығыс Қазақстан	12,0	12,3	12,8	Восточно-Казахстанская
Астана қаласы	0,1	0,0	0,0	г.Астана
Алматы қаласы	0,1	0,1	0,0	г.Алматы

**Сүт
Молоко**

	2005	2006	2007	
Қазақстан Республикасы	100	100	100	Республика Казахстан
Ақмола	9,4	9,1	8,9	Ақмолинская
Ақтөбе	5,7	5,6	5,7	Ақтөбинская
Алматы	12,9	13,0	12,9	Алматинская
Атырау	1,0	1,0	1,0	Атырауская
Батыс Қазақстан	4,5	4,5	4,5	Западно-Казахстанская
Жамбыл	5,1	5,1	5,1	Жамбылская
Қарағанды	6,0	6,1	6,2	Қарағандинская
Қостанай	11,9	12,0	12,0	Қостанайская
Қызылорда	1,4	1,4	1,4	Қызылординская
Маңғыстау	0,1	0,1	0,1	Мангистауская
Оңтүстік Қазақстан	10,4	10,9	11,4	Южно-Казахстанская
Павлодар	7,1	7,0	6,8	Павлодарская
Солтүстік Қазақстан	10,8	10,6	10,5	Северо-Казахстанская
Шығыс Қазақстан	13,4	13,4	13,4	Восточно-Казахстанская
Астана қаласы	0,1	0,1	0,0	г.Астана
Алматы қаласы	0,2	0,1	0,1	г.Алматы

**Жұмыртқа
Яйца**

	2005	2006	2007	
Қазақстан Республикасы	100	100	100	Республика Казахстан
Ақмола	9,0	9,2	7,8	Ақмолинская
Ақтөбе	4,4	4,8	4,8	Ақтөбинская
Алматы	23,5	19,3	21,5	Алматинская
Атырау	0,1	0,1	0,1	Атырауская
Батыс Қазақстан	3,8	3,7	4,0	Западно-Казахстанская
Жамбыл	3,7	3,8	3,6	Жамбылская
Қарағанды	7,5	8,2	7,8	Қарағандинская
Қостанай	13,6	14,3	14,4	Қостанайская
Қызылорда	1,4	1,5	1,2	Қызылординская
Маңғыстау	0,0	0,0	0,0	Мангистауская
Оңтүстік Қазақстан	8,1	9,2	9,0	Южно-Казахстанская
Павлодар	4,8	5,1	4,7	Павлодарская
Солтүстік Қазақстан	8,8	9,4	9,4	Северо-Казахстанская
Шығыс Қазақстан	11,2	11,3	11,6	Восточно-Казахстанская
Астана қаласы	0,0	0,0	0,0	г.Астана
Алматы қаласы	0,1	0,1	0,1	г.Алматы

**Жүн
Шерсть**

	2005	2006	2007	
Қазақстан Республикасы	100	100	100	Республика Казахстан
Ақмола	2,0	1,9	1,8	Ақмолинская
Ақтөбе	5,6	5,3	5,3	Актюбинская
Алматы	22,9	22,4	22,0	Алматинская
Атырау	3,3	3,3	3,3	Атырауская
Батыс Қазақстан	5,3	5,0	4,9	Западно-Казахстанская
Жамбыл	15,7	16,4	15,6	Жамбылская
Қарағанды	4,5	4,9	5,0	Қарагандинская
Қостанай	1,5	1,4	1,4	Қостанайская
Қызылорда	3,5	3,5	3,5	Қызылординская
Маңғыстау	2,4	2,4	2,4	Мангистауская
Оңтүстік Қазақстан	17,0	17,6	18,5	Южно-Казахстанская
Павлодар	2,8	2,7	2,7	Павлодарская
Солтүстік Қазақстан	2,0	2,0	2,1	Северо-Казахстанская
Шығыс Қазақстан	11,5	11,2	11,5	Восточно-Казахстанская
Астана қаласы	0,0	0,0	0,0	г.Астана
Алматы қаласы	0,0	0,0	0,0	г.Алматы

**4.25. Алынған төл
Получено приплода**

мың бас

тысяч голов

	2005	2006	2007	
Бұзаулар	2450	2560	2603	Телят
Қозылар мен лақтар	7593	8029	8391	Ягнят и козлят
Торайлар	2963	2941	2987	Поросят
Құлындар	407	424	440	Жеребят

**4.26. 100 аналыққа есептегендегі төл
Выход приплода на 100 маток**

бас

голов

	2005	2006	2007	
Бұзаулар	86	88	88	Телят
Қозылар мен лақтар	98	99	99	Ягнят и козлят
Торайлар	1203	1243	1279	Поросят
Құлындар	83	85	84	Жеребят

**4.27. 100 аналық сиырға есептегендегі бұзаулар
Выход телят на 100 маток**

бас

голов

	2005	2006	2007
Барлық шаруашылық санаттары			
Все категории хозяйств			
Қазақстан Республикасы	86	88	88 Республика Казахстан
Ақмола	92	94	95 Ақмолинская
Ақтөбе	87	90	89 Ақтөбинская
Алматы	90	91	91 Алматынская
Атырау	73	83	79 Атырауская
Батыс Қазақстан	82	83	84 Запaдно-Казахстанская
Жамбыл	87	87	88 Жамбылская
Қарағанды	82	85	85 Қарағандинская
Қостанай	97	98	98 Қостанайская
Қызылорда	74	75	77 Қызылординская
Маңғыстау	58	59	54 Мангистауская
Оңтүстік Қазақстан	77	79	79 Южно-Казахстанская
Павлодар	95	94	96 Павлодарская
Солтүстік Қазақстан	88	90	90 Северо-Казахстанская
Шығыс Қазақстан	84	86	85 Восточно-Казахстанская
Астана қаласы	65	72	61 г.Астана
Алматы қаласы	78	70	89 г.Алматы
Ауыл шаруашылығы кәсіпорындары			
Сельхозпредприятия			
Қазақстан Республикасы	78	81	81 Республика Казахстан
Ақмола	86	88	86 Ақмолинская
Ақтөбе	70	67	63 Ақтөбинская
Алматы	75	73	72 Алматынская
Атырау	49	53	36 Атырауская
Батыс Қазақстан	65	61	61 Запaдно-Казахстанская
Жамбыл	79	74	69 Жамбылская
Қарағанды	77	74	63 Қарағандинская
Қостанай	88	94	93 Қостанайская
Қызылорда	48	56	60 Қызылординская
Маңғыстау	33	-	- Мангистауская
Оңтүстік Қазақстан	62	44	65 Южно-Казахстанская
Павлодар	85	87	89 Павлодарская
Солтүстік Қазақстан	64	75	80 Северо-Казахстанская
Шығыс Қазақстан	83	87	87 Восточно-Казахстанская
Астана қаласы	48	54	92 г.Астана
Алматы қаласы	84	61	86 г.Алматы
Шаруа (фермер) қожалықтары			
Крестьянские (фермерские) хозяйства			
Қазақстан Республикасы	84	85	84 Республика Казахстан
Ақмола	69	82	84 Ақмолинская
Ақтөбе	77	84	85 Ақтөбинская
Алматы	89	89	89 Алматынская
Атырау	60	67	69 Атырауская
Батыс Қазақстан	79	82	81 Запaдно-Казахстанская
Жамбыл	86	90	87 Жамбылская
Қарағанды	85	87	85 Қарағандинская
Қостанай	98	98	96 Қостанайская
Қызылорда	48	46	56 Қызылординская
Маңғыстау	42	50	54 Мангистауская

Жалғасы

Продолжение

	2005	2006	2007	
Оңтүстік Қазақстан	68	71	74	Южно-Казахстанская
Павлодар	89	92	94	Павлодарская
Солтүстік Қазақстан	91	91	91	Северо-Казахстанская
Шығыс Қазақстан	84	80	80	Восточно-Казахстанская
Астана қаласы	-	53	96	г.Астана
Алматы қаласы	100	83	63	г.Алматы

**Жұртшылық шаруашылығы
Хозяйства населения**

Қазақстан Республикасы	87	89	89	Республика Казахстан
Ақмола	93	94	96	Ақмолинская
Ақтөбе	88	91	90	Актюбинская
Алматы	91	92	93	Алматинская
Атырау	75	86	82	Атырауская
Батыс Қазақстан	83	83	85	Западно-Казахстанская
Жамбыл	88	87	89	Жамбылская
Қарағанды	82	85	86	Қарагандинская
Қостанай	98	99	99	Костанайская
Қызылорда	75	77	78	Қызылординская
Маңғыстау	62	62	54	Мангистауская
Оңтүстік Қазақстан	77	79	79	Южно-Казахстанская
Павлодар	97	95	97	Павлодарская
Солтүстік Қазақстан	91	91	91	Северо-Казахстанская
Шығыс Қазақстан	84	87	85	Восточно-Казахстанская
Астана қаласы	71	81	49	г.Астана
Алматы қаласы	76	73	91	г.Алматы

**4.28. 100 аналық қойға есептегендегі қозы мен лақтар
Выход ягнят и козлят на 100 маток**

бас

голов

	2005	2006	2007	
--	------	------	------	--

**Барлық шаруашылық санаттары
Все категории хозяйств**

Қазақстан Республикасы	98	99	99	Республика Казахстан
Ақмола	100	101	101	Ақмолинская
Ақтөбе	94	95	93	Актюбинская
Алматы	102	103	103	Алматинская
Атырау	90	94	91	Атырауская
Батыс Қазақстан	95	96	96	Западно-Казахстанская
Жамбыл	109	110	109	Жамбылская
Қарағанды	90	94	92	Қарагандинская
Қостанай	76	86	87	Костанайская
Қызылорда	107	108	109	Қызылординская
Маңғыстау	92	93	94	Мангистауская
Оңтүстік Қазақстан	98	98	99	Южно-Казахстанская
Павлодар	96	96	97	Павлодарская
Солтүстік Қазақстан	100	100	100	Северо-Казахстанская
Шығыс Қазақстан	97	97	97	Восточно-Казахстанская
Астана қаласы	84	103	93	г.Астана
Алматы қаласы	99	98	99	г.Алматы

	2005	2006	2007	
Ауыл шаруашылығы кәсіпорындары				
Сельхозпредприятия				
Қазақстан Республикасы	89	92	87	Республика Казахстан
Ақмола	97	97	85	Ақмолинская
Ақтөбе	82	93	69	Актюбинская
Алматы	96	97	93	Алматинская
Атырау	83	90	85	Атырауская
Батыс Қазақстан	79	88	96	Западно-Казахстанская
Жамбыл	90	102	99	Жамбылская
Қарағанды	76	89	85	Қарағандинская
Қостанай	96	90	79	Қостанайская
Қызылорда	94	92	97	Қызылординская
Маңғыстау	98	102	92	Мангистауская
Оңтүстік Қазақстан	83	79	79	Южно-Казахстанская
Павлодар	84	81	82	Павлодарская
Солтүстік Қазақстан	72	97	80	Северо-Казахстанская
Шығыс Қазақстан	89	92	91	Восточно-Казахстанская
Астана қаласы	-	-	73	г.Астана
Алматы қаласы	131	108	85	г.Алматы
Шаруа (фермер) қожалықтары				
Крестьянские (фермерские) хозяйства				
Қазақстан Республикасы	95	97	98	Республика Казахстан
Ақмола	84	101	87	Ақмолинская
Ақтөбе	90	91	94	Актюбинская
Алматы	102	102	103	Алматинская
Атырау	81	90	97	Атырауская
Батыс Қазақстан	91	94	95	Западно-Казахстанская
Жамбыл	108	107	106	Жамбылская
Қарағанды	91	94	91	Қарағандинская
Қостанай	73	88	80	Қостанайская
Қызылорда	86	85	84	Қызылординская
Маңғыстау	70	70	100	Мангистауская
Оңтүстік Қазақстан	95	97	98	Южно-Казахстанская
Павлодар	90	95	96	Павлодарская
Солтүстік Қазақстан	100	100	100	Северо-Казахстанская
Шығыс Қазақстан	97	96	95	Восточно-Казахстанская
Алматы қаласы	100	98	100	г.Алматы
Жұртшылық шаруашылығы				
Хозяйства населения				
Қазақстан Республикасы	100	101	100	Республика Казахстан
Ақмола	101	101	102	Ақмолинская
Ақтөбе	96	95	95	Актюбинская
Алматы	103	103	103	Алматинская
Атырау	95	97	91	Атырауская
Батыс Қазақстан	97	97	97	Западно-Казахстанская
Жамбыл	111	111	111	Жамбылская
Қарағанды	91	94	94	Қарағандинская
Қостанай	75	85	88	Қостанайская
Қызылорда	109	111	111	Қызылординская
Маңғыстау	98	100	91	Мангистауская
Оңтүстік Қазақстан	99	99	100	Южно-Казахстанская
Павлодар	99	97	98	Павлодарская
Солтүстік Қазақстан	100	100	100	Северо-Казахстанская
Шығыс Қазақстан	97	98	98	Восточно-Казахстанская
Астана қаласы	84	103	94	г.Астана
Алматы қаласы	98	98	99	г.Алматы

**4.29. 100 мегегінге есептегендегі торайлар
Выход поросят на 100 маток**

бас

голов

	2005	2006	2007	
--	------	------	------	--

Барлық шаруашылық санаттары

Все категории хозяйств

Қазақстан Республикасы	1203	1243	1279	Республика Казахстан
Ақмола	869	892	898	Акмолинская
Ақтөбе	1001	865	1017	Актюбинская
Алматы	1335	1427	1484	Алматинская
Атырау	257	279	251	Атырауская
Батыс Қазақстан	780	733	703	Западно-Казахстанская
Жамбыл	1474	1545	1535	Жамбылская
Қарағанды	856	982	1032	Қарагандинская
Қостанай	1727	1738	1757	Костанайская
Қызылорда	340	324	329	Қызылординская
Маңғыстау	374	405	781	Мангистауская
Оңтүстік Қазақстан	899	915	893	Южно-Казахстанская
Павлодар	1285	1285	1378	Павлодарская
Солтүстік Қазақстан	936	960	1010	Северо-Казахстанская
Шығыс Қазақстан	905	1051	961	Восточно-Казахстанская
Астана қаласы	493	1038	1120	г.Астана
Алматы қаласы	682	785	842	г.Алматы

Ауыл шаруашылығы кәсіпорындары

Сельхозпредприятия

Қазақстан Республикасы	1185	1319	1319	Республика Казахстан
Ақмола	997	950	837	Акмолинская
Ақтөбе	450	360	318	Актюбинская
Алматы	2885	2638	2683	Алматинская
Атырау	631	338	388	Атырауская
Батыс Қазақстан	1036	911	712	Западно-Казахстанская
Жамбыл	911	1109	1305	Жамбылская
Қарағанды	1143	1519	1621	Қарагандинская
Қостанай	974	932	793	Костанайская
Қызылорда	338	268	642	Қызылординская
Маңғыстау	675	438	-	Мангистауская
Оңтүстік Қазақстан	426	406	459	Южно-Казахстанская
Павлодар	1337	1543	1467	Павлодарская
Солтүстік Қазақстан	821	1018	1354	Северо-Казахстанская
Шығыс Қазақстан	1271	1292	1086	Восточно-Казахстанская
Алматы қаласы	307	438	247	г.Алматы

Шаруа (фермер) қожалықтары

Крестьянские (фермерские) хозяйства

Қазақстан Республикасы	950	1000	988	Республика Казахстан
Ақмола	706	587	560	Акмолинская
Ақтөбе	1094	833	883	Актюбинская
Алматы	1134	1188	1280	Алматинская
Атырау	103	89	355	Атырауская
Батыс Қазақстан	827	849	461	Западно-Казахстанская
Жамбыл	1619	1920	1874	Жамбылская
Қарағанды	616	623	629	Қарагандинская
Қостанай	1736	1671	1615	Костанайская
Қызылорда	381	275	141	Қызылординская
Маңғыстау	216	400	617	Мангистауская
Оңтүстік Қазақстан	-	400	640	Южно-Казахстанская

Жалғасы

Продолжение

	2005	2006	2007	
Павлодар	1073	1055	1102	Павлодарская
Солтүстік Қазақстан	910	911	911	Северо-Казахстанская
Шығыс Қазақстан	990	919	844	Восточно-Казахстанская

Жұртшылық шаруашылығы

Хозяйства населения

Қазақстан Республикасы	1218	1248	1293	Республика Казахстан
Ақмола	858	891	911	Ақмолинская
Ақтөбе	1039	902	1050	Актюбинская
Алматы	1253	1350	1426	Алматинская
Атырау	137	270	151	Атырауская
Батыс Қазақстан	752	706	740	Западно-Казахстанская
Жамбыл	1513	1542	1509	Жамбылская
Қарағанды	845	897	977	Қарағандинская
Қостанай	1737	1751	1771	Қостанайская
Қызылорда	338	332	332	Қызылординская
Маңғыстау	1400	-	1381	Мангистауская
Оңтүстік Қазақстан	943	964	986	Южно-Казахстанская
Павлодар	1279	1175	1347	Павлодарская
Солтүстік Қазақстан	941	958	981	Северо-Казахстанская
Шығыс Қазақстан	877	1058	970	Восточно-Казахстанская
Астана қаласы	493	1038	1120	г.Астана
Алматы қаласы	897	891	880	г.Алматы

**4.30. 100 биеге есептегендегі құлындар
Выход жеребят на 100 маток**

бас

голов

	2005	2006	2007	
--	------	------	------	--

Барлық шаруашылық санаттары

Все категории хозяйств

Қазақстан Республикасы	83	85	84	Республика Казахстан
Ақмола	92	91	91	Ақмолинская
Ақтөбе	85	88	87	Актюбинская
Алматы	84	85	86	Алматинская
Атырау	77	78	75	Атырауская
Батыс Қазақстан	75	77	78	Западно-Казахстанская
Жамбыл	87	88	87	Жамбылская
Қарағанды	81	86	86	Қарағандинская
Қостанай	97	98	97	Қостанайская
Қызылорда	75	76	77	Қызылординская
Маңғыстау	52	52	46	Мангистауская
Оңтүстік Қазақстан	78	79	79	Южно-Казахстанская
Павлодар	89	88	88	Павлодарская
Солтүстік Қазақстан	90	90	90	Северо-Казахстанская
Шығыс Қазақстан	86	89	87	Восточно-Казахстанская
Астана қаласы	58	80	98	г.Астана
Алматы қаласы	66	55	78	г.Алматы

Ауыл шаруашылығы кәсіпорындары

Сельхозпредприятия

Қазақстан Республикасы	62	69	64	Республика Казахстан
Ақмола	63	73	58	Ақмолинская
Ақтөбе	52	63	57	Актюбинская
Алматы	67	68	68	Алматинская

	2005	2006	2007	
Атырау	60	57	61	Атырауская
Батыс Қазақстан	60	65	69	Западно-Казахстанская
Жамбыл	60	68	61	Жамбылская
Қарағанды	59	76	60	Карагандинская
Қостанай	68	82	73	Костанайская
Қызылорда	56	73	74	Кызылординская
Маңғыстау	72	69	69	Мангистауская
Оңтүстік Қазақстан	57	47	44	Южно-Казахстанская
Павлодар	70	72	69	Павлодарская
Солтүстік Қазақстан	46	70	62	Северо-Казахстанская
Шығыс Қазақстан	61	75	66	Восточно-Казахстанская
Астана қаласы	48	84	59	г.Астана
Алматы қаласы	30	35	68	г.Алматы

Шаруа (фермер) қожалықтары
Крестьянские (фермерские) хозяйства

Қазақстан Республикасы	80	81	80	Республика Казахстан
Ақмола	79	85	82	Ақмолинская
Ақтөбе	81	82	81	Актюбинская
Алматы	83	83	84	Алматинская
Атырау	75	70	67	Атырауская
Батыс Қазақстан	82	78	78	Западно-Казахстанская
Жамбыл	77	85	87	Жамбылская
Қарағанды	82	84	83	Карагандинская
Қостанай	96	97	79	Костанайская
Қызылорда	62	56	52	Кызылординская
Маңғыстау	45	46	36	Мангистауская
Оңтүстік Қазақстан	63	52	75	Южно-Казахстанская
Павлодар	85	86	86	Павлодарская
Солтүстік Қазақстан	92	92	93	Северо-Казахстанская
Шығыс Қазақстан	86	88	84	Восточно-Казахстанская
Алматы қаласы	80	67	67	г.Алматы

Жұртшылық шаруашылығы
Хозяйства населения

Қазақстан Республикасы	85	87	86	Республика Казахстан
Ақмола	94	93	93	Ақмолинская
Ақтөбе	88	91	91	Актюбинская
Алматы	85	86	87	Алматинская
Атырау	79	81	79	Атырауская
Батыс Қазақстан	74	78	79	Западно-Казахстанская
Жамбыл	90	89	89	Жамбылская
Қарағанды	81	87	88	Карагандинская
Қостанай	99	99	99	Костанайская
Қызылорда	77	78	79	Кызылординская
Маңғыстау	51	51	48	Мангистауская
Оңтүстік Қазақстан	78	80	80	Южно-Казахстанская
Павлодар	92	90	90	Павлодарская
Солтүстік Қазақстан	91	91	91	Северо-Казахстанская
Шығыс Қазақстан	86	89	88	Восточно-Казахстанская
Астана қаласы	60	79	89	г.Астана
Алматы қаласы	86	81	84	г.Алматы

**4.31. 100 іңгенге есептегендегі боталар
Выход верблюжат на 100 маток**

бас

голов

	2005	2006	2007
Барлық шаруашылық санаттары			
Все категории хозяйств			
Қазақстан Республикасы	44	46	46 Республика Казахстан
Ақмола	50	32	34 Ақмолинская
Ақтөбе	45	46	46 Ақтөбинская
Алматы	55	48	57 Алматынская
Атырау	53	52	53 Атырауская
Батыс Қазақстан	32	37	39 Запaдно-Кaзaхcтaнcкaя
Жамбыл	49	55	42 Жамбылская
Қарағанды	46	53	48 Қарағандинская
Қостанай	13	28	31 Қостанайская
Қызылорда	45	45	46 Қызылординская
Маңғыстау	35	38	38 Мaнгicтaуcкaя
Оңтүстік Қазақстан	51	55	56 Южно-Кaзaхcтaнcкaя
Павлодар	-	-	6 Павлодарская
Солтүстік Қазақстан	-	-	50 Северо-Кaзaхcтaнcкaя
Шығыс Қазақстан	53	45	58 Восточно-Кaзaхcтaнcкaя
Ауыл шаруашылығы кәсіпорындары			
Сельхозпредприятия			
Қазақстан Республикасы	41	38	41 Республика Казахстан
Ақмола	53	36	36 Ақмолинская
Ақтөбе	32	40	25 Ақтөбинская
Алматы	56	46	55 Алматынская
Атырау	32	31	34 Атырауская
Батыс Қазақстан	30	37	44 Запaдно-Кaзaхcтaнcкaя
Жамбыл	32	46	9 Жамбылская
Қарағанды	-	100	100 Қарағандинская
Қостанай	15	68	34 Қостанайская
Қызылорда	41	34	45 Қызылординская
Маңғыстау	39	42	39 Мaнгicтaуcкaя
Оңтүстік Қазақстан	40	33	39 Южно-Кaзaхcтaнcкaя
Шығыс Қазақстан	67	50	82 Восточно-Кaзaхcтaнcкaя
Шаруа (фермер) қожалықтары			
Крестьянские (фермерские) хозяйства			
Қазақстан Республикасы	38	42	44 Республика Казахстан
Ақтөбе	41	43	43 Ақтөбинская
Алматы	47	57	57 Алматынская
Атырау	48	45	46 Атырауская
Батыс Қазақстан	35	42	42 Запaдно-Кaзaхcтaнcкaя
Жамбыл	48	55	54 Жамбылская
Қарағанды	51	52	40 Қарағандинская
Қостанай	15	-	- Қостанайская
Қызылорда	36	41	43 Қызылординская
Маңғыстау	26	36	40 Мaнгicтaуcкaя
Оңтүстік Қазақстан	49	41	60 Южно-Кaзaхcтaнcкaя
Павлодар	-	-	6 Павлодарская
Солтүстік Қазақстан	-	-	50 Северо-Кaзaхcтaнcкaя
Шығыс Қазақстан	46	54	44 Восточно-Кaзaхcтaнcкaя

Жалғасы

Продолжение

	2005	2006	2007	
Жұртшылық шаруашылығы				
Хозяйства населения				
Қазақстан Республикасы	46	48	47	Республика Казахстан
Ақмола	25	-	20	Ақмолинская
Ақтөбе	47	47	47	Актюбинская
Алматы	60	48	65	Алматинская
Атырау	57	58	58	Атырауская
Батыс Қазақстан	31	35	37	Западно-Казахстанская
Жамбыл	50	56	44	Жамбылская
Қарағанды	44	53	51	Қарагандинская
Қостанай	11	-	38	Қостанайская
Қызылорда	46	47	46	Қызылординская
Маңғыстау	37	38	38	Мангистауская
Оңтүстік Қазақстан	52	60	57	Южно-Казахстанская
Шығыс Қазақстан	47	20	50	Восточно-Казахстанская

4.32. Мал мен құстың өлім-жітімі Падёж скота и птицы

барлық шаруашылық санаттарында
мың бас

во всех категориях хозяйств
тысяч голов

	2005	2006	2007	
Ірі қара мал	26,1	22,7	24,1	Крупный рогатый скот
Қой мен ешкі	182,2	171,4	135,6	Овцы и козы
Шошқа	72,5	84,0	84,4	Свиньи
Жылқы	6,7	6,3	6,8	Лошади

4.33. Ауыл шаруашылығының 100 га жеріне есептегендегі мал шаруашылығының негізгі өнімдерін өндіру Производство основных продуктов животноводства в расчете на 100 га сельскохозяйственных угодий

барлық шаруашылық санаттарында

во всех категориях хозяйств

	2005	2006	2007	
Ет (тірідей салмақта), ц	17,6	18,5	18,5	Мясо (в весе живого скота), ц
Сүт, ц	60,9	62,8	62,4	Молоко, ц
Дәнді дақылдардың 100 га егістігіне шаққандағы жұмыртқа саны, мың дана	16,9	16,7	17,3	Яйца на 100 га посева зерновых культур, тыс. штук

**4.34. Өңірлер бөлісіндегі ауыл шаруашылығының пайдалы жерінің
100 га есептегендегі мал шаруашылығының негізгі өнімдерін
өндіру
Производство основных продуктов животноводства в расчете
на 100 га сельскохозяйственных угодий в разрезе регионов**

шаруашылықтың барлық санаттарында

во всех категориях хозяйств

**Ет (тірі малдың салмағында),
Мясо (в весе живого скота),**

центнер

центнеров

	2005	2006	2007	
Қазақстан Республикасы	17,6	18,5	18,5	Республика Казахстан
Ақмола	10,7	11,0	10,8	Ақмолинская
Ақтөбе	12,4	12,3	12,7	Актюбинская
Алматы	29,8	34,3	35,0	Алматинская
Атырау	18,4	19,6	20,3	Атырауская
Батыс Қазақстан	19,7	20,1	19,9	Западно-Казахстанская
Жамбыл	17,0	18,6	19,5	Жамбылская
Қарағанды	10,7	11,7	11,9	Қарағандинская
Қостанай	28,3	27,8	27,9	Қостанайская
Қызылорда	10,2	12,0	12,0	Қызылординская
Маңғыстау	1,4	1,4	1,4	Мангистауская
Оңтүстік Қазақстан	31,6	33,0	32,7	Южно-Казахстанская
Павлодар	22,6	22,5	21,3	Павлодарская
Солтүстік Қазақстан	14,8	15,2	15,3	Северо-Казахстанская
Шығыс Қазақстан	30,0	29,4	26,9	Восточно-Казахстанская

**Сүт
Молоко**

центнер

центнеров

	2005	2006	2007	
Қазақстан Республикасы	60,9	62,8	62,4	Республика Казахстан
Ақмола	48,0	49,4	48,2	Ақмолинская
Ақтөбе	41,3	40,0	41,3	Актюбинская
Алматы	90,0	96,9	97,6	Алматинская
Атырау	22,1	23,4	24,5	Атырауская
Батыс Қазақстан	62,0	62,5	62,3	Западно-Казахстанская
Жамбыл	54,6	58,9	61,0	Жамбылская
Қарағанды	30,5	32,2	32,3	Қарағандинская
Қостанай	72,6	72,6	73,9	Қостанайская
Қызылорда	23,1	28,2	28,4	Қызылординская
Маңғыстау	0,8	0,9	0,9	Мангистауская
Оңтүстік Қазақстан	120,0	128,7	129,7	Южно-Казахстанская
Павлодар	109,5	108,2	99,6	Павлодарская
Солтүстік Қазақстан	89,8	92,9	91,6	Северо-Казахстанская
Шығыс Қазақстан	118,2	111,5	97,9	Восточно-Казахстанская

**Дәнді дақылдар егістігінің 100 гектарына шаққандағы жұмыртқа
Яйца на 100 га посева зерновых культур**

мың дана

тысяч штук

	2005	2006	2007	
Қазақстан Республикасы	16,9	16,7	17,3	Республика Казахстан
Ақмола	6,3	6,2	5,4	Ақмолинская
Ақтөбе	14,9	16,0	19,2	Актюбинская
Алматы	117,6	98,3	118,3	Алматинская
Атырау	131,6	135,5	216,9	Атырауская
Батыс Қазақстан	13,6	16,3	20,0	Западно-Казахстанская
Жамбыл	22,8	25,4	28,9	Жамбылская
Қарағанды	21,9	30,9	29,4	Карагандинская
Қостанай	10,1	9,9	9,7	Костанайская
Қызылорда	42,4	43,3	38,0	Кызылординская
Павлодар	20,6	23,1	19,7	Павлодарская
Солтүстік Қазақстан	7,1	7,3	7,5	Северо-Казахстанская
Шығыс Қазақстан	47,9	48,4	51,2	Восточно-Казахстанская
Оңтүстік Қазақстан	84,5	83,2	116,1	Южно-Казахстанская

**2007 жылғы мал басы бойынша облыстардың үлесі
Доля областей по поголовью скота в 2007 году**

республика қорытындысына пайызбен

в процентах к итогу по республике

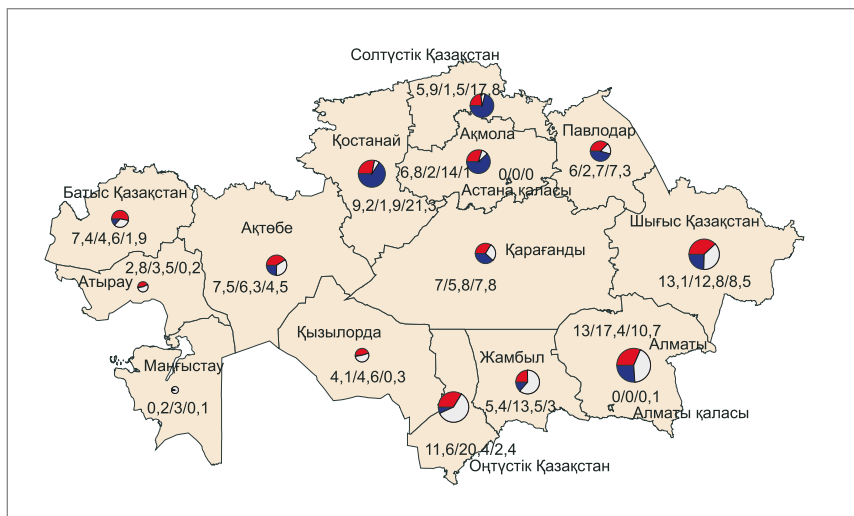

4.35. Аналық мал басының үлес салмағы
Удельный вес маточного поголовья

пайызбен

в процентах

	2005	2006	2007
Сиырлар			
Коров			
Қазақстан Республикасы	44,8	45,4	44,6 Республика Казахстан
Ақмола	46,1	46,5	46,6 Ақмолинская
Ақтөбе	44,3	43,0	42,6 Ақтөбинская
Алматы	48,3	48,1	46,5 Алматынская
Атырау	47,7	46,1	45,1 Атырауская
Батыс Қазақстан	38,8	38,4	38,6 Запaдно-Кaзaхcтaнcкaя
Жамбыл	41,1	42,9	40,2 Жамбылская
Қарағанды	48,0	49,6	50,1 Қарағандинская
Қостанай	47,6	48,6	48,5 Қостанайская
Қызылорда	37,9	41,4	38,2 Қызылординская
Маңғыстау	46,6	58,8	47,9 Мангистауская
Оңтүстік Қазақстан	44,3	48,1	46,1 Южно-Кaзaхcтaнcкaя
Павлодар	42,8	41,5	41,5 Павлодарская
Солтүстік Қазақстан	50,0	50,2	49,8 Северо-Кaзaхcтaнcкaя
Шығыс Қазақстан	42,5	42,2	42,0 Восточно-Кaзaхcтaнcкaя
Астана қаласы	57,9	46,2	46,2 г.Астана
Алматы қаласы	59,5	64,7	75,0 г.Алматы
Мегежіндер			
Свиноматок			
Қазақстан Республикасы	17,8	19,7	18,0 Республика Казахстан
Ақмола	13,8	13,6	13,4 Ақмолинская
Ақтөбе	24,4	27,3	24,1 Ақтөбинская
Алматы	18,2	21,9	16,9 Алматынская
Атырау	25,0	33,3	25,9 Атырауская
Батыс Қазақстан	16,1	16,5	18,9 Запaдно-Кaзaхcтaнcкaя
Жамбыл	15,1	28,5	17,2 Жамбылская
Қарағанды	21,6	22,3	20,2 Қарағандинская
Қостанай	23,6	26,2	26,4 Қостанайская
Қызылорда	25,0	35,6	23,3 Қызылординская
Маңғыстау	16,7	33,3	22,2 Мангистауская
Оңтүстік Қазақстан	13,9	28,6	14,3 Южно-Кaзaхcтaнcкaя
Павлодар	10,5	13,2	10,6 Павлодарская
Солтүстік Қазақстан	16,9	16,2	15,7 Северо-Кaзaхcтaнcкaя
Шығыс Қазақстан	12,8	13,4	12,1 Восточно-Кaзaхcтaнcкaя
Астана қаласы	25,0	33,3	20,9 г.Астана
Алматы қаласы	21,4	21,4	28,6 г.Алматы
Саулықтар мен ешкілер			
Овцекозوماتок			
Қазақстан Республикасы	57,0	61,5	56,6 Республика Казахстан
Ақмола	54,2	57,1	50,8 Ақмолинская
Ақтөбе	57,6	64,3	61,2 Ақтөбинская
Алматы	55,9	59,8	54,9 Алматынская
Атырау	66,9	64,5	64,1 Атырауская
Батыс Қазақстан	59,6	67,0	61,4 Запaдно-Кaзaхcтaнcкaя
Жамбыл	47,8	58,5	47,9 Жамбылская
Қарағанды	65,7	64,8	65,5 Қарағандинская
Қостанай	55,9	61,6	58,3 Қостанайская
Қызылорда	52,6	60,6	53,4 Қызылординская
Маңғыстау	66,6	70,5	60,0 Мангистауская

Жалғасы

Продолжение

	2005	2006	2007	
Оңтүстік Қазақстан	57,0	61,8	56,3	Южно-Казахстанская
Павлодар	56,1	60,9	56,1	Павлодарская
Солтүстік Қазақстан	51,9	54,4	51,8	Северо-Казахстанская
Шығыс Қазақстан	61,6	61,1	60,0	Восточно-Казахстанская
Астана қаласы	30,0	75,0	42,9	г.Астана
Алматы қаласы	54,5	40,9	52,9	г.Алматы
Биелер Конематок				
Қазақстан Республикасы	42,4	43,2	41,7	Республика Казахстан
Ақмола	42,4	40,8	41,6	Ақмолинская
Ақтөбе	42,4	48,9	43,6	Актюбинская
Алматы	43,4	43,5	41,1	Алматинская
Атырау	50,7	48,9	50,6	Атырауская
Батыс Қазақстан	38,1	37,5	37,0	Западно-Казахстанская
Жамбыл	39,7	43,3	38,6	Жамбылская
Қарағанды	45,5	44,2	45,6	Қарагандинская
Қостанай	41,1	41,7	41,7	Костанайская
Қызылорда	36,4	39,5	36,9	Қызылординская
Маңғыстау	52,4	63,6	49,9	Мангистауская
Оңтүстік Қазақстан	44,7	45,1	42,4	Южно-Казахстанская
Павлодар	42,2	41,8	41,6	Павлодарская
Солтүстік Қазақстан	45,1	46,4	45,2	Северо-Казахстанская
Шығыс Қазақстан	37,2	37,0	37,3	Восточно-Казахстанская
Астана қаласы	33,3	40,0	33,3	г.Астана
Алматы қаласы	33,3	20,0	25,0	г.Алматы

4.36. Бір сиырдан орташа жылдық сауылған сүт Средний годовой удой молока от одной коровы

килограмм

килограммов

	2005	2006	2007	
Барлық шаруашылық санаттары Все категории хозяйств				
Қазақстан Республикасы	2128	2176	2205	Республика Казахстан
Ақмола	2520	2618	2662	Ақмолинская
Ақтөбе	1696	1711	1715	Актюбинская
Алматы	2744	2838	2888	Алматинская
Атырау	1032	1102	1071	Атырауская
Батыс Қазақстан	1560	1621	1657	Западно-Казахстанская
Жамбыл	2512	2554	2573	Жамбылская
Қарағанды	1457	1478	1531	Қарагандинская
Қостанай	2502	2520	2579	Костанайская
Қызылорда	930	972	993	Қызылординская
Маңғыстау	715	720	724	Мангистауская
Оңтүстік Қазақстан	1874	1990	2069	Южно-Казахстанская
Павлодар	2465	2412	2416	Павлодарская
Солтүстік Қазақстан	2804	2814	2832	Северо-Казахстанская
Шығыс Қазақстан	2051	2105	2108	Восточно-Казахстанская
Астана қаласы	2087	2794	3176	г.Астана
Алматы қаласы	2856	2826	3156	г.Алматы

	2005	2006	2007	
Ауыл шаруашылығы кәсіпорындары				
Сельхозпредприятия				
Қазақстан Республикасы	2512	2698	2809	Республика Казахстан
Ақмола	2198	2336	2310	Ақмолинская
Ақтөбе	1537	1529	1532	Ақтөбинская
Алматы	3050	3477	3548	Алматынская
Атырау	1427	1879	1455	Атырауская
Батыс Қазақстан	1295	975	1248	Западно-Казахстанская
Жамбыл	2028	2198	2349	Жамбылская
Қарағанды	1697	1499	1398	Қарағандинская
Қостанай	2605	2880	3414	Қостанайская
Қызылорда	1204	2197	2347	Қызылординская
Оңтүстік Қазақстан	2433	2564	2448	Южно-Казахстанская
Павлодар	2562	2705	2787	Павлодарская
Солтүстік Қазақстан	2624	2535	2683	Северо-Казахстанская
Шығыс Қазақстан	2880	3242	2890	Восточно-Казахстанская
Астана қаласы	4109	3995	4540	г.Астана
Алматы қаласы	4125	4314	5326	г.Алматы
Шаруа (фермер) қожалықтары				
Крестьянские (фермерские) хозяйства				
Қазақстан Республикасы	1881	1875	1842	Республика Казахстан
Ақмола	2557	2563	2026	Ақмолинская
Ақтөбе	1424	1474	1359	Ақтөбинская
Алматы	2546	2654	2767	Алматынская
Атырау	764	1009	735	Атырауская
Батыс Қазақстан	1247	1246	1248	Западно-Казахстанская
Жамбыл	2707	2535	2510	Жамбылская
Қарағанды	1216	1233	1307	Қарағандинская
Қостанай	2433	2427	2446	Қостанайская
Қызылорда	408	394	461	Қызылординская
Маңғыстау	525	544	623	Мангистауская
Оңтүстік Қазақстан	1465	1466	1642	Южно-Казахстанская
Павлодар	2333	2151	2156	Павлодарская
Солтүстік Қазақстан	2820	2820	2825	Северо-Казахстанская
Шығыс Қазақстан	2148	2102	2049	Восточно-Казахстанская
Астана қаласы	-	1382	2364	г.Астана
Алматы қаласы	2321	2345	2259	г.Алматы
Жұртшылық шаруашылығы				
Хозяйства населения				
Қазақстан Республикасы	2131	2181	2216	Республика Казахстан
Ақмола	2541	2633	2684	Ақмолинская
Ақтөбе	1708	1722	1734	Ақтөбинская
Алматы	2745	2825	2872	Алматынская
Атырау	1060	1106	1120	Атырауская
Батыс Қазақстан	1590	1668	1713	Западно-Казахстанская
Жамбыл	2513	2566	2583	Жамбылская
Қарағанды	1498	1524	1577	Қарағандинская
Қостанай	2496	2499	2536	Қостанайская
Қызылорда	939	976	997	Қызылординская
Маңғыстау	763	764	749	Мангистауская
Оңтүстік Қазақстан	1874	1991	2070	Южно-Казахстанская
Павлодар	2473	2426	2427	Павлодарская
Солтүстік Қазақстан	2813	2829	2840	Северо-Казахстанская
Шығыс Қазақстан	2015	2072	2095	Восточно-Казахстанская
Астана қаласы	1818	2425	2561	г.Астана
Алматы қаласы	2395	2401	2490	г.Алматы

**4.37. Бір мекиеннің орташа жылдық жұмыртқалағыштығы
Средняя годовая яйценоскость кур-несушек**

дана

штук

	2005	2006	2007
--	------	------	------

Барлық шаруашылық санаттары

Все категории хозяйств

Қазақстан Республикасы	193	193	198 Республика Казахстан
Ақмола	170	180	166 Ақмолинская
Ақтөбе	206	213	203 Актюбинская
Алматы	247	253	261 Алматинская
Атырау	58	67	65 Атырауская
Батыс Қазақстан	159	150	170 Запдно-Казахстанская
Жамбыл	143	146	147 Жамбылская
Қарағанды	192	207	207 Карагандинская
Қостанай	212	215	217 Костанайская
Қызылорда	118	130	137 Кызылординская
Маңғыстау	107	68	64 Мангистауская
Оңтүстік Қазақстан	176	172	193 Южно-Казахстанская
Павлодар	184	188	185 Павлодарская
Солтүстік Қазақстан	149	143	142 Северо-Казахстанская
Шығыс Қазақстан	216	218	224 Восточно-Казахстанская
Астана қаласы	71	91	91 г.Астана
Алматы қаласы	171	173	173 г.Алматы

Ауыл шаруашылығы кәсіпорындары

Сельхозпредприятия

Қазақстан Республикасы	226	234	239 Республика Казахстан
Ақмола	193	213	188 Ақмолинская
Ақтөбе	251	285	293 Актюбинская
Алматы	234	245	261 Алматинская
Батыс Қазақстан	218	193	234 Запдно-Казахстанская
Қарағанды	234	259	273 Карагандинская
Қостанай	206	212	214 Костанайская
Қызылорда	173	193	238 Кызылординская
Оңтүстік Қазақстан	268	281	287 Южно-Казахстанская
Павлодар	229	243	240 Павлодарская
Солтүстік Қазақстан	195	177	173 Северо-Казахстанская
Шығыс Қазақстан	273	279	275 Восточно-Казахстанская
Алматы қаласы	215	298	240 г.Алматы

Шаруа (фермер) қожалықтары

Крестьянские (фермерские) хозяйства

Қазақстан Республикасы	161	187	174 Республика Казахстан
Ақмола	150	141	206 Ақмолинская
Ақтөбе	169	156	158 Актюбинская
Алматы	206	207	209 Алматинская
Атырау	46	116	115 Атырауская
Батыс Қазақстан	200	230	200 Запдно-Казахстанская
Жамбыл	176	171	174 Жамбылская
Қарағанды	139	144	135 Карагандинская
Қостанай	180	146	153 Костанайская
Қызылорда	209	50	61 Кызылординская
Маңғыстау	-	-	116 Мангистауская
Оңтүстік Қазақстан	158	158	155 Южно-Казахстанская
Павлодар	102	139	147 Павлодарская
Солтүстік Қазақстан	120	118	117 Северо-Казахстанская
Шығыс Қазақстан	135	135	138 Восточно-Казахстанская
Алматы қаласы	148	158	162 г.Алматы

Жалғасы

Продолжение

	2005	2006	2007	
Жұртшылық шаруашылығы Хозяйства населения				
Қазақстан Республикасы	167	165	168	Республика Казахстан
Ақмола	140	140	141	Ақмолинская
Ақтөбе	181	174	165	Актюбинская
Алматы	267	260	262	Алматинская
Атырау	60	72	62	Атырауская
Батыс Қазақстан	118	117	126	Западно-Казахстанская
Жамбыл	142	146	146	Жамбылская
Қарағанды	135	135	115	Қарағандинская
Қостанай	216	217	220	Қостанайская
Қызылорда	74	83	87	Қызылординская
Маңғыстау	107	68	63	Мангистауская
Оңтүстік Қазақстан	148	140	159	Южно-Казахстанская
Павлодар	154	148	148	Павлодарская
Солтүстік Қазақстан	123	123	123	Северо-Казахстанская
Шығыс Қазақстан	156	156	162	Восточно-Казахстанская
Астана қаласы	71	91	91	г.Астана
Алматы қаласы	171	172	172	г.Алматы

4.38. Бір қойдан орташа жылдық қырқылған жүн Средний годовой настриг шерсти с одной овцы

килограмм нақты салмақпен

килограммов в физическом весе

	2005	2006	2007	
Барлық шаруашылық санаттары Все категории хозяйств				
Қазақстан Республикасы	2,9	2,9	2,9	Республика Казахстан
Ақмола	2,7	2,6	2,6	Ақмолинская
Ақтөбе	2,6	2,5	2,6	Актюбинская
Алматы	3,8	3,9	3,9	Алматинская
Атырау	2,3	2,4	2,3	Атырауская
Батыс Қазақстан	3,1	3,1	3,2	Западно-Казахстанская
Жамбыл	3,4	3,5	3,4	Жамбылская
Қарағанды	2,2	2,2	2,2	Қарағандинская
Қостанай	3,2	3,5	3,5	Қостанайская
Қызылорда	2,4	2,4	2,4	Қызылординская
Маңғыстау	1,7	1,8	1,9	Мангистауская
Оңтүстік Қазақстан	2,7	2,7	2,7	Южно-Казахстанская
Павлодар	2,9	2,6	2,4	Павлодарская
Солтүстік Қазақстан	3,4	3,4	3,4	Северо-Казахстанская
Шығыс Қазақстан	2,6	2,5	2,5	Восточно-Казахстанская
Астана қаласы	1,9	1,8	2,0	г.Астана
Алматы қаласы	2,5	2,5	2,5	г.Алматы
Ауыл шаруашылығы кәсіпорындары Сельхозпредприятия				
Қазақстан Республикасы	2,4	2,4	2,5	Республика Казахстан
Ақмола	2,0	1,6	1,6	Ақмолинская
Ақтөбе	2,0	2,1	1,9	Актюбинская
Алматы	3,0	3,1	3,2	Алматинская
Атырау	1,8	1,8	1,9	Атырауская
Батыс Қазақстан	2,1	2,1	2,1	Западно-Казахстанская
Жамбыл	3,5	3,5	3,6	Жамбылская

Жалғасы

Продолжение

	2005	2006	2007	
Қарағанды	2,1	1,7	2,0	Қарагандинская
Қостанай	2,6	2,6	2,1	Костанайская
Қызылорда	1,6	1,6	1,8	Кызылординская
Маңғыстау	1,6	1,7	1,7	Мангистауская
Оңтүстік Қазақстан	2,3	2,3	2,4	Южно-Казахстанская
Павлодар	1,9	2,2	2,4	Павлодарская
Солтүстік Қазақстан	1,8	2,1	2,6	Северо-Казахстанская
Шығыс Қазақстан	2,2	2,1	2,2	Восточно-Казахстанская
Алматы қаласы	2,0	-	-	г.Алматы

Шаруа (фермер) қожалықтары
Крестьянские (фермерские) хозяйства

Қазақстан Республикасы	2,8	2,8	2,8	Республика Казахстан
Ақмола	1,5	1,6	1,7	Акмолинская
Ақтөбе	2,6	2,4	2,3	Актюбинская
Алматы	3,8	3,8	3,8	Алматинская
Атырау	2,1	2,1	1,9	Атырауская
Батыс Қазақстан	3,0	3,0	3,3	Западно-Казахстанская
Жамбыл	3,2	3,1	3,1	Жамбылская
Қарағанды	1,9	2,0	2,0	Қарагандинская
Қостанай	2,7	2,9	3,0	Костанайская
Қызылорда	1,5	1,6	1,7	Кызылординская
Маңғыстау	1,9	1,8	1,8	Мангистауская
Оңтүстік Қазақстан	2,5	2,5	2,4	Южно-Казахстанская
Павлодар	2,5	2,5	2,2	Павлодарская
Солтүстік Қазақстан	3,4	3,5	3,5	Северо-Казахстанская
Шығыс Қазақстан	2,5	2,4	2,4	Восточно-Казахстанская
Алматы қаласы	-	3,2	3,4	г.Алматы

Жұртшылық шаруашылығы
Хозяйства населения

Қазақстан Республикасы	3,0	3,0	3,0	Республика Казахстан
Ақмола	2,8	2,7	2,7	Акмолинская
Ақтөбе	2,8	2,6	2,7	Актюбинская
Алматы	3,9	4,0	3,9	Алматинская
Атырау	2,6	2,6	2,7	Атырауская
Батыс Қазақстан	3,2	3,2	3,2	Западно-Казахстанская
Жамбыл	3,5	3,5	3,5	Жамбылская
Қарағанды	2,4	2,4	2,4	Қарагандинская
Қостанай	3,3	3,5	3,6	Костанайская
Қызылорда	2,5	2,6	2,5	Кызылординская
Маңғыстау	1,8	1,8	1,9	Мангистауская
Оңтүстік Қазақстан	2,7	2,7	2,7	Южно-Казахстанская
Павлодар	3,1	2,7	2,5	Павлодарская
Солтүстік Қазақстан	3,4	3,4	3,4	Северо-Казахстанская
Шығыс Қазақстан	2,7	2,6	2,6	Восточно-Казахстанская
Астана қаласы	1,9	1,8	2,0	г.Астана
Алматы қаласы	2,4	2,5	2,5	г.Алматы

**4.39. Етке өткізілген ірі қара малдың орташа тірі салмағы
Средний живой вес крупного рогатого скота, реализованного
для убоя на мясо**

килограмм

килограммов

	2005	2006	2007	
--	------	------	------	--

Барлық шаруашылық санаттары

Все категории хозяйств

Қазақстан Республикасы	305	304	306	Республика Казахстан
Ақмола	297	295	291	Акмолинская
Ақтөбе	293	282	298	Актюбинская
Алматы	341	336	342	Алматинская
Атырау	304	302	292	Атырауская
Батыс Қазақстан	316	317	317	Западно-Казахстанская
Жамбыл	365	360	330	Жамбылская
Қарағанды	275	282	284	Карагандинская
Қостанай	308	312	331	Костанайская
Қызылорда	283	273	245	Кызылординская
Маңғыстау	210	210	210	Мангистауская
Оңтүстік Қазақстан	327	329	333	Южно-Казахстанская
Павлодар	307	307	308	Павлодарская
Солтүстік Қазақстан	228	227	221	Северо-Казахстанская
Шығыс Қазақстан	302	304	305	Восточно-Казахстанская
Астана қаласы	312	330	335	г.Астана
Алматы қаласы	321	315	315	г.Алматы

Ауыл шаруашылығы кәсіпорындары

Сельхозпредприятия

Қазақстан Республикасы	301	316	328	Республика Казахстан
Ақмола	321	328	319	Акмолинская
Ақтөбе	265	276	300	Актюбинская
Алматы	278	297	295	Алматинская
Атырау	201	217	261	Атырауская
Батыс Қазақстан	297	285	284	Западно-Казахстанская
Жамбыл	265	261	222	Жамбылская
Қарағанды	245	273	262	Карагандинская
Қостанай	329	342	360	Костанайская
Қызылорда	206	176	206	Кызылординская
Маңғыстау	-	214	-	Мангистауская
Оңтүстік Қазақстан	229	295	241	Южно-Казахстанская
Павлодар	312	312	344	Павлодарская
Солтүстік Қазақстан	308	334	353	Северо-Казахстанская
Шығыс Қазақстан	296	313	331	Восточно-Казахстанская
Астана қаласы	436	450	389	г.Астана
Алматы қаласы	501	441	410	г.Алматы

Шаруа (фермер) қожалықтары

Крестьянские (фермерские) хозяйства

Қазақстан Республикасы	303	307	298	Республика Казахстан
Ақмола	290	322	318	Акмолинская
Ақтөбе	286	288	290	Актюбинская
Алматы	309	317	309	Алматинская
Атырау	302	303	296	Атырауская
Батыс Қазақстан	337	333	318	Западно-Казахстанская
Жамбыл	340	363	281	Жамбылская
Қарағанды	284	285	285	Карагандинская
Қостанай	302	313	294	Костанайская
Қызылорда	250	228	245	Кызылординская

Жалғасы

Продолжение

	2005	2006	2007	
Маңғыстау	210	210	211	Мангистауская
Оңтүстік Қазақстан	313	318	318	Южно-Казахстанская
Павлодар	313	313	309	Павлодарская
Солтүстік Қазақстан	220	219	200	Северо-Казахстанская
Шығыс Қазақстан	299	305	300	Восточно-Казахстанская
Астана қаласы	-	300	304	г.Астана
Алматы қаласы	300	300	400	г.Алматы

**Жұртшылық шаруашылығы
Хозяйства населения**

Қазақстан Республикасы	305	304	306	Республика Казахстан
Ақмола	295	293	289	Акмолинская
Ақтөбе	294	282	299	Актюбинская
Алматы	347	339	347	Алматинская
Атырау	305	302	292	Атырауская
Батыс Қазақстан	315	316	318	Западно-Казахстанская
Жамбыл	372	361	338	Жамбылская
Қарағанды	273	282	284	Карагандинская
Қостанай	306	310	329	Костанайская
Қызылорда	284	274	245	Кызылординская
Маңғыстау	210	210	210	Мангистауская
Оңтүстік Қазақстан	327	329	333	Южно-Казахстанская
Павлодар	306	306	305	Павлодарская
Солтүстік Қазақстан	223	222	215	Северо-Казахстанская
Шығыс Қазақстан	302	304	305	Восточно-Казахстанская
Астана қаласы	302	309	319	г.Астана
Алматы қаласы	310	310	310	г.Алматы

**4.40. Етке өткізілген қой мен ешкінің орташа тірі салмағы
Средний живой вес овец и коз, реализованных для убоя на
мясо**

килограмм

килограммов

	2005	2006	2007	
--	------	------	------	--

**Барлық шаруашылық санаттары
Все категории хозяйств**

Қазақстан Республикасы	37	37	37	Республика Казахстан
Ақмола	36	36	35	Акмолинская
Ақтөбе	38	37	39	Актюбинская
Алматы	33	33	34	Алматинская
Атырау	44	42	39	Атырауская
Батыс Қазақстан	39	39	39	Западно-Казахстанская
Жамбыл	39	40	37	Жамбылская
Қарағанды	37	37	37	Карагандинская
Қостанай	46	48	43	Костанайская
Қызылорда	35	37	35	Кызылординская
Маңғыстау	34	29	31	Мангистауская
Оңтүстік Қазақстан	38	38	38	Южно-Казахстанская
Павлодар	40	40	39	Павлодарская
Солтүстік Қазақстан	42	44	45	Северо-Казахстанская
Шығыс Қазақстан	39	39	39	Восточно-Казахстанская
Астана қаласы	37	35	36	г.Астана
Алматы қаласы	38	39	39	г.Алматы

	2005	2006	2007
Ауыл шаруашылығы кәсіпорындары			
Сельхозпредприятия			
Қазақстан Республикасы	33	31	33 Республика Казахстан
Ақмола	38	40	42 Ақмолинская
Ақтөбе	34	36	38 Актюбинская
Алматы	33	37	34 Алматинская
Атырау	34	33	34 Атырауская
Батыс Қазақстан	36	42	45 Западно-Казахстанская
Жамбыл	30	34	33 Жамбылская
Қарағанды	36	38	38 Карагандинская
Қостанай	29	30	28 Костанайская
Қызылорда	32	24	30 Кызылординская
Маңғыстау	33	20	24 Мангистауская
Оңтүстік Қазақстан	31	37	37 Южно-Казахстанская
Павлодар	40	37	39 Павлодарская
Солтүстік Қазақстан	36	27	38 Северо-Казахстанская
Шығыс Қазақстан	34	32	34 Восточно-Казахстанская
Астана қаласы	50	25	41 г.Астана
Шаруа (фермер) қожалықтары			
Крестьянские (фермерские) хозяйства			
Қазақстан Республикасы	38	38	38 Республика Казахстан
Ақмола	37	38	37 Ақмолинская
Ақтөбе	38	37	38 Актюбинская
Алматы	34	36	35 Алматинская
Атырау	43	40	41 Атырауская
Батыс Қазақстан	40	39	41 Западно-Казахстанская
Жамбыл	39	41	38 Жамбылская
Қарағанды	34	38	38 Карагандинская
Қостанай	34	46	41 Костанайская
Қызылорда	45	34	32 Кызылординская
Маңғыстау	41	33	33 Мангистауская
Оңтүстік Қазақстан	30	38	38 Южно-Казахстанская
Павлодар	44	41	40 Павлодарская
Солтүстік Қазақстан	38	41	42 Северо-Казахстанская
Шығыс Қазақстан	40	40	40 Восточно-Казахстанская
Астана қаласы	-	-	35 г.Астана
Алматы қаласы	-	30	30 г.Алматы
Жұртшылық шаруашылығы			
Хозяйства населения			
Қазақстан Республикасы	38	38	37 Республика Казахстан
Ақмола	36	36	35 Ақмолинская
Ақтөбе	38	38	39 Актюбинская
Алматы	33	32	34 Алматинская
Атырау	45	43	39 Атырауская
Батыс Қазақстан	39	38	38 Западно-Казахстанская
Жамбыл	39	40	38 Жамбылская
Қарағанды	37	37	36 Карагандинская
Қостанай	47	48	44 Костанайская
Қызылорда	35	37	35 Кызылординская
Маңғыстау	34	34	34 Мангистауская
Оңтүстік Қазақстан	38	38	38 Южно-Казахстанская
Павлодар	40	39	39 Павлодарская
Солтүстік Қазақстан	42	44	45 Северо-Казахстанская
Шығыс Қазақстан	39	39	38 Восточно-Казахстанская
Астана қаласы	37	35	36 г.Астана
Алматы қаласы	40	40	40 г.Алматы

4.41. Етке өткізілген шошқаның орташа тірі салмағы
Средний живой вес свиней, реализованных для убоя на мясо

килограмм

килограммов

	2005	2006	2007
--	------	------	------

Барлық шаруашылық санаттары
Все категории хозяйств

Қазақстан Республикасы	102	100	99 Республика Казахстан
Ақмола	94	102	100 Ақмолинская
Ақтөбе	95	88	93 Ақтөбинская
Алматы	80	75	74 Алматинская
Атырау	80	77	70 Атырауская
Батыс Қазақстан	98	99	104 Западно-Казахстанская
Жамбыл	117	117	109 Жамбылская
Қарағанды	89	89	91 Карагандинская
Қостанай	113	109	106 Костанайская
Қызылорда	119	112	93 Кызылординская
Маңғыстау	50	50	100 Мангистауская
Оңтүстік Қазақстан	93	93	94 Южно-Казахстанская
Павлодар	93	91	91 Павлодарская
Солтүстік Қазақстан	102	105	104 Северо-Казахстанская
Шығыс Қазақстан	99	100	99 Восточно-Казахстанская
Астана қаласы	94	91	99 г.Астана
Алматы қаласы	84	89	90 г.Алматы

Ауыл шаруашылығы кәсіпорындары
Сельхозпредприятия

Қазақстан Республикасы	84	89	91 Республика Казахстан
Ақмола	72	88	83 Ақмолинская
Ақтөбе	64	103	97 Ақтөбинская
Алматы	65	81	88 Алматинская
Атырау	73	66	64 Атырауская
Батыс Қазақстан	89	76	95 Западно-Казахстанская
Жамбыл	76	55	94 Жамбылская
Қарағанды	85	79	76 Карагандинская
Қостанай	72	86	103 Костанайская
Қызылорда	55	88	85 Кызылординская
Маңғыстау	-	55	- Мангистауская
Оңтүстік Қазақстан	72	93	152 Южно-Казахстанская
Павлодар	102	91	97 Павлодарская
Солтүстік Қазақстан	94	105	109 Северо-Казахстанская
Шығыс Қазақстан	91	88	89 Восточно-Казахстанская
Алматы қаласы	42	63	87 г.Алматы

Шаруа (фермер) қожалықтары
Крестьянские (фермерские) хозяйства

Қазақстан Республикасы	94	96	91 Республика Казахстан
Ақмола	91	82	100 Ақмолинская
Ақтөбе	95	99	100 Ақтөбинская
Алматы	82	100	75 Алматинская
Атырау	91	99	74 Атырауская
Батыс Қазақстан	90	102	107 Западно-Казахстанская
Жамбыл	106	106	105 Жамбылская
Қарағанды	93	84	86 Карагандинская
Қостанай	110	101	100 Костанайская
Қызылорда	89	110	95 Кызылординская
Маңғыстау	50	50	100 Мангистауская
Оңтүстік Қазақстан	-	96	91 Южно-Казахстанская

Сельское, лесное и рыбное хозяйство Казахстана

Жалғасы

Продолжение

	2005	2006	2007	
Павлодар	89	93	90	Павлодарская
Солтүстік Қазақстан	99	100	92	Северо-Казахстанская
Шығыс Қазақстан	99	100	100	Восточно-Казахстанская
Алматы қаласы	100	-	-	г.Алматы

Жұртшылық шаруашылығы

Хозяйства населения

Қазақстан Республикасы	103	101	100	Республика Казахстан
Ақмола	96	103	101	Ақмолинская
Ақтөбе	96	88	93	Ақтөбинская
Алматы	80	73	72	Алматынская
Атырау	91	84	79	Атырауская
Батыс Қазақстан	99	100	104	Западно-Казахстанская
Жамбыл	120	121	110	Жамбылская
Қарағанды	89	90	95	Қарағандинская
Қостанай	113	109	106	Қостанайская
Қызылорда	122	114	93	Қызылординская
Маңғыстау	50	50	100	Мангистауская
Оңтүстік Қазақстан	94	93	92	Южно-Казахстанская
Павлодар	91	86	87	Павлодарская
Солтүстік Қазақстан	102	105	104	Северо-Казахстанская
Шығыс Қазақстан	99	101	99	Восточно-Казахстанская
Астана қаласы	94	91	99	г.Астана
Алматы қаласы	90	90	90	г.Алматы

5. Ауыл шаруашылығы өнімдерінің негізгі түрлерінің ресурстары және қолданылуы Ресурсы и использование основных видов сельскохозяйственной продукции

5.1. Дәннің ресурстары және қолданылуы Ресурсы и использование зерна

мың тонна

тыс. тонн

	2005	2006	2007	
I. РЕСУРТАР				I. РЕСУРСЫ
Жыл басындағы қорлар	10840,5	10178,4	11246,5	Запасы на начало года
Ұқсатудан кейінгі салмақта өндіру	13781,4	16511,5	20137,8	Производство в весе после доработки
Импорт*	35,6	63,5	70,6	Импорт*
Ресурстардың барлығы	24657,5	26753,4	31454,9	Итого ресурсов
II. ҚОЛДАНЫЛУЫ				II. ИСПОЛЬЗОВАНИЕ
Өндірістік тұтынуға	5830,9	5937,3	6173,8	Производственное потребление
соның ішінде:				в том числе:
мал азығына	3277,0	3396,0	3530,3	на корм
тұқымға	2553,9	2541,3	2643,5	на семена
Азық-түлік мақсатына арналып қайта өңделген	4292,3	4441,5	4091,8	Переработано на продовольственные цели
Өзге де өндірістік қолдануға	425,1	489,9	496,8	Прочее промышленное использование
Ысырап	599,0	635,5	409,2	Потери
Экспорт*	2021,8	3711,4	6838,9	Экспорт*
Жеке тұтынуға	282,4	291,3	289,6	Личное потребление
Жыл аяғындағы қорлар	10178,4	11246,5	13154,8	Запасы на конец года

* Осы жерде және одан әрі Қазақстан Республикасы Қаржы министрлігі Кедендік бақылау агенттігінің деректері келтірілген.

Здесь и далее приведены данные Агентства таможенного контроля Министерства Финансов Республики Казахстан.

5.2. Қайта өңделген астық өнімдерінің ресурстары және қолданылуы Ресурсы и использование продуктов переработки зерна

мың тонна

тыс. тонн

	2005	2006	2007	
I. РЕСУРТАР				I. РЕСУРСЫ
Жыл басындағы қорлар	880,1	648,1	456,4	Запасы на начало года
Өндіріс	2860,5	2963,2	3956,5	Производство
Импорт	16,9	25,6	28,9	Импорт
Ресурстардың барлығы	3757,5	3636,9	44,0	Итого ресурсов
II. ҚОЛДАНЫЛУЫ				II. ИСПОЛЬЗОВАНИЕ
Өндірістік тұтынылатын мал азығына	320,5	332,2	345,1	Производственное потребление на корм
Ысырап	23,3	22,5	27,7	Потери
Экспорт	950,1	1126,7	1500,3	Экспорт
Жеке тұтынуға	1815,5	1699,1	1556,9	Личное потребление
Жыл аяғындағы қорлар	648,1	456,4	1011,8	Запасы на конец года

5.3. Картоптың ресурстары және қолданылуы Ресурсы и использование картофеля

мың тонна

тыс. тонн

	2005	2006	2007	
I. РЕСУРСТАР				I. РЕСУРСЫ
Жыл басындағы қорлар	1442,1	1493,1	1403	Запасы на начало года
Өндіріс	2520,8	2361,6	2414,8	Производство
Импорт	10,3	34,9	77,0	Импорт
Ресурстардың барлығы	3973,2	3890,4	3894,8	Итого ресурсов
II. ҚОЛДАНЫЛУЫ				II. ИСПОЛЬЗОВАНИЕ
Өндірістік тұтынуға	571,1	565,9	565,9	Производственное потребление
оның ішінде:				в том числе:
мал азығына	244,5	252,2	260,5	на корм
егу мақсатына	326,6	313,7	305,4	на посевные цели
Ысырап	230,4	225,6	230,7	Потери
Экспорт	0,4	0,1	0,2	Экспорт
Жеке тұтынуға	1677,4	1695,7	1748,3	Личное потребление
Жыл аяғындағы қорлар	1493,9	1403,0	1345	Запасы на конец года

5.4. Қант қызылшасының ресурстары және қолданылуы Ресурсы и использование сахарной свеклы

мың тонна

тыс. тонн

	2005	2006	2007	
I. РЕСУРСТАР				I. РЕСУРСЫ
Өндіріс	310,8	339,0	309,4	Производство
Импорт	1,5	-	0,0	Импорт
Ресурстардың барлығы	312,3	339,0	309,4	Итого ресурсов
II. ҚОЛДАНЫЛУЫ				II. ИСПОЛЬЗОВАНИЕ
Өндірістік тұтынылатын мал азығына	9,4	10,2	10,3	Производственное потребление на корм
Азық-түлік мақсатына арналып қайта өңделген	297,0	322,4	292,6	Переработано на продовольственные цели
Ысырап	5,9	6,4	6,5	Потери
Экспорт	0,0	-	-	Экспорт

5.5. Күнбағыс дәнінің ресурстары және қолданылуы Ресурсы и использование семян подсолнечника

мың тонна

тыс. тонн

	2005	2006	2007	
I. РЕСУРСТАР				I. РЕСУРСЫ
Жыл басындағы қорлар	101,1	161,7	158,7	Запасы на начало года
Өндіріс	267,4	268,0	205,8	Производство
Импорт	32,4	59,9	62,9	Импорт
Ресурстардың барлығы	400,9	489,6	427,4	Итого ресурсов
II. ҚОЛДАНЫЛУЫ				II. ИСПОЛЬЗОВАНИЕ
Өндірістік тұтынуға	13,6	16,6	10,7	Производственное потребление
оның ішінде:				в том числе:
мал азығына	2,4	2,9	2,2	на корм
тұқымға	11,2	13,7	8,5	на семена

Жалғасы

Продолжение

	2005	2006	2007	
Азық-түлік мақсатына арналып қайта өңделген ысырап	210,1	295,2	333,7	Переработано на продовольственные цели
Экспорт	5,6	6,9	5,1	Потери
Жеке тұтынуға	0,5	2,2	4,3	Экспорт
Жыл аяғындағы қорлар	9,4	10,0	10,4	Личное потребление
	161,7	158,7	63,2	Запасы на конец года

5.6. Көкөніс және бақша дақылдарының ресурстары және қолданылуы Ресурсы и использование овощей и бахчевых культур

мың тонна

тыс. тонн

	2005	2006	2007	
I. РЕСУРСТАР				I. РЕСУРСЫ
Жыл басындағы қорлар	1503,4	1198,8	1078,3	Запасы на начало года
Өндіріс	2852,5	2756,6	2858,2	Производство
Импорт	10,0	29,2	62,3	Импорт
Ресурстардың барлығы	4365,9	3984,6	3998,8	Итого ресурсов
II. ҚОЛДАНЫЛУЫ				II. ИСПОЛЬЗОВАНИЕ
Өндірістік тұтынуға оның ішінде:	83,6	93,4	89,0	Производственное потребление в том числе:
мал азығына	56,7	58,8	60,9	на корм
егу мақсатына	26,9	34,6	28,1	на посевные цели
Ысырап	262,0	239,1	262,5	Потери
Экспорт	150,7	150,6	252,4	Экспорт
Жеке тұтынуға	2670,7	2423,3	2630,4	Личное потребление
Жыл аяғындағы қорлар	1198,8	1078,3	764,5	Запасы на конец года

5.7. Жеміс, жидек, жүзімнің ресурстары және қолданылуы Ресурсы и использование плодов, ягод, винограда

мың тонна

тыс. тонн

	2005	2006	2007	
I. РЕСУРСТАР				I. РЕСУРСЫ
Жыл басындағы қорлар	71,0	30,2	27,7	Запасы на начало года
Өндіріс	296,1	228,6	205,1	Производство
Импорт	51,1	95,9	111,8	Импорт
Ресурстардың барлығы	418,2	354,7	344,6	Итого ресурсов
II. ҚОЛДАНЫЛУЫ				II. ИСПОЛЬЗОВАНИЕ
Өндірістік тұтынылатын мал азығына				Производственное потребление на корм
Азық-түлік мақсатына арналып қайта өңделген ысырап	39,7	33,7	38,9	Переработано на продовольственные цели
Экспорт	19,7	16,7	15,2	Потери
Жеке тұтынуға	117,2	55,8	26,1	Экспорт
Жыл аяғындағы қорлар	211,5	220,8	234,6	Личное потребление
	30,2	27,7	29,9	Запасы на конец года

5.8. Ет және етке есептелген ет өнімдерінің ресурстары және қолданылуы Ресурсы и использование мяса и мясопродуктов в пересчете на мясо

мың тонна				тыс. тонн
	2005	2006	2007	
I. РЕСУРСТАР				I. РЕСУРСЫ
Жыл басындағы қорлар	80,9	76,2	80,7	Запасы на начало года
Өндіріс	762,2	808,6	838,7	Производство (в убойном весе)
Импорт	137,9	191,5	217,6	Импорт
Ресурстардың барлығы	981,0	1076,3	1137,0	Итого ресурсов
II. ҚОЛДАНЫЛУЫ				II. ИСПОЛЬЗОВАНИЕ
Өндірістік тұтынылатын мал азығына	5,9	6,5	6,6	Производственное потребление на корм
Азық-түлік мақсатына арналып қайта өңделген	4,9	5,4	5,5	Прочее промышленное использование
Ысырап	12,8	14,0	14,3	Потери
Экспорт	0,7	0,2	3,0	Экспорт
Жеке тұтынуға	880,6	969,6	1004,1	Личное потребление
Жыл аяғындағы қорлар	76,2	80,7	103,6	Запасы на конец года

5.9. Сүт және сүт өнімдерінің ресурстары және қолданылуы Ресурсы и использование молока и молочных продуктов

мың тонна				тыс. тонн
	2005	2006	2007	
I. РЕСУРСТАР				I. РЕСУРСЫ
Жыл басындағы қорлар	714,4	630,9	699,3	Запасы на начало года
Өндіріс	4749,2	4926,0	5073,2	Производство
Импорт	431,9	472,6	764,2	Импорт
Ресурстардың барлығы	5895,5	6029,5	6536,7	Итого ресурсов
II. ҚОЛДАНЫЛУЫ				II. ИСПОЛЬЗОВАНИЕ
Өндірістік тұтынылатын мал азығына	587,5	596,9	601,5	Производственное потребление на корм
Азық-түлік мақсатына арналып қайта өңделген	0,6	0,6	0,6	Прочее промышленное использование
Ысырап	29,5	30,1	30,4	Потери
Экспорт	62,0	36,0	40,2	Экспорт
Жеке тұтынуға	4585,1	4666,6	4647,8	Личное потребление
Жыл аяғындағы қорлар	630,9	699,3	1216,1	Запасы на конец года

5.10. Жұмыртқа және жұмыртқа өнімдерінің ресурстары және қолданылуы

Ресурсы и использование яиц и яйцепродуктов

млн. дана

млн. штук

	2005	2006	2007	
I. РЕСУРСТАР				I. РЕСУРСЫ
Жыл басындағы қорлар	214,1	206,9	207,1	Запасы на начало года
Өндіріс	2514,0	2494,7	2664,2	Производство
Импорт	79,8	171,4	26,0	Импорт
Ресурстардың барлығы	2807,9	2873,0	2897,3	Итого ресурсов
II. ҚОЛДАНЫЛУЫ				II. ИСПОЛЬЗОВАНИЕ
Өндірістік тұтынуға	160,7	198,6	207,3	Производственное потребление
соның ішінде:				в том числе:
мал азығына	61,8	63,2	66,6	на корм
инкубацияға	98,9	135,4	140,7	на инкубацию
Ысырап	25,3	25,9	26,8	Потери
Экспорт	0,1	0,0	0,0	Экспорт
Жеке тұтынуға	2414,9	2441,4	2595,1	Личное потребление
Жыл аяғындағы қорлар	206,9	207,1	63,5	Запасы на конец года

5.11. Өсімдік майының ресурстары және қолданылуы

Ресурсы и использование растительного масла

мың тонна

тыс. тонн

	2005	2006	2007	
I. РЕСУРСТАР				I. РЕСУРСЫ
Жыл басындағы қорлар	87,3	85,9	106,8	Запасы на начало года
Өндіріс	167,5	211,5	237,3	Производство
Импорт	77,7	67,8	101,6	Импорт
Ресурстардың барлығы	332,5	365,2	445,6	Итого ресурсов
II. ҚОЛДАНЫЛУЫ				II. ИСПОЛЬЗОВАНИЕ
Экспорт	7,2	14,8	21,2	Экспорт
Жеке тұтынуға	239,4	243,6	338,7	Личное потребление
Жыл аяғындағы қорлар	85,9	106,8	85,7	Запасы на конец года

5.12. Қанттың ресурстары және қолданылуы

Ресурсы и использование сахара

мың тонна

тыс. тонн

	2005	2006	2007	
I. РЕСУРСТАР				I. РЕСУРСЫ
Жыл басындағы қорлар	593,5	953,1	1085,1	Запасы на начало года
Өндіріс	528,8	490,2	392,2	Производство
Импорт	593,8	438,4	468,8	Импорт
Ресурстардың барлығы	1716,1	1881,7	1946,1	Итого ресурсов
II. ҚОЛДАНЫЛУЫ				II. ИСПОЛЬЗОВАНИЕ
Экспорт	142,7	184,6	33,7	Экспорт
Жеке тұтынуға	920,3	612,0	635,9	Личное потребление
Жыл аяғындағы қорлар	653,1	1085,1	1276,5	Запасы на конец года

6. Тамақтың негізгі өнімдерін өндіру және тұтыну Производство и потребление основных продуктов питания

6.1. Қазақстан Республикасы бойынша халықтың жан басына шаққандағы ауыл шаруашылығының негізгі өнімдерін өндіру Производство основных продуктов сельского хозяйства в расчете на душу населения по Республике Казахстан

	2005	2006	2007	
Дәнді*	910	1078	1301	Зерно*
Картоп	166	154	156	Картофель
Көкөніс	143	134	142	Овощи
Бақша дақылдары	45	45	43	Бахчи
Ет	51	53	54	Мясо
Сүт	314	322	328	Молоко
Жұмыртқа (дана)	166	162	172	Яйца (штук)

* Ұқсатудан кейінгі салмақта.
В весе после доработки.

6.2. Үй шаруашылығын зерттеу деректері бойынша халықтың жан басына шаққандағы тұтынатын тағам өнімдері* Потребление продуктов питания на душу населения по данным обследований домашних хозяйств*

Ет және ет өнімдері Мясо и мясопродукты

	2005	2006	2007	
Қазақстан Республикасы	40	44	49	Республика Казахстан
Ақмола	39	42	47	Ақмолинская
Ақтөбе	43	47	43	Актюбинская
Алматы	39	40	49	Алматинская
Атырау	41	57	59	Атырауская
Батыс Қазақстан	40	43	46	Западно-Казахстанская
Жамбыл	31	36	53	Жамбылская
Қарағанды	41	42	50	Қарағандинская
Қостанай	34	44	54	Қостанайская
Қызылорда	29	30	31	Қызылординская
Маңғыстау	47	42	45	Маңғыстауская
Оңтүстік Қазақстан	31	40	39	Южно-Казахстанская
Павлодар	40	49	50	Павлодарская
Солтүстік Қазақстан	42	44	52	Северо-Казахстанская
Шығыс Қазақстан	47	52	55	Восточно-Казахстанская
Астана қаласы	58	58	60	г.Астана
Алматы қаласы	57	55	58	г.Алматы

Сүт және сүт өнімдері
Молоко и молочные продукты

килограмм

килограммов

	2005	2006	2007	
Қазақстан Республикасы	189	205	208	Республика Казахстан
Ақмола	195	197	198	Ақмолинская
Ақтөбе	183	213	204	Актюбинская
Алматы	212	205	212	Алматинская
Атырау	208	220	214	Атырауская
Батыс Қазақстан	212	211	230	Западно-Казахстанская
Жамбыл	162	188	222	Жамбылская
Қарағанды	173	189	202	Карагандинская
Қостанай	184	196	203	Костанайская
Қызылорда	171	175	174	Кызылординская
Маңғыстау	209	181	180	Мангистауская
Оңтүстік Қазақстан	140	183	167	Южно-Казахстанская
Павлодар	195	231	227	Павлодарская
Солтүстік Қазақстан	187	197	202	Северо-Казахстанская
Шығыс Қазақстан	239	247	237	Восточно-Казахстанская
Астана қаласы	210	231	219	г.Астана
Алматы қаласы	216	217	219	г.Алматы

Жұмыртқа
Яйца

дана

штук

	2005	2006	2007	
Қазақстан Республикасы	108	114	121	Республика Казахстан
Ақмола	133	132	140	Ақмолинская
Ақтөбе	99	105	114	Актюбинская
Алматы	94	79	92	Алматинская
Атырау	63	71	90	Атырауская
Батыс Қазақстан	120	106	117	Западно-Казахстанская
Жамбыл	73	97	124	Жамбылская
Қарағанды	123	132	147	Карагандинская
Қостанай	128	143	163	Костанайская
Қызылорда	57	70	72	Кызылординская
Маңғыстау	98	96	96	Мангистауская
Оңтүстік Қазақстан	75	83	82	Южно-Казахстанская
Павлодар	113	116	107	Павлодарская
Солтүстік Қазақстан	177	212	199	Северо-Казахстанская
Шығыс Қазақстан	115	117	120	Восточно-Казахстанская
Астана қаласы	146	143	147	г.Астана
Алматы қаласы	143	151	152	г.Алматы

**Нан және нан өнімдері
Хлеб и хлебопродукты**

килограмм

килограммов

	2005	2006	2007	
Қазақстан Республикасы	114	124	122	Республика Казахстан
Ақмола	112	112	113	Акмолинская
Ақтөбе	104	121	122	Актюбинская
Алматы	147	166	141	Алматинская
Атырау	101	108	106	Атырауская
Батыс Қазақстан	105	121	125	Западно-Казахстанская
Жамбыл	107	117	135	Жамбылская
Қарағанды	103	107	105	Қарағандинская
Қостанай	102	107	105	Қостанайская
Қызылорда	140	175	170	Қызылординская
Маңғыстау	106	95	100	Мангистауская
Оңтүстік Қазақстан	136	157	158	Южно-Казахстанская
Павлодар	101	107	104	Павлодарская
Солтүстік Қазақстан	108	108	113	Северо-Казахстанская
Шығыс Қазақстан	112	124	118	Восточно-Казахстанская
Астана қаласы	91	88	88	г.Астана
Алматы қаласы	92	86	87	г.Алматы

**Картоп
Картофель**

килограмм

килограммов

	2005	2006	2007	
Қазақстан Республикасы	47	45	45	Республика Казахстан
Ақмола	57	52	47	Акмолинская
Ақтөбе	43	38	36	Актюбинская
Алматы	52	41	48	Алматинская
Атырау	34	39	33	Атырауская
Батыс Қазақстан	39	38	40	Западно-Казахстанская
Жамбыл	36	36	50	Жамбылская
Қарағанды	46	43	49	Қарағандинская
Қостанай	49	53	50	Қостанайская
Қызылорда	32	29	25	Қызылординская
Маңғыстау	48	42	45	Мангистауская
Оңтүстік Қазақстан	38	45	38	Южно-Казахстанская
Павлодар	51	49	44	Павлодарская
Солтүстік Қазақстан	71	70	72	Северо-Казахстанская
Шығыс Қазақстан	60	61	57	Восточно-Казахстанская
Астана қаласы	40	34	42	г.Астана
Алматы қаласы	44	41	41	г.Алматы

**Көкөніс
Овощи**

килограмм

килограммов

	2005	2006	2007	
Қазақстан Республикасы	71	72	73	Республика Казахстан
Ақмола	59	54	55	Акмолинская
Ақтөбе	58	59	61	Актюбинская
Алматы	76	77	82	Алматинская
Атырау	48	58	63	Атырауская
Батыс Қазақстан	66	71	70	Западно-Казахстанская
Жамбыл	71	74	80	Жамбылская
Қарағанды	66	60	68	Карагандинская
Қостанай	62	67	71	Костанайская
Қызылорда	61	65	56	Кызылординская
Маңғыстау	79	70	71	Мангистауская
Оңтүстік Қазақстан	88	92	82	Южно-Казахстанская
Павлодар	58	60	60	Павлодарская
Солтүстік Қазақстан	70	64	69	Северо-Казахстанская
Шығыс Қазақстан	75	76	70	Восточно-Казахстанская
Астана қаласы	78	74	74	г.Астана
Алматы қаласы	89	79	75	г.Алматы

*) Қоғамдық тамақтандыру орындарындағы тұтынуларсыз. 12000 үй шаруашылығын іріктеп зерттеудің бағдарламасы бойынша деректер келтірілген.

Без потребления в местах общественного питания. Данные по программе выборочного обследования 12000 домашних хозяйств.

7. Орман шаруашылығы Лесное хозяйство

7.1. 1-қаңтардағы орман қорының негізгі көрсеткіштері Основные показатели лесного фонда на 1 января

	2005	2006	2007	2008	
Орман шаруашылығы, ағаш дайындау және соған байланысты қызметтердегі өнім (жұмыс, қызмет) көлемі, мың тенге*	1970868	2481338	3424389	4169551	Объем продукции (работ, услуг) в лесном хозяйстве, лесозаготовках и связанные с этим услуги, тыс. тенге*
соның ішінде:					в том числе:
ағаш өсіру және ағаш дайындауға байланысты қызметтер	1380217	2330148	2687626	2727710	услуги, связанные с лесоводством и лесозаготовками
Орман қорының жалпы алаңы (уақытша пайдалануға берілген орманды қосқанда), млн. га	26,5	26,5	26,8	27,8	Общая площадь лесного фонда (включая леса, переданные во временное пользование), млн. га
Орман жамылған жерлер, млн. га	12,4	12,3	12,3	12,3	Земли, покрытые лесом, млн. га
Аумақтың ормандылығы, пайызбен	4,5	4,5	4,5	4,5	Лесистость территории, в процентах
Орманды қалпына келтіру, мың га	13,4	21,7	18,9	18,4	Лесовосстановление - всего, тыс. га
Ағаш отырғызу және егу, мың га	10,4	16,7	8,1	10,6	Посадка и посев леса, тыс. га
Орманды қалпына келтіру жұмыстары жүргізілген жалпы алаңдағы егілген және отырғызылған ағаштардың үлесі, пайызбен	77,6	76,9	42,9	57,6	Доля посева и посадки леса в общей площади, на которой проводились лесовосстановительные работы, процентов
Орман орналастыру, мың га	1127,0	352,0	452,0	967,0	Лесоустройство, тыс. га
Егінді қорғайтын орман алқаптарын жасау, қолайсыз жерлерге және жайылым жерлерді қорғайтын ағаштар отырғызу, мың га	0,4	0,5	0,5	0,4	Создание защитных лесных полос, насаждений на неудобных землях и защитных насаждений на пастбищных землях, тыс. га
Бағалы ағаш көшеттері санатына жататын жас екпе ағаштарды отырғызу, мың га	7,3	8,7	4,9	4,9	Ввод молодых насаждений в категорию ценных лесных насаждений, тыс. га
Тамыр сүректерінің жалпы қоры, млн. текше м	375,8	375,8	375,8	375,8	Общий запас древесины на корню, млн. куб. м
Кесілетін орман алаңы, мың га	39,7	41,4	47,5	48,3	Площадь вырубki леса, тыс. га
Санитарлық мақсатпен кесілетін орман алаңы, мың га	31,5	37,8	42,3	43,5	Площадь санитарной вырубki леса, тыс. га
Жоюға кесілген сүрек көлемі, мың текше м.	735,8	760,7	795,1	812,2	Объем вырубленной ликвидной древесины, тыс. куб. м

*) Жеке кәсіпкерлердің есебімен.

С учетом индивидуальных предпринимателей.

7.2. Орман шаруашылығындағы өнім (жұмыс, қызмет) көлемі, орман дайындаудағы*
Объем продукции (работ, услуг) в лесном хозяйстве, лесозаготовках*

ағымдағы бағада мың тенге

в действующих ценах тыс. тенге

	2005	2006	2007	
Қазақстан Республикасы	2481338	3424389	4169551	Республика Казахстан
Ақмола	99380	108864	112928	Акмолинская
Ақтөбе	4538	18991	175456	Актюбинская
Алматы	73090	92198	64983	Алматинская
Атырау	3766	6526	3496	Атырауская
Батыс Қазақстан	9560	31020	33452	Западно-Казахстанская
Жамбыл	51250	53897	55235	Жамбылская
Қарағанды	3311	68894	19833	Карагандинская
Қостанай	204998	320037	268061	Костанайская
Қызылорда	16664	14418	19715	Кызылординская
Оңтүстік Қазақстан	63692	50649	57797	Южно-Казахстанская
Павлодар	19716	37189	705899	Павлодарская
Солтүстік Қазақстан	387214	401270	356528	Северо-Казахстанская
Шығыс Қазақстан	164738	152698	186609	Восточно-Казахстанская
Астана қаласы	719898	1181947	1167802	г.Астана
Алматы қаласы	659523	885791	941757	г.Алматы

*) Жеке кәсіпкерлердің есебімен.

С учетом индивидуальных предпринимателей.

7.3. Мемлекеттік маңызы бар ормандарды қалпына келтіру
Лесовосстановление в лесах государственного значения

мың га

тыс. га

	2005	2006	2007	
Қазақстан Республикасы	21,7	18,9	18,4	Республика Казахстан
Ақмола	0,7	1,1	1,9	Акмолинская
Ақтөбе	0,0	0,1	0,0	Актюбинская
Алматы	0,9	1,3	1,5	Алматинская
Атырау	0,2	0,1	0,1	Атырауская
Батыс Қазақстан	0,1	0,2	0,2	Западно-Казахстанская
Жамбыл	5,3	5,3	5,3	Жамбылская
Қарағанды	0,0	0,1	0,2	Карагандинская
Қостанай	1,0	1,0	1,5	Костанайская
Қызылорда	3,6	-	-	Кызылординская
Оңтүстік Қазақстан	7,0	7,5	4,5	Южно-Казахстанская
Павлодар	2,2	1,2	2,4	Павлодарская
Солтүстік Қазақстан	0,7	0,9	0,8	Северо-Казахстанская
Шығыс Қазақстан	0,0	0,1	-	Восточно-Казахстанская

7.4. Ағаш отырғызу және егу Посадка и посев леса

мың га

тыс. га

	2005	2006	2007	
Қазақстан Республикасы	16,7	8,1	10,6	Республика Казахстан
Ақмола	0,4	0,7	1,0	Ақмолинская
Ақтөбе	0,0	0,1	-	Ақтөбинская
Атырау	0,1	-	-	Атырауская
Батыс Қазақстан	0,1	0,2	0,2	Западно-Казахстанская
Жамбыл	5,3		3,0	Жамбылская
Қарағанды	0,0	0,0	0,1	Қарағандинская
Қостанай	0,6	0,8	1,2	Қостанайская
Қызылорда	3,6	-	-	Қызылординская
Оңтүстік Қазақстан	4,1	4,5	2,3	Южно-Казахстанская
Павлодар	2,2	1,2	2,4	Павлодарская
Солтүстік Қазақстан	0,3	0,5	0,4	Северо-Казахстанская
Шығыс Қазақстан	0,0	0,1	-	Восточно-Казахстанская

7.5. Бағалы ағаш көшеттері санатына жататын (өнімділігі жоғары) жас екпе ағаштарды енгізу Ввод молодых насаждений в категорию ценных (высокопродуктивных) лесных насаждений

мың га

тыс. га

	2005	2006	2007	
Қазақстан Республикасы	8,7	4,9	4,9	Республика Казахстан
Ақмола	1,4	1,6	1,1	Ақмолинская
Ақтөбе	-	1,9	-	Ақтөбинская
Алматы	2,2	0,3	0,4	Алматинская
Атырау	-	0,0	-	Атырауская
Батыс Қазақстан	0,1	0,3	0,2	Западно-Казахстанская
Қарағанды	-	-	0,0	Қарағандинская
Қостанай	2,0	0,4	2,9	Қостанайская
Қызылорда	-	-	0,0	Қызылординская
Оңтүстік Қазақстан	2,6	0,0	-	Южно-Казахстанская
Павлодар	0,1	0,1	-	Павлодарская
Солтүстік Қазақстан	0,3	0,3	0,3	Северо-Казахстанская

7.6. Орманның табиғи қайта жаңаруына жәрдемдесу Содействие естественному возобновлению леса

мың га

тыс. га

	2005	2006	2007	
Қазақстан Республикасы	5,0	10,8	7,8	Республика Казахстан
Ақмола	0,2	0,4	0,9	Ақмолинская
Ақтөбе	-	-	0,0	Ақтөбинская
Алматы	0,9	1,3	1,5	Алматинская
Атырау	0,2	0,1	0,2	Атырауская
Батыс Қазақстан	0,0	-	-	Западно-Казахстанская
Жамбыл	-	5,3	2,2	Жамбылская
Қарағанды	-	0,1	0,0	Қарағандинская
Қостанай	0,3	0,2	0,3	Қостанайская
Оңтүстік Қазақстан	3,0	3,0	2,3	Южно-Казахстанская
Солтүстік Қазақстан	0,4	0,4	0,4	Северо-Казахстанская

**7.7. 2007 жылы Қазақстан Республикасында кесілген орман алқабы
Площадь вырубки леса в Республике Казахстан в 2007 году**

га

га

	Орманды қүту үшін кесу және басқа да барлық кесулер бойынша По всем рубкам ухода и прочим рубкам леса	соның ішінде в том числе					қайта жасақтау үшін кесу рубки периформирования
		жас ағаштар (жарықтандыру және таза-лау) в молодых наляках (осветления и прочистки)	сиректету прорезивание	жүретін жолдарды кесу проходные рубки	санитарлық іріктеп кесу выборочные санитарные рубки	жаппай санитарлық кесу сплошные санитарные рубки	
Қазақстан							Республика
Республикасы	48297	504	1323	1707	20426	23046	Казахстан
Ақмола	2138	-	179	171	371	1417	- Акмолинская
Ақтөбе	424	66	53	2	245	58	- Актюбинская
Алматы	8237	-	3	26	1090	6988	130 Алматинская
Атырау	180	14	46	15	105	-	- Атырауская
Батыс							Западно-
Қазақстан	1203	75	70	57	723	278	- Казахстанская
Жамбыл	16527	-	-	-	13777	2750	- Жамбылская
Қарағанды	705	-	-	-	302	58	345 Карагандинская
Қостанай	1822	1	96	220	174	1321	- Костанайская
Қызылорда	683	-	-	-	683	-	- Кызылординская
Оңтүстік							Южно-
Қазақстан	2555	-	-	-	594	1961	- Казахстанская
Павлодар	2726	-	1	42	997	1636	- Павлодарская
Солтүстік							Северо-
Қазақстан	8287	348	225	845	1267	5026	3 Казахстанская
Шығыс							Восточно-
Қазақстан	14	-	-	-	14	-	- Казахстанская
Астана қаласы	264	-	-	-	84	-	180 г.Астана
Алматы қаласы	2532	-	650	329	-	1553	- г.Алматы

**7.8. Орман тұқымдарын дайындау
Заготовлено лесных семян**

килограмм

килограммов

	2005	2006	2007	
Қазақстан Республикасы	82657	94073	87485	Республика Казахстан
Ақмола	1131	1493	1837	Ақмолинская
Ақтөбе	2040	2344	1982	Актюбинская
Алматы	6934	7428	8210	Алматинская
Атырау	500	400	400	Атырауская
Батыс Қазақстан	3078	3088	3143	Западно-Казахстанская
Жамбыл	13227	14828	15828	Жамбылская
Қарағанды	224	213	232	Қарағандинская
Қостанай	2670	1023	2520	Қостанайская
Қызылорда	15835	13344	14162	Қызылординская
Оңтүстік Қазақстан	22768	40320	24657	Южно-Казахстанская
Павлодар	1331	150	780	Павлодарская
Солтүстік Қазақстан	6218	1622	7751	Северо-Казахстанская
Астана қаласы	6651	7770	5978	г.Астана
Алматы қаласы	-	-	5	г.Алматы

7.9. 2007 жылы Қазақстан Республикасында орман ағаштары мен орман шаруашылығы жұмыстарын жүргізу
Проведение лесокультурных и лесохозяйственных работ в Республике Казахстан в 2007 году

мың га

тыс. га

	одан из них		Орманның табиғи қайта жаңаруына жәрдемдесу Содействие естественному возобновлению леса	Сүрек тұқымдары мен бұта тұқымдас-тардың питом-никке егілгені Посеяно в питомниках семян дре-весных и кустарни-ковых пород,га	Дайын-далған ағаш тұқым-дары Заго-товлено лесных семян, кг		
	ағаш отыр-ғызу және егу по-садка и посев леса	кесілген ағаштар на вы-рубках					
Қазақстан Республикасы	18,4	10,6	3,0	7,8	271	87485	Республика Казахстан
Ақмола	1,9	1,0	0,2	0,9	11	1837	Акмолинская
Ақтөбе	0,0	-	-	0,0	8	1982	Актюбинская
Алматы	1,5	-	-	1,5	7	8210	Алматинская
Атырау	0,1	-	-	0,2	-	400	Атырауская
Батыс Қазақстан	0,2	0,2	-	-	7	3143	Западно-Казахстанская
Жамбыл	5,3	3,0	2,2	2,2	23	15828	Жамбылская
Қарағанды	0,2	0,1	-	0,0	2	232	Қарағандинская
Қостанай	1,5	1,2	0,5	0,3	7	2520	Қостанайская
Қызылорда	-	-	-	-	-	14162	Қызылордин-ская
Оңтүстік Қазақстан	4,5	2,3	0,0	2,3	4	24657	Южно-Казахстанская
Павлодар	2,4	2,4	-	-	13	780	Павлодарская
Солтүстік Қазақстан	0,8	0,4	0,1	0,4	7	7751	Северо-Казахстанская
Астана қаласы	-	-	-	-	31	5978	г.Астана
Алматы қаласы	-	-	-	-	151	5	г.Алматы

7.10. Орман өрттері
Лесные пожары

	2005	2006	2007	
Өрттер, оқиғалар саны	760	959	505	Число пожаров, случаев Лесная площадь, пройденная пожарами, га Ущерб, причиненный лесными пожарами, в текущих ценах, млн. тенге
Өрт жүрген орман алқабы, га	14551	21900	67398	
Орман өртінен болған нұқсан, ағымдағы бағада, млн. теңге	724,1	387,3	501,9	

7.11. Өңделмеген сүрек өндіру
Производство древесины необработанной

тығыз текше метр

плотных куб. метров

	2005	2006	2007	
Қазақстан Республикасы	642259	124793	247595	Республика Казахстан
Ақмола	15884	742	-	Ақмолинская
Алматы	33300	25726	-	Алматинская
Батыс Қазақстан	-	3911	3223	Западно-Казахстанская
Қарағанды	1895	-	-	Қарағандинская
Қостанай	160813	15212	23390	Қостанайская
Оңтүстік Қазақстан	5706	-	-	Ожно-Казахстанская
Павлодар	9900	200	154471	Павлодарская
Солтүстік Қазақстан	375248	27973	17532	Северо-Казахстанская
Шығыс Қазақстан	38113	51029	48979	Восточно-Казахстанская
Астана қаласы	400	-	-	г.Астана
Алматы қаласы	1000	-	-	г.Алматы

7.12. Қылқан жапырақты бөренелер өндіру
Производство бревен хвойных пород

тығыз текше метр

плотных куб. метров

	2005	2006	2007	
Қазақстан Республикасы	45182	41851	170307	Республика Казахстан
Ақмола	6522	-	-	Ақмолинская
Алматы	5400	-	-	Алматинская
Қарағанды	52	-	-	Қарағандинская
Қостанай	11343	4800	-	Қостанайская
Павлодар	-	-	154471	Павлодарская
Шығыс Қазақстан	20865	37051	15836	Восточно-Казахстанская
Алматы қаласы	1000	-	-	г.Алматы

7.13. Жапырақ тұқымды бөренелер өндіру
Производство бревен лиственных пород

тығыз текше метр

плотных куб. метров

	2005	2006	2007	
Қазақстан Республикасы	6116	6563	27662	Республика Казахстан
Батыс Қазақстан	-	863	896	Западно-Казахстанская
Қостанай	2833	-	1200	Қостанайская
Павлодар	-	200	-	Павлодарская
Солтүстік Қазақстан	-	1315	1600	Северо-Казахстанская
Шығыс Қазақстан	3283	4185	23966	Восточно-Казахстанская

7.14. Отындық ағаштарды өндіру Производство древесного топлива

тығыз текше метр

плотных куб. метров

	2005	2006	2007	
Қазақстан Республикасы	209515	69233	49626	Республика Казахстан
Ақмола	9362	742	-	- Ақмолинская
Алматы	27900	18580	-	- Алматинская
Батыс Қазақстан	-	3048	2327	Западно-Казахстанская
Қарағанды	1843	-	-	- Карагандинская
Қостанай	146637	10412	22190	Костанайская
Оңтүстік Қазақстан	5706	-	-	- Южно-Казахстанская
Солтүстік Қазақстан	3748	26658	15932	Северо-Казахстанская
Шығыс Қазақстан	13919	9793	9177	Восточно-Казахстанская
Астана қаласы	400	-	-	- г.Астана

2007 жылғы орман қорының жалпы алаңы Общая площадь лесного фонда в 2007 году

мың га

тыс. га

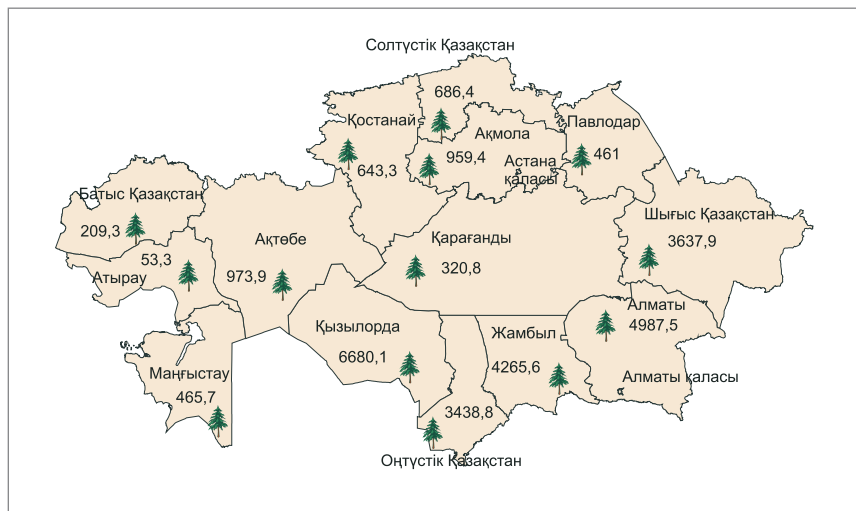

Өңделмеген сүрек өндіру Производство древесины необработанной

мың текше м.

тыс. плотных куб. м.

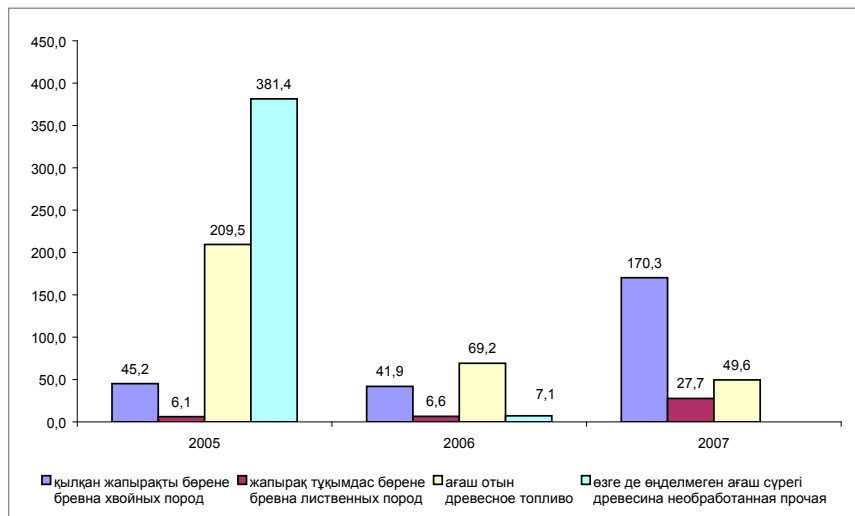

2007 жылғы өндірістің жалпы көлеміндегі жекелеген сүрек түрлерінің үлесі Доля отдельных видов древесины в общем объеме производства в 2007 году

пайызбен

в процентах

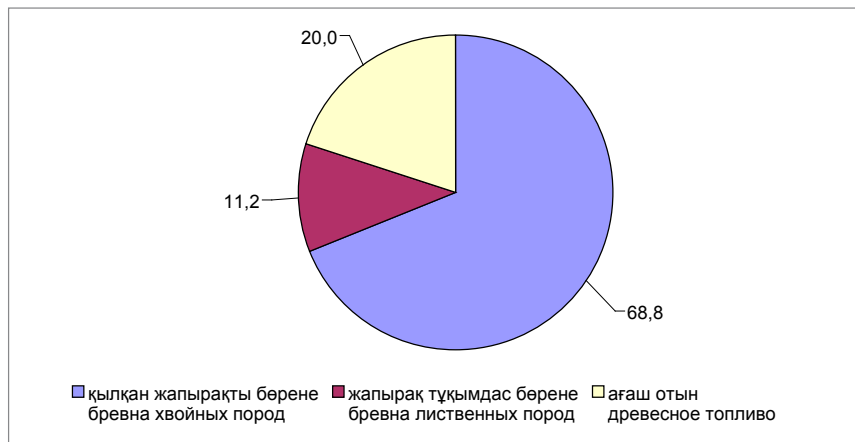

8. Балық шаруашылығы

Рыбное хозяйство

8.1. Балық аулау және балық шаруашылығының негізгі көрсеткіштері

Основные показатели рыболовства и рыбоводства

	2005	2006	2007	
Балық аулау және балық шаруашылығы (жұмыс, қызмет) өнімдерінің көлемі, мың теңге*	1946345	1972297	2546894	Объем продукции рыболовства и рыбоводства (работ, услуг), тыс. тенге*
соның ішінде:				в том числе:
балық аулау және балық өсіруге байланысты қызметтер	1296888	1281085	1998835	услуги, связанные с рыболовством, рыбоводством
Балық және басқа да теңіз өнімдерін аулау, тонна	37888	35148	41629	Улов рыбы и других морепродуктов, тонн
Тауарлық балықты өсіру бойынша су қоймасы бетінің жалпы көлемі, га	76386	147572	151896	Общая площадь водного зеркала водоемов по выращиванию товарной рыбы, га
Балығы ауланған су көлемі, га	67264	105176	134270	Площадь обловленных водоемов, га
Балық өсіретін материалдар бойынша питомдық және басқа да су қоймаларының көлемі, га	5184	6998	15336	Площадь питомных и других водоемов по выращиванию рыбопосадочного материала, га
Балық жіберілген су қоймасының көлемі, га	79011	90982	75624	Площадь зарыбленных водоемов, га
Балықтарды тамақтандыру үшін жұмсалған азықтардың барлық түрлері, центнер	20639	20215	17449	Израсходовано всех видов кормов для кормления рыбы, центнеров
Су қоймасына енгізілген тыңайтқыштар, центнер	16295	10117	8911	Внесено в водоемы удобрений, центнеров
Балық өсіретін материал, мың дана	116772	353363	314975	Выращено рыбопосадочного материала, тыс. штук
Жас бағалы балықтарды өсіру үшін оңалдыратын су қоймаларына жіберу, мың дана	19000	86069	69172	Посажено на выращивание молоди ценных рыб в нагульные водоемы, тыс. штук

*) Жеке кәсіпкерлердің есебімен.

С учетом индивидуальных предпринимателей.

**8.2. Балық өсіру және балық шаруашылығы өнімдерінің
(жұмыстары, қызметтерінің) көлемі*
Объём продукции рыболовства и рыбоводства (работ и услуг)***

мың тенге

тыс. тенге

	2005	2006	2007	
Қазақстан Республикасы	1946345	1972297	2546894	Республика Казахстан
Ақмола	12133	35788	36734	Ақмолинская
Ақтөбе	1310	3896	11795	Ақтөбинская
Алматы	400213	434429	671419	Алматынская
Атырау	914599	824473	858748	Атырауская
Батыс Қазақстан	3135	950	9345	Западно-Казахстанская
Жамбыл	6705	17649	15901	Жамбылская
Қарағанды	170626	193086	192050	Южно-Казахстанская
Қостанай	58779	52135	60017	Костанайская
Қызылорда	86200	116940	149724	Қызылординская
Маңғыстау	13354	13908	227787	Мангистауская
Оңтүстік Қазақстан	80555	61249	67428	Южно-Казахстанская
Павлодар	50024	29940	33461	Павлодарская
Солтүстік Қазақстан	22656	44743	36451	Северо-Казахстанская
Шығыс Қазақстан	115136	127159	159009	Восточно-Казахстанская
Алматы қаласы	10920	15952	17025	г.Алматы

*) Жеке кәсіпкерлердің есебімен.

С учетом индивидуальных предпринимателей.

**8.3. Балық аулау және басқа да теңіз өнімдерін өндіру*
Улов рыбы и добыча других морепродуктов***

тонна

тонн

	2005	2006	2007	
Қазақстан Республикасы	37888	35148	41629	Республика Казахстан
Ақмола	304	392	373	Ақмолинская
Ақтөбе	68	246	376	Ақтөбинская
Алматы	7081	7311	8040	Алматынская
Атырау	16386	13643	18297	Атырауская
Батыс Қазақстан	177	44	249	Западно-Казахстанская
Жамбыл	67	207	439	Жамбылская
Қарағанды	4734	4836	4123	Қарағандинская
Қостанай	1472	961	771	Костанайская
Қызылорда	577	2180	2206	Қызылординская
Маңғыстау	336	315	1422	Мангистауская
Оңтүстік Қазақстан	460	514	630	Южно-Казахстанская
Павлодар	122	67	35	Павлодарская
Солтүстік Қазақстан	163	453	690	Северо-Казахстанская
Шығыс Қазақстан	5941	3979	3978	Восточно-Казахстанская

*) Жеке кәсіпкерлердің есебімен.

С учетом индивидуальных предпринимателей.

8.4. 2007 жылы Қазақстан Республикасында балықтың негізгі түрлерін аулау
Улов основных видов рыб в Республике Казахстан в 2007 году

тонна

ТОНН

	Балық аулау, барлығы Улов рыбы, всего	соның ішінде в том числе				
		бекіре осетровые	туқы карп	ақмарқа жерех	дөңмандай толстолобик	
Қазақстан Республикасы	41629	30	184	1009	262	Республика Казахстан
Ақмола	373	-	23	-	-	- Ақмолинская
Ақтөбе	376	-	-	-	-	- Актюбинская
Алматы	8040	-	0,0	190	71	71 Алматинская
Атырау	18297	30	-	592	-	- Атырауская
Батыс Қазақстан	249	-	-	1	-	- Западно-Казахстанская
Жамбыл	439	-	-	10	-	- Жамбылская
Қарағанды	4123	-	38	119	-	- Карагандинская
Қостанай	771	-	47	-	-	- Костанайская
Қызылорда	2206	-	-	73	41	41 Кызылординская
Маңғыстау	1422	-	-	6	-	- Мангистауская
Оңтүстік Қазақстан	630	-	-	18	150	150 Қазақстанская
Павлодар	35	-	13	-	-	- Павлодарская
Солтүстік Қазақстан	690	-	63	-	-	- Северо-Казахстанская
Шығыс Қазақстан	3978	-	-	-	-	- Восточно-Казахстанская

жалғасы

продолжение

	соның ішінде в том числе					
	көксерке судак	жайын сом	табан балық лец	шортан щука	сазан сазан	
Қазақстан Республикасы	4876	2218	18801	1156	2656	Республика Казахстан
Ақмола	6	-	153	13	0,0	0,0 Ақмолинская
Ақтөбе	1	-	34	45	71	71 Актюбинская
Алматы	1275	579	4433	-	436	436 Алматинская
Атырау	2634	1285	7406	924	1152	1152 Атырауская
Батыс Қазақстан	1	-	132	17	62	62 Западно-Казахстанская
Жамбыл	39	24	256	1	30	30 Жамбылская
Қарағанды	292	284	2582	14	245	245 Карагандинская
Қостанай	-	-	124	31	23	23 Костанайская
Қызылорда	107	1	482	33	340	340 Кызылординская
Маңғыстау	7	-	7	-	74	74 Мангистауская
Оңтүстік Қазақстан	30	45	43	9	222	222 Қазақстанская
Павлодар	1	-	11	1	0,0	0,0 Павлодарская
Солтүстік Қазақстан	-	-	66	26	-	- Северо-Казахстанская
Шығыс Қазақстан	-	-	-	-	-	- Восточно-Казахстанская
Қазақстан	483	-	3072	42	1	1 Қазақстанская

8.5. Тауарлық балықты өсіру бойынша су қоймасы бетінің жалпы көлемі
Общая площадь водного зеркала по выращиванию товарной рыбы

гектар

гектаров

	2005	2006	2007	
Қазақстан Республикасы	76386	147573	151896	Республика Казахстан
Ақмола	11291	14455	16811	Ақмолинская
Ақтөбе	4500	9160	4783	Актюбинская
Алматы	1769	270	1682	Алматинская
Атырау	78	64	83	Атырауская
Батыс Қазақстан	-	5	986	Западно-Казахстанская
Жамбыл	12111	13656	12781	Жамбылская
Қарағанды	6723	18043	18287	Қарағандинская
Қостанай	28426	70343	67810	Қостанайская
Қызылорда	335	351	351	Қызылординская
Оңтүстік Қазақстан	728	659	816	Южно-Казахстанская
Павлодар	5411	5976	1192	Павлодарская
Солтүстік Қазақстан	3895	13445	25168	Северо-Казахстанская
Шығыс Қазақстан	1120	1120	1120	Восточно-Казахстанская
Алматы қаласы	-	26	26	г.Алматы

8.6. Су қоймаларының көлемі
Площадь водоемов

гектар

гектаров

	Балығы ауланған Обловленных			Балық жіберілген Зарыбленных			
	2005	2006	2007	2005	2006	2007	
Қазақстан Республикасы	67264	105176	134270	79011	90982	75624	Республика Казахстан
Ақмола	20590	24949	37302	11567	13060	13424	Ақмолинская
Ақтөбе	4500	457	2250	4500	-	248	Актюбинская
Алматы	109	561	68	397	19278	19304	Алматинская
Атырау	66	64	58	66	64	58	Атырауская
Батыс Қазақстан	-	-	574	-	-	487	Западно-Казахстанская
Жамбыл	-	-	113	12111	13296	4511	Жамбылская
Қарағанды	12175	12448	11662	12047	15220	15043	Қарағандинская
Қостанай	25535	64246	59733	659	10556	1176	Қостанайская
Қызылорда	195	211	211	195	211	211	Қызылординская
Оңтүстік Қазақстан	24	42	101	437	186	333	Южно-Казахстанская
Павлодар	2720	1917	687	5055	6198	1210	Павлодарская
Солтүстік Қазақстан	1350	282	21511	31315	12317	19022	Северо-Казахстанская
Шығыс Қазақстан	-	-	-	581	584	584	Восточно-Казахстанская
Алматы қаласы	-	-	-	82	13	13	г.Алматы

8.7. Балықтарды тамақтандыруға кеткен азықтардың барлық түрлерінің шығыстары
Расход всех видов кормов для кормления рыбы

центнер

центнер

	2005	2006	2007	
Қазақстан Республикасы	20639	20215	17449	Республика Казахстан
Ақмола	317	197	128	Ақмолинская
Алматы	4994	5962	4060	Алматинская
Атырау	10	12	25	Атырауская
Жамбыл	192	200	110	Жамбылская
Қарағанды	3514	3425	2503	Қарагандинская
Қостанай	671	1727	1113	Қостанайская
Қызылорда	2348	2399	2896	Қызылординская
Оңтүстік Қазақстан	2461	1147	726	Южно-Казахстанская
Павлодар	3415	2339	3127	Павлодарская
Солтүстік Қазақстан	487	722	561	Северо-Казахстанская
Шығыс Қазақстан	1230	1070	1000	Восточно-Казахстанская
Алматы қаласы	1000	1015	1200	г.Алматы

8.8. Су қоймасына тыңайтқыштар жіберуі
Внесение в водоемы удобрений

центнер

центнер

	2005	2006	2007	
Қазақстан Республикасы	16295	10117	8911	Республика Казахстан
Ақмола	1	1	-	Ақмолинская
Алматы	480	240	200	Алматинская
Атырау	1104	1826	3190	Атырауская
Жамбыл	150	159	-	Жамбылская
Қарағанды	171	-	2	Қарагандинская
Қостанай	30	-	70	Қостанайская
Қызылорда	2459	2861	2812	Қызылординская
Оңтүстік Қазақстан	4410	2020	72	Южно-Казахстанская
Павлодар	4040	840	565	Павлодарская
Шығыс Қазақстан	3450	2050	2000	Восточно-Казахстанская
Алматы қаласы	-	120	-	г.Алматы

2007 жылғы Қазақстан Республикасында балықтардың негізгі түрлерін аулау
Улов основных видов рыб в Республике Казахстан в 2007 году

пайызбен

в процентах



2007 жылғы тауарлық балықтарды өсіру бойынша су қоймалары бетінің жалпы көлемі
Общая площадь водного зеркала водоемов по выращиванию товарной рыбы в 2007 году

гектар

гектаров

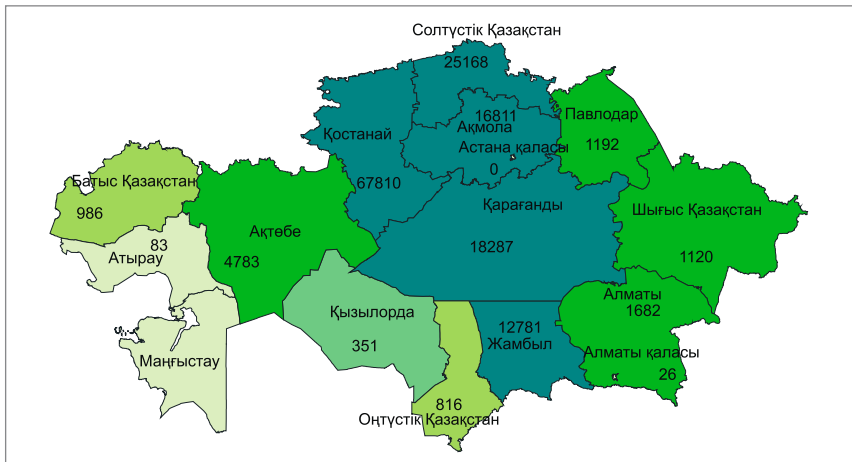

9. Халықаралық салыстыру Международные сравнения

9.1. Дәнді және дәнді-бұршақты дақылдарды өндіру Производство зерновых и зернобобовых культур

барлық санаттағы шаруашылық;
ұқсатқаннан кейінгі салмақта
млн. тонна

хозяйства всех категорий;
в весе после доработки
млн. тонн

	2005	2006	2007	
ТМД елдері				Страны СНГ
Қазақстан Республикасы	13,8	16,5	20,1	Республика Казахстан
Әзірбайджан	2,1	2,0	2,0	Азербайджан
Армения	0,4	0,2	0,4	Армения
Беларусь	6,4	5,9	7,2	Беларусь
Грузия	0,7	...	0,2	Грузия
Қырғызстан	1,7	1,6	1,5	Кыргызстан
Молдова	2,8	2,3	0,9	Молдова
Ресей	78,2	78,6	81,8	Россия
Тәжікстан	0,9	0,9	0,9	Таджикистан
Түркіменстан	3,1	...	2,9	Туркменистан
Өзбекстан	6,4	...	6,4	Узбекистан
Украина	38,0	34,3	29,3	Украина
Әлемнің қалған елдері				Страны остального мира
Австралия	41,9	...	22,1	Австралия
Австрия	5,0	4,6	4,6	Австрия
Аргентина	38,8	33,9	42,0	Аргентина
Бельгия	2,8	2,7	2,5	Бельгия
Болгария	5,9	5,5	3,2	Болгария
Бразилия	58,7	62,4	68,8	Бразилия
Ұлыбритания	21,9	21,6	...	Великобритания
Венгрия	16,3	14,7	14,0	Венгрия
Вьетнам	39,8	39,9	39,9	Вьетнам
Германия	46,4	43,9	42,3	Германия
Греция	5,1	3,4	3,8	Греция
Дания	9,3	8,7	8,2	Дания
Египет	23,5	16,0	22,1	Египет
Израиль	0,33	0,28	0,3	Израиль
Индия	256,0	149,2	252,1	Индия
Индонезия	66,3	66,3	69,4	Индонезия
Иран	23,1	...	23,1	Иран
Ирландия	1,9	2,0	2,0	Ирландия
Испания	14,4	19,8	24,1	Испания
Италия	21,7	20,4	20,5	Италия
Канада	57,9	55,0	48,8	Канада
Қытай	434,2	434,2	460,4	Китай
Латвия	1,3	1,2	1,5	Латвия
Литва	2,9	1,9	3,0	Литва
Мексика	29,2	33,5	32,4	Мексика
Нидерланд	1,9	2,0	1,5	Нидерланды
Жаңа Зеландия	0,9	0,9	0,9	Новая Зеландия
Норвегия	1,4	1,2	1,3	Норвегия
Пәкістан	34,7	33,5	35,6	Пакистан
Польша	27,2	22,0	27,4	Польша
Португалия	0,8	1,2	1,1	Португалия
Корея Республикасы	6,8	6,7	6,3	Республика Корея

Жалғасы

Продолжение

	2005	2006	2007	
Румыния	19,4	15,8	7,5	Румыния
Сауд Аравиясы	3,0	3,0	3,1	Саудовская Аравия
Словакия	3,6	3,0	2,9	Словакия
АҚШ	368,8	348,2	414,1	США
Түркия	36,1	35,7	30,2	Түркия
Филиппин	19,9	21,4	22,7	Филиппины
Финляндия	4,1	3,8	4,2	Финляндия
Франция	65,9	63,1	58,7	Франция
Чехия	7,8	6,5	7,1	Чехия
Чили	4,1	3,7	3,7	Чили
Швейцария	1,1	1,0	1,0	Швейцария
Швеция	5,1	4,2	5,1	Швеция
Эстония	0,8	0,6	0,9	Эстония
ОАР	14,3	9,5	9,5	ЮАР
Жапония	12,5	11,8	12,0	Япония

9.2. Бидай өндіру Производство пшеницы

барлық санаттағы шаруашылық;
ұқсатқаннан кейінгі салмақта
млн. тонна

хозяйства всех категорий;
в весе после доработки
млн. тонн

	2005	2006	2007	
ТМД елдері				Страны СНГ
Қазақстан Республикасы	11,2	13,5	16,5	Республика Казахстан
Әзірбайджан	1,5	1,5	1,3	Азербайджан
Армения	0,3	0,1	0,2	Армения
Беларусь	1,2	1,1	1,4	Беларусь
Грузия	0,2	0,2	0,1	Грузия
Қырғызстан	1,0	0,8	0,7	Қырғызстан
Молдова	1,1	0,7	0,4	Молдова
Ресей	47,7	45,0	49,4	Россия
Тәжікстан	0,6	0,6	0,6	Таджикистан
Түркіменстан	2,8	3,3	2,7	Туркменистан
Өзбекстан	6,1	6,0	5,9	Узбекистан
Украина	18,7	13,9	13,8	Украина
Әлемнің қалған елдері				Страны остального мира
Австралия	25,1	10,8	13,0	Австралия
Австрия	1,5	1,4	1,4	Австрия
Аргентина	12,6	14,6	14,0	Аргентина
Бельгия	1,8	1,6	1,5	Бельгия
Болгария	3,5	3,3	2,4	Болгария
Бразилия	4,7	2,5	4,0	Бразилия
Венгрия	5,1	4,4	4,0	Венгрия
Германия	23,7	22,4	21,4	Германия
Греция	2,0	1,8	1,4	Греция
Дания	4,9	4,8	4,5	Дания
Египет	8,1	8,3	7,4	Египет
Израиль	0,2	0,1	0,2	Израиль
Индия	68,6	69,4	74,9	Индия
Иран	14,3	14,5	15,0	Иран
Ирландия	0,8	0,8	0,7	Ирландия
Испания	4,0	5,6	6,4	Испания
Италия	7,7	7,2	7,3	Италия
Канада	25,7	25,3	20,6	Канада
Қытай	97,4	104,5	109,9	Китай

Жалғасы

Продолжение

	2005	2006	2007	
Латвия	0,7	0,6	0,8	Латвия
Литва	1,4	0,8	1,4	Литва
Мексика	3,0	3,4	3,0	Мексика
Нидерланд	1,2	1,2	1,0	Нидерланды
Жаңа Зеландия	0,3	0,3	0,3	Новая Зеландия
Норвегия	0,4	0,4	0,4	Норвегия
Пәкістан	21,6	21,3	23,5	Пакистан
Польша	8,8	7,1	8,4	Польша
Португалия	0,1	0,2	0,1	Португалия
Корея Республикасы	0,0	0,0	0,0	Республика Корея
Румыния	7,3	5,5	2,9	Румыния
Сауд Аравиясы	2,6	2,4	2,7	Саудовская Аравия
Словакия	1,6	1,3	1,4	Словакия
АҚШ	57,3	49,3	53,6	США
Түркия	21,5	20,0	17,7	Турция
Финляндия	0,8	0,7	0,8	Финляндия
Франция	36,9	35,4	33,2	Франция
Чехия	4,1	3,5	4,0	Чехия
Чили	1,9	1,4	1,3	Чили
Швейцария	0,5	0,5	0,6	Швейцария
Швеция	2,2	2,0	2,3	Швеция
Эстония	0,3	0,2	0,3	Эстония
ОАР	1,9	2,1	1,8	ЮАР
Жапония	0,9	0,8	0,9	Япония

9.3. Күріш өндіру Производство риса

барлық санаттағы шаруашылық;
ұқсатқаннан кейінгі салмақта
млн. тонна

хозяйства всех категорий;
в весе после доработки
млн. тонн

	2005	2006	2007	
ТМД елдері				Страны СНГ
Қазақстан Республикасы	0,3	0,3	0,3	Республика Казахстан
Ресей	0,6	0,7	0,7	Россия
Тәжікстан	0,1	0,0	0,1	Таджикистан
Түркіменстан	0,1	0,1	0,1	Туркменистан
Өзбекстан	0,2	0,2	0,2	Узбекистан
Украина	0,1	0,1	0,1	Украина
Әлемнің қалған елдері				Страны остального мира
Австралия	0,3	1,0	0,2	Австралия
Аргентина	1,0	1,2	1,1	Аргентина
Бангладеш	39,8	43,5	43,5	Бангладеш
Бразилия	13,2	11,5	11,1	Бразилия
Вьетнам	35,8	35,8	35,6	Вьетнам
Греция	0,2	0,2	0,2	Греция
Египет	6,1	6,8	6,7	Египет
Индия	137,7	139,1	141,1	Индия
Индонезия	54,2	54,5	57,0	Индонезия
Иран	2,7	3,3	3,5	Иран
Испания	0,8	0,7	0,7	Испания
Италия	1,4	1,4	1,5	Италия
Камбоджа	6,0	6,3	6,0	Камбоджа
Қытай	182,1	184,1	187,0	Китай
КХДР	2,6	2,4	2,2	КНДР
Колумбия	2,5	2,2	2,3	Колумбия

Жалғасы

Продолжение

	2005	2006	2007	
Куба	0,4	0,4	0,5	Куба
Либерия	0,2	0,1	0,2	Либерия
Мексика	0,3	0,3	0,4	Мексика
Нигерия	3,6	4,0	4,7	Нигерия
Пакістан	8,3	8,1	8,3	Пакістан
Перу	2,5	2,5	2,5	Перу
Португалия	0,1	0,1	0,2	Португалия
Корея Республикасы	6,4	6,3	6,0	Республика Корея
АҚШ	10,1	8,8	9,0	США
Түркия	0,6	0,7	0,7	Турция
Уругвай	1,2	1,1	1,2	Уругвай
Филиппин	14,6	15,3	16,0	Филиппины
Франция	0,1	0,1	0,1	Франция
Чили	0,1	0,2	0,1	Чили
Жапония	11,3	10,7	11,0	Япония

9.4. Қант қызылшасын (фабрикалық) өндіру Производство сахарной свеклы (фабричной)

барлық санаттағы шаруашылық;
ұқсатқаннан кейінгі салмақта
млн. тонна

хозяйства всех категорий;
в весе после доработки
млн. тонн

	2005	2006	2007	
ТМД елдері				Страны СНГ
Қазақстан Республикасы	0,3	0,3	0,3	Республика Казахстан
Әзірбайджан	0,0	0,2	0,1	Азербайджан
Беларусь	3,1	4,0	3,6	Беларусь
Қырғызстан	0,3	0,2	0,2	Кыргызстан
Молдова	1,0	1,2	0,6	Молдова
Ресей	21,4	30,9	29,0	Россия
Түркіменстан	0,2	0,2	0,2	Туркменистан
Украина	15,5	22,4	17,0	Украина
Әлемнің қалған елдері				Страны остального мира
Австрия	3,1	2,5	2,7	Австрия
Бельгия	6,0	5,7	5,7	Бельгия
Венгрия	3,5	2,5	2,0	Венгрия
Германия	25,4	20,6	26,1	Германия
Греция	2,6	1,9	0,9	Греция
Дания	2,8	2,3	2,3	Дания
Египет	3,4	5,3	5,6	Египет
Иран	4,9	5,1	5,3	Иран
Ирландия	1,4	0,1	0,0	Ирландия
Испания	7,3	6,0	5,1	Испания
Италия	14,2	4,8	4,6	Италия
Канада	0,6	0,9	0,8	Канада
Қытай	7,9	10,5	8,9	Китай
Латвия	0,5	0,5	0,0	Латвия
Литва	0,8	0,7	0,8	Литва
Нидерланд	5,9	5,4	5,4	Нидерланды
Пакістан	0,1	0,1	0,1	Пакістан
Польша	11,9	11,5	11,1	Польша
Португалия	0,6	0,3	0,3	Португалия
Румыния	0,7	1,2	0,7	Румыния
Словакия	1,7	1,4	0,9	Словакия
АҚШ	24,9	30,6	31,9	США

Жалғасы

Продолжение

	2005	2006	2007	
Түркия	15,2	14,5	14,8	Турция
Финляндия	1,2	1,0	0,7	Финляндия
Франция	31,1	29,9	32,3	Франция
Чехия	3,5	3,1	2,6	Чехия
Чили	2,6	2,2	1,8	Чили
Швейцария	1,4	1,2	1,6	Швейцария
Швеция	2,4	2,2	2,0	Швеция
Жапония	4,2	3,9	4,0	Япония

9.5. Картоп өндіру Производство картофеля

барлық санаттағы шаруашылық;
ұқсатқаннан кейінгі салмақта
млн. тонна

хозяйства всех категорий;
в весе после доработки
млн. тонн

	2005	2006	2007	
ТМД елдері				Страны СНГ
Қазақстан Республикасы	2,5	2,4	2,4	Республика Казахстан
Әзірбайджан	1,1	1,1	1,2	Азербайджан
Армения	0,6	0,5	0,5	Армения
Беларусь	8,2	8,3	8,7	Беларусь
Грузия	0,4	0,2	0,2	Грузия
Қырғызстан	1,1	1,3	1,4	Кыргызстан
Молдова	0,4	0,4	0,2	Молдова
Ресей	37,3	38,6	36,8	Россия
Тәжікстан	0,6	0,6	0,7	Таджикистан
Түркіменстан	0,2	0,2	0,2	Туркменистан
Өзбекстан	0,9	1,0	0,9	Узбекистан
Украина	19,5	19,5	19,1	Украина
Әлемнің қалған елдері				Страны остального мира
Австралия	1,3	1,1	1,2	Австралия
Австрия	0,8	0,7	0,6	Австрия
Аргентина	1,8	1,9	2,0	Аргентина
Бельгия	2,8	2,6	2,9	Бельгия
Болгария	0,4	0,4	0,3	Болгария
Бразилия	3,1	3,2	3,4	Бразилия
Венгрия	0,7	0,6	0,5	Венгрия
Вьетнам	0,4	0,4	0,4	Вьетнам
Германия	11,6	10,0	11,6	Германия
Греция	0,8	0,9	0,8	Греция
Дания	1,6	1,4	1,6	Дания
Египет	2,5	2,6	2,6	Египет
Израиль	0,6	0,5	0,6	Израиль
Индия	23,6	23,9	26,3	Индия
Индонезия	1,0	1,0	1,0	Индонезия
Иран	4,8	5,2	5,2	Иран
Ирландия	0,4	0,4	0,5	Ирландия
Испания	2,6	2,5	2,5	Испания
Италия	1,8	1,8	1,8	Италия
Канада	4,4	5,1	5,0	Канада
Қытай	70,9	70,3	72,0	Китай
Латвия	0,7	0,6	0,6	Латвия
Литва	0,9	0,5	0,6	Литва
Мексика	1,6	1,5	1,5	Мексика
Нидерланд	6,8	6,2	7,2	Нидерланды

Жалғасы

Продолжение

	2005	2006	2007	
Жаңа Зеландия	0,5	0,5	0,5	Новая Зеландия
Норвегия	0,3	0,4	0,4	Норвегия
Пәкістан	2,0	1,6	2,6	Пакистан
Польша	10,4	9,0	11,2	Польша
Португалия	0,6	0,6	0,6	Португалия
Корея Республикасы	0,9	0,6	0,6	Республика Корея
Румыния	3,7	4,0	3,5	Румыния
Сауд Аравиясы	0,4	0,5	0,6	Саудовская Аравия
Словакия	0,3	0,3	0,4	Словакия
АҚШ	19,2	19,7	17,7	США
Түркия	4,1	4,4	4,3	Турция
Филиппин	0,1	0,1	0,1	Филиппины
Финляндия	0,7	0,6	0,7	Финляндия
Франция	6,6	6,4	6,3	Франция
Чехия	1,0	0,7	0,8	Чехия
Чили	1,1	1,4	1,4	Чили
Швейцария	0,5	0,4	0,5	Швейцария
Швеция	0,9	0,8	0,8	Швеция
Эстония	0,2	0,2	0,2	Эстония
ОАР	1,8	1,9	1,9	ЮАР
Жапония	2,7	2,6	2,7	Япония

9.6. Көкөністер мен бақшалықтарды өндіру Производство овощей и бахчевых

барлық санаттағы шаруашылық;
ұқсатқаннан кейінгі салмақта
млн. тонна

хозяйства всех категорий;
в весе после доработки
млн. тонн

	2005	2006	2007	
ТМД елдері				Страны СНГ
Қазақстан Республикасы	2,8	2,7	2,9	Республика Казахстан
Әзірбайджан	1,5	1,5	1,6	Азербайджан
Армения	0,8	0,9	0,8	Армения
Беларусь	2,0	2,2	2,2	Беларусь
Грузия	0,6	0,3	0,2	Грузия
Қырғызстан	0,8	0,9	0,9	Кыргызстан
Молдова	0,4	0,6	0,3	Молдова
Ресей	16,1	16,6	16,5	Россия
Тәжікстан	0,9	1,0	1,1	Таджикистан
Түркіменстан	0,8	0,8	0,8	Туркменистан
Өзбекстан	4,1	5,0	4,1	Узбекистан
Украина	7,3	8,8	7,6	Украина
Әлемнің қалған елдері				Страны остального мира
Австралия	1,9	1,8	1,9	Австралия
Австрия	0,5	0,5	0,5	Австрия
Аргентина	3,2	3,2	3,2	Аргентина
Бельгия	1,8	1,8	1,8	Бельгия
Болгария	0,5	0,8	0,6	Болгария
Бразилия	8,9	9,3	9,3	Бразилия
Венгрия	1,6	1,8	1,8	Венгрия
Вьетнам	8,0	8,0	8,0	Вьетнам
Германия	3,6	3,2	2,6	Германия
Греция	4,0	3,8	3,6	Греция
Дания	0,3	0,3	0,3	Дания
Египет	16,2	16,5	16,0	Египет

Жалғасы

Продолжение

	2005	2006	2007	
Израиль	1,5	1,5	1,6	Израиль
Индия	91,7	75,9	72,5	Индия
Индонезия	8,3	8,5	8,7	Индонезия
Иран	15,6	15,7	16,0	Иран
Ирландия	0,2	0,2	0,2	Ирландия
Испания	13,3	12,6	12,7	Испания
Италия	15,8	14,7	13,6	Италия
Канада	2,5	2,6	2,4	Канада
Қытай	423,3	437,3	449,0	Китай
Латвия	0,2	0,2	0,2	Латвия
Литва	0,4	0,2	0,3	Литва
Мексика	10,5	11,6	11,7	Мексика
Нидерланд	4,1	4,0	4,2	Нидерланды
Жаңа Зеландия	0,9	1,2	1,2	Новая Зеландия
Норвегия	0,2	0,2	0,2	Норвегия
Пәкістан	5,0	5,4	5,5	Пакистан
Польша	5,6	5,3	5,6	Польша
Португалия	2,4	2,3	2,3	Португалия
Корея Республикасы	11,4	11,2	11,2	Республика Корея
Румыния	4,0	4,1	3,8	Румыния
Сауд Аравиясы	2,1	2,1	2,1	Саудовская Аравия
Словакия	0,3	0,3	0,3	Словакия
АҚШ	35,8	36,7	38,1	США
Түркия	26,3	25,7	24,5	Турция
Филиппин	5,4	5,7	5,9	Филиппины
Финляндия	0,3	0,2	0,2	Финляндия
Франция	8,4	5,7	5,8	Франция
Чехия	0,3	0,3	0,3	Чехия
Чили	2,8	2,8	2,9	Чили
Швейцария	0,3	0,3	0,3	Швейцария
Швеция	0,3	0,3	0,3	Швеция
Эстония	0,1	0,1	0,1	Эстония
ОАР	2,2	2,0	2,0	ЮАР
Жапония	11,8	11,7	11,9	Япония

9.7. Ірі қара мал басы Поголовье крупного рогатого скота

барлық санаттағы шаруашылық
жыл басына; млн. бас

хозяйства всех категорий
на начало года; млн. голов

	2005	2006	2007	
ТМД елдері				Страны СНГ
Қазақстан Республикасы	5,5	5,6	5,8	Республика Казахстан
Әзірбайжан	2,3	2,4	2,4	Азербайджан
Армения	0,6	0,6	0,6	Армения
Беларусь	4,0	4,0	4	Беларусь
Грузия	1,3	1,3	1,3	Грузия
Қырғызстан	1,0	1,1	1,1	Кыргызстан
Молдова	0,3	0,3	0,3	Молдова
Ресей	23,0	21,5	21,5	Россия
Тәжікстан	1,3	1,4	1,4	Таджикистан
Түркіменстан	...	2,1	1,9	Туркменистан
Өзбекстан	6,2	6,6	7	Узбекистан
Украина	6,9	6,5	6,2	Украина
Әлемнің қалған елдері				Страны остального мира
Австралия	27,8	28,6	28,4	Австралия

Жалғасы

Продолжение

	2005	2006	2007	
Австрия	2,1	2,0	2	Австрия
Аргентина	50,8	50,8	50,8	Аргентина
Бельгия	2,7	2,7	2,6	Бельгия
Болгария	0,7	0,6	0,6	Болгария
Бразилия	208,2	208,2	207,2	Бразилия
Ұлыбритания	10,4	10,2	...	Великобритания
Венгрия	0,7	0,7	0,7	Венгрия
Вьетнам	8,5	9,4	6,8	Вьетнам
Германия	13,0	12,7	12,6	Германия
Греция	0,6	0,6	0,6	Греция
Дания	1,5	1,6	1,6	Дания
Египет	8,4	8,4	4,6	Египет
Индия	283,9	283,8	177,8	Индия
Ирландия	6,9	6,9	6,7	Ирландия
Испания	6,5	6,5	6,5	Испания
Италия	6,5	6,5	6,1	Италия
Канада	15,1	14,8	14,2	Канада
Қытай	137,6	138,0	116,9	Китай
Латвия	0,4	0,4	0,4	Латвия
Литва	0,8	0,8	0,8	Литва
Мексика	31,8	28,6	29	Мексика
Нидерланд	3,8	3,7	3,7	Нидерланды
Жаңа Зеландия	9,6	9,7	9,7	Новая Зеландия
Пәкістан	50,5	53,9	29,6	Пакистан
Польша	5,5	5,6	5,7	Польша
Португалия	1,4	1,4	1,4	Португалия
Корея Республикасы	2,3	2,5	2,6	Республика Корея
Румыния	2,8	2,9	2,9	Румыния
Словакия	0,5	0,5	0,5	Словакия
АҚШ	95,8	96,7	97	США
Түркия	10,2	10,6	10,9	Турция
Финляндия	1,0	0,9	0,9	Финляндия
Франция	19,4	19,4	19,4	Франция
Чехия	1,4	1,4	1,4	Чехия
Швейцария	1,5	1,6	1,6	Швейцария
Швеция	1,6	1,6	1,6	Швеция
Эстония	0,2	0,2	0,2	Эстония
ОАР	13,8	13,8	13,5	ЮАР
Жапония	4,4	4,4	4,4	Япония

9.8. Қой мен ешкі басы Поголовье овец и коз

барлық санаттағы шаруашылық
жыл басына; млн. бас

хозяйства всех категорий
на начало года; млн. голов

	2005	2006	2007	
ТМД елдері				Страны СНГ
Қазақстан Республикасы	14,3	15,3	16,1	Республика Казахстан
Әзірбайжан	7,5	7,7	7,9	Азербайджан
Армения	0,6	0,6	0,6	Армения
Беларусь	0,1	0,1	0,1	Беларусь
Грузия	0,8	0,8	0,9	Грузия
Қырғызстан	3,8	3,9	4	Кыргызстан
Молдова	0,9	0,9	0,9	Молдова
Ресей	17,8	18,2	19,8	Россия
Тәжікстан	2,8	3,1	3,2	Таджикистан

	2005	2006	2007	
Түркіменстан	...	16,6	16,4	Түркменистан
Өзбекстан	10,6	11,4	12,4	Узбекистан
Украина	1,8	1,6	1,6	Украина
Әлемнің қалған елдері				Страны остального мира
Австралия	101,6	100,6	100,4	Австралия
Австрия	0,4	0,4	0,4	Австрия
Аргентина	16,7	16,7	16,7	Аргентина
Бельгия	0,179	0,180	0,182	Бельгия
Болгария	2,4	2,2	2,2	Болгария
Бразилия	25,9	25,9	25,9	Бразилия
Ұлыбритания	35,3	34,8	...	Великобритания
Венгрия	1,5	1,5	1,4	Венгрия
Вьетнам	1,3	1,5	1,6	Вьетнам
Германия	2,9	2,7	2,6	Германия
Греция	14,3	14,2	14,4	Греция
Дания	0,169	0,206	0,2	Дания
Египет	9,1	9,1	9,2	Египет
Индия	...	187,8	189,7	Индия
Иран	78,0	78,0	78,1	Иран
Ирландия	6,4	6,0	5,5	Ирландия
Испания	25,7	25,3	24,7	Испания
Италия	9,1	8,9	9,2	Италия
Канада	1,0	0,9	0,9	Канада
Қытай	366,6	372,9	369,2	Китай
Латвия	0,053	0,056	0,056	Латвия
Литва	0,049	0,051	0,057	Литва
Мексика	16,5	16,4	16,4	Мексика
Нидерланд	1,7	2,0	1,8	Нидерланды
Жаңа Зеландия	40,1	40,3	40,2	Новая Зеландия
Пәкістан	81,6	87,3	80,3	Пакистан
Польша	0,5	0,4	0,5	Польша
Португалия	4,1	4,1	4,1	Португалия
Корея Республикасы	0,5	0,5	0,5	Республика Корея
Румыния	8,1	8,3	8,4	Румыния
Словакия	0,360	0,360	0,37	Словакия
АҚШ	8,9	9,1	9,1	США
Түркия	31,8	31,8	31,9	Турция
Финляндия	0,097	0,123	0,117	Финляндия
Франция	10,3	10,1	9,7	Франция
Чехия	0,153	0,163	0,166	Чехия
Швейцария	0,5	0,5	0,5	Швейцария
Швеция	0,5	0,5	0,5	Швеция
Эстония	0,041	0,052	0,066	Эстония
ОАР	31,7	31,4	31,4	ЮАР
Жапония	0,045	0,045	0,042	Япония

**9.9. Шошқа басы
Поголовье свиней**

барлық санаттағы шаруашылық
жыл басына; млн. бас

хозяйства всех категорий
на начало года; млн. голов

	2005	2006	2007
ТМД елдері			
Қазақстан Республикасы	1,3	1,3	1,3
Әзірбайжан	0,02	0,02	0,02
Армения	0,1	0,1	0,1
Беларусь	3,4	3,5	3,6
Грузия	0,5	0,5	0,5
Қырғызстан	0,1	0,1	0,1
Молдова	0,4	0,5	0,5
Ресей	13,4	13,5	15,9
Тәжікстан	0,001	0,001	0,001
Түркіменстан	0,03
Өзбекстан	0,1	0,1	0,1
Украина	6,5	7,1	8,1
Әлемнің қалған елдері			
Австралия	2,5	2,5	2,4
Австрия	3,2	3,2	3,2
Аргентина	1,5	1,5	2,3
Бельгия	6,3	6,3	6,3
Болгария	0,9	0,9	1
Бразилия	34,1	34,1	34,1
Ұлыбритания	4,9	4,9	...
Венгрия	4,1	3,9	4
Вьетнам	27,4	26,9	26,5
Германия	26,9	26,5	26,5
Греция	0,95	0,95	0,95
Дания	13,5	12,6	13,6
Индия	14,0	14
Ирландия	1,7	1,6	1,6
Испания	24,9	25,1	26,0
Италия	9,0	9,2	9,3
Канада	14,6	14,7	13,8
Қытай	488,8	510,6	501,6
Латвия	0,4	0,4	0,4
Литва	1,1	1,1	1,1
Мексика	15,3	15,4	15,5
Нидерланд	11,3	11,3	11,6
Жаңа Зеландия	0,3	0,3	0,4
Польша	18,1	18,9	18,1
Португалия	2,3	2,3	2,3
Корея Республикасы	9,0	9,4	9,8
Румыния	6,5	6,6	6,8
Словакия	1,1	1,1	1,1
АҚШ	61,0	61,4	61,9
Финляндия	1,4	1,4	1,4
Франция	15,0	14,8	14,7
Чехия	2,9	2,8	2,7
Швейцария	1,6	1,7	1,6
Швеция	1,8	1,7	1,7
Эстония	0,3	0,3	0,3
ОАР	1,7	1,6	1,6
Жапония	9,6	9,6	9,7

9.10. Сүт өндіру

Производство молока

барлық санаттағы шаруашылық
млн. тоннахозяйства всех категорий
млн. тонн

	2005	2006	2007	
ТМД елдері				Страны СНГ
Қазақстан Республикасы	4,7	4,9	5,1	Республика Казахстан
Әзірбайджан	1,3	1,3	1,3	Азербайджан
Армения	0,6	0,6	0,6	Армения
Беларусь	5,7	5,9	5,9	Беларусь
Грузия	0,8	0,7	0,8	Грузия
Қырғызстан	1,2	1,2	1,2	Кыргызстан
Молдова	0,7	0,6	0,6	Молдова
Ресей	31,1	31,4	32,2	Россия
Тәжікстан	0,5	0,5	0,6	Таджикистан
Түркіменстан	1,4	1,2	1,3	Туркменистан
Өзбекстан	5,0	5,4	5,7	Узбекистан
Украина	13,7	13,3	12,6	Украина
Әлемнің қалған елдері				Страны остального мира
Австралия	10,1	10,3	10,4	Австралия
Австрия	3,1	3,2	3,2	Австрия
Аргентина	9,9	10,5	10,5	Аргентина
Бельгия	3,0	3,0	3,0	Бельгия
Болгария	1,5	1,5	1,3	Болгария
Бразилия	25,5	26,3	25,5	Бразилия
Венгрия	1,9	1,9	1,8	Венгрия
Германия	28,5	28,0	27,9	Германия
Греция	2,1	2,1	2,0	Греция
Дания	4,6	4,6	4,6	Дания
Египет	4,5	4,6	4,6	Египет
Израиль	1,2	1,2	1,2	Израиль
Индия	95,6	100,0	102,9	Индия
Индонезия	0,9	0,9	1,0	Индонезия
Иран	7,4	7,5	7,6	Иран
Ирландия	5,4	5,4	5,2	Ирландия
Испания	7,4	7,3	7,6	Испания
Италия	11,9	11,9	11,9	Италия
Канада	7,8	8,1	8,0	Канада
Қытай	32,0	36,5	37,1	Китай
Латвия	0,8	0,8	0,8	Латвия
Литва	1,9	1,9	2,0	Литва
Мексика	10,0	10,3	9,8	Мексика
Нидерланд	10,8	10,5	10,8	Нидерланды
Жаңа Зеландия	14,6	15,3	15,8	Новая Зеландия
Норвегия	1,6	1,6	1,6	Норвегия
Пәкістан	29,4	31,2	33,2	Пакистан
Польша	11,9	12,0	11,8	Польша
Португалия	2,1	2,0	2,0	Португалия
Корея Республикасы	2,2	2,2	2,1	Республика Корея
Румыния	5,6	6,7	5,9	Румыния
Сауд Аравиясы	1,2	1,2	1,2	Саудовская Аравия
Словакия	1,1	1,1	1,0	Словакия
АҚШ	80,3	82,5	84,2	США
Түркия	11,1	11,9	12,1	Турция
Финляндия	2,4	2,4	2,3	Финляндия
Франция	25,7	25,0	24,5	Франция
Чехия	2,8	2,8	2,7	Чехия
Чили	2,3	2,4	2,5	Чили
Швейцария	4,0	3,9	4,0	Швейцария

Жалғасы

Продолжение

	2005	2006	2007	
Швеция	3,2	3,2	3,0	Швеция
Эстония	0,7	0,7	0,6	Эстония
ОАР	2,9	3,0	3,0	ЮАР
Жапония	8,3	8,1	8,1	Япония

9.11. Жүн өндіру Производство шерсти

барлық санаттағы шаруашылық
млн. тонна

хозяйства всех категорий
млн. тонн

	2005	2006	2007	
ТМД елдері				Страны СНГ
Қазақстан Республикасы	30,4	32,4	34,2	Республика Казахстан
Әзірбайджан	13,1	13,6	14,2	Азербайджан
Армения	1,3	1,2	1,2	Армения
Беларусь	0,1	0,1	0,1	Беларусь
Грузия	2,2	2,0	2,0	Грузия
Қырғызстан	10,0	10,6	10,6	Кыргызстан
Молдова	2,1	2,2	2,1	Молдова
Ресей	48,0	49,3	52,0	Россия
Тәжікстан	4,4	4,0	3,7	Таджикистан
Түркіменстан	20,0	20,0	20,2	Туркменистан
Өзбекстан	20,1	21,4	22,6	Узбекистан
Украина	3,2	3,3	3,5	Украина
Әлемнің қалған елдері				Страны остального мира
Австралия	519,7	438,0	437,0	Австралия
Австрия	0,7	0,7	0,0	Австрия
Аргентина	60,0	60,0	0,0	Аргентина
Бельгия	0,4	0,4	0,4	Бельгия
Болгария	6,5	6,5	6,5	Болгария
Бразилия	10,8	10,9	11,0	Бразилия
Венгрия	5,0	4,7	4,7	Венгрия
Германия	15,0	15,0	0,0	Германия
Греция	9,1	9,0	9,0	Греция
Дания	0,2	0,2	0,2	Дания
Египет	7,6	7,6	7,6	Египет
Израиль	1,0	0,9	0,9	Израиль
Индия	44,9	45,2	45,5	Индия
Индонезия	25,0	24,4	24,4	Индонезия
Иран	73,0	75,0	75,0	Иран
Ирландия	12,0	12,0	13,0	Ирландия
Испания	22,0	22,0	22,0	Испания
Италия	9,0	9,1	9,0	Италия
Канада	1,5	1,5	0,0	Канада
Қытай	393,2	388,8	395,0	Китай
Латвия	0,1	0,1	0,1	Латвия
Литва	0,0	0,1	0,0	Литва
Мексика	4,2	4,1	4,2	Мексика
Нидерланд	2,7	2,7	2,7	Нидерланды
Жаңа Зеландия	215,5	224,7	217,9	Новая Зеландия
Норвегия	5,1	4,9	5,0	Норвегия
Пәкістан	40,0	41,0	41,0	Пакистан
Польша	1,0	1,0	0,0	Польша
Португалия	7,8	7,8	7,9	Португалия
Румыния	17,6	17,6	17,7	Румыния
Сауд Аравиясы	12,5	10,8	10,8	Саудовская Аравия

Қазақстанның ауыл, орман және балық шаруашылығы

Жалғасы

Продолжение

	2005	2006	2007	
Словакия	0,8	1,0	1,0	Словакия
АҚШ	16,9	17,0	17,5	США
Түркия	46,2	46,0	46,0	Турция
Финляндия	0,1	0,1	0,1	Финляндия
Франция	22,0	22,0	22,0	Франция
Чехия	0,3	0,28	0,3	Чехия
Чили	14,0	14,0	0,0	Чили
Швейцария	0,3	0,3	0,3	Швейцария
Швеция	0,1	0,1	0,1	Швеция
Эстония	0,1	0,1	0,1	Эстония
ОАР	45,0	45,0	45,0	ЮАР

Қазақстанның ауыл, орман және балық шаруашылығы. Статистикалық жинақ.
Астана, 2008.

Сельское, лесное и рыбное хозяйство Казахстана. Статистический сборник.
Астана, 2008.

Қазақстанның ауыл, орман және балық шаруашылығы Статистикалық жинақ

Сельское, лесное и рыбное хозяйство Казахстана Статистический сборник

Анықтамалықты әзірлеуге жауаптылар:

А.Т.Епбаева, С.А.Тимофеева (74-93-16)

Ответственные за подготовку справочника:

А.Т.Епбаева, С.А.Тимофеева (74-93-16)

Қазақстан Республикасы Статистика агенттігінің статистикалық өнімдері мен көрсетілетін қызметтері және оларды сатып алу туралы толық ақпаратты Сіз мынадай телефондар арқылы: 8(7172) 74-92-95, 74-95-09 ала аласыз.

Біздің мекен-жайымыз: Қазақстан Республикасы Статистика агенттігі,
010000, Астана қаласы

Сол жақ жағалау, «Министрліктер үйі»,

35-ші көше, 2 үй, 4-ші кіреберіс

E-mail: stat@mail.online.kz

Internet: <http://www.stat.kz>

Электронды түрде сатып алу мәселесі жөнінде ҚР Статистика агенттігінің
«Ақпараттық-есептеу орталығы» РМК-ға хабарласа аласыздар

Более подробную информацию о статистической продукции и услугах Агентства
Республики Казахстан по статистике и условиях их приобретения Вы можете
получить по тел: 8(7172) 74-92-95, 74-95-09

Адрес: 010000, г.Астана,

Левый берег, «Дом министерств»,

35-ая улица, д.2, 4 подъезд

Агентство Республики Казахстан по статистике

E-mail: stat@mail.online.kz

Internet: <http://www.stat.kz>

По вопросам приобретения в электронном виде обращаться в
РГП ИВЦ «Агентства РК по статистике»

Көлемі 13,41 ЕБТ

Объем 13,41 УПЛ

Таралымы 500 дана

Тираж 500 экз.

Компьютерлік беттеген «Жарқын Ко» ЖШС

Компьютерная верстка ТОО «Жарқын Ко»