

Қазақстан Республикасы Статистика агенттігі

**Қазақстанның ауыл, орман және
балық шаруашылығы**

**Сельское, лесное и рыбное хозяйство
Казахстана**

2004-2008

**Статистикалық жинақ
Статистический сборник**

Астана 2009

<p>«Қазақстанның ауыл, орман және балық шаруашылығы» Статистикалық жинақ / 2009-231 б. Редакциясын басқарған Ю. Шоқаманов</p>	<p>«Сельское, лесное и рыбное хозяйство Казахстана» Статистический сборник / 2009-231 с. Под редакцией Ю. Шоқаманова</p>
---	--

<p>010000, Астана қаласы Орынбор көшесі 8, 2 үй Министрліктер үйі, 4 кіреберіс Қазақстан Республикасы Статистика агенттігі</p>	<p>010000, г.Астана Ул. Орынбор 8, дом 2 Дом Министерств, 4 подъезд Агенство Республики Казахстан по статистике</p>
--	---

<p>8(7172) 749295 телефоны 8(7172) 749509 телефон-факсы</p>	<p>Телефон 8(7172) 749295 Телефон-факс 8(7172) 749509</p>
---	---

<p>Жинақ Қазақстан Республикасы Статистика агенттігінің www.stat.gov.kz веб-порталынан алуға болады.</p>	<p>Сборник доступен на веб-портале Агентства Республики Казахстан по статистике www.stat.gov.kz.</p>
---	---

Шартты белгілер:

құбылыс жоқ	«-»
статистикалық деректер жоқ	«...»
құбылыс орын алған, бірақ оның шамасы тиісті өлшем бірлігінде деңгелектеуге келмейді	«0,0»

Условные обозначения:

явление отсутствует	«-»
статистические данные отсутствуют	«...»
явление происходило, но величина его не округляется в соответствующую единицу измерения	«0,0»

Қорытынды мен қосылғыштар сомасының арасындағы алшақтық деректерді деңгелектеумен түсіндіріледі.

Незначительные расхождения итога от суммы слагаемых объясняются округлением данных.

Алғы сөз

Жинақта «Ауыл, орман және балық шаруашылығы» саласы бойынша әртүрлі кестелік және графикалық материалдар: ауыл шаруашылығы құралымдары, ауыл шаруашылығы жалпыөнімі, негізгі ауыл шаруашылығы дақылдарының егістік алқаптары, мал мен құс басы, ауыл шаруашылығы өнімін өндіру және өткізу, аңшылық шаруашылығындағы өнім өндірісінің көлемі, орман шаруашылығы және ағаш дайындау, балық шаруашылығы және аквадақылдар туралы серпіндік деректер келтірілген.

Жинақ пайдаланушылардың көпшілік қауымы: экономистерге, статистиктерге, қаржы-экономикалық қызмет пен басқару органдарының қызметкерлеріне, кәсіпорындар мен ұйымдарға, ғылыми қызметкерлерге, кәсіпкерлерге, бұқаралық ақпарат құралдарына арналған.

Предисловие

В сборнике приведены различные табличные и графические материалы по отрасли «Сельское, лесное и рыбное хозяйство»: данные в динамике о количестве сельхозформирований, валовой продукции сельского хозяйства, посевных площадях основных сельскохозяйственных культур, поголовье скота и птицы, производстве и реализации сельскохозяйственной продукции, объемах производства продукции (услуг) в охотничьем хозяйстве, лесоводстве и лесозаготовках, рыболовстве и аквакультуре.

Сборник предназначен для широкого круга пользователей: экономистов, статистиков, работников органов управления и финансово-экономических служб, предприятий и организаций, научных работников, предпринимателей, средств массовой информации.

«Қазақстан Республикасының Азаматтық кодексіне (ерекше бөлігі)» кодекском Республики Казахстан (особенная часть)» материал не (көшіруге) жатпайды, статистикалық ақпараттарды өз жарияланымдарында (басылымдарында) пайдаланған жағдайда Қазақстан Республикасы Статистика агенттігіне сілтеме жасау міндетті.

В соответствии с «Гражданским кодексом Республики Казахстан (особенная часть)» данный материал не подлежит размножению (копированию), при использовании статистической информации в своих публикациях (изданиях) обязательна ссылка на Агентство Республики Казахстан по статистике.

Мазмұны Содержание

Алғы сөз	
Предисловие	3
Қысқаша әдіснамалық түсініктемелер	
Краткие методологические пояснения.....	6
1. Ауыл шаруашылығының негізгі көрсеткіштері	
Основные показатели сельского хозяйства	16
2. Ауыл шаруашылығы кәсіпорындары қызметінің негізгі қаржы-экономикалық көрсеткіштері	
Основные финансово-экономические показатели деятельности сельскохозяйственных предприятий.....	36
3. Өсімдік шаруашылығы	
Растениеводство	49
4. Мал шаруашылығы	
Животноводство.....	136
5. Ауыл шаруашылығы өнімдерінің негізгі түрлерінің ресурстары және оларды пайдалану	
Ресурсы и использование основных видов сельскохозяйственной продукции.....	188
6. Негізгі тамақ өнімдерін өндіру және тұтыну	
Производство и потребление основных продуктов питания.....	194
7. Аңшылық және аулау, осы салаларда қызметтер көрсету	
Охота и отлов, оказание услуг в этих областях	198
8. Орман шаруашылығы	
Лесное хозяйство	203
9. Балық шаруашылығы	
Рыбное хозяйство.....	213
10. Халықаралық салыстырулар	
Международные сравнения	220

Қысқаша әдіснамалық түсініктемелер

Қазақстан Республикасының аумағы негізінен екі санатқа - өңірлер және елді мекендер болып бөлінеді. **Өңір** - республика мүддесіне құрылып, басқарылатын және бірнеше елді мекендерді қамтитын республика аумағының бір бөлігі. Өңір республикалық әкімшілік-аумақтық құрылымның негізгі құрамы ретінде облыс, аудан, ауылдық/селолық округтар болып табылады.

Ауыл шаруашылығы кәсіпорны - ауыл шаруашылығы өнімін өндірумен, сақтаумен, қайта өңдеумен және ауыл шаруашылығы саласындағы қызмет көрсетумен айналысатын заңды тұлға немесе оның құрылымдық бөлімшесі.

Шаруа (фермер) қожалығы - жеке кәсіпкерліктің жүзеге асырылуы ауыл шаруашылығы өнімін өндіру үшін ауыл шаруашылығы мақсатындағы жерлерді пайдаланумен, сондай-ақ осы өнімді өңдеумен және өткізумен үздіксіз байланысты адамдардың отбасылық-еңбек бірлестігі.

Заңды тұлға құрмай және оның нышандарынсыз кәсіпкерлік қызметпен айналысатын адамдар шаруа (фермер) қожалығының субъектілері болып табылады. Шаруа (фермер) қожалығы мынадай нысандарда құрылуы мүмкін:

- кәсіпкерлік қызмет жалпы бірлескен меншік базасында құрылған отбасылық кәсіпкерлік нысанында жүзеге асырылатын шаруа қожалығы. Жер учаскесін жалдау немесе тұрақты пайдалану құқығын беретін мемлекеттік актіні алу негізінде құрылады;

- жеке кәсіпкерлікті жүзеге асыру негізінде құрылған фермер қожалығы. Ауыл шаруашылығы қызметіне патент алу негізінде құрылады;

- бірлескен шаруашылық қызметі

Краткие методологические пояснения

Территория Республики Казахстан подразделяется на две основные категории - регионы и населенные пункты. **Регион** - это часть территории республики, включающая несколько населенных пунктов, образуемая и управляемая в интересах республики. Регионами являются область, район, аулный/сельский округ как основные звенья республиканского административно-территориального устройства.

Сельскохозяйственное предприятие - юридическое лицо или его структурное подразделение, занимающееся производством, хранением и переработкой сельскохозяйственной продукции, оказанием услуг в области сельского хозяйства.

Крестьянское (фермерское) хозяйство - семейно-трудовое объединение лиц, в котором осуществление индивидуального предпринимательства неразрывно связано с использованием земель сельскохозяйственного назначения для производства сельскохозяйственной продукции, а также с переработкой и сбытом этой продукции.

Субъектами крестьянского (фермерского) хозяйства являются лица, занимающиеся предпринимательской деятельностью без образования юридического лица и при отсутствии признаков юридического лица. Крестьянское (фермерское) хозяйство может выступать в формах:

- крестьянского хозяйства, в котором предпринимательская деятельность осуществляется в форме семейного предпринимательства, основанного на базе общей совместной собственности. Создается на основании получения государственного акта на право аренды или постоянного пользования земельным участком;

туралы шарт негізінде жәй серіктестік нысанында ұйымдастырылған фермер қожалығы.

Жұртшылық шаруашылығына халықтың жеке қосалқы шаруашылықтары, ұжымдық бақтар мен бақшалар, саяжай учаскелері жатады. Жеке қосалқы шаруашылықтарға жер ауыл шаруашылығы өнімдерін өндіру үшін пайдалануға, иеленуге және меншікке беріледі.

Жалпы жер көлемі - мемлекеттік шекара ішіндегі ішкі сулармен бірге құрлық бетінің көлемі.

Ауыл шаруашылығы алабы - ауыл шаруашылығы өнімдерін алу үшін пайдаланылатын жер учаскелері. Оның құрамына егістік, тұрақты дақылдар егілетін жерлер, шабындықтар мен жайылымдар кіреді.

Егістік - ауыл шаруашылығы дақылдарын егуге пайдаланылатын, жүйелі өңделіп отыратын пайдалы жерлер, оған көпжылдық шөптерді егетін жерлер мен таза сүрі жерлер де кіреді.

Шабындықтар - шөп шабу үшін жүйелі пайдаланылатын жер учаскелері.

Жайылымдар - мал жаю үшін жүйелі түрде пайдаланылатын (осындай пайдалану негізгі болып табылатын) ауыл шаруашылығы алқаптары, сондай-ақ шабындыққа пайдаланылмайтын және тыңайған жерлерге жатпайтын мал жаюға жарамды жер учаскелері.

Ауыл шаруашылығының жалпы өнімі өткізуге, сондай-ақ өзіндік тұтыну үшін салада жасалған материалдық игіліктердің жалпы құны. Ауыл шаруашылығының жалпы өнімі мал шаруашылығы және өсімдік шаруашылығының барлық шаруашылық санаттарында өндірілген өнім құны, өсімдік шаруашылығындағы аяқталмаған өндіріс құнының өзгеруі

- фермерского хозяйства, основанного на осуществлении индивидуального предпринимательства. Создается на основании получения патента на сельскохозяйственную деятельность;

- фермерского хозяйства, организованного в форме простого товарищества на основе договора о совместной хозяйственной деятельности.

К **хозяйствам населения** относятся личные подсобные хозяйства населения, коллективные сады и огороды, дачные участки. Личным подсобным хозяйствам земля предоставляется в пользование, владение и собственность для производства продукции сельского хозяйства.

Общая земельная площадь - площадь поверхности суши вместе с внутренними водами, находящаяся внутри государственной границы.

Сельскохозяйственные угодья - участки земли, используемые для получения сельскохозяйственной продукции. В их состав входят пашни, земли под многолетними культурами, сенокосы и пастбища.

Пашня - систематически обрабатываемые сельскохозяйственные угодья, используемые под посевы сельскохозяйственных культур, включая посевы многолетних трав и чистые пары.

Сенокосы - сельскохозяйственные угодья, систематически используемые для сенокосения.

Пастбища - сельскохозяйственные угодья, систематически используемые для выпаса животных (такое использование является основным), а также земельные участки, пригодные для пастбы скота, не используемые под сенокос и не являющиеся залежью.

Валовая продукция сельского хозяйства - общая стоимость материальных благ и услуг, созданных в отрасли, как для реализации, так и для собственного потребления. Валовая продукция сельского хозяйства форм-

және көрсетілген ауыл шаруашылығы қызметтер көлемі негізінде қалыптасады.

Өсімдік шаруашылығының өнімі - ағымдағы жылғы түсімнен алынған барлық ауыл шаруашылығы дақылдарының құны: дәнді, техникалық дақылдар (майлы дақылдар тұқымы, қант қызылшасы, темекі және т.б.), картоп, көкөніс және бақша дақылдары, жеміс-жидек, өзге де өсімдік шаруашылығы өнімдерінің түрлері (азықтық тамыр жемістілер, шөп, сабан, пішендеме, сүрлем, гүлдер және т.б.).

Өсімдік шаруашылығындағы аяқталмаған өндірістің құны - жер өңдеу бойынша қызметтерге жұмсалған шығындар - сүдігер жырту, сүрі жерлерді көтеру, алдағы кезеңдердегі түсімге күздік дақылдарды егу үшін жерді дайындау; сая бақтарды егу, өңдеу және ұстау шығындары.

Мал шаруашылығының өнімі - ауыл шаруашылығы малдарынан алынған өнімдердің (сүт, жұмыртқа, жүн, тері және т.б.) құны, союға өткізілген мал және құс құны, ара шаруашылығы, терісі бағалы аң шаруашылығы өнімінің құны.

Ауыл шаруашылығы жалпы өнімінің нақты көлем индексі - салыстырылатын кезеңдердегі ауыл шаруашылығындағы өндіріс көлемінің өзгеруін сипаттайтын салыстырмалы көрсеткіш.

Егістік жерлер - ауыл шаруашылығы дақылдары егілген жердің ауданы. Оның құрамына, қысқы солғандарын есептен шығарып тастағандағы өткен жылғы егілген күздіктер, дербес ауданға, соның ішінде солған күздіктердің орнына қайта себілгендерді қоса, ағымдағы жылы егілген жаздық дақылдар және берілген жылы егілген көпжылдық шөптер (бүркемесіз), бұрынғы жылда-

мируется из стоимости произведенной продукции животноводства и растениеводства во всех категориях хозяйств, изменения стоимости незавершенного производства в растениеводстве и объема оказанных сельскохозяйственных услуг.

Продукция растениеводства - стоимость всех сельскохозяйственных культур, полученных от урожая текущего года: зерновых, технических культур (семян масличных культур, сахарной свеклы, табака и др.), картофеля, овощей и бахчевых культур, плодов и ягод, прочих видов растениеводческой продукции (кормовых корнеплодов, сена, соломы, сенажа, силоса, трав, цветов и др.)

Стоимость незавершенного производства в растениеводстве - затраты на услуги по обработке земли - вспашку зяби, поднятие паров, подготовку почвы для посева озимых культур под урожай будущих периодов; затраты на заложение, обработку и содержание садов.

Продукция животноводства - стоимость полученных от сельскохозяйственных животных продуктов (молока, яиц, шерсти, шкур и др.), стоимость скота и птицы, реализованных на убой, стоимость продукции пчеловодства и пушного звероводства.

Индекс физического объема валовой продукции сельского хозяйства - относительный показатель, характеризующий изменение объема производства в сельском хозяйстве в сравниваемых периодах.

Посевная площадь - площадь пашни, засеянная сельскохозяйственными культурами. В ее состав входят: озимые посевы прошлого года за вычетом зимней гибели; яровые, посеянные в текущем году на самостоятельной площади, включая пересев озимых и многолетние травы посева данного года (беспокровные); многолетние тра-

ры егілген көпжылдық шөптердің биыл жиналатын ауданы, яғни көктемге сақталған шабындық ауданы кіреді.

Жиналған алқап - ауыл шаруашылығы дақылдарының түсімі жиналған нақты алқап.

Ауыл шаруашылығы дақылдарын жалпы жинау - әртүрлі ауыл шаруашылығы дақылдарының барлық егістігінен, ауыл шаруашылығы екпелерінен немесе басқа ауыл шаруашылығы жерлерінен өндірілген (жиналған) өнім. Дөнді дақылдардың, күнбағыстың, қант қызылшасының (фабрикалық) жалпы түсімі жетілдіруден кейінгі (таза, есепке алынатын салмақта) салмақ бойынша, басқа дақылдардың - алғашқы кіріске алынған (бункерлік) салмағы бойынша көрсетіледі.

Ауыл шаруашылығы дақылдарының түсімі - жер бірлігінен ауыл шаруашылығы өнімінің орташа жиналымын сипаттайтын көрсеткіш, 1 гектардан жиналған центнермен жалпы жинаудың жиналған алқапқа қатынасы ретінде есептеледі.

Мал мен құс басы - есепті кезең аяғына шаруашлықтарда қолда бар тірі мал мен құстың саны.

Малдың төлдеуі - өлі туған төлді есепке алмағандағы шаруашылық иелігіндегі аналықтардан алынған тірі мал саны.

Малдың өлім-жітімі - аурулардың, апаттардың, қызметкерлердің немқұрайлылығының және т.б. нәтежесінде өлген және шарасыздықтан сойылған жануарлар.

Мал шаруашылығының өнімін өндіру - ауыл шаруашылығы малдарын пайдалану нәтижесінде дайын өнім өндірісі (сүт, жұмыртқа, жүн, тері және т.б.), тірі салмақта мал және құстың барлық түрлерін союға өткізу, ара шаруашылығы және терісі бағалы аң шаруашылығы өнімі.

вы посева прошлых лет на площади, которая будет убираться в текущем году, т.е. укосная площадь, сохранившаяся к весне.

Убранная площадь - фактическая площадь, с которой собран урожай сельскохозяйственных культур.

Валовой сбор сельскохозяйственных культур - продукция, произведенная (собранная) со всей площади посевов различных сельскохозяйственных культур, сельскохозяйственных насаждений или других сельскохозяйственных угодий. Валовой сбор зерновых культур, подсолнечника, сахарной свеклы (фабричной) устанавливается в весе после доработки (чистом, зачетном весе), по остальным культурам - в первоначально-оприходованном (бункерном) весе.

Урожайность сельскохозяйственных культур - показатель, характеризующий средний сбор сельскохозяйственной продукции с единицы площади; исчисляется как отношение валового сбора к убранной площади, в центнерах с 1 гектара.

Поголовье скота и птицы - численность живого скота и птицы, имеющих в хозяйствах на конец отчетного периода.

Приплод скота - количество родившихся животных, полученных от маток, принадлежащих хозяйству, без учета мертворожденного приплода.

Падеж скота - количество сельскохозяйственных животных и птицы, павших и вынужденно забитых в результате болезни, стихийного бедствия, халатного отношения работников и т.п.

Производство продукции животноводства - производство готовых продуктов в результате использования сельскохозяйственных животных (молоко, яйца, шерсть, шкуры и др.), реализация на убой всех видов скота и птицы в живом весе, продукция пчеловодства и пушного звероводства.

Мал мен құсты союға өткізу - мемлекетке, тұтынушылар кооперацияларына, базарларға, меншікті сауда желісі мен қоғамдық тамақтану кәсіпорындары арқылы союға сату, баспа - бас айырбас мәмілесі бойынша айырбастау, сондай-ақ шаруашылықтың өзінде мал мен құсты сою.

Сүт өндіру нақты сауылған сиыр, қой, ешкі, түйе, жылқы сүтін, оның өткізілгеніне немесе бір бөлігі шаруашылықта бұзаулар мен торайларды суаруға кеткеніне қарамастан сипаттайды. Емізіп асырау кезінде бұзаулар сорған сүт өнімге кірмейді және бір сиырдан сауылатын сүт мөлшерін анықтағанда есепке алынбайды.

Жүн өндіру оның сатылғаны немесе ішкішаруашылық қажеттілігіне жұмсалғанына қараспастан қой, ешкі және түйенің барлық нақты қырқылған жүнін түгел есептейді. Қой терісін былғарыға өнеркәсіптік өңдеу кезінде алынған жүн («қышқыл жүн» деп аталатын) өнімге енгізілмейді. Жүннің салмағы тура қырқудан кейінгі табиғи салмақта көрсетіледі.

Жұмыртқа өндіру құстар санын ұдайы өсіруге (инкубацияға, басқаға) жұмсалған жұмыртқа санын қоса, олардың бір жылда үй құстарының барлық түрлерінен жиналғанын есептейді.

Мал мен құстың өнімділігі - мал мен құстың 1 басына мал шаруашылығы өнімінің өндірісін сипаттайтын көрсеткіш. Өнімділікті 1 сиырдан сауылатын орташа сүт сауымы, 1 мекиеннің орташа жұмыртқа шығымы, 1 қойдан қырқылған жүннің орташа шығымы, 1 мал басының орташа тірі салмағы сияқты көрсеткіштер сипаттайды.

Ауыл шаруашылығы өнімін өткізуден түскен табыс - қосымша құн салығын, акциз, сондай-ақ қайтарылған

Реализация на убой скота и птицы - продажа на убой всех видов скота и птицы государству, потребкооперации, на рынке, через собственную торговую сеть, предприятия общественного питания, обмен по бартерным сделкам, а также забой скота и птицы непосредственно в хозяйстве.

Производство молока характеризуется фактически надоенным коровьим, овечьим, козым, верблюжьим, кобыльим молоком, независимо от того, было ли оно реализовано или часть его потреблена в хозяйстве на выпойку телят и поросят. Молоко, высосанное телятами при подсосном их содержании, в продукцию не включается и не учитывается при расчете продуктивности коров.

Производство шерсти включает всю фактически настриженную овечью, козью, верблюжью шерсть и козий пух, независимо от того, была ли она реализована или использована на внутрихозяйственные нужды. Шерсть, полученная с овчин при промышленной переработке их на кожу (так называемая «кислая шерсть») в продукцию не включается. Вес шерсти показывается физический, непосредственно после стрижки овец.

Производство яиц включает их сбор за год от всех видов домашней птицы, включая яйца, использованные на воспроизводство птицы (инкубация и др.).

Продуктивность скота и птицы - показатель, характеризующий производство продукции животноводства на 1 голову скота и птицы. Продуктивность характеризуют такие показатели как средний удой молока на 1 дойную корову, средняя яйценоскость на 1 курицу-несушку, средний настриг шерсти с 1 овцы, средний живой вес 1 головы скота.

Доход от реализации сельскохозяйственной продукции - сумма

тауарлардың құны, сатып алушыға берілген өткізу жеңілдіктерін және баға жеңілдіктерін алып тастағандағы алынған немесе алынуға тиісті табыс сомасы .

Өткізілген ауыл шаруашылығы өнімінің өзіндік құны - жіберілген (жөнелтілген) дайын өнімнің нақтылы өзіндік құны.

Жалпы пайда - тауарды өткізуден түскен ақшалай түсім мен өткізілген өнімнің өзіндік құны арасындағы айырма. Шығындарды, еңбек ақыны төлеу, салықтар мен пайыздық төлемдерді алып тастағанға дейін есептеледі.

Ауыл шаруашылығы өнімі өндірісінің табыстылық деңгейі - материалдық, еңбек және ақша ресурстарын, сондай-ақ ауыл шаруашылығы өнімін өндіру кезіндегі табиғи байлықты пайдалану тиімділігінің дәрежесі. Жалпы пайданың өткізілген ауыл шаруашылығы өнімінің өзіндік құнына қатынасы ретінде анықталады.

Аңшылық шаруашылығындағы өнім (жұмыстар, қызметтер) көлемі - аңшылық нәтижесінде ауланған жабайы жануарлар мен аңдар құны; жабайы жануарларды қорғау, олардың саны мен орналастыруын есепке алу, аңшылық шаруашылығын жүргізу және аңшылық экономикалық байқаулар және т.б. сияқты аңшылық шаруашылығын жүргізуге кеткен шығындар; жабайы жануарлар мен аңдарды аулау мен өсіру саласындағы қызметтер құны.

Есепке алынған жабайы жануарлар мен аңдардың жалпы саны - есепті жылы жүргізілген есепке алу негізінде бекітілген аңшылық жерлердегі жабайы аңдардың, құстардың, теңіз сүтқоректілерінің жалпы саны (басы).

полученного и подлежащего к получению дохода за минусом налога на добавленную стоимость, акцизов, а также стоимости возвращенных товаров, скидки с продаж и скидки с цены, представленных покупателю.

Себестоимость реализованной сельскохозяйственной продукции - фактическая себестоимость отпущенной (отгруженной) готовой продукции.

Валовая прибыль - разница между выручкой от реализации товара и себестоимостью реализованной продукции. Исчисляется до вычета расходов, начисления заработной платы, налогов и процентных платежей.

Уровень рентабельности производства сельскохозяйственной продукции - степень эффективности использования материальных, трудовых и денежных ресурсов, а также природных богатств при производстве сельскохозяйственной продукции.

Определяется как отношение валовой прибыли к себестоимости реализованной сельскохозяйственной продукции.

Объем продукции (работ, услуг) в охотничьем хозяйстве - стоимость добытых в результате охоты диких животных и дичи; затраты на ведение охотничьего хозяйства, такие как охрана диких животных, учет их численности и расселение, охотустройство и охотэкономические обследования и т.п.; стоимость оказанных услуг в области охоты и разведения диких животных и дичи.

Общая численность учтенных диких животных и дичи - общая численность (поголовье) диких зверей, птиц и млекопитающих морских в закрепленных охотничьих угодьях на основании проведенного учета в отчетном году.

Численность отстреленных (отловленных) диких животных и дичи - количество фактически изъятых из

Атылған (ауланған) жабайы жануарлар мен аңдардың саны - аңшылықты тіркеу тізімдемесі, рұқсат қағазы, ату карточкасы, жолдамалар негізінде аңшылық жерлерден нақты алынған, сондай-ақ ауланған және басқа ұйымдарға сатылған (ғылыми мақсаттарда зоопарктерде орналастыру үшін) жабайы аңдардың, құстардың, теңіз сүтқоректілерінің саны.

Орман қорының алаңы - бұл орманы бар, сондай-ақ ормансыз, бірақ орман шаруашылығының мұқтаждарына арналған аумақтың бөлігі. Орман қорына орман алаңы, яғни орман ағаштары өскен (екпе ағаштардың әр түрі өсірілген нақты орман алаңы) және орман ағаштары өсірілмеген, бірақ орман ағаштарын өсіруге арналған (өртең, кесілген, бос қалған, алаңқай, сиреген жерлер, қураған екпе ағаш алаңдары) аумақтар кіреді. Сонымен қоса орман қоры құрамына орман шаруашылығы кәсіпорындары және мекемелерінің ормансыз алаңдары: ауыл шаруашылығына арналған жерлер (егістіктер, шабындықтар, жайылымдар), ерекше мақсаттағы алаңдар (жолдар, орлар, үй-жайлар және басқалары), сондай-ақ батпақты, құмды, жыралы, құлама баурайлы және басқа да аумақтар енеді.

Орман шаруашылығы және ағаш дайындау өнімінің (жұмыстар, қызметтер) көлемі - басты мақсатта пайдалану кесулері барысында дайындалған сүрек құны, сондай-ақ ағаш екпелерін қайта жаңғыртумен байланысты орманды күту кесулері, іріктемелі санитарлық кесулері және кесулер; ағаш өсіру, орманды қалпына келтіру мен орман шаруашылығын жүргізу шығындары; орман шаруашылығымен және ағаш дайындаумен байланысты қызметтер құны.

охотничьих угодий диких зверей, птиц и млекопитающих морских на основании ведомости регистрации охоты, лицензий (разрешений), карточек отстрела, путевок, а также отловленные и проданные в другие организации (для расселения в зоопарки в научных целях).

Площадь лесного фонда - часть территории, занятая лесом, а также незанятая им, но предназначенная для нужд лесного хозяйства. Лесной фонд включает лесную площадь, т. е. территорию, покрытую лесом (фактически занятую древесными породами, образующими насаждения) и непокрытую лесом, но предназначенную для лесовыращивания (гари, вырубки, пустыри, прогалины, редины, площади погибших насаждений). Кроме того, в состав лесного фонда включается нелесная площадь лесохозяйственных предприятий и учреждений: сельскохозяйственные угодья (пашни, сенокосы, пастбища), площади особого назначения (дороги, канавы, усадьбы и др.), а также площади болот, песков, оврагов, крутых склонов и другие территории.

Объем продукции (работ, услуг) лесоводства и лесозаготовок - стоимость древесины, заготовленной в ходе рубок главного пользования, а также рубок ухода за лесом, выборочных санитарных рубок и рубок, связанных с реконструкцией лесных насаждений; затраты по выращиванию леса, лесовосстановлению и лесоустройству; стоимость оказанных услуг, связанных с лесоводством и лесозаготовками.

Лесистость территории - отношение покрытой лесом площади ко всей территории республики.

Лесовосстановление - проведение мероприятий по восстановлению лесов на вырубках, гарях, пустырях,

Аумақтың орман-тоғайлылығы - орман ағашы өскен алаңдардың бүкіл республика аумағына қатынасы.

Орманды қалпына келтіру - кесілген, өртелген, бос қалған, ашық алаңда және басқа да бұрын орман алаңы болған жерлерде орманды қалпына келтіру шараларын жүргізу. Орманды қалпына келтіруге ағаш отырғызу, орман егу және орманның табиғи қалпына келуіне ықпал ету жағдайы.

Ағаш отырғызу - орман өсіру алаңдарында екпе көшет, тікпе көшет, қаламша және басқа да екпе материалдарын отырғызу жұмыстары.

Ағаш егу - егу әдісіне қарамастан (қолмен, механизмделген, әуеден себу) орман өсіру алаңдарында сүректі ағаш тұқымдарын егу жұмыстары.

Орман шаруашылығын жүргізу - орманды өңдеу бөліктеріне және ағаш егу учаскелеріне бөлудің шекарасын, топтарын, қорғалу санаттарын (су қорғау, қорғаныш, санитарлық-гигиеналық және сауықтыру т.б.) анықтау, орман қорын (орман көлемі және ағаш сүрегінің қоры) түгендеу; орманды пайдаланудың жыл сайынғы мөлшерін анықтау (есептік ағаш кесу), орманды қалпына келтіру және басқалар кіретін шаралар жүйесі.

Жас екпе ағаштарды құнды (жоғары өнімді) екпе ағаштар санатына қосу - өсірілген орман ағаштары (отырғызылған және егілген) және жас ағаштар құнды екпе ағаштар санатына жатқызылған орман алаңдарымен анықталады.

Орманның табиғи қалпына қайта келуіне ықпал ету - аса құнды сүректі ағаш тұқымдастарының жас өскіндері мен жас ағаштарының шығуына және сақталуына мүмкіндік жасайтын іс-шаралар: тұқым түсу нәтижесінде шығым беру үшін ағаш

прогалинах и иных бывших под лесом площадях. Лесовосстановление включает посадку, посев леса и содействие естественному возобновлению.

Посадка леса - работы по посадке семян, саженцев, черенков и другого посадочного материала на лесокультурных площадях.

Посев леса - работы по высеву древесных семян на лесокультурных площадях, независимо от способа посева (ручной, механизированный, аэросев).

Лесоустройство - система мероприятий, включающих определение границ, деление леса на выделы и участки лесонасаждений, группы, категории защитности (водоохранные, защитные, санитарно-гигиенические и оздоровительные и т. д.); инвентаризацию лесного фонда (площадь леса и запас древесины); определение размера ежегодного пользования лесом (расчетная лесосека), лесовосстановления и др.

Ввод молодых насаждений в категорию ценных (высокопродуктивных) лесных насаждений определяется исходя из площади, отнесенной к категории ценных древесных насаждений, выращенных лесных культур (посадкой и посевом) и молодняков.

Содействие естественному возобновлению леса - мероприятия, способствующие возникновению и сохранению подроста и молодняка наиболее ценных древесных пород: частичное рыхлаение почвы на вырубках и под пологом леса для появления всходов в результате налета семян; ограживание вырубок, обеспеченных обсеменителями и имеющих самосев и подрост; обработка почвы химическим способом; сохранение при рубках леса подроста хозяйственно-ценных пород.

Рубки ухода за лесом - периодическая вырубка в насаждениях части

кесілген жерлердегі және орман жазықтығындағы топырақты ішін-ара қопсыту; тұқымдандырығыштармен қамтамасыз етілген және өзі көктеп шығатын ағаштар мен жас өскіндері бар ағашы кесілген жерлерді қоршау; топырақты химиялық әдіспен өңдеу; ағаштарды кесу кезінде шаруашылық-құнды тұқымдардың жас өскіндерін сақтап қалу.

Орманды күту кесулері - екпе ағаштарының қажетті құрамын, нысанын және тез өсуін қалыптастыру мақсатында, олардың шыққан кезінен бастап негізгі кесуге дейін жүргізілетін, екпелердегі ағаштар мен бұталардың бөлігін кезеңдік кесу.

Орманды күту кесу түрлерінің бірі - жас екпелердегі ағаштың негізгі тұқымдыларына күн сәулесінің жақсы түсуі үшін құндылығы шамалы тұқымды жас ағаштарды жас екпе кезінде, әдеттегідей, 20 жасқа дейін, орманды тазалау және жарықтандыру, сондай-ақ екпе ағаштарының тиісті құрамын қалыптастыру үшін жүргізілетін кесу болып табылады.

Санитарлық кесу - түрлі аурулардан және зиянкестерден зақымданған, сондай-ақ құраған, дауылдан сынған, құлаған ағаштарды жинау мақсатында жүргізілетін кесулер. Санитарлық кесу іріктеп кесу және жаппай кесу болып бөлінеді.

Балық аулау және аквадақылдар өнімінің (жұмыстардың, қызметтердің) көлемі - ауланған балықтың, теңіз өнімдерінің және теңіз материалдарының (шаянтәрізділердің, тасбақалардың, шемендердің, теңіз кірпілерінің, табиғи інжудің, губканың, маржандардың, су балдырларының) құны, қоршаған ортадағы табиғи өсімінің ұлғаюы мәселелерінде осы ағзалардың көбеюі бойынша өндірісті кеңейту үшін әзірленген технология-

деревьев и кустарников, проводимая с момента образования насаждений до главной рубки, с целью формирования нужного состава, формы насаждений и повышения природы.

Одним из видов рубок ухода является уход в молодняках, представляющий осветление и прочистку леса, которые проводятся в молодых насаждениях, как правило, в возрасте до 20 лет, с целью освобождения главных пород деревьев от затенения менее ценными породами, а также формирования нужного состава насаждений.

Санитарные рубки - рубки, которые проводятся с целью вырубки и уборки деревьев, зараженных и поврежденных различными болезнями и вредителями, а также уборки сухостойных, буреломных и ветровальных деревьев. Санитарные рубки разделяются на выборочные и сплошные.

Объем продукции (работ, услуг) рыболовства и аквакультуры - стоимость выловленной рыбы, добытых морепродуктов и морских материалов (ракообразных, моллюсков, черепах, асцидий, морских ежей, натурального жемчуга, губок, кораллов, водорослей и т.д.), затраты на разведение морских организмов и культур, с применением технологий, разработанных для расширения производства по размножению данных организмов в вопросах увеличения естественного прироста в окружающей среде, а также стоимость оказанных услуг, связанных с рыболовством и рыбоводством.

Площадь обловленных водоемов - площадь водного зеркала водоемов, где в отчетном году производился отлов рыбы и морепродуктов.

Площадь зарыбленных водоемов - площадь водного зеркала водоемов, где в отчетном году производилась посадка молоди рыб на выращивание до товарной рыбы.

ларды қолданғандағы теңіз ағзаларын және дақылдарын өсіру шығындары, сондай-ақ балық аулау мен балық шаруашылығымен байланысты қызметтер құны.

Жаппай ауланған су тоғандарының ауданы - есепті жылы балық және теңіз өнімдерінің аулануы жүргізілген тоғандардың жалпы ауданы.

Балықтандырылған су тоғандарының ауданы - есепті жылы жас балық шабақтарын тауарлы балыққа дейін өсіру үшін жіберу жүргізілген тоғандардың жалпы ауданы.

Ауланған балық және басқа теңіз өнімдері - кәсіпорынның өткізу мен өз мұқтажына пайдалану үшін ауланған балық және басқа теңіз өнімдерінің көлемі.

Улов рыбы и других морепродуктов - все количество добытой рыбы и других морепродуктов, предназначенных для реализации и использования на собственные нужды предприятия.

1. Ауыл шаруашылығының негізгі көрсеткіштері

Основные показатели сельского хозяйства

1.1. Қазақстан Республикасының әкімшілік-аумақтық бөлінуі және халқының саны

Административно-территориальное деление и численность населения Республики Казахстан

жыл соңына

на конец года

	2004	2005	2006	2007	2008	
Облыстар	14	14	14	14	14	Области
Аудандар ¹⁾	168	168	168	169	175	Районы ¹⁾
Қалалар ²⁾	86	86	86	86	86	Города ²⁾
облыстық маңызы бар	39	39	39	39	39	областного значения
аудандық маңызы бар	45	45	45	45	45	районного значения
Кенттік әкімшіліктер	168	161	157	38	34	Поселковые администрации
Ауылдық (селолық) округтер	2 322	2 336	2 346	2 469	2 474	Аульные (сельские) администрации
Кенттер	174	167	163	39	35	Поселки
Ауылдар	7 347	7 262	7 194	7 178	7 105	Села (аулы)
Республика халқының саны, мың адам	15 074,8	15 219,3	15 396,9	15 571,5	15 776,5	Численность населения республики, тыс. человек
соның ішінде:						в том числе:
қалалық	8 614,7	8 696,5	8 833,2	8 265,9	8 395,1	городское население
ауылдық	6 460,1	6 522,8	6 563,6	7 305,6	7 381,4	сельское население
ауыл халқы жалпы санға пайызбен	42,9	42,9	42,6	46,9	46,8	в процентах к общей численности

¹⁾ Қалалардағы 8 ауданды қоса есептегенде.

Включая 8 районов в городах.

²⁾ Республикалық маңызы бар қалаларды қоса есептегенде.

Включая города республиканского значения.

**1.2. 2009 жылғы 1 қаңтарға Қазақстан Республикасының әкімшілік-аумақтық бірліктері
Административно-территориальные единицы Республики Казахстан
на 1 января 2009 года**

	Аудандар		Ауылдар (селолар)		Кенттік әкімшіліктер		Ауылдық әкімшіліктер		Кенттер		Қалалар		единиц
	Районы	Аулы (села)	Аулы (села)	Аулы (села)	Поселковые администрации	Поселковые администрации	Сельские администрации	Сельские администрации	Поселки	Поселки	Города	Города	
Қазақстан Республикасы	175	7 105	34	2 474	35	86	Республика Казахстан						
Ақмола	17	660	5	253	5	10	Ақмолинская						
Ақтөбе	12	410	-	141	-	8	Ақтөбинская						
Алматы	16	766	1	251	1	10	Алматынская						
Атырау	7	175	2	73	2	2	Атырауская						
Батыс Қазақстан	12	472	4	155	4	2	Западно-Казахстанская						
Жамбыл	10	379	-	153	-	4	Жамбылская						
Қарағанды	11	438	10	194	11	11	Қарагандинская						
Қостанай	16	669	3	257	3	5	Қостанайская						
Қызылорда	7	263	2	143	2	3	Қызылординская						
Маңғыстау	5	57	-	42	-	3	Маңгыстауская						
Оңтүстік Қазақстан	14	873	-	187	-	8	Южно-Казахстанская						
Павлодар	10	408	4	169	4	3	Павлодарская						
Солтүстік Қазақстан	13	714	-	204	-	5	Северо-Казахстанская						
Шығыс Қазақстан	15	821	3	252	3	10	Восточно-Казахстанская						
Астана қ.ә.	3	-	-	-	-	1	Астана г.ә.						
Алматы қ.ә.	7	-	-	-	-	1	Алматы г.ә.						

1.3. 2008 жылғы 1 қарашаға жағдай бойынша жердің жалпы алаңы және ауыл шаруашылығы жерлерін жер пайдаланушылары бойынша бөлу
Общая земельная площадь и распределение сельскохозяйственных угодий по землепользователям
на 1 ноября 2008 года

	Жердің жалпы алаңы	Барлық ауыл шаруашылығы алқаптары		одан			Тысаян гектаров		
		Общая земельная площадь	Все сельскохозяйственные угодья	еңістік жерлер	шабын-дықтар			жайылымдар	
					пашна	из них			
						сенокосы			пастбища
Барлық жерлер (аумақ)	272 490,2	222 485,9	23 495,0	5 022,6	188 758,9	Всего земель (территория)			
Мемлекеттік ауыл шаруашылығы кәсіпорындарының жерлері	1 638,3	1 479,3	177,3	17,5	1 243,9	Земли государственных сельхозпредприятий			
Жеке меншік (үй іргесіндегі) шаруашылықпен және ұжымдық бақтар есірумен айналысатын азаматтардың жерлері	390,2	319,0	212,5	2,7	53,7	Земли граждан, занимающихся индивидуальным (приусадебным) хозяйством и коллективным садоводством			
Шаруа (фермер) қожалықтарының жерлері	43 756,0	42 840,8	8 448,3	1 130,2	31 294,9	Земли крестьянских (фермерских) хозяйств			
Ауыл шаруашылығы ұжымдарының жерлері	4 715,3	4 354,6	441,9	131,5	3 686,0	Земли сельскохозяйственных кооперативов			
Шаруашылық серіктестіктерінің және акционерлік қоғамдардың жерлері	36 271,6	34 219,5	13 265,1	500,9	19 292,6	Земли хозяйственных товариществ и акционерных обществ			
Басқада мемлекеттік емес ауыл шаруашылығы ұйымдары мен мекемелерінің жерлері	2 500,5	2 257,9	159,6	86,0	1 946,6	Земли других негосударственных сельскохозяйственных организаций и учреждений			
Орман қорының жерлері	23 279,3	9 096,3	87,0	260,2	8 738,1	Земли лесного фонда			
Қордағы жерлер	114 827,0	97 571,1	586,6	2 325,9	92 997,6	Земли запаса			

1.4. 1 қаңтарға ауыл шаруашылығы құралымдарының саны Количество сельхозформирований на 1 января

бірлік	единиц					
	2005	2006	2007*	2008	2009	
Ауыл шаруашылығы құралымдарының барлығы	187 139	196 417	200 812	201 890	201 072	Всего сельхоз - формирований
одан жұмыс істейтіндері	152 527	161 962	173 132	174 608	174 651	из них действующих
соның ішінде:						в том числе:
мемлекеттік ауыл шаруашылығы кәсіпорындары	82	65	65	79	25	государственных сельскохозяйственных предприятий
мемлекеттік емес ауыл шаруашылығы кәсіпорындары (фермер)	4 434	4 919	5 224	5 203	5 145	негосударственных сельскохозяйственных предприятий
қожалықтары	148 011	156 978	167 843	169 326	169 481	крестьянских (фермерских) хозяйств

* Деректер 1 шілдедегі жағдай бойынша келтірілген.

Данные приведены по состоянию на 1 июля.

1.5. 1 қаңтарға өңірлер бойынша ауыл шаруашылығы құралымдарының саны Количество сельхозформирований по регионам на 1 января

бірлік	единиц					
	2005	2006	2007*	2008	2009	
Қазақстан Республикасы	187 139	196 417	200 812	201 890	201 072	Республика Казахстан
Ақмола	5 375	5 707	5 692	5 642	5 509	Акмолинская
Ақтөбе	5 436	5 811	5 482	5 381	5 184	Актюбинская
Алматы	42 740	45 092	51 085	51 449	52 377	Алматинская
Атырау	1 792	1 928	2 078	2 106	2 115	Атырауская
Батыс Қазақстан	4 422	4 487	4 483	4 539	4 598	Западно-Казахстанская
Жамбыл	13 117	15 148	15 948	16 080	16 261	Жамбылская
Қарағанды	6 120	6 543	6 806	6 865	6 839	Қарагандинская
Қостанай	8 740	8 458	7 245	7 105	6 846	Костанайская
Қызылорда	2 405	2 750	2 740	2 764	2 752	Қызылординская
Маңғыстау	931	959	1 100	1 166	1 242	Мангистауская
Оңтүстік Қазақстан	70 836	74 349	72 550	72 447	72 015	Южно-Казахстанская
Павлодар Солтүстік Қазақстан	3 952	3 971	3 931	3 861	3 802	Павлодарская Северо-Казахстанская
Шығыс Қазақстан	6 574	5 372	4 931	4 709	4 339	Казахстанская Восточно-Казахстанская
Астана қаласы	126	150	24	24	24	г.Астана
Алматы қаласы	171	169	95	123	140	г.Алматы

* Деректер 1 шілдедегі жағдай бойынша келтірілген.

Данные приведены по состоянию на 1 июля.

1.6. 2009 жылғы 1 қаңтарға ауыл шаруашылығы құралымдарының саны
Количество сельхозформирований на 1 января 2009 года

бірлік	единиц										
	соның ішінде										
	Ауыл шаруашылығы құралымдарының барлығы	ауыл шаруашылығы кәсіпорындары	опардан				өндірістік кооперативтер	шаруа (фермер) қожалықтары	в том числе		
			Барлық түрдегі мемлекеттік шаруашылықтар	серіктестіктер	акционерлік қоғамдар	ауыл шаруашылығы кәсіпорындары			өндірістік кооперативтер	шаруа (фермер) қожалықтары	
Всего сельхозформирований	сельскохозяйственные предприятия	товарищества		акционерные общества	государственные хозяйства всех видов	производственные кооперативы	крестьянские (фермерские) хозяйства	из них			
		товарищества	акционерные общества					государственные хозяйства всех видов	производственные кооперативы	крестьянские (фермерские) хозяйства	
Қазақстан Республикасы	201 072	7 217	30	4 514	59	1 162	193 855	Республика Казахстан			
Ақмола	5 509	783	2	621	8	15	4 726	Казакстан			
Ақтөбе	5 184	327	-	228	4	52	4 857	Ақмолинская			
Алматы	52 377	769	15	361	15	126	51 608	Актюбинская			
Атырау	2 115	74	1	25	5	11	2 041	Алматинская			
Батыс Қазақстан	4 598	238	1	175	2	7	4 360	Атырауская			
Жамбыл	16 261	331	3	220	5	55	15 930	Западно-Казахстанская			
Қарағанды	6 839	177	1	114	1	17	6 662	Жамбылская			
Қостанай	6 846	586	1	495	4	4	6 260	Карагандинская			
Қызылорда	2 752	102	1	68	1	8	2 650	Костанайская			
Маңғыстау	1 242	42	-	25	2	7	1 200	Кызылординская			
Оңтүстік Қазақстан	72 015	2 537	1	1187	2	837	69 478	Мангистауская			
Павлодар	3 802	158	1	113	1	5	3 644	Южно-Казахстанская			
Солтүстік Қазақстан	4 339	638	1	536	3	3	3 701	Павлодарская			
Шығыс Қазақстан	17 029	378	2	280	2	13	16 651	Северо-Казахстанская			
Астана қаласы	24	8	-	5	2	-	16	Восточно-Казахстанская			
Алматы қаласы	140	69	-	61	2	2	71	г.Астана			
								г.Алматы			

1.7. 1 қаңтарға жұмыс істеп тұрған ауыл шаруашылығы құралымдарының саны Количество действующих сельхозформирований на 1 января

бірлік	единиц										
	Ауыл шаруашылығы кәсіпорындары					Шаруа (фермер) локальдары					
	Сельскохозяйственные предприятия		Крестьянские (фермерские) хозяйства			2005		2006		2009	
2005	2006	2007*	2008	2009	2005	2006	2007*	2008	2009	2009	
Қазақстан Республикасы	4 516	4 984	5 289	5 282	5 170	148 011	156 978	167 843	169 326	169 481	Республика Казахстан
Ақмола	510	600	660	668	664	2 858	3 457	3 621	3 539	3 609	Ақмолинская
Ақтөбе	248	252	222	219	228	3 843	4 000	3 840	3 810	3 701	Ақтөбинская
Алматы	533	551	649	652	647	36 163	36 999	45 580	45 988	47 344	Алматынская
Атырау	61	58	63	70	59	1 125	1 308	1 483	1 589	1 630	Атырауская
Батыс Қазақстан	216	197	166	179	165	2 694	2 991	3 289	3 337	3 477	Западно-Казахстанская
Жамбыл	221	171	190	206	188	9 964	12 649	14 123	14 276	14 902	Жамбылская
Қарағанды	163	183	151	160	151	5 009	5 380	5 714	5 766	5 818	Қарагандинская
Қостанай	473	527	495	493	430	4 888	5 502	5 287	5 207	4 961	Қостанайская
Қызылорда	117	106	96	97	73	805	1 150	1 117	1 197	1 189	Қызылординская
Маңғыстау	28	26	27	26	23	393	468	536	572	641	Мангистауская
Оңтүстік Қазақстан	1 133	1 112	1 358	1 328	1 389	59 914	62 407	61 252	61 260	60 119	Южно-Казахстанская
Павлодар	162	168	159	149	144	2 473	2 674	2 837	2 798	2 833	Павлодарская
Солтүстік Қазақстан	414	616	626	625	623	4 469	3 900	3 593	3 426	3 225	Северо-Казахстанская
Шығыс Қазақстан	164	356	401	396	370	13 394	14 077	15 556	16 548	16 019	Восточно-Казахстанская
Астана қаласы	64	51	5	5	7	5	3	3	3	3	г.Астана
Алматы қаласы	9	10	21	9	9	14	13	12	10	10	г.Алматы

* Деректер 1 шілдедегі жағдай бойынша келтірілген.
Данные приведены по состоянию на 1 июля.

2008 жылғы жалпы ішкі өнімдегі ауыл шаруашылығының үлесі
Доля сельского хозяйства в валовом внутреннем продукте в 2008 году

пайызбен

в процентах



1.8. Ауыл шаруашылығы өндірісінің негізгі көрсеткіштері Основные показатели сельскохозяйственного производства

	2004	2005	2006	2007	2008
Ауыл шаруашылығының жалпы өнімі, ағымдағы бағаларда, млн. теңге	698 913,8	763 843,4	853 312,9	1 121 773,6	1 384 188,4
соның ішінде:					
өсімдік шаруашылығы	391 328,0	400 217,9	432 491,6	630 795,7	761 117,2
мал шаруашылығы	307 585,8	363 625,5	420 821,3	490 977,9	623 071,2
Ауыл шаруашылығының жалпы өнімінің нақты көлем индексі, өткен жылға %-бен	99,5	107,3	106,2	108,9	93,6
соның ішінде:					
өсімдік шаруашылығы	95,1	109,5	107,7	113,8	86,6
мал шаруашылығы	105,6	104,6	104,5	103,8	102,5
Егістік алқабы, мың га	18 036,4	18 445,2	18 369,1	18 954,5	20 119,2
одан:					
дәнді дақылдар	14 278,0	14 841,9	14 839,8	15 427,9	16 190,1
шітті мақта	223,7	204,2	200,1	206,1	178,6
қант қызылшасы (фабрикалық)	22,3	17,5	14,4	13,7	13,1
дәнді құнбағыс	457,6	454,5	492,6	365,7	579,7
картоп	168,2	168,2	153,9	155,5	163,7
темекі	6,8	7,6	6,9	4,9	4,2
көкөністер	154,9	154,2	145,0	143,0	168,8
олардан бақша дақылдары	43,6	43,4	42,0	38,8	55,9
мал азықтық дақылдар	2 515,8	2 380,6	2 255,6	2 329,0	2 486,2
Негізгі ауыл шаруашылығы дақылдарын жалпы жинау, мың тонна	12 374	13 781	16 512	20 138	15 578
дәнді дақылдар	467	465	435	442	318
шітті мақта	398	311	339	309	130
қант қызылшасы (фабрикалық)	266	267	268	206	186
күнбағыс	2 261	2 521	2 362	2 415	2 354
картоп	14	16	14	11	9
темекі	2 726	2 853	2 757	2 858	3 150
көкөністер	667	684	697	662	870
олардан бақша дақылдары	53	52	49	43	34
жүзім					
Валовая продукция сельского хозяйства в текущих ценах, млн. тенге					
в том числе:					
растениеводство					
животноводство					
Индекс физического объема валовой продукции сельского хозяйства, в % к предыдущему году					
в том числе:					
растениеводство					
животноводство					
Посевная площадь, тыс. га					
из нее:					
зерновые культуры					
хлопок-сырец					
свекла сахарная (фабричная)					
подсолнечник					
картофель					
табак					
овощи					
из них бахчевые культуры					
кормовые культуры					
Валовой сбор основных сельскохозяйственных культур, тыс. тонн					
зерновые культуры					
хлопок-сырец					
свекла сахарная (фабричная)					
подсолнечник					
картофель					
табак					
овощи					
из них бахчевые культуры					
виноград					

Жалғасы	Продолжение				
	2004	2005	2006	2007	2008
жемістер мен жаңғақтар	239	244	180	162	143
Негізгі ауыл шаруашылығы дақылдарының түсімі, ц/га					Урожайность основных сельскохо-зяйственных культур, ц/га
дәнді дақылдар	8,8	10,0	11,7	13,3	10,1
шітті мақта	21,3	23,1	22,2	22,1	18,2
қант қызылшасы (фабрикалық)	197,4	209,2	240,8	248,9	204,3
күнбағыс	5,9	6,3	5,9	5,9	4,1
картоп	134,0	150,0	153,6	155,8	143,7
темекі	20,9	20,4	20,6	22,1	21,3
көкөністер	185,5	185,8	191,1	200,3	189,3
олардан бақша дақылдары	153,2	159,3	167,1	171,7	158,9
жүзім	57,1	55,9	55,3	50,0	38,6
жемістер мен жаңғақтар	47,8	50,5	49,5	50,4	45,7
Мал мен құс саны, мың бас					Поголовье скота и птицы, тыс. голов
ірі қара мал	5 204	5 457	5 660	5 841	5 992
кой мен ешкі	13 409	14 335	15 350	16 080	16 770
шошқа	1 292	1 282	1 305	1 353	1 347
жылқы	1 120	1 164	1 236	1 291	1 371
түйе	126	131	139	143	148
құс	25 606	26 216	28 239	29 507	30 148
Мал шаруашылығының өнімдерін өндіру					Производство продукции животноводства
ет (сойыс салмақта), мың тонна	737,1	762,2	808,6	838,7	874,2
сүт, мың тонна	4 556,8	4 749,2	4 926,0	5 073,2	5 198,0
жұмыртқа, млн. дана	2 316,8	2 514,0	2 494,7	2 664,2	2 989,1
жүн (нақты салмақпен), мың тонна	28,5	30,4	32,4	34,2	35,2
қарақал, мың дана	145,6	191,9	129,3	90,6	115,0
Мал мен құстың өнімділігі					Продуктивность скота и птицы
Союға өткізілген бір бас малдың орташа салмағы, кг	299	305	304	306	303
ірі қара мал	98	37	37	37	38
кой мен ешкі	98	102	100	99	93
шошқа					
Бір сиырға есептегенде орташа жылдық сауым, кг	2 108	2 128	2 176	2 205	2 253
Бір қойдан жүннің орташа жылдық қырқымы, кг	2,9	2,9	2,9	2,9	2,9

Жалғасы

Продолжение

Бір мекеннің орташа жылдық жұмыртқалағыштығы, дана	2004	2005	2006	2007	2008	Среднегодовая яйценоскость кур-несушек, штук
	187	193	193	198	208	

1.9. Шаруашылық санаттары бойынша ауыл шаруашылығының жалпы өнімі

Валовая продукция сельского хозяйства по категориям хозяйств

ағымдағы бағаларда, млн. теңге	2004	2005	2006	2007	2008	в текущих ценах, млн. тенге
Ауыл шаруашылығының жалпы өнімі	698 913,8	763 843,4	853 312,9	1 121 773,6	1 384 188,4	Валовая продукция сельского хозяйства
соның ішінде:						в том числе:
ауыл шаруашылығы кәсіпорындары шаруа (фермер) қожалықтары	171 474,5	182 837,6	211 561,3	305 565,4	388 887,9	сельхозпредприятия крестьянские (фермерские) хозяйства
жұртшылық шаруашылығы	178 006,7	166 955,8	185 395,1	265 500,1	316 082,7	хозяйства населения
Өсімдік шаруашылығы өнімі	349 432,6	414 050,0	456 356,5	550 708,1	679 217,8	Продукция растениеводства
соның ішінде:						в том числе:
ауыл шаруашылығы кәсіпорындары шаруа (фермер) қожалықтары	147 235,0	152 702,4	174 239,3	263 062,3	333 705,2	сельхозпредприятия крестьянские (фермерские) хозяйства
жұртшылық шаруашылығы	160 276,5	143 590,5	156 358,6	228 644,3	267 363,3	хозяйства населения
Мал шаруашылығы өнімі	83 816,5	103 925,0	101 893,7	139 089,1	160 048,7	Продукция животноводства
соның ішінде:						в том числе:
ауыл шаруашылығы кәсіпорындары шаруа (фермер) қожалықтары	307 585,8	363 625,5	420 821,3	490 977,9	623 071,2	сельхозпредприятия крестьянские (фермерские) хозяйства
жұртшылық шаруашылығы	24 239,5	30 135,2	37 322,0	42 503,1	55 182,7	хозяйства населения
Ауыл шаруашылығы жалпы өнімінің нақты көлем индексі, өткен жылға %-бен	17 730,2	23 365,3	29 036,5	36 855,8	48 719,4	Индекс физического объема валовой продукции сельского хозяйства, в % к предыдущему году
соның ішінде:						в том числе:
ауыл шаруашылығы кәсіпорындары шаруа (фермер) қожалықтары	265 616,1	310 125,0	354 462,8	411 619,0	519 169,1	сельхозпредприятия крестьянские (фермерские) хозяйства
жұртшылық шаруашылығы	99,5	107,3	104,5	108,9	93,6	хозяйства населения
	91,0	125,2	112,3	113,9	88,2	
	99,7	96,3	112,1	115,1	86,9	
	103,3	104,1	103,2	104,0	99,7	

1.10. Қызметтің түрлері бойынша ауыл шаруашылығының жалпы өнімі Валовая продукция сельского хозяйства по видам деятельности

ағымдағы бағаларда, млн. теңге	в текущих ценах, млн. тенге				
	2004	2005	2006	2007	2008
Ауыл шаруашылығы және осы салада қызметтер көрсету соның ішінде:	698 913,8	763 843,4	853 312,9	1 121 773,6	1 384 188,4
Өсімдік шаруашылығы	391 328,0	400 217,9	432 491,6	630 795,7	761 117,2
соның ішінде:					
тұқым шаруашылығын қоса алғанда денді және денді бұршақты дақылдарды өсіру	207 345,0	177 226,0	199 394,1	323 071,1	397 942,1
картоп пен отырғызу материалын өсіру	47 440,5	55 300,5	63 364,5	83 408,5	104 828,7
қант қызылшасын және тұқымдарды өсіру	1 294,5	1 205,5	1 545,7	2 147,1	975,6
майлы дақылдар мен олардың тұқымдарын өсіру	9 943,4	11 527,1	12 552,2	12 983,3	16 076,8
азықтық дақылдар мен олардың тұқымдарын өсіру	49 071,6	51 963,5	59 237,6	85 854,6	102 123,0
шітті-мақта өсіру	16 349,4	19 781,4	18 706,0	20 279,9	19 167,0
темік өсіру	2 174,8	2 524,4	2 420,0	1 963,6	1 706,7
көкөністер мен олардың тұқымдарын және көшеттерін өсіру	42 320,5	59 764,2	59 371,2	80 914,9	92 374,4
жүзім, жеміс-жидек және жаңғақ өсіру	6 952,4	8 360,8	6 213,6	5 641,6	10 161,1
өсімдік шаруашылығы саласындағы қызметтер	6 785,5	9 079,4	10 106,2	13 046,6	15 200,3
аяқталмаған өндіріс құнының өзгеруі	1 650,4	3 485,1	-419,5	1 484,5	561,5
Мал шаруашылығы	307 585,8	363 625,5	420 821,3	490 977,9	623 071,2
соның ішінде:					
ірі қара мал өсіру	184 894,1	216 438,6	250 642,6	284 295,7	374 768,4
қой мен ешкіні өсіру	31 708,7	38 093,8	44 819,7	51 608,5	62 844,8
жылқы өсіру	15 677,8	17 693,8	20 781,1	27 142,6	35 849,4
шошқа өсіру	37 487,2	42 902,6	47 168,9	63 203,6	77 580,1
Сельское хозяйство и предоставление услуг в этой области					
в том числе:					
растениеводство					
в том числе:					
выращивание зерновых и зернобобовых культур, включая семеноводство					
выращивание картофеля и посадочного материала					
выращивание сахарной свеклы и семян					
выращивание масличных культур и их семян					
выращивание кормовых культур и их семян					
выращивание хлопка-сырца					
выращивание табака					
выращивание овощей, их семян и рассады					
выращивание винограда, плодовых, ягод и орехов					
предоставление услуг в области растениеводства					
изменение стоимости					
Животноводство					
в том числе:					
разведение крупного рогатого скота					
разведение овец и коз					
разведение коней					
разведение свиней					

Жалғасы	Продолжение					
	2004	2005	2006	2007	2008	
ауыл шаруашылығы құсын есіру	23 897,8	30 640,8	36 475,9	41 036,2	54 001,3	разведение сельскохозяйственной птицы
өзге де мал есіру	13 758,0	17 633,6	20 182,7	23 398,4	17 735,2	разведение прочих животных
ветеринарлық қызметтерден басқа, мал шаруашылығы саласында қызметтер көрсету	162,2	222,3	750,4	292,9	292,0	предоставление услуг в области животноводства, кроме ветеринарных услуг

1.11. Өңірлер бойынша ауыл шаруашылығының жалпы өнімі Валовая продукция сельского хозяйства по регионам

ағымдағы бағаларда, млн. теңге	в текущих ценах, млн. тенге					
	2004	2005	2006	2007	2008	
Қазақстан Республикасы	698 913,8	763 843,4	853 312,9	1 121 773,6	1 384 188,4	Республика Казахстан
Ақмола	79 347,2	82 007,8	90 032,0	131 005,2	137 973,8	Ақмолинская
Ақтөбе	27 001,8	27 362,5	29 388,8	40 700,6	66 085,9	Актюбинская
Алматы	95 632,8	105 434,8	118 954,7	145 982,1	183 097,8	Алматинская
Атырау	7 967,5	9 445,3	10 888,8	13 312,9	17 185,7	Атырауская
Батыс Қазақстан	25 335,5	22 917,2	27 049,8	34 729,4	57 965,0	Западно-Казахстанская
Жамбыл	42 465,7	45 737,4	45 832,3	60 331,9	63 202,0	Жамбылская
Қарағанды	36 722,7	35 533,3	43 095,3	54 822,2	75 387,4	Қарагандинская
Қостанай	92 181,1	108 742,9	130 255,4	188 866,3	237 915,0	Костанайская
Қызылорда	16 107,6	16 848,7	18 376,1	24 146,1	29 718,4	Кызылординская
Маңғыстау	1 627,9	2 385,0	2 633,5	2 670,3	4 282,3	Мангистауская
Оңтүстік Қазақстан	80 421,9	95 218,9	100 858,1	118 669,4	134 116,2	Южно-Казахстанская
Павлодар	33 499,2	36 268,7	39 037,5	50 187,6	53 753,9	Павлодарская
Солтүстік Қазақстан	85 135,6	93 979,0	108 947,4	147 471,5	202 234,9	Северо-Казахстанская
Шығыс Қазақстан	70 098,6	75 118,5	80 290,4	98 504,3	110 205,4	Восточно-Казахстанская
Астана қаласы	3 413,9	4 762,5	5 441,9	7 077,0	7 602,7	г.Астана
Алматы қаласы	1 954,8	2 080,9	2 230,9	3 096,8	3 462,0	г.Алматы
Қазақстан Республикасы	391 328,0	400 217,9	432 491,6	630 795,7	761 117,2	Республика Казахстан
Ақмола	54 139,5	52 848,4	57 588,8	94 050,5	92 724,7	Ақмолинская
Ақтөбе	9 755,0	6 524,9	5 225,9	12 752,8	29 826,4	Актюбинская

		Жалғасы					Продолжение	
		2004	2005	2006	2007	2008		
	Алматы	50 128,0	52 072,3	55 591,4	73 879,2	88 055,9	Алматынская	
	Атырау	1 386,4	1 732,0	1 974,6	3 112,8	4 543,3	Атырауская	
	Батыс Қазақстан	10 799,9	5 660,5	7 345,1	12 260,6	26 216,2	Западно-Казахстанская	
	Жамбыл	25 857,8	26 188,3	23 193,4	34 154,2	30 013,4	Жамбылская	
	Қарағанды	16 302,9	10 785,2	13 167,0	19 432,3	30 111,6	Қарагандинская	
	Қостанай	48 018,6	56 292,9	70 647,4	115 755,3	147 433,0	Костанайская	
	Қызылорда	10 495,0	10 308,5	10 855,4	15 486,3	18 697,2	Қызылординская	
	Маңғыстау	143,2	604,5	694,3	278,0	1 196,4	Мангистауская	
	Оңтүстік Қазақстан	50 740,7	59 589,1	58 781,0	68 738,1	69 153,1	Южно-Казахстанская	
	Павлодар	15 834,8	15 392,3	15 524,2	24 190,1	21 189,1	Павлодарская	
	Солтүстік Қазақстан	60 363,2	65 422,8	76 836,9	109 381,4	153 622,0	Северо-Казахстанская	
	Шығыс Қазақстан	32 555,8	30 607,4	27 913,8	37 740,4	37 817,3	Восточно-Казахстанская	
	Астана қаласы	3 175,5	4 469,4	5 286,0	6 919,5	7 446,9	г.Астана	
	Алматы қаласы	1 631,7	1 719,4	1 866,4	2 664,2	3 070,7	г.Алматы	
Мал шаруашылығы								
Животноводство								
	Қазақстан Республикасы	307 585,8	363 625,5	420 821,3	490 977,9	623 071,2	Республика Казахстан	
	Ақмола	25 207,7	29 159,4	32 443,2	36 954,7	45 249,1	Ақмолинская	
	Ақтөбе	17 246,8	20 837,6	24 162,9	27 947,8	36 259,5	Ақтөбинская	
	Алматы	45 504,8	53 362,5	63 363,3	72 102,9	95 041,9	Алматынская	
	Атырау	6 581,1	7 713,3	8 914,2	10 200,1	12 642,4	Атырауская	
	Батыс Қазақстан	14 535,6	17 256,7	19 704,7	22 468,8	31 748,8	Западно-Казахстанская	
	Жамбыл	16 607,9	19 549,1	22 638,9	26 177,7	33 188,6	Жамбылская	
	Қарағанды	20 419,8	24 748,1	29 928,3	35 389,9	45 275,8	Қарагандинская	
	Қостанай	44 162,5	52 450,0	59 608,0	73 111,0	90 482,0	Костанайская	
	Қызылорда	5 612,6	6 540,2	7 520,7	8 659,8	11 021,2	Қызылординская	
	Маңғыстау	1 484,7	1 780,5	1 939,2	2 592,3	3 085,9	Мангистауская	
	Оңтүстік Қазақстан	29 681,2	35 629,8	42 077,1	49 931,3	64 963,1	Южно-Казахстанская	
	Павлодар	17 664,4	20 876,4	23 513,3	25 997,5	32 564,8	Павлодарская	
	Солтүстік Қазақстан	24 772,4	28 556,2	32 110,5	38 090,1	48 612,9	Северо-Казахстанская	
	Шығыс Қазақстан	37 542,8	44 511,1	52 376,6	60 763,9	72 388,1	Восточно-Казахстанская	
	Астана қаласы	238,4	293,1	155,9	157,5	155,8	г.Астана	
	Алматы қаласы	323,1	361,5	364,5	432,6	391,3	г.Алматы	

1.12. 2008 жылғы шаруашылық санаттары бойынша өңірлердің ауыл шаруашылығы жалпы өнімінің құрылымы

Структура валовой продукции сельского хозяйства регионов по категориям хозяйств в 2008 году

жалпы көлемнен пайызбен	Шаруашылықтың барлық санаттары						Ауыл шаруашылығы кәсіпорындары						
	шаруашылығының жалпы өнімі			соның ішінде:			ауыл шаруашылығының жалпы өнімі			соның ішінде:			
	валовая продукция сельского хозяйства	растениеводство	животноводство	в том числе:	есімдік шаруашылығы	мал шаруашылығы	есімдік шаруашылығы	мал шаруашылығы	есімдік шаруашылығы	мал шаруашылығы	растениеводство	животноводство	в том числе:
в процентах от общего объема													
Қазақстан	100,0	55,0	45,0	100,0	85,8	14,2	Казахстан	100,0	55,0	45,0	100,0	85,8	14,2
Республикасы	100,0	67,2	32,8	100,0	94,5	5,5	Ақмола	100,0	45,1	54,9	100,0	84,6	15,4
Ақмола	100,0	48,1	51,9	100,0	39,4	60,6	Ақтөбе	100,0	26,4	73,6	100,0	55,1	44,9
Ақтөбе	100,0	45,2	54,8	100,0	33,4	16,6	Алматы	100,0	47,5	52,5	100,0	79,4	20,6
Алматы	100,0	39,9	60,1	100,0	63,5	36,5	Атырау	100,0	62,0	38,0	100,0	93,9	6,1
Атырау	100,0	62,9	37,1	100,0	97,7	2,3	Батыс	100,0	27,9	72,1	100,0	68,9	31,1
Батыс	100,0	27,9	72,1	100,0	79,2	20,8	Қазақстан	100,0	39,4	60,6	100,0	49,7	50,3
Қазақстан	100,0	51,6	48,4	100,0	39,4	60,6	Жамбыл	100,0	76,0	24,0	100,0	95,7	4,3
Жамбыл	100,0	34,3	65,7	100,0	34,3	65,7	Жамбыл	100,0	34,3	65,7	100,0	42,1	57,9
Жамбыл	100,0	98,0	2,0	100,0	98,0	2,0	Қарағанды	100,0	88,7	11,3	100,0	99,1	0,9
Қарағанды	100,0	88,7	11,3	100,0	99,1	0,9	Қостанай	100,0	96,7	3,3	100,0	96,7	3,3
Қостанай	100,0	96,7	3,3	100,0	96,7	3,3	Қостанай	100,0	96,7	3,3	100,0	96,7	3,3
Қостанай	100,0	96,7	3,3	100,0	96,7	3,3	Қызылорда	100,0	96,7	3,3	100,0	96,7	3,3
Қызылорда	100,0	96,7	3,3	100,0	96,7	3,3	Қызылорда	100,0	96,7	3,3	100,0	96,7	3,3
Қызылорда	100,0	96,7	3,3	100,0	96,7	3,3	Маңғыстау	100,0	96,7	3,3	100,0	96,7	3,3
Маңғыстау	100,0	96,7	3,3	100,0	96,7	3,3	Маңғыстау	100,0	96,7	3,3	100,0	96,7	3,3
Маңғыстау	100,0	96,7	3,3	100,0	96,7	3,3	Оңтүстік Қазақстан	100,0	96,7	3,3	100,0	96,7	3,3
Оңтүстік Қазақстан	100,0	96,7	3,3	100,0	96,7	3,3	Оңтүстік Қазақстан	100,0	96,7	3,3	100,0	96,7	3,3
Оңтүстік Қазақстан	100,0	96,7	3,3	100,0	96,7	3,3	Павлодар	100,0	96,7	3,3	100,0	96,7	3,3
Павлодар	100,0	96,7	3,3	100,0	96,7	3,3	Павлодар	100,0	96,7	3,3	100,0	96,7	3,3
Павлодар	100,0	96,7	3,3	100,0	96,7	3,3	Павлодар	100,0	96,7	3,3	100,0	96,7	3,3
Павлодар	100,0	96,7	3,3	100,0	96,7	3,3	Солтүстік	100,0	96,7	3,3	100,0	96,7	3,3
Солтүстік	100,0	96,7	3,3	100,0	96,7	3,3	Солтүстік	100,0	96,7	3,3	100,0	96,7	3,3
Солтүстік	100,0	96,7	3,3	100,0	96,7	3,3	Қазақстан	100,0	96,7	3,3	100,0	96,7	3,3
Қазақстан	100,0	96,7	3,3	100,0	96,7	3,3	Қазақстан	100,0	96,7	3,3	100,0	96,7	3,3
Қазақстан	100,0	96,7	3,3	100,0	96,7	3,3	Шығыс	100,0	96,7	3,3	100,0	96,7	3,3
Шығыс	100,0	96,7	3,3	100,0	96,7	3,3	Шығыс	100,0	96,7	3,3	100,0	96,7	3,3
Шығыс	100,0	96,7	3,3	100,0	96,7	3,3	Қазақстан	100,0	96,7	3,3	100,0	96,7	3,3
Қазақстан	100,0	96,7	3,3	100,0	96,7	3,3	Қазақстан	100,0	96,7	3,3	100,0	96,7	3,3
Қазақстан	100,0	96,7	3,3	100,0	96,7	3,3	Астана қаласы	100,0	96,7	3,3	100,0	96,7	3,3
Астана қаласы	100,0	96,7	3,3	100,0	96,7	3,3	Астана қаласы	100,0	96,7	3,3	100,0	96,7	3,3
Астана қаласы	100,0	96,7	3,3	100,0	96,7	3,3	Алматы қаласы	100,0	96,7	3,3	100,0	96,7	3,3
Алматы қаласы	100,0	96,7	3,3	100,0	96,7	3,3	Алматы қаласы	100,0	96,7	3,3	100,0	96,7	3,3

Жалғасы

Продолжение

	Шаруа (фермер) қожалықтары			Жұртшылық шаруашылығы		
	ауыл шаруашылығының жалпы өнімі	соның ішінде:		ауыл шаруашылығының жалпы өнімі	соның ішінде:	
		өсімдік шаруашылығы	мал шаруашылығы		өсімдік шаруашылығы	мал шаруашылығы
	Крестьянские (фермерские) хозяйства					
валовая продукция сельского хозяйства	в том числе:		валовая продукция сельского хозяйства	в том числе:		
	растениеводство	животноводство		растениеводство	животноводство	
Қазақстан Республикасы	100,0	84,6	15,4	100,0	23,6	76,4
Ақмола	100,0	97,3	2,7	100,0	17,1	82,9
Ақтөбе	100,0	86,3	13,7	100,0	17,0	83,0
Алматы	100,0	84,9	15,1	100,0	29,8	70,2
Атырау	100,0	39,1	60,9	100,0	21,2	78,8
Батыс Қазақстан	100,0	68,7	31,3	100,0	16,0	84,0
Жамбыл	100,0	82,5	17,5	100,0	26,2	73,8
Қарағанды	100,0	67,2	32,8	100,0	18,6	81,4
Қостанай	100,0	94,7	5,3	100,0	11,0	89,0
Қызылорда	100,0	84,3	15,7	100,0	48,2	51,8
Маңғыстау	100,0	28,4	71,6	100,0	0,5	99,5
Оңтүстік Қазақстан	100,0	97,9	2,1	100,0	20,4	79,6
Павлодар	100,0	71,1	28,9	100,0	24,4	75,6
Солтүстік Қазақстан	100,0	97,3	2,7	100,0	37,0	63,0
Шығыс Қазақстан	100,0	55,7	44,3	100,0	27,0	73,0
Астана қаласы	100,0	66,1	33,9	100,0	85,6	14,4
Алматы қаласы	100,0	94,7	5,3	100,0	52,2	47,8
						г.Алматы

Ауыл шаруашылығы жалпы өнімінің нақты көлем индекстері Индексы физического объема валовой продукции сельского хозяйства

өткен жылға пайызбен

в процентах к предыдущему году

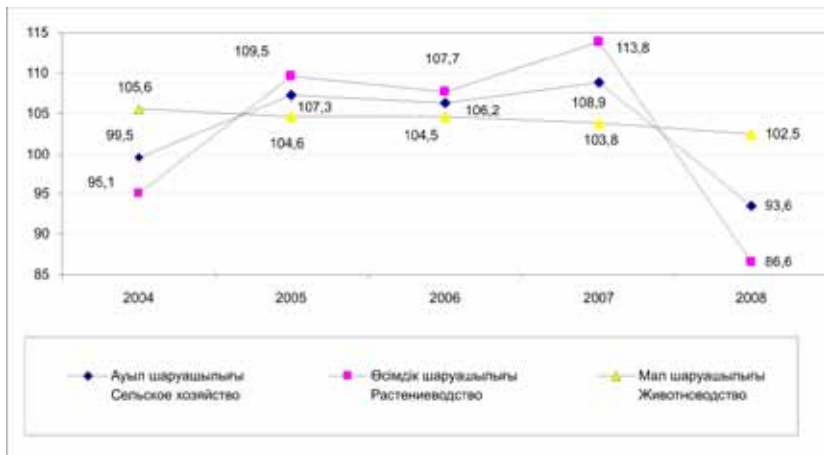

Шаруашылықтың санаттары бойынша ауыл шаруашылығы жалпы өнімінің құрылымы Структура валовой продукции сельского хозяйства по категориям хозяйств

қорытындыға пайызбен

в процентах к итогу

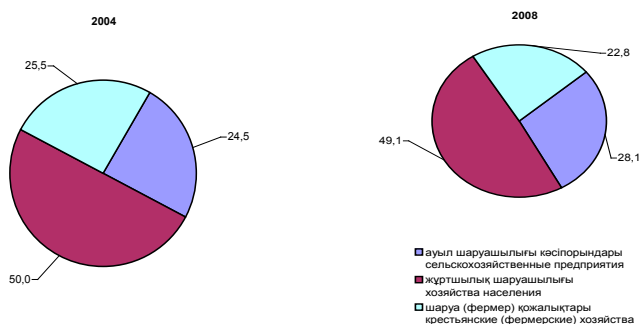

2008 жылғы өңірлер бойынша республиканың өсімдік және мал шаруашылығы жалпы өнімінің құрылымы

Структура валовой продукции растениеводства и животноводства республики по регионам в 2008 году

республика көлеміне пайызбен

в процентах к республиканскому объёму

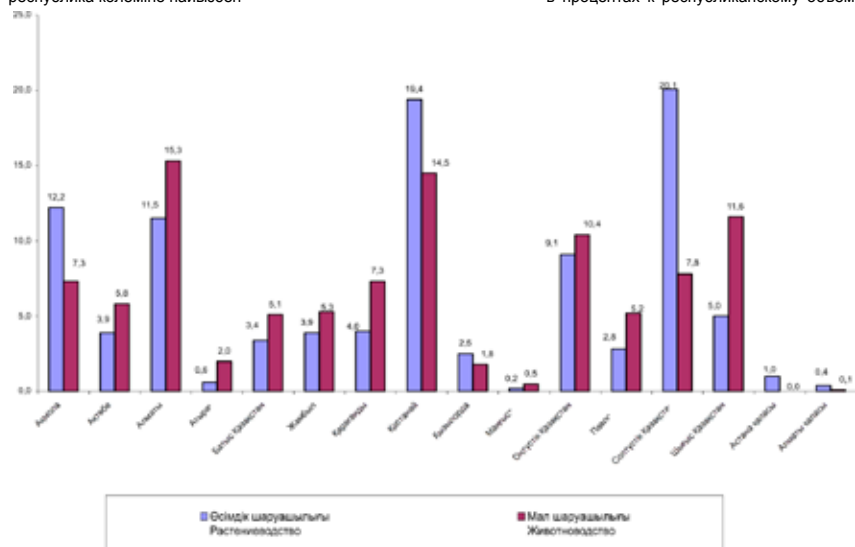

Республиканың ауыл шаруашылығы жалпы өніміндегі өңірлердің үлесі

Доля регионов в валовой продукции сельского хозяйства республики

республикалық көлеміне пайызбен

в процентах к республиканскому объёму

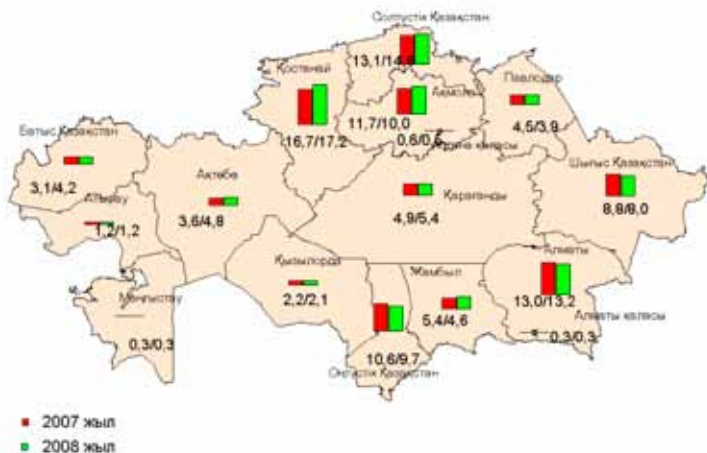

2008 жылғы өңірлердің ауыл шаруашылығы жалпы өніміндегі өсімдік шаруашылығы мен мал шаруашылығының үлесі
Доля растениеводства и животноводства в валовой продукции сельского хозяйства регионов в 2008 году

өңірлік көлемге пайызбен

в процентах к региональному объему

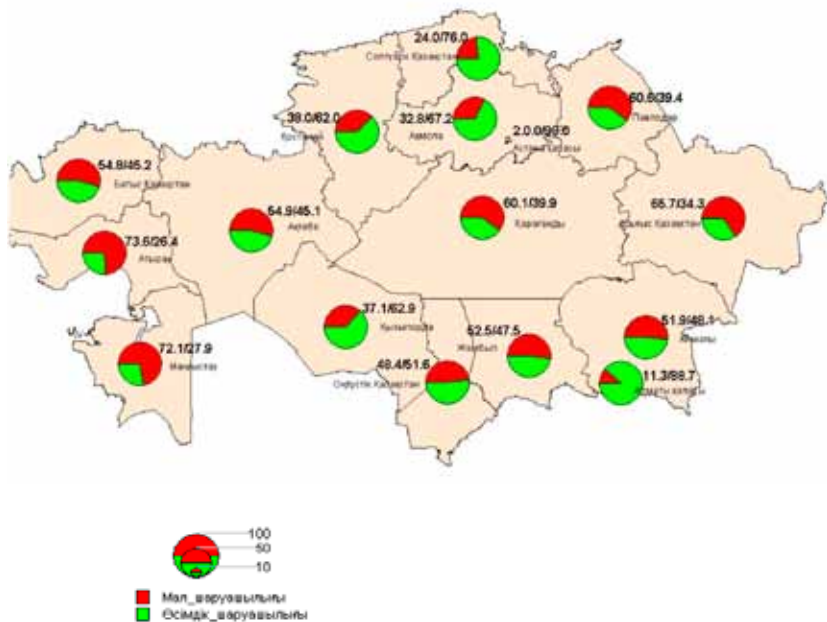

2008 жылғы шаруашылық санаттары бойынша өңірлердің ауыл шаруашылығы жалпы өнімінің құрылымы
Структура валовой продукции сельского хозяйства регионов по категориям хозяйств в 2008 году

өңірлік көлемге пайызбен

в процентах к региональному объему

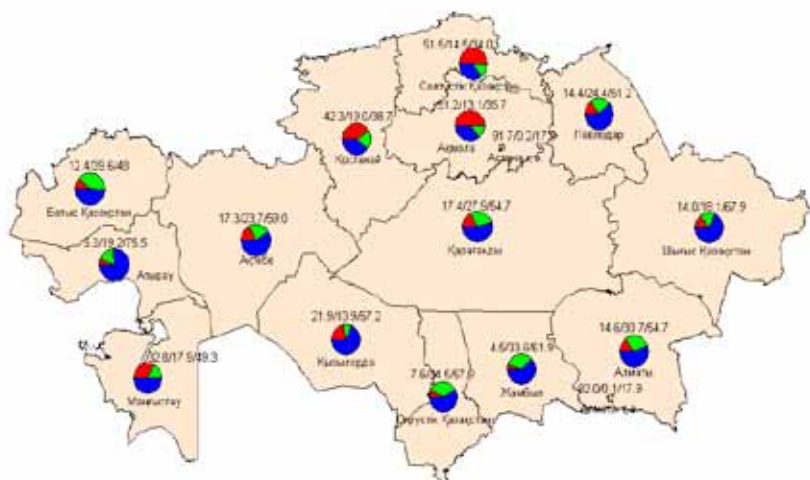

Шаруашылықтың барлық санаттарындағы өсімдік шаруашылығы өнімінің негізгі түрлерін жалпы жинаудың нақты көлем индекстерінің өзгеруі
Изменение индексов физического объема валового сбора основных видов продукции растениеводства во всех категориях хозяйств

өткен жылға пайызбен

в процентах к предыдущему году

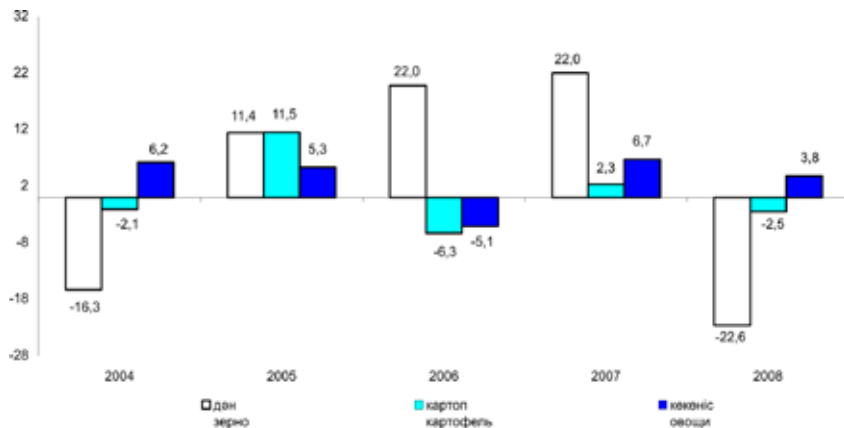

Шаруашылықтың барлық санаттарындағы мал шаруашылығының негізгі өнімдерін өндірудің нақты көлем индекстерінің өзгеруі
Изменение индексов физического объема производства основных видов продукции животноводства во всех категориях хозяйств

өткен жылға пайызбен

в процентах к предыдущему году

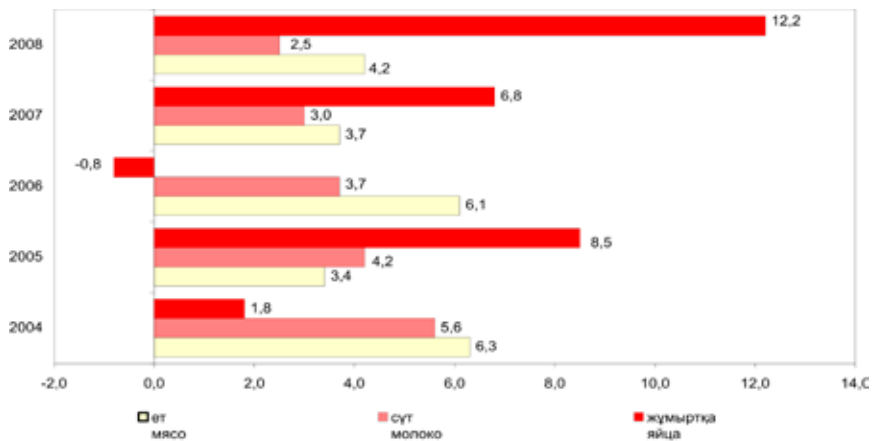

2. Ауыл шаруашылығы кәсіпорындары қызметінің негізгі қаржы-экономикалық көрсеткіштері

Основные финансово-экономические показатели деятельности сельскохозяйственных предприятий

2.1. Табысты және залалды ауыл шаруашылығы кәсіпорындарының саны Количество прибыльных и убыточных сельскохозяйственных предприятий

	Табыстылар Прибыльные					Залалдылар Убыточные					
	2004	2005	2006	2007	2008	2004	2005	2006	2007	2008	
	Қазақстан	1 954	1 990	2 417	2 998	2 813	1 427	1 833	1 531	875	1 065
Ақмола	228	242	319	454	386	208	286	214	85	135	Ақмолинская
Ақтөбе	132	79	93	141	155	53	99	93	39	34	Ақтөбинская
Алматы	205	190	193	214	209	130	148	143	128	154	Алматынская
Атырау	30	18	20	25	20	7	14	11	7	8	Атырауская
Батыс Қазақстан	44	37	38	70	85	125	105	77	41	40	Западно-Казахстанская
Жамбыл	99	68	120	117	79	56	61	48	45	48	Жамбылская
Қарағанды	76	41	31	64	63	46	79	78	37	34	Қарагандинская
Қостанай	215	206	297	359	348	149	215	111	51	53	Қостанайская
Қызылорда	35	26	31	29	43	55	50	50	45	21	Қызылординская
Маңғыстау	13	12	7	10	16	9	7	14	4	3	Мангистауская
Оңтүстік Қазақстан	541	623	659	740	718	350	294	332	195	239	Южно-Казахстанская
Павлодар	94	80	80	91	66	38	40	35	19	43	Павлодарская
Солтүстік Қазақстан	146	175	335	445	438	180	329	191	104	124	Северо-Казахстанская
Шығыс Қазақстан	93	187	189	232	179	15	103	131	71	126	Восточно-Казахстанская
Астана қаласы	2	1	1	3	4	-	1	1	-	1	г.Астана
Алматы қаласы	1	5	4	4	4	6	2	2	4	2	г.Алматы

2.2. Ауыл шаруашылығы кәсіпорындарының негізгі қызметтерінен түскен табыс (залал) Доход (убыток) от основной деятельности сельскохозяйственных предприятий

	табыс +, залал -, миллион теңге					доход +, убыток -, миллионов тенге
	2004	2005	2006	2007	2008*	
Қазақстан Республикасы	13 058,6	9 097,1	23 783,0	90 381,0	30 885,1	Республика Казахстан
Ақмола	2 812,7	633,5	4 411,2	25 369,0	11 668,9	Ақмолинская
Ақтөбе	373,9	203,2	70,1	1 228,0	2 619,9	Актюбинская
Алматы	768,3	1 089,0	657,0	2 977,4	1 042,5	Алматинская
Атырау	62,4	6,2	11,5	9,4	41,4	Атырауская
Батыс Қазақстан	35,8	-72,9	-29,0	496,9	667,1	Западно-Казахстанская
Жамбыл	338,6	223,3	198,8	220,6	216,9	Жамбылская
Қарағанды	1 056,7	887,1	225,2	2 363,2	3 014,1	Қарагандинская
Қостанай	4 027,5	3 371,4	12 229,0	36 228,0	27 968,1	Қостанайская
Қызылорда	-7,6	-103,9	-290,1	-235,8	953,3	Қызылординская
Маңғыстау	43,8	62,0	1,9	89,2	103,0	Мангистауская
Оңтүстік Қазақстан	313,8	453,8	452,4	956,1	1 843,8	Южно-Казахстанская
Павлодар	320,2	254,4	647,5	945,2	780,7	Павлодарская
Солтүстік Қазақстан	1 947,5	418,6	4 052,2	16 373,0	-21 982,1	Северо-Казахстанская
Шығыс Қазақстан	921,5	1 640,4	1 115,1	3 302,8	1 837,8	Восточно-Казахстанская
Астана қаласы	32,6	27,8	25,2	54,4	92,6	г.Астана
Алматы қаласы	10,9	3,2	4,5	4,1	17,1	г.Алматы

* Өнім өткізу мен қызмет көрсету және табыстар туралы деректер келтірілген.
Приведены данные о доходах и реализации продукции и оказания услуг.

2.3. Ауыл шаруашылығы кәсіпорындарындағы ауыл шаруашылығы өнімін өндірудің пайдалылық деңгейі Уровень рентабельности производства сельскохозяйственной продукции в сельскохозяйственных предприятиях

пайызбен						в процентах
	2004	2005	2006	2007	2008	
Қазақстан Республикасы	15,6	9,5	20,1	56,2	41,5	Республика Казахстан
Ақмола	14,3	3,7	19,6	83,6	43,1	Ақмолинская
Ақтөбе	14,8	10,4	10,2	45,5	44,3	Актюбинская
Алматы	7,5	10,2	4,4	19,7	9,4	Алматинская
Атырау	18,7	2,0	3,0	2,2	8,0	Атырауская
Батыс Қазақстан	2,6	-5,4	-2,0	22,3	32,4	Западно-Казахстанская
Жамбыл	16,8	10,9	11,0	13,3	15,2	Жамбылская
Қарағанды	33,6	23,7	4,7	36,9	35,1	Қарагандинская
Қостанай	25,1	16,8	47,0	98,1	84,9	Қостанайская
Қызылорда	-1,1	2,2	-7,9	-5,9	19,5	Қызылординская
Маңғыстау	19,1	19,8	0,5	14,9	37,2	Мангистауская
Оңтүстік Қазақстан	9,3	9,8	8,6	17,0	10,6	Южно-Казахстанская
Павлодар	13,8	9,0	12,0	22,2	11,8	Павлодарская
Солтүстік Қазақстан	12,8	2,1	16,8	40,8	35,1	Северо-Казахстанская
Шығыс Қазақстан	18,6	22,7	15,9	33,7	10,3	Восточно-Казахстанская

Жалғасы

Продолжение

	2004	2005	2006	2007	2008	
Астана қаласы	45,1	30,3	22,1	43,1	49,4	г. Астана
Алматы қаласы	2,5	1,4	2,0	1,4	-4,4	г. Алматы

2.4. Ауыл шаруашылығы кәсіпорындарындағы өсімдік шаруашылығы өнімін өндірудің пайдалылық деңгейі

Уровень рентабельности производства продукции

растениеводства в сельскохозяйственных предприятиях

пайызбен

в процентах

	2004	2005	2006	2007	2008	
Қазақстан Республикасы	18,6	8,9	24,6	67,5	51,9	Республика Казахстан
Ақмола	17,0	5,0	21,7	91,8	46,0	Ақмолинская
Ақтөбе	19,7	7,0	3,7	52,4	51,0	Ақтөбинская
Алматы	9,5	9,5	5,3	22,1	28,0	Алматинская
Атырау	4,5	3,5	9,0	-10,7	2,3	Атырауская
Батыс Қазақстан	4,7	-8,0	3,5	30,2	42,3	Западно-Казахстанская
Жамбыл	20,9	13,8	14,9	17,3	22,6	Жамбылская
Қарағанды	49,3	14,7	9,7	66,7	76,5	Қарағандинская
Қостанай	26,9	17,3	49,1	106,6	91,6	Қостанайская
Қызылорда	-0,8	2,2	-8,8	-6,5	20,5	Қызылординская
Маңғыстау	-4,9	14,1	-81,6	2,7	64,8	Маңғыстауская
Оңтүстік Қазақстан	8,2	9,0	6,5	13,9	6,6	Оңтүстік-Казахстанская
Павлодар	40,9	36,4	16,4	34,0	13,0	Павлодарская
Солтүстік Қазақстан	13,8	0,9	18,0	43,9	37,5	Солтүстік-Казахстанская
Шығыс Қазақстан	30,2	27,3	19,7	50,0	20,7	Шығыс-Казахстанская
Астана қаласы	57,5	68,4	30,5	62,5	49,8	г. Астана
Алматы қаласы	4,0	-1,5	0,1	0,1	-7,5	г. Алматы

2.5. Ауыл шаруашылығы кәсіпорындарындағы мал шаруашылығы өнімін өндірудің пайдалылық деңгейі

Уровень рентабельности производства продукции

животноводства в сельскохозяйственных предприятиях

пайызбен

в процентах

	2004	2005	2006	2007	2008	
Қазақстан Республикасы	6,6	11,3	7,5	15,5	8,7	Республика Казахстан
Ақмола	-2,7	-4,4	4,8	4,7	12,2	Ақмолинская
Ақтөбе	3,9	17,1	17,9	27,3	20,0	Ақтөбинская
Алматы	6,2	10,6	4,1	18,5	4,3	Алматинская
Атырау	25,3	1,1	0,8	5,7	9,2	Атырауская
Батыс Қазақстан	-4,5	-3,6	-7,2	9,7	13,5	Западно-Казахстанская
Жамбыл	2,1	-0,1	0,1	2,2	5,8	Жамбылская
Қарағанды	12,8	32,7	0,8	15,6	7,7	Қарағандинская
Қостанай	13,7	13,1	26,7	17,4	22,2	Қостанайская
Қызылорда	-5,4	2,6	3,0	0,0	-7,3	Қызылординская
Маңғыстау	20,5	20,1	17,0	24,9	27,7	Маңғыстауская
Оңтүстік Қазақстан	12,0	11,6	14,0	26,2	17,5	Оңтүстік-Казахстанская
Павлодар	-5,3	-4,9	8,5	8,7	10,4	Павлодарская
Солтүстік Қазақстан	1,5	16,6	0,9	-6,2	3,2	Солтүстік-Казахстанская
Шығыс Қазақстан	13,4	19,8	13,3	24,2	5,5	Шығыс-Казахстанская
Астана қаласы	-28,1	-25,9	-13,6	6,7	47,6	г. Астана
Алматы қаласы	2,0	2,4	3,3	2,5	-1,0	г. Алматы

2.6. Ауыл шаруашылығы кәсіпорындарындағы ауыл шаруашылығы өнімінің жеке түрлерін өндірудің пайдалылық деңгейі
Уровень рентабельности производства отдельных видов сельскохозяйственной продукции в сельскохозяйственных предприятиях

Денді дақылдар
Зерновые культуры

пайызбен

в процентах

	2004	2005	2006	2007	2008	
Қазақстан Республикасы	19,2	8,0	26,4	70,7	55,3	Республика Казахстан
Ақмола	17,1	5,1	22,2	92,6	46,8	Ақмолинская
Ақтөбе	20,8	7,1	2,9	53,9	52,8	Актюбинская
Алматы	5,1	9,8	7,1	16,2	28,9	Алматинская
Атырау	29,2	7,5	-	-	-	Атырауская
Батыс Қазақстан	5,3	-7,2	3,5	31,5	45,0	Западно-Казахстанская
Жамбыл	24,2	15,2	14,8	18,3	27,1	Жамбылская
Қарағанды	54,7	13,5	3,7	76,1	99,0	Қарагандинская
Қостанай	27,2	17,3	49,6	108,0	94,1	Қостанайская
Қызылорда	-0,5	2,3	-8,8	-6,7	21,2	Қызылординская
Оңтүстік Қазақстан	12,9	9,9	2,9	13,4	9,4	Южно-Казахстанская
Павлодар	37,6	37,2	18,0	36,7	13,7	Павлодарская
Солтүстік Қазақстан	14,4	0,2	19,5	43,8	38,8	Северо-Казахстанская
Шығыс Қазақстан	28,8	14,4	14,0	38,0	10,4	Восточно-Казахстанская
Астана қаласы	-	-	-	71,3	56,7	г.Астана
Алматы қаласы	-	-	-	-	-	г. Алматы

Картоп
Картофель

пайызбен

в процентах

	2004	2005	2006	2007	2008	
Қазақстан Республикасы	22,6	22,2	31,3	32,8	31,7	Республика Казахстан
Ақмола	11,5	-2,5	18,0	16,5	36,9	Ақмолинская
Ақтөбе	10,6	14,0	16,4	52,0	-9,9	Актюбинская
Алматы	7,9	-18,3	-2,4	21,0	16,3	Алматинская
Атырау	-0,4	-51,3	-58,7	-24,4	-19,6	Атырауская
Батыс Қазақстан	7,9	2,9	9,8	11,5	36,2	Западно-Казахстанская
Жамбыл	5,4	9,2	48,1	13,8	9,4	Жамбылская
Қарағанды	30,6	26,9	41,8	44,8	42,3	Қарагандинская
Қостанай	49,1	45,3	62,7	-6,1	54,0	Қостанайская
Қызылорда	-30,0	21,8	-44,2	-22,0	-56,2	Қызылординская
Оңтүстік Қазақстан	-6,1	42,2	2,7	2,5	16,8	Южно-Казахстанская
Павлодар	3,6	1,3	-2,7	22,5	5,1	Павлодарская
Солтүстік Қазақстан	3,5	20,3	45,4	91,8	117,1	Северо-Казахстанская
Шығыс Қазақстан	18,6	16,7	134,8	52,7	35,4	Восточно-Казахстанская
Астана қаласы	58,9	57,2	29,8	60,5	21,5	г.Астана
Алматы қаласы	-	-1,4	-	-	4,8	г. Алматы

Қант қызылшасы (фабрикалық) Сахарная свекла (фабричная)

пайызбен

в процентах

	2004	2005	2006	2007	2008	
Қазақстан Республикасы	-4,8	-4,1	-1,3	-0,3	-14,9	Республика Казахстан
Алматы	-4,1	-4,0	-1,3	-0,1	-14,8	Алматинская
Жамбыл	-8,5	-4,8	-4,0	-27,0	-17,2	Жамбылская

Күнбағыс Подсолнечник

пайызбен

в процентах

	2004	2005	2006	2007	2008	
Қазақстан Республикасы	36,4	47,9	22,6	76,6	30,1	Республика Казахстан
Ақмола	210,4	40,1	12,4	128,0	68,1	Ақмолинская
Ақтөбе	9,5	-5,1	-46,2	55,1	7,0	Ақтөбинская
Алматы	-11,8	-1,3	27,2	52,9	-2,0	Алматинская
Батыс Қазақстан	17,6	-18,7	-5,9	70,8	7,7	Западно-Казахстанская
Жамбыл	35,3	0,5	13,9	0,8	17,2	Жамбылская
Қостанай	0,5	-19,8	-10,3	131,9	53,7	Қостанайская
Оңтүстік Қазақстан	15,5	11,0	1,5	25,2	15,1	Ожно-Казахстанская
Павлодар	73,4	57,4	38,9	29,2	2,5	Павлодарская
Солтүстік Қазақстан	-8,6	154,6	-4,5	37,9	10,0	Северо-Казахстанская
Шығыс Қазақстан	38,1	51,0	28,3	89,6	43,3	Восточно-Казахстанская

Көкөніс (ашық топырақтағы) Овощи (открытого грунта)

пайызбен

в процентах

	2004	2005	2006	2007	2008	
Қазақстан Республикасы	5,7	-0,1	5,6	21,6	22,5	Республика Казахстан
Ақмола	-6,5	8,9	0,6	5,6	-4,6	Ақмолинская
Ақтөбе	-2,7	22,4	14,1	31,2	32,5	Ақтөбинская
Алматы	-10,9	-21,7	-8,7	48,0	44,1	Алматинская
Атырау	9,8	10,5	11,0	-18,1	2,3	Атырауская
Батыс Қазақстан	27,2	-1,9	-3,3	24,2	-19,3	Западно-Казахстанская
Жамбыл	20,9	7,8	4,6	9,1	10,5	Жамбылская
Қарағанды	57,0	11,5	6,2	17,2	-17,9	Қарағандинская
Қостанай	1,7	10,5	50,3	20,4	6,3	Қостанайская
Қызылорда	-2,9	-17,0	-1,5	-4,6	-1,3	Қызылординская
Маңғыстау	5,0	-19,7	-98,0	1,7	67,9	Мангистауская
Оңтүстік Қазақстан	9,0	16,2	24,1	16,6	10,9	Ожно-Казахстанская
Павлодар	6,4	8,1	5,3	4,7	8,7	Павлодарская
Солтүстік Қазақстан	-14,0	-0,6	13,5	17,0	24,2	Северо-Казахстанская
Шығыс Қазақстан	-2,8	19,0	123,6	83,9	59,3	Восточно-Казахстанская
Астана қаласы	54,3	113,9	33,0	67,5	109,1	г.Астана
Алматы қаласы	-55,3	-69,8	-54,2	-41,6	4,1	г.Алматы

Шекілдеуік және сүйекті жемістер Флоды семечковые и косточковые

пайызбен

в процентах

	2004	2005	2006	2007	2008	
Қазақстан Республикасы	9,2	0,0	-1,0	4,0	-14,2	Республика Казахстан
Ақмола	-9,0	6,9	6,2	-13,8	29,6	Ақмолинская

Жалғасы

Продолжение

	2004	2005	2006	2007	2008	
Алматы	22,5	-8,4	6,7	5,9	28,8	Алматинская
Атырау	-6,8	-15,7	-2,9	-67,5	31,3	Атырауская
Жамбыл	0,4	62,5	220,8	-29,7	-	Жамбылская
Қарағанды	-13,1	0,0	-	-	-	Қарағандинская
Қостанай	-1,3	-23,8	4,5	-	-22,8	Қостанайская
Қызылорда	-11,9	30,3	-21,4	-2,2	-	Қызылординская
Маңғыстау	-	15,2	-68,5	-	33,3	Мангистауская
Оңтүстік Қазақстан	9,5	3,0	-6,3	4,1	-21,6	Южно-Казахстанская
Солтүстік Қазақстан	-7,5	-29,3	-45,9	219,1	75,9	Северо-Казахстанская
Шығыс Қазақстан	25,1	55,2	38,1	28,1	4,9	Восточно-Казахстанская
Алматы қаласы	-6,0	5,0	31,1	18,8	4,2	г.Алматы

Ірі қара мал Крупный рогатый скот

пайызбен

в процентах

	2004	2005	2006	2007	2008	
Қазақстан Республикасы	-6,9	-5,4	-0,9	3,6	0,9	Республика Казахстан
Ақмола	-21,4	-17,9	-15,8	-4,5	-0,2	Ақмолинская
Ақтөбе	-10,3	1,0	2,3	31,7	13,3	Актюбинская
Алматы	-2,4	6,5	-4,9	-5,6	-10,8	Алматинская
Атырау	28,8	-8,3	-12,3	-3,8	9,7	Атырауская
Батыс Қазақстан	-2,3	1,8	-1,5	-0,3	-2,7	Западно-Казахстанская
Жамбыл	-2,9	-14,1	-2,2	-7,6	-6,7	Жамбылская
Қарағанды	-15,1	-18,8	14,2	11,5	27,8	Қарағандинская
Қостанай	5,3	-3,4	15,4	9,6	10,6	Қостанайская
Қызылорда	-38,9	-2,7	-41,8	-28,1	-19,6	Қызылординская
Маңғыстау	-	-	-20,4	-	-	Мангистауская
Оңтүстік Қазақстан	-25,8	-18,0	-2,3	3,9	19,9	Южно-Казахстанская
Павлодар	3,1	8,3	8,5	16,5	17,8	Павлодарская
Солтүстік Қазақстан	-16,5	-6,3	-8,0	-9,5	-25,5	Северо-Казахстанская
Шығыс Қазақстан	-15,8	-6,0	-14,4	1,8	-1,9	Восточно-Казахстанская
Астана қаласы	-	-20,9	-15,3	-	46,4	г.Астана
Алматы қаласы	-7,7	6,0	-26,0	-3,5	-58,4	г.Алматы

Қой мен ешкі Овцы и козы

пайызбен

в процентах

	2004	2005	2006	2007	2008	
Қазақстан Республикасы	12,6	10,0	11,2	12,5	11,3	Республика Казахстан
Ақмола	20,9	-16,9	-17,8	12,9	8,1	Ақмолинская
Ақтөбе	12,0	18,0	7,2	2,5	3,2	Актюбинская
Алматы	10,6	-0,4	10,7	6,3	-1,8	Алматинская
Атырау	5,8	-1,0	-7,7	5,6	6,4	Атырауская
Батыс Қазақстан	9,7	8,3	5,3	2,4	-0,7	Западно-Казахстанская
Жамбыл	2,2	13,9	16,2	5,9	4,6	Жамбылская
Қарағанды	36,7	7,8	14,1	1,7	10,2	Қарағандинская
Қостанай	13,7	25,5	11,5	3,7	-15,5	Қостанайская
Қызылорда	-13,3	32,0	-22,9	6,2	-22,9	Қызылординская
Маңғыстау	24,6	22,8	30,0	37,7	32,3	Мангистауская
Оңтүстік Қазақстан	-4,6	2,9	4,4	20,7	6,6	Южно-Казахстанская
Павлодар	13,6	0,4	6,5	10,3	9,3	Павлодарская
Солтүстік Қазақстан	-49,0	-56,1	-7,8	-54,1	-51,9	Северо-Казахстанская
Шығыс Қазақстан	27,6	20,7	7,3	10,4	24,3	Восточно-Казахстанская

Жалғасы

Продолжение

	2004	2005	2006	2007	2008	
Астана қаласы	-	41,2	-24,2	-	68,6	г. Астана
Алматы қаласы	-20,0	-	-	-	48,5	г. Алматы

Шошқа Свиньи

пайызбен

в процентах

	2004	2005	2006	2007	2008	
Қазақстан Республикасы	-9,4	-1,4	0,2	0,2	17,7	Республика Казахстан
Ақмола	-27,1	-12,1	-7,2	-8,0	-12,1	Ақмолинская
Ақтөбе	0,4	4,3	57,4	27,2	50,3	Актюбинская
Алматы	-9,1	13,5	15,7	19,5	-1,6	Алматинская
Атырау	104,0	26,2	0,1	-27,6	-33,1	Атырауская
Батыс Қазақстан	-33,2	-3,2	-28,8	-14,4	-0,6	Западно-Казахстанская
Жамбыл	-1,3	-2,6	-2,9	1,5	11,1	Жамбылская
Қарағанды	16,2	43,3	21,8	18,5	34,0	Қарағандинская
Қостанай	-26,9	3,6	-9,4	-7,9	20,3	Костанайская
Қызылорда	-	-	-	-64,7	-74,3	Қызылординская
Маңғыстау	1,4	-	-3,8	-	-	Мангистауская
Оңтүстік Қазақстан	-24,8	-4,5	6,0	13,7	21,5	Южно-Казахстанская
Павлодар	-3,7	-47,8	-29,8	-12,6	41,0	Павлодарская
Солтүстік Қазақстан	2,3	17,2	-7,1	-23,4	20,6	Северо-Казахстанская
Шығыс Қазақстан	-27,1	-7,7	8,6	-1,7	24,6	Восточно-Казахстанская
Астана қаласы	-	-21,7	53,3	-11,9	-	г. Астана
Алматы қаласы	-15,2	-	-	-	47,6	г. Алматы

Құс Птица

пайызбен

в процентах

	2004	2005	2006	2007	2008	
Қазақстан Республикасы	5,5	12,5	1,8	22,5	0,6	Республика Казахстан
Ақмола	-20,1	-30,9	-31,4	-10,5	22,0	Ақмолинская
Ақтөбе	-15,4	17,7	-29,1	19,1	19,2	Актюбинская
Алматы	12,9	13,2	2,9	28,0	1,2	Алматинская
Батыс Қазақстан	-16,2	-38,2	-52,1	-27,7	-15,8	Западно-Казахстанская
Қарағанды	11,2	24,9	3,3	20,0	3,3	Қарағандинская
Қостанай	-52,1	-47,0	-56,8	-48,9	24,2	Костанайская
Қызылорда	-18,4	45,0	-39,4	17,4	-	Қызылординская
Оңтүстік Қазақстан	-14,1	-29,1	-14,6	-6,1	-10,6	Южно-Казахстанская
Павлодар	-54,6	-63,8	-55,5	-67,4	-71,5	Павлодарская
Солтүстік Қазақстан	-58,2	-38,1	-15,0	-15,6	-1,7	Северо-Казахстанская
Шығыс Қазақстан	20,0	23,3	11,9	28,3	1,0	Восточно-Казахстанская
Астана қаласы	-	-	-	-	65,2	г. Астана
Алматы қаласы	-	-20,6	16,6	53,3	-	г. Алматы

Сүт Молоко

пайызбен

в процентах

	2004	2005	2006	2007	2008	
Қазақстан Республикасы	21,6	23,4	21,6	23,2	27,9	Республика Казахстан
Ақмола	18,2	19,1	25,0	15,9	21,5	Ақмолинская
Ақтөбе	-14,8	-3,7	2,7	45,9	48,6	Актюбинская
Алматы	15,6	25,2	16,9	29,7	31,6	Алматинская

Сельское, лесное и рыбное хозяйство Казахстана

Жалғасы						Продолжение
	2004	2005	2006	2007	2008	
Атырау	55,0	-5,9	34,3	17,2	36,3	Атырауская
Батыс Қазақстан	-5,7	-13,2	1,2	-1,5	3,6	Западно-Казахстанская
Жамбыл	5,8	-1,0	-5,1	-3,8	-0,5	Жамбылская
Қарағанды	9,6	17,2	18,1	22,8	42,1	Қарағандинская
Қостанай	30,2	30,9	44,4	32,7	40,2	Қостанайская
Қызылорда	-12,3	-5,3	11,7	-19,5	-6,5	Қызылординская
Маңғыстау	4,3	-1,6	-27,2	-11,5	33,8	Маңғыстауская
Оңтүстік Қазақстан	-19,2	-6,1	-7,5	-8,2	-0,4	Южно-Казахстанская
Павлодар	39,9	56,7	49,1	43,3	43,3	Павлодарская
Солтүстік Қазақстан	39,4	28,5	4,9	14,3	13,3	Северо-Казахстанская
Шығыс Қазақстан	25,9	15,4	20,2	24,2	27,7	Восточно-Казахстанская
Астана қаласы	-	-33,8	-13,0	8,7	46,3	г.Астана
Алматы қаласы	8,3	0,4	6,6	-1,0	-4,1	г.Алматы

Жұмыртқа Яйца

пайызбен

в процентах

	2004	2005	2006	2007	2008	
Қазақстан Республикасы	10,1	19,8	17,8	16,9	13,3	Республика Казахстан
Ақмола	12,7	7,7	35,3	16,8	22,3	Ақмолинская
Ақтөбе	23,7	43,1	35,6	43,5	27,7	Актюбинская
Алматы	-0,4	18,7	3,0	7,6	7,8	Алматинская
Батыс Қазақстан	-2,4	-3,9	-12,1	26,0	31,1	Западно-Казахстанская
Жамбыл	-	-	-	-	37,9	Жамбылская
Қарағанды	15,8	37,3	-12,1	5,4	-0,7	Қарағандинская
Қостанай	42,5	25,8	61,2	45,5	33,0	Қостанайская
Қызылорда	-6,3	1,8	10,0	17,4	-31,9	Қызылординская
Оңтүстік Қазақстан	34,6	36,4	50,9	60,1	48,9	Южно-Казахстанская
Павлодар	-22,6	-8,0	25,4	18,2	-4,1	Павлодарская
Солтүстік Қазақстан	22,3	32,0	8,6	-12,4	9,2	Северо-Казахстанская
Шығыс Қазақстан	11,2	28,1	27,8	26,0	8,0	Восточно-Казахстанская
Астана қаласы	-	-	-	-	115,6	г.Астана
Алматы қаласы	-21,8	-46,4	-17,2	-16,3	-39,0	г.Алматы

Жүн Шерсть

пайызбен

в процентах

	2004	2005	2006	2007	2008	
Қазақстан Республикасы	-10,2	-4,6	-1,0	-5,7	-11,8	Республика Казахстан
Ақмола	-48,0	-8,3	-2,7	3,7	0,5	Ақмолинская
Ақтөбе	-34,9	-46,1	-2,8	-62,5	-16,6	Актюбинская
Алматы	5,9	7,4	3,9	7,0	-1,1	Алматинская
Атырау	-23,5	-33,2	-22,3	-15,9	16,7	Атырауская
Батыс Қазақстан	1,0	6,6	-17,1	33,0	8,7	Западно-Казахстанская
Жамбыл	-8,2	0,4	2,5	-7,9	-7,7	Жамбылская
Қарағанды	5,1	-13,8	1,2	0,2	0,2	Қарағандинская
Қостанай	-34,8	-47,1	-6,6	-47,7	-46,2	Қостанайская
Қызылорда	47,0	16,6	-3,5	3,8	0,1	Қызылординская
Маңғыстау	-67,1	-18,8	-19,4	7,9	-6,2	Маңғыстауская
Оңтүстік Қазақстан	-14,1	-9,7	-9,2	-8,8	-36,6	Южно-Казахстанская
Павлодар	8,6	16,5	2,2	-	-6,1	Павлодарская
Солтүстік Қазақстан	50,0	-	-33,3	18,2	-	Северо-Казахстанская

Жалғасы

Продолжение

	2004	2005	2006	2007	2008	
Шығыс Қазақстан	33,1	-8,3	18,7	41,4	-0,3	Восточно-Казakhstanская

2.7. Ауыл шаруашылығы кәсіпорындарында өсімдік шаруашылығының 1 центнер өткізілген өнімінің өзіндік құны Себестоимость 1 центнера реализованной продукции растениеводства в сельскохозяйственных предприятиях

Дәнді дақылдар Зерновые культуры

тенге

тенге

	2004	2005	2006	2007	2008	
Қазақстан Республикасы	1 066	1 001	958	1 181	1 662	Республика Казахстан
Ақмола	1 056	964	911	1 035	1 793	Ақмолинская
Ақтөбе	1 051	1 290	1 492	995	1 749	Актюбинская
Алматы	1 155	1 075	1 305	1 589	1 784	Алматинская
Атырау	786	1 179	1 805	-	-	Атырауская
Батыс Қазақстан	1 148	1 145	1 280	1 706	1 549	Западно-Казakhstanская
Жамбыл	777	871	943	1 320	1 870	Жамбылская
Қарағанды	837	1 097	1 127	1 013	1 343	Қарағандинская
Қостанай	1 091	990	941	1 149	1 453	Қостанайская
Қызылорда	1 553	1 991	2 130	2 167	3 540	Қызылординская
Оңтүстік Қазақстан	1 013	1 045	1 111	1 470	2 346	Южно-Казakhstanская
Павлодар	955	1 028	1 148	1 390	2 549	Павлодарская
Солтүстік Қазақстан	1 061	955	867	1 243	1 621	Северо-Казakhstanская
Шығыс Қазақстан	1 035	1 030	1 137	1 280	2 455	Восточно-Казakhstanская
Астана қаласы	-	-	-	1 365	861	г.Астана

Картоп Картофель

тенге

тенге

	2004	2005	2006	2007	2008	
Қазақстан Республикасы	1 295	1 520	1 933	2 366	3 036	Республика Казахстан
Ақмола	1 785	1 963	2 430	3 229	2 593	Ақмолинская
Ақтөбе	2 849	2 996	2 869	3 040	3 776	Актюбинская
Алматы	1 029	1 661	1 478	1 675	2 047	Алматинская
Атырау	2 990	6 773	8 835	9 311	8 452	Атырауская
Батыс Қазақстан	2 754	3 356	3 053	3 690	3 423	Западно-Казakhstanская
Жамбыл	1 848	2 588	2 074	2 045	2 989	Жамбылская
Қарағанды	1 164	1 546	2 216	2 586	3 138	Қарағандинская
Қостанай	1 124	1 277	1 658	2 868	2 368	Қостанайская
Қызылорда	2 410	2 161	2 816	3 972	7 381	Қызылординская
Оңтүстік Қазақстан	1 306	1 624	1 608	2 619	3 116	Южно-Казakhstanская
Павлодар	1 402	1 305	1 928	2 726	3 966	Павлодарская
Солтүстік Қазақстан	1 172	1 032	1 187	1 433	2 295	Северо-Казakhstanская
Шығыс Қазақстан	1 489	1 554	1 003	1 561	3 019	Восточно-Казakhstanская
Астана қаласы	1 087	1 282	2 514	2 629	3 531	г.Астана
Алматы қаласы	-	3 042	-	-	4 773	г.Алматы

Қант қызылшасы (фабрикалық) Сахарная свекла (фабричная)

тенге

тенге

	2004	2005	2006	2007	2008	
Қазақстан Республикасы	308	386	718	680	596	Республика Казахстан
Алматы	292	371	720	680	588	Алматинская
Жамбыл	423	685	459	685	798	Жамбылская

Күнбағыс Подсолнечник

тенге

тенге

	2004	2005	2006	2007	2008	
Қазақстан Республикасы	1 677	1 683	1 510	2 145	3 297	Республика Казахстан
Ақмола	505	1 148	1 340	1 396	1 428	Ақмолинская
Ақтөбе	2 102	2 410	3 237	2 574	3 267	Актюбинская
Алматы	3 020	2 922	2 558	2 660	2 890	Алматинская
Батыс Қазақстан	1 667	2 291	2 572	1 946	3 654	Западно-Казахстанская
Жамбыл	1 074	1 326	3 709	843	1 832	Жамбылская
Қостанай	2 322	1 989	3 419	1 424	3 500	Костанайская
Қызылорда	-	10 000	-	-	-	Қызылординская
Оңтүстік Қазақстан	2 200	2 901	2 588	2 689	3 075	Южно-Казахстанская
Павлодар	1 508	1 702	1 626	2 466	4 831	Павлодарская
Солтүстік Қазақстан	2 543	901	2 742	2 767	3 401	Северно-Казахстанская
Шығыс Қазақстан	1 641	1 684	1 314	2 069	3 141	Восточно-Казахстанская

Көкөніс (ашық топырақтағы) Овощи (открытого грунта)

тенге

тенге

	2004	2005	2006	2007	2008	
Қазақстан Республикасы	1 427	1 327	1 408	1 428	1 488	Республика Казахстан
Ақмола	1 791	1 877	2 154	2 926	2 081	Ақмолинская
Ақтөбе	2 763	2 198	2 444	2 247	2 926	Актюбинская
Алматы	2 389	3 121	1 779	1 527	1 333	Алматинская
Атырау	2 027	2 214	2 376	3 863	4 748	Атырауская
Батыс Қазақстан	1 917	2 108	3 149	3 349	3 316	Западно-Казахстанская
Жамбыл	525	573	921	877	748	Жамбылская
Қарағанды	2 567	3 715	4 384	4 575	4 586	Қарагандинская
Қостанай	1 635	1 506	2 069	1 796	2 952	Костанайская
Қызылорда	1 216	1 103	393	764	2 292	Қызылординская
Маңғыстау	6 714	7 327	430 328	8 027	4 560	Мангистауская
Оңтүстік Қазақстан	753	594	690	877	1 062	Южно-Казахстанская
Павлодар	1 452	1 267	1 059	1 676	3 835	Павлодарская
Солтүстік Қазақстан	4 069	3 665	4 360	4 229	5 769	Северо-Казахстанская
Шығыс Қазақстан	1 553	1 183	816	1 199	2 003	Восточно-Казахстанская
Астана қаласы	1 343	1 002	2 007	2 434	1 586	г.Астана
Алматы қаласы	19 138	18 310	16 519	17 633	4 801	г.Алматы

Шитті мақта Хлопок - сырец

тенге

тенге

	2004	2005	2006	2007	2008	
Қазақстан Республикасы	3 803	3 835	3 794	4 470	5 083	Республика Казахстан

Жалғасы	Продолжение					
	2004	2005	2006	2007	2008	
Қызылорда	3 541	-	-	-	-	Кызылординская
Оңтүстік Қазақстан	3 804	3 835	3 794	4 470	5 083	Южно-Казахстанская

2.8. Ауыл шаруашылығы кәсіпорындарында мал шаруашылығының 1 центнер өткізілген өнімінің өзіндік құны Себестоимость 1 центнера реализованной продукции животноводства в сельхозпредприятиях

Ірі қара мал Крупный рогатый скот

тенге						тенге
	2004	2005	2006	2007	2008	
Қазақстан Республикасы	12 236	14 663	16 375	17 426	20 680	Республика Казахстан
Ақмола	12 105	13 301	15 556	15 824	18 988	Акмолинская
Ақтөбе	11 890	14 661	15 815	13 686	20 514	Актюбинская
Алматы	15 571	14 794	20 343	20 649	23 494	Алматинская
Атырау	16 789	20 617	24 180	38 281	32 188	Атырауская
Батыс Қазақстан	12 490	13 084	20 615	18 725	23 457	Западно-Казахстанская
Жамбыл	15 782	17 722	17 538	24 654	18 074	Жамбылская
Қарағанды	16 136	19 878	21 072	24 592	20 231	Қарағандинская
Қостанай	11 262	17 356	16 088	17 906	20 184	Қостанайская
Қызылорда	22 986	19 282	13 321	41 410	22 251	Кызылординская
Маңғыстау	-	-	60 067	-	-	Мангистауская
Оңтүстік Қазақстан	17 735	16 818	17 693	22 120	21 679	Южно-Казахстанская
Павлодар	9 711	12 196	12 473	13 795	17 148	Павлодарская
Солтүстік Қазақстан	12 439	13 774	18 380	18 987	25 328	Северо-Казахстанская
Шығыс Қазақстан	12 533	13 115	15 064	15 212	19 319	Восточно-Казахстанская
Астана қаласы	-	25 500	25 329	19 347	21 322	г.Астана
Алматы қаласы	5 984	12 643	41 088	59 522	78 778	г.Алматы

Қой мен ешкі Овцы и козы

тенге						тенге
	2004	2005	2006	2007	2008	
Қазақстан Республикасы	12 293	14 166	15 632	18 739	22 318	Республика Казахстан
Ақмола	13 508	15 076	19 287	17 945	22 331	Акмолинская
Ақтөбе	13 679	11 831	16 392	16 172	20 516	Актюбинская
Алматы	13 972	20 655	17 780	20 515	25 308	Алматинская
Атырау	15 512	10 483	12 582	13 439	17 154	Атырауская
Батыс Қазақстан	11 735	13 015	16 492	20 157	22 015	Западно-Казахстанская
Жамбыл	12 207	15 477	9 301	26 521	16 026	Жамбылская
Қарағанды	7 587	10 517	17 383	17 550	19 056	Қарағандинская
Қостанай	9 602	16 851	25 930	23 644	20 953	Қостанайская
Қызылорда	17 220	17 071	19 325	26 689	22 903	Кызылординская
Маңғыстау	10 774	15 601	19 306	18 699	34 780	Мангистауская
Оңтүстік Қазақстан	10 176	10 838	13 718	17 411	16 419	Южно-Казахстанская
Павлодар	9 518	13 643	14 470	17 634	16 753	Павлодарская
Солтүстік Қазақстан	12 875	69 429	18 899	44 068	58 429	Северо-Казахстанская
Шығыс Қазақстан	11 082	11 103	15 380	22 307	14 748	Восточно-Казахстанская
Астана қаласы	-	17 000	33 000	23 833	27 692	г.Астана
Алматы қаласы	37 500	-	-	-	21 357	г. Алматы

Шошқа Свиньи

тенге

тенге

	2004	2005	2006	2007	2008	
Қазақстан Республикасы	15 017	19 237	19 516	20 335	20 413	Республика Казахстан
Ақмола	14 266	15 642	18 178	16 305	23 722	Ақмолинская
Ақтөбе	17 478	16 922	12 116	25 453	16 981	Актюбинская
Алматы	24 210	15 448	19 853	20 150	23 411	Алматинская
Атырау	12 802	24 491	26 462	39 007	52 733	Атырауская
Батыс Қазақстан	22 667	17 541	32 194	28 570	33 990	Западно-Казахстанская
Жамбыл	9 624	20 623	17 649	9 542	11 787	Жамбылская
Қарағанды	11 865	14 115	15 548	20 350	22 539	Қарағандинская
Қостанай	18 837	26 270	19 871	19 220	19 908	Қостанайская
Қызылорда	-	-	-	56 649	48 533	Қызылординская
Маңғыстау	44 810	-	52 000	-	-	Мангистауская
Оңтүстік Қазақстан	16 118	15 397	13 026	22 743	20 186	Южно-Казахстанская
Павлодар	12 160	54 301	26 713	24 167	16 050	Павлодарская
Солтүстік Қазақстан	13 582	15 701	21 316	16 527	18 113	Северо-Казахстанская
Шығыс Қазақстан	17 201	19 583	17 426	21 130	20 736	Восточно-Казахстанская
Алматы қаласы	32 899	50 588	15 027	59 467	25 833	г.Алматы

Сүт Моолоко

тенге

тенге

	2004	2005	2006	2007	2008	
Қазақстан Республикасы	1 954	2 377	2 373	2 799	3 640	Республика Казахстан
Ақмола	1 856	2 065	2 226	2 479	3 411	Ақмолинская
Ақтөбе	2 535	2 616	2 852	2 944	3 495	Актюбинская
Алматы	2 406	2 625	2 924	3 473	4 670	Алматинская
Атырау	3 458	3 843	4 776	5 506	6 425	Атырауская
Батыс Қазақстан	3 095	3 737	3 586	3 951	6 240	Западно-Казахстанская
Жамбыл	2 454	2 685	3 032	3 162	3 880	Жамбылская
Қарағанды	1 806	1 824	2 285	2 687	3 161	Қарағандинская
Қостанай	1 767	2 623	1 938	2 492	3 099	Қостанайская
Қызылорда	2 566	3 402	2 405	5 179	4 793	Қызылординская
Маңғыстау	11 001	12 139	13 893	15 588	11 004	Мангистауская
Оңтүстік Қазақстан	2 117	2 247	2 678	3 450	3 793	Южно-Казахстанская
Павлодар	1 543	1 840	1 835	2 225	2 963	Павлодарская
Солтүстік Қазақстан	1 654	2 203	2 493	3 312	4 194	Северо-Казахстанская
Шығыс Қазақстан	1 652	1 998	2 019	2 072	3 307	Восточно-Казахстанская
Астана қаласы	-	26 667	20 320	3 194	3 286	г.Астана
Алматы қаласы	3 245	4 398	4 701	4 595	6 117	г.Алматы

Жұмыртқа* Яйца*

тенге

тенге

	2004	2005	2006	2007	2008	
Қазақстан Республикасы	6 556	6 004	6 676	8 890	9 206	Республика Казахстан
Ақмола	6 346	6 340	5 673	7 719	9 369	Ақмолинская
Ақтөбе	6 492	5 349	6 378	7 552	9 362	Актюбинская
Алматы	8 448	5 256	9 400	11 514	9 297	Алматинская
Батыс Қазақстан	8 785	8 316	9 072	7 292	8 995	Западно-Казахстанская
Жамбыл	-	-	-	-	11 000	Жамбылская

Жалғасы

Продолжение

	2004	2005	2006	2007	2008	
Қарағанды	6 011	5 645	8 122	12 415	11 011	Қарағандинская
Қостанай	4 139	4 444	4 111	5 955	5 477	Қостанайская
Қызылорда	6 979	6 765	7 869	8 932	11 461	Қызылординская
Оңтүстік Қазақстан	5 853	6 300	6 040	6 752	9 091	Южно-Казахстанская
Павлодар	9 862	11 969	6 599	7 602	8 712	Павлодарская
Солтүстік Қазақстан	5 077	5 128	4 846	8 830	8 774	Северо-Казахстанская
Шығыс Қазақстан	5 811	6 175	6 465	7 764	10 933	Восточно-Казахстанская
Астана қаласы	-	-	-	-	5 333	г.Астана
Алматы қаласы	12 500	18 310	18 108	7 543	19 000	г.Алматы

* 1 мың дана.
1 тыс. штук.

Жүн (нақты салмақта) Шерсть (в физическом весе)

тенге

тенге

	2004	2005	2006	2007	2008	
Қазақстан Республикасы	10 417	9 390	9 008	9 668	10 243	Республика Казахстан
Ақмола	4 959	5 903	4 723	2 970	11 667	Ақмолинская
Ақтөбе	8 691	12 765	7 803	11 850	8 363	Актюбинская
Алматы	14 010	13 566	14 122	14 163	12 833	Алматинская
Атырау	4 903	3 782	4 726	3 660	6 274	Атырауская
Батыс Қазақстан	7 753	6 213	6 807	5 668	10 602	Западно-Казахстанская
Жамбыл	15 207	11 585	11 966	13 279	12 150	Жамбылская
Қарағанды	1 305	3 821	4 345	2 990	4 000	Қарағандинская
Қостанай	22 481	14 197	7 539	12 511	17 815	Қостанайская
Қызылорда	3 622	5 647	4 923	3 008	9 373	Қызылординская
Маңғыстау	6 032	3 957	4 104	3 687	3 738	Мангистауская
Оңтүстік Қазақстан	7 654	6 080	6 882	6 104	8 698	Южно-Казахстанская
Павлодар	9 379	4 024	1 391	1 737	1 899	Павлодарская
Солтүстік Қазақстан	6 000	2 000	11 861	2 750	1 800	Северо-Казахстанская
Шығыс Қазақстан	5 435	6 428	3 582	3 909	4 542	Восточно-Казахстанская

3. Өсімдік шаруашылығы Растениеводство

3.1. Бекітілген жер учаскелерінің аумағы* Площадь закрепленных земельных участков*

Қазақстан Республикасы	Ауыл шаруашылығы кәсіпорындарына					Шаруа (фермер) қожалықтарына					Тыс. га
	В сельхозпредприятиях					В крестьянских (фермерских) хозяйствах					
	2004	2005	2006	2007	2008	2004	2005	2006	2007	2008	
Қазақстан	43 420	41 439	45 058	44 900	45 125	34 964	37 424	39 897	41 847	43 756	Республика
Ақмола	6 943	6 872	7 079	7 363	7 276	2 324	2 207	2 298	2 280	2 205	Ақмолинская
Ақтөбе	2 868	2 809	2 839	2 899	2 909	3 732	4 201	4 243	4 347	4 482	Ақтөбинская
Алматы	3 659	2 954	2 984	2 949	3 150	3 120	3 629	3 907	4 207	4 336	Алматынская
Атырау	1 438	1 315	1 497	1 505	1 059	767	839	859	863	885	Атырауская
Батыс Қазақстан	1 293	1 212	1 205	1 154	1 110	2 156	2 304	2 495	2 636	2 929	Западно-Казахстанская
Жамбыл	2 594	2 036	2 206	1 954	1 703	1 882	2 270	2 377	2 592	2 618	Жамбылская
Қарағанды	1 921	1 696	1 763	1 764	1 742	7 505	7 752	8 160	8 503	8 667	Қарагандинская
Қостанай	4 942	5 322	5 648	5 723	5 791	2 878	2 779	2 680	2 750	2 845	Қостанайская
Қызылорда	2 061	1 379	1 818	1 263	1 291	891	1 249	1 338	1 430	1 437	Қызылординская
Маңғыстау	6 242	6 141	7 387	7 359	7 300	792	935	1 050	1 100	1 184	Маңғыстауская
Оңтүстік Қазақстан	3 097	2 926	3 192	3 153	3 134	1 007	1 227	1 457	1 444	1 500	Южно-Казахстанская
Павлодар	1 244	1 180	1 323	1 352	1 503	1 853	1 990	2 150	2 295	2 471	Павлодарская
Солтүстік Қазақстан	3 969	4 229	4 546	4 820	5 353	1 781	1 428	1 403	1 295	1 320	Северо-Казахстанская
Шығыс Қазақстан	1 132	1 352	1 554	1 625	1 791	4 273	4 610	5 477	6 102	6 875	Восточно-Казахстанская
Астана қаласы	16	16	17	17	13	4	4	3	3	2	г.Астана
Алматы қаласы	0,9	0,9	0,9	0,8	0,5	0,1	0,2	0,2	0,1	0,2	г.Алматы

* КР Жер ресурстары агенттігінің деректері бойынша.
По данным Агентства РК по земельным ресурсам.

3.2. 2008 жылғы ауыл шаруашылығы жерлері бары бойынша ауыл шаруашылығы кәсіпорындарын топтастыру

Группировка сельхозпредприятий по наличию сельхозугодий в 2008 году

ауыл шаруашылығы алаптары бар кәсіпорындардың санына және ауыл шаруашылығы кәсіпорындарындағы ауыл шаруашылығы алаптарының жалпы ауданына, пайызбен

в процентах к числу предприятий, имеющих сельхозугодья и к общей площади сельхозугодий в сельхозпредприятиях

	А/ш кәсіпорындарының барлығы, бірлік	олардан											
		200 га дейін		200-ден 500 га дейін		500-ден 10000 га дейін		10000-нан 20000 га дейін		20000 га жоғары		сөйлеушілік ауданы	сөйлеушілік ауданы
		а/ш	а/ш	а/ш	а/ш	а/ш	а/ш	а/ш	а/ш	а/ш	а/ш		
		кәсіпорындағы жерлері барлар	кәсіпорындағы жерлері барлар	кәсіпорындағы жерлері барлар	кәсіпорындағы жерлері барлар	кәсіпорындағы жерлері барлар	кәсіпорындағы жерлері барлар	кәсіпорындағы жерлері барлар	кәсіпорындағы жерлері барлар	кәсіпорындағы жерлері барлар	кәсіпорындағы жерлері барлар		
саны	саны	саны	саны	саны	саны	саны	саны	саны	саны				
Всего с/х предприятий, единиц	из них имеющих сельхозугодья	до 200 га		от 200 до 500 га		от 500 до 10000 га		от 10000 до 20000 га		свыше 20000 га		сөйлеушілік ауданы	сөйлеушілік ауданы
		число с/х предприятий	сельхозугодья	число с/х предприятий	сельхозугодья	число с/х предприятий	сельхозугодья	число с/х предприятий	сельхозугодья	число с/х предприятий	сельхозугодья		
Қазақстан Республикасы	7 217	6 051	27.7	0.3	13.0	0.7	45.4	21.0	7.2	16.5	6.7	61.5	60.5
Ақмола	783	711	4.6	0.1	11.4	0.4	52.9	17.7	15.2	21.4	15.9	60.5	60.5
Ақтөбе	327	251	6.4	0.0	6.4	0.2	62.5	25.3	12.0	19.6	12.7	54.9	54.9
Алматы	769	707	44.0	0.7	13.4	1.3	34.4	24.4	4.5	18.8	3.7	54.8	54.8
Атырау	74	56	25.0	0.1	14.3	0.2	37.5	4.0	5.4	3.2	17.9	92.5	92.5
Батыс Қазақстан	238	165	3.0	0.1	9.1	0.5	76.4	41.4	6.7	15.8	4.8	42.3	42.3
Жамбыл	331	174	15.5	0.2	10.9	0.5	56.9	27.8	9.8	20.7	6.9	50.8	50.8
Қарағанды	177	146	12.3	0.1	7.5	0.2	52.7	18.1	13.0	16.1	14.4	65.4	65.4
Қостанай	586	494	3.6	0.0	5.1	0.2	59.7	20.2	14.6	20.5	17.0	59.1	59.1
Қызылорда	102	99	22.2	0.2	6.1	0.2	51.5	22.2	14.1	20.9	6.1	56.5	56.5
Маңғыстау	42	24	29.2	0.0	4.2	0.0	8.3	0.1	-	-	58.3	99.9	99.9
Оңтүстік Қазақстан	2 537	2 122	52.6	5.1	19.6	9.1	27.3	62.4	0.3	6.0	0.2	17.4	17.4
Павлодар	158	130	4.6	0.1	5.4	0.3	64.6	29.6	16.9	26.7	8.5	43.4	43.4

3.3. 2008 жылғы ауыл шаруашылығы кәсіпорындарын егістік жерлердің бары бойынша топтастыру Группировка сельхозпредприятий по наличию пашни в 2008 году

егістіктері бар кәсіпорындардың санына және ауыл шаруашылығы кәсіпорындарындағы егістіктердің жалпы ауданына, пайызбен

		опардан												20000 га жоғары	
		200 га дейін		200-ден 500 га дейін		500-ден 10000 га дейін		10000-нан 20000 га дейін		20000 га жоғары		свыше 20000 га			
		а/ш кәсіп-орын-дары-ның саны	егістік саны	а/ш кәсіп-орын-дары-ның саны	егістік саны	а/ш кәсіп-орын-дары-ның саны	егістік саны	а/ш кәсіп-орын-дары-ның саны	егістік саны						
А/ш кәсіпорындарының саны, бірлік	соның ішінде егістік														
		до 200 га		от 200 до 500 га		от 500 до 10000 га		от 10000 до 20000 га		свыше 20000 га					
Всего с/х предприятий, единиц	в т.ч. пашню	число с/х пред-прия-тий	пашня	число с/х пред-прия-тий	пашня	число с/х пред-прия-тий	пашня	число с/х пред-прия-тий	пашня	число с/х пред-прия-тий	пашня	число с/х пред-прия-тий	пашня		

		из них													
		до 200 га		от 200 до 500 га		от 500 до 10000 га		от 10000 до 20000 га		свыше 20000 га					
		число с/х пред-прия-тий	пашня	число с/х пред-прия-тий	пашня	число с/х пред-прия-тий	пашня	число с/х пред-прия-тий	пашня	число с/х пред-прия-тий	пашня	число с/х пред-прия-тий	пашня		
Қазақстан Республикасы	7 217	5 071	0,9	14,3	1,6	40,9	40,0	4,9	25,2	2,9	32,3	2,9	32,3	Республика	
Ақмола	783	646	0,1	15,9	0,9	57,0	30,5	12,2	28,2	8,4	40,3	8,4	40,3	Казахстан	
Ақтөбе	327	163	0,2	8,6	0,9	66,9	60,7	6,1	23,5	1,8	14,7	1,8	14,7	Ақмолинская	
Алматы	769	461	4,0	17,4	6,9	35,1	79,2	0,7	9,9	-	-	-	-	Актюбинская	
Атырау	74	21	85,7	10,5	4,8	9,5	79,9	-	-	-	-	-	-	Алматынская	
Батыс														Атырауская	
Қазақстан	238	112	10,7	15,2	2,1	72,3	86,3	1,8	11,0	-	-	-	-	Западно-	
Жамбыл	331	157	21,0	1,2	15,9	3,4	62,5	0,6	4,8	-	-	-	-	Казахстанская	
Қарағанды	177	113	12,4	0,2	12,4	0,9	64,6	5,3	20,0	5,3	30,7	5,3	30,7	Жамбылская	
Қостанай	586	471	4,0	8,1	0,4	62,7	26,7	15,9	31,8	9,3	41,1	9,3	41,1	Карагандинская	
Қызылорда	102	78	30,8	1,2	11,5	3,6	57,7	95,2	-	-	-	-	-	Костанайская	
Маңғыстау	42	7	100,0	-	-	-	-	-	-	-	-	-	-	Кызылординская	
Оңтүстік														Маңгыстауская	
Қазақстан	2 537	1 787	75,0	14,2	19,9	10,8	59,1	-	-	-	-	-	-	Южно-	
Павлодар	158	112	8,0	0,2	13,4	0,9	67,8	47,9	5,4	14,9	5,4	14,9	5,4	Казахстанская	
Солтүстік														Павлодарская	
Қазақстан	638	611	2,6	0,1	12,6	0,8	68,4	39,2	10,5	26,9	5,9	26,9	5,9	Северо-	
														Казахстанская	

54 3.4. 2008 жылғы ауыл шаруашылығындағы пайдалы жерлердің бары бойынша шаруа (фермер) қожалықтарын топтастыру
Группировка крестьянских (фермерских) хозяйств по наличию сельхозугодий в 2008 году

ауыл шаруашылығы алаптары бар шаруашылықтардың санына және шаруашылықтардағы ауыл шаруашылығы алаптарының жалпы ауданына, пайызбен
в процентах к числу хозяйств, имеющих сельхозугодья и к общей площади сельхозугодий в хозяйствах

	Қожалықтардың барлығы, бірлік	опалдан												
		50 га дейін		50-ден 200 га дейін		200-ден 1000 га дейін		1000-нан 5000 га дейін		5000 га жоғары				
		қожа-лық саны	айш пайдалы жерлері	қожа-лық саны	айш пайдалы жерлері	қожа-лық саны	айш пайдалы жерлері	қожа-лық саны	айш пайдалы жерлері	қожа-лық саны	айш пайдалы жерлері	қожа-лық саны	айш пайдалы жерлері	
		число хозяйств	сельхозугодья	число хозяйств	сельхозугодья	число хозяйств	сельхозугодья	число хозяйств	сельхозугодья	число хозяйств	сельхозугодья	число хозяйств	сельхозугодья	
Всего хозяйств, единиц	193 855	до 50 га		от 50 до 200 га		от 200 до 1000 га		от 1000 до 5000 га		свыше 5000 га				
		число хозяйств	сельхозугодья	число хозяйств	сельхозугодья	число хозяйств	сельхозугодья	число хозяйств	сельхозугодья	число хозяйств	сельхозугодья	число хозяйств	сельхозугодья	
Қазақстан Республикасы	193 855	193 171	4 321	7 7	0 2	20 2	3 7	56 2	38 0	14 6	40 5	1 3	17 6	Казахстанская
Ақмола	4 726	4 627	15 911	62 6	6 5	22 2	14 9	12 6	32 6	2 3	28 9	0 3	17 1	Жамбылская
Ақтөбе	4 857	4 850	6 646	3 2	0 1	19 0	2 0	44 7	19 0	30 0	54 1	3 1	24 8	Карагандинская
Алматы	51 608	51 402	6 260	9 7	0 7	41 6	10 4	38 6	37 6	9 5	39 8	0 6	11 5	Костанайская
Атырау	2 041	2 027	2 650	36 9	2 0	32 3	8 3	22 9	25 6	6 7	31 6	1 2	32 5	Кызылординская
Батыс Қазақстан	4 360	4 321	1 200	30 4	0 3	7 4	0 8	32 3	20 3	28 0	62 3	1 9	16 3	Мангистауская
Жамбыл	15 930	15 911	Оңтүстік Қазақстан	69 478	69 434	3 622	17 2	0 5	28 0	4 8	36 9	26 1	16 3	Павлодарская
Қарағанды	6 662	6 646	Қазақстан Шығыс	3 701	3 673	16 651	12 7	1 3	48 8	14 8	31 7	39 8	6 3	Северо-Восточно-Казахстанская
Қостанай	6 260	6 221	Қазақстан	42 0	2 7	26 1	7 9	22 7	31 4	8 8	48 0	0 4	10 0	Казахстанская
Қызылорда	2 588	2 588	Қазақстан	42 0	2 7	26 1	7 9	22 7	31 4	8 8	48 0	0 4	10 0	Казахстанская
Манғыстау	1 200	1 198	Қазақстан	42 0	2 7	26 1	7 9	22 7	31 4	8 8	48 0	0 4	10 0	Казахстанская
Оңтүстік Қазақстан	69 478	69 434	Қазақстан	42 0	2 7	26 1	7 9	22 7	31 4	8 8	48 0	0 4	10 0	Казахстанская
Павлодар	3 644	3 622	Қазақстан	42 0	2 7	26 1	7 9	22 7	31 4	8 8	48 0	0 4	10 0	Казахстанская
Солтүстік Қазақстан	3 701	3 673	Қазақстан	42 0	2 7	26 1	7 9	22 7	31 4	8 8	48 0	0 4	10 0	Казахстанская
Шығыс Қазақстан	16 651	16 564	Қазақстан	42 0	2 7	26 1	7 9	22 7	31 4	8 8	48 0	0 4	10 0	Казахстанская

Жалғасы	соның ішінде аял пайдалы жерлері барлар	опардан										5000 га жоғары қожа- лық далы сань жерлері	
		50 га дейін		50-ден 200 га дейін		200-ден 1000 га дейін		1000-нан 5000 га дейін		5000 га жоғары			
		қожа-лық сань	егістік жерлері	қожа-лық сань	егістік жерлері	қожа-лық сань	егістік жерлері	қожа-лық сань	егістік жерлері	қожа-лық сань	егістік жерлері		
		до 50 га		от 50 до 200 га		от 200 до 1000 га		от 1000 до 5000 га		свыше 5000 га			
Қожалық-тардың барлығы, бірлік	барлығы	егістік жерлері	егістік жерлері	егістік жерлері	егістік жерлері	егістік жерлері	егістік жерлері	егістік жерлері	егістік жерлері	егістік жерлері	егістік жерлері	егістік жерлері	
Всего хозяйств, единиц	в т.ч. имеющихся сельхозугодья	число хозяйств	сельхозугодья	число хозяйств	сельхозугодья	число хозяйств	сельхозугодья	число хозяйств	сельхозугодья	число хозяйств	сельхозугодья	число хозяйств	сельхозугодья
Астана қаласы	16	37,5	7,9	50,0	43,5	12,5	48,6	-	-	-	-	-	-
Алматы қаласы	71	97,2	30,9	2,8	69,1	-	-	-	-	-	-	-	-

г.Астана
г.Алматы

3.5. 2008 жылғы егістік жерлердің бары бойынша шаруа (фермер) қожалықтарын топтастыру Группировка крестьянских (фермерских) хозяйств по наличию пашни в 2008 году

егістіктері бар шаруашылықтардың санына және шаруашылықтардағы егістіктердің жалпы ауданына, пайызбен

в процентах к числу хозяйств, имеющих пашню и к общей площади пашни в хозяйствах

Қазақстан Республикасы	Қожалық-тардың барлығы, бірлік	соның ішінде егістік	опардан										5000 га жоғары қожа-лық сань егістік
			50 га дейін		50-ден 200 га дейін		200-ден 1000 га дейін		1000-нан 5000 га дейін		5000 га жоғары		
			қожа-лық сань	егістік	қожа-лық сань	егістік	қожа-лық сань	егістік	қожа-лық сань	егістік	қожа-лық сань	егістік	
			до 50 га		от 50 до 200 га		от 200 до 1000 га		от 1000 до 5000 га		свыше 5000 га		
Всего хозяйств, единиц	в т.ч. пашню	число хозяйств	пашня	число хозяйств	пашня	число хозяйств	пашня	число хозяйств	пашня	число хозяйств	пашня	число хозяйств	пашня
193 855	153 392	83,0	12,2	10,5	16,4	3,9	18,8	1,5	15,9	1,1	36,7	1,1	36,7
4 726	3 807	13,5	1,4	46,9	15,3	23,5	22,1	9,4	19,5	6,7	41,7	6,7	41,7
4 857	2 077	19,6	2,1	47,6	20,0	22,6	27,9	6,7	18,5	3,5	31,5	3,5	31,5
51 608	41 893	92,8	40,1	5,7	26,2	1,1	16,1	0,3	9,3	0,1	8,3	0,1	8,3
2 041	408	82,9	6,4	5,1	4,4	5,6	18,5	3,9	28,7	2,5	42,0	2,5	42,0
4 360	1 043	22,1	0,8	31,3	7,3	24,3	15,9	12,4	18,5	9,9	57,5	9,9	57,5

3.6. Негізгі ауыл шаруашылығы дақылдарының егістік алқабы

Посевная площадь основных сельскохозяйственных культур

мың га

тыс. га

	2004	2005	2006	2007	2008	
Шаруашылықтардың барлық санаттары						
Все категории хозяйств						
Барлық егістік алқабы	18 036,4	18 445,2	18 369,1	18 954,5	20 119,2	Вся посевная площадь
одан:						из нее:
Дәнді дақылдар	14 278,0	14 841,9	14 839,8	15 427,9	16 190,1	Зерновые культуры
соның ішінде:						из них:
күздік және жаздық бидай	11 956,6	12 647,9	12 425,8	12 892,3	13 476,1	пшеница озимая и яровая
дәндік жүгері	103,4	104,4	90,9	93,2	97,8	кукуруза на зерно
күріш	81,2	85,7	88,0	88,4	75,7	рис
күздік және жаздық арпа	1 676,9	1 577,2	1 782,0	1 873,8	2 126,8	ячмень озимый и яровой
күздік қара бидай	29,9	33,7	45,0	53,0	58,3	рожь озимая и яровая
сұлы	174,4	143,9	162,7	171,3	159,3	овес
қарақұмық	91,1	83,0	91,2	144,2	78,4	гречиха
тары	80,7	85,2	76,8	45,1	42,8	просо
дәнді-бұршақты дақылдар	33,5	32,0	32,4	37,8	44,7	зернобобовые
Картоп	168,2	168,2	153,9	155,5	163,7	Картофель
Майлы дақылдар олардан:	665,0	669,7	751,4	672,8	913,7	Масличные культуры
қытай бұршақ	33,2	38,2	46,7	49,9	51,8	из них:
күнбағыс	457,6	454,5	492,6	365,7	579,7	соевые бобы
қыша	5,4	4,2	4,1	2,2	2,3	подсолнечник
шашақты зығыр	1,0	1,1	5,1	4,5	12,8	горчица
Қант қызылшасы (фабрикалық)	22,3	17,5	14,4	13,7	13,1	лен-кудряш
Мал азықтық дақылдар олардан:	2 515,8	2 380,6	2 255,9	2 329,0	2 486,2	Свекла сахарная (фабричная)
сүрлемдік жүгері және балауса азық	67,6	67,3	56,0	60,7	62,0	Кормовые культуры
бір жылдық шөптер	312,0	231,8	185,3	210,4	214,3	из них:
көпжылдық шөптер	2 133,1	2 063,6	2 003,1	2 053,7	2 198,9	кукуруза на силос и зеленый корм
Шитті мақта	223,7	204,2	200,1	206,1	178,6	однолетние травы
Көкөністер олардан:	154,9	154,2	145,0	143,0	168,8	многолетние травы
бақша дақылдары	43,6	43,4	42,0	38,8	55,9	Хлопок-сырец
						Овощи
						из них:
						бахчевые культуры
Ауыл шаруашылығы кәсіпорындары						
Сельхозпредприятия						
Барлық егістік алқабы	10 273,5	11 137,2	11 391,1	11 694,3	12 428,2	Вся посевная площадь
одан:						из нее:
Дәнді дақылдар	8 573,2	9 449,5	9 709,5	9 970,2	10 580,3	Зерновые культуры
соның ішінде:						из них:
күздік және жаздық бидай	7 377,2	8 250,1	8 354,3	8 572,5	9 040,2	пшеница озимая и яровая
дәндік жүгері	27,7	21,9	18,5	22,8	20,7	кукуруза на зерно
күріш	64,1	65,8	65,4	67,7	61,0	рис
күздік және жаздық арпа	880,7	896,2	1 017,4	1 048,2	1 226,6	ячмень озимый и яровой

Жалғасы

Продолжение

	2004	2005	2006	2007	2008	
күздік қара бидай	18,5	17,6	25,9	32,3	37,5	рожь озимая и
сұлы	99,7	87,5	108,0	106,4	96,2	яровая
қарақұмық	27,3	28,9	36,8	51,1	23,6	овес
тары	37,7	33,8	32,0	27,7	21,9	гречиха
дәнді-бұршақты дақылдар	18,8	22,1	24,1	28,3	35,0	просо
Картоп	5,8	4,9	4,9	5,4	7,1	зернобобовые
Майлы дақылдар олардан:	201,4	245,6	339,0	327,4	416,9	Картофель
қытай бұршақ	18,5	15,4	16,3	17,4	16,6	Масличные культуры
күнбағыс	91,6	132,0	162,5	106,7	185,7	из них:
қыша	3,1	2,9	3,3	1,5	1,5	соевые бобы
шашақты зығыр	1,0	1,1	5,0	4,5	12,8	подсолнечник
Қант қызылшасы (фабрикалық)	5,8	4,6	4,0	3,9	4,6	горчица
Мал азықтық дақылдар олардан:	1 458,2	1 410,5	1 309,0	1 360,5	1 392,0	лен-кудряш
сүрлемдік жүгері және балауса азық	49,4	54,1	42,7	47,4	46,1	Свекла сахарная (фабричная)
бір жылдық шөптер	199,3	180,4	123,9	147,9	156,4	Кормовые культуры
көпжылдық шөптер	1 207,3	1 169,7	1 136,5	1 163,3	1 184,8	из них:
Шитті мақта	20,7	15,0	17,2	16,9	11,3	кукуруза на силос и
Көкөністер олардан:	6,7	6,5	6,0	8,8	15,8	зеленый корм
бақша дақылдары	1,3	1,3	1,6	2,2	6,9	однолетние травы
						многолетние травы
						Хлопок-сырец
						Овощи
						из них:
						бахчевые культуры
Шаруа (фермер) қожалықтары						
Крестьянские (фермерские) хозяйства						
Бүкіл егістік алқабы	7 247,5	6 871,3	6 655,1	6 987,9	7 432,4	Вся посевная площадь
одан:						из нее:
Дәнді дақылдар соның ішінде:	5 592,6	5 327,5	5 087,7	5 431,2	5 591,1	Зерновые культуры
күздік және жаздық бидай	4 511,9	4 353,3	4 043,7	4 306,9	4 429,2	из них:
дәндік жүгері	63,4	70,7	64,8	61,9	69,3	пшеница озимая и
күріш	15,7	19,8	22,5	20,7	14,7	яровая
күздік және жаздық арпа	773,1	675,3	759,8	822,8	897,7	кукуруза на зерно
күздік қара бидай	11,4	16,1	19,1	20,7	20,8	рис
сұлы	71,5	56,2	54,6	64,6	62,9	ячмень озимый и
қарақұмық	63,1	53,8	54,2	93,1	54,8	яровой
тары	39,6	49,3	43,0	16,1	19,8	рожь озимая и
дәнді-бұршақты дақылдар	14,4	9,4	7,9	9,0	9,3	яровая
Картоп	26,0	24,5	27,1	30,4	31,9	овес
Майлы дақылдар олардан:	418,9	390,8	390,5	336,7	491,8	гречиха
қытай бұршақ	14,5	22,3	30,2	32,1	34,7	просо
күнбағыс	332,9	296,3	310,3	250,6	389,5	зернобобовые
қыша	2,3	1,3	0,8	0,7	0,8	Картофель
шашақты зығыр	0,0	0,0	0,1	-	0,0	Масличные культуры
Қант қызылшасы (фабрикалық)	15,3	12,3	9,9	8,9	7,8	из них:
						соевые бобы
						подсолнечник
						горчица
						лен-кудряш
						Свекла сахарная (фабричная)

	2004	2005	2006	2007	2008	
Мал азықтық						
дақылдар	934,2	864,1	889,9	926,6	1055,5	Кормовые культуры
олардан:						из них:
сүрлемдік жүгері						кукуруза на силос и
және балауса азық	16,8	11,8	12,5	12,9	15,1	зеленый корм
бір жылдық шөптер	112,5	50,6	56,2	61,7	56,8	однолетние травы
көпжылдық шөптер	804,3	790,5	816,0	849,7	977,7	многолетние травы
Шитті мақта	198,5	187,8	182,5	188,9	167,3	Хлопок-сырең
Көкөністер	55,0	56,5	60,8	59,9	82,4	Овощи
олардан:						из них:
бақша дақылдары	22,1	23,9	27,0	23,7	38,4	бахчевые культуры
Жұртшылық шаруашылығы						
Хозяйства населения						
Бүкіл егістік						Вся посевная
алқабы	515,4	436,7	322,9	272,3	258,6	площадь
одан:						из нее:
Дәнді дақылдар	112,2	64,9	42,6	26,5	18,7	Зерновые культуры
олардан:						из них:
күздік және жаздық						пшеница озимая и
бидай	67,5	44,5	27,6	12,9	6,7	яровая
дәндік жүгері	12,3	11,8	7,6	8,5	7,8	кукуруза на зерно
күріш	1,4	0,1	0,1	0,0	-	рис
күздік және жаздық						ячмень озимый и
арпа	23,1	5,7	4,7	2,8	2,5	яровой
сұлы	3,2	0,2	0,1	0,3	0,2	овес
қарақұмық	0,7	0,3	0,2	0,0	-	гречиха
тары	3,4	2,1	1,8	1,3	1,1	просо
дәнді-бұршақты						
дақылдар	0,3	0,5	0,4	0,5	0,4	зернобобовые
Картоп	136,4	138,8	121,9	119,7	124,7	Картофель
Майлы дақылдар	44,7	33,3	21,9	8,7	5,0	Масличные культуры
олардан:						из них:
қытай бұршақ	0,2	0,5	0,2	0,4	0,5	соевые бобы
күнбағыс	33,1	26,2	19,8	8,4	4,5	подсолнечник
Қант қызылшасы						Свекла сахарная
(фабрикалық)	1,2	0,6	0,5	0,9	0,7	(фабричная)
Мал азықтық						
дақылдар	123,4	106,0	57,0	41,9	38,7	Кормовые культуры
олардан:						из них:
сүрлемдік жүгері						кукуруза на силос и
және балауса азық	1,4	1,4	0,8	0,4	0,8	зеленый корм
бір жылдық шөптер	0,2	0,8	5,2	0,8	1,1	однолетние травы
көпжылдық шөптер	121,5	103,4	50,6	40,7	36,4	многолетние травы
Шитті мақта	4,5	1,4	0,4	0,3	0,0	Хлопок-сырең
Көкөністер	113,1	91,2	78,2	74,3	70,6	Овощи
олардан:						из них:
бақша дақылдары	20,2	18,2	13,4	12,9	10,6	бахчевые культуры

3.7. Өңірлер бөлінісіндегі негізгі ауыл шаруашылығы дақылдарының егістік алқабы

Посевная площадь основных сельскохозяйственных культур в разрезе регионов

мың га

тыс. га

	2004	2005	2006	2007	2008	
Шаруашылықтардың барлық санаттары						
Все категории хозяйств						
Қазақстан Республикасы	18 036,4	18 445,2	18 369,1	18 954,5	20 119,2	Республика Казахстан
Ақмола	4 031,5	4 003,8	4 080,0	4 233,3	4 501,2	Акмолинская
Ақтөбе	814,9	822,9	841,3	749,6	801,1	Актюбинская
Алматы	861,6	884,5	885,7	891,2	898,3	Алматинская
Атырау	5,4	5,0	5,8	6,5	6,3	Атырауская
Батыс Қазақстан	742,6	774,5	660,4	620,8	660,5	Западно-Казахстанская
Жамбыл	532,6	551,7	512,8	513,4	492,7	Жамбылская
Қарағанды	1 112,1	1 108,4	902,6	968,2	973,9	Қарағандинская
Қостанай	3 615,6	3 832,4	4 070,6	4 474,5	4 731,2	Қостанайская
Қызылорда	145,9	149,4	151,6	153,7	146,1	Қызылординская
Маңғыстау	0,3	0,2	0,3	0,5	0,6	Мангистауская
Оңтүстік Қазақстан	762,7	758,3	717,9	671,9	648,6	Южно-Казахстанская
Павлодар	962,0	985,0	896,4	939,9	1 043,5	Павлодарская
Солтүстік Қазақстан	3 394,1	3 546,0	3 626,6	3 747,3	4 146,0	Северо-Казахстанская
Шығыс Қазақстан	1 051,3	1 018,5	1 012,7	979,3	1 065,7	Восточно-Казахстанская
Астана қаласы	2,1	2,6	2,7	2,9	2,1	г.Астана
Алматы қаласы	1,7	2,0	1,7	1,5	1,4	г.Алматы
Ауыл шаруашылығы кәсіпорындары						
Сельхозпредприятия						
Қазақстан Республикасы	10 273,5	11 137,2	11 391,1	11 694,3	12 428,2	Республика Казахстан
Ақмола	2 953,8	3 081,0	3 145,3	3 241,0	3 467,8	Акмолинская
Ақтөбе	472,7	462,8	479,2	446,5	470,3	Актюбинская
Алматы	286,9	269,4	270,5	266,5	269,0	Алматинская
Атырау	1,9	1,5	2,4	3,0	2,8	Атырауская
Батыс Қазақстан	311,5	294,2	253,9	211,5	232,3	Западно-Казахстанская
Жамбыл	181,2	184,4	162,3	149,1	123,2	Жамбылская
Қарағанды	480,0	429,4	370,9	358,0	362,9	Қарағандинская
Қостанай	2 513,1	2 701,1	2 870,4	3 084,2	3 223,5	Қостанайская
Қызылорда	83,0	85,4	86,0	92,3	86,3	Қызылординская
Маңғыстау	0,0	0,0	0,1	0,2	0,3	Мангистауская
Оңтүстік Қазақстан	216,6	206,6	225,2	225,4	212,1	Южно-Казахстанская
Павлодар	409,9	399,4	393,0	425,9	440,8	Павлодарская
Солтүстік Қазақстан	2 181,1	2 689,9	2 772,0	2 856,8	3 172,7	Северо-Казахстанская
Шығыс Қазақстан	179,6	329,3	357,5	330,6	361,8	Восточно-Казахстанская
Астана қаласы	0,9	1,1	1,3	2,1	1,3	г.Астана
Алматы қаласы	1,3	1,7	1,1	1,2	1,1	г.Алматы
Шаруа (фермер) қожалықтары						
Крестьянские (фермерские) хозяйства						
Қазақстан Республикасы	7 247,5	6 871,3	6 655,1	6 987,9	7 432,4	Республика Казахстан

	2004	2005	2006	2007	2008	
Ақмола	1 057,2	901,1	916,3	975,9	1 014,7	Ақмолинская
Ақтөбе	332,8	348,5	351,0	293,4	321,5	Актюбинская
Алматы	493,2	542,7	565,3	575,6	582,0	Алматинская
Атырау	0,9	0,8	1,0	1,2	1,4	Атырауская
Батыс Қазақстан	420,6	470,1	401,6	401,0	419,6	Западно-Казахстанская
Жамбыл	303,4	344,0	333,4	346,2	350,7	Жамбылская
Қарағанды	621,8	668,6	521,6	602,8	603,7	Қарағандинская
Қостанай	1 091,3	1 120,1	1 189,2	1 380,2	1 497,9	Қостанайская
Қызылорда	27,0	35,0	36,5	38,5	38,0	Қызылординская
Маңғыстау	0,2	0,1	0,2	0,3	0,3	Маңгистауская
Оңтүстік Қазақстан	415,7	436,4	436,6	407,5	400,0	Южно-Казахстанская
Павлодар	538,9	571,1	494,0	504,8	593,7	Павлодарская
Солтүстік Қазақстан	1 163,6	827,5	828,5	865,9	944,2	Северо-Казахстанская
Шығыс Қазақстан	780,8	604,7	579,3	594,4	664,5	Восточно-Казахстанская
Астана қаласы	0,0	0,5	0,1	0,1	0,1	г.Астана
Алматы қаласы	0,1	0,1	0,5	0,1	0,1	г.Алматы
Жұртшылық шаруашылығы						
Хозяйства населения						
Қазақстан Республикасы	515,4	436,7	322,9	272,3	258,6	Республика Казахстан
Ақмола	20,5	21,7	18,4	16,4	18,7	Ақмолинская
Ақтөбе	9,4	11,6	11,1	9,7	9,3	Актюбинская
Алматы	81,5	72,4	49,9	49,1	47,3	Алматинская
Атырау	2,6	2,7	2,4	2,3	2,1	Атырауская
Батыс Қазақстан	10,5	10,2	4,9	8,3	8,6	Западно-Казахстанская
Жамбыл	48,0	23,3	17,1	18,1	18,8	Жамбылская
Қарағанды	10,3	10,4	10,1	7,4	7,3	Қарағандинская
Қостанай	11,2	11,2	11,0	10,1	9,8	Қостанайская
Қызылорда	35,9	29,0	29,1	22,9	21,8	Қызылординская
Маңғыстау	0,1	0,1	0,0	0,0	0,0	Маңгистауская
Оңтүстік Қазақстан	130,4	115,3	56,1	39,0	36,5	Южно-Казахстанская
Павлодар	13,2	14,5	9,4	9,2	9,0	Павлодарская
Солтүстік Қазақстан	49,4	28,6	26,1	24,6	29,1	Северо-Казахстанская
Шығыс Қазақстан	90,9	84,5	75,9	54,3	39,4	Восточно-Казахстанская
Астана қаласы	1,2	1,0	1,1	0,7	0,7	г.Астана
Алматы қаласы	0,3	0,2	0,3	0,2	0,2	г.Алматы

3.8. Дәнді және дәнді-бұршақты дақылдардың егістік алқабы Посевная площадь зерновых и зернобобовых культур

мың га

тыс. га

	2004	2005	2006	2007	2008	
Шаруашылықтардың барлық санаттары						
Все категории хозяйств						
Қазақстан Республикасы	14 278,0	14 841,9	14 839,8	15 427,9	16 190,1	Республика Казахстан
Ақмола	3 606,0	3 604,3	3 702,5	3 875,2	4 131,3	Ақмолинская
Ақтөбе	726,3	735,1	751,0	662,0	700,3	Актюбинская
Алматы	490,0	502,3	491,4	494,3	492,0	Алматинская

Қазақстанның ауыл, орман және балық шаруашылығы

Жалғасы

Продолжение

	2004	2005	2006	2007	2008	
Атырау	1,2	1,2	1,2	0,8	0,6	Атырауская
Батыс						Западно-
Қазақстан	666,9	701,7	570,6	532,2	543,0	Казахстанская
Жамбыл	377,3	402,7	369,9	332,1	293,6	Жамбылская
Қарағанды	845,4	862,1	662,0	708,8	699,9	Қарағандинская
Қостанай	3 053,7	3 396,2	3 613,7	3 957,8	4 159,9	Қостанайская
Қызылорда	79,6	84,8	84,6	85,1	72,1	Қызылординская
Оңтүстік Қазақстан	226,4	241,7	259,1	205,6	175,9	Южно-Казахстанская
Павлодар	578,0	586,8	555,1	634,4	623,7	Павлодарская
Солтүстік						Северо-
Қазақстан	3 031,0	3 135,7	3 194,8	3 335,4	3 700,4	Казахстанская
Шығыс						Восточно-
Қазақстан	595,9	586,4	583,2	603,4	596,6	Казахстанская
Астана қаласы	-	0,5	0,5	0,5	0,4	г.Астана
Алматы қаласы	0,3	0,4	0,2	0,3	0,4	г.Алматы

Ауыл шаруашылығы кәсіпорындары
Сельхозпредприятия

Қазақстан Республикасы						Республика Казахстан
Ақмола	2 620,8	2 757,7	2 831,4	2 943,7	3 168,1	Ақмолинская
Ақтөбе	397,1	393,0	408,5	384,3	403,7	Ақтөбинская
Алматы	175,4	170,7	174,2	169,1	173,9	Алматинская
Атырау	1,2	1,2	1,2	0,7	0,6	Атырауская
Батыс						Западно-
Қазақстан	274,4	264,1	216,1	177,0	185,2	Казахстанская
Жамбыл	137,7	155,9	139,2	119,6	94,3	Жамбылская
Қарағанды	374,3	345,8	294,1	276,0	277,9	Қарағандинская
Қостанай	2 117,8	2 354,8	2 518,9	2 681,3	2 804,1	Қостанайская
Қызылорда	58,9	61,0	58,6	61,4	54,1	Қызылординская
Оңтүстік Қазақстан	108,7	115,9	141,0	124,4	107,7	Южно-Казахстанская
Павлодар	251,4	254,5	271,9	299,2	278,5	Павлодарская
Солтүстік						Северо-
Қазақстан	1 935,5	2 362,8	2 418,1	2 510,8	2 796,5	Казахстанская
Шығыс						Восточно-
Қазақстан	119,7	211,6	236,1	222,0	235,0	Казахстанская
Астана қаласы	-	-	-	0,5	0,4	г.Астана
Алматы қаласы	0,3	0,4	0,2	0,2	0,3	г.Алматы

Шаруа (фермер) қожалықтары
Крестьянские (фермерские) хозяйства

Қазақстан Республикасы						Республика Казахстан
Ақмола	5 592,6	5 327,5	5 087,7	5 431,2	5 591,1	Ақмолинская
Ақтөбе	985,2	845,4	870,3	931,5	963,2	Ақтөбинская
Алматы	328,0	338,8	340,6	277,3	296,3	Алматинская
Атырау	303,5	321,6	315,2	322,3	315,8	Алматинская
Батыс	-	-	-	0,1	-	Атырауская
Қазақстан	392,2	437,6	354,5	355,2	357,8	Казахстанская
Жамбыл	223,4	244,4	228,9	209,8	197,1	Жамбылская
Қарағанды	471,1	516,3	367,9	432,8	422,0	Қарағандинская
Қостанай	935,9	1 041,4	1 094,8	1 276,5	1 355,8	Қостанайская
Қызылорда	16,2	21,8	23,8	22,2	16,7	Қызылординская
Оңтүстік Қазақстан	87,7	105,9	109,6	77,1	64,5	Южно-Казахстанская
Павлодар	325,8	331,0	283,0	335,2	345,0	Павлодарская
Солтүстік						Северо-
Қазақстан	1 073,9	772,6	776,0	824,5	903,8	Казахстанская

	2004	2005	2006	2007	2008	
Шығыс						Восточно-
Қазақстан	449,7	350,2	322,6	366,6	353,0	Казахстанская
Астана қаласы	-	0,5	0,5	-	-	г.Астана
Алматы қаласы	-	0,0	0,0	0,1	0,1	г.Алматы
Жұртшылық шаруашылығы						
Хозяйства населения						
Қазақстан						Республика
Республикасы	112,2	64,9	42,6	26,5	18,7	Казахстан
Ақмола	-	1,2	0,8	-	-	Ақмолинская
Ақтөбе	1,2	3,3	1,9	0,4	0,3	Актюбинская
Алматы	11,1	9,9	2,0	2,9	2,3	Алматинская
Батыс						Западно-
Қазақстан	0,3	-	-	-	-	Казахстанская
Жамбыл	16,2	2,4	1,8	2,7	2,2	Жамбылская
Қызылорда	4,5	2,0	2,2	1,5	1,3	Кызылординская
Оңтүстік Қазақстан	30,0	19,9	8,5	4,1	3,7	Южно-Казахстанская
Павлодар	0,8	1,3	0,2	-	0,2	Павлодарская
Солтүстік						Северо-
Қазақстан	21,6	0,3	0,7	0,1	0,1	Казахстанская
Шығыс						Восточно-
Қазақстан	26,5	24,6	24,5	14,8	8,6	Казахстанская

3.9. Бидайдың егістік алқабы Посевная площадь пшеницы

мың га

тыс. га

	2004	2005	2006	2007	2008	
Шаруашылықтардың барлық санаттары						
Все категории хозяйств						
Қазақстан						Республика
Республикасы	11 956,6	12 647,9	12 425,5	12 892,3	13 476,1	Казахстан
Ақмола	3 192,2	3 262,8	3 320,8	3 487,4	3 664,8	Ақмолинская
Ақтөбе	586,7	604,6	598,5	541,8	546,7	Актюбинская
Алматы	253,3	266,2	261,8	229,6	218,1	Алматинская
Атырау	0,2	0,3	0,1	0,1	-	Атырауская
Батыс						Западно-
Қазақстан	505,8	526,7	356,3	328,1	332,1	Казахстанская
Жамбыл	249,7	269,7	238,1	184,3	161,9	Жамбылская
Қарағанды	754,7	773,5	582,9	610,0	606,1	Қарағандинская
Қостанай	2 786,3	3 149,8	3 307,1	3 671,7	3 844,6	Қостанайская
Қызылорда	10,2	12,8	10,7	9,8	8,2	Қызылординская
Оңтүстік Қазақстан	184,4	194,6	210,1	170,4	144,0	Южно-Казахстанская
Павлодар	397,1	408,5	389,8	421,2	446,2	Павлодарская
Солтүстік						Северо-
Қазақстан	2 602,8	2 756,5	2 751,1	2 854,2	3 086,1	Казахстанская
Шығыс						Восточно-
Қазақстан	433,2	421,0	397,7	383,2	416,9	Казахстанская
Астана қаласы	-	0,5	0,5	0,5	0,4	г.Астана
Алматы қаласы	-	0,4	-	-	-	г.Алматы
Ауыл шаруашылығы кәсіпорындары						
Сельхозпредприятия						
Қазақстан						Республика
Республикасы	7 377,2	8 250,1	8 354,3	8 572,5	9 040,2	Казахстан
Ақмола	2 339,6	2 510,0	2 556,5	2 657,0	2 820,8	Ақмолинская
Ақтөбе	319,3	320,7	327,3	317,5	318,5	Актюбинская

Қазақстанның ауыл, орман және балық шаруашылығы

Жалғасы

Продолжение

	2004	2005	2006	2007	2008	
Алматы	92,9	91,9	97,1	75,6	83,0	Алматинская
Атырау	0,2	0,3	0,1	-	-	Атырауская
Батыс						Западно-
Қазақстан	198,7	191,3	141,6	117,9	124,6	Казахстанская
Жамбыл	89,3	107,8	95,6	68,7	56,6	Жамбылская
Қарағанды	330,2	310,9	261,1	242,8	246,3	Карагандинская
Қостанай	1 938,0	2 179,5	2 305,9	2 473,8	2 589,4	Костанайская
Қызылорда	6,0	7,2	5,2	5,4	4,9	Қызылординская
Оңтүстік Қазақстан	95,3	101,7	122,9	112,7	98,4	Южно-Казахстанская
Павлодар	173,1	182,1	185,2	194,4	192,5	Павлодарская
Солтүстік						Северо-
Қазақстан	1 711,0	2 104,2	2 100,7	2 169,9	2 341,3	Казахстанская
Шығыс						Восточно-
Қазақстан	83,6	142,1	155,1	136,3	163,5	Казахстанская
Астана қаласы	-	-	-	0,5	0,4	г.Астана
Алматы қаласы	-	0,4	-	-	-	г.Алматы
Шаруа (фермер) қожалықтары						
Крестьянские (фермерские) хозяйства						
Қазақстан						Республика
Республикасы	4 511,9	4 353,3	4 043,6	4 306,9	4 429,2	Казахстан
Ақмола	852,6	751,8	763,7	830,4	844,0	Ақмолинская
Ақтөбе	266,3	280,7	269,4	223,9	227,9	Актюбинская
Алматы	154,5	170,6	164,6	153,5	135,0	Алматинская
Атырау	-	-	-	0,1	-	Атырауская
Батыс						Западно-
Қазақстан	306,9	335,4	214,7	210,2	207,5	Казахстанская
Жамбыл	153,0	161,9	142,5	115,6	105,3	Жамбылская
Қарағанды	424,5	462,6	321,8	367,2	359,8	Карагандинская
Қостанай	848,3	970,3	1 001,2	1 197,9	1 255,2	Костанайская
Қызылорда	3,3	5,2	5,0	4,4	3,3	Қызылординская
Оңтүстік Қазақстан	65,8	79,4	83,7	57,5	45,4	Южно-Казахстанская
Павлодар	223,9	225,9	204,5	226,8	253,6	Павлодарская
Солтүстік						Северо-
Қазақстан	885,2	652,0	649,7	684,3	744,7	Казахстанская
Шығыс						Восточно-
Қазақстан	327,6	257,0	222,3	235,1	247,5	Казахстанская
Астана қаласы	-	0,5	0,5	-	-	г.Астана
Жұртшылық шаруашылығы						
Хозяйства населения						
Қазақстан						Республика
Республикасы	67,5	44,5	27,6	12,9	6,7	Казахстан
Ақмола	-	1,0	0,6	-	-	Ақмолинская
Ақтөбе	1,1	3,2	1,8	0,4	0,3	Актюбинская
Алматы	5,9	3,7	0,1	0,5	0,1	Алматинская
Батыс						Западно-
Қазақстан	0,2	-	-	-	-	Казахстанская
Жамбыл	7,4	-	-	-	-	Жамбылская
Қызылорда	0,9	0,4	0,5	0,0	0,0	Қызылординская
Оңтүстік Қазақстан	23,3	13,5	3,5	0,2	0,2	Южно-Казахстанская
Павлодар	0,1	0,5	0,1	-	0,1	Павлодарская
Солтүстік						Северо-
Қазақстан	6,6	0,3	0,7	0,0	0,1	Казахстанская
Шығыс						Восточно-
Қазақстан	22,0	21,9	20,3	11,8	5,9	Казахстанская

3.10. Дәндік жүгерінің егістік алқабы Посевная площадь кукурузы на зерно

шаруашылықтың барлық санаттарында
мың гаво всех категориях хозяйств
тыс. га

	2004	2005	2006	2007	2008	
Қазақстан Республикасы	103,4	104,4	90,9	93,2	97,8	Республика Казахстан
Алматы	65,8	65,3	58,1	61,2	62,6	Алматинская
Ақтөбе	-	-	0,1	-	-	Актюбинская
Батыс Қазақстан	-	0,5	1,0	0,4	2,0	Западно-Казахстанская
Жамбыл	18,7	15,4	13,6	14,5	13,4	Жамбылская
Қызылорда	1,0	0,9	0,9	0,9	0,9	Кызылординская
Оңтүстік Қазақстан	17,7	21,6	17,2	14,5	17,5	Южно-Казахстанская
Солтүстік Қазақстан	-	0,5	-	1,7	1,4	Северо-Казахстанская
Шығыс Қазақстан	0,2	0,2	-	0,0	0,0	Восточно-Казахстанская
Алматы қаласы	-	-	0,0	-	-	г.Алматы

3.11. Күріштің егістік алқабы Посевная площадь риса

шаруашылықтың барлық санаттарында
мың гаво всех категориях хозяйств
тыс. га

	2004	2005	2006	2007	2008	
Қазақстан Республикасы	81,2	85,7	88,0	88,4	75,7	Республика Казахстан
Алматы	12,8	13,1	13,4	13,6	14,0	Алматинская
Қызылорда	66,6	70,3	72,1	73,3	61,7	Кызылординская
Оңтүстік Қазақстан	1,8	2,3	2,5	1,5	0,0	Южно-Казахстанская

3.12. Арпаның егістік алқабы Посевная площадь ячменя

шаруашылықтың барлық санаттарында
мың гаво всех категориях хозяйств
тыс. га

	2004	2005	2006	2007	2008	
Қазақстан Республикасы	1 676,9	1 577,2	1 781,9	1 873,8	2 126,8	Республика Казахстан
Ақмола	364,0	311,0	354,5	349,2	427,9	Ақмолинская
Ақтөбе	131,8	117,4	133,1	109,3	139,4	Актюбинская
Алматы	150,5	151,4	153,6	185,9	193,0	Алматинская
Атырау	0,6	0,5	0,9	0,5	0,6	Атырауская
Батыс Қазақстан	135,7	131,5	162,2	180,3	179,6	Западно-Казахстанская
Жамбыл	107,3	117,1	117,8	132,9	117,8	Жамбылская
Қарағанды	86,8	83,6	70,7	88,2	86,3	Карагандинская
Қостанай	174,7	175,0	215,8	203,7	241,0	Костанайская
Қызылорда	0,1	0,0	0,0	0,3	0,6	Кызылординская
Оңтүстік Қазақстан	20,4	20,6	27,2	16,9	12,3	Южно-Казахстанская
Павлодар	61,9	62,1	63,5	92,0	98,6	Павлодарская
Солтүстік Қазақстан	356,6	315,4	384,6	412,0	537,1	Северо-Казахстанская
Шығыс Қазақстан	86,2	91,5	97,9	102,3	92,2	Восточно-Казахстанская
Алматы қаласы	-	0,1	0,1	0,3	0,4	г.Алматы

3.13. Қара бидайдың егістік алқабы

Посевная площадь ржи

шаруашылықтың барлық санаттарында
мың гаво всех категориях хозяйств
тыс. га

	2004	2005	2006	2007	2008	
Қазақстан Республикасы	29,9	33,7	45,0	53,0	58,3	Республика Казахстан
Ақмола	-	0,2	1,9	4,8	4,4	Ақмолинская
Ақтөбе	1,6	1,4	1,2	1,5	3,9	Актюбинская
Алматы	1,2	1,2	0,4	0,5	0,5	Алматинская
Атырау	0,3	0,2	0,1	-	-	Атырауская
Батыс Қазақстан	8,8	8,2	7,8	7,1	6,7	Западно-Казахстанская
Қарағанды	-	-	0,2	0,2	-	Қарагандинская
Қостанай	0,7	0,8	3,7	2,9	5,6	Қостанайская
Оңтүстік Қазақстан	0,2	0,1	0,1	0,1	0,0	Южно-Казахстанская
Павлодар	5,4	8,3	10,6	14,8	12,5	Павлодарская
Солтүстік Қазақстан	0,5	0,3	1,1	1,9	7,1	Северо-Казахстанская
Шығыс Қазақстан	11,2	13,0	17,9	19,2	17,6	Восточно-Казахстанская

3.14. Сұлының егістік алқабы

Посевная площадь овса

шаруашылықтың барлық санаттарында
мың гаво всех категориях хозяйств
тыс. га

	2004	2005	2006	2007	2008	
Қазақстан Республикасы	174,4	143,9	162,7	171,3	159,3	Республика Казахстан
Ақмола	29,8	22,9	23,1	31,1	29,3	Ақмолинская
Ақтөбе	1,6	1,7	1,8	1,8	2,1	Актюбинская
Алматы	3,3	2,7	2,2	2,4	2,3	Алматинская
Батыс Қазақстан	1,4	3,9	3,6	1,9	1,5	Западно-Казахстанская
Жамбыл	0,9	-	0,0	0,1	-	Жамбылская
Қарағанды	3,0	4,8	7,2	9,7	5,8	Қарагандинская
Қостанай	59,3	41,5	47,1	47,4	48,4	Қостанайская
Оңтүстік Қазақстан	-	-	-	0,0	-	Южно-Казахстанская
Павлодар	20,8	21,2	31,9	27,0	21,2	Павлодарская
Солтүстік Қазақстан	37,9	29,9	28,6	32,9	32,2	Северо-Казахстанская
Шығыс Қазақстан	16,4	15,3	17,1	17,0	16,5	Восточно-Казахстанская
Алматы қаласы	-	-	0,1	-	-	г.Алматы

3.15. Қарақұмықтың егістік алқабы

Посевная площадь гречихи

шаруашылықтың барлық санаттарында
мың гаво всех категориях хозяйств
тыс. га

	2004	2005	2006	2007	2008	
Қазақстан Республикасы	91,1	83,0	91,2	144,2	78,4	Республика Казахстан
Ақмола	2,6	2,2	0,8	0,7	0,3	Ақмолинская
Ақтөбе	-	0,0	0,1	0,0	-	Актюбинская
Алматы	2,2	2,1	1,4	1,2	1,0	Алматинская
Батыс Қазақстан	0,2	0,6	0,7	0,4	0,0	Западно-Казахстанская
Қарағанды	0,2	0,0	0,0	0,3	-	Қарагандинская
Қостанай	2,3	2,1	4,4	8,3	1,0	Қостанайская
Павлодар	47,6	43,5	40,8	64,1	33,2	Павлодарская
Солтүстік Қазақстан	3,4	2,9	2,7	2,2	1,4	Северо-Казахстанская
Шығыс Қазақстан	32,6	29,6	40,3	67,0	41,5	Восточно-Казахстанская

3.16. Тарының егістік алқабы

Посевная площадь проса

шаруашылықтың барлық санаттарында
мың гаво всех категориях хозяйств
тыс. га

	2004	2005	2006	2007	2008	
Қазақстан Республикасы	80,7	85,2	76,8	45,1	42,8	Республика Казахстан
Ақмола	7,2	1,0	0,0	0,2	1,4	Ақмолинская
Ақтөбе	4,6	10,1	16,1	7,7	7,2	Актюбинская
Алматы	0,1	0,3	0,3	0,5	0,5	Алматинская
Атырау	0,1	0,2	0,1	0,1	0,0	Атырауская
Батыс Қазақстан	14,2	29,2	34,8	10,7	13,7	Западно-Казахстанская
Жамбыл	0,4	0,3	0,3	0,2	0,3	Жамбылская
Қостанай	4,8	4,8	6,4	6,3	5,4	Костанайская
Қызылорда	1,6	0,9	1,0	0,9	0,9	Кызылординская
Оңтүстік Қазақстан	0,2	0,5	0,2	0,2	0,4	Южно-Казахстанская
Павлодар	44,8	35,5	15,6	14,9	10,6	Павлодарская
Шығыс Қазақстан	2,7	2,4	2,0	3,4	2,4	Восточно-Казахстанская

3.17. Дәнді-бұршақты дақылдардың егістік алқабы

Посевная площадь зернобобовых

шаруашылықтың барлық санаттарында
мың гаво всех категориях хозяйств
тыс. га

	2004	2005	2006	2007	2008	
Қазақстан Республикасы	33,5	32,0	32,4	37,8	44,7	Республика Казахстан
Ақмола	4,3	2,8	1,3	1,7	3,5	Ақмолинская
Алматы	0,1	0,1	0,1	0,0	0,0	Алматинская
Батыс Қазақстан	0,9	0,9	4,1	3,0	6,8	Западно-Казахстанская
Жамбыл	0,3	0,0	0,1	0,1	0,2	Жамбылская
Қарағанды	-	0,2	0,1	0,0	0,8	Қарағандинская
Қостанай	9,5	8,7	9,7	13,1	11,0	Костанайская
Оңтүстік Қазақстан	1,6	2,1	1,7	2,1	1,6	Южно-Казахстанская
Павлодар	0,4	0,2	0,3	0,0	0,1	Павлодарская
Солтүстік Қазақстан	4,0	4,8	5,3	7,4	11,7	Северо-Казахстанская
Шығыс Қазақстан	12,4	12,2	9,7	10,4	9,0	Восточно-Казахстанская
Алматы қаласы	-	0,0	-	-	-	г.Алматы

3.18. Картоптың егістік алқабы

Посевная площадь картофеля

мың га

тыс. га

	2004	2005	2006	2007	2008	
Шаруашылықтардың барлық санаттары						
Все категории хозяйств						
Қазақстан Республикасы	168,2	168,2	153,9	155,5	163,7	Республика Казахстан
Ақмола	16,8	16,7	14,3	13,4	16,6	Ақмолинская
Ақтөбе	6,1	6,1	6,7	6,8	7,0	Актюбинская
Алматы	33,9	34,2	34,4	34,6	34,4	Алматинская
Атырау	1,0	1,0	0,9	1,0	0,9	Атырауская
Батыс Қазақстан	3,9	4,1	3,3	3,7	3,9	Западно-Казахстанская
Жамбыл	5,9	5,7	5,2	5,8	5,8	Жамбылская
Қарағанды	10,2	10,7	10,6	9,4	10,1	Қарағандинская
Қостанай	9,9	9,7	9,9	9,3	9,3	Костанайская
Қызылорда	7,9	7,1	6,9	6,8	6,5	Кызылординская
Маңғыстау	-	0,0	0,0	0,0	0,0	Мангистауская

	2004	2005	2006	2007	2008	
Оңтүстік Қазақстан	10,0	9,5	8,0	9,6	9,9	Южно-Казахстанская
Павлодар	11,9	11,9	9,8	10,6	11,0	Павлодарская
Солтүстік Қазақстан	22,6	24,7	22,3	21,8	25,9	Северо-Казахстанская
Шығыс Қазақстан	26,9	25,7	20,2	21,8	21,2	Восточно-Казахстанская
Астана қаласы	1,1	1,0	1,3	0,8	1,1	г.Астана
Алматы қаласы	0,1	0,1	0,1	0,1	0,1	г.Алматы
Ауыл шаруашылығы кәсіпорындары						
Сельхозпредприятия						
Қазақстан Республикасы	5,8	4,9	4,9	5,4	7,1	Республика Казахстан
Ақмола	0,6	0,5	0,3	0,2	0,7	Ақмолинская
Ақтөбе	0,3	0,2	0,2	0,1	0,3	Актюбинская
Алматы	0,7	0,4	0,4	0,5	0,6	Алматинская
Атырау	0,0	0,0	0,0	0,0	0,0	Атырауская
Батыс Қазақстан	0,0	0,0	0,1	0,0	0,0	Западно-Казахстанская
Жамбыл	0,3	0,1	0,2	0,3	0,2	Жамбылская
Қарағанды	1,5	1,5	1,6	1,6	2,0	Қарағандинская
Қостанай	0,4	0,3	0,3	0,4	0,4	Қостанайская
Қызылорда	0,1	0,0	0,0	0,0	0,1	Қызылординская
Оңтүстік Қазақстан	0,1	0,1	0,1	0,3	0,4	Южно-Казахстанская
Павлодар	0,4	0,3	0,5	0,7	0,8	Павлодарская
Солтүстік Қазақстан	0,5	0,6	0,4	0,5	0,6	Северо-Казахстанская
Шығыс Қазақстан	0,6	0,6	0,4	0,6	0,5	Восточно-Казахстанская
Астана қаласы	0,3	0,3	0,4	0,2	0,5	г.Астана
Алматы қаласы	-	0,0	-	-	0,0	г.Алматы
Шаруа (фермер) қожалықтары						
Крестьянские (фермерские) хозяйства						
Қазақстан Республикасы	26,0	24,5	27,1	30,4	31,9	Республика Казахстан
Ақмола	0,1	0,1	0,2	0,2	0,7	Ақмолинская
Ақтөбе	0,5	0,5	0,5	0,5	0,3	Актюбинская
Алматы	13,0	12,5	14,9	14,1	0,6	Алматинская
Атырау	0,2	0,2	0,2	0,2	0,0	Атырауская
Батыс Қазақстан	0,5	0,5	0,7	1,3	0,0	Западно-Казахстанская
Жамбыл	1,8	1,7	1,3	1,9	0,2	Жамбылская
Қарағанды	1,2	1,6	1,7	2,1	2,0	Қарағандинская
Қостанай	0,7	0,6	1,0	0,9	0,4	Қостанайская
Қызылорда	0,2	0,2	0,2	0,2	0,1	Қызылординская
Оңтүстік Қазақстан	3,5	2,9	2,3	3,9	4,1	Южно-Казахстанская
Павлодар	1,9	1,8	2,0	2,6	3,4	Павлодарская
Солтүстік Қазақстан	0,6	0,5	0,4	0,4	0,7	Северо-Казахстанская
Шығыс Қазақстан	1,8	1,4	1,7	2,1	1,9	Восточно-Казахстанская
Астана қаласы	0,0	-	-	0,0	0,0	г.Астана
Жұртшылық шаруашылығы						
Хозяйства населения						
Қазақстан Республикасы	136,4	138,8	121,9	119,7	124,7	Республика Казахстан
Ақмола	16,1	16,1	13,8	13,0	15,2	Ақмолинская
Ақтөбе	5,3	5,4	6,0	6,2	6,0	Актюбинская
Алматы	20,2	21,3	19,1	20,0	20,7	Алматинская
Атырау	0,8	0,8	0,7	0,8	0,7	Атырауская
Батыс Қазақстан	3,4	3,6	2,5	2,4	2,8	Западно-Казахстанская
Жамбыл	3,8	3,9	3,7	3,6	3,8	Жамбылская
Қарағанды	7,5	7,6	7,3	5,7	5,6	Қарағандинская
Қостанай	8,8	8,8	8,6	8,0	7,8	Қостанайская
Қызылорда	7,6	6,9	6,7	6,6	5,8	Қызылординская
Маңғыстау	-	0,0	-	0,0	-	Маңгистауская
Оңтүстік Қазақстан	6,4	6,5	5,6	5,4	5,4	Южно-Казахстанская

	2004	2005	2006	2007	2008	
Павлодар	9,6	9,8	7,3	7,3	6,8	Павлодарская
Солтүстік Қазақстан	21,5	23,6	21,5	20,9	24,6	Северо-Казахстанская
Шығыс Қазақстан	24,5	23,7	18,1	19,1	18,8	Восточно-Казахстанская
Астана қаласы	0,8	0,7	0,9	0,6	0,6	г.Астана
Алматы қаласы	0,1	0,1	0,1	0,1	0,1	г.Алматы

3.19. Күнбағыстың егістік алқабы Посевная площадь подсолнечника

мың га

тыс. га

	2004	2005	2006	2007	2008	
Шаруашылықтардың барлық санаттары						
Все категории хозяйств						
Қазақстан Республикасы	457,6	454,5	492,6	365,7	579,7	Республика Казахстан
Ақмола	11,8	10,0	13,4	5,5	17,8	Ақмолинская
Ақтөбе	5,0	3,6	11,0	14,7	25,4	Актюбинская
Алматы	28,8	29,2	40,2	43,3	45,2	Алматинская
Батыс Қазақстан	4,4	6,7	19,0	15,1	26,0	Западно-Казахстанская
Жамбыл	4,1	3,6	4,4	3,9	5,3	Жамбылская
Қарағанды	0,4	0,3	0,0	0,0	0,0	Қарағандинская
Қостанай	11,2	8,6	10,3	3,4	4,7	Қостанайская
Қызылорда	1,0	0,5	0,6	0,5	0,3	Қызылординская
Оңтүстік Қазақстан	10,6	10,3	9,0	6,0	6,7	Южно-Казахстанская
Павлодар	95,4	103,4	96,2	84,7	168,1	Павлодарская
Солтүстік Қазақстан	4,5	13,7	22,8	4,7	13,7	Северо-Казахстанская
Шығыс Қазақстан	280,4	264,6	265,7	183,9	266,5	Восточно-Казахстанская
Алматы қаласы	-	-	-	-	-	г.Алматы
Ауыл шаруашылығы кәсіпорындары						
Сельхозпредприятия						
Қазақстан Республикасы	91,6	132,0	162,5	106,7	185,7	Республика Казахстан
Ақмола	11,5	9,2	11,9	5,0	15,6	Ақмолинская
Ақтөбе	3,3	2,1	6,4	7,0	10,9	Актюбинская
Алматы	4,6	5,9	6,8	5,8	4,0	Алматинская
Батыс Қазақстан	2,1	2,6	4,6	3,3	8,4	Западно-Казахстанская
Жамбыл	0,4	0,3	0,4	0,2	0,2	Жамбылская
Қарағанды	0,1	0,2	-	-	-	Қарағандинская
Қостанай	10,3	8,5	9,6	3,2	3,5	Қостанайская
Қызылорда	0,0	0,0	-	-	-	Қызылординская
Оңтүстік Қазақстан	0,6	0,7	0,8	0,9	1,5	Южно-Казахстанская
Павлодар	22,1	20,6	23,3	18,7	51,7	Павлодарская
Солтүстік Қазақстан	4,2	13,5	22,5	4,7	12,8	Северо-Казахстанская
Шығыс Қазақстан	32,4	68,4	76,2	57,9	77,1	Восточно-Казахстанская
Алматы қаласы	-	-	-	-	-	г.Алматы
Шаруа (фермер) қожалықтары						
Крестьянские (фермерские) хозяйства						
Қазақстан Республикасы	332,9	296,3	310,3	250,6	389,5	Республика Казахстан
Ақмола	0,3	0,8	1,5	0,5	2,2	Ақмолинская
Ақтөбе	1,7	1,5	4,6	7,7	14,5	Актюбинская
Алматы	22,8	21,8	32,3	36,9	40,4	Алматинская
Батыс Қазақстан	2,3	4,1	14,4	11,8	17,6	Западно-Казахстанская
Жамбыл	2,6	2,6	3,4	3,1	3,8	Жамбылская
Қарағанды	0,3	0,1	-	0,0	0,0	Қарағандинская
Қостанай	0,9	0,1	0,7	0,2	1,2	Қостанайская
Қызылорда	0,1	0,0	0,1	0,0	0,0	Қызылординская

Жалғасы

Продолжение

	2004	2005	2006	2007	2008	
Оңтүстік Қазақстан	6,9	7,4	7,0	4,1	4,4	Южно-Казахстанская
Павлодар	73,2	82,7	72,8	66,0	116,3	Павлодарская
Солтүстік Қазақстан	0,3	0,2	0,3	-	0,9	Северо-Казахстанская
Шығыс Қазақстан	221,5	175,0	173,2	120,3	188,2	Восточно-Казахстанская
Жұртшылық шаруашылығы						
Хозяйства населения						
Қазақстан Республикасы	33,1	26,2	19,8	8,4	4,5	Республика Казахстан
Алматы	1,4	1,5	1,1	0,6	0,8	Алматинская
Жамбыл	1,1	0,7	0,6	0,6	1,3	Жамбылская
Қызылорда	0,9	0,5	0,5	0,5	0,3	Кызылординская
Оңтүстік Қазақстан	3,1	2,2	1,2	1,0	0,8	Южно-Казахстанская
Павлодар	0,1	0,1	0,1	-	0,1	Павлодарская
Шығыс Қазақстан	26,5	21,2	16,3	5,7	1,2	Восточно-Казахстанская

3.20. Темекінің егістік алқабы Посевная площадь табака

мың га

тыс. га

	2004	2005	2006	2007	2008	
Шаруашылықтардың барлық санаттары						
Все категории хозяйств						
Қазақстан Республикасы	6,8	7,6	6,9	4,9	4,2	Республика Казахстан
Алматы	6,2	6,2	4,9	3,1	3,2	Алматинская
Жамбыл	0,1	0,2	0,2	0,3	0,1	Жамбылская
Оңтүстік Қазақстан	0,5	1,2	1,8	1,5	0,9	Южно-Казахстанская
Шығыс Қазақстан	-	-	0,0	-	-	Восточно-Казахстанская
Ауыл шаруашылығы кәсіпорындары						
Сельхозпредприятия						
Қазақстан Республикасы	0,3	0,1	0,4	0,1	0,0	Республика Казахстан
Алматы	0,3	0,0	0,0	0,0	0,0	Алматинская
Жамбыл	0,0	0,0	0,0	-	-	Жамбылская
Оңтүстік Қазақстан	0,3	0,1	0,4	0,1	0,0	Южно-Казахстанская
Шаруа (фермер) қожалықтары						
Крестьянские (фермерские) хозяйства						
Қазақстан Республикасы	6,3	7,2	6,2	4,6	4,0	Республика Казахстан
Алматы	5,8	6,1	4,9	3,1	3,2	Алматинская
Жамбыл	0,1	0,2	0,2	0,3	0,1	Жамбылская
Оңтүстік Қазақстан	0,4	0,9	1,1	1,2	0,7	Южно-Казахстанская
Жұртшылық шаруашылығы						
Хозяйства населения						
Қазақстан Республикасы	0,2	0,3	0,3	0,2	0,2	Республика Казахстан
Алматы	0,1	0,1	0,0	0,0	0,0	Алматинская
Оңтүстік Қазақстан	0,1	0,2	0,3	0,2	0,2	Южно-Казахстанская
Шығыс Қазақстан	-	-	0,0	-	-	Восточно-Казахстанская

3.21. Қант қызылшасының (фабрикалық) егістік алқабы Посевная площадь сахарной свеклы (фабричной)

мың га

тыс. га

	2004	2005	2006	2007	2008	
Шаруашылықтардың барлық санаттары						
Все категории хозяйств						
Қазақстан Республикасы	22,3	17,5	14,4	13,7	13,1	Республика Казахстан
Алматы	18,0	16,2	14,1	13,7	8,3	Алматинская

	2004	2005	2006	2007	2008	
Жамбыл	4,3	1,3	0,3	0,0	4,7	Жамбылская
Оңтүстік Қазақстан	-	-	-	0,0	0,0	Южно-Казахстанская
Шығыс Қазақстан	-	-	0,0	-	0,1	Восточно-Казахстанская
Ауыл шаруашылығы кәсіпорындары						
Сельхозпредприятия						
Қазақстан Республикасы	5,8	4,6	4,0	3,9	4,6	Республика Казахстан
Алматы	4,9	4,3	4,0	3,9	3,1	Алматинская
Жамбыл	0,9	0,3	0,0	0,0	1,5	Жамбылская
Шаруа (фермер) қожалықтары						
Крестьянские (фермерские) хозяйства						
Қазақстан Республикасы	15,3	12,3	9,9	8,9	7,8	Республика Казахстан
Алматы	12,1	11,3	9,6	8,9	4,5	Алматинская
Жамбыл	3,2	1,0	0,3	-	3,2	Жамбылская
Оңтүстік Қазақстан	-	-	-	0,0	0,0	Южно-Казахстанская
Шығыс Қазақстан	-	-	-	-	0,1	Восточно-Казахстанская
Жұртшылық шаруашылығы						
Хозяйства населения						
Қазақстан Республикасы	1,2	0,6	0,5	0,9	0,7	Республика Казахстан
Алматы	1,0	0,6	0,5	0,9	0,7	Алматинская
Жамбыл	0,2	0,0	0,0	-	-	Жамбылская
Шығыс Қазақстан	-	-	0,0	-	-	Восточно-Казахстанская

3.22. Мақтаның егістік алқабы Посевная площадь хлопка

мың га

тыс. га

	2004	2005	2006	2007	2008	
Шаруашылықтардың барлық санаттары						
Все категории хозяйств						
Қазақстан Республикасы	223,7	204,2	200,1	206,1	178,6	Республика Казахстан
Қызылорда	0,7	0,1	0,0	0,0	0,0	Кызылординская
Оңтүстік Қазақстан	223,0	204,1	200,1	206,1	178,6	Южно-Казахстанская
Ауыл шаруашылығы кәсіпорындары						
Сельхозпредприятия						
Қазақстан Республикасы	20,7	15,0	17,2	16,9	11,3	Республика Казахстан
Қызылорда	0,1	0,0	-	-	-	Кызылординская
Оңтүстік Қазақстан	20,6	15,0	17,2	16,9	11,3	Южно-Казахстанская
Шаруа (фермер) қожалықтары						
Крестьянские (фермерские) хозяйства						
Қазақстан Республикасы	198,5	187,8	182,5	188,9	167,3	Республика Казахстан
Қызылорда	0,5	0,1	0,0	0,0	0,0	Кызылординская
Оңтүстік Қазақстан	198,0	187,7	182,5	188,9	167,3	Южно-Казахстанская
Жұртшылық шаруашылығы						
Хозяйства населения						
Қазақстан Республикасы	4,5	1,4	0,4	0,3	0,0	Республика Казахстан
Қызылорда	0,1	-	0,0	-	-	Кызылординская
Оңтүстік Қазақстан	4,4	1,4	0,4	0,3	0,0	Южно-Казахстанская

3.23. Көкөністердің егістік алқабы Посевная площадь овощей

Мың га

Тыс. га

	2004	2005	2006	2007	2008	
Шаруашылықтардың барлық санаттары						
Все категории хозяйств						
Қазақстан Республикасы	154,9	154,2	145,0	143,0	168,8	Республика Казахстан
Ақмола	4,7	4,8	4,2	3,6	4,0	Ақмолинская
Ақтөбе	3,2	3,1	3,6	3,5	4,0	Актюбинская
Алматы	26,8	26,9	26,2	29,0	29,6	Алматинская
Атырау	2,8	3,0	2,7	2,7	2,7	Атырауская
Батыс Қазақстан	4,3	4,6	3,7	4,2	5,1	Западно-Казахстанская
Жамбыл	27,4	28,5	25,5	26,4	29,0	Жамбылская
Қарағанды	3,4	3,4	3,4	2,3	2,7	Қарағандинская
Қостанай	3,0	3,1	3,1	2,7	3,0	Қостанайская
Қызылорда	16,4	12,1	12,3	12,1	12,4	Қызылординская
Маңғыстау	0,3	0,2	0,3	0,5	0,6	Мангистауская
Оңтүстік Қазақстан	41,1	42,7	42,4	38,8	56,4	Южно-Казахстанская
Павлодар	4,9	5,0	4,1	3,8	4,2	Павлодарская
Солтүстік Қазақстан	3,9	4,9	4,0	3,9	4,7	Северо-Казахстанская
Шығыс Қазақстан	12,0	11,4	9,1	9,2	9,9	Восточно-Казахстанская
Астана қаласы	0,5	0,4	0,2	0,1	0,3	г.Астана
Алматы қаласы	0,2	0,1	0,2	0,2	0,2	г.Алматы
Ауыл шаруашылығы кәсіпорындары						
Сельхозпредприятия						
Қазақстан Республикасы	7,0	6,5	6,0	8,8	15,8	Республика Казахстан
Ақмола	0,2	0,2	0,2	0,1	0,3	Ақмолинская
Ақтөбе	0,1	0,0	0,1	0,0	0,3	Актюбинская
Алматы	0,8	0,6	1,1	1,7	1,8	Алматинская
Атырау	0,4	0,4	0,2	0,3	0,1	Атырауская
Батыс Қазақстан	0,0	0,0	0,0	0,0	0,1	Западно-Казахстанская
Жамбыл	2,3	2,1	1,5	1,5	2,3	Жамбылская
Қарағанды	0,2	0,1	0,1	0,1	0,3	Қарағандинская
Қостанай	0,1	0,2	0,1	0,1	0,3	Қостанайская
Қызылорда	0,0	0,0	0,0	0,0	0,1	Қызылординская
Маңғыстау	0,0	0,0	0,1	0,2	0,3	Мангистауская
Оңтүстік Қазақстан	2,3	2,4	2,2	4,5	8,5	Южно-Казахстанская
Павлодар	0,3	0,1	0,1	0,1	0,1	Павлодарская
Солтүстік Қазақстан	0,1	0,1	0,1	0,1	0,1	Северо-Казахстанская
Шығыс Қазақстан	0,2	0,3	0,2	0,1	1,0	Восточно-Казахстанская
Астана қаласы	0,0	0,0	0,0	0,0	0,2	г.Астана
Алматы қаласы	-	0,0	-	-	0,0	г.Алматы
Шаруа (фермер) қожалықтары						
Крестьянские (фермерские) хозяйства						
Қазақстан Республикасы	55,0	56,5	60,8	59,9	82,4	Республика Казахстан
Ақмола	0,1	0,2	0,1	0,1	0,3	Ақмолинская
Ақтөбе	0,2	0,2	0,3	0,3	0,7	Актюбинская
Алматы	11,2	10,8	11,1	13,4	14,2	Алматинская
Атырау	0,6	0,7	0,8	0,9	1,2	Атырауская
Батыс Қазақстан	0,8	1,1	1,4	1,7	2,4	Западно-Казахстанская
Жамбыл	14,9	15,5	16,3	16,9	19,4	Жамбылская
Қарағанды	0,4	0,5	0,5	0,5	0,7	Қарағандинская
Қостанай	0,5	0,5	0,5	0,5	0,7	Қостанайская
Қызылорда	1,2	1,3	1,1	1,0	2,3	Қызылординская
Маңғыстау	0,2	0,1	0,2	0,3	0,3	Мангистауская
Оңтүстік Қазақстан	21,0	22,5	24,8	21,2	36,0	Южно-Казахстанская

	2004	2005	2006	2007	2008	
Павлодар	1,9	1,6	2,2	1,8	2,2	Павлодарская
Солтүстік Қазақстан	0,1	0,1	0,1	0,1	0,2	Северо-Казахстанская
Шығыс Қазақстан	1,9	1,4	1,4	1,2	1,8	Восточно-Казахстанская
Жұртшылық шаруашылығы						
Хозяйства населения						
Қазақстан Республикасы	92,9	91,2	78,2	74,3	70,6	Республика Казахстан
Ақмола	4,4	4,4	3,9	3,4	3,4	Ақмолинская
Ақтөбе	2,9	2,9	3,2	3,2	3,0	Актюбинская
Алматы	14,8	15,5	14,0	13,9	13,6	Алматинская
Атырау	1,8	1,9	1,7	1,5	1,4	Атырауская
Батыс Қазақстан	3,5	3,5	2,3	2,5	2,6	Западно-Казахстанская
Жамбыл	10,2	10,9	7,7	8,0	7,3	Жамбылская
Қарағанды	2,8	2,8	2,8	1,7	1,7	Қарағандинская
Қостанай	2,4	2,4	2,5	2,1	2,0	Қостанайская
Қызылорда	15,2	10,8	11,2	11,1	10,0	Қызылординская
Маңғыстау	0,1	0,1	0,0	0,0	0,0	Мангистауская
Оңтүстік Қазақстан	17,8	17,8	15,4	13,1	11,9	Южно-Казахстанская
Павлодар	2,7	3,3	1,8	1,9	1,9	Павлодарская
Солтүстік Қазақстан	3,7	4,7	3,8	3,7	4,4	Северо-Казахстанская
Шығыс Қазақстан	9,9	9,7	7,5	7,9	7,1	Восточно-Казахстанская
Астана қаласы	0,5	0,4	0,2	0,1	0,1	г.Астана
Алматы қаласы	0,2	0,1	0,2	0,2	0,2	г.Алматы

3.24. Бақша дақылдарының егістік алқабы Посевная площадь бахчевых культур

мың га

тыс. га

	2004	2005	2006	2007	2008	
Шаруашылықтардың барлық санаттары						
Все категории хозяйств						
Қазақстан Республикасы	43,6	43,4	42,0	38,8	55,9	Республика Казахстан
Ақмола	-	0,0	0,0	0,0	0,0	Ақмолинская
Ақтөбе	0,4	0,4	0,4	0,4	0,3	Актюбинская
Алматы	4,0	4,0	3,9	4,0	4,2	Алматинская
Атырау	0,6	0,7	0,6	0,5	0,6	Атырауская
Батыс Қазақстан	1,3	1,4	1,1	1,2	1,4	Западно-Казахстанская
Жамбыл	7,9	8,4	7,3	7,5	8,5	Жамбылская
Қарағанды	-	0,0	0,0	0,0	0,0	Қарағандинская
Қостанай	0,4	0,4	0,5	0,5	0,6	Қостанайская
Қызылорда	9,2	6,8	6,8	6,7	7,4	Қызылординская
Маңғыстау	0,1	0,1	0,1	0,3	0,3	Мангистауская
Оңтүстік Қазақстан	16,9	18,3	18,9	15,5	29,3	Южно-Казахстанская
Павлодар	1,1	1,2	0,9	0,7	1,0	Павлодарская
Шығыс Қазақстан	1,7	1,7	1,5	1,5	2,3	Восточно-Казахстанская
Ауыл шаруашылығы кәсіпорындары						
Сельхозпредприятия						
Қазақстан Республикасы	1,3	1,3	1,6	2,2	6,9	Республика Казахстан
Ақтөбе	0,0	0,0	0,0	0,0	0,0	Актюбинская
Алматы	0,0	0,0	0,3	0,2	0,4	Алматинская
Атырау	0,0	0,0	0,0	0,0	0,0	Атырауская
Батыс Қазақстан	0,0	0,0	0,0	0,0	0,0	Западно-Казахстанская
Жамбыл	0,5	0,3	0,3	0,3	0,7	Жамбылская
Қостанай	0,0	0,0	0,0	0,1	0,2	Қостанайская
Қызылорда	0,0	0,0	0,0	0,0	0,1	Қызылординская
Маңғыстау	0,0	0,0	0,0	0,1	0,1	Мангистауская

Жалғасы

Продолжение

	2004	2005	2006	2007	2008	
Оңтүстік Қазақстан	0,7	1,0	1,0	1,5	4,7	Южно-Казахстанская
Павлодар	0,1	0,0	0,0	0,0	0,0	Павлодарская
Шығыс Қазақстан	0,0	0,0	-	0,0	0,7	Восточно-Казахстанская
Шаруа (фермер) қожалықтары						
Крестьянские (фермерские) хозяйства						
Қазақстан Республикасы	22,1	23,9	27,0	23,7	38,4	Республика Казахстан
Ақмола	-	0,0	-	0,0	0,0	Ақмолинская
Ақтөбе	0,1	0,1	0,1	0,1	0,1	Актюбинская
Алматы	2,1	2,1	2,2	2,5	2,6	Алматинская
Атырау	0,2	0,3	0,2	0,2	0,3	Атырауская
Батыс Қазақстан	0,3	0,4	0,6	0,6	0,9	Западно-Казахстанская
Жамбыл	5,2	5,7	6,3	6,3	7,2	Жамбылская
Қарағанды	-	0,0	0,0	0,0	0,0	Қарағандинская
Қостанай	0,2	0,2	0,2	0,2	0,2	Қостанайская
Қызылорда	0,9	1,0	0,9	0,7	2,0	Қызылординская
Маңғыстау	0,1	0,1	0,1	0,2	0,2	Мангистауская
Оңтүстік Қазақстан	11,6	13,0	15,1	12,0	23,3	Южно-Казахстанская
Павлодар	0,6	0,3	0,6	0,2	0,5	Павлодарская
Шығыс Қазақстан	0,8	0,7	0,7	0,7	1,1	Восточно-Казахстанская
Жұртшылық шаруашылығы						
Хозяйства населения						
Қазақстан Республикасы	20,2	18,2	13,4	12,9	10,6	Республика Казахстан
Ақтөбе	0,3	0,3	0,3	0,3	0,2	Актюбинская
Алматы	1,9	1,9	1,4	1,3	1,2	Алматинская
Атырау	0,4	0,4	0,4	0,3	0,3	Атырауская
Батыс Қазақстан	1,0	1,0	0,5	0,6	0,5	Западно-Казахстанская
Жамбыл	2,2	2,4	0,7	0,9	0,6	Жамбылская
Қарағанды	-	0,0	0,0	0,0	0,0	Қарағандинская
Қостанай	0,2	0,2	0,3	0,2	0,2	Қостанайская
Қызылорда	8,3	5,8	5,9	6,0	5,3	Қызылординская
Маңғыстау	0,0	0,0	-	0,0	0,0	Мангистауская
Оңтүстік Қазақстан	4,6	4,3	2,8	2,0	1,3	Южно-Казахстанская
Павлодар	0,4	0,9	0,3	0,5	0,5	Павлодарская
Шығыс Қазақстан	0,9	1,0	0,8	0,8	0,5	Восточно-Казахстанская

3.25. Мал азықтық дақылдардың егістік алқабы

Посевная площадь кормовых культур

Мың га

Тыс. га

	2004	2005	2006	2007	2008	
Шаруашылықтардың барлық санаттары						
Все категории хозяйств						
Қазақстан Республикасы	2 515,8	2 380,6	2 255,9	2 329,0	2 486,2	Республика Казахстан
Ақмола	386,8	365,0	331,0	323,9	320,2	Ақмолинская
Ақтөбе	72,4	71,1	69,0	62,4	63,5	Актюбинская
Алматы	197,0	203,2	213,6	214,0	223,6	Алматинская
Атырау	0,3	0,0	0,0	0,0	0,0	Атырауская
Батыс Қазақстан	54,5	52,2	60,7	63,4	77,3	Западно-Казахстанская
Жамбыл	77,2	82,7	91,1	124,1	131,1	Жамбылская
Қарағанды	252,5	231,6	226,2	247,7	260,9	Қарағандинская
Қостанай	537,2	414,2	409,6	448,0	483,6	Қостанайская
Қызылорда	37,8	42,7	45,7	47,4	52,7	Қызылординская
Маңғыстау	-	0,0	0,0	0,0	-	Мангистауская
Оңтүстік Қазақстан	178,4	184,6	151,5	156,2	164,9	Южно-Казахстанская

	2004	2005	2006	2007	2008	
Павлодар	271,7	277,9	231,1	202,8	235,5	Павлодарская
Солтүстік Қазақстан	316,6	325,0	291,3	276,1	301,1	Северо-Казахстанская
Шығыс Қазақстан	131,7	128,3	133,2	160,5	170,5	Восточно-Казахстанская
Астана қаласы	0,6	0,7	0,7	1,4	0,3	г.Астана
Алматы қаласы	1,1	1,4	1,2	1,1	1,0	г.Алматы
Ауыл шаруашылығы кәсіпорындары						
Сельхозпредприятия						
Қазақстан Республикасы	1 458,2	1 410,5	1 309,0	1 360,5	1 392,0	Республика Казахстан
Ақмола	315,3	310,4	286,9	280,5	272,6	Ақмолинская
Ақтөбе	70,5	64,6	64,1	54,9	54,7	Актюбинская
Алматы	65,1	62,1	60,3	62,4	62,1	Алматинская
Атырау	0,3	0,0	-	0,0	-	Атырауская
Батыс Қазақстан	31,3	25,7	32,1	29,8	34,5	Западно-Казахстанская
Жамбыл	23,6	18,0	16,5	21,8	21,0	Жамбылская
Қарағанды	103,7	81,6	74,9	80,3	82,8	Қарагандинская
Қостанай	383,9	336,7	318,6	353,4	356,6	Қостанайская
Қызылорда	22,9	23,7	26,9	30,0	30,8	Қызылординская
Маңғыстау	-	0,0	0,0	0,0	-	Мангистауская
Оңтүстік Қазақстан	43,8	42,0	40,9	48,9	49,4	Южно-Казахстанская
Павлодар	135,7	123,9	97,1	105,1	109,5	Павлодарская
Солтүстік Қазақстан	234,0	272,7	244,8	241,0	268,4	Северо-Казахстанская
Шығыс Қазақстан	26,5	47,1	44,1	50,0	48,4	Восточно-Казахстанская
Астана қаласы	0,6	0,7	0,7	1,4	0,3	г.Астана
Алматы қаласы	1,0	1,3	1,1	1,0	0,9	г.Алматы
Шаруа (фермер) қожалықтары						
Крестьянские (фермерские) хозяйства						
Қазақстан Республикасы	934,2	864,1	889,9	926,6	1055,5	Республика Казахстан
Ақмола	71,5	54,6	44,1	43,4	47,6	Ақмолинская
Ақтөбе	1,9	6,5	4,9	7,5	8,8	Актюбинская
Алматы	99,4	118,2	140,3	140,9	152,7	Алматинская
Атырау	0,0	0,0	0,0	0,0	0,0	Атырауская
Батыс Қазақстан	19,9	23,4	28,6	30,2	39,5	Западно-Казахстанская
Жамбыл	39,4	59,3	71,4	99,0	105,8	Жамбылская
Қарағанды	148,8	150,0	151,3	167,4	178,1	Қарагандинская
Қостанай	153,3	77,5	91,0	94,6	127,0	Қостанайская
Қызылорда	8,0	10,4	10,6	14,2	17,5	Қызылординская
Оңтүстік Қазақстан	73,6	81,9	87,3	92,6	101,1	Южно-Казахстанская
Павлодар	136,0	154,0	134,0	97,7	126,0	Павлодарская
Солтүстік Қазақстан	80,1	52,3	46,4	35,1	32,7	Северо-Казахстанская
Шығыс Қазақстан	102,2	75,9	79,9	103,9	118,6	Восточно-Казахстанская
Астана қаласы	0,0	-	-	0,0	0,0	г.Астана
Алматы қаласы	0,1	0,1	0,1	0,1	0,1	г.Алматы
Жұртшылық шаруашылығы						
Хозяйства населения						
Қазақстан Республикасы	123,4	106,0	57,0	41,9	38,7	Республика Казахстан
Алматы	32,5	22,9	13,0	10,7	8,8	Алматинская
Батыс Қазақстан	3,3	3,1	-	3,4	3,3	Западно-Казахстанская
Жамбыл	14,2	5,4	3,2	3,3	4,3	Жамбылская
Қызылорда	6,9	8,6	8,2	3,2	4,4	Қызылординская
Оңтүстік Қазақстан	61,0	60,7	23,3	14,7	14,4	Южно-Казахстанская
Солтүстік Қазақстан	2,5	-	0,1	-	-	Северо-Казахстанская
Шығыс Қазақстан	3,0	5,3	9,2	6,6	3,5	Восточно-Казахстанская

3.26. Жүзім көшеттерінің егістік алқабы Площадь виноградных насаждений

Мың га	Тыс. га										
	2004	2005	2006	2007	2008	Соның ішінде жеміс беретін жаста					
						2004	2005	2006	2007	2008	
В том числе в плодоносящем возрасте											
Шаруашылықтардың барлық санаттары											
Все категории хозяйств											
Қазақстан Республикасы	9,8	10,2	9,8	10,3	11,3	9,2	9,3	8,7	8,4	8,6	Республика Казахстан
Ақтөбе	-	0,0	0,0	0,0	0,0	-	-	-	-	0,0	Актюбинская
Алматы	4,7	5,0	5,0	4,8	4,6	4,5	4,6	4,4	4,3	4,1	Алматынская
Атырау	-	0,0	0,0	0,0	0,0	-	-	-	0,0	0,0	Атырауская
Батыс Қазақстан	-	0,0	0,0	0,0	0,0	-	-	-	0,0	0,0	Западно-Казахстанская
Жамбыл	0,9	0,7	0,3	0,4	0,3	0,6	0,6	0,2	0,2	0,2	Жамбылская
Қарағанды	-	0,0	0,0	0,0	0,0	-	-	-	0,0	0,0	Қарагандинская
Қостанай	-	0,0	0,0	0,0	0,0	-	-	-	0,0	0,0	Қостанайская
Қызылорда	0,2	0,3	0,1	0,0	0,1	0,2	0,2	0,1	0,0	0,0	Қызылординская
Манғыстау	-	0,0	0,0	0,0	0,0	-	-	-	0,0	0,0	Мангистауская
Оңтүстік Қазақстан	4,0	4,2	4,4	5,1	6,3	3,9	3,9	4,0	3,9	4,3	Южно-Казахстанская
Павлодар	-	0,0	0,0	0,0	0,0	-	-	-	0,0	0,0	Павлодарская
Шығыс Қазақстан	-	0,0	0,0	0,0	0,0	-	-	-	0,0	0,0	Восточно-Казахстанская
Алматы қаласы	-	0,0	0,0	0,0	0,0	-	-	-	0,0	0,0	г.Алматы
Ауыл шаруашылығы кәсіпорындары											
Сельхозпредприятия											
Қазақстан Республикасы	5,9	5,6	5,2	4,6	4,5	5,5	5,1	4,5	3,9	3,6	Республика Казахстан
Алматы	3,1	3,2	3,4	3,2	2,8	3,0	2,9	2,9	2,8	2,4	Алматынская
Жамбыл	0,8	0,6	0,2	0,2	0,1	0,5	0,5	0,1	-	-	Жамбылская
Қызылорда	0,2	0,1	-	-	-	0,2	0,1	-	-	-	Қызылординская
Оңтүстік Қазақстан	1,8	1,7	1,6	1,2	1,6	1,8	1,6	1,5	1,1	1,2	Южно-Казахстанская
Шаруа (фермер) қожалықтары											
Крестьянские (фермерские) хозяйства											
Қазақстан Республикасы	2,5	2,9	2,9	3,9	5,1	2,3	2,5	2,6	2,9	3,5	Республика Казахстан
Алматы	1,5	1,5	1,2	1,2	1,6	1,4	1,4	1,1	1,1	1,5	Алматынская
Жамбыл	-	-	-	0,1	0,1	-	-	-	0,1	0,1	Жамбылская
Қызылорда	0,0	0,1	0,0	0,0	0,1	-	-	-	0,0	0,0	Қызылординская
Оңтүстік Қазақстан	1,0	1,3	1,7	2,6	3,3	0,9	1,1	1,5	1,7	1,9	Южно-Казахстанская
Шығыс Қазақстан	-	0,0	0,0	0,0	0,0	-	-	-	-	0,0	Восточно-Казахстанская

Жалғасы	Продолжение										
	2004	2005	2006	2007	2008	Соның ішінде жеміс беретін жаста					
						2004	2005	2006	2007	2008	
	Жұртшылық шаруашылығы										
	Хозяства населения										
Қазақстан Республикасы	1,4	1,7	1,7	1,8	1,7	1,4	1,7	1,6	1,5	Республика Казахстан	
Ақтөбе	-	0,0	0,0	0,0	0,0	-	-	-	0,0	0,0	Ақтөбинская
Алматы	0,1	0,3	0,4	0,4	0,2	0,1	0,3	0,4	0,4	0,2	Алматынская
Атырау	-	-	0,0	0,0	0,0	-	-	-	0,0	0,0	Атырауская
Батыс Қазақстан	-	0,0	0,0	0,0	0,0	-	-	-	0,0	0,0	Западно-Казахстанская
Жамбыл	0,1	0,1	0,1	0,1	0,1	0,1	0,1	0,1	0,1	0,1	Жамбылская
Қарағанды	-	0,0	0,0	0,0	0,0	-	-	-	0,0	0,0	Карагандинская
Қостанай	-	0,0	0,0	0,0	0,0	-	-	-	0,0	0,0	Костанайская
Қызылорда	0,0	0,1	0,1	0,0	0,0	0,0	0,1	0,1	0,0	0,0	Кызылординская
Маңғыстау	-	-	0,0	0,0	0,0	-	-	-	0,0	0,0	Мангистауская
Оңтүстік Қазақстан	1,2	1,2	1,1	1,3	1,4	1,2	1,2	0,0	1,1	1,2	Южно-Казахстанская
Павлодар	-	0,0	0,0	0,0	0,0	-	-	-	0,0	0,0	Павлодарская
Шығыс Қазақстан	-	0,0	0,0	0,0	0,0	-	-	-	0,0	0,0	Восточно-Казахстанская
Алматы қаласы	-	0,0	0,0	0,0	0,0	-	-	-	0,0	0,0	г.Алматы

3.27. Жеміс-жидек көшеттерінің егістік алқабы
Площадь плодово-ягодных насаждений

Мың га	тыс. га										
	2004	2005	2006	2007	2008	Соның ішінде жеміс беретін жаста					
						2004	2005	2006	2007	2008	
	Шаруашылықтардың барлық санаттары										
	Все категории хозяйств										
Қазақстан Республикасы	55,8	53,6	39,0	35,1	37,0	49,2	47,9	35,6	31,6	30,9	Республика Казахстан
Ақмола	1,4	1,6	1,5	1,1	1,1	1,4	1,5	1,2	1,1	1,0	Ақмолинская
Ақтөбе	1,3	1,3	0,2	0,2	0,2	1,2	1,2	0,2	0,2	0,2	Ақтөбинская
Алматы	18,9	18,2	16,5	14,1	14,2	17,3	16,9	15,1	13,2	12,9	Алматынская
Атырау	-	0,0	0,2	0,2	0,1	-	0,0	0,2	0,1	0,0	Атырауская
Батыс Қазақстан	2,9	2,4	0,5	0,5	0,7	2,2	2,0	0,4	0,3	0,5	Западно-Казахстанская
Жамбыл	3,2	2,4	1,6	2,0	3,0	2,4	1,9	1,4	1,5	1,3	Жамбылская
Қарағанды	1,6	1,6	1,6	0,5	0,5	1,6	1,6	1,5	0,5	0,5	Карагандинская
Қостанай	1,7	1,6	0,7	0,6	0,6	1,6	1,6	0,7	0,5	0,5	Костанайская

Жалғасы	Продолжение											
	2004		2005		2006		2007		2008			
	Соның ішінде жеміс беретін жаста							В том числе в плодоносящем возрасте				
	2004	2005	2006	2007	2008	2004	2005	2006	2007	2008		
Қызылорда	0,5	0,8	0,5	0,4	0,6	0,5	0,8	0,5	0,4	0,5	Қызылординская	
Маңғыстау	-	0,0	0,0	0,0	0,0	-	0,0	0,0	0,0	0,0	Маңғыстауская	
Оңтүстік Қазақстан	14,6	14,5	12,9	12,7	13,3	12,8	12,6	11,6	11,2	10,9	Южно-Казахстанская	
Павлодар	1,2	1,2	0,3	0,3	0,3	1,2	1,2	0,3	0,3	0,3	Павлодарская	
Солтүстік Қазақстан	4,8	4,6	0,8	0,8	0,7	3,5	3,3	0,8	0,6	0,6	Северо-Казахстанская	
Шығыс Қазақстан	3,4	3,2	1,2	1,2	1,2	3,2	3,1	1,2	1,2	1,2	Восточно-Казахстанская	
Астана қаласы	-	0,0	0,1	0,1	0,1	-	0,0	0,1	0,1	0,1	г.Астана	
Алматы қаласы	0,3	0,2	0,4	0,4	0,4	0,3	0,2	0,4	0,4	0,4	г.Алматы	
			Ауыл шаруашылығы кәсіпорындары									
			Сельхозпредприятия									
Қазақстан Республикасы	8,7	6,7	4,7	4,8	4,8	7,0	5,5	3,9	4,2	3,6	Республика Казахстан	
Ақмола	0,4	0,5	0,4	0,3	0,3	0,4	0,4	0,2	0,3	0,2	Ақмолинская	
Алматы	3,3	2,3	1,8	1,9	1,8	2,6	1,9	1,4	1,7	1,4	Алматынская	
Атырау	-	0,0	0,0	0,0	0,0	-	0,0	0,0	0,0	0,0	Атырауская	
Батыс Қазақстан	0,0	0,0	0,0	0,0	0,0	0,0	0,0	0,0	0,0	0,0	Западно-Казахстанская	
Жамбыл	0,6	0,2	0,0	0,2	0,3	0,3	0,0	0,0	0,0	0,0	Жамбылская	
Қарағанды	0,0	0,0	0,0	0,0	0,0	0,0	0,0	0,0	0,0	0,0	Қарагандинская	
Қостанай	0,1	0,0	0,0	0,0	0,1	0,0	0,0	0,0	0,0	0,0	Костанайская	
Қызылорда	0,0	0,1	0,0	0,0	0,1	0,0	0,1	0,0	0,0	0,0	Қызылординская	
Маңғыстау	-	0,0	0,0	-	0,0	-	-	-	-	-	Маңғыстауская	
Оңтүстік Қазақстан	4,2	3,6	2,5	2,4	2,2	3,7	3,1	2,3	2,2	1,9	Южно-Казахстанская	
Солтүстік Қазақстан	0,0	0,0	0,0	0,0	0,0	0,0	0,0	0,0	0,0	0,0	Северо-Казахстанская	
Шығыс Қазақстан	0,1	0,0	0,0	0,0	0,0	0,0	0,0	0,0	0,0	0,0	Восточно-Казахстанская	
Алматы қаласы	0,0	0,0	0,0	0,0	0,0	-	-	-	0,0	0,0	г.Алматы	
			Шаруа (фермер) қожалықтары									
			Крестьянские (фермерские) хозяйства									
Қазақстан Республикасы	10,3	10,6	11,6	12,8	14,8	9,3	9,9	10,6	11,1	11,3	Республика Казахстан	
Ақмола	0,2	0,1	0,1	0,1	0,1	0,2	0,1	0,1	0,1	0,1	Ақмолинская	
Алматы	6,3	6,8	7,7	7,9	8,1	6,2	6,6	7,3	7,4	7,5	Алматынская	
Атырау	-	0,0	0,1	0,1	0,1	-	0,0	0,1	0,0	0,0	Атырауская	
Батыс Қазақстан	0,4	0,1	0,1	0,1	0,3	0,1	0,0	0,0	0,0	0,1	Западно-Казахстанская	
Жамбыл	0,6	0,4	0,5	0,7	1,6	0,5	0,4	0,4	0,5	0,4	Жамбылская	
Қызылорда	0,0	0,0	0,0	0,0	0,0	0,0	0,0	0,0	0,0	0,0	Қызылординская	
Оңтүстік Қазақстан	2,5	2,9	2,9	3,6	4,4	2,1	2,6	2,5	2,9	3,0	Южно-Казахстанская	
Солтүстік Қазақстан	0,1	0,1	0,0	0,1	-	-	-	-	0,0	0,0	Северо-Казахстанская	

3.28. Негізгі ауыл шаруашылығы дақылдарының жиналған алқабы Убранная площадь основных сельскохозяйственных культур

мың га

тыс. га

	2004	2005	2006	2007	2008	
Шаруашылықтардың барлық санаттары						
Все категории хозяйств						
Дәнді дақылдар	14 045,4	13 824,1	14 113,9	15 162,6	15 400,1	Зерновые культуры
олардан:						из них:
күздік және жаздық						пшеница озимая и
бидай	11 785,2	11 813,2	11 861,2	12 683,0	12 906,3	яровая
дәндік жүгері	102,7	104,0	89,3	92,3	95,4	кукуруза на зерно
күріш	80,7	84,9	87,6	87,4	75,5	рис
күздік және жаздық						ячмень озимый и
арпа	1 642,3	1 450,6	1 671,3	1 837,8	1 966,7	яровой
күздік және жаздық						рожь озимая и
қара бидай	28,1	30,3	40,6	52,3	54,2	яровая
сұлы	169,8	135,9	155,6	169,8	146,5	овес
қарақұмық	85,9	77,2	87,6	138,1	53,9	гречиха
тары	78,3	48,8	44,1	36,6	27,7	просо
дәнді бұршақтылар	32,3	30,0	31,2	37,3	43,5	зернобобовые
Картоп	168,1	167,9	153,5	155,0	163,1	Картофель
Майлы дақылдар	643,2	629,3	691,3	640,2	752,0	Масличные культуры
олардан:						из них:
қытай бұршақ	31,9	38,1	46,4	49,4	51,2	соевые бобы
күнбағыс	446,5	422,0	453,1	349,7	453,8	подсолнечник
қыша	4,9	4,1	3,5	2,2	1,5	горчица
шашақты зығыр	1,0	1,1	5,1	4,5	12,8	лен-кудряш
Қант қызылшасы (фабрикалық)	20,0	14,7	13,8	12,4	6,2	Свекла сахарная (фабричная)
Мал азықтық дақылдар						Кормовые культуры
олардан:						из них:
сүрлемдік жүгері						кукуруза на силос и
және балауса азық	67,3	66,8	56,2	60,5	61,0	зеленый корм
біржылдық шөптер	198,5	145,7	117,8	150,3	163,5	однолетние травы
көпжылдық шөптер	1 807,3	1 776,8	1 782,9	1 762,6	2 024,3	многолетние травы
Шитті мақта	219,8	201,1	196,4	199,9	174,6	Хлопок-сырец
Көкөністер	154,3	153,0	144,1	142,0	166,1	Овощи
олардан:						из них:
бақша дақылдары	43,3	43,1	41,5	38,3	54,4	бахчевые культуры
Ауыл шаруашылығы кәсіпорындары						
Сельхозпредприятия						
Дәнді дақылдар	8 435,7	9 030,4	9 358,1	9 815,6	10 217,1	Зерновые культуры
олардан:						из них:
күздік және жаздық						пшеница озимая и
бидай	7 274,4	7 908,4	8 083,9	8 445,7	8 774,9	яровая
дәндік жүгері	27,2	21,8	17,0	22,2	19,5	кукуруза на зерно
күріш	63,7	65,1	65,0	66,7	60,8	рис
күздік және жаздық						ячмень озимый и
арпа	860,7	840,6	956,9	1 030,4	1 155,5	яровой
күздік және жаздық						рожь озимая и
қара бидай	17,3	16,0	23,3	31,8	34,9	яровая
сұлы	95,7	83,3	103,0	105,3	90,0	овес
қарақұмық	25,6	26,8	35,4	50,6	16,7	гречиха
тары	36,5	22,2	23,3	22,1	13,0	просо
дәнді бұршақтылар	18,0	21,0	23,1	28,2	33,9	зернобобовые
Картоп	5,7	4,9	4,9	5,4	6,9	Картофель

	2004	2005	2006	2007	2008	
Майлы дақылдар	188,7	229,7	308,7	309,5	354,0	Масличные культуры
олардан:						из них:
қытай бұршақ	17,3	15,3	16,0	16,9	16,3	соевые бобы
күнбағыс	87,9	121,6	149,4	100,8	149,1	подсолнечник
қыша	3,0	2,8	2,7	1,5	0,7	горчица
шашақты зығыр	1,0	1,1	5,0	4,5	12,8	лен-кудряш
Қант қызылшасы (фабрикалық)	4,8	4,0	4,0	3,8	2,3	Свекла сахарная (фабричная)
Мал азықтық дақылдар						Кормовые культуры
олардан:						из них:
сүрлемдік жүгері						кукуруза на силос и
және балауса азық	49,2	54,0	42,9	47,2	45,1	зеленый корм
біржылдық шөптер	111,5	105,5	65,8	93,3	119,0	однолетние травы
көпжылдық шөптер	942,4	955,3	980,1	937,4	1082,4	многолетние травы
Шитті мақта	19,9	14,4	16,5	15,7	10,6	Хлопок-сырец
Көкөністер	6,9	6,0	5,9	8,6	13,8	Овощи
олардан:						из них:
бақша дақылдары	1,2	1,3	1,5	2,1	5,7	бахчевые культуры
Шаруа (фермер) қожалықтары						
Крестьянские (фермерские) хозяйства						
Дәнді дақылдар	5 499,3	4 735,2	4 719,4	5 320,6	5 168,2	Зерновые культуры
олардан:						из них:
күздік және жаздық бидай	4 444,3	3 866,4	3 755,5	4 224,6	4 127,5	пшеница озимая и яровая
дәндік жүгері	63,2	70,4	64,7	61,6	68,1	кукуруза на зерно
күріш	15,6	19,7	22,5	20,7	14,7	рис
күздік және жаздық арпа	759,2	604,5	710,1	804,6	809,8	ячмень озимый и яровой
күздік және жаздық қара бидай	10,8	14,3	17,3	20,5	19,3	рожь озимая и яровая
сұлы	70,9	52,4	52,5	64,2	56,3	овес
қарақұмық	59,6	50,1	52,0	87,5	37,2	гречиха
тары	38,4	24,6	19,0	13,2	13,7	просо
дәнді бұршақтылар	14,0	8,5	7,7	8,6	9,2	зернобобовые
Картоп	26,0	24,5	26,9	30,0	31,6	Картофель
Майлы дақылдар	410,0	367,0	363,9	322,0	393,5	Масличные культуры
олардан:						из них:
қытай бұршақ	14,4	22,3	30,2	32,1	34,5	соевые бобы
күнбағыс	325,6	275,0	287	240,5	300,6	подсолнечник
қыша	1,9	1,3	0,8	0,7	0,8	горчица
шашақты зығыр	0,0	0,0	0,1	-	0,0	лен-кудряш
Қант қызылшасы (фабрикалық)	14,1	10,2	9,3	7,7	3,3	Свекла сахарная (фабричная)
Мал азықтық дақылдар						Кормовые культуры
олардан:						из них:
сүрлемдік жүгері						кукуруза на силос и
және балауса азық	16,7	11,4	12,5	12,9	15,1	зеленый корм
біржылдық шөптер	87,0	39,7	46,9	56,4	43,9	однолетние травы
көпжылдық шөптер	749,2	727,5	755,7	789,7	909,1	многолетние травы
Шитті мақта	195,4	185,3	179,5	183,9	164,0	Хлопок-сырец
Көкөністер	54,7	56,0	60,2	59,3	81,7	Овощи
олардан:						из них:
бақша дақылдары	21,9	23,6	26,7	23,4	38,1	бахчевые культуры

Жалғасы

Продолжение

	2004	2005	2006	2007	2008	
Жұртшылық шаруашылығы						
Хозяйства населения						
Дәнді дақылдар	110,4	58,5	36,4	26,4	14,8	Зерновые культуры
олардан:						из них:
күздік және жаздық						пшеница озимая и
бидай	66,5	38,4	21,8	12,7	3,9	яровая
дәндік жүгері	12,3	11,8	7,6	8,5	7,8	кукуруза на зерно
күріш	1,4	0,1	0,1	0,0	-	рис
күздік және жаздық						ячмень озимый и
арпа	22,4	5,5	4,3	2,8	1,4	яровой
сұлы	3,2	0,2	0,1	0,3	0,2	овес
қарақұмық	0,7	0,3	0,2	0,0	-	гречиха
тары	3,4	2,0	1,8	1,3	1,0	просо
дәнді-бұршақтылар	0,3	0,5	0,4	0,5	0,4	зернобобовые
Картоп	136,4	138,5	121,7	119,6	124,6	Картофель
Майлы дақылдар	44,5	32,6	18,7	8,7	4,5	Масличные культуры
олардан:						из них:
қытай бұршақ	0,2	0,5	0,2	0,4	0,4	соевые бобы
күнбағыс	33,0	25,4	16,7	8,4	4,1	подсолнечник
Қант қызылшасы						Свекла сахарная
(фабрикалық)	1,1	0,5	0,5	0,9	0,6	(фабричная)
Мал азықтық						
дақылдар						Кормовые культуры
олардан:						из них:
сүрлемдік жүгері						кукуруза на силос и
және балауса азық	1,4	1,4	0,8	0,4	0,8	зеленый корм
бір жылдық шөптер	0,0	0,5	5,1	0,6	0,6	однолетние травы
көпжылдық шөптер	115,7	94,0	47,1	35,5	32,8	многолетние травы
Шитті мақта	4,5	1,4	0,4	0,3	0,0	Хлопок-сырец
Көкөністер	92,7	91,0	78,0	74,1	70,6	Овощи
олардан:						из них:
бақша дақылдары	20,2	18,2	13,3	12,8	10,6	бахчевые культуры

3.29. Дәнді және дәнді-бұршақты дақылдардың жиналған алқабы Убранная площадь зерновых и зернобобовых культур

Мың га

Тыс. га

	2004	2005	2006	2007	2008	
Шаруашылықтардың барлық санаттары						
Все категории хозяйств						
Қазақстан						Республика
Республикасы	14 045,4	13 824,1	14 113,9	15 162,6	15 400,1	Казахстан
Ақмола	3 506,9	3 478,4	3 609,9	3 825,1	3 990,9	Ақмолинская
Ақтөбе	709,0	472,2	446,0	586,1	653,0	Актюбинская
Алматы	478,1	496,5	488,0	478,1	408,1	Алматинская
Атырау	1,2	1,0	1,2	0,7	0,6	Атырауская
Батыс						Западно-
Қазақстан	652,9	379,8	444,8	496,4	536,1	Казахстанская
Жамбыл	375,3	395,6	366,6	328,1	183,5	Жамбылская
Қарағанды	833,3	697,1	633,2	682,5	617,3	Қарағандинская
Қостанай	3 039,4	3 376,4	3 540,3	3 938,9	4 151,7	Қостанайская
Қызылорда	79,0	84,3	84,2	84,7	71,2	Қызылординская
Оңтүстік Қазақстан	222,6	238,5	246,9	201,3	168,3	Южно-Казахстанская
Павлодар	571,2	546,0	527,5	618,2	505,3	Павлодарская

	2004	2005	2006	2007	2008	
Солтүстік Қазақстан Шығыс	2 998,5	3 117,5	3 182,3	3 322,9	3 656,7	Северо-Казахстанская Восточно-
Қазақстан Астана қаласы	577,7	539,8	542,3	598,8	456,8	Казахстанская г.Астана
Алматы қаласы	0,3	0,5	0,2	0,3	0,2	г.Алматы
Ауыл шаруашылығы кәсіпорындары						
Сельхозпредприятия						
Қазақстан Республикасы	8 435,7	9 030,4	9 358,1	9 815,6	10 217,1	Республика Казахстан
Ақмола	2 540,0	2 659,1	2 771,8	2 903,0	3 060,6	Ақмолинская
Ақтөбе	388,9	277,7	274,5	336,0	377,7	Актюбинская
Алматы	172,9	169,5	170,8	159,5	138,7	Алматинская
Атырау	1,2	1,0	1,2	0,7	0,6	Атырауская
Батыс Қазақстан	270,0	152,7	162,6	159,0	182,1	Западно-Казахстанская
Жамбыл	135,9	152,8	136,8	118,1	59,3	Жамбылская
Қарағанды	371,3	300,1	283,9	272,1	263,3	Қарагандинская
Қостанай	2 105,9	2 347,7	2 481,0	2 668,4	2 799,6	Костанайская
Қызылорда	58,3	60,7	58,3	61,1	53,5	Қызылординская
Оңтүстік Қазақстан	105,1	113,5	131,9	120,1	101,3	Южно-Казахстанская
Павлодар	249,1	240,9	252,0	293,2	222,0	Павлодарская
Солтүстік Қазақстан Шығыс	1 918,3	2 348,8	2 407,8	2 503,0	2 770,4	Северо-Казахстанская Восточно-
Қазақстан Астана қаласы	118,5	205,4	225,3	220,7	187,5	Казахстанская г.Астана
Алматы қаласы	-	-	-	0,5	0,4	г.Астана
Алматы қаласы	0,3	0,5	0,2	0,2	0,1	г.Алматы
Шаруа (фермер) қожалықтары						
Крестьянские (фермерские) хозяйства						
Қазақстан Республикасы	5 499,3	4 735,2	4 719,4	5 320,6	5 168,2	Республика Казахстан
Ақмола	966,9	818,1	837,3	922,1	930,3	Ақмолинская
Ақтөбе	318,9	192,7	170,7	249,8	275,2	Актюбинская
Алматы	294,9	317,6	315,2	315,7	267,1	Алматинская
Батыс Қазақстан	382,6	227,1	282,2	337,4	354,0	Западно-Казахстанская
Жамбыл	223,2	240,4	228,0	207,3	122,0	Жамбылская
Қарағанды	462,0	397,0	349,3	410,4	354,0	Қарагандинская
Қостанай	933,5	1 028,7	1 059,3	1 270,5	1 352,1	Костанайская
Қызылорда	16,2	21,6	23,7	22,1	16,4	Қызылординская
Оңтүстік Қазақстан	87,5	105,1	106,5	77,1	63,3	Южно-Казахстанская
Павлодар	321,3	303,7	275,3	325,0	283,1	Павлодарская
Солтүстік Қазақстан Шығыс	1 058,6	768,4	773,8	819,8	886,2	Северо-Казахстанская Восточно-
Қазақстан Астана қаласы	433,7	314,3	297,6	363,3	264,4	Казахстанская г.Астана
Алматы қаласы	-	0,5	0,5	-	-	г.Астана
Алматы қаласы	-	0,0	0,0	0,1	0,1	г.Алматы
Жұртшылық шаруашылығы						
Хозяйства населения						
Қазақстан Республикасы	110,4	58,5	36,4	26,4	14,8	Республика Казахстан
Ақмола	-	1,2	0,8	-	-	Ақмолинская
Ақтөбе	1,2	1,8	0,8	0,3	0,1	Актюбинская
Алматы	10,3	9,4	2,0	2,9	2,3	Алматинская

Жалғасы

Продолжение

	2004	2005	2006	2007	2008	
Батыс Қазақстан	0,3	-	-	-	-	Западно-Казхстанская
Жамбыл	16,2	2,4	1,8	2,7	2,2	Жамбылская
Қызылорда	4,5	2,1	2,2	1,5	1,3	Қызылординская
Оңтүстік Қазақстан	30,0	19,9	8,5	4,1	3,7	Южно-Казхстанская
Павлодар	0,8	1,4	0,2	-	0,2	Павлодарская
Солтүстік Қазақстан	21,6	0,3	0,7	0,1	0,1	Северо-Казхстанская
Шығыс Қазақстан	25,5	20,1	19,4	14,8	4,9	Восточно-Казхстанская

3.30. Бидайдың жиналған алқабы Убранная площадь пшеницы

мың га

тыс. га

	2004	2005	2006	2007	2008	
Шаруашылықтардың барлық санаттары						
Все категории хозяйств						
Қазақстан Республикасы	11 785,2	11 813,2	11 861,2	12 683,0	12 906,3	Республика Казахстан
Ақмола	3 110,3	3 150,1	3 235,7	3 443,3	3 542,4	Ақмолинская
Ақтөбе	573,7	382,0	368,2	475,2	509,8	Ақтөбинская
Алматы	248,6	262,9	259,1	215,7	162,0	Алматынская
Атырау	0,2	0,3	0,1	-	-	Атырауская
Батыс Қазақстан	493,8	274,2	277,5	305,8	329,7	Западно-Казхстанская
Жамбыл	249,4	268,0	235,7	183,3	97,5	Жамбылская
Қарағанды	743,2	625,8	556,8	588,2	536,9	Қарағандинская
Қостанай	2 774,8	3 132,0	3 236,9	3 654,1	3 836,8	Қостанайская
Қызылорда	10,1	12,4	10,7	9,4	7,4	Қызылординская
Оңтүстік Қазақстан	181,8	192,6	202,4	167,0	138,1	Южно-Казхстанская
Павлодар	394,4	388,0	370,1	411,1	373,7	Павлодарская
Солтүстік Қазақстан	2 585,0	2 741,8	2 742,5	2 848,4	3 054,2	Северо-Казхстанская
Шығыс Қазақстан	419,9	382,2	365,0	381,0	317,4	Восточно-Казхстанская
Астана қаласы	-	0,5	0,5	0,5	-	г.Астана
Алматы қаласы	-	0,4	-	-	-	г.Алматы
Ауыл шаруашылығы кәсіпорындары						
Сельхозпредприятия						
Қазақстан Республикасы	7 274,4	7 908,4	8 083,9	8 445,7	8 774,9	Республика Казахстан
Ақмола	2 272,8	2 422,2	2 501,8	2 620,6	2 724,5	Ақмолинская
Ақтөбе	313,8	222,8	231,8	274,6	298,6	Ақтөбинская
Алматы	92,2	91,7	94,4	67,5	59,5	Алматынская
Атырау	0,2	0,3	0,1	-	-	Атырауская
Батыс Қазақстан	194,7	107,7	105,3	105,7	123,3	Западно-Казхстанская
Жамбыл	89,1	106,7	94,1	68,4	37,7	Жамбылская
Қарағанды	327,7	270,7	252,3	240,8	235,0	Қарағандинская
Қостанай	1 928,5	2 173,3	2 269,3	2 461,9	2 585,3	Қостанайская
Қызылорда	5,9	6,9	5,2	5,1	4,4	Қызылординская
Оңтүстік Қазақстан	92,8	100,0	116,9	109,3	93,5	Южно-Казхстанская
Павлодар	172,8	175,1	171,5	189,7	161,8	Павлодарская

	2004	2005	2006	2007	2008	
Солтүстік Қазақстан Шығыс Қазақстан Астана қаласы Алматы қаласы	1 701,0	2 093,2	2 093,2	2 166,2	2 320,3	Северо-Казахстанская Восточно-Казахстанская г.Астана г.Алматы
Шаруа (фермер) қожалықтары Крестьянские (фермерские) хозяйства						
Қазақстан Республикасы	4 444,3	3 866,4	3 755,5	4 224,6	4 127,5	Республика Казахстан
Ақмола	837,5	726,9	733,3	822,7	817,9	Ақмолинская
Ақтөбе	258,8	157,4	135,6	200,3	211,1	Актюбинская
Алматы	150,8	168,0	164,6	147,7	102,4	Алматинская
Батыс Қазақстан	298,9	166,5	172,2	200,1	206,4	Западно-Казахстанская
Жамбыл	152,9	161,3	141,6	114,9	59,8	Жамбылская
Қарағанды	415,5	355,1	304,5	347,4	301,9	Қарағандинская
Қостанай	846,3	958,7	967,6	1 192,2	1 251,5	Қостанайская
Қызылорда	3,3	5,1	5,0	4,3	3,0	Қызылординская
Оңтүстік Қазақстан	65,7	79,1	82,0	57,5	44,4	Южно-Казахстанская
Павлодар	221,5	212,4	198,5	221,4	211,8	Павлодарская
Солтүстік Қазақстан Шығыс Қазақстан Астана қаласы	877,4	648,3	648,6	682,2	733,8	Северо-Казахстанская Восточно-Казахстанская г.Астана
Жұртшылық шаруашылығы Хозяйства населения						
Қазақстан Республикасы	66,5	38,4	21,8	12,7	3,9	Республика Казахстан
Ақмола	-	1,0	0,6	-	-	Ақмолинская
Ақтөбе	1,1	1,8	0,8	0,3	0,1	Актюбинская
Алматы	5,6	3,2	0,1	0,5	0,1	Алматинская
Батыс Қазақстан	0,2	-	-	-	-	Жамбылская
Жамбыл	7,4	-	-	-	-	Қостанайская
Қызылорда	0,9	0,4	0,5	0,0	0,0	Қызылординская
Оңтүстік Қазақстан	23,3	13,5	3,5	0,2	0,2	Южно-Казахстанская
Павлодар	0,1	0,5	0,1	-	0,1	Павлодарская
Солтүстік Қазақстан Шығыс Қазақстан	6,6	0,3	0,7	0,0	0,1	Северо-Казахстанская Восточно-Казахстанская
Қазақстан	21,3	17,7	15,5	11,7	3,3	Казахстанская

3.31. Дәндік жүгерінің жиналған алқабы Убранная площадь кукурузы на зерно

шаруашылықтың барлық санаттарында мың га

во всех категориях хозяйств тыс. га

	2004	2005	2006	2007	2008	
Қазақстан Республикасы	102,7	104,0	89,3	92,3	95,4	Республика Казахстан
Алматы	65,7	65,3	58,1	61,2	62,6	Алматинская
Батыс Қазақстан	-	0,5	-	-	2,0	Западно-Казахстанская
Жамбыл	18,3	15,4	13,3	14,2	11,4	Жамбылская
Қызылорда	1,0	0,9	0,9	0,9	0,9	Қызылординская
Оңтүстік Қазақстан	17,5	21,2	17,0	14,3	17,1	Южно-Казахстанская

Жалғасы

Продолжение

	2004	2005	2006	2007	2008	
Солтүстік Қазақстан	-	0,5	-	1,7	1,4	Северо-Казakhstanская
Шығыс Қазақстан	0,2	0,2	0,0	0,0	0,0	Восточно-Казakhstanская

3.32. Күріштің жиналған алқабы Убранный площадь риса

шаруашылықтың барлық санаттарында
мың гаво всех категориях хозяйств
тыс. га

	2004	2005	2006	2007	2008	
Қазақстан Республикасы	80,7	84,9	87,6	87,4	75,5	Республика Казахстан
Алматы	12,8	12,5	13,4	12,7	14,0	Алматинская
Қызылорда	66,2	70,1	71,7	73,2	61,5	Қызылординская
Оңтүстік Қазақстан	1,7	2,3	2,5	1,5	0,0	Южно-Казakhstanская

3.33. Арпаның жиналған алқабы Убранный площадь ячменя

шаруашылықтың барлық санаттарында
мың гаво всех категориях хозяйств
тыс. га

	2004	2005	2006	2007	2008	
Қазақстан Республикасы	1 642,3	1 450,6	1 671,3	1 837,8	1 966,7	Республика Казахстан
Ақмола	351,7	301,5	348,0	343,3	412,4	Ақмолинская
Ақтөбе	128,7	87,1	74,4	104,4	133,5	Ақтөбинская
Алматы	143,7	149,2	152,8	184,4	165,2	Алматинская
Атырау	0,6	0,5	0,9	0,5	0,6	Атырауская
Батыс Қазақстан	134,6	88,6	137,7	170,8	178,4	Западно-Казakhstanская
Жамбыл	106,0	111,8	117,2	130,6	74,0	Жамбылская
Қарағанды	86,7	66,9	68,4	85,2	74,5	Қарағандинская
Қостанай	172,5	173,5	213,2	202,6	241,0	Қостанайская
Қызылорда	-	0,0	0,0	0,3	0,6	Қызылординская
Оңтүстік Қазақстан	19,6	19,7	22,9	16,3	11,1	Южно-Казakhstanская
Павлодар	61,3	51,9	60,9	91,5	77,1	Павлодарская
Солтүстік Қазақстан	352,5	313,1	381,2	406,0	525,5	Северо-Казakhstanская
Шығыс Қазақстан	84,1	86,7	93,6	101,6	72,6	Восточно-Казakhstanская
Алматы қаласы	0,3	0,1	0,1	0,3	0,2	г.Алматы

3.34. Қара бидайдың жиналған алқабы Убранный площадь ржи

шаруашылықтың барлық санаттарында
мың гаво всех категориях хозяйств
тыс. га

	2004	2005	2006	2007	2008	
Қазақстан Республикасы	28,1	30,3	40,6	52,3	54,2	Республика Казахстан
Ақмола	-	0,2	1,9	4,8	4,4	Ақмолинская
Ақтөбе	0,8	0,9	0,9	1,5	3,9	Ақтөбинская
Алматы	1,2	1,2	0,6	0,5	0,5	Алматинская
Атырау	0,3	0,2	0,1	-	-	Атырауская
Батыс Қазақстан	8,2	6,0	5,2	6,9	6,7	Западно-Казakhstanская
Қарағанды	-	-	0,2	0,2	-	Қарағандинская

Жалғасы

Продолжение

	2004	2005	2006	2007	2008	
Қостанай	0,7	0,8	3,2	2,9	5,6	Костанайская
Оңтүстік Қазақстан	0,2	0,1	0,1	0,1	0,0	Южно-Казахстанская
Павлодар	5,4	7,8	10,2	14,8	10,8	Павлодарская
Солтүстік Қазақстан	0,5	0,3	1,1	1,4	7,1	Северо-Казахстанская
Шығыс Қазақстан	10,8	12,8	17,1	19,2	15,2	Восточно-Казахстанская

3.35. Сұлының жиналған алқабы Убранный площадь овса

шаруашылықтың барлық санаттарында
мың гаво всех категориях хозяйств
тыс. га

	2004	2005	2006	2007	2008	
Қазақстан Республикасы	169,8	135,9	155,6	169,8	146,5	Республика Казахстан
Ақмола	26,9	21,2	22,1	31,1	27,3	Акмолинская
Ақтөбе	1,6	1,4	1,5	1,8	2,0	Актюбинская
Алматы	3,1	2,7	2,2	2,4	2,3	Алматинская
Батыс Қазақстан	1,4	1,8	2,4	1,9	1,5	Западно-Казахстанская
Жамбыл	0,9	-	0,0	0,1	-	Жамбылская
Қарағанды	3,0	4,2	6,7	8,7	4,4	Қарағандинская
Қостанай	58,8	41,1	47,0	47,4	48,4	Костанайская
Оңтүстік Қазақстан	-	-	-	0,0	-	Южно-Казахстанская
Павлодар	20,5	19,4	28,9	26,9	14,9	Павлодарская
Солтүстік Қазақстан	37,4	29,2	28,4	32,7	32,2	Северо-Казахстанская
Шығыс Қазақстан	16,2	14,9	16,3	16,8	13,5	Восточно-Казахстанская
Алматы қаласы	-	-	0,1	-	-	г.Алматы

3.36. Қарақұмықтың жиналған алқабы Убранный площадь гречихи

шаруашылықтың барлық санаттарында
мың гаво всех категориях хозяйств
тыс. га

	2004	2005	2006	2007	2008	
Қазақстан Республикасы	85,9	77,2	87,6	138,1	53,9	Республика Казахстан
Ақмола	1,9	1,7	0,8	0,6	0,3	Акмолинская
Ақтөбе	-	0,0	0,0	0,0	-	Актюбинская
Алматы	2,2	2,1	1,4	1,2	1,0	Алматинская
Батыс Қазақстан	0,2	0,2	0,2	0,2	0,0	Западно-Казахстанская
Қарағанды	0,2	0,0	0,0	0,0	-	Қарағандинская
Қостанай	2,3	1,8	4,4	8,3	1,0	Костанайская
Павлодар	45,0	40,9	39,7	59,9	22,0	Павлодарская
Солтүстік Қазақстан	3,3	2,7	2,6	2,2	1,3	Северо-Казахстанская
Шығыс Қазақстан	30,8	27,8	38,5	65,7	28,3	Восточно-Казахстанская

3.37. Тарының жиналған алқабы Убранный площадь проса

шаруашылықтың барлық санаттарында
мың гаво всех категориях хозяйств
тыс. га

	2004	2005	2006	2007	2008	
Қазақстан Республикасы	78,3	48,8	44,1	36,6	27,7	Республика Казахстан
Ақмола	6,6	0,5	0,0	0,2	0,4	Акмолинская
Ақтөбе	4,2	0,9	0,9	3,2	2,8	Актюбинская
Алматы	0,1	0,3	0,3	0,5	0,5	Алматинская

Жалғасы

Продолжение

	2004	2005	2006	2007	2008	
Атырау	0,1	-	0,0	0,1	0,0	Атырауская
Батыс Қазақстан	13,8	7,6	18,4	7,9	10,5	Западно-Казахстанская
Жамбыл	0,4	0,3	0,3	0,2	0,3	Жамбылская
Қостанай	4,7	4,8	6,4	6,3	5,4	Костанайская
Қызылорда	1,6	0,9	1,0	0,9	0,9	Кызылординская
Оңтүстік Қазақстан	0,2	0,5	0,2	0,2	0,4	Южно-Казахстанская
Павлодар	44,2	31,0	14,8	13,8	5,6	Павлодарская
Шығыс Қазақстан	2,4	2,0	1,8	3,3	0,9	Восточно-Казахстанская

3.38. Дәнді-бұршақты дақылдардың жиналған алқабы Убранный площадь зернобобовых

шаруашылықтың барлық санаттарында
мың гаво всех категориях хозяйств
тыс. га

	2004	2005	2006	2007	2008	
Қазақстан Республикасы	32,3	30,0	31,2	37,3	43,5	Республика Казахстан
Ақмола	3,5	1,5	1,3	1,7	3,5	Акмолинская
Алматы	0,1	0,1	0,1	0,0	0,0	Алматинская
Батыс Қазақстан	0,9	0,8	3,5	2,7	6,8	Западно-Казахстанская
Жамбыл	0,3	0,0	0,1	0,1	0,2	Жамбылская
Қарағанды	-	0,2	0,1	0,0	0,8	Қарағандинская
Қостанай	9,5	8,7	9,6	13,0	10,7	Костанайская
Оңтүстік Қазақстан	1,4	2,1	1,7	2,0	1,5	Южно-Казахстанская
Павлодар	0,2	0,2	0,3	0,0	0,1	Павлодарская
Солтүстік Қазақстан	4,0	4,3	5,3	7,4	11,7	Северо-Казахстанская
Шығыс Қазақстан	12,4	12,1	9,2	10,4	8,2	Восточно-Казахстанская
Алматы қаласы	-	0,0	-	-	-	г.Алматы

3.39. Картоптың жиналған алқабы Убранный площадь картофеля

мың га

тыс. га

	2004	2005	2006	2007	2008	
Шаруашылықтардың барлық санаттары						
Все категории хозяйств						
Қазақстан Республикасы	168,1	167,9	153,5	155,0	163,1	Республика Казахстан
Ақмола	16,8	16,7	14,3	13,4	16,6	Акмолинская
Ақтөбе	6,1	6,1	6,6	6,8	6,9	Актюбинская
Алматы	33,9	34,2	34,4	34,6	34,4	Алматинская
Атырау	1,0	1,0	0,9	1,0	0,9	Атырауская
Батыс Қазақстан	3,9	4,1	3,1	3,4	3,9	Западно-Казахстанская
Жамбыл	5,9	5,7	5,2	5,8	5,8	Жамбылская
Қарағанды	10,2	10,7	10,6	9,4	10,1	Қарағандинская
Қостанай	9,9	9,7	9,9	9,3	9,3	Костанайская
Қызылорда	7,8	7,1	6,9	6,8	6,5	Кызылординская
Маңғыстау	-	0,0	0,0	0,0	0,0	Мангистауская
Оңтүстік Қазақстан	10,0	9,5	7,9	9,5	9,8	Южно-Казахстанская
Павлодар	11,9	11,9	9,8	10,6	10,8	Павлодарская
Солтүстік Қазақстан	22,6	24,7	22,3	21,8	25,9	Северо-Казахстанская
Шығыс Қазақстан	26,9	25,4	20,2	21,7	21,0	Восточно-Казахстанская
Астана қаласы	1,1	1,0	1,3	0,8	1,1	г.Астана
Алматы қаласы	0,1	0,1	0,1	0,1	0,1	г.Алматы

	2004	2005	2006	2007	2008	
Ауыл шаруашылығы кәсіпорындары						
Сельхозпредприятия						
Қазақстан Республикасы	5,7	4,9	4,9	5,4	6,9	Республика Казахстан
Ақмола	0,6	0,5	0,3	0,2	0,7	Ақмолинская
Ақтөбе	0,3	0,2	0,2	0,1	0,3	Актюбинская
Алматы	0,7	0,4	0,4	0,5	0,6	Алматинская
Атырау	0,0	0,0	0,0	0,0	0,0	Атырауская
Батыс Қазақстан	0,0	0,0	0,1	0,0	0,0	Западно-Казахстанская
Жамбыл	0,3	0,1	0,2	0,3	0,2	Жамбылская
Қарағанды	1,5	1,5	1,6	1,6	2,0	Қарағандинская
Қостанай	0,4	0,3	0,3	0,4	0,4	Қостанайская
Қызылорда	0,0	0,0	0,0	0,0	0,1	Қызылординская
Оңтүстік Қазақстан	0,1	0,1	0,1	0,3	0,3	Южно-Казахстанская
Павлодар	0,4	0,3	0,5	0,7	0,7	Павлодарская
Солтүстік Қазақстан	0,5	0,6	0,4	0,5	0,6	Северо-Казахстанская
Шығыс Қазақстан	0,6	0,6	0,4	0,6	0,5	Восточно-Казахстанская
Астана қаласы	0,3	0,3	0,4	0,2	0,5	г.Астана
Алматы қаласы	-	0,0	-	-	0,0	г.Алматы
Шаруа (фермер) қожалықтары						
Крестьянские (фермерские) хозяйства						
Қазақстан Республикасы	26,0	24,5	26,9	30,0	31,6	Республика Казахстан
Ақмола	0,1	0,1	0,2	0,2	0,7	Ақмолинская
Ақтөбе	0,5	0,5	0,4	0,5	0,7	Актюбинская
Алматы	13,0	12,5	14,9	14,1	13,1	Алматинская
Атырау	0,2	0,2	0,2	0,2	0,2	Атырауская
Батыс Қазақстан	0,5	0,5	0,6	1,1	1,1	Западно-Казахстанская
Жамбыл	1,8	1,7	1,3	1,9	1,8	Жамбылская
Қарағанды	1,2	1,6	1,7	2,1	2,5	Қарағандинская
Қостанай	0,7	0,6	1,0	0,9	1,1	Қостанайская
Қызылорда	0,2	0,2	0,2	0,2	0,6	Қызылординская
Оңтүстік Қазақстан	3,5	2,9	2,3	3,8	4,1	Южно-Казахстанская
Павлодар	1,9	1,8	2,0	2,6	3,3	Павлодарская
Солтүстік Қазақстан	0,6	0,5	0,4	0,4	0,7	Северо-Казахстанская
Шығыс Қазақстан	1,8	1,4	1,7	2,0	1,7	Восточно-Казахстанская
Астана қаласы	0,0	-	-	0,0	0,0	г.Астана
Жұртшылық шаруашылығы						
Хозяйства населения						
Қазақстан Республикасы	136,4	138,5	121,7	119,6	124,6	Республика Казахстан
Ақмола	16,1	16,1	13,8	13,0	15,2	Ақмолинская
Ақтөбе	5,3	5,4	6,0	6,2	5,9	Актюбинская
Алматы	20,2	21,3	19,1	20,0	20,7	Алматинская
Атырау	0,8	0,8	0,7	0,8	0,7	Атырауская
Батыс Қазақстан	3,4	3,6	2,4	2,3	2,8	Западно-Казахстанская
Жамбыл	3,8	3,9	3,7	3,6	3,8	Жамбылская
Қарағанды	7,5	7,6	7,3	5,7	5,6	Қарағандинская
Қостанай	8,8	8,8	8,6	8,0	7,8	Қостанайская
Қызылорда	7,6	6,9	6,7	6,6	5,8	Қызылординская
Маңғыстау	-	0,0	-	0,0	-	Мангистауская
Оңтүстік Қазақстан	6,4	6,5	5,5	5,4	5,4	Южно-Казахстанская
Павлодар	9,6	9,8	7,3	7,3	6,8	Павлодарская
Солтүстік Қазақстан	21,5	23,6	21,5	20,9	24,6	Северо-Казахстанская
Шығыс Қазақстан	24,5	23,4	18,1	19,1	18,8	Восточно-Казахстанская
Астана қаласы	0,8	0,7	0,9	0,6	0,6	г. Астана
Алматы қаласы	0,1	0,1	0,1	0,1	0,1	г. Алматы

3.40. Күнбағыстың жиналған алқабы Убранная площадь подсолнечника

мың га

тыс. га

	2004	2005	2006	2007	2008	
Шаруашылықтардың барлық санаттары						
Все категории хозяйств						
Қазақстан Республикасы	446,5	422,0	453,1	349,7	453,8	Республика Казахстан
Ақмола	10,4	6,9	8,3	5,4	12,7	Ақмолинская
Ақтөбе	4,6	2,6	7,3	10,6	19,7	Актюбинская
Алматы	28,8	29,2	40,2	40,7	37,8	Алматинская
Батыс Қазақстан	4,4	6,6	17,6	14,2	23,3	Западно-Казахстанская
Жамбыл	4,1	3,6	4,4	3,9	5,2	Жамбылская
Қарағанды	-	0,3	0,0	0,0	0,0	Қарағандинская
Қостанай	11,2	8,6	9,8	3,4	4,6	Қостанайская
Қызылорда	1,0	0,5	0,6	0,5	0,3	Қызылординская
Оңтүстік Қазақстан	10,5	10,2	8,9	5,9	6,7	Южно-Казахстанская
Павлодар	92,8	97,4	93,8	78,1	116,8	Павлодарская
Солтүстік Қазақстан	4,4	11,9	22,0	4,7	12,1	Северо-Казахстанская
Шығыс Қазақстан	274,3	244,2	240,2	182,3	214,6	Восточно-Казахстанская
Ауыл шаруашылығы кәсіпорындары						
Сельхозпредприятия						
Қазақстан Республикасы	87,9	121,6	149,4	100,8	149,1	Республика Казахстан
Ақмола	10,2	6,1	7,1	4,9	10,6	Ақмолинская
Ақтөбе	2,9	1,5	4,4	4,4	8,5	Актюбинская
Алматы	4,6	5,9	6,8	5,1	3,6	Алматинская
Батыс Қазақстан	2,1	2,5	4,3	2,9	8,1	Западно-Казахстанская
Жамбыл	0,4	0,3	0,4	0,2	0,1	Жамбылская
Қарағанды	-	0,2	-	-	-	Қарағандинская
Қостанай	10,3	8,5	9,1	3,2	3,4	Қостанайская
Қызылорда	0,0	0,0	-	-	-	Қызылординская
Оңтүстік Қазақстан	0,5	0,7	0,8	0,8	1,5	Южно-Казахстанская
Павлодар	20,6	19,6	22,3	17,0	33,4	Павлодарская
Солтүстік Қазақстан	4,1	11,7	21,7	4,7	11,5	Северо-Казахстанская
Шығыс Қазақстан	32,2	64,6	72,5	57,6	68,4	Восточно-Казахстанская
Шаруа (фермер) қожалықтары						
Крестьянские (фермерские) хозяйства						
Қазақстан Республикасы	325,6	275,0	287,0	240,5	300,6	Республика Казахстан
Ақмола	0,2	0,8	1,2	0,5	2,1	Ақмолинская
Ақтөбе	1,7	1,1	2,9	6,2	11,2	Актюбинская
Алматы	22,8	21,8	32,3	35,0	33,4	Алматинская
Батыс Қазақстан	2,3	4,1	13,3	11,3	15,2	Западно-Казахстанская
Жамбыл	2,6	2,6	3,4	3,1	3,8	Жамбылская
Қарағанды	-	0,1	-	0,0	0,0	Қарағандинская
Қостанай	0,9	0,1	0,7	0,2	1,2	Қостанайская
Қызылорда	0,1	0,0	0,1	0,0	0,0	Қызылординская
Оңтүстік Қазақстан	6,9	7,3	6,9	4,1	4,4	Южно-Казахстанская
Павлодар	72,2	77,7	71,4	61,1	83,3	Павлодарская
Солтүстік Қазақстан	0,3	0,2	0,3	-	0,6	Северо-Казахстанская
Шығыс Қазақстан	215,6	159,2	154,5	119,0	145,4	Восточно-Казахстанская
Жұртшылық шаруашылығы						
Хозяйства населения						
Қазақстан Республикасы	33,0	25,4	16,7	8,4	4,1	Республика Казахстан
Алматы	1,4	1,5	1,1	0,6	0,8	Алматинская
Жамбыл	1,1	0,7	0,6	0,6	1,3	Жамбылская
Қызылорда	0,9	0,5	0,5	0,5	0,3	Қызылординская
Оңтүстік Қазақстан	3,1	2,2	1,2	1,0	0,8	Южно-Казахстанская

	2004	2005	2006	2007	2008	
Павлодар	0,0	0,1	0,1	-	0,1	Павлодарская
Шығыс Қазақстан	26,5	20,4	13,2	5,7	0,8	Восточно-Казахстанская

3.41. Темекінің жиналған алқабы Убранная площадь табака

мың га

тыс. га

	2004	2005	2006	2007	2008	
Шаруашылықтардың барлық санаттары						
Все категории хозяйств						
Қазақстан Республикасы	6,8	7,5	6,8	4,9	4,2	Республика Казахстан
Алматы	6,2	6,2	4,9	3,1	3,2	Алматинская
Жамбыл	0,1	0,2	0,2	0,3	0,1	Жамбылская
Оңтүстік Қазақстан	0,5	1,1	1,7	1,5	0,9	Южно-Казахстанская
Шығыс Қазақстан	-	-	0,0	-	-	Восточно-Казахстанская
Ауыл шаруашылығы кәсіпорындары						
Сельхозпредприятия						
Қазақстан Республикасы	0,3	0,0	0,3	0,1	0,0	Республика Казахстан
Алматы	0,3	0,0	0,0	0,0	0,0	Алматинская
Жамбыл	0,0	0,0	0,0	-	-	Жамбылская
Оңтүстік Қазақстан	0,0	0,0	0,3	0,1	0,0	Южно-Казахстанская
Шаруа (фермер) қожалықтары						
Крестьянские (фермерские) хозяйства						
Қазақстан Республикасы	6,3	7,2	6,2	4,6	4,0	Республика Казахстан
Алматы	5,8	6,1	4,9	3,1	3,2	Алматинская
Жамбыл	0,1	0,2	0,2	0,3	0,1	Жамбылская
Оңтүстік Қазақстан	0,4	0,9	1,1	1,2	0,7	Южно-Казахстанская
Жұртшылық шаруашылығы						
Хозяйства населения						
Қазақстан Республикасы	0,2	0,3	0,3	0,2	0,2	Республика Казахстан
Алматы	0,1	0,1	0,0	0,0	0,0	Алматинская
Оңтүстік Қазақстан	0,1	0,2	0,3	0,2	0,2	Южно-Казахстанская
Шығыс Қазақстан	-	-	0,0	-	-	Восточно-Казахстанская

3.42. Қант қызылшасының (фабрикалық) жиналған алқабы Убранная площадь сахарной свеклы (фабричной)

мың га

тыс. га

	2004	2005	2006	2007	2008	
Шаруашылықтардың барлық санаттары						
Все категории хозяйств						
Қазақстан Республикасы	20,0	14,7	13,8	12,4	6,2	Республика Казахстан
Алматы	16,2	14,0	13,6	12,4	5,1	Алматинская
Жамбыл	3,8	0,7	0,2	0,0	1,1	Жамбылская
Оңтүстік Қазақстан	-	-	-	0,0	0,0	Южно-Казахстанская
Шығыс Қазақстан	-	-	0,0	-	-	Восточно-Казахстанская
Ауыл шаруашылығы кәсіпорындары						
Сельхозпредприятия						
Қазақстан Республикасы	4,8	4,0	4,0	3,8	2,3	Республика Казахстан
Алматы	4,1	3,9	4,0	3,8	2,0	Алматинская
Жамбыл	0,7	0,1	0,0	0,0	0,3	Жамбылская
Шаруа (фермер) қожалықтары						
Крестьянские (фермерские) хозяйства						
Қазақстан Республикасы	14,1	10,2	9,3	7,7	3,3	Республика Казахстан

Жалғасы	Продолжение					
	2004	2005	2006	2007	2008	
Алматы	11,2	9,6	9,1	7,7	2,5	Алматинская
Жамбыл	2,9	0,6	0,2	-	0,8	Жамбылская
Оңтүстік Қазақстан	-	-	-	0,0	0,0	Южно-Казахстанская
Жұртшылық шаруашылығы						
Хозяйства населения						
Қазақстан Республикасы	1,1	0,5	0,5	0,9	0,6	Республика Казахстан
Алматы	0,9	0,5	0,5	0,9	0,6	Алматинская
Жамбыл	0,2	0,0	0,0	-	-	Жамбылская
Шығыс Қазақстан	-	-	0,0	-	-	Восточно-Казахстанская

3.43. Мақтаның жиналған алқабы

Убранная площадь хлопка

Мың га	тыс. га					
	2004	2005	2006	2007	2008	
Шаруашылықтардың барлық санаттары						
Все категории хозяйств						
Қазақстан Республикасы	219,8	201,1	196,4	199,9	174,6	Республика Казахстан
Қызылорда	0,6	0,1	0,0	0,0	0,0	Кызылординская
Оңтүстік Қазақстан	219,2	201,0	196,4	199,9	174,6	Южно-Казахстанская
Ауыл шаруашылығы кәсіпорындары						
Сельхозпредприятия						
Қазақстан Республикасы	19,9	14,4	16,5	15,7	10,6	Республика Казахстан
Қызылорда	0,1	0,0	-	-	-	Кызылординская
Оңтүстік Қазақстан	19,8	14,4	16,5	15,7	10,6	Южно-Казахстанская
Шаруа (фермер) қожалықтары						
Крестьянские (фермерские) хозяйства						
Қазақстан Республикасы	195,4	185,3	179,5	183,9	164,0	Республика Казахстан
Қызылорда	0,4	0,1	0,0	0,0	0,0	Кызылординская
Оңтүстік Қазақстан	195	185,2	179,5	183,9	164,0	Южно-Казахстанская
Жұртшылық шаруашылығы						
Хозяйства населения						
Қазақстан Республикасы	4,5	1,4	0,4	0,3	0,0	Республика Казахстан
Қызылорда	0,1	-	0,0	-	-	Кызылординская
Оңтүстік Қазақстан	4,4	1,4	0,4	0,3	0,0	Южно-Казахстанская

3.44. Көкөністердің жиналған алқабы

Убранная площадь овощей

Мың га	тыс. га					
	2004	2005	2006	2007	2008	
Шаруашылықтардың барлық санаттары						
Все категории хозяйств						
Қазақстан Республикасы	154,3	153,0	144,1	142,0	166,1	Республика Казахстан
Ақмола	4,8	4,8	4,2	3,6	4,0	Ақмолинская
Ақтөбе	3,1	3,1	3,6	3,5	4,0	Актюбинская
Алматы	26,9	26,8	26,2	29,0	29,6	Алматинская
Атырау	2,7	2,9	2,7	2,7	2,7	Атырауская
Батыс Қазақстан	4,4	4,6	3,5	3,8	5,1	Западно-Казахстанская
Жамбыл	27,3	28,5	25,5	26,3	28,7	Жамбылская
Қарағанды	3,4	3,4	3,4	2,3	2,5	Қарағандинская
Қостанай	3,0	3,0	3,0	2,6	2,9	Қостанайская
Қызылорда	16,6	12,1	12,3	12,1	12,4	Кызылординская
Маңғыстау	0,1	0,1	0,3	0,4	0,5	Мангистауская
Оңтүстік Қазақстан	40,6	42,1	41,9	38,6	55,2	Южно-Казахстанская

	2004	2005	2006	2007	2008	
Павлодар	4,9	5,0	4,1	3,7	4,2	Павлодарская
Солтүстік Қазақстан	3,9	4,9	4,0	3,9	4,7	Северо-Казахстанская
Шығыс Қазақстан	11,9	11,2	9,0	9,2	9,1	Восточно-Казахстанская
Астана қаласы	0,5	0,4	0,2	0,1	0,3	г.Астана
Алматы қаласы	0,2	0,1	0,2	0,2	0,2	г.Алматы

Ауыл шаруашылығы кәсіпорындары**Сельхозпредприятия**

Қазақстан Республикасы	6,9	6,0	5,9	8,6	13,8	Республика Казахстан
Ақмола	0,2	0,2	0,2	0,1	0,3	Ақмолинская
Ақтөбе	0,1	0,0	0,1	0,0	0,3	Актюбинская
Алматы	0,9	0,5	1,1	1,7	1,8	Алматинская
Атырау	0,3	0,3	0,2	0,3	0,1	Атырауская
Батыс Қазақстан	0,0	0,0	0,0	0,0	0,1	Западно-Казахстанская
Жамбыл	2,2	2,1	1,5	1,4	2,0	Жамбылская
Қарағанды	0,2	0,1	0,1	0,1	0,3	Қарағандинская
Қостанай	0,2	0,2	0,1	0,1	0,2	Қостанайская
Қызылорда	0,1	0,0	0,0	0,0	0,1	Қызылординская
Маңғыстау	0,0	0,0	0,1	0,2	0,2	Мангистауская
Оңтүстік Қазақстан	2,1	2,2	2,1	4,4	7,7	Южно-Казахстанская
Павлодар	0,3	0,1	0,1	0,1	0,1	Павлодарская
Солтүстік Қазақстан	0,1	0,1	0,1	0,1	0,1	Северо-Казахстанская
Шығыс Қазақстан	0,2	0,2	0,2	0,1	0,3	Восточно-Казахстанская
Астана қаласы	0,0	0,0	0,0	0,0	0,2	г. Астана
Алматы қаласы	-	0,0	-	-	0,0	г.Алматы

Шаруа (фермер) қожалықтары**Крестьянские (фермерские) хозяйства**

Қазақстан Республикасы	54,7	56,0	60,2	59,3	81,7	Республика Казахстан
Ақмола	0,2	0,2	0,1	0,1	0,3	Ақмолинская
Ақтөбе	0,1	0,2	0,3	0,3	0,7	Актюбинская
Алматы	11,2	10,8	11,1	13,4	14,2	Алматинская
Атырау	0,7	0,7	0,8	0,9	1,2	Атырауская
Батыс Қазақстан	0,8	1,1	1,4	1,5	2,4	Западно-Казахстанская
Жамбыл	14,9	15,5	16,3	16,9	19,4	Жамбылская
Қарағанды	0,4	0,5	0,5	0,5	0,5	Қарағандинская
Қостанай	0,5	0,4	0,4	0,4	0,7	Қостанайская
Қызылорда	1,3	1,3	1,1	1,0	2,3	Қызылординская
Маңғыстау	0,1	0,1	0,2	0,2	0,3	Мангистауская
Оңтүстік Қазақстан	20,7	22,1	24,4	21,1	35,6	Южно-Казахстанская
Павлодар	1,9	1,6	2,2	1,7	2,2	Павлодарская
Солтүстік Қазақстан	0,1	0,1	0,1	0,1	0,2	Северо-Казахстанская
Шығыс Қазақстан	1,8	1,4	1,3	1,2	1,7	Восточно-Казахстанская

Жұртшылық шаруашылығы**Хозяйства населения**

Қазақстан Республикасы	92,7	91,0	78,0	74,1	70,6	Республика Казахстан
Ақмола	4,4	4,4	3,9	3,4	3,4	Ақмолинская
Ақтөбе	2,9	2,9	3,2	3,2	3,0	Актюбинская
Алматы	14,8	15,5	14	13,9	13,6	Алматинская
Атырау	1,7	1,9	1,7	1,5	1,4	Атырауская
Батыс Қазақстан	3,6	3,5	2,1	2,3	2,6	Западно-Казахстанская
Жамбыл	10,2	10,9	7,7	8,0	7,3	Жамбылская
Қарағанды	2,8	2,8	2,8	1,7	1,7	Қарағандинская
Қостанай	2,3	2,4	2,5	2,1	2,0	Қостанайская
Қызылорда	15,2	10,8	11,2	11,1	10,0	Қызылординская
Маңғыстау	0,0	0,0	0,0	0,0	0,0	Мангистауская
Оңтүстік Қазақстан	17,8	17,8	15,4	13,1	11,9	Южно-Казахстанская

Жалғасы

Продолжение

	2004	2005	2006	2007	2008	
Павлодар	2,7	3,3	1,8	1,9	1,9	Павлодарская
Солтүстік Қазақстан	3,7	4,7	3,8	3,7	4,4	Северо-Казахстанская
Шығыс Қазақстан	9,9	9,6	7,5	7,9	7,1	Восточно-Казахстанская
Астана қаласы	0,5	0,4	0,2	0,1	0,1	г.Астана
Алматы қаласы	0,2	0,1	0,2	0,2	0,2	г.Алматы

3.45. Бақша дақылдарының жиналған алқабы Убранная площадь бахчевых культур

мың га

тыс. га

	2004	2005	2006	2007	2008	
Шаруашылықтардың барлық санаттары						
Все категории хозяйств						
Қазақстан Республикасы	43,3	43,1	41,5	38,3	54,4	Республика Казахстан
Ақмола	-	0,0	0,0	0,0	0,0	Ақмолинская
Ақтөбе	0,4	0,4	0,4	0,4	0,3	Актюбинская
Алматы	4,0	4,0	3,9	4,0	4,2	Алматинская
Атырау	0,6	0,7	0,6	0,5	0,6	Атырауская
Батыс Қазақстан	1,3	1,4	1,0	1,1	1,4	Западно-Казахстанская
Жамбыл	7,9	8,4	7,3	7,4	8,4	Жамбылская
Қарағанды	-	0,0	0,0	0,0	0,0	Қарағандинская
Қостанай	0,4	0,4	0,4	0,5	0,5	Қостанайская
Қызылорда	9,2	6,8	6,8	6,7	7,4	Қызылординская
Маңғыстау	0,1	0,1	0,1	0,2	0,3	Мангистауская
Оңтүстік Қазақстан	16,6	18,0	18,6	15,3	28,7	Южно-Казахстанская
Павлодар	1,1	1,2	0,9	0,7	1,0	Павлодарская
Шығыс Қазақстан	1,7	1,7	1,5	1,5	1,6	Восточно-Казахстанская
Ауыл шаруашылығы кәсіпорындары						
Сельхозпредприятия						
Қазақстан Республикасы	1,2	1,3	1,5	2,1	5,7	Республика Казахстан
Ақтөбе	0,0	0,0	0,0	0,0	0,0	Актюбинская
Алматы	0,0	0,0	0,3	0,2	0,4	Алматинская
Атырау	0,0	0,0	0,0	0,0	0,0	Атырауская
Батыс Қазақстан	0,0	0,0	-	0,0	0,0	Западно-Казахстанская
Жамбыл	0,5	0,3	0,3	0,2	0,6	Жамбылская
Қостанай	0,0	0,0	0,0	0,1	0,1	Қостанайская
Қызылорда	0,0	0,0	0,0	0,0	0,1	Қызылординская
Маңғыстау	0,0	0,0	0,0	0,1	0,1	Мангистауская
Оңтүстік Қазақстан	0,6	1,0	0,9	1,5	4,4	Южно-Казахстанская
Павлодар	0,1	0,0	0,0	0,0	0,0	Павлодарская
Шығыс Қазақстан	0,0	0,0	-	0,0	0,0	Восточно-Казахстанская
Шаруа (фермер) қожалықтары						
Крестьянские (фермерские) хозяйства						
Қазақстан Республикасы	21,9	23,6	26,7	23,4	38,1	Республика Казахстан
Ақмола	-	0,0	-	0,0	0,0	Ақмолинская
Ақтөбе	0,1	0,1	0,1	0,1	0,1	Актюбинская
Алматы	2,1	2,1	2,2	2,5	2,6	Алматинская
Атырау	0,2	0,3	0,2	0,2	0,3	Атырауская
Батыс Қазақстан	0,3	0,4	0,6	0,6	0,9	Западно-Казахстанская
Жамбыл	5,2	5,7	6,3	6,3	7,2	Жамбылская
Қарағанды	-	0,0	0,0	0,0	0,0	Қарағандинская
Қостанай	0,2	0,2	0,1	0,2	0,2	Қостанайская
Қызылорда	0,9	1,0	0,9	0,7	2,0	Қызылординская
Маңғыстау	0,1	0,1	0,1	0,1	0,2	Мангистауская

	2004	2005	2006	2007	2008	
Оңтүстік Қазақстан	11,4	12,7	14,9	11,8	23,0	Южно-Казахстанская
Павлодар	0,6	0,3	0,6	0,2	0,5	Павлодарская
Шығыс Қазақстан	0,8	0,7	0,7	0,7	1,1	Восточно-Казахстанская
Жұртшылық шаруашылығы						
Хозяйства населения						
Қазақстан Республикасы	20,2	18,2	13,3	12,8	10,6	Республика Казахстан
Ақтөбе	0,3	0,3	0,3	0,3	0,2	Актюбинская
Алматы	1,9	1,9	1,4	1,3	1,2	Алматинская
Атырау	0,4	0,4	0,4	0,3	0,3	Атырауская
Батыс Қазақстан	1,0	1,0	0,4	0,5	0,5	Западно-Казахстанская
Жамбыл	2,2	2,4	0,7	0,9	0,6	Жамбылская
Қарағанды	-	0,0	0,0	0,0	0,0	Қарағандинская
Қостанай	0,2	0,2	0,3	0,2	0,2	Қостанайская
Қызылорда	8,3	5,8	5,9	6,0	5,3	Қызылординская
Маңғыстау	0,0	0,0	-	0,0	0,0	Маңгистауская
Оңтүстік Қазақстан	4,6	4,3	2,8	2,0	1,3	Южно-Казахстанская
Павлодар	0,4	0,9	0,3	0,5	0,5	Павлодарская
Шығыс Қазақстан	0,9	1,0	0,8	0,8	0,5	Восточно-Казахстанская

3.46. Негізгі ауыл шаруашылығы дақылдарын жалпы жинау Валовый сбор основных сельскохозяйственных культур

мың тонна

тыс. тонн

	2004	2005	2006	2007	2008	
Шаруашылықтардың барлық санаттары						
Все категории хозяйств						
Дәнді дақылдар	12 374	13 781	16 512	20 138	15 578	Зерновые культуры
олардан:						из них:
бидай	9 937	11 198	13 460	16 467	12 538	пшеница
одан:						из нее:
күздік	1 102	1 020	769	838	321	озимая
жаздық	8 835	10 178	12 691	15 629	12 217	яровая
дәндік жүгері	458	432	414	421	420	кукуруза на зерно
күріш	276	285	289	294	255	рис
арпа	1 388	1 528	1 953	2 441	2 059	ячмень
одан:						из него:
жаздық	1 368	1 509	1 939	2 411	2 051	яровой
күздік	20	19	14	30	8	озимый
күздік және жаздық						рожь озимая и
қара бидай	20	24	30	69	40	яровая
сұлы	130	160	183	230	138	овес
қарақұмық	52	44	59	82	17	гречиха
тары	51	27	33	31	27	просо
дәнді-бұршақтылар	37	32	39	56	48	зернобобовые
Картоп	2 261	2 521	2 362	2 415	2 354	Картофель
Қытай бұршағы	47	63	77	83	89	Соевые бобы
						Семена
Күнбағыс тұқымдары	266	267	268	206	186	подсолнечника
Қыша тұқымдары	1	2	1	1	0,0	Семена горчицы
Шашақты зығыр						Семена льна-
тұқымдары	1	1	5	5	10	кудряша
Темекі	14	16	14	11	9	Табак
Қант қызылшасы						Свекла сахарная
(фабрикалық)	398	311	339	309	130	(фабричная)

	2004	2005	2006	2007	2008	
Шитті мақта	467	465	435	442	318	Хлопок-сырең
Көкөністер олардан:	2 726	2 853	2 757	2 858	3 150	Овоци из них:
бақша дақылдары	667	684	697	662	870	бахчевые культуры
Жүзім	53	52	49	43	34	Виноград
Жеміс және жаңғақтар	239	244	180	162	143	Фрукты и орехи
Ауыл шаруашылығы кәсіпорындары						
Сельхозпредприятия						
Дәнді дақылдар олардан:	6 901	8 957	10 916	12 711	10 463	Зерновые культуры из них:
бидай одан:	5 775	7 576	9 259	10 749	8 734	пшеница из нее:
күздік жаздық	372	377	312	356	157	озимая яровая
дәндік жүгері	5 403	7 199	8 947	10 393	8 577	яровая кукуруза на зерно
күріш	118	89	66	83	65	рис
арпа одан:	218	215	214	212	200	рис
жаздық	653	884	1 135	1 367	1 266	ячмень из него:
күздік	643	871	1 126	1 351	1 262	яровой озимый
күздік және жаздық қара бидай	10	13	9	16	4	рожь озимая и яровая
сұлы	13	13	18	46	29	овес
қарақұмық	66	102	119	139	91	гречиха
тары	12	17	27	36	7	просо
дәнді-бұршақтылар	22	13	18	20	13	зернобобовые
Картоп	15	22	28	43	36	Картофель
Қытай бұршағы	76	71	68	81	94	Соевые бобы
Күнбағыс тұқымдары	22	24	24	25	25	Семена подсолнечника
Қыша тұқымдары	39	89	86	67	64	Семена горчицы
Шашақты зығыр тұқымдары	1	1	0,0	0,0	0,0	Семена льна-кудряша
Темекі	1	0,0	0,0	0,0	0,0	Табак
Қант қызылшасы (фабрикалық)	1	0,0	0,0	0,0	0,0	Свекла сахарная (фабричная)
Шитті мақта	98	84	86	78	43	Хлопок-сырең
Көкөністер олардан:	27	23	23	25	15	Овоци из них:
бақша дақылдары	90	82	93	127	182	бахчевые культуры
Жүзім	16	13	21	21	67	Виноград
Жемістер және жаңғақтар	25	23	16	11	3	Фрукты и орехи
Шаруа (фермер) қожалықтары						
Крестьянские (фермерские) хозяйства						
Дәнді дақылдар соның ішінде:	5 270	4 725	5 532	7 360	5 077	Зерновые культуры из них:
бидай одан:	4 052	3 580	4 178	5 697	3 802	пшеница из нее:
күздік жаздық	672	624	455	481	163	озимая яровая
дәндік жүгері	3 380	2 956	3 723	5 216	3 639	яровая кукуруза на зерно
күріш	288	298	316	299	321	рис
арпа	53	70	75	82	55	ячмень
	708	636	813	1 070	792	

	2004	2005	2006	2007	2008	
одан:						из него:
жаздық	698	630	808	1 056	788	яровой
күздік	10	6	5	14	4	озимый
күздік және жаздық						рожь озимая и
қара бидай	7	11	12	23	11	яровая
сұлы	61	58	64	90	47	овес
қарақұмық	40	27	32	46	10	гречиха
тары	25	12	13	9	13	просо
дәнді-бұршақтылар	21	9	10	12	11	зернобобовые
Картоп	388	388	433	475	502	Картофель
Қытай бұршағы	25	39	53	58	63	Соевые бобы
						Семена
Күнбағыс тұқымдары	197	161	171	133	117	подсолнечника
Қыша тұымдары	0,0	1	1	1	0,0	Семена горчицы
Шашақты зығыр						Семена льна-
тұқымдары	0,0	0,0	0,0	-	0,0	кудряша
Темекі	13	15	13	10	8	Табак
Қант қызылшасы						Свекла сахарная
(фабрикалық)	275	214	239	208	69	(фабричная)
Шитті мақта	428	440	411	416	303	Хлопок-сырец
Көкөністер	1 013	1 081	1 151	1 226	1 569	Овощи
олардан:						из них:
бақша дақылдары	363	404	473	434	640	бахчевые культуры
Жүзім	18	16	22	20	20	Виноград
Жеміс және жидектер	36	39	43	49	41	Фрукты и орехи
Жұртшылық шаруашылығы						
Хозяйства населения						
Дәнді дақылдар	203	99	64	67	38	Зерновые культуры
олардан:						из них:
бидай	110	42	23	21	2	пшеница
одан:						из нее:
күздік	59	19	2	1	0,0	озимая
жаздық	51	23	21	20	2	яровая
дәндік жүгері	52	45	32	39	34	кукуруза на зерно
күріш	5	0,0	0,0	0,0	-	рис
арпа	27	8	5	4	1	ячмень
одан:						из него:
жаздық	27	8	5	4	1	яровой
күздік	0,0	0,0	0,0	-	-	озимый
сұлы	3	0,0	0,0	1	0,0	овес
қарақұмық	0,0	0,0	0,0	0,0	-	гречиха
тары	4	2	2	2	1	просо
дәнді-бұршақтылар	1	1	1	1	1	зернобобовые
Картоп	1 797	2 062	1 861	1 859	1 758	Картофель
Қытай бұршағы	0,0	0,0	0,0	0,0	1	Соевые бобы
						Семена
Күнбағыс тұқымдары	30	17	11	6	5	подсолнечника
Қыша тұқымдары	-	-	-	-	-	Семена горчицы
Шашақты зығыр						Семена льна-
тұқымдары	-	-	-	-	-	кудряша
Темекі	0,0	1	1	1	1	Табак
Қант қызылшасы						Свекла сахарная
(фабрикалық)	25	13	14	23	18	(фабричная)
Шитті мақта	12	2	1	1	0,0	Хлопок-сырец

Жалғасы

Продолжение

	2004	2005	2006	2007	2008	
Көкөністер	1 623	1 690	1 513	1 505	1 399	Овощи
олардан:						из них:
бақша дақылдары	288	267	203	207	163	бахчевые культуры
Жүзім	10	13	11	12	11	Виноград
Жемістер және жаңғақтар	197	204	134	110	100	Фрукты и орехи

3.47. Дәнді және дәнді-бұршақты дақылдарды жалпы жинау Валовый сбор зерновых и зернобобовых культур

мың тонна

тыс. тонн

	2004	2005	2006	2007	2008	
Шаруашылықтардың барлық санаттары						
Все категории хозяйств						
Қазақстан Республикасы	12 374,2	13 781,4	16 511,5	20 137,8	15 578,2	Республика Казахстан
Ақмола	2 475,4	2 966,8	3 475,9	4 456,1	3 011,6	Ақмолинская
Ақтөбе	373,9	220,7	129,3	459,2	553,6	Актюбинская
Алматы	977,2	979,8	967,3	1 059,5	659,7	Алматинская
Атырау	0,4	0,1	0,1	0,1	0,3	Атырауская
Батыс Қазақстан	371,1	149,6	271,0	422,9	714,4	Западно-Казахстанская
Жамбыл	676,8	655,1	431,1	425,9	152,5	Жамбылская
Қарағанды	570,0	269,8	401,7	554,1	350,0	Қарағандинская
Қостанай	2 393,0	3 537,2	4 733,0	5 899,3	4 790,2	Қостанайская
Қызылорда	252,3	259,2	256,2	263,3	218,3	Қызылординская
Оңтүстік Қазақстан	474,1	400,6	361,0	342,4	195,3	Южно-Казахстанская
Павлодар	354,9	286,6	354,7	514,7	185,6	Павлодарская
Солтүстік Қазақстан	2 782,4	3 493,4	4 613,0	5 027,9	4 550,2	Северо-Казахстанская
Шығыс Қазақстан	672,4	561,4	516,4	711,5	196,0	Восточно-Казахстанская
Астана қаласы	-	0,6	0,6	0,6	0,4	г.Астана
Алматы қаласы	0,3	0,5	0,2	0,3	0,1	г.Алматы
Ауыл шаруашылығы кәсіпорындары						
Сельхозпредприятия						
Қазақстан Республикасы	6 901,5	8 957,3	10 916,0	12 710,5	10 462,9	Республика Казахстан
Ақмола	1 812,4	2 393,6	2 727,8	3 399,2	2 362,5	Ақмолинская
Ақтөбе	221,0	149,3	81,5	278,5	332,6	Актюбинская
Алматы	289,7	292,1	248,7	290,7	182,8	Алматинская
Атырау	0,4	0,1	0,1	0,1	0,3	Атырауская
Батыс Қазақстан	148,2	66,3	92,2	119,7	200,9	Западно-Казахстанская
Жамбыл	215,3	214,0	144,4	122,5	36,2	Жамбылская
Қарағанды	256,9	136,2	199,0	266,8	191,0	Қарағандинская
Қостанай	1 568,9	2 443,2	3 284,4	3 882,2	3 251,3	Қостанайская
Қызылорда	194,2	189,1	183,5	182,7	163,5	Қызылординская
Оңтүстік Қазақстан	168,0	144,7	143,4	185,4	88,3	Южно-Казахстанская
Павлодар	149,2	123,8	164,0	239,4	87,8	Павлодарская
Солтүстік Қазақстан	1 732,1	2 572,1	3 405,2	3 452,2	3 460,5	Северо-Казахстанская
Шығыс Қазақстан	144,9	232,3	241,7	290,2	104,7	Восточно-Казахстанская
Астана қаласы	-	-	-	0,6	0,4	г.Астана

	2004	2005	2006	2007	2008	
Алматы қаласы	0,3	0,5	0,1	0,3	0,1	г.Алматы
Шаруа (фермер) қожалықтары						
Крестьянские (фермерские) хозяйства						
Қазақстан Республикасы	5 270,1	4 724,8	5 531,3	7 360,3	5 076,9	Республика Казахстан
Ақмола	663,0	572,7	747,4	1 056,9	649,1	Ақмолинская
Ақтөбе	152,4	70,8	47,6	180,3	221,0	Актюбинская
Алматы	664,2	665,8	711,2	757,2	466,2	Алматынская
Батыс Қазақстан	222,8	83,3	178,8	303,2	513,5	Западно-Казахстанская
Жамбыл	422,8	431,1	278,1	289,4	106,0	Жамбылская
Қарағанды	313,1	133,6	202,7	287,3	159,0	Қарагандинская
Қостанай	824,1	1 094,0	1 448,6	2 017,1	1 538,9	Қостанайская
Қызылорда	48,7	66,3	69,0	77,1	52,4	Қызылординская
Оңтүстік Қазақстан	235,3	216,9	195,8	142,4	94,5	Южно-Казахстанская
Павлодар	205,2	162,4	190,5	275,3	97,8	Павлодарская
Солтүстік Қазақстан	1 030,6	920,8	1 206,2	1 575,6	1 089,6	Северо-Казахстанская
Шығыс Қазақстан	487,9	306,5	254,7	398,5	88,9	Восточно-Казахстанская
Астана қаласы	-	0,6	0,6	-	-	г.Астана
Алматы қаласы	-	0,0	0,1	0,0	-	г.Алматы
Жұртшылық шаруашылығы						
Хозяйства населения						
Қазақстан Республикасы	202,6	99,3	64,2	67,0	38,4	Республика Казахстан
Ақмола	-	0,5	0,7	-	-	Ақмолинская
Ақтөбе	0,5	0,6	0,2	0,4	0,0	Актюбинская
Алматы	23,3	21,9	7,4	11,6	10,7	Алматынская
Батыс Қазақстан	0,1	-	-	-	-	Западно-Казахстанская
Жамбыл	38,7	10,0	8,6	14,0	10,3	Жамбылская
Қостанай	0,0	0,0	0,0	-	0,0	Қостанайская
Қызылорда	9,4	3,8	3,7	3,5	2,4	Қызылординская
Оңтүстік Қазақстан	70,8	39,0	21,8	14,6	12,5	Южно-Казахстанская
Павлодар	0,5	0,4	0,2	-	0,0	Павлодарская
Солтүстік Қазақстан	19,7	0,5	1,6	0,1	0,1	Северо-Казахстанская
Шығыс Қазақстан	39,6	22,6	20,0	22,8	2,4	Восточно-Казахстанская

3.48. Бидайды жалпы жинау Валовый сбор пшеницы

мың тонна

тыс. тонн

	2004	2005	2006	2007	2008	
Шаруашылықтардың барлық санаттары						
Все категории хозяйств						
Қазақстан Республикасы	9 937,0	11 198,4	13 460,5	16 466,9	12 538,2	Республика Казахстан
Ақмола	2 215,4	2 622,0	3 060,1	3 942,0	2 620,4	Ақмолинская
Ақтөбе	306,8	178,7	108,2	365,4	419,5	Актюбинская
Алматы	431,7	446,5	407,5	407,6	143,1	Алматынская
Атырау	0,1	0,0	0,0	-	-	Атырауская

Қазақстанның ауыл, орман және балық шаруашылығы

Жалғасы

Продолжение

	2004	2005	2006	2007	2008	
Батыс						Западно-
Қазақстан	276,9	107,0	164,7	261,1	437,1	Казахстанская
Жамбыл	422,1	416,2	233,4	227,3	63,3	Жамбылская
Қарағанды	510,5	243,5	350,0	474,2	309,7	Карагандинская
Қостанай	2 217,9	3 256,6	4 320,3	5 442,7	4 415,6	Костанайская
Қызылорда	14,5	16,7	14,6	11,1	6,4	Қызылординская
Оңтүстік Қазақстан	367,7	288,2	259,2	260,1	124,7	Южно-Казахстанская
Павлодар	255,3	210,7	255,0	353,6	144,2	Павлодарская
Солтүстік						Северо-
Қазақстан	2 429,4	3 012,9	3 943,9	4 259,9	3 721,8	Казахстанская
Шығыс						Восточно-
Қазақстан	488,7	398,4	343,0	461,2	131,9	Казахстанская
Астана қаласы	-	0,6	0,6	0,7	0,5	г.Астана
Алматы қаласы	-	0,4	-	-	-	г.Алматы
Ауыл шаруашылығы кәсіпорындары						
Сельхозпредприятия						
Қазақстан						Республика
Республикасы	5 775,1	7 575,6	9 258,7	10 748,9	8 733,8	Казахстан
Ақмола	1 627,5	2 126,8	2 419,9	3 019,3	2 056,0	Ақмолинская
Ақтөбе	181,4	120,4	70,4	222,7	255,7	Актюбинская
Алматы	126,1	140,3	116,3	110,9	52,3	Алматинская
Атырау	0,1	0,0	0,0	-	-	Атырауская
Батыс						Западно-
Қазақстан	104,1	47,6	59,6	79,6	132,7	Казахстанская
Жамбыл	126,3	135,0	84,5	69,4	21,2	Жамбылская
Қарағанды	228,6	123,2	175,7	235,2	172,4	Карагандинская
Қостанай	1 456,1	2 245,8	3 005,0	3 556,5	2 990,1	Костанайская
Қызылорда	7,7	7,6	6,4	4,5	3,4	Қызылординская
Оңтүстік Қазақстан	151,4	127,7	128,1	170,2	79,0	Южно-Казахстанская
Павлодар	109,2	92,5	114,6	161,7	70,5	Павлодарская
Солтүстік						Северо-
Қазақстан	1 553,7	2 250,6	2 922,1	2 943,0	2 828,0	Казахстанская
Шығыс						Восточно-
Қазақстан	102,9	157,7	156,1	175,2	72,0	Казахстанская
Астана қаласы	-	-	-	0,7	0,5	г.Астана
Алматы қаласы	-	0,4	-	-	-	г.Алматы
Шаруа (фермер) қожалықтары						
Крестьянские (фермерские) хозяйства						
Қазақстан						Республика
Республикасы	4 051,9	3 580,4	4 178,1	5 697,4	3 802,3	Казахстан
Ақмола	587,9	494,7	639,7	922,7	564,4	Ақмолинская
Ақтөбе	124,9	57,7	37,6	142,3	163,8	Актюбинская
Алматы	296,0	301,5	291,0	295,9	90,7	Алматинская
Батыс						Западно-
Қазақстан	172,7	59,4	105,1	181,5	304,4	Казахстанская
Жамбыл	285,8	281,2	148,9	157,9	42,1	Жамбылская
Қарағанды	281,9	120,3	174,3	239,0	137,3	Карагандинская
Қостанай	761,8	1 010,8	1 315,3	1 886,2	1 425,5	Костанайская
Қызылорда	5,6	8,6	7,7	6,6	3,0	Қызылординская
Оңтүстік Қазақстан	167,4	143,6	126,5	89,6	45,5	Южно-Казахстанская
Павлодар	146,0	117,9	140,3	191,9	73,7	Павлодарская
Солтүстік						Северо-
Қазақстан	869,5	761,9	1 020,3	1 316,8	893,7	Казахстанская
Шығыс						Восточно-
Қазақстан	352,3	222,2	170,8	267,0	58,2	Казахстанская
Астана қаласы	-	0,6	0,6	-	-	г.Астана

	2004	2005	2006	2007	2008	
Жұртшылық шаруашылығы						
Хозяйства населения						
Қазақстан Республикасы	110,0	42,4	23,7	20,6	2,1	Республика Казахстан
Ақмола	-	0,5	0,5	-	-	Ақмолинская
Ақтөбе	0,5	0,6	0,2	0,4	0,0	Актюбинская
Алматы	9,6	4,7	0,2	0,8	0,1	Алматинская
Батыс Қазақстан	0,0	-	-	-	-	Западно-Казахстанская
Жамбыл	10,0	-	-	-	-	Жамбылская
Қызылорда	1,2	0,5	0,5	0,0	0,0	Кызылординская
Оңтүстік Қазақстан	48,9	16,9	4,6	0,3	0,2	Южно-Казахстанская
Павлодар	0,1	0,3	0,1	-	0,0	Павлодарская
Солтүстік Қазақстан	6,2	0,4	1,5	0,1	0,1	Северо-Казахстанская
Шығыс Қазақстан						Восточно-Казахстанская
Қазақстан	33,5	18,5	16,1	19,0	1,7	Казахстанская

3.49. Дәндік жүгеріні жалпы жинау Валовый сбор кукурузы на зерно

шаруашылықтың барлық санаттарында
мың тоннаво всех категориях хозяйств
тыс. тонн

	2004	2005	2006	2007	2008	
Қазақстан Республикасы	457,8	432,1	413,6	421,2	420,2	Республика Казахстан
Алматы	292,4	269,7	277,5	298,6	312,1	Алматинская
Батыс Қазақстан	-	0,8	-	-	1,0	Западно-Казахстанская
Жамбыл	96,3	82,4	69,9	65,2	45,2	Жамбылская
Қызылорда	2,0	2,2	2,3	2,7	2,0	Кызылординская
Оңтүстік Қазақстан	66,6	75,7	63,8	52,0	57,3	Южно-Казахстанская
Солтүстік Қазақстан	-	0,8	-	2,6	2,6	Северо-Казахстанская
Шығыс Қазақстан	0,5	0,5	0,1	0,1	0,0	Восточно-Казахстанская
Алматы қаласы	-	-	0,0	-	-	г. Алматы

3.50. Күрішті жалпы жинау Валовый сбор риса

шаруашылықтың барлық санаттарында
мың тоннаво всех категориях хозяйств
тыс. тонн

	2004	2005	2006	2007	2008	
Қазақстан Республикасы	275,9	284,6	288,8	294,4	254,7	Республика Казахстан
Алматы	36,6	37,1	41,7	41,1	46,0	Алматинская
Қызылорда	233,1	239,2	237,8	248,0	208,7	Кызылординская
Оңтүстік Қазақстан	6,2	8,3	9,3	5,3	0,0	Южно-Казахстанская

3.51. Арпаны жалпы жинау Валовый сбор ячменя

шаруашылықтың барлық санаттарында
мың тоннаво всех категориях хозяйств
тыс. тонн

	2004	2005	2006	2007	2008	
Қазақстан Республикасы	1 387,9	1 527,5	1 952,9	2 441,2	2 058,6	Республика Казахстан
Ақмола	235,1	315,4	389,1	464,0	363,3	Ақмолинская

Жалғасы

Продолжение

	2004	2005	2006	2007	2008	
Ақтөбе	64,4	40,9	20,4	90,0	128,4	Актюбинская
Алматы	207,6	217,4	234,3	305,8	154,2	Алматинская
Атырау	0,2	0,1	0,1	0,1	0,4	Атырауская
Батыс Қазақстан	73,9	34,6	87,6	146,2	246,6	Западно-Казахстанская
Жамбыл	156,0	155,7	127,2	132,7	43,4	Жамбылская
Қарағанды	56,6	24,5	44,9	72,1	37,7	Қарагандинская
Қостанай	117,4	197,5	297,4	335,2	289,2	Қостанайская
Қызылорда	0,0	0,1	0,2	0,2	0,2	Қызылординская
Оңтүстік Қазақстан	29,9	23,5	24,5	20,4	9,3	Южно-Казахстанская
Павлодар	35,8	30,1	45,4	88,3	24,3	Павлодарская
Солтүстік Қазақстан	307,8	397,9	592,2	658,5	729,3	Северо-Казахстанская
Шығыс Қазақстан	102,8	89,8	89,5	127,4	32,2	Восточно-Казахстанская
Алматы қаласы	0,4	0,0	0,1	0,3	0,1	г.Алматы

3.52. Қара бидайды жалпы жинау Валовый сбор ржи

шаруашылықтың барлық санаттарында
мың тоннаво всех категориях хозяйств
тыс. тонн

	2004	2005	2006	2007	2008	
Қазақстан Республикасы	20,1	23,6	30,5	68,5	39,9	Республика Казахстан
Ақмола	-	0,3	1,1	8,5	2,4	Ақмолинская
Ақтөбе	0,2	0,2	0,2	1,3	2,3	Актюбинская
Алматы	1,1	1,5	0,8	0,7	0,3	Алматинская
Атырау	0,1	0,0	0,0	-	-	Атырауская
Батыс Қазақстан	5,1	2,9	3,0	6,2	7,1	Западно-Казахстанская
Қарағанды	-	-	0,2	0,1	-	Қарагандинская
Қостанай	0,9	0,8	4,0	4,7	6,8	Қостанайская
Оңтүстік Қазақстан	0,3	0,1	0,1	0,2	0,0	Южно-Казахстанская
Павлодар	3,1	3,2	5,9	9,2	3,4	Павлодарская
Солтүстік Қазақстан	0,3	0,3	1,4	2,5	10,7	Северо-Казахстанская
Шығыс Қазақстан	9,0	14,3	13,8	35,1	6,9	Восточно-Казахстанская

3.53. Сұлыны жалпы жинау Валовый сбор овса

шаруашылықтың барлық санаттарында
мың тоннаво всех категориях хозяйств
тыс. тонн

	2004	2005	2006	2007	2008	
Қазақстан Республикасы	130,2	160,0	183,3	229,6	137,8	Республика Казахстан
Ақмола	18,1	24,8	24,1	38,9	21,6	Ақмолинская
Ақтөбе	0,9	0,6	0,4	1,3	1,4	Актюбинская
Алматы	4,4	4,0	2,9	3,6	2,4	Алматинская
Батыс Қазақстан	1,5	0,7	1,0	1,1	1,8	Западно-Казахстанская
Жамбыл	1,1	-	0,0	0,0	-	Жамбылская
Қарағанды	2,8	1,8	6,1	7,6	2,0	Қарагандинская
Қостанай	37,8	54,3	70,4	70,7	55,1	Қостанайская
Оңтүстік Қазақстан	-	-	-	0,0	-	Южно-Казахстанская
Павлодар	12,9	13,0	19,2	29,9	6,1	Павлодарская
Солтүстік Қазақстан	29,5	41,8	40,0	49,5	39,3	Северо-Казахстанская
Шығыс Қазақстан	21,2	19,0	19,1	27,0	8,1	Восточно-Казахстанская
Алматы қаласы	-	-	0,1	-	-	г.Алматы

3.54. Қарақұмықты жалпы жинау Валовый сбор гречихи

шаруашылықтың барлық санаттарында
мың тоннаво всех категориях хозяйств
тыс. тонн

	2004	2005	2006	2007	2008	
Қазақстан Республикасы	52,4	43,7	58,9	81,4	16,6	Республика Казахстан
Ақмола	0,7	0,6	0,2	0,4	0,1	Ақмолинская
Ақтөбе	-	0,0	0,0	0,0	-	Актюбинская
Алматы	2,8	2,9	1,8	1,4	1,1	Алматинская
Батыс Қазақстан	0,2	0,1	0,0	0,1	0,0	Западно-Казахстанская
Қарағанды	0,1	0,0	0,0	0,0	-	Қарағандинская
Қостанай	0,4	1,5	3,9	9,7	0,7	Қостанайская
Павлодар	22,7	14,0	18,3	26,1	5,6	Павлодарская
Солтүстік Қазақстан	1,1	2,1	1,9	1,5	0,8	Северо-Казахстанская
Шығыс Қазақстан	24,4	22,5	32,8	42,2	8,3	Восточно-Казахстанская

3.55. Тарыны жалпы жинау Валовый сбор проса

шаруашылықтың барлық санаттарында
мың тоннаво всех категориях хозяйств
тыс. тонн

	2004	2005	2006	2007	2008	
Қазақстан Республикасы	50,7	27,1	33,4	31,0	27,4	Республика Казахстан
Ақмола	2,8	0,3	0,0	0,1	0,1	Ақмолинская
Ақтөбе	1,5	0,2	0,1	1,3	1,5	Актюбинская
Алматы	0,2	0,7	0,6	0,7	0,5	Алматинская
Атырау	0,0	-	0,0	0,0	0,0	Атырауская
Батыс Қазақстан	13,1	2,9	12,4	5,8	13,1	Западно-Казахстанская
Жамбыл	0,5	0,5	0,3	0,2	0,3	Жамбылская
Қостанай	2,4	5,2	6,6	10,5	8,2	Қостанайская
Қызылорда	2,2	1,1	1,3	1,3	1,0	Қызылординская
Оңтүстік Қазақстан	0,7	1,0	0,6	0,5	0,7	Южно-Казахстанская
Павлодар	24,8	13,5	9,6	7,6	1,5	Павлодарская
Шығыс Қазақстан	2,5	1,7	1,9	3,0	0,5	Восточно-Казахстанская

3.56. Дәнді-бұршақтыларды жалпы жинау Валовый сбор зернобобовых

шаруашылықтың барлық санаттарында
мың тоннаво всех категориях хозяйств
тыс. тонн

	2004	2005	2006	2007	2008	
Қазақстан Республикасы	36,5	31,6	38,8	55,8	48,2	Республика Казахстан
Ақмола	1,9	1,2	1,2	2,2	3,7	Ақмолинская
Алматы	0,1	0,1	0,1	0,1	0,0	Алматинская
Батыс Қазақстан	0,5	0,8	2,2	2,4	7,7	Западно-Казахстанская
Жамбыл	0,5	0,1	0,3	0,4	0,3	Жамбылская
Қарағанды	0,0	0,0	0,0	0,0	0,5	Қарағандинская
Қостанай	6,0	7,7	11,2	20,2	11,9	Қостанайская
Оңтүстік Қазақстан	2,6	3,9	3,4	3,7	3,2	Южно-Казахстанская
Павлодар	0,1	0,1	0,4	0,0	0,2	Павлодарская
Солтүстік Қазақстан	3,0	4,7	5,4	12,9	13,2	Северо-Казахстанская
Шығыс Қазақстан	21,8	13,0	14,6	13,9	7,5	Восточно-Казахстанская

3.57. Картопты жалпы жинау Валовый сбор картофеля

Мың тонна

Тыс. тонн

	2004	2005	2006	2007	2008	
Шаруашылықтардың барлық санаттары						
Все категории хозяйств						
Қазақстан						
Республикасы	2 260,7	2 520,8	2 361,6	2 414,8	2 354,4	Республика Казахстан
Ақмола	181,1	209,9	185,9	185,7	139,8	Акмолинская
Ақтөбе	69,9	70,3	71,0	72,4	75,3	Актюбинская
Алматы	526,9	535,4	546,0	551,9	555,2	Алматинская
Атырау	11,3	10,8	10,8	11,2	11,7	Атырауская
Батыс Қазақстан	32,8	33,6	34,5	36,0	48,1	Западно-Казахстанская
Жамбыл	100,2	107,0	94,1	103,4	104,8	Жамбылская
Қарағанды	168,5	182,1	178,4	175,1	190,3	Қарағандинская
Қостанай	97,1	146,4	162,3	167,1	140,3	Қостанайская
Қызылорда	89,5	83,2	89,0	91,6	81,1	Қызылординская
Маңғыстау	0,0	0,0	0,0	0,0	0,0	Мангистауская
Оңтүстік Қазақстан	138,2	148,9	122,7	150,8	154,6	Южно-Казахстанская
Павлодар	179,8	207,6	167,2	186,6	182,4	Павлодарская
Солтүстік Қазақстан	281,2	402,3	371,1	363,4	406,5	Северо-Казахстанская
Шығыс						Восточно-
Қазақстан	365,1	367,4	312,8	307,9	251,4	Казахстанская
Астана қаласы	17,6	14,6	14,3	10,6	11,8	г.Астана
Алматы қаласы	1,5	1,3	1,5	1,1	1,1	г.Алматы
Ауыл шаруашылығы кәсіпорындары						
Сельхозпредприятия						
Қазақстан						
Республикасы	75,9	70,5	67,6	81,2	94,5	Республика Казахстан
Ақмола	3,8	3,9	2,1	2,0	4,7	Акмолинская
Ақтөбе	2,0	1,4	1,0	0,6	2,0	Актюбинская
Алматы	10,9	5,0	5,8	8,8	7,8	Алматинская
Атырау	0,3	0,1	0,1	0,0	0,1	Атырауская
Батыс Қазақстан	0,2	0,2	0,2	0,2	0,3	Западно-Казахстанская
Жамбыл	2,6	1,1	1,9	2,0	1,6	Жамбылская
Қарағанды	28,7	30,0	27,3	31,1	41,1	Қарағандинская
Қостанай	5,0	4,8	4,8	6,9	8,1	Қостанайская
Қызылорда	0,2	0,2	0,2	0,2	0,4	Қызылординская
Оңтүстік Қазақстан	1,3	1,0	1,1	2,5	2,5	Южно-Казахстанская
Павлодар	5,1	4,4	6,9	11,4	10,5	Павлодарская
Солтүстік Қазақстан	4,3	6,5	5,0	7,0	6,1	Северо-Казахстанская
Шығыс						Восточно-
Қазақстан	6,3	6,8	6,6	5,6	5,5	Казахстанская
Астана қаласы	5,2	5,1	4,6	2,9	3,8	г.Астана
Алматы қаласы	-	0,0	-	-	0,0	г.Алматы
Шаруа (фермер) қожалықтары						
Крестьянские (фермерские) хозяйства						
Қазақстан						
Республикасы	388,0	388,0	433,2	475,2	501,9	Республика Казахстан
Ақмола	1,1	1,1	0,8	2,0	2,9	Акмолинская
Ақтөбе	5,5	4,8	3,6	3,5	6,7	Актюбинская
Алматы	199,9	193,7	246,5	223,8	212,6	Алматинская
Атырау	1,9	1,5	2,1	1,8	2,5	Атырауская
Батыс Қазақстан	4,4	4,2	6,2	11,6	17,2	Западно-Казахстанская
Жамбыл	34,4	30,7	23,5	35,7	33,4	Жамбылская
Қарағанды	19,4	30,8	29,4	36,6	43,2	Қарағандинская

	2004	2005	2006	2007	2008	
Қостанай	10,3	11,8	13,0	11,5	12,8	Костанайская
Қызылорда	1,9	1,2	1,6	1,8	5,5	Қызылординская
Оңтүстік Қазақстан	53,3	52,3	40,8	67,0	69,5	Южно-Казахстанская
Павлодар	33,3	34,8	40,8	53,2	72,6	Павлодарская
Солтүстік Қазақстан Шығыс	3,2	4,8	3,1	4,3	5,7	Северо-Казахстанская Восточно-
Қазақстан	19,1	16,2	21,7	22,2	17,1	Казахстанская
Астана қаласы	0,1	-	-	0,2	0,2	г.Астана
Алматы қаласы	0,2	0,1	0,1	0,0	0,0	г.Алматы
Жұртшылық шаруашылығы Хозяйства населения						
Қазақстан Республикасы	1 796,8	2 062,3	1 860,8	1 858,4	1 758,0	Республика Казахстан
Ақмола	176,2	204,9	183,0	181,7	132,2	Ақмолинская
Ақтөбе	62,4	64,1	66,4	68,3	66,6	Актюбинская
Алматы	316,1	336,7	293,7	319,3	334,8	Алматинская
Атырау	9,1	9,2	8,6	9,4	9,1	Атырауская
Батыс Қазақстан	28,2	29,2	28,1	24,2	30,6	Западно-Казахстанская
Жамбыл	63,2	75,2	68,7	65,7	69,8	Жамбылская
Қарағанды	120,4	121,3	121,7	107,4	106,0	Қарағандинская
Қостанай	81,8	129,8	144,5	148,7	119,4	Костанайская
Қызылорда	87,4	81,8	87,2	89,6	75,2	Қызылординская
Маңғыстау	-	0,0	-	0,0	0,0	Мангистауская
Оңтүстік Қазақстан	83,6	95,6	80,8	81,3	82,6	Южно-Казахстанская
Павлодар	141,4	168,4	119,5	122,0	99,3	Павлодарская
Солтүстік Қазақстан Шығыс	273,7	391,0	363,0	352,1	394,7	Северо-Казахстанская Восточно-
Қазақстан	339,7	344,4	284,5	280,1	228,8	Казахстанская
Астана қаласы	12,3	9,5	9,7	7,5	7,8	г.Астана
Алматы қаласы	1,3	1,2	1,4	1,1	1,1	г.Алматы

3.58. Құнбағысты жалпы жинау Валовый сбор подсолнечника

мың тонна

тыс. тонн

	2004	2005	2006	2007	2008	
Шаруашылықтардың барлық санаттары						
Все категории хозяйств						
Қазақстан Республикасы	265,6	267,4	268,0	205,8	185,8	Республика Казахстан
Ақмола	1,3	2,5	2,5	1,8	4,5	Ақмолинская
Ақтөбе	0,9	0,4	1,3	3,1	6,7	Актюбинская
Алматы	25,4	25,8	35,2	33,2	30,9	Алматинская
Батыс Қазақстан	1,7	2,8	5,7	5,7	16,2	Западно-Казахстанская
Жамбыл	5,5	5,3	5,3	4,8	5,4	Жамбылская
Қарағанды	0,0	0,0	0,0	0,0	0,0	Қарағандинская
Қостанай	1,2	4,1	1,8	2,4	2,5	Костанайская
Қызылорда	1,4	0,7	0,8	0,7	0,5	Қызылординская
Оңтүстік Қазақстан	18,5	17,5	15,9	9,2	9,6	Южно-Казахстанская
Павлодар	30,4	29,1	31,8	27,3	17,3	Павлодарская
Солтүстік Қазақстан	2,3	9,8	8,8	2,9	6,8	Северо-Казахстанская
Шығыс Қазақстан	177,0	169,4	158,9	114,7	85,4	Восточно-Казахстанская
Ауыл шаруашылығы кәсіпорындары Сельхозпредприятия						
Қазақстан Республикасы	38,8	88,6	85,9	66,6	63,6	Республика Казахстан

Жалғасы

Продолжение

	2004	2005	2006	2007	2008	
Ақмола	1,3	1,8	2,2	1,7	3,9	Ақмолинская
Ақтөбе	0,5	0,3	0,7	1,3	2,4	Актюбинская
Алматы	2,2	3,2	3,0	2,3	1,5	Алматинская
Батыс Қазақстан	0,7	1,1	1,0	0,8	4,1	Западно-Казахстанская
Жамбыл	0,3	0,2	0,2	0,1	0,1	Жамбылская
Қостанай	1,2	4,1	1,4	2,3	1,9	Костанайская
Қызылорда	0,0	0,0	-	-	-	Қызылординская
Оңтүстік Қазақстан	0,4	0,6	0,9	0,7	1,0	Южно-Казахстанская
Павлодар	6,4	7,4	8,0	6,6	4,6	Павлодарская
Солтүстік Қазақстан	2,2	9,8	8,7	2,9	6,5	Северо-Казахстанская
Шығыс Қазақстан	23,4	60,1	59,8	47,9	37,6	Восточно-Казахстанская
Шаруа (фермер) қожалықтары						
Крестьянские (фермерские) хозяйства						
Қазақстан Республикасы	197,1	161,2	170,9	132,7	117,4	Республика Казахстан
Ақмола	0,0	0,7	0,3	0,1	0,6	Ақмолинская
Ақтөбе	0,4	0,1	0,6	1,8	4,3	Актюбинская
Алматы	21,5	20,8	30,9	30,3	28,4	Алматинская
Батыс Қазақстан	1,0	1,7	4,7	4,9	12,1	Западно-Казахстанская
Жамбыл	3,6	4,0	4,2	4,0	3,8	Жамбылская
Қарағанды	0,0	0,0	-	0,0	0,0	Қарағандинская
Қостанай	0,0	0,0	0,4	0,1	0,6	Костанайская
Қызылорда	0,1	0,0	0,1	0,0	0,0	Қызылординская
Оңтүстік Қазақстан	12,1	12,8	12,8	6,9	7,3	Южно-Казахстанская
Павлодар	24	21,7	23,8	20,7	12,7	Павлодарская
Солтүстік Қазақстан	0,1	0,0	0,1	-	0,3	Северо-Казахстанская
Шығыс Қазақстан	134,5	99,4	93,0	63,9	47,3	Восточно-Казахстанская
Жұртшылық шаруашылығы						
Хозяйства населения						
Қазақстан Республикасы	29,7	17,6	11,2	6,5	4,8	Республика Казахстан
Алматы	1,7	1,8	1,3	0,6	1,0	Алматинская
Жамбыл	1,6	1,1	0,9	0,7	1,5	Жамбылская
Қостанай	0,0	0,0	0,0	-	0,0	Костанайская
Қызылорда	1,3	0,7	0,7	0,7	0,5	Қызылординская
Оңтүстік Қазақстан	6,0	4,1	2,2	1,6	1,3	Южно-Казахстанская
Павлодар	0,0	0,0	0,0	-	0,0	Павлодарская
Шығыс Қазақстан	19,1	9,9	6,1	2,9	0,5	Восточно-Казахстанская

3.59. Темекіні жалпы жинау

Валовый сбор табака

Мың тонна

тыс. тонн

	2004	2005	2006	2007	2008	
Барлық шаруашылық санаттары						
Все категории хозяйств						
Қазақстан Республикасы	14,3	15,5	14,0	11,0	9,0	Республика Казахстан
Алматы	12,5	12,6	10,0	6,5	6,6	Алматинская
Жамбыл	0,3	0,2	0,3	0,6	0,1	Жамбылская
Оңтүстік Қазақстан	1,5	2,7	3,7	3,9	2,3	Южно-Казахстанская
Шығыс Қазақстан	-	-	0,0	-	-	Восточно-Казахстанская
Ауыл шаруашылығы кәсіпорындары						
Сельхозпредприятия						
Қазақстан Республикасы	0,6	0,1	0,6	0,2	0,1	Республика Казахстан
Алматы	0,6	0,1	0,0	0,0	0,0	Алматинская
Жамбыл	0,0	0,0	0,0	-	-	Жамбылская
Оңтүстік Қазақстан	0,0	0,0	0,6	0,2	0,1	Южно-Казахстанская

	2004	2005	2006	2007	2008	
Шаруа (фермер) қожалықтары						
Крестьянские (фермерские) хозяйства						
Қазақстан Республикасы	13,2	14,7	12,6	10,1	8,3	Республика Казахстан
Алматы	11,7	12,3	9,9	6,4	6,5	Алматинская
Жамбыл	0,3	0,2	0,3	0,6	0,1	Жамбылская
Оңтүстік Қазақстан	1,2	2,2	2,4	3,1	1,7	Южно-Казахстанская
Жұртшылық шаруашылығы						
Хозяйства населения						
Қазақстан Республикасы	0,5	0,7	0,8	0,7	0,6	Республика Казахстан
Алматы	0,2	0,2	0,1	0,1	0,1	Алматинская
Оңтүстік Қазақстан	0,3	0,5	0,7	0,6	0,5	Южно-Казахстанская
Шығыс Қазақстан	-	-	0,0	-	-	Восточно-Казахстанская

3.60. Қант қызылшасын (фабрикалық) жалпы жинау Валовый сбор сахарной свеклы (фабричной)

мың тонна

тыс. тонн

	2004	2005	2006	2007	2008	
Шаруашылықтардың барлық санаттары						
Все категории хозяйств						
Қазақстан Республикасы	397,9	310,8	339,0	309,4	130,2	Республика Казахстан
Алматы	325,2	297,1	335,3	309,0	121,2	Алматинская
Жамбыл	72,7	13,7	3,7	0,2	9,0	Жамбылская
Оңтүстік Қазақстан	-	-	-	0,2	0,0	Южно-Казахстанская
Шығыс Қазақстан	-	-	0,0	-	-	Восточно-Казахстанская
Ауыл шаруашылығы кәсіпорындары						
Сельхозпредприятия						
Қазақстан Республикасы	97,5	83,6	86,4	77,6	42,9	Республика Казахстан
Алматы	89,2	82,1	85,3	77,4	41,4	Алматинская
Жамбыл	8,3	1,5	1,1	0,2	1,5	Жамбылская
Шаруа (фермер) қожалықтары						
Крестьянские (фермерские) хозяйства						
Қазақстан Республикасы	275,3	214,2	238,7	208,5	69,5	Республика Казахстан
Алматы	214,7	202,4	236,1	208,3	62,0	Алматинская
Жамбыл	60,6	11,8	2,6	-	7,5	Жамбылская
Оңтүстік Қазақстан	-	-	-	0,2	0,0	Южно-Казахстанская
Жұртшылық шаруашылығы						
Хозяйства населения						
Қазақстан Республикасы	25,1	13,0	13,9	23,3	17,8	Республика Казахстан
Алматы	21,3	12,6	13,9	23,3	17,8	Алматинская
Жамбыл	3,8	0,4	0,0	-	-	Жамбылская
Шығыс Қазақстан	-	-	0,0	-	-	Восточно-Казахстанская

3.61. Шитті мақтаны жалпы жинау Валовый сбор хлопка-сырца

мың тонна

тыс. тонн

	2004	2005	2006	2007	2008	
Шаруашылықтардың барлық санаттары						
Все категории хозяйств						
Қазақстан Республикасы	467,1	465,0	435,4	441,7	317,5	Республика Казахстан
Қызылорда	0,7	0,6	0,0	0,0	0,0	Кызылординская
Оңтүстік Қазақстан	466,4	464,4	435,4	441,7	317,5	Южно-Казахстанская

	2004	2005	2006	2007	2008	
Ауыл шаруашылығы кәсіпорындары						
Сельхозпредприятия						
Қазақстан Республикасы	27,1	22,4	22,6	25,0	14,6	Республика Казахстан
Қызылорда	0,1	0,0	-	-	-	Кызылординская
Оңтүстік Қазақстан	27,0	22,4	22,6	25,0	14,6	Южно-Казахстанская
Шаруа (фермер) қожалықтары						
Крестьянские (фермерские) хозяйства						
Қазақстан Республикасы	428,4	440,2	411,4	416,0	302,8	Республика Казахстан
Қызылорда	0,5	0,6	0,0	0,0	0,0	Кызылординская
Оңтүстік Қазақстан	427,9	439,6	411,4	416,0	302,8	Южно-Казахстанская
Жұртшылық шаруашылығы						
Хозяйства населения						
Қазақстан Республикасы	11,6	2,4	1,4	0,7	0,1	Республика Казахстан
Қызылорда	0,1	-	0,0	-	-	Кызылординская
Оңтүстік Қазақстан	11,5	2,4	1,4	0,7	0,1	Южно-Казахстанская

3.62. Көкөністерді жалпы жинау Валовый сбор овощей

Мың тонна

Тыс. тонн

	2004	2005	2006	2007	2008	
Шаруашылықтардың барлық санаттары						
Все категории хозяйств						
Қазақстан Республикасы	2 726,3	2 852,5	2 756,6	2 858,2	3 149,7	Республика Казахстан
Ақмола	55,3	66,0	60,1	61,8	48,6	Акмолинская
Ақтөбе	43,4	46,6	49,9	50,5	53,8	Актюбинская
Алматы	564,4	583,5	595,0	660,8	694,8	Алматинская
Атырау	38,9	39,7	43,5	52,1	54,4	Атырауская
Батыс Қазақстан	43,9	46,8	38,4	42,9	55,3	Западно-Казахстанская
Жамбыл	485,5	500,2	446,3	486,6	509,5	Жамбылская
Қарағанды	72,7	75,2	77,6	58,1	66,6	Қарағандинская
Қостанай	52,7	52,8	52,1	52,6	51,6	Қостанайская
Қызылорда	204,8	157,7	173,2	188,9	178,4	Кызылординская
Маңғыстау	1,5	1,9	5,2	7,2	9,5	Мангистауская
Оңтүстік Қазақстан	698,5	774,7	804,7	772,0	991,2	Южно-Казахстанская
Павлодар	81,6	101,2	84,4	91,1	94,7	Павлодарская
Солтүстік Қазақстан	113,4	141,0	118,5	121,0	148,2	Северо-Казахстанская
Шығыс Қазақстан	248,5	246,6	197,9	206,1	182,6	Восточно-Казахстанская
Астана қаласы	10,0	11,9	4,7	2,2	6,5	г.Астана
Алматы қаласы	11,2	6,7	5,1	4,3	4,0	г.Алматы
Ауыл шаруашылығы кәсіпорындары						
Сельхозпредприятия						
Қазақстан Республикасы	90,0	82,2	93,0	127,3	182,0	Республика Казахстан
Ақмола	2,0	1,9	1,5	1,1	1,3	Акмолинская
Ақтөбе	0,5	0,4	0,7	0,3	2,1	Актюбинская
Алматы	17,0	11,3	25,2	32,6	42,5	Алматинская
Атырау	3,3	2,7	2,3	1,9	1,9	Атырауская
Батыс Қазақстан	0,3	0,4	0,2	0,2	0,6	Западно-Казахстанская
Жамбыл	24,1	17,4	8,5	7,5	8,0	Жамбылская
Қарағанды	4,4	3,8	3,4	2,8	7,3	Қарағандинская
Қостанай	1,7	2,7	2,4	2,2	1,9	Қостанайская
Қызылорда	0,6	0,5	0,5	0,3	0,5	Кызылординская

	2004	2005	2006	2007	2008	
Маңғыстау	0,0	0,1	1,0	3,2	3,3	Мангистауская
Оңтүстік Қазақстан	25,5	30,2	36,6	66,6	98,1	Южно-Казахстанская
Павлодар	2,8	2,1	1,3	2,5	1,6	Павлодарская
Солтүстік Қазақстан	1,2	2,3	1,4	1,1	2,4	Северо-Казахстанская
Шығыс Қазақстан	5,2	4,7	7,3	4,5	6,0	Восточно-Казахстанская
Астана қаласы	1,3	1,6	0,6	0,4	4,5	г.Астана
Алматы қаласы	0,1	0,1	0,1	0,1	0,0	г.Алматы

Шаруа (фермер) қожалықтары
Крестьянские (фермерские) хозяйства

Қазақстан Республикасы	1 013,0	1 080,8	1 151,1	1 226,0	1 569,2	Республика Казахстан
Ақмола	1,4	1,4	1,2	1,7	3,4	Ақмолинская
Ақтөбе	1,7	2,8	3,3	4,3	9,5	Актюбинская
Алматы	241,2	248,2	252,5	309,9	340,5	Алматинская
Атырау	6,7	9,3	11,6	14,3	18,1	Атырауская
Батыс Қазақстан	9,0	12,4	14,6	18,4	26,8	Западно-Казахстанская
Жамбыл	275,8	288,5	279,1	326,4	372,0	Жамбылская
Қарағанды	8,5	8,2	7,6	8,8	12,2	Қарагандинская
Қостанай	7,1	5,8	5,3	7,2	9,7	Қостанайская
Қызылорда	14,7	15,8	13,9	16,0	29,5	Қызылординская
Маңғыстау	1,3	1,5	4,1	3,9	5,9	Мангистауская
Оңтүстік Қазақстан	375,7	421,5	479,5	440,7	653,6	Южно-Казахстанская
Павлодар	26,6	29,3	41,6	40,8	50,1	Павлодарская
Солтүстік Қазақстан	2,0	2,1	1,9	2,1	3,6	Северо-Казахстанская
Шығыс Қазақстан	41,0	33,9	34,8	31,5	34,3	Восточно-Казахстанская
Алматы қаласы	0,3	0,1	0,1	0,0	0,0	г.Алматы

Жұртшылық шаруашылығы
Хозяйства населения

Қазақстан Республикасы	1 623,3	1 689,5	1 512,5	1 504,9	1 398,5	Республика Казахстан
Ақмола	51,9	62,7	57,4	59,0	43,9	Ақмолинская
Ақтөбе	41,2	43,4	45,9	45,9	42,2	Актюбинская
Алматы	306,2	324,0	317,3	318,3	311,8	Алматинская
Атырау	28,9	27,7	29,6	35,9	34,4	Атырауская
Батыс Қазақстан	34,6	34,0	23,6	24,3	27,9	Западно-Казахстанская
Жамбыл	185,6	194,3	158,7	152,7	129,5	Жамбылская
Қарағанды	59,8	63,2	66,6	46,5	47,1	Қарагандинская
Қостанай	43,9	44,3	44,4	43,2	40,0	Қостанайская
Қызылорда	189,5	141,4	158,8	172,6	148,4	Қызылординская
Маңғыстау	0,2	0,3	0,1	0,1	0,3	Мангистауская
Оңтүстік Қазақстан	297,3	323,0	288,6	264,7	239,5	Южно-Казахстанская
Павлодар	52,2	69,8	41,5	47,8	43,0	Павлодарская
Солтүстік Қазақстан	110,2	136,6	115,2	117,8	142,2	Северо-Казахстанская
Шығыс Қазақстан	202,3	208,0	155,8	170,1	142,3	Восточно-Казахстанская
Астана қаласы	8,7	10,3	4,1	1,8	2,0	г.Астана
Алматы қаласы	10,8	6,5	4,9	4,2	4,0	г.Алматы

3.63. Бақша дақылдарын жалпы жинау Валовый сбор бахчевых культур

МЫҢ ТОННА

ТЫС. ТОНН

	2004	2005	2006	2007	2008	
Шаруашылықтардың барлық санаттары						
Все категории хозяйств						
Қазақстан Республикасы	667,0	683,8	697,4	661,8	869,7	Республика Казахстан
Ақмола	0,1	0,1	0,1	0,1	0,1	Акмолинская
Ақтөбе	4,5	4,5	5,9	5,9	6,3	Актюбинская
Алматы	67,1	70,1	70,9	71,8	77,2	Алматинская
Атырау	9,6	10,0	10,3	10,0	10,7	Атырауская
Батыс Қазақстан	13,7	14,8	8,4	11,5	17,1	Западно-Казахстанская
Жамбыл	139,8	143,9	121,7	127,0	147,0	Жамбылская
Қарағанды	0,7	0,7	0,6	0,5	0,6	Қарағандинская
Қостанай	2,2	2,2	2,3	2,3	2,9	Қостанайская
Қызылорда	111,4	88,9	99,0	106,1	105,6	Қызылординская
Маңғыстау	0,8	1,0	2,7	4,3	5,4	Мангистауская
Оңтүстік Қазақстан	263,9	294,5	327,9	276,9	455,1	Южно-Казахстанская
Павлодар	12,0	9,8	9,6	8,2	11,1	Павлодарская
Шығыс Қазақстан	41,2	43,3	38,0	37,2	30,6	Восточно-Казахстанская
Ауыл шаруашылығы кәсіпорындары						
Сельхозпредприятия						
Қазақстан Республикасы	16,1	13,0	20,9	20,6	66,7	Республика Казахстан
Ақтөбе	0,1	0,1	0,1	0,1	0,7	Актюбинская
Алматы	0,5	0,5	5,6	3,1	4,6	Алматинская
Атырау	0,2	0,2	0,2	0,1	0,3	Атырауская
Батыс Қазақстан	0,1	0,1	-	0,0	0,1	Западно-Казахстанская
Жамбыл	5,8	2,0	-	1,4	3,1	Жамбылская
Қостанай	0,1	0,0	0,1	0,1	0,4	Қостанайская
Қызылорда	0,4	0,4	0,5	0,2	0,3	Қызылординская
Маңғыстау	0,0	0,0	0,4	1,6	2,0	Мангистауская
Оңтүстік Қазақстан	6,9	9,5	11,4	13,7	54,6	Южно-Казахстанская
Павлодар	0,8	0,1	0,1	0,2	0,2	Павлодарская
Шығыс Қазақстан	1,2	0,1	-	0,1	0,4	Восточно-Казахстанская
Шаруа (фермер) қожалықтары						
Крестьянские (фермерские) хозяйства						
Қазақстан Республикасы	363,3	404,0	473,6	434,1	639,6	Республика Казахстан
Ақмола	0,1	0,0	-	0,1	0,1	Акмолинская
Ақтөбе	0,5	0,5	1,1	1,4	2,2	Актюбинская
Алматы	36,5	39,8	43,2	47,7	53,9	Алматинская
Атырау	3,1	3,3	3,3	3,1	3,9	Атырауская
Батыс Қазақстан	3,9	4,8	5,0	5,5	9,9	Западно-Казахстанская
Жамбыл	93,5	102,2	106,4	109,6	132,4	Жамбылская
Қарағанды	0,4	0,4	0,3	0,3	0,3	Қарағандинская
Қостанай	0,6	0,8	0,5	0,5	1,3	Қостанайская
Қызылорда	10,1	13,0	10,9	12,1	24,6	Қызылординская
Маңғыстау	0,8	0,9	2,3	2,7	3,3	Мангистауская
Оңтүстік Қазақстан	187,2	217,3	272,4	230,1	381,6	Южно-Казахстанская
Павлодар	6,4	2,1	6,4	2,5	5,5	Павлодарская
Шығыс Қазақстан	20,2	18,9	21,8	18,5	20,6	Восточно-Казахстанская
Жұртшылық шаруашылығы						
Хозяйства населения						
Қазақстан Республикасы	287,6	266,8	202,9	207,1	163,4	Республика Казахстан
Ақмола	0,0	0,1	0,1	0,0	0,0	Акмолинская
Ақтөбе	3,9	3,9	4,7	4,4	3,4	Актюбинская
Алматы	30,1	29,8	22,1	21,0	18,7	Алматинская

	2004	2005	2006	2007	2008	
Атырау	6,3	6,5	6,8	6,8	6,5	Атырауская
Батыс Қазақстан	9,7	9,9	3,4	6,0	7,1	Западно-Казахстанская
Жамбыл	40,5	39,7	12,8	16,0	11,5	Жамбылская
Қарағанды	0,3	0,3	0,3	0,2	0,3	Қарағандинская
Қостанай	1,5	1,4	1,7	1,7	1,2	Қостанайская
Қызылорда	100,9	75,5	87,6	93,8	80,7	Қызылординская
Маңғыстау	0,0	0,1	0,0	0,0	0,1	Мангистауская
Оңтүстік Қазақстан	69,8	67,7	44,1	33,1	18,9	Южно-Казахстанская
Павлодар	4,8	7,6	3,1	5,5	5,4	Павлодарская
Шығыс Қазақстан	19,8	24,3	16,2	18,6	9,6	Восточно-Казахстанская

3.64. Жүзімді жалпы жинау Валовый сбор винограда

мың тонна

тыс. тонн

	2004	2005	2006	2007	2008	
Шаруашылықтардың барлық санаттары						
Все категории хозяйств						
Қазақстан Республикасы	53,2	52,3	48,7	43,1	33,5	Республика Казахстан
Ақтөбе	0,0	0,0	0,0	0,0	0,0	Актюбинская
Алматы	20,5	20,5	17,2	11,2	4,2	Алматинская
Атырау	-	-	0,0	0,0	0,0	Атырауская
Батыс Қазақстан	0,0	0,0	0,0	0,0	0,0	Западно-Казахстанская
Жамбыл	0,6	0,6	0,4	0,5	0,3	Жамбылская
Қарағанды	0,1	0,1	0,1	0,2	0,2	Қарағандинская
Қостанай	0,0	0,0	0,1	0,1	0,0	Қостанайская
Қызылорда	0,2	0,2	0,3	0,2	0,2	Қызылординская
Маңғыстау	-	-	0,0	0,0	0,0	Мангистауская
Оңтүстік Қазақстан	31,4	30,4	29,9	30,0	28,0	Южно-Казахстанская
Павлодар	-	0,0	0,0	0,0	0,1	Павлодарская
Шығыс Қазақстан	0,3	0,4	0,5	0,6	0,3	Восточно-Казахстанская
Алматы қаласы	0,1	0,1	0,2	0,3	0,3	г.Алматы
Ауыл шаруашылығы кәсіпорындары						
Сельхозпредприятия						
Қазақстан Республикасы	25,0	22,9	16,0	10,6	3,2	Республика Казахстан
Алматы	11,4	11,7	8,8	5,3	1,2	Алматинская
Жамбыл	0,3	0,2	0,0	-	-	Жамбылская
Қызылорда	0,1	-	-	-	-	Қызылординская
Оңтүстік Қазақстан	13,2	11,0	7,2	5,3	2,0	Южно-Казахстанская
Шаруа (фермер) қожалықтары						
Крестьянские (фермерские) хозяйства						
Қазақстан Республикасы	17,6	16,5	21,7	20,4	19,5	Республика Казахстан
Алматы	8,5	7,5	6,7	0,1	2,5	Алматинская
Оңтүстік Қазақстан	8,9	8,7	14,8	15,9	17,0	Южно-Казахстанская
Шығыс Қазақстан	0,2	0,3	0,2	0,2	0,0	Восточно-Казахстанская
Жұртшылық шаруашылығы						
Хозяйства населения						
Қазақстан Республикасы	10,6	12,9	11,0	12,1	10,8	Республика Казахстан
Ақтөбе	0,0	0,0	0,0	0,0	0,0	Актюбинская
Алматы	0,6	1,3	1,7	1,7	0,5	Алматинская
Атырау	-	-	0,0	0,0	0,0	Атырауская
Батыс Қазақстан	0,0	0,0	0,0	0,0	0,0	Западно-Казахстанская
Жамбыл	0,3	0,4	0,4	0,4	0,3	Жамбылская
Қарағанды	0,1	0,1	0,1	0,2	0,2	Қарағандинская

	2004	2005	2006	2007	2008	
Қостанай	0,0	0,0	0,1	0,1	0,0	Костанайская
Қызылорда	0,1	0,2	0,3	0,2	0,2	Кызылординская
Маңғыстау	-	-	0,0	0,0	0,0	Мангистауская
Оңтүстік Қазақстан	9,3	10,7	7,9	8,8	9,0	Южно-Казахстанская
Павлодар	-	0,0	0,0	0,0	0,0	Павлодарская
Шығыс Қазақстан	0,1	0,1	0,3	0,4	0,3	Восточно-Казахстанская
Алматы қаласы	0,1	0,1	0,2	0,3	0,3	г.Алматы

3.65. Жеміс пен жидектерді жалпы жинау Валовый сбор плодов и ягод

мың тонна

тыс. тонн

	2004	2005	2006	2007	2008	
Шаруашылықтардың барлық санаттары						
Все категории хозяйств						
Қазақстан Республикасы	239,3	243,8	179,9	162,0	142,5	Республика Казахстан
Ақмола	2,7	3,6	3,7	2,9	3,1	Акмолинская
Ақтөбе	1,6	1,6	1,8	1,8	1,8	Актюбинская
Алматы	55,9	54,2	60,5	55,5	41,8	Алматинская
Атырау	0,2	0,2	0,2	0,3	0,3	Атырауская
Батыс Қазақстан	8,4	6,6	1,6	1,4	1,7	Западно-Казахстанская
Жамбыл	11,3	8,6	7,4	9,4	5,4	Жамбылская
Қарағанды	7,4	7,4	7,7	2,7	2,7	Карагандинская
Қостанай	8,6	9,3	5,6	4,1	3,5	Костанайская
Қызылорда	1,8	2,4	1,9	1,9	1,1	Кызылординская
Маңғыстау	0,0	0,0	0,0	0,0	0,1	Мангистауская
Оңтүстік Қазақстан	63,1	62,1	59,6	48,4	52,5	Южно-Казахстанская
Павлодар	9,0	9,1	2,7	7,2	5,1	Павлодарская
Солтүстік Қазақстан	38,4	43,4	10,5	9,6	9,0	Северо-Казахстанская
Шығыс Қазақстан	29,0	33,9	13,7	13,3	11,2	Восточно-Казахстанская
Астана қаласы	-	0,0	0,7	1,5	1,3	г.Астана
Алматы қаласы	1,9	1,4	2,3	2,0	1,9	г.Алматы
Ауыл шаруашылығы кәсіпорындары						
Сельхозпредприятия						
Қазақстан Республикасы	6,1	1,4	3,1	3,0	2,1	Республика Казахстан
Ақмола	0,0	0,0	0,0	0,0	0,0	Акмолинская
Алматы	1,6	0,5	1,0	1,7	0,8	Алматинская
Атырау	0,1	0,0	0,0	0,0	0,1	Атырауская
Батыс Қазақстан	-	0,0	0,0	0,0	0,0	Западно-Казахстанская
Жамбыл	0,5	0,0	0,1	0,0	0,0	Жамбылская
Қарағанды	-	0,0	0,0	-	-	Карагандинская
Қостанай	0,0	0,0	0,2	0,0	0,0	Костанайская
Қызылорда	0,2	0,1	0,1	0,2	-	Кызылординская
Оңтүстік Қазақстан	3,7	0,8	1,7	1,1	1,2	Южно-Казахстанская
Солтүстік Қазақстан	0,0	0,0	0,0	0,0	0,0	Северо-Казахстанская
Шығыс Қазақстан	0,0	0,0	0,0	0,0	0,0	Восточно-Казахстанская
Алматы қаласы	-	0,0	0,0	0,0	-	г.Алматы
Шаруа (фермер) қожалықтары						
Крестьянские (фермерские) хозяйства						
Қазақстан Республикасы	36,3	38,6	43,1	48,9	40,7	Республика Казахстан
Ақмола	-	0,1	0,1	0,0	0,0	Акмолинская
Алматы	18,2	18,8	25,7	30,8	25,6	Алматинская
Атырау	0,0	0,0	0,0	0,0	0,0	Атырауская
Батыс Қазақстан	0,2	0,0	0,0	0,0	0,0	Западно-Казахстанская

	2004	2005	2006	2007	2008	
Жамбыл	5,0	3,5	1,6	1,3	0,5	Жамбылская
Қызылорда	-	-	0,0	0,0	0,0	Қызылординская
Маңғыстау	-	-	-	-	0,1	Мангистауская
Оңтүстік Қазақстан	11,4	14,5	14,7	14,7	14,4	Южно-Казахстанская
Солтүстік Қазақстан	-	-	0,0	0,6	-	Северо-Казахстанская
Шығыс Қазақстан	1,4	1,7	1,0	1,5	0,1	Восточно-Казахстанская
Алматы қаласы	0,1	0,0	0,0	0,0	0,0	г.Алматы
Жұртшылық шаруашылығы						
Хозяйства населения						
Қазақстан Республикасы	196,9	203,8	133,7	110,1	99,7	Республика Казахстан
Ақмола	2,7	3,5	3,6	2,9	3,1	Ақмолинская
Ақтөбе	1,6	1,6	1,8	1,8	1,8	Актюбинская
Алматы	36,1	34,9	33,8	23,0	15,4	Алматинская
Атырау	0,1	0,2	0,2	0,3	0,2	Атырауская
Батыс Қазақстан	8,2	6,6	1,6	1,4	1,7	Западно-Казахстанская
Жамбыл	5,8	5,1	5,7	8,1	4,9	Жамбылская
Қарағанды	7,4	7,4	7,7	2,7	2,7	Қарагандинская
Қостанай	8,6	9,3	5,4	4,1	3,5	Қостанайская
Қызылорда	1,6	2,3	1,8	1,7	1,1	Қызылординская
Маңғыстау	0,0	0,0	0,0	0,0	0,0	Мангистауская
Оңтүстік Қазақстан	48,0	46,8	43,2	32,6	36,9	Южно-Казахстанская
Павлодар	9,0	9,1	2,7	7,2	5,1	Павлодарская
Солтүстік Қазақстан	38,4	43,4	10,5	9,0	9,0	Северо-Казахстанская
Шығыс Қазақстан	27,6	32,2	12,7	11,8	11,1	Восточно-Казахстанская
Астана қаласы	-	0,0	0,7	1,5	1,3	г.Астана
Алматы қаласы	1,8	1,4	2,3	2,0	1,9	г.Алматы

3.66. Негізгі ауыл шаруашылығы дақылдарының түсімі Урожайность основных сельскохозяйственных культур

бір гектардан, центнер

центнеров с одного гектара

	2004	2005	2006	2007	2008	
Шаруашылықтардың барлық санаттары						
Все категории хозяйств						
Дәнді дақылдар	8,8	10,0	11,7	13,3	10,1	Зерновые культуры
олардан:						из них:
бидай	8,4	9,5	11,3	13,0	9,7	пшеница
одан:						из нее:
күздік	17,5	15,3	12,3	15,5	8,4	озимая
жаздық	7,9	9,1	11,3	12,9	9,8	яровая
дәндік жүгері	44,6	41,6	46,3	45,8	44,0	кукуруза на зерно
күріш	34,2	33,5	33,0	33,6	33,7	рис
арпа	8,5	10,5	11,7	13,3	10,5	ячмень
одан:						из него:
жаздық	8,4	10,5	11,7	13,3	10,5	яровой
күздік	16,1	14,0	12,1	15,0	8,1	озимый
күздік және жаздық						
қара бидай	7,1	7,8	7,6	13,2	7,4	рожь озимая и яровая
сұлы	7,7	11,8	11,8	13,5	9,4	овес
қарақұмық	6,1	5,7	6,7	5,9	3,1	гречиха
тары	6,5	5,6	7,6	8,5	9,9	просо
дәнді-бұршақтылар	11,3	10,4	12,4	14,9	11,1	зернобобовые
Картоп	134	150	154	156	144	Картофель
Қытай бұршағы	14,6	16,4	16,5	16,9	17,3	Соевые бобы

Қазақстанның ауыл, орман және балық шаруашылығы

Жалғасы						Продолжение
	2004	2005	2006	2007	2008	
Күнбағыс тұқымдары	5,9	6,3	5,9	5,9	4,1	Семена подсолнечника
Қыша тұқымдары	2,6	4,2	3,0	4,8	3,7	Семена горчицы
Шашақты зығыр тұқымдары	7,3	9,9	10,6	11,7	8,0	Семена льна-кудряша
Темекі	20,9	20,4	20,6	22,1	21,3	Табак
Қант қызылшасы (фабрикалық)	197	209	241	249	204	Свекла сахарная (фабричная)
Шитті мақта	21,3	23,1	22,2	22,1	18,2	Хлопок-сырец
Көкөністер	176,7	185,8	191,1	200,3	189,3	Овощи
олардан:						из них:
бақша дақылдары	153	159	167	172	159	бахчевые культуры
Жүзім	57,1	55,9	55,3	50,0	38,6	Виноград
Жемістер және жаңғақтар	47,8	50,5	49,5	50,4	45,7	Фрукты и орехи
Ауыл шаруашылығы кәсіпорындары						
Сельхозпредприятия						
Дәнді дақылдар	8,2	9,9	11,7	12,9	10,2	Зерновые культуры
олардан:						из них:
бидай	7,9	9,6	11,5	12,7	10,0	пшеница
одан:						из нее:
күздік	14,4	13,3	10,7	14,0	8,0	озимая
жаздық	7,7	9,4	11,5	12,7	10,0	яровая
дәндік жүгері	43,1	40,8	39,1	37,7	33,5	кукуруза на зерно
күріш	34,3	33,0	32,9	31,9	32,9	рис
арпа	7,6	10,5	11,9	13,3	11,0	ячмень
одан:						из него:
жаздық	7,5	10,5	11,9	13,2	11,0	яровой
күздік	14,1	13,4	10,4	15,3	9,3	озимый
күздік және жаздық қара бидай	7,2	8,3	7,8	14,4	8,4	рожь озимая и яровая
сұлы	7,0	12,3	11,6	13,2	10,1	овес
қарақұмық	4,7	6,1	7,5	7,1	3,9	гречиха
тары	6,0	5,8	7,8	9,0	10,0	просо
дәнді-бұршақтылар	8,5	10,2	12,3	15,2	10,8	зернобобовые
Картоп	121	135	134	142	126	Картофель
Қытай бұршағы	12,3	15,2	14,7	14,7	15,5	Соевые бобы
Күнбағыс тұқымдары	4,4	7,3	5,8	6,6	4,3	Семена подсолнечника
Қыша тұқымдары	2,4	4,5	1,7	2,9	2,9	Семена горчицы
Шашақты зығыр тұқымдары	7,3	9,9	10,7	11,7	8,0	Семена льна-кудряша
Темекі	19,4	7,6	16,7	18,4	25,2	Табак
Қант қызылшасы (фабрикалық)	197	202	207	200	179	Свекла сахарная (фабричная)
Шитті мақта	13,6	15,5	13,7	15,8	13,7	Хлопок-сырец
Көкөністер	129,8	127,2	145,4	139,4	129,8	Овощи
олардан:						из них:
бақша дақылдары	114	93	117	92	113	бахчевые культуры
Жүзім	46,2	44,7	35,5	26,7	8,8	Виноград
Жемістер және жаңғақтар	8,5	2,6	7,0	6,6	5,5	Фрукты и орехи
Шаруа (фермер) қожалықтары						
Крестьянские (фермерские) хозяйства						
Дәнді дақылдар	9,6	10,0	11,7	13,8	9,8	Зерновые культуры
олардан:						из них:
бидай	9,1	9,3	11,1	13,5	9,2	пшеница
одан:						из нее:

	2004	2005	2006	2007	2008	
күздік	19,8	17,5	13,6	16,7	8,8	озимая
жаздық	8,2	8,4	10,9	13,3	9,2	яровая
дәндік жүгері	45,5	42,3	48,8	48,7	47,2	кукуруза на зерно
күріш	33,8	35,2	33,3	39,4	37,2	рис
арпа	9,3	10,5	11,4	13,3	9,8	ячмень
одан:						из него:
жаздық	9,3	10,5	11,4	13,3	9,8	яровой
күздік	18,7	15,6	16,6	14,8	6,9	озимый
күздік және жаздық қара бидай	7,0	7,4	7,2	11,3	5,6	рожь озимая и яровая
сұлы	8,6	10,9	12,1	14,0	8,3	овес
қарақұмық	6,7	5,4	6,2	5,2	2,7	гречиха
тары	6,3	5,1	6,7	7,2	9,6	просо
дәнді-бұршақтылар	14,8	10,2	12,2	13,7	11,5	зернобобовые
Картоп	149	159	161	159	158	Картофель
Қытай бұршағы	17,3	17,3	17,6	18,2	18,2	Соевые бобы
Күнбағыс тұқымдары	6,1	5,9	6,0	5,5	3,9	Семена подсолнечника
Қыша тұқымдары	3,1	3,7	6,8	8,4	4,4	Семена горчицы
Шашақты зығыр						
тұқымдары	10,0	10,0	6,1	-	4,0	Семена льна-кудряша
Темекі	20,8	20,5	20,4	21,9	20,9	Табак
Қант қызылшасы (фабрикалық)	196	210	255	271	208	Свекла сахарная (фабричная)
Шитті мақта	21,9	23,8	22,9	22,6	18,5	Хлопок-сырец
Көкөністер	185,3	193,1	191,4	205,9	191,8	Овощи
олардан:						из них:
бақша дақылдары	166	172	177	185	168	бахчевые культуры
Жүзім	73,0	65,0	80,9	69,4	56,2	Виноград
Жемістер және жаңғақтар	39	39,1	40,8	43,4	35,9	Фрукты и орехи
Жұртшылық шаруашылығы						
Хозяйства населения						
Дәнді дақылдар	18,4	17,0	17,6	25,3	26,1	Зерновые культуры
олардан:						из них:
бидай	16,5	11,0	10,9	16,0	5,6	пшеница
одан:						из нее:
күздік	18,3	12,9	12,7	18,8	6,5	озимая
жаздық	14,9	9,9	10,7	16,0	5,5	яровая
дәндік жүгері	42,9	38,5	41,3	45,4	42,6	кукуруза на зерно
күріш	34,5	38,0	35,9	41,2	-	рис
арпа	12,0	14,5	11,2	13,8	4,7	ячмень
одан:						из него:
жаздық	11,9	14,6	11,1	13,8	4,7	яровой
күздік	18,7	12,4	17,7	-	-	озимый
сұлы	8,4	14,6	8,1	12,0	3,8	овес
қарақұмық	9,1	15,1	8,9	13,1	-	гречиха
тары	12,5	9,8	14,2	14,9	11,3	просо
дәнді-бұршақтылар	22,8	22,9	22,8	22,1	23,5	зернобобовые
Картоп	132	149	153	156	141	Картофель
Қытай бұршағы	16,5	13,3	11,9	4,5	13,2	Соевые бобы
Күнбағыс тұқымдары	9,0	7,0	6,7	7,8	11,7	Семена подсолнечника
Қыша тұқымдары	-	-	-	-	-	Семена горчицы
Шашақты зығыр						
тұқымдары	-	-	-	-	-	Семена льна-кудряша
Темекі	27,5	23,2	29,5	26,4	29,0	Табак

Жалғасы

Продолжение

	2004	2005	2006	2007	2008	
Қант қызылшасы (фабрикалық)	222	251	255	270	280	Свекла сахарная (фабричная)
Шитті мақта	26,0	17,2	34,9	28,3	23,2	Хлопок-сырец
Көкөністер олардан:	175,1	185,4	194,4	203,3	198,1	Овощи из них:
бақша дақылдары	142	148	153	161	153	бахчевые культуры
Жүзім	71,3	76,2	68,2	70,6	68,0	Виноград
Жемістер және жаңғақтар	58,8	62,2	62,7	67,4	62,3	Фрукты и орехи

3.67. Дәнді және дәнді-бұршақты дақылдардың түсімі Урожайность зерновых и зернобобовых культур

бір гектардан центнер

центнеров с одного гектара

	2004	2005	2006	2007	2008	
Шаруашылықтардың барлық санаттары						
Все категории хозяйств						
Қазақстан Республикасы	8,8	10,0	11,7	13,3	10,1	Республика Казахстан
Ақмола	7,1	8,5	9,6	11,6	7,5	Акмолинская
Ақтөбе	5,3	4,7	2,9	7,8	8,5	Актюбинская
Алматы	20,4	19,7	19,8	22,2	16,2	Алматинская
Атырау	3,1	1,4	1,0	1,3	6,5	Атырауская
Батыс Қазақстан	5,7	3,9	6,1	8,5	13,3	Западно-Казахстанская
Жамбыл	18,0	16,6	11,8	13,0	8,3	Жамбылская
Қарағанды	6,8	3,9	6,3	8,1	5,7	Қарагандинская
Қостанай	7,9	10,5	13,4	15,0	11,5	Костанайская
Қызылорда	32,0	30,7	30,4	31,1	30,7	Кызылординская
Оңтүстік Қазақстан	21,3	16,8	14,6	17,0	11,6	Южно-Казахстанская
Павлодар	6,2	5,2	6,7	8,3	3,7	Павлодарская
Солтүстік Қазақстан	9,3	11,2	14,5	15,1	12,4	Северо-Казахстанская
Шығыс Қазақстан	11,6	10,4	9,5	11,9	4,3	Восточно-Казахстанская
Астана қаласы	-	13,3	13,6	14,0	13,1	г.Астана
Алматы қаласы	11,0	10,5	8,9	9,1	7,3	г.Алматы
Ауыл шаруашылығы кәсіпорындары						
Сельхозпредприятия						
Қазақстан Республикасы	8,2	9,9	11,7	12,9	10,2	Республика Казахстан
Ақмола	7,1	9,0	9,8	11,7	7,7	Акмолинская
Ақтөбе	5,7	5,4	3,0	8,3	8,8	Актюбинская
Алматы	16,7	17,2	14,6	18,2	13,2	Алматинская
Атырау	3,1	1,4	1,0	1,3	6,5	Атырауская
Батыс Қазақстан	5,5	4,3	5,7	7,5	11,0	Западно-Казахстанская
Жамбыл	15,8	14,0	10,6	10,4	6,1	Жамбылская
Қарағанды	6,9	4,5	7,0	9,8	7,3	Қарагандинская
Қостанай	7,5	10,4	13,2	14,5	11,6	Костанайская
Қызылорда	33,3	31,2	31,5	29,9	30,6	Кызылординская
Оңтүстік Қазақстан	16,0	12,8	10,9	15,4	8,7	Южно-Казахстанская
Павлодар	6,0	5,1	6,5	8,2	4,0	Павлодарская
Солтүстік Қазақстан	9,0	11,0	14,1	13,8	12,5	Северо-Казахстанская
Шығыс Қазақстан	12,2	11,3	10,7	13,2	5,6	Восточно-Казахстанская
Астана қаласы	-	-	-	14,0	13,1	г.Астана
Алматы қаласы	11,0	10,5	8,9	9,4	10,2	г.Алматы
Шаруа (фермер) қожалықтары						
Крестьянские (фермерские) хозяйства						
Қазақстан Республикасы	9,6	10,0	11,7	13,8	9,8	Республика Казахстан

	2004	2005	2006	2007	2008	
Ақмола	6,9	7,0	8,9	11,5	7,0	Ақмолинская
Ақтөбе	4,8	3,7	2,8	7,2	8,0	Актюбинская
Алматы	22,5	21,0	22,6	24,0	17,5	Алматинская
Батыс Қазақстан	5,8	3,7	6,3	9,0	14,5	Западно-Казахстанская
Жамбыл	18,9	17,9	12,2	14,0	8,7	Жамбылская
Қарағанды	6,8	3,4	5,8	7,0	4,5	Қарагандинская
Қостанай	8,8	10,6	13,7	15,9	11,4	Қостанайская
Қызылорда	30,1	30,6	29,1	34,8	32,1	Қызылординская
Оңтүстік Қазақстан	26,9	20,6	18,4	18,5	14,9	Южно-Казахстанская
Павлодар	6,4	5,3	6,9	8,5	3,5	Павлодарская
Солтүстік Қазақстан	9,7	12,0	15,6	19,2	12,3	Северо-Казахстанская
Шығыс Қазақстан	11,2	9,8	8,6	11,0	3,4	Восточно-Казахстанская
Астана қаласы	-	13,3	13,6	-	-	г.Астана
Алматы қаласы	-	9,0	9,0	7,7	4,6	г.Алматы
Жұртшылық шаруашылығы						
Хозяйства населения						
Қазақстан Республикасы	18,4	17,0	17,6	25,3	26,1	Республика Казахстан
Ақмола	-	4,3	8,6	-	-	Ақмолинская
Ақтөбе	4,6	3,2	2,4	11,1	3,7	Актюбинская
Алматы	22,6	23,5	37,1	39,7	47,4	Алматинская
Батыс Қазақстан	2,2	-	-	-	-	Западно-Казахстанская
Жамбыл	23,9	41,8	48,0	52,7	47,8	Жамбылская
Қарағанды	22,9	23,5	24,1	23,8	24,6	Қарагандинская
Қостанай	15,0	14,5	1,5	-	9,0	Қостанайская
Қызылорда	21,0	19,0	16,8	23,3	18,6	Қызылординская
Оңтүстік Қазақстан	23,6	19,6	25,7	35,3	33,8	Южно-Казахстанская
Павлодар	5,8	3,0	7,6	-	1,3	Павлодарская
Солтүстік Қазақстан	9,1	15,6	22,0	17,0	8,9	Северо-Казахстанская
Шығыс Қазақстан	15,5	11,2	10,3	15,4	4,8	Восточно-Казахстанская
Алматы қаласы	25,0	25,0	-	-	-	г.Алматы

3.68. Бидайдың түсімі Урожайность пшеницы

бір гектардан центнер

центнеров с одного гектара

	2004	2005	2006	2007	2008	
Шаруашылықтардың барлық санаттары						
Все категории хозяйств						
Қазақстан Республикасы	8,4	9,5	11,3	13,0	9,7	Республика Казахстан
Ақмола	7,1	8,3	9,5	11,4	7,4	Ақмолинская
Ақтөбе	5,3	4,7	2,9	7,7	8,2	Актюбинская
Алматы	17,4	17,0	15,7	18,9	8,8	Алматинская
Атырау	4,0	1,3	0,9	-	-	Атырауская
Батыс Қазақстан	5,6	3,9	5,9	8,5	13,3	Западно-Казахстанская
Жамбыл	16,9	15,5	9,9	12,4	6,5	Жамбылская
Қарағанды	6,9	3,9	6,3	8,1	5,8	Қарагандинская
Қостанай	8,0	10,4	13,3	14,9	11,5	Қостанайская
Қызылорда	14,4	13,4	13,8	11,8	8,7	Қызылординская
Оңтүстік Қазақстан	20,2	15,0	12,8	15,6	9,0	Южно-Казахстанская
Павлодар	6,5	5,4	6,9	8,6	3,9	Павлодарская
Солтүстік Қазақстан	9,4	11,0	14,4	15,0	12,2	Северо-Казахстанская
Шығыс Қазақстан	11,6	10,4	9,4	12,1	4,2	Восточно-Казахстанская
Астана қаласы	-	13,3	13,6	14,0	13,1	г.Астана
Алматы қаласы	-	12,1	-	-	-	г.Алматы

	2004	2005	2006	2007	2008	
Ауыл шаруашылығы кәсіпорындары						
Сельхозпредприятия						
Қазақстан Республикасы	7,9	9,6	11,5	12,7	10,0	Республика Казахстан
Ақмола	7,2	8,8	9,7	11,5	7,5	Ақмолинская
Ақтөбе	5,8	5,4	3,0	8,1	8,6	Ақтөбинская
Алматы	13,7	15,3	12,3	16,5	8,8	Алматинская
Атырау	4,0	1,3	0,9	-	-	Атырауская
Батыс Қазақстан	5,3	4,4	5,7	7,5	10,8	Западно-Казахстанская
Жамбыл	14,2	12,6	9,0	10,2	5,6	Жамбылская
Қарағанды	7,0	4,6	7,0	9,8	7,3	Қарағандинская
Қостанай	7,6	10,3	13,2	14,4	11,6	Қостанайская
Қызылорда	13,0	11,1	12,5	8,9	7,8	Қызылординская
Оңтүстік Қазақстан	16,3	12,8	11,0	15,6	8,4	Южно-Казахстанская
Павлодар	6,3	5,3	6,7	8,5	4,4	Павлодарская
Солтүстік Қазақстан	9,1	10,8	14,0	13,6	12,2	Северо-Казахстанская
Шығыс Қазақстан	12,4	11,5	10,5	12,9	5,5	Восточно-Казахстанская
Астана қаласы	-	-	-	14,0	13,1	г.Астана
Алматы қаласы	-	12,1	-	-	-	г.Алматы
Шаруа (фермер) қожалықтары						
Крестьянские (фермерские) хозяйства						
Қазақстан Республикасы	9,1	9,3	11,1	13,5	9,2	Республика Казахстан
Ақмола	7,0	6,8	8,7	11,2	6,9	Ақмолинская
Ақтөбе	4,8	3,7	2,8	7,1	7,8	Ақтөбинская
Алматы	19,6	17,9	17,7	20,0	8,9	Алматинская
Батыс Қазақстан	5,8	3,6	6,1	9,1	14,7	Западно-Казахстанская
Жамбыл	18,7	17,4	10,5	13,7	7,0	Жамбылская
Қарағанды	6,8	3,4	5,7	6,9	4,5	Қарағандинская
Қостанай	9,0	10,5	13,6	15,8	11,4	Қостанайская
Қызылорда	17,1	16,6	15,5	15,2	10,1	Қызылординская
Оңтүстік Қазақстан	25,5	18,1	15,4	15,6	10,2	Южно-Казахстанская
Павлодар	6,6	5,6	7,1	8,7	3,5	Павлодарская
Солтүстік Қазақстан	9,9	11,8	15,7	19,3	12,2	Северо-Казахстанская
Шығыс Қазақстан	11,2	9,8	8,5	11,4	3,2	Восточно-Казахстанская
Астана қаласы	-	13,3	13,6	-	-	г.Астана
Жұртшылық шаруашылығы						
Хозяйства населения						
Қазақстан Республикасы	16,5	11,0	10,9	16,0	5,6	Республика Казахстан
Ақмола	-	4,5	8,0	-	-	Ақмолинская
Ақтөбе	4,7	3,2	2,4	11,3	3,3	Ақтөбинская
Алматы	17,2	14,3	20,4	16,6	8,5	Алматинская
Батыс Қазақстан	2,0	-	-	-	-	Западно-Казахстанская
Жамбыл	13,5	-	-	-	-	Жамбылская
Қызылорда	13,8	12,1	10,0	18,6	10,1	Қызылординская
Оңтүстік Қазақстан	20,9	12,6	13,2	16,3	11,0	Южно-Казахстанская
Павлодар	8,0	5,2	7,3	-	1,3	Павлодарская
Солтүстік Қазақстан	9,4	15,4	21,6	17,2	8,9	Северо-Казахстанская
Шығыс Қазақстан	15,7	10,5	10,4	16,1	5,3	Восточно-Казахстанская

3.69. Дәндік жүгерінің түсімі

Урожайность кукурузы на зерно

шаруашылықтың барлық санаттарында
бір гектардан центнерво всех категориях хозяйств
центнеров с одного гектара

	2004	2005	2006	2007	2008	
Қазақстан Республикасы	44,6	41,6	46,3	45,8	44,0	Республика Казахстан
Алматы	44,4	41,3	47,8	48,9	49,9	Алматинская
Батыс Қазақстан	-	14,2	-	-	4,9	Западно-Казахстанская
Жамбыл	52,9	53,8	52,8	46,1	39,4	Жамбылская
Қарағанды	-	-	11,3	8,5	12,0	Қарагандинская
Қызылорда	23,7	25,3	25,2	30,5	24,5	Қызылординская
Оңтүстік Қазақстан	37,9	35,7	37,5	36,7	33,3	Южно-Казахстанская
Солтүстік Қазақстан	-	16,3	-	15,1	17,8	Северо-Казахстанская
Шығыс Қазақстан	16,8	23,1	28,9	18,4	4,4	Восточно-Казахстанская
Алматы қаласы	-	-	15,0	-	-	г.Алматы

3.70. Күріштің түсімі

Урожайность риса

шаруашылықтың барлық санаттарында
бір гектардан центнерво всех категориях хозяйств
центнеров с одного гектара

	2004	2005	2006	2007	2008	
Қазақстан Республикасы	34,2	33,5	33,0	33,6	33,7	Республика Казахстан
Алматы	28,7	29,6	31,2	32,2	32,8	Алматинская
Қызылорда	35,3	34,1	33,2	33,9	33,9	Қызылординская
Оңтүстік Қазақстан	34,9	36,5	37,7	35,8	20,0	Южно-Казахстанская

3.71. Арпаның түсімі

Урожайность ячменя

шаруашылықтың барлық санаттарында
бір гектардан центнерво всех категориях хозяйств
центнеров с одного гектара

	2004	2005	2006	2007	2008	
Қазақстан Республикасы	8,5	10,5	11,7	13,3	10,5	Республика Казахстан
Ақмола	6,7	10,5	11,2	13,5	8,8	Ақмолинская
Ақтөбе	5,0	4,7	2,7	8,6	9,6	Актюбинская
Алматы	14,5	14,6	15,3	16,6	9,3	Алматинская
Атырау	3,0	1,7	1,0	1,5	6,7	Атырауская
Батыс Қазақстан	5,5	3,9	6,4	8,6	13,8	Западно-Казахстанская
Жамбыл	14,7	13,9	10,9	10,2	5,9	Жамбылская
Қарағанды	6,5	3,7	6,6	8,5	5,1	Қарагандинская
Қостанай	6,8	11,4	13,9	16,6	12,0	Костанайская
Қызылорда	9,1	14,6	31,0	8,9	4,3	Қызылординская
Оңтүстік Қазақстан	15,4	11,9	10,6	12,5	8,5	Южно-Казахстанская
Павлодар	5,8	5,8	7,5	9,6	3,2	Павлодарская
Солтүстік Қазақстан	8,7	12,7	15,5	16,2	13,9	Северо-Казахстанская
Шығыс Қазақстан	12,2	10,4	9,6	12,5	4,4	Восточно-Казахстанская
Алматы қаласы	11,0	4,3	8,4	9,1	7,3	г.Алматы

3.72. Қара бидайдың түсімі

Урожайность ржи

шаруашылықтың барлық санаттарында
бір гектардан центнерво всех категориях хозяйств
центнеров с одного гектара

	2004	2005	2006	2007	2008	
Қазақстан Республикасы	7,1	7,8	7,6	13,2	7,4	Республика Казахстан
Ақмола	-	20,2	5,9	17,8	5,6	Ақмолинская
Ақтөбе	3,0	2,1	2,0	8,6	5,7	Актюбинская
Алматы	8,7	12,9	16,6	16,4	11,1	Алматинская
Атырау	3,3	0,5	0,5	-	-	Атырауская
Батыс Қазақстан	6,3	4,7	5,7	9,0	10,7	Западно-Казахстанская
Қарағанды	-	-	14,1	9,9	-	Қарағандинская
Қостанай	12,0	12,9	12,3	16,4	12,4	Қостанайская
Оңтүстік Қазақстан	16,0	18,7	10,7	28,3	14,2	Южно-Казахстанская
Павлодар	5,8	4,1	5,7	6,2	3,2	Павлодарская
Солтүстік Қазақстан	5,6	9,0	13,5	17,7	15,2	Северо-Казахстанская
Шығыс Қазақстан	8,2	11,2	8,1	18,4	4,5	Восточно-Казахстанская

3.73. Сұлының түсімі

Урожайность овса

шаруашылықтың барлық санаттарында
бір гектардан центнерво всех категориях хозяйств
центнеров с одного гектара

	2004	2005	2001	2007	2008	
Қазақстан Республикасы	7,7	11,8	11,8	13,5	9,4	Республика Казахстан
Ақмола	6,8	11,7	10,9	12,5	7,9	Ақмолинская
Ақтөбе	6,2	4,1	2,5	7,3	7,2	Актюбинская
Алматы	14,2	14,5	13,3	15,3	10,7	Алматинская
Батыс Қазақстан	10,4	3,8	4,3	5,6	11,8	Западно-Казахстанская
Жамбыл	12,2	-	3,2	2,5	-	Жамбылская
Қарағанды	9,2	4,3	9,1	8,7	4,5	Қарағандинская
Қостанай	6,4	13,2	15,0	14,9	11,4	Қостанайская
Қызылорда	10,0	-	-	-	-	Қызылординская
Оңтүстік Қазақстан	15,0	-	-	9,0	-	Южно-Казахстанская
Павлодар	6,3	6,7	6,7	11,2	4,1	Павлодарская
Солтүстік Қазақстан	7,9	14,3	14,1	15,1	12,2	Северо-Казахстанская
Шығыс Қазақстан	13,2	12,6	11,8	16,0	5,9	Восточно-Казахстанская
Алматы қаласы	-	-	9,4	-	-	г.Алматы

3.74. Қарақұмықтың түсімі

Урожайность гречихи

шаруашылықтың барлық санаттарында
бір гектардан центнерво всех категориях хозяйств
центнеров с одного гектара

	2004	2005	2001	2007	2008	
Қазақстан Республикасы	6,1	5,7	6,7	5,9	3,1	Республика Казахстан
Ақмола	3,9	3,8	2,7	5,5	2,8	Ақмолинская
Ақтөбе	1,1	24,0	0,4	3,0	-	Актюбинская
Алматы	12,2	13,3	12,7	11,7	10,7	Алматинская
Батыс Қазақстан	5,4	4,8	1,6	4,9	2,3	Западно-Казахстанская
Жамбыл	1,7	-	-	-	-	Жамбылская
Қарағанды	2,5	2,8	0,3	2,5	-	Қарағандинская
Қостанай	2,0	8,4	9,0	11,8	7,0	Қостанайская
Қызылорда	8,9	-	-	-	-	Қызылординская
Павлодар	5,1	3,4	4,6	4,4	2,5	Павлодарская

Жалғасы

Продолжение

	2004	2005	2001	2007	2008	
Солтүстік Қазақстан	3,3	7,8	6,9	7,2	6,2	Северо-Казахстанская
Шығыс Қазақстан	7,9	8,1	8,5	6,4	2,9	Восточно-Казахстанская

3.75. Тарының түсімі

Урожайность проса

шаруашылықтың барлық санаттарында
бір гектардан центнерво всех категориях хозяйств
центнеров с одного гектара

	2004	2005	2006	2007	2008	
Қазақстан Республикасы	6,5	5,6	7,6	8,5	9,9	Республика Казахстан
Ақмола	4,2	6,3	1,7	9,1	2,4	Акмолинская
Ақтөбе	3,6	2,4	1,1	4,0	5,4	Актюбинская
Алматы	18,1	20,0	17,6	15,8	8,8	Алматинская
Атырау	2,3	-	0,5	0,5	1,0	Атырауская
Батыс Қазақстан	9,4	3,9	6,8	7,3	12,4	Западно-Казахстанская
Жамбыл	12,6	17,9	11,5	11,8	12,7	Жамбылская
Қостанай	5,0	10,9	10,4	16,8	15,0	Костанайская
Қызылорда	13,3	12,7	13,5	14,9	11,6	Кызылординская
Оңтүстік Қазақстан	26,9	19,7	28,2	27,9	20,8	Южно-Казахстанская
Павлодар	5,6	4,4	6,5	5,5	2,7	Павлодарская
Шығыс Қазақстан	10,4	8,5	10,3	9,4	4,8	Восточно-Казахстанская

3.76. Дәнді - бұршақтылардың түсімі

Урожайность зернобобовых

шаруашылықтың барлық санаттарында
бір гектардан центнерво всех категориях хозяйств
центнеров с одного гектара

	2004	2005	2006	2007	2008	
Қазақстан Республикасы	11,3	10,4	12,4	14,9	11,1	Республика Казахстан
Ақмола	5,4	7,8	8,9	12,5	10,6	Акмолинская
Алматы	19,3	9,6	11,8	14,5	30,0	Алматинская
Батыс Қазақстан	5,1	8,6	6,3	8,8	11,3	Западно-Казахстанская
Жамбыл	16,5	21,4	18,6	24,5	20,0	Жамбылская
Қарағанды	22,9	2,0	5,3	24,2	6,1	Карагандинская
Қостанай	6,4	8,8	11,7	15,6	11,2	Костанайская
Қызылорда	-	-	-	-	17,0	Кызылординская
Оңтүстік Қазақстан	17,6	18,2	19,0	18,6	19,9	Южно-Казахстанская
Павлодар	7,9	4,2	15,1	9,5	12,9	Павлодарская
Солтүстік Қазақстан	7,8	11,0	10,1	17,4	11,3	Северо-Казахстанская
Шығыс Қазақстан	17,6	10,8	16,0	13,5	9,2	Восточно-Казахстанская
Алматы қаласы	19,0	25,0	-	-	-	г.Алматы

3.77. Картоптың түсімі

Урожайность картофеля

бір гектардан центнер

центнеров с одного гектара

	2004	2005	2006	2007	2008	
Шаруашылықтардың барлық санаттары						
Все категории хозяйств						
Қазақстан Республикасы	134	150	154	156	144	Республика Казахстан
Ақмола	107	125	130	138	84	Акмолинская
Ақтөбе	115	115	107	107	110	Актюбинская
Алматы	155	156	158	159	160	Алматинская

	2004	2005	2006	2007	2008	
Атырау	108	112	116	121	125	Атырауская
Батыс Қазақстан	83	82	110	105	123	Западно-Казахстанская
Жамбыл	170	185	179	179	182	Жамбылская
Қарағанды	164	170	168	186	186	Қарағандинская
Қостанай	98	150	165	180	150	Қостанайская
Қызылорда	114	118	128	135	124	Қызылординская
Маңғыстау	75	68	200	45	3	Маңғыстауская
Оңтүстік Қазақстан	136	155	153	158	159	Южно-Казахстанская
Павлодар	150	174	172	177	168	Павлодарская
Солтүстік Қазақстан	124	164	166	167	157	Северо-Казахстанская
Шығыс Қазақстан	136	145	155	142	119	Восточно-Казахстанская
Астана қаласы	163	150	111	118	100	г.Астана
Алматы қаласы	196	198	198	155	156	г.Алматы
Ауыл шаруашылық кәсіпорындары						
Сельхозпредприятия						
Қазақстан Республикасы	121	135	134	142	126	Республика Казахстан
Ақмола	57	74	55	74	67	Ақмолинская
Ақтөбе	61	75	51	46	67	Ақтөбинская
Алматы	131	96	125	155	105	Алматинская
Атырау	61	60	40	17	69	Атырауская
Батыс Қазақстан	64	54	36	157	147	Западно-Казахстанская
Жамбыл	90	67	110	57	67	Жамбылская
Қарағанды	183	200	173	195	199	Қарағандинская
Қостанай	131	152	169	180	178	Қостанайская
Қызылорда	34	48	55	40	26	Қызылординская
Маңғыстау	-	-	-	40	-	Маңғыстауская
Оңтүстік Қазақстан	67	73	84	81	79	Южно-Казахстанская
Павлодар	119	129	144	159	150	Павлодарская
Солтүстік Қазақстан	79	122	119	140	90	Северо-Казахстанская
Шығыс Қазақстан	110	117	149	93	95	Восточно-Казахстанская
Астана қаласы	170	163	128	123	73	г.Астана
Алматы қаласы	-	48	-	-	73	г.Алматы
Шаруа (фермер) қожалықтары						
Крестьянские (фермерские) хозяйства						
Қазақстан Республикасы	149	159	161	159	158	Республика Казахстан
Ақмола	79	98	52	92	40	Ақмолинская
Ақтөбе	112	103	81	74	99	Ақтөбинская
Алматы	153	155	165	158	162	Алматинская
Атырау	104	98	99	120	129	Атырауская
Батыс Қазақстан	94	87	95	104	158	Западно-Казахстанская
Жамбыл	188	179	177	193	190	Жамбылская
Қарағанды	167	190	168	175	172	Қарағандинская
Қостанай	140	184	131	128	118	Қостанайская
Қызылорда	108	75	84	109	87	Қызылординская
Маңғыстау	75	84	200	-	3	Маңғыстауская
Оңтүстік Қазақстан	152	179	175	174	171	Южно-Казахстанская
Павлодар	175	198	207	208	221	Павлодарская
Солтүстік Қазақстан	51	103	79	113	79	Северо-Казахстанская
Шығыс Қазақстан	104	115	130	112	99	Восточно-Казахстанская
Астана қаласы	34	-	-	53	39	г.Астана
Алматы қаласы	190	195	190	155	156	г.Алматы
Жұртшылық шаруашылығы						
Хозяйства населения						
Қазақстан Республикасы	132	149	153	156	141	Республика Казахстан
Ақмола	110	127	133	140	87	Ақмолинская

	2004	2005	2006	2007	2008	
Ақтөбе	119	118	110	111	113	Актюбинская
Алматы	157	158	154	160	162	Алматинская
Атырау	111	116	124	123	124	Атырауская
Батыс Қазақстан	82	82	116	105	109	Западно-Казахстанская
Жамбыл	167	192	183	184	186	Жамбылская
Қарағанды	160	160	167	188	188	Қарағандинская
Қостанай	93	147	169	186	153	Қостанайская
Қызылорда	115	119	130	136	130	Қызылординская
Маңғыстау	-	30	-	200	-	Мангистауская
Оңтүстік Қазақстан	130	146	146	151	154	Южно-Казахстанская
Павлодар	147	172	164	168	145	Павлодарская
Солтүстік Қазақстан	127	166	169	169	161	Северо-Казахстанская
Шығыс Қазақстан	139	148	157	147	122	Восточно-Казахстанская
Астана қаласы	163	144	104	122	126	г.Астана
Алматы қаласы	197	199	198	155	156	г.Алматы

3.78. Күнбағыстың түсімі Урожайность подсолнечника

бір гектардан центнер

центнеров с одного гектара

	2004	2005	2006	2007	2008	
Шаруашылықтардың барлық санаттары						
Все категории хозяйств						
Қазақстан Республикасы	5,9	6,3	5,9	5,9	4,1	Республика Казахстан
Ақмола	1,3	3,5	3,0	3,3	3,5	Ақмолинская
Ақтөбе	1,9	1,5	1,7	2,9	3,4	Актюбинская
Алматы	8,8	8,8	8,8	8,2	8,2	Алматинская
Батыс Қазақстан	3,8	4,3	3,3	4,0	6,9	Западно-Казахстанская
Жамбыл	12,9	14,4	11,8	12,0	10,3	Жамбылская
Қарағанды	6,5	1,2	12,9	3,4	13,9	Қарағандинская
Қостанай	1,2	4,8	1,9	7,4	5,4	Қостанайская
Қызылорда	13,9	14,6	14,6	15,0	14,3	Қызылординская
Оңтүстік Қазақстан	17,6	17,1	17,8	15,6	14,3	Южно-Казахстанская
Павлодар	3,3	3,0	3,4	3,5	1,5	Павлодарская
Солтүстік Қазақстан	5,2	8,3	4,0	6,2	5,6	Северо-Казахстанская
Шығыс Қазақстан	6,5	6,9	6,6	6,3	4,0	Восточно-Казахстанская
Алматы қаласы	6,0	-	-	-	-	г.Алматы
Ауыл шаруашылығы кәсіпорындары						
Сельхозпредприятия						
Қазақстан Республикасы	4,4	7,3	5,8	6,6	4,3	Республика Казахстан
Ақмола	1,3	2,8	3,1	3,5	3,7	Ақмолинская
Ақтөбе	1,7	1,8	1,5	2,8	2,8	Актюбинская
Алматы	4,7	5,4	4,5	4,5	4,3	Алматинская
Батыс Қазақстан	3,3	4,7	2,3	2,8	5,0	Западно-Казахстанская
Жамбыл	6,6	4,7	4,0	4,9	4,9	Жамбылская
Қарағанды	2,4	0,7	-	-	-	Қарағандинская
Қостанай	1,2	4,8	1,5	7,3	5,6	Қостанайская
Қызылорда	4,0	6,3	-	-	-	Қызылординская
Оңтүстік Қазақстан	7,7	8,8	12,0	9,1	6,7	Южно-Казахстанская
Павлодар	3,1	3,8	3,6	3,9	1,4	Павлодарская
Солтүстік Қазақстан	5,3	8,4	4,0	6,2	5,6	Северо-Казахстанская
Шығыс Қазақстан	7,3	9,3	8,3	8,3	5,5	Восточно-Казахстанская

	2004	2005	2006	2007	2008	
Шаруа (фермер) қожалықтары						
Крестьянские (фермерские) хозяйства						
Қазақстан Республикасы	6,1	5,9	6,0	5,5	3,9	Республика Казахстан
Ақмола	2,2	8,9	2,2	1,7	2,6	Ақмолинская
Ақтөбе	2,3	1,0	2,1	3,0	3,8	Актюбинская
Алматы	9,4	9,5	9,6	8,7	8,5	Алматинская
Батыс Қазақстан	4,3	4,0	3,6	4,3	8,0	Западно-Казахстанская
Жамбыл	13,7	15,1	12,4	12,6	10,1	Жамбылская
Қарағанды	10,0	1,9	-	1,0	13,7	Қарағандинская
Қостанай	0,5	3,5	6,2	8,0	4,9	Қостанайская
Қызылорда	15,0	6,1	14,9	12,9	12,0	Қызылординская
Оңтүстік Қазақстан	17,4	17,5	18,4	16,9	16,6	Южно-Казахстанская
Павлодар	3,3	2,8	3,3	3,4	1,5	Павлодарская
Солтүстік Қазақстан	3,1	2,5	4,0	-	5,8	Северо-Казахстанская
Шығыс Қазақстан	6,2	6,2	6,0	5,4	3,3	Восточно-Казахстанская
Жұртшылық шаруашылығы						
Хозяйства населения						
Қазақстан Республикасы	9,0	7,0	6,7	7,8	11,7	Республика Казахстан
Алматы	12,2	11,8	11,4	11,1	12,3	Алматинская
Жамбыл	14,2	17,1	13,9	11,8	11,7	Жамбылская
Қарағанды	15,7	14,5	12,9	15,2	15,3	Қарағандинская
Қостанай	7,1	7,4	3,5	-	3,0	Қостанайская
Қызылорда	13,8	15,2	14,5	15,1	14,6	Қызылординская
Оңтүстік Қазақстан	19,6	18,3	18,2	15,4	16,0	Южно-Казахстанская
Павлодар	4,0	5,4	6,3	-	0,9	Павлодарская
Шығыс Қазақстан	7,2	4,9	4,6	5,1	6,4	Восточно-Казахстанская
Алматы қаласы	6,0	-	-	-	-	г.Алматы

3.79. Темекінің түсімі**Урожайность табака**

бір гектардан центнер

центнеров с одного гектара

	2004	2005	2006	2007	2008	
Шаруашылықтардың барлық санаттары						
Все категории хозяйств						
Қазақстан Республикасы	20,9	20,4	20,6	22,1	21,3	Республика Казахстан
Алматы	20,1	20,1	20,3	20,5	20,5	Алматинская
Жамбыл	25,5	11,8	12,8	20,8	12,5	Жамбылская
Оңтүстік Қазақстан	29,4	23,4	22,7	25,6	25,1	Южно-Казахстанская
Шығыс Қазақстан	-	-	8,0	-	-	Восточно-Казахстанская
Ауыл шаруашылығы кәсіпорындары						
Сельхозпредприятия						
Қазақстан Республикасы	19,4	7,6	16,7	18,4	25,2	Республика Казахстан
Алматы	20,7	9,0	13,7	11,3	1,8	Алматинская
Жамбыл	0,8	0,7	6,0	-	-	Жамбылская
Оңтүстік Қазақстан	17,8	9,0	17,4	20,0	25,9	Южно-Казахстанская
Шаруа (фермер) қожалықтары						
Крестьянские (фермерские) хозяйства						
Қазақстан Республикасы	20,8	20,5	20,4	21,9	20,9	Республика Казахстан
Алматы	20,1	20,2	20,3	20,5	20,5	Алматинская
Жамбыл	30,0	13,3	13,1	20,8	12,5	Жамбылская
Оңтүстік Қазақстан	28,7	23,8	22,4	25,8	23,8	Южно-Казахстанская

	2004	2005	2006	2007	2008	
Жұртшылық шаруашылығы						
Хозяйства населения						
Қазақстан Республикасы	27,5	23,2	29,5	26,4	29,0	Республика Казахстан
Алматы	19,6	18,3	22,1	22,2	21,1	Алматинская
Оңтүстік Қазақстан	33,4	25,3	30,5	27,0	29,9	Южно-Казахстанская
Шығыс Қазақстан	-	-	8,0	-	-	Восточно-Казахстанская

3.80. Қант қызылшасының (фабрикалық) түсімі Урожайность сахарной свеклы (фабричной)

бір гектардан центнер

центнеров с одного гектара

	2004	2005	2006	2007	2008	
Шаруашылықтардың барлық санаттары						
Все категории хозяйств						
Қазақстан Республикасы	197	209	241	249	204	Республика Казахстан
Алматы	199	212	243	249	232	Алматинская
Жамбыл	192	165	127	95	78	Жамбылская
Оңтүстік Қазақстан	-	-	-	210	30	Южно-Казахстанская
Шығыс Қазақстан	-	-	350	-	-	Восточно-Казахстанская
Ауыл шаруашылығы кәсіпорындары						
Сельхозпредприятия						
Қазақстан Республикасы	197	202	207	200	179	Республика Казахстан
Алматы	211	208	209	201	202	Алматинская
Жамбыл	116	73	116	95	43	Жамбылская
Шаруа (фермер) қожалықтары						
Крестьянские (фермерские) хозяйства						
Қазақстан Республикасы	196	210	255	271	208	Республика Казахстан
Алматы	192	211	258	271	245	Алматинская
Жамбыл	210	200	133	-	94	Жамбылская
Оңтүстік Қазақстан	-	-	-	210	30	Южно-Казахстанская
Жұртшылық шаруашылығы						
Хозяйства населения						
Қазақстан Республикасы	222	251	255	270	280	Республика Казахстан
Алматы	225	261	255	270	280	Алматинская
Жамбыл	209	116	134	-	-	Жамбылская
Шығыс Қазақстан	-	-	350	-	-	Восточно-Казахстанская

3.81. Шитті мақтаның түсімі Урожайность хлопка-сырца

бір гектардан центнер

центнеров с одного гектара

	2004	2005	2006	2007	2008	
Шаруашылықтардың барлық санаттары						
Все категории хозяйств						
Қазақстан Республикасы	21,3	23,1	22,2	22,1	18,2	Республика Казахстан
Қызылорда	10,9	46,3	9,7	12,0	14,8	Кызылординская
Оңтүстік Қазақстан	21,3	23,1	22,2	22,1	18,2	Южно-Казахстанская
Ауыл шаруашылығы кәсіпорындары						
Сельхозпредприятия						
Қазақстан Республикасы	13,6	15,5	13,7	15,8	13,7	Республика Казахстан
Қызылорда	10,1	1,3	-	-	-	Кызылординская
Оңтүстік Қазақстан	13,6	15,5	13,7	15,8	13,7	Южно-Казахстанская

	2004	2005	2006	2007	2008	
Шаруа (фермер) қожалықтары						
Крестьянские (фермерские) хозяйства						
Қазақстан Республикасы	21,9	23,8	22,9	22,6	18,5	Республика Казахстан
Қызылорда	10,1	49,1	9,5	12,0	14,8	Кызылординская
Оңтүстік Қазақстан	21,9	23,7	22,9	22,6	18,5	Южно-Казахстанская
Жұртшылық шаруашылығы						
Хозяйства населения						
Қазақстан Республикасы	26,0	17,2	34,9	28,3	23,2	Республика Казахстан
Қызылорда	15,2	-	12,9	-	-	Кызылординская
Оңтүстік Қазақстан	26,2	17,2	35,1	28,3	23,2	Южно-Казахстанская

3.82. Көкөністердің түсімі Урожайность овощей

бір гектардан центнер

центнеров с одного гектара

	2004	2005	2006	2007	2008	
Шаруашылықтардың барлық санаттары						
Все категории хозяйств						
Қазақстан Республикасы	177	186	191	200	189	Республика Казахстан
Ақмола	116	139	145	167	120	Акмолинская
Ақтөбе	141	147	139	141	136	Актюбинская
Алматы	210	217	226	228	234	Алматинская
Атырау	143	141	163	194	188	Атырауская
Батыс Қазақстан	100	102	111	112	110	Западно-Казахстанская
Жамбыл	178	177	175	185	178	Жамбылская
Қарағанды	218	213	223	256	259	Қарағандинская
Қостанай	176	176	173	196	179	Қостанайская
Қызылорда	123	130	141	155	143	Кызылординская
Маңғыстау	125	122	169	176	166	Мангистауская
Оңтүстік Қазақстан	172	184	192	200	179	Южно-Казахстанская
Павлодар	168	197	206	237	225	Павлодарская
Солтүстік Қазақстан	287	284	292	310	315	Северо-Казахстанская
Шығыс Қазақстан	209	219	219	223	200	Восточно-Казахстанская
Астана қаласы	207	278	264	311	288	г.Астана
Алматы қаласы	532	433	255	233	227	г.Алматы
Ауыл шаруашылығы кәсіпорындары						
Сельхозпредприятия						
Қазақстан Республикасы	130	127	145	139	130	Республика Казахстан
Ақмола	81	92	79	70	44	Акмолинская
Ақтөбе	69	77	112	72	94	Актюбинская
Алматы	191	203	203	193	230	Алматинская
Атырау	107	106	97	75	81	Атырауская
Батыс Қазақстан	56	91	59	86	54	Западно-Казахстанская
Жамбыл	110	89	53	51	40	Жамбылская
Қарағанды	275	145	155	207	218	Қарағандинская
Қостанай	100	155	181	142	79	Қостанайская
Қызылорда	44	64	130	49	56	Кызылординская
Маңғыстау	19	45	97	159	138	Мангистауская
Оңтүстік Қазақстан	121	134	177	148	129	Южно-Казахстанская
Павлодар	106	122	138	147	146	Павлодарская
Солтүстік Қазақстан	109	152	117	102	141	Северо-Казахстанская
Шығыс Қазақстан	266	224	336	317	191	Восточно-Казахстанская
Астана қаласы	414	504	378	426	284	г.Астана
Алматы қаласы	-	324	-	-	210	г.Алматы

	2004	2005	2006	2007	2008	
Шаруа (фермер) қожалықтары						
Крестьянские (фермерские) хозяйства						
Қазақстан Республикасы	185	193	191	206	192	Республика Казахстан
Ақмола	99	92	108	119	104	Ақмолинская
Ақтөбе	125	129	105	128	130	Актюбинская
Алматы	214	229	228	231	240	Алматинская
Атырау	102	137	154	160	146	Атырауская
Батыс Қазақстан	111	118	107	121	113	Западно-Казахстанская
Жамбыл	185	187	172	193	192	Жамбылская
Қарағанды	228	175	154	194	224	Қарағандинская
Қостанай	150	129	136	160	147	Қостанайская
Қызылорда	118	125	126	157	127	Қызылординская
Маңғыстау	125	130	208	189	184	Мангистауская
Оңтүстік Қазақстан	181	190	196	209	183	Южно-Казахстанская
Павлодар	139	181	191	235	227	Павлодарская
Солтүстік Қазақстан	207	174	172	171	203	Северо-Казахстанская
Шығыс Қазақстан	227	237	259	252	196	Восточно-Казахстанская
Алматы қаласы	463	382	257	239	435	г.Алматы
Жұртшылық шаруашылығы						
Хозяйства населения						
Қазақстан Республикасы	175	185	194	203	198	Республика Казахстан
Ақмола	119	143	149	174	129	Ақмолинская
Ақтөбе	144	149	142	144	141	Актюбинская
Алматы	207	209	227	229	228	Алматинская
Атырау	165	147	176	233	245	Атырауская
Батыс Қазақстан	98	98	115	106	109	Западно-Казахстанская
Жамбыл	182	178	207	192	177	Жамбылская
Қарағанды	214	224	239	276	278	Қарағандинская
Қостанай	186	187	179	208	202	Қостанайская
Қызылорда	125	131	142	156	148	Қызылординская
Маңғыстау	139	104	214	221	192	Мангистауская
Оңтүстік Қазақстан	167	182	188	202	200	Южно-Казахстанская
Павлодар	195	209	228	246	227	Павлодарская
Солтүстік Қазақстан	295	290	300	320	325	Северо-Казахстанская
Шығыс Қазақстан	204	216	209	216	201	Восточно-Казахстанская
Астана қаласы	192	260	252	292	297	г. Астана
Алматы қаласы	529	434	255	233	227	г. Алматы

3.83. Бақша дақылдарының түсімі Урожайность бахчевых культур

бір гектардан центнер

центнеров с одного гектара

	2004	2005	2006	2007	2008	
Шаруашылықтардың барлық санаттары						
Все категории хозяйств						
Қазақстан Республикасы	153	159	167	172	159	Республика Казахстан
Ақмола	62	69	122	40	27	Ақмолинская
Ақтөбе	135	136	149	156	144	Актюбинская
Алматы	164	177	181	181	188	Алматинская
Атырау	154	152	173	186	184	Атырауская
Батыс Қазақстан	102	104	91	107	116	Западно-Казахстанская
Жамбыл	178	171	165	172	174	Жамбылская
Қарағанды	185	192	174	208	200	Қарағандинская
Қостанай	57	52	45	49	50	Қостанайская

	2004	2005	2006	2007	2008	
Қызылорда	120	129	146	156	145	Қызылординская
Маңғыстау	142	160	178	200	164	Мангистауская
Оңтүстік Қазақстан	158	165	176	180	158	Южно-Казахстанская
Павлодар	108	83	107	104	105	Павлодарская
Шығыс Қазақстан	246	263	254	247	193	Восточно-Казахстанская
Алматы қаласы	250	-	-	-	-	г. Алматы
Ауыл шаруашылығы кәсіпорындары						
Сельхозпредприятия						
Қазақстан Республикасы	114	93	117	92	113	Республика Казахстан
Ақмола	56	-	-	-	-	Ақмолинская
Ақтөбе	109	107	62	62	107	Ақтүбинская
Алматы	96	167	146	143	133	Алматинская
Атырау	74	104	109	115	94	Атырауская
Батыс Қазақстан	54	79	-	61	27	Западно-Казахстанская
Жамбыл	138	68	74	57	46	Жамбылская
Қостанай	26	3	18	19	25	Костанайская
Қызылорда	53	69	143	54	57	Қызылординская
Маңғыстау	9	53	111	169	146	Мангистауская
Оңтүстік Қазақстан	104	107	124	90	124	Южно-Казахстанская
Павлодар	107	21	73	120	129	Павлодарская
Шығыс Қазақстан	292	250	-	240	154	Восточно-Казахстанская
Шаруа (фермер) қожалықтары						
Крестьянские (фермерские) хозяйства						
Қазақстан Республикасы	166	172	177	185	168	Республика Казахстан
Ақмола	59	59	-	32	26	Ақмолинская
Ақтөбе	94	100	120	179	157	Ақтүбинская
Алматы	172	194	200	192	209	Алматинская
Атырау	133	118	153	153	145	Атырауская
Батыс Қазақстан	113	113	89	100	111	Западно-Казахстанская
Жамбыл	181	178	168	174	184	Жамбылская
Қарағанды	193	205	178	200	182	Қарағандинская
Қостанай	43	44	40	35	55	Костанайская
Қызылорда	111	126	123	163	125	Қызылординская
Маңғыстау	146	175	200	224	177	Мангистауская
Оңтүстік Қазақстан	164	171	183	194	166	Южно-Казахстанская
Павлодар	103	84	110	109	111	Павлодарская
Шығыс Қазақстан	262	282	315	268	196	Восточно-Казахстанская
Жұртшылық шаруашылығы						
Хозяйства населения						
Қазақстан Республикасы	142	148	153	161	153	Республика Казахстан
Ақмола	83	75	122	69	33	Ақмолинская
Ақтөбе	144	144	164	156	147	Ақтүбинская
Алматы	156	159	160	166	158	Алматинская
Атырау	175	180	187	210	231	Атырауская
Батыс Қазақстан	98	100	95	115	130	Западно-Казахстанская
Жамбыл	180	166	187	188	183	Жамбылская
Қарағанды	176	180	171	220	231	Қарағандинская
Қостанай	73	71	49	68	63	Костанайская
Қызылорда	121	130	149	156	153	Қызылординская
Маңғыстау	137	59	-	192	178	Мангистауская
Оңтүстік Қазақстан	152	159	156	163	145	Южно-Казахстанская
Павлодар	116	85	103	102	99	Павлодарская
Шығыс Қазақстан	228	250	201	230	188	Восточно-Казахстанская
Алматы қаласы	250	-	-	-	-	г. Алматы

3.84. Жүзімнің түсімі

Урожайность винограда

бір гектардан центнер

центнеров с одного гектара

	2004	2005	2006	2007	2008	
Шаруашылықтардың барлық санаттары						
Все категории хозяйств						
Қазақстан Республикасы	57,1	55,9	55,3	50,0	38,6	Республика Казахстан
Ақтөбе	9,5	9,5	89,9	65,0	71,6	Актюбинская
Алматы	45,5	44,9	38,4	25,5	10,3	Алматинская
Атырау	-	-	96,3	88,6	45,7	Атырауская
Батыс Қазақстан	26,9	32,7	26,8	26,5	45,9	Западно-Казахстанская
Жамбыл	10,8	9,0	24,7	38,7	27,8	Жамбылская
Қарағанды	78,7	81,8	82,3	86,5	88,6	Қарағандинская
Қостанай	85,7	82,4	70,1	86,8	80,3	Костанайская
Қызылорда	5,9	13,8	51,0	40,3	39,0	Қызылординская
Маңғыстау	1,0	-	90,0	73,5	43,0	Мангистауская
Оңтүстік Қазақстан	80,5	77,1	74,3	76,4	65,0	Южно-Казахстанская
Павлодар	32,5	30,0	92,5	96,4	132,5	Павлодарская
Шығыс Қазақстан	65,0	78,4	97,1	95,1	45,5	Восточно-Казахстанская
Астана қаласы	-	-	-	95,0	10,0	г.Астана
Алматы қаласы	97,4	99,8	99,9	85,0	90,0	г.Алматы
Ауыл шаруашылығы кәсіпорындары						
Сельхозпредприятия						
Қазақстан Республикасы	46,2	44,7	35,5	26,7	8,8	Республика Казахстан
Алматы	38,4	40,8	30,0	18,7	5,0	Алматинская
Атырау	-	-	-	-	0,5	Атырауская
Жамбыл	6,2	3,3	0,6	-	-	Жамбылская
Қызылорда	1,9	-	-	-	-	Қызылординская
Оңтүстік Қазақстан	73,8	66,4	48,2	47,0	16,7	Южно-Казахстанская
Шығыс Қазақстан	10,0	10,0	1,0	80,0	25,0	Восточно-Казахстанская
Шаруа (фермер) қожалықтары						
Крестьянские (фермерские) хозяйства						
Қазақстан Республикасы	73,0	65,0	80,9	69,4	56,2	Республика Казахстан
Алматы	60,4	-	58,1	36,3	17,2	Алматинская
Жамбыл	-	-	-	19,2	-	Жамбылская
Қызылорда	-	54,2	53,3	10,0	32,7	Қызылординская
Маңғыстау	1,0	-	-	-	-	Мангистауская
Оңтүстік Қазақстан	95,3	78,3	97,6	92,7	88,2	Южно-Казахстанская
Шығыс Қазақстан	62,9	83,7	98,7	100,0	0,0	Восточно-Казахстанская
Жұртшылық шаруашылығы						
Хозяйства населения						
Қазақстан Республикасы	71,3	76,2	68,2	70,6	68,0	Республика Казахстан
Ақтөбе	9,5	9,5	89,9	65,0	71,6	Актюбинская
Алматы	45,3	41,6	43,7	44,0	24,7	Алматинская
Атырау	-	-	96,3	88,6	99,9	Атырауская
Батыс Қазақстан	26,9	32,7	26,8	26,5	45,9	Западно-Казахстанская
Жамбыл	34,7	40,7	51,3	51,2	48,0	Жамбылская
Қарағанды	78,7	81,8	82,3	86,5	88,6	Қарағандинская
Қостанай	85,7	82,4	70,1	86,8	80,3	Костанайская
Қызылорда	27,1	35,9	51,0	41,1	39,1	Қызылординская
Маңғыстау	-	-	90,0	73,5	61,4	Мангистауская
Оңтүстік Қазақстан	78,9	91,0	78,2	81,0	76,0	Южно-Казахстанская
Павлодар	32,5	30,0	92,5	96,4	132,5	Павлодарская
Шығыс Қазақстан	72,3	68,8	96,0	93,2	64,6	Восточно-Казахстанская
Астана қаласы	-	-	40,0	95,0	10,0	г.Астана
Алматы қаласы	97,4	99,8	99,9	85,0	90,0	г.Алматы

3.85. Жеміс пен жидектердің түсімі Урожайность фруктов и орехов

бір гектардан центнер

центнеров с одного гектара

	2004	2005	2006	2007	2008	
Шаруашылықтардың барлық санаттары						
Все категории хозяйств						
Қазақстан Республикасы	47,8	50,5	49,5	50,4	45,7	Республика Казахстан
Ақмола	20,0	24,0	29,0	26,8	33,5	Акмолинская
Ақтөбе	13,2	13,2	117,9	119,5	115,4	Актюбинская
Алматы	32,0	31,9	39,4	41,5	32,2	Алматинская
Атырау	18,1	19,5	12,0	36,2	21,6	Атырауская
Батыс Қазақстан	37,4	32,8	44,4	38,9	41,7	Западно-Казахстанская
Жамбыл	45,2	45,4	50,7	56,4	37,8	Жамбылская
Қарағанды	46,0	46,0	47,2	49,3	51,5	Қарағандинская
Қостанай	52,2	58,4	76,2	70,9	67,7	Қостанайская
Қызылорда	28,5	31,3	37,1	39,8	22,6	Қызылординская
Маңғыстау	15,5	14,9	25,0	53,5	49,6	Мангистауская
Оңтүстік Қазақстан	48,0	48,3	50,0	43,7	48,3	Южно-Казахстанская
Павлодар	74,3	75,8	102,4	219,9	173,4	Павлодарская
Солтүстік Қазақстан	107,9	129,9	128,9	135,0	142,7	Северо-Казахстанская
Шығыс Қазақстан	91,0	111,5	112,5	110,1	90,5	Восточно-Казахстанская
Астана қаласы	-	53,2	62,4	143,1	118,3	г.Астана
Алматы қаласы	68,2	54,8	53,4	48,4	46,5	г.Алматы
Ауыл шаруашылығы кәсіпорындары						
Сельхозпредприятия						
Қазақстан Республикасы	8,5	2,6	7,0	6,6	5,5	Республика Казахстан
Ақмола	0,7	0,4	0,7	0,5	0,6	Акмолинская
Алматы	6,3	2,5	6,6	9,3	5,6	Алматинская
Атырау	7,1	1,9	0,5	0,9	9,1	Атырауская
Батыс Қазақстан	10,0	4,0	6,0	10,0	30,0	Западно-Казахстанская
Жамбыл	16,1	10,6	7,3	3,4	0,9	Жамбылская
Қарағанды	0,7	0,3	0,0	-	-	Қарағандинская
Қостанай	5,8	3,0	48,8	5,6	3,1	Қостанайская
Қызылорда	22,4	7,6	14,2	22,4	-	Қызылординская
Маңғыстау	-	6,8	24,4	-	100,0	Мангистауская
Оңтүстік Қазақстан	10,1	2,7	7,3	5,0	6,5	Южно-Казахстанская
Солтүстік Қазақстан	2,4	4,7	1,3	2,5	2,0	Северо-Казахстанская
Шығыс Қазақстан	1,1	9,6	0,3	7,4	0,3	Восточно-Казахстанская
Алматы қаласы	38,5	50,0	45,0	47,5	6,3	г. Алматы
Шаруа (фермер) қожалықтары						
Крестьянские (фермерские) хозяйства						
Қазақстан Республикасы	39,0	39,1	40,8	43,4	35,9	Республика Казахстан
Ақмола	2,4	4,9	9,6	2,7	2,7	Акмолинская
Алматы	29,5	28,6	34,8	41,1	34,2	Алматинская
Атырау	11,8	2,5	0,2	1,7	0,2	Атырауская
Батыс Қазақстан	15,7	5,6	22,2	7,6	7,1	Западно-Казахстанская
Жамбыл	92,3	92,7	41,4	25,3	11,4	Жамбылская
Қостанай	-	-	-	2,0	2,0	Қостанайская
Қызылорда	-	-	66,9	9,3	30,0	Қызылординская
Маңғыстау	23,7	21,5	-	61,3	50,6	Мангистауская
Оңтүстік Қазақстан	54,0	56,2	59,5	51,3	48,1	Южно-Казахстанская
Солтүстік Қазақстан	-	-	-	116,3	-	Северо-Казахстанская
Шығыс Қазақстан	75,2	95,6	56,1	78,1	5,2	Восточно-Казахстанская
Алматы қаласы	71,8	46,5	43,0	48,5	23,7	г.Алматы

	2004	2005	2006	2007	2008	
Жұртшылық шаруашылығы						
Хозяйства населения						
Қазақстан Республикасы	58,8	62,2	62,7	67,4	62,3	Республика Казахстан
Ақмола	32,8	36,4	38,4	42,9	47,0	Ақмолинская
Ақтөбе	13,2	13,2	117,9	119,5	115,4	Актюбинская
Алматы	41,5	40,6	52,2	56,2	37,9	Алматинская
Атырау	33,5	43,4	29,8	45,5	54,9	Атырауская
Батыс Қазақстан	38,3	33,3	45,7	40,7	47,7	Западно-Казахстанская
Жамбыл	35,3	34,0	57,4	77,6	52,8	Жамбылская
Қарағанды	46,6	46,6	47,8	51,0	51,5	Қарағандинская
Қостанай	53,2	59,3	78,2	75,5	73,3	Қостанайская
Қызылорда	30,5	35,1	39,4	42,7	26,3	Қызылординская
Маңғыстау	23,9	15,0	25,4	48,2	45,4	Мангистауская
Оңтүстік Қазақстан	66,0	66,2	61,1	53,7	61,6	Южно-Казахстанская
Павлодар	74,3	75,8	102,4	219,9	187,4	Павлодарская
Солтүстік Қазақстан	109,1	131,3	136,1	144,2	144,1	Северо-Казахстанская
Шығыс Қазақстан	93,6	112,8	129	121,2	111,9	Восточно-Казахстанская
Астана қаласы	-	53,2	62,4	143,1	118,3	г.Астана
Алматы қаласы	68,1	55,0	53,6	48,4	47,1	г.Алматы

2008 жылғы негізгі ауыл шаруашылығы дақылдарының егістік алқабы Посевная площадь основных сельскохозяйственных культур в 2008 году

барлық егістік алқапқа пайызбен

в процентах ко всей посевной площади

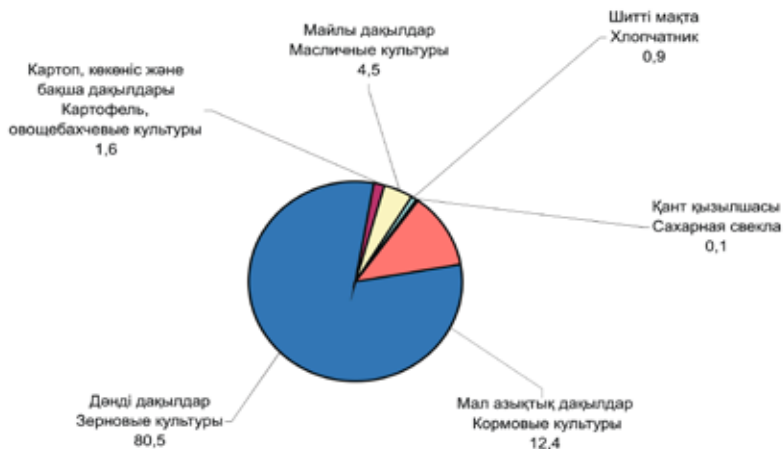

Негізгі ауыл шаруашылығы дақылдарын жалпы жинаудағы шаруашылық санаттарының үлесі

Доля категорий хозяйств в валовом сборе основных сельскохозяйственных культур

пайызбен

в процентах

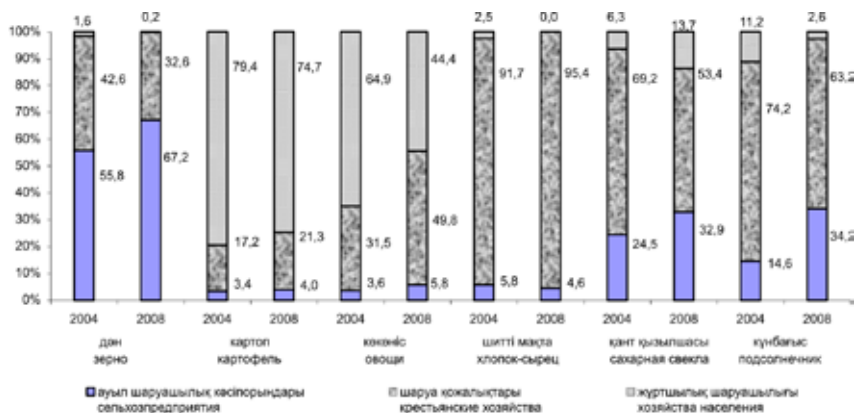

Негізгі ауыл шаруашылығы дақылдарының түсімі Урожайность основных сельскохозяйственных культур

1 гектардан центнер

центнеров с 1 га

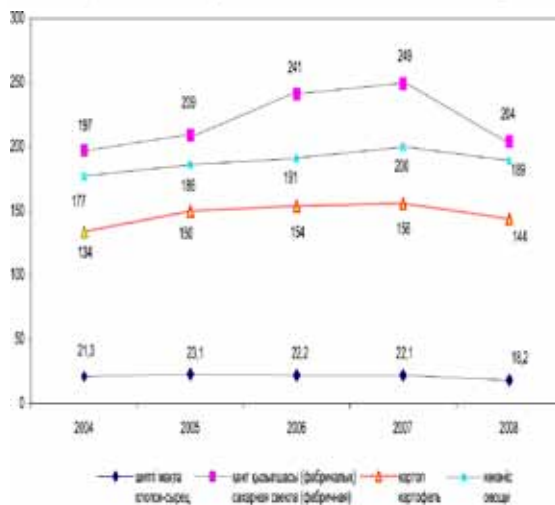
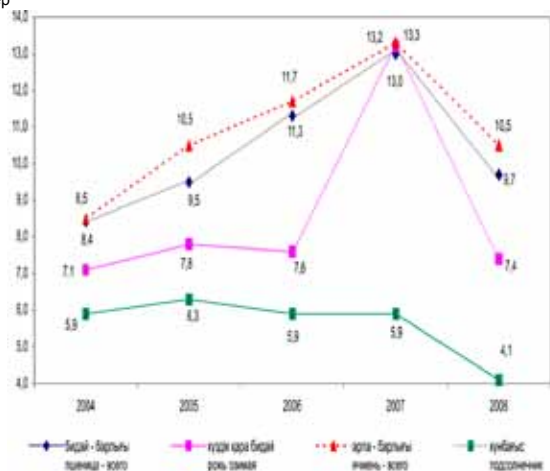

3.86. Тыңайтқыш енгізілген ауыл шаруашылығындағы пайдалы жерлердің ауданы
Площадь сельскохозяйственных угодий, на которую внесены удобрения

	Мың га										Тыс. га	
	Минералдық					Органикалық						
	2004	2005	2006	2007	2008	2004	2005	2006	2007	2008		
Қазақстан Республикасы	531	654	616	1 157	512	8	6	45	16	21	Республика Казахстан	
Ақмола	111	135	157	225	100	1	1	1	0,0	10	Ақмолинская	
Ақтөбе	6	4	1	0,0	-	-	-	-	0,0	-	Ақтобинская	
Алматы	27	26	30	28	10	4	2	2	2	1	Алматинская	
Атырау	0,0	0,0	0,0	0,0	0,0	0,0	0,0	-	-	0,0	Атырауская	
Батыс Қазақстан	0,0	1	2	-	0,0	-	-	-	-	-	Западно-Казахстанская	
Жамбыл	14	13	1	5	4	0,0	0,0	-	0,0	0,0	Жамбылская	
Қарағанды	17	14	14	10	8	0,0	0,0	0,0	0,0	0,0	Карагандинская	
Қостанай	58	168	275	430	231	0,0	1	41	1	8	Костанайская	
Қызылорда	55	56	56	58	48	0,0	2	0,0	0,0	0,0	Кызылординская	
Оңтүстік Қазақстан	37	32	25	33	26	1	0,0	0,0	0,0	0,0	Южно-Казахстанская	
Павлодар	6	5	2	7	9	0,0	0,0	1	2	1	Павлодарская	
Солтүстік Қазақстан	200	199	50	354	72	2	0,0	0,0	5	1	Северо-Казахстанская	
Шығыс Қазақстан	-	1	2	6	4	0,0	-	-	0,0	6	Восточно-Казахстанская	
Астана қаласы	-	-	1	1	0,0	-	-	-	-	-	г.Астана	
Алматы қаласы	0,0	0,0	-	-	0,0	0,0	-	0,0	0,0	0,0	г.Алматы	

3.87. Тыңайтқыштар енгізу
Внесение удобрений

коректі заттардың 100% қайта есептегенде
 мың центнер

в пересчете на 100% питательных веществ
 Тыс. центнеров

	Мың центнер										Тыс. центнер	
	Минералдық					Органикалық						
	2004	2005	2006	2007	2008	2004	2005	2006	2007	2008		
Қазақстан Республикасы	420,3	374,8	414,5	589,6	309,3	122,6	76,8	127,0	77,9	73,9	Республика Казахстан	
Ақмола	37,6	39,7	51,4	62,1	28,8	8,9	5,0	2,1	0,0	5,6	Ақмолинская	
Ақтөбе	4,6	4,9	1,4	0,0	0,0	0,0	0,0	0,0	0,0	-	Ақтобинская	
Алматы	96,3	20,1	39,7	63,1	11,4	70,2	32,5	30,3	10,1	3,5	Алматинская	
Атырау	0,5	0,2	0,2	0,1	0,3	0,4	0,1	0,0	-	0,0	Атырауская	

4. Мал шаруашылығы Животноводство

4.1. 2008 жылғы ірі қара малдың бары бойынша ауыл шаруашылығы кәсіпорындарын топтастыру Группировка сельхозпредприятий по наличию крупного рогатого скота в 2008 году

Қазақстан Республикасы	Бірліктердің барлығы	соның ішінде ІҚМ барлар	опардан												Республика
			10 басқа дейін			10-нан 50 басқа дейін			50-ден 100 басқа дейін			100 бастан және одан көп			
			а/ш кәсіпорындарының саны	ІҚМ басы	ІҚМ басы	а/ш кәсіпорындарының саны	ІҚМ басы	ІҚМ басы	а/ш кәсіпорындарының саны	ІҚМ басы	ІҚМ басы	а/ш кәсіпорындарының саны	ІҚМ басы	ІҚМ басы	
			до 10 голов		от 10 до 50 голов		от 50 до 100 голов		от 100 голов и более						
Всего единиц	в т.ч. имеющих КРС	до 10 голов		от 10 до 50 голов		от 50 до 100 голов		от 100 голов и более		из них		всего			
		число с/х предприятий	голове КРС	число с/х предприятий	голове КРС	число с/х предприятий	голове КРС	число с/х предприятий	голове КРС	число с/х предприятий	голове КРС	число с/х предприятий	голове КРС		
7 217	849	8,7	0,1	26,0	1,8	12,1	2,3	53,2	95,8	90,7	46,0	53,2	95,8	Казахстан	
783	137	2,9	0,0	28,5	2,4	10,9	2,4	57,7	95,2	89,1	33,3	57,7	95,2	Ақмола	
327	80	10,0	0,3	37,5	5,7	11,3	4,8	41,2	89,2	92,1	40,4	41,2	89,2	Ақтөбе	
769	111	9,9	0,2	27,0	2,9	14,4	4,0	48,7	92,9	92,1	40,4	48,7	92,9	Алматы	
74	19	21,1	0,6	42,1	8,7	10,5	5,3	26,3	85,4	85,4	26,3	26,3	85,4	Атырау	
														Батыс	
238	50	8,0	0,1	30,0	3,8	16,0	5,4	46,0	90,7	90,7	46,0	46,0	90,7	Қазақстан	
331	33	18,2	0,4	36,4	5,8	12,1	4,7	33,3	89,1	89,1	33,3	33,3	89,1	Жамбыл	
177	42	16,7	0,4	38,1	5,4	4,8	2,1	40,4	92,1	92,1	40,4	40,4	92,1	Қарағанды	
586	95	4,2	0,0	9,5	0,3	3,2	0,2	83,1	99,5	99,5	83,1	83,1	99,5	Қостанай	
102	18	11,1	0,6	16,7	3,1	33,3	19,5	38,9	76,8	76,8	38,9	38,9	76,8	Қызылорда	
42	1	-	-	100,0	100,0	-	-	-	-	-	-	-	-	Манғыстау	
														Оңтүстік	
2 537	87	10,3	0,6	39,2	10,4	17,2	11,3	33,3	77,7	77,7	33,3	33,3	77,7	Қазақстан	
158	57	1,8	0,0	14,0	0,9	15,8	2,1	68,4	97,0	97,0	68,4	68,4	97,0	Павлодар	

ІҚМ бар кәсіпорындардың санына және ауыл шаруашылығы кәсіпорындарындағы жалпы ІҚМ басына, пайызбен

в процентах к числу предприятий, имеющих КРС и к общему поголовью КРС в сельхозпредприятиях

Жалғасы	Продолжение	опардан											
		10 басқа дейін		10-нан 50 басқа дейін		50-ден 100 басқа дейін		100 бастан және одан көп		50-ден 100 басқа дейін		100 бастан және одан көп	
		а/ш	ҚМ басы	а/ш	ҚМ басы	а/ш	ҚМ басы	а/ш	ҚМ басы	а/ш	ҚМ басы	а/ш	ҚМ басы
		кесіпорын-дарының саны	дарының саны	кесіпорын-дарының саны	дарының саны	кесіпорын-дарының саны	дарының саны	кесіпорын-дарының саны	дарының саны	кесіпорын-дарының саны	дарының саны	кесіпорын-дарының саны	дарының саны
		до 10 голлов	от 10 до 50 голлов	от 50 до 100 голлов	от 100 голлов и более	до 10 голлов	от 10 до 50 голлов	от 50 до 100 голлов	от 100 голлов и более	до 10 голлов	от 10 до 50 голлов	от 50 до 100 голлов	от 100 голлов и более
число с/х пред-приятый	число голловые КРС	число с/х пред-приятый	число голловые КРС	число с/х пред-приятый	число голловые КРС	число с/х пред-приятый	число голловые КРС	число с/х пред-приятый	число голловые КРС	число с/х пред-приятый	число голловые КРС		
Солтүстік Қазақстан Шығыс Қазақстан Астана қаласы Алматы қаласы	Барлық бірліктердің барлығы	638	12,3	0,1	10,8	0,5	13,8	1,7	63,1	97,7	Казахстанская Восточно-Астана г.Астана Алматы		
	Всего единиц	65	51	1	2	65	51	1	2	65	51	1	2
	в т.ч. имеющихся КРС	11,8	0,1	17,6	0,5	7,8	0,8	62,8	98,6	100,0	91,4	Казахстанская Восточно-Астана г.Астана Алматы	
	в т.ч. имеющихся КРС	-	-	-	-	-	-	50,0	8,6	50,0	91,4	Казахстанская Восточно-Астана г.Астана Алматы	

4.2. 2008 жылғы қой мен ешкінің бары бойынша ауыл шаруашылығы кәсіпорындарын топтастыру

кой мен ешкісі бар кәсіпорындардың санына және ауыл шаруашылығы кәсіпорындарындағы жалпы қой мен ешкі басына, лайызбен

в процентах к числу предприятий, имеющих овец и коз и к общему поголовью овец и коз в сельхозпредприятиях

Жалғасы	Продолжение	опардан											
		100 басқа дейін		100-ден 500 басқа дейін		500 бастан және одан көп		100 басқа дейін		100-ден 500 басқа дейін		500 бастан және одан көп	
		а/ш	кесіпорын-дарының саны	а/ш	кесіпорын-дарының саны	а/ш	кесіпорын-дарының саны	а/ш	кесіпорын-дарының саны	а/ш	кесіпорын-дарының саны	а/ш	кесіпорын-дарының саны
		кой мен ешкісі барлар	кой мен ешкісі барлар	кой мен ешкісі барлар	кой мен ешкісі барлар	кой мен ешкісі барлар	кой мен ешкісі барлар	кой мен ешкісі барлар	кой мен ешкісі барлар	кой мен ешкісі барлар	кой мен ешкісі барлар	кой мен ешкісі барлар	кой мен ешкісі барлар
		до 100 голлов	от 100 до 500 голлов	от 500 голлов и более	до 100 голлов	от 100 до 500 голлов	от 500 голлов и более	до 100 голлов	от 100 до 500 голлов	от 500 голлов и более	до 100 голлов	от 100 до 500 голлов	от 500 голлов и более
число овец и коз	число овец и коз	число овец и коз	число овец и коз	число овец и коз	число овец и коз	число овец и коз	число овец и коз	число овец и коз	число овец и коз	число овец и коз	число овец и коз		
Қазақстан Республикасы Ақмола Ақтөбе	Барлық бірліктердің барлығы	594	20,0	0,7	35,9	6,5	44,1	92,8	61,1	91,7	Казахстан Ақмола Ақтөбе		
	Всего единиц	64	40,6	4,7	45,3	34,2	14,1	61,1	14,1	50,6	Казахстан Ақмола Ақтөбе		
	в т.ч. имеющихся овец и коз	79	24,1	1,2	25,3	7,1	50,6	91,7	14,1	50,6	Казахстан Ақмола Ақтөбе		

Жалғасы	Бірліктердің барлығы	с.і. қой мен ешкісі барлар	олардан										500 бастан және одан көп		
			100 басқа дейін		100-ден 500 басқа дейін		500 бастан және одан көп		100-ден 500 басқа дейін		500 бастан және одан көп				
			а/ш кәсіпорын-дарының саны	қой мен ешкі басы	а/ш кәсіпорын-дарының саны	қой мен ешкі басы	а/ш кәсіпорын-дарының саны	қой мен ешкі басы	а/ш кәсіпорын-дарының саны	қой мен ешкі басы	а/ш кәсіпорын-дарының саны	қой мен ешкі басы			
			до 100 голлов	поголовье овец и коз	от 100 до 500 голлов	поголовье овец и коз	от 500 голлов и более	поголовье овец и коз	до 100 голлов	поголовье овец и коз	от 100 до 500 голлов	поголовье овец и коз		от 500 голлов и более	поголовье овец и коз
		в т.ч. имеющих овец и коз		из них											
Всего единиц															
Алматы	769	68	11,8	0,2	30,9	3,9	57,3	95,9	Алматынская						
Атырау	74	20	25,0	0,3	15,0	0,9	60,0	98,8	Атырауская						
Батыс Қазақстан	238	24	16,7	0,4	33,3	4,1	50,0	95,5	Западно-Казахстанская						
Жамбыл	331	39	10,3	0,3	43,5	4,6	46,2	95,1	Жамбылская						
Қарағанды	177	33	30,3	1,2	30,3	5,5	39,4	93,3	Қарагандинская						
Қостанай	586	20	35,0	8,1	50,0	45,1	15,0	46,8	Қостанайская						
Қызылорда	102	24	29,2	1,4	20,8	7,3	50,0	91,3	Кызылординская						
Маңғыстау	42	16	-	-	31,3	2,4	68,7	97,6	Мангистауская						
Оңтүстік Қазақстан	2 537	125	7,2	0,2	38,4	6,8	54,4	93,0	Южно-Казахстанская						
Павлодар	158	31	16,1	1,5	51,6	24,0	32,3	74,5	Павлодарская						
Солтүстік Қазақстан	638	18	27,8	3,6	50,0	38,5	22,2	57,9	Северо-Казахстанская						
Шығыс Қазақстан	378	31	25,8	1,0	38,7	6,0	35,5	93,0	Восточно-Казахстанская						
Астана қаласы	8	1	100,0	100,0	-	-	-	-	г.Астана						
Алматы қаласы	69	1	100,0	100,0	-	-	-	-	г.Алматы						

4.3. 2008 жылғы ірі қара малдың бары бойынша шаруа (фермер) қожалықтарын топтастыру Группировка крестьянских (фермерских) хозяйств по наличию крупного рогатого скота в 2008 году

Қожалықтардың саны және шаруашылықтардағы жалпы ІҚМ басына, пайызбен	опардан												Республика		
	10-нан 50 басқа дейін			50-ден 100 басқа дейін			100-ден және одан жоғары			в процентах к числу хозяйств, имеющих КРС и к общему поголовью КРС в хозяйствах					
	кожа-лықтар саны	ІҚМ басы	ІҚМ басы	кожа-лықтар саны	ІҚМ басы	ІҚМ басы	кожа-лықтар саны	ІҚМ басы	ІҚМ басы	кожа-лықтар саны	ІҚМ басы	ІҚМ басы		от 100 голлов и более	
	число хозяйств	поголовье КРС	поголовье КРС	число хозяйств	поголовье КРС	поголовье КРС	число хозяйств	поголовье КРС	поголовье КРС	число хозяйств	поголовье КРС	поголовье КРС		число хозяйств	
Всего хозяйств, единиц	до 10 голлов			от 10 до 50 голлов			из них			от 50 до 100 голлов			от 100 голлов и более		
	число хозяйств	поголовье КРС	поголовье КРС	число хозяйств	поголовье КРС	поголовье КРС	число хозяйств	поголовье КРС	поголовье КРС	число хозяйств	поголовье КРС	поголовье КРС	число хозяйств	поголовье КРС	поголовье КРС
Қазақстан	16 155	20,5	2,4	53,8	28,4	16,0	24,0	9,7	45,2	31,3	10,9	11,4	2,1	15,4	Западно-Казахстанская
Республикасы	193 855	20,5	2,4	53,8	28,4	16,0	24,0	9,7	45,2	31,3	10,9	11,4	2,1	15,4	Казахстан
Ақмола	4 726	83	0,2	39,8	9,9	25,3	18,2	3,9	26,9	71,7	10,9	11,4	2,1	15,4	Ақмолинская
Ақтөбе	4 857	754	2,3	53,7	30,6	15,4	22,6	7,1	37,1	44,5	10,9	11,4	2,1	15,4	Актюбинская
Алматы	51 608	4 116	1,6	54,4	27,9	20,2	28,1	8,5	25,0	42,4	11,4	11,4	2,1	15,4	Алматынская
Атырау	2 041	1 168	7,6	55,9	52,0	8,5	25,0	2,1	15,4	42,4	11,4	11,4	2,1	15,4	Атырауская
Батыс	4 360	1 449	2,2	49,5	22,3	15,1	20,1	12,9	55,4	31,3	10,9	11,4	2,1	15,4	Западно-Казахстанская
Қазақстан	15 930	1 148	2,2	49,5	22,3	15,1	20,1	12,9	55,4	31,3	10,9	11,4	2,1	15,4	Казахстанская
Жамбыл	6 662	2 311	3,7	54,6	34,4	13,2	24,8	7,1	37,1	44,5	10,9	11,4	2,1	15,4	Жамбылская
Қарағанды	6 260	136	2,9	45,6	14,2	26,5	21,4	25,0	64,2	42,4	11,4	11,4	2,1	15,4	Карагандинская
Қостанай	2 650	378	3,5	54,0	37,0	11,6	22,8	8,5	36,7	42,4	11,4	11,4	2,1	15,4	Костанайская
Қызылорда	1 200	240	35,2	32,9	60,1	0,8	4,7	-	-	-	-	-	-	-	Кызылординская
Маңғыстау	69 478	769	4,5	46,6	29,1	13,8	26,6	7,2	39,8	42,4	11,4	11,4	2,1	15,4	Маңгыстауская
Оңтүстік	3 644	712	0,6	49,0	17,4	24,1	21,9	19,7	60,1	42,4	11,4	11,4	2,1	15,4	Южно-Казахстанская
Қазақстан	3 701	58	0,3	36,2	7,1	24,1	12,9	32,8	79,7	42,4	11,4	11,4	2,1	15,4	Павлодарская
Павлодар	16 651	2 831	14,4	57,7	26,4	17,6	21,8	10,3	50,3	42,4	11,4	11,4	2,1	15,4	Северо-Казахстанская
Солтүстік	16	1	-	100,0	100,0	-	-	-	-	-	-	-	-	-	Восточно-Казахстанская
Шығыс	71	1	100,0	100,0	-	-	-	-	-	-	-	-	-	-	Г.Астана
Қазақстан	71	1	100,0	100,0	-	-	-	-	-	-	-	-	-	-	Г.Алматы
Астана қаласы															
Алматы қаласы															

**4.4. 2008 жылғы қой мен ешкінің бары бойынша шаруа (фермер) қожалықтарын топтастыру
Группировка (фермерских) крестьянских хозяйств по наличию овец и коз в 2008 году**

қой мен ешкісі бар шаруашылықтардың санына және шаруашылықтардағы жалпы қой мен ешкі басына, пайызбен

в процентах к числу хозяйств, имеющих овец и коз и к общему поголовью овец и коз в хозяйствах

	Қожалықтардың барлығы, бірліктер	с.і. қой мен ешкісі барлар	опардан							
			100 басқа дейін		100-ден 500 басқа дейін		500 бастан және одан көп			
			кожа-лықтар саны	қой мен ешкі басы	кожа-лықтар саны	қой мен ешкі басы	кожа-лықтар саны	қой мен ешкі басы		
			число хозяйств	поголовье овец и коз	число хозяйств	поголовье овец и коз	число хозяйств	поголовье овец и коз		
Всего хозяйств, единиц		в т.ч. имеющих овец и коз		до 100 голов		от 100 до 500 голов		от 500 голов и более		
				число хозяйств		число хозяйств		число хозяйств		
Қазақстан	193 855	14 526	43,0	6,2	40,5	34,7	16,5	59,1	16,5	Республика Казахстан
Ақмола	4 726	67	44,7	11,2	46,3	54,4	9,0	34,4	9,0	Ақмолинская
Ақтөбе	4 857	707	46,5	7,5	37,8	34,4	15,7	58,1	15,7	Актюбинская
Алматы	51 608	3 614	40,3	5,9	41,7	34,3	18,0	59,8	18,0	Алматинская
Атырау	2 041	908	66,4	16,2	26,8	39,3	6,8	44,5	6,8	Атырауская
Батыс Қазақстан	4 360	1 202	64,1	13,8	28,1	41,6	7,8	44,6	7,8	Западно-Казахстанская
Жамбыл	15 930	1 227	21,6	2,8	57,3	36,8	21,1	60,4	21,1	Жамбылская
Қарағанды	6 662	2 010	52,3	9,0	35,9	42,2	11,8	48,8	11,8	Карагандинская
Қостанай	6 260	104	41,3	11,2	52,9	60,0	5,8	28,8	5,8	Костанайская
Қызылорда	2 650	284	58,8	9,5	29,2	28,1	12,0	62,4	12,0	Кызылординская
Маңғыстау	1 200	533	36,2	6,7	46,9	41,5	16,9	51,8	16,9	Мангистауская
Оңтүстік Қазақстан	69 478	398	16,3	1,2	43,8	13,7	39,9	85,1	39,9	Южно-Казахстанская
Павлодар	3 644	642	51,7	10,4	43,8	43,8	9,2	45,8	9,2	Павлодарская
Солтүстік Қазақстан	3 701	38	52,7	13,0	36,8	42,2	10,5	44,8	10,5	Северо-Казахстанская
Шығыс Қазақстан	16 651	2 791	32,7	4,1	45,1	33,3	22,2	62,6	22,2	Восточно-Казахстанская
Астана қаласы	16	-	-	-	-	-	-	-	-	г.Астана
Алматы қаласы	71	1	100,0	100,0	-	-	-	-	-	г.Алматы

4.5. Жыл соңына мал мен құс саны

Поголовье скота и птицы на конец года

мың бас						тысяч голов
	2004	2005	2006	2007	2008	
Шаруашылықтардың барлық санаттары						
Все категории хозяйств						
Ірі қара мал	5 203,9	5 457,4	5 660,4	5 840,9	5 991,6	Крупный рогатый скот
Қой мен ешкі	13 409,1	14 334,5	15 350,3	16 080,0	16 770,4	Овцы и козы
Жылқы	1 120,4	1 163,5	1 235,6	1 291,1	1 370,5	Лошади
Шошқа	1 292,1	1 281,9	1 304,9	1 352,7	1 347,3	Свиньи
Құс	25 606,1	26 215,5	28 239,3	29 506,8	30 148,4	Птица
Түйе	125,7	130,5	138,6	143,2	148,3	Верблюды
Ауыл шаруашылығы кәсіпорындары						
Сельхозпредприятия						
Ірі қара мал	345,2	331,6	323,6	319,3	321,2	Крупный рогатый скот
Қой мен ешкі	910,4	865,8	857,3	870,9	902,5	Овцы и козы
Жылқы	65,6	63,5	66,9	69,9	78,5	Лошади
Шошқа	159,6	166,3	189,8	196,4	195,7	Свиньи
Құс	11 868,5	12 219,5	14 585,5	15 066,1	15 523,6	Птица
Түйе	15,1	14,5	14,5	14,7	14,4	Верблюды
Шаруа (фермер) қожалықтары						
Крестьянские (фермерские) хозяйства						
Ірі қара мал	418,0	475,6	571,8	634,7	734,8	Крупный рогатый скот
Қой мен ешкі	2 153,4	2 638,9	3 269,2	3 585,4	4 098,4	Овцы и козы
Жылқы	154,6	184,1	226,3	255,3	305,9	Лошади
Шошқа	66,0	69,8	88,0	90,7	93,1	Свиньи
Құс	302,2	375,4	345,5	348,1	278,3	Птица
Түйе	18,5	21,4	26,4	29,4	32,6	Верблюды
Жұртшылық шаруашылығы						
Хозяйства населения						
Ірі қара мал	4 440,7	4 650,2	4 765,0	4 886,9	4 935,6	Крупный рогатый скот
Қой мен ешкі	10 345,3	10 829,8	11 223,8	11 623,7	11 769,5	Овцы и козы
Жылқы	900,2	915,9	942,4	965,9	986,1	Лошади
Шошқа	1 066,5	1 045,8	1 027,1	1 065,6	1 058,5	Свиньи
Құс	13 435,4	13 620,6	13 308,3	14 092,6	14 346,5	Птица
Түйе	92,1	94,6	97,7	99,1	101,3	Верблюды

4.6. Жыл соңына ірі қара мал саны

Поголовье крупного рогатого скота на конец года

мың бас						тысяч голов
	2004	2005	2006	2007	2008	
Шаруашылықтардың барлық санаттары						
Все категории хозяйств						
Қазақстан Республикасы	5 203,9	5 457,4	5 660,4	5 840,9	5 991,6	Республика Казахстан
Ақмола	397,4	394,1	389,3	396,4	402,4	Ақмолинская
Ақтөбе	372,3	397,9	421,2	435,5	447,2	Актюбинская
Алматы	608,4	667,4	722,2	757,6	788,8	Алматинская
Атырау	135,6	144,6	153,5	165,4	172,4	Атырауская
						Западно-
Батыс Қазақстан	410,3	416,7	422,9	433,7	438,5	Казахстанская
Жамбыл	279,8	293,0	307,9	317,2	320,8	Жамбылская
Қарағанды	381,7	389,7	400,2	406,5	412,9	Қарағандинская
Қостанай	477,9	501,9	516,6	537,0	556,8	Қостанайская
Қызылорда	199,5	216,2	230,8	240,1	245,4	Қызылординская

	2004	2005	2006	2007	2008	
Маңғыстау	7,2	8,8	8,5	9,6	10,3	Мангистауская
Оңтүстік						Южно-
Қазақстан	560,2	607,8	642,3	676,4	715,9	Казахстанская
Павлодар	333,6	346,4	346,9	353,3	359,6	Павлодарская
Солтүстік						Северо-
Қазақстан	324,8	332,0	338,5	344,4	351,7	Казахстанская
Шығыс						Восточно-
Қазақстан	706,0	734,8	754,9	764,1	765,6	Казахстанская
Астана қаласы	3,6	1,9	1,3	1,3	1,3	г.Астана
Алматы қаласы	5,6	4,2	3,4	2,4	2,0	г.Алматы
Ауыл шаруашылығы кәсіпорындары						
Сельхозпредприятия						
Қазақстан						Республика
Республикасы	345,2	331,6	323,6	319,3	321,2	Казахстан
Ақмола	52,8	46,4	43,6	41,5	44,0	Ақмолинская
Ақтөбе	19,7	17,9	16,7	14,6	13,6	Актюбинская
Алматы	32,6	31,0	29,4	28,5	29,5	Алматинская
Атырау	3,2	2,9	2,8	2,8	2,7	Атырауская
Батыс						Западно-
Қазақстан	16,6	14,7	13,8	11,5	10,9	Казахстанская
Жамбыл	9,7	8,6	7,4	7,3	5,7	Жамбылская
Қарағанды	11,8	9,7	8,6	7,4	7,5	Қарағандинская
Қостанай	85,4	87,2	86,4	85,9	87,5	Қостанайская
Қызылорда	1,4	2,4	2,4	2,5	2,3	Қызылординская
Оңтүстік						Южно-
Қазақстан	5,2	4,7	5,0	5,7	8,1	Казахстанская
Павлодар	37,0	36,5	34,4	34,0	33,2	Павлодарская
Солтүстік						Северо-
Қазақстан	40,8	37,6	39,0	41,6	41,8	Казахстанская
Шығыс						Восточно-
Қазақстан	26,7	30,2	32,3	34,3	32,9	Казахстанская
Астана қаласы	0,7	0,6	0,6	0,6	0,7	г.Астана
Алматы қаласы	1,6	1,2	1,2	1,1	0,8	г.Алматы
Шаруа (фермер) қожалықтары						
Крестьянские (фермерские) хозяйства						
Қазақстан						Республика
Республикасы	418,0	475,6	571,8	634,7	734,8	Казахстан
Ақмола	3,7	3,5	4,4	5,8	8,0	Ақмолинская
Ақтөбе	17,1	20,2	28,1	28,2	33,7	Актюбинская
Алматы	92,9	118,9	158,8	174,2	202,1	Алматинская
Атырау	16,6	20,4	22,6	24,7	26,5	Атырауская
Батыс						Западно-
Қазақстан	39,9	43,5	52,7	62,7	76,0	Казахстанская
Жамбыл	25,8	26,9	33,9	35,2	34,5	Жамбылская
Қарағанды	55,7	59,2	63,9	65,6	82,9	Қарағандинская
Қостанай	7,9	9,0	11,1	10,9	11,9	Қостанайская
Қызылорда	4,3	5,8	9,9	11,7	13,3	Қызылординская
Маңғыстау	1,1	1,8	1,8	2,0	2,2	Мангистауская
Оңтүстік						Южно-
Қазақстан	3,9	4,0	6,4	19,9	27,4	Казахстанская
Павлодар	38,3	43,4	46,3	49,6	54,9	Павлодарская
Солтүстік						Северо-
Қазақстан	6,7	7,5	7,0	6,9	7,5	Казахстанская
Шығыс						Восточно-
Қазақстан	104,1	111,5	124,7	137,3	153,9	Казахстанская

	2004	2005	2006	2007	2008	
Жұртшылық шаруашылығы						
Хозяйства населения						
Қазақстан Республикасы	4 440,7	4 650,2	4 765,0	4 886,9	4 935,6	Республика Казахстан
Ақмола	340,9	344,2	341,3	349,1	350,4	Ақмолинская
Ақтөбе	335,5	359,8	376,4	392,7	399,9	Актюбинская
Алматы	482,9	517,5	534,0	554,9	557,2	Алматинская
Атырау	115,8	121,3	128,1	137,9	143,2	Атырауская
Батыс Қазақстан	353,8	358,5	356,4	359,5	351,6	Западно-Казахстанская
Жамбыл	244,3	257,5	266,6	274,7	280,6	Жамбылская
Қарағанды	314,2	320,8	327,7	333,5	322,5	Қарағандинская
Қостанай	384,6	405,7	419,1	440,2	457,4	Костанайская
Қызылорда	193,8	208,0	218,5	225,9	229,8	Қызылординская
Маңғыстау	6,1	7,0	6,7	7,6	8,1	Мангистауская
Оңтүстік Қазақстан	551,1	599,1	630,9	650,8	680,4	Южно-Казахстанская
Павлодар	258,3	266,5	266,2	269,7	271,5	Павлодарская
Солтүстік Қазақстан	277,3	286,9	292,5	295,9	302,4	Северо-Казахстанская
Шығыс Қазақстан	575,2	593,1	597,9	592,5	578,8	Восточно-Казахстанская
Астана қаласы	2,9	1,3	0,6	0,7	0,6	г.Астана
Алматы қаласы	4,0	3,0	2,1	1,3	1,2	г.Алматы

4.7. Жыл соңына сиыр саны Поголовье коров на конец года

мың бас

тысяч голов

	2004	2005	2006	2007	2008	
Шаруашылықтардың барлық санаттары						
Все категории хозяйств						
Қазақстан Республикасы	2 376,2	2 442,6	2 569,0	2 605,6	2 675,4	Республика Казахстан
Ақмола	188,7	181,8	181,0	184,7	189,1	Ақмолинская
Ақтөбе	171,3	176,3	181,0	185,7	190,6	Актюбинская
Алматы	305,9	322,2	347,5	352,1	369,4	Алматинская
Атырау	64,5	69,0	70,7	74,6	77,3	Атырауская
Батыс Қазақстан	161,7	161,5	162,4	167,4	167,0	Западно-Казахстанская
Жамбыл	117,3	120,5	132,0	127,5	128,8	Жамбылская
Қарағанды	178,6	187,1	198,6	203,8	213,8	Қарағандинская
Қостанай	231,1	239,0	251,1	260,4	279,6	Костанайская
Қызылорда	78,2	81,9	95,6	91,7	95,7	Қызылординская
Маңғыстау	4,1	4,1	5,0	4,6	5,0	Мангистауская
Оңтүстік Қазақстан	258,9	269,4	308,7	311,6	309,4	Южно-Казахстанская
Павлодар	144,2	148,1	144,0	146,6	149,1	Павлодарская
Солтүстік Қазақстан	163,7	166,0	170,0	171,5	174,1	Северо-Казахстанская
Шығыс Қазақстан	302,8	312,1	318,6	321,0	324,3	Восточно-Казахстанская
Астана қаласы	2,7	1,1	0,6	0,6	0,6	г.Астана
Алматы қаласы	2,5	2,5	2,2	1,8	1,6	г.Алматы
Ауыл шаруашылығы кәсіпорындары						
Сельхозпредприятия						
Қазақстан Республикасы	111,8	107,7	106,7	105,2	104,5	Республика Казахстан

	2004	2005	2006	2007	2008	
Ақмола	16,7	14,7	13,7	12,3	12,9	Ақмолинская
Ақтөбе	5,6	5,7	5,7	4,8	4,8	Ақтөбинская
Алматы	12,2	11,5	11,1	10,7	10,5	Алматынская
Атырау	1,2	1,1	1,1	1,3	1,2	Атырауская
Батыс Қазақстан	5,1	4,9	4,4	3,7	3,6	Западно-Казахстанская
Жамбыл	3,7	3,4	2,7	2,7	2,2	Жамбылская
Қарағанды	4,2	3,0	3,0	3,1	2,8	Қарағандинская
Қостанай	26,2	25,8	26,8	26,4	27,1	Қостанайская
Қызылорда	0,4	0,6	1,0	0,9	1,0	Қызылординская
Оңтүстік Қазақстан	2,0	1,9	1,8	2,0	3,1	Южно-Казахстанская
Павлодар	11,3	11,2	10,5	10,7	10,2	Павлодарская
Солтүстік Қазақстан	13,3	12,7	13,1	14,1	13,3	Северо-Казахстанская
Шығыс						Восточно-
Қазақстан	8,9	10,3	11,0	11,8	11,2	Казахстанская
Астана қаласы	0,3	0,3	0,2	0,2	0,2	г.Астана
Алматы қаласы	0,7	0,6	0,6	0,5	0,4	г.Алматы

Шаруа (фермер) қожалықтары
Крестьянские (фермерские) хозяйства

Қазақстан Республикасы	172,1	194,3	230,0	250,2	289,2	Республика Казахстан
Ақмола	1,1	1,0	1,4	2,2	3,0	Ақмолинская
Ақтөбе	6,8	8,0	10,2	10,5	12,4	Ақтөбинская
Алматы	40,0	47,7	61,0	58,1	66,8	Алматынская
Атырау	7,4	9,4	10,4	11,3	12,2	Атырауская
Батыс Қазақстан	14,4	16,7	19,9	22,3	26,2	Западно-Казахстанская
Жамбыл	10,0	10,9	13,8	13,9	13,6	Жамбылская
Қарағанды	27,9	29,7	32,1	33,5	41,7	Қарағандинская
Қостанай	3,3	3,8	4,2	4,0	4,4	Қостанайская
Қызылорда	1,6	2,3	4,3	4,5	5,6	Қызылординская
Маңғыстау	0,6	0,8	1,0	0,9	1,0	Мангистауская
Оңтүстік Қазақстан	1,8	2,0	2,9	11,7	14,7	Южно-Казахстанская
Павлодар	15,3	16,9	17,7	18,6	21,5	Павлодарская
Солтүстік Қазақстан	2,6	2,8	2,7	2,7	3,0	Северо-Казахстанская
Шығыс						Восточно-
Қазақстан	39,3	42,3	48,4	56,0	63,1	Казахстанская

Жұртшылық шаруашылығы
Хозяйства населения

Қазақстан Республикасы	2 092,3	2 140,6	2 232,3	2 250,2	2 281,7	Республика Казахстан
Ақмола	170,9	166,1	165,9	170,2	173,2	Ақмолинская
Ақтөбе	158,9	162,6	165,1	170,4	173,4	Ақтөбинская
Алматы	253,7	263,0	275,4	283,3	292,1	Алматынская
Атырау	55,9	58,5	59,2	62,0	63,9	Атырауская
Батыс Қазақстан	142,2	139,9	138,1	141,4	137,2	Западно-Казахстанская
Жамбыл	103,6	106,2	115,5	110,9	113,0	Жамбылская
Қарағанды	146,5	154,4	163,5	167,2	169,3	Қарағандинская
Қостанай	201,6	209,4	220,1	230,0	248,1	Қостанайская
Қызылорда	76,2	79,0	90,3	86,3	89,1	Қызылординская
Маңғыстау	3,5	3,3	4,0	3,7	4,0	Мангистауская
Оңтүстік Қазақстан	255,1	265,5	304,0	297,9	291,6	Южно-Казахстанская
Павлодар	117,6	120,0	115,8	117,3	117,4	Павлодарская
Солтүстік Қазақстан	147,8	150,5	154,2	154,7	157,8	Северо-Казахстанская
Шығыс						Восточно-
Қазақстан	254,6	259,5	259,2	253,2	250,0	Казахстанская
Астана қаласы	2,4	0,8	0,4	0,4	0,4	г.Астана

	2004	2005	2006	2007	2008	
Алматы қаласы	1,8	1,9	1,6	1,3	1,2	г.Алматы

4.8. Жыл соңына қой мен ешкі саны Поголовье овец и коз на конец года

мың бас

тысяч голов

	2004	2005	2006	2007	2008	
--	------	------	------	------	------	--

Шаруашылықтардың барлық санаттары

Все категории хозяйств

Қазақстан Республикасы	2004	2005	2006	2007	2008	Республика Казахстан
Ақмола	269,9	286,0	321,5	322,0	329,6	Ақмолинская
Ақтөбе	814,6	872,7	950,4	1 010,4	1 072,7	Ақтөбинская
Алматы	2 357,5	2 491,8	2 674,0	2 800,5	2 944,4	Алматынская
Атырау	477,9	502,3	537,6	563,2	580,1	Атырауская
Батыс Қазақстан	661,9	674,2	707,5	746,5	769,6	Западно-Казахстанская
Жамбыл	1 875,9	1 979,5	2 108,3	2 162,8	2 192,5	Жамбылская
Қарағанды	809,9	839,9	923,7	926,3	963,4	Қарағандинская
Қостанай	256,2	271,2	291,2	307,8	324,7	Қостанайская
Қызылорда	637,5	679,3	702,0	743,5	780,5	Қызылординская
Маңғыстау	430,1	447,1	453,3	488,1	500,9	Мангистауская
Оңтүстік Қазақстан	2 737,4	2 976,8	3 121,0	3 282,3	3 415,4	Южно-Казахстанская
Павлодар	308,1	352,1	397,1	435,1	474,8	Павлодарская
Солтүстік Қазақстан	181,9	196,8	220,6	234,0	246,5	Северо-Казахстанская
Шығыс Қазақстан	1 587,7	1 762,7	1 938,3	2 055,1	2 173,3	Восточно-Казахстанская
Астана қаласы	1,7	1,0	1,6	0,7	0,6	г.Астана
Алматы қаласы	0,9	1,1	2,2	1,7	1,4	г.Алматы

Ауыл шаруашылығы кәсіпорындары

Сельхозпредприятия

Қазақстан Республикасы	2004	2005	2006	2007	2008	Республика Казахстан
Ақмола	14,1	13,1	14,7	18,1	24,4	Ақмолинская
Ақтөбе	103,4	90,4	91,1	76,4	77,9	Ақтөбинская
Алматы	153,9	150,0	154,5	147,7	151,6	Алматынская
Атырау	99,9	92,1	88,4	92,9	86,8	Атырауская
Батыс Қазақстан	36,7	37,0	38,5	40,3	37,7	Западно-Казахстанская
Жамбыл	113,7	115,1	109,3	103,8	100,7	Жамбылская
Қарағанды	46,5	40,4	43,1	39,9	42,3	Қарағандинская
Қостанай	7,3	5,6	4,8	4,2	5,0	Қостанайская
Қызылорда	32,6	27,3	26,6	23,9	21,7	Қызылординская
Маңғыстау	119,2	103,8	82,5	77,8	71,4	Мангистауская
Оңтүстік Қазақстан	127,7	129,6	146,5	173,6	204,3	Южно-Казахстанская
Павлодар	13,5	16,2	18,0	19,9	19,3	Павлодарская
Солтүстік Қазақстан	1,9	3,6	4,3	4,5	5,4	Северо-Казахстанская
Шығыс Қазақстан	39,9	41,5	35,0	47,8	53,9	Восточно-Казахстанская
Астана қаласы	0,1	0,0	-	0,1	0,1	г.Астана
Алматы қаласы	0,0	0,1	0,0	0,0	0,0	г.Алматы

	2004	2005	2006	2007	2008	
Шаруа (фермер) қожалықтары						
Крестьянские (фермерские) хозяйства						
Қазақстан Республикасы	2 153,4	2 638,9	3 269,2	3 585,4	4 098,4	Республика Казахстан
Ақмола	7,8	8,8	11,6	12,7	12,6	Ақмолинская
Ақтөбе	74,5	98,4	129,4	144,5	186,9	Актюбинская
Алматы	516,3	669,9	888,0	949,4	1053,0	Алматинская
Атырау	81,6	100,6	118,2	122,8	137,5	Атырауская
Батыс Қазақстан	103,2	116,3	128,2	153,9	195,6	Западно-Казахстанская
Жамбыл	286,1	334,1	425,8	459,5	488,4	Жамбылская
Қарағанды	306,0	326,0	364,0	374,1	417,6	Қарағандинская
Қостанай	15,5	14,3	18,1	17,3	19,3	Қостанайская
Қызылорда	20,1	30,4	43,3	50,0	62,4	Қызылординская
Маңғыстау	76,2	101,5	103,6	117,4	140,1	Мангистауская
Оңтүстік Қазақстан	147,0	186,4	228,5	255,0	313,2	Южно-Казахстанская
Павлодар	74,0	86,1	95,1	114,0	131,9	Павлодарская
Солтүстік Қазақстан	2,7	2,6	4,3	6,0	6,7	Северо-Казахстанская
Шығыс Қазақстан	442,4	563,4	711,0	808,8	933,2	Восточно-Казахстанская
Алматы қаласы	0,0	0,1	0,1	0,0	0,0	г.Алматы
Жұртшылық шаруашылығы						
Хозяйства населения						
Қазақстан Республикасы	10 345,3	10 829,8	11 223,8	11 623,7	11 769,5	Республика Казахстан
Ақмола	248,0	264,1	295,2	291,2	292,6	Ақмолинская
Ақтөбе	636,7	683,9	729,9	789,5	807,9	Актюбинская
Алматы	1 687,3	1 671,9	1 631,5	1 703,4	1 739,8	Алматинская
Атырау	296,4	309,6	331,0	347,5	355,8	Атырауская
Батыс Қазақстан	522,0	520,9	540,8	552,3	536,3	Западно-Казахстанская
Жамбыл	1 476,1	1 530,3	1 573,2	1 599,5	1 603,4	Жамбылская
Қарағанды	457,4	473,5	516,6	512,3	503,5	Қарағандинская
Қостанай	233,4	251,3	268,3	286,3	300,4	Қостанайская
Қызылорда	584,8	621,6	632,1	669,6	696,4	Қызылординская
Маңғыстау	234,7	251,3	267,2	292,9	289,4	Мангистауская
Оңтүстік Қазақстан	2 462,7	2 660,8	2 746,0	2 853,7	2 897,9	Южно-Казахстанская
Павлодар	220,6	249,8	284,0	301,2	323,6	Павлодарская
Солтүстік Қазақстан	177,3	190,6	212,0	223,5	234,4	Северо-Казахстанская
Шығыс Қазақстан	1 105,4	1 157,8	1 192,3	1 198,5	1 186,2	Восточно-Казахстанская
Астана қаласы	1,6	0,9	1,6	0,6	0,5	г.Астана
Алматы қаласы	0,9	1,0	2,1	1,7	1,4	г.Алматы

4.9. Жыл соңына шошқа саны Поголовье свиней на конец года

мың бас

тысяч голов

	2004	2005	2006	2007	2008	
Шаруашылықтардың барлық санаттары						
Все категории хозяйств						
Қазақстан Республикасы	1 292,1	1 281,9	1 304,9	1 352,7	1 347,3	Республика Казахстан

	2004	2005	2006	2007	2008	
Ақмола	207,4	195,0	201,0	191,3	194,5	Ақмолинская
Ақтөбе	87,5	90,4	50,1	61,1	68,0	Ақтөбинская
Алматы	126,3	122,8	129,3	144,8	140,9	Алматинская
Атырау	1,9	2,4	2,4	2,7	3,0	Атырауская
Батыс Қазақстан	28,1	25,4	28,5	25,4	25,7	Западно-Казахстанская
Жамбыл	48,8	41,8	41,4	40,8	38,4	Жамбылская
Қарағанды	107,2	106,7	106,6	105,3	102,2	Қарағандинская
Қостанай	246,7	249,7	272,9	288,3	301,9	Қостанайская
Қызылорда	3,2	3,6	4,5	4,3	4,3	Қызылординская
Маңғыстау	0,2	0,6	0,6	0,9	0,5	Маңғыстауская
Оңтүстік Қазақстан	25,0	29,5	30,8	32,9	32,9	Южно-Казахстанская
Павлодар	96,6	103,5	92,9	98,6	95,8	Павлодарская
Солтүстік Қазақстан	204,3	204,4	224,1	240,9	247,6	Северо-Казахстанская
Шығыс Қазақстан	106,0	104,3	118,1	114,5	90,8	Восточно-Казахстанская
Астана қаласы	1,0	0,4	0,3	0,2	0,2	г.Астана
Алматы қаласы	1,9	1,4	1,4	0,7	0,6	г.Алматы
Ауыл шаруашылығы кәсіпорындары						
Сельхозпредприятия						
Қазақстан Республикасы	159,6	166,3	189,8	196,4	195,7	Республика Казахстан
Ақмола	30,1	27,4	28,6	20,5	20,0	Ақмолинская
Ақтөбе	7,1	4,9	3,6	2,3	2,3	Ақтөбинская
Алматы	32,6	32,6	31,8	26,8	24,5	Алматинская
Атырау	1,1	1,4	1,3	1,3	0,9	Атырауская
Батыс Қазақстан	2,1	2,7	3,3	3,5	5,8	Западно-Казахстанская
Жамбыл	6,4	5,0	5,3	6,2	6,0	Жамбылская
Қарағанды	26,0	30,8	36,8	33,6	34,8	Қарағандинская
Қостанай	7,8	6,8	9,4	8,5	8,2	Қостанайская
Қызылорда	0,2	0,4	0,7	0,4	0,3	Қызылординская
Маңғыстау	-	-	0,0	-	-	Маңғыстауская
Оңтүстік Қазақстан	2,1	2,2	2,2	4,4	3,9	Южно-Казахстанская
Павлодар	27,1	32,9	40,1	42,8	42,1	Павлодарская
Солтүстік Қазақстан	10,9	12,0	16,8	34,5	39,1	Северо-Казахстанская
Шығыс Қазақстан	5,4	6,5	9,3	11,5	7,8	Восточно-Казахстанская
Алматы қаласы	0,7	0,7	0,6	0,1	0,0	г.Алматы
Шаруа (фермер) қожалықтары						
Крестьянские (фермерские) хозяйства						
Қазақстан Республикасы	66,0	69,8	88,0	90,7	93,1	Республика Казахстан
Ақмола	3,6	3,9	4,3	4,8	5,2	Ақмолинская
Ақтөбе	2,3	1,4	1,3	0,9	0,8	Ақтөбинская
Алматы	12,0	17,4	31,7	31,9	34,7	Алматинская
Атырау	0,2	0,1	0,2	0,4	1,1	Атырауская
Батыс Қазақстан	5,4	3,7	3,6	2,8	3,1	Западно-Казахстанская
Жамбыл	6,2	5,6	4,3	4,0	2,6	Жамбылская
Қарағанды	15,3	12,7	12,8	14,0	15,4	Қарағандинская
Қостанай	3,7	4,3	6,0	6,7	7,9	Қостанайская

Жалғасы

Продолжение

	2004	2005	2006	2007	2008	
Қызылорда	0,2	0,2	0,2	0,2	0,1	Қызылординская
Маңғыстау	0,1	0,5	0,4	0,7	0,5	Мангистауская
Оңтүстік						Южно-
Қазақстан	0,0	0,2	0,1	3,0	4,1	Казахстанская
Павлодар	3,9	3,8	5,0	6,0	5,0	Павлодарская
Солтүстік						Северо-
Қазақстан	3,2	3,6	4,9	4,0	3,8	Казахстанская
Шығыс						Восточно-
Қазақстан	9,8	12,4	13,2	11,3	8,8	Казахстанская
Алматы қаласы	0,1	0,0	-	-	-	г.Алматы
Жұртшылық шаруашылығы						
Хозяйства населения						
Қазақстан						Республика
Республикасы	1 066,5	1 045,8	1 027,1	1 065,6	1 058,5	Казахстан
Ақмола	173,7	163,7	168,1	166,0	169,3	Ақмолинская
Ақтөбе	78,1	84,1	45,2	57,9	64,9	Актюбинская
Алматы	81,7	72,8	65,8	86,1	81,7	Алматинская
Атырау	0,6	0,9	0,9	1,0	1,0	Атырауская
Батыс						Западно-
Қазақстан	20,6	19,0	21,6	19,1	16,8	Казахстанская
Жамбыл	36,2	31,2	31,8	30,6	29,8	Жамбылская
Қарағанды	65,9	63,2	57,0	57,7	52,0	Қарагандинская
Қостанай	235,2	238,6	257,5	273,1	285,8	Қостанайская
Қызылорда	2,8	3,0	3,6	3,7	3,9	Қызылординская
Маңғыстау	0,1	0,1	0,2	0,2	0,0	Мангистауская
Оңтүстік						Южно-
Қазақстан	22,9	27,1	28,5	25,5	24,9	Казахстанская
Павлодар	65,6	66,8	47,8	49,8	48,7	Павлодарская
Солтүстік						Северо-
Қазақстан	190,2	188,8	202,4	202,4	204,7	Казахстанская
Шығыс						Восточно-
Қазақстан	90,8	85,4	95,6	91,7	74,2	Казахстанская
Астана қаласы	1,0	0,4	0,3	0,2	0,2	г.Астана
Алматы қаласы	1,1	0,7	0,8	0,6	0,6	г.Алматы

4.10. Жыл соңына жылқы саны**Поголовье лошадей на конец года**

мың бас

тысяч голов

	2004	2005	2006	2007	2008	
Шаруашылықтардың барлық санаттары						
Все категории хозяйств						
Қазақстан						Республика Казахстан
Республикасы	1 120,4	1 163,5	1 235,6	1 291,1	1 370,5	Республика Казахстан
Ақмола	84,5	83,5	85,5	87,6	91,0	Ақмолинская
Ақтөбе	60,9	61,8	63,4	66,5	68,7	Актюбинская
Алматы	173,1	181,9	192,0	202,7	219,7	Алматинская
Атырау	35,5	37,3	39,3	40,7	42,4	Атырауская
Батыс Қазақстан	49,6	48,8	53,3	56,8	61,0	Западно-Казахстанская
Жамбыл	70,3	73,5	78,1	80,9	82,7	Жамбылская
Қарағанды	113	114,8	124,1	122,7	128,9	Қарагандинская
Қостанай	66,9	68,6	71,9	75,5	79,7	Қостанайская
Қызылорда	50,4	51,1	54,2	57,5	60,9	Қызылординская
Маңғыстау	30,5	31,5	33,5	37,5	40,6	Мангистауская
Оңтүстік Қазақстан	111,3	120,3	128,5	136,1	144,1	Южно-Казахстанская

	2004	2005	2006	2007	2008	
Павлодар	59,2	63,2	67,0	70,5	77,3	Павлодарская
Солтүстік Қазақстан Шығыс Қазақстан	74,0	77,0	80,0	83,7	88,8	Северо-Казахстанская Восточно-Казахстанская
Астана қаласы	0,4	0,3	0,5	0,3	0,2	г.Астана
Алматы қаласы	0,3	0,3	0,5	0,4	0,4	г.Алматы
Ауыл шаруашылығы кәсіпорындары						
Сельхозпредприятия						
Қазақстан Республикасы	65,6	63,5	66,9	69,9	78,5	Республика Казахстан
Ақмола	9,9	9,5	10,2	10,5	12,8	Ақмолинская
Ақтөбе	5,3	5,1	5,9	5,9	6,4	Актюбинская
Алматы	7,0	7,1	8,1	8,5	10,4	Алматинская
Атырау	2,9	2,8	2,5	2,4	2,2	Атырауская
Батыс Қазақстан	3,4	3,3	3,3	3,4	3,3	Западно-Казахстанская
Жамбыл	3,2	3,0	2,9	3,5	3,7	Жамбылская
Қарағанды	3,8	3,6	3,3	3,2	3,5	Қарагандинская
Қостанай	6,6	6,4	6,9	7,0	7,9	Қостанайская
Қызылорда	3,0	2,6	2,7	2,7	2,8	Қызылординская
Маңғыстау	4,6	4,0	3,2	2,8	2,4	Мангистауская
Оңтүстік Қазақстан	1,7	1,7	2,6	3,5	5,3	Южно-Казахстанская
Павлодар	5,5	5,8	6,5	6,5	7,0	Павлодарская
Солтүстік Қазақстан Шығыс Қазақстан	4,0	3,8	3,9	4,3	4,7	Северо-Казахстанская Восточно-Казахстанская
Астана қаласы	0,1	0,1	0,0	0,1	0,1	г.Астана
Алматы қаласы	0,1	0,1	0,2	0,1	0,1	г.Алматы
Шаруа (фермер) қожалықтары						
Крестьянские (фермерские) хозяйства						
Қазақстан Республикасы	154,6	184,1	226,3	255,3	305,9	Республика Казахстан
Ақмола	1,8	2,2	2,4	2,8	3,7	Ақмолинская
Ақтөбе	9,1	10,4	12,6	14,3	17,0	Актюбинская
Алматы	31,7	42,4	55,8	61,9	69,8	Алматинская
Атырау	7,6	8,9	10,7	11,6	12,7	Атырауская
Батыс Қазақстан	9,3	10,6	13,7	16,9	21,8	Западно-Казахстанская
Жамбыл	11,7	12,9	15,6	17,4	19,2	Жамбылская
Қарағанды	27,1	29,5	31,7	31,8	37,7	Қарагандинская
Қостанай	2,7	2,8	3,2	3,5	3,8	Қостанайская
Қызылорда	1,9	2,3	3,8	4,8	6,3	Қызылординская
Маңғыстау	5,0	6,1	8,1	9,1	11,5	Мангистауская
Оңтүстік Қазақстан	1,7	2,2	4,2	6,6	9,5	Южно-Казахстанская
Павлодар	14,0	15,2	16,9	19,3	24,4	Павлодарская
Солтүстік Қазақстан Шығыс Қазақстан	1,9	2,2	3,2	3,4	4,1	Северо-Казахстанская Восточно-Казахстанская
Қазақстан	29,1	36,4	44,4	51,9	64,4	Казахстанская
Жұртшылық шаруашылығы						
Хозяйства населения						
Қазақстан Республикасы	900,2	915,9	942,4	965,9	986,1	Республика Казахстан
Ақмола	72,8	71,8	72,9	74,3	74,5	Ақмолинская
Ақтөбе	46,5	46,3	44,9	46,3	45,3	Актюбинская
Алматы	134,4	132,4	128,1	132,3	139,5	Алматинская
Атырау	25,0	25,6	26,1	26,7	27,5	Атырауская
Батыс Қазақстан	36,9	34,9	36,3	36,5	35,9	Западно-Казахстанская
Жамбыл	55,4	57,6	59,6	60,0	59,8	Жамбылская

Жалғасы

Продолжение

	2004	2005	2006	2007	2008	
Қарағанды	82,1	81,7	89,1	87,7	87,7	Қарағандинская
Қостанай	57,6	59,4	61,8	65,0	68,0	Костанайская
Қызылорда	45,5	46,2	47,7	50,0	51,8	Қызылординская
Маңғыстау	20,9	21,4	22,2	25,6	26,7	Мангистауская
Оңтүстік Қазақстан	107,9	116,4	121,7	126,0	129,3	Южно-Казахстанская
Павлодар	39,7	42,2	43,6	44,7	45,9	Павлодарская
Солтүстік Қазақстан	68,1	71,0	72,9	76,0	80,0	Северо-Казахстанская
Шығыс Қазақстан	106,9	108,6	114,7	114,3	113,8	Восточно-Казахстанская
Астана қаласы	0,3	0,2	0,5	0,2	0,1	г.Астана
Алматы қаласы	0,2	0,2	0,3	0,3	0,3	г.Алматы

4.11. Жыл соңына түје саны Поголовье верблюдов на конец года

мың бас

тысяч голов

	2004	2005	2006	2007	2008	
Шаруашылықтардың барлық санаттары						
Все категории хозяйств						
Қазақстан Республикасы	125,7	130,5	138,6	143,2	148,3	Республика Казахстан
Ақмола	0,1	0,1	0,1	0,1	0,1	Ақмолинская
Ақтөбе	14,4	15,1	15,9	16,1	16,3	Актюбинская
Алматы	4,5	4,7	5,2	5,4	5,8	Алматинская
Атырау	26,1	27,0	27,8	29,0	30,0	Атырауская
Батыс Қазақстан	3,6	3,4	3,4	3,4	3,5	Западно-Казахстанская
Жамбыл	4,0	4,3	4,6	4,9	5,1	Жамбылская
Қарағанды	1,1	1,2	1,4	1,3	1,4	Қарағандинская
Қостанай	0,2	0,2	0,2	0,2	0,2	Қостанайская
Қызылорда	23,2	23,7	25,6	27,1	27,9	Қызылординская
Маңғыстау	34,2	36,0	38,6	39,5	42,3	Мангистауская
Оңтүстік Қазақстан	13,9	14,4	15,4	15,8	15,1	Южно-Казахстанская
Павлодар	-	-	0,0	0,0	0,0	Павлодарская
Солтүстік Қазақстан	-	-	0,0	0,0	0,1	Северо-Казахстанская
Шығыс Қазақстан	0,4	0,4	0,4	0,4	0,5	Восточно-Казахстанская
Алматы қаласы	-	-	-	0,0	-	г.Алматы
Ауыл шаруашылығы кәсіпорындары						
Сельхозпредприятия						
Қазақстан Республикасы	15,1	14,5	14,5	14,7	14,4	Республика Казахстан
Ақмола	0,1	0,1	0,1	0,1	0,1	Ақмолинская
Ақтөбе	0,3	0,3	0,3	0,2	0,3	Актюбинская
Алматы	3,4	3,5	3,8	4,1	4,1	Алматинская
Атырау	2,8	2,7	2,5	2,6	2,4	Атырауская
Батыс Қазақстан	0,4	0,4	0,4	0,4	0,3	Западно-Казахстанская
Жамбыл	0,2	0,2	0,2	0,2	0,2	Жамбылская
Қостанай	0,1	0,1	0,1	0,1	0,1	Қостанайская
Қарағанды	-	-	-	0,0	0,0	Қарағандинская
Қызылорда	2,3	2,0	2,0	2,0	2,0	Қызылординская
Маңғыстау	3,8	3,7	3,2	3,0	3,0	Мангистауская
Оңтүстік Қазақстан	1,6	1,4	1,8	1,9	1,8	Южно-Казахстанская
Павлодар	-	-	0,0	0,0	0,0	Павлодарская
Шығыс Қазақстан	0,1	0,1	0,1	0,1	0,1	Восточно-Казахстанская
Алматы қаласы	-	-	-	0,0	-	г.Алматы

	2004	2005	2006	2007	2008	
Шаруа (фермер) қожалықтары						
Крестьянские (фермерские) хозяйства						
Қазақстан Республикасы	18,5	21,4	26,4	29,4	32,6	Республика Казахстан
Ақтөбе	2,5	2,7	3,1	3,2	3,4	Актюбинская
Алматы	0,5	0,6	0,7	0,7	1,0	Алматинская
Атырау	4,9	5,5	6,4	6,6	7,1	Атырауская
Батыс Қазақстан	0,9	0,9	1,0	1,1	1,4	Западно-Казахстанская
Жамбыл	1,3	1,4	1,7	2,3	2,5	Жамбылская
Қарағанды	0,3	0,3	0,4	0,4	0,4	Қарағандинская
Қызылорда	1,3	1,6	2,7	3,3	3,6	Қызылординская
Маңғыстау	5,5	7,0	8,4	8,8	10,3	Мангистауская
Оңтүстік Қазақстан	1,1	1,2	1,8	2,7	2,5	Южно-Казахстанская
Павлодар	-	-	0,0	0,0	0,0	Павлодарская
Солтүстік Қазақстан	-	-	0,0	0,0	0,1	Северо-Казахстанская
Шығыс Қазақстан	0,2	0,2	0,2	0,3	0,3	Восточно-Казахстанская
Жұртшылық шаруашылығы						
Хозяйства населения						
Қазақстан Республикасы	92,1	94,6	97,7	99,1	101,3	Республика Казахстан
Ақмола	-	-	0,0	0,0	0,0	Ақмолинская
Ақтөбе	11,6	12,1	12,5	12,7	12,6	Актюбинская
Алматы	0,6	0,6	0,7	0,6	0,7	Алматинская
Атырау	18,4	18,8	18,9	19,8	20,5	Атырауская
Батыс Қазақстан	2,3	2,1	2,0	1,9	1,8	Западно-Казахстанская
Жамбыл	2,5	2,7	2,7	2,4	2,4	Жамбылская
Қарағанды	0,8	0,9	1,0	0,9	1,0	Қарағандинская
Қостанай	0,1	0,1	0,1	0,1	0,1	Қостанайская
Қызылорда	19,6	20,1	20,9	21,8	22,3	Қызылординская
Маңғыстау	24,9	25,3	27,0	27,7	29,0	Мангистауская
Оңтүстік Қазақстан	11,2	11,8	11,8	11,2	10,8	Южно-Казахстанская
Павлодар	-	-	0,0	0,0	0,0	Павлодарская
Шығыс Қазақстан	0,1	0,1	0,1	0,0	0,1	Восточно-Казахстанская

4.12. Жыл соңына құс саны Поголовье птицы на конец года

мың бас

тысяч голов

	2004	2005	2006	2007	2008	
Шаруашылықтардың барлық санаттары						
Все категории хозяйств						
Қазақстан Республикасы	25 606,1	26 215,5	28 239,3	29 506,8	30 148,4	Республика Казахстан
Ақмола	2 704,0	2 544,1	2 532,9	2 347,9	2 620,2	Ақмолинская
Ақтөбе	879,8	950,5	982,9	1 079,7	1 156,8	Актюбинская
Алматы	6 229,9	6 238,8	7 767,6	8 273,6	8 384,3	Алматинская
Атырау	36,7	38,8	52,4	54,3	55,1	Атырауская
Батыс Қазақстан	857,2	929,6	881,8	972,2	897,1	Западно-Казахстанская
Жамбыл	1 392,2	1 375,2	1 451,3	1 492,7	1 491,8	Жамбылская
Қарағанды	1 625,4	1 800,3	1 633,1	1 708,3	1 850,5	Қарағандинская
Қостанай	3 400,7	3 521,0	3 667,8	3 949,3	4 131,1	Қостанайская
Қызылорда	428,2	418,9	406,7	365,3	232,8	Қызылординская
Маңғыстау	8,4	7,5	13,8	15,0	11,0	Мангистауская
Оңтүстік Қазақстан	2 001,8	2 094,5	2 132,5	2 151,9	2 125,2	Южно-Казахстанская
Павлодар	1 057,4	1 168,9	1 092,2	1 084,8	1 202,5	Павлодарская

Қазақстанның ауыл, орман және балық шаруашылығы

Жалғасы

Продолжение

	2004	2005	2006	2007	2008	
Солтүстік Қазақстан Шығыс Қазақстан Астана қаласы Алматы қаласы	2 112,9	2 218,6	2 559,9	2 604,0	2 709,1	Северо-Казахстанская Восточно-Казахстанская г.Астана г.Алматы
Ауыл шаруашылығы кәсіпорындары						
Сельхозпредприятия						
Қазақстан Республикасы	11 868,5	12 219,5	14 585,5	15 066,1	15 523,6	Республика Казахстан
Ақмола	1 717,4	1 505,4	1 368,9	1 185,9	1 395,7	Ақмолинская
Ақтөбе	275,7	293,4	273,8	344,4	375,2	Актюбинская
Алматы	3 375,1	3 440	5 742,4	5 764,6	5 890,8	Алматинская
Атырау	-	-	0,3	0,3	0,3	Атырауская
Батыс Қазақстан	336,1	346,8	299,0	381,5	312,9	Западно-Казахстанская
Жамбыл	-	-	-	-	55,6	Жамбылская
Қарағанды	986,0	1 248,5	1 188,2	1 258,3	1 392,9	Қарагандинская
Қостанай	1 216,5	1 212,2	1 174,1	1 279,5	1 399,9	Қостанайская
Қызылорда	157,3	154,0	174,3	121,0	0,0	Қызылординская
Оңтүстік Қазақстан	540,3	611,7	645,2	643,7	535,8	Южно-Казахстанская
Павлодар	512,1	551,2	541,0	555,2	666,0	Павлодарская
Солтүстік Қазақстан	729,8	817,6	996,4	994,5	1 063,8	Северо-Казахстанская Восточно-Казахстанская
Шығыс Қазақстан	2 021,3	2 037,6	2 181,0	2 535,9	2 434,2	Казахстанская г.Астана г.Алматы
Астана қаласы	-	-	-	0,3	0,4	
Алматы қаласы	0,9	1,0	0,9	0,9	0,1	
Шаруа (фермер) қожалықтары						
Крестьянские (фермерские) хозяйства						
Қазақстан Республикасы	302,2	375,4	345,5	348,1	278,3	Республика Казахстан
Ақмола	0,2	4,0	3,2	1,5	0,1	Ақмолинская
Ақтөбе	11,8	8,9	10,4	7,9	4,8	Актюбинская
Алматы	142,3	153,6	143,8	174,6	110,6	Алматинская
Атырау	1,8	2,6	4,0	4,1	4,6	Атырауская
Батыс Қазақстан	12,8	69,4	67,5	46,9	30,0	Западно-Казахстанская
Жамбыл	36,8	31,2	27,5	24,5	28,7	Жамбылская
Қарағанды	27,2	32,3	27,3	27,3	34,6	Қарагандинская
Қостанай	0,7	1,1	1,1	0,9	0,7	Қостанайская
Қызылорда	0,6	0,2	0,5	0,4	0,2	Қызылординская
Маңғыстау	-	-	0,5	0,3	0,2	Мангистауская
Оңтүстік Қазақстан	5,8	4,1	4,8	6,4	6,0	Южно-Казахстанская
Павлодар	20,4	14,8	10,0	7,7	9,0	Павлодарская
Солтүстік Қазақстан	30,0	37,8	32,7	34,2	37,5	Северо-Казахстанская Восточно-Казахстанская
Шығыс Қазақстан	11,3	13,1	12,1	10,2	11,2	Казахстанская г.Астана г.Алматы
Астана қаласы	-	-	0,0	-	-	
Алматы қаласы	0,5	2,3	0,1	1,2	0,1	
Жұртшылық шаруашылығы						
Хозяйства населения						
Қазақстан Республикасы	13 435,4	13 620,6	13 308,3	14 092,6	14 346,5	Республика Казахстан
Ақмола	986,4	1 034,7	1 160,8	1 160,5	1 224,4	Ақмолинская

Жалғасы

Продолжение

	2004	2005	2006	2007	2008	
Ақтөбе	592,3	648,2	698,7	727,4	776,8	Актюбинская
Алматы	2 712,5	2 645,2	1 881,4	2 334,4	2 382,9	Алматинская
Атырау	34,9	36,2	48,1	49,9	50,2	Атырауская
Батыс Қазақстан	508,3	513,4	515,3	543,8	554,2	Западно-Казахстанская
Жамбыл	1 355,4	1 344,0	1 423,8	1 468,2	1 407,5	Жамбылская
Қарағанды	612,2	519,4	417,6	422,7	423,0	Қарағандинская
Қостанай	2 183,5	2 307,7	2 492,6	2 668,9	2 730,5	Қостанайская
Қызылорда	270,3	264,7	231,9	243,9	232,6	Қызылординская
Маңғыстау	8,4	7,5	13,3	14,7	10,8	Маңгистауская
Оңтүстік Қазақстан	1 455,7	1 478,7	1 482,5	1 501,8	1 583,4	Южно-Казахстанская
Павлодар	524,9	602,9	541,2	521,9	527,5	Павлодарская
Солтүстік Қазақстан	1 353,1	1 363,2	1 530,8	1 575,3	1 607,8	Северо-Казахстанская
Шығыс Қазақстан	798,3	826,9	818,4	809,0	785,9	Восточно-Казахстанская
Астана қаласы	16,1	7,7	4,5	4,6	4,2	г.Астана
Алматы қаласы	23,1	20,2	47,4	45,6	44,8	г.Алматы

4.13. Аналық мал басының үлес салмағы Удельный вес маточного поголовья

түрі бойынша жалпы
бас санынан, пайызбен

в процентах от общего
поголовья по виду

	2004	2005	2006	2007	2008	
Сиырлар	45,7	44,8	45,4	44,6	44,7	Коров
Саулықтар мен ешкілер	57,8	57,0	61,5	56,6	55,6	Овцекозоматок
Мегежіңдер	18,5	17,8	19,7	18,0	18,0	Свиноматок
Биелер	42,9	42,4	43,2	41,7	41,4	Конематок

4.14. Өңірлер бойынша аналық мал басының үлес салмағы Удельный вес маточного поголовья по регионам

өңірдегі түрі бойынша жалпы
бас санынан, пайызбен

в процентах от общего
поголовья по виду в регионе

	2004	2005	2006	2007	2008	
Сиырлар						
Коров						
Қазақстан Республикасы	45,7	44,8	45,4	44,6	44,7	Республика Казахстан
Ақмола	47,5	46,1	46,5	46,6	47,0	Ақмолинская
Ақтөбе	46,0	44,3	43,0	42,6	42,6	Актюбинская
Алматы	50,3	48,3	48,1	46,5	46,8	Алматинская
Атырау	47,6	47,7	46,1	45,1	44,8	Атырауская
Батыс Қазақстан	39,4	38,8	38,4	38,6	38,1	Западно-Казахстанская
Жамбыл	41,9	41,1	42,9	40,2	40,1	Жамбылская
Қарағанды	46,8	48,0	49,6	50,1	51,8	Қарағандинская
Қостанай	48,4	47,6	48,6	48,5	50,2	Қостанайская
Қызылорда	39,2	37,9	41,4	38,2	39,0	Қызылординская
Маңғыстау	56,9	46,6	58,8	47,9	48,5	Маңгистауская
Оңтүстік Қазақстан	46,2	44,3	48,1	46,1	43,2	Южно-Казахстанская
Павлодар	43,2	42,8	41,5	41,5	41,5	Павлодарская
Солтүстік Қазақстан	50,4	50,0	50,2	49,8	49,5	Северо-Казахстанская

	2004	2005	2006	2007	2008	
Шығыс Қазақстан	42,9	42,5	42,2	42,0	42,4	Восточно-Казахстанская
Астана қаласы	75,0	57,9	46,2	46,2	46,2	г.Астана
Алматы қаласы	44,6	59,5	64,7	75,0	80,0	г.Алматы
Саулықтар мен ешкілер						
Овцекозوماتок						
Қазақстан Республикасы	57,8	57,0	61,5	56,6	55,6	Республика Казахстан
Ақмола	55,8	54,2	57,1	50,8	51,9	Ақмолинская
Ақтөбе	58,2	57,6	64,3	61,2	61,4	Актюбинская
Алматы	56,5	55,9	59,8	54,9	53,5	Алматинская
Атырау	66,4	66,9	64,5	64,1	64,3	Атырауская
Батыс Қазақстан	59,6	59,6	67,0	61,4	61,5	Западно-Казахстанская
Жамбыл	48,4	47,8	58,5	47,9	45,6	Жамбылская
Қарағанды	64,4	65,7	64,8	65,5	65,8	Қарагандинская
Қостанай	55,6	55,9	61,6	58,3	57,4	Костанайская
Қызылорда	54,4	52,6	60,6	53,4	50,9	Қызылординская
Маңғыстау	64,0	66,6	70,5	60,0	61,2	Мангистауская
Оңтүстік Қазақстан	59,0	57,0	61,8	56,3	54,8	Южно-Казахстанская
Павлодар	56,0	56,1	60,9	56,1	56,1	Павлодарская
Солтүстік Қазақстан	55,0	51,9	54,4	51,8	50,7	Северо-Казахстанская
Шығыс Қазақстан	63,1	61,6	61,1	60,0	59,0	Восточно-Казахстанская
Астана қаласы	94,1	30,0	75,0	42,9	50,0	г.Астана
Алматы қаласы	55,6	54,5	40,9	52,9	50,0	г.Алматы
Мегежіндер						
Свиноматок						
Қазақстан Республикасы	18,5	17,8	19,7	18,0	18,0	Республика Казахстан
Ақмола	13,1	13,8	13,6	13,4	13,3	Ақмолинская
Ақтөбе	21,7	24,4	27,3	24,1	24,9	Актюбинская
Алматы	19,9	18,2	21,9	16,9	14,1	Алматинская
Атырау	15,8	25,0	33,3	25,9	23,3	Атырауская
Батыс Қазақстан	18,1	16,1	16,5	18,9	16,3	Западно-Казахстанская
Жамбыл	14,5	15,1	28,5	17,2	15,6	Жамбылская
Қарағанды	21,9	21,6	22,3	20,2	19,8	Қарагандинская
Қостанай	24,7	23,6	26,2	26,4	27,1	Костанайская
Қызылорда	28,1	25,0	35,6	23,3	20,9	Қызылординская
Маңғыстау	25,9	16,7	33,3	22,2	20,0	Мангистауская
Оңтүстік Қазақстан	16,0	13,9	28,6	14,3	16,1	Южно-Казахстанская
Павлодар	12,5	10,5	13,2	10,6	11,0	Павлодарская
Солтүстік Қазақстан	17,6	16,9	16,2	15,7	15,7	Северо-Казахстанская
Шығыс Қазақстан	15,8	12,8	13,4	12,1	12,3	Восточно-Казахстанская
Астана қаласы	60,0	25,0	33,3	20,9	19,8	г.Астана
Алматы қаласы	15,8	21,4	21,4	28,6	33,3	г.Алматы
Биелер						
Конематок						
Қазақстан Республикасы	42,9	42,4	43,2	41,7	41,4	Республика Казахстан
Ақмола	42,7	42,4	40,8	41,6	41,6	Ақмолинская
Ақтөбе	43,0	42,4	48,9	43,6	42,9	Актюбинская
Алматы	44,7	43,4	43,5	41,1	39,4	Алматинская
Атырау	51,3	50,7	48,9	50,6	50,7	Атырауская
Батыс Қазақстан	36,5	38,1	37,5	37,0	37,5	Западно-Казахстанская
Жамбыл	40,1	39,7	43,3	38,6	38,1	Жамбылская
Қарағанды	44,1	45,5	44,2	45,6	46,0	Қарагандинская
Қостанай	38,4	41,1	41,7	41,7	41,4	Костанайская
Қызылорда	36,7	36,4	39,5	36,9	36,5	Қызылординская
Маңғыстау	57,7	52,4	63,6	49,9	51,5	Мангистауская
Оңтүстік Қазақстан	46,1	44,7	45,1	42,4	42,3	Южно-Казахстанская

Жалғасы

Продолжение

	2004	2005	2006	2007	2008	
Павлодар	42,9	42,2	41,8	41,6	40,8	Павлодарская
Солтүстік Қазақстан	46,1	45,1	46,4	45,2	44,3	Северо-Казахстанская
Шығыс Қазақстан	38,0	37,2	37,0	37,3	37,9	Восточно-Казахстанская
Астана қаласы	75,0	33,3	40,0	33,3	28,8	г.Астана
Алматы қаласы	33,3	33,3	20,0	25,0	25,0	г.Алматы

4.15. Алынған төл Получено приплода

шаруашылықтың барлық санаттарында
мың басво всех категориях хозяйств
тысяч голов

	2004	2005	2006	2007	2008	
Бұзаулар	2 391	2 450	2 560	2 603	2 680	Телят
Қозылар мен лақтар	7 076	7 593	8 029	8 391	8 839	Ягнят и козлят
Торайлар	2 997	2 963	2 941	2 987	3 307	Поросят
Құлындар	394	407	424	440	462	Жеребят

4.16. 100 аналыққа есептегендегі төл Выход приплода на 100 маток

шаруашылықтың барлық санаттарында
басво всех категориях хозяйств
голов

	2004	2005	2006	2007	2008	
Бұзаулар	87	86	88	88	88	Телят
Қозылар мен лақтар	99	98	99	99	99	Ягнят и козлят
Торайлар	1 181	1 203	1 243	1 279	1 382	Поросят
Құлындар	84	83	85	84	85	Жеребят

4.17. 100 аналыққа есептегендегі бұзаулар Выход телят на 100 маток

бас

голов

	2004	2005	2006	2007	2008	
Шаруашылықтардың барлық санаттары						
Все категории хозяйств						
Қазақстан Республикасы	87	86	88	88	88	Республика Казахстан
Ақмола	93	92	94	95	95	Акмолинская
Ақтөбе	89	87	90	89	90	Актюбинская
Алматы	90	90	91	91	92	Алматинская
Атырау	82	73	83	79	77	Атырауская
Батыс Қазақстан	83	82	83	84	83	Западно-Казахстанская
Жамбыл	87	87	87	88	89	Жамбылская
Қарағанды	86	82	85	85	87	Қарағандинская
Қостанай	97	97	98	98	100	Қостанайская
Қызылорда	75	74	75	77	76	Қызылординская
Маңғыстау	52	58	59	54	53	Мангистауская
Оңтүстік Қазақстан	76	77	79	79	80	Южно-Казахстанская
Павлодар	94	95	94	96	96	Павлодарская
Солтүстік Қазақстан	88	88	90	90	91	Северо-Казахстанская
Шығыс Қазақстан	85	84	86	85	85	Восточно-Казахстанская
Астана қаласы	80	65	72	61	76	г.Астана
Алматы қаласы	74	78	70	89	75	г.Алматы

	2004	2005	2006	2007	2008	
Ауыл шаруашылығы кәсіпорындары						
Сельхозпредприятия						
Қазақстан Республикасы	80	78	81	81	81	Республика Казахстан
Ақмола	85	86	88	86	85	Акмолинская
Ақтөбе	73	70	67	63	65	Актюбинская
Алматы	74	75	73	72	65	Алматинская
Атырау	58	49	53	36	62	Атырауская
Батыс Қазақстан	70	65	61	61	60	Западно-Казахстанская
Жамбыл	76	79	74	69	62	Жамбылская
Қарағанды	80	77	74	63	79	Қарағандинская
Қостанай	93	88	94	93	99	Қостанайская
Қызылорда	57	48	56	60	46	Қызылординская
Маңғыстау	20	33	-	-	50	Мангистауская
Оңтүстік Қазақстан	70	62	44	65	48	Южно-Казахстанская
Павлодар	91	85	87	89	86	Павлодарская
Солтүстік Қазақстан	63	64	75	80	76	Северо-Казахстанская
Шығыс Қазақстан	83	83	87	87	85	Восточно-Казахстанская
Астана қаласы	46	48	54	92	69	г.Астана
Алматы қаласы	78	84	61	86	81	г.Алматы
Шаруа (фермер) қожалықтары						
Крестьянские (фермерские) хозяйства						
Қазақстан Республикасы	85	84	85	84	84	Республика Казахстан
Ақмола	72	69	82	84	72	Акмолинская
Ақтөбе	75	77	84	85	82	Актюбинская
Алматы	90	89	89	89	89	Алматинская
Атырау	74	60	67	69	76	Атырауская
Батыс Қазақстан	78	79	82	81	77	Западно-Казахстанская
Жамбыл	90	86	90	87	88	Жамбылская
Қарағанды	86	85	87	85	88	Қарағандинская
Қостанай	98	98	98	96	99	Қостанайская
Қызылорда	48	48	46	56	60	Қызылординская
Маңғыстау	49	42	50	54	51	Мангистауская
Оңтүстік Қазақстан	73	68	71	74	71	Южно-Казахстанская
Павлодар	92	89	92	94	93	Павлодарская
Солтүстік Қазақстан	91	91	91	91	92	Северо-Казахстанская
Шығыс Қазақстан	83	84	80	80	81	Восточно-Казахстанская
Астана қаласы	-	-	53	96	100	г.Астана
Алматы қаласы	95	100	83	63	50	г.Алматы
Жұртшылық шаруашылығы						
Хозяйства населения						
Қазақстан Республикасы	88	87	89	89	89	Республика Казахстан
Ақмола	93	93	94	96	96	Акмолинская
Ақтөбе	91	88	91	90	92	Актюбинская
Алматы	91	91	92	93	93	Алматинская
Атырау	84	75	86	82	78	Атырауская
Батыс Қазақстан	85	83	83	85	85	Западно-Казахстанская
Жамбыл	88	88	87	89	89	Жамбылская
Қарағанды	86	82	85	86	86	Қарағандинская
Қостанай	97	98	99	99	100	Қостанайская
Қызылорда	75	75	77	78	78	Қызылординская
Маңғыстау	53	62	62	54	54	Мангистауская
Оңтүстік Қазақстан	76	77	79	79	80	Южно-Казахстанская
Павлодар	95	97	95	97	97	Павлодарская

	2004	2005	2006	2007	2008	
Солтүстік Қазақстан	91	91	91	91	92	Северо-Казахстанская
Шығыс Қазақстан	85	84	87	85	86	Восточно-Казахстанская
Астана қаласы	88	71	81	49	79	г.Астана
Алматы қаласы	72	76	73	91	72	г.Алматы

4.18. 100 аналыққа есептегендегі қозы мен лақтар Выход ягнят и козлят на 100 маток

бас

голов

	2004	2005	2006	2007	2008	
Шаруашылықтардың барлық санаттары						
Все категории хозяйств						
Қазақстан Республикасы	99	98	99	99	99	Республика Казахстан
Ақмола	98	100	101	101	100	Акмолинская
Ақтөбе	94	94	95	93	95	Актюбинская
Алматы	102	102	103	103	103	Алматинская
Атырау	96	90	94	91	96	Атырауская
Батыс Қазақстан	100	95	96	96	94	Западно-Казахстанская
Жамбыл	109	109	110	109	109	Жамбылская
Қарағанды	93	90	94	92	94	Қарағандинская
Қостанай	75	76	86	87	94	Қостанайская
Қызылорда	107	107	108	109	108	Қызылординская
Маңғыстау	91	92	93	94	86	Мангистауская
Оңтүстік Қазақстан	99	98	98	99	99	Южно-Казахстанская
Павлодар	98	96	96	97	95	Павлодарская
Солтүстік Қазақстан	100	100	100	100	100	Северо-Казахстанская
Шығыс Қазақстан	97	97	97	97	96	Восточно-Казахстанская
Астана қаласы	96	84	103	93	101	г.Астана
Алматы қаласы	97	99	98	99	101	г.Алматы
Ауыл шаруашылығы кәсіпорындары						
Сельхозпредприятия						
Қазақстан Республикасы	95	89	92	87	89	Республика Казахстан
Ақмола	93	97	97	85	89	Акмолинская
Ақтөбе	91	82	93	69	87	Актюбинская
Алматы	98	96	97	93	92	Алматинская
Атырау	96	83	90	85	96	Атырауская
Батыс Қазақстан	95	79	88	96	91	Западно-Казахстанская
Жамбыл	103	90	102	99	94	Жамбылская
Қарағанды	76	76	89	85	83	Қарағандинская
Қостанай	95	96	90	79	85	Қостанайская
Қызылорда	79	94	92	97	93	Қызылординская
Маңғыстау	105	98	102	92	92	Мангистауская
Оңтүстік Қазақстан	95	83	79	79	82	Южно-Казахстанская
Павлодар	89	84	81	82	75	Павлодарская
Солтүстік Қазақстан	71	72	97	80	98	Северо-Казахстанская
						Восточно-
Шығыс Қазақстан	87	89	92	91	90	Казахстанская
Астана қаласы	-	-	-	73	127	г.Астана
Алматы қаласы	80	131	108	85	67	г.Алматы
Шаруа (фермер) қожалықтары						
Крестьянские (фермерские) хозяйства						
Қазақстан Республикасы	97	95	97	98	97	Республика Казахстан
Ақмола	77	84	101	87	89	Акмолинская
Ақтөбе	92	90	91	94	93	Актюбинская

Жалғасы

Продолжение

	2004	2005	2006	2007	2008	
Алматы	102	102	102	103	103	Алматинская
Атырау	89	81	90	97	92	Атырауская
Батыс Қазақстан	94	91	94	95	92	Западно-Казахстанская
Жамбыл	107	108	107	106	107	Жамбылская
Қарағанды	93	91	94	91	94	Қарағандинская
Қостанай	75	73	88	80	71	Қостанайская
Қызылорда	88	86	85	84	82	Қызылординская
Маңғыстау	81	70	70	100	102	Маңғыстауская
Оңтүстік Қазақстан	99	95	97	98	92	Южно-Казахстанская
Павлодар	99	90	95	96	95	Павлодарская
Солтүстік Қазақстан	100	100	100	100	100	Северо-Казахстанская
Шығыс Қазақстан	97	97	96	95	95	Восточно-Казахстанская
Алматы қаласы	98	100	98	100	60	г.Алматы
Жұртшылық шаруашылығы						
Хозяйства населения						
Қазақстан Республикасы	100	100	101	100	100	Республика Казахстан
Ақмола	99	101	101	102	101	Ақмолинская
Ақтөбе	95	96	95	95	96	Актюбинская
Алматы	102	103	103	103	104	Алматинская
Атырау	98	95	97	91	97	Атырауская
Батыс Қазақстан	102	97	97	97	94	Западно-Казахстанская
Жамбыл	110	111	111	111	110	Жамбылская
Қарағанды	95	91	94	94	96	Қарағандинская
Қостанай	74	75	85	88	96	Қостанайская
Қызылорда	110	109	111	111	111	Қызылординская
Маңғыстау	87	98	100	91	80	Маңғыстауская
Оңтүстік Қазақстан	99	99	99	100	100	Южно-Казахстанская
Павлодар	98	99	97	98	97	Павлодарская
Солтүстік Қазақстан	100	100	100	100	100	Северо-Казахстанская
Шығыс Қазақстан	98	97	98	98	97	Восточно-Казахстанская
Астана қаласы	96	84	103	94	98	г.Астана
Алматы қаласы	98	98	98	99	103	г.Алматы

4.19. 100 мегежинге есептегендегі торайлар Выход поросят на 100 маток

бас

голов

	2004	2005	2006	2007	2008	
Шаруашылықтардың барлық санаттары						
Все категории хозяйств						
Қазақстан Республикасы	1 181	1 203	1 243	1 279	1 382	Республика Казахстан
Ақмола	829	869	892	898	878	Ақмолинская
Ақтөбе	978	1 001	865	1 017	1 047	Актюбинская
Алматы	1 272	1 335	1 427	1 484	1 539	Алматинская
Атырау	371	257	279	251	278	Атырауская
Батыс Қазақстан	779	780	733	703	642	Западно-Казахстанская
Жамбыл	1 493	1 474	1 545	1 535	1 527	Жамбылская
Қарағанды	892	856	982	1 032	1 092	Қарағандинская
Қостанай	1 727	1 727	1 738	1 757	2 022	Қостанайская
Қызылорда	399	340	324	329	312	Қызылординская
Маңғыстау	660	374	405	781	593	Маңғыстауская
Оңтүстік Қазақстан	1 010	899	915	893	833	Южно-Казахстанская
Павлодар	1 249	1 285	1 285	1 378	1 452	Павлодарская
Солтүстік Қазақстан	901	936	960	1 010	1 075	Северо-Казахстанская

	2004	2005	2006	2007	2008	
Шығыс Қазақстан	850	905	1 051	961	988	Восточно-Казахстанская
Астана қаласы	415	493	1 038	1 120	691	г.Астана
Алматы қаласы	922	682	785	842	883	г.Алматы
Ауыл шаруашылығы кәсіпорындары						
Сельхозпредприятия						
Қазақстан Республикасы	1 161	1 185	1 319	1 319	1 469	Республика Казахстан
Ақмола	881	997	950	837	971	Ақмолинская
Ақтөбе	524	450	360	318	590	Актюбинская
Алматы	2 897	2 885	2 638	2 683	2 989	Алматинская
Атырау	732	631	338	388	412	Атырауская
Батыс Қазақстан	747	1 036	911	712	997	Западно-Казахстанская
Жамбыл	1 061	911	1 109	1 305	1 481	Жамбылская
Қарағанды	1 025	1 143	1 519	1 621	1 548	Қарагандинская
Қостанай	1 117	974	932	793	710	Костанайская
Қызылорда	504	338	268	642	614	Қызылординская
Маңғыстау	550	675	438	-	-	Мангистауская
Оңтүстік Қазақстан	338	426	406	459	523	Южно-Казахстанская
Павлодар	1 546	1 337	1 543	1 467	1 679	Павлодарская
Солтүстік Қазақстан	680	821	1 018	1 354	1 703	Северо-Казахстанская
Шығыс Қазақстан	1 123	1 271	1 292	1 086	918	Восточно-Казахстанская
Алматы қаласы	1 547	307	438	247	369	г.Алматы
Шаруа (фермер) қожалықтары						
Крестьянские (фермерские) хозяйства						
Қазақстан Республикасы	978	950	1000	988	997	Республика Казахстан
Ақмола	579	706	587	560	843	Ақмолинская
Ақтөбе	1 273	1 094	833	883	507	Актюбинская
Алматы	1 038	1 134	1 188	1 280	1 415	Алматинская
Атырау	-	103	89	355	247	Атырауская
Батыс Қазақстан	639	827	849	461	668	Западно-Казахстанская
Жамбыл	1 572	1 619	1 920	1 874	1 849	Жамбылская
Қарағанды	1 064	616	623	629	723	Қарагандинская
Қостанай	1 730	1 736	1 671	1 615	1 228	Костанайская
Қызылорда	213	381	275	141	144	Қызылординская
Маңғыстау	475	216	400	617	540	Мангистауская
Оңтүстік Қазақстан	739	-	400	640	125	Южно-Казахстанская
Павлодар	872	1 073	1 055	1 102	1 074	Павлодарская
Солтүстік Қазақстан	910	910	911	911	1 004	Северо-Казахстанская
Шығыс Қазақстан	815	990	919	844	832	Восточно-Казахстанская
Алматы қаласы	700	-	-	-	-	г.Алматы
Жұртшылық шаруашылығы						
Хозяйства населения						
Қазақстан Республикасы	1 192	1 218	1 248	1 293	1 396	Республика Казахстан
Ақмола	827	858	891	911	870	Ақмолинская
Ақтөбе	1 006	1 039	902	1 050	1 086	Актюбинская
Алматы	1 198	1 253	1 350	1 426	1 457	Алматинская
Атырау	235	137	270	151	242	Атырауская
Батыс Қазақстан	821	752	706	740	590	Западно-Казахстанская
Жамбыл	1 526	1 513	1 542	1 509	1 491	Жамбылская
Қарағанды	864	845	897	977	1 042	Қарагандинская
Қостанай	1 735	1 737	1 751	1 771	2 049	Костанайская
Қызылорда	408	338	332	332	314	Қызылординская
Маңғыстау	900	1 400	-	1 381	681	Мангистауская
Оңтүстік Қазақстан	1 078	943	964	986	968	Южно-Казахстанская
Павлодар	1 191	1 279	1 175	1 347	1 340	Павлодарская
Солтүстік Қазақстан	911	941	958	981	1 009	Северо-Казахстанская

Жалғасы

Продолжение

	2004	2005	2006	2007	2008	
Шығыс Қазақстан	844	877	1 058	970	1 019	Восточно-Казахстанская
Астана қаласы	415	493	1 038	1 120	691	г.Астана
Алматы қаласы	870	897	891	880	913	г.Алматы

4.20. 100 биеге есептегендегі құлындар Выход жеребят на 100 маток

бас

голов

	2004	2005	2006	2007	2008	
Шаруашылықтардың барлық санаттары						
Все категории хозяйств						
Қазақстан Республикасы	84	83	85	84	85	Республика Казахстан
Ақмола	91	92	91	91	85	Акмолинская
Ақтөбе	85	85	88	87	90	Актюбинская
Алматы	84	84	85	86	87	Алматинская
Атырау	78	77	78	75	81	Атырауская
Батыс Қазақстан	76	75	77	78	76	Западно-Казахстанская
Жамбыл	88	87	88	87	89	Жамбылская
Қарағанды	87	81	86	86	88	Қарағандинская
Қостанай	97	97	98	97	98	Қостанайская
Қызылорда	75	75	76	77	76	Қызылординская
Маңғыстау	42	52	52	46	49	Мангистауская
Оңтүстік Қазақстан	78	78	79	79	81	Южно-Казахстанская
Павлодар	88	89	88	88	85	Павлодарская
Солтүстік Қазақстан	90	90	90	90	90	Северо-Казахстанская
Шығыс Қазақстан	87	86	89	87	86	Восточно-Казахстанская
Астана қаласы	63	58	80	98	85	г.Астана
Алматы қаласы	80	66	55	78	70	г.Алматы

Ауыл шаруашылығы кәсіпорындары

Сельхозпредприятия

Қазақстан Республикасы	69	62	69	64	67	Республика Казахстан
Ақмола	73	63	73	58	63	Акмолинская
Ақтөбе	80	52	63	57	69	Актюбинская
Алматы	62	67	68	68	63	Алматинская
Атырау	65	60	57	61	61	Атырауская
Батыс Қазақстан	63	60	65	69	67	Западно-Казахстанская
Жамбыл	75	60	68	61	56	Жамбылская
Қарағанды	64	59	76	60	71	Қарағандинская
Қостанай	78	68	82	73	79	Қостанайская
Қызылорда	66	56	73	74	74	Қызылординская
Маңғыстау	65	72	69	69	92	Мангистауская
Оңтүстік Қазақстан	61	57	47	44	52	Южно-Казахстанская
Павлодар	79	70	72	69	69	Павлодарская
Солтүстік Қазақстан	53	46	70	62	61	Северо-Казахстанская
Шығыс Қазақстан	75	61	75	66	63	Восточно-Казахстанская
Астана қаласы	65	48	84	59	81	г.Астана
Алматы қаласы	51	30	35	68	40	г.Алматы

Шаруа (фермер) қожалықтары

Крестьянские (фермерские) хозяйства

Қазақстан Республикасы	80	80	81	80	81	Республика Казахстан
Ақмола	70	79	85	82	58	Акмолинская
Ақтөбе	64	81	82	81	86	Актюбинская
Алматы	82	83	83	84	86	Алматинская
Атырау	76	75	70	67	76	Атырауская

	2004	2005	2006	2007	2008	
Батыс Қазақстан	77	82	78	78	73	Западно-Казахстанская
Жамбыл	86	77	85	87	90	Жамбылская
Қарағанды	84	82	84	83	85	Қарағандинская
Қостанай	98	96	97	79	52	Костанайская
Қызылорда	60	62	56	52	61	Қызылординская
Маңғыстау	33	45	46	36	42	Мангистауская
Оңтүстік Қазақстан	75	63	52	75	72	Южно-Казахстанская
Павлодар	88	85	86	86	82	Павлодарская
Солтүстік Қазақстан	92	92	92	93	93	Северо-Казахстанская
Шығыс Қазақстан	89	86	88	84	84	Восточно-Казахстанская
Алматы қаласы	80	80	67	67	-	г.Алматы
Жұртшылық шаруашылығы						
Хозяйства населения						
Қазақстан Республикасы	85	85	87	86	87	Республика Казахстан
Ақмола	92	94	93	93	88	Ақмолинская
Ақтөбе	88	88	91	91	93	Актюбинская
Алматы	84	85	86	87	88	Алматинская
Атырау	80	79	81	79	84	Атырауская
Батыс Қазақстан	77	74	78	79	78	Западно-Казахстанская
Жамбыл	88	90	89	89	90	Жамбылская
Қарағанды	89	81	87	88	90	Қарағандинская
Қостанай	98	99	99	99	100	Костанайская
Қызылорда	76	77	78	79	77	Қызылординская
Маңғыстау	40	51	51	48	47	Мангистауская
Оңтүстік Қазақстан	78	78	80	80	82	Южно-Казахстанская
Павлодар	89	92	90	90	88	Павлодарская
Солтүстік Қазақстан	91	91	91	91	91	Северо-Казахстанская
Шығыс Қазақстан	87	86	89	88	88	Восточно-Казахстанская
Астана қаласы	65	60	79	89	86	г.Астана
Алматы қаласы	91	86	81	84	84	г.Алматы

4.21. 100 іңгенге есептегендегі боталар Выход верблюжат на 100 маток

бас

голов

	2004	2005	2006	2007	2008	
Шаруашылықтардың барлық санаттары						
Все категории хозяйств						
Қазақстан Республикасы	43	44	46	46	46	Республика Казахстан
Ақмола	40	50	32	34	26	Ақмолинская
Ақтөбе	45	45	46	46	48	Актюбинская
Алматы	44	55	48	57	49	Алматинская
Атырау	54	53	52	53	55	Атырауская
Батыс Қазақстан	35	32	37	39	39	Западно-Казахстанская
Жамбыл	53	49	55	42	42	Жамбылская
Қарағанды	45	46	53	48	47	Қарағандинская
Қостанай	29	13	28	31	47	Костанайская
Қызылорда	45	45	45	46	46	Қызылординская
Маңғыстау	32	35	38	38	39	Мангистауская
Оңтүстік Қазақстан	52	51	55	56	51	Южно-Казахстанская
Павлодар	20	-	-	6	25	Павлодарская
Солтүстік Қазақстан	-	-	-	50	20	Северо-Казахстанская
Шығыс Қазақстан	50	53	45	58	40	Восточно-Казахстанская

	2004	2005	2006	2007	2008	
Ауыл шаруашылығы кәсіпорындары						
Сельхозпредприятия						
Қазақстан Республикасы	38	41	38	41	40	Республика Казахстан
Ақмола	39	53	36	36	31	Ақмолинская
Ақтөбе	37	32	40	25	40	Актюбинская
Алматы	36	56	46	55	45	Алматинская
Атырау	34	32	31	34	30	Атырауская
Батыс Қазақстан	26	30	37	44	36	Западно-Казахстанская
Жамбыл	47	32	46	9	39	Жамбылская
Қарағанды	100	-	100	100	-	Қарағандинская
Қостанай	55	15	68	34	57	Қостанайская
Қызылорда	39	41	34	45	40	Қызылординская
Маңғыстау	38	39	42	39	43	Мангистауская
Оңтүстік Қазақстан	53	40	33	39	38	Южно-Казахстанская
Павлодар	100	-	-	-	25	Павлодарская
Шығыс Қазақстан	50	67	50	82	49	Восточно-Казахстанская
Шаруа (фермер) қожалықтары						
Крестьянские (фермерские) хозяйства						
Қазақстан Республикасы	42	38	42	44	43	Республика Казахстан
Ақтөбе	38	41	43	43	44	Актюбинская
Алматы	58	47	57	57	57	Алматинская
Атырау	52	48	45	46	52	Атырауская
Батыс Қазақстан	40	35	42	42	39	Западно-Казахстанская
Жамбыл	51	48	55	54	33	Жамбылская
Қарағанды	51	51	52	40	31	Қарағандинская
Қостанай	23	15	-	-	-	Қостанайская
Қызылорда	39	36	41	43	35	Қызылординская
Маңғыстау	31	26	36	40	38	Мангистауская
Оңтүстік Қазақстан	44	49	41	60	56	Южно-Казахстанская
Павлодар	14	-	-	8	25	Павлодарская
Солтүстік Қазақстан	-	-	-	50	25	Северо-Казахстанская
Шығыс Қазақстан	64	46	54	44	40	Восточно-Казахстанская
Жұртшылық шаруашылығы						
Хозяйства населения						
Қазақстан Республикасы	44	46	48	47	48	Республика Казахстан
Ақмола	50	25	-	20	-	Ақмолинская
Ақтөбе	47	47	47	47	49	Актюбинская
Алматы	57	60	48	65	64	Алматинская
Атырау	57	57	58	58	59	Атырауская
Батыс Қазақстан	35	31	35	37	39	Западно-Казахстанская
Жамбыл	55	50	56	44	57	Жамбылская
Қарағанды	43	44	53	51	53	Қарағандинская
Қостанай	11	11	-	38	67	Қостанайская
Қызылорда	47	46	47	46	49	Қызылординская
Маңғыстау	32	37	38	38	38	Мангистауская
Оңтүстік Қазақстан	53	52	60	57	52	Южно-Казахстанская
Шығыс Қазақстан	27	47	20	50	16	Восточно-Казахстанская

4.22. Мал мен құстың өлім-жітімі Падёж скота и птицы

шаруашылықтың барлық санаттарында
мың бас

во всех категориях хозяйств
тысяч голов

	2004	2005	2006	2007	2008	
Ірі қара мал	26,1	26,1	22,7	24,1	20,7	Крупный рогатый скот
Қой мен ешкі	127,6	182,2	171,4	135,6	129,0	Овцы и козы
Шошқа	72,1	72,5	84,0	84,4	86,6	Свиньи
Жылқы	6,7	6,7	6,3	6,8	6,2	Лошади

Жыл соңына мал басының саны Поголовье скота на конец года

мың бас

тыс. голов

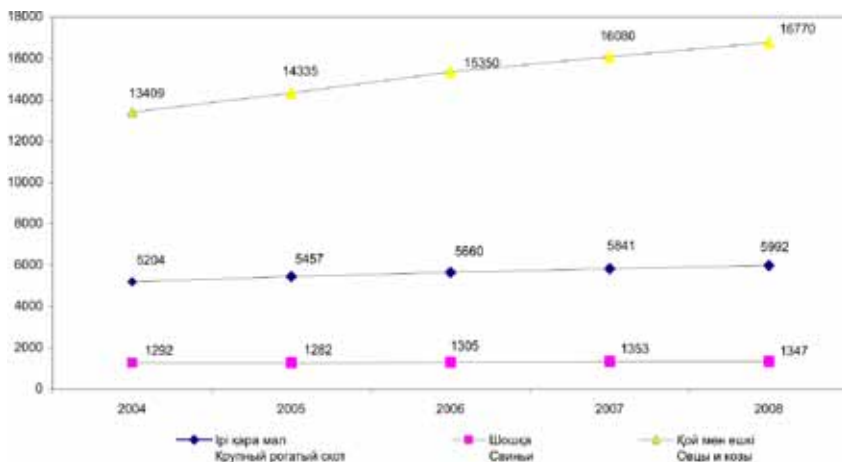

4.23. Мал шаруашылығының өнімінің негізгі түрлерін өндіру Производство основных видов продукции животноводства

	2004	2005	2006	2007	2008	
Барлық шаруашылық санаттары Все категории хозяйств						
Ет (сойыс салмағымен), мың тонна	737,1	762,2	808,6	838,7	874,2	Мясо (в убойном весе), тыс. тонн
Сүт, мың тонна	4 556,8	4 749,2	4 926,0	5 073,2	5 198,0	Молоко, тыс. тонн
Жұмыртқа, млн. дана	2 316,8	2 514,0	2 494,7	2 664,2	2 989,1	Яйца, млн. штук
Жүн (нақты салмақпен), тонна	28 499	30 444	32 389	34 172	35 249	Шерсть (в физическом весе), тонн
Қаракөл, мың дана	145,6	191,9	129,3	90,6	115,0	Каракуль, тыс. штук

	2004	2005	2006	2007	2008	
Ауыл шаруашылығы кәсіпорындары						
Сельхозпредприятия						
Ет (сойыс салмағымен), мың тонна	50,3	54,8	76,8	81,2	85,6	Мясо (в убойном весе), тыс. тонн
Сүт, мың тонна	176,7	177,3	183,2	177,6	170,1	Молоко, тыс. тонн
Жұмыртқа, млн. дана	1 153	1 282,1	1 210,3	1 341,8	1 626,7	Яйца, млн. штук
Жүн (нақты салмақпен), тонна	2 026	1 863	1 797	1 873	1 925	Шерсть (в физическом весе), тонн
Қаракөл, мың дана	48,7	62,3	51,6	36,6	36,5	Каракуль, тыс. штук
Шаруа (фермер) қожалықтары						
Крестьянские (фермерские) хозяйства						
Ет (сойыс салмағымен), мың тонна	45,0	52,6	59,4	68,0	76,7	Мясо (в убойном весе), тыс. тонн
Сүт, мың тонна	228,7	258,6	281,0	309,1	347,9	Молоко, тыс. тонн
Жұмыртқа, млн. дана	15,8	16,1	19,6	16,6	14,7	Яйца, млн. штук
Жүн (нақты салмақпен), тонна	4 109	5 066	5 995	7 553	8 435	Шерсть (в физическом весе), тонн
Қаракөл, мың дана	10,2	11,2	10,7	8,9	9,0	Каракуль, тыс. штук
Жұртшылық шаруашылығы						
Хозяйства населения						
Ет (сойыс салмағымен), мың тонна	641,8	654,8	672,4	689,5	711,9	Мясо (в убойном весе), тыс. тонн
Сүт, мың тонна	4 151,4	4 313,3	4 461,8	4 586,5	4 680,0	Молоко, тыс. тонн
Жұмыртқа, млн. дана	1 148,0	1 215,8	1 264,8	1 305,8	1 347,7	Яйца, млн. штук
Жүн (нақты салмақпен), тонна	22 364	23 515	24 597	24 746	24 889	Шерсть (в физическом весе), тонн
Қаракөл, мың дана	86,7	118,4	67,0	45,1	69,5	Каракуль, тыс. штук

4.24. Мал түрлері бойынша ет өндірудің құрылымы Структура производства мяса по видам скота

						в убойном весе
	2004	2005	2006	2007	2008	в процентах к общему объему производства
Барлық мал мен құс түрлерінің еті	100	100	100	100	100	Мясо всех видов скота и птицы
соның ішінде						в том числе:
сыыр және бұзау еті	44,7	45,7	45,3	46,0	45,8	говядина и телятина
қой және ешкі еті	13,7	14,0	14,2	14,7	15,0	баранина и козлятина
шошқа еті	26,9	25,8	23,9	23,1	23,6	свинина
құс еті	5,6	6,0	8,0	7,7	7,4	мясо птицы
малдың өзге де түрлерінің еті	9,1	8,5	8,6	8,5	8,2	мясо прочих видов скота

4.25. Ет өндіру Производство мяса

сойыс салмағымен
мың тоннав убойном весе
тысяч тонн

	2004	2005	2006	2007	2008	
Барлық шаруашылық санаттары						
Все категории хозяйств						
Қазақстан Республикасы	737,1	762,2	808,6	838,7	874,2	Республика Казахстан
Ақмола	51,7	53,3	53,1	54,9	54,3	Ақмолинская
Ақтөбе	40,6	42,7	45,4	45,8	49,6	Актюбинская
Алматы	109	108,7	126,8	130,5	140,5	Алматинская
Атырау	20,9	21,1	21,4	22,0	23,1	Атырауская
Батыс Қазақстан	33,3	33,0	34,1	34,7	36,7	Западно-Казахстанская
Жамбыл	39,5	41,3	43,6	45,6	46,6	Жамбылская
Қарағанды	49,6	52,8	60,9	63,7	68,3	Қарағандинская
Қостанай	131,7	137,4	138,5	141,0	143,8	Қостанайская
Қызылорда	14,3	14,7	14,9	15,4	15,9	Қызылординская
Маңғыстау	4,1	4,1	4,4	4,6	4,3	Мангистауская
Оңтүстік Қазақстан	65,3	69,4	72,8	77,2	81,3	Южно-Казахстанская
Павлодар	37,6	38,7	39,2	40,6	40,1	Павлодарская
Солтүстік Қазақстан	49,6	52,8	53,1	55,1	58,8	Северо-Казахстанская
Шығыс Қазақстан	89,1	91,3	99,8	107,0	110,5	Восточно-Казахстанская
Астана қаласы	0,4	0,5	0,2	0,2	0,1	г.Астана
Алматы қаласы	0,4	0,4	0,4	0,4	0,3	г.Алматы
Ауыл шаруашылығы кәсіпорындары						
Сельхозпредприятия						
Қазақстан Республикасы	50,3	54,8	76,8	81,2	85,6	Республика Казахстан
Ақмола	5,0	5,3	3,7	3,7	3,4	Ақмолинская
Ақтөбе	1,6	1,4	1,4	2,2	1,9	Актюбинская
Алматы	12,8	15,7	34,1	31,7	33,2	Алматинская
Атырау	0,4	0,4	0,5	0,7	0,6	Атырауская
Батыс Қазақстан	0,8	1,0	1,0	0,9	1,1	Западно-Казахстанская
Жамбыл	0,7	0,8	0,6	0,4	0,8	Жамбылская
Қарағанды	4,4	5,3	7,4	8,5	8,0	Қарағандинская
Қостанай	3,8	3,4	3,5	3,9	4,7	Қостанайская
Қызылорда	0,1	0,1	0,2	0,3	0,2	Қызылординская
Маңғыстау	0,8	0,8	0,7	0,7	0,7	Мангистауская
Оңтүстік Қазақстан	0,9	0,5	1,0	1,1	2,1	Южно-Казахстанская
Павлодар	4,2	3,4	4,4	5,3	5,0	Павлодарская
Солтүстік Қазақстан	1,9	2,2	1,8	2,8	4,9	Северо-Казахстанская
Шығыс Қазақстан	12,9	14,5	16,5	19,0	19,0	Восточно-Казахстанская
Астана қаласы	0,0	-	-	0,0	0,0	г.Астана
Алматы қаласы	0,0	-	-	0,0	0,0	г.Алматы
Шаруа (фермер) қожалықтары						
Крестьянские (фермерские) хозяйства						
Қазақстан Республикасы	45,0	52,6	59,4	68,0	76,7	Республика Казахстан
Ақмола	0,4	0,7	0,6	0,9	0,9	Ақмолинская
Ақтөбе	1,6	2,1	2,3	3,3	3,5	Актюбинская
Алматы	8,3	9,4	9,8	10,9	12,9	Алматинская
Атырау	2,2	2,7	3,2	3,5	3,8	Атырауская
Батыс Қазақстан	3,4	3,6	4,1	4,9	6,1	Западно-Казахстанская
Жамбыл	4,1	4,6	5,3	6,2	6,3	Жамбылская
Қарағанды	7,7	9,3	10,8	11,4	12,8	Қарағандинская
Қостанай	1,4	1,5	1,5	1,5	1,4	Қостанайская
Қызылорда	0,0	0,1	0,1	0,1	0,4	Қызылординская
Маңғыстау	0,6	0,7	0,7	0,8	0,9	Мангистауская

Жалғасы						Продолжение
	2004	2005	2006	2007	2008	
Оңтүстік Қазақстан	0,6	0,9	1,0	1,3	1,9	Южно-Казахстанская
Павлодар	4,0	4,5	4,9	5,2	5,5	Павлодарская
Солтүстік Қазақстан	0,9	0,8	0,9	0,9	1,0	Северо-Казахстанская
Шығыс Қазақстан	9,8	11,7	14,2	17,1	19,3	Восточно-Казахстанская
Астана қаласы	-	-	-	0,0	-	г.Астана
Алматы қаласы	0,0	-	-	0,0	0,0	г.Алматы
Жұртшылық шаруашылығы						
Хозяйства населения						
Қазақстан Республикасы	641,8	654,8	672,4	689,5	711,9	Республика Казахстан
Ақмола	46,3	47,3	48,8	50,3	50,0	Ақмолинская
Ақтөбе	37,4	39,2	41,7	40,3	44,2	Актюбинская
Алматы	87,9	83,6	82,9	87,9	94,4	Алматинская
Атырау	18,3	18,0	17,7	17,8	18,7	Атырауская
Батыс Қазақстан	29,1	28,4	29,0	28,9	29,5	Западно-Казахстанская
Жамбыл	34,7	35,9	37,7	39,0	39,5	Жамбылская
Қарағанды	37,5	38,2	42,7	43,8	47,5	Қарағандинская
Қостанай	126,5	132,5	133,5	135,6	137,7	Қостанайская
Қызылорда	14,2	14,5	14,6	15,0	15,3	Қызылординская
Маңғыстау	2,7	2,6	3,0	3,1	2,7	Мангистауская
Оңтүстік Қазақстан	63,8	68,0	70,8	74,8	77,3	Южно-Казахстанская
Павлодар	29,4	30,8	29,9	30,1	29,6	Павлодарская
Солтүстік Қазақстан	46,8	49,8	50,4	51,4	52,9	Северо-Казахстанская
Шығыс Қазақстан	66,4	65,1	69,1	70,9	72,2	Восточно-Казахстанская
Астана қаласы	0,4	0,5	0,2	0,2	0,1	г.Астана
Алматы қаласы	0,4	0,4	0,4	0,4	0,3	г.Алматы

4.26. Сүт өндіру Производство молока

мың тонна						тысячтонн
	2004	2005	2006	2007	2008	
Барлық шаруашылық санаттары						
Все категории хозяйств						
Қазақстан Республикасы	4 556,8	4 749,2	4 926,0	5 073,2	5 198,0	Республика Казахстан
Ақмола	434,5	445,1	449,5	452,2	452,7	Ақмолинская
Ақтөбе	253,2	270,3	277,6	288,0	302,0	Актюбинская
Алматы	591,5	610,9	638,1	652,0	665,8	Алматинская
Атырау	46,6	48,5	50,3	52,7	54,9	Атырауская
Батыс Қазақстан	210,3	214,0	219,9	228,8	232,5	Западно-Казахстанская
Жамбыл	234,0	244,1	253,0	260,8	266,9	Жамбылская
Қарағанды	269,2	283,7	299,8	313,8	334,5	Қарағандинская
Қостанай	538,9	567,9	588,6	609,6	627,6	Қостанайская
Қызылорда	63,6	64,6	68,3	71,2	74,2	Қызылординская
Маңғыстау	5,3	5,9	6,1	6,5	6,8	Мангистауская
Оңтүстік Қазақстан	465,1	495,7	537,6	577,4	608,3	Южно-Казахстанская
Павлодар	324,6	339,3	343,0	343,4	338,6	Павлодарская
Солтүстік Қазақстан	504,4	512,9	523,4	531,3	547,7	Северо-Казахстанская
Шығыс Қазақстан	602,9	634,6	661,4	677,1	678,7	Восточно-Казахстанская
Астана қаласы	5,7	4,4	2,4	2,1	2,0	г.Астана
Алматы қаласы	7,0	7,3	7,0	6,3	4,8	г.Алматы

	2004	2005	2006	2007	2008	
Ауыл шаруашылығы кәсіпорындары						
Сельхозпредприятия						
Қазақстан Республикасы	176,7	177,3	183,2	177,6	170,1	Республика Казахстан
Ақмола	25,7	23,3	19,8	17,8	17,2	Ақмолинская
Ақтөбе	5,2	4,9	4,5	4,0	4,1	Актюбинская
Алматы	29,5	28,5	30,6	28,5	27,1	Алматинская
Атырау	0,8	0,7	0,7	0,6	0,6	Атырауская
Батыс Қазақстан	1,5	1,2	1,2	1,0	0,8	Западно-Казахстанская
Жамбыл	7,4	5,9	5,5	4,4	3,0	Жамбылская
Қарағанды	4,4	4,1	3,4	3,4	3,2	Қарагандинская
Қостанай	32,1	34,3	39,3	40,8	41,5	Қостанайская
Қызылорда	0,1	0,2	0,9	1,1	1,2	Қызылординская
Маңғыстау	0,1	0,1	0,1	0,1	0,1	Мангистауская
Оңтүстік Қазақстан	3,6	3,3	3,0	2,9	2,9	Южно-Казахстанская
Павлодар	22,6	22,6	21,7	21,4	18,7	Павлодарская
Солтүстік Қазақстан	24,5	24,6	24,0	25,3	25,0	Северо-Казахстанская
Шығыс Қазақстан	15,2	19,8	25,2	22,9	21,8	Восточно-Казахстанская
Астана қаласы	1,3	1,0	0,9	0,9	1,0	г.Астана
Алматы қаласы	2,7	2,8	2,4	2,5	1,9	г.Алматы
Шаруа (фермер) қожалықтары						
Крестьянские (фермерские) хозяйства						
Қазақстан Республикасы	228,7	258,6	281,0	309,1	347,9	Республика Казахстан
Ақмола	2,0	2,2	2,6	2,8	2,2	Ақмолинская
Ақтөбе	6,1	7,2	7,8	9,9	11,8	Актюбинская
Алматы	37,1	41,8	45,4	47,5	53,2	Алматинская
Атырау	3,3	4,1	4,9	5,3	6,1	Атырауская
Батыс Қазақстан	13,1	13,8	16,2	19,9	21,7	Западно-Казахстанская
Жамбыл	14,2	19,2	19,0	20,1	21,5	Жамбылская
Қарағанды	32,4	36,7	38,7	43,7	46,6	Қарагандинская
Қостанай	5,6	8,0	8,1	8,3	6,5	Қостанайская
Қызылорда	0,4	0,5	0,6	0,9	1,7	Қызылординская
Маңғыстау	0,7	0,9	1,1	1,2	1,3	Мангистауская
Оңтүстік Қазақстан	2,3	2,4	2,5	3,2	17,1	Южно-Казахстанская
Павлодар	27,3	30,4	33,2	34,4	38,1	Павлодарская
Солтүстік Қазақстан	8,7	8,2	9,0	8,8	9,0	Северо-Казахстанская
Шығыс Қазақстан	75,5	83,2	91,9	103,0	111,0	Восточно-Казахстанская
Астана қаласы	0,0	-	-	0,1	0,1	г.Астана
Алматы қаласы	0,0	-	-	0,0	-	г.Алматы
Жұртшылық шаруашылығы						
Хозяйства населения						
Қазақстан Республикасы	4 151,4	4 313,3	4 461,8	4 586,5	4 680,0	Республика Казахстан
Ақмола	406,8	419,6	427,1	431,6	433,3	Ақмолинская
Ақтөбе	241,9	258,2	265,3	274,1	286,1	Актюбинская
Алматы	524,9	540,6	562,1	576,0	585,5	Алматинская
Атырау	42,5	43,7	44,7	46,8	48,2	Атырауская
Батыс Қазақстан	195,7	199,0	202,5	207,9	210,0	Западно-Казахстанская
Жамбыл	212,4	219,0	228,5	236,3	242,4	Жамбылская

Жалғасы

Продолжение

	2004	2005	2006	2007	2008	
Қарағанды	232,4	242,9	257,7	266,7	284,7	Қарагандинская
Қостанай	501,2	525,6	541,2	560,5	579,6	Костанайская
Қызылорда	63,1	63,4	66,8	69,2	71,3	Қызылординская
Маңғыстау	4,5	4,9	4,9	5,2	5,4	Мангистауская
Оңтүстік Қазақстан	459,2	490,0	532,1	571,3	588,3	Южно-Казахстанская
Павлодар	274,7	286,3	288,1	287,6	281,8	Павлодарская
Солтүстік Қазақстан	471,2	480,1	490,4	497,2	513,7	Северо-Казахстанская
Шығыс						Восточно-
Қазақстан	512,2	531,6	544,3	551,2	545,9	Казахстанская
Астана қаласы	4,4	3,4	1,5	1,1	0,9	г.Астана
Алматы қаласы	4,3	4,5	4,6	3,8	2,9	г.Алматы

4.27. Жұмыртқа өндіру Производство яиц

миллион дана

миллионов штук

	2004	2005	2006	2007	2008	
Барлық шаруашылық санаттары						
Все категории хозяйств						
Қазақстан Республикасы	2 316,8	2 514,0	2 494,7	2 664,2	2 989,1	Республика Казахстан
Ақмола	219,7	225,9	230,4	208,2	225,4	Ақмолинская
Ақтөбе	97,0	109,7	120,1	127,0	139,2	Ақтөбинская
Алматы	559,9	590,5	481,0	573,1	793,3	Алматинская
Атырау	1,5	1,6	1,6	1,7	1,8	Атырауская
Батыс Қазақстан	52,0	95,5	93,2	106,5	106,6	Западно-Казахстанская
Жамбыл	87,7	92,0	93,9	96,1	99,7	Жамбылская
Қарағанды	177,3	189,1	204,7	208,4	235,0	Қарагандинская
Қостанай	325,5	341,7	356,1	383,2	409,2	Костанайская
Қызылорда	32,6	35,9	36,7	32,3	15,0	Қызылординская
Маңғыстау	0,7	0,6	0,7	0,8	0,8	Мангистауская
Оңтүстік Қазақстан	195,8	204,3	229,5	238,8	246,8	Южно-Казахстанская
Павлодар	111,9	120,6	128,1	125,2	135,6	Павлодарская
Солтүстік Қазақстан	176,9	222,2	233,4	249,9	266,8	Северо-Казахстанская
Шығыс						Восточно-
Қазақстан	274,7	280,8	282,4	308,9	309,9	Казахстанская
Астана қаласы	0,6	0,5	0,2	0,2	0,3	г.Астана
Алматы қаласы	3,0	3,1	2,7	3,9	3,7	г.Алматы
Ауыл шаруашылығы кәсіпорындары						
Сельхозпредприятия						
Қазақстан Республикасы	1 153,0	1 282,1	1 210,3	1 341,8	1 626,7	Республика Казахстан
Ақмола	141,1	143,7	148,0	123,0	141,1	Ақмолинская
Ақтөбе	36,2	48,1	56,0	53,3	60,6	Ақтөбинская
Алматы	306,8	321,9	204,4	281,1	499,6	Алматинская
Батыс Қазақстан	11,3	49,4	39,6	54,0	53,5	Западно-Казахстанская
Жамбыл	-	-	-	-	5,4	Жамбылская
Қарағанды	123,4	132,6	148,0	159,6	187,8	Қарагандинская
Қостанай	148,0	143,9	148,4	166,0	179,6	Костанайская
Қызылорда	19,6	22,4	23,2	18,7	1,2	Қызылординская
Оңтүстік Қазақстан	72,7	72,7	82,6	95,0	98,0	Южно-Казахстанская
Павлодар	54,4	61,0	69,4	64,4	76,6	Павлодарская
Солтүстік Қазақстан	62,1	104,4	108,4	118,6	117,3	Северо-Казахстанская
Шығыс						Восточно-
Қазақстан	177,4	181,9	182,2	208,0	206,0	Казахстанская

	2004	2005	2006	2007	2008	
Астана қаласы	-	-	-	-	0,0	г.Астана
Алматы қаласы	0,0	0,1	0,1	0,1	0,0	г.Алматы
Шаруа (фермер) қожалықтары						
Крестьянские (фермерские) хозяйства						
Қазақстан						
Республикасы	15,8	16,1	19,6	16,6	14,7	Республика Казахстан
Ақмола	0,3	-	-	0,0	0,0	Ақмолинская
Ақтөбе	1,1	1,1	0,6	0,5	0,4	Актюбинская
Алматы	2,2	2,2	1,8	1,9	1,7	Алматинская
Атырау	0,1	0,2	0,2	0,2	0,2	Атырауская
Батыс Қазақстан	1,6	4,5	9,6	7,2	4,9	Западно-Казахстанская
Жамбыл	2,9	2,9	2,7	2,6	2,6	Жамбылская
Қарағанды	2,6	2,3	2,6	2,2	2,5	Қарагандинская
Қостанай	0,1	0,1	0,1	0,0	0,1	Қостанайская
Қызылорда	0,0	-	-	0,0	0,0	Қызылординская
Маңғыстау	0,0	-	-	0,0	0,0	Мангистауская
Оңтүстік Қазақстан	0,5	0,4	0,3	0,4	0,4	Южно-Казахстанская
Павлодар	2,1	1,2	0,6	0,5	0,5	Павлодарская
Солтүстік Қазақстан	1,3	-	-	0,1	0,5	Северо-Казахстанская
Шығыс						Восточно-
Қазақстан	1,0	1,1	1,0	1,0	0,9	Казахстанская
Алматы қаласы	0,0	0,1	0,1	0,1	0,0	г.Алматы
Жұртшылық шаруашылығы						
Хозяйства населения						
Қазақстан						
Республикасы	1 148,0	1 215,8	1 264,8	1 305,8	1 347,7	Республика Казахстан
Ақмола	78,3	82,2	82,4	85,2	84,3	Ақмолинская
Ақтөбе	59,7	60,5	63,5	73,2	78,2	Актюбинская
Алматы	250,9	266,4	274,8	290,1	292,0	Алматинская
Атырау	1,4	1,4	1,4	1,5	1,6	Атырауская
Батыс Қазақстан	39,1	41,6	44,0	45,3	48,2	Западно-Казахстанская
Жамбыл	84,8	89,1	91,2	93,5	91,7	Жамбылская
Қарағанды	51,3	54,2	54,1	46,6	44,7	Қарагандинская
Қостанай	177,4	197,7	207,6	217,2	229,5	Қостанайская
Қызылорда	13,0	13,5	13,5	13,6	13,8	Қызылординская
Маңғыстау	0,7	0,6	0,7	0,8	0,8	Мангистауская
Оңтүстік Қазақстан	122,6	131,2	146,6	143,4	148,4	Южно-Казахстанская
Павлодар	55,4	58,4	58,1	60,3	58,5	Павлодарская
Солтүстік Қазақстан	113,5	117,8	125,0	131,3	149,0	Северо-Казахстанская
Шығыс						Восточно-
Қазақстан	96,3	97,8	99,2	99,9	103,0	Казахстанская
Астана қаласы	0,6	0,5	0,2	0,2	0,3	г.Астана
Алматы қаласы	3,0	2,9	2,5	3,7	3,7	г.Алматы

4.28. Жүн өндіру Производство шерсти

нақты салмағы
тоннав физическом весе
тонн

	2004	2005	2006	2007	2008	
Шаруашылықтардың барлық санаттары						
Все категории хозяйств						
Қазақстан Республикасы	28 499	30 444	32 389	34 172	35 249	Республика Казахстан
Ақмола	588	605	630	628	643	Ақмолинская
Ақтөбе	1 580	1 688	1 721	1 824	2 015	Актюбинская

	2004	2005	2006	2007	2008	
Алматы	6 972	6 984	7 246	7 527	7 603	Алматинская
Атырау	950	996	1 056	1 120	1 123	Атырауская
Батыс Қазақстан	1 550	1 613	1 614	1 685	1 697	Западно-Казахстанская
Жамбыл	4 120	4 766	5 306	5 319	5 351	Жамбылская
Қарағанды	1 310	1 382	1 586	1 698	1 681	Қарағандинская
Қостанай	450	460	462	485	494	Қостанайская
Қызылорда	1 107	1 077	1 143	1 203	1 280	Қызылординская
Маңғыстау	677	745	773	823	830	Мангистауская
Оңтүстік Қазақстан	4 604	5 186	5 708	6 307	6 699	Южно-Казахстанская
Павлодар	890	848	874	907	910	Павлодарская
Солтүстік Қазақстан	541	596	637	716	769	Северо-Казахстанская
Шығыс Қазақстан	3 157	3 494	3 630	3 926	4 151	Восточно-Казахстанская
Астана қаласы	2	2	1	1	1	г.Астана
Алматы қаласы	1	2	2	3	2	г.Алматы

Ауыл шаруашылығы кәсіпорындары**Сельхозпредприятия**

Қазақстан Республикасы	2 026	1 863	1 797	1 873	1 925	Республика Казахстан
Ақмола	18	25	19	21	24	Ақмолинская
Ақтөбе	206	167	167	143	146	Ақтөбинская
Алматы	434	427	409	431	407	Алматинская
Атырау	191	147	151	164	154	Атырауская
Батыс Қазақстан	69	61	67	72	78	Западно-Казахстанская
Жамбыл	391	362	345	358	286	Жамбылская
Қарағанды	96	75	66	90	86	Қарағандинская
Қостанай	27	16	4	9	6	Қостанайская
Қызылорда	38	38	43	49	47	Қызылординская
Маңғыстау	197	185	159	140	156	Мангистауская
Оңтүстік Қазақстан	243	248	254	286	401	Южно-Казахстанская
Павлодар	40	28	32	34	37	Павлодарская
Солтүстік Қазақстан	1	2	5	7	9	Северо-Казахстанская
Шығыс Қазақстан	75	82	76	69	88	Восточно-Казахстанская

Шаруа (фермер) қожалықтары**Крестьянские (фермерские) хозяйства**

Қазақстан Республикасы	4 109	5 066	5 995	7 553	8 435	Республика Казахстан
Ақмола	9	10	14	17	24	Ақмолинская
Ақтөбе	119	183	203	258	338	Ақтөбинская
Алматы	1 255	1 564	1 910	2 630	2 807	Алматинская
Атырау	122	171	191	224	229	Атырауская
Батыс Қазақстан	237	282	304	366	411	Западно-Казахстанская
Жамбыл	554	696	782	916	1 166	Жамбылская
Қарағанды	430	490	557	664	677	Қарағандинская
Қостанай	12	23	24	25	25	Қостанайская
Қызылорда	20	29	46	58	56	Қызылординская
Маңғыстау	109	136	151	190	193	Мангистауская
Оңтүстік Қазақстан	249	315	406	473	572	Южно-Казахстанская
Павлодар	187	180	205	214	229	Павлодарская
Солтүстік Қазақстан	7	9	9	15	22	Северо-Казахстанская
Шығыс Қазақстан	799	978	1 193	1 503	1 686	Восточно-Казахстанская
Алматы қаласы	-	-	-	0,0	-	г.Алматы

Жұртшылық шаруашылығы**Хозяйства населения**

Қазақстан Республикасы	22 364	23 515	24 597	24 746	24 889	Республика Казахстан
Ақмола	561	570	597	590	595	Ақмолинская
Ақтөбе	1 255	1 338	1 351	1 423	1 531	Ақтөбинская
Алматы	5 283	4 993	4 927	4 466	4 389	Алматинская

Сельское, лесное и рыбное хозяйство Казахстана

Жалғасы

Продолжение

	2004	2005	2006	2007	2008	
Атырау	637	678	714	732	740	Атырауская
Батыс Қазақстан	1 244	1 270	1 243	1 247	1 208	Западно-Казахстанская
Жамбыл	3 175	3 708	4 179	4 045	3 899	Жамбылская
Қарағанды	784	817	963	944	918	Қарағандинская
Қостанай	411	421	434	451	463	Қостанайская
Қызылорда	1 049	1 010	1 054	1 096	1 177	Қызылординская
Маңғыстау	371	424	463	493	481	Маңғыстауская
Оңтүстік Қазақстан	4 112	4 623	5 048	5 548	5 726	Южно-Казахстанская
Павлодар	663	640	637	659	644	Павлодарская
Солтүстік Қазақстан	533	585	623	694	738	Северо-Казахстанская
Шығыс Қазақстан	2 283	2 434	2 361	2 354	2 377	Восточно-Казахстанская
Астана қаласы	2	2	1	1	1	г.Астана
Алматы қаласы	1	2	2	3	2	г.Алматы

4.29. Терілерді өндіру Производство шкур

мың дана

	Ірі терілер				Шағын терілер				Тысаян штук
	Крупные шкуры				Мелкие шкуры				
	2004	2005	2006	2007	2008	2004	2005	2006	

Шаруашылықтардың барлық санаттары

Все категории хозяйств

Қазақстан Республикасы	2004	2005	2006	2007	2008	2004	2005	2006	2007	2008	Республика Казахстан
Ақмола	184,7	189,2	183,1	228,3	231,6	143,0	143,8	177,6	181,4	177,6	181,4
Ақтөбе	138,5	149,1	171,4	193,7	211,2	322,0	323,0	351,0	430,0	519,5	519,5
Алматы	204,0	180,3	193,2	207,3	255,3	1 343,6	1 389,0	1 402,9	1 475,0	1 438,6	1 438,6
Атырау	85,3	86,8	94,8	101,8	27,3	243,6	275,3	276,8	299,7	80,6	80,6
Батыс Қазақстан	151,3	159,8	168,1	170,6	183,0	311,3	341,0	358,9	364,2	407,6	407,6
Жамбыл	174,2	195,3	147,9	130,6	137,1	954,0	974,8	857,4	675,9	750,1	750,1
Қарағанды	166,9	194,7	224,4	237,8	255,8	434,2	423,7	478,6	532,7	557,2	557,2
Қостанай	229,1	233,2	235,3	231,5	233,3	98,1	86,4	94,1	91,6	106,2	106,2
Қызылорда	65,1	63,1	67,4	76,0	78,4	243,3	240,8	236	262,8	202,1	202,1
Манғыстау	16,2	15,2	16,8	12,5	13,4	148,0	158,5	149,2	101,0	104,3	104,3
Оңтүстік Қазақстан	209,3	232,9	259,6	255,8	263,5	1 155,6	1 260,1	1 421,8	1 452,0	1 455,4	1 455,4
Павлодар	127,7	160,5	154,2	168,5	158,6	132,6	140,3	153,8	182,4	182,8	182,8
Солтүстік Қазақстан	177,7	180,1	180,2	179,9	179,8	107,0	106,0	119,7	120,8	123,7	123,7
Шығыс Қазақстан	291,8	306,1	334,1	358,2	374,6	682,0	754,8	849,5	968,0	1 047,8	1 047,8
Астана қаласы	1,7	0,2	1,1	0,9	0,7	0,3	-	0,5	1,5	0,7	0,7
Алматы қаласы	2,2	2,1	2,2	2,1	1,2	0,6	0,3	0,3	0,9	1,1	1,1

Ауыл шаруашылығы кәсіпорындары

Сельхозпредприятия

Қазақстан Республикасы	2004	2005	2006	2007	2008	2004	2005	2006	2007	2008	Республика Казахстан
Ақмола	55,1	61,7	56,5	41,1	51,9	210,0	213,6	195,3	125,5	136,8	136,8
Ақтөбе	9,2	10,5	8,9	7,2	8,4	4,6	4,8	2,7	2,3	3,6	3,6
Алматы	4,3	4,5	3,6	3,6	6,9	26,5	31,0	25,7	24,4	32,9	32,9
Атырау	0,9	0,5	0,7	0,4	0,3	22,2	12,7	19,3	7,8	9,2	9,2

Жалғасы	Ірі терілер						Шағын терілер					
	Крупные шкуры						Мелкие шкуры					
	2004	2005	2006	2007	2008	2009	2004	2005	2006	2007	2008	
Солтүстік Қазақстан Шығыс Қазақстан Астана қаласы Алматы қаласы	4,0	2,9	3,6	3,7	3,5	1,6	2,0	2,6	2,7	Северо-Казахстанская Восточно-Казахстанская г.Астана г.Алматы	2,6	2,7
Қазақстан Республикасы	2 023,7	2 091,5	2 169,3	2 278,0	2 300,0	5 381,5	5 480,9	5 649,5	5 843,9	Республика Казахстан	5 843,9	5 731,3
Ақмола	173,1	176,7	172,3	217,7	220,1	118,5	135,0	137,6	169,9	Ақмолинская	169,9	172,4
Ақтөбе	128,5	135,9	156,8	175,3	188,9	273,7	271,3	295,3	354,2	Актюбинская	354,2	434,6
Алматы	183,1	156,2	170,1	181,3	224,3	1 180,2	1 148,5	1 174,1	1 188,8	Алматынская	1 188,8	1 106,7
Атырау	80,0	75,1	81,3	87,0	22,5	203,0	220,9	202,5	231,7	Атырауская	231,7	58,3
Батыс Қазақстан	134,0	139,1	147,0	143,5	152,6	257,0	283,5	281,3	289,2	Западно-Казахстанская	289,2	310,8
Жамбыл	154,5	162,3	123,6	114,8	120,8	807,7	815,4	680,4	590,6	Жамбылская	590,6	643,3
Қарағанды	134,4	152,1	173,8	187,4	200,2	278,6	230,1	272,8	313,0	Қарагандинская	313,0	324,3
Қостанай	219,8	223,0	229,1	226,7	224,1	90,3	76,0	91,3	86,1	Қостанайская	86,1	99,1
Қызылорда	63,9	61,5	64,5	73,6	74,9	240,7	237,0	231,9	258,0	Қызылординская	258,0	197,6
Маңғыстау	12,0	10,9	13,0	10,2	10,9	83,3	92,2	85,4	71,3	Мангистауская	71,3	72,1
Оңтүстік Қазақстан	207,2	230,2	257,2	263,1	256,8	1 121,4	1 204,9	1 365,5	1 391,3	Южно-Казахстанская	1 391,3	1 392,4
Павлодар	104,5	132,1	124,2	135,2	127,5	97,4	103,3	113,2	136,9	Павлодарская	136,9	129,9
Солтүстік Қазақстан	170,1	174,1	174,1	173,7	173,1	102,9	102,9	116,8	117,2	Северо-Казахстанская	117,2	119,6
Шығыс Қазақстан	255,1	260,3	279,3	295,8	301,6	525,9	559,6	600,6	643,4	Восточно-Казахстанская	643,4	668,4
Астана қаласы	1,5	-	0,9	0,7	0,6	0,3	-	0,5	1,5	г.Астана	1,5	0,7
Алматы қаласы	2,0	2,0	2,1	2,0	1,1	0,6	0,3	0,3	0,8	г.Алматы	0,8	1,1

4.30. Қаракөл өндіру Производство каракуля

мың дана

тысяч штук

	2004	2005	2006	2007	2008	
Шаруашылықтардың барлық санаттары						
Все категории хозяйств						
Қазақстан Республикасы	145,6	191,9	129,3	90,6	115,0	Республика Казахстан
Атырау	14,9	19,5	11,4	11,3	11,4	Атырауская
Батыс Қазақстан	4,4	-	-	-	-	Западно-Казахстанская
Жамбыл	78,4	90,5	37,3	23,2	26,0	Жамбылская
Қызылорда	12,5	37,0	37,2	26,6	50,6	Кызылординская
Маңғыстау	27,2	35,4	30,0	19,0	12,8	Мангистауская
Оңтүстік Қазақстан	8,2	9,5	13,4	10,5	14,2	Южно-Казахстанская
Ауыл шаруашылығы кәсіпорындары						
Сельхозпредприятия						
Қазақстан Республикасы	48,7	62,3	51,6	36,6	36,5	Республика Казахстан
Атырау	11,3	15,7	9,9	11,1	11,4	Атырауская
Жамбыл	3,2	3,5	5,4	3,3	2,8	Жамбылская
Қызылорда	3,6	3,9	2,9	3,2	2,9	Кызылординская
Маңғыстау	23,6	31,2	25,5	14,0	10,4	Мангистауская
Оңтүстік Қазақстан	7,0	8,0	7,9	5,0	9,0	Южно-Казахстанская
Шаруа (фермер) қожалықтары						
Крестьянские (фермерские) хозяйства						
Қазақстан Республикасы	10,2	11,2	10,7	8,9	9,0	Республика Казахстан
Атырау	0,8	1,0	0,4	0,2	-	Атырауская
Батыс Қазақстан	0,7	0,7	-	-	-	Западно-Казахстанская
Жамбыл	6,3	6,9	5,0	4,2	4,6	Жамбылская
Қызылорда	0,4	0,7	1,1	0,2	1,3	Кызылординская
Маңғыстау	0,8	1,1	1,4	1,5	0,6	Мангистауская
Оңтүстік Қазақстан	1,2	1,5	2,8	2,8	2,5	Южно-Казахстанская
Жұртшылық шаруашылығы						
Хозяйства населения						
Қазақстан Республикасы	86,7	118,4	67,0	45,1	69,5	Республика Казахстан
Атырау	2,8	2,8	1,1	-	-	Атырауская
Батыс Қазақстан	3,7	-	-	-	-	Западно-Казахстанская
Жамбыл	68,9	80,1	26,9	15,7	18,6	Жамбылская
Қызылорда	8,5	32,4	33,2	23,2	46,4	Кызылординская
Маңғыстау	2,8	3,1	3,1	3,5	1,8	Мангистауская
Оңтүстік Қазақстан	-	-	2,7	2,7	2,7	Южно-Казахстанская

4.31. Союға өткізілген ірі қара малдың орташа тірі салмағы Средний живой вес крупного рогатого скота, реализованного на убой

килограмм

килограммов

	2004	2005	2006	2007	2008	
Шаруашылықтардың барлық санаттары						
Все категории хозяйств						
Қазақстан Республикасы	299	305	304	306	303	Республика Казахстан
Ақмола	294	297	295	291	285	Акмолинская
Ақтөбе	277	293	282	298	296	Актюбинская
Алматы	323	341	336	342	349	Алматинская
Атырау	299	304	302	292	292	Атырауская
Батыс Қазақстан	318	316	317	317	305	Западно-Казахстанская
Жамбыл	367	365	360	330	337	Жамбылская

	2004	2005	2006	2007	2008	
Қарағанды	272	275	282	284	287	Қарағандинская
Қостанай	299	308	312	331	287	Костанайская
Қызылорда	271	283	273	245	248	Қызылординская
Маңғыстау	210	210	210	210	213	Мангистауская
Оңтүстік Қазақстан	317	327	329	333	339	Южно-Казахстанская
Павлодар	332	307	307	308	308	Павлодарская
Солтүстік Қазақстан	229	228	227	221	230	Северо-Казахстанская
Шығыс Қазақстан	300	302	304	305	306	Восточно-Казахстанская
Астана қаласы	289	312	330	335	358	г.Астана
Алматы қаласы	316	321	315	315	318	г.Алматы

Ауыл шаруашылығы кәсіпорындары**Сельхозпредприятия**

Қазақстан Республикасы	314	301	316	328	346	Республика Казахстан
Ақмола	318	321	328	319	340	Ақмолинская
Ақтөбе	279	265	276	300	315	Актюбинская
Алматы	303	278	297	295	331	Алматинская
Атырау	221	201	217	261	272	Атырауская
Батыс Қазақстан	294	297	285	284	308	Западно-Казахстанская
Жамбыл	236	265	261	222	309	Жамбылская
Қарағанды	263	245	273	262	273	Қарағандинская
Қостанай	339	329	342	360	386	Костанайская
Қызылорда	197	206	176	206	262	Қызылординская
Маңғыстау	-	-	214	-	-	Мангистауская
Оңтүстік Қазақстан	241	229	295	241	314	Южно-Казахстанская
Павлодар	331	312	312	344	346	Павлодарская
Солтүстік Қазақстан	333	308	334	353	348	Северо-Казахстанская
Шығыс Қазақстан	293	296	313	331	340	Восточно-Казахстанская
Астана қаласы	406	436	450	389	467	г.Астана
Алматы қаласы	383	501	441	410	404	г.Алматы

Шаруа (фермер) қожалықтары**Крестьянские (фермерские) хозяйства**

Қазақстан Республикасы	310	303	307	298	307	Республика Казахстан
Ақмола	331	290	322	318	283	Ақмолинская
Ақтөбе	275	286	288	290	299	Актюбинская
Алматы	348	309	317	309	319	Алматинская
Атырау	296	302	303	296	298	Атырауская
Батыс Қазақстан	323	337	333	318	319	Западно-Казахстанская
Жамбыл	368	340	363	281	324	Жамбылская
Қарағанды	281	284	285	285	290	Қарағандинская
Қостанай	293	302	313	294	359	Костанайская
Қызылорда	245	250	228	245	250	Қызылординская
Маңғыстау	210	210	210	211	209	Мангистауская
Оңтүстік Қазақстан	313	313	318	318	339	Южно-Казахстанская
Павлодар	331	313	313	309	308	Павлодарская
Солтүстік Қазақстан	220	220	219	200	263	Северо-Казахстанская
Шығыс Қазақстан	299	299	305	300	305	Восточно-Казахстанская
Астана қаласы	-	-	300	304	317	г.Астана
Алматы қаласы	300	300	300	400	-	г.Алматы

Жұртшылық шаруашылығы**Хозяйства населения**

Қазақстан Республикасы	298	305	304	306	301	Республика Казахстан
Ақмола	292	295	293	289	282	Ақмолинская
Ақтөбе	277	294	282	299	296	Актюбинская
Алматы	321	347	339	347	353	Алматинская
Атырау	300	305	302	292	292	Атырауская

	2004	2005	2006	2007	2008	
Батыс Қазақстан	318	315	316	318	302	Западно-Казахстанская
Жамбыл	371	372	361	338	339	Жамбылская
Қарағанды	271	273	282	284	287	Қарагандинская
Қостанай	296	306	310	329	278	Қостанайская
Қызылорда	271	284	274	245	248	Қызылординская
Маңғыстау	210	210	210	210	213	Мангистауская
Оңтүстік Қазақстан	317	327	329	333	339	Южно-Казахстанская
Павлодар	333	306	306	305	305	Павлодарская
Солтүстік Қазақстан	223	223	222	215	221	Северо-Казахстанская
Шығыс Қазақстан	300	302	304	305	305	Восточно-Казахстанская
Астана қаласы	280	302	309	319	327	г.Астана
Алматы қаласы	310	310	310	310	310	г.Алматы

4.32. Союға өткізілген қой мен ешкінің орташа тірі салмағы Средний живой вес овец и коз, реализованных на убой

килограмм

килограммов

	2004	2005	2006	2007	2008	
Шаруашылықтардың барлық санаттары						
Все категории хозяйств						
Қазақстан Республикасы	38	37	37	37	38	Республика Казахстан
Ақмола	36	36	36	35	37	Ақмолинская
Ақтөбе	38	38	37	39	39	Актюбинская
Алматы	33	33	33	34	35	Алматинская
Атырау	42	44	42	39	40	Атырауская
Батыс Қазақстан	39	39	39	39	38	Западно-Казахстанская
Жамбыл	40	39	40	37	37	Жамбылская
Қарағанды	37	37	37	37	38	Қарагандинская
Қостанай	43	46	48	43	38	Қостанайская
Қызылорда	36	35	37	35	33	Қызылординская
Маңғыстау	34	34	29	31	35	Мангистауская
Оңтүстік Қазақстан	39	38	38	38	38	Южно-Казахстанская
Павлодар	42	40	40	39	40	Павлодарская
Солтүстік Қазақстан	46	42	44	45	45	Северо-Казахстанская
Шығыс Қазақстан	39	39	39	39	39	Восточно-Казахстанская
Астана қаласы	35	37	35	36	35	г.Астана
Алматы қаласы	39	38	39	39	40	г.Алматы
Ауыл шаруашылығы кәсіпорындары						
Сельхозпредприятия						
Қазақстан Республикасы	34	33	31	33	36	Республика Казахстан
Ақмола	35	38	40	42	36	Ақмолинская
Ақтөбе	37	34	36	38	39	Актюбинская
Алматы	34	33	37	34	36	Алматинская
Атырау	38	34	33	34	34	Атырауская
Батыс Қазақстан	38	36	42	45	40	Западно-Казахстанская
Жамбыл	34	30	34	33	30	Жамбылская
Қарағанды	33	36	38	38	43	Қарагандинская
Қостанай	28	29	30	28	30	Қостанайская
Қызылорда	32	32	24	30	22	Қызылординская
Маңғыстау	31	33	20	24	36	Мангистауская
Оңтүстік Қазақстан	34	31	37	37	37	Южно-Казахстанская
Павлодар	40	40	37	39	42	Павлодарская
Солтүстік Қазақстан	41	36	27	38	36	Северо-Казахстанская
Шығыс Қазақстан	32	34	32	34	43	Восточно-Казахстанская

	2004	2005	2006	2007	2008	
Астана қаласы	45	50	25	41	20	г.Астана
Алматы қаласы	25	-	-	-	38	г.Алматы
Шаруа (фермер) қожалықтары						
Крестьянские (фермерские) хозяйства						
Қазақстан Республикасы	39	38	38	38	38	Республика Казахстан
Ақмола	37	37	38	37	33	Ақмолинская
Ақтөбе	37	38	37	38	39	Актюбинская
Алматы	38	34	36	35	34	Алматинская
Атырау	40	43	40	41	41	Атырауская
Батыс Қазақстан	38	40	39	41	39	Западно-Казахстанская
Жамбыл	41	39	41	38	38	Жамбылская
Қарағанды	38	38	38	38	39	Қарағандинская
Қостанай	42	45	46	41	40	Қостанайская
Қызылорда	35	34	34	32	31	Қызылординская
Маңғыстау	35	34	33	33	34	Мангистауская
Оңтүстік Қазақстан	38	30	38	38	39	Южно-Казахстанская
Павлодар	43	41	41	40	41	Павлодарская
Солтүстік Қазақстан	45	44	41	42	42	Северо-Казахстанская
Шығыс Қазақстан	40	40	40	40	39	Восточно-Казахстанская
Астана қаласы	-	-	-	35	-	г.Астана
Алматы қаласы	35	30	30	30	40	г.Алматы
Жұртшылық шаруашылығы						
Хозяйства населения						
Қазақстан Республикасы	38	38	38	37	38	Республика Казахстан
Ақмола	36	36	36	35	37	Ақмолинская
Ақтөбе	38	38	38	39	39	Актюбинская
Алматы	33	33	32	34	36	Алматинская
Атырау	43	45	43	39	40	Атырауская
Батыс Қазақстан	39	39	38	38	37	Западно-Казахстанская
Жамбыл	40	39	40	38	37	Жамбылская
Қарағанды	37	37	37	36	37	Қарағандинская
Қостанай	44	47	48	44	38	Қостанайская
Қызылорда	36	35	37	35	33	Қызылординская
Маңғыстау	35	34	34	34	34	Мангистауская
Оңтүстік Қазақстан	39	38	38	38	38	Южно-Казахстанская
Павлодар	41	40	39	39	40	Павлодарская
Солтүстік Қазақстан	46	42	44	45	45	Северо-Казахстанская
Шығыс Қазақстан	39	39	39	38	38	Восточно-Казахстанская
Астана қаласы	35	37	35	36	37	г.Астана
Алматы қаласы	40	40	40	40	40	г.Алматы

4.33. Союға өткізілген шошқаның орташа тірі салмағы Средний живой вес свиней, реализованных на убой

килограмм

килограммов

	2004	2005	2006	2007	2008	
Шаруашылықтардың барлық санаттары						
Все категории хозяйств						
Қазақстан Республикасы	98	102	100	99	93	Республика Казахстан
Ақмола	96	94	102	100	91	Ақмолинская
Ақтөбе	88	95	88	93	90	Актюбинская
Алматы	71	80	75	74	80	Алматинская
Атырау	79	80	77	70	64	Атырауская
Батыс Қазақстан	102	98	99	104	99	Западно-Казахстанская

	2004	2005	2006	2007	2008	
Жамбыл	115	117	117	109	107	Жамбылская
Қарағанды	92	89	89	91	94	Қарағандинская
Қостанай	109	113	109	106	93	Қостанайская
Қызылорда	93	119	112	93	94	Қызылординская
Маңғыстау	50	50	50	100	129	Мангистауская
Оңтүстік Қазақстан	90	93	93	94	97	Южно-Казахстанская
Павлодар	86	93	91	91	89	Павлодарская
Солтүстік Қазақстан	103	102	105	104	100	Северо-Казахстанская
Шығыс Қазақстан	93	99	100	99	99	Восточно-Казахстанская
Астана қаласы	90	94	91	99	98	г.Астана
Алматы қаласы	90	84	89	90	91	г.Алматы

Ауыл шаруашылығы кәсіпорындары**Сельхозпредприятия**

Қазақстан Республикасы	76	84	89	91	92	Республика Казахстан
Ақмола	78	72	88	83	74	Ақмолинская
Ақтөбе	86	64	103	97	79	Актюбинская
Алматы	54	65	81	88	87	Алматинская
Атырау	73	73	66	64	54	Атырауская
Батыс Қазақстан	84	89	76	95	81	Западно-Казахстанская
Жамбыл	100	76	55	94	126	Жамбылская
Қарағанды	90	85	79	76	77	Қарағандинская
Қостанай	72	72	86	103	118	Қостанайская
Қызылорда	47	55	88	85	92	Қызылординская
Маңғыстау	60	-	55	-	-	Мангистауская
Оңтүстік Қазақстан	65	72	108	152	155	Южно-Казахстанская
Павлодар	78	102	103	97	91	Павлодарская
Солтүстік Қазақстан	84	94	105	109	106	Северо-Казахстанская
Шығыс Қазақстан	90	91	88	89	98	Восточно-Казахстанская
Алматы қаласы	101	42	63	87	100	г.Алматы

Шаруа (фермер) қожалықтары**Крестьянские (фермерские) хозяйства**

Қазақстан Республикасы	93	94	96	91	91	Республика Казахстан
Ақмола	84	91	82	100	96	Ақмолинская
Ақтөбе	86	95	99	100	94	Актюбинская
Алматы	86	82	100	75	73	Алматинская
Атырау	94	91	99	74	61	Атырауская
Батыс Қазақстан	103	90	102	107	108	Западно-Казахстанская
Жамбыл	100	106	106	105	102	Жамбылская
Қарағанды	95	93	84	86	97	Қарағандинская
Қостанай	114	110	101	100	94	Қостанайская
Қызылорда	92	89	110	95	100	Қызылординская
Маңғыстау	50	50	50	100	135	Мангистауская
Оңтүстік Қазақстан	98	-	96	91	117	Южно-Казахстанская
Павлодар	92	89	93	90	92	Павлодарская
Солтүстік Қазақстан	91	99	100	92	127	Северо-Казахстанская
Шығыс Қазақстан	93	99	100	100	101	Восточно-Казахстанская
Алматы қаласы	80	100	-	-	-	г.Алматы

Жұртшылық шаруашылығы**Хозяйства населения**

Қазақстан Республикасы	99	103	101	100	93	Республика Казахстан
Ақмола	97	96	103	101	92	Ақмолинская
Ақтөбе	88	96	88	93	90	Актюбинская
Алматы	72	80	73	72	80	Алматинская
Атырау	91	91	84	79	77	Атырауская
Батыс Қазақстан	102	99	100	104	100	Западно-Казахстанская

Жалғасы

Продолжение

	2004	2005	2006	2007	2008	
Жамбыл	117	120	121	110	106	Жамбылская
Қарағанды	92	89	90	95	98	Қарағандинская
Қостанай	109	113	109	106	93	Қостанайская
Қызылорда	96	122	114	93	94	Қызылординская
Маңғыстау	50	50	50	100	120	Мангистауская
Оңтүстік Қазақстан	90	94	93	92	90	Южно-Қазақстанская
Павлодар	89	91	86	87	88	Павлодарская
Солтүстік Қазақстан	103	102	105	104	99	Северо-Қазақстанская
Шығыс Қазақстан	93	99	101	99	98	Восточно-Қазақстанская
Астана қаласы	90	94	91	99	98	г.Астана
Алматы қаласы	90	90	90	90	90	г.Алматы

4.34. Бір сиырдан сауылған орташа жылдық сүт сауымы Средний годовой удой молока от одной коровы

килограмм

килограммов

	2004	2005	2006	2007	2008	
Шаруашылықтардың барлық санаттары						
Все категории хозяйств						
Қазақстан Республикасы	2 108	2 128	2 176	2 205	2 253	Республика Казахстан
Ақмола	2 498	2 520	2 618	2 662	2 637	Ақмолинская
Ақтөбе	1 685	1 696	1 711	1 715	1 868	Актюбинская
Алматы	2 686	2 744	2 838	2 888	2 945	Алматинская
Атырау	1 027	1 032	1 102	1 071	1 210	Атырауская
Батыс Қазақстан	1 524	1 560	1 621	1 657	1 684	Западно-Қазақстанская
Жамбыл	2 481	2 512	2 554	2 573	2 601	Жамбылская
Қарағанды	1 455	1 457	1 478	1 531	1 553	Қарағандинская
Қостанай	2 493	2 502	2 520	2 579	2 690	Қостанайская
Қызылорда	911	930	972	993	1 120	Қызылординская
Маңғыстау	648	715	720	724	709	Мангистауская
Оңтүстік Қазақстан	1 854	1 874	1 990	2 069	2 084	Южно-Қазақстанская
Павлодар	2 415	2 465	2 412	2 416	2 412	Павлодарская
Солтүстік Қазақстан	2 786	2 804	2 814	2 832	2 929	Северо-Қазақстанская
Шығыс Қазақстан	2 037	2 051	2 105	2 108	2 109	Восточно-Қазақстанская
Астана қаласы	2 606	2 087	2 794	3 176	3 253	г.Астана
Алматы қаласы	2 864	2 856	2 826	3 156	2 890	г.Алматы
Ауыл шаруашылығы кәсіпорындары						
Сельхозпредприятия						
Қазақстан Республикасы	2 389	2 512	2 698	2 809	2 851	Республика Казахстан
Ақмола	2 184	2 198	2 336	2 310	2 544	Ақмолинская
Ақтөбе	1 657	1 537	1 529	1 532	2 043	Актюбинская
Алматы	2 771	3 050	3 477	3 548	3 860	Алматинская
Атырау	1 572	1 427	1 879	1 455	1 670	Атырауская
Батыс Қазақстан	1 411	1 295	975	1 248	1 137	Западно-Қазақстанская
Жамбыл	2 154	2 028	2 198	2 349	1 999	Жамбылская
Қарағанды	1 397	1 697	1 499	1 398	1 565	Қарағандинская
Қостанай	2 503	2 605	2 880	3 414	3 382	Қостанайская
Қызылорда	1 082	1 204	2 197	2 347	1 909	Қызылординская
Оңтүстік Қазақстан	2 409	2 433	2 564	2 448	2 097	Южно-Қазақстанская
Павлодар	2 498	2 562	2 705	2 787	2 653	Павлодарская
Солтүстік Қазақстан	2 378	2 624	2 535	2 683	2 636	Северо-Қазақстанская
Шығыс Қазақстан	2 766	2 880	3 242	2 890	2 822	Восточно-Қазақстанская
Астана қаласы	4 629	4 109	3 995	4 540	4 698	г.Астана
Алматы қаласы	4 040	4 125	4 314	5 326	4 020	г.Алматы

	2004	2005	2006	2007	2008	
Шаруа (фермер) қожалықтары						
Крестьянские (фермерские) хозяйства						
Қазақстан Республикасы	1 846	1 881	1 875	1 842	1 843	Республика Казахстан
Ақмола	2 243	2 557	2 563	2 026	2 060	Ақмолинская
Ақтөбе	1 398	1 424	1 474	1 359	1 639	Актюбинская
Алматы	2 478	2 546	2 654	2 767	2 843	Алматинская
Атырау	790	764	1 009	735	843	Атырауская
Батыс Қазақстан	1 203	1 247	1 246	1 248	1 223	Западно-Казахстанская
Жамбыл	2 350	2 707	2 535	2 510	2 493	Жамбылская
Қарағанды	1 212	1 216	1 233	1 307	1 341	Қарағандинская
Қостанай	2 467	2 433	2 427	2 446	2 219	Қостанайская
Қызылорда	407	408	394	461	638	Қызылординская
Маңғыстау	613	525	544	623	650	Маңғыстауская
Оңтүстік Қазақстан	1 458	1 465	1 466	1 642	1 744	Оңтүстік-Казахстанская
Павлодар	2 164	2 333	2 151	2 156	2 212	Павлодарская
Солтүстік Қазақстан	2 820	2 820	2 820	2 825	2 953	Северо-Казахстанская
Шығыс Қазақстан	2 160	2 148	2 102	2 049	1 953	Восточно-Казахстанская
Астана қаласы	-	-	1 382	2 364	2 745	г.Астана
Алматы қаласы	2 197	2 321	2 345	2 259	2 575	г.Алматы
Жұртшылық шаруашылығы						
Хозяйства населения						
Қазақстан Республикасы	2 114	2 131	2 181	2 216	2 273	Республика Казахстан
Ақмола	2 523	2 541	2 633	2 684	2 645	Ақмолинская
Ақтөбе	1 694	1 708	1 722	1 734	1 876	Актюбинская
Алматы	2 697	2 745	2 825	2 872	2 923	Алматинская
Атырау	1 043	1 060	1 106	1 120	1 269	Атырауская
Батыс Қазақстан	1 553	1 590	1 668	1 713	1 755	Западно-Казахстанская
Жамбыл	2 504	2 513	2 566	2 583	2 621	Жамбылская
Қарағанды	1 498	1 498	1 524	1 577	1 594	Қарағандинская
Қостанай	2 493	2 496	2 499	2 536	2 657	Қостанайская
Қызылорда	917	939	976	997	1 132	Қызылординская
Маңғыстау	654	763	764	749	724	Маңғыстауская
Оңтүстік Қазақстан	1 853	1 874	1 991	2 070	2 096	Оңтүстік-Казахстанская
Павлодар	2 436	2 473	2 426	2 427	2 428	Павлодарская
Солтүстік Қазақстан	2 810	2 813	2 829	2 840	2 944	Северо-Казахстанская
Шығыс Қазақстан	2 005	2 015	2 072	2 095	2 122	Восточно-Казахстанская
Астана қаласы	2 320	1 818	2 425	2 561	2 445	г.Астана
Алматы қаласы	2 421	2 395	2 401	2 490	2 439	г.Алматы

4.35. Бір мекиеннің орташа жылдық жұмыртқалағыштығы Средняя годовая яйценоскость кур-несушек

дана

штук

	2004	2005	2006	2007	2008	
Шаруашылықтардың барлық санаттары						
Все категории хозяйств						
Қазақстан Республикасы	187	193	193	198	208	Республика Казахстан
Ақмола	177	170	180	166	179	Ақмолинская
Ақтөбе	200	206	213	203	219	Актюбинская
Алматы	239	247	253	261	272	Алматинская
Атырау	63	58	67	65	67	Атырауская
Батыс Қазақстан	128	159	150	170	171	Западно-Казахстанская
Жамбыл	140	143	146	147	149	Жамбылская
Қарағанды	177	192	207	207	236	Қарағандинская
Қостанай	205	212	215	217	243	Қостанайская

	2004	2005	2006	2007	2008	
Қызылорда	118	118	130	137	88	Қызылординская
Маңғыстау	104	107	68	64	78	Мангистауская
Оңтүстік Қазақстан	178	176	172	193	200	Южно-Казахстанская
Павлодар	183	184	188	185	173	Павлодарская
Солтүстік Қазақстан	132	149	143	142	134	Северо-Казахстанская
Шығыс Қазақстан	206	216	218	224	224	Восточно-Казахстанская
Астана қаласы	80	71	91	91	91	г.Астана
Алматы қаласы	165	171	173	173	173	г.Алматы
Ауыл шаруашылығы кәсіпорындары						
Сельхозпредприятия						
Қазақстан Республикасы	217	226	234	239	250	Республика Казахстан
Ақмола	211	193	213	188	206	Ақмолинская
Ақтөбе	235	251	285	293	289	Актюбинская
Алматы	221	234	245	261	278	Алматинская
Батыс Қазақстан	210	218	193	234	222	Западно-Казахстанская
Жамбыл	-	-	-	-	199	Жамбылская
Қарағанды	205	234	259	273	294	Қарағандинская
Қостанай	197	206	212	214	261	Қостанайская
Қызылорда	193	173	193	238	68	Қызылординская
Оңтүстік Қазақстан	282	268	281	287	307	Южно-Казахстанская
Павлодар	225	229	243	240	209	Павлодарская
Солтүстік Қазақстан	154	195	177	173	149	Северо-Казахстанская
Шығыс Қазақстан	253	273	279	275	278	Восточно-Казахстанская
Астана қаласы	-	-	-	-	126	г. Астана
Алматы қаласы	143	215	298	240	353	г.Алматы
Шаруа (фермер) қожалықтары						
Крестьянские (фермерские) хозяйства						
Қазақстан Республикасы	152	161	187	174	170	Республика Казахстан
Ақмола	175	150	141	206	82	Ақмолинская
Ақтөбе	191	169	156	158	183	Актюбинская
Алматы	205	206	207	209	191	Алматинская
Атырау	130	46	116	115	147	Атырауская
Батыс Қазақстан	128	200	230	200	199	Западно-Казахстанская
Жамбыл	164	176	171	174	177	Жамбылская
Қарағанды	142	139	144	135	135	Қарағандинская
Қостанай	207	180	146	153	129	Қостанайская
Қызылорда	83	209	50	61	146	Қызылординская
Маңғыстау	-	-	-	116	106	Мангистауская
Оңтүстік Қазақстан	170	158	158	155	159	Южно-Казахстанская
Павлодар	137	102	139	147	137	Павлодарская
Солтүстік Қазақстан	124	120	118	117	153	Северо-Казахстанская
Шығыс Қазақстан	140	135	135	138	141	Восточно-Казахстанская
Алматы қаласы	144	148	158	162	205	г.Алматы
Жұртшылық шаруашылығы						
Хозяйства населения						
Қазақстан Республикасы	164	167	165	168	173	Республика Казахстан
Ақмола	136	140	140	141	146	Ақмолинская
Ақтөбе	183	181	174	165	184	Актюбинская
Алматы	265	267	260	262	264	Алматинская
Атырау	60	60	72	62	62	Атырауская
Батыс Қазақстан	115	118	117	126	135	Западно-Казахстанская
Жамбыл	139	142	146	146	146	Жамбылская
Қарағанды	133	135	135	115	133	Қарағандинская
Қостанай	211	216	217	220	231	Қостанайская
Қызылорда	74	77	83	87	90	Қызылординская

	2004	2005	2006	2007	2008	
Маңғыстау	104	107	68	63	77	Мангистауская
Оңтүстік Қазақстан	146	148	140	159	162	Южно-Казахстанская
Павлодар	156	154	148	148	140	Павлодарская
Солтүстік Қазақстан	123	123	123	123	124	Северо-Казахстанская
Шығыс Қазақстан	153	156	156	162	161	Восточно-Казахстанская
Астана қаласы	80	71	91	91	90	г.Астана
Алматы қаласы	165	171	172	172	172	г.Алматы

4.36. Бір қойдан жүннің орташа жылдық қырқымы Средний годовой настриг шерсти с одной овцы

килограмм нақты салмақпен

килограммов в физическом весе

	2004	2005	2006	2007	2008	
Шаруашылықтардың барлық санаттары						
Все категории хозяйств						
Қазақстан Республикасы	2,9	2,9	2,9	2,9	2,9	Республика Казахстан
Ақмола	2,8	2,7	2,6	2,6	2,5	Акмолинская
Ақтөбе	2,5	2,6	2,5	2,6	2,6	Актюбинская
Алматы	3,8	3,8	3,9	3,9	3,9	Алматинская
Атырау	2,2	2,3	2,4	2,3	2,7	Атырауская
Батыс Қазақстан	3,0	3,1	3,1	3,2	3,2	Западно-Казахстанская
Жамбыл	3,4	3,4	3,5	3,4	3,5	Жамбылская
Қарағанды	2,0	2,2	2,2	2,2	2,1	Қарагандинская
Қостанай	3,0	3,2	3,5	3,5	3,4	Қостанайская
Қызылорда	2,3	2,4	2,4	2,4	2,4	Қызылординская
Маңғыстау	1,9	1,7	1,8	1,9	1,8	Мангистауская
Оңтүстік Қазақстан	2,7	2,7	2,7	2,7	2,7	Южно-Казахстанская
Павлодар	3,1	2,9	2,6	2,4	2,8	Павлодарская
Солтүстік Қазақстан	3,4	3,4	3,4	3,4	3,4	Северо-Казахстанская
Шығыс Қазақстан	2,6	2,6	2,5	2,5	2,5	Восточно-Казахстанская
Астана қаласы	2,0	1,9	1,8	2,0	2,0	г.Астана
Алматы қаласы	2,2	2,5	2,5	2,5	2,6	г.Алматы
Ауыл шаруашылығы кәсіпорындары						
Сельхозпредприятия						
Қазақстан Республикасы	2,5	2,4	2,4	2,5	2,5	Республика Казахстан
Ақмола	1,5	2,0	1,6	1,6	1,6	Акмолинская
Ақтөбе	2,3	2,0	2,1	1,9	2,2	Актюбинская
Алматы	3,3	3,0	3,1	3,2	3,2	Алматинская
Атырау	2,3	1,8	1,8	1,9	2,7	Атырауская
Батыс Қазақстан	2,2	2,1	2,1	2,1	3,2	Западно-Казахстанская
Жамбыл	3,8	3,5	3,5	3,6	2,6	Жамбылская
Қарағанды	2,0	2,1	1,7	2,0	2,1	Қарагандинская
Қостанай	3,4	2,6	2,6	2,1	2,7	Қостанайская
Қызылорда	1,7	1,6	1,6	1,8	1,9	Қызылординская
Маңғыстау	1,5	1,6	1,7	1,7	1,8	Мангистауская
Оңтүстік Қазақстан	2,3	2,3	2,3	2,4	2,4	Южно-Казахстанская
Павлодар	2,7	1,9	2,2	2,4	2,3	Павлодарская
Солтүстік Қазақстан	1,2	1,8	2,1	2,6	2,1	Северо-Казахстанская
Шығыс Қазақстан	2,2	2,2	2,1	2,2	2,1	Восточно-Казахстанская
Астана қаласы	2,0	-	-	-	-	г.Астана
Алматы қаласы	2,0	2,0	-	-	-	г.Алматы
Шаруа (фермер) қожалықтары						
Крестьянские (фермерские) хозяйства						
Қазақстан Республикасы	2,7	2,8	2,8	2,8	2,8	Республика Казахстан
Ақмола	1,5	1,5	1,6	1,7	2,4	Акмолинская

Қазақстанның ауыл, орман және балық шаруашылығы

Жалғасы						Продолжение
	2004	2005	2006	2007	2008	
Ақтөбе	2,5	2,6	2,4	2,3	2,5	Актюбинская
Алматы	3,8	3,8	3,8	3,8	3,9	Алматинская
Атырау	1,4	2,1	2,1	1,9	2,3	Атырауская
Батыс Қазақстан	2,9	3,0	3,0	3,3	2,9	Западно-Казахстанская
Жамбыл	3,3	3,2	3,1	3,1	3,5	Жамбылская
Қарағанды	1,8	1,9	2,0	2,0	2,0	Қарағандинская
Қостанай	1,9	2,7	2,9	3,0	3,4	Қостанайская
Қызылорда	1,9	1,5	1,6	1,7	1,4	Қызылординская
Маңғыстау	2,1	1,9	1,8	1,8	1,8	Мангистауская
Оңтүстік Қазақстан	2,5	2,5	2,5	2,4	2,5	Южно-Казахстанская
Павлодар	2,8	2,5	2,5	2,2	2,7	Павлодарская
Солтүстік Қазақстан	3,4	3,4	3,5	3,5	3,5	Северо-Казахстанская
Шығыс Қазақстан	2,6	2,5	2,4	2,4	2,3	Восточно-Казахстанская
Алматы қаласы	2,7	3,1	3,2	3,4	-	г.Алматы
Жұртшылық шаруашылығы						
Хозяйства населения						
Қазақстан Республикасы	3,0	3,0	3,0	3,0	3,0	Республика Казахстан
Ақмола	2,9	2,8	2,7	2,7	2,6	Ақмолинская
Ақтөбе	2,5	2,8	2,6	2,7	2,6	Актюбинская
Алматы	3,9	3,9	4,0	3,9	3,9	Алматинская
Атырау	2,4	2,6	2,6	2,7	2,8	Атырауская
Батыс Қазақстан	3,1	3,2	3,2	3,2	3,3	Западно-Казахстанская
Жамбыл	3,4	3,5	3,5	3,5	3,6	Жамбылская
Қарағанды	2,2	2,4	2,4	2,4	2,3	Қарағандинская
Қостанай	3,0	3,3	3,5	3,6	3,4	Қостанайская
Қызылорда	2,3	2,5	2,6	2,5	2,4	Қызылординская
Маңғыстау	2,1	1,8	1,8	1,9	1,8	Мангистауская
Оңтүстік Қазақстан	2,7	2,7	2,7	2,7	2,7	Южно-Казахстанская
Павлодар	3,2	3,1	2,7	2,5	2,8	Павлодарская
Солтүстік Қазақстан	3,4	3,4	3,4	3,4	3,4	Северо-Казахстанская
Шығыс Қазақстан	2,7	2,7	2,6	2,6	2,6	Восточно-Казахстанская
Астана қаласы	2,0	1,9	1,8	2,0	2,0	г.Астана
Алматы қаласы	2,1	2,4	2,5	2,5	2,6	г.Алматы

Мал шаруашылығының негізгі өнімдерін өндіру Производство основных продуктов животноводства

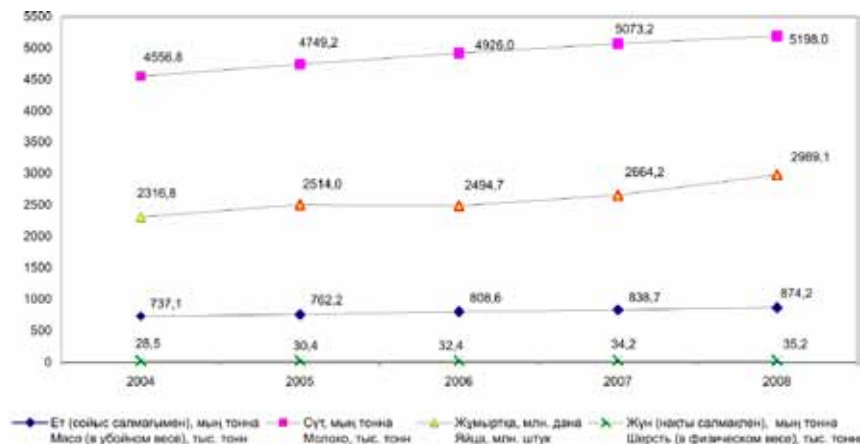

Мал шаруашылығының өнімдерінің негізгі түрлерін өндірудегі шаруашылық санаттарының үлес салмағы Удельный вес категорий хозяйств в производстве основных видов продукции животноводства

пайызбен

в процентах

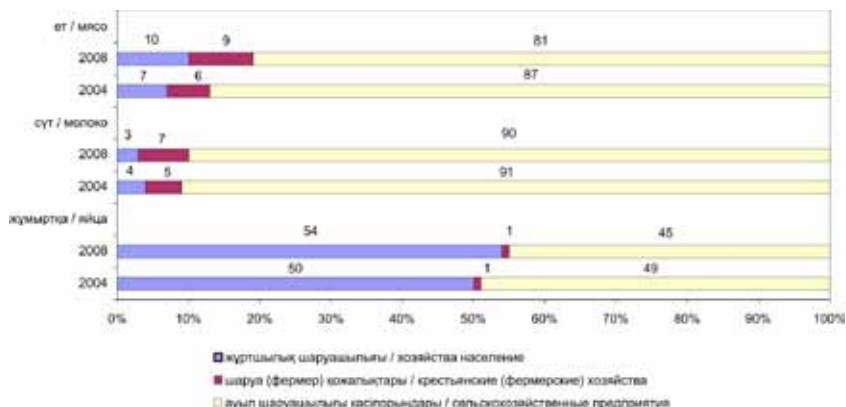

Ауыл шаруашылығының пайдалы жерінің 100 га есептегендегі мал шаруашылығының негізгі өнімдерін өндіру
Производство основных продуктов животноводства в расчете на 100 га сельскохозяйственных угодий

шаруашылықтың барлық санаттарында

во всех категориях хозяйств

Ет (тірі малдың салмағында)
Мясо (в весе живого скота)

центнер

центнеров

	2004	2005	2006	2007	2008	
Қазақстан Республикасы	16,8	17,6	18,5	18,5	18,8	Республика Казахстан
Ақмола	10,6	10,7	11,0	10,8	10,5	Ақмолинская
Ақтөбе	12,1	12,4	12,3	12,7	13,5	Актюбинская
Алматы	28,0	29,8	34,3	35,0	36,1	Алматинская
Атырау	18,2	18,4	19,6	20,3	20,9	Атырауская
Батыс Қазақстан	18,3	19,7	20,1	19,9	20,1	Западно-Казахстанская
Жамбыл	13,5	17,0	18,6	19,5	19,7	Жамбылская
Қарағанды	9,6	10,7	11,7	11,9	12,3	Қарағандинская
Қостанай	27,6	28,3	27,8	27,9	28,1	Қостанайская
Қызылорда	9,1	10,2	12,0	12,0	13,9	Қызылординская
Маңғыстау	1,4	1,4	1,4	1,4	1,4	Мангистауская
Оңтүстік Қазақстан	30,4	31,6	33,0	32,7	34,3	Южно-Казахстанская
Павлодар	23,2	22,6	22,5	21,3	20,3	Павлодарская
Солтүстік Қазақстан	14,3	14,8	15,2	15,3	15,8	Северо-Казахстанская
Шығыс Қазақстан	31,7	30,0	29,4	26,9	25,5	Восточно-Казахстанская
Астана қаласы	-	-	-	-	17,0	г. Астана
Алматы қаласы	-	-	-	-	443,6	г. Алматы

Сүт
Молоко

центнер

центнеров

	2004	2005	2006	2007	2008	
Қазақстан Республикасы	58,0	60,9	62,8	62,4	62,3	Республика Казахстан
Ақмола	47,4	48,0	49,4	48,2	46,9	Ақмолинская
Ақтөбе	40,2	41,3	40,0	41,3	42,2	Актюбинская
Алматы	84,8	90,0	96,9	97,6	95,7	Алматинская
Атырау	21,5	22,1	23,4	24,5	25,4	Атырауская
Батыс Қазақстан	58,3	62,0	62,5	62,3	61,8	Западно-Казахстанская
Жамбыл	43,3	54,6	58,9	61,0	61,1	Жамбылская
Қарағанды	28,0	30,5	32,2	32,3	33,3	Қарағандинская
Қостанай	70,0	72,6	72,6	73,9	74,8	Қостанайская
Қызылорда	20,9	23,1	28,2	28,4	33,4	Қызылординская
Маңғыстау	0,8	0,8	0,9	0,9	1,0	Мангистауская
Оңтүстік Қазақстан	114,8	120,0	128,7	129,7	137,1	Южно-Казахстанская
Павлодар	113,4	109,5	108,2	99,6	93,6	Павлодарская
Солтүстік Қазақстан	85,6	89,8	92,9	91,6	91,8	Северо-Казахстанская
Шығыс Қазақстан	124,5	118,2	111,5	97,9	89,1	Восточно-Казахстанская
Астана қаласы	-	-	-	-	96,1	г. Астана
Алматы қаласы	-	-	-	-	3 230,7	г. Алматы

Дәнді дақылдар егістігінің 100 гектарына шаққандағы жұмыртқа Яйца на 100 га посева зерновых культур

мың дана

тысяч штук

	2004	2005	2006	2007	2008	
Қазақстан Республикасы	16,2	16,9	16,7	17,3	18,5	Республика Казахстан
Ақмола	6,1	6,3	6,2	5,4	5,5	Ақмолинская
Ақтөбе	13,4	14,9	16,0	19,2	19,9	Актюбинская
Алматы	114,3	117,6	98,3	118,3	161,2	Алматинская
Атырау	123,9	131,6	135,5	216,9	300,0	Атырауская
Батыс Қазақстан	7,8	13,6	16,3	20,0	19,6	Западно-Казахстанская
Жамбыл	23,2	22,8	25,4	28,9	33,9	Жамбылская
Қарағанды	21,0	21,9	30,9	29,4	33,6	Карагандинская
Қостанай	10,7	10,1	9,9	9,7	9,8	Костанайская
Қызылорда	40,9	42,4	43,3	38,0	20,7	Кызылординская
Оңтүстік Қазақстан	86,5	84,5	83,2	116,1	140,3	Южно-Казахстанская
Павлодар	19,4	20,6	23,1	19,7	21,7	Павлодарская
Солтүстік Қазақстан	5,8	7,1	7,3	7,5	7,2	Северо-Казахстанская
Шығыс Қазақстан	46,1	47,9	48,4	51,2	51,9	Восточно-Казахстанская
Астана қаласы	-	-	-	-	63,5	г. Астана
Алматы қаласы	-	-	-	-	940,2	г. Алматы

2008 жылғы түрлері бойынша мал басының құрылымы Структура поголовья скота по видам в 2008 году

республика қорытындысына пайызбен

в процентах к итогу по республике

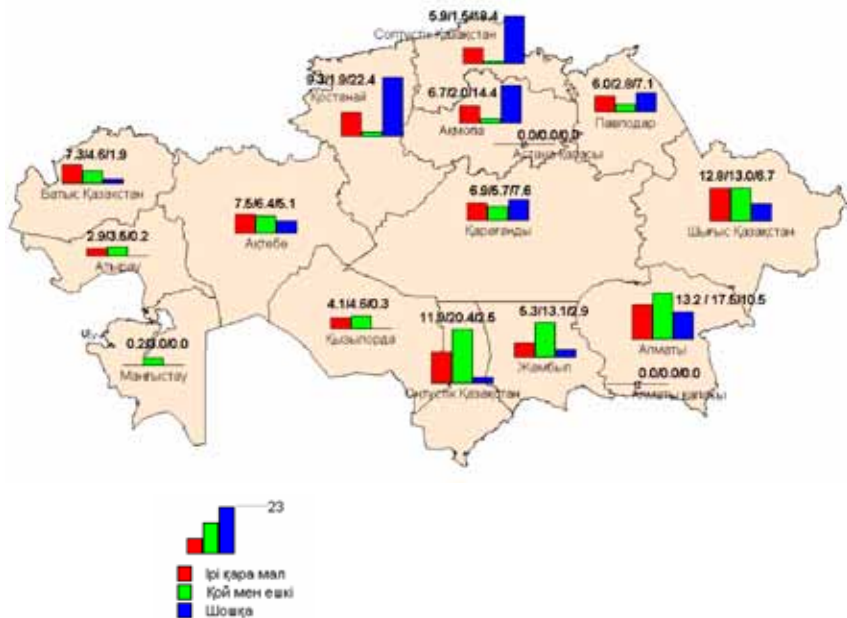

5. Ауыл шаруашылығы өнімдерінің негізгі түрлерінің ресурстары және оларды пайдалану

Ресурсы и использование основных видов сельскохозяйственной продукции

5.1. Астық Зерно

мың тонна						тыс. тонн
	2004	2005	2006	2007	2008	
I. РЕСУРСТАР						I. РЕСУРСЫ
Жыл басына						Запасы на начало
қорлар	11 894,5	10 840,5	10 178,4	11 246,5	13 154,8	года
Ұқсатудан кейінгі						Производство в весе
салмақта өндіру	12 374,2	13 781,4	16 511,5	20 137,8	15 578,2	после доработки
Импорт ¹⁾	16,0	35,6	63,5	70,6	119,9	Импорт ¹⁾
Ресурстар,						барлығы
24 284,7	24 657,5	26 753,4	31 454,9	28 852,9	28 852,9	Итого ресурсов
II. ПАЙДАЛАНУ						II. ИСПОЛЬЗОВАНИЕ
Өндірістік						Производ-ственное
тұтынуға	5 627,7	5 830,9	5 937,3	6 173,8	6 538,4	потребление
соның ішінде:						в том числе:
мал азығына	3 178,2	3 277,0	3 396,0	3 530,3	3 647,7	на корм
тұқымға	2 449,5	2 553,9	2 541,3	2 643,5	2 890,7	на семена
Азық-түлік						Переработано на
мақсатына						продоволь-ственные
арналып қайта						цели
өңделген	3 402,4	4 292,3	4 441,5	4 091,8	4 466,1	Прочее
Өзге де өндірістік						промышленное
қолдануға	421,8	425,1	489,9	496,8	448,4	использование
Ысырап	792,5	599,0	635,5	409,2	784,4 ²⁾	Потери
Экспорт ¹⁾	2 933,4	2 021,8	3 711,4	6 838,9	5 654,7	Экспорт ¹⁾
Жеке тұтынуға	266,4	282,4	291,3	289,6	296,1	Личное потребление
Жыл аяғына						
қорлар	10840,5	10 178,4	11 246,5	13 154,8	10 664,8	Запасы на конец года

¹⁾ Осы жерде және одан әрі Қазақстан Республикасы Қаржы министрлігі Кедендік бақылау агенттігінің деректері келтірілген.

Здесь и далее приведены данные Агентства таможенного контроля Министерства Финансов Республики Казахстан.

²⁾ АШМ деректерін есепке алғандағы (астықтың қолда бары инвентаризациясының қорытындылары бойынша).

С учетом данных МСХ (по итогам инвентаризации наличия зерна).

5.2. Қайта өңделген астық өнімдері Продукты переработки зерна

мың тонна						тыс. тонн
	2004	2005	2006	2007	2008	
I. РЕСУРСТАР						I. РЕСУРСЫ
Жыл басына						Запасы на начало
қорлар	707,5	880,1	648,1	456,4	1 011,8	года
Өндіріс	2 623,4	2 860,5	2 963,2	3 956,5	3 516,8	Производство

Жалғасы

Продолжение

	2004	2005	2006	2007	2008	
Импорт	55,8	16,9	25,6	28,9	27,1	Импорт
Ресурстар, барлығы	3 386,7	3 757,5	3 636,9	4 418,0	4 555,7	Итого ресурсов
II. ПАЙДАЛАНУ						II. ИСПОЛЬЗОВАНИЕ
Мал азығына						Производственное
өндірістік тұтынуға	210,3	320,5	332,2	345,1	355,5	потребление на корм
Ысырап	21,0	23,3	22,5	27,7	24,6	Потери
Экспорт	547,9	950,1	1 126,7	1 500,3	1 805,9	Экспорт
Жеке тұтынуға	1 727,4	1 815,5	1 699,1	1 556,9	1 594,4	Личное потребление
Жыл аяғына қорлар	880,1	648,1	456,4	1 011,8	775,3	Запасы на конец года

5.3. Картоп Картофель

мың тонна

тыс. тонн

	2004	2005	2006	2007	2008	
I. РЕСУРСТАР						I. РЕСУРСЫ
Жыл басына						
қорлар	1 491,0	1 442,1	1 493,1	1 403,0	1 345,0	Запасы на начало года
Өндіріс	2 260,7	2 520,8	2 361,6	2 414,8	2 354,4	Производство
Импорт	19,4	10,3	34,9	77,0	64,9	Импорт
Ресурстар, барлығы	3 771,1	3 973,2	3 890,4	3 894,8	3 764,3	Итого ресурсов
II. ПАЙДАЛАНУ						II. ИСПОЛЬЗОВАНИЕ
Өндірістік тұтынуға	562,2	571,1	565,9	565,9	573,9	Производственное
оның ішінде:						потребление
мал азығына	237,0	244,5	252,2	260,5	263,7	в том числе:
егу мақсатына	325,2	326,6	313,7	305,4	310,2	на корм
Азық-түлік мақсатына арналып қайта өңделген	-	-	-	4,7	5,1	на посевные цели
Ысырап	218,7	230,4	225,6	230,7	214,6	Переработано на продовольственные цели
Экспорт	0,9	0,4	0,1	0,2	0,8	Потери
Жеке тұтынуға	1 547,2	1 677,4	1 695,7	1 748,3	1 712,2	Экспорт
Жыл аяғына қорлар	1 442,1	1 493,9	1 403,0	1 345,0	1 257,7	Личное потребление
						Запасы на конец года

5.4. Қант қызылшасы Сахарная свекла

мың тонна

тыс. тонн

	2004	2005	2006	2007	2008	
I. РЕСУРСТАР						I. РЕСУРСЫ
Өндіріс	397,9	310,8	339,0	309,4	130,2	Производство
Импорт	41,2	1,5	-	0,0	0,0	Импорт
Ресурстар, барлығы	439,1	312,3	33,0	309,4	130,2	Итого ресурсов
II. ПАЙДАЛАНУ						II. ИСПОЛЬЗОВАНИЕ
Мал азығына өндірістік тұтынуға	13,2	9,4	10,2	10,3	3,9	Производственное
Азық-түлік мақсатына арналып қайта өңделген	417,6	297	322,4	292,6	123,8	потребление на корм
						Переработано на продовольственные цели

Жалғасы	Продолжение					
	2004	2005	2006	2007	2008	
Ысырап	8,3	5,9	6,4	6,5	2,5	Потери
Экспорт	0,0	0,0	-	-	-	Экспорт

5.5. Күнбағыс тұқымдары Семена подсолнечника

мың тонна	тыс. тонн					
	2004	2005	2006	2007	2008	
I. РЕСУРСТАР						I. РЕСУРСЫ
Жыл басына қорлар	98,0	101,1	161,7	158,7	63,2	Запасы на начало года
Өндіріс	256,6	267,4	268,0	205,8	185,7	Производство
Импорт	24,2	32,4	59,9	62,9	25,8	Импорт
Ресурстар, барлығы	387,8	400,9	489,6	427,4	274,7	Итого ресурсов
II. ПАЙДАЛАНУ						II. ИСПОЛЬЗОВАНИЕ
Өндірістік тұтынуға оның ішінде:	13,2	13,6	16,6	10,7	16,1	Производственное потребление
мал азығына	2,3	2,4	2,9	2,2	1,6	в том числе: на корм
тұқымға	10,9	11,2	13,7	8,5	14,5	на семена
Азық-түлік мақсатына арналып қайта өңделген	256,3	210,1	295,2	333,7	170,6	Переработано на продовольственные цели
Ысырап	5,4	5,6	6,9	5,1	4,3	Потери
Экспорт	2,1	0,5	2,2	4,3	0,3	Экспорт
Жеке тұтынуға	9,7	9,4	10,0	10,4	10,9	Личное потребление
Жыл аяғына қорлар	101,1	161,7	158,7	63,2	72,5	Запасы на конец года

5.6. Көкөніс және бақша дақылдар Овощи и бахчевые культуры

мың тонна	тыс. тонн					
	2004	2005	2006	2007	2008	
I. РЕСУРСТАР						I. РЕСУРСЫ
Жыл басына қорлар	1 560,0	1 503,4	1 198,8	1 078,3	764,5	Запасы на начало года
Өндіріс	2 726,3	2 852,5	2 756,6	2 858,2	3 149,6	Производство
Импорт	80,8	10,0	29,2	62,3	126,3	Импорт
Ресурстар, барлығы	4 367,1	4 365,9	3 984,6	3 998,8	4 040,4	Итого ресурсов
II. ПАЙДАЛАНУ						II. ИСПОЛЬЗОВАНИЕ
Өндірістік тұтынуға оның ішінде:	59,2	83,6	93,4	89,0	96,5	Производственное потребление
мал азығына	44,6	56,7	58,8	60,9	68,9	в том числе: на корм
егу мақсатына	14,6	26,9	34,6	28,1	27,6	на посевные цели
Ысырап	262,0	262,0	239,1	262,5	292,4	Потери
Экспорт	281,4	150,7	150,6	252,4	282,3	Экспорт
Жеке тұтынуға	2 261,1	2 670,7	2 423,3	2 630,4	3 113,9	Личное потребление
Жыл аяғына қорлар	1 503,4	1 198,8	1 078,3	764,5	255,3	Запасы на конец года

5.7. Жемістер, жидектер, жүзім Фрукты, ягоды, виноград

мың тонна						тыс. тонн
	2004	2005	2006	2007	2008	
I. РЕСУРСТАР						I. РЕСУРСЫ
Жыл басына қорлар	30,2	71,0	30,2	27,7	29,9	Запасы на начало года
Өндіріс	292,5	296,1	228,6	205,1	176,0	Производство
Импорт	104,6	51,1	95,9	111,8	204,0	Импорт
Ресурстар, барлығы	427,3	418,2	354,7	344,6	409,9	Итого ресурсов
II. ПАЙДАЛАНУ						II. ИСПОЛЬЗОВАНИЕ
Азық-түлік мақсатына арналып қайта өңделген	40,4	39,7	33,7	38,9	41,0	Переработано на продовольственные цели
Ысырап	18,8	19,7	16,7	15,2	19,3	Потери
Экспорт	44,6	117,2	55,8	26,1	12,4	Экспорт
Жеке тұтынуға	252,5	211,5	220,8	234,6	279,6	Личное потребление
Жыл аяғына қорлар	71,0	30,2	27,7	29,9	57,6	Запасы на конец года

5.8. Ет және етке қайта есептелгендегі ет өнімдері Мясо и мясопродукты в пересчете на мясо

мың тонна						тыс. тонн
	2004	2005	2006	2007	2008	
I. РЕСУРСТАР						I. РЕСУРСЫ
Жыл басына қорлар	76,9	80,9	76,2	80,7	103,6	Запасы на начало года
Өндіріс	737,1	762,2	808,6	838,7	874,2	Производство (в убойном весе)
Импорт	106,4	137,9	191,5	217,6	214,3	Импорт
Ресурстар, барлығы	920,4	981	1 076,3	1 137,0	1 192,1	Итого ресурсов
II. ПАЙДАЛАНУ						II. ИСПОЛЬЗОВАНИЕ
Мал азығына өндірістік тұтынуға	5,5	5,9	6,5	6,6	7,2	Производственное потребление на корм
Азық-түлік мақсатына арналып қайта өңделген	4,6	4,9	5,4	5,5	6,0	Прочее промышленное использование
Ысырап	12,0	12,8	14,0	14,3	15,5	Потери
Экспорт	1,5	0,7	0,2	3,0	3,0	Экспорт
Жеке тұтынуға	815,9	880,6	969,6	1 004,1	1 015,9	Личное потребление
Жыл аяғына қорлар	80,9	76,2	80,7	103,6	144,6	Запасы на конец года

5.9. Сүт және сүт өнімдері Молоко и молочные продукты

мың тонна						тыс. тонн
	2004	2005	2006	2007	2008	
I. РЕСУРСТАР						I. РЕСУРСЫ
Жыл басына қорлар	449,0	714,4	630,9	699,3	1 216,1	Запасы на начало года
Өндіріс	4 556,8	4 749,2	4 926,0	5 073,2	5 198,0	Производство
Импорт	449,9	431,9	472,6	764,2	860,1	Импорт
Ресурстар, барлығы	5 455,7	5 895,5	6 029,5	6 536,7	7 274,2	Итого ресурсов
II. ПАЙДАЛАНУ						II. ИСПОЛЬЗОВАНИЕ
Мал азығына өндірістік тұтынуға	579,8	587,5	596,9	601,5	644,2	Производственное потребление на корм

Жалғасы

Продолжение

	2004	2005	2006	2007	2008	
Азық-түлік мақсатына арналып қайта өңделген	0,5	0,6	0,6	0,6	0,7	Прочее промышленное использование
Ысырап	27,3	29,5	30,1	30,4	36,4	Потери
Экспорт	41,7	62,0	36,0	40,2	23,0	Экспорт
Жеке тұтынуға	4 092,5	4 585,1	4 666,6	4 647,8	4 806,9	Личное потребление
Жыл аяғына қорлар	714,4	630,9	699,3	1 216,1	1 763,0	Запасы на конец года

5.10. Жұмыртқа және жұмыртқа өнімдері Яйца и яйцепродукты

млн. дана

млн. штук

	2004	2005	2006	2007	2008	
I. РЕСУРСТАР						I. РЕСУРСЫ
Жыл басына қорлар	130,7	214,1	206,9	207,1	63,5	Запасы на начало года
Өндіріс	2 316,8	2 514,0	2 494,7	2 664,2	2 969,1	Производство
Импорт	177,9	79,8	171,4	26,0	33,3	Импорт
Ресурстар, барлығы	2 625,4	2 807,9	2 873,0	2 897,3	3 065,9	Итого ресурсов
II. ПАЙДАЛАНУ						II. ИСПОЛЬЗОВАНИЕ
Өндірістік тұтынуға соның ішінде:	152,7	160,7	198,6	207,3	209,3	Производственное потребление
мал азығына	57,8	61,8	63,2	66,6	67,4	в том числе:
инкубацияға	94,9	98,9	135,4	140,7	141,9	на корм
Азық-түлік мақсатына арналып қайта өңделген	-	-	-	4,6	3,9	на инкубацию
Ысырап	23,6	25,3	25,9	26,8	27,6	Переработано на продовольственные цели
Экспорт	1,2	0,1	0,0	0,0	0,0	Потери
Жеке тұтынуға	2 233,8	2 414,9	2 441,4	2 595,1	2 708,0	Экспорт
Жыл аяғына қорлар	214,1	206,9	207,1	63,5	117,1	Личное потребление
						Запасы на конец года

5.11. Өсімдік майы және майға қайта есептегендегі құрамында май бар өнімдері Растительное масло и маслосодержащие продукты в пересчете на масло

мың тонна

тыс. тонн

	2004	2005	2006	2007	2008	
I. РЕСУРСТАР						I. РЕСУРСЫ
Жыл басына қорлар	59,6	87,3	85,9	106,8	85,7	Запасы на начало года
Өндіріс	159,0	167,5	211,5	237,3	188,9	Производство
Импорт	59,6	77,7	67,8	101,6	159,0	Импорт
Ресурстар, барлығы	278,2	332,5	365,2	445,6	433,6	Итого ресурсов
II. ПАЙДАЛАНУ						II. ИСПОЛЬЗОВАНИЕ
Экспорт	9,7	7,2	14,8	21,2	13,3	Экспорт
Жеке тұтынуға	181,2	239,4	243,6	338,7	367,2	Личное потребление
Жыл аяғына қорлар	87,3	85,9	106,8	85,7	53,1	Запасы на конец года

5.12. Балық және балық өнімдері

Рыба и рыбопродукты

мың тонна	2004	2005	2006	2007	2008	тыс. тонн
I. РЕСУРСТАР						I. РЕСУРСЫ
Жыл басына қорлар	13,9	26,1	38,0	42,0	52,9	Запасы на начало года
Өндіріс	48,3	38,4	36,2	41,6	46,2	Производство
Импорт	40,1	41,9	44,1	59,6	78,0	Импорт
Ресурстар, барлығы	102,3	106,4	118,3	143,2	177,1	Итого ресурсов
II. ПАЙДАЛАНУ						II. ИСПОЛЬЗОВАНИЕ
Мал азығына өндірістік тұтынуға	1,7	1,6	1,4	1,6	3,0	Производственное потребление на корм
Экспорт	26,8	33,2	32,5	36,6	44,0	Экспорт
Жеке тұтынуға	58,4	33,6	42,4	52,1	72,5	Личное потребление
Жыл аяғына қорлар	15,4	38,0	42,0	52,9	57,6	Запасы на конец года

6. Негізгі тамақ өнімдерін өндіру және тұтыну Производство и потребление основных продуктов питания

6.1. Қазақстан Республикасы бойынша халықтың жан басына шаққандағы ауыл шаруашылығының негізгі өнімдерін өндіру Производство основных продуктов сельского хозяйства в расчете на душу населения по Республике Казахстан

килограмм	2004	2005	2006	2007	2008	килограммов
Дән*	824	910	1079	1301	994	Зерно*
Картоп	151	166	154	156	150	Картофель
Көкөніс	137	143	134	142	145	Овоши
Бақша дақылдары	44	45	45	43	55	Бахчи
Ет	49	51	53	54	56	Мясо
Сүт	304	314	322	328	332	Молоко
Жұмыртқа (дана)	154	166	162	172	191	Яйца (штук)

* Ұқсатудан кейінгі салмақта.
В весе после доработки.

6.2. Үй шаруашылықтарын зерттеу деректері бойынша халықтың жан басына шаққандағы азық-түлік өнімдерін тұтыну* Потребление продуктов питания на душу населения по данным обследований домашних хозяйств*

Ет және ет өнімдері Мясо и мясопродукты

килограмм	2004	2005	2006	2007	2008	килограммов
Қазақстан Республикасы	40	40	44	49	49	Республика Казахстан
Ақмола	41	39	42	47	48	Акмолинская
Ақтөбе	44	43	47	43	45	Актюбинская
Алматы	37	39	40	49	43	Алматинская
Атырау	44	41	57	59	62	Атырауская
Батыс Қазақстан	41	40	43	46	50	Западно-Казахстанская
Жамбыл	32	31	36	53	54	Жамбылская
Қарағанды	43	41	42	50	51	Карагандинская
Қостанай	35	34	44	54	51	Костанайская
Қызылорда	28	29	30	31	35	Кызылординская
Маңғыстау	51	47	42	45	35	Мангистауская
Оңтүстік Қазақстан	28	31	40	39	38	Южно-Казахстанская
Павлодар	41	40	49	50	49	Павлодарская
Солтүстік Қазақстан	42	42	44	52	51	Северо-Казахстанская
Шығыс Қазақстан	45	47	52	55	60	Восточно-Казахстанская
Астана қаласы	58	58	58	60	58	г.Астана
Алматы қаласы	56	57	55	58	56	г.Алматы

Сүт және сүт өнімдері Молоко и молочные продукты

килограмм						килограммов
	2004	2005	2006	2007	2008	
Қазақстан Республикасы	190	189	205	208	204	Республика Казахстан
Ақмола	195	195	197	198	211	Ақмолинская
Ақтөбе	191	183	213	204	214	Актюбинская
Алматы	195	212	205	212	197	Алматинская
Атырау	197	208	220	214	185	Атырауская
Батыс Қазақстан	231	212	211	230	232	Западно-Казахстанская
Жамбыл	174	162	188	222	241	Жамбылская
Қарағанды	177	173	189	202	209	Қарағандинская
Қостанай	181	184	196	203	202	Қостанайская
Қызылорда	171	171	175	174	179	Қызылординская
Маңғыстау	237	209	181	180	124	Мангистауская
Оңтүстік Қазақстан	144	140	183	167	171	Южно-Казахстанская
Павлодар	198	195	231	227	216	Павлодарская
Солтүстік Қазақстан	183	187	197	202	209	Северо-Казахстанская
Шығыс Қазақстан	233	239	247	237	230	Восточно-Казахстанская
Астана қаласы	199	210	231	219	226	г.Астана
Алматы қаласы	214	216	217	219	210	г.Алматы

Жұмыртқа Яйца

дана						штук
	2004	2005	2006	2007	2008	
Қазақстан Республикасы	106	108	114	121	120	Республика Казахстан
Ақмола	133	133	132	140	138	Ақмолинская
Ақтөбе	102	99	105	114	115	Актюбинская
Алматы	92	94	79	92	90	Алматинская
Атырау	64	63	71	90	82	Атырауская
Батыс Қазақстан	125	120	106	117	100	Западно-Казахстанская
Жамбыл	85	73	97	124	128	Жамбылская
Қарағанды	118	123	132	147	155	Қарағандинская
Қостанай	118	128	143	163	163	Қостанайская
Қызылорда	51	57	70	72	65	Қызылординская
Маңғыстау	100	98	96	96	68	Мангистауская
Оңтүстік Қазақстан	68	75	83	82	84	Южно-Казахстанская
Павлодар	105	113	116	107	106	Павлодарская
Солтүстік Қазақстан	162	177	212	199	208	Северо-Казахстанская
Шығыс Қазақстан	122	115	117	120	129	Восточно-Казахстанская
Астана қаласы	133	146	143	147	147	г.Астана
Алматы қаласы	144	143	151	152	144	г.Алматы

Нан және нан өнімдері Хлеб и хлебпродукты

килограмм						килограммов
	2004	2005	2006	2007	2008	
Қазақстан Республикасы	116	114	124	122	122	Республика Казахстан
Ақмола	114	112	112	113	119	Ақмолинская
Ақтөбе	112	104	121	122	120	Актюбинская
Алматы	141	147	166	141	141	Алматинская
Атырау	110	101	108	106	103	Атырауская
Батыс Қазақстан	105	105	121	125	119	Западно-Казахстанская

Қазақстанның ауыл, орман және балық шаруашылығы

Жалғасы

Продолжение

	2004	2005	2006	2007	2008	
Жамбыл	116	107	117	135	129	Жамбылская
Қарағанды	105	103	107	105	107	Қарағандинская
Қостанай	107	102	107	105	109	Қостанайская
Қызылорда	139	140	175	170	164	Қызылординская
Маңғыстау	100	106	95	100	100	Мангистауская
Оңтүстік Қазақстан	133	136	157	158	162	Южно-Қазақстанская
Павлодар	108	101	107	104	101	Павлодарская
Солтүстік Қазақстан	109	108	108	113	114	Северо-Қазақстанская
Шығыс Қазақстан	112	112	124	118	119	Восточно-Қазақстанская
Астана қаласы	93	91	88	88	87	г.Астана
Алматы қаласы	97	92	86	87	88	г.Алматы

**Картоп
Картофель**

килограмм

килограммов

	2004	2005	2006	2007	2008	
Қазақстан Республикасы	49	47	45	45	45	Республика Казахстан
Ақмола	60	57	52	47	49	Ақмолинская
Ақтөбе	46	43	38	36	40	Ақтөбинская
Алматы	49	52	41	48	42	Алматынская
Атырау	39	34	39	33	36	Атырауская
Батыс Қазақстан	43	39	38	40	42	Западно-Қазақстанская
Жамбыл	41	36	36	50	52	Жамбылская
Қарағанды	49	46	43	49	51	Қарағандинская
Қостанай	51	49	53	50	50	Қостанайская
Қызылорда	31	32	29	25	25	Қызылординская
Маңғыстау	63	48	42	45	36	Мангистауская
Оңтүстік Қазақстан	38	38	45	38	37	Южно-Қазақстанская
Павлодар	58	51	49	44	40	Павлодарская
Солтүстік Қазақстан	72	71	70	72	73	Северо-Қазақстанская
Шығыс Қазақстан	61	60	61	57	56	Восточно-Қазақстанская
Астана қаласы	45	40	34	42	40	г.Астана
Алматы қаласы	50	44	41	41	42	г.Алматы

**Көкөніс және бақша өнімдері
Овощи и бахчевые**

килограмм

килограммов

	2004	2005	2006	2007	2008	
Қазақстан Республикасы	71	71	72	73	73	Республика Казахстан
Ақмола	61	59	54	55	60	Ақмолинская
Ақтөбе	64	58	59	61	65	Ақтөбинская
Алматы	79	76	77	82	74	Алматынская
Атырау	52	48	58	63	70	Атырауская
Батыс Қазақстан	70	66	71	70	72	Западно-Қазақстанская
Жамбыл	76	71	74	80	79	Жамбылская
Қарағанды	67	66	60	68	76	Қарағандинская
Қостанай	58	62	67	71	74	Қостанайская
Қызылорда	54	61	65	56	56	Қызылординская
Маңғыстау	98	79	70	71	50	Мангистауская
Оңтүстік Қазақстан	73	88	92	82	73	Южно-Қазақстанская
Павлодар	59	58	60	60	56	Павлодарская
Солтүстік Қазақстан	70	70	64	69	76	Северо-Қазақстанская
Шығыс Қазақстан	77	75	76	70	72	Восточно-Қазақстанская

Жалғасы

Продолжение

	2004	2005	2006	2007	2008	
Астана қаласы	80	78	74	74	75	г.Астана
Алматы қаласы	96	89	79	75	78	г.Алматы

* Қоғамдық тамақтану орындарындағы тұтынусыз.
 12000 үй шаруашылығын іріктеп зерттеудің бағдарламасы бойынша деректер.
 Без потребления в местах общественного питания.
 Данные по программе выборочного обследования 12000 домашних хозяйств.

7. Аңшылық және аулау, осы салаларда қызметтер көрсету

Охота и отлов, оказание услуг в этих областях

7.1. Аңшылық шаруашылығы бойынша негізгі көрсеткіштер

Основные показатели по охотничьему хозяйству

	2004	2005	2006	2007	2008	
Аңшылық шаруашылығы өнімінің (жұмыстар мен қызметтердің) ағымдағы бағалардағы көлемі, млн. теңге	547 413	494 680	965 669	1 068 054	1 286 545	Объем продукции (работ, услуг) в охотничьем хозяйстве в текущих ценах, млн. тенге
соның ішінде:						в том числе:
аңшылық өнімі, тұяқтыларды, терісі бағалы аңдарды, жабайы қанатты құстарды өсіру аңшылықпен, тұяқтыларды, терісі бағалы аңдарды, жабайы қанатты құстарды өсірумен байланысты қызметтер	423 770	422 183	845 995	914 068	1 118 073	продукция охоты, разведения копытных, зверей пушных, пернатой дичи
	81 808	72 497	119 674	153 986	168 472	услуги связанные с охотой, разведением копытных, зверей пушных, пернатой дичи
Аңшылық шаруашылығы өнімінің (жұмыстардың, қызметтердің) нақты көлем индексі, өткен жылға %-бен	121,9	102,1	118,2	102,3	104,5	Индекс физического объема продукции (работ, услуг) в охотничьем хозяйстве, в % к предыдущему году
Аңшылық алқаптардың жалпы аумағы, мың га	241 041	240 362	253 382	238 140	248 428	Общая площадь охотничьих угодий, тыс. га

Жалғасы	2004	2005	2006	2007	2008	Продолжение
Аңдар мен жабайы қанатты құстардың саны, бас						Численность животных и пернатой дичи, голов:
тұяқтылар	116 942	125 396	138 535	161 306	168 299	копытные
терісі бағалы аңдар қанатты жабайы құстар	4 061 677	4 910 790	4 714 127	5 045 030	4 851 622	пушные звери
	23 729 482	41 000 490	41 603 718	37 342 228	34 487 652	пернатая дичь
Атылғаны, ауланғаны, бас						Отстрелено, отловлено, голов:
тұяқтылар	1 685	1 879	2 958	4 365	4 504	копытные
терісі бағалы аңдар қанатты жабайы құстар	118 934	128 162	179 183	238 841	197 155	пушные звери
	519 189	606 345	863 483	1 092 124	1 071 878	пернатая дичь

7.2. Аңшылық шаруашылығындағы өнім (жұмыстар, қызметтер) көлемі

Объем продукции (работ, услуг) в охотничьем хозяйстве

ағымдағы бағаларда, млн. теңге	в текущих ценах, млн. тенге					
	2004	2005	2006	2007	2008	
Қазақстан Республикасы	547 413	494 680	965 669	1 068 054	1 286 545	Республика Казахстан
Ақмола	130 057	133 718	252 246	213 955	186 725	Акмолинская
Ақтөбе	3 472	15 202	24 556	20 235	20 481	Актюбинская
Алматы	112 746	38 709	160 532	235 658	218 293	Алматинская
Атырау	2 585	3 918	7 927	9 344	7 697	Атырауская
Батыс Қазақстан	18 348	13 217	18 908	12 693	30 559	Западно-Казахстанская
Жамбыл	6 438	7 360	14 232	13 495	12 102	Жамбылская
Қарағанды	19 237	20 547	38 563	47 377	64 141	Карагандинская
Қостанай	15 588	22 696	44 554	51 166	75 986	Костанайская
Қызылорда	3 713	906	2 833	2 635	1 766	Кызылординская
Маңғыстау	-	-	197	254	322	Мангистауская
Оңтүстік Қазақстан	13 908	11 234	55 521	59 460	25 962	Южно-Казахстанская
Павлодар	4 505	9 070	16 781	27 044	34 116	Павлодарская
Солтүстік Қазақстан	9 846	12 518	33 634	35 672	41 658	Северо-Казахстанская
Шығыс Қазақстан	34 587	32 808	61 321	74 084	69 974	Восточно-Казахстанская
Астана қаласы	16 356	11 234	-	-	-	г.Астана
Алматы қаласы	156 027	172 777	233 864	264 982	496 762	г.Алматы

7.3. Тұяқты жануарлардың жалпы саны Общая численность копытных животных

бас						голов
	2004	2005	2006	2007	2008	
Қазақстан Республикасы	116 942	125 396	138 535	161 306	168 299	Республика Казахстан
Ақмола	9 698	13 061	16 181	17 457	17 624	Ақмолинская
Ақтөбе	1 862	1 862	3 531	3 531	3 578	Актюбинская
Алматы	34 080	25 875	14 532	32 167	34 134	Алматинская
Атырау	347	617	610	651	566	Атырауская
Батыс						Западно-
Қазақстан	12 565	12 690	16 699	20 809	4 286	Казахстанская
Жамбыл	3 450	3 967	2 603	2 564	2 290	Жамбылская
Қарағанды	9 785	14 417	23 481	31 236	5 653	Қарағандинская
Қостанай	4 573	7 628	6 347	7 499	8 521	Қостанайская
Қызылорда	2 244	2 605	1 930	1 320	936	Қызылординская
Маңғыстау	15 000	19 700	17 800	16 400	-	Мангистауская
Оңтүстік						Южно-
Қазақстан	5 740	4 184	5 095	4 994	4 319	Казахстанская
Павлодар	1 780	2 744	3 153	2 657	2 044	Павлодарская
Солтүстік						Северо-
Қазақстан	6 406	4 704	9 197	6 991	7 494	Казахстанская
Шығыс						Восточно-
Қазақстан	9 346	11 342	17 376	13 030	15 854	Казахстанская
Астана қаласы	66	-	-	-	-	г.Астана
Алматы қаласы	-	-	-	-	61 000	г.Алматы

7.4. Терісі бағалы аңдардың жалпы саны Общая численность пушных зверей

бас						голов
	2004	2005	2006	2007	2008	
Қазақстан Республикасы	4 061 677	4 910 790	4 714 127	5 045 030	4 851 622	Республика Казахстан
Ақмола	1 372 327	1 832 346	1 851 916	1 857 669	1 958 370	Ақмолинская
Ақтөбе	211 055	199 460	217 171	205 261	226 400	Актюбинская
Алматы	219 800	269 516	168 218	301 413	276 929	Алматинская
Атырау	6 850	4 530	7 419	8 223	9 027	Атырауская
Батыс						Западно-
Қазақстан	63 910	79 863	134 827	153 794	93 988	Казахстанская
Жамбыл	58 738	33 546	19 158	21 510	11 754	Жамбылская
Қарағанды	1 289 031	1 593 020	1 332 304	1 464 216	1 287 529	Қарағандинская
Қостанай	206 420	361 232	358 078	431 453	442 868	Қостанайская
Қызылорда	24 264	21 181	14 831	11 411	11 404	Қызылординская
Оңтүстік						Южно-
Қазақстан	123 524	67 140	58 850	58 729	59 261	Казахстанская
Павлодар	122 474	164 924	170 719	174 870	65 986	Павлодарская
Солтүстік						Северо-
Қазақстан	97 819	48 786	98 387	89 492	110 466	Казахстанская
Шығыс						Восточно-
Қазақстан	218 649	233 246	280 749	265 489	296 640	Казахстанская
Астана қаласы	44 816	-	-	-	-	г.Астана
Алматы қаласы	2 000	2 000	1 500	1 500	1 000	г.Алматы

7.5. Қанатты жабайы құстың жалпы саны Общая численность пернатой дичи

бас

голов

	2004	2005	2006	2007	2008	
Қазақстан Республикасы	23 729 482	41 000 490	41 603 718	37 342 229	34 487 652	Республика Казахстан
Ақмола	5 967 899	10 333 273	6 758 713	6 888 878	7 039 562	Ақмолинская
Ақтөбе	901 390	3 644 850	4 693 456	4 693 448	1 942 282	Актюбинская
Алматы	1 409 036	491 448	547 956	1 089 527	908 445	Алматинская
Атырау	3 540 000	2 851 800	3 501 014	3 750 000	3 550 000	Атырауская
Батыс Қазақстан	145 294	327 231	643 637	980 793	1 293 465	Западно-Казахстанская
Жамбыл	118 404	136 562	154 421	221 861	194 441	Жамбылская
Қарағанды	4 498 388	6 210 014	8 094 169	7 584 860	7 950 862	Қарағандинская
Қостанай	1 111 305	12 689 758	12 429 670	6 870 120	7 238 336	Қостанайская
Қызылорда	64 776	62 853	85 050	326 050	231 651	Қызылординская
Маңғыстау	-	2 000	-	-	-	Маңғыстауская
Оңтүстік Қазақстан	2 238 096	1 106 162	1 095 708	966 502	909 001	Южно-Казахстанская
Павлодар	1 105 717	1 156 203	1 084 470	1 352 596	782 526	Павлодарская
Солтүстік Қазақстан	855 417	620 630	983 732	911 099	1 047 361	Северо-Казахстанская
Шығыс Қазақстан	1 267 180	1 367 706	1 526 722	1 700 450	1 395 020	Восточно-Казахстанская
Астана қаласы	506 540	-	-	-	-	г.Астана
Алматы қаласы	40	-	5 000	6 045	4 700	г.Алматы

7.6. Атылған және ауланған тұяқты жануарлардың саны Численность отстреленных и отловленных копытных животных

бас

голов

	2004	2005	2006	2007	2008	
Қазақстан Республикасы	1 685	1 879	2 958	4 365	4 504	Республика Казахстан
Ақмола	307	350	605	884	924	Ақмолинская
Ақтөбе	23	32	97	149	180	Актюбинская
Алматы	393	399	350	734	605	Алматинская
Атырау	16	35	33	46	50	Атырауская
Батыс Қазақстан	-	-	102	129	155	Западно-Казахстанская
Жамбыл	19	63	176	213	225	Жамбылская
Қарағанды	163	218	279	366	390	Қарағандинская
Қостанай	90	152	257	411	561	Қостанайская
Қызылорда	22	23	36	39	35	Қызылординская
Маңғыстау	-	-	7	12	20	Маңғыстауская
Оңтүстік Қазақстан	64	41	66	98	122	Южно-Казахстанская
Павлодар	81	85	145	300	110	Павлодарская
Солтүстік Қазақстан	261	233	492	563	563	Северо-Казахстанская
Шығыс Қазақстан	243	248	313	421	564	Восточно-Казахстанская
Астана қаласы	3	-	-	-	-	г.Астана
Алматы қаласы	-	-	-	-	-	г.Алматы

7.7. Атылған және ауланған терісі бағалы аңдардың саны Численность отстреленных и отловленных пушных зверей

бас						голов
	2004	2005	2006	2007	2008	
Қазақстан						Республика
Республикасы	118 934	128 162	179 183	238 841	197 155	Казахстан
Ақмола	13 633	13 195	15 759	16 986	17 293	Ақмолинская
Ақтөбе	3 601	8 032	9 495	12 404	11 597	Актюбинская
Алматы	26 770	25 574	56 878	71 798	31 413	Алматинская
Атырау	582	408	700	1 500	1 140	Атырауская
Батыс						Западно-
Қазақстан	4 512	2 341	5 274	13 477	9 743	Казахстанская
Жамбыл	376	1 140	3 173	5 673	1 280	Жамбылская
Қарағанды	21 743	23 285	22 761	33 574	34 290	Қарагандинская
Қостанай	10 614	14 437	11 434	13 569	17 300	Қостанайская
Қызылорда	573	1 170	1 986	2 160	2 000	Қызылординская
Маңғыстау	-	-	980	1 699	1 680	Мангистауская
Оңтүстік						Южно-
Қазақстан	3 091	2 251	1 682	3 608	5 088	Казахстанская
Павлодар	4 200	9 460	11 872	22 000	10 071	Павлодарская
Солтүстік						Северо-
Қазақстан	14 633	10 816	17 201	19 356	21 580	Казахстанская
Шығыс						Восточно-
Қазақстан	12 528	14 053	18 488	19 537	31 677	Казахстанская
Астана қаласы	78	-	-	-	-	г.Астана
Алматы қаласы	2 000	2 000	1 500	1 500	1 000	г.Алматы

7.8. Атылған және ауланған қанатты жабайы құстың саны Численность отстреленной и отловленной пернатой дичи

бас						голов
	2004	2005	2006	2007	2008	
Қазақстан						Республика
Республикасы	519 189	606 345	863 483	1 092 124	1 071 878	Казахстан
Ақмола	88 392	82 099	115 387	129 666	135 451	Ақмолинская
Ақтөбе	31 430	46 090	79 690	119 276	113 340	Актюбинская
Алматы	44 261	90 823	96 659	105 796	87 565	Алматинская
Атырау	27 000	35 857	42 699	69 991	58 740	Атырауская
Батыс						Западно-
Қазақстан	12 049	5 485	33 519	40 298	42 542	Казахстанская
Жамбыл	4 041	13 369	43 119	45 097	43 003	Жамбылская
Қарағанды	78 974	108 595	87 978	115 279	144 826	Қарагандинская
Қостанай	39 736	46 944	43 631	59 313	86 963	Қостанайская
Қызылорда	5 312	1 884	6 471	7 670	7 050	Қызылординская
Маңғыстау	-	-	7 016	9 140	14 209	Мангистауская
Оңтүстік						Южно-
Қазақстан	46 117	26 950	40 029	49 081	52 490	Казахстанская
Павлодар	33 400	35 335	97 330	185 040	96 600	Павлодарская
Солтүстік						Северо-
Қазақстан	64 470	34 592	72 830	72 096	86 324	Казахстанская
Шығыс						Восточно-
Қазақстан	37 166	78 322	97 125	84 341	102 710	Казахстанская
Астана қаласы	6 841	-	-	-	-	г.Астана
Алматы қаласы	-	-	-	40	65	г.Алматы

8. Орман шаруашылығы

Лесное хозяйство

8.1. Орман шаруашылығының негізгі көрсеткіштері

Основные показатели лесного хозяйства

	2004	2005	2006	2007	2008	
Орман шаруашылығы және ағаш дайындаудың ағымдағы бағалардағы өнім (жұмыс, қызмет) көлемі, мың теңге ¹⁾	1 970 868	2 481 338	3 424 389	4 169 551	5 312 031	Объем продукции (работ, услуг) в лесоводстве и лесозаготовках в текущих ценах, тыс. тенге ¹⁾
Орман шаруашылығы және ағаш дайындаудағы нақты көлем индексі, өткен жылға %-бен	-	114,6	94,3	97,6	119,0	Индекс физического объема продукции (работ, услуг) в лесоводстве и лесозаготовках, в % к предыдущему году
Орман қорының жалпы алаңы (уақытша пайдалануға берілген орманды қоса), млн. га ²⁾	26,5	26,5	26,8	27,8	27,8	Общая площадь лесного фонда (включая леса, переданные во временное пользование), млн. га ²⁾
Орман жамылған жерлер, млн. га ²⁾	12,4	12,3	12,3	12,3	12,3	Земли, покрытые лесом, млн. га ²⁾
Аумақтың орман-тоғайлылығы, пайызбен	4,5	4,5	4,5	4,5	4,5	Лесистость территории, в процентах
Орманды қалпына келтіру -барлығы, мың га	13,4	21,7	18,9	18,4	25,8	Лесовосстановление - всего, тыс. га
Ағаш отырғызу және егу, мың га	10,4	16,7	8,1	10,6	12,9	Посадка и посев леса, тыс. га
Орманды қалпына келтіру жұмыстары жүргізілген жалпы алаңдағы егілген және отырғызылған ағаштардың үлесі, пайызбен	77,6	76,9	42,9	57,6	49,8	Доля посева и посадки леса в общей площади, на которой проводились лесовосстановительные работы, процентов
Орман шаруашылығын жүргізу, мың га	1 127	352	452	967	625	Лесоустройство, тыс. га

Жалғасы

Продолжение

	2004	2005	2006	2007	2008	
Егінді қорғайтын орман алқаптарын жасау, қолайсыз жерлерге және жайылым жерлерді қорғайтын ағашты отырғызу, мың га Жас екпе ағаштарды құнды (жоғары өнімді) екпе ағаштар санатына қосу, мың га	0,4	0,5	0,5	0,4	0,6	Создание полезацитных лесных полос, насаждений на неудобных землях и защитных насаждений на пастбищных землях, тыс. га Ввод молодых насаждений в категорию ценных лесных насаждений, тыс. га
Тамыр сүректерінің жалпы қоры, млн. текше м	375,8	375,8	375,8	375,8	380,7	Общий запас древесины на корню, млн. куб. м
Кесілетін орман алаңы, мың га Санитарлық мақсатпен кесілетін орман алаңы, мың га	39,7	41,4	47,5	48,3	73,8	Площадь вырубки леса, тыс. га Площадь санитарной вырубкой леса, тыс. га
Кесілген өтімді сүрек көлемі, мың текше м.	31,5	37,8	42,3	43,5	54,1	Объем вырубленной ликвидной древесины, тыс. куб. м

¹⁾ Дара кәсіпкерлерді қоса есептегенде.
С учетом индивидуальных предпринимателей.

²⁾ Жыл аяғына
На конец года.

8.2. Орман шаруашылығы және ағаш дайындаудағы өнім (жұмыс, қызмет) көлемі*

Объем продукции (работ, услуг) в лесоводстве и лесозаготовках*

ағымдағы бағада, мың тенге

в текущих ценах, тыс. тенге

	2004	2005	2006	2007	2008	
Қазақстан Республикасы	1 970 868	2 481 338	3 424 389	4 169 551	5 312 031	Республика Казахстан
Ақмола	109 710	99 380	108 864	112 928	409 474	Ақмолинская
Ақтөбе	3 218	4 538	18 991	175 456	262 744	Актюбинская
Алматы	25 954	73 090	92 198	64 983	174 070	Алматинская
Атырау	2 622	3 766	6 526	3 496	2 864	Атырауская
Батыс Қазақстан	12 311	9 560	31 020	33 452	17 386	Западно-Казахстанская
Жамбыл	34 835	51 250	53 897	55 235	46 340	Жамбылская
Қарағанды	1 668	3 311	68 894	19 833	55 334	Қарагандинская
Қостанай	99 688	204 998	320 037	268 061	517 652	Костанайская
Қызылорда	4 672	16 664	14 418	19 715	24 049	Қызылординская
Маңғыстау	212	-	-	-	-	Мангистауская

	2004	2005	2006	2007	2008	
Оңтүстік Қазақстан	27 875	63 692	50 649	57 797	57 342	Южно-Казахстанская
Павлодар	167 040	19 716	37 189	705 899	92 534	Павлодарская
Солтүстік Қазақстан	149 342	387 214	401 270	356 528	580 914	Северо-Казахстанская
Шығыс Қазақстан	204 184	164 738	152 698	186 609	353 369	Восточно-Казахстанская
Астана қаласы	497 617	719 898	1 181 947	1 167 802	1 708 431	г. Астана
Алматы қаласы	629 920	659 523	885 791	941 757	1 009 528	г. Алматы

* Дара кәсіпкерлерді қоса есептегенде.

С учетом индивидуальных предпринимателей.

8.3. Мемлекеттік маңызы бар ормандарды қалпына келтіру Лесовосстановление в лесах государственного значения

мың га

тыс. га

	2004	2005	2006	2007	2008	
Қазақстан Республикасы	13,4	21,7	18,9	18,4	25,8	Республика Казахстан
Ақмола	0,6	0,7	1,1	1,9	2,3	Ақмолинская
Ақтөбе	-	0,0	0,1	0,0	0,0	Актюбинская
Алматы	1,3	0,9	1,3	1,5	2,7	Алматинская
Атырау	0,2	0,2	0,1	0,1	0,1	Атырауская
Батыс Қазақстан	0,1	0,1	0,2	0,2	0,2	Западно-Казахстанская
Жамбыл	5,3	5,3	5,3	5,3	5,3	Жамбылская
Қарағанды	-	0,0	0,1	0,2	0,0	Қарагандинская
Қостанай	0,5	1,0	1,0	1,5	1,9	Костанайская
Қызылорда	-	3,6	-	-	2,8	Қызылординская
Оңтүстік Қазақстан	3,3	7,0	7,5	4,5	7,3	Южно-Казахстанская
Павлодар	1,5	2,2	1,2	2,4	2,3	Павлодарская
Солтүстік Қазақстан	0,5	0,7	0,9	0,8	0,8	Северо-Казахстанская
Шығыс Қазақстан	0,1	0,0	0,1	-	0,1	Восточно-Казахстанская

8.4. Ағаш отырғызу және егу Посадка и посев леса

мың га

тыс. га

	2004	2005	2006	2007	2008	
Қазақстан Республикасы	10,4	16,7	8,1	10,6	12,9	Республика Казахстан
Ақмола	0,3	0,4	0,7	1,0	0,9	Ақмолинская
Ақтөбе	-	0,0	0,1	-	-	Актюбинская
Алматы	1,3	-	-	-	-	Алматинская
Атырау	0,0	0,1	-	-	-	Атырауская
Батыс Қазақстан	0,1	0,1	0,2	0,2	0,2	Западно-Казахстанская
Жамбыл	5,3	5,3	-	3,0	3,0	Жамбылская
Қарағанды	-	0,0	0,0	0,1	0,0	Қарагандинская
Қостанай	0,5	0,6	0,8	1,2	1,6	Костанайская
Қызылорда	-	3,6	-	-	-	Қызылординская
Оңтүстік Қазақстан	1,2	4,1	4,5	2,3	4,5	Южно-Казахстанская
Павлодар	1,5	2,2	1,2	2,4	2,3	Павлодарская
Солтүстік Қазақстан	0,2	0,3	0,5	0,4	0,4	Северо-Казахстанская
Шығыс Қазақстан	0,0	0,0	0,1	-	-	Восточно-Казахстанская

8.5. Жас екпе ағаштарды құнды (жоғары өнімді) орман екпе ағаштары санатына қосу Ввод молодых насаждений в категорию ценных (высокопродуктивных) лесных насаждений

мың га

тыс. га

	2004	2005	2006	2007	2008	
Қазақстан Республикасы	7,3	8,7	4,9	4,9	5,8	Республика Казахстан
Ақмола	0,9	1,4	1,6	1,1	2,1	Ақмолинская
Ақтөбе	-	-	1,9	-	-	Актюбинская
Алматы	2,0	2,2	0,3	0,4	-	Алматинская
Атырау	-	-	0,0	-	-	Атырауская
Батыс Қазақстан	0,2	0,1	0,3	0,2	-	Западно-Казахстанская
Қарағанды	-	-	-	0,0	-	Қарағандинская
Қостанай	0,9	2,0	0,4	2,9	1,4	Қостанайская
Қызылорда	0,6	-	-	0,0	0,0	Қызылординская
Оңтүстік Қазақстан	2,4	2,6	0,0	-	0,0	Южно-Казахстанская
Павлодар	-	0,1	0,1	-	-	Павлодарская
Солтүстік Қазақстан	0,3	0,3	0,3	0,3	2,3	Северо-Казахстанская

8.6. Орманның табиғи жаңғыруына ықпал ету Содействие естественному возобновлению леса

мың га

тыс. га

	2004	2005	2006	2007	2008	
Қазақстан Республикасы	3,0	5,0	10,8	7,8	13,0	Республика Казахстан
Ақмола	0,3	0,2	0,4	0,9	1,4	Ақмолинская
Ақтөбе	-	-	-	0,0	0,0	Актюбинская
Алматы	-	0,9	1,3	1,5	2,7	Алматинская
Атырау	0,1	0,2	0,1	0,2	0,1	Атырауская
Батыс Қазақстан	-	0,0	-	-	-	Западно-Казахстанская
Жамбыл	-	-	5,3	2,2	2,3	Жамбылская
Қарағанды	-	-	0,1	0,0	0,0	Қарағандинская
Қостанай	-	0,3	0,2	0,3	0,3	Қостанайская
Оңтүстік Қазақстан	2,2	3,0	3,0	2,3	2,8	Южно-Казахстанская
Солтүстік Қазақстан	0,3	0,4	0,4	0,4	0,5	Северо-Казахстанская
Шығыс Қазақстан	0,1	-	-	-	0,1	Восточно-Казахстанская

8.7. 2008 жылғы Қазақстан Республикасында кесілген ағаш ауданы
Площадь вырубki леса в Республике Казахстан в 2008 году

Қазақстан Республикасы	Орманды қуту үшін кесу және өзге де барлық кесулер бойынша		одан				қайта жасақтау үшін кесу
	73 815 және одан астам рубка және прочим рубка	жас ағаштар (жарықтандыру және тазалау)	сирету	жүретін жолдарды кесу	санитарлық іріктеп кесу	жаппай санитарлық кесу	
Ақмола	16 163	22	907	213	798	1 645	1 705
Ақтөбе	358	102	68	2	111	75	449
Алматы	9 320	-	3	22	3 100	5 038	-
Атырау	330	17	66	44	203	-	-
Батыс Қазақстан	1 038	102	87	87	607	158	-
Жамбыл	18 636	-	-	-	14 931	3 705	-
Қарағанды	652	-	20	-	273	55	144
Қостанай	3 029	-	42	214	389	2 384	-
Қызылорда	9 721	-	-	-	9 721	-	-
Оңтүстік Қазақстан	2 385	-	-	-	2 265	120	-
Павлодар	2 999	7	34	101	824	1 031	1 002
Солтүстік Қазақстан	7 587	310	382	1 237	1 675	3 873	110
Шығыс Қазақстан	42	-	-	-	42	-	-
Астана қаласы	65	-	-	-	65	-	-
Алматы қаласы	1 490	5	357	157	-	971	-
Қазақстан Республикасы							
Қазақстан	73 815	565	1 966	2 074	35 004	19 055	1 705
Ақмола	16 163	22	907	213	798	1 645	449
Ақтөбе	358	102	68	2	111	75	-
Алматы	9 320	-	3	22	3 100	5 038	-
Атырау	330	17	66	44	203	-	-
Батыс Қазақстан	1 038	102	87	87	607	158	-
Жамбыл	18 636	-	-	-	14 931	3 705	-
Қарағанды	652	-	20	-	273	55	144
Қостанай	3 029	-	42	214	389	2 384	-
Қызылорда	9 721	-	-	-	9 721	-	-
Оңтүстік Қазақстан	2 385	-	-	-	2 265	120	-
Павлодар	2 999	7	34	101	824	1 031	1 002
Солтүстік Қазақстан	7 587	310	382	1 237	1 675	3 873	110
Шығыс Қазақстан	42	-	-	-	42	-	-
Астана қаласы	65	-	-	-	65	-	-
Алматы қаласы	1 490	5	357	157	-	971	-

Жалғасы	Орманды қалпына келтіру	Орманды қалпына келтіру			Орманның табиғи қалпына кайта келіптен жерлерде		Сурек тұрғындары мен бұта тұрғындардың көшеттеріге егілгені	Дайындалған ағаш тұрғындары	Продолжение	
		Лесовосстановле ние	ағаш отырғызу және егу	ағашы кесілген жерлерде	орманның табиғи қалпына кайта келіптен жерлерде					Заготовлено лесных семян, кг
					из них					
			посадка и посев леса	на вырубках	содействие естественному возобновлению леса					
Батыс Қазақстан	0,0	0,0	-	-	-	44	4 803	Западно-Казахстанская		
Жамбыл	5	3	2	2	2	24	33 727	Жамбылская		
Қарағанды	0,0	0,0	-	0,0	0,0	4	563	Қарагандинская		
Қостанай	2	2	0,0	0,0	0,0	8	1 667	Костанайская		
Қызылорда	3	-	-	-	3	-	10 885	Қызылординская		
Оңтүстік Қазақстан	7	5	0,0	0,0	3	7	24 088	Южно-Казахстанская		
Павлодар	2	2	0,0	0,0	-	12	697	Павлодарская		
Солтүстік Қазақстан	1	0,0	0,0	0,0	1	4	1 319	Северо-Казахстанская		
Шығыс Қазақстан	0,0	-	-	-	0,0	-	-	Восточно-Казахстанская		
Астана қаласы	-	-	-	-	-	34	5 173	г.Астана		
Алматы қаласы	-	-	-	-	-	151	5	г.Алматы		

8.10. Орман өрттері Лесные пожары

	2004	2005	2006	2007	2008	
Өрттер, оқиғалар саны	1 315	760	959	505	901	Число пожаров, случаев
Өрт жүрген орман алқабы, га	59 570	14 551	21 900	67 398	7 727	Лесная площадь, пройденная пожарами, га
Орман өртінен келтірілген зиян, ағымдағы бағада, млн. теңге	137,1	724,1	387,3	501,9	586,9	Ущерб, причиненный лесными пожарами, в текущих ценах, млн. тенге

8.11. Өңделмеген сүрек өндіру Производство древесины необработанной

тығыз текше метр

плотных куб. метров

	2004	2005	2006	2007	2008	
Қазақстан Республикасы	271 005	642 259	124 793	247 595	331 020	Республика Казахстан
Ақмола	36 887	15 884	742	-	82 021	Ақмолинская
Алматы	1 551	33 300	25 726	-	-	Алматинская
Батыс Қазақстан	821	-	3 911	3 223	3 120	Западно-Казахстанская
Қарағанды	-	1 895	-	-	-	Карагандинская
Қостанай	100 911	160 813	15 212	23 390	44 041	Костанайская
Оңтүстік Қазақстан	-	5 706	-	-	-	Южно-Казахстанская
Павлодар	83 697	9 900	200	154 471	-	Павлодарская
Солтүстік Қазақстан	-	375 248	27 973	17 532	141 751	Северо-Казахстанская
Шығыс Қазақстан	46 164	38 113	51 029	48 979	60 087	Восточно-Казахстанская
Астана қаласы	-	400	-	-	-	г.Астана
Алматы қаласы	974	1 000	-	-	-	г.Алматы

8.12. Қылқан жапырақты тұқымды бөренелер өндіру Производство бревен хвойных пород

тығыз текше метр

плотных куб. метров

	2004	2005	2006	2007	2008	
Қазақстан Республикасы	63 347	45 182	41 851	170 307	108 225	Республика Казахстан
Ақмола	20 988	6 522	-	-	56 714	Ақмолинская
Алматы	250	5 400	-	-	-	Алматинская
Қарағанды	-	52	-	-	-	Карагандинская
Қостанай	6 240	11 343	4 800	-	1 831	Костанайская
Павлодар	-	-	-	154 471	-	Павлодарская
Шығыс Қазақстан	34 895	20 865	37 051	15 836	49 680	Восточно-Казахстанская
Алматы қаласы	974	1 000	-	-	-	г.Алматы

8.13. Жапырақты тұқымды бөренелер өндіру Производство бревен лиственных пород

тығыз текше метр

плотных куб. метров

	2004	2005	2006	2007	2008	
Қазақстан Республикасы	3 244	6 116	6 563	27 662	10 469	Республика Казахстан
Ақмола	1 571	-	-	-	-	Актюбинская
Алматы	15	-	-	-	-	Алматинская
Батыс Қазақстан	821	-	863	896	960	Западно-Казахстанская
Қостанай	46	2 833	-	1 200	4 700	Костанайская
Павлодар	415	-	200	-	-	Павлодарская
Солтүстік Қазақстан	-	-	1 315	1 600	180	Северо-Казахстанская
Шығыс Қазақстан	376	3 283	4 185	23 966	4 629	Восточно-Казахстанская

8.14. Ағаш отын өндіру Производство древесного топлива

тығыз текше метр	2004	2005	2006	2007	2008	плотных куб. метров
Қазақстан Республикасы	202 359	209 515	69 233	49 626	212 326	Республика Казахстан
Ақмола	14 289	9 362	742	-	25 307	Ақмолинская
Алматы	1 286	27 900	18 580	-	-	Алматинская
Батыс Қазақстан	-	-	3 048	2 327	2 160	Западно-Казахстанская
Қарағанды	-	1 843	-	-	-	Карагандинская
Қостанай	92 609	146 637	10 412	22 190	37 510	Костанайская
Оңтүстік Қазақстан	-	5 706	-	-	-	Южно-Казахстанская
Павлодар	83 282	-	-	-	-	Павлодарская
Солтүстік Қазақстан	-	3 748	26 658	15 932	141 571	Северо-Казахстанская
Шығыс Қазақстан	-	-	-	-	-	Восточно-Казахстанская
Астана қаласы	10 893	13 919	9 793	9 177	5 778	г.Астана
	-	400	-	-	-	

2008 жылғы орман қорының жалпы алаңы Общая площадь лесного фонда в 2008 году

млн. га

млн. га

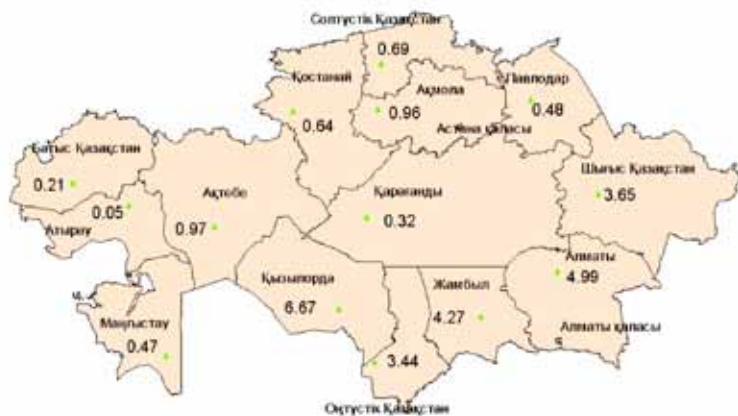

Өңделмеген сүрек өндіру Производство древесины необработанной

мың тығыз текше м.

тыс. плотных куб. м.

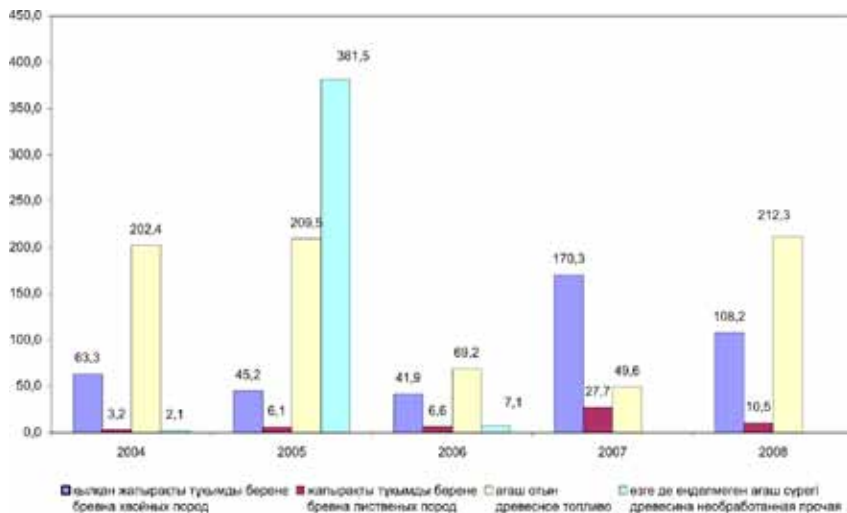

2008 жылғы өндірістің жалпы көлеміндегі сүректің жекелеген түрлерінің үлесі

Доля отдельных видов древесины в общем объеме производства в 2008 году

пайызбен

в процентах

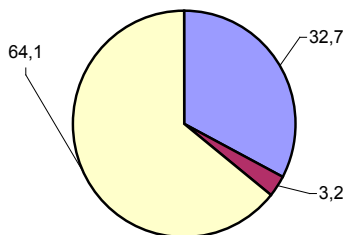

■ қылқан жапырақты бөрене бревна хвойных пород

■ жапырақ тұқымдас бөрене бревна лиственных пород

■ ағаш отын

9. Балық шаруашылығы

Рыбное хозяйство

9.1. Балық аулау және балық өсірудің негізгі көрсеткіштері

Основные показатели рыболовства и рыбоводства

	2004	2005	2006	2007	2008	
Балық аулау және балық өсірудегі өнімдерінің (жұмыс, қызмет) ағымдағы бағалардағы көлемі, мың теңге*	1 842 016	1 946 345	1 972 297	2 546 894	2 545 573	Объем продукции (работ, услуг) в рыболовстве и рыбоводстве в текущих ценах, тыс. тенге*
Балық аулау және балық өсіру өнімінің (жұмыстың, қызметтің) нақты көлем индексі, өткен жылға %-бен*	137,3	90,6	106,7	115,4	94,4	Индекс физического объема продукции (работ, куслуг) в рыболовстве и рыбоводстве, в % к предыдущему году*
Балық және басқа да теңіз өнімдерін аулау, тонна*	34 084	37 888	35 148	41 629	55 901	Улов рыбы и других морепродуктов, тонн*
Тауарлық балықты өсіру бойынша су тоғандарының жалпы ауданы, га	61 468	76 386	147 572	151 896	170 370	Общая площадь водоемов по выращиванию товарной рыбы, га
Балығы ауланған су тоғандарының ауданы, га	23 132	67 264	105 176	134 270	160 029	Площадь обловленных водоемов, га
Балық өсіру материалдары бойынша көшеттік және басқа да су тоғандарының ауданы, га	3 045	5 184	6 998	15 336	15 306	Площадь питомных и других водоемов по выращиванию рыбопосадочного материала, га
Балық жіберілген су тоғандарының ауданы, га	59 714	79 011	90 982	75 624	55 846	Площадь зарыбленных водоемов, га
Балықтарды азықтандыру үшін жұмсалған азықтардың барлық түрлері, центнер	18 051	20 639	20 215	17 449	14 410	Израсходовано всех видов кормов для кормления рыбы, центнеров
Су тоғандарына енгізілген тыңайтқыштар, центнер	23 312	16 295	10 117	8 911	8 240	Внесено в водоемы удобрений, центнеров

Жалғасы

Продолжение

	2004	2005	2006	2007	2008	
Балық өсіру материалының өсірілгені, мың дана	252 194	116 772	353 363	314 975	258 958	Выращено рыболопосадочного материала, тыс. штук
Жас бағалы шабақтарды өсіру үшін семірту тоғандарына жіберу, мың дана	81 540	19 000	86 069	69 172	97 717	Посажено на выращивание молоди ценных рыб в нагульные водоемы, тыс. штук

* Дара кәсіпкерлерд есепке алумен.
С учетом индивидуальных предпринимателей.

9.2. Балық аулау және балық өсірудегі өнімнің (жұмыстардың, қызметтердің) көлемі*

Объём продукции (работ, услуг) в рыболовстве и рыбоводстве*

ағымдағы бағаларда, мың теңге

в текущих ценах, тыс. тенге

	2004	2005	2006	2007	2008	
Қазақстан Республикасы	1 842 016	1 946 345	1 972 297	2 546 894	2 545 573	Республика Казахстан
Ақмола	42 485	12 133	35 788	36 734	52 038	Акмолинская
Ақтөбе	2 067	1 310	3 896	11 795	12 729	Актюбинская
Алматы	417 018	400 213	434 429	671 419	576 484	Алматинская
Атырау	755 252	914 599	824 473	858 748	1 046 135	Атырауская
Батыс Қазақстан	1 818	3 135	950	9 345	74 288	Западно-Казахстанская
Жамбыл	5 003	6 705	17 649	15 901	24 901	Жамбылская
Қарағанды	135 419	170 626	193 086	192 050	100 863	Карагандинская
Қостанай	45 559	58 779	52 135	60 017	70 596	Костанайская
Қызылорда	131 975	86 200	116 940	149 724	153 844	Кызылординская
Маңғыстау	63 934	13 354	13 908	227 787	80 123	Мангистауская
Оңтүстік Қазақстан	49 338	80 555	61 249	67 428	104 228	Южно-Казахстанская
Павлодар	38 871	50 024	29 940	33 461	34 604	Павлодарская
Солтүстік Қазақстан	27 253	22 656	44 743	36 451	47 493	Северо-Казахстанская
Шығыс Қазақстан	109 107	115 136	127 159	159 009	151 405	Восточно-Казахстанская
Астана қаласы	4 119	-	-	-	-	г.Астана
Алматы қаласы	12 798	10 920	15 952	17 025	15 843	г.Алматы

* Дара кәсіпкерлерд есепке алумен.
С учетом индивидуальных предпринимателей.

9.3. Балық аулау және басқа да теңіз өнімдерін аулау*

Улов рыбы и добыча других морепродуктов*

тонна

ТОНН

	2004	2005	2006	2007	2008	
Қазақстан Республикасы	34 084	37 888	35 148	41 629	55 901	Республика Казахстан
Ақмола	259	304	392	373	392	Акмолинская
Ақтөбе	42	68	246	376	385	Актюбинская
Алматы	5 653	7 081	7 311	8 040	7 863	Алматинская

	2004	2005	2006	2007	2008	
Атырау	13 495	16 386	13 643	18 297	32 075	Атырауская
Батыс Қазақстан	102	177	44	249	3 147	Западно-Казахстанская
Жамбыл	112	67	207	439	165	Жамбылская
Қарағанды	4 744	4 734	4 836	4 123	1 743	Қарағандинская
Қостанай	405	1 472	961	771	806	Қостанайская
Қызылорда	242	577	2 180	2 206	2 278	Қызылординская
Маңғыстау	592	336	315	1 422	528	Мангистауская
Оңтүстік Қазақстан	182	460	514	630	1 349	Южно-Казахстанская
Павлодар	207	122	67	35	132	Павлодарская
Солтүстік Қазақстан	267	163	453	690	583	Северо-Казахстанская
Шығыс Қазақстан	7 599	5 941	3 979	3 978	4 454	Восточно-Казахстанская
Астана қаласы	183	-	-	-	-	г. Астана

* Дара кәсіпкерлерд есепке алумен.

С учетом индивидуальных предпринимателей.

9.4. 2008 жылы Қазақстан Республикасында балықтың негізгі түрлерін аулау

Улов основных видов рыб в Республике Казахстан в 2008 году

тонна

тонн

	Ауланған балық, барлығы	одан:				
		бекіре	тұқы	ақмарқа	дөңмаңдай	
		из них:				
Улов рыбы, всего	осетровые	каarp	жерех	толстолобик		
Қазақстан Республикасы	55 901	29	191	5 219	196	Республика Казахстан
Ақмола	392	-	27	-	-	- Ақмолинская
Ақтөбе	385	-	2	-	-	- Актюбинская
Алматы	7 863	-	-	200	39	Алматинская
Атырау	32 075	29	-	4 086	-	- Атырауская
Батыс Қазақстан	3 147	-	-	735	-	- Западно-Казахстанская
Жамбыл	165	-	3	-	-	- Жамбылская
Қарағанды	1 743	-	38	39	-	- Қарағандинская
Қостанай	806	-	42	-	-	- Қостанайская
Қызылорда	2 278	-	-	94	43	Қызылординская
Маңғыстау	528	-	-	26	-	- Мангистауская
Оңтүстік Қазақстан	1 349	-	1	38	113	Казахстанская
Павлодар	132	-	13	-	-	- Павлодарская
Солтүстік Қазақстан	583	-	67	-	-	- Северо-Казахстанская
Шығыс Қазақстан	4 454	-	-	-	-	- Восточно-Казахстанская

	одан:					
	көксерке	жайын	табан	шортан	сазан	
			балық			
из них:						
	судак	сом	лещ	щука	сазан	
Қазақстан Республикасы	9 811	3 376	21 324	1 938	3 774	Республика Казахстан
Ақмола	3	-	137	10	-	Ақмолинская
Ақтөбе	1	-	59	33	79	Актюбинская
Алматы	1 489	404	4 214	-	507	Алматинская
Атырау	5 242	2 794	10 969	1 708	2 239	Атырауская
Батыс Қазақстан	1 919	4	164	20	47	Западно-Казахстанская
Жамбыл	50	-	43	-	29	Жамбылская
Қарағанды	122	109	965	16	96	Қарағандинская
Қостанай	-	-	217	37	58	Қостанайская
Қызылорда	273	11	508	33	252	Қызылординская
Маңғыстау	38	-	7	-	131	Мангистауская
Оңтүстік Қазақстан	341	44	112	1	336	Южно-Казахстанская
Павлодар	32	-	58	2	1	Павлодарская
Солтүстік Қазақстан	-	-	24	12	-	Северо-Казахстанская
Шығыс Қазақстан	302	11	3 846	65	-	Восточно-Казахстанская

9.5. Тауарлық балықты өсіру бойынша су тоғандарының жалпы ауданы Общая площадь водного зеркала по выращиванию товарной рыбы

гектар

гектаров

	2004	2005	2006	2007	2008	
Қазақстан Республикасы	61 468	76 386	147 573	151 896	170 370	Республика Казахстан
Ақмола	3 800	11 291	14 455	16 811	43 166	Ақмолинская
Ақтөбе	1 490	4 500	9 160	4 783	4 782	Актюбинская
Алматы	333	1 769	270	1 682	1 682	Алматинская
Атырау	78	78	64	83	83	Атырауская
Батыс Қазақстан	-	-	5	986	2 590	Западно-Казахстанская
Жамбыл	12 111	12 111	13 656	12 781	12 771	Жамбылская
Қарағанды	5 204	6 723	18 043	18 287	-	Қарағандинская
Қостанай	23	28 426	70 343	67 810	73 024	Қостанайская
Қызылорда	-	335	351	351	211	Қызылординская
Оңтүстік Қазақстан	725	728	659	816	775	Южно-Казахстанская
Павлодар	5 016	5 411	5 976	1 192	2 947	Павлодарская
Солтүстік Қазақстан	7 280	3 895	13 445	25 168	27 052	Северо-Казахстанская
Шығыс Қазақстан	1 120	1 120	1 120	1 120	1 261	Восточно-Казахстанская
Астана қаласы	24 289	-	-	-	-	г. Астана
Алматы қаласы	-	-	26	26	26	г. Алматы

9.6. Су тоғандарының ауданы Площадь водоемов

гектар

гектаров

	Балығы ауланған					
	Обновленных					
	2004	2005	2006	2007	2008	
Қазақстан Республикасы	23 132	67 264	105 176	134 270	160 029	Республика Казахстан
Ақмола	2 000	20 590	24 949	37 302	37 555	Ақмолинская
Ақтөбе	1 490	4 500	457	2 250	2 242	Актюбинская
Алматы	153	109	561	68	358	Алматинская
Атырау	78	66	64	58	58	Атырауская
Батыс Қазақстан	-	-	-	574	2 278	Западно-Казахстанская
Жамбыл	-	-	-	113	114	Жамбылская
Қарағанды	6 898	12 175	12 448	11 662	30 424	Қарағандинская
Қостанай	-	25 535	64 246	59 733	54 957	Қостанайская
Қызылорда	190	195	211	211	211	Қызылординская
Маңғыстау	-	-	-	-	332	Мангистауская
Оңтүстік Қазақстан	69	24	42	101	107	Южно-Казахстанская
Павлодар	2 005	2 720	1 917	687	15 181	Павлодарская
Солтүстік Қазақстан	3 707	1 350	282	21 511	16 212	Северо-Казахстанская
Шығыс Қазақстан	-	-	-	-	-	Восточно-Казахстанская
Астана қаласы	6 542	-	-	-	-	г. Астана
Алматы қаласы	-	-	-	-	-	г. Алматы

Жалғасы

Продолжение

	Балық жіберілген					
	Зарыбленных					
	2004	2005	2006	2007	2008	
Қазақстан Республикасы	59 714	79 011	90 982	75 624	55 846	Республика Казахстан
Ақмола	1 900	11 567	13 060	13 424	10 807	Ақмолинская
Ақтөбе	-	4 500	-	248	246	Актюбинская
Алматы	5 882	397	19 278	19 304	529	Алматинская
Атырау	78	66	64	58	58	Атырауская
Батыс Қазақстан	-	-	-	487	587	Западно-Казахстанская
Жамбыл	12 111	12 111	13 296	4 511	4 500	Жамбылская
Қарағанды	6 904	12 047	15 220	15 043	17 208	Қарағандинская
Қостанай	198	659	10 556	1 176	1 180	Қостанайская
Қызылорда	175	195	211	211	211	Қызылординская
Маңғыстау	-	-	-	-	-	Мангистауская
Оңтүстік Қазақстан	327	437	186	333	404	Южно-Казахстанская
Павлодар	5 982	5 055	6 198	1 210	6 728	Павлодарская
Солтүстік Қазақстан	23 213	31 315	12 317	19 022	12 650	Северо-Казахстанская
Шығыс Қазақстан	638	581	584	584	725	Восточно-Казахстанская
Астана қаласы	2 225	-	-	-	-	г. Астана
Алматы қаласы	82	82	13	13	13	г. Алматы

9.7. Балықты азықтандыруға кеткен азықтың барлық түрлерінің шығыстары

Расход всех видов кормов для кормления рыбы

центнер	2004	2005	2006	2007	2008	центнер
Қазақстан Республикасы	18 051	20 639	20 215	17 449	14 410	Республика Казахстан
Ақмола	41	317	197	128	170	Ақмолинская
Алматы	1 569	4 994	5 962	4 060	3 780	Алматинская
Атырау	6	10	12	25	20	Атырауская
Жамбыл	103	192	200	110	100	Жамбылская
Қарағанды	2 371	3 514	3 425	2 503	2 230	Қарағандинская
Қостанай	909	671	1 727	1 113	1 350	Қостанайская
Қызылорда	2 286	2 348	2 399	2 896	2 110	Қызылординская
Оңтүстік Қазақстан	2 998	2 461	1 147	726	740	Южно-Казахстанская
Павлодар	2 446	3 415	2 339	3 127	2 590	Павлодарская
Солтүстік Қазақстан	402	487	722	561	360	Северо-Казахстанская
Шығыс Қазақстан	800	1 230	1 070	1 000	420	Восточно-Казахстанская
Астана қаласы	20	-	-	-	-	г. Астана
Алматы қаласы	500	1 000	1 015	1 200	530	г. Алматы

9.8. Су тоғандарына тыңайтқыштар енгізу

Внесение в водоемы удобрений

центнер	2004	2005	2006	2007	2008	центнер
Қазақстан Республикасы	23 312	16 295	10 117	8 911	8 240	Республика Казахстан
Ақмола	-	1	1	-	-	Ақмолинская
Алматы	1 210	480	240	200	200	Алматинская
Атырау	1 626	1 104	1 826	3 190	-	Атырауская
Жамбыл	150	150	159	-	-	Жамбылская
Қарағанды	10	171	-	2	-	Қарағандинская
Қостанай	6 000	30	-	70	50	Қостанайская
Қызылорда	2 088	2 459	2 861	2 812	3 390	Қызылординская
Оңтүстік Қазақстан	3 256	4 410	2 020	72	2 440	Южно-Казахстанская
Павлодар	900	4 040	840	565	340	Павлодарская
Солтүстік Қазақстан	69	-	-	-	-	Северо-Казахстанская
Шығыс Қазақстан	8 000	3 450	2 050	2 000	1 810	Восточно-Казахстанская
Алматы қаласы	3	-	120	-	-	г. Алматы

2008 жылы Қазақстан Республикасында ауланған балықтың негізгі түрлері Улов основных видов рыб в Республике Казахстан в 2008 году

пайызбен

в процентах

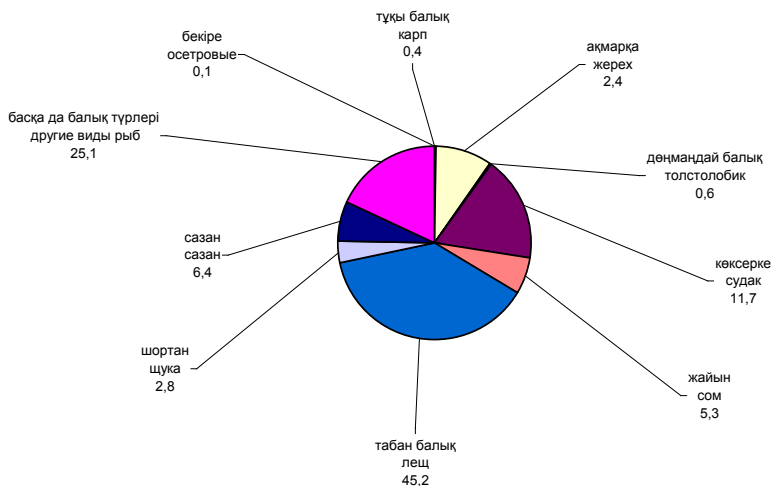

2008 жылғы тауарлық балықты өсіру бойынша су тоғандарының жалпы ауданы Общая площадь водного зеркала водоемов по выращиванию товарной рыбы в 2008 году

гектар

гектаров

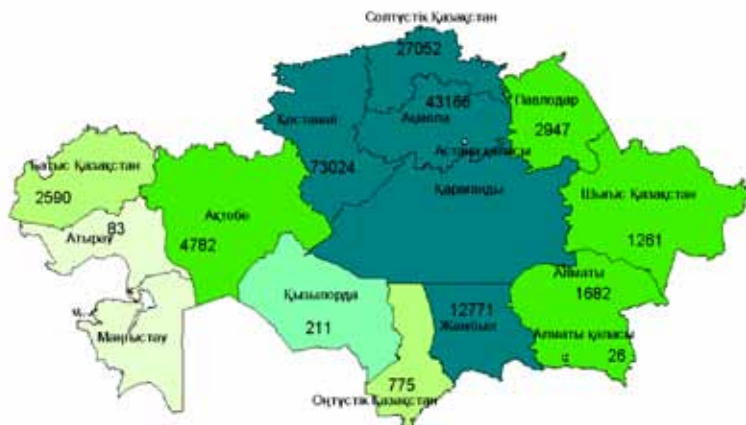

10. Халықаралық салыстырулар

Международные сравнения

10.1. Дәнді және дәнді-бұршақты дақылдарды өндіру

Производство зерновых и зернобобовых культур

шаруашылықтардың барлық санаттары;
ұқсатқаннан кейінгі салмақта
млн. тонна

хозяйства всех категорий;
в весе после доработки
млн. тонн

	2004	2005	2006	2007	2008	
ТМД елдері						Страны СНГ
Қазақстан Республикасы	12,4	13,8	16,5	20,1	15,6	Республика Казахстан
Әзірбайжан	2,1	2,1	2,0	2,0	2,5	Азербайджан
Армения	0,5	0,4	0,2	0,4	0,5	Армения
Беларусь	7,0	6,4	5,9	7,2	9,0	Беларусь
Грузия	0,7	0,7	-	0,2	0,3	Грузия
Қырғызстан	1,7	1,7	1,6	1,5	1,5	Кыргызстан
Молдова	3,0	2,8	2,3	0,9	3,2	Молдова
Ресей	77,8	77,8	78,2	81,5	108,2	Россия
Тәжікстан	0,9	0,9	0,9	0,9	0,9	Таджикистан
Түркіменстан	3,0	3,1	-	2,9	-	Туркменистан
Өзбекстан	5,9	6,4	-	6,4	6,7	Узбекистан
Украина	41,8	38,0	34,3	29,3	53,3	Украина
Әлемнің қалған елдері						Страны остального мира
Австралия	36,2	41,9	-	22,1	-	Австралия
Австрия	5,4	5,0	4,6	4,6	-	Австрия
Аргентина	35,9	38,8	33,9	42,0	50,0	Аргентина
Бельгия	3,0	2,8	2,7	2,5	3,3	Бельгия
Болгария	7,5	5,9	5,5	3,2	7,0	Болгария
Бразилия	66,9	58,7	62,4	68,8	-	Бразилия
Ұлыбритания	22,9	21,9	21,6	-	24,3	Великобритания
Венгрия	16,8	16,3	14,7	14,0	16,9	Венгрия
Вьетнам	39,8	39,8	39,9	39,9	-	Вьетнам
Германия	51,6	46,4	43,9	42,3	50,1	Германия
Греция	5,1	5,1	3,4	3,8	5,0	Греция
Дания	9,1	9,3	8,7	8,2	9,0	Дания
Египет	21,2	23,5	16,0	22,1	-	Египет
Израиль	0,3	0,3	0,3	0,3	0,3	Израиль
Индия	247,3	256,0	149,2	252,1	230,7	Индия
Индонезия	65,6	66,3	66,3	69,4	-	Индонезия
Иран	22,2	23,1	-	23,1	-	Иран
Ирландия	2,5	1,9	2,0	2,0	2,4	Ирландия
Испания	25,3	14,4	19,8	24,1	23,3	Испания
Италия	23,4	21,7	20,4	20,5	20,2	Италия
Канада	57,3	57,9	55,0	48,8	-	Канада
Қытай	418,1	434,2	434,2	460,4	-	Китай
Латвия	1,1	1,3	1,2	1,5	1,7	Латвия
Литва	2,9	2,9	1,9	3,0	3,4	Литва
Мексика	33,7	29,2	33,5	32,4	-	Мексика
Нидерланд	1,9	1,9	2,0	1,5	2,1	Нидерланды
Жаңа Зеландия	0,9	0,9	0,9	0,9	0,9	Новая Зеландия
Норвегия	1,4	1,4	1,2	1,3	1,3	Норвегия
Пәкістан	31,3	34,7	33,5	35,6	-	Пакистан
Польша	29,9	27,2	22,0	27,4	27,7	Польша
Португалия	1,4	0,8	1,2	1,1	1,2	Португалия
Корея Республикасы	7,3	6,8	6,7	6,3	-	Республика Корея

	2004	2005	2006	2007	2008	
Румыния	24,5	19,4	15,8	7,5	16,7	Румыния
Сауд Аравиясы	3,2	3,0	3,0	3,1	3,2	Саудовская Аравия
Словакия	3,8	3,6	3,0	2,9	4,1	Словакия
АҚШ	390,7	368,8	348,2	414,1	-	США
Түркия	35,6	36,1	35,7	30,2	28,5	Түркия
Филиппин	20,0	19,9	21,4	22,7	22,9	Филиппины
Финляндия	3,6	4,1	3,8	4,2	4,2	Финляндия
Франция	72,6	65,9	63,1	58,7	70,4	Франция
Чехия	8,9	7,8	6,5	7,1	8,4	Чехия
Чили	4,1	4,1	3,7	3,7	3,7	Чили
Швейцария	1,1	1,1	1,0	1,0	1,0	Швейцария
Швеция	5,6	5,1	4,2	5,1	5,2	Швеция
Эстония	0,6	0,8	0,6	0,9	0,9	Эстония
ОАР	12,2	14,3	9,5	9,5	-	ЮАР
Жапония	12,1	12,5	11,8	12,0	-	Япония

10.2. Бидай өндіру Производство пшеницы

шаруашылықтардың барлық санаттары;
ұқсатқаннан кейінгі салмақта
млн. тонна

хозяйства всех категорий;
в весе после доработки
млн. тонн

	2004	2005	2006	2007	2008	
ТМД елдері						Страны СНГ
Қазақстан Республикасы	9,9	11,2	13,5	16,5	12,5	Республика Казахстан
Әзірбайжан	1,6	1,5	1,5	1,3	1,3	Азербайджан
Армения	0,3	0,3	0,1	0,2	0,3	Армения
Беларусь	1,0	1,2	1,1	1,4	2,0	Беларусь
Грузия	0,2	0,2	0,2	0,1	0,1	Грузия
Қырғызстан	1,0	1,0	0,8	0,7	0,7	Кыргызстан
Молдова	0,1	1,1	0,7	0,4	1,3	Молдова
Ресей	45,4	47,7	45,0	49,4	63,8	Россия
Тәжікстан	0,6	0,6	0,6	0,6	-	Таджикистан
Түркіменстан	2,6	2,8	3,3	2,7	-	Туркменистан
Өзбекстан	4,4	6,1	6,0	5,9	6,1	Узбекистан
Украина	17,5	18,7	13,9	13,8	-	Украина
Әлемнің қалған елдері						Страны остального мира
Австралия	20,3	25,1	10,8	13,0	22,7	Австралия
Австрия	1,7	1,5	1,4	1,4	1,4	Австрия
Аргентина	14,5	12,6	14,6	14	6,0	Аргентина
Бельгия	1,9	1,8	1,6	1,5	1,9	Бельгия
Болгария	4,0	3,5	3,3	2,4	4,6	Болгария
Бразилия	5,9	4,7	2,5	4,0	-	Бразилия
Венгрия	6,0	5,1	4,4	4,0	5,6	Венгрия
Германия	25,4	23,7	22,4	21,4	25,9	Германия
Греция	1,8	2,0	1,8	1,4	1,9	Греция
Дания	4,8	4,9	4,8	4,5	5,0	Дания
Египет	7,1	8,1	8,3	7,4	-	Египет
Израиль	0,2	0,2	0,1	0,2	0,2	Израиль
Индия	72,0	68,6	69,4	74,9	78,4	Индия
Иран	14,0	14,3	14,5	15,0	-	Иран
Ирландия	1,0	0,8	0,8	0,7	0,9	Ирландия
Испания	7,1	4,0	5,6	6,4	6,7	Испания
Италия	8,6	7,7	7,2	7,3	8,8	Италия

Жалғасы

Продолжение

	2004	2005	2006	2007	2008	
Канада	25,8	25,7	25,3	20,6	22,0	Канада
Қытай	91,3	97,4	104,5	109,9	-	Китай
Латвия	0,5	0,7	0,6	0,8	0,9	Латвия
Литва	1,4	1,4	0,8	1,4	1,7	Литва
Мексика	2,5	3,0	3,4	3,0	-	Мексика
Нидерланд	1,2	1,2	1,2	1,0	1,4	Нидерланды
Жаңа Зеландия	0,2	0,3	0,3	0,3	0,3	Новая Зеландия
Норвегия	0,4	0,4	0,4	0,4	0,5	Норвегия
Пәкістан	19,7	21,6	21,3	23,5	-	Пакистан
Польша	10,0	8,8	7,1	8,4	9,3	Польша
Португалия	0,3	0,1	0,2	0,1	0,2	Португалия
Румыния	7,8	7,3	5,5	2,9	7,1	Румыния
Сауд Аравиясы	2,4	2,6	2,4	2,7	-	Саудовская Аравия
Словакия	1,7	1,6	1,3	1,4	1,8	Словакия
АҚШ	58,7	57,3	49,3	53,6	-	США
Түркия	21,0	21,5	20,0	17,7	17,8	Турция
Финляндия	0,9	0,8	0,7	0,8	0,8	Финляндия
Франция	39,7	36,9	35,4	33,2	39,1	Франция
Чехия	5,0	4,1	3,5	4,0	4,6	Чехия
Швейцария	0,4	0,5	0,5	0,6	0,5	Швейцария
Швеция	2,4	2,2	2,0	2,3	2,2	Швеция
Эстония	0,2	0,3	0,2	0,3	0,3	Эстония
ОАР	1,7	1,9	2,1	1,8	-	ЮАР
Жапония	0,8	0,9	0,8	0,9	-	Япония

10.3. Қант қызылшасын (фабрикалық) өндіру Производство сахарной свеклы (фабричной)

шаруашылықтардың барлық санаттары
млн. тоннахозяйства всех категорий
млн. тонн

	2004	2005	2006	2007	2008	
ТМД елдері						Страны СНГ
Қазақстан Республикасы	0,4	0,3	0,3	0,3	0,1	Республика Казахстан
Беларусь	3,1	3,1	4,0	3,6	4,0	Беларусь
Қырғызстан	0,6	0,3	0,2	0,2	-	Кыргызстан
Молдова	0,9	1,0	1,2	0,6	0,9	Молдова
Ресей	21,8	21,3	30,7	28,8	29,0	Россия
Украина	16,6	15,5	22,4	17,0	13,4	Украина
Әлемнің қалған елдері						Страны остального мира
Австрия	2,9	3,1	2,5	2,7	3,1	Австрия
Бельгия	6,2	6,0	5,7	5,7	4,7	Бельгия
Венгрия	3,2	3,5	2,5	2,0	0,5	Венгрия
Германия	27,2	25,4	20,6	26,1	22,8	Германия
Греция	2,1	2,6	1,9	0,9	0,9	Греция
Дания	2,8	2,8	2,3	2,3	2,0	Дания
Египет	2,8	3,4	5,3	5,6	-	Египет
Иран	6,0	4,9	5,1	5,3	-	Иран
Ирландия	1,9	1,4	0,1	0,0	0,0	Ирландия
Испания	7,2	7,3	6,0	5,1	4,0	Испания
Италия	8,5	14,2	4,8	4,6	-	Италия
Канада	0,7	0,6	0,9	0,8	-	Канада
Қытай	5,8	7,9	10,5	8,9	-	Китай
Латвия	0,5	0,5	0,5	0,0	0,0	Латвия
Литва	0,9	0,8	0,7	0,8	0,3	Литва

	2004	2005	2006	2007	2008	
Нидерланд	6,3	5,9	5,4	5,4	5,2	Нидерланды
Пәкістан	0,1	0,1	0,1	0,1	0,1	Пакистан
Польша	12,7	11,9	11,5	11,1	8,7	Польша
Португалия	0,6	0,6	0,3	0,3	0,1	Португалия
Румыния	0,7	0,7	1,2	0,7	0,8	Румыния
Словакия	1,6	1,7	1,4	0,9	0,7	Словакия
АҚШ	27,1	24,9	30,6	31,9	-	США
Түркия	13,5	15,2	14,5	14,8	15,5	Турция
Финляндия	1,1	1,2	1,0	0,7	0,5	Финляндия
Франция	30,8	31,1	29,9	32,3	30,2	Франция
Чехия	3,6	3,5	3,1	2,6	2,9	Чехия
Чили	2,8	2,6	2,2	1,8	-	Чили
Швейцария	1,3	1,4	1,2	1,6	1,5	Швейцария
Швеция	2,3	2,4	2,2	2,0	2,0	Швеция
Жапония	4,6	4,2	3,9	4,0	-	Япония

10.4. Картоп өндіру Производство картофеля

шаруашылықтардың барлық санаттары
млн. тоннахозяйства всех категорий
млн. тонн

	2004	2005	2006	2007	2008	
ТМД елдері						Страны СНГ
Қазақстан Республикасы	2,3	2,5	2,4	2,4	2,4	Республика Казахстан
Әзірбайжан	0,9	1,1	1,1	1,2	1,1	Азербайджан
Армения	0,5	0,6	0,5	0,5	0,6	Армения
Беларусь	9,9	8,2	8,3	8,7	8,7	Беларусь
Грузия	0,4	0,4	0,2	0,2	0,2	Грузия
Қырғызстан	1,3	1,1	1,3	1,4	1,3	Кыргызстан
Молдова	0,3	0,4	0,4	0,2	0,3	Молдова
Ресей	27,9	28,1	28,3	27,2	28,8	Россия
Тәжікстан	0,5	0,6	0,6	0,7	-	Таджикистан
Түркіменстан	0,1	0,2	0,2	0,2	0,2	Туркменистан
Өзбекстан	0,8	0,9	1,0	0,9	1,4	Узбекистан
Украина	20,8	19,5	19,5	19,1	19,5	Украина
Әлемнің қалған елдері						Страны остального мира
Австралия	1,2	1,3	1,1	1,2	-	Австралия
Австрия	0,7	0,8	0,7	0,6	0,7	Австрия
Аргентина	2,0	1,8	1,9	2,0	3,6	Аргентина
Бельгия	3,2	2,8	2,6	2,9	2,9	Бельгия
Болгария	0,5	0,4	0,4	0,3	0,3	Болгария
Бразилия	2,9	3,1	3,2	3,4	-	Бразилия
Венгрия	0,7	0,7	0,6	0,5	0,6	Венгрия
Вьетнам	0,3	0,4	0,4	0,4	0,3	Вьетнам
Германия	13,0	11,6	10,0	11,6	11,4	Германия
Греция	0,8	0,8	0,9	0,8	0,8	Греция
Дания	1,6	1,6	1,4	1,6	1,4	Дания
Египет	1,9	2,5	2,6	2,6	2,6	Египет
Израиль	0,5	0,6	0,5	0,6	0,6	Израиль
Индия	25,0	23,6	23,9	26,3	-	Индия
Индонезия	0,9	1,0	1,0	1,0	1,0	Индонезия
Иран	4,2	4,8	5,2	5,2	-	Иран
Ирландия	0,5	0,4	0,4	0,5	0,4	Ирландия
Испания	2,7	2,6	2,5	2,5	2,4	Испания

Жалғасы

Продолжение

	2004	2005	2006	2007	2008	
Италия	1,8	1,8	1,8	1,8	1,7	Италия
Канада	5,2	4,4	5,1	5,0	-	Канада
Қытай	70,0	70,9	70,3	72,0	-	Қытай
Латвия	0,6	0,7	0,6	0,6	0,7	Латвия
Литва	1,0	0,9	0,5	0,6	0,7	Литва
Мексика	1,7	1,6	1,5	1,5	-	Мексика
Нидерланд	7,5	6,8	6,2	7,2	7,0	Нидерланды
Жаңа Зеландия	0,5	0,5	0,5	0,5	0,5	Новая Зеландия
Норвегия	0,3	0,3	0,4	0,4	0,4	Норвегия
Пәкістан	1,8	2,0	1,6	2,6	-	Пакистан
Польша	13,7	10,4	9,0	11,2	10,5	Польша
Португалия	1,2	0,6	0,6	0,6	0,6	Португалия
Корея Республикасы	0,5	0,9	0,6	0,6	0,6	Республика Корея
Румыния	4,2	3,7	4,0	3,5	3,6	Румыния
Сауд Аравиясы	0,3	0,4	0,5	0,6	-	Саудовская Аравия
Словакия	0,4	0,3	0,3	0,4	0,2	Словакия
АҚШ	20,6	19,2	19,7	17,7	-	США
Түркия	4,8	4,1	4,4	4,3	4,2	Турция
Финляндия	0,6	0,7	0,6	0,7	0,7	Финляндия
Франция	7,2	6,6	6,4	6,3	6,8	Франция
Чехия	0,9	1,0	0,7	0,8	0,8	Чехия
Чили	1,1	1,1	1,4	1,4	1,4	Чили
Швейцария	0,5	0,5	0,4	0,5	0,4	Швейцария
Швеция	0,9	0,9	0,8	0,8	0,8	Швеция
Эстония	0,2	0,2	0,2	0,2	0,1	Эстония
ОАР	1,5	1,8	1,9	1,9	1,9	ЮАР
Жапония	2,8	2,7	2,6	2,7	-	Япония

10.5. Көкөністер мен бақша өнімдерін өндіру Производство овощей и бахчевых

шаруашылықтардың барлық санаттары
млн. тоннахозяйства всех категорий
млн. тонн

	2004	2005	2006	2007	2008	
ТМД елдері						Страны СНГ
Қазақстан Республикасы	2,7	2,8	2,7	2,9	3,2	Республика Казахстан
Әзірбайджан	1,3	1,5	1,5	1,6	0,4	Азербайджан
Армения	0,7	0,8	0,9	0,8	0,8	Армения
Беларусь	2,0	2,0	2,2	2,2	2,3	Беларусь
Грузия	0,5	0,6	0,3	0,2	0,3	Грузия
Қырғызстан	0,8	0,8	0,9	0,9	0,8	Кыргызстан
Молдова	0,4	0,4	0,6	0,3	0,4	Молдова
Ресей	15,5	16,1	16,6	16,5	15,7	Россия
Тәжікстан	0,7	0,9	1,0	1,1	-	Таджикистан
Түркіменстан	0,7	0,8	0,8	0,8	0,8	Туркменистан
Өзбекстан	3,3	4,1	5,0	4,1	6,2	Узбекистан
Украина	6,9	7,3	8,8	7,6	7,9	Украина
Әлемнің қалған елдері						Страны остального мира
Австралия	1,8	1,9	1,8	1,9	-	Австралия
Австрия	0,5	0,5	0,5	0,5	0,5	Австрия
Аргентина	3,1	3,2	3,2	3,2	3,2	Аргентина
Бельгия	1,8	1,8	1,8	1,8	1,8	Бельгия
Болгария	1,3	0,5	0,8	0,6	0,5	Болгария
Бразилия	7,6	8,9	9,3	9,3	9,3	Бразилия

	2004	2005	2006	2007	2008	
Венгрия	1,8	1,6	1,8	1,8	1,8	Венгрия
Вьетнам	7,8	8,0	8,0	8,0	8,0	Вьетнам
Германия	3,9	3,6	3,2	2,6	-	Германия
Греция	3,9	4,0	3,8	3,6	3,4	Греция
Дания	0,3	0,3	0,3	0,3	0,3	Дания
Египет	14,8	16,2	16,5	16,0	-	Египет
Израиль	1,6	1,5	1,5	1,6	1,6	Израиль
Индия	80,5	91,7	75,9	72,5	-	Индия
Индонезия	6,2	8,3	8,5	8,7	-	Индонезия
Иран	13,5	15,6	15,7	16,0	-	Иран
Ирландия	0,2	0,2	0,2	0,2	0,2	Ирландия
Испания	12,9	13,3	12,6	12,7	-	Испания
Италия	16,1	15,8	14,7	13,6	13,3	Италия
Канада	2,5	2,5	2,6	2,4	-	Канада
Қытай	423,3	425,0	437,3	449,0	-	Китай
Латвия	0,2	0,2	0,2	0,2	0,1	Латвия
Литва	0,4	0,4	0,2	0,3	0,3	Литва
Мексика	10,0	10,5	11,6	11,7	-	Мексика
Нидерланд	3,8	4,1	4,0	4,2	4,5	Нидерланды
Жаңа Зеландия	1,0	0,9	1,2	1,2	1,2	Новая Зеландия
Норвегия	0,1	0,2	0,2	0,2	0,2	Норвегия
Пәкістан	5,1	5,0	5,4	5,5	-	Пакистан
Польша	5,2	5,6	5,3	5,6	-	Польша
Португалия	2,3	2,4	2,3	2,3	2,3	Португалия
Корея Республикасы	11,0	11,4	11,2	11,2	11,2	Республика Корея
Румыния	4,5	4,0	4,1	3,8	2,7	Румыния
Сауд Аравиясы	1,9	2,1	2,1	2,1	2,1	Саудовская Аравия
Словакия	0,3	0,3	0,3	0,3	0,3	Словакия
АҚШ	39,1	35,8	36,7	38,1	-	США
Түркия	24,1	26,3	25,7	24,5	27,3	Турция
Филиппин	4,9	5,4	5,7	5,9	-	Филиппины
Финляндия	0,2	0,3	0,2	0,2	0,2	Финляндия
Франция	8,8	8,4	5,7	5,8	5,6	Франция
Чехия	0,3	0,3	0,3	0,3	0,3	Чехия
Чили	2,8	2,8	2,8	2,9	-	Чили
Швейцария	0,2	0,3	0,3	0,3	0,3	Швейцария
Швеция	0,2	0,3	0,3	0,3	0,3	Швеция
Эстония	0,05	0,1	0,1	0,1	0,1	Эстония
ОАР	2,3	2,2	2,0	2,0	2,0	ЮАР
Жапония	11,7	11,8	11,7	11,9	-	Япония

10.6. Ірі қара мал басы

Поголовье крупного рогатого скота

шаруашылықтардың барлық санаттары
млн. басхозяйства всех категорий
млн. голов

	2004	2005	2006	2007	2008	
ТМД елдері						Страны СНГ
Қазақстан Республикасы	4,9	5,5	5,6	5,8	6,0	Республика Казахстан
Әзірбайжан	2,2	2,3	2,4	2,4	2,5	Азербайджан
Армения	0,6	0,6	0,6	0,6	0,7	Армения
Беларусь	3,9	4,0	4,0	4,0	4,1	Беларусь
Грузия	1,2	1,3	1,3	1,3	1,2	Грузия
Қырғызстан	1,0	1,0	1,1	1,1	1,2	Кыргызстан

	2004	2005	2006	2007	2008	
Молдова	0,4	0,3	0,3	0,3	0,2	Молдова
Ресей	24,9	23,0	21,5	21,5	21,1	Россия
Тәжікстан	1,2	1,3	1,4	1,4	1,8	Таджикистан
Түркіменстан	2,0	-	2,1	1,9	-	Туркменистан
Өзбекстан	-	6,2	6,6	7,0	8,0	Узбекистан
Украина	7,7	6,9	6,5	6,2	5,5	Украина
Әлемнің қалған елдері						Страны остального мира
Австралия	27,5	27,8	28,6	28,4	-	Австралия
Австрия	2,1	2,1	2,0	2,0	2,0	Австрия
Аргентина	50,8	50,8	50,8	50,8	50,8	Аргентина
Бельгия	2,7	2,7	2,7	2,6	2,5	Бельгия
Болгария	0,7	0,7	0,6	0,6	0,6	Болгария
Бразилия	205,6	208,2	208,2	207,2	-	Бразилия
Ұлыбритания	10,6	10,4	10,2	-	9,9	Великобритания
Венгрия	0,7	0,7	0,7	0,7	0,7	Венгрия
Вьетнам	7,8	8,5	9,4	6,8	-	Вьетнам
Германия	13,2	13,0	12,7	12,6	13,0	Германия
Греция	0,6	0,6	0,6	0,6	0,6	Греция
Дания	1,6	1,5	1,6	1,6	1,6	Дания
Египет	8,2	8,4	8,4	4,6	-	Египет
Индия	283,7	283,9	283,8	177,8	-	Индия
Ирландия	7,0	6,9	6,9	6,7	5,9	Ирландия
Испания	6,7	6,5	6,5	6,5	6,0	Испания
Италия	6,5	6,5	6,5	6,1	6,5	Италия
Канада	14,7	15,1	14,8	14,2	13,2	Канада
Қытай	134,8	137,6	138,0	116,9	-	Китай
Латвия	0,4	0,4	0,4	0,4	0,4	Латвия
Литва	0,8	0,8	0,8	0,8	0,8	Литва
Мексика	31,2	31,8	28,6	29,0	-	Мексика
Нидерланд	3,8	3,8	3,7	3,7	4,0	Нидерланды
Жаңа Зеландия	9,6	9,6	9,7	9,7	9,7	Новая Зеландия
Пәкістан	49,3	50,5	53,9	29,6	-	Пакистан
Польша	5,4	5,5	5,6	5,7	5,6	Польша
Португалия	1,4	1,4	1,4	1,4	1,4	Португалия
Корея Республикасы	2,2	2,3	2,5	2,6	-	Республика Корея
Румыния	2,9	2,8	2,9	2,9	2,7	Румыния
Словакия	0,5	0,5	0,5	0,5	0,4	Словакия
АҚШ	94,9	95,8	96,7	97,0	-	США
Түркия	9,9	10,2	10,6	10,9	10,9	Турция
Финляндия	1,0	1,0	0,9	0,9	0,9	Финляндия
Франция	19,3	19,4	19,4	19,4	19,4	Франция
Чехия	1,4	1,4	1,4	1,4	1,4	Чехия
Швейцария	1,6	1,5	1,6	1,6	1,6	Швейцария
Швеция	1,5	1,6	1,6	1,6	1,5	Швеция
Эстония	0,3	0,2	0,2	0,2	0,2	Эстония
ОАР	13,5	13,8	13,8	13,5	-	ЮАР
Жапония	4,5	4,4	4,4	4,4	-	Япония

10.7. Қой мен ешкі басы Поголовье овец и коз

шаруашылықтардың барлық санаттары
млн. басхозяйства всех категорий
млн. голов

	2004	2005	2006	2007	2008	
ТМД елдері						Страны СНГ
Қазақстан Республикасы	12,2	14,3	15,3	16,1	16,8	Республика Казахстан
Әзірбайжан	7,3	7,5	7,7	7,9	8,1	Азербайджан
Армения	0,6	0,6	0,6	0,6	0,7	Армения
Беларусь	0,1	0,1	0,1	0,1	0,1	Беларусь
Грузия	0,7	0,8	0,8	0,9	0,9	Грузия
Қырғызстан	3,7	3,8	3,9	4,0	4,2	Қырғызстан
Молдова	0,9	0,9	0,9	0,9	0,8	Молдова
Ресей	17,0	17,8	18,2	19,8	21,6	Россия
Тәжікстан	2,6	2,8	3,1	3,2	4,3	Таджикистан
Түркіменстан	13,9	-	16,6	16,4	-	Туркменистан
Өзбекстан	-	10,6	11,4	12,4	13,3	Узбекистан
Украина	1,9	1,8	1,6	1,6	1,7	Украина
Әлемнің қалған елдері						Страны остального мира
Австралия	101,9	101,6	100,6	100,4	-	Австралия
Австрия	0,4	0,4	0,4	0,4	0,4	Австрия
Аргентина	16,7	16,7	16,7	16,7	16,7	Аргентина
Бельгия	0,176	0,179	0,180	0,182	-	Бельгия
Болгария	2,3	2,4	2,2	2,2	1,5	Болгария
Бразилия	25,1	25,9	25,9	25,9	-	Бразилия
Ұлыбритания	35,9	35,3	34,8	-	21,9	Великобритания
Венгрия	1,4	1,5	1,5	1,4	1,2	Венгрия
Вьетнам	1,0	1,3	1,5	1,6	-	Вьетнам
Германия	2,9	2,9	2,7	2,6	1,9	Германия
Греция	14,6	14,3	14,2	14,4	9,0	Греция
Дания	0,1	0,2	0,2	0,2	-	Дания
Египет	8,9	9,1	9,1	9,2	-	Египет
Индия	-	-	187,8	189,7	-	Индия
Иран	78,0	78,0	78,0	78,1	-	Иран
Ирландия	6,8	6,4	6,0	5,5	3,4	Ирландия
Испания	25,7	25,7	25,3	24,7	20,0	Испания
Италия	8,9	9,1	8,9	9,2	8,2	Италия
Канада	1,0	1,0	0,9	0,9	1,3	Канада
Қытай	340,7	366,6	372,9	369,2	-	Китай
Латвия	0,054	0,053	0,056	0,056	0,067	Латвия
Литва	0,044	0,049	0,051	0,057	0,048	Литва
Мексика	15,9	16,5	16,4	16,4	-	Мексика
Нидерланд	1,5	1,7	2,0	1,8	1,6	Нидерланды
Жаңа Зеландия	39,4	40,1	40,3	40,2	-	Новая Зеландия
Пәкістан	79,4	81,6	87,3	80,3	-	Пакистан
Польша	0,5	0,5	0,4	0,5	0,3	Польша
Португалия	3,9	4,1	4,1	4,1	3,1	Португалия
Корея Республикасы	0,5	0,5	0,5	0,5	0,4	Республика Корея
Румыния	8,1	8,1	8,3	8,4	8,9	Румыния
Словакия	0,364	0,36	0,36	0,37	-	Словакия
АҚШ	8,6	8,9	9,1	9,1	9,1	США
Түркия	32,2	31,8	31,8	31,9	-	Турция
Финляндия	0,116	0,097	0,123	0,117	0,94	Финляндия
Франция	10,4	10,3	10,1	9,7	7,8	Франция
Чехия	0,128	0,153	0,163	0,166	-	Чехия
Швейцария	0,5	0,5	0,5	0,5	0,5	Швейцария

Жалғасы

Продолжение

	2004	2005	2006	2007	2008	
Швеция	0,5	0,5	0,5	0,5	0,5	Швеция
Эстония	0,034	0,041	0,052	0,066	0,062	Эстония
ОАР	31,7	31,7	31,4	31,4	31,4	ЮАР
Жапония	0,045	0,045	0,045	0,042	-	Япония

10.8. Шошқа басы

Поголовье свиной

шаруашылықтардың барлық санаттары
млн. басхозяйства всех категорий
млн. голов

	2004	2005	2006	2007	2008	
ТМД елдері						Страны СНГ
Қазақстан Республикасы	1,4	1,3	1,3	1,4	1,3	Республика Казахстан
Әзірбайжан	0,02	0,02	0,02	0,02	0,01	Азербайджан
Армения	0,1	0,1	0,1	0,1	0,2	Армения
Беларусь	3,3	3,4	3,5	3,6	3,7	Беларусь
Грузия	0,5	0,5	0,5	0,5	0,1	Грузия
Қырғызстан	0,1	0,1	0,1	0,1	0,1	Кыргызстан
Молдова	0,4	0,4	0,5	0,5	0,3	Молдова
Ресей	16,0	13,4	13,5	15,9	16,3	Россия
Тәжікстан	0,001	0,001	0,001	0,001	0,001	Таджикистан
Түркіменстан	0,03	-	-	0,03	-	Туркменистан
Өзбекстан	-	0,1	0,1	0,1	0,1	Узбекистан
Украина	7,3	6,5	7,1	8,1	7,0	Украина
Әлемнің қалған елдері						Страны остального мира
Австралия	2,5	2,5	2,5	2,4	-	Австралия
Австрия	3,2	3,2	3,2	3,2	3,1	Австрия
Аргентина	1,5	1,5	1,5	2,3	-	Аргентина
Бельгия	6,4	6,3	6,3	6,3	6,2	Бельгия
Болгария	1,0	0,9	0,9	1,0	0,8	Болгария
Бразилия	33,1	34,1	34,1	34,1	34,1	Бразилия
Ұлыбритания	5,2	4,9	4,9	-	4,6	Великобритания
Венгрия	4,9	4,1	3,9	4,0	3,4	Венгрия
Вьетнам	26,1	27,4	26,9	26,5	-	Вьетнам
Германия	25,7	26,9	26,5	26,5	26,7	Германия
Греция	0,94	0,95	0,95	0,95	1,1	Греция
Дания	13,2	13,5	12,6	13,6	12,2	Дания
Индия	-	-	14,0	14,0	14,0	Индия
Ирландия	1,7	1,7	1,6	1,6	1,6	Ирландия
Испания	24,9	24,9	25,1	26	26,3	Испания
Италия	9,2	9,0	9,2	9,3	9,3	Италия
Канада	14,6	14,6	14,7	13,8	12,2	Канада
Қытай	472,9	488,8	510,6	501,6	-	Китай
Латвия	0,4	0,4	0,4	0,4	0,4	Латвия
Литва	1,1	1,1	1,1	1,1	0,9	Литва
Мексика	15,2	15,3	15,4	15,5	-	Мексика
Нидерланд	11,2	11,3	11,3	11,6	11,7	Нидерланды
Жаңа Зеландия	0,4	0,3	0,3	0,4	-	Новая Зеландия
Польша	17,0	18,1	18,9	18,1	14,2	Польша
Португалия	2,2	2,3	2,3	2,3	2,3	Португалия
Корея Республикасы	8,9	9,0	9,4	9,8	9,4	Республика Корея
Румыния	5,1	6,5	6,6	6,8	6,2	Румыния
Словакия	1,4	1,1	1,1	1,1	0,7	Словакия
АҚШ	60,4	61,0	61,4	61,9	-	США

	2004	2005	2006	2007	2008	
Финляндия	1,4	1,4	1,4	1,4	1,4	Финляндия
Франция	15,0	15,0	14,8	14,7	14,8	Франция
Чехия	3,1	2,9	2,8	2,7	2,1	Чехия
Швейцария	1,5	1,6	1,7	1,6	-	Швейцария
Швеция	1,8	1,8	1,7	1,7	1,7	Швеция
Эстония	0,3	0,3	0,3	0,3	0,4	Эстония
ОАР	1,7	1,7	1,6	1,6	-	ЮАР
Жапония	9,7	9,6	9,6	9,7	-	Япония

10.9. Ет өндіру Производство мяса

шаруашылықтардың барлық санаттары;
сойыс салмағымен
мың тонна

хозяйства всех категорий;
в убойном весе
тыс. тонн

	2004	2005	2006	2007	2008	
ТМД елдері						Страны СНГ
Қазақстан Республикасы	737	762	809	839	874	Республика Казахстан
Әзірбайжан	144	150	156	171	176	Азербайджан
Армения	53	56	67	70	70	Армения
Беларусь	629	697	767	815	641	Беларусь
Грузия	109	110	-	-	-	Грузия
Қырғызстан	188	182	182	183	155	Кыргызстан
Молдова	85	87	97	109	133	Молдова
Ресей	4 994	4 914	5 392	5 714	6 100	Россия
Тәжікстан	48	54	56	60	47	Таджикистан
Өзбекстан	598	633	-	183	-	Узбекистан
Украина	1 600	1 597	1 723	1 912	1 274	Украина
Әлемнің қалған елдері						Страны остального мира
Австралия	3 769	3 982	3 941	3 941	-	Австралия
Австрия	856	849	860	853	864	Австрия
Аргентина	4 282	4 391	4 537	-	-	Аргентина
Бельгия	1 817	1 768	1 796	1 338	1 325	Бельгия
Болгария	214	227	216	216	205	Болгария
Бразилия	19 919	18 783	19 783	19 783	-	Бразилия
Ұлыбритания	3 311	3 389	3 389	3 384	3 039	Великобритания
Венгрия	1 066	995	996	996	882	Венгрия
Вьетнам	2 647	2 966	3 151	-	-	Вьетнам
Германия	6 796	6 875	6 868	6 778	7 556	Германия
Греция	493	489	489	453	286	Греция
Дания	2 158	2 122	2 054	2 105	2 014	Дания
Индия	5 746	6 003	6 103	6 103	-	Индия
Ирландия	970	956	986	974	916	Ирландия
Испания	5 222	5 279	5 293	5 617	5 684	Испания
Италия	4 072	3 956	3 915	3 915	3 841	Италия
Канада	4 575	4 636	4 493	-	-	Канада
Қытай	73 815	78 729	81 733	81 727	-	Китай
Латвия	73	79	80	84	86	Латвия
Литва	195	216	215	224	195	Литва
Нидерланд	2 379	2 411	2 310	2 414	1 711	Нидерланды
Жаңа Зеландия	1 475	1 455	1 445	-	-	Новая Зеландия
Норвегия	284	287	296	-	-	Норвегия
Пәкістан	1 880	1 926	2 089	-	-	Пакистан
Польша	3 212	3 318	3 490	3 484	3 463	Польша

Жалғасы

Продолжение

	2004	2005	2006	2007	2008	
Португалия	697	716	710	740	786	Португалия
Румыния	928	1 028	1 003	1 081	711	Румыния
АҚШ	39 351	40 115	41 081	40 881	-	США
Түркия	1 580	1 595	1 595	-	-	Турция
Финляндия	379	378	394	398	401	Финляндия
Франция	6 036	5 399	5 206	5 206	5 619	Франция
Чехия	796	745	712	658	629	Чехия
Швейцария	435	441	444	-	-	Швейцария
Швеция	554	543	543	507	525	Швеция
Эстония	68	65	63	65	68	Эстония
Жапония	3 026	3 025	3 088	3 088	-	Япония

10.10. Сүт өндіру Производство молока

шаруашылықтардың барлық санаттары
млн. тоннахозяйства всех категорий
млн. тонн

	2004	2005	2006	2007	2008	
ТМД елдері						Страны СНГ
Қазақстан Республикасы	4,5	4,7	4,9	5,1	5,2	Республика Казахстан
Әзірбайжан	1,2	1,3	1,3	1,3	1,4	Азербайджан
Армения	0,5	0,6	0,6	0,6	0,7	Армения
Беларусь	5,2	5,7	5,9	5,9	6,2	Беларусь
Грузия	0,8	0,8	0,7	0,8	0,1	Грузия
Қырғызстан	1,2	1,2	1,2	1,2	1,2	Кыргызстан
Молдова	0,6	0,7	0,6	0,6	0,5	Молдова
Ресей	32,2	31,2	31,4	32,0	32,4	Россия
Тәжікстан	0,5	0,5	0,5	0,6	0,3	Таджикистан
Түркіменстан	1,5	1,4	1,2	1,3	-	Туркменистан
Өзбекстан	3,7	5,0	5,4	5,7	5,4	Узбекистан
Украина	13,7	13,7	13,3	12,6	11,8	Украина
Әлемнің қалған елдері						Страны остального мира
Австралия	10,4	10,1	10,3	10,4	-	Австралия
Австрия	3,6	3,1	3,2	3,2	-	Австрия
Аргентина	8,1	9,9	10,5	10,5	10,1	Аргентина
Бельгия	3,3	3,1	3,0	3,0	2,8	Бельгия
Болгария	1,6	1,5	1,5	1,3	0,7	Болгария
Бразилия	23,4	25,5	26,3	25,5	-	Бразилия
Венгрия	2,0	1,9	1,9	1,8	1,4	Венгрия
Германия	28,1	28,5	28,0	27,9	27,5	Германия
Греция	2,0	2,1	2,1	2,0	-	Греция
Дания	4,6	4,6	4,6	4,6	4,6	Дания
Египет	5,3	4,5	4,6	4,6	4,6	Египет
Индия	92,0	95,6	100,0	102,9	-	Индия
Ирландия	5,5	5,4	5,4	5,2	5,1	Ирландия
Испания	7,1	7,4	7,3	7,6	5,8	Испания
Италия	11,8	11,9	11,9	11,9	10,5	Италия
Канада	8,0	7,8	8,1	8,0	8,0	Канада
Қытай	22,9	32,0	36,5	37,1	-	Китай
Латвия	0,8	0,8	0,8	0,8	0,6	Латвия
Литва	1,8	1,9	1,9	2,0	1,4	Литва
Мексика	10,0	10,0	10,3	9,8	-	Мексика
Нидерланд	10,7	10,8	10,5	10,8	11,3	Нидерланды
Жаңа Зеландия	14,8	14,6	15,3	15,8	-	Новая Зеландия

	2004	2005	2006	2007	2008	
Норвегия	1,7	1,6	1,6	1,6	-	Норвегия
Пәкістан	28,6	29,4	31,2	33,2	-	Пакистан
Польша	12,4	11,9	12,0	11,8	8,9	Польша
Португалия	2,0	2,1	2,0	2,0	1,9	Португалия
Корея Республикасы	2,3	2,2	2,2	2,1	-	Республика Корея
Румыния	5,4	5,6	6,7	5,9	1,2	Румыния
Словакия	1,2	1,1	1,1	1,0	0,9	Словакия
АҚШ	77,5	80,3	82,5	84,2	-	США
Түркия	10,5	11,1	11,9	12,1	-	Турция
Финляндия	2,6	2,4	2,4	2,3	2,3	Финляндия
Франция	25,2	25,7	25,0	24,5	23,8	Франция
Чехия	2,6	2,8	2,8	2,7	2,4	Чехия
Швейцария	3,9	4,0	3,9	4,0	4,1	Швейцария
Швеция	3,2	3,2	3,2	3,0	3,0	Швеция
Эстония	0,6	0,7	0,7	0,6	0,6	Эстония
ОАР	2,5	2,9	3,0	3,0	2,9	ЮАР
Жапония	8,3	8,3	8,1	8,1	-	Япония

«Қазақстанның ауыл, орман және балық шаруашылығы»
/ Статистикалық жинақ / Астана, 2009
«Сельское, лесное и рыбное хозяйство Казахстана»
/ Статистический сборник / Астана, 2009

Жауапты шығарушы: Өндіріс статистика департаменті
Департамент директоры: Епбаева А.Т.
Орындаушылар: Тимофеева С.А.
Тел. 8(7172) 749319

Ответственные за выпуск: Департамент статистики производства
Директор департамента: Епбаева А.Т.
Исполнители: Тимофеева С.А.
Тел. 8(7172) 749319

Көлемі: 13,47 ЕБТ
Объем: 13,47 УПЛ

Таралымы: 300 дана
Тираж: 300 экз.

Компьютерлік беттеген «Signet Print» ЖШС
Компьютерная верстка ТОО «Signet Print»