

Қазақстан Республикасы Статистика агенттігі

**ҚАЗАҚСТАННЫҢ АУЫЛ, ОРМАН ЖӘНЕ
БАЛЫҚ ШАРУАШЫЛЫҒЫ**

**СЕЛЬСКОЕ, ЛЕСНОЕ И РЫБНОЕ
ХОЗЯЙСТВО КАЗАХСТАНА
2005-2009**

**Статистикалық жинақ
Статистический сборник**

Астана 2010

«Қазақстанның ауыл, орман және балық шаруашылығы»
Статистикалық жинақ / 2010 - 238 б.
Редакциясын басқарған
Ә.А. Смайылов

«Сельское, лесное и рыбное хозяйство Казахстана»
Статистический сборник / 2010 - 238 с.
Под редакцией
А.А. Смаилова

010000, Астана қаласы
Орынбор көшесі 8, 2 үй
Министрліктер үйі, 4 кіреберіс
Қазақстан Республикасы Статистика агенттігі

010000, г.Астана
ул. Орынбор 8, дом 2
Дом Министерств, 4 подъезд
Агентство Республики Казахстан по статистике

8 (7172) 749295 телефоны
8 (7172) 749509 телефон-факсы

Телефон 8 (7172) 749295
Телефон-факс 8 (7172) 749509

Жинақты Қазақстан Республикасы
Статистика агенттігінің
www.stat.gov.kz веб-порталынан
алуға болады.

Сборник доступен на
веб-портале Агентства Республики
Казахстан по статистике
www.stat.gov.kz.

Шартты белгілер:

құбылыс жоқ	«-»
статистикалық деректер жоқ	«...»
құбылыс орын алған, бірақ оның шамасы тиісті өлшем бірлігінде дөңгелектеуге келмейді	«0,0»

Условные обозначения:

явление отсутствует	«-»
статистические данные отсутствуют	«...»
явление происходило, но величина его не округляется в соответствующую единицу измерения	«0,0»

Қорытынды мен қосылғыштар сомасының арасындағы алшақтық деректерді дөңгелектеумен түсіндіріледі.

Незначительные расхождения итога от суммы слагаемых объясняются округлением данных.

Алғы сөз

Жинақта «Ауыл, орман және балық шаруашылығы» саласы бойынша әртүрлі кестелік және графикалық материалдар: ауыл шаруашылығы құралымдары, ауыл шаруашылығы жалпы өнімі, негізгі ауыл шаруашылығы дақылдарының егістік алқаптары, мал мен құс басы, ауыл шаруашылығы өнімін өндіру және өткізу, аңшылық шаруашылығындағы өнім өндірісінің көлемі, орман шаруашылығы және ағаш дайындау, балық шаруашылығы және аквадақылдар туралы серпіндік деректер келтірілген.

Жинақ пайдаланушылардың көпшілік қауымы: экономистерге, статистиктерге, қаржы-экономикалық қызмет пен басқару органдарының қызметкерлеріне, кәсіпорындар мен ұйымдарға, ғылыми қызметкерлерге, кәсіпкерлерге, бұқаралық ақпарат құралдарына арналған.

Предисловие

В сборнике приведены различные табличные и графические материалы по отрасли «Сельское, лесное и рыбное хозяйство»: данные в динамике о количестве сельхозформирований, валовой продукции сельского хозяйства, посевных площадях основных сельскохозяйственных культур, поголовье скота и птицы, производстве и реализации сельскохозяйственной продукции, объемах производства продукции (услуг) в охотничьем хозяйстве, лесоводстве и лесозаготовках, рыболовстве и аквакультуре.

Сборник предназначен для широкого круга пользователей: экономистов, статистиков, работников органов управления и финансово-экономических служб, предприятий и организаций, научных работников, предпринимателей, средств массовой информации.

«Қазақстан Республикасының Азаматтық кодексіне (ерекше бөлігі)» сәйкес бұл материал көбейтуге (көшіруге) жатпайды, статистикалық ақпараттарды өз жарияланымдарында (басылымдарында) пайдаланған жағдайда Қазақстан Республикасы Статистика агенттігіне сілтеме жасауға міндетті.

В соответствии с «Гражданским кодексом Республики Казахстан (особенная часть)» данный материал не подлежит размножению (копированию), при использовании статистической информации в своих публикациях (изданиях) обязательно ссылка на Агентство Республики Казахстан по статистике.

Мазмұны Содержание

Алғы сөз	
Предисловие	3
Қысқаша әдіснамалық түсініктемелер	
Краткие методологические пояснения	16
1. АУЫЛ ШАРУАШЫЛЫҒЫНЫҢ НЕГІЗГІ КӨРСЕТКІШТЕРІ	
ОСНОВНЫЕ ПОКАЗАТЕЛИ СЕЛЬСКОГО ХОЗЯЙСТВА	26
1.1 Қазақстан Республикасының әкімшілік-аумақтық бөлінуі және халқының саны Административно-территориальное деление и численность населения Республики Казахстан	26
1.2 2010 жылғы 1 қаңтарға Қазақстан Республикасының әкімшілік-аумақтық бірліктері Административно-территориальные единицы Республики Казахстан на 1 января 2010 года	27
1.3 2009 жылғы 1 қарашаға жердің жалпы алаңы және ауыл шаруашылығы жерлерін жер пайдаланушылары бойынша бөлу Общая земельная площадь и распределение сельскохозяйственных угодий по землепользователям на 1 ноября 2009 года	27
1.4 1 қаңтарға ауыл шаруашылығы құралымдарының саны Количество сельхозформирований на 1 января	28
1.5 1 қаңтарға өңірлер бойынша тіркелген ауыл шаруашылығы құралымдарының саны Количество зарегистрированных сельхозформирований по регионам на 1 января	29
1.6 2010 жылғы 1 қаңтарға тіркелген ауыл шаруашылығы құралымдарының саны Количество зарегистрированных сельхозформирований на 1 января 2010 года	30
1.7 1 қаңтарға жұмыс істеп тұрған ауыл шаруашылығы құралымдарының саны Количество действующих сельхозформирований на 1 января	31
1.8 Ауыл шаруашылығы өндірісінің негізгі көрсеткіштері Основные показатели сельскохозяйственного производства	32
1.9 Шаруашылық санаттары бойынша ауыл шаруашылығының жалпы өнімі Валовая продукция сельского хозяйства по категориям хозяйств	35
1.10 Қызметтің түрлері бойынша ауыл шаруашылығының жалпы өнімі Валовая продукция сельского хозяйства по видам деятельности	37
1.11 Өңірлер бойынша ауыл шаруашылығының жалпы өнімі Валовая продукция сельского хозяйства по регионам	38
1.12 2009 жылғы шаруашылық санаттары бойынша өңірлердің ауыл шаруашылығы жалпы өнімінің құрылымы Структура валовой продукции сельского хозяйства регионов по категориям хозяйств в 2009 году	40

2.	АУЫЛ ШАРУАШЫЛЫҒЫ ӨНДІРІСТЕРІНІҢ АУЫЛ ШАРУАШЫЛЫҒЫ КӘСІПОРЫНДАРЫНДАҒЫ ПАЙДАЛЫЛЫҒЫ РЕНТАБЕЛЬНОСТЬ СЕЛЬСКОХОЗЯЙСТВЕННОГО ПРОИЗВОДСТВА В СЕЛЬСКОХОЗЯЙСТВЕННЫХ ПРЕДПРИЯТИЯХ	46
2.1	Ауыл шаруашылығы кәсіпорындарындағы ауыл шаруашылығы өнімін өндірудің пайдалылық деңгейі Уровень рентабельности производства сельскохозяйственной продукции в сельскохозяйственных предприятиях	46
2.2	Ауыл шаруашылығы кәсіпорындарындағы өсімдік шаруашылығы өнімін өндірудің пайдалылық деңгейі Уровень рентабельности производства продукции растениеводства в сельскохозяйственных предприятиях.....	46
2.3	Ауыл шаруашылығы кәсіпорындарындағы мал шаруашылығы өнімін өндірудің пайдалылық деңгейі Уровень рентабельности производства продукции животноводства в сельскохозяйственных предприятиях	47
2.4	Ауыл шаруашылығы кәсіпорындарындағы ауыл шаруашылығы өнімінің жеке түрлерін өндірудің пайдалылық деңгейі Уровень рентабельности производства отдельных видов сельскохозяйственной продукции в сельскохозяйственных предприятиях	47
2.5	Ауыл шаруашылығы кәсіпорындарында өсімдік шаруашылығының 1 центнер өткізілген өнімінің өзіндік құны Себестоимость 1 центнера реализованной продукции растениеводства в сельскохозяйственных предприятиях.....	53
2.6	Ауыл шаруашылығы кәсіпорындарында мал шаруашылығының 1 центнер өткізілген өнімінің өзіндік құны Себестоимость 1 центнера реализованной продукции животноводства в сельхозпредприятиях	55
3.	ӨСІМДІК ШАРУАШЫЛЫҒЫ РАСТЕНИЕВОДСТВО	58
3.1	Бекітілген жер учаскелерінің аумағы Площадь закрепленных земельных участков	58
3.2	2009 жылғы ауыл шаруашылығы жерлері бары бойынша ауыл шаруашылығы кәсіпорындарын топтастыру Группировка сельхозпредприятий по наличию сельхозугодий в 2009 году	59
3.3	2009 жылғы ауыл шаруашылығы кәсіпорындарын егістік жерлердің бары бойынша топтастыру Группировка сельхозпредприятий по наличию пашни в 2009 году	60
3.4	2009 жылғы ауыл шаруашылығындағы пайдалы жерлердің бары бойынша шаруа (фермер) қожалықтарын топтастыру Группировка крестьянских (фермерских) хозяйств по наличию сельхозугодий в 2009 году	61
3.5	2009 жылғы егістік жерлердің бары бойынша шаруа (фермер) қожалықтарын топтастыру	

	Группировка крестьянских (фермерских) хозяйств по наличию пашни в 2009 году	62
3.6	Негізгі ауыл шаруашылығы дақылдарының егістік алқабы Посевная площадь основных сельскохозяйственных культур.....	63
3.7	Өңірлер бөлінісіндегі негізгі ауыл шаруашылығы дақылдарының егістік алқабы Посевная площадь основных сельскохозяйственных культур в разрезе регионов	66
3.8	Дәнді және дәнді-бұршақты дақылдардың егістік алқабы Посевная площадь зерновых и зернобобовых культур	68
3.9	Бидайдың егістік алқабы Посевная площадь пшеницы	69
3.10	Дәндік жүгерінің егістік алқабы Посевная площадь кукурузы на зерно.....	70
3.11	Күріштің егістік алқабы Посевная площадь риса	71
3.12	Арпаның егістік алқабы Посевная площадь ячменя.....	71
3.13	Қара бидайдың егістік алқабы Посевная площадь ржи	71
3.14	Сұлының егістік алқабы Посевная площадь овса	72
3.15	Қарақұмықтың егістік алқабы Посевная площадь гречихи.....	72
3.16	Тарының егістік алқабы Посевная площадь проса	72
3.17	Дәнді-бұршақты дақылдардың егістік алқабы Посевная площадь зернобобовых	73
3.18	Картоптың егістік алқабы Посевная площадь картофеля	73
3.19	Күнбағыстың егістік алқабы Посевная площадь подсолнечника.....	75
3.20	Темекінің егістік алқабы Посевная площадь табака	76
3.21	Қант қызылшасының егістік алқабы Посевная площадь сахарной свеклы	77
3.22	Шитті мақтаның егістік алқабы Посевная площадь хлопка - сырца	77
3.23	Бақша дақылдарын қоса, көкөністердің егістік алқабы Посевная площадь овощей, включая бахчевые культуры	78
3.24	Бақша дақылдарының егістік алқабы Посевная площадь бахчевых культур	79
3.25	Мал азықтық дақылдардың егістік алқабы Посевная площадь кормовых культур	81
3.26	Жүзім көшеттерінің егістік алқабы Площадь виноградных насаждений.....	82
3.27	Жеміс-жидек көшеттерінің егістік алқабы Площадь плодово-ягодных насаждений	84

3.28	Негізгі ауыл шаруашылығы дақылдарының жиналған алқабы Убранная площадь основных сельскохозяйственных культур.....	85
3.29	Дәнді және дәнді-бұршақты дақылдардың жиналған алқабы Убранная площадь зерновых и зернобобовых культур	88
3.30	Бидайдың жиналған алқабы Убранная площадь пшеницы	90
3.31	Дәндік жүгерінің жиналған алқабы Убранная площадь кукурузы на зерно.....	91
3.32	Күріштің жиналған алқабы Убранная площадь риса	92
3.33	Арпаның жиналған алқабы Убранная площадь ячменя.....	92
3.34	Қара бидайдың жиналған алқабы Убранная площадь ржи	92
3.35	Сұлының жиналған алқабы Убранная площадь овса	93
3.36	Қарақұмықтың жиналған алқабы Убранная площадь гречихи.....	93
3.37	Тарының жиналған алқабы Убранная площадь проса	93
3.38	Дәнді-бұршақты дақылдардың жиналған алқабы Убранная площадь зернобобовых	94
3.39	Картоптың жиналған алқабы Убранная площадь картофеля	94
3.40	Күнбағыстың жиналған алқабы Убранная площадь подсолнечника	96
3.41	Темекінің жиналған алқабы Убранная площадь табака.....	97
3.42	Қант қызылшасының жиналған алқабы Убранная площадь сахарной свеклы	97
3.43	Шитті мақтаның жиналған алқабы Убранная площадь хлопка - сырца	98
3.44	Бақша дақылдарын қоса, көкөністердің жиналған алқабы Убранная площадь овощей, включая бахчевые культуры.....	99
3.45	Бақша дақылдарының жиналған алқабы Убранная площадь бахчевых культуры.....	100
3.46	Негізгі ауыл шаруашылығы дақылдарын жалпы жинау Валовой сбор основных сельскохозяйственных культур.....	102
3.47	Дәнді және дәнді-бұршақты дақылдарды жалпы жинау Валовой сбор зерновых и зернобобовых культур.....	105
3.48	Бидайды жалпы жинау Валовой сбор пшеницы.....	106
3.49	Дәндік жүгеріні жалпы жинау Валовой сбор кукурузы на зерно.....	108
3.50	Күрішті жалпы жинау Валовой сбор риса	108
3.51	Арпаны жалпы жинау Валовой сбор ячменя.....	108

3.52	Қара бидайды жалпы жинау Валовой сбор ржи	109
3.53	Сұлыны жалпы жинау Валовой сбор овса	109
3.54	Қарақұмықты жалпы жинау Валовой сбор гречихи	109
3.55	Тарыны жалпы жинау Валовой сбор проса	110
3.56	Дәнді-бұршақтыларды жалпы жинау Валовой сбор зернобобовых	110
3.57	Картопты жалпы жинау Валовой сбор картофеля	110
3.58	Күнбағысты жалпы жинау Валовой сбор подсолнечника	112
3.59	Темекіні жалпы жинау Валовой сбор табака	113
3.60	Қант қызылшасын жалпы жинау Валовой сбор сахарной свеклы	114
3.61	Шитті мақтаны жалпы жинау Валовой сбор хлопка-сырца	114
3.62	Бақша дақылдарын қоса, көкөністердің жалпы жинау Валовой сбор овощей, включая бахчевые культуры	115
3.63	Бақша дақылдарын жалпы жинау Валовой сбор бахчевых культур	116
3.64	Жүзімді жалпы жинау Валовой сбор винограда	118
3.65	Жеміс пен жаңғақтардың жалпы жинау Валовой сбор фруктов и орехов	119
3.66	Негізгі ауыл шаруашылығы дақылдарының түсімі Урожайность основных сельскохозяйственных культур	121
3.67	Дәнді және дәнді-бұршақты дақылдардың түсімі Урожайность зерновых и зернобобовых культур	124
3.68	Бидайдың түсімі Урожайность пшеницы	125
3.69	Дәндік жүгерінің түсімі Урожайность кукурузы на зерно	127
3.70	Күріштің түсімі Урожайность риса	127
3.71	Арпаның түсімі Урожайность ячменя	127
3.72	Қара бидайдың түсімі Урожайность ржи	128
3.73	Сұлының түсімі Урожайность овса	128
3.74	Қарақұмықтың түсімі Урожайность гречихи	128
3.75	Тарының түсімі Урожайность проса	129

3.76	Дәнді - бұршақтылардың түсімі Урожайность зернобобовых.....	129
3.77	Картоптың түсімі Урожайность картофеля.....	129
3.78	Күнбағыстың түсімі Урожайность подсолнечника	131
3.79	Темекінің түсімі Урожайность табака	132
3.80	Қант қызылшасының түсімі Урожайность сахарной свеклы	133
3.81	Шитті мақтаның түсімі Урожайность хлопка-сырца.....	133
3.82	Бақша дақылдарын қоса, көкөністердің түсімі Урожайность овощей, включая бахчевые культуры	134
3.83	Бақша дақылдарының түсімі Урожайность бахчевых культур.....	135
3.84	Жүзімнің түсімі Урожайность винограда.....	137
3.85	Жеміс пен жаңғақтардың түсімі Урожайность фруктов и орехов	138
3.86	Тыңайтқыш енгізілген ауыл шаруашылығындағы пайдалы жерлердің ауданы Площадь сельскохозяйственных угодий, на которую внесены удобрения	142
3.87	Тыңайтқыштар енгізу Внесение удобрений	143
4.	МАЛ ШАРУАШЫЛЫҒЫ ЖИВОТНОВОДСТВО	144
4.1	2009 жылы ірі қара малдың қолда бары бойынша ауыл шаруашылығы кәсіпорындарын топтастыру Группировка сельхозпредприятий по наличию крупного рогатого скота в 2009 году.....	144
4.2	2009 жылы қой мен ешкінің қолда бары бойынша ауыл шаруашылығы кәсіпорындарын топтастыру Группировка сельхозпредприятий по наличию овец и коз в 2009 году	145
4.3	2009 жылы ірі қара малдың қолда бары бойынша шаруа (фермер) қожалықтарын топтастыру Группировка крестьянских (фермерских) хозяйств по наличию крупного рогатого скота в 2009 году	146
4.4	2009 жылы қой мен ешкінің қолда бары бойынша шаруа (фермер) қожалықтарын топтастыру Группировка (фермерских) крестьянских хозяйств по наличию овец и коз в 2009 году	147
4.5	Жыл соңына мал мен құс саны Поголовье скота и птицы на конец года.....	147
4.6	Жыл соңына ірі қара мал саны Поголовье крупного рогатого скота на конец года	148

4.7	Жыл соңына сиыр саны Поголовье коров на конец года.....	150
4.8	Жыл соңына қой мен ешкі саны Поголовье овец и коз на конец года.....	151
4.9	Жыл соңына шошқа саны Поголовье свиней на конец года	153
4.10	Жыл соңына жылқы саны Поголовье лошадей на конец года.....	155
4.11	Жыл соңына түйе саны Поголовье верблюдов на конец года.....	156
4.12	Жыл соңына құс саны Поголовье птицы на конец года.....	158
4.13	Аналық мал басының үлес салмағы Удельный вес маточного поголовья.....	159
4.14	Өңірлер бойынша аналық мал басының үлес салмағы Удельный вес маточного поголовья по регионам	159
4.15	Алынған төл Получено приплода.....	161
4.16	100 аналыққа есептегендегі төл Выход приплода на 100 маток.....	161
4.17	100 аналыққа есептегендегі бұзаулар Выход телят на 100 маток.....	161
4.18	100 аналыққа есептегендегі қозы мен лақтар Выход ягнят и козлят на 100 маток.....	163
4.19	100 мегежінге есептегендегі торайлар Выход поросят на 100 маток	165
4.20	100 биеге есептегендегі құлындар Выход жеребят на 100 маток.....	166
4.21	100 іңгенге есептегендегі боталар Выход верблюжат на 100 маток.....	168
4.22	Мал мен құстың өлім-жітімі Падёж скота и птицы	169
4.23	Мал шаруашылығының өнімінің негізгі түрлерін өндіру Производство основных видов продукции животноводства	170
4.24	Мал түрлері бойынша ет өндірудің құрылымы Структура производства мяса по видам скота	171
4.25	Ет өндіру Производство мяса.....	171
4.26	Сүт өндіру Производство молока	173
4.27	Жұмыртқа өндіру Производство яиц.....	174
4.28	Жүн өндіру Производство шерсти	176
4.29	Терілерді өндіру Производство шкур	178
4.30	Қаракөл өндіру Производство каракуля	180

4.31	Союға өткізілген ірі қара малдың орташа тірі салмағы Средний живой вес крупного рогатого скота, реализованного на убой	181
4.32	Союға өткізілген қой мен ешкінің орташа тірі салмағы Средний живой вес овец и коз, реализованных на убой	182
4.33	Союға өткізілген шошқаның орташа тірі салмағы Средний живой вес свиней, реализованных на убой	184
4.34	Бір сиырдан сауылған орташа жылдық сүт сауымы Средний годовой удой молока от одной коровы	185
4.35	Мекиендердің орташа жылдық жұмыртқалағыштығы Средняя годовая яйценоскость кур-несушек	187
4.36	Бір қойдан жүннің орташа жылдық қырқымы Средний годовой настриг шерсти с одной овцы.....	189
4.37	Ауыл шаруашылығының пайдалы жерінің 100 га есептегендегі мал шаруашылығының негізгі өнімдерін өндіру Производство основных продуктов животноводства в расчете на 100 га сельскохозяйственных угодий	191
5.	АУЫЛ ШАРУАШЫЛЫҒЫ ӨНІМДЕРІНІҢ НЕГІЗГІ ТҮРЛЕРІНІҢ РЕСУРСТАРЫ ЖӘНЕ ОЛАРДЫ ПАЙДАЛАНУ РЕСУРСЫ И ИСПОЛЬЗОВАНИЕ ОСНОВНЫХ ВИДОВ СЕЛЬСКОХОЗЯЙСТВЕННОЙ ПРОДУКЦИИ	194
5.1	Астық Зерно	194
5.2	Қайта өңделген астық өнімдері Продукты переработки зерна.....	194
5.3	Картоп Картофель	195
5.4	Қант қызылшасы Сахарная свекла.....	195
5.5	Күнбағыс тұқымдары Семена подсолнечника.....	196
5.6	Көкөніс және бақша дақылдар Овощи и бахчевые культуры.....	196
5.7	Жемістер, жидектер, жүзім Флоды, ягоды, виноград.....	196
5.8	Ет және етке қайта есептелгендегі ет өнімдері Мясо и мясопродукты в пересчете на мясо	197
5.9	Сүт және сүт өнімдері Молоко и молочные продукты.....	197
5.10	Жұмыртқа және жұмыртқа өнімдері Яйца и яйцепродукты	198
5.11	Өсімдік майы және майға қайта есептегендегі құрамында майы бар өнімдер Растительное масло и маслосодержащие продукты в пересчете на масло.....	198
5.12	Балық және балық өнімдері Рыба и рыбопродукты.....	198

6.	НЕГІЗГІ ТАМАҚ ӨНІМДЕРІН ӨНДІРУ ЖӘНЕ ТҰТЫНУ ПРОИЗВОДСТВО И ПОТРЕБЛЕНИЕ ОСНОВНЫХ ПРОДУКТОВ ПИТАНИЯ	200
6.1	Қазақстан Республикасы бойынша халықтың жан басына шаққандағы ауыл шаруашылығының негізгі өнімдерін өндіру Производство основных продуктов сельского хозяйства в расчете на душу населения по Республике Казахстан	200
6.2	Үй шаруашылықтарын зерттеу деректері бойынша халықтың жан басына шаққандағы азық-түлік өнімдерін тұтыну Потребление продуктов питания на душу населения по данным обследований домашних хозяйств	200
7.	АҢШЫЛЫҚ ЖӘНЕ АУЛАУ, ОСЫ САЛАЛАРДА ҚЫЗМЕТТЕР КӨРСЕТУ ОХОТА И ОТЛОВ, ОКАЗАНИЕ УСЛУГ В ЭТИХ ОБЛАСТЯХ	204
7.1	Аңшылық шаруашылығы бойынша негізгі көрсеткіштер Основные показатели по охотничьему хозяйству	204
7.2	Аңшылық шаруашылығындағы өнім (жұмыстар, қызметтер) көлемі Объем продукции (работ, услуг) в охотничьем хозяйстве	205
7.3	Тұяқты жануарлардың жалпы саны Общая численность копытных животных	205
7.4	Терісі бағалы аңдардың жалпы саны Общая численность пушных зверей	206
7.5	Қанатты жабайы құстың жалпы саны Общая численность пернатой дичи	206
7.6	Атылған және ауланған тұяқты жануарлардың саны Численность отстреленных и отловленных копытных животных	207
7.7	Атылған және ауланған терісі бағалы аңдардың саны Численность отстреленных и отловленных пушных зверей	207
7.8	Атылған және ауланған қанатты жабайы құстың саны Численность отстреленной и отловленной пернатой дичи	208
8.	ОРМАН ШАРУАШЫЛЫҒЫ ЛЕСНОЕ ХОЗЯЙСТВО	209
8.1	Орман шаруашылығының негізгі көрсеткіштері Основные показатели лесного хозяйства	209
8.2	Орман шаруашылығы және ағаш дайындаудағы өнім (жұмыс, қызмет) көлемі Объем продукции (работ, услуг) в лесоводстве и лесозаготовках	210
8.3	Мемлекеттік маңызы бар ормандарды қалпына келтіру Лесовосстановление в лесах государственного значения	211
8.4	Ағаш отырғызу және егу Посадка и посев леса	211
8.5	Жас екпе ағаштарды құнды (жоғары өнімді) орман екпе ағаштары санатына қосу Ввод молодых насаждений в категорию ценных (высокопродуктивных) лесных насаждений	212

8.6	Орманның табиғи жаңғыруына ықпал ету Содействие естественному возобновлению леса	212
8.7	2009 жылы Қазақстан Республикасында кесілген ағаш ауданы Площадь вырубки леса в Республике Казахстан в 2009 году	213
8.8	Ағаш тұқымдарының дайындалғаны Заготовлено лесных семян	213
8.9	2009 жылы Қазақстан Республикасында орман өсіру мен орман шаруашылығы жұмыстарын жүргізу Проведение лесокультурных и лесохозяйственных работ в Республике Казахстан в 2009 году	214
8.10	Орман өрттері Лесные пожары	214
8.11	Өңделмеген сүрек өндіру Производство древесины необработанной	214
8.12	Қылқан жапырақты тұқымды бөренелер өндіру Производство бревен хвойных пород	215
8.13	Жапырақты тұқымды бөренелер өндіру Производство бревен лиственных пород	215
8.14	Ағаш отын өндіру Производство древесного топлива	215
9.	БАЛЫҚ ШАРУАШЫЛЫҒЫ	
	РЫБНОЕ ХОЗЯЙСТВО	218
9.1	Балық аулау және аквадақылдардың негізгі көрсеткіштері Основные показатели рыболовства и аквакультуры	218
9.2	Балық аулау және аквадақылдар өнімдерінің (жұмыстардың, қызметтердің) көлемі Объем продукции (работ, услуг) в рыболовстве и аквакультуры	219
9.3	Балық аулау және басқа да теңіз өнімдерін аулау Улов рыбы и добыча других морепродуктов	219
9.4	2009 жылы Қазақстан Республикасында балықтың негізгі түрлерін аулау Улов основных видов рыб в Республике Казахстан в 2009 году	220
9.5	Тауарлық балықты өсіру бойынша су тоғандарының жалпы ауданы Общая площадь водного зеркала по выращиванию товарной рыбы. 221	
9.6	Су тоғандарының ауданы Площадь водоемов	221
9.7	Балықты азықтандыруға кеткен азықтың барлық түрлерінің шығыстары Расход всех видов кормов для кормления рыбы	222
9.8	Су тоғандарына тыңайтқыштар енгізу Внесение в водоемы удобрений	223
10.	ХАЛЫҚАРАЛЫҚ САЛЫСТЫРУЛАР	
	МЕЖДУНАРОДНЫЕ СОПОСТАВЛЕНИЯ	225
10.1	Дәнді және дәнді-бұршақты дақылдарды өндіру Производство зерновых и зернобобовых культур	225
10.2	Бидай өндіру Производство пшеницы	226

10.3	Қант қызылшасын өндіру	
	Производство сахарной свеклы	227
10.4	Картоп өндіру	
	Производство картофеля	228
10.5	Көкөністер мен бақша өнімдерін өндіру	
	Производство овощей и бахчевых	230
10.6	Ірі қара мал басы	
	Поголовье крупного рогатого скота.....	231
10.7	Қой мен ешкі басы	
	Поголовье овец и коз	232
10.8	Шошқа басы	
	Поголовье свиней.....	233
10.9	Ет өндіру	
	Производство мяса.....	235
10.10	Сүт өндіру	
	Производство молока	236

Қысқаша әдіснамалық түсініктемелер

Қазақстан Республикасының аумағы негізінен екі санатқа - өңірлер және елді мекендер болып бөлінеді. **Өңір** – бұл республика аумағының бір бөлігі, оған республика мүддесіне құрылған және басқарылатын бірнеше елді мекен жатады. Республиканың әкімшілік-аумақтық құрылымының негізгі буыны ретінде облыстар, аудандар, ауылдық/селолық округтар өңірлер болып саналады.

Ауыл шаруашылығы кәсіпорны – ауыл шаруашылығы өнімін өндірумен, сақтаумен, қайта өңдеумен және ауыл шаруашылығы саласындағы қызмет көрсетумен айналысатын заңды тұлға немесе оның құрылымдық бөлімшесі.

Шаруа (фермер) қожалығы – жеке кәсіпкерліктің жүзеге асырылуы ауыл шаруашылығы өнімін өндіру үшін ауыл шаруашылығы мақсатындағы жерлерді пайдаланумен, сондай-ақ осы өнімді өңдеумен және өткізумен үздіксіз байланысты адамдардың отбасылық-еңбек бірлестігі.

Заңды тұлға құрмай және оның нышандарынсыз кәсіпкерлік қызметпен айналысатын адамдар шаруа (фермер) қожалығының субъектілері болып табылады. Шаруа (фермер) қожалығы мынадай нысандарда құрылуы мүмкін:

кәсіпкерлік қызмет жалпы бірлескен меншік базасында құрылған отбасылық кәсіпкерлік нысанында жүзеге асырылатын шаруа қожалығы. Жер учаскесін жалдау немесе тұрақты пайдалану құқығын беретін мемлекеттік актіні алу негізінде құрылады;

жеке кәсіпкерлікті жүзеге асыру негізінде құрылған фермер қожалығы. Ауыл шаруашылығы

Краткие методологические пояснения

Территория Республики Казахстан подразделяется на две основные категории – регионы и населенные пункты. **Регион** – это часть территории республики, включающая несколько населенных пунктов, образуемая и управляемая в интересах республики. Регионами являются область, район, аулный/сельский округ как основные звенья республиканского административно-территориального устройства.

Сельскохозяйственное предприятие – юридическое лицо или его структурное подразделение, занимающееся производством, хранением и переработкой сельскохозяйственной продукции, оказанием услуг в области сельского хозяйства.

Крестьянское (фермерское) хозяйство – семейно-трудовое объединение лиц, в котором осуществление индивидуального предпринимательства неразрывно связано с использованием земель сельскохозяйственного назначения для производства сельскохозяйственной продукции, а также с переработкой и сбытом этой продукции.

Субъектами крестьянского (фермерского) хозяйства являются лица, занимающиеся предпринимательской деятельностью без образования юридического лица и при отсутствии признаков юридического лица. Крестьянское (фермерское) хозяйство может выступать в формах:

- крестьянского хозяйства, в котором предпринимательская деятельность осуществляется в форме семейного предпринимательства, основанного на базе общей совместной собственности.

қызметіне патент алу негізінде құрылады;

бірлескен шаруашылық қызметі туралы шарт негізінде қарапайым серіктестік нысанында ұйымдастырылған фермер қожалығы.

Жұртшылық шаруашылығына халықтың жеке қосалқы шаруашылықтары, ұжымдық бақтар мен бақшалар, саяжай учаскелері жатады.

Жеке қосалқы шаруашылықтарға жер ауыл шаруашылығы өнімдерін өндіру үшін пайдалануға, иеленуге және меншікке беріледі.

Жалпы жер көлемі – мемлекеттік шекара ішіндегі ішкі сулармен бірге құрлық бетінің көлемі.

Ауыл шаруашылығы алабы – ауыл шаруашылығы өнімдерін алу үшін пайдаланылатын жер учаскелері. Оның құрамына егістік, тыңайған жерлер, тұрақтыдақылдар егілетін жерлер, шабындықтар мен жайылымдар кіреді.

Егістік – ауыл шаруашылығы дақылдарынегугепайдаланылатын, жүйелі өңделіп отыратын пайдалы жерлер, оған көпжылдық шөптерді егетін жерлер мен таза сүрі жерлер де кіреді.

Шабындықтар – шөп шабу үшін жүйелі пайдаланылатын жер учаскелері.

Жайылымдар – мал жаю үшін жүйелі түрде пайдаланылатын (осындай пайдалану негізгі болып табылатын) ауыл шаруашылығы алқаптары, сондай-ақ шабындыққа пайдаланылмайтын және тыңайған жерлерге жатпайтын мал жаюға жарамды жер учаскелері.

Ауыл шаруашылығының жалпы өнімі өткізуге, сондай-ақ өзіндік тұтыну үшін салада жасалған материалдық игіліктердің жалпы құны. Ауыл шаруашылығының

Создается на основании получения государственного акта на право аренды или постоянного пользования земельным участком;

- фермерского хозяйства, основанного на осуществлении индивидуального предпринимательства. Создается на основании получения патента на сельскохозяйственную деятельность;

- фермерского хозяйства, организованного в форме простого товарищества на основе договора о совместной хозяйственной деятельности.

К хозяйствам населения относятся личные подсобные хозяйства населения, коллективные сады и огороды, дачные участки. Личным подсобным хозяйствам земля предоставляется в пользование, владение и собственность для производства продукции сельского хозяйства.

Общая земельная площадь – площадь поверхности суши вместе с внутренними водами, находящаяся внутри государственной границы.

Сельскохозяйственные угодья – участки земли, используемые для получения сельскохозяйственной продукции. В их состав входят пашни, залежи, земли под многолетними культурами, сенокосы и пастбища.

Пашня – систематически обрабатываемые сельскохозяйственные угодья, используемые под посевы сельскохозяйственных культур, включая посевы многолетних трав и чистые пары.

Сенокосы – сельскохозяйственные угодья, систематически используемые для сенокосения.

Пастбища – сельскохозяйственные угодья, систематически используемые для выпаса животных (такое использование является основным), а также земельные участки,

жалпы өнімі мал шаруашылығы және өсімдік шаруашылығының Шаруашылықтардың барлық санаттарында өндірілген өнім құны, өсімдік шаруашылығындағы аяқталмаған өндіріс құнының өзгеруі және көрсетілген ауыл шаруашылығы қызметтер көлемі негізінде қалыптасады.

Өсімдік шаруашылығының өнімі - ағымдағы жылғы түсімнен алынған барлық ауыл шаруашылығы дақылдарының құны: дөңді, техникалық дақылдар (майлы дақылдар тұқымы, қант қызылшасы, темекі және т.б.), картоп, көкөніс және бақша дақылдары, жеміс-жидек, өзге де өсімдік шаруашылығы өнімдерінің түрлері (азықтық тамыр жемістілер, шөп, сабан, пішендеме, сүрлем, гүлдер және т.б.) .

Өсімдік шаруашылығындағы аяқталмаған өндірістің құны - жер өңдеу бойынша қызметтерге жұмсалған шығындар – сүдігер жырту, сүрі жерлерді көтеру, алдағы кезеңдердегі түсімге күздік дақылдарды егу үшін жерді дайындау; сая бақтарды егу, өңдеу және ұстау шығындары.

Мал шаруашылығының өнімі – ауыл шаруашылығы малдарынан алынған өнімдердің (сүт, жұмыртқа, жүн, тері және т.б.) құны, союға өткізілген мал және құс құны, ара шаруашылығы, терісі бағалы аң шаруашылығы өнімінің құны.

Ауыл шаруашылығы жалпы өнімінің нақты көлем индексі - салыстырылатын кезеңдердегі ауыл шаруашылығындағы өндіріс көлемінің өзгеруін сипаттайтын салыстырмалы көрсеткіш.

Егістік жерлер – ауыл шаруашылығы дақылдары егілген жердің ауданы. Оның құрамына, қысқы солғандарын есептен

пригодные для пастьбы скота, не используемые под сенокос и не являющиеся залежью.

Валовая продукция сельского хозяйства – общая стоимость материальных благ и услуг, созданных в отрасли, как для реализации, так и для собственного потребления. Валовая продукция сельского хозяйства формируется из стоимости произведенной продукции животноводства и растениеводства во всех категориях хозяйств, изменения стоимости незавершенного производства в растениеводстве и объема оказанных сельскохозяйственных услуг.

Продукция растениеводства – стоимость всех сельскохозяйственных культур, полученных от урожая текущего года: зерновых, технических культур (семян масличных культур, сахарной свеклы, табака и другие), картофеля, овощей и бахчевых культур, плодов и ягод, прочих видов растениеводческой продукции (кормовых корнеплодов, сена, соломы, сенажа, силоса, трав, цветов и другие)

Стоимость незавершенного производства в растениеводстве – затраты на услуги по обработке земли – вспашку зяби, поднятие паров, подготовку почвы для посева озимых культур под урожай будущих периодов; затраты на закладку, обработку и содержание садов.

Продукция животноводства – стоимость полученных от сельскохозяйственных животных продуктов (молока, яиц, шерсти, шкур и другие), стоимость скота и птицы, реализованных на убой, стоимость продукции пчеловодства и пушного звероводства.

Индекс физического объема валовой продукции сельского хозяйства - относительный

шығарып тастағандағы өткен жылғы егілген күздіктер, дербес ауданға, соның ішінде солған күздіктердің орнына қайта себілгендерді қоса, ағымдағы жылы егілген жаздық дақылдар және берілген жылы егілген көпжылдық шөптер (бүркемесіз), бұрынғы жылдары егілген көпжылдық шөптердің биыл жиналатын ауданы, яғни көктемге сақталған шабындық ауданы кіреді.

Жиналған алқап – ауыл шаруашылығы дақылдарының түсімі жиналған нақты алқап.

Ауыл шаруашылығы дақылдарын жалпы жинау – әртүрлі ауыл шаруашылығы дақылдарының барлық егістігінен, ауыл шаруашылығы екпелерінен немесе басқа ауыл шаруашылығы жерлерінен өндірілген (жиналған) өнім. Дәнді дақылдардың, күнбағыстың, қант қызылшасының жалпы түсімі жетілдіруден кейінгі (таза, есепке алынатын салмақта) салмақ бойынша, басқа дақылдардың – алғашқы кіріске алынған (бункерлік) салмағы бойынша көрсетіледі.

Ауыл шаруашылығы дақылдарының түсімі – жер бірлігінен ауыл шаруашылығы өнімінің орташа жиналымын сипаттайтын көрсеткіш, 1 гектардан жиналған центнермен жалпы жинаудың жиналған алқапқа қатынасы ретінде есептеледі.

Мал мен құс басы – есепті кезең аяғына шаруашлықтарда қолда бар тірі мал мен құстың саны.

Малдың төлдеуі - өлі туған төлді есепке алмағандағы шаруашылық иелігіндегі аналықтардан алынған тірі мал саны.

Малдың өлім-жітімі – аурулардың, апаттардың, қызметкерлердің немқұрайлылығының және т.б. нәте-жесінде өлген

показатель, характеризующий изменение объема производства в сельском хозяйстве в сравняемых периодах.

Посевная площадь – площадь пашни, засеянная сельскохозяйственными культурами. В ее состав входят: озимые посевы прошлого года за вычетом зимней гибели; яровые, посеянные в текущем году на самостоятельной площади, включая пересев озимых и многолетние травы посева данного года (беспокровные); многолетние травы посева прошлых лет на площади, которая будет убираться в текущем году, т.е. укосная площадь, сохранившаяся к весне.

Убранный площадь - фактическая площадь, с которой собран урожай сельскохозяйственных культур.

Валовой сбор сельскохозяйственных культур - продукция, произведенная (собранная) со всей площади посевов различных сельскохозяйственных культур, сельскохозяйственных насаждений или других сельскохозяйственных угодий. Валовой сбор зерновых культур, подсолнечника, сахарной свеклы устанавливается в весе после доработки (чистом, зачетном весе), по остальным культурам – в первоначально-оприходованном (бункерном) весе.

Урожайность сельскохозяйственных культур – показатель, характеризующий средний сбор сельскохозяйственной продукции с единицы площади; исчисляется как отношение валового сбора к убранной площади, в центнерах с 1 гектара.

Поголовье скота и птицы – численность живого скота и птицы, имеющих в хозяйствах на конец отчетного периода.

және шарасыздықтан сойылған жануарлар.

Мал шаруашылығының өнімін өндіру – ауыл шаруашылығы малдарын пайдалану нәтижесінде дайын өнім өндірісі (сүт, жұмыртқа, жүн, тері және т.б.), тірі салмақта мал және құстың барлық түрлерін союға өткізу, ара шаруашылығы және терісі бағалы аң шаруашылығы өнімі.

Мал мен құсты союға өткізу - мемлекетке, тұтынушылар кооперацияларына, базарларға, меншікті сауда желісі мен қоғамдық тамақтану кәсіпорындары арқылы союға сату, баспа – бас айырбас мәмілесі бойынша айырбастау, сондай-ақ шаруашылықтың өзінде мал мен құсты сою.

Сүт өндіру нақты сауылған сиыр, қой, ешкі, түйе, жылқы сүтін, оның өткізілгеніне немесе бір бөлігі шаруашылықта бұзаулар мен торайларды суаруға кеткеніне қарамастан сипаттайды. Емізіп асырау кезінде бұзаулар сорған сүт өнімге кірмейді және бір сиырдан сауылатын сүт мөлшерін анықтағанда есепке алынбайды.

Жүн өндіру оның сатылғаны немесе ішкі шаруашылық қажеттілігіне жұмсалғанына қарамастан қой, ешкі және түйенің барлық нақты қырқылған жүнін түгел есептейді. Қой терісін былғарыға өнеркәсіптік өңдеу кезінде алынған жүн («қышқыл жүн» деп аталатын) өнімге енгізілмейді. Жүннің салмағы тура қыркудан кейінгі табиғи салмақта көрсетіледі.

Жұмыртқа өндіру құстар санын ұдайы өсіруге (инкубацияға, басқаға) жұмсалған жұмыртқа санын қоса, олардың бір жылда үй құстарының барлық түрлерінен жиналғанын есептейді.

Мал мен құстың өнімділігі –

Приплод скота – количество родившихся животных, полученных от маток, принадлежащих хозяйству, без учета мертворожденного приплода.

Падеж скота – количество сельскохозяйственных животных и птицы, павших и вынужденно забитых в результате болезни, стихийного бедствия, халатного отношения работников и т.п.

Производство продукции животноводства – производство готовых продуктов в результате использования сельскохозяйственных животных (молоко, яйца, шерсть, шкуры и другие), реализация на убой всех видов скота и птицы в живом весе, продукция пчеловодства и пушного звероводства.

Реализация на убой скота и птицы – продажа на убой всех видов скота и птицы государству, потребкооперации, на рынке, через собственную торговую сеть, предприятия общественного питания, обмен по бартерным сделкам, а также забой скота и птицы непосредственно в хозяйстве.

Производство молока характеризуется фактически надоемным коровьим, овечьим, козьим, верблюжьим, кобыльим молоком, независимо от того, было ли оно реализовано или часть его потреблена в хозяйстве на выпойку телят и поросят. Молоко, высосанное телятами при подсосном их содержании, в продукцию не включается и не учитывается при расчете продуктивности коров.

Производство шерсти включает всю фактически настриженную овечью, козью, верблюжью шерсть и козий пух, независимо от того, была ли она реализована или использована на внутрихозяйственные нужды.

мал мен құстың 1 басына мал шаруашылығы өнімінің өндірісін сипаттайтын көрсеткіш. Өнімділікті 1 сиырдан сауылатын орташа сүт сауымы, 1 мекиеннің орташа жұмыртқа шығымы, 1 қойдан қырқылған жүннің орташа шығымы, 1 мал басының орташа тірі салмағы сияқты көрсеткіштер сипаттайды.

Ауыл шаруашылығы өнімі өндірісінің табыстылық деңгейі – материалдық, еңбек және ақша ресурстарын, сондай-ақ ауыл шаруашылығы өнімін өндіру кезіндегі табиғи байлықты пайдалану тиімділігінің дәрежесі. Жалпы пайданың өткізілген ауыл шаруашылығы өнімінің өзіндік құнына қатынасы ретінде анықталады.

Аңшылық шаруашылығындағы өнім (жұмыстар, қызметтер) көлемі – аңшылық нәтижесінде ауланған жабайы жануарлар мен аңдар құны; жабайы жануарларды қорғау, олардың саны мен орналастыруын есепке алу, аңшылық шаруашылығын жүргізу және аңшылық экономикалық байқаулар және т.б. сияқты аңшылық шаруашылығын жүргізуге кеткен шығындар; жабайы жануарлар мен аңдарды аулау мен өсіру саласындағы қызметтер құны.

Есепке алынған жабайы жануарлар мен аңдардың жалпы саны - есепті жылы жүргізілген есепке алу негізінде бекітілген аңшылық жерлердегі жабайы аңдардың, құстардың, теңіз сүтқоректілерінің жалпы саны (басы).

Атылған (ауланған) жабайы жануарлар мен аңдардың саны – аңшылықты тіркеу тізімдемесі, рұқсат қағазы, ату карточкасы, жолдамалар негізінде аңшылық жерлерден нақты алынған, сондай-

Шерсть, полученная с овчин при промышленной переработке их на кожу (так называемая „кислая шерсть») в продукцию не включается. Вес шерсти показывается физический, непосредственно после стрижки овец.

Производство яиц включает их сбор за год от всех видов домашней птицы, включая яйца, использованные на воспроизводство птицы (инкубация и другие).

Продуктивность скота и птицы – показатель, характеризующий производство продукции животноводства на 1 голову скота и птицы. Продуктивность характеризуют такие показатели как средний удой молока на 1 дойную корову, средняя яйценоскость на 1 курицу несушку, средний настриг шерсти с 1 овцы, средний живой вес 1 головы скота.

Уровень рентабельности производства сельскохозяйственной продукции – степень эффективности использования материальных, трудовых и денежных ресурсов, а также природных богатств при производстве сельскохозяйственной продукции. Определяется как отношение валовой прибыли к себестоимости реализованной сельскохозяйственной продукции.

Объем продукции (работ, услуг) в охотничьем хозяйстве – стоимость добытых в результате охоты диких животных и дичи; затраты на ведение охотничьего хозяйства, такие как охрана диких животных, учет их численности и расселение, охотустройство и охотэкономические обследования и т.п.; стоимость оказанных услуг в области охоты и разведения диких животных и дичи.

Общая численность уценных диких животных и дичи – общая

ақ ауланған және басқа ұйымдарға сатылған (ғылыми мақсаттарда зоопарктерде орналастыру үшін) жабайы аңдардың, құстардың, теңіз сүтқоректілерінің саны.

Орман қорының алаңы – бұл орманы бар, сондай-ақ ормансыз, бірақ орман шаруашылығының мұқтаждарына арналған аумақтың бөлігі. Орман қорына орман алаңы, яғни орман ағаштары өскен (екпе ағаштардың әр түрі өсірілген нақты орман алаңы) және орман ағаштары өсірілмеген, бірақ орман ағаштарын өсіруге арналған (өртең, кесілген, бос қалған, алаңқай, сиреген жерлер, құраған екпе ағаш алаңдары) аумақтар кіреді. Сонымен қоса орман қоры құрамына орман шаруашылығы кәсіпорындары және мекемелерінің ормансыз алаңдары: ауыл шаруашылығына арналған жерлер (егістіктер, шабындықтар, жайылымдар), ерекше мақсаттағы алаңдар (жолдар, орлар, үй-жайлар және басқалары), сондай-ақ батпақты, құмды, жыралы, құлама баурайлы және басқа да аумақтар енеді.

Орман шаруашылығы және ағаш дайындау өнімінің (жұмыстар, қызметтер) көлемі – басты мақсатта пайдалану кесулері барысында дайындалған сүрек құны, сондай-ақ ағаш екпелерін қайта жаңғыртумен байланысты орманды күту кесулері, іріктемелі санитарлық кесулері және кесулер; ағаш өсіру, орманды қалпына келтіру мен орман шаруашылығын жүргізу шығындары; орман шаруашылығымен және ағаш дайындаумен байланысты қызметтер құны.

Аумақтың орман-тоғайлылығы – орман ағашы өскен алаңдардың бүкіл республика (облыстар)

численность (поголове) диких зверей, птиц и млекопитающих морских в закрепленных охотничьих угодьях на основании проведенного учета в отчетном году.

Численность отстреленных (отловленных) диких животных и дичи – количество фактически изъятых из охотничьих угодий диких зверей, птиц и млекопитающих морских на основании ведомости регистрации охоты, лицензий (разрешений), карточек отстрела, путевок, а также отловленные и проданные в другие организации (для расселения в зоопарки в научных целях).

Площадь лесного фонда – часть территории, занятая лесом, а также незанятая им, но предназначенная для нужд лесного хозяйства. Лесной фонд включает лесную площадь, т. е. территорию, покрытую лесом (фактически занятую древесными породами, образующими насаждения) и непокрытую лесом, но предназначенную для лесовыращивания (гари, вырубки, пустоши, прогалины, редины, площади погибших насаждений). Кроме того, в состав лесного фонда включается нелесная площадь лесохозяйственных предприятий и учреждений: сельскохозяйственные угодья (пашни, сенокосы, пастбища), площади особого назначения (дороги, канавы, усадьбы и другие), а также площади болот, песков, оврагов, крутых склонов и другие территории.

Объем продукции (работ, услуг) лесоводства и лесозаготовок – стоимость древесины, заготовленной в ходе рубок главного пользования, а также рубок ухода за лесом, выборочных санитарных рубок и рубок, связанных с реконструкцией лесных насаждений;

аумағына қатынасы.

Орманды қалпына келтіру – кесілген, өртелген, бос қалған, ашық алаңда және басқа да бұрын орман алаңы болған жерлерде орманды қалпына келтіру шараларын жүргізу. Орманды қалпына келтіруге ағаш отырғызу, орман егу және орманның табиғи қалпына келуіне ықпал ету жатады.

Ағаш отырғызу – орман өсіру алаңдарында екпе көшет, тікпе көшет, қаламша және басқа да екпе материалдарын отырғызу жұмыстары.

Ағаш егу – егу әдісіне қарамастан (қолмен, механизмделген, әуеден себу) орман өсіру алаңдарында сүректі ағаш тұқымдарын егу жұмыстары.

Орман шаруашылығын жүргізу – орманды өңдеу бөліктеріне және ағаш егу учаскелеріне бөлудің шекарасын, топтарын, қорғалу санаттарын (су қорғау, қорғаныш, санитарлық-гигиеналық және сауықтыру т.б.) анықтау, орман қорын (орман көлемі және ағаш сүрегінің қоры) түгендеу; орманды пайдаланудың жыл сайынғы мөлшерін анықтау (есептік ағаш кесу), орманды қалпына келтіру және басқалар кіретін шаралар жүйесі.

Жас екпе ағаштарды құнды (жоғары өнімді) екпе ағаштар санатына қосу – өсірілген орман ағаштары (отырғызылған және егілген) және жас ағаштар құнды екпе ағаштар санатына жатқызылған орман алаңдарымен анықталады.

Орманның табиғи қалпына қайта келуіне ықпал ету – аса құнды сүректі ағаш тұқымдастарының жас өскіндері мен жас ағаштарының шығуына және сақталуына мүмкіндік жасайтын іс-шаралар:

затраты по выращиванию леса, лесовосстановлению и лесоустройству; стоимость оказанных услуг, связанных с лесоводством и лесозаготовками.

Лесистость территории – отношение покрытой лесом площади ко всей территории республики (области).

Лесовосстановление - проведение мероприятий по восстановлению лесов на вырубках, гарях, пустырях, прогалинах и иных бывших под лесом площадях. Лесовосстановление включает посадку, посев леса и содействие естественному возобновлению.

Посадка леса - работы по посадке семян, саженцев, черенков и другого посадочного материала на лесокультурных площадях.

Посев леса – работы по высеву древесных семян на лесокультурных площадях, независимо от способа посева (ручной, механизированный, аэросев).

Лесоустройство – система мероприятий, включающих определение границ, деление леса на выделы и участки лесонасаждений, группы, категории защитности (водоохранные, защитные, санитарно-гигиенические и оздоровительные и так далее); инвентаризацию лесного фонда (площадь леса и запас древесины); определение размера ежегодного пользования лесом (расчетная лесосека), лесовосстановления и другие

Ввод молодых насаждений в категорию ценных (высокопродуктивных) лесных насаждений определяется исходя из площади, отнесенной к категории ценных древесных насаждений выращенных лесных культур (посадкой и посевом) и молодняков.

тұқым түсу нәтижесінде шығым беру үшін ағаш кесілген жерлердегі және орман жазықтығындағы топырақты ішін-ара қопсыту; тұқымдандырғыштармен қамтамасыз етілген және өзі көктеп шығатын ағаштары мен жас өскіндері бар ағашы кесілген жерлерді қоршау; топырақты химиялық әдіспен өңдеу; ағаштарды кесу кезінде шаруашылық-құнды тұқымдардың жас өскіндерін сақтап қалу.

Орманды күту кесулері – екпе ағаштарының қажетті құрамын, нысанын және тез өсуін қалыптастыру мақсатында, олардың шыққан кезінен бастап негізгі кесуге дейін жүргізілетін, екпелердегі ағаштар мен бұталардың бөлігін кезеңдік кесу.

Орманды күту кесу түрлерінің бірі – жас екпелердегі ағаштың негізгі тұқымдыларына күн сәулесінің жақсы түсуі үшін құндылығы шамалы тұқымды жас ағаштарды жас екпе кезінде, әдеттегідей, 20 жасқа дейін, орманды тазалау және жарықтандыру, сондай-ақ екпе ағаштарының тиісті құрамын қалыптастыру үшін жүргізілетін кесу болып табылады.

Санитарлық кесу – түрлі аурулардан және зиянкестерден зақымданған, сондай-ақ құраған, дауылдан сынған, құлаған ағаштарды жинау мақсатында жүргізілетін кесулер. Санитарлық кесу іріктеп кесу және жаппай кесу болып бөлінеді.

Балық аулау және аква дақылдар өнімінің (жұмыстардың, қызметтердің) көлемі – ауланған балықтың, теңіз өнімдерінің және теңіз материалдарының (шаян-тәрізділердің, тасбақалардың, шемендердің, теңіз кірпілерінің,

Содействие естественному возобновлению леса – мероприятия, способствующие возникновению и сохранению подроста и молодняка наиболее ценных древесных пород: частичное рыхление почвы на вырубках и под пологом леса для появления всходов в результате налета семян; огораживание вырубок, обеспеченных обсеменителями и имеющих самосев и подрост; обработка почвы химическим способом; сохранение при рубках леса подроста хозяйственно-ценных пород.

Рубки ухода за лесом - периодическая рубка в насаждениях части деревьев и кустарников, проводимая с момента образования насаждений до главной рубки, с целью формирования нужного состава, формы насаждений и повышения прироста.

Одним из видов рубок ухода является уход в молодняках, представляющий осветление и прочистку леса, которые проводятся в молодых насаждениях, как правило, в возрасте до 20 лет, с целью освобождения главных пород деревьев от затенения менее ценными породами, а также формирования нужного состава насаждений.

Санитарные рубки - рубки, которые проводятся с целью вырубки и уборки деревьев, зараженных и поврежденных различными болезнями и вредителями, а также уборки сухостойных, буреломных и ветровальных деревьев. Санитарные рубки разделяются на выборочные и сплошные.

Объем продукции (работ, услуг) рыболовства и аквакультуры – стоимость выловленной рыбы, добытых морепродуктов и морских материалов (ракообразных,

табиғи інжудің, губканың, маржандардың, субалдырларының) құны, қоршаған ортадағы табиғи өсімінің ұлғаюы мәселелерінде осы ағзалардың көбеюі бойынша өндірісті кеңейту үшін әзірленген технологияларды қолданғандағы теңіз ағзаларын және дақылдарын өсіру шығындары, сондай-ақ балық аулау мен балық шаруашылығымен байланысты қызметтер құны.

Жаппай ауланған су тоғандарының ауданы – есепті жылы балық және теңіз өнімдерінің аулануы жүргізілген тоғандардың жалпы ауданы.

Балықтандырылған су тоғандарының ауданы - есепті жылы жас балық шабақтарын тауарлы балыққа дейін өсіру үшін жіберу жүргізілген тоғандардың жалпы ауданы.

Ауланған балық және басқа теңіз өнімдері – кәсіпорынның өткізу мен өз мұқтажына пайдалану үшін ауланған балық және басқа теңіз өнімдерінің көлемі.

моллюсков, черепах, асцидий, морских ежей, натурального жемчуга, губок, кораллов, водорослей и т.д.), затраты на разведение морских организмов и культур, с применением технологий, разработанных для расширения производства по размножению данных организмов в вопросах увеличения естественного прироста в окружающей среде, а также стоимость оказанных услуг, связанных с рыболовством и рыбоводством.

Площадь обловленных водоемов – площадь водного зеркала водоемов, где в отчетном году производился отлов рыбы и морепродуктов.

Площадь зарыбленных водоемов – площадь водного зеркала водоемов, где в отчетном году производилась посадка молоди рыб на выращивание до товарной рыбы.

Улов рыбы и других морепродуктов – все количество добытой рыбы и других морепродуктов, предназначенных для реализации и использования на собственные нужды предприятия.

1. АУЫЛ ШАРУАШЫЛЫҒЫНЫҢ НЕГІЗГІ КӨРСЕТКІШТЕРІ

ОСНОВНЫЕ ПОКАЗАТЕЛИ СЕЛЬСКОГО ХОЗЯЙСТВА

1.1 Қазақстан Республикасының әкімшілік-аумақтық бөлінуі және халқының саны

Административно-территориальное деление и численность населения Республики Казахстан

жыл соңына

на конец года

	2005	2006	2007	2008	2009	
Облыстар	14	14	14	14	14	Области
Аудандар ¹⁾	168	168	169	175	175	Районы ¹⁾
Қалалар ²⁾	86	86	86	86	86	Города ²⁾
облыстық маңызы бар	39	39	39	39	39	областного значения
аудандық маңызы бар	45	45	45	45	45	районного значения
Кенттік әкімшіліктер	161	157	38	34	34	Поселковые администрации
Ауылдық (селолық) округтер	2 336	2 346	2 469	2 474	2 468	Аульные (сельские) администрации
Кенттер	167	163	39	35	35	Поселки
Ауылдар	7 262	7 194	7 178	7 105	7 031	Села (аулы)
Республика халқының саны, мың адам	15 219,3	15 396,9	15 571,5	15 776,5	16 036,1	Численность населения республики, тыс. человек
соның ішінде:						в том числе:
қалалық	8 696,5	8 833,3	8 265,9	8 395,1	8 607,5	городское
ауылдық	6 522,8	6 563,6	7 305,6	7 381,4	7 428,6	сельское
ауыл халқы жалпы санға пайызбен	42,9	42,6	46,9	46,8	46,3	сельское население в процентах к общей численности

¹⁾ Қалалардағы 8 ауданды қоса есептегенде.

Включая 8 районов в городах.

²⁾ Республикалық маңызы бар қалаларды қоса есептегенде.

Включая города республиканского значения.

**1.2 2010 жылғы 1 қаңтарға Қазақстан Республикасының әкімшілік-аумақтық бірліктері
Административно-территориальные единицы Республики
Казахстан на 1 января 2010 года**

	единиц					
	Аудандар	Ауылдар (селолар)	Кенттік әкімшіліктер	Ауылдық әкімшіліктер	Кенттер	Қалалар
	Районы	Аулы (села)	Поселковые администрации	Сельские администрации	Поселки	Города
Қазақстан Республикасы	175	7 031	34	2 468	35	86
Ақмола	17	651	5	249	5	10
Ақтөбе	12	410	-	141	-	8
Алматы	16	761	1	251	1	10
Атырау	7	175	2	73	2	2
Батыс Қазақстан	12	472	4	155	4	2
Жамбыл	10	379	-	153	-	4
Қарағанды	11	433	10	192	11	11
Қостанай	16	649	3	257	3	5
Қызылорда	7	263	2	143	2	3
Маңғыстау	5	57	-	42	-	3
Оңтүстік Қазақстан	14	873	-	187	-	8
Павлодар	10	408	4	169	4	3
Солтүстік Қазақстан	13	714	-	204	-	5
Шығыс Қазақстан	15	786	3	252	3	10
Астана қ.ә.	3	-	-	-	-	1
Алматы қ.ә.	7	-	-	-	-	1

**1.3 2009 жылғы 1 қарашаға жердің жалпы алаңы және ауыл шаруашылығы жерлерін жер пайдаланушылары бойынша бөлу
Общая земельная площадь и распределение
сельскохозяйственных угодий по землепользователям
на 1 ноября 2009 года**

	мың гектар		тыс. гектаров			
	Жердің жалпы алаңы	Барлық ауыл шаруашылығы алқаптары	одан			
			егістік жерлер	шабындықтар	жайылымдар	
Общая земельная площадь	Все сельскохозяйственные угодья	из них				
		пашня	сенокосы	пастбища		
Барлық жерлер (аумақ)	261 173,8	215 661,7	24 073,1	4 807,7	182 047,7	Всего земель (территория)
Мемлекеттік ауыл шаруашылығы кәсіпорындарының жерлері	1 547,6	1 384,0	159,1	17,7	1 166,3	Земли государственных сельхоз-предприятий

Жалғасы

Продолжение

	Жердің жалпы алаңы	Барлық ауыл шаруашылығы алқаптары	одан			
			егістік жерлер	шабындықтар	жайылымдар	
			из них			
Общая земельная площадь	Все сельскохозяйственные угодья	пашня	сенокосы	пастбища		
Жеке меншік (үй іргесіндегі) шаруашылықпен және ұжымдық бақтар есірумен айналысатын азаматтардың жерлері	396,1	324,8	216,8	2,5	55,7	Земли граждан, занимающихся индивидуальным (приусадебным) хозяйством и коллективным садоводством
Шаруа (фермер) қожалықтарының жерлері	46 144,0	45 140,4	8 791,9	1 225,4	33 376,5	Земли крестьянских (фермерских) хозяйств
Ауыл шаруашылығы ұжымдарының жерлері	4 721,4	4 368,0	416,5	128,9	3 714,6	Земли сельскохозяйственных кооперативов
Шаруашылық серіктестіктерінің және акционерлік қоғамдардың жерлері	37 052,1	34 973,3	13 637,6	508,9	19 715,7	Земли хозяйственных товариществ и акционерных обществ
Басқада мемлекеттік емес ауыл шаруашылығы ұйымдары мен мекемелерінің жерлері	2 161,2	1 974,8	185,9	80,7	1 651,2	Земли других негосударственных сельскохозяйственных организаций и учреждений
Орман қорының жерлері	23 283,5	9 066,4	83,1	265,4	8 707,8	Земли лесного фонда
Қордағы жерлер	111 779,7	94 625,0	473,2	2 233,4	90 475,6	Земли запаса

1.4 1 қаңтарға ауыл шаруашылығы құралымдарының саны Количество сельхозформирований на 1 января

бірлік						единиц
	2006	2007*	2008	2009	2010	
Ауыл шаруашылығы құралымдарының барлығы	196 417	200 812	201 890	201 072	200 876	Всего сельхозформирований
одан жұмыс істейтіндері	161 962	173 132	174 608	174 651	175 636	из них действующих
соның ішінде:						в том числе:

	2006	2007*	2008	2009	2010	
мемлекеттік ауыл шаруашылығы кәсіпорындары	65	65	79	25	35	государственных сельско-зяйственных предприятий
емес ауыл шаруашылығы кәсіпорындар	4 919	5 224	5 203	5 145	5 408	негосударственных сельско-зяйственных предприятий
шаруа (фермер) қожалықтары	156 978	167 843	169 326	169 481	170 193	крестьянских (фермерских) хозяйств

* Деректер 1 шілдедегі жағдай бойынша келтірілген.

Данные приведены по состоянию на 1 июля.

1.5 1 қаңтарға өңірлер бойынша тіркелген ауыл шаруашылығы құралымдарының саны Количество зарегистрированных сельхозформирований по регионам на 1 января

бірлік	2006	2007*	2008	2009	2010	единиц
Қазақстан Республикасы	196 417	200 812	201 890	201 072	200 876	
Ақмола	5 707	5 692	5 642	5 509	5 565	
Ақтөбе	5 811	5 482	5 381	5 184	4 973	
Алматы	45 092	51 085	51 449	52 377	52 900	
Атырау	1 928	2 078	2 106	2 115	1 708	
Батыс Қазақстан	4 487	4 483	4 539	4 598	4 633	
Жамбыл	15 148	15 948	16 080	16 261	16 734	
Қарағанды	6 543	6 806	6 865	6 839	6 899	
Қостанай	8 458	7 245	7 105	6 846	6 542	
Қызылорда	2 750	2 740	2 764	2 752	2 791	
Маңғыстау	959	1 100	1 166	1 242	1 290	
Оңтүстік Қазақстан	74 349	72 550	72 447	72 015	72 018	
Павлодар	3 971	3 931	3 861	3 802	3 781	
Солтүстік Қазақстан	5 372	4 931	4 709	4 339	4 171	
Шығыс Қазақстан	15 523	16 622	17 629	17 029	16 726	
Астана қаласы	150	24	24	24	24	
Алматы қаласы	169	95	123	140	121	

* Деректер 1 шілдедегі жағдай бойынша келтірілген.

Данные приведены по состоянию на 1 июля.

1.6 2010 жылғы 1 қаңтарға тіркелген ауыл шаруашылығы құралымдарының саны
Количество зарегистрированных сельхозформирований на 1 января 2010 года

бірлік

единиц

	Ауыл шаруашылығы құралымдарының барлығы	соның ішінде					шаруа (фермер) қожалықтары
		ауыл шаруашылығы кәсіпорындары	олардан				
			барлық түрдегі мемлекеттік шаруашылықтар	серіктестіктер	акционерлік қоғамдар	өндірістік кооперативтер	
Всего сельхозформирований	сельскохозяйственные предприятия	в том числе					крестьянские (фермерские) хозяйства
		из них					
		государственные хозяйства всех видов	товарищества	акционерные общества	производственные кооперативы		
Қазақстан Республикасы	200 876	7 441	41	4 505	54	1 143	193 435
Ақмола	5 565	807	3	648	9	15	4 758
Ақтөбе	4 973	316	-	212	4	47	4 657
Алматы	52 900	769	16	359	11	122	52 131
Атырау	1 708	78	1	23	6	11	1 630
Батыс Қазақстан	4 633	229	2	168	1	10	4 404
Жамбыл	16 734	475	9	274	5	109	16 259
Қарағанды	6 899	197	-	125	1	18	6 702
Қостанай	6 542	490	1	409	4	1	6 052
Қызылорда	2 791	99	1	67	1	7	2 692
Маңғыстау	1 290	38	-	25	2	6	1 252
Оңтүстік Қазақстан	72 018	2 681	5	1 207	2	775	69 337
Павлодар	3 781	154	1	107	1	5	3 627
Солтүстік Қазақстан	4 171	660	1	546	3	3	3 511
Шығыс Қазақстан	16 726	385	1	280	1	12	16 341
Астана қаласы	24	8	-	5	1	-	16
Алматы қаласы	121	55	-	50	2	2	66

1.7 1 қаңтарға жұмыс істеп тұрған ауыл шаруашылығы құралымдарының саны
Количество действующих сельхозформирований на 1 января

	единиц									
	Ауыл шаруашылығы кәсіпорындары					Шаруа (фермер) қожалықтары				
	Сельскохозяйственные предприятия					Крестьянские (фермерские) хозяйства				
	2006	2007*	2008	2009	2010	2006	2007*	2008	2009	2010
Қазақстан Республикасы	4 984	5 289	5 282	5 170	5 443	156 978	167 843	169 326	169 481	170 193
Ақмола	600	660	668	664	673	3 457	3 621	3 539	3 609	3 751
Ақтөбе	252	222	219	228	227	4 000	3 840	3 810	3 701	3 661
Алматы	551	649	652	647	641	36 999	45 580	45 988	47 344	48 461
Атырау	58	63	70	59	62	1 308	1 483	1 589	1 630	1 521
Батыс Қазақстан	197	166	179	165	187	2 991	3 289	3 337	3 477	3 550
Жамбыл	171	190	206	188	245	12 649	14 123	14 276	14 902	15 344
Қарағанды	183	151	160	151	153	5 380	5 714	5 766	5 818	5 869
Қостанай	527	495	493	430	459	5 502	5 287	5 207	4 961	5 025
Қызылорда	106	96	97	73	75	1 150	1 117	1 197	1 189	1 177
Маңғыстау	26	27	26	23	20	468	536	572	641	746
Оңтүстік Қазақстан	1 112	1 358	1 328	1 389	1 506	62 407	61 252	61 260	60 119	59 269
Павлодар	168	159	149	144	137	2 674	2 837	2 798	2 833	2 856
Солтүстік Қазақстан	616	626	625	623	658	3 900	3 593	3 426	3 225	3 152
Шығыс Қазақстан	356	401	396	370	376	14 077	15 556	16 548	16 019	15 802
Астана қаласы	51	5	5	7	7	3	3	3	3	2
Алматы қаласы	10	21	9	9	17	13	12	10	10	7

* Деректер 1 шілдедегі жағдай бойынша келтірілген.
 Данные приведены по состоянию на 1 июля.

2009 жылғы жалпы ішкі өнім өндірісінде ауыл шаруашылығының үлесі
Доля сельского хозяйства в производстве валового внутреннего
продукта в 2009 году

пайызбен

в процентах

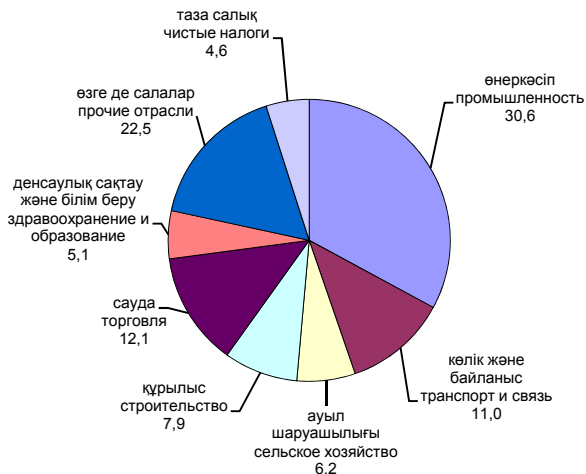

1.8 Ауыл шаруашылығы өндірісінің негізгі көрсеткіштері
Основные показатели сельскохозяйственного производства

	2005	2006	2007	2008	2009	
Ауыл шаруашылығының жалпы өнімі, ағымдағы бағаларда, млн. теңге	763 843,4	853 312,9	1 121 773,6	1 384 188,4	1 640 187,9	Валовая продукция сельского хозяйства в текущих ценах, млн. тенге
одан:						из нее:
өсімдік шаруашылығы	400 217,9	432 491,6	630 795,7	761 117,2	936 849,6	растение-водство
мал шаруашылығы	363 625,5	420 821,3	490 977,9	623 071,2	703 338,3	животноводство
Ауыл шаруашылығының жалпы өнімінің нақты көлем индексі, өткен жылға %-бен	107,3	106,2	108,9	93,6	113,9	Индекс физического объема валовой продукции сельского хозяйства, в % к предыдущему году
одан:						из него:
өсімдік шаруашылығы	109,5	107,7	113,8	86,6	123,5	растение-водство

	2005	2006	2007	2008	2009	
мал шаруашылығы	104,6	104,5	103,8	102,5	102,4	животноводство
Егістік алқабы, мың га одан:	18 445,2	18 369,1	18 954,5	20 119,2	21 424,9	Посевная площадь, тыс. га
дәнді дақылдар	14 841,9	14 839,8	15 427,9	16 190,1	17 206,9	из нее: зерновые культуры
шитті мақта қант қызылшасы	204,2	200,1	206,1	178,6	139,8	хлопок-сырец
дәндік күнбағыс картоп темекі	454,5	492,6	365,7	579,7	723,0	свекла сахарная
Бақша дақылдарын қоса, көкөністер олардан бақша дақылдары	168,2	153,9	155,5	163,7	170,3	подсол-нечник
мал азықтық дақылдар	7,6	6,9	4,9	4,2	4,0	картофель
	154,2	145,0	143,0	168,8	163,0	табак
	43,4	42,0	38,8	55,9	52,4	овоши, включая бахчевые культуры
	2 380,9	2 255,6	2 329,0	2 486,2	2 535,8	из них бахчевые культуры
Негізгі ауыл шаруашылығы дақылдарын жалпы жинау, мың тонна						Валовой сбор основных сельскохозяйственных культур, тыс. тонн
дәнді дақылдар	13 781,4	16 511,5	20 137,8	15 578,2	20 830,5	зерновые культуры
шитті мақта қант қызылшасы	465,0	435,4	441,7	317,5	270,0	хлопок-сырец
күнбағыс картоп темекі	310,8	339,0	309,4	130,2	181,3	свекла сахарная
Бақша дақылдарын қоса, көкөністер олардан бақша дақылдары	267,4	268,0	205,8	185,8	367,9	подсол-нечник
жүзім	2 520,8	2 361,6	2 414,8	2 354,4	2 755,6	картофель
жемістер мен жаңғақтар	15,5	14,0	11,0	9,0	8,4	табак
	2 852,5	2 756,6	2 858,2	3 149,7	3 309,5	овоши, включая бахчевые культуры
	683,8	697,4	661,8	869,7	852,3	из них бахчевые культуры
	52,3	48,7	43,1	33,5	55,7	виноград
	243,8	179,9	162,0	142,5	178,6	фрукты и орехи

	2005	2006	2007	2008	2009	
Негізгі ауыл шаруашылығы дақылдарының түсімі, ц/га						Урожайность основных сельскохозяйственных культур, ц/га
дәнді дақылдар	10,0	11,7	13,3	10,1	12,6	зерновые культуры
шитті мақта қант қызылшасы	23,1	22,2	22,1	18,2	19,6	хлопок-сыреца свекла сахарная
күнбағыс	6,3	5,9	5,9	4,1	5,7	подсол-нечник
картоп	150,0	153,6	155,8	143,7	160,0	картофель
темекі	20,4	20,6	22,1	21,3	21,2	табак
Бақша дақылдарын қоса, көкөністер олардан бақша дақылдары	185,8	191,1	200,3	189,3	200,1	овощи, включая бахчевые культуры из них
жүзім	159,3	167,1	171,7	158,9	161,1	бахчевые культуры
жемістер мен жаңғақтар	55,9	55,3	50,0	38,6	58,5	виноград фрукты и орехи
	50,5	49,5	50,4	45,7	55,4	
Мал мен құс саны, мың бас						Поголовье скота и птицы, тыс. голов
ірі қара мал	5 457,4	5 660,4	5 840,9	5 991,6	6 095,2	крупный рогатый скот
қой мен ешкі	14 334,5	15 350,3	16 080,0	16 770,4	17 369,7	овцы и козы
шошқа	1 281,9	1 304,9	1 352,7	1 347,3	1 326,3	свиньи
жылқы	1 163,5	1 235,6	1 291,1	1 370,5	1 438,7	лошади
түйе	130,5	138,6	143,2	148,3	155,5	верблюды
құс	26 215,5	28 239,3	29 506,8	30 148,4	32 686,5	птица
Мал шаруашылығының өнімдерін өндіру						Производство продукции животноводства
ет (сойыс салмақта), мың тонна	762,2	808,6	838,7	874,2	896,3	мясо (в убойном весе), тыс. тонн
сүт, мың тонна жұмыртқа, млн. дана	4 749,2	4 926,0	5 073,2	5 198,0	5 303,9	молоко, тыс. тонн
	2 514,0	2 494,7	2 664,2	2 989,1	3 306,4	яйца, млн. штук
жүн (нақты салмақпен), мың тонна	30,4	32,4	34,2	35,2	36,4	шерсть (в физическом весе), тыс. тонн

Жалғасы

Продолжение

	2005	2006	2007	2008	2009	
қаракөл, мың дана	191,9	129,3	90,6	115,0	78,8	каракуль, тыс. штук
Мал мен құстың өнімділігі						Продуктивность скота и птицы
Союға өткізілген бір бас малдың орташа салмағы, кг						Средний вес одной головы скота, реализованного на убой, кг
ірі қара мал	305	304	306	303	300	крупного рогатого скота
қой мен ешкі	37	37	37	38	37	овец и коз
шошқа	102	100	99	93	94	свиней
Бір сиырга есептегенде орташа жылдық сауым, кг	2 128	2 176	2 205	2 253	2 233	Среднегодовой надой молока в расчете на одну корову, кг
Бір қойдан жүннің орташа жылдық қырқымы, кг	2,9	2,9	2,9	2,9	2,8	Среднегодовой настриг шерсти с одной овцы, кг
Бір мекиеннің орташа жылдық жұмыртқа-лағыштығы, дана	193	193	198	208	217	Среднегодовая яйценоскость кур-несушек, штук

1.9 Шаруашылық санаттары бойынша ауыл шаруашылығының жалпы өнімі

Валовая продукция сельского хозяйства по категориям хозяйств

млн. теңге

млн. тенге

	2005	2006	2007	2008	2009	
Ауыл шаруашылығының жалпы өнімі	763 843,4	853 312,9	1 121 773,6	1 384 188,4	1 640 187,9	Валовая продукция сельского хозяйства
соның ішінде:						в том числе:
ауыл шаруашылығы кәсіпорындары	182 837,6	211 561,3	305 565,4	388 887,9	443 103,5	сельхоз-предприятия крестьянские (фермерские) хозяйства
шаруа (фермер) қожалықтары	166 955,8	185 395,1	265 500,1	316 082,7	402 008,8	хозяйства населения
жұртшылық шаруашылығы	414 050,0	456 356,5	550 708,1	679 217,8	795 075,6	Продукция растениеводства
Өсімдік шаруашылығы өнімі	400 217,9	432 491,6	630 795,7	761 117,2	936 849,6	в том числе:
соның ішінде:						

Жалғасы

Продолжение

	2005	2006	2007	2008	2009	
ауыл шаруашылығы кәсіпорындары	152 702,4	174 239,3	263 062,3	333 705,2	382 523,3	сельхоз-предприятия крестьянские (фермерские)
шаруа (фермер) қожалықтары	143 590,5	156 358,6	228 644,3	267 363,3	339 801,4	хозяйства хозяйства населения
жұртшылық шаруашылығы	103 925,0	101 893,7	139 089,1	160 048,7	214 524,9	населения
Мал шаруашылығы өнімі						Продукция животноводства
соның ішінде:						в том числе:
ауыл шаруашылығы кәсіпорындары	30 135,2	37 322,0	42 503,1	55 182,7	60 580,2	сельхоз-предприятия крестьянские (фермерские)
шаруа (фермер) қожалықтары	23 365,3	29 036,5	36 855,8	48 719,4	62 207,4	хозяйства хозяйства населения
жұртшылық шаруашылығы	310 125,0	354 462,8	411 619,0	519 169,1	580 550,7	населения
Ауыл шаруашылығы жалпы өнімінің нақты көлем индексі, өткен жылға %-бен						Индекс физического объема валовой продукции сельского хозяйства, в % к предыдущему году
соның ішінде:						в том числе:
ауыл шаруашылығы кәсіпорындары	107,3	106,2	108,9	93,6	113,9	сельхоз-предприятия крестьянские (фермерские)
шаруа (фермер) қожалықтары	125,2	117,2	113,9	88,2	126,9	хозяйства хозяйства населения
жұртшылық шаруашылығы	96,3	111,0	115,1	86,9	122,2	хозяйства населения
	104,1	99,3	104,0	99,7	103,2	

1.10 Қызметтің түрлері бойынша ауыл шаруашылығының жалпы өнімі

Валовая продукция сельского хозяйства по видам деятельности

млн. теңге

млн. тенге

	2005	2006	2007	2008	2009	
Ауыл шаруашылығы және осы салада қызметтер көрсету одан:	763 843,4	853 312,9	1 121 773,6	1 384 188,4	1 640 187,9	Сельское хозяйство и предоставление услуг в этой области
Өсімдік шаруашылығы	400 217,9	432 491,6	630 795,7	761 117,2	936 849,6	Растениеводство
соның ішінде:						в том числе:
тұқым шаруашылығын қоса алғанда дәнді және дәнді-бұршақты дақылдарды өсіру	177 226,0	199 394,1	323 071,1	397 942,1	506 374,5	выращивание зерновых и зернобобовых культур, включая семеноводство
картоп пен отырғызу материалын өсіру	55 300,5	63 364,5	83 408,5	104 828,7	128 508,8	выращивание картофеля и посадочного материала
қант қызылшасын және тұқымдарды өсіру	1 205,5	1 545,7	2 147,1	975,6	1 340,9	выращивание сахарной свеклы и семян
майлы дақылдар мен олардың тұқымдарын өсіру	11 527,1	12 552,2	12 983,3	16 076,8	27 212,2	выращивание масличных культур и их семян
азықтық дақылдар мен олардың тұқымдарын өсіру	51 963,5	59 237,6	85 854,6	102 123,0	140 740,7	выращивание кормовых культур и их семян
шиттімақтаны өсіру	19 781,4	18 706,0	20 279,9	19 167,0	14 055,4	выращивание хлопка-сырца
темекі өсіру көкөністер мен олардың тұқымдарын және көшеттерін өсіру	2 524,4	2 420,0	1 963,6	1 706,7	2 106,4	выращивание табака
жүзім, жеміс-жидек және жаңғақ өсіру	59 764,2	59 371,2	80 914,9	92 374,4	95 212,5	выращивание овощей, их семян и рассады
	8 360,8	6 213,6	5 641,6	10 161,1	15 769,7	выращивание винограда, плодов, ягод и орехов

Жалғасы	Продолжение					
	2005	2006	2007	2008	2009	
өсімдік шаруашылығы саласындағы қызметтер	9 079,4	10 106,2	13 046,6	15 200,3	5 703,4	предоставление услуг в области растениеводства
аяқталмаған өндіріс құнының өзгеруі	3 485,1	-419,5	1 484,5	561,5	-174,9	изменение стоимости незавершенного производства
Мал шаруашылығы	363 625,5	420 821,3	490 977,9	623 071,2	703 338,3	Животноводство
соның ішінде:						в том числе:
ірі қара мал өсіру	216 438,6	250 642,6	284 295,7	374 768,4	419 404,6	разведение крупного рогатого скота
қой мен ешкіні өсіру	38 093,8	44 819,7	51 608,5	62 844,8	73 170,2	разведение овец и коз
жылқы өсіру	17 693,8	20 781,1	27 142,6	35 849,4	45 283,5	разведение коней
шошқа өсіру	42 902,6	47 168,9	63 203,6	77 580,1	87 965,2	разведение свиней
ауыл шаруашылығы құсын өсіру	30 640,8	36 475,9	41 036,2	54 001,3	56 918,2	разведение сельскохозяйственной птицы
өзге де мал өсіру	17 633,6	20 182,7	23 398,4	17 735,2	20 427,1	разведение прочих животных
ветеринарлық қызметтерден басқа, мал шаруашылығы саласында қызметтер көрсету	222,3	750,4	292,9	292,0	169,4	предоставление услуг в области животноводства, кроме ветеринарных услуг

1.11 Өңірлер бойынша ауыл шаруашылығының жалпы өнімі Валовая продукция сельского хозяйства по регионам

млн. теңге	млн. теңге				
	2005	2006	2007	2008	2009
Барлығы					
Всего					
Қазақстан Республикасы	763 843,4	853 312,9	1 121 773,6	1 384 188,4	1 640 187,9
Ақмола	82 007,8	90 032,0	131 005,2	137 973,8	201 882,0
Ақтөбе	27 362,5	29 388,8	40 700,6	66 085,9	88 082,1
Алматы	105 434,8	118 954,7	145 982,1	183 097,8	230 017,5
Атырау	9 445,3	10 888,8	13 312,9	17 185,7	20 495,7
Батыс Қазақстан	22 917,2	27 049,8	34 729,4	57 965,0	52 203,3
Жамбыл	45 737,4	45 832,3	60 331,9	63 202,0	68 463,1
Қарағанды	35 533,3	43 095,3	54 822,2	75 387,4	90 627,0
Қостанай	108 742,9	130 255,4	188 866,3	237 915,0	249 341,4
Қызылорда	16 848,7	18 376,1	24 146,1	29 718,4	38 211,6
Маңғыстау	2 385,0	2 633,5	2 870,3	4 282,3	3 743,2
Оңтүстік Қазақстан	95 218,9	100 858,1	118 669,4	134 116,2	137 898,3

	2005	2006	2007	2008	2009
Павлодар	36 268,7	39 037,5	50 187,6	53 753,9	77 644,6
Солтүстік Қазақстан	93 979,0	108 947,4	147 471,5	202 234,9	213 660,1
Шығыс Қазақстан	75 118,5	80 290,4	98 504,3	110 205,4	164 960,4
Астана қаласы	4 762,5	5 441,9	7 077,0	7 602,7	1 536,2
Алматы қаласы	2 080,9	2 230,9	3 096,8	3 462,0	1 421,4
Өсімдік шаруашылығы					
Растениеводство					
Қазақстан Республикасы	400 217,9	432 491,6	630 795,7	761 117,2	936 849,6
Ақмола	52 848,4	57 588,8	94 050,5	92 724,7	149 428,9
Ақтөбе	6 524,9	5 225,9	12 752,8	29 826,4	39 251,4
Алматы	52 072,3	55 591,4	73 879,2	88 055,9	124 781,9
Атырау	1 732,0	1 974,6	3 112,8	4 543,3	5 387,8
Батыс Қазақстан	5 660,5	7 345,1	12 260,6	26 216,2	19 449,8
Жамбыл	26 188,3	23 193,4	34 154,2	30 013,4	34 925,5
Қарағанды	10 785,2	13 167,0	19 432,3	30 111,6	37 234,6
Қостанай	56 292,9	70 647,4	115 755,3	147 433,0	145 410,0
Қызылорда	10 308,5	10 855,4	15 486,3	18 697,2	27 177,7
Маңғыстау	604,5	694,3	278,0	1 196,4	698,2
Оңтүстік Қазақстан	59 589,1	58 781,0	68 738,1	69 153,1	67 516,3
Павлодар	15 392,3	15 524,2	24 190,1	21 189,1	44 184,7
Солтүстік Қазақстан	65 422,8	76 836,9	109 381,4	153 622,0	162 834,0
Шығыс Қазақстан	30 607,4	27 913,8	37 740,4	37 817,3	76 159,4
Астана қаласы	4 469,4	5 286,0	6 919,5	7 446,9	1 358,9
Алматы қаласы	1 719,4	1 866,4	2 664,2	3 070,7	1 050,5
Мал шаруашылығы					
Животноводство					
Қазақстан Республикасы	363 625,5	420 821,3	490 977,9	623 071,2	703 338,3
Ақмола	29 159,4	32 443,2	36 954,7	45 249,1	52 453,1
Ақтөбе	20 837,6	24 162,9	27 947,8	36 259,5	48 830,7
Алматы	53 362,5	63 363,3	72 102,9	95 041,9	105 235,6
Атырау	7 713,3	8 914,2	10 200,1	12 642,4	15 107,9
Батыс Қазақстан	17 256,7	19 704,7	22 468,8	31 748,8	32 753,5
Жамбыл	19 549,1	22 638,9	26 177,7	33 188,6	33 537,6
Қарағанды	24 748,1	29 928,3	35 389,9	45 275,8	53 392,4
Қостанай	52 450,0	59 608,0	73 111,0	90 482,0	103 931,5
Қызылорда	6 540,2	7 520,7	8 659,8	11 021,2	11 033,9
Маңғыстау	1 780,5	1 939,2	2 592,3	3 085,9	3 045,0
Оңтүстік Қазақстан	35 629,8	42 077,1	49 931,3	64 963,1	70 382,0
Павлодар	20 876,4	23 513,3	25 997,5	32 564,8	33 459,9
Солтүстік Қазақстан	28 556,2	32 110,5	38 090,1	48 612,9	50 826,1
Шығыс Қазақстан	44 511,1	52 376,6	60 763,9	72 388,1	88 800,9
Астана қаласы	293,1	155,9	157,5	155,8	177,3
Алматы қаласы	361,5	364,5	432,6	391,3	370,9

1.12 2009 жылғы шаруашылық санаттары бойынша өңірлердің ауыл шаруашылығы жалпы өнімінің құрылымы
Структура валовой продукции сельского хозяйства регионов по категориям хозяйств в 2009 году

пайызбен

в процентах

	Шаруашылықтың барлық санаттары			Ауыл шаруашылығы кәсіпорындары		
	ауыл шаруашылығының жалпы өнімі	соның ішінде:		ауыл шаруашылығының жалпы өнімі	соның ішінде:	
		өсімдік шаруашылығы	мал шаруашылығы		өсімдік шаруашылығы	мал шаруашылығы
	Все категории хозяйств			Сельскохозяйственные предприятия		
валовая продукция сельского хозяйства	в том числе:		валовая продукция сельского хозяйства	в том числе:		
	растениеводство	животноводство		растениеводство	животноводство	
Қазақстан Республикасы	100,0	57,1	42,9	100,0	86,3	13,7
Ақмола	100,0	74,0	26,0	100,0	95,1	4,9
Ақтөбе	100,0	44,6	55,4	100,0	78,5	21,5
Алматы	100,0	54,2	45,8	100,0	50,8	49,2
Атырау	100,0	26,3	73,7	100,0	59,5	40,5
Батыс Қазақстан	100,0	37,3	62,7	100,0	63,2	36,8
Жамбыл	100,0	51,0	49,0	100,0	85,6	14,4
Қарағанды	100,0	41,1	58,9	100,0	63,8	36,2
Қостанай	100,0	58,3	41,7	100,0	93,0	7,0
Қызылорда	100,0	71,1	28,9	100,0	98,6	1,4
Маңғыстау	100,0	18,7	81,3	100,0	38,4	61,6
Оңтүстік Қазақстан	100,0	49,0	51,0	100,0	84,8	15,2
Павлодар	100,0	56,9	43,1	100,0	74,9	25,1
Солтүстік Қазақстан	100,0	76,2	23,8	100,0	95,4	4,6
Шығыс Қазақстан	100,0	46,2	53,8	100,0	59,0	41,0
Астана қаласы	100,0	88,5	11,5	100,0	89,6	10,4
Алматы қаласы	100,0	73,9	26,1	100,0	89,0	11,0

Жалғасы

Продолжение

	Шаруа (фермер) қожалықтары			Жұртшылық шаруашылығы		
	ауыл шаруашылығының жалпы өнімі	соның ішінде:		ауыл шаруашылығының жалпы өнімі	соның ішінде:	
		өсімдік шаруашылығы	мал шаруашылығы		өсімдік шаруашылығы	мал шаруашылығы
	Крестьянские (фермерские) хозяйства			Хозяйства населения		
валовая продукция сельского хозяйства	в том числе:		валовая продукция сельского хозяйства	в том числе:		
	растениеводство	животноводство		растениеводство	животноводство	
Қазақстан Республикасы	100,0	84,5	15,5	100,0	27,0	73,0
Ақмола	100,0	98,0	2,0	100,0	27,5	72,5
Ақтөбе	100,0	84,1	15,9	100,0	25,5	74,5
Алматы	100,0	86,6	13,4	100,0	32,1	67,9
Атырау	100,0	38,4	61,6	100,0	21,7	78,3
Батыс Қазақстан	100,0	59,7	40,3	100,0	26,7	73,3
Жамбыл	100,0	84,8	15,2	100,0	24,2	75,8
Қарағанды	100,0	64,4	35,6	100,0	20,0	80,0

	Шаруа (фермер) қожалықтары			Жұртшылық шаруашылығы		
	ауыл шаруашылығының жалпы өнімі	соның ішінде:		ауыл шаруашылығының жалпы өнімі	соның ішінде:	
		өсімдік шаруашылығы	мал шаруашылығы		өсімдік шаруашылығы	мал шаруашылығы
	Крестьянские (фермерские) хозяйства			Хозяйства населения		
валовая продукция сельского хозяйства	в том числе:		валовая продукция сельского хозяйства	в том числе:		
	растениеводство	животноводство		растениеводство	животноводство	
Қостанай	100,0	98,2	1,8	100,0	14,4	85,6
Қызылорда	100,0	96,2	3,8	100,0	52,7	47,3
Маңғыстау	100,0	45,1	54,9	100,0	0,4	99,6
Оңтүстік Қазақстан	100,0	96,0	4,0	100,0	17,4	82,6
Павлодар	100,0	83,1	16,9	100,0	27,2	72,8
Солтүстік Қазақстан	100,0	97,1	2,9	100,0	40,6	59,4
Шығыс Қазақстан	100,0	63,8	36,2	100,0	33,4	66,6
Астана қаласы	100,0	75,2	24,8	100,0	87,5	12,5
Алматы қаласы	100,0	97,0	3,0	100,0	50,9	49,1

Ауыл шаруашылығы жалпы өнімінің нақты көлем индекстері Индексы физического объема валовой продукции сельского хозяйства

өткен жылға пайызбен

в процентах к предыдущему году

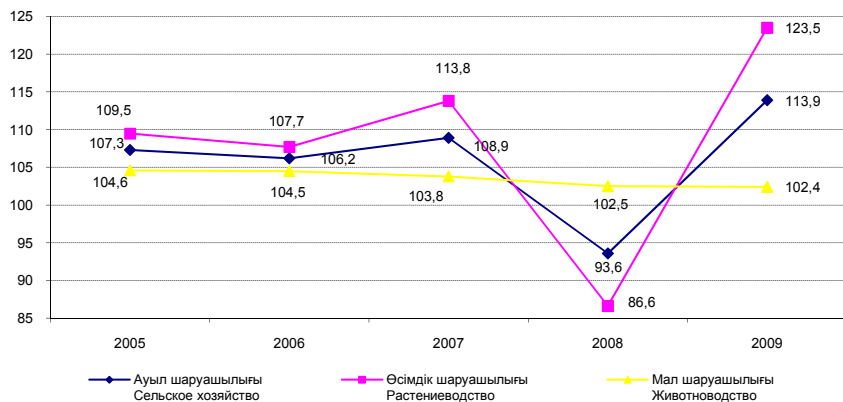

Шаруашылықтың санаттары бойынша ауыл шаруашылығы жалпы өнімінің құрылымы
Структура валовой продукции сельского хозяйства по категориям хозяйств

қорытындыға пайызбен

в процентах к итогу

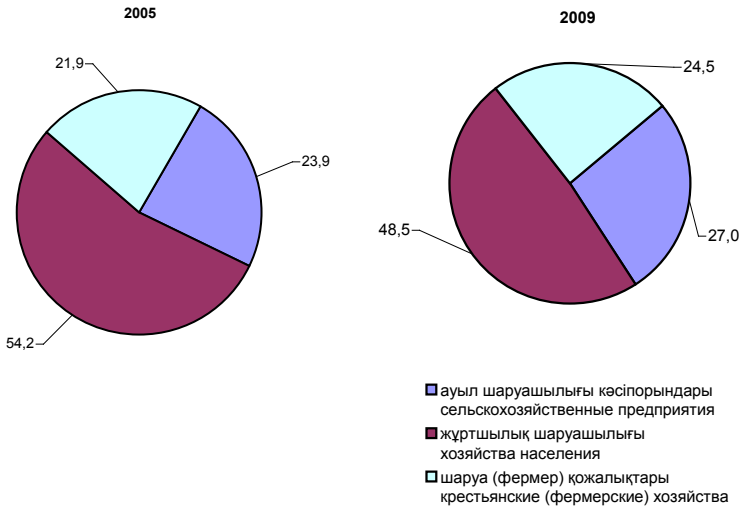

2009 жылы өңірлер бойынша республиканың өсімдік және мал шаруашылығы жалпы өнімінің құрылымы

Структура валовой продукции растениеводства и животноводства республики по регионам в 2009 году

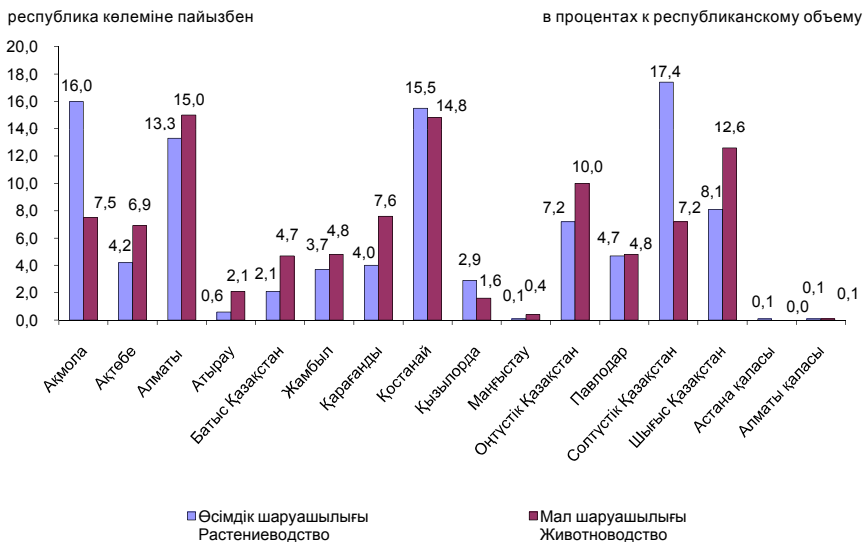

Республиканың ауыл шаруашылығы жалпы өніміндегі өңірлердің үлесі

Доля регионов в валовой продукции сельского хозяйства республики

республикалық көлеміге пайызбен в процентах к республиканскому объему

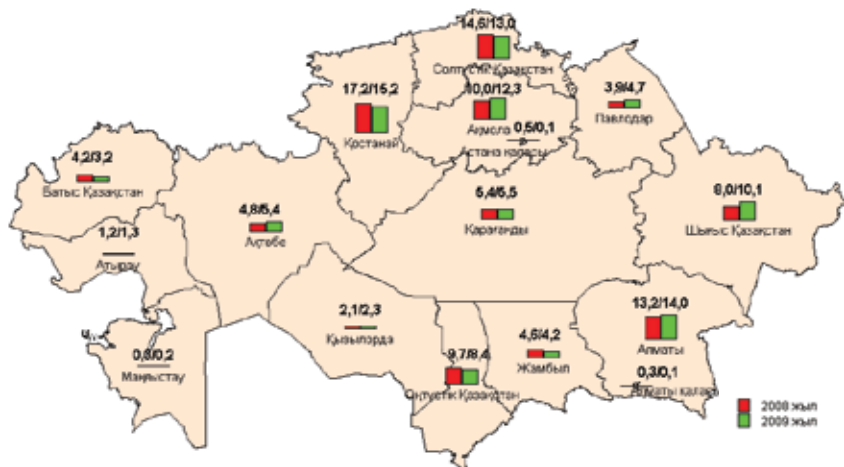

2009 жылғы өңірлердің ауыл шаруашылығы жалпы өніміндегі өсімдік шаруашылығы мен мал шаруашылығының үлесі
Доля растениеводства и животноводства в валовой продукции сельского хозяйства регионов в 2009 году

өңірлік көлемге пайызбен

в процентах к региональному объему

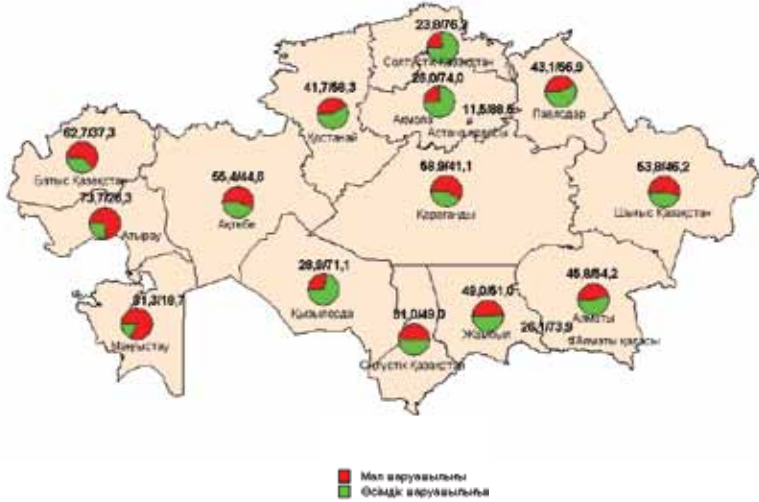

2009 жылғы шаруашылық санаттары бойынша өңірлердің ауыл шаруашылығы жалпы өнімінің құрылымы
Структура валовой продукции сельского хозяйства регионов по категориям хозяйств в 2009 году

өңірлік көлемге пайызбен

в процентах к региональному объему

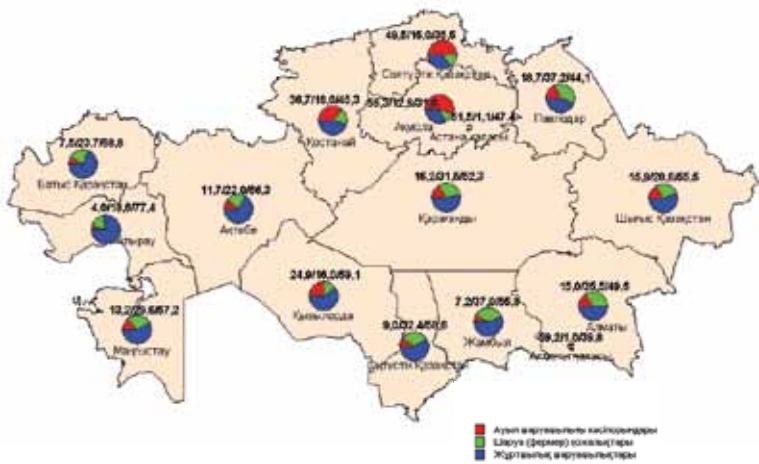

Шаруашылықтың барлық санаттарындағы өсімдік шаруашылығы өнімінің негізгі түрлерін жалпы жинаудың нақты көлем индекстерінің өзгеруі
Изменение индексов физического объема валового сбора основных видов продукции растениеводства во всех категориях хозяйств

өткен жылға пайызбен

в процентах к предыдущему году

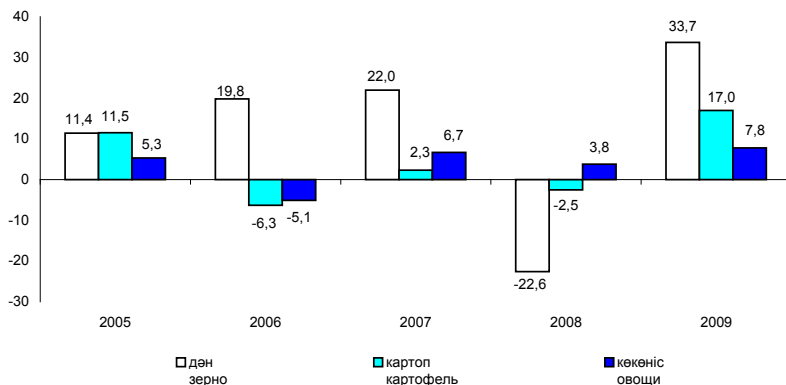

Шаруашылықтың барлық санаттарындағы мал шаруашылығының негізгі өнімдерін өндірудің нақты көлем индекстерінің өзгеруі
Изменение индексов физического объема производства основных видов продукции животноводства во всех категориях хозяйств

өткен жылға пайызбен

в процентах к предыдущему году

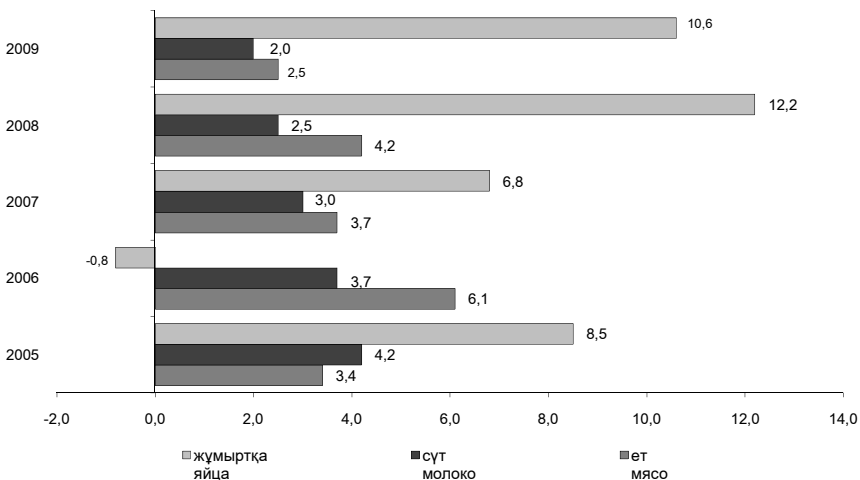

2. АУЫЛ ШАРУАШЫЛЫҒЫ ӨНДІРІСТЕРІНІҢ АУЫЛ ШАРУАШЫЛЫҒЫ КӘСІПОРЫНДАРЫНДАҒЫ ПАЙДАЛЫЛЫҒЫ РЕНТАБЕЛЬНОСТЬ СЕЛЬСКОХОЗЯЙСТВЕННОГО ПРОИЗВОДСТВА В СЕЛЬСКОХОЗЯЙСТВЕННЫХ ПРЕДПРИЯТИЯХ

2.1 Ауыл шаруашылығы кәсіпорындарындағы ауыл шаруашылығы өнімін өндірудің пайдалылық деңгейі Уровень рентабельности производства сельскохозяйственной продукции в сельскохозяйственных предприятиях

пайызбен	в процентах				
	2005	2006	2007	2008	2009
Қазақстан Республикасы	9,5	20,1	56,2	41,5	16,7
Ақмола	3,7	19,6	83,6	43,1	14,8
Ақтөбе	10,4	10,2	45,5	44,3	16,1
Алматы	10,2	4,4	19,7	9,4	6,7
Атырау	2,0	3,0	2,2	8,0	7,4
Батыс Қазақстан	-5,4	-2,0	22,3	32,4	7,6
Жамбыл	10,9	11,0	13,3	15,2	17,8
Қарағанды	23,7	4,7	36,9	35,1	18,2
Қостанай	16,8	47,0	98,1	84,9	24,2
Қызылорда	2,2	-7,9	-5,9	19,5	14,5
Маңғыстау	19,8	0,5	14,9	37,2	2,4
Оңтүстік Қазақстан	9,8	8,6	17,0	10,6	18,9
Павлодар	9,0	12,0	22,2	11,8	11,4
Солтүстік Қазақстан	2,1	16,8	40,8	35,1	17,6
Шығыс Қазақстан	22,7	15,9	33,7	10,3	16,0
Астана қаласы	30,3	22,1	43,1	49,4	12,0
Алматы қаласы	1,4	2,0	1,4	-4,4	-4,2

2.2 Ауыл шаруашылығы кәсіпорындарындағы өсімдік шаруашылығы өнімін өндірудің пайдалылық деңгейі Уровень рентабельности производства продукции растениеводства в сельскохозяйственных предприятиях

пайызбен	в процентах				
	2005	2006	2007	2008	2009
Қазақстан Республикасы	8,9	24,6	67,5	51,9	19,8
Ақмола	5,0	21,7	91,8	46,0	14,8
Ақтөбе	7,0	3,7	52,4	51,0	20,4
Алматы	9,5	5,3	22,1	28,0	23,8
Атырау	3,5	9,0	-10,7	2,3	-2,4
Батыс Қазақстан	-8,0	3,5	30,2	42,3	3,8
Жамбыл	13,8	14,9	17,3	22,6	25,9
Қарағанды	14,7	9,7	66,7	76,5	31,8
Қостанай	17,3	49,1	106,6	91,6	24,5
Қызылорда	2,2	-8,8	-6,5	20,5	14,4

Жалғасы

Продолжение

	2005	2006	2007	2008	2009
Маңғыстау	14,1	-81,6	2,7	64,8	18,6
Оңтүстік Қазақстан	9,0	6,5	13,9	6,6	18,5
Павлодар	36,4	16,4	34,0	13,0	36,9
Солтүстік Қазақстан	0,9	18,0	43,9	37,5	19,1
Шығыс Қазақстан	27,3	19,7	50,0	20,7	22,2
Астана қаласы	68,4	30,5	62,5	49,8	14,8
Алматы қаласы	-1,5	0,1	0,1	-7,5	6,5

2.3 Ауыл шаруашылығы кәсіпорындарындағы мал шаруашылығы өнімін өндірудің пайдалылық деңгейі Уровень рентабельности производства продукции животноводства в сельскохозяйственных предприятиях

пайызбен

в процентах

	2005	2006	2007	2008	2009
Қазақстан Республикасы	11,3	7,5	15,5	8,7	8,0
Ақмола	-4,4	4,8	4,7	12,2	14,1
Ақтөбе	17,1	17,9	27,3	20,0	8,9
Алматы	10,6	4,1	18,5	4,3	2,3
Атырау	1,1	0,8	5,7	9,2	8,8
Батыс Қазақстан	-3,6	-7,2	9,7	13,5	10,5
Жамбыл	-0,1	0,1	2,2	5,8	8,2
Қарағанды	32,7	0,8	15,6	7,7	4,7
Қостанай	13,1	26,7	17,4	22,2	21,6
Қызылорда	2,6	3,0	0,0	-7,3	16,4
Маңғыстау	20,1	17,0	24,9	27,7	0,8
Оңтүстік Қазақстан	11,6	14,0	26,2	17,5	19,6
Павлодар	-4,9	8,5	8,7	10,4	-2,2
Солтүстік Қазақстан	16,6	0,9	-6,2	3,2	4,4
Шығыс Қазақстан	19,8	13,3	24,2	5,5	12,6
Астана қаласы	-25,9	-13,6	6,7	47,6	8,3
Алматы қаласы	2,4	3,3	2,5	-1,0	-8,9

2.4 Ауыл шаруашылығы кәсіпорындарындағы ауыл шаруашылығы өнімінің жеке түрлерін өндірудің пайдалылық деңгейі Уровень рентабельности производства отдельных видов сельскохозяйственной продукции в сельскохозяйственных предприятиях

Дәнді дақылдар
Зерновые культуры

пайызбен

в процентах

	2005	2006	2007	2008	2009
Қазақстан Республикасы	8,0	26,4	70,7	55,3	19,7
Ақмола	5,1	22,2	92,6	46,8	14,8
Ақтөбе	7,1	2,9	53,9	52,8	19,7
Алматы	9,8	7,1	16,2	28,9	15,6
Атырау	7,5	-	-	-	-

Қазақстанның ауыл, орман және балық шаруашылығы

Жалғасы

Продолжение

	2005	2006	2007	2008	2009
Батыс Қазақстан	-7,2	3,5	31,5	45,0	4,4
Жамбыл	15,2	14,8	18,3	27,1	30,8
Қарағанды	13,5	3,7	76,1	99,0	35,1
Қостанай	17,3	49,6	108,0	94,1	24,6
Қызылорда	2,3	-8,8	-6,7	21,2	6,9
Оңтүстік Қазақстан	9,9	2,9	13,4	9,4	12,7
Павлодар	37,2	18,0	36,7	13,7	39,3
Солтүстік Қазақстан	0,2	19,5	43,8	38,8	19,2
Шығыс Қазақстан	14,4	14,0	38,0	10,4	22,3
Астана қаласы	-	-	71,3	56,7	-30,5

**Картоп
Картофель**

пайызбен

в процентах

	2005	2006	2007	2008	2009
Қазақстан Республикасы	22,2	31,3	32,8	31,7	43,3
Ақмола	-2,5	18,0	16,5	36,9	19,4
Ақтөбе	14,0	16,4	52,0	-9,9	30,1
Алматы	-18,3	-2,4	21,0	16,3	29,3
Атырау	-51,3	-58,7	-24,4	-19,6	17,2
Батыс Қазақстан	2,9	9,8	11,5	36,2	-2,9
Жамбыл	9,2	48,1	13,8	9,4	20,2
Қарағанды	26,9	41,8	44,8	42,3	59,7
Қостанай	45,3	62,7	-6,1	54,0	21,1
Қызылорда	21,8	-44,2	-22,0	-56,2	-20,7
Оңтүстік Қазақстан	42,2	2,7	2,5	16,8	19,6
Павлодар	1,3	-2,7	22,5	5,1	29,6
Солтүстік Қазақстан	20,3	45,4	91,8	117,1	75,2
Шығыс Қазақстан	16,7	134,8	52,7	35,4	29,2
Астана қаласы	57,2	29,8	60,5	21,5	32,8
Алматы қаласы	-1,4	-	-	4,8	-

**Қант қызылшасы
Сахарная свекла**

пайызбен

в процентах

	2005	2006	2007	2008	2009
Қазақстан Республикасы	-4,1	-1,3	-0,3	-14,9	-0,1
Алматы	-4,0	-1,3	-0,1	-14,8	0,4
Жамбыл	-4,8	-4,0	-27,0	-17,2	0,7
Оңтүстік Қазақстан	-	-	-	-	-11,6

**Құнбағыс
Подсолнечник**

пайызбен

в процентах

	2005	2006	2007	2008	2009
Қазақстан Республикасы	47,9	22,6	76,6	30,1	30,9
Ақмола	40,1	12,4	128,0	68,1	54,3
Ақтөбе	-5,1	-46,2	55,1	7,0	-7,6
Алматы	-1,3	27,2	52,9	-2,0	0,6
Батыс Қазақстан	-18,7	-5,9	70,8	7,7	65,7

Жалғасы

Продолжение

	2005	2006	2007	2008	2009
Жамбыл	0,5	13,9	0,8	17,2	-34,7
Қарағанды	-	-	-	-	341,5
Қостанай	-19,8	-10,3	131,9	53,7	2,7
Оңтүстік Қазақстан	11,0	1,5	25,2	15,1	26,6
Павлодар	57,4	38,9	29,2	-2,5	23,9
Солтүстік Қазақстан	154,6	-4,5	37,9	10,0	-3,9
Шығыс Қазақстан	51,0	28,3	89,6	43,3	42,2

**Көкөніс
Овоци**

пайызбен

в процентах

	2005	2006	2007	2008	2009
Қазақстан Республикасы	-0,1	5,6	21,6	22,5	3,2
Ақмола	8,9	0,6	5,6	-4,6	16,0
Ақтөбе	22,4	14,1	31,2	32,5	31,0
Алматы	-21,7	-8,7	48,0	44,1	0,2
Атырау	10,5	11,0	-18,1	2,3	-4,1
Батыс Қазақстан	-1,9	-3,3	24,2	-19,3	59,3
Жамбыл	7,8	4,6	9,1	10,5	13,9
Қарағанды	11,5	6,2	17,2	-17,9	-62,1
Қостанай	10,5	50,3	20,4	6,3	16,3
Қызылорда	-17,0	-1,5	-4,6	-1,3	-24,9
Маңғыстау	-19,7	-98,0	1,7	67,9	12,4
Оңтүстік Қазақстан	16,2	24,1	16,6	10,9	33,2
Павлодар	8,1	5,3	4,7	8,7	35,4
Солтүстік Қазақстан	-0,6	13,5	17,0	24,2	-31,1
Шығыс Қазақстан	19,0	123,6	83,9	59,3	18,9
Астана қаласы	113,9	33,0	67,5	109,1	-2,4
Алматы қаласы	-69,8	-54,2	-41,6	4,1	-12,1

**Шекілдеуі және сүйекті жемістер
Плоды семечковые и косточковые**

пайызбен

в процентах

	2005	2006	2007	2008	2009
Қазақстан Республикасы	0,0	-1,0	4,0	-14,2	14,2
Ақмола	6,9	6,2	-13,8	29,6	4,1
Алматы	-8,4	6,7	5,9	28,8	6,3
Атырау	-15,7	-2,9	-67,5	31,3	15,5
Жамбыл	62,5	220,8	-29,7	-	26,3
Қарағанды	0,0	-	-	-	-
Қостанай	-23,8	4,5	-	-22,8	54,5
Қызылорда	30,3	-21,4	-2,2	-	-
Маңғыстау	15,2	-68,5	-	33,3	-64,7
Оңтүстік Қазақстан	3,0	-6,3	4,1	-21,6	16,5
Солтүстік Қазақстан	-29,3	-45,9	219,1	75,9	0,8
Шығыс Қазақстан	55,2	38,1	28,1	4,9	104,4
Алматы қаласы	-5,0	31,1	18,8	4,2	2,3

Ірі қара мал
Крупный рогатый скот

пайызбен	в процентах				
	2005	2006	2007	2008	2009
Қазақстан Республикасы	-5,4	-0,9	3,6	0,9	3,4
Ақмола	-17,9	-15,8	-4,5	-0,2	10,2
Ақтөбе	1,0	2,3	31,7	13,3	16,7
Алматы	6,5	-4,9	-5,6	-10,8	14,6
Атырау	-8,3	-12,3	-3,8	9,7	12,3
Батыс Қазақстан	1,8	-1,5	-0,3	-2,7	1,2
Жамбыл	-14,1	-2,2	-7,6	-6,7	-10,6
Қарағанды	-18,8	14,2	11,5	27,8	19,8
Қостанай	-3,4	15,4	9,6	10,6	4,1
Қызылорда	-2,7	-41,8	-28,1	-19,6	22,8
Маңғыстау	-	-20,4	-	-	-
Оңтүстік Қазақстан	-18,0	-2,3	3,9	19,9	-0,8
Павлодар	8,3	8,5	16,5	17,8	4,7
Солтүстік Қазақстан	-6,3	-8,0	-9,5	-25,5	-9,5
Шығыс Қазақстан	-6,0	-14,4	1,8	-1,9	-1,0
Астана қаласы	-20,9	-15,3	-	46,4	8,1
Алматы қаласы	6,0	-26,0	-3,5	-58,4	-33,7

Қой мен ешкі
Овцы и козы

пайызбен	в процентах				
	2005	2006	2007	2008	2009
Қазақстан Республикасы	10,0	11,2	12,5	11,3	7,1
Ақмола	-16,9	-17,8	12,9	8,1	-16,2
Ақтөбе	18,0	7,2	2,5	3,2	5,3
Алматы	-0,4	10,7	6,3	-1,8	13,3
Атырау	-1,0	-7,7	5,6	6,4	4,3
Батыс Қазақстан	8,3	5,3	2,4	-0,7	-0,8
Жамбыл	13,9	16,2	5,9	4,6	8,0
Қарағанды	7,8	14,1	1,7	10,2	19,5
Қостанай	25,5	11,5	3,7	-15,5	6,4
Қызылорда	32,0	-22,9	6,2	-22,9	-2,9
Маңғыстау	22,8	30,0	37,7	32,3	6,9
Оңтүстік Қазақстан	2,9	4,4	20,7	6,6	13,7
Павлодар	0,4	6,5	10,3	9,3	12,5
Солтүстік Қазақстан	-56,1	-7,8	-54,1	-51,9	-10,2
Шығыс Қазақстан	20,7	7,3	10,4	24,3	16,8
Астана қаласы	41,2	-24,2	-	68,6	24,6
Алматы қаласы	-	-	-	48,5	-

Шошқа
Свиньи

пайызбен	в процентах				
	2005	2006	2007	2008	2009
Қазақстан Республикасы	-1,4	0,2	0,2	17,7	9,0
Ақмола	-12,1	-7,2	-8,0	-12,1	-7,6
Ақтөбе	4,3	57,4	27,2	50,3	7,7

Жалғасы

Продолжение

	2005	2006	2007	2008	2009
Алматы	13,5	15,7	19,5	-1,6	9,1
Атырау	26,2	0,1	-27,6	-33,1	19,3
Батыс Қазақстан	-3,2	-28,8	-14,4	-0,6	-6,4
Жамбыл	-2,6	-2,9	1,5	11,1	9,9
Қарағанды	43,3	21,8	18,5	34,0	13,0
Қостанай	3,6	-9,4	-7,9	20,3	15,3
Қызылорда	-	-	-64,7	-74,3	-
Маңғыстау	-	-3,8	-	-	-
Оңтүстік Қазақстан	-4,5	6,0	13,7	21,5	4,4
Павлодар	-47,8	-29,8	-12,6	41,0	5,2
Солтүстік Қазақстан	17,2	-7,1	-23,4	20,6	15,9
Шығыс Қазақстан	-7,7	8,6	-1,7	24,6	13,9
Астана қаласы	-	53,3	-11,9	-	-
Алматы қаласы	-21,7	-	-	47,6	53,2

**Құс
Птица**

пайызбен

в процентах

	2005	2006	2007	2008	2009
Қазақстан Республикасы	12,5	1,8	22,5	0,6	-1,6
Ақмола	-30,9	-31,4	-10,5	22,0	23,8
Ақтөбе	17,7	-29,1	19,1	19,2	24,6
Алматы	13,2	2,9	28,0	1,2	-6,4
Батыс Қазақстан	-38,2	-52,1	-27,7	-15,8	-38,8
Қарағанды	24,9	3,3	20,0	3,3	2,3
Қостанай	-47,0	-56,8	-48,9	24,2	-22,6
Қызылорда	45,0	-39,4	17,4	-	-
Оңтүстік Қазақстан	-29,1	-14,6	-6,1	-10,6	-4,6
Павлодар	-63,8	-55,5	-67,4	-71,5	-43,9
Солтүстік Қазақстан	-38,1	-15,0	-15,6	-1,7	6,6
Шығыс Қазақстан	23,3	11,9	28,3	1,0	10,1
Астана қаласы	-	-	-	65,2	-14,9
Алматы қаласы	-20,6	16,6	53,3	-	-

**Сүт
Молоко**

пайызбен

в процентах

	2005	2006	2007	2008	2009
Қазақстан Республикасы	23,4	21,6	23,2	27,9	25,0
Ақмола	19,1	25,0	15,9	21,5	9,2
Ақтөбе	-3,7	2,7	45,9	48,6	20,9
Алматы	25,2	16,9	29,7	31,6	41,9
Атырау	-5,9	34,3	17,2	36,3	9,6
Батыс Қазақстан	-13,2	1,2	-1,5	3,6	9,6
Жамбыл	-1,0	-5,1	-3,8	-0,5	14,1
Қарағанды	17,2	18,1	22,8	42,1	46,2
Қостанай	30,9	44,4	32,7	40,2	33,9
Қызылорда	-5,3	11,7	-19,5	-6,5	19,1
Маңғыстау	-1,6	-27,2	-11,5	33,8	-6,2
Оңтүстік Қазақстан	-6,1	-7,5	-8,2	-0,4	2,8

Қазақстанның ауыл, орман және балық шаруашылығы

Жалғасы

Продолжение

	2005	2006	2007	2008	2009
Павлодар	56,7	49,1	43,3	43,3	17,9
Солтүстік Қазақстан	28,5	4,9	14,3	13,3	6,0
Шығыс Қазақстан	15,4	20,2	24,2	27,7	44,6
Астана қаласы	-33,8	-13,0	8,7	46,3	8,8
Алматы қаласы	0,4	6,6	-1,0	-4,1	-12,9

**Жұмыртқа
Яйца**

пайызбен

в процентах

	2005	2006	2007	2008	2009
Қазақстан Республикасы	19,8	17,8	16,9	13,3	13,7
Ақмола	7,7	35,3	16,8	22,3	20,9
Ақтөбе	43,1	35,6	43,5	27,7	2,1
Алматы	18,7	3,0	7,6	7,8	13,4
Батыс Қазақстан	-3,9	-12,1	26,0	31,1	29,1
Жамбыл	-	-	-	37,9	18,9
Қарағанды	37,3	-12,1	5,4	-0,7	-1,2
Қостанай	25,8	61,2	45,5	33,0	44,0
Қызылорда	1,8	10,0	17,4	-31,9	-
Оңтүстік Қазақстан	36,4	50,9	60,1	48,9	41,8
Павлодар	-8,0	25,4	18,2	-4,1	-22,3
Солтүстік Қазақстан	32,0	8,6	-12,4	9,2	5,9
Шығыс Қазақстан	28,1	27,8	26,0	8,0	11,2
Астана қаласы	-	-	-	115,6	22,2
Алматы қаласы	-46,4	-17,2	-16,3	-39,0	-5,9

**Жүн
Шерсть**

пайызбен

в процентах

	2005	2006	2007	2008	2009
Қазақстан Республикасы	-4,6	-1,0	-5,7	-11,8	-5,9
Ақмола	-8,3	-2,7	3,7	0,5	0,4
Ақтөбе	-46,1	-2,8	-62,5	-16,6	-62,4
Алматы	7,4	3,9	7,0	-1,1	15,8
Атырау	-33,2	-22,3	-15,9	16,7	-17,5
Батыс Қазақстан	6,6	-17,1	33,0	8,7	-1,9
Жамбыл	0,4	2,5	-7,9	-7,7	-7,1
Қарағанды	-13,8	1,2	0,2	0,2	-41,2
Қостанай	-47,1	-6,6	-47,7	-46,2	-
Қызылорда	16,6	-3,5	3,8	0,1	18,6
Маңғыстау	-18,8	-19,4	7,9	-6,2	-72,9
Оңтүстік Қазақстан	-9,7	-9,2	-8,8	-36,6	1,2
Павлодар	16,5	2,2	-	-6,1	-10,8
Солтүстік Қазақстан	-	-33,3	18,2	-	-4,3
Шығыс Қазақстан	-8,3	18,7	41,4	-0,3	-11,0

**2.5 Ауыл шаруашылығы кәсіпорындарында өсімдік шаруашылығының 1 центнер өткізілген өнімінің өзіндік құны
Себестоимость 1 центнера реализованной продукции растениеводства в сельскохозяйственных предприятиях**

**Дәнді дақылдар
Зерновые культуры**

теңге	теңге				
	2005	2006	2007	2008	2009
Қазақстан Республикасы	1 001	958	1 181	1 662	1 457
Ақмола	964	911	1 035	1 793	1 479
Ақтөбе	1 290	1 492	995	1 749	1 472
Алматы	1 075	1 305	1 589	1 784	1 562
Атырау	1 179	1 805	-	-	-
Батыс Қазақстан	1 145	1 280	1 706	1 549	3 338
Жамбыл	871	943	1 320	1 870	958
Қарағанды	1 097	1 127	1 013	1 343	1 381
Қостанай	990	941	1 149	1 453	1 402
Қызылорда	1 991	2 130	2 167	3 540	1 698
Оңтүстік Қазақстан	1 045	1 111	1 470	2 346	1 451
Павлодар	1 028	1 148	1 390	2 549	1 617
Солтүстік Қазақстан	955	867	1 243	1 621	1 461
Шығыс Қазақстан	1 030	1 137	1 280	2 455	1 580
Астана қаласы	-	-	1 365	861	2 343

**Картоп
Картофель**

теңге	теңге				
	2005	2006	2007	2008	2009
Қазақстан Республикасы	1 520	1 933	2 366	3 036	2 482
Ақмола	1 963	2 430	3 229	2 593	1 763
Ақтөбе	2 996	2 869	3 040	3 776	3 580
Алматы	1 661	1 478	1 675	2 047	2 643
Атырау	6 773	8 835	9 311	8 452	6 363
Батыс Қазақстан	3 356	3 053	3 690	3 423	4 252
Жамбыл	2 588	2 074	2 045	2 989	3 767
Қарағанды	1 546	2 216	2 586	3 138	2 801
Қостанай	1 277	1 658	2 868	2 368	1 692
Қызылорда	2 161	2 816	3 972	7 381	3 033
Оңтүстік Қазақстан	1 624	1 608	2 619	3 116	2 537
Павлодар	1 305	1 928	2 726	3 966	2 487
Солтүстік Қазақстан	1 032	1 187	1 433	2 295	1 871
Шығыс Қазақстан	1 554	1 003	1 561	3 019	2 718
Астана қаласы	1 282	2 514	2 629	3 531	3 643
Алматы қаласы	3 042	-	-	4 773	-

**Қант қызылшасы
Сахарная свекла**

теңге	теңге				
	2005	2006	2007	2008	2009
Қазақстан Республикасы	386	718	680	596	636

Қазақстанның ауыл, орман және балық шаруашылығы

Жалғасы	Продолжение				
	2005	2006	2007	2008	2009
Алматы	371	720	680	588	642
Жамбыл	685	459	685	798	556

**Күнбағыс
Подсолнечник**

	тенге				
	2005	2006	2007	2008	2009
Қазақстан Республикасы	1 683	1 510	2 145	3 297	2 588
Ақмола	1 148	1 340	1 396	1 428	1 793
Ақтөбе	2 410	3 237	2 574	3 267	3 639
Алматы	2 922	2 558	2 660	2 890	2 239
Батыс Қазақстан	2 291	2 572	1 946	3 654	4 014
Жамбыл	1 326	3 709	843	1 832	4 889
Қостанай	1 989	3 419	1 424	3 500	3 626
Қызылорда	10 000	-	-	-	-
Оңтүстік Қазақстан	2 901	2 588	2 689	3 075	3 296
Павлодар	1 702	1 626	2 466	4 831	2 716
Солтүстік Қазақстан	901	2 742	2 767	3 401	3 839
Шығыс Қазақстан	1 684	1 314	2 069	3 141	2 316

**Көкөніс
Овоци**

	тенге				
	2005	2006	2007	2008	2009
Қазақстан Республикасы	1 327	1 408	1 428	1 488	1 652
Ақмола	1 877	2 154	2 926	2 081	1 906
Ақтөбе	2 198	2 444	2 247	2 926	3 194
Алматы	3 121	1 779	1 527	1 333	1 481
Атырау	2 214	2 376	3 863	4 748	3 379
Батыс Қазақстан	2 108	3 149	3 349	3 316	2 350
Жамбыл	573	921	877	748	727
Қарағанды	3 715	4 384	4 575	4 586	16 409
Қостанай	1 506	2 069	1 796	2 952	3 505
Қызылорда	1 103	393	764	2 292	1 796
Маңғыстау	7 327	430 328	8 027	4 560	4 953
Оңтүстік Қазақстан	594	690	877	1 062	884
Павлодар	1 267	1 059	1 676	3 835	1 102
Солтүстік Қазақстан	3 665	4 360	4 229	5 769	9 407
Шығыс Қазақстан	1 183	816	1 199	2 003	5 262
Астана қаласы	1 002	2 007	2 434	1 586	3 885
Алматы қаласы	18 310	16 519	17 633	4 801	6 752

**Шитті мақта
Хлопок - сырең**

	тенге				
	2005	2006	2007	2008	2009
Қазақстан Республикасы	3 835	3 794	4 470	5 083	4 224
Оңтүстік Қазақстан	3 835	3 794	4 470	5 083	4 224

2.6 Ауыл шаруашылығы кәсіпорындарында мал шаруашылығының 1 центнер өткізілген өнімінің өзіндік құны Себестоимость 1 центнера реализованной продукции животноводства в сельхозпредприятиях

Ірі қара мал Крупный рогатый скот

тенге тенге

	2005	2006	2007	2008	2009
Қазақстан Республикасы	14 663	16 375	17 426	20 680	20 850
Ақмола	13 301	15 556	15 824	18 988	20 761
Ақтөбе	14 661	15 815	13 686	20 514	16 289
Алматы	14 794	20 343	20 649	23 494	21 300
Атырау	20 617	24 180	38 281	32 188	29 930
Батыс Қазақстан	13 084	20 615	18 725	23 457	27 897
Жамбыл	17 722	17 538	24 654	18 074	27 015
Қарағанды	19 878	21 072	24 592	20 231	19 331
Қостанай	17 356	16 088	17 906	20 184	19 245
Қызылорда	19 282	13 321	41 410	22 251	24 601
Маңғыстау	-	60 067	-	-	-
Оңтүстік Қазақстан	16 818	17 693	22 120	21 679	26 359
Павлодар	12 196	12 473	13 795	17 148	19 007
Солтүстік Қазақстан	13 774	18 380	18 987	25 328	24 305
Шығыс Қазақстан	13 115	15 064	15 212	19 319	21 622
Астана қаласы	25 500	25 329	19 347	21 322	30 375
Алматы қаласы	12 643	41 088	59 522	78 778	98 009

Қой мен ешкі Овцы и козы

тенге тенге

	2005	2006	2007	2008	2009
Қазақстан Республикасы	14 166	15 621	18 739	22 318	25 073
Ақмола	15 076	19 287	17 945	22 331	46 705
Ақтөбе	11 831	16 392	16 172	20 516	21 411
Алматы	20 655	17 780	20 515	25 308	30 474
Атырау	10 483	12 582	13 439	17 154	31 439
Батыс Қазақстан	13 015	16 492	20 157	22 015	15 317
Жамбыл	15 477	9 301	26 521	16 026	28 260
Қарағанды	10 517	17 383	17 550	19 056	20 634
Қостанай	16 851	25 930	23 644	20 953	22 591
Қызылорда	17 071	19 325	26 689	22 903	33 460
Маңғыстау	15 601	19 306	18 699	34 780	26 731
Оңтүстік Қазақстан	10 838	13 718	17 411	24 419	14 478
Павлодар	13 643	14 470	17 634	16 753	34 348
Солтүстік Қазақстан	69 429	18 899	44 068	58 429	37 760
Шығыс Қазақстан	11 103	15 380	22 307	14 748	19 384
Астана қаласы	17 000	33 000	23 833	27 692	38 824
Алматы қаласы	-	-	-	21 357	-

**Шошқа
Свиньи**

теңге

тенге

	2005	2006	2007	2008	2009
Қазақстан Республикасы	19 237	19 516	20 335	20 413	23 932
Ақмола	15 642	18 178	16 305	23 722	27 424
Ақтөбе	16 922	12 116	25 453	16 981	24 059
Алматы	15 448	19 853	20 150	23 411	28 261
Атырау	24 491	26 462	39 007	52 733	55 364
Батыс Қазақстан	17 541	32 194	28 570	33 990	29 720
Жамбыл	20 623	17 649	9 542	11 787	25 986
Қарағанды	14 115	15 548	20 350	22 539	30 303
Қостанай	26 270	19 871	19 220	19 908	21 194
Қызылорда	-	-	56 649	48 533	21 231
Маңғыстау	-	52 000	-	-	-
Оңтүстік Қазақстан	15 397	13 026	22 743	20 186	35 982
Павлодар	54 301	26 713	24 167	16 050	19 620
Солтүстік Қазақстан	15 710	21 316	16 527	18 113	18 315
Шығыс Қазақстан	19 583	17 426	21 130	20 736	26 639
Алматы қаласы	50 588	15 027	59 467	25 833	30 862

**Сүт
Молоко**

теңге

тенге

	2005	2006	2007	2008	2009
Қазақстан Республикасы	2 377	2 373	2 799	3 640	4 029
Ақмола	2 065	2 226	2 479	3 411	4 476
Ақтөбе	2 616	2 852	2 944	3 495	2 956
Алматы	2 625	2 924	3 473	4 670	5 642
Атырау	3 843	4 776	5 506	6 425	11 921
Батыс Қазақстан	3 737	3 586	3 951	6 240	5 144
Жамбыл	2 685	3 032	3 162	3 880	3 299
Қарағанды	1 824	2 285	2 687	3 161	3 118
Қостанай	2 623	1 938	2 492	3 099	3 187
Қызылорда	3 402	2 405	5 179	4 793	4 862
Маңғыстау	12 139	13 893	15 588	11 004	19 990
Оңтүстік Қазақстан	2 247	2 678	3 450	3 793	4 363
Павлодар	1 840	1 835	2 225	2 963	3 347
Солтүстік Қазақстан	2 203	2 493	3 312	4 194	4 821
Шығыс Қазақстан	1 998	2 019	2 072	3 307	3 320
Астана қаласы	26 667	20 320	3 194	3 286	4 893
Алматы қаласы	4 398	4 701	4 595	6 117	6 428

**Жұмыртқа*
Яйца***

теңге

тенге

	2005	2006	2007	2008	2009
Қазақстан Республикасы	6 004	6 676	8 890	9 206	8 466
Ақмола	6 340	5 673	7 719	9 369	8 960
Ақтөбе	5 349	6 378	7 552	9 362	10 545
Алматы	5 256	9 400	11 514	9 297	6 622

	2005	2006	2007	2008	2009
Батыс Қазақстан	8 316	9 072	7 292	8 995	8 513
Жамбыл	-	-	-	11 000	9 090
Қарағанды	5 645	8 122	12 415	11 011	11 939
Қостанай	4 444	4 111	5 955	5 477	6 626
Қызылорда	6 765	7 869	8 932	11 461	-
Оңтүстік Қазақстан	6 300	6 040	6 752	9 091	8 410
Павлодар	11 969	6 599	7 602	8 712	8 616
Солтүстік Қазақстан	5 128	4 846	8 830	8 774	9 923
Шығыс Қазақстан	6 175	6 465	7 764	10 933	10 032
Астана қаласы	-	-	-	5 333	10 588
Алматы қаласы	18 310	18 108	7 543	19 000	11 348

* 1 мың дана.

1 тыс.штук.

**Жүн (нақты салмақта)
Шерсть (в физическом весе)**

тенге

тенге

	2005	2006	2007	2008	2009
Қазақстан Республикасы	9 390	9 008	9 668	10 243	10 777
Ақмола	5 903	4 723	2 970	11 667	5 528
Ақтөбе	12 765	7 803	11 850	8 363	15 945
Алматы	13 566	14 122	14 163	12 833	10 136
Атырау	3 782	4 726	3 660	6 274	6 171
Батыс Қазақстан	6 213	6 807	5 668	10 602	20 919
Жамбыл	11 585	11 966	13 279	12 150	15 599
Қарағанды	3 821	4 345	2 990	4 000	4 883
Қостанай	14 197	7 539	12 511	17 815	1 467
Қызылорда	5 647	4 923	3 008	9 373	6 543
Маңғыстау	3 957	4 104	3 687	3 738	5 000
Оңтүстік Қазақстан	6 080	6 882	6 104	8 698	6 574
Павлодар	4 024	1 391	1 737	1 899	10 367
Солтүстік Қазақстан	2 000	11 861	2 750	1 800	793
Шығыс Қазақстан	6 428	3 582	3 909	4 542	2 450

3. ӨСІМДІК ШАРУАШЫЛЫҒЫ РАСТЕНИЕВОДСТВО

3.1 Бекітілген жер учаскелерінің аумағы* Площадь закрепленных земельных участков*

мың га

тыс. га

	Ауыл шаруашылығы кәсіпорындарына					Шаруа (фермер) қожалықтарына				
	В сельхозпредприятиях					В крестьянских (фермерских) хозяйствах				
	2005	2006	2007	2008	2009	2005	2006	2007	2008	2009
Қазақстан										
Республикасы	41 439	45 058	44 900	45 125	45 482	37 424	39 897	41 847	43 756	46 144
Ақмола	6 872	7 079	7 363	7 276	7 321	2 207	2 298	2 280	2 205	2 258
Ақтөбе	2 809	2 839	2 899	2 909	2 931	4 201	4 243	4 347	4 482	4 481
Алматы	2 954	2 984	2 949	3 150	3 165	3 629	3 907	4 207	4 336	4 586
Атырау	1 315	1 497	1 505	1 059	1 216	839	859	863	885	896
Батыс										
Қазақстан	1 212	1 205	1 154	1 110	1 161	2 304	2 495	2 636	2 929	3 234
Жамбыл	2 036	2 206	1 954	1 703	1 685	2 270	2 377	2 592	2 618	2 671
Қарағанды	1 696	1 763	1 764	1 742	1 766	7 752	8 160	8 503	8 667	9 014
Қостанай	5 322	5 648	5 723	5 791	6 126	2 779	2 680	2 750	2 845	3 061
Қызылорда	1 379	1 818	1 263	1 291	1 174	1 249	1 338	1 430	1 437	1 454
Маңғыстау	6 141	7 387	7 359	7 300	7 182	935	1 050	1 100	1 184	1 329
Оңтүстік										
Қазақстан	2 926	3 192	3 153	3 134	2 814	1 227	1 457	1 444	1 500	1 713
Павлодар	1 180	1 323	1 352	1 503	1 509	1 990	2 150	2 295	2 471	2 592
Солтүстік										
Қазақстан	4 229	4 546	4 820	5 353	5 582	1 428	1 403	1 295	1 320	1 329
Шығыс										
Қазақстан	1 352	1 554	1 625	1 791	1 832	4 610	5 477	6 102	6 875	7 523
Астана қаласы	16	17	17	13	17	4	3	3	2	3
Алматы қаласы	0,9	0,9	0,8	0,5	1	0,2	0,2	0,1	0,2	0,2

* ҚР Жер ресурстарын басқару агенттігінің деректері бойынша.

По данным Агентства РК по управлению земельными ресурсами.

3.2 2009 жылғы ауыл шаруашылығы жерлері бары бойынша ауыл шаруашылығы кәсіпорындарын топтастыру
Группировка сельхозпредприятий по наличию сельхозугодий в 2009 году

ауыл шаруашылығы алаптары бар кәсіпорындардың санына және ауыл шаруашылығы кәсіпорындарындағы ауыл шаруашылығы алаптарының жалпы ауданына, пайызбен

	А/ш кәсіпорындарының барлығы, бірлік	соның ішінде а/ш пайдалы жерлері барлар	олардан											
			200 га дейін		200-ден 500 га дейін		500-ден 10000 га дейін		10000-нен 20000 га дейін		20000 га жоғары			
			а/ш кәсіпорындағының саны	а/ш пайдалы жерлер саны	а/ш кәсіпорындағының саны	а/ш пайдалы жерлер саны	а/ш кәсіпорындағының саны	а/ш пайдалы жерлер саны	а/ш кәсіпорындағының саны	а/ш пайдалы жерлер саны	а/ш кәсіпорындағының саны	а/ш пайдалы жерлер саны		
Всего с/х предприятий, единиц			до 200 га		от 200 до 500 га		от 500 до 10000 га		от 10000 до 20000 га		свыше 20000 га			
			число с/х предприятий	сельхозугодья	число с/х предприятий	сельхозугодья	число с/х предприятий	сельхозугодья	число с/х предприятий	сельхозугодья	число с/х предприятий	сельхозугодья	число с/х предприятий	сельхозугодья
Қазақстан Республикасы	7441	6098	28,1	0,3	13,2	0,7	44,4	20,0	7,3	16,6	7,0	62,4		
Ақмола	807	732	4,2	0,0	10,5	0,4	54,4	18,6	15,3	22,2	15,6	58,8		
Ақтөбе	316	251	8,0	0,1	6,8	0,3	60,2	23,9	11,2	18,3	13,9	57,4		
Алматы	769	703	42,4	0,7	14,2	1,4	35,0	23,6	4,8	20,3	3,6	54,1		
Атырау	78	53	26,4	0,1	13,2	0,2	37,7	3,7	5,7	3,5	17,0	92,6		
Батыс Қазақстан	229	157	5,7	0,1	8,3	0,4	72,6	37,0	7,6	17,6	5,7	44,9		
Жамбыл	475	181	18,2	0,3	9,4	0,4	56,4	27,7	9,4	21,3	6,6	50,4		
Қарағанды	197	147	12,2	0,1	10,2	0,3	51,0	16,2	11,6	13,9	15,0	69,5		
Қостанай	490	473	4,2	0,0	5,3	0,2	54,8	16,9	15,6	19,5	20,1	63,4		
Қызылорда	99	95	20,0	0,2	8,4	0,3	51,6	22,3	13,7	19,9	6,3	57,3		
Маңғыстау	38	21	23,8	0,0	-	-	9,5	0,1	-	-	-	99,9		
Оңтүстік Қазақстан	2681	2176	53,0	5,1	19,4	9,1	27,1	62,8	0,3	5,8	0,2	17,2		
Павлодар	154	119	5,0	0,0	5,0	0,2	62,2	25,6	16,8	25,0	10,9	49,1		
Солтүстік Қазақстан	660	621	3,1	0,0	9,0	0,4	63,6	25,6	14,7	27,0	9,7	47,0		
Шығыс Қазақстан	385	357	16,8	0,3	11,5	1,0	64,1	47,6	5,0	17,2	2,5	33,9		
Астана қаласы	8	4	-	-	-	-	100,0	100,0	-	-	-	-		
Алматы қаласы	55	8	75,0	8,2	12,5	27,2	12,5	64,6	-	-	-	-		

3.3 2009 жылғы ауыл шаруашылығы кәсіпорындарын егістік жерлердің бары бойынша топтастыру
Группировка сельхозпредприятий по наличию пашни в 2009 году

егістіктері бар кәсіпорындардың санына және ауыл шаруашылығы кәсіпорындарындағы егістіктердің жалпы ауданына, пайызбен

	А/ш кәсіпорындарының барлығы, бірлік	соның ішінде егістік жерлері барлар		200 га дейін		200-ден 500 га дейін		500-ден 100000 га дейін		100000-нан 200000 га дейін		200000 га жоғары		
		А/ш кәсіпорындарының саны	а/ш пайдаланылатын жерлер саны	а/ш пайдаланылатын жерлер саны	а/ш пайдаланылатын жерлер саны	а/ш пайдаланылатын жерлер саны	а/ш пайдаланылатын жерлер саны	а/ш пайдаланылатын жерлер саны	а/ш пайдаланылатын жерлер саны	а/ш пайдаланылатын жерлер саны	а/ш пайдаланылатын жерлер саны	а/ш пайдаланылатын жерлер саны	а/ш пайдаланылатын жерлер саны	а/ш пайдаланылатын жерлер саны
ИЗ НИХ														
	Всего с/х пред-приятия, единиц	в т.ч. имеющих пашню		до 200 га		от 200 до 500 га		от 500 до 100000 га		от 10000 до 200000 га		свыше 200000 га		
Қазақстан Республикасы	7441	5118		37,5	0,8	14,0	1,6	40,2	38,4	5,2	25,8	3,1	33,4	
Ақмола	807	662		6,0	0,1	14,8	0,8	57,9	29,8	12,7	28,3	8,6	41,1	
Ақтөбе	316	160		19,4	0,2	7,5	0,7	62,5	54,7	8,8	30,5	1,9	13,9	
Алматы	769	460		45,9	4,0	18,0	7,0	35,2	76,4	0,9	12,7	-	-	
Атырау	78	15		80,0	6,8	6,7	10,0	13,3	83,1	-	-	-	-	
Батыс Қазақстан	229	133		10,5	0,5	17,3	2,2	69,9	78,1	1,5	8,9	0,8	10,3	
Жамбыл	475	162		24,7	1,3	14,2	3,1	59,9	86,6	1,2	9,0	-	-	
Қарағанды	197	113		13,3	0,3	14,2	1,1	61,9	47,9	5,3	20,0	5,3	30,7	
Қостанай	490	448		4,7	0,1	6,9	0,3	60,7	25,0	16,7	31,1	10,9	43,6	
Қызылорда	99	74		27,0	1,4	14,9	4,5	58,1	94,1	-	-	-	-	
Маңғыстау	38	7		100,0	100,0	-	-	-	-	-	-	-	-	
Оңтүстік Қазақстан	2681	1819		75,3	21,3	14,0	19,9	10,8	58,8	-	-	-	-	
Павлодар	154	98		11,2	0,2	12,2	0,8	64,3	43,6	6,1	16,5	6,1	38,9	
Солтүстік Қазақстан	660	627		3,5	0,1	12,9	0,8	66,3	37,5	11,3	28,4	5,9	33,3	
Шығыс Қазақстан	385	333		30,9	1,9	20,1	5,1	47,7	82,9	1,2	10,1	-	-	
Астана қаласы	8	4		-	-	75,0	61,1	25,0	38,9	-	-	-	-	
Алматы қаласы	55	3		33,3	0,1	33,3	22,8	33,3	77,2	-	-	-	-	

3.4 2009 жылғы ауыл шаруашылығындағы пайдалы жерлердің бары бойынша шаруа (фермер) қожалықтарын топтастыру

Группировка крестьянских (фермерских) хозяйств по наличию сельхозугодий в 2009 году

ауыл шаруашылығы алаптары бар шаруашылықтардың санына және в процентах к числу хозяйств, имеющих сельхозугодья шаруашылықтардағы ауыл шаруашылығы алаптарының жалпы ауданына, пайызбен и к общей площади сельхозугодий в хозяйствах

	Қожа-лықтардың барлығы, бірлік	опардан											
		50 га дейін		50-ден 200 га дейін		200-ден 500 га дейін		500-нан 1000 га дейін		1000 га жоғары			
		қожалық саны	а/ш пайдалы жерлері	қожалық саны	а/ш пайдалы жерлері	қожалық саны	а/ш пайдалы жерлері	қожалық саны	а/ш пайдалы жерлері	қожалық саны	а/ш пайдалы жерлері		
Барлығы	194 646	64,2	3,2	16,5	8,1	14,2	29,6	4,7	42,8	0,4	16,3		
Всего хозяйств, единиц	194 646	64,2	3,2	16,5	8,1	14,2	29,6	4,7	42,8	0,4	16,3		
Қазақстан Республикасы	193 770	64,2	3,2	16,5	8,1	14,2	29,6	4,7	42,8	0,4	16,3		
Ақмола	4 784	7,4	0,5	41,9	9,9	39,5	35,0	10,2	41,1	0,8	13,4		
Ақтөбе	4 668	4,5	0,1	21,5	2,8	48,6	25,2	23,1	49,4	2,3	22,5		
Алматы	52 283	76,3	9,5	14,5	18,7	8,1	40,6	1,0	22,7	0,1	8,5		
Атырау	1 631	33,2	1,2	21,8	4,8	33,3	30,7	10,6	42,2	1,1	21,1		
Батыс Қазақстан	4 465	7,5	0,2	19,2	3,4	55,8	36,4	16,0	42,6	1,4	17,4		
Жамбыл	16 343	62,7	6,7	22,2	15,1	12,5	33,0	2,3	29,7	0,3	15,6		
Қарағанды	6 771	3,3	0,1	18,8	1,9	44,5	19,0	30,4	55,0	3,0	24,0		
Қостанай	6 420	9,5	0,6	40,0	9,9	40,0	37,7	10,0	40,5	0,6	11,3		
Қызылорда	2 698	36,8	2,0	32,2	8,5	23,3	26,9	6,6	31,6	1,1	31,0		
Мамыстау	1 255	29,4	0,3	7,5	0,8	32,3	20,1	28,9	63,1	1,9	15,8		
Оңтүстік Қазақстан	69 376	91,0	32,6	7,2	29,7	1,7	27,7	0,1	7,6	0,0	2,5		
Павлодар	3 835	17,8	0,6	27,0	4,6	36,7	26,4	17,0	49,0	1,5	19,5		
Солтүстік Қазақстан	3 517	12,1	1,1	47,5	13,5	32,9	39,2	7,0	35,9	0,5	10,3		
Шығыс Қазақстан	16 518	40,1	2,4	26,1	7,4	23,7	30,9	9,6	48,8	0,5	10,5		
Астана қаласы	16	37,5	10,3	56,3	60,1	6,3	29,7	-	-	-	-		
Алматы қаласы	66	98,5	51,1	1,5	48,9	-	-	-	-	-	-		

3.5 2009 жылғы егістік жерлердің бары бойынша шаруа (фермер) қожалықтарын топтастыру
Группировка крестьянских (фермерских) хозяйств по наличию пашни в 2009 году

егістіктері бар шаруашылықтардың санына және в процентах к числу хозяйств, имеющих пашню шаруашылықтардағы егістіктердің жалпы ауданына, пайызбен и к общей площади пашни в хозяйствах

Қожа-лықтардың барлығы, бірлік	с.і. егістік жерлері барлар	опардан											
		50 га дейін		50-ден 200 га дейін		200-ден 500 га дейін		500-ден 1000 га дейін		от 500 до 1000 га		1000 га жоғары	
		қожалық саны	егістік жер	қожалық саны	егістік жер	қожалық саны	егістік жер	қожалық саны	егістік жер	қожалық саны	егістік жер	қожалық саны	егістік жер
		число хозяйств	пашня	число хозяйств	пашня	число хозяйств	пашня	число хозяйств	пашня	число хозяйств	пашня	число хозяйств	пашня
Всего хозяйств, единиц	в т.ч. имеющих пашню	из них											
Қазақстан Республикасы	194 646	153 052	83,0	11,9	10,4	15,8	4,0	19,0	1,5	16,2	1,1	37,1	
Ақмола	4 784	3 890	13,3	1,3	46,2	14,8	23,9	21,8	9,4	19,0	7,1	43,1	
Ақтөбе	4 668	1 967	19,4	1,9	45,6	18,2	23,9	28,0	7,2	18,7	3,9	33,2	
Алматы	52 283	42 037	92,9	40,9	5,7	26,5	1,0	15,9	0,3	8,7	0,1	8,0	
Атырау	1 631	261	98,9	85,9	1,1	14,1	-	-	-	-	-	-	
Батыс Қазақстан	4 465	1 049	19,7	0,6	30,6	6,4	24,8	15,0	12,8	17,7	12,1	60,3	
Жамбыл	16 343	14 346	83,8	28,2	12,8	27,0	2,2	15,5	0,7	11,2	0,5	18,3	
Қарағанды	6 771	2 677	16,0	1,2	45,2	14,4	23,9	22,3	8,9	18,3	6,0	43,8	
Қостанай	4 240	5 317	12,3	1,1	44,0	13,7	26,5	23,8	9,7	19,2	7,4	42,2	
Қызылорда	2 698	795	68,4	20,2	25,5	34,3	4,4	20,0	1,1	13,0	0,5	12,5	
Манғыстау	1 255	80	98,8	36,1	-	-	-	-	-	-	1,3	63,9	
Оңтүстік Қазақстан	69 376	66 906	98,3	81,0	1,6	14,6	0,1	3,1	0,0	0,8	0,0	0,6	
Павлодар	3 835	1 827	28,8	1,4	29,4	7,0	20,3	14,2	10,3	16,5	11,1	60,9	
Солтүстік Қазақстан	3 517	3 430	17,3	1,9	47,3	15,5	20,3	20,2	9,2	20,8	6,0	41,6	
Шығыс Қазақстан	16 518	8 463	70,0	11,7	20,1	18,9	5,7	17,5	2,3	15,6	1,8	36,4	
Астана қаласы	16	3	100,0	100,0	-	-	-	-	-	-	-	-	
Алматы қаласы	66	4	75,0	28,6	25,0	71,4	-	-	-	-	-	-	

3.6 Негізгі ауыл шаруашылығы дақылдарының егістік алқабы Посевная площадь основных сельскохозяйственных культур

мың га

тыс. га

	2005	2006	2007	2008	2009	
Шаруашылықтардың барлық санаттары						
Все категории хозяйств						
Барлық егістік алқабы	18 445,2	18 369,1	18 954,5	20 119,2	21 424,9	Вся посевная площадь
одан:						из нее:
Дәнді дақылдар соның ішінде:	14 841,9	14 839,8	15 427,9	16 190,1	17 206,9	Зерновые культуры из них:
күздік және жаздық бидай	12 647,9	12 425,5	12 892,3	13 476,1	14 751,0	пшеница озимая и яровая
дәндік жүгері	104,4	90,9	93,2	97,8	100,7	кукуруза на зерно
күріш	85,7	88,0	88,4	75,7	86,9	рис
күздік және жаздық арпа	1 577,2	1 781,9	1 873,8	2 126,8	1 849,1	ячмень озимый и яровой
күздік қара бидай сұлы	33,7	45,1	53,0	58,3	61,3	рожь озимая и яровая
қарақұмық тары	83,0	91,2	144,2	78,4	60,3	овес
85,2	76,8	45,1	42,8	48,4		гречиха
дәнді-бұршақты дақылдар	32,0	32,4	37,8	44,7	65,6	просо
Картоп	168,2	153,9	155,5	163,7	170,3	зернобобовые
Майлы дақылдар олардан:	669,7	751,4	672,8	913,7	1 186,1	Картофель
қытай бұршақ	38,2	46,7	49,9	51,8	53,0	Масличные культуры из них:
күнбағыс	454,5	492,6	365,7	579,7	723,0	соевые бобы
қыша	4,2	4,1	2,2	2,3	4,5	подсолнечник
шашақты зығыр	1,1	5,1	4,5	12,8	58,4	горчица
Қант қызылшасы	17,5	14,4	13,7	13,1	10,6	лен-кудряш
Мал азықтық дақылдар олардан:	2 380,9	2 255,6	2 329,0	2 486,2	2 535,8	Свекла сахарная
сүрлемдік жүгері және балауса азық	67,3	56,0	60,7	62,0	71,3	Кормовые культуры из них:
бір жылдық шөптер	231,8	185,3	210,4	214,3	226,9	кукуруза на силос и зеленый корм
көпжылдық шөптер	2 063,6	2 003,1	2 053,7	2 198,9	2 225,8	однолетние травы
Шитті мақта	204,2	200,1	206,1	178,6	139,8	многорольные травы
Бақша дақылдарын қоса, көкөністер олардан:	154,2	145,0	143,0	168,8	163,0	Хлопок-сырең
бақша дақылдары	43,4	42,0	38,8	55,9	52,4	Овощи, включая бахчевые культуры из них:
						бахчевые культуры
Ауыл шаруашылығы кәсіпорындары						
Сельхозпредприятия						
Барлық егістік алқабы	11 137,2	11 391,1	11 694,3	12 428,2	13 216,9	Вся посевная площадь
одан:						из нее:

	2005	2006	2007	2008	2009	
Дәнді дақылдар соның ішінде:	9 449,5	9 709,5	9 970,2	10 580,3	11 203,1	Зерновые культуры из них:
күздік және жаздық бидай	8 250,1	8 354,3	8 572,5	9 040,2	9 845,7	пшеница озимая и яровая
дәндік жүгері	21,9	18,5	22,8	20,7	16,3	кукуруза на зерно
күріш	65,8	65,4	67,7	61,0	62,9	рис
күздік және жаздық арпа	896,2	1 017,4	1 048,2	1 226,6	1 014,3	ячмень озимый и яровой
күздік қара бидай	17,6	25,9	32,3	37,5	38,1	рожь озимая и яровая
сұлы	87,5	108,0	106,4	96,2	100,6	овес
қарақұмық	28,9	36,8	51,1	23,6	21,7	гречиха
тары	33,8	32,0	27,7	21,9	25,7	просо
дәнді-бұршақты дақылдар	22,1	24,1	28,3	35,0	54,9	зернобобовые
Картоп	4,9	4,9	5,4	7,1	8,9	Картофель
Майлы дақылдар олардан:	245,6	339,0	327,4	416,9	541,8	Масличные культуры из них:
қытай бұршақ	15,4	16,3	17,4	16,6	15,7	соевые бобы
күнбағыс	132,0	162,5	106,7	185,7	218,4	подсолнечник
қыша	2,9	3,3	1,5	1,5	3,7	горчица
шашақты зығыр	1,1	5,0	4,5	12,8	53,8	лен-кудряш
Қант қызылшасы	4,6	4,0	3,9	4,6	3,0	Свекла сахарная
Мал азықтық дақылдар олардан:	1410,9	1308,6	1 360,5	1 392,0	1 438,7	Кормовые культуры из них:
сүрлемдік жүгері және балауса азық	54,1	42,7	47,4	46,1	59,1	кукуруза на силос и зеленый корм
бір жылдық шөптер	180,4	123,9	147,9	156,4	177,7	однолетние травы
көпжылдық шөптер	1 169,7	1 136,5	1 163,3	1 184,8	1 198,0	многолетние травы
Шитті мақта	15,0	17,2	16,9	11,3	7,2	Хлопок-сырең
Бақша дақылдарын қоса, көкөністер олардан:	6,5	6,0	8,8	15,8	11,0	Овощи, включая бахчевые культуры
бақша дақылдары	1,3	1,6	2,2	6,9	4,5	из них: бахчевые культуры
Шаруа (фермер) қожалықтары						
Крестьянские (фермерские) хозяйства						
Бүкіл егістік алқабы	6 871,3	6 655,1	6 987,9	7 432,4	7 952,1	Вся посевная площадь
одан:						из нее:
Дәнді дақылдар соның ішінде:	5 327,5	5 087,7	5 431,2	5 591,1	5 989,8	Зерновые культуры из них:
күздік және жаздық бидай	4 353,3	4 043,6	4 306,9	4 429,2	4 901,4	пшеница озимая и яровая
дәндік жүгері	70,7	64,8	61,9	69,3	77,9	кукуруза на зерно
күріш	19,8	22,5	20,7	14,7	23,9	рис
күздік және жаздық арпа	675,3	759,8	822,8	897,7	832,8	ячмень озимый и яровой

	2005	2006	2007	2008	2009	
күздік қара бидай	16,1	19,2	20,7	20,8	23,2	рожь озимая и яровая
сұлы	56,2	54,6	64,6	62,9	51,3	овес
қарақұмық	53,8	54,2	93,1	54,8	38,6	гречиха
тары	49,3	43,0	16,1	19,8	22,1	просо
дәнді-бұршақты дақылдар	9,4	7,9	9,0	9,3	10,4	зернобобовые
Картоп	24,5	27,1	30,4	31,9	33,8	Картофель
Майлы дақылдар олардан:	390,8	390,5	336,7	491,8	640,5	Масличные культуры из них:
қытай бұршақ	22,3	30,2	32,1	34,7	37,1	соевые бобы
күнбағыс	296,3	310,3	250,6	389,5	501,1	подсолнечник
қыша	1,3	0,8	0,7	0,8	0,8	горчица
шашақты зығыр	0,0	0,1	-	0,0	4,6	лен-кудряш
Қант қызылшасы	12,3	9,9	8,9	7,8	7,4	Свекла сахарная
Мал азықтық дақылдар олардан:	864,0	890,2	926,6	1055,5	1 061,1	Кормовые культуры из них:
сүрлемдік жүгері және балауса азық	11,8	12,5	12,9	15,1	11,8	кукуруза на силос и зеленый корм
бір жылдық шөптер	50,6	56,2	61,7	56,8	48,3	однолетние травы
көпжылдық шөптер	790,5	816,0	849,7	977,7	993,6	многолетние травы
Шитті мақта	187,8	182,5	188,9	167,3	132,6	Хлопок-сырец
Бақша дақылдарын қоса, көкөністер олардан:	56,5	60,8	59,9	82,4	79,1	Овощи, включая бахчевые культуры из них:
бақша дақылдары	23,9	27,0	23,7	38,4	36,7	бахчевые культуры
Жұртшылық шаруашылығы						
Хозяйства населения						
						Вся посевная площадь
Бүкіл егістік алқабы одан:	436,7	322,9	272,3	258,6	255,9	из нее:
Дәнді дақылдар олардан:	64,9	42,6	26,5	18,7	14,0	Зерновые культуры из них:
күздік және жаздық бидай	44,5	27,6	12,9	6,7	3,9	пшеница озимая и яровая
дәндік жүгері	11,8	7,6	8,5	7,8	6,5	кукуруза на зерно
күріш	0,1	0,1	0,0	-	0,1	рис
күздік және жаздық арпа	5,7	4,7	2,8	2,5	2,0	ячмень озимый и яровой
сұлы	0,2	0,1	0,3	0,2	0,0	овес
қарақұмық	0,3	0,2	0,0	-	0,0	гречиха
тары	2,1	1,8	1,3	1,1	0,6	просо
дәнді-бұршақты дақылдар	0,5	0,4	0,5	0,4	0,3	зернобобовые
Картоп	138,8	121,9	119,7	124,7	127,6	Картофель
Майлы дақылдар олардан:	33,3	21,9	8,7	5,0	3,8	Масличные культуры из них:
қытай бұршақ	0,5	0,2	0,4	0,5	0,2	соевые бобы

Жалғасы

Продолжение

	2005	2006	2007	2008	2009	
күнбағыс	26,2	19,8	8,4	4,5	3,5	подсолнечник
Қант қызылшасы	0,6	0,5	0,9	0,7	0,2	Свекла сахарная
Мал азықтық дақылдар олардан:	106,0	56,8	41,9	38,7	36,0	Кормовые культуры из них:
сүрлемдік жүгері және балауса азық	1,4	0,8	0,4	0,8	0,4	кукуруза на силос и зеленый корм
бір жылдық шөптер	0,8	5,2	0,8	1,1	0,9	однолетние травы
көпжылдық шөптер	103,4	50,6	40,7	36,4	34,2	многолетние травы
Шитті мақта	1,4	0,4	0,3	0,0	0,0	Хлопок-сырец
Бақша дақылдарын қоса, көкөністер олардан:	91,2	78,2	74,3	70,6	72,9	Овощи, включая бахчевые культуры из них:
бақша дақылдары	18,2	13,4	12,9	10,6	11,2	бахчевые культуры

3.7 Өңірлер бөлінісіндегі негізгі ауыл шаруашылығы дақылдарының егістік алқабы Посевная площадь основных сельскохозяйственных культур в разрезе регионов

мың га

тыс. га

	2005	2006	2007	2008	2009
Шаруашылықтардың барлық санаттары					
Все категории хозяйств					
Қазақстан Республикасы	18 445,2	18 369,1	18 954,5	20 119,2	21 424,9
Ақмола	4 003,8	4 080,0	4 233,3	4 501,2	5 005,0
Ақтөбе	822,9	841,3	749,6	801,1	889,3
Алматы	884,5	885,7	891,2	898,3	867,5
Атырау	5,0	5,8	6,5	6,3	6,4
Батыс Қазақстан	774,5	660,4	620,8	660,5	746,2
Жамбыл	551,7	512,8	513,4	492,7	471,2
Қарағанды	1 108,4	902,6	968,2	973,9	1 000,5
Қостанай	3 832,4	4 070,6	4 474,5	4 731,2	5 001,8
Қызылорда	149,4	151,6	153,7	146,1	156,1
Маңғыстау	0,2	0,3	0,5	0,6	0,5
Оңтүстік Қазақстан	758,3	717,9	671,9	648,6	641,0
Павлодар	985,0	896,4	939,9	1 043,5	1 082,6
Солтүстік Қазақстан	3 546,0	3 626,6	3 747,3	4 146,0	4 420,8
Шығыс Қазақстан	1 018,5	1 012,7	979,3	1 065,7	1 132,4
Астана қаласы	2,6	2,7	2,9	2,1	2,5
Алматы қаласы	2,0	1,7	1,5	1,4	1,1
Ауыл шаруашылығы кәсіпорындары					
Сельхозпредприятия					
Қазақстан Республикасы	11 137,2	11 391,1	11 694,3	12 428,2	13 216,9
Ақмола	3 081,0	3 145,3	3 241,0	3 467,8	3 842,5
Ақтөбе	462,8	479,2	446,5	470,3	505,3
Алматы	269,4	270,5	266,5	269,0	239,7
Атырау	1,5	2,4	3,0	2,8	2,7

	2005	2006	2007	2008	2009
Батыс Қазақстан	294,2	253,9	211,5	232,3	251,9
Жамбыл	184,4	162,3	149,1	123,2	115,6
Қарағанды	429,4	370,9	358,0	362,9	373,1
Қостанай	2 701,1	2 870,4	3 084,2	3 223,5	3 381,4
Қызылорда	85,4	86,0	92,3	86,3	87,4
Маңғыстау	0,0	0,1	0,2	0,3	0,0
Оңтүстік Қазақстан	206,6	225,2	225,4	212,1	206,6
Павлодар	399,4	393,0	425,9	440,8	401,9
Солтүстік Қазақстан	2 689,9	2 772,0	2 856,8	3 172,7	3 418,3
Шығыс Қазақстан	329,3	357,5	330,6	361,8	388,0
Астана қаласы	1,1	1,3	2,1	1,3	1,8
Алматы қаласы	1,7	1,1	1,2	1,1	0,7
Шаруа (фермер) қожалықтары					
Крестьянские (фермерские) хозяйства					
Қазақстан Республикасы	6 871,3	6 655,1	6 987,9	7 432,4	7 952,1
Ақмола	901,1	916,3	975,9	1 014,7	1 143,9
Ақтөбе	348,5	351,0	293,4	321,5	374,3
Алматы	542,7	565,3	575,6	582,0	584,2
Атырау	0,8	1,0	1,2	1,4	1,5
Батыс Қазақстан	470,1	401,6	401,0	419,6	485,4
Жамбыл	344,0	333,4	346,2	350,7	337,0
Қарағанды	668,6	521,6	602,8	603,7	620,1
Қостанай	1 120,1	1 189,2	1 380,2	1 497,9	1 610,4
Қызылорда	35,0	36,5	38,5	38,0	43,3
Маңғыстау	0,1	0,2	0,3	0,3	0,5
Оңтүстік Қазақстан	436,4	436,6	407,5	400,0	398,0
Павлодар	571,1	494,0	504,8	593,7	671,7
Солтүстік Қазақстан	827,5	828,5	865,9	944,2	973,3
Шығыс Қазақстан	604,7	579,3	594,4	664,5	708,4
Астана қаласы	0,5	0,5	0,1	0,1	0,0
Алматы қаласы	0,1	0,1	0,1	0,1	0,1
Жұртшылық шаруашылығы					
Хозяйства населения					
Қазақстан Республикасы	436,7	322,9	272,3	258,6	255,9
Ақмола	21,7	18,4	16,4	18,7	18,6
Ақтөбе	11,6	11,1	9,7	9,3	9,7
Алматы	72,4	49,9	49,1	47,3	43,6
Атырау	2,7	2,4	2,3	2,1	2,2
Батыс Қазақстан	10,2	4,9	8,3	8,6	8,9
Жамбыл	23,3	17,1	18,1	18,8	18,6
Қарағанды	10,4	10,1	7,4	7,3	7,3
Қостанай	11,2	11,0	10,1	9,8	10,0
Қызылорда	29,0	29,1	22,9	21,8	25,4
Маңғыстау	0,1	0,0	0,0	0,0	0,0
Оңтүстік Қазақстан	115,3	56,1	39,0	36,5	36,4
Павлодар	14,5	9,4	9,2	9,0	9,0
Солтүстік Қазақстан	28,6	26,1	24,6	29,1	29,2
Шығыс Қазақстан	84,5	75,9	54,3	39,4	36,0
Астана қаласы	1,0	1,1	0,7	0,7	0,7
Алматы қаласы	0,2	0,3	0,2	0,2	0,3

3.8 Дәнді және дәнді-бұршақты дақылдардың егістік алқабы Посевная площадь зерновых и зернобобовых культур

мың га

тыс. га

	2005	2006	2007	2008	2009
Шаруашылықтардың барлық санаттары					
Все категории хозяйств					
Қазақстан Республикасы	14 841,9	14 839,8	15 427,9	16 190,1	17 206,9
Ақмола	3 604,3	3 702,5	3 875,2	4 131,3	4 542,5
Ақтөбе	735,1	751,0	662,0	700,3	791,4
Алматы	502,3	491,4	494,3	492,0	466,7
Атырау	1,2	1,2	0,8	0,6	0,5
Батыс Қазақстан	701,7	570,6	532,2	543,0	622,4
Жамбыл	402,7	369,9	332,1	293,6	235,5
Қарағанды	862,1	662,0	708,8	699,9	736,8
Қостанай	3 396,2	3 613,7	3 957,8	4 159,9	4 465,7
Қызылорда	84,8	84,6	85,1	72,1	81,0
Оңтүстік Қазақстан	241,7	259,1	205,6	175,9	193,8
Павлодар	586,8	555,1	634,4	623,7	621,0
Солтүстік Қазақстан	3 135,7	3 194,8	3 335,4	3 700,4	3 882,3
Шығыс Қазақстан	586,4	583,2	603,4	596,6	566,7
Астана қаласы	0,5	0,5	0,5	0,4	0,3
Алматы қаласы	0,4	0,2	0,3	0,4	0,3
Ауыл шаруашылығы кәсіпорындары					
Сельхозпредприятия					
Қазақстан Республикасы	9 449,5	9 709,5	9 970,2	10 580,3	11 203,1
Ақмола	2 757,7	2 831,4	2 943,7	3 168,1	3 458,1
Ақтөбе	393,0	408,5	384,3	403,7	439,5
Алматы	170,7	174,2	169,1	173,9	139,0
Атырау	1,2	1,2	0,7	0,6	0,5
Батыс Қазақстан	264,1	216,1	177,0	185,2	201,9
Жамбыл	155,9	139,2	119,6	94,3	83,3
Қарағанды	345,8	294,1	276,0	277,9	291,6
Қостанай	2 354,8	2 518,9	2 681,3	2 804,1	2 987,4
Қызылорда	61,0	58,6	61,4	54,1	55,9
Оңтүстік Қазақстан	115,9	141,0	124,4	107,7	106,2
Павлодар	254,5	271,9	299,2	278,5	254,1
Солтүстік Қазақстан	2 362,8	2 418,1	2 510,8	2 796,5	2 949,6
Шығыс Қазақстан	211,6	236,1	222,0	235,0	235,4
Астана қаласы	-	-	0,5	0,4	0,3
Алматы қаласы	0,4	0,2	0,2	0,3	0,3
Шаруа (фермер) қожалықтары					
Крестьянские (фермерские) хозяйства					
Қазақстан Республикасы	5 327,5	5 087,7	5 431,2	5 591,1	5 989,8
Ақмола	845,4	870,3	931,5	963,2	1 084,4
Ақтөбе	338,8	340,6	277,3	296,3	351,7
Алматы	321,6	315,2	322,3	315,8	326,1
Атырау	-	-	0,1	-	-
Батыс Қазақстан	437,6	354,5	355,2	357,8	420,5
Жамбыл	244,4	228,9	209,8	197,1	149,9
Қарағанды	516,3	367,9	432,8	422,0	445,2
Қостанай	1 041,4	1 094,8	1 276,5	1 355,8	1 478,3
Қызылорда	21,8	23,8	22,2	16,7	24,1

	2005	2006	2007	2008	2009
Оңтүстік Қазақстан	105,9	109,6	77,1	64,5	84,0
Павлодар	331,0	283,0	335,2	345,0	366,9
Солтүстік Қазақстан	772,6	776,0	824,5	903,8	932,2
Шығыс Қазақстан	350,2	322,6	366,6	353,0	326,5
Астана қаласы	0,5	0,5	-	-	-
Алматы қаласы	0,0	0,0	0,1	0,1	0,0
Жұртшылық шаруашылығы					
Хозяйства населения					
Қазақстан Республикасы	64,9	42,6	26,5	18,7	14,0
Ақмола	1,2	0,8	-	-	-
Ақтөбе	3,3	1,9	0,4	0,3	0,2
Алматы	9,9	2,0	2,9	2,3	1,6
Жамбыл	2,4	1,8	2,7	2,2	2,3
Қарағанды	0,0	0,0	0,0	0,0	0,0
Қостанай	0,0	0,0	-	0,0	0,0
Қызылорда	2,0	2,2	1,5	1,3	1,0
Оңтүстік Қазақстан	19,9	8,5	4,1	3,7	3,6
Павлодар	1,3	0,2	-	0,2	-
Солтүстік Қазақстан	0,3	0,7	0,1	0,1	0,5
Шығыс Қазақстан	24,6	24,5	14,8	8,6	4,8

3.9 Бидайдың егістік алқабы Посевная площадь пшеницы

мың га

тыс. га

	2005	2006	2007	2008	2009
Шаруашылықтардың барлық санаттары					
Все категории хозяйств					
Қазақстан Республикасы	12 647,9	12 425,5	12 892,3	13 476,1	14 751,0
Ақмола	3 262,8	3 320,8	3 487,4	3 664,8	4 075,8
Ақтөбе	604,6	598,5	541,8	546,7	654,7
Алматы	266,2	261,8	229,6	218,1	200,3
Атырау	0,3	0,1	0,1	0,0	0,0
Батыс Қазақстан	526,7	356,3	328,1	332,1	456,1
Жамбыл	269,7	238,1	184,3	161,9	113,6
Қарағанды	773,5	582,9	610,0	606,1	638,5
Қостанай	3 149,8	3 307,1	3 671,7	3 844,6	4 211,0
Қызылорда	12,8	10,7	9,8	8,2	7,0
Оңтүстік Қазақстан	194,6	210,1	170,4	144,0	151,1
Павлодар	408,5	389,8	421,2	446,2	470,8
Солтүстік Қазақстан	2 756,5	2 751,1	2 854,2	3 086,1	3 373,7
Шығыс Қазақстан	421,0	397,7	383,2	416,9	397,9
Астана қаласы	0,5	0,5	0,5	0,4	0,3
Алматы қаласы	0,4	-	-	-	0,2
Ауыл шаруашылығы кәсіпорындары					
Сельхозпредприятия					
Қазақстан Республикасы	8 250,1	8 354,3	8 572,5	9 040,2	9 845,7
Ақмола	2 510,0	2 556,5	2 657,0	2 820,8	3 121,8
Ақтөбе	320,7	327,3	317,5	318,5	369,3
Алматы	91,9	97,1	75,6	83,0	64,8
Атырау	0,3	0,1	-	-	-

Қазақстанның ауыл, орман және балық шаруашылығы

Жалғасы	Продолжение				
	2005	2006	2007	2008	2009
Батыс Қазақстан	191,3	141,6	117,9	124,6	156,1
Жамбыл	107,8	95,6	68,7	56,6	48,6
Қарағанды	310,9	261,1	242,8	246,3	258,2
Қостанай	2 179,5	2 305,9	2 473,8	2 589,4	2 813,0
Қызылорда	7,2	5,2	5,4	4,9	4,4
Оңтүстік Қазақстан	101,7	122,9	112,7	98,4	96,2
Павлодар	182,1	185,2	194,4	192,5	186,0
Солтүстік Қазақстан	2 104,2	2 100,7	2 169,9	2 341,3	2 568,1
Шығыс Қазақстан	142,1	155,1	136,3	163,5	158,7
Астана қаласы	-	-	0,5	0,4	0,3
Алматы қаласы	0,4	-	-	-	0,2
Шаруа (фермер) қожалықтары					
Крестьянские (фермерские) хозяйства					
Қазақстан Республикасы	4 353,3	4 043,6	4 306,9	4 429,2	4 901,4
Ақмола	751,8	763,7	830,4	844,0	954,0
Ақтөбе	280,7	269,4	223,9	227,9	285,2
Алматы	170,6	164,6	153,5	135,0	135,5
Атырау	-	-	0,1	-	-
Батыс Қазақстан	335,4	214,7	210,2	207,5	300,0
Жамбыл	161,9	142,5	115,6	105,3	65,0
Қарағанды	462,6	321,8	367,2	359,8	380,3
Қостанай	970,3	1 001,2	1 197,9	1 255,2	1 398,0
Қызылорда	5,2	5,0	4,4	3,3	2,6
Оңтүстік Қазақстан	79,4	83,7	57,5	45,4	54,7
Павлодар	225,9	204,5	226,8	253,6	284,8
Солтүстік Қазақстан	652,0	649,7	684,3	744,7	805,4
Шығыс Қазақстан	257,0	222,3	235,1	247,5	235,9
Астана қаласы	0,5	0,5	-	-	-
Жұртшылық шаруашылығы					
Хозяйства населения					
Қазақстан Республикасы	44,5	27,6	12,9	6,7	3,9
Ақмола	1,0	0,6	-	-	-
Ақтөбе	3,2	1,8	0,4	0,3	0,2
Алматы	3,7	0,1	0,5	0,1	-
Қызылорда	0,4	0,5	0,0	0,0	0,0
Оңтүстік Қазақстан	13,5	3,5	0,2	0,2	0,2
Павлодар	0,5	0,1	-	0,1	-
Солтүстік Қазақстан	0,3	0,7	0,0	0,1	0,2
Шығыс Қазақстан	21,9	20,3	11,8	5,9	3,3

3.10 Дәндік жүгерінің егістік алқабы Посевная площадь кукурузы на зерно

мың га	тыс. га				
	2005	2006	2007	2008	2009
Қазақстан Республикасы	104,4	90,9	93,2	97,8	100,7
Алматы	65,3	58,1	61,2	62,6	61,0
Ақтөбе	-	0,1	-	-	-
Батыс Қазақстан	0,5	1,0	0,4	2,0	-
Жамбыл	15,4	13,6	14,5	13,4	13,4
Қарағанды	-	-	0,0	0,0	0,0

Жалғасы

Продолжение

	2005	2006	2007	2008	2009
Қызылорда	0,9	0,9	0,9	0,9	0,7
Оңтүстік Қазақстан	21,6	17,2	14,5	17,5	24,6
Солтүстік Қазақстан	0,5	-	1,7	1,4	0,5
Шығыс Қазақстан	0,2	-	0,0	0,0	0,1

3.11 Күріштің егістік алқабы Посевная площадь риса

мың га

тыс. га

	2005	2006	2007	2008	2009
Қазақстан Республикасы	85,7	88,0	88,4	75,7	86,9
Алматы	13,1	13,4	13,6	14,0	13,6
Қызылорда	70,3	72,1	73,3	61,7	71,7
Оңтүстік Қазақстан	2,3	2,5	1,5	0,0	1,6

3.12 Арпаның егістік алқабы Посевная площадь ячменя

мың га

тыс. га

	2005	2006	2007	2008	2009
Қазақстан Республикасы	1 577,2	1 781,9	1 873,8	2 126,8	1 849,1
Ақмола	311,0	354,5	349,2	427,9	430,1
Ақтөбе	117,4	133,1	109,3	139,4	122,5
Алматы	151,4	153,6	185,9	193,0	186,5
Атырау	0,5	0,9	0,5	0,6	0,5
Батыс Қазақстан	131,5	162,2	180,3	179,6	134,8
Жамбыл	117,1	117,8	132,9	117,8	107,9
Қарағанды	83,6	70,7	88,2	86,3	90,5
Қостанай	175,0	215,8	203,7	241,0	181,9
Қызылорда	0,0	-	0,3	0,6	0,9
Оңтүстік Қазақстан	20,6	27,2	16,9	12,3	12,5
Павлодар	62,1	63,5	92,0	98,6	75,6
Солтүстік Қазақстан	315,4	384,6	412,0	537,1	410,7
Шығыс Қазақстан	91,5	97,9	102,3	92,2	94,5
Алматы қаласы	0,1	0,1	0,3	0,4	0,2

3.13 Қара бидайдың егістік алқабы Посевная площадь ржи

мың га

тыс. га

	2005	2006	2007	2008	2009
Қазақстан Республикасы	33,7	45,0	53,0	58,3	61,3
Ақмола	0,2	1,9	4,8	4,4	1,5
Ақтөбе	1,4	1,2	1,5	3,9	3,3
Алматы	1,2	0,4	0,5	0,5	1,0
Атырау	0,2	0,1	-	-	-
Батыс Қазақстан	8,2	7,8	7,1	6,7	10,5
Қарағанды	-	0,2	0,2	-	-
Қостанай	0,8	3,7	2,9	5,6	2,6
Оңтүстік Қазақстан	0,1	0,1	0,1	0,0	0,0
Павлодар	8,3	10,6	14,8	12,5	13,1

Жалғасы	Продолжение				
	2005	2006	2007	2008	2009
Солтүстік Қазақстан	0,3	1,1	1,9	7,1	10,3
Шығыс Қазақстан	13,0	17,9	19,2	17,6	19,0

3.14 Сұлының егістік алқабы Посевная площадь овса

	тыс. га				
	2005	2006	2007	2008	2009
Қазақстан Республикасы	143,9	162,7	171,3	159,3	151,9
Ақмола	22,9	23,1	31,1	29,3	26,3
Ақтөбе	1,7	1,8	1,8	2,1	2,3
Алматы	2,7	2,2	2,4	2,3	2,9
Батыс Қазақстан	3,9	3,6	1,9	1,5	0,9
Жамбыл	-	0,0	0,1	-	0,2
Қарағанды	4,8	7,2	9,7	5,8	5,2
Қостанай	41,5	47,1	47,4	48,4	51,0
Қызылорда	-	-	-	-	0,0
Оңтүстік Қазақстан	-	-	0,0	-	-
Павлодар	21,2	31,9	27,0	21,2	15,9
Солтүстік Қазақстан	29,9	28,6	32,9	32,2	32,1
Шығыс Қазақстан	15,3	17,1	17,0	16,5	15,1
Алматы қаласы	-	0,1	-	-	-

3.15 Қарақұмықтың егістік алқабы Посевная площадь гречихи

	тыс. га				
	2005	2006	2007	2008	2009
Қазақстан Республикасы	83,0	91,2	144,2	78,4	60,3
Ақмола	2,2	0,8	0,7	0,3	0,5
Ақтөбе	0,0	0,1	0,0	-	-
Алматы	2,1	1,4	1,2	1,0	1,0
Батыс Қазақстан	0,6	0,7	0,4	0,0	-
Қарағанды	0,0	0,0	0,3	-	0,0
Қостанай	2,1	4,4	8,3	1,0	1,0
Павлодар	43,5	40,8	64,1	33,2	27,1
Солтүстік Қазақстан	2,9	2,7	2,2	1,4	1,5
Шығыс Қазақстан	29,6	40,3	67,0	41,5	29,2

3.16 Тарының егістік алқабы Посевная площадь проса

	тыс. га				
	2005	2006	2007	2008	2009
Қазақстан Республикасы	85,2	76,8	45,1	42,8	48,4
Ақмола	1,0	0,0	0,2	1,4	2,9
Ақтөбе	10,1	16,1	7,7	7,2	4,2
Алматы	0,3	0,3	0,5	0,5	0,5
Атырау	0,2	0,1	0,1	0,0	0,0
Батыс Қазақстан	29,2	34,8	10,7	13,7	13,6
Жамбыл	0,3	0,3	0,2	0,3	0,3

Жалғасы

Продолжение

	2005	2006	2007	2008	2009
Қарағанды	-	-	-	-	0,1
Қостанай	4,8	6,4	6,3	5,4	4,8
Қызылорда	0,9	1,0	0,9	0,9	0,6
Оңтүстік Қазақстан	0,5	0,2	0,2	0,4	0,6
Павлодар	35,5	15,6	14,9	10,6	18,2
Солтүстік Қазақстан	-	-	-	-	0,0
Шығыс Қазақстан	2,4	2,0	3,4	2,4	2,6

3.17 Дәнді-бұршақты дақылдардың егістік алқабы Посевная площадь зернобобовых

мың га

тыс. га

	2005	2006	2007	2008	2009
Қазақстан Республикасы	32,0	32,4	37,8	44,7	65,6
Ақмола	2,8	1,3	1,7	3,5	4,7
Ақтөбе	-	-	-	0,0	-
Алматы	0,1	0,1	0,0	-	0,0
Атырау	0,0	0,0	-	-	-
Батыс Қазақстан	0,9	4,1	3,0	6,8	6,8
Жамбыл	0,0	0,1	0,1	0,2	0,0
Қарағанды	0,2	0,1	0,0	0,8	2,2
Қостанай	8,7	9,7	13,1	11,0	11,7
Қызылорда	-	-	-	0,0	-
Оңтүстік Қазақстан	2,1	1,7	2,1	1,6	2,8
Павлодар	0,2	0,3	0,0	0,1	0,6
Солтүстік Қазақстан	4,8	5,3	7,4	11,7	28,3
Шығыс Қазақстан	12,2	9,7	10,4	9,0	8,5

3.18 Картоптың егістік алқабы Посевная площадь картофеля

мың га

тыс. га

	2005	2006	2007	2008	2009
Шаруашылықтардың барлық санаттары					
Все категории хозяйств					
Қазақстан Республикасы	168,2	153,9	155,5	163,7	170,3
Ақмола	16,7	14,3	13,4	16,6	17,7
Ақтөбе	6,1	6,7	6,8	7,0	7,4
Алматы	34,2	34,4	34,6	34,4	34,3
Атырау	1,0	0,9	1,0	0,9	0,8
Батыс Қазақстан	4,1	3,3	3,7	3,9	3,8
Жамбыл	5,7	5,2	5,8	5,8	5,8
Қарағанды	10,7	10,6	9,4	10,1	10,5
Қостанай	9,7	9,9	9,3	9,3	9,6
Қызылорда	7,1	6,9	6,8	6,5	7,6
Маңғыстау	0,0	0,0	0,0	0,0	0,0
Оңтүстік Қазақстан	9,5	8,0	9,6	9,9	10,2
Павлодар	11,9	9,8	10,6	11,0	11,7
Солтүстік Қазақстан	24,7	22,3	21,8	25,9	26,5
Шығыс Қазақстан	25,7	20,2	21,8	21,2	23,5
Астана қаласы	1,0	1,3	0,8	1,1	0,9

	2005	2006	2007	2008	2009
Алматы қаласы	0,1	0,1	0,1	0,1	0,0
Ауыл шаруашылығы кәсіпорындары					
Сельхозпредприятия					
Қазақстан Республикасы	4,9	4,9	5,4	7,1	8,9
Ақмола	0,5	0,3	0,2	0,7	1,3
Ақтөбе	0,2	0,2	0,1	0,3	0,5
Алматы	0,4	0,4	0,5	0,6	0,7
Атырау	0,0	0,0	0,0	0,0	0,0
Батыс Қазақстан	0,0	0,1	0,0	0,0	0,0
Жамбыл	0,1	0,2	0,3	0,2	0,2
Қарағанды	1,5	1,6	1,6	2,0	2,1
Қостанай	0,3	0,3	0,4	0,4	0,4
Қызылорда	0,0	0,0	0,0	0,1	0,0
Оңтүстік Қазақстан	0,1	0,1	0,3	0,4	0,4
Павлодар	0,3	0,5	0,7	0,8	0,7
Солтүстік Қазақстан	0,6	0,4	0,5	0,6	1,1
Шығыс Қазақстан	0,6	0,4	0,6	0,5	1,2
Астана қаласы	0,3	0,4	0,2	0,5	0,3
Алматы қаласы	0,0	-	-	0,0	-
Шаруа (фермер) қожалықтары					
Крестьянские (фермерские) хозяйства					
Қазақстан Республикасы	24,5	27,1	30,4	31,9	33,8
Ақмола	0,1	0,2	0,2	0,7	1,0
Ақтөбе	0,5	0,5	0,5	0,7	0,5
Алматы	12,5	14,9	14,1	13,1	12,3
Атырау	0,2	0,2	0,2	0,2	0,1
Батыс Қазақстан	0,5	0,7	1,3	1,1	1,0
Жамбыл	1,7	1,3	1,9	1,8	1,7
Қарағанды	1,6	1,7	2,1	2,5	3,0
Қостанай	0,6	1,0	0,9	1,1	1,4
Қызылорда	0,2	0,2	0,2	0,6	0,3
Маңғыстау	0,0	0,0	-	0,0	0,0
Оңтүстік Қазақстан	2,9	2,3	3,9	4,1	4,8
Павлодар	1,8	2,0	2,6	3,4	3,7
Солтүстік Қазақстан	0,5	0,4	0,4	0,7	0,9
Шығыс Қазақстан	1,4	1,7	2,1	1,9	3,1
Астана қаласы	-	-	0,0	0,0	0,0
Алматы қаласы	0,0	0,0	0,0	0,0	0,0
Жұртшылық шаруашылығы					
Хозяйства населения					
Қазақстан Республикасы	138,8	121,9	119,7	124,7	127,6
Ақмола	16,1	13,8	13,0	15,2	15,4
Ақтөбе	5,4	6,0	6,2	6,0	6,4
Алматы	21,3	19,1	20,0	20,7	21,3
Атырау	0,8	0,7	0,8	0,7	0,7
Батыс Қазақстан	3,6	2,5	2,4	2,8	2,8
Жамбыл	3,9	3,7	3,6	3,8	3,9
Қарағанды	7,6	7,3	5,7	5,6	5,4
Қостанай	8,8	8,6	8,0	7,8	7,8
Қызылорда	6,9	6,7	6,6	5,8	7,3
Маңғыстау	0,0	-	0,0	-	-

	2005	2006	2007	2008	2009
Оңтүстік Қазақстан	6,5	5,6	5,4	5,4	5,0
Павлодар	9,8	7,3	7,3	6,8	7,3
Солтүстік Қазақстан	23,6	21,5	20,9	24,6	24,5
Шығыс Қазақстан	23,7	18,1	19,1	18,8	19,2
Астана қаласы	0,7	0,9	0,6	0,6	0,6
Алматы қаласы	0,1	0,1	0,1	0,1	0,0

3.19 Күнбағыстың егістік алқабы Посевная площадь подсолнечника

мың га

тыс. га

	2005	2006	2007	2008	2009
Шаруашылықтардың барлық санаттары					
Все категории хозяйств					
Қазақстан Республикасы	454,5	492,6	365,7	579,7	723,0
Ақмола	10,0	13,4	5,5	17,8	22,6
Ақтөбе	3,6	11,0	14,7	25,4	19,2
Алматы	29,2	40,2	43,3	45,2	46,0
Батыс Қазақстан	6,7	19,0	15,1	26,0	26,7
Жамбыл	3,6	4,4	3,9	5,3	4,1
Қарағанды	0,3	-	0,0	0,0	0,9
Қостанай	8,6	10,3	3,4	4,7	7,7
Қызылорда	0,5	0,6	0,5	0,3	0,3
Оңтүстік Қазақстан	10,3	9,0	6,0	6,7	10,6
Павлодар	103,4	96,2	84,7	168,1	197,9
Солтүстік Қазақстан	13,7	22,8	4,7	13,7	38,5
Шығыс Қазақстан	264,6	265,7	183,9	266,5	348,5
Ауыл шаруашылығы кәсіпорындары					
Сельхозпредприятия					
Қазақстан Республикасы	132,0	162,5	106,7	185,7	218,4
Ақмола	9,2	11,9	5,0	15,6	20,2
Ақтөбе	2,1	6,4	7,0	10,9	8,8
Алматы	5,9	6,8	5,8	4,0	3,8
Батыс Қазақстан	2,6	4,6	3,3	8,4	11,0
Жамбыл	0,3	0,4	0,2	0,2	0,2
Қарағанды	0,2	-	-	-	0,9
Қостанай	8,5	9,6	3,2	3,5	3,3
Қызылорда	0,0	-	-	-	-
Оңтүстік Қазақстан	0,7	0,8	0,9	1,5	1,4
Павлодар	20,6	23,3	18,7	51,7	40,3
Солтүстік Қазақстан	13,5	22,5	4,7	12,8	37,8
Шығыс Қазақстан	68,4	76,2	57,9	77,1	90,7
Шаруа (фермер) қожалықтары					
Крестьянские (фермерские) хозяйства					
Қазақстан Республикасы	296,3	310,3	250,6	389,5	501,1
Ақмола	0,8	1,5	0,5	2,2	2,4
Ақтөбе	1,5	4,6	7,7	14,5	10,4
Алматы	21,8	32,3	36,9	40,4	41,6
Батыс Қазақстан	4,1	14,4	11,8	17,6	15,7

Қазақстанның ауыл, орман және балық шаруашылығы

Жалғасы	Продолжение				
	2005	2006	2007	2008	2009
Жамбыл	2,6	3,4	3,1	3,8	3,7
Қарағанды	0,1	-	0,0	0,0	0,0
Қостанай	0,1	0,7	0,2	1,2	4,4
Қызылорда	0,0	0,1	0,0	0,0	0,0
Оңтүстік Қазақстан	7,4	7,0	4,1	4,4	8,5
Павлодар	82,7	72,8	66,0	116,3	157,6
Солтүстік Қазақстан	0,2	0,3	-	0,9	0,7
Шығыс Қазақстан	175,0	173,2	120,3	188,2	256,1
Жұртшылық шаруашылығы					
Хозяйства населения					
Қазақстан Республикасы	26,2	19,8	8,4	4,5	3,5
Алматы	1,5	1,1	0,6	0,8	0,6
Жамбыл	0,7	0,6	0,6	1,3	0,2
Қарағанды	0,0	0,0	0,0	0,0	0,0
Қостанай	0,0	0,0	-	0,0	0,0
Қызылорда	0,5	0,5	0,5	0,3	0,3
Оңтүстік Қазақстан	2,2	1,2	1,0	0,8	0,7
Павлодар	0,1	0,1	-	0,1	-
Шығыс Қазақстан	21,2	16,3	5,7	1,2	1,7

3.20 Темекінің егістік алқабы Посевная площадь табака

мың га

тыс. га

	2005	2006	2007	2008	2009
Шаруашылықтардың барлық санаттары					
Все категории хозяйств					
Қазақстан Республикасы	7,6	6,9	4,9	4,2	4,0
Алматы	6,2	4,9	3,1	3,2	3,2
Жамбыл	0,2	0,2	0,3	0,1	0,1
Оңтүстік Қазақстан	1,2	1,8	1,5	0,9	0,7
Шығыс Қазақстан	-	0,0	-	-	-
Ауыл шаруашылығы кәсіпорындары					
Сельхозпредприятия					
Қазақстан Республикасы	0,1	0,4	0,1	0,0	0,0
Алматы	0,0	0,0	0,0	0,0	0,0
Жамбыл	0,0	0,0	-	-	-
Оңтүстік Қазақстан	0,1	0,4	0,1	0,0	0,0
Шаруа (фермер) қожалықтары					
Крестьянские (фермерские) хозяйства					
Қазақстан Республикасы	7,2	6,2	4,6	4,0	3,9
Алматы	6,1	4,9	3,1	3,2	3,2
Жамбыл	0,2	0,2	0,3	0,1	0,1
Оңтүстік Қазақстан	0,9	1,1	1,2	0,7	0,6
Жұртшылық шаруашылығы					
Хозяйства населения					
Қазақстан Республикасы	0,3	0,3	0,2	0,2	0,1
Алматы	0,1	0,0	0,0	0,0	0,0
Оңтүстік Қазақстан	0,2	0,3	0,2	0,2	0,1
Шығыс Қазақстан	-	0,0	-	-	-

3.21 Қант қызылшасының егістік алқабы Посевная площадь сахарной свеклы

мың га

тыс. га

	2005	2006	2007	2008	2009
Шаруашылықтардың барлық санаттары					
Все категории хозяйств					
Қазақстан Республикасы	17,5	14,4	13,7	13,1	10,6
Алматы	16,2	14,1	13,7	8,3	5,9
Жамбыл	1,3	0,3	0,0	4,7	1,9
Оңтүстік Қазақстан	-	-	0,0	0,0	2,8
Шығыс Қазақстан	-	0,0	-	0,1	-
Ауыл шаруашылығы кәсіпорындары					
Сельхозпредприятия					
Қазақстан Республикасы	4,6	4,0	3,9	4,6	3,0
Алматы	4,3	4,0	3,9	3,1	2,0
Жамбыл	0,3	0,0	0,0	1,5	0,6
Оңтүстік Қазақстан	-	-	-	-	0,4
Шаруа (фермер) қожалықтары					
Крестьянские (фермерские) хозяйства					
Қазақстан Республикасы	12,3	9,9	8,9	7,8	7,4
Алматы	11,3	9,6	8,9	4,5	3,7
Жамбыл	1,0	0,3	-	3,2	1,3
Оңтүстік Қазақстан	-	-	0,0	0,0	2,4
Шығыс Қазақстан	-	-	-	0,1	-
Жұртшылық шаруашылығы					
Хозяйства населения					
Қазақстан Республикасы	0,6	0,5	0,9	0,7	0,2
Алматы	0,6	0,5	0,9	0,7	0,2
Жамбыл	0,0	0,0	-	-	-
Шығыс Қазақстан	-	0,0	-	-	-

3.22 Шитті мақтаның егістік алқабы Посевная площадь хлопка - сырца

мың га

тыс. га

	2005	2006	2007	2008	2009
Шаруашылықтардың барлық санаттары					
Все категории хозяйств					
Қазақстан Республикасы	204,2	200,1	206,1	178,6	139,8
Қызылорда	0,1	0,0	0,0	0,0	-
Оңтүстік Қазақстан	204,1	200,1	206,1	178,6	139,8
Ауыл шаруашылығы кәсіпорындары					
Сельхозпредприятия					
Қазақстан Республикасы	15,0	17,2	16,9	11,3	7,2
Қызылорда	0,0	-	-	-	-
Оңтүстік Қазақстан	15,0	17,2	16,9	11,3	7,2
Шаруа (фермер) қожалықтары					
Крестьянские (фермерские) хозяйства					
Қазақстан Республикасы	187,8	182,5	188,9	167,3	132,6
Қызылорда	0,1	0,0	0,0	0,0	-
Оңтүстік Қазақстан	187,7	182,5	188,9	167,3	132,6

Жалғасы

Продолжение

	2005	2006	2007	2008	2009
Жұртшылық шаруашылығы					
Хозяйства населения					
Қазақстан Республикасы	1,4	0,4	0,3	0,0	0,0
Қызылорда	-	0,0	-	-	-
Оңтүстік Қазақстан	1,4	0,4	0,3	0,0	0,0

3.23 Бақша дақылдарын қоса, көкөністердің егістік алқабы Посевная площадь овощей, включая бахчевые культуры

мың га

тыс. га

	2005	2006	2007	2008	2009
Шаруашылықтардың барлық санаттары					
Все категории хозяйств					
Қазақстан Республикасы	154,2	145,0	143,0	168,8	163,0
Ақмола	4,8	4,2	3,6	4,0	3,9
Ақтөбе	3,1	3,6	3,5	4,0	4,0
Алматы	26,9	26,2	29,0	29,6	29,6
Атырау	3,0	2,7	2,7	2,7	2,6
Батыс Қазақстан	4,6	3,7	4,2	5,1	5,1
Жамбыл	28,5	25,5	26,4	29,0	26,2
Қарағанды	3,4	3,4	2,3	2,7	2,5
Қостанай	3,1	3,1	2,7	3,0	3,1
Қызылорда	12,1	12,3	12,1	12,4	14,2
Маңғыстау	0,2	0,3	0,5	0,6	0,5
Оңтүстік Қазақстан	42,7	42,4	38,8	56,4	51,5
Павлодар	5,0	4,1	3,8	4,2	4,4
Солтүстік Қазақстан	4,9	4,0	3,9	4,7	4,8
Шығыс Қазақстан	11,4	9,1	9,2	9,9	10,3
Астана қаласы	0,4	0,2	0,1	0,3	0,2
Алматы қаласы	0,1	0,2	0,2	0,2	0,1
Ауыл шаруашылығы кәсіпорындары					
Сельхозпредприятия					
Қазақстан Республикасы	6,5	6,0	8,8	15,8	11,0
Ақмола	0,2	0,2	0,1	0,3	0,2
Ақтөбе	0,0	0,1	0,0	0,3	0,2
Алматы	0,6	1,1	1,7	1,8	1,8
Атырау	0,4	0,2	0,3	0,1	0,1
Батыс Қазақстан	0,0	0,0	0,0	0,1	0,1
Жамбыл	2,1	1,5	1,5	2,3	1,7
Қарағанды	0,1	0,1	0,1	0,3	0,1
Қостанай	0,2	0,1	0,1	0,3	0,3
Қызылорда	0,0	0,0	0,0	0,1	0,0
Маңғыстау	0,0	0,1	0,2	0,3	0,0
Оңтүстік Қазақстан	2,4	2,2	4,5	8,5	5,6
Павлодар	0,1	0,1	0,1	0,1	0,0
Солтүстік Қазақстан	0,1	0,1	0,1	0,1	0,1
Шығыс Қазақстан	0,3	0,2	0,1	1,0	0,6
Астана қаласы	0,0	0,0	0,0	0,2	0,2
Алматы қаласы	0,0	-	-	0,0	0,0

	2005	2006	2007	2008	2009
Шаруа (фермер) қожалықтары					
Крестьянские (фермерские) хозяйства					
Қазақстан Республикасы	56,5	60,8	59,9	82,4	79,1
Ақмола	0,2	0,1	0,1	0,3	0,3
Ақтөбе	0,2	0,3	0,3	0,7	0,7
Алматы	10,8	11,1	13,4	14,2	14,7
Атырау	0,7	0,8	0,9	1,2	1,1
Батыс Қазақстан	1,1	1,4	1,7	2,4	1,9
Жамбыл	15,5	16,3	16,9	19,4	16,8
Қарағанды	0,5	0,5	0,5	0,7	1,0
Қостанай	0,5	0,5	0,5	0,7	0,7
Қызылорда	1,3	1,1	1,0	2,3	2,4
Маңғыстау	0,1	0,2	0,3	0,3	0,5
Оңтүстік Қазақстан	22,5	24,8	21,2	36,0	33,6
Павлодар	1,6	2,2	1,8	2,2	3,0
Солтүстік Қазақстан	0,1	0,1	0,1	0,2	0,2
Шығыс Қазақстан	1,4	1,4	1,2	1,8	2,2
Алматы қаласы	-	-	-	-	0,0
Жұртшылық шаруашылығы					
Хозяйства населения					
Қазақстан Республикасы	91,2	78,2	74,3	70,6	72,9
Ақмола	4,4	3,9	3,4	3,4	3,4
Ақтөбе	2,9	3,2	3,2	3,0	3,1
Алматы	15,5	14,0	13,9	13,6	13,1
Атырау	1,9	1,7	1,5	1,4	1,4
Батыс Қазақстан	3,5	2,3	2,5	2,6	3,1
Жамбыл	10,9	7,7	8,0	7,3	7,7
Қарағанды	2,8	2,8	1,7	1,7	1,4
Қостанай	2,4	2,5	2,1	2,0	2,1
Қызылорда	10,8	11,2	11,1	10,0	11,8
Маңғыстау	0,1	0,0	0,0	0,0	0,0
Оңтүстік Қазақстан	17,8	15,4	13,1	11,9	12,3
Павлодар	3,3	1,8	1,9	1,9	1,4
Солтүстік Қазақстан	4,7	3,8	3,7	4,4	4,5
Шығыс Қазақстан	9,7	7,5	7,9	7,1	7,5
Астана қаласы	0,4	0,2	0,1	0,1	0,0
Алматы қаласы	0,1	0,2	0,2	0,2	0,1

3.24 Бақша дақылдарының егістік алқабы Посевная площадь бахчевых культур

мың га

тыс. га

	2005	2006	2007	2008	2009
Шаруашылықтардың барлық санаттары					
Все категории хозяйств					
Қазақстан Республикасы	43,4	42,0	38,8	55,9	52,4
Ақмола	0,0	0,0	-	-	0,0
Ақтөбе	0,4	0,4	0,4	0,3	0,2
Алматы	4,0	3,9	4,0	4,2	4,3
Атырау	0,7	0,6	0,5	0,6	0,4
Батыс Қазақстан	1,4	1,1	1,2	1,4	1,3

Қазақстанның ауыл, орман және балық шаруашылығы

Жалғасы	Продолжение				
	2005	2006	2007	2008	2009
Жамбыл	8,4	7,3	7,5	8,5	8,2
Қарағанды	0,0	0,0	-	-	0,0
Қостанай	0,4	0,5	0,5	0,6	0,6
Қызылорда	6,8	6,8	6,7	7,4	8,2
Маңғыстау	0,1	0,1	0,3	0,3	0,2
Оңтүстік Қазақстан	18,3	18,9	15,5	29,3	25,7
Павлодар	1,2	0,9	0,7	1,0	1,0
Солтүстік Қазақстан	0,0	0,0	-	-	-
Шығыс Қазақстан	1,7	1,5	1,5	2,3	2,3
Ауыл шаруашылығы кәсіпорындары					
Сельхозпредприятия					
Қазақстан Республикасы	1,3	1,6	2,2	6,9	4,5
Ақмола	-	-	-	-	0,0
Ақтөбе	0,0	0,0	0,0	0,0	0,0
Алматы	0,0	0,3	0,2	0,4	0,4
Атырау	0,0	0,0	0,0	0,0	0,0
Батыс Қазақстан	0,0	0,0	0,0	0,0	0,0
Жамбыл	0,3	0,3	0,3	0,7	0,6
Қостанай	0,0	0,0	0,1	0,2	0,2
Қызылорда	0,0	0,0	0,0	0,1	0,0
Маңғыстау	0,0	0,0	0,1	0,1	0,0
Оңтүстік Қазақстан	1,0	1,0	1,5	4,7	2,9
Павлодар	0,0	0,0	0,0	0,0	0,0
Шығыс Қазақстан	0,0	-	0,0	0,7	0,4
Шаруа (фермер) қожалықтары					
Крестьянские (фермерские) хозяйства					
Қазақстан Республикасы	23,9	27,0	23,7	38,4	36,7
Ақмола	0,0	-	0,0	0,0	0,0
Ақтөбе	0,1	0,1	0,1	0,1	0,1
Алматы	2,1	2,2	2,5	2,6	2,8
Атырау	0,3	0,2	0,2	0,3	0,2
Батыс Қазақстан	0,4	0,6	0,6	0,9	0,5
Жамбыл	5,7	6,3	6,3	7,2	7,1
Қарағанды	0,0	0,0	0,0	0,0	0,0
Қостанай	0,2	0,2	0,2	0,2	0,2
Қызылорда	1,0	0,9	0,7	2,0	1,7
Маңғыстау	0,1	0,1	0,2	0,2	0,2
Оңтүстік Қазақстан	13,0	15,1	12,0	23,3	21,5
Павлодар	0,3	0,6	0,2	0,5	1,0
Шығыс Қазақстан	0,7	0,7	0,7	1,1	1,4
Жұртшылық шаруашылығы					
Хозяйства населения					
Қазақстан Республикасы	18,2	13,4	12,9	10,6	11,2
Ақмола	0,0	0,0	0,0	0,0	0,0
Ақтөбе	0,3	0,3	0,3	0,2	0,1
Алматы	1,9	1,4	1,3	1,2	1,1
Атырау	0,4	0,4	0,3	0,3	0,2
Батыс Қазақстан	1,0	0,5	0,6	0,5	0,8
Жамбыл	2,4	0,7	0,9	0,6	0,5
Қарағанды	0,0	0,0	0,0	0,0	0,0
Қостанай	0,2	0,3	0,2	0,2	0,2

Жалғасы

Продолжение

	2005	2006	2007	2008	2009
Қызылорда	5,8	5,9	6,0	5,3	6,5
Маңғыстау	0,0	-	0,0	0,0	0,0
Оңтүстік Қазақстан	4,3	2,8	2,0	1,3	1,3
Павлодар	0,9	0,3	0,5	0,5	0,0
Шығыс Қазақстан	1,0	0,8	0,8	0,5	0,5

3.25 Мал азықтық дақылдардың егістік алқабы Посевная площадь кормовых культур

мың га

тыс. га

	2005	2006	2007	2008	2009
Шаруашылықтардың барлық санаттары					
Все категории хозяйств					
Қазақстан Республикасы	2 380,9	2 255,6	2 329,0	2 486,2	2 535,8
Ақмола	365,0	331,2	323,9	320,2	394,5
Ақтөбе	71,2	68,9	62,4	63,5	66,0
Алматы	203,2	213,3	214,0	223,6	211,2
Атырау	0,0	0,0	0,0	0,0	0,0
Батыс Қазақстан	52,2	60,9	63,4	77,3	83,0
Жамбыл	82,8	90,9	124,1	131,1	138,6
Қарағанды	231,5	226,3	247,7	260,9	248,4
Қостанай	414,2	409,7	448,0	483,6	468,2
Қызылорда	42,7	45,7	47,4	52,7	50,9
Маңғыстау	0,0	0,0	-	-	-
Оңтүстік Қазақстан	184,7	151,3	156,2	164,9	162,4
Павлодар	278,0	231,1	202,8	235,5	246,4
Солтүстік Қазақстан	325,1	291,3	276,1	301,1	286,3
Шығыс Қазақстан	128,3	133,0	160,5	170,5	178,5
Астана қаласы	0,7	0,8	1,4	0,3	1,0
Алматы қаласы	1,3	1,2	1,1	1,0	0,4
Ауыл шаруашылығы кәсіпорындары					
Сельхозпредприятия					
Қазақстан Республикасы	1 410,9	1 308,6	1 360,5	1 392,0	1 438,7
Ақмола	310,4	287,1	280,5	272,6	339,7
Ақтөбе	64,7	64,0	54,9	54,7	56,2
Алматы	62,3	60,0	62,4	62,1	63,0
Атырау	0,0	-	0,0	-	-
Батыс Қазақстан	25,7	32,3	29,8	34,5	34,9
Жамбыл	18,1	16,3	21,8	21,0	17,3
Қарағанды	81,5	75,0	80,3	82,8	78,3
Қостанай	336,7	318,6	353,4	356,6	354,9
Қызылорда	23,7	27,0	30,0	30,8	29,8
Маңғыстау	0,0	0,0	-	-	-
Оңтүстік Қазақстан	42,0	40,7	48,9	49,4	42,3
Павлодар	124,0	97,0	105,1	109,5	106,0
Солтүстік Қазақстан	272,8	244,9	241,0	268,4	257,9
Шығыс Қазақстан	47,1	43,9	50,0	48,4	57,1
Астана қаласы	0,7	0,7	1,4	0,3	1,0
Алматы қаласы	1,2	1,1	1,0	0,9	0,3

Жалғасы

Продолжение

	2005	2006	2007	2008	2009
Шаруа (фермер) қожалықтары					
Крестьянские (фермерские) хозяйства					
Қазақстан Республикасы	864,0	890,2	926,6	1055,5	1 061,1
Ақмола	54,6	44,1	43,4	47,6	54,8
Ақтөбе	6,5	4,9	7,5	8,8	9,8
Алматы	118,1	140,3	140,9	152,7	142,2
Атырау	0,0	0,0	0,0	0,0	0,0
Батыс Қазақстан	23,3	28,6	30,2	39,5	45,0
Жамбыл	59,4	71,4	99,0	105,8	116,9
Қарағанды	150,0	151,3	167,4	178,1	170,1
Қостанай	77,5	91,1	94,6	127,0	113,3
Қызылорда	10,4	10,6	14,2	17,5	15,8
Маңғыстау	0,0	-	-	-	-
Оңтүстік Қазақстан	81,9	87,3	92,6	101,1	105,8
Павлодар	154,0	134,1	97,7	126,0	140,0
Солтүстік Қазақстан	52,3	46,4	35,1	32,7	28,4
Шығыс Қазақстан	75,9	79,9	103,9	118,6	118,9
Астана қаласы	0,0	0,1	0,0	0,0	0,0
Алматы қаласы	0,1	0,1	0,1	0,1	0,1
Жұртшылық шаруашылығы					
Хозяйства населения					
Қазақстан Республикасы	106,0	56,8	41,9	38,7	36,0
Алматы	22,8	13,0	10,7	8,8	6,0
Атырау	0,0	0,0	0,0	0,0	-
Батыс Қазақстан	3,2	-	3,4	3,3	3,1
Жамбыл	5,3	3,2	3,3	4,3	4,4
Қостанай	-	-	-	-	0,0
Қызылорда	8,6	8,1	3,2	4,4	5,3
Оңтүстік Қазақстан	60,8	23,3	14,7	14,4	14,3
Павлодар	-	-	-	-	0,4
Шығыс Қазақстан	5,3	9,2	6,6	3,5	2,5

3.26 Жүзім көшеттерінің егістік алқабы Площадь виноградных насаждений

мың га

тыс. га

	2005	2006	2007	2008	2009	Соның ішінде жеміс беретін жаста				
						В том числе в плодоносящем				
						возрасте				
	2005	2006	2007	2008	2009					
Шаруашылықтардың барлық санаттары										
Все категории хозяйств										
Қазақстан Республикасы	10,2	9,8	10,3	11,3	12,0	9,3	8,7	8,4	8,6	8,9
Ақтөбе	0,0	0,0	0,0	0,0	0,0	-	-	0,0	0,0	0,0
Алматы	5,0	5,0	4,8	4,6	4,7	4,6	4,4	4,3	4,1	4,1
Атырау	-	0,0	0,0	0,0	0,0	-	-	0,0	0,0	0,0
Батыс Қазақстан	0,0	0,0	0,0	0,0	0,0	-	-	0,0	0,0	0,0
Жамбыл	0,7	0,3	0,4	0,3	0,2	0,6	0,2	0,2	0,2	0,0
Қарағанды	0,0	0,0	0,0	0,0	0,0	-	-	0,0	0,0	0,0
Қостанай	0,0	0,0	0,0	0,0	0,0	-	-	0,0	0,0	0,0
Қызылорда	0,3	0,1	0,0	0,1	0,1	0,2	0,1	0,0	0,0	0,0

	2005	2006	2007	2008	2009	Соның ішінде жеміс беретін жаста				
						В том числе в плодоносящем возрасте				
						2005	2006	2007	2008	2009
Маңғыстау	0,0	0,0	0,0	0,0	0,0	-	-	0,0	0,0	0,0
Оңтүстік Қазақстан	4,2	4,4	5,1	6,3	7,0	3,9	4,0	3,9	4,3	4,8
Павлодар	0,0	0,0	0,0	0,0	0,0	-	-	0,0	0,0	0,0
Шығыс Қазақстан	0,0	0,0	0,0	0,0	0,0	-	-	0,0	0,0	0,0
Астана қаласы	-	-	0,0	0,0	0,0	-	-	0,0	0,0	0,0
Алматы қаласы	0,0	0,0	0,0	0,0	0,0	-	-	0,0	0,0	0,0
Ауыл шаруашылығы кәсіпорындары										
Сельхозпредприятия										
Қазақстан Республикасы	5,6	5,2	4,6	4,5	4,8	5,1	4,5	3,9	3,6	3,9
Алматы	3,2	3,4	3,2	2,8	2,9	2,9	2,9	2,8	2,4	2,5
Атырау	-	-	-	0,0	0,0	-	-	-	0,0	0,0
Жамбыл	0,6	0,2	0,2	0,1	0,1	0,5	0,1	-	-	-
Қызылорда	0,1	-	-	-	0,0	0,1	-	-	-	-
Маңғыстау	-	-	-	0,0	0,0	-	-	-	0,0	0,0
Оңтүстік Қазақстан	1,7	1,6	1,2	1,6	1,8	1,6	1,5	1,1	1,2	1,4
Шығыс Қазақстан	-	-	0,0	0,0	0,0	-	-	0,0	0,0	0,0
Алматы қаласы	-	-	0,0	0,0	0,0	-	-	-	-	0,0
Шаруа (фермер) қожалықтары										
Крестьянские (фермерские) хозяйства										
Қазақстан Республикасы	2,9	2,9	3,9	5,1	5,6	2,5	2,6	2,9	3,5	3,8
Алматы	1,5	1,2	1,2	1,6	1,6	1,4	1,1	1,1	1,5	1,5
Атырау	-	-	-	0,0	0,0	-	-	-	-	-
Жамбыл	-	-	0,1	0,1	0,1	-	-	0,1	0,1	0,0
Қызылорда	0,1	0,0	0,0	0,1	0,1	-	-	0,0	0,0	0,0
Оңтүстік Қазақстан	1,3	1,7	2,6	3,3	3,8	1,1	1,5	1,7	1,9	2,3
Шығыс Қазақстан	0,0	0,0	0,0	0,0	0,0	-	-	0,0	0,0	0,0
Жұртшылық шаруашылығы										
Хозяйства населения										
Қазақстан Республикасы	1,7	1,7	1,8	1,7	1,6	1,7	1,6	1,6	1,5	1,2
Ақтөбе	0,0	0,0	0,0	0,0	0,0	-	-	0,0	0,0	0,0
Алматы	0,3	0,4	0,4	0,2	0,2	0,3	0,4	0,4	0,2	0,1
Атырау	-	0,0	0,0	0,0	0,0	-	-	0,0	0,0	0,0
Батыс Қазақстан	0,0	0,0	0,0	0,0	0,0	-	-	0,0	0,0	0,0
Жамбыл	0,1	0,1	0,1	0,1	0,0	0,1	0,1	0,1	0,1	0,0
Қарағанды	0,0	0,0	0,0	0,0	0,0	-	-	0,0	0,0	0,0
Қостанай	0,0	0,0	0,0	0,0	0,0	-	-	0,0	0,0	0,0
Қызылорда	0,1	0,1	0,0	0,0	0,0	0,1	0,1	0,0	0,0	0,0
Маңғыстау	-	0,0	0,0	0,0	0,0	-	-	0,0	0,0	0,0
Оңтүстік Қазақстан	1,2	1,1	1,3	1,4	1,4	1,2	0,0	1,1	1,2	1,1
Павлодар	0,0	0,0	0,0	0,0	0,0	-	-	0,0	0,0	0,0
Шығыс Қазақстан	0,0	0,0	0,0	0,0	0,0	-	-	0,0	0,0	0,0
Астана қаласы	-	-	0,0	0,0	0,0	-	-	0,0	0,0	0,0
Алматы қаласы	0,0	0,0	0,0	0,0	0,0	-	-	0,0	0,0	0,0

3.27 Жеміс-жидек көшеттерінің егістік алқабы Площадь плодово-ягодных насаждений

мың га

тыс. га

	2005	2006	2007	2008	2009	Соның ішінде жеміс беретін жаста				
						В том числе в плодоносящем возрасте				
						2005	2006	2007	2008	2009
Шаруашылықтардың барлық санаттары										
Все категории хозяйств										
Қазақстан Республикасы	53,6	39,0	35,1	37,0	37,2	47,9	35,6	31,6	30,9	29,5
Ақмола	1,6	1,5	1,1	1,1	0,7	1,5	1,2	1,1	1,0	0,7
Ақтөбе	1,3	0,2	0,2	0,2	0,1	1,2	0,2	0,2	0,2	0,1
Алматы	18,2	16,5	14,1	14,2	13,9	16,9	15,1	13,2	12,9	12,5
Атырау	0,0	0,2	0,2	0,1	0,1	0,0	0,2	0,1	0,0	0,0
Батыс Қазақстан	2,4	0,5	0,5	0,7	0,6	2,0	0,4	0,3	0,5	0,3
Жамбыл	2,4	1,6	2,0	3,0	3,2	1,9	1,4	1,5	1,3	1,5
Қарағанды	1,6	1,6	0,5	0,5	0,4	1,6	1,5	0,5	0,5	0,4
Қостанай	1,6	0,7	0,6	0,6	0,4	1,6	0,7	0,5	0,5	0,4
Қызылорда	0,8	0,5	0,4	0,6	0,5	0,8	0,5	0,4	0,5	0,4
Маңғыстау	0,0	0,0	0,0	0,0	0,0	0,0	0,0	0,0	0,0	0,0
Оңтүстік Қазақстан	14,5	12,9	12,7	13,3	15,3	12,6	11,6	11,2	10,9	11,2
Павлодар	1,2	0,3	0,3	0,3	0,3	1,2	0,3	0,3	0,3	0,3
Солтүстік Қазақстан	4,6	0,8	0,8	0,7	0,4	3,3	0,8	0,6	0,6	0,4
Шығыс Қазақстан	3,2	1,2	1,2	1,2	1,0	3,1	1,2	1,2	1,2	1,0
Астана қаласы	0,0	0,1	0,1	0,1	0,1	0,0	0,1	0,1	0,1	0,1
Алматы қаласы	0,2	0,4	0,4	0,4	0,2	0,2	0,4	0,4	0,4	0,2
Ауыл шаруашылығы кәсіпорындары										
Сельхозпредприятия										
Қазақстан Республикасы	6,7	4,7	4,8	4,8	4,6	5,5	3,9	4,2	3,6	2,6
Ақмола	0,5	0,4	0,3	0,3	0,1	0,4	0,2	0,3	0,2	0,1
Алматы	2,3	1,8	1,9	1,8	1,6	1,9	1,4	1,7	1,4	0,8
Атырау	0,0	0,0	0,0	0,0	0,0	0,0	0,0	0,0	0,0	0,0
Батыс Қазақстан	0,0	0,0	0,0	0,0	0,0	0,0	0,0	0,0	0,0	0,0
Жамбыл	0,2	0,0	0,2	0,3	0,3	0,0	0,0	0,0	0,0	0,1
Қарағанды	0,0	0,0	0,0	0,0	0,0	0,0	0,0	0,0	-	-
Қостанай	0,0	0,0	0,0	0,1	0,0	0,0	0,0	0,0	0,0	0,0
Қызылорда	0,1	0,0	0,0	0,1	0,0	0,1	0,0	0,0	0,1	-
Маңғыстау	0,0	0,0	-	0,0	0,0	-	-	-	0,0	0,0
Оңтүстік Қазақстан	3,6	2,5	2,4	2,2	2,6	3,1	2,3	2,2	1,9	1,6
Солтүстік Қазақстан	0,0	0,0	0,0	0,0	0,0	0,0	0,0	0,0	0,0	0,0
Шығыс Қазақстан	0,0	0,0	0,0	0,0	0,0	0,0	0,0	0,0	0,0	0,0
Алматы қаласы	0,0	0,0	0,0	0,0	0,0	-	-	0,0	0,0	0,0
Шаруа (фермер) қожалықтары										
Крестьянские (фермерские) хозяйства										
Қазақстан Республикасы	10,6	11,6	12,8	14,8	16,6	9,9	10,6	11,1	11,3	11,8
Ақмола	0,1	0,1	0,1	0,1	0,1	0,1	0,1	0,1	0,1	0,1
Алматы	6,8	7,7	7,9	8,1	8,1	6,6	7,3	7,4	7,5	7,7
Атырау	0,0	0,1	0,1	0,1	0,1	0,0	0,1	0,0	0,0	0,0
Батыс Қазақстан	0,1	0,1	0,1	0,3	0,2	0,0	0,0	0,0	0,1	0,0
Жамбыл	0,4	0,5	0,7	1,6	1,7	0,4	0,4	0,5	0,4	0,2

	2005	2006	2007	2008	2009	Соның ішінде жеміс беретін жаста				
						В том числе в плодоносящем возрасте				
						2005	2006	2007	2008	2009
Қостанай	-	-	0,0	0,0	-	-	-	0,0	0,0	-
Қызылорда	0,0	0,0	0,0	0,0	0,1	0,0	0,0	0,0	0,0	0,0
Маңғыстау	-	-	0,0	0,0	0,0	-	-	0,0	0,0	0,0
Оңтүстік Қазақстан	2,9	2,9	3,6	4,4	6,2	2,6	2,5	2,9	3,0	3,7
Павлодар	-	-	-	0,0	-	-	-	-	0,0	-
Солтүстік Қазақстан	0,1	0,0	0,1	-	0,0	-	-	0,0	-	0,0
Шығыс Қазақстан	0,2	0,2	0,2	0,2	0,1	0,2	0,2	0,2	0,2	0,1
Алматы қаласы	0,0	0,0	0,0	0,0	0,0	0,0	0,0	0,0	0,0	0,0
Жұртшылық шаруашылығы										
Хозяйства населения										
Қазақстан Республикасы	36,3	22,7	17,5	17,4	16,0	32,5	21,1	16,3	16,0	15,1
Ақмола	1,0	1,0	0,7	0,7	0,5	1,0	0,9	0,7	0,7	0,5
Ақтөбе	1,3	0,2	0,2	0,2	0,1	1,2	0,2	0,2	0,2	0,1
Алматы	9,1	7,0	4,3	4,3	4,2	8,4	6,4	4,1	4,0	4,0
Атырау	0,0	0,1	0,1	0,0	0,0	0,0	0,1	0,1	0,0	0,0
Батыс Қазақстан	2,3	0,4	0,4	0,4	0,4	2,0	0,4	0,3	0,4	0,3
Жамбыл	1,8	1,1	1,1	1,1	1,2	1,5	1,0	1,0	0,9	1,2
Қарағанды	1,6	1,6	0,5	0,5	0,4	1,6	1,5	0,5	0,5	0,4
Қостанай	1,6	0,7	0,6	0,5	0,4	1,6	0,7	0,5	0,5	0,4
Қызылорда	0,7	0,5	0,4	0,5	0,4	0,7	0,5	0,4	0,4	0,4
Маңғыстау	0,0	0,0	0,0	0,0	0,0	0,0	0,0	0,0	0,0	0,0
Оңтүстік Қазақстан	8,0	7,5	6,7	6,7	6,5	6,9	6,8	6,1	6,0	5,9
Павлодар	1,2	0,3	0,3	0,3	0,3	1,2	0,3	0,3	0,3	0,3
Солтүстік Қазақстан	4,5	0,8	0,7	0,7	0,4	3,3	0,8	0,6	0,6	0,4
Шығыс Қазақстан	3,0	1,0	1,0	1,0	0,9	2,9	1,0	1,0	1,0	0,9
Астана қаласы	0,0	0,1	0,1	0,1	0,1	0,0	0,1	0,1	0,1	0,1
Алматы қаласы	0,2	0,4	0,4	0,4	0,2	0,2	0,4	0,4	0,4	0,2

3.28 Негізгі ауыл шаруашылығы дақылдарының жиналған алқабы Убранная площадь основных сельскохозяйственных культур

мың га

тыс. га

	2005	2006	2007	2008	2009	
Шаруашылықтардың барлық санаттары						
Все категории хозяйств						
Дәнді дақылдар олардан:	13 824,1	14 113,9	15 162,6	15 400,1	16 570,0	Зерновые культуры
күздік және жаздық бидай	11 813,2	11 861,2	12 683,0	12 906,3	14 279,8	из них: пшеница озимая и яровая
дәндік жүгері	104,0	89,3	92,3	95,4	99,2	и кукуруза на зерно
күріш	84,9	87,6	87,4	75,5	86,9	рис
күздік және жаздық арпа	1 450,6	1 671,3	1 837,8	1 966,7	1 709,3	ячмень озимый и яровой

	2005	2006	2007	2008	2009	
күздік және жаздық қара						рожь озимая и яровая
бидай	30,3	40,6	52,3	54,2	57,7	
сұлы	135,9	155,6	169,8	146,5	149,2	овес
қарақұмық	77,2	87,6	138,1	53,9	57,4	гречиха
тары	48,8	44,1	36,6	27,7	35,3	просо
дәнді-бұршақтылар	30,0	31,2	37,3	43,5	62,7	зернобобовые
Картоп	167,9	153,5	155,0	163,1	170,0	Картофель
Майлы дақылдар олардан:	629,3	691,3	640,2	752,0	1 090,7	Масличные культуры из них:
қытай бұршақ	38,1	46,4	49,4	51,2	52,4	соевые бобы
күнбағыс	422,0	453,1	349,7	453,8	646,8	подсолнечник
қыша	4,1	3,5	2,2	1,5	4,4	горчица
шашақты зығыр	1,1	5,1	4,5	12,8	58,4	лен-кудряш
Қант қызылшасы	14,7	13,8	12,4	6,2	9,6	Свекла сахарная
Мал азықтық дақылдар олардан:						Кормовые культуры из них:
сүрлемдік жүгері және балауса азық	66,8	56,2	60,5	61,0	70,0	кукуруза на силос и зеленый корм
біржылдық шөптер	145,7	117,8	150,3	163,5	136,3	однолетние травы
көпжылдық шөптер	1 776,8	1 782,9	1 762,6	2 024,3	1 946,3	многолетние травы
Шитті мақта	201,1	196,4	199,9	174,6	137,5	Хлопок-сырец
Бақша дақылдарын қоса, көкөністер олардан:	153,0	144,1	142,0	166,1	161,6	Овоци, включая бахчевые культуры из них:
бақша дақылдары	43,1	41,5	38,3	54,4	51,7	бахчевые культуры
Ауыл шаруашылығы кәсіпорындары						
Сельхозпредприятия						
Дәнді дақылдар олардан:	9 030,4	9 358,1	9 815,6	10 217,1	10 928,7	Зерновые культуры из них:
күздік және жаздық бидай	7 908,4	8 083,9	8 445,7	8 774,9	9 636,5	пшеница озимая и яровая
дәндік жүгері	21,8	17,0	22,2	19,5	15,4	кукуруза на зерно
күріш	65,1	65,0	66,7	60,8	62,9	рис
күздік және жаздық арпа	840,6	956,9	1 030,4	1 155,5	965,5	ячмень озимый и яровой
күздік және жаздық қара						рожь озимая и яровая
бидай	16,0	23,3	31,8	34,9	36,0	
сұлы	83,3	103,0	105,3	90,0	98,3	овес
қарақұмық	26,8	35,4	50,6	16,7	19,8	гречиха
тары	22,2	23,3	22,1	13,0	19,0	просо
дәнді-бұршақтылар	21,0	23,1	28,2	33,9	52,5	зернобобовые
Картоп	4,9	4,9	5,4	6,9	8,7	Картофель
Майлы дақылдар олардан:	229,7	308,7	309,5	354,0	505,8	Масличные культуры из них:
қытай бұршақ	15,3	16,0	16,9	16,3	15,7	соевые бобы
күнбағыс	121,6	149,4	100,8	149,1	195,2	подсолнечник
қыша	2,8	2,7	1,5	0,7	3,6	горчица

	2005	2006	2007	2008	2009	
шашақты зығыр	1,1	5,0	4,5	12,8	53,8	лен-кудряш
Қант қызылшасы	4,0	4,0	3,8	2,3	2,8	Свекла сахарная
Мал азықтық дақылдар одан:						Кормовые культуры из них:
сүрлемдік жүгері және балауса азық	54,0	42,9	47,2	45,1	57,9	кукуруза на силос и зеленый корм
біржылдық шөптер	105,5	65,8	93,3	119,0	91,4	однолетние травы
көпжылдық шөптер	955,3	980,1	937,4	1082,4	982,7	многолетние травы
Шитті мақта	14,4	16,5	15,7	10,6	7,0	Хлопок-сырец
Бақша дақылдарын қоса, көкөністер олардан:	6,0	5,9	8,6	13,8	10,4	Овощи, включая бахчевые культуры из них:
бақша дақылдары	1,3	1,5	2,1	5,7	4,1	бахчевые культуры
Шаруа (фермер) қожалықтары						
Крестьянские (фермерские) хозяйства						
Дәнді дақылдар олардан:	4 735,2	4 719,4	5 320,6	5 168,2	5 627,8	Зерновые культуры из них:
күздік және жаздық бидай	3 866,4	3 755,5	4 224,6	4 127,5	4 639,6	пшеница озимая и яровая
дәндік жүгері	70,4	64,7	61,6	68,1	77,3	кукуруза на зерно
күріш	19,7	22,5	20,7	14,7	23,9	рис
күздік және жаздық арпа	604,5	710,1	804,6	809,8	742,1	ячмень озимый и яровой
күздік және жаздық қара бидай	14,3	17,3	20,5	19,3	21,7	рожь озимая и яровая
сұлы	52,4	52,5	64,2	56,3	50,9	овес
қарақұмық	50,1	52,0	87,5	37,2	37,6	гречиха
тары	24,6	19,0	13,2	13,7	15,7	просо
дәнді-бұршақтылар	8,5	7,7	8,6	9,2	9,9	зернобобовые
Картоп	24,5	26,9	30,0	31,6	33,7	Картофель
Майлы дақылдар олардан:	367,0	363,9	322,0	393,5	581,1	Масличные культуры из них:
қытай бұршақ	22,3	30,2	32,1	34,5	36,5	соевые бобы
күнбағыс	275,0	287,0	240,5	300,6	448,1	подсолнечник
қыша	1,3	0,8	0,7	0,8	0,8	горчица
шашақты зығыр	0,0	0,1	-	0,0	4,6	лен-кудряш
Қант қызылшасы	10,2	9,3	7,7	3,3	6,6	Свекла сахарная
Мал азықтық дақылдар олардан:						Кормовые культуры из них:
сүрлемдік жүгері және балауса азық	11,4	12,5	12,9	15,1	11,7	кукуруза на силос и зеленый корм
біржылдық шөптер	39,7	46,9	56,4	43,9	44,0	однолетние травы
көпжылдық шөптер	727,5	755,7	789,7	909,1	932,6	многолетние травы
Шитті мақта	185,3	179,5	183,9	164,0	130,5	Хлопок-сырец
Бақша дақылдарын қоса, көкөністер	56,0	60,2	59,3	81,7	78,4	Овощи, включая бахчевые культуры

Жалғасы

Продолжение

	2005	2006	2007	2008	2009	
олардан:						из них:
бақша дақылдары	23,6	26,7	23,4	38,1	36,4	бахчевые культуры
Жұртшылық шаруашылығы Хозяйства населения						
Дәнді дақылдар олардан:	58,5	36,4	26,4	14,8	13,5	Зерновые культуры из них:
күздік және жаздық бидай	38,4	21,8	12,7	3,9	3,7	пшеница озимая и яровая кукуруза на зерно
дәндік жүгері күріш	11,8 0,1	7,6 0,1	8,5 -	7,8 -	6,5 0,1	рис
күздік және жаздық арпа	5,5	4,3	2,8	1,4	1,7	ячмень озимый и яровой
сұлы	0,2	0,1	0,3	0,2	0,0	овес
қарақұмық	0,3	0,2	0,0	-	0,0	гречиха
тары	2,0	1,8	1,3	1,0	0,6	просо
дәнді-бұршақтылар	0,5	0,4	0,5	0,4	0,3	зернобобовые
Картоп	138,5	121,7	119,6	124,6	127,6	Картофель
Майлы дақылдар олардан:	32,6	18,7	8,7	4,5	3,8	Масличные культуры из них:
қытай бұршақ	0,5	0,2	0,4	0,4	0,2	соевые бобы
күнбағыс	25,4	16,7	8,4	4,1	3,5	подсолнечник
Қант қызылшасы	0,5	0,5	0,9	0,6	0,2	Свекла сахарная
Мал азықтық дақылдар олардан:						Кормовые культуры из них:
сүрлемдік жүгері және балауса азық	1,4	0,8	0,4	0,8	0,4	кукуруза на силос и зеленый корм
бір жылдық шөптер	0,5	5,1	0,6	0,6	0,9	однолетние травы
көпжылдық шөптер	94,0	47,1	35,5	32,8	31,0	многолетние травы
Шитті мақта	1,4	0,4	0,3	0,0	0,0	Хлопок-сырец
Бақша дақылдарын қоса, көкөністер олардан:	91,0	78,0	74,1	70,6	72,8	Овощи, включая бахчевые культуры из них:
бақша дақылдары	18,2	13,3	12,8	10,6	11,2	бахчевые культуры

3.29 Дәнді және дәнді-бұршақты дақылдардың жиналған алқабы Убранная площадь зерновых и зернобобовых культур

мың га

тыс. га

	2005	2006	2007	2008	2009
Шаруашылықтардың барлық санаттары					
Все категории хозяйств					
Қазақстан Республикасы	13 824,1	14 113,9	15 162,6	15 400,1	16 570,0
Ақмола	3 478,4	3 609,9	3 825,1	3 990,9	4 514,9
Ақтөбе	472,2	446,0	586,1	653,0	622,9
Алматы	496,5	488,0	478,1	408,1	464,0
Атырау	1,0	1,2	0,7	0,6	0,1

	2005	2006	2007	2008	2009
Батыс Қазақстан	379,8	444,8	496,4	536,1	272,2
Жамбыл	395,6	366,6	328,1	183,5	230,8
Қарағанды	697,1	633,2	682,5	617,3	702,8
Қостанай	3 376,4	3 540,3	3 938,9	4 151,7	4 444,7
Қызылорда	84,3	84,2	84,7	71,2	81,0
Оңтүстік Қазақстан	238,5	246,9	201,3	168,3	192,8
Павлодар	546,0	527,5	618,2	505,3	610,4
Солтүстік Қазақстан	3 117,5	3 182,3	3 322,9	3 656,7	3 875,6
Шығыс Қазақстан	539,8	542,3	598,8	456,8	557,2
Астана қаласы	0,5	0,5	0,5	0,4	0,3
Алматы қаласы	0,5	0,2	0,3	0,2	0,3
Ауыл шаруашылығы кәсіпорындары					
Сельхозпредприятия					
Қазақстан Республикасы	9 030,4	9 358,1	9 815,6	10 217,1	10 928,7
Ақмола	2 659,1	2 771,8	2 903,0	3 060,6	3 432,0
Ақтөбе	277,7	274,5	336,0	377,7	339,7
Алматы	169,5	170,8	159,5	138,7	138,4
Атырау	1,0	1,2	0,7	0,6	0,1
Батыс Қазақстан	152,7	162,6	159,0	182,1	96,6
Жамбыл	152,8	136,8	118,1	59,3	80,2
Қарағанды	300,1	283,9	272,1	263,3	284,8
Қостанай	2 347,7	2 481,0	2 668,4	2 799,6	2 971,4
Қызылорда	60,7	58,3	61,1	53,5	55,9
Оңтүстік Қазақстан	113,5	131,9	120,1	101,3	105,4
Павлодар	240,9	252,0	293,2	222,0	249,1
Солтүстік Қазақстан	2 348,8	2 407,8	2 503,0	2 770,4	2 943,1
Шығыс Қазақстан	205,4	225,3	220,7	187,5	231,4
Астана қаласы	-	-	0,5	0,4	0,3
Алматы қаласы	0,5	0,2	0,2	0,1	0,3
Шаруа (фермер) қожалықтары					
Крестьянские (фермерские) хозяйства					
Қазақстан Республикасы	4 735,2	4 719,4	5 320,6	5 168,2	5 627,8
Ақмола	818,1	837,3	922,1	930,3	1 082,9
Ақтөбе	192,7	170,7	249,8	275,2	283,2
Алматы	317,6	315,2	315,7	267,1	324,0
Батыс Қазақстан	227,1	282,2	337,4	354,0	175,6
Жамбыл	240,4	228,0	207,3	122,0	148,3
Қарағанды	397,0	349,3	410,4	354,0	418,0
Қостанай	1 028,7	1 059,3	1 270,5	1 352,1	1 473,3
Қызылорда	21,6	23,7	22,1	16,4	24,1
Оңтүстік Қазақстан	105,1	106,5	77,1	63,3	83,8
Павлодар	303,7	275,3	325,0	283,1	361,3
Солтүстік Қазақстан	768,4	773,8	819,8	886,2	932,0
Шығыс Қазақстан	314,3	297,6	363,3	264,4	321,3
Астана қаласы	0,5	0,5	-	-	-
Алматы қаласы	0,0	0,0	0,1	0,1	0,0
Жұртшылық шаруашылығы					
Хозяйства населения					
Қазақстан Республикасы	58,5	36,4	26,4	14,8	13,5
Ақмола	1,2	0,8	-	-	-
Ақтөбе	1,8	0,8	0,3	0,1	0,0

Жалғасы

Продолжение

	2005	2006	2007	2008	2009
Алматы	9,4	2,0	2,9	2,3	1,6
Жамбыл	2,4	1,8	2,7	2,2	2,3
Қарағанды	0,0	0,0	-	0,0	0,0
Қостанай	0,0	0,0	-	0,0	0,0
Қызылорда	2,0	2,2	1,5	1,3	1,0
Оңтүстік Қазақстан	19,9	8,5	4,1	3,7	3,6
Павлодар	1,4	0,2	-	0,2	-
Солтүстік Қазақстан	0,3	0,7	0,1	0,1	0,5
Шығыс Қазақстан	20,1	19,4	14,8	4,9	4,5
Алматы қаласы	0,0	-	-	-	-

3.30 Бидайдың жиналған алқабы Убранныя площадь пшеницы

мың га

тыс. га

	2005	2006	2007	2008	2009
Шаруашылықтардың барлық санаттары					
Все категории хозяйств					
Қазақстан Республикасы	11 813,2	11 861,2	12 683,0	12 906,3	14 279,8
Ақмола	3 150,1	3 235,7	3 443,3	3 542,4	4 050,9
Ақтөбе	382,0	368,2	475,2	509,8	516,7
Алматы	262,9	259,1	215,7	162,0	198,0
Атырау	0,3	0,1	-	-	-
Батыс Қазақстан	274,2	277,5	305,8	329,7	218,9
Жамбыл	268,0	235,7	183,3	97,5	113,1
Қарағанды	625,8	556,8	588,2	536,9	607,7
Қостанай	3 132,0	3 236,9	3 654,1	3 836,8	4 192,4
Қызылорда	12,4	10,7	9,4	7,4	6,9
Оңтүстік Қазақстан	192,6	202,4	167,0	138,1	150,5
Павлодар	388,0	370,1	411,1	373,7	464,0
Солтүстік Қазақстан	2 741,8	2 742,5	2 848,4	3 054,2	3 368,9
Шығыс Қазақстан	382,2	365,0	381,0	317,4	391,3
Астана қаласы	0,5	0,5	0,5	0,4	0,3
Алматы қаласы	0,4	-	-	-	0,2
Ауыл шаруашылығы кәсіпорындары					
Сельхозпредприятия					
Қазақстан Республикасы	7 908,4	8 083,9	8 445,7	8 774,9	9 636,5
Ақмола	2 422,2	2 501,8	2 620,6	2 724,5	3 098,5
Ақтөбе	222,8	231,8	274,6	298,6	289,1
Алматы	91,7	94,4	67,5	59,5	64,2
Атырау	0,3	0,1	-	-	-
Батыс Қазақстан	107,7	105,3	105,7	123,3	81,0
Жамбыл	106,7	94,1	68,4	37,7	48,1
Қарағанды	270,7	252,3	240,8	235,0	253,3
Қостанай	2 173,3	2 269,3	2 461,9	2 585,3	2 799,0
Қызылорда	6,9	5,2	5,1	4,4	4,3
Оңтүстік Қазақстан	100,0	116,9	109,3	93,5	95,6
Павлодар	175,1	171,5	189,7	161,8	183,6
Солтүстік Қазақстан	2 093,2	2 093,2	2 166,2	2 320,3	2 563,3
Шығыс Қазақстан	137,4	148,0	135,4	130,6	156,0
Астана қаласы	-	-	0,5	0,4	0,3
Алматы қаласы	0,4	-	-	-	0,2

	2005	2006	2007	2008	2009
Шаруа (фермер) қожалықтары					
Крестьянские (фермерские) хозяйства					
Қазақстан Республикасы	3 866,4	3 755,5	4 224,6	4 127,5	4 639,6
Ақмола	726,9	733,3	822,7	817,9	952,4
Ақтөбе	157,4	135,6	200,3	211,1	227,6
Алматы	168,0	164,6	147,7	102,4	133,8
Батыс Қазақстан	166,5	172,2	200,1	206,4	137,9
Жамбыл	161,3	141,6	114,9	59,8	65,0
Қарағанды	355,1	304,5	347,4	301,9	354,4
Қостанай	958,7	967,6	1 192,2	1 251,5	1 393,4
Қызылорда	5,1	5,0	4,3	3,0	2,6
Оңтүстік Қазақстан	79,1	82,0	57,5	44,4	54,7
Павлодар	212,4	198,5	221,4	211,8	280,4
Солтүстік Қазақстан	648,3	648,6	682,2	733,8	805,4
Шығыс Қазақстан	227,1	201,5	233,9	183,5	232,0
Астана қаласы	0,5	0,5	-	-	-
Жұртшылық шаруашылығы					
Хозяйства населения					
Қазақстан Республикасы	38,4	21,8	12,7	3,9	3,7
Ақмола	1,0	0,6	-	-	-
Ақтөбе	1,8	0,8	0,3	0,1	0,0
Алматы	3,2	0,1	0,5	0,1	-
Қызылорда	0,4	0,5	0,0	0,0	0,0
Оңтүстік Қазақстан	13,5	3,5	0,2	0,2	0,2
Павлодар	0,5	0,1	-	0,1	-
Солтүстік Қазақстан	0,3	0,7	0,0	0,1	0,2
Шығыс Қазақстан	17,7	15,5	11,7	3,3	3,3

3.31 Дәндік жүгерінің жиналған алқабы Убранная площадь кукурузы на зерно

мың га

тыс. га

	2005	2006	2007	2008	2009
Қазақстан Республикасы	104,0	89,3	92,3	95,4	99,2
Ақмола	-	-	-	-	0,4
Алматы	65,3	58,1	61,2	62,6	60,7
Батыс Қазақстан	0,5	-	-	2,0	-
Жамбыл	15,4	13,3	14,2	11,4	12,7
Қарағанды	-	0,0	-	0,0	0,0
Қызылорда	0,9	0,9	0,9	0,9	0,7
Оңтүстік Қазақстан	21,2	17,0	14,3	17,1	24,1
Солтүстік Қазақстан	0,5	-	1,7	1,4	0,5
Шығыс Қазақстан	0,2	0,0	0,0	0,0	0,1

3.32 Күріштің жиналған алқабы Убранныя площадь риса

мың га

тыс. га

	2005	2006	2007	2008	2009
Қазақстан Республикасы	84,9	87,6	87,4	75,5	86,9
Алматы	12,5	13,4	12,7	14,0	13,6
Қызылорда	70,1	71,7	73,2	61,5	71,7
Оңтүстік Қазақстан	2,3	2,5	1,5	0,0	1,6

3.33 Арпаның жиналған алқабы Убранныя площадь ячменя

мың га

тыс. га

	2005	2006	2007	2008	2009
Қазақстан Республикасы	1 450,6	1 671,3	1 837,8	1 966,7	1 709,3
Ақмола	301,5	348,0	343,3	412,4	427,6
Ақтөбе	87,1	74,4	104,4	133,5	97,0
Алматы	149,2	152,8	184,4	165,2	186,4
Атырау	0,5	0,9	0,5	0,6	0,1
Батыс Қазақстан	88,6	137,7	170,8	178,4	33,3
Жамбыл	111,8	117,2	130,6	74,0	104,4
Қарағанды	66,9	68,4	85,2	74,5	88,9
Қостанай	173,5	213,2	202,6	241,0	180,5
Қызылорда	0,0	0,0	0,3	0,6	0,9
Оңтүстік Қазақстан	19,7	22,9	16,3	11,1	12,5
Павлодар	51,9	60,9	91,5	77,1	74,6
Солтүстік Қазақстан	313,1	381,2	406,0	525,5	409,9
Шығыс Қазақстан	86,7	93,6	101,6	72,6	93,0
Алматы қаласы	0,1	0,1	0,3	0,2	0,2

3.34 Қара бидайдың жиналған алқабы Убранныя площадь ржи

мың га

тыс. га

	2005	2006	2007	2008	2009
Қазақстан Республикасы	30,3	40,6	52,3	54,2	57,7
Ақмола	0,2	1,9	4,8	4,4	1,5
Ақтөбе	0,9	0,9	1,5	3,9	2,9
Алматы	1,2	0,6	0,5	0,5	1,0
Атырау	0,2	0,1	-	-	-
Батыс Қазақстан	6,0	5,2	6,9	6,7	8,0
Қарағанды	-	0,2	0,2	-	-
Қостанай	0,8	3,2	2,9	5,6	2,0
Оңтүстік Қазақстан	0,1	0,1	0,1	0,0	0,0
Павлодар	7,8	10,2	14,8	10,8	13,0
Солтүстік Қазақстан	0,3	1,1	1,4	7,1	10,3
Шығыс Қазақстан	12,8	17,1	19,2	15,2	19,0

3.35 Сулының жиналған алқабы Убранная площадь овса

мың га

тыс. га

	2005	2006	2007	2008	2009
Қазақстан Республикасы	135,9	155,6	169,8	146,5	149,2
Ақмола	21,2	22,1	31,1	27,3	26,3
Ақтөбе	1,4	1,5	1,8	2,0	1,7
Алматы	2,7	2,2	2,4	2,3	2,9
Батыс Қазақстан	1,8	2,4	1,9	1,5	0,4
Жамбыл	-	0,0	0,1	-	0,2
Қарағанды	4,2	6,7	8,7	4,4	5,2
Қостанай	41,1	47,0	47,4	48,4	50,6
Оңтүстік Қазақстан	-	-	0,0	-	-
Павлодар	19,4	28,9	26,9	14,9	15,9
Солтүстік Қазақстан	29,2	28,4	32,7	32,2	31,1
Шығыс Қазақстан	14,9	16,3	16,8	13,5	14,9
Алматы қаласы	-	0,1	-	-	-

3.36 Қарақұмықтың жиналған алқабы Убранная площадь гречихи

мың га

тыс. га

	2005	2006	2007	2008	2009
Қазақстан Республикасы	77,2	87,6	138,1	53,9	57,4
Ақмола	1,7	0,8	0,6	0,3	0,5
Ақтөбе	0,0	0,0	0,0	-	-
Алматы	2,1	1,4	1,2	1,0	0,8
Батыс Қазақстан	0,2	0,2	0,2	0,0	-
Қарағанды	0,0	0,0	0,0	-	0,0
Қостанай	1,8	4,4	8,3	1,0	1,0
Павлодар	40,9	39,7	59,9	22,0	26,3
Солтүстік Қазақстан	2,7	2,6	2,2	1,3	1,5
Шығыс Қазақстан	27,8	38,5	65,7	28,3	27,3

3.37 Тарының жиналған алқабы Убранная площадь проса

мың га

тыс. га

	2005	2006	2007	2008	2009
Қазақстан Республикасы	48,8	44,1	36,6	27,7	35,3
Ақмола	0,5	0,0	0,2	0,4	2,6
Ақтөбе	0,9	0,9	3,2	2,8	1,2
Алматы	0,3	0,3	0,5	0,5	0,5
Атырау	-	0,0	0,1	0,0	-
Батыс Қазақстан	7,6	18,4	7,9	10,5	5,7
Жамбыл	0,3	0,3	0,2	0,3	0,3
Қостанай	4,8	6,4	6,3	5,4	4,8
Қызылорда	0,9	1,0	0,9	0,9	0,6
Оңтүстік Қазақстан	0,5	0,2	0,2	0,4	0,6
Павлодар	31,0	14,8	13,8	5,6	16,5
Шығыс Қазақстан	2,0	1,8	3,3	0,9	2,5

3.38 Дәнді-бұршақты дақылдардың жиналған алқабы Убранныя площадь зернобобовых

мың га

тыс. га

	2005	2006	2007	2008	2009
Қазақстан Республикасы	30,0	31,2	37,3	43,5	62,7
Ақмола	1,5	1,3	1,7	3,5	4,7
Алматы	0,1	0,1	0,0	0,0	0,0
Батыс Қазақстан	0,8	3,5	2,7	6,8	6,1
Жамбыл	0,0	0,1	0,1	0,2	0,0
Қарағанды	0,2	0,1	0,0	0,8	0,4
Қостанай	8,7	9,6	13,0	10,7	11,7
Қызылорда	-	-	-	0,0	-
Оңтүстік Қазақстан	2,1	1,7	2,0	1,5	2,8
Павлодар	0,2	0,3	0,0	0,1	0,2
Солтүстік Қазақстан	4,3	5,3	7,4	11,7	28,3
Шығыс Қазақстан	12,1	9,2	10,4	8,2	8,5
Алматы қаласы	0,0	-	-	-	-

3.39 Картоптың жиналған алқабы Убранныя площадь картофеля

мың га

тыс. га

	2005	2006	2007	2008	2009
Шаруашылықтардың барлық санаттары					
Все категории хозяйств					
Қазақстан Республикасы	167,9	153,5	155,0	163,1	170,0
Ақмола	16,7	14,3	13,4	16,6	17,6
Ақтөбе	6,1	6,6	6,8	6,9	7,3
Алматы	34,2	34,4	34,6	34,4	34,3
Атырау	1,0	0,9	1,0	0,9	0,8
Батыс Қазақстан	4,1	3,1	3,4	3,9	3,8
Жамбыл	5,7	5,2	5,8	5,8	5,8
Қарағанды	10,7	10,6	9,4	10,1	10,5
Қостанай	9,7	9,9	9,3	9,3	9,6
Қызылорда	7,1	6,9	6,8	6,5	7,6
Маңғыстау	0,0	0,0	0,0	0,0	-
Оңтүстік Қазақстан	9,5	7,9	9,5	9,8	10,2
Павлодар	11,9	9,8	10,6	10,8	11,7
Солтүстік Қазақстан	24,7	22,3	21,8	25,9	26,5
Шығыс Қазақстан	25,4	20,2	21,7	21,0	23,4
Астана қаласы	1,0	1,3	0,8	1,1	0,9
Алматы қаласы	0,1	0,1	0,1	0,1	0,0
Ауыл шаруашылығы кәсіпорындары					
Сельхозпредприятия					
Қазақстан Республикасы	4,9	4,9	5,4	6,9	8,7
Ақмола	0,5	0,3	0,2	0,7	1,3
Ақтөбе	0,2	0,2	0,1	0,3	0,4
Алматы	0,4	0,4	0,5	0,6	0,7
Атырау	0,0	0,0	0,0	0,0	0,0
Батыс Қазақстан	0,0	0,1	0,0	0,0	0,0
Жамбыл	0,1	0,2	0,3	0,2	0,2
Қарағанды	1,5	1,6	1,6	2,0	2,1

	2005	2006	2007	2008	2009
Қостанай	0,3	0,3	0,4	0,4	0,4
Қызылорда	0,0	0,0	0,0	0,1	0,0
Оңтүстік Қазақстан	0,1	0,1	0,3	0,3	0,4
Павлодар	0,3	0,5	0,7	0,7	0,7
Солтүстік Қазақстан	0,6	0,4	0,5	0,6	1,1
Шығыс Қазақстан	0,6	0,4	0,6	0,5	1,1
Астана қаласы	0,3	0,4	0,2	0,5	0,3
Алматы қаласы	0,0	-	-	0,0	-
Шаруа (фермер) қожалықтары					
Крестьянские (фермерские) хозяйства					
Қазақстан Республикасы	24,5	26,9	30,0	31,6	33,7
Ақмола	0,1	0,2	0,2	0,7	0,9
Ақтөбе	0,5	0,4	0,5	0,7	0,5
Алматы	12,5	14,9	14,1	13,1	12,3
Атырау	0,2	0,2	0,2	0,2	0,1
Батыс Қазақстан	0,5	0,6	1,1	1,1	1,0
Жамбыл	1,7	1,3	1,9	1,8	1,7
Қарағанды	1,6	1,7	2,1	2,5	3,0
Қостанай	0,6	1,0	0,9	1,1	1,4
Қызылорда	0,2	0,2	0,2	0,6	0,3
Маңғыстау	0,0	0,0	-	0,0	-
Оңтүстік Қазақстан	2,9	2,3	3,8	4,1	4,8
Павлодар	1,8	2,0	2,6	3,3	3,7
Солтүстік Қазақстан	0,5	0,4	0,4	0,7	0,9
Шығыс Қазақстан	1,4	1,7	2,0	1,7	3,1
Астана қаласы	-	-	0,0	0,0	0,0
Алматы қаласы	0,0	-	-	0,0	0,0
Жұртшылық шаруашылығы					
Хозяйства населения					
Қазақстан Республикасы	138,5	121,7	119,6	124,6	127,6
Ақмола	16,1	13,8	13,0	15,2	15,4
Ақтөбе	5,4	6,0	6,2	5,9	6,4
Алматы	21,3	19,1	20,0	20,7	21,3
Атырау	0,8	0,7	0,8	0,7	0,7
Батыс Қазақстан	3,6	2,4	2,3	2,8	2,8
Жамбыл	3,9	3,7	3,6	3,8	3,9
Қарағанды	7,6	7,3	5,7	5,6	5,4
Қостанай	8,8	8,6	8,0	7,8	7,8
Қызылорда	6,9	6,7	6,6	5,8	7,3
Маңғыстау	0,0	-	0,0	-	-
Оңтүстік Қазақстан	6,5	5,5	5,4	5,4	5,0
Павлодар	9,8	7,3	7,3	6,8	7,3
Солтүстік Қазақстан	23,6	21,5	20,9	24,6	24,5
Шығыс Қазақстан	23,4	18,1	19,1	18,8	19,2
Астана қаласы	0,7	0,9	0,6	0,6	0,6
Алматы қаласы	0,1	0,1	0,1	0,1	0,0

3.40 Күнбағыстың жиналған алқабы
Убранная площадь подсолнечника

мың га

тыс. га

	2005	2006	2007	2008	2009
Шаруашылықтардың барлық санаттары					
Все категории хозяйств					
Қазақстан Республикасы	422,0	453,1	349,7	453,8	646,8
Ақмола	6,9	8,3	5,4	12,7	21,4
Ақтөбе	2,6	7,3	10,6	19,7	13,3
Алматы	29,2	40,2	40,7	37,8	46,0
Батыс Қазақстан	6,6	17,6	14,2	23,3	15,8
Жамбыл	3,6	4,4	3,9	5,2	4,1
Қарағанды	0,3	0,0	0,0	0,0	0,4
Қостанай	8,6	9,8	3,4	4,6	7,7
Қызылорда	0,5	0,6	0,5	0,3	0,3
Оңтүстік Қазақстан	10,2	8,9	5,9	6,7	10,6
Павлодар	97,4	93,8	78,1	116,8	187,0
Солтүстік Қазақстан	11,9	22,0	4,7	12,1	38,5
Шығыс Қазақстан	244,2	240,2	182,3	214,6	301,7
Ауыл шаруашылығы кәсіпорындары					
Сельхозпредприятия					
Қазақстан Республикасы	121,6	149,4	100,8	149,1	195,2
Ақмола	6,1	7,1	4,9	10,6	19,3
Ақтөбе	1,5	4,4	4,4	8,5	6,8
Алматы	5,9	6,8	5,1	3,6	3,8
Батыс Қазақстан	2,5	4,3	2,9	8,1	7,5
Жамбыл	0,3	0,4	0,2	0,1	0,2
Қарағанды	0,2	-	-	-	0,4
Қостанай	8,5	9,1	3,2	3,4	3,3
Қызылорда	0,0	-	-	-	-
Оңтүстік Қазақстан	0,7	0,8	0,8	1,5	1,4
Павлодар	19,6	22,3	17,0	33,4	30,9
Солтүстік Қазақстан	11,7	21,7	4,7	11,5	37,8
Шығыс Қазақстан	64,6	72,5	57,6	68,4	83,8
Шаруа (фермер) қожалықтары					
Крестьянские (фермерские) хозяйства					
Қазақстан Республикасы	275,0	287,0	240,5	300,6	448,1
Ақмола	0,8	1,2	0,5	2,1	2,1
Ақтөбе	1,1	2,9	6,2	11,2	6,5
Алматы	21,8	32,3	35,0	33,4	41,6
Батыс Қазақстан	4,1	13,3	11,3	15,2	8,3
Жамбыл	2,6	3,4	3,1	3,8	3,7
Қарағанды	0,1	-	0,0	0,0	-
Қостанай	0,1	0,7	0,2	1,2	4,4
Қызылорда	0,0	0,1	0,0	0,0	0,0
Оңтүстік Қазақстан	7,3	6,9	4,1	4,4	8,5
Павлодар	77,7	71,4	61,1	83,3	156,1
Солтүстік Қазақстан	0,2	0,3	-	0,6	0,7
Шығыс Қазақстан	159,2	154,5	119,0	145,4	216,2
Жұртшылық шаруашылығы					
Хозяйства населения					
Қазақстан Республикасы	25,4	16,7	8,4	4,1	3,5

Жалғасы

Продолжение

	2005	2006	2007	2008	2009
Алматы	1,5	1,1	0,6	0,8	0,6
Жамбыл	0,7	0,6	0,6	1,3	0,2
Қарағанды	0,0	0,0	-	0,0	0,0
Қостанай	0,0	0,0	-	0,0	0,0
Қызылорда	0,5	0,5	0,5	0,3	0,3
Оңтүстік Қазақстан	2,2	1,2	1,0	0,8	0,7
Павлодар	0,1	0,1	-	0,1	-
Шығыс Қазақстан	20,4	13,2	5,7	0,8	1,7

3.41 Темекінің жиналған алқабы Убранная площадь табака

мың га

тыс. га

	2005	2006	2007	2008	2009
Шаруашылықтардың барлық санаттары					
Все категории хозяйств					
Қазақстан Республикасы	7,5	6,8	4,9	4,2	4,0
Алматы	6,2	4,9	3,1	3,2	3,2
Жамбыл	0,2	0,2	0,3	0,1	0,1
Оңтүстік Қазақстан	1,1	1,7	1,5	0,9	0,7
Шығыс Қазақстан	-	0,0	-	-	-
Ауыл шаруашылығы кәсіпорындары					
Сельхозпредприятия					
Қазақстан Республикасы	0,0	0,3	0,1	0,0	0,0
Алматы	0,0	0,0	0,0	0,0	0,0
Жамбыл	0,0	0,0	-	-	-
Оңтүстік Қазақстан	0,0	0,3	0,1	0,0	0,0
Шаруа (фермер) қожалықтары					
Крестьянские (фермерские) хозяйства					
Қазақстан Республикасы	7,2	6,2	4,6	4,0	3,9
Алматы	6,1	4,9	3,1	3,2	3,2
Жамбыл	0,2	0,2	0,3	0,1	0,1
Оңтүстік Қазақстан	0,9	1,1	1,2	0,7	0,6
Жұртшылық шаруашылығы					
Хозяйства населения					
Қазақстан Республикасы	0,3	0,3	0,2	0,2	0,1
Алматы	0,1	0,0	0,0	0,0	0,0
Оңтүстік Қазақстан	0,2	0,3	0,2	0,2	0,1
Шығыс Қазақстан	-	0,0	-	-	-

3.42 Қант қызылшасының жиналған алқабы Убранная площадь сахарной свеклы

мың га

тыс. га

	2005	2006	2007	2008	2009
Шаруашылықтардың барлық санаттары					
Все категории хозяйств					
Қазақстан Республикасы	14,7	13,8	12,4	6,2	9,6
Алматы	14,0	13,6	12,4	5,1	5,8
Жамбыл	0,7	0,2	0,0	1,1	1,4
Оңтүстік Қазақстан	-	-	0,0	0,0	2,4

Жалғасы

Продолжение

	2005	2006	2007	2008	2009
Шығыс Қазақстан	-	0,0	-	-	-
Ауыл шаруашылығы кәсіпорындары					
Сельхозпредприятия					
Қазақстан Республикасы	4,0	4,0	3,8	2,3	2,8
Алматы	3,9	4,0	3,8	2,0	2,0
Жамбыл	0,1	0,0	0,0	0,3	0,5
Оңтүстік Қазақстан	-	-	-	-	0,3
Шаруа (фермер) қожалықтары					
Крестьянские (фермерские) хозяйства					
Қазақстан Республикасы	10,2	9,3	7,7	3,3	6,6
Алматы	9,6	9,1	7,7	2,5	3,6
Жамбыл	0,6	0,2	-	0,8	0,9
Оңтүстік Қазақстан	-	-	0,0	0,0	2,1
Жұртшылық шаруашылығы					
Хозяйства населения					
Қазақстан Республикасы	0,5	0,5	0,9	0,6	0,2
Алматы	0,5	0,5	0,9	0,6	0,2
Жамбыл	0,0	0,0	-	-	-
Шығыс Қазақстан	-	0,0	-	-	-

3.43 Шитті мақтаның жиналған алқабы Убранная площадь хлопка - сырца

мың га

тыс. га

	2005	2006	2007	2008	2009
Шаруашылықтардың барлық санаттары					
Все категории хозяйств					
Қазақстан Республикасы	201,1	196,4	199,9	174,6	137,5
Қызылорда	0,1	0,0	0,0	0,0	-
Оңтүстік Қазақстан	201,0	196,4	199,9	174,6	137,5
Ауыл шаруашылығы кәсіпорындары					
Сельхозпредприятия					
Қазақстан Республикасы	14,4	16,5	15,7	10,6	7,0
Қызылорда	0,0	-	-	-	-
Оңтүстік Қазақстан	14,4	16,5	15,7	10,6	7,0
Шаруа (фермер) қожалықтары					
Крестьянские (фермерские) хозяйства					
Қазақстан Республикасы	185,3	179,5	183,9	164,0	130,5
Қызылорда	0,1	0,0	0,0	0,0	-
Оңтүстік Қазақстан	185,2	179,5	183,9	164,0	130,5
Жұртшылық шаруашылығы					
Хозяйства населения					
Қазақстан Республикасы	1,4	0,4	0,3	0,0	0,0
Қызылорда	-	0,0	-	-	-
Оңтүстік Қазақстан	1,4	0,4	0,3	0,0	0,0

3.44 Бақша дақылдарын қоса, көкөністердің жиналған алқабы Убранная площадь овощей, включая бахчевые культуры

мың га

тыс. га

	2005	2006	2007	2008	2009
Шаруашылықтардың барлық санаттары					
Все категории хозяйств					
Қазақстан Республикасы	153,0	144,1	142,0	166,1	161,6
Ақмола	4,8	4,2	3,6	4,0	3,9
Ақтөбе	3,1	3,6	3,5	4,0	4,0
Алматы	26,8	26,2	29,0	29,6	29,6
Атырау	2,9	2,7	2,7	2,7	2,6
Батыс Қазақстан	4,6	3,5	3,8	5,1	4,8
Жамбыл	28,5	25,5	26,3	28,7	26,2
Қарағанды	3,4	3,4	2,3	2,5	2,5
Қостанай	3,0	3,0	2,6	2,9	3,1
Қызылорда	12,1	12,3	12,1	12,4	14,2
Маңғыстау	0,1	0,3	0,4	0,5	0,4
Оңтүстік Қазақстан	42,1	41,9	38,6	55,2	51,1
Павлодар	5,0	4,1	3,7	4,2	4,3
Солтүстік Қазақстан	4,9	4,0	3,9	4,7	4,8
Шығыс Қазақстан	11,2	9,0	9,2	9,1	9,8
Астана қаласы	0,4	0,2	0,1	0,3	0,2
Алматы қаласы	0,1	0,2	0,2	0,2	0,1
Ауыл шаруашылығы кәсіпорындары					
Сельхозпредприятия					
Қазақстан Республикасы	6,0	5,9	8,6	13,8	10,4
Ақмола	0,2	0,2	0,1	0,3	0,2
Ақтөбе	0,0	0,1	0,0	0,3	0,2
Алматы	0,5	1,1	1,7	1,8	1,8
Атырау	0,3	0,2	0,3	0,1	0,1
Батыс Қазақстан	0,0	0,0	0,0	0,1	0,1
Жамбыл	2,1	1,5	1,4	2,0	1,7
Қарағанды	0,1	0,1	0,1	0,3	0,1
Қостанай	0,2	0,1	0,1	0,2	0,3
Қызылорда	0,0	0,0	0,0	0,1	0,0
Маңғыстау	0,0	0,1	0,2	0,2	0,0
Оңтүстік Қазақстан	2,2	2,1	4,4	7,7	5,4
Павлодар	0,1	0,1	0,1	0,1	0,0
Солтүстік Қазақстан	0,1	0,1	0,1	0,1	0,1
Шығыс Қазақстан	0,2	0,2	0,1	0,3	0,2
Астана қаласы	0,0	0,0	0,0	0,2	0,2
Алматы қаласы	0,0	-	-	0,0	0,0
Шаруа (фермер) қожалықтары					
Крестьянские (фермерские) хозяйства					
Қазақстан Республикасы	56,0	60,2	59,3	81,7	78,4
Ақмола	0,2	0,1	0,1	0,3	0,3
Ақтөбе	0,2	0,3	0,3	0,7	0,7
Алматы	10,8	11,1	13,4	14,2	14,7
Атырау	0,7	0,8	0,9	1,2	1,1
Батыс Қазақстан	1,1	1,4	1,5	2,4	1,7
Жамбыл	15,5	16,3	16,9	19,4	16,8
Қарағанды	0,5	0,5	0,5	0,5	1,0

Жалғасы

Продолжение

	2005	2006	2007	2008	2009
Қостанай	0,4	0,4	0,4	0,7	0,7
Қызылорда	1,3	1,1	1,0	2,3	2,4
Маңғыстау	0,1	0,2	0,2	0,3	0,4
Оңтүстік Қазақстан	22,1	24,4	21,1	35,6	33,4
Павлодар	1,6	2,2	1,7	2,2	2,9
Солтүстік Қазақстан	0,1	0,1	0,1	0,2	0,2
Шығыс Қазақстан	1,4	1,3	1,2	1,7	2,1
Алматы қаласы	0,0	0,0	-	-	0,0
Жұртшылық шаруашылығы					
Хозяйства населения					
Қазақстан Республикасы	91,0	78,0	74,1	70,6	72,8
Ақмола	4,4	3,9	3,4	3,4	3,4
Ақтөбе	2,9	3,2	3,2	3,0	3,1
Алматы	15,5	14,0	13,9	13,6	13,1
Атырау	1,9	1,7	1,5	1,4	1,4
Батыс Қазақстан	3,5	2,1	2,3	2,6	3,0
Жамбыл	10,9	7,7	8,0	7,3	7,7
Қарағанды	2,8	2,8	1,7	1,7	1,4
Қостанай	2,4	2,5	2,1	2,0	2,1
Қызылорда	10,8	11,2	11,1	10,0	11,8
Маңғыстау	0,0	0,0	0,0	0,0	0,0
Оңтүстік Қазақстан	17,8	15,4	13,1	11,9	12,3
Павлодар	3,3	1,8	1,9	1,9	1,4
Солтүстік Қазақстан	4,7	3,8	3,7	4,4	4,5
Шығыс Қазақстан	9,6	7,5	7,9	7,1	7,5
Астана қаласы	0,4	0,2	0,1	0,1	0,0
Алматы қаласы	0,1	0,2	0,2	0,2	0,1

3.45 Бақша дақылдарының жиналған алқабы Убранная площадь бахчевых культур

мың га

тыс. га

	2005	2006	2007	2008	2009
Шаруашылықтардың барлық санаттары					
Все категории хозяйств					
Қазақстан Республикасы	43,1	41,5	38,3	54,4	51,7
Ақмола	0,0	0,0	0,0	0,0	0,0
Ақтөбе	0,4	0,4	0,4	0,3	0,2
Алматы	4,0	3,9	4,0	4,2	4,3
Атырау	0,7	0,6	0,5	0,6	0,4
Батыс Қазақстан	1,4	1,0	1,1	1,4	1,3
Жамбыл	8,4	7,3	7,4	8,4	8,2
Қарағанды	0,0	0,0	0,0	0,0	0,0
Қостанай	0,4	0,4	0,5	0,5	0,6
Қызылорда	6,8	6,8	6,7	7,4	8,2
Маңғыстау	0,1	0,1	0,2	0,3	0,2
Оңтүстік Қазақстан	18,0	18,6	15,3	28,7	25,5
Павлодар	1,2	0,9	0,7	1,0	1,0
Шығыс Қазақстан	1,7	1,5	1,5	1,6	1,8

	2005	2006	2007	2008	2009
Ауыл шаруашылығы кәсіпорындары					
Сельхозпредприятия					
Қазақстан Республикасы	1,3	1,5	2,1	5,7	4,1
Ақмола	-	-	-	-	0,0
Ақтөбе	0,0	0,0	0,0	0,0	0,0
Алматы	0,0	0,3	0,2	0,4	0,4
Атырау	0,0	0,0	0,0	0,0	0,0
Батыс Қазақстан	0,0	-	0,0	0,0	0,0
Жамбыл	0,3	0,3	0,2	0,6	0,6
Қостанай	0,0	0,0	0,1	0,1	0,2
Қызылорда	0,0	0,0	0,0	0,1	0,0
Маңғыстау	0,0	0,0	0,1	0,1	0,0
Оңтүстік Қазақстан	1,0	0,9	1,5	4,4	2,9
Павлодар	0,0	0,0	0,0	0,0	0,0
Шығыс Қазақстан	0,0	-	0,0	0,0	0,0
Шаруа (фермер) қожалықтары					
Крестьянские (фермерские) хозяйства					
Қазақстан Республикасы	23,6	26,7	23,4	38,1	36,4
Ақмола	0,0	-	0,0	0,0	0,0
Ақтөбе	0,1	0,1	0,1	0,1	0,1
Алматы	2,1	2,2	2,5	2,6	2,8
Атырау	0,3	0,2	0,2	0,3	0,2
Батыс Қазақстан	0,4	0,6	0,6	0,9	0,5
Жамбыл	5,7	6,3	6,3	7,2	7,1
Қарағанды	0,0	0,0	0,0	0,0	0,0
Қостанай	0,2	0,1	0,2	0,2	0,2
Қызылорда	1,0	0,9	0,7	2,0	1,7
Маңғыстау	0,1	0,1	0,1	0,2	0,2
Оңтүстік Қазақстан	12,7	14,9	11,8	23,0	21,3
Павлодар	0,3	0,6	0,2	0,5	1,0
Шығыс Қазақстан	0,7	0,7	0,7	1,1	1,3
Жұртшылық шаруашылығы					
Хозяйства населения					
Қазақстан Республикасы	18,2	13,3	12,8	10,6	11,2
Ақмола	0,0	0,0	-	0,0	0,0
Ақтөбе	0,3	0,3	0,3	0,2	0,1
Алматы	1,9	1,4	1,3	1,2	1,1
Атырау	0,4	0,4	0,3	0,3	0,2
Батыс Қазақстан	1,0	0,4	0,5	0,5	0,8
Жамбыл	2,4	0,7	0,9	0,6	0,5
Қарағанды	0,0	0,0	0,0	0,0	0,0
Қостанай	0,2	0,3	0,2	0,2	0,2
Қызылорда	5,8	5,9	6,0	5,3	6,5
Маңғыстау	0,0	-	0,0	0,0	0,0
Оңтүстік Қазақстан	4,3	2,8	2,0	1,3	1,3
Павлодар	0,9	0,3	0,5	0,5	0,0
Шығыс Қазақстан	1,0	0,8	0,8	0,5	0,5

3.46 Негізгі ауыл шаруашылығы дақылдарын жалпы жинау Валовой сбор основных сельскохозяйственных культур

мың тонна

тыс. тонн

	2005	2006	2007	2008	2009	
Шаруашылықтардың барлық санаттары						
Все категории хозяйств						
Дәнді дақылдар	13 781,4	16 511,5	20 137,8	15 578,2	20 830,5	Зерновые культуры
олардан:						из них:
бидай	11 198,3	13 460,5	16 466,9	12 538,2	17 052,0	пшеница
одан:						из нее:
күздік	1 020,0	769,3	838,1	320,8	881,6	озимая
жаздық	10 178,3	12 691,2	15 628,8	12 217,4	16 170,4	яровая
дәндік жүгері	432,1	413,6	421,2	420,2	471,2	кукуруза на зерно
күріш	284,6	288,8	294,4	254,7	307,0	рис
арпа	1 527,5	1 952,9	2 441,2	2 058,5	2 518,6	ячмень
одан:						из него:
жаздық	1 508,6	1 938,9	2 411,0	2 050,7	2 488,0	яровой
күздік	18,9	14,0	30,2	7,8	30,6	озимый
күздік және жаздық қара бидай	23,6	30,5	68,5	39,9	75,1	рожь озимая и яровая
сұлы	160,0	183,3	229,6	137,8	204,0	овес
қарақұмық	43,7	58,9	81,4	16,6	61,6	гречиха
тары	27,2	33,4	31,0	27,4	31,3	просо
дәнді-бұршақтылар	31,6	38,8	55,8	48,2	67,0	зернобобовые
Картоп	2 520,8	2 361,6	2 414,8	2 354,4	2 755,6	Картофель
Қытай бұршағы	62,6	76,9	83,3	88,7	94,3	Соевые бобы
Күнбағыс тұқымдары	267,3	268,0	205,8	185,8	367,9	Семена подсолнечника
Қыша тұқымдары	1,7	1,1	1,0	0,6	2,0	Семена горчицы
Шашақты зығыр тұқымдары	1,1	5,4	5,2	10,3	47,6	Семена льна-кудряша
Темекі	15,5	14,0	11,0	9,0	8,4	Табак
Қант қызылшасы	310,8	339,0	309,4	130,2	181,3	Свекла сахарная
Шитті мақта	465,0	435,4	441,7	317,5	270,0	Хлопок-сырец
Бақша дақылдарын қоса, көкөністер	2 852,5	2 756,6	2 858,2	3 149,7	3 309,5	Овощи, включая бахчевые культуры
олардан:						из них:
бақша дақылдары	683,8	697,4	661,8	869,7	852,3	культуры
Жүзім	52,3	48,7	43,1	33,5	55,7	Виноград
Жеміс және жаңғақтар	243,8	179,9	162,0	142,5	178,6	Фрукты и орехи
Ауыл шаруашылығы кәсіпорындары						
Сельхозпредприятия						
Дәнді дақылдар	8 957,3	10 916,0	12 710,5	10 462,9	13 768,1	Зерновые культуры
олардан:						из них:
бидай	7 575,6	9 258,7	10 748,9	8 733,8	11 767,3	пшеница
одан:						из нее:
күздік	377,0	311,8	356,4	157,2	376,5	озимая
жаздық	7 198,6	8 946,9	10 392,5	8 576,6	11 390,8	яровая

	2005	2006	2007	2008	2009	
дәндік жүгері	89,5	66,3	82,7	65,4	57,5	кукуруза на зерно
күріш	214,5	213,8	212,6	199,7	216,9	рис
арпа	883,6	1 135,2	1 367,0	1 265,7	1 413,8	ячмень
одан:						из него:
жаздық	870,5	1 126,3	1 350,6	1 261,4	1 402,7	яровой
күздік	13,1	8,9	16,4	4,3	11,1	озимый
күздік және жаздық қара бидай	13,0	18,1	45,5	29,2	51,3	рожь озимая и яровая
сұлы	102,3	119,6	139,1	91,1	135,8	овес
қарақұмық	16,3	26,5	35,9	6,5	21,4	гречиха
тары	12,9	18,3	19,7	13,2	17,1	просо
дәнді-бұршақтылар	21,7	28,2	42,9	36,6	55,3	зернобобовые
Картоп	70,5	67,6	81,2	94,5	137,6	Картофель
Қытай бұршағы	23,5	23,6	24,7	25,3	21,4	Соевые бобы
Күнбағыс тұқымдары	88,5	85,9	66,6	63,6	100,8	Семена подсолнечника
Қыша тұқымдары	1,2	0,4	0,4	0,2	1,6	Семена горчицы
Шашақты зығыр тұқымдары	1,1	5,3	5,2	10,3	43,1	Семена льна-кудряша
Темекі	0,1	0,6	0,2	0,1	0,0	Табак
Қант қызылшасы	83,6	86,4	77,6	42,9	39,4	Свекла сахарная
Шитті мақта	22,4	22,6	25,0	14,6	10,5	Хлопок-сырец
Бақша дақылдарын қоса, көкөністер	82,2	93,0	127,3	182,0	187,0	Овощи, включая бахчевые культуры
олардан:						из них:
бақша дақылдары	13,0	20,9	20,6	66,7	48,2	бахчевые культуры
Жүзім	22,9	16,0	10,6	3,2	14,9	Виноград
Жемістер және жаңғақтар	1,4	3,1	3,0	2,1	2,8	Фрукты и орехи

**Шаруа (фермер) қожалықтары
Крестьянские (фермерские) хозяйства**

	2005	2006	2007	2008	2009	
Дәнді дақылдар соның ішінде:	4 724,8	5 531,3	7 360,3	5 076,9	7 021,3	Зерновые культуры
бидай	3 580,4	4 178,1	5 697,4	3 802,3	5 279,4	из них: пшеница
одан:						из нее:
күздік	624,2	455,6	481,0	163,4	504,6	озимая
жаздық	2 956,2	3 722,5	5 216,4	3 638,9	4 774,8	яровая
дәндік жүгері	297,7	315,7	299,7	321,3	383,1	кукуруза на зерно
күріш	69,7	74,8	81,6	55,0	89,9	рис
арпа	636,1	812,7	1 070,3	792,1	1 102,3	ячмень
одан:						из него:
жаздық	630,6	807,7	1 056,5	788,6	1 082,8	яровой
күздік	5,5	5,0	13,8	3,5	19,5	озимый
күздік және жаздық қара бидай	10,5	12,3	23,0	10,5	23,8	рожь озимая и яровая
сұлы	57,5	63,7	90,1	46,6	68,1	овес
қарақұмық	27,0	32,2	45,5	10,1	40,2	гречиха
тары	12,4	12,7	9,4	13,1	12,7	просо
дәнді-бұршақтылар	8,7	9,6	11,8	10,7	10,8	зернобобовые

	2005	2006	2007	2008	2009	
Картоп	388,0	433,2	475,2	501,9	585,6	Картофель
Қытай бұршағы	38,5	53,1	58,4	62,9	70,6	Соевые бобы
Күнбағыс тұқымдары	161,2	170,9	132,7	117,4	263,0	Семена подсолнечника
Қыша тұқымдары	0,5	0,6	0,6	0,4	0,4	Семена горчицы
Шашақты зығыр тұқымдары	0,0	0,1	-	0,0	4,5	Семена льна- кудряша
Темекі	14,7	12,6	10,1	8,3	8,2	Табак
Қант қызылшасы	214,2	238,7	208,5	69,5	133,3	Свекла сахарная
Шитті мақта	440,2	411,4	416,0	302,8	259,4	Хлопок-сырец
Бақша дақылдарын қоса, көкөністер	1 080,8	1 151,1	1 226,0	1 569,2	1 586,1	Овощи, включая бахчевые культуры
олардан: бақша дақылдары	404,0	473,6	434,1	639,6	615,0	из них: бахчевые культуры
Жүзім	16,5	21,7	20,4	19,5	29,5	Виноград
Жеміс және жидектер	38,6	43,1	48,9	40,7	59,9	Фрукты и орехи
Жұртшылық шаруашылығы						
Хозяйства населения						
Дәнді дақылдар	99,3	64,2	67,0	38,4	41,1	Зерновые культуры
олардан:						из них:
бидай	42,3	23,7	20,6	2,1	5,3	пшеница
одан:						из нее:
күздік	18,8	1,9	0,8	0,2	0,5	озимая
жаздық	23,5	21,8	19,8	1,9	4,8	яровая
дәндік жүгері	45,0	31,6	38,8	33,5	30,6	кукуруза на зерно
күріш	0,4	0,2	0,2	-	0,2	рис
арпа	7,8	5,0	3,9	0,7	2,5	ячмень
одан:						из него:
жаздық	7,5	4,9	3,9	0,7	2,5	яровой
күздік	0,3	0,1	-	-	-	озимый
сұлы	0,3	0,0	0,4	0,1	0,1	овес
қарақұмық	0,4	0,2	0,0	-	0,0	гречиха
тары	1,9	2,5	1,9	1,1	1,5	просо
дәнді-бұршақтылар	1,2	1,0	1,1	1,0	0,9	зернобобовые
Картоп	2 062,3	1 860,8	1 858,4	1 758,0	2 032,4	Картофель
Қытай бұршағы	0,7	0,2	0,2	0,5	0,2	Соевые бобы
Күнбағыс тұқымдары	17,6	11,2	6,5	4,8	4,1	Семена подсолнечника
Қыша тұқымдары	-	-	-	-	-	Семена горчицы
Шашақты зығыр тұқымдары	-	-	-	-	-	Семена льна- кудряша
Темекі	0,7	0,8	0,7	0,6	0,2	Табак
Қант қызылшасы	13,0	13,9	23,3	17,8	8,6	Свекла сахарная
Шитті мақта	2,4	1,4	0,7	0,1	0,1	Хлопок-сырец
Бақша дақылдарын қоса, көкөністер	1 689,5	1 512,5	1 504,9	1 398,5	1 536,4	Овощи, включая бахчевые культуры
олардан: бақша дақылдары	266,8	202,9	207,1	163,4	189,1	из них: бахчевые культуры

	2005	2006	2007	2008	2009	
Жүзім	12,9	11,0	12,1	10,8	11,3	Виноград
Жемістер және жаңғақтар	203,8	133,7	110,1	99,7	115,9	Фрукты и орехи

3.47 Денді және денді-бұршақты дақылдарды жалпы жинау Валовой сбор зерновых и зернобобовых культур

мың тонна

тыс. тонн

	2005	2006	2007	2008	2009
Шаруашылықтардың барлық санаттары					
Все категории хозяйств					
Қазақстан Республикасы	13 781,4	16 511,5	20 137,8	15 578,2	20 830,5
Ақмола	2 966,8	3 475,9	4 456,1	3 011,6	5 067,8
Ақтөбе	220,7	129,3	459,2	553,6	394,7
Алматы	979,8	967,3	1 059,5	659,7	1 190,2
Атырау	0,1	0,1	0,1	0,3	0,0
Батыс Қазақстан	149,6	271,0	422,9	714,4	146,4
Жамбыл	655,1	431,1	425,9	152,5	553,3
Қарағанды	269,8	401,7	554,1	350,0	553,1
Қостанай	3 537,2	4 733,0	5 899,3	4 790,2	4 913,0
Қызылорда	259,2	256,2	263,3	218,3	270,5
Оңтүстік Қазақстан	400,6	361,0	342,4	195,3	408,0
Павлодар	286,6	354,7	514,7	185,6	826,7
Солтүстік Қазақстан	3 493,4	4 613,0	5 027,9	4 550,2	5 620,8
Шығыс Қазақстан	561,4	516,4	711,5	196,0	885,3
Астана қаласы	0,6	0,6	0,6	0,4	0,4
Алматы қаласы	0,5	0,2	0,3	0,1	0,3
Ауыл шаруашылығы кәсіпорындары					
Сельхозпредприятия					
Қазақстан Республикасы	8 957,3	10 916,0	12 710,5	10 462,9	13 768,1
Ақмола	2 393,6	2 727,8	3 399,2	2 362,5	4 109,1
Ақтөбе	149,3	81,5	278,5	332,6	243,3
Алматы	292,1	248,7	290,7	182,8	301,7
Атырау	0,1	0,1	0,1	0,3	0,0
Батыс Қазақстан	66,3	92,2	119,7	200,9	47,2
Жамбыл	214,0	144,4	122,5	36,2	129,5
Қарағанды	136,2	199,0	266,8	191,0	284,4
Қостанай	2 443,2	3 284,4	3 882,2	3 251,3	3 300,0
Қызылорда	189,1	183,5	182,7	163,5	184,7
Оңтүстік Қазақстан	144,7	143,4	185,4	88,3	179,8
Павлодар	123,8	164,0	239,4	87,8	327,4
Солтүстік Қазақстан	2 572,1	3 405,2	3 452,2	3 460,5	4 271,2
Шығыс Қазақстан	232,3	241,7	290,2	104,7	389,2
Астана қаласы	-	-	0,6	0,4	0,4
Алматы қаласы	0,5	0,1	0,3	0,1	0,2
Шаруа (фермер) қожалықтары					
Крестьянские (фермерские) хозяйства					
Қазақстан Республикасы	4 724,8	5 531,3	7 360,3	5 076,9	7 021,3
Ақмола	572,7	747,4	1 056,9	649,1	958,7
Ақтөбе	70,8	47,6	180,3	221,0	151,4

Жалғасы

Продолжение

	2005	2006	2007	2008	2009
Алматы	665,8	711,2	757,2	466,2	880,5
Батыс Қазақстан	83,3	178,8	303,2	513,5	99,2
Жамбыл	431,1	278,1	289,4	106,0	411,3
Қарағанды	133,6	202,7	287,3	159,0	268,7
Қостанай	1 094,0	1 448,6	2 017,1	1 538,9	1 613,0
Қызылорда	66,3	69,0	77,1	52,4	83,5
Оңтүстік Қазақстан	216,9	195,8	142,4	94,5	216,3
Павлодар	162,4	190,5	275,3	97,8	499,3
Солтүстік Қазақстан	920,8	1 206,2	1 575,6	1 089,6	1 349,2
Шығыс Қазақстан	306,5	254,7	398,5	88,9	490,1
Астана қаласы	0,6	0,6	-	-	-
Алматы қаласы	0,0	0,1	0,0	0,0	0,1
Жұртшылық шаруашылығы					
Хозяйства населения					
Қазақстан Республикасы	99,3	64,2	67,0	38,4	41,1
Ақмола	0,5	0,7	-	-	-
Ақтөбе	0,6	0,2	0,4	0,0	0,0
Алматы	21,9	7,4	11,6	10,7	8,0
Жамбыл	10,0	8,6	14,0	10,3	12,5
Қарағанды	0,0	0,0	-	-	0,0
Қостанай	0,0	0,0	-	0,0	0,0
Қызылорда	3,8	3,7	3,5	2,4	2,3
Оңтүстік Қазақстан	39,0	21,8	14,6	12,5	11,9
Павлодар	0,4	0,2	-	0,0	-
Солтүстік Қазақстан	0,5	1,6	0,1	0,1	0,4
Шығыс Қазақстан	22,6	20,0	22,8	2,4	6,0
Алматы қаласы	0,0	-	-	-	-

3.48 Бидайды жалпы жинау Валовой сбор пшеницы

мың тонна

тыс. тонн

	2005	2006	2007	2008	2009
Шаруашылықтардың барлық санаттары					
Все категории хозяйств					
Қазақстан Республикасы	11198,3	13 460,5	16 466,9	12 538,2	17 052,0
Ақмола	2 622,0	3 060,1	3 942,0	2 620,4	4 413,8
Ақтөбе	178,7	108,2	365,4	419,5	328,1
Алматы	446,4	407,5	407,6	143,1	425,1
Атырау	0,0	0,0	-	-	-
Батыс Қазақстан	107,0	164,7	261,1	437,1	126,3
Жамбыл	416,2	233,4	227,3	63,3	248,1
Қарағанды	243,5	350,0	474,2	309,7	476,9
Қостанай	3 256,6	4 320,3	5 442,7	4 415,6	4 626,5
Қызылорда	16,7	14,6	11,1	6,4	9,3
Оңтүстік Қазақстан	288,2	259,2	260,1	124,7	290,7
Павлодар	210,7	255,0	353,6	144,2	643,4
Солтүстік Қазақстан	3 012,9	3 943,9	4 259,9	3 721,8	4 836,4
Шығыс Қазақстан	398,4	343,0	461,2	131,9	626,8

	2005	2006	2007	2008	2009
Астана қаласы	0,6	0,6	0,7	0,5	0,4
Алматы қаласы	0,4	-	-	-	0,2
Ауыл шаруашылығы кәсіпорындары					
Сельхозпредприятия					
Қазақстан Республикасы	7 575,6	9 258,7	10 748,9	8 733,8	11 767,3
Ақмола	2 126,8	2 419,9	3 019,3	2 056,0	3 603,8
Ақтөбе	120,4	70,4	222,7	255,7	206,5
Алматы	140,3	116,3	110,9	52,3	133,1
Атырау	0,0	0,0	-	-	-
Батыс Қазақстан	47,6	59,6	79,6	132,7	41,8
Жамбыл	135,0	84,5	69,4	21,2	76,1
Қарағанды	123,2	175,7	235,2	172,4	254,3
Қостанай	2 245,8	3 005,0	3 556,5	2 990,1	3 091,0
Қызылорда	7,6	6,4	4,5	3,4	5,9
Оңтүстік Қазақстан	127,7	128,1	170,2	79,0	162,6
Павлодар	92,5	114,6	161,7	70,5	250,2
Солтүстік Қазақстан	2 250,6	2 922,1	2 943,0	2 828,0	3 679,9
Шығыс Қазақстан	157,7	156,1	175,2	72,0	261,5
Астана қаласы	-	-	0,7	0,5	0,4
Алматы қаласы	0,4	-	-	-	0,2
Шаруа (фермер) қожалықтары					
Крестьянские (фермерские) хозяйства					
Қазақстан Республикасы	3 580,4	4 178,1	5 697,4	3 802,3	5 279,4
Ақмола	494,7	639,7	922,7	564,4	810,0
Ақтөбе	57,7	37,6	142,3	163,8	121,6
Алматы	301,5	291,0	295,9	90,7	292,0
Батыс Қазақстан	59,4	105,1	181,5	304,4	84,5
Жамбыл	281,2	148,9	157,9	42,1	172,0
Қарағанды	120,3	174,3	239,0	137,3	222,6
Қостанай	1 010,8	1 315,3	1 886,2	1 425,5	1 535,5
Қызылорда	8,6	7,7	6,6	3,0	3,4
Оңтүстік Қазақстан	143,6	126,5	89,6	45,5	127,6
Павлодар	117,9	140,3	191,9	73,7	393,2
Солтүстік Қазақстан	761,9	1 020,3	1 316,8	893,7	1 156,4
Шығыс Қазақстан	222,2	170,8	267,0	58,2	360,6
Астана қаласы	0,6	0,6	-	-	-
Жұртшылық шаруашылығы					
Хозяйства населения					
Қазақстан Республикасы	42,3	23,7	20,6	2,1	5,3
Ақмола	0,5	0,5	-	-	-
Ақтөбе	0,6	0,2	0,4	0,0	0,0
Алматы	4,6	0,2	0,8	0,1	-
Қызылорда	0,5	0,5	0,0	0,0	0,0
Оңтүстік Қазақстан	16,9	4,6	0,3	0,2	0,5
Павлодар	0,3	0,1	-	0,0	-
Солтүстік Қазақстан	0,4	1,5	0,1	0,1	0,1
Шығыс Қазақстан	18,5	16,1	19,0	1,7	4,7

3.49 Дәндік жүгеріні жалпы жинау Валовой сбор кукурузы на зерно

мың тонна	тыс. тонн				
	2005	2006	2007	2008	2009
Қазақстан Республикасы	432,1	413,6	421,2	420,2	471,2
Ақмола	-	-	-	-	0,0
Алматы	269,7	277,5	298,6	312,1	318,9
Батыс Қазақстан	0,8	-	-	1,0	-
Жамбыл	82,4	69,9	65,2	45,2	66,6
Қарағанды	-	0,0	-	0,0	0,0
Қызылорда	2,2	2,3	2,7	2,0	2,2
Оңтүстік Қазақстан	75,7	63,8	52,0	57,3	83,1
Солтүстік Қазақстан	0,8	-	2,6	2,6	0,3
Шығыс Қазақстан	0,5	0,1	0,1	0,0	0,1
Алматы қаласы	-	0,0	-	-	-

3.50 Күрішті жалпы жинау Валовой сбор риса

мың тонна	тыс. тонн				
	2005	2006	2007	2008	2009
Қазақстан Республикасы	284,6	288,8	294,4	254,7	307,0
Алматы	37,1	41,7	41,1	46,0	43,6
Қызылорда	239,2	237,8	248,0	208,7	257,3
Оңтүстік Қазақстан	8,3	9,3	5,3	0,0	6,1

3.51 Арпаны жалпы жинау Валовой сбор ячменя

мың тонна	тыс. тонн				
	2005	2006	2007	2008	2009
Қазақстан Республикасы	1 527,5	1 952,9	2 441,2	2 058,5	2 518,6
Ақмола	315,4	389,1	464,0	363,3	610,2
Ақтөбе	40,9	20,4	90,0	128,3	62,5
Алматы	217,4	234,3	305,8	154,2	392,6
Атырау	0,1	0,1	0,1	0,4	0,0
Батыс Қазақстан	34,6	87,6	146,2	246,6	12,8
Жамбыл	155,7	127,2	132,7	43,4	237,8
Қарағанды	24,5	44,9	72,1	37,7	71,6
Қостанай	197,5	297,4	335,2	289,2	210,3
Қызылорда	0,1	0,2	0,2	0,2	0,5
Оңтүстік Қазақстан	23,5	24,5	20,4	9,3	22,1
Павлодар	30,1	45,4	88,3	24,3	96,1
Солтүстік Қазақстан	397,9	592,2	658,5	729,3	652,2
Шығыс Қазақстан	89,8	89,5	127,4	32,2	149,8
Алматы қаласы	0,0	0,1	0,3	0,1	0,1

3.52 Қара бидайды жалпы жинау Валовой сбор ржи

мың тонна

тыс. тонн

	2005	2006	2007	2008	2009
Қазақстан Республикасы	23,6	30,5	68,5	39,9	75,1
Ақмола	0,3	1,1	8,5	2,4	2,3
Ақтөбе	0,2	0,2	1,3	2,3	1,2
Алматы	1,5	0,8	0,7	0,3	2,4
Атырау	0,0	0,0	-	-	-
Батыс Қазақстан	2,9	3,0	6,2	7,1	4,8
Қарағанды	-	0,2	0,1	-	-
Қостанай	0,8	4,0	4,7	6,8	3,4
Оңтүстік Қазақстан	0,1	0,1	0,2	0,0	0,0
Павлодар	3,2	5,9	9,2	3,4	13,9
Солтүстік Қазақстан	0,3	1,4	2,5	10,7	14,7
Шығыс Қазақстан	14,3	13,8	35,1	6,9	32,4

3.53 Сұлыны жалпы жинау Валовой сбор овса

мың тонна

тыс. тонн

	2005	2006	2007	2008	2009
Қазақстан Республикасы	160,0	183,3	229,6	137,8	204,0
Ақмола	24,8	24,1	38,9	21,6	33,9
Ақтөбе	0,6	0,4	1,3	1,4	1,0
Алматы	4,0	2,9	3,6	2,4	5,6
Батыс Қазақстан	0,7	1,0	1,1	1,8	0,1
Жамбыл	-	0,0	0,0	-	0,3
Қарағанды	1,8	6,1	7,6	2,0	4,2
Қостанай	54,3	70,4	70,7	55,1	52,6
Оңтүстік Қазақстан	-	-	0,0	-	-
Павлодар	13,0	19,2	29,9	6,1	28,3
Солтүстік Қазақстан	41,8	40,0	49,5	39,3	49,1
Шығыс Қазақстан	19,0	19,1	27,0	8,1	28,9
Алматы қаласы	-	0,1	-	-	-

3.54 Қарақұмықты жалпы жинау Валовой сбор гречихи

мың тонна

тыс. тонн

	2005	2006	2007	2008	2009
Қазақстан Республикасы	43,7	58,9	81,4	16,6	61,6
Ақмола	0,6	0,2	0,4	0,1	0,2
Ақтөбе	0,0	0,0	0,0	-	-
Алматы	2,9	1,8	1,4	1,1	1,5
Батыс Қазақстан	0,1	0,0	0,1	0,0	-
Қарағанды	0,0	0,0	0,0	-	0,0
Қостанай	1,5	3,9	9,7	0,7	0,9
Павлодар	14,0	18,3	26,1	5,6	26,9
Солтүстік Қазақстан	2,1	1,9	1,5	0,8	1,4
Шығыс Қазақстан	22,5	32,8	42,2	8,3	30,7

3.55 Тарыны жалпы жинау Валовой сбор проса

мың тонна	тыс. тонн				
	2005	2006	2007	2008	2009
Қазақстан Республикасы	27,2	33,4	31,0	27,4	31,3
Ақмола	0,3	0,0	0,1	0,1	1,4
Ақтөбе	0,2	0,1	1,3	1,5	0,4
Алматы	0,7	0,6	0,7	0,5	0,7
Атырау	-	0,0	0,0	0,0	-
Батыс Қазақстан	3,0	12,4	5,8	13,1	1,3
Жамбыл	0,5	0,3	0,2	0,3	0,4
Қостанай	5,2	6,6	10,5	8,2	5,8
Қызылорда	1,1	1,3	1,3	1,0	1,2
Оңтүстік Қазақстан	1,0	0,6	0,5	0,7	1,1
Павлодар	13,5	9,6	7,6	1,5	16,9
Шығыс Қазақстан	1,7	1,9	3,0	0,5	2,1

3.56 Дәнді-бұршақтыларды жалпы жинау Валовой сбор зернобобовых

мың тонна	тыс. тонн				
	2005	2006	2007	2008	2009
Қазақстан Республикасы	31,6	38,8	55,8	48,2	67,0
Ақмола	1,2	1,2	2,2	3,7	5,3
Алматы	0,1	0,1	0,1	0,0	0,0
Батыс Қазақстан	0,8	2,2	2,4	7,7	1,2
Жамбыл	0,1	0,3	0,4	0,3	0,1
Қарағанды	0,0	0,0	0,0	0,5	0,1
Қостанай	7,7	11,2	20,2	11,9	10,8
Оңтүстік Қазақстан	3,9	3,4	3,7	3,2	5,1
Павлодар	0,1	0,4	0,0	0,2	0,1
Солтүстік Қазақстан	4,7	5,4	12,9	13,2	31,1
Шығыс Қазақстан	13,0	14,6	13,9	7,5	13,2
Алматы қаласы	0,0	-	-	-	-

3.57 Картопты жалпы жинау Валовой сбор картофеля

мың тонна	тыс. тонн				
	2005	2006	2007	2008	2009
Шаруашылықтардың барлық санаттары					
Все категории хозяйств					
Қазақстан Республикасы	2 520,8	2 361,6	2 414,8	2 354,4	2 755,6
Ақмола	209,9	185,9	185,7	139,8	236,5
Ақтөбе	70,3	71,0	72,4	75,3	94,9
Алматы	535,4	546,0	551,9	555,2	572,1
Атырау	10,8	10,8	11,2	11,7	11,3
Батыс Қазақстан	33,6	34,5	36,0	48,1	55,0
Жамбыл	107,0	94,1	103,4	104,8	108,8
Қарағанды	182,1	178,4	175,1	190,3	215,9
Қостанай	146,4	162,3	167,1	140,3	155,0
Қызылорда	83,2	89,0	91,6	81,1	99,2

	2005	2006	2007	2008	2009
Маңғыстау	0,0	0,0	0,0	0,0	-
Оңтүстік Қазақстан	148,9	122,7	150,8	154,6	155,4
Павлодар	207,6	167,2	186,6	182,4	231,0
Солтүстік Қазақстан	402,3	371,1	363,4	406,5	454,0
Шығыс Қазақстан	367,4	312,8	307,9	251,4	352,0
Астана қаласы	14,6	14,3	10,6	11,8	13,4
Алматы қаласы	1,3	1,5	1,1	1,1	1,1
Ауыл шаруашылығы кәсіпорындары					
Сельхозпредприятия					
Қазақстан Республикасы	70,5	67,6	81,2	94,5	137,6
Ақмола	3,9	2,1	2,0	4,7	21,7
Ақтөбе	1,4	1,0	0,6	2,0	3,1
Алматы	5,0	5,8	8,8	7,8	10,7
Атырау	0,1	0,1	0,0	0,1	0,0
Батыс Қазақстан	0,2	0,2	0,2	0,3	0,4
Жамбыл	1,1	1,9	2,0	1,6	2,4
Қарағанды	30,0	27,3	31,1	41,1	40,1
Қостанай	4,8	4,8	6,9	8,1	8,6
Қызылорда	0,2	0,2	0,2	0,4	0,2
Оңтүстік Қазақстан	1,0	1,1	2,5	2,5	3,4
Павлодар	4,4	6,9	11,4	10,5	16,3
Солтүстік Қазақстан	6,5	5,0	7,0	6,1	14,2
Шығыс Қазақстан	6,8	6,6	5,6	5,5	13,8
Астана қаласы	5,1	4,6	2,9	3,8	2,7
Алматы қаласы	0,0	-	-	0,0	-
Шаруа (фермер) қожалықтары					
Крестьянские (фермерские) хозяйства					
Қазақстан Республикасы	388,0	433,2	475,2	501,9	585,6
Ақмола	1,1	0,8	2,0	2,9	11,4
Ақтөбе	4,8	3,6	3,5	6,7	8,0
Алматы	193,7	246,5	223,8	212,6	203,8
Атырау	1,5	2,1	1,8	2,5	2,8
Батыс Қазақстан	4,2	6,2	11,6	17,2	17,8
Жамбыл	30,7	23,5	35,7	33,4	32,8
Қарағанды	30,8	29,4	36,6	43,2	67,9
Қостанай	11,8	13,0	11,5	12,8	21,1
Қызылорда	1,2	1,6	1,8	5,5	4,0
Оңтүстік Қазақстан	52,3	40,8	67,0	69,5	77,9
Павлодар	34,8	40,8	53,2	72,6	81,2
Солтүстік Қазақстан	4,8	3,1	4,3	5,7	13,8
Шығыс Қазақстан	16,2	21,7	22,2	17,1	42,8
Астана қаласы	-	-	0,2	0,2	0,3
Алматы қаласы	0,1	0,1	0,0	0,0	0,0
Жұртшылық шаруашылығы					
Хозяйства населения					
Қазақстан Республикасы	2 062,3	1 860,8	1 858,4	1 758,0	2 032,4
Ақмола	204,9	183,0	181,7	132,2	203,4
Ақтөбе	64,1	66,4	68,3	66,6	83,8
Алматы	336,7	293,7	319,3	334,8	357,6
Атырау	9,2	8,6	9,4	9,1	8,5
Батыс Қазақстан	29,2	28,1	24,2	30,6	36,8

Жалғасы

Продолжение

	2005	2006	2007	2008	2009
Жамбыл	75,2	68,7	65,7	69,8	73,6
Қарағанды	121,3	121,7	107,4	106,0	107,9
Қостанай	129,8	144,5	148,7	119,4	125,3
Қызылорда	81,8	87,2	89,6	75,2	95,0
Маңғыстау	0,0	-	0,0	-	-
Оңтүстік Қазақстан	95,6	80,8	81,3	82,6	74,1
Павлодар	168,4	119,5	122,0	99,3	133,5
Солтүстік Қазақстан	391,0	363,0	352,1	394,7	426,0
Шығыс Қазақстан	344,4	284,5	280,1	228,8	295,4
Астана қаласы	9,5	9,7	7,5	7,8	10,4
Алматы қаласы	1,2	1,4	1,1	1,1	1,1

3.58 Күнбағысты жалпы жинау Валовой сбор подсолнечника

мың тонна

тыс. тонн

	2005	2006	2007	2008	2009
Шаруашылықтардың барлық санаттары					
Все категории хозяйств					
Қазақстан Республикасы	267,3	268,0	205,8	185,8	367,9
Ақмола	2,4	2,5	1,8	4,5	6,5
Ақтөбе	0,4	1,3	3,1	6,7	5,9
Алматы	25,8	35,2	33,2	30,9	38,1
Батыс Қазақстан	2,8	5,7	5,7	16,2	3,4
Жамбыл	5,3	5,3	4,8	5,4	5,1
Қарағанды	0,0	0,0	0,0	0,0	0,2
Қостанай	4,1	1,8	2,4	2,5	4,4
Қызылорда	0,7	0,8	0,7	0,5	0,5
Оңтүстік Қазақстан	17,5	15,9	9,2	9,6	16,5
Павлодар	29,1	31,8	27,3	17,3	82,5
Солтүстік Қазақстан	9,8	8,8	2,9	6,8	14,4
Шығыс Қазақстан	169,4	158,9	114,7	85,4	190,6
Ауыл шаруашылығы кәсіпорындары					
Сельхозпредприятия					
Қазақстан Республикасы	88,5	85,9	66,6	63,6	100,8
Ақмола	1,7	2,2	1,7	3,9	6,0
Ақтөбе	0,3	0,7	1,3	2,4	2,2
Алматы	3,2	3,0	2,3	1,5	2,5
Батыс Қазақстан	1,1	1,0	0,8	4,1	1,9
Жамбыл	0,2	0,2	0,1	0,1	0,1
Қарағанды	0,0	-	-	-	0,2
Қостанай	4,1	1,4	2,3	1,9	1,2
Қызылорда	0,0	-	-	-	-
Оңтүстік Қазақстан	0,6	0,9	0,7	1,0	1,1
Павлодар	7,4	8,0	6,6	4,6	12,2
Солтүстік Қазақстан	9,8	8,7	2,9	6,5	14,1
Шығыс Қазақстан	60,1	59,8	47,9	37,6	59,4
Шаруа (фермер) қожалықтары					
Крестьянские (фермерские) хозяйства					
Қазақстан Республикасы	161,2	170,9	132,7	117,4	263,0
Ақмола	0,7	0,3	0,1	0,6	0,5

	2005	2006	2007	2008	2009
Ақтөбе	0,1	0,6	1,8	4,3	3,7
Алматы	20,8	30,9	30,3	28,4	34,8
Батыс Қазақстан	1,7	4,7	4,9	12,1	1,5
Жамбыл	4,0	4,2	4,0	3,8	4,7
Қарағанды	0,0	-	0,0	0,0	-
Қостанай	0,0	0,4	0,1	0,6	3,2
Қызылорда	0,0	0,1	0,0	0,0	0,0
Оңтүстік Қазақстан	12,8	12,8	6,9	7,3	14,2
Павлодар	21,7	23,8	20,7	12,7	70,3
Солтүстік Қазақстан	0,0	0,1	-	0,3	0,3
Шығыс Қазақстан	99,4	93,0	63,9	47,3	129,8
Жұртшылық шаруашылығы					
Хозяйства населения					
Қазақстан Республикасы	17,6	11,2	6,5	4,8	4,1
Алматы	1,8	1,3	0,6	1,0	0,7
Жамбыл	1,1	0,9	0,7	1,5	0,3
Қарағанды	0,0	0,0	-	0,0	0,0
Қостанай	0,0	0,0	-	0,0	0,0
Қызылорда	0,7	0,7	0,7	0,5	0,5
Оңтүстік Қазақстан	4,1	2,2	1,6	1,3	1,2
Павлодар	0,0	0,0	-	0,0	-
Шығыс Қазақстан	9,9	6,1	2,9	0,5	1,4

3.59 Темекіні жалпы жинау Валовой сбор табака

мың тонна

тыс. тонн

	2005	2006	2007	2008	2009
Шаруашылықтардың барлық санаттары					
Все категории хозяйств					
Қазақстан Республикасы	15,5	14,0	11,0	9,0	8,4
Алматы	12,6	10,0	6,5	6,6	6,5
Жамбыл	0,2	0,3	0,6	0,1	0,1
Оңтүстік Қазақстан	2,7	3,7	3,9	2,3	1,8
Шығыс Қазақстан	-	0,0	-	-	-
Ауыл шаруашылығы кәсіпорындары					
Сельхозпредприятия					
Қазақстан Республикасы	0,1	0,6	0,2	0,1	0,0
Алматы	0,1	0,0	0,0	0,0	0,0
Жамбыл	0,0	0,0	-	-	-
Оңтүстік Қазақстан	0,0	0,6	0,2	0,1	0,0
Шаруа (фермер) қожалықтары					
Крестьянские (фермерские) хозяйства					
Қазақстан Республикасы	14,7	12,6	10,1	8,3	8,2
Алматы	12,3	9,9	6,4	6,5	6,5
Жамбыл	0,2	0,3	0,6	0,1	0,1
Оңтүстік Қазақстан	2,2	2,4	3,1	1,7	1,6
Жұртшылық шаруашылығы					
Хозяйства населения					
Қазақстан Республикасы	0,7	0,8	0,7	0,6	0,2
Алматы	0,2	0,1	0,1	0,1	0,0

Жалғасы

Продолжение

	2005	2006	2007	2008	2009
Оңтүстік Қазақстан	0,5	0,7	0,6	0,5	0,2
Шығыс Қазақстан	-	0,0	-	-	-

3.60 Қант қызылшасын жалпы жинау Валовой сбор сахарной свеклы

мың тонна

тыс. тонн

	2005	2006	2007	2008	2009
Шаруашылықтардың барлық санаттары					
Все категории хозяйств					
Қазақстан Республикасы	310,8	339,0	309,4	130,2	181,3
Алматы	297,1	335,3	309,0	121,2	121,2
Жамбыл	13,7	3,7	0,2	9,0	17,4
Оңтүстік Қазақстан	-	-	0,2	0,0	42,7
Шығыс Қазақстан	-	0,0	-	-	-
Ауыл шаруашылығы кәсіпорындары					
Сельхозпредприятия					
Қазақстан Республикасы	83,6	86,4	77,6	42,9	39,4
Алматы	82,1	85,3	77,4	41,4	34,7
Жамбыл	1,5	1,1	0,2	1,5	3,0
Оңтүстік Қазақстан	-	-	-	-	1,7
Шаруа (фермер) қожалықтары					
Крестьянские (фермерские) хозяйства					
Қазақстан Республикасы	214,2	238,7	208,5	69,5	133,3
Алматы	202,4	236,1	208,3	62,0	77,9
Жамбыл	11,8	2,6	-	7,5	14,4
Оңтүстік Қазақстан	-	-	0,2	0,0	41,0
Жұртшылық шаруашылығы					
Хозяйства населения					
Қазақстан Республикасы	13,0	13,9	23,3	17,8	8,6
Алматы	12,6	13,9	23,3	17,8	8,6
Жамбыл	0,4	0,0	-	-	-
Шығыс Қазақстан	-	0,0	-	-	-

3.61 Шитті мақтаны жалпы жинау Валовой сбор хлопка-сырца

мың тонна

тыс. тонн

	2005	2006	2007	2008	2009
Шаруашылықтардың барлық санаттары					
Все категории хозяйств					
Қазақстан Республикасы	465,0	435,4	441,7	317,5	270,0
Қызылорда	0,6	0,0	0,0	0,0	-
Оңтүстік Қазақстан	464,4	435,4	441,7	317,5	270,0
Ауыл шаруашылығы кәсіпорындары					
Сельхозпредприятия					
Қазақстан Республикасы	22,4	22,6	25,0	14,6	10,5
Қызылорда	0,0	-	-	-	-
Оңтүстік Қазақстан	22,4	22,6	25,0	14,6	10,5

	2005	2006	2007	2008	2009
Шаруа (фермер) қожалықтары					
Крестьянские (фермерские) хозяйства					
Қазақстан Республикасы	440,2	411,4	416,0	302,8	259,4
Қызылорда	0,6	0,0	0,0	0,0	-
Оңтүстік Қазақстан	439,6	411,4	416,0	302,8	259,4
Жұртшылық шаруашылығы					
Хозяйства населения					
Қазақстан Республикасы	2,4	1,4	0,7	0,1	0,1
Қызылорда	-	0,0	-	-	-
Оңтүстік Қазақстан	2,4	1,4	0,7	0,1	0,1

3.62 Бақша дақылдарын қоса, көкөністердің жалпы жинау Валовый сбор овощей, включая бахчевые культуры

мың тонна

тыс. тонн

	2005	2006	2007	2008	2009
Шаруашылықтардың барлық санаттары					
Все категории хозяйств					
Қазақстан Республикасы	2 852,5	2 756,6	2 858,2	3 149,7	3 309,5
Ақмола	66,0	60,1	61,8	48,6	69,5
Ақтөбе	46,6	49,9	50,5	53,8	76,0
Алматы	583,5	595,0	660,8	694,8	709,6
Атырау	39,7	43,5	52,1	54,4	55,6
Батыс Қазақстан	46,8	38,4	42,9	55,3	62,0
Жамбыл	500,2	446,3	486,6	509,5	498,8
Қарағанды	75,2	77,6	58,1	66,6	75,0
Қостанай	52,8	52,1	52,6	51,6	63,7
Қызылорда	157,7	173,2	188,9	178,4	231,7
Маңғыстау	1,9	5,2	7,2	9,5	8,9
Оңтүстік Қазақстан	774,7	804,7	772,0	991,2	958,4
Павлодар	101,2	84,4	91,1	94,7	99,9
Солтүстік Қазақстан	141,0	118,5	121,0	148,2	157,3
Шығыс Қазақстан	246,6	197,9	206,1	182,6	234,5
Астана қаласы	11,9	4,7	2,2	6,5	4,6
Алматы қаласы	6,7	5,1	4,3	4,0	4,0
Ауыл шаруашылығы кәсіпорындары					
Сельхозпредприятия					
Қазақстан Республикасы	82,2	93,0	127,3	182,0	187,0
Ақмола	1,9	1,5	1,1	1,3	2,2
Ақтөбе	0,4	0,7	0,3	2,1	3,0
Алматы	11,3	25,2	32,6	42,5	37,5
Атырау	2,7	2,3	1,9	1,9	1,8
Батыс Қазақстан	0,4	0,2	0,2	0,6	0,9
Жамбыл	17,4	8,5	7,5	8,0	19,8
Қарағанды	3,8	3,4	2,8	7,3	2,8
Қостанай	2,7	2,4	2,2	1,9	2,5
Қызылорда	0,5	0,5	0,3	0,5	0,6
Маңғыстау	0,1	1,0	3,2	3,3	0,5
Оңтүстік Қазақстан	30,2	36,6	66,6	98,1	97,6
Павлодар	2,1	1,3	2,5	1,6	1,1
Солтүстік Қазақстан	2,3	1,4	1,1	2,4	2,7

Жалғасы

Продолжение

	2005	2006	2007	2008	2009
Шығыс Қазақстан	4,7	7,3	4,5	6,0	11,2
Астана қаласы	1,6	0,6	0,4	4,5	2,8
Алматы қаласы	0,1	0,1	0,1	0,0	0,0
Шаруа (фермер) қожалықтары					
Крестьянские (фермерские) хозяйства					
Қазақстан Республикасы	1 080,8	1 151,1	1 226,0	1 569,2	1 586,1
Ақмола	1,4	1,2	1,7	3,4	7,3
Ақтөбе	2,8	3,3	4,3	9,5	14,5
Алматы	248,2	252,5	309,9	340,5	362,1
Атырау	9,3	11,6	14,3	18,1	20,0
Батыс Қазақстан	12,4	14,6	18,4	26,8	25,6
Жамбыл	288,5	279,1	326,4	372,0	341,1
Қарағанды	8,2	7,6	8,8	12,2	24,2
Қостанай	5,8	5,3	7,2	9,7	12,5
Қызылорда	15,8	13,9	16,0	29,5	44,6
Маңғыстау	1,5	4,1	3,9	5,9	8,2
Оңтүстік Қазақстан	421,5	479,5	440,7	653,6	605,9
Павлодар	29,3	41,6	40,8	50,1	62,1
Солтүстік Қазақстан	2,1	1,9	2,1	3,6	6,8
Шығыс Қазақстан	33,9	34,8	31,5	34,3	51,2
Алматы қаласы	0,1	0,1	0,0	0,0	0,0
Жұртшылық шаруашылығы					
Хозяйства населения					
Қазақстан Республикасы	1 689,5	1 512,5	1 504,9	1 398,5	1 536,4
Ақмола	62,7	57,4	59,0	43,9	60,0
Ақтөбе	43,4	45,9	45,9	42,2	58,5
Алматы	324,0	317,3	318,3	311,8	310,0
Атырау	27,7	29,6	35,9	34,4	33,8
Батыс Қазақстан	34,0	23,6	24,3	27,9	35,5
Жамбыл	194,3	158,7	152,7	129,5	137,9
Қарағанды	63,2	66,6	46,5	47,1	48,0
Қостанай	44,3	44,4	43,2	40,0	48,7
Қызылорда	141,4	158,8	172,6	148,4	186,5
Маңғыстау	0,3	0,1	0,1	0,3	0,2
Оңтүстік Қазақстан	323,0	288,6	264,7	239,5	254,9
Павлодар	69,8	41,5	47,8	43,0	36,7
Солтүстік Қазақстан	136,6	115,2	117,8	142,2	147,8
Шығыс Қазақстан	208,0	155,8	170,1	142,3	172,1
Астана қаласы	10,3	4,1	1,8	2,0	1,8
Алматы қаласы	6,5	4,9	4,2	4,0	4,0

3.63 Бақша дақылдарын жалпы жинау Валовой сбор бахчевых культур

мың тонна

тыс. тонн

	2005	2006	2007	2008	2009
Шаруашылықтардың барлық санаттары					
Все категории хозяйств					
Қазақстан Республикасы	683,8	697,4	661,8	869,7	852,3
Ақмола	0,1	0,1	0,1	0,1	0,1
Ақтөбе	4,5	5,9	5,9	6,3	6,4

	2005	2006	2007	2008	2009
Алматы	70,1	70,9	71,8	77,2	82,1
Атырау	10,0	10,3	10,0	10,7	11,6
Батыс Қазақстан	14,8	8,4	11,5	17,1	18,5
Жамбыл	143,9	121,7	127,0	147,0	148,3
Қарағанды	0,7	0,6	0,5	0,6	0,3
Қостанай	2,2	2,3	2,3	2,9	3,9
Қызылорда	88,9	99,0	106,1	105,6	132,0
Маңғыстау	1,0	2,7	4,3	5,4	5,1
Оңтүстік Қазақстан	294,5	327,9	276,9	455,1	393,0
Павлодар	9,8	9,6	8,2	11,1	11,5
Шығыс Қазақстан	43,3	38,0	37,2	30,6	39,5
Ауыл шаруашылығы кәсіпорындары					
Сельхозпредприятия					
Қазақстан Республикасы	13,0	20,9	20,6	66,7	48,2
Ақмола					0,0
Ақтөбе	0,1	0,1	0,1	0,7	0,6
Алматы	0,5	5,6	3,1	4,6	7,1
Атырау	0,2	0,2	0,1	0,3	0,2
Батыс Қазақстан	0,1	-	0,0	0,1	0,2
Жамбыл	2,0	2,5	1,4	3,1	7,2
Қостанай	0,0	0,1	0,1	0,4	0,2
Қызылорда	0,4	0,5	0,2	0,3	0,4
Маңғыстау	0,0	0,4	1,6	2,0	0,3
Оңтүстік Қазақстан	9,5	11,4	13,7	54,6	31,9
Павлодар	0,1	0,1	0,2	0,2	0,1
Шығыс Қазақстан	0,1	-	0,1	0,4	0,0
Шаруа (фермер) қожалықтары					
Крестьянские (фермерские) хозяйства					
Қазақстан Республикасы	404,0	473,6	434,1	639,6	615,0
Ақмола	0,0	-	0,1	0,1	0,1
Ақтөбе	0,5	1,1	1,4	2,2	3,7
Алматы	39,8	43,2	47,7	53,9	55,8
Атырау	3,3	3,3	3,1	3,9	5,0
Батыс Қазақстан	4,8	5,0	5,5	9,9	7,7
Жамбыл	102,2	106,4	109,6	132,4	129,7
Қарағанды	0,4	0,3	0,3	0,3	0,1
Қостанай	0,8	0,5	0,5	1,3	1,6
Қызылорда	13,0	10,9	12,1	24,6	25,4
Маңғыстау	0,9	2,3	2,7	3,3	4,8
Оңтүстік Қазақстан	217,3	272,4	230,1	381,6	343,4
Павлодар	2,1	6,4	2,5	5,5	11,1
Шығыс Қазақстан	18,9	21,8	18,5	20,6	26,6
Жұртшылық шаруашылығы					
Хозяйства населения					
Қазақстан Республикасы	266,8	202,9	207,1	163,4	189,1
Ақмола	0,1	0,1	0,0	0,0	0,0
Ақтөбе	3,9	4,7	4,4	3,4	2,1
Алматы	29,8	22,1	21,0	18,7	19,2
Атырау	6,5	6,8	6,8	6,5	6,4
Батыс Қазақстан	9,9	3,4	6,0	7,1	10,6
Жамбыл	39,7	12,8	16,0	11,5	11,4

Жалғасы

Продолжение

	2005	2006	2007	2008	2009
Қарағанды	0,3	0,3	0,2	0,3	0,2
Қостанай	1,4	1,7	1,7	1,2	2,1
Қызылорда	75,5	87,6	93,8	80,7	106,2
Маңғыстау	0,1	0,0	0,0	0,1	0,0
Оңтүстік Қазақстан	67,7	44,1	33,1	18,9	17,7
Павлодар	7,6	3,1	5,5	5,4	0,3
Шығыс Қазақстан	24,3	16,2	18,6	9,6	12,9

3.64 Жүзімді жалпы жинау Валовой сбор винограда

мың тонна

тыс. тонн

	2005	2006	2007	2008	2009
Шаруашылықтардың барлық санаттары					
Все категории хозяйств					
Қазақстан Республикасы	52,3	48,7	43,1	33,5	55,7
Ақтөбе	0,0	0,0	0,0	0,0	0,0
Алматы	20,5	17,2	11,2	4,2	17,2
Атырау	-	0,0	0,0	0,0	0,0
Батыс Қазақстан	0,0	0,0	0,0	0,0	0,0
Жамбыл	0,6	0,4	0,5	0,3	0,6
Қарағанды	0,1	0,1	0,2	0,2	0,2
Қостанай	0,0	0,1	0,1	0,0	0,0
Қызылорда	0,2	0,3	0,2	0,2	0,2
Маңғыстау	-	0,0	0,0	0,0	0,0
Оңтүстік Қазақстан	30,4	29,9	30,0	28,0	36,6
Павлодар	0,0	0,0	0,0	0,0	0,0
Шығыс Қазақстан	0,4	0,5	0,6	0,3	0,6
Астана қаласы	-	0,0	-	0,0	0,0
Алматы қаласы	0,1	0,2	0,3	0,3	0,3
Ауыл шаруашылығы кәсіпорындары					
Сельхозпредприятия					
Қазақстан Республикасы	22,9	16,0	10,6	3,2	14,9
Алматы	11,7	8,8	5,3	1,2	10,0
Жамбыл	0,2	0,0	-	-	-
Маңғыстау	-	-	-	-	0,0
Оңтүстік Қазақстан	11,0	7,2	5,3	2,0	4,9
Шығыс Қазақстан	0,0	0,0	-	-	0,0
Шаруа (фермер) қожалықтары					
Крестьянские (фермерские) хозяйства					
Қазақстан Республикасы	16,5	21,7	20,4	19,5	29,5
Алматы	7,5	6,7	0,1	2,5	6,3
Жамбыл	-	-	-	-	0,0
Қызылорда	-	0,0	-	0,0	0,0
Оңтүстік Қазақстан	8,7	14,8	15,9	17,0	23,0
Шығыс Қазақстан	0,3	0,2	0,2	0,0	0,2
Жұртшылық шаруашылығы					
Хозяйства населения					
Қазақстан Республикасы	12,9	11,0	12,1	10,8	11,3
Ақтөбе	0,0	0,0	0,0	0,0	0,0
Алматы	1,3	1,7	1,7	0,5	0,9

	2005	2006	2007	2008	2009
Атырау	-	0,0	0,0	0,0	0,0
Батыс Қазақстан	0,0	0,0	0,0	0,0	0,0
Жамбыл	0,4	0,4	0,4	0,3	0,6
Қарағанды	0,1	0,1	0,2	0,2	0,2
Қостанай	0,0	0,1	0,1	0,0	0,0
Қызылорда	0,2	0,3	0,2	0,2	0,2
Маңғыстау	-	0,0	0,0	0,0	0,0
Оңтүстік Қазақстан	10,7	7,9	8,8	9,0	8,7
Павлодар	0,0	0,0	0,0	0,0	0,0
Шығыс Қазақстан	0,1	0,3	0,4	0,3	0,4
Астана қаласы	-	0,0	-	0,0	0,0
Алматы қаласы	0,1	0,2	0,3	0,3	0,3

3.65 Жеміс пен жаңғақтардың жалпы жинау Валовой сбор фруктов и орехов

мың тонна

тыс. тонн

	2005	2006	2007	2008	2009
Шаруашылықтардың барлық санаттары					
Все категории хозяйств					
Қазақстан Республикасы	243,8	179,9	162,0	142,5	178,6
Ақмола	3,6	3,7	2,9	3,1	4,0
Ақтөбе	1,6	1,8	1,8	1,8	2,1
Алматы	54,2	60,5	55,5	41,8	59,2
Атырау	0,2	0,2	0,3	0,3	0,2
Батыс Қазақстан	6,6	1,6	1,4	1,7	1,9
Жамбыл	8,6	7,4	9,4	5,4	16,6
Қарағанды	7,4	7,7	2,7	2,7	2,8
Қостанай	9,3	5,6	4,1	3,5	3,1
Қызылорда	2,4	1,9	1,9	1,1	1,8
Маңғыстау	0,0	0,0	0,0	0,1	0,1
Оңтүстік Қазақстан	62,1	59,6	48,4	52,5	57,4
Павлодар	9,1	2,7	7,2	5,1	2,3
Солтүстік Қазақстан	43,4	10,5	9,6	9,0	9,7
Шығыс Қазақстан	33,9	13,7	13,3	11,2	14,4
Астана қаласы	0,0	0,7	1,5	1,3	1,1
Алматы қаласы	1,4	2,3	2,0	1,9	1,9
Ауыл шаруашылығы кәсіпорындары					
Сельхозпредприятия					
Қазақстан Республикасы	1,4	3,1	3,0	2,1	2,8
Ақмола	0,0	0,0	0,0	0,0	0,1
Алматы	0,5	1,0	1,7	0,8	1,6
Атырау	0,0	0,0	0,0	0,1	0,0
Батыс Қазақстан	0,0	0,0	0,0	0,0	0,0
Жамбыл	0,0	0,1	0,0	0,0	0,1
Қарағанды	0,0	0,0	-	-	-
Қостанай	0,0	0,2	0,0	0,0	0,0
Қызылорда	0,1	0,1	0,2	-	0,1
Маңғыстау	0,0	0,0	-	0,0	0,0
Оңтүстік Қазақстан	0,8	1,7	1,1	1,2	0,9
Солтүстік Қазақстан	0,0	0,0	0,0	0,0	0,0

Жалғасы

Продолжение

	2005	2006	2007	2008	2009
Шығыс Қазақстан	0,0	0,0	0,0	0,0	0,0
Алматы қаласы	0,0	0,0	0,0	0,0	0,0
Шаруа (фермер) қожалықтары					
Крестьянские (фермерские) хозяйства					
Қазақстан Республикасы	38,6	43,1	48,9	40,7	59,9
Ақмола	0,1	0,1	0,0	0,0	0,2
Алматы	18,8	25,7	30,8	25,6	34,3
Атырау	0,0	0,0	0,0	0,0	0,1
Батыс Қазақстан	0,0	0,0	0,0	0,0	0,1
Жамбыл	3,5	1,6	1,3	0,5	4,5
Қостанай	0,0	-	-	0,0	-
Қызылорда	-	0,0	0,0	0,0	0,0
Маңғыстау	0,0	-	-	0,1	0,1
Оңтүстік Қазақстан	14,5	14,7	14,7	14,4	19,7
Солтүстік Қазақстан	-	0,0	0,6	-	0,0
Шығыс Қазақстан	1,7	1,0	1,5	0,1	0,9
Алматы қаласы	0,0	0,0	0,0	0,0	0,0
Жұртшылық шаруашылығы					
Хозяйства населения					
Қазақстан Республикасы	203,8	133,7	110,1	99,7	115,9
Ақмола	3,5	3,6	2,9	3,1	3,7
Ақтөбе	1,6	1,8	1,8	1,8	2,1
Алматы	34,9	33,8	23,0	15,4	23,3
Атырау	0,2	0,2	0,3	0,2	0,1
Батыс Қазақстан	6,6	1,6	1,4	1,7	1,8
Жамбыл	5,1	5,7	8,1	4,9	12,0
Қарағанды	7,4	7,7	2,7	2,7	2,8
Қостанай	9,3	5,4	4,1	3,5	3,1
Қызылорда	2,3	1,8	1,7	1,1	1,7
Маңғыстау	0,0	0,0	0,0	0,0	0,0
Оңтүстік Қазақстан	46,8	43,2	32,6	36,9	36,8
Павлодар	9,1	2,7	7,2	5,1	2,3
Солтүстік Қазақстан	43,4	10,5	9,0	9,0	9,7
Шығыс Қазақстан	32,2	12,7	11,8	11,1	13,5
Астана қаласы	0,0	0,7	1,5	1,3	1,1
Алматы қаласы	1,4	2,3	2,0	1,9	1,9

3.66 Негізгі ауыл шаруашылығы дақылдарының түсімі

Урожайность основных сельскохозяйственных культур

бір гектардан центнер

центнеров с одного гектара

	2005	2006	2007	2008	2009	
Шаруашылықтардың барлық санаттары						
Все категории хозяйств						
Дәнді дақылдар олардан:	10,0	11,7	13,3	10,1	12,6	Зерновые культуры из них:
бидай	9,5	11,3	13,0	9,7	11,9	пшеница
одан:						из нее:
күздік	15,3	12,3	15,5	8,4	19,4	озимая
жаздық	9,1	11,3	12,9	9,8	11,7	яровая
дәндік жүгері	41,6	46,3	45,8	44,0	47,2	кукуруза на зерно
күріш	33,5	33,0	33,6	33,7	35,4	рис
арпа	10,5	11,7	13,3	10,5	14,7	ячмень
одан:						из него:
жаздық	10,5	11,7	13,3	10,5	14,7	яровой
күздік	14,0	12,1	15,0	8,1	21,3	озимый
күздік және жаздық қара бидай	7,9	7,6	13,2	7,4	13,1	рожь озимая и яровая
сұлы	11,8	11,8	13,5	9,4	13,7	овес
қарақұмық	5,7	6,7	5,9	3,1	10,8	гречиха
тары	5,6	7,6	8,5	9,9	8,9	просо
дәнді-бұршақтылар	10,4	12,4	14,9	11,1	10,7	зернобобовые
Картоп	150,0	153,6	155,8	143,7	160,0	Картофель
Қытай бұршағы	16,4	16,5	16,9	17,3	18,0	Соевые бобы
Күнбағыс тұқымдары	6,3	5,9	5,9	4,1	5,7	Семена подсолнечника
Қыша тұқымдары	4,2	3,0	4,8	3,7	4,7	Семена горчицы
Шашақты зығыр тұқымдары	9,9	10,6	11,7	8,0	8,2	Семена льна-кудряша
Темекі	20,4	20,6	22,1	21,3	21,2	Табак
Қант қызылшасы	209,2	240,8	248,9	204,3	182,9	Свекла сахарная
Шитті мақта	23,1	22,2	22,1	18,2	19,6	Хлопок-сырец
Бақша дақылдарын қоса, көкөністер олардан:	185,8	191,1	200,3	189,3	200,1	Овощи, включая бахчевые культуры из них:
бақша дақылдары	159,3	167,1	171,7	158,9	161,1	бахчевые культуры
Жүзім	55,9	55,3	50,0	38,6	58,5	Виноград
Жемістер және жаңғақтар	50,5	49,5	50,4	45,7	55,4	Фрукты и орехи
Ауыл шаруашылығы кәсіпорындары						
Сельхозпредприятия						
Дәнді дақылдар олардан:	9,9	11,7	12,9	10,2	12,6	Зерновые культуры из них:
бидай	9,6	11,5	12,7	10,0	12,2	пшеница
одан:						из нее:
күздік	13,3	10,7	14,0	8,0	16,4	озимая
жаздық	9,4	11,5	12,7	10,0	12,1	яровая
дәндік жүгері	40,8	39,1	37,7	33,5	36,8	кукуруза на зерно

	2005	2006	2007	2008	2009	
күріш	33,0	32,9	31,9	32,9	34,5	рис
арпа	10,5	11,9	13,3	11,0	14,7	ячмень
одан:						из него:
жаздық	10,5	11,9	13,2	11,0	14,6	яровой
күздік	13,4	10,4	15,3	9,3	19,6	озимый
күздік және жаздық						
қара						рожь озимая и
бидай	8,3	7,8	14,4	8,4	14,3	яровая
сұлы	12,3	11,6	13,2	10,1	13,9	овес
қарақұмық	6,1	7,5	7,1	3,9	10,9	гречиха
тары	5,8	7,8	9,0	10,0	9,1	просо
дәнді-бұршақтылар	10,2	12,3	15,2	10,8	10,5	зернобобовые
Картоп	135,4	134,4	141,5	126,2	143,7	Картофель
Қытай бұршағы	15,2	14,7	14,7	15,5	15,1	Соевые бобы
						Семена
Күнбағыс тұқымдары	7,3	5,8	6,6	4,3	5,2	подсолнечника
Қыша тұқымдары	4,5	1,7	2,9	2,9	4,4	Семена горчицы
Шашақты зығыр						Семена льна-
тұқымдары	9,9	10,7	11,7	8,0	8,0	кудряша
Темекі	7,6	16,7	18,4	25,2	13,3	Табак
Қант қызылшасы	201,5	206,5	200,2	178,6	140,0	Свекла сахарная
Шитті мақта	15,5	13,7	15,8	13,7	14,9	Хлопок-сырец
Бақша дақылдарын						Овощи, включая
қоса, көкөністер	127,2	145,4	139,4	129,8	159,0	бахчевые культуры
олардан:						из них:
бақша						бахчевые
дақылдары	92,5	116,6	92,1	112,5	104,4	культуры
Жүзім	44,7	35,5	26,7	8,8	37,1	Виноград
Жемістер және						
жаңғақтар	2,6	7,0	6,6	5,5	8,4	Фрукты и орехи
Шаруа (фермер) қожалықтары						
Крестьянские (фермерские) хозяйства						
Дәнді дақылдар	10,0	11,7	13,8	9,8	12,5	Зерновые культуры
олардан:						из них:
бидай	9,3	11,1	13,5	9,2	11,4	пшеница
одан:						из нее:
күздік	17,5	13,6	16,7	8,8	22,3	озимая
жаздық	8,4	10,9	13,3	9,2	10,8	яровая
дәндік жүгері	42,3	48,8	48,7	47,2	49,4	кукуруза на зерно
күріш	35,2	33,3	39,4	37,2	37,7	рис
арпа	10,5	11,4	13,3	9,8	14,9	ячмень
одан:						из него:
жаздық	10,5	11,4	13,3	9,8	14,8	яровой
күздік	15,6	16,6	14,8	6,9	22,5	озимый
күздік және жаздық						
қара						рожь озимая и
бидай	7,4	7,2	11,3	5,6	11,1	яровая
сұлы	10,9	12,1	14,0	8,3	13,4	овес
қарақұмық	5,4	6,2	5,2	2,7	10,7	гречиха
тары	5,1	6,7	7,2	9,6	8,1	просо
дәнді-бұршақтылар	10,2	12,2	13,7	11,5	10,8	зернобобовые
Картоп	159,2	160,5	158,9	158,4	168,6	Картофель

	2005	2006	2007	2008	2009	
Қытай бұршағы	17,3	17,6	18,2	18,2	19,3	Соевые бобы
Күнбағыс тұқымдары	5,9	6,0	5,5	3,9	5,9	Семена подсолнечника
Қыша тұқымдары	3,7	6,8	8,4	4,4	5,8	Семена горчицы
Шашақты зығыр						Семена льна-
тұқымдары	10,0	6,1	-	4,0	10,0	кудряша
Темекі	20,5	20,4	21,9	20,9	21,2	Табак
Қант қызылшасы	210,1	255,4	271,1	208,3	195,9	Свекла сахарная
Шитті мақта	23,8	22,9	22,6	18,5	19,9	Хлопок-сырец
Бақша дақылдарын қоса, көкөністер	193,1	191,4	205,9	191,8	199,0	Овощи, включая бахчевые культуры
олардан:						из них:
бақша						бахчевые
дақылдары	172,2	177,4	185,3	167,9	167,1	культуры
Жүзім	65,0	80,9	69,4	56,2	75,8	Виноград
Жемістер және жаңғақтар	39,1	40,8	43,4	35,9	48,2	Фрукты и орехи
Жұртшылық шаруашылығы						
Хозяйства населения						
Дәнді дақылдар	17,0	17,6	25,3	26,1	30,4	Зерновые культуры
олардан:						из них:
бидай	11,0	10,9	16,0	5,6	13,9	пшеница
одан:						из нее:
күздік	12,9	12,7	18,8	6,5	18,0	озимая
жаздық	9,9	10,7	16,0	5,5	13,6	яровая
дәндік жүгері	38,5	41,3	45,4	42,6	45,5	кукуруза на зерно
күріш	38,0	35,9	41,2	-	28,5	рис
арпа	14,5	11,2	13,8	4,7	15,1	ячмень
одан:						из него:
жаздық	14,6	11,1	13,8	4,7	15,1	яровой
күздік	12,4	17,7	-	-	-	озимый
сұлы	14,6	8,1	12,0	3,8	14,2	овес
қарақұмық	15,1	8,9	13,1	-	11,9	гречиха
тары	9,8	14,2	14,9	11,3	19,9	просо
дәнді-бұршақтылар	22,9	22,8	22,1	23,5	22,3	зернобобовые
Картоп	149	152,8	155,7	141,1	158,8	Картофель
Қытай бұршағы	13,3	11,9	4,5	13,2	12,2	Соевые бобы
Күнбағыс тұқымдары	7,0	6,7	7,8	11,7	11,5	Семена подсолнечника
Қыша тұқымдары	-	-	-	-	-	Семена горчицы
Шашақты зығыр						Семена льна-
тұқымдары	-	-	-	-	-	кудряша
Темекі	23,2	29,5	26,4	29,0	26,4	Табак
Қант қызылшасы	250,8	254,6	270,1	280,2	293,9	Свекла сахарная
Шитті мақта	17,2	34,9	28,3	23,2	22,8	Хлопок-сырец
Бақша дақылдарын қоса, көкөністер	185,4	194,4	203,3	198,1	207,8	Овощи, включая бахчевые культуры
олардан:						из них:
бақша						бахчевые
дақылдары	147,8	153,1	160,6	152,6	164,4	культуры
Жүзім	76,2	68,2	70,6	68,0	69,6	Виноград

	2005	2006	2007	2008	2009	
Жемістер және жаңғақтар	62,2	62,7	67,4	62,3	70,7	Фрукты и орехи

3.67 Дәнді және дәнді-бұршақты дақылдардың түсімі Урожайность зерновых и зернобобовых культур

бір гектардан центнер

центнеров с одного гектара

	2005	2006	2007	2008	2009
Шаруашылықтардың барлық санаттары					
Все категории хозяйств					
Қазақстан Республикасы	10,0	11,7	13,3	10,1	12,6
Ақмола	8,5	9,6	11,6	7,5	11,2
Ақтөбе	4,7	2,9	7,8	8,5	6,3
Алматы	19,7	19,8	22,2	16,2	25,6
Атырау	1,4	1,0	1,3	6,5	0,8
Батыс Қазақстан	3,9	6,1	8,5	13,3	5,4
Жамбыл	16,6	11,8	13,0	8,3	24,0
Қарағанды	3,9	6,3	8,1	5,7	7,9
Қостанай	10,5	13,4	15,0	11,5	11,1
Қызылорда	30,7	30,4	31,1	30,7	33,5
Оңтүстік Қазақстан	16,8	14,6	17,0	11,6	21,2
Павлодар	5,2	6,7	8,3	3,7	13,5
Солтүстік Қазақстан	11,2	14,5	15,1	12,4	14,5
Шығыс Қазақстан	10,4	9,5	11,9	4,3	15,9
Астана қаласы	13,3	13,6	14,0	13,1	11,4
Алматы қаласы	10,5	8,9	9,1	7,3	7,6
Ауыл шаруашылығы кәсіпорындары					
Сельхозпредприятия					
Қазақстан Республикасы	9,9	11,7	12,9	10,2	12,6
Ақмола	9,0	9,8	11,7	7,7	12,0
Ақтөбе	5,4	3,0	8,3	8,8	7,2
Алматы	17,2	14,6	18,2	13,2	21,8
Атырау	1,4	1,0	1,3	6,5	0,8
Батыс Қазақстан	4,3	5,7	7,5	11,0	4,9
Жамбыл	14,0	10,6	10,4	6,1	16,1
Қарағанды	4,5	7,0	9,8	7,3	10,0
Қостанай	10,4	13,2	14,5	11,6	11,1
Қызылорда	31,2	31,5	29,9	30,6	33,0
Оңтүстік Қазақстан	12,8	10,9	15,4	8,7	17,0
Павлодар	5,1	6,5	8,2	4,0	13,1
Солтүстік Қазақстан	11,0	14,1	13,8	12,5	14,5
Шығыс Қазақстан	11,3	10,7	13,2	5,6	16,8
Астана қаласы	-	-	14,0	13,1	11,4
Алматы қаласы	10,5	8,9	9,4	10,2	7,4
Шаруа (фермер) қожалықтары					
Крестьянские (фермерские) хозяйства					
Қазақстан Республикасы	10,0	11,7	13,8	9,8	12,5
Ақмола	7,0	8,9	11,5	7,0	8,9
Ақтөбе	3,7	2,8	7,2	8,0	5,3
Алматы	21,0	22,6	24,0	17,5	27,2

	2005	2006	2007	2008	2009
Батыс Қазақстан	3,7	6,3	9,0	14,5	5,7
Жамбыл	17,9	12,2	14,0	8,7	27,8
Қарағанды	3,4	5,8	7,0	4,5	6,4
Қостанай	10,6	13,7	15,9	11,4	10,9
Қызылорда	30,6	29,1	34,8	32,1	34,7
Оңтүстік Қазақстан	20,6	18,4	18,5	14,9	25,8
Павлодар	5,3	6,9	8,5	3,5	13,8
Солтүстік Қазақстан	12,0	15,6	19,2	12,3	14,5
Шығыс Қазақстан	9,8	8,6	11,0	3,4	15,3
Астана қаласы	13,3	13,6	-	-	-
Алматы қаласы	9,0	9,0	7,7	4,6	9,0
Жұртшылық шаруашылығы					
Хозяйства населения					
Қазақстан Республикасы	17,0	17,6	25,3	26,1	30,4
Ақмола	4,3	8,6	-	-	-
Ақтөбе	3,2	2,4	11,1	3,7	7,6
Алматы	23,5	37,1	39,7	47,4	45,0
Жамбыл	41,8	48,0	52,7	47,8	53,8
Қарағанды	23,5	24,1	23,8	24,6	24,3
Қостанай	14,5	1,5	-	9,0	5,7
Қызылорда	19,0	16,8	23,3	18,6	25,5
Оңтүстік Қазақстан	19,6	25,7	35,3	33,8	33,0
Павлодар	3,0	7,6	-	1,3	-
Солтүстік Қазақстан	15,6	22,0	17,0	8,9	8,1
Шығыс Қазақстан	11,2	10,3	15,4	4,8	13,6
Алматы қаласы	25,0	-	-	-	-

3.68 Бидайдың түсімі Урожайность пшеницы

бір гектардан центнер

центнеров с одного гектара

	2005	2006	2007	2008	2009
Шаруашылықтардың барлық санаттары					
Все категории хозяйств					
Қазақстан Республикасы	9,5	11,3	13,0	9,7	11,9
Ақмола	8,3	9,5	11,4	7,4	10,9
Ақтөбе	4,7	2,9	7,7	8,2	6,4
Алматы	17,0	15,7	18,9	8,8	21,4
Атырау	1,3	0,9	-	-	-
Батыс Қазақстан	3,9	5,9	8,5	13,3	5,8
Жамбыл	15,5	9,9	12,4	6,5	21,9
Қарағанды	3,9	6,3	8,1	5,8	7,8
Қостанай	10,4	13,3	14,9	11,5	11,0
Қызылорда	13,4	13,8	11,8	8,7	13,2
Оңтүстік Қазақстан	15,0	12,8	15,6	9,0	19,3
Павлодар	5,4	6,9	8,6	3,9	13,9
Солтүстік Қазақстан	11,0	14,4	15,0	12,2	14,4
Шығыс Қазақстан	10,4	9,4	12,1	4,2	16,0
Астана қаласы	13,3	13,6	14,0	13,1	11,4
Алматы қаласы	12,1	-	-	-	10,7

	2005	2006	2007	2008	2009
Ауыл шаруашылығы кәсіпорындары					
Сельхозпредприятия					
Қазақстан Республикасы	9,6	11,5	12,7	10,0	12,2
Ақмола	8,8	9,7	11,5	7,5	11,6
Ақтөбе	5,4	3,0	8,1	8,6	7,1
Алматы	15,3	12,3	16,5	8,8	20,7
Атырау	1,3	0,9	-	-	-
Батыс Қазақстан	4,4	5,7	7,5	10,8	5,2
Жамбыл	12,6	9,0	10,2	5,6	15,8
Қарағанды	4,6	7,0	9,8	7,3	10,0
Қостанай	10,3	13,2	14,4	11,6	11,0
Қызылорда	11,1	12,5	8,9	7,8	13,3
Оңтүстік Қазақстан	12,8	11,0	15,6	8,4	17,0
Павлодар	5,3	6,7	8,5	4,4	13,6
Солтүстік Қазақстан	10,8	14,0	13,6	12,2	14,4
Шығыс Қазақстан	11,5	10,5	12,9	5,5	16,8
Астана қаласы	-	-	14,0	13,1	11,4
Алматы қаласы	12,1	-	-	-	10,7
Шаруа (фермер) қожалықтары					
Крестьянские (фермерские) хозяйства					
Қазақстан Республикасы	9,3	11,1	13,5	9,2	11,4
Ақмола	6,8	8,7	11,2	6,9	8,5
Ақтөбе	3,7	2,8	7,1	7,8	5,3
Алматы	17,9	17,7	20,0	8,9	21,8
Батыс Қазақстан	3,6	6,1	9,1	14,7	6,1
Жамбыл	17,4	10,5	13,7	7,0	26,5
Қарағанды	3,4	5,7	6,9	4,5	6,3
Қостанай	10,5	13,6	15,8	11,4	11,0
Қызылорда	16,6	15,5	15,2	10,1	12,9
Оңтүстік Қазақстан	18,1	15,4	15,6	10,2	23,3
Павлодар	5,6	7,1	8,7	3,5	14,0
Солтүстік Қазақстан	11,8	15,7	19,3	12,2	14,4
Шығыс Қазақстан	9,8	8,5	11,4	3,2	15,5
Астана қаласы	13,3	13,6	-	-	-
Жұртшылық шаруашылығы					
Хозяйства населения					
Қазақстан Республикасы	11,0	10,9	16,0	5,6	13,9
Ақмола	4,5	8,0	-	-	-
Ақтөбе	3,2	2,4	11,3	3,3	7,6
Алматы	14,3	20,4	16,6	8,5	-
Қызылорда	12,1	10,0	18,6	10,1	8,8
Оңтүстік Қазақстан	12,6	13,2	16,3	11,0	18,2
Павлодар	5,2	7,3	-	1,3	-
Солтүстік Қазақстан	15,4	21,6	17,2	8,9	8,1
Шығыс Қазақстан	10,5	10,4	16,1	5,3	14,0

3.69 Дәндік жүгерінің түсімі Урожайность кукурузы на зерно

бір гектардан центнер

центнеров с одного гектара

	2005	2006	2007	2008	2009
Қазақстан Республикасы	41,6	46,3	45,8	44,0	47,2
Ақмола	-	-	-	-	1,4
Алматы	41,3	47,8	48,9	49,9	52,4
Батыс Қазақстан	14,2	-	-	4,9	-
Жамбыл	53,8	52,8	46,1	39,4	52,0
Қарағанды	-	11,3	8,5	12,0	12,0
Қызылорда	25,3	25,2	30,5	24,5	30,1
Оңтүстік Қазақстан	35,7	37,5	36,7	33,3	34,0
Солтүстік Қазақстан	16,3	-	15,1	17,8	5,9
Шығыс Қазақстан	23,1	28,9	18,4	4,4	4,1
Алматы қаласы	-	15,0	-	-	-

3.70 Күріштің түсімі Урожайность риса

бір гектардан центнер

центнеров с одного гектара

	2005	2006	2007	2008	2009
Қазақстан Республикасы	33,5	33,0	33,6	33,7	35,4
Алматы	29,6	31,2	32,2	32,8	31,9
Қызылорда	34,1	33,2	33,9	33,9	36,0
Оңтүстік Қазақстан	36,5	37,7	35,8	20,0	38,8

3.71 Арпаның түсімі Урожайность ячменя

бір гектардан центнер

центнеров с одного гектара

	2005	2006	2007	2008	2009
Қазақстан Республикасы	10,5	11,7	13,3	10,5	14,7
Ақмола	10,5	11,2	13,5	8,8	14,3
Ақтөбе	4,7	2,7	8,6	9,6	6,4
Алматы	14,6	15,3	16,6	9,3	21,1
Атырау	1,7	1,0	1,5	6,7	0,8
Батыс Қазақстан	3,9	6,4	8,6	13,8	3,9
Жамбыл	13,9	10,9	10,2	5,9	22,8
Қарағанды	3,7	6,6	8,5	5,1	8,1
Қостанай	11,4	13,9	16,6	12,0	11,7
Қызылорда	14,6	31,0	8,9	4,3	6,0
Оңтүстік Қазақстан	11,9	10,6	12,5	8,5	17,7
Павлодар	5,8	7,5	9,6	3,2	12,9
Солтүстік Қазақстан	12,7	15,5	16,2	13,9	15,9
Шығыс Қазақстан	10,4	9,6	12,5	4,4	16,1
Алматы қаласы	4,3	8,4	9,1	7,3	5,4

3.72 Қара бидайдың түсімі Урожайность ржи

бір гектардан центнер

центнеров с одного гектара

	2005	2006	2007	2008	2009
Қазақстан Республикасы	7,9	7,6	13,2	7,4	13,1
Ақмола	20,2	5,9	17,8	5,6	14,5
Ақтөбе	2,1	2,0	8,6	5,7	4,1
Алматы	12,9	16,6	16,4	11,1	24,3
Атырау	0,5	0,5	-	-	-
Батыс Қазақстан	4,7	5,7	9,0	10,7	6
Қарағанды	-	14,1	9,9	-	-
Қостанай	12,9	12,3	16,4	12,4	17,2
Оңтүстік Қазақстан	18,7	10,7	28,3	14,2	15,8
Павлодар	4,1	5,7	6,2	3,2	10,8
Солтүстік Қазақстан	9,0	13,5	17,7	15,2	14,3
Шығыс Қазақстан	11,2	8,1	18,4	4,5	17,2

3.73 Сұлының түсімі Урожайность овса

бір гектардан центнер

центнеров с одного гектара

	2005	2001	2007	2008	2009
Қазақстан Республикасы	11,8	11,8	13,5	9,4	13,7
Ақмола	11,7	10,9	12,5	7,9	12,9
Ақтөбе	4,1	2,5	7,3	7,2	5,6
Алматы	14,5	13,3	15,3	10,7	19,6
Батыс Қазақстан	3,8	4,3	5,6	11,8	1,4
Жамбыл	-	3,2	2,5	-	15,0
Қарағанды	4,3	9,1	8,7	4,5	8,6
Қостанай	13,2	15,0	14,9	11,4	10,4
Оңтүстік Қазақстан	-	-	9,0	-	-
Павлодар	6,7	6,7	11,2	4,1	17,8
Солтүстік Қазақстан	14,3	14,1	15,1	12,2	15,9
Шығыс Қазақстан	12,6	11,8	16,0	5,9	19,6
Алматы қаласы	-	9,4	-	-	-

3.74 Қарақұмықтың түсімі Урожайность гречихи

бір гектардан центнер

центнеров с одного гектара

	2005	2001	2007	2008	2009
Қазақстан Республикасы	5,7	6,7	5,9	3,1	10,8
Ақмола	3,8	2,7	5,5	2,8	4,9
Ақтөбе	24,0	0,4	3,0	-	-
Алматы	13,3	12,7	11,7	10,7	16,4
Батыс Қазақстан	4,8	1,6	4,9	2,3	-
Қарағанды	2,8	0,3	2,5	-	15,0
Қостанай	8,4	9,0	11,8	7,0	9,0
Павлодар	3,4	4,6	4,4	2,5	10,3
Солтүстік Қазақстан	7,8	6,9	7,2	6,2	9,8
Шығыс Қазақстан	8,1	8,5	6,4	2,9	11,3

3.75 Тарының түсімі Урожайность проса

бір гектардан центнер

центнеров с одного гектара

	2005	2006	2007	2008	2009
Қазақстан Республикасы	5,6	7,6	8,5	9,9	8,9
Ақмола	6,3	1,7	9,1	2,4	5,6
Ақтөбе	2,4	1,1	4,0	5,4	3,3
Алматы	20,0	17,6	15,8	8,8	13,6
Атырау	-	0,5	0,5	1,0	-
Батыс Қазақстан	3,9	6,8	7,3	12,4	2,3
Жамбыл	17,9	11,5	11,8	12,7	13,6
Қостанай	10,9	10,4	16,8	15,0	12,3
Қызылорда	12,7	13,5	14,9	11,6	16,6
Оңтүстік Қазақстан	19,7	28,2	27,9	20,8	18,1
Павлодар	4,4	6,5	5,5	2,7	10,2
Шығыс Қазақстан	8,5	10,3	9,4	4,8	8,6

3.76 Дәнді - бұршақтылардың түсімі Урожайность зернобобовых

бір гектардан центнер

центнеров с одного гектара

	2005	2006	2007	2008	2009
Қазақстан Республикасы	10,4	12,4	14,9	11,1	10,7
Ақмола	7,8	8,9	12,5	10,6	11,7
Алматы	9,6	11,8	14,5	30,0	19,1
Батыс Қазақстан	8,6	6,3	8,8	11,3	2,0
Жамбыл	21,4	18,6	24,5	20,0	23,3
Қарағанды	2,0	5,3	24,2	6,1	1,3
Қостанай	8,8	11,7	15,6	11,2	9,4
Қызылорда	-	-	-	17,0	-
Оңтүстік Қазақстан	18,2	19,0	18,6	19,9	17,4
Павлодар	4,2	15,1	9,5	12,9	5,3
Солтүстік Қазақстан	11,0	10,1	17,4	11,3	10,9
Шығыс Қазақстан	10,8	16,0	13,5	9,2	15,0
Алматы қаласы	25,0	-	-	-	-

3.77 Картоптың түсімі Урожайность картофеля

бір гектардан центнер

центнеров с одного гектара

	2005	2006	2007	2008	2009
Шаруашылықтардың барлық санаттары					
Все категории хозяйств					
Қазақстан Республикасы	150,0	153,6	155,8	143,7	160,0
Ақмола	125,3	129,8	137,9	83,8	130,1
Ақтөбе	115,4	106,7	107,0	109,6	126,7
Алматы	156,0	158,4	159,2	160,4	165,6
Атырау	112,1	116,2	120,7	124,6	119,7
Батыс Қазақстан	81,9	110,0	105,0	122,7	136,1
Жамбыл	184,9	179,1	178,8	182,1	185,8
Қарағанды	170,4	168,1	186,0	186,2	200,6
Қостанай	149,6	165,1	180,2	150,2	157,4

	2005	2006	2007	2008	2009
Қызылорда	118,0	127,8	134,7	123,8	131,1
Маңғыстау	67,7	200,0	44,7	3,0	-
Оңтүстік Қазақстан	155,2	153,2	157,9	158,5	151,4
Павлодар	174,2	171,8	177,0	168,3	196,1
Солтүстік Қазақстан	163,7	166,4	167,1	156,6	170,3
Шығыс Қазақстан	145,0	154,9	142,2	119,2	150,6
Астана қаласы	150,0	110,8	118,4	99,6	154,0
Алматы қаласы	197,8	197,9	155,0	155,6	155,7
Ауыл шаруашылық кәсіпорындары					
Сельхозпредприятия					
Қазақстан Республикасы	135,4	134,4	141,5	126,2	143,7
Ақмола	74,1	54,7	73,8	67,1	131,7
Ақтөбе	75,4	50,8	46,4	67,4	69,4
Алматы	95,9	124,9	154,9	104,9	145,9
Атырау	60,1	40,4	17,1	68,6	45,5
Батыс Қазақстан	54,1	35,5	157,1	146,5	144,0
Жамбыл	67,1	109,5	56,5	66,5	121,4
Қарағанды	199,5	173,0	195,4	198,5	190,9
Қостанай	152,0	168,7	179,7	177,5	157,8
Қызылорда	48,1	55,0	39,6	26,1	43,3
Маңғыстау	-	-	40,0	-	-
Оңтүстік Қазақстан	73,2	84,2	80,6	79,3	75,1
Павлодар	129,3	143,9	159,1	149,5	199,5
Солтүстік Қазақстан	121,6	118,5	139,7	90,1	116,0
Шығыс Қазақстан	117,3	148,5	93,0	94,6	123,6
Астана қаласы	163,4	128,0	122,6	73,4	122,8
Алматы қаласы	47,6	-	-	73,3	-
Шаруа (фермер) қожалықтары					
Крестьянские (фермерские) хозяйства					
Қазақстан Республикасы	159,2	160,5	158,9	158,4	168,6
Ақмола	98,4	51,7	91,8	39,6	99,3
Ақтөбе	103,3	81,3	73,7	98,9	114,0
Алматы	155,4	165,4	158,4	161,6	164,0
Атырау	97,5	98,7	119,7	128,5	136,7
Батыс Қазақстан	86,9	94,6	104,2	157,6	160,9
Жамбыл	178,9	176,5	192,6	190,4	190,5
Қарағанды	190,1	168,3	174,7	172,1	219,4
Қостанай	184,4	131,4	127,6	117,6	147,6
Қызылорда	84,1	84,1	108,8	86,7	111,4
Маңғыстау	71,5	200,0	-	3,0	-
Оңтүстік Қазақстан	178,8	174,9	174,4	170,6	159,9
Павлодар	197,7	207,2	207,9	220,5	218,4
Солтүстік Қазақстан	103,4	79,4	112,7	79,4	138,2
Шығыс Қазақстан	114,6	130,0	112,1	99,1	146,9
Астана қаласы	-	-	53,1	38,8	78,3
Алматы қаласы	194,6	190,0	155,0	156,4	119,1
Жұртшылық шаруашылығы					
Хозяйства населения					
Қазақстан Республикасы	149,0	152,8	155,7	141,1	158,8
Ақмола	127,1	132,7	140,0	86,7	132,2
Ақтөбе	117,8	110,4	110,9	113,0	132,1

	2005	2006	2007	2008	2009
Алматы	157,9	153,7	160,0	161,5	167,2
Атырау	116,2	124,1	122,7	124,4	116,0
Батыс Қазақстан	81,5	116,3	105,1	109,0	126,6
Жамбыл	192,3	183,3	183,9	185,7	187,0
Қарағанды	160,4	167,0	187,5	188,0	193,9
Қостанай	147,0	168,9	186,1	153,1	159,1
Қызылорда	119,1	129,5	136,0	130,2	132,5
Маңғыстау	30,0	-	200,0	-	-
Оңтүстік Қазақстан	146,4	145,7	150,6	154,0	150,2
Павлодар	171,5	164,1	167,8	145,1	184,2
Солтүстік Қазақстан	165,9	169,0	168,7	160,7	174,3
Шығыс Қазақстан	147,5	157,4	146,9	121,8	152,7
Астана қаласы	143,7	104,1	122,0	126,2	169,1
Алматы қаласы	198,7	198,3	155,0	156,0	156,3

3.78 Күнбағыстың түсімі Урожайность подсолнечника

бір гектардан центнер

центнеров с одного гектара

	2005	2006	2007	2008	2009
Шаруашылықтардың барлық санаттары					
Все категории хозяйств					
Қазақстан Республикасы	6,3	5,9	5,9	4,1	5,7
Ақмола	3,5	3,0	3,3	3,5	3,1
Ақтөбе	1,5	1,7	2,9	3,4	4,4
Алматы	8,8	8,8	8,2	8,2	8,3
Батыс Қазақстан	4,3	3,3	4,0	6,9	2,2
Жамбыл	14,4	11,8	12,0	10,3	12,0
Қарағанды	1,2	12,9	3,4	13,9	4,2
Қостанай	4,8	1,9	7,4	5,4	5,6
Қызылорда	14,6	14,6	15,0	14,3	15,8
Оңтүстік Қазақстан	17,1	17,8	15,6	14,3	15,4
Павлодар	3,0	3,4	3,5	1,5	4,4
Солтүстік Қазақстан	8,3	4,0	6,2	5,6	3,7
Шығыс Қазақстан	6,9	6,6	6,3	4,0	6,3
Ауыл шаруашылығы кәсіпорындары					
Сельхозпредприятия					
Қазақстан Республикасы	7,3	5,8	6,6	4,3	5,2
Ақмола	2,8	3,1	3,5	3,7	3,1
Ақтөбе	1,8	1,5	2,8	2,8	3,2
Алматы	5,4	4,5	4,5	4,3	7,0
Батыс Қазақстан	4,7	2,3	2,8	5,0	2,5
Жамбыл	4,7	4,0	4,9	4,9	2,0
Қарағанды	0,7	-	-	-	4,1
Қостанай	4,8	1,5	7,3	5,6	3,5
Қызылорда	6,3	-	-	-	-
Оңтүстік Қазақстан	8,8	12,0	9,1	6,7	7,7
Павлодар	3,8	3,6	3,9	1,4	4,0
Солтүстік Қазақстан	8,4	4,0	6,2	5,6	3,7
Шығыс Қазақстан	9,3	8,3	8,3	5,5	7,1

	2005	2006	2007	2008	2009
Шаруа (фермер) қожалықтары					
Крестьянские (фермерские) хозяйства					
Қазақстан Республикасы	5,9	6,0	5,5	3,9	5,9
Ақмола	8,9	2,2	1,7	2,6	2,6
Ақтөбе	1,0	2,1	3,0	3,8	5,7
Алматы	9,5	9,6	8,7	8,5	8,4
Батыс Қазақстан	4,0	3,6	4,3	8,0	1,9
Жамбыл	15,1	12,4	12,6	10,1	12,6
Қарағанды	1,9	-	1,0	13,7	-
Қостанай	3,5	6,2	8,0	4,9	7,3
Қызылорда	6,1	14,9	12,9	12,0	7,5
Оңтүстік Қазақстан	17,5	18,4	16,9	16,6	16,6
Павлодар	2,8	3,3	3,4	1,5	4,5
Солтүстік Қазақстан	2,5	4,0	-	5,8	3,9
Шығыс Қазақстан	6,2	6,0	5,4	3,3	6,0
Жұртшылық шаруашылығы					
Хозяйства населения					
Қазақстан Республикасы	7,0	6,7	7,8	11,7	11,5
Алматы	11,8	11,4	11,1	12,3	11,3
Жамбыл	17,1	13,9	11,8	11,7	14,4
Қарағанды	14,5	12,9	15,2	15,3	16,9
Қостанай	7,4	3,5	-	3,0	5,3
Қызылорда	15,2	14,5	15,1	14,6	16,7
Оңтүстік Қазақстан	18,3	18,2	15,4	16,0	15,9
Павлодар	5,4	6,3	-	0,9	-
Шығыс Қазақстан	4,9	4,6	5,1	6,4	8,5

3.79 Темекінің түсімі Урожайность табака

бір гектардан центнер

центнеров с одного гектара

	2005	2006	2007	2008	2009
Шаруашылықтардың барлық санаттары					
Все категории хозяйств					
Қазақстан Республикасы	20,4	20,6	22,1	21,3	21,2
Алматы	20,1	20,3	20,5	20,5	20,5
Жамбыл	11,8	12,8	20,8	12,5	12,8
Оңтүстік Қазақстан	23,4	22,7	25,6	25,1	26,0
Шығыс Қазақстан	-	8,0	-	-	-
Ауыл шаруашылығы кәсіпорындары					
Сельхозпредприятия					
Қазақстан Республикасы	7,6	16,7	18,4	25,2	13,3
Алматы	9,0	13,7	11,3	1,8	12,1
Жамбыл	0,7	6,0	-	-	-
Оңтүстік Қазақстан	9,0	17,4	20,0	25,9	14,3
Шаруа (фермер) қожалықтары					
Крестьянские (фермерские) хозяйства					
Қазақстан Республикасы	20,5	20,4	21,9	20,9	21,2
Алматы	20,2	20,3	20,5	20,5	20,5
Жамбыл	13,3	13,1	20,8	12,5	12,8
Оңтүстік Қазақстан	23,8	22,4	25,8	23,8	26,0

	2005	2006	2007	2008	2009
Жұртшылық шаруашылығы					
Хозяйства населения					
Қазақстан Республикасы	23,2	29,5	26,4	29,0	26,4
Алматы	18,3	22,1	22,2	21,1	22,0
Оңтүстік Қазақстан	25,3	30,5	27,0	29,9	27,8
Шығыс Қазақстан	-	8,0	-	-	-

3.80 Қант қызылшасының түсімі Урожайность сахарной свеклы

бір гектардан центнер

центнеров с одного гектара

	2005	2006	2007	2008	2009
Шаруашылықтардың барлық санаттары					
Все категории хозяйств					
Қазақстан Республикасы	209,2	240,8	248,9	204,3	182,9
Алматы	211,8	243,2	249,2	232,2	199,7
Жамбыл	164,9	127,4	95,0	78,2	126,6
Оңтүстік Қазақстан	-	-	210,0	30,0	173,0
Шығыс Қазақстан	-	350,0	-	-	-
Ауыл шаруашылығы кәсіпорындары					
Сельхозпредприятия					
Қазақстан Республикасы	201,5	206,5	200,2	178,6	140,0
Алматы	208,2	208,6	200,8	202,0	169,4
Жамбыл	72,8	115,6	95,0	43,0	59,8
Оңтүстік Қазақстан	-	-	-	-	63,0
Шаруа (фермер) қожалықтары					
Крестьянские (фермерские) хозяйства					
Қазақстан Республикасы	210,1	255,4	271,1	208,3	195,9
Алматы	210,8	258,0	271,2	244,7	208,9
Жамбыл	199,7	132,9	-	93,7	164,1
Оңтүстік Қазақстан	-	-	210,0	30,0	186,6
Жұртшылық шаруашылығы					
Хозяйства населения					
Қазақстан Республикасы	250,8	254,6	270,1	280,2	293,9
Алматы	261,1	254,8	270,1	280,2	293,9
Жамбыл	116,4	134,0	-	-	-
Шығыс Қазақстан	-	350,0	-	-	-

3.81 Шитті мақтаның түсімі Урожайность хлопка-сырца

бір гектардан центнер

центнеров с одного текара

	2005	2006	2007	2008	2009
Шаруашылықтардың барлық санаттары					
Все категории хозяйств					
Қазақстан Республикасы	23,1	22,2	22,1	18,2	19,6
Қызылорда	46,3	9,7	12,0	14,8	-
Оңтүстік Қазақстан	23,1	22,2	22,1	18,2	19,6
Ауыл шаруашылығы кәсіпорындары					
Сельхозпредприятия					
Қазақстан Республикасы	15,5	13,7	15,8	13,7	14,9

Жалғасы

Продолжение

	2005	2006	2007	2008	2009
Қызылорда	1,3	-	-	-	-
Оңтүстік Қазақстан	15,5	13,7	15,8	13,7	14,9
Шаруа (фермер) қожалықтары					
Крестьянские (фермерские) хозяйства					
Қазақстан Республикасы	23,8	22,9	22,6	18,5	19,9
Қызылорда	49,1	9,5	12,0	14,8	-
Оңтүстік Қазақстан	23,7	22,9	22,6	18,5	19,9
Жұртшылық шаруашылығы					
Хозяйства населения					
Қазақстан Республикасы	17,2	34,9	28,3	23,2	22,8
Қызылорда	-	12,9	-	-	-
Оңтүстік Қазақстан	17,2	35,1	28,3	23,2	22,8

3.82 Бақша дақылдарын қоса, көкөністердің түсімі Урожайность овощей, включая бахчевые культуры

бір гектардан центнер

центнеров с одного гектара

	2005	2006	2007	2008	2009
Шаруашылықтардың барлық санаттары					
Все категории хозяйств					
Қазақстан Республикасы	185,8	191,1	200,3	189,3	200,1
Ақмола	139,0	144,7	167,2	120,4	169,1
Ақтөбе	146,9	138,5	141,2	135,9	177,1
Алматы	217,2	226,1	227,7	234,2	237,5
Атырау	140,9	162,9	193,9	188,4	194,4
Батыс Қазақстан	102,1	111,1	112,0	109,9	125,9
Жамбыл	176,7	175,0	184,6	178,0	189,0
Қарағанды	212,7	222,8	256,1	259,1	268,9
Қостанай	176,2	173,4	195,9	179,3	201,6
Қызылорда	129,6	140,5	155,2	143,3	162,3
Маңғыстау	121,8	169,3	175,5	166,3	158,3
Оңтүстік Қазақстан	183,7	192,1	199,5	179,4	184,8
Павлодар	196,9	206,4	236,7	225,0	220,7
Солтүстік Қазақстан	283,7	291,9	309,9	314,6	322,7
Шығыс Қазақстан	218,8	219,4	222,6	199,9	224,4
Астана қаласы	277,9	264,1	311,3	288,2	190,4
Алматы қаласы	433,0	255,1	233,3	226,7	226,9
Ауыл шаруашылығы кәсіпорындары					
Сельхозпредприятия					
Қазақстан Республикасы	127,2	145,4	139,4	129,8	159,0
Ақмола	91,5	79,1	69,7	43,9	66,0
Ақтөбе	77,4	111,8	71,6	94,0	139,9
Алматы	202,7	203,4	193,4	229,5	205,6
Атырау	106,2	97,2	75,2	80,5	93,3
Батыс Қазақстан	90,8	58,7	86,4	54,0	120,2
Жамбыл	89,1	53,3	51,1	40,4	106,8
Қарағанды	145,2	154,7	206,7	217,6	150,4
Қостанай	155,0	180,5	141,5	78,6	76,0
Қызылорда	64,2	129,5	48,5	55,9	63,1
Маңғыстау	44,9	96,5	158,8	138,1	57,2
Оңтүстік Қазақстан	133,9	177,0	148,4	128,5	176,1

	2005	2006	2007	2008	2009
Павлодар	121,6	138,1	147,2	146,0	171,7
Солтүстік Қазақстан	151,7	116,7	101,7	141,2	89,4
Шығыс Қазақстан	224,1	335,5	316,7	191,2	232,7
Астана қаласы	504,4	378,2	426,4	284,3	158,5
Алматы қаласы	323,6	-	-	209,5	126,1
Шаруа (фермер) қожалықтары					
Крестьянские (фермерские) хозяйства					
Қазақстан Республикасы	193,1	191,4	205,9	191,8	199,0
Ақмола	92,0	107,5	119,1	103,8	173,8
Ақтөбе	128,7	105,3	128,2	129,5	161,9
Алматы	229,3	227,9	231,0	240,4	244,6
Атырау	137,4	154,2	160,1	145,5	168,5
Батыс Қазақстан	117,6	107,3	121	113,4	137,0
Жамбыл	186,7	171,7	192,9	192,2	202,5
Қарағанды	174,9	154,7	193,7	223,9	263,0
Қостанай	129,4	135,7	159,8	147,4	156,9
Қызылорда	125,2	125,8	157,2	126,7	184,8
Маңғыстау	130,2	208,3	189,0	184,3	180,3
Оңтүстік Қазақстан	190,4	196,2	209,0	183	180,9
Павлодар	180,7	191,3	235,4	226,9	206,0
Солтүстік Қазақстан	174,2	172,1	171,3	203,4	302,7
Шығыс Қазақстан	237,3	258,6	252,2	196,4	215,6
Алматы қаласы	382,3	257,2	238,9	435,0	132,5
Жұртшылық шаруашылығы					
Хозяйства населения					
Қазақстан Республикасы	185,4	194,4	203,3	198,1	207,8
Ақмола	142,9	149,0	173,7	128,7	179,0
Ақтөбе	149,4	142,2	143,6	140,6	183,8
Алматы	209,1	226,5	228,6	228,4	234,0
Атырау	146,9	175,9	232,6	244,6	228,3
Батыс Қазақстан	97,6	114,6	106,2	109,0	119,1
Жамбыл	178,2	207,2	191,6	177,4	178,6
Қарағанды	223,6	238,8	276,1	278,3	282,8
Қостанай	186,6	179,0	207,6	202,3	239,3
Қызылорда	130,6	142,0	155,6	148,0	158,4
Маңғыстау	103,6	214,2	220,7	191,8	101,4
Оңтүстік Қазақстан	181,5	187,7	201,6	200,2	199,3
Павлодар	208,8	227,9	245,6	226,6	253,6
Солтүстік Қазақстан	290,3	300,1	320,0	324,7	336,2
Шығыс Қазақстан	216,0	209,0	216,2	201,2	226,7
Астана қаласы	259,9	252,0	291,7	297,4	273,8
Алматы қаласы	434,0	255,1	233,3	226,7	227,2

3.83 Бақша дақылдарының түсімі Урожайность бахчевых культур

бір гектардан центнер

центнеров с одного гектара

	2005	2006	2007	2008	2009
Шаруашылықтардың барлық санаттары					
Все категории хозяйств					
Қазақстан Республикасы	159,3	167,1	171,7	158,9	161,1

	2005	2006	2007	2008	2009
Ақмола	68,6	122,1	39,6	26,9	28,8
Ақтөбе	135,8	149,2	155,8	144,4	163,5
Алматы	176,9	180,5	181,1	188,0	191,5
Атырау	151,5	172,5	186,1	184,2	206,1
Батыс Қазақстан	103,9	91,2	107	116	133,7
Жамбыл	170,6	165,4	171,6	173,5	179,7
Қарағанды	191,9	174,4	207,5	200,1	219,0
Қостанай	52,3	45,3	49,4	50,4	55,7
Қызылорда	129,2	145,7	156,2	144,9	162,3
Маңғыстау	160,1	177,8	199,8	164,3	168,3
Оңтүстік Қазақстан	165,0	175,7	180,0	158,3	152,4
Павлодар	83,0	107,2	104,2	105,0	101,3
Шығыс Қазақстан	262,5	254,1	247,3	192,8	202,9
Ауыл шаруашылығы кәсіпорындары					
Сельхозпредприятия					
Қазақстан Республикасы	92,5	116,6	92,1	112,5	104,4
Ақмола	-	-	-	-	14,0
Ақтөбе	107,1	61,6	62,2	106,8	139,9
Алматы	166,6	146,4	142,5	133,0	138,7
Атырау	104,1	109,4	115,3	93,7	78,0
Батыс Қазақстан	78,9	-	61,0	27,2	154,6
Жамбыл	67,8	73,7	57,0	46,1	127,5
Қостанай	2,5	18,0	19,2	24,9	9,1
Қызылорда	69,4	142,7	53,9	57,3	62,3
Маңғыстау	53,3	111,2	169,2	145,8	59,8
Оңтүстік Қазақстан	106,7	123,8	90,2	124,1	101,7
Павлодар	20,6	73,3	120,0	128,6	66,2
Шығыс Қазақстан	250,0	-	240,0	153,5	52,1
Шаруа (фермер) қожалықтары					
Крестьянские (фермерские) хозяйства					
Қазақстан Республикасы	172,2	177,4	185,3	167,9	167,1
Ақмола	58,6	-	31,5	25,9	31,1
Ақтөбе	100,1	119,7	179,2	156,6	165,1
Алматы	193,6	199,8	192,2	209,1	214,3
Атырау	118,1	153,4	152,6	145,0	181,1
Батыс Қазақстан	113,1	88,8	100,2	111,3	134,6
Жамбыл	177,9	167,9	173,9	184,4	182,6
Қарағанды	204,6	177,9	199,6	182,2	200,0
Қостанай	44,2	40,4	34,8	54,6	54,2
Қызылорда	125,8	123,0	162,5	125,0	148,0
Маңғыстау	174,8	200,1	223,9	177,0	192,2
Оңтүстік Қазақстан	1712	182,7	194,4	165,6	160,8
Павлодар	84,2	110,0	109,4	110,5	102,3
Шығыс Қазақстан	281,5	315,0	268,1	196,0	203,5
Жұртшылық шаруашылығы					
Хозяйства населения					
Қазақстан Республикасы	147,8	153,1	160,6	152,6	164,4
Ақмола	74,8	122,1	68,9	32,7	19,3
Ақтөбе	144,4	164,1	156,1	147,4	169,2
Алматы	158,8	159,8	165,9	158,4	163,5
Атырау	180,3	187,4	209,8	231,1	245,3

	2005	2006	2007	2008	2009
Батыс Қазақстан	100,4	95,1	114,5	129,8	132,7
Жамбыл	165,5	187,1	188,2	183,1	195,6
Қарағанды	179,8	171,0	220,1	231,0	231,8
Қостанай	71,0	49,2	67,6	63,3	97,8
Қызылорда	130,4	149,2	156,2	153,4	167,1
Маңғыстау	58,6	-	191,7	177,7	51,0
Оңтүстік Қазақстан	158,6	155,6	162,7	144,5	135,5
Павлодар	85,1	103,4	101,5	99,1	82,1
Шығыс Қазақстан	249,6	201,4	229,6	187,9	203,4

3.84 Жүзімнің түсімі Урожайность винограда

бір гектардан центнер

центнеров с одного гектара

	2005	2006	2007	2008	2009
Шаруашылықтардың барлық санаттары					
Все категории хозяйств					
Қазақстан Республикасы	55,9	55,3	50,0	38,6	58,5
Ақтөбе	9,5	89,9	65,0	71,6	87,5
Алматы	44,9	38,4	25,5	10,3	39,4
Атырау	-	96,3	88,6	45,7	37,9
Батыс Қазақстан	32,7	26,8	26,5	45,9	26,4
Жамбыл	9,0	24,7	38,7	27,8	60,1
Қарағанды	81,8	82,3	86,5	88,6	89,6
Қостанай	82,4	70,1	86,8	80,3	88,2
Қызылорда	13,8	51,0	40,3	39,0	22,8
Маңғыстау	-	90,0	73,5	43,0	22,3
Оңтүстік Қазақстан	77,1	74,3	76,4	65,0	74,8
Павлодар	30,0	92,5	96,4	132,5	87,9
Шығыс Қазақстан	78,4	97,1	95,1	45,5	90,6
Астана қаласы	-	40,0	95,0	10,0	90,0
Алматы қаласы	99,8	99,9	85,0	90,0	90,9
Ауыл шаруашылығы кәсіпорындары					
Сельхозпредприятия					
Қазақстан Республикасы	44,7	35,5	26,7	8,8	37,1
Алматы	40,8	30,0	18,7	5,0	38,4
Атырау	-	-	-	0,5	0,4
Жамбыл	3,3	0,6	-	-	-
Маңғыстау	-	-	-	-	33,3
Оңтүстік Қазақстан	66,4	48,2	47,0	16,7	34,8
Шығыс Қазақстан	10,0	1,0	80,0	25,0	25,0
Шаруа (фермер) қожалықтары					
Крестьянские (фермерские) хозяйства					
Қазақстан Республикасы	65,0	80,9	69,4	56,2	75,8
Алматы	54,2	58,1	36,3	17,2	40,9
Жамбыл	-	-	19,2	-	61,8
Қызылорда	-	53,3	10,0	32,7	1,9
Оңтүстік Қазақстан	78,3	97,6	92,7	88,2	99,6
Шығыс Қазақстан	83,7	98,7	100,0	0,0	87,5

Жалғасы

Продолжение

	2005	2006	2007	2008	2009
Жұртшылық шаруашылығы					
Хозяйства населения					
Қазақстан Республикасы	76,2	68,2	70,6	68,0	69,6
Ақтөбе	9,5	89,9	65,0	71,6	87,5
Алматы	41,6	43,7	44,0	24,7	41,8
Атырау	-	96,3	88,6	99,9	98,0
Батыс Қазақстан	32,7	26,8	26,5	45,9	26,4
Жамбыл	40,7	51,3	51,2	48,0	60,0
Қарағанды	81,8	82,3	86,5	88,6	89,6
Қостанай	82,4	70,1	86,8	80,3	88,2
Қызылорда	35,9	51,0	41,1	39,1	30,9
Маңғыстау	-	90,0	73,5	61,4	19,0
Оңтүстік Қазақстан	91,0	78,2	81,0	76,0	74,4
Павлодар	30,0	92,5	96,4	132,5	87,9
Шығыс Қазақстан	68,8	96,0	93,2	64,6	92,1
Астана қаласы	-	40,0	95,0	10,0	90,0
Алматы қаласы	99,8	99,9	85,0	90,0	91,0

3.85 Жеміс пен жаңғақтардың түсімі Урожайность фруктов и орехов

бір гектардан центнер

центнеров с одного гектара

	2005	2006	2007	2008	2009
Шаруашылықтардың барлық санаттары					
Все категории хозяйств					
Қазақстан Республикасы	50,5	49,5	50,4	45,7	55,4
Ақмола	24,0	29,0	26,8	33,5	37,0
Ақтөбе	13,2	117,9	119,5	115,4	136,5
Алматы	31,9	39,4	41,5	32,2	44,8
Атырау	19,5	12,0	36,2	21,6	23,8
Батыс Қазақстан	32,8	44,4	38,9	41,7	45,5
Жамбыл	45,4	50,7	56,4	37,8	112,0
Қарағанды	46,0	47,2	49,3	51,5	52,4
Қостанай	58,4	76,2	70,9	67,7	59,8
Қызылорда	31,3	37,1	39,8	22,6	39,0
Маңғыстау	14,9	25,0	53,5	49,6	71,1
Оңтүстік Қазақстан	48,3	50,0	43,7	48,3	49,4
Павлодар	75,8	102,4	219,9	173,4	97,2
Солтүстік Қазақстан	129,9	128,9	135,0	142,7	140,8
Шығыс Қазақстан	111,5	112,5	110,1	90,5	116,1
Астана қаласы	53,2	62,4	143,1	118,3	104,2
Алматы қаласы	54,8	53,4	48,4	46,5	46,7
Ауыл шаруашылығы кәсіпорындары					
Сельхозпредприятия					
Қазақстан Республикасы	2,6	7,0	6,6	5,5	8,4
Ақмола	0,4	0,7	0,5	0,6	2,5
Алматы	2,5	6,6	9,3	5,6	16,2
Атырау	1,9	0,5	0,9	9,1	8,6
Батыс Қазақстан	4,0	6,0	10,0	30,0	30,0

	2005	2006	2007	2008	2009
Жамбыл	10,6	7,3	3,4	0,9	8,2
Қарағанды	0,3	0,0	-	-	-
Қостанай	3,0	48,8	5,6	3,1	0,6
Қызылорда	7,6	14,2	22,4	-	12,2
Маңғыстау	6,8	24,4	-	100,0	66,7
Оңтүстік Қазақстан	2,7	7,3	5,0	6,5	5,2
Солтүстік Қазақстан	4,7	1,3	2,5	2,0	1,2
Шығыс Қазақстан	9,6	0,3	7,4	0,3	0,5
Алматы қаласы	50,0	45,0	47,5	6,3	2,1
Шаруа (фермер) қожалықтары					
Крестьянские (фермерские) хозяйства					
Қазақстан Республикасы	39,1	40,8	43,4	35,9	48,2
Ақмола	4,9	9,6	2,7	2,7	21,6
Алматы	28,6	34,8	41,1	34,2	43,8
Атырау	2,5	0,2	1,7	0,2	8,6
Батыс Қазақстан	5,6	22,2	7,6	7,1	37,5
Жамбыл	92,7	41,4	25,3	11,4	139,1
Қостанай	-	-	2,0	2,0	-
Қызылорда	-	66,9	9,3	30,0	49,6
Маңғыстау	21,5	-	61,3	50,6	87,3
Оңтүстік Қазақстан	56,2	59,5	51,3	48,1	51,0
Солтүстік Қазақстан	-	-	116,3	-	1,9
Шығыс Қазақстан	95,6	56,1	78,1	5,2	44,9
Алматы қаласы	46,5	43,0	48,5	23,7	10,2
Жұртшылық шаруашылығы					
Хозяйства населения					
Қазақстан Республикасы	62,2	62,7	67,4	62,3	70,7
Ақмола	36,4	38,4	42,9	47,0	53,6
Ақтөбе	13,2	117,9	119,5	115,4	136,5
Алматы	40,6	52,2	56,2	37,9	53,8
Атырау	43,4	29,8	45,5	54,9	59,4
Батыс Қазақстан	33,3	45,7	40,7	47,7	46,4
Жамбыл	34,0	57,4	77,6	52,8	111,8
Қарағанды	46,6	47,8	51,0	51,5	52,4
Қостанай	59,3	78,2	75,5	73,3	65,8
Қызылорда	35,1	39,4	42,7	26,3	40,9
Маңғыстау	15,0	25,4	48,2	45,4	17,9
Оңтүстік Қазақстан	66,2	61,1	53,7	61,6	61,1
Павлодар	75,8	102,4	219,9	187,4	97,2
Солтүстік Қазақстан	131,3	136,1	144,2	144,1	153,8
Шығыс Қазақстан	112,8	129,0	121,2	111,9	135,6
Астана қаласы	53,2	62,4	143,1	118,3	104,2
Алматы қаласы	55,0	53,6	48,4	47,1	47,4

2009 жылы негізгі ауыл шаруашылығы дақылдарының егістік алқабы
Посевная площадь основных сельскохозяйственных культур в 2009 году

барлық егістік алқапқа пайызбен

в процентах ко всей посевной площади

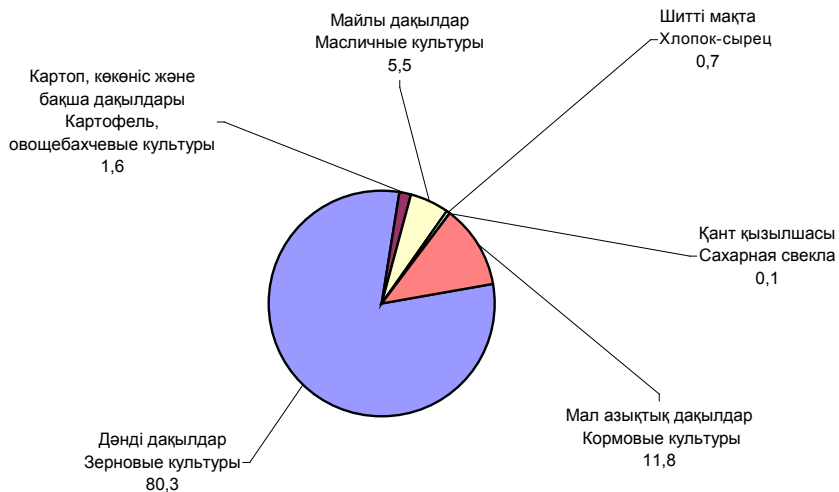

Негізгі ауыл шаруашылығы дақылдарын жалпы жинаудағы шаруашылық санаттарының үлесі Доля категорий хозяйств в валовом сборе основных сельскохозяйственных культур

пайызбен

в процентах

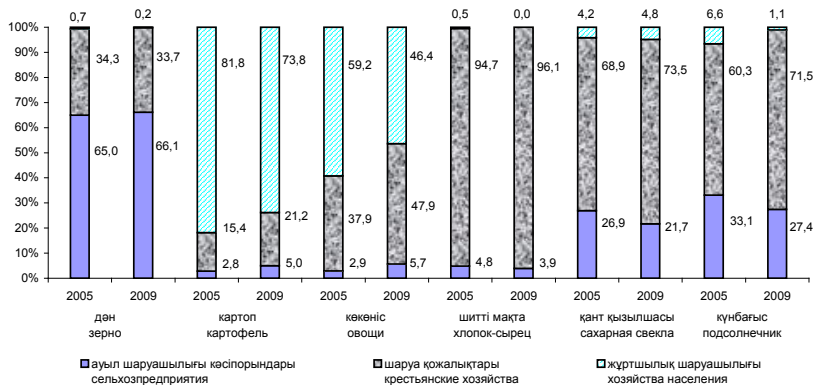

Негізгі ауыл шаруашылығы дақылдарының түсімі Урожайность основных сельскохозяйственных культур

бір гектардан центнер

центнеров с одного га

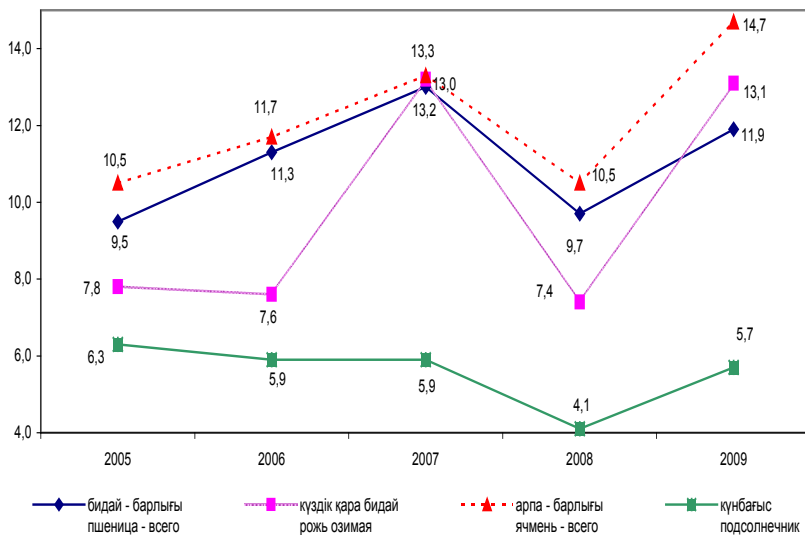

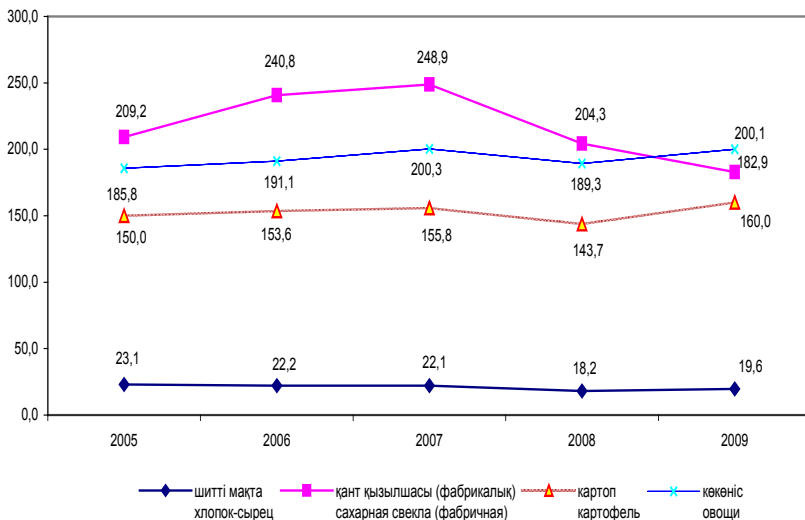

3.86 Тыңайтқыш енгізілген ауыл шаруашылығындағы пайдалы жерлердің ауданы Площадь сельскохозяйственных угодий, на которую внесены удобрения

мың га

тыс. га

	Минералдық					Органикалық				
	Минеральные					Органические				
	2005	2006	2007	2008	2009	2005	2006	2007	2008	2009
Қазақстан Республикасы	654	616	1157	512	1070	6	45	16	21	17
Ақмола	135	157	225	100	295	1	1	0,0	10	4
Ақтөбе	4	1	0,0	-	0,0	-	-	0,0	-	-
Алматы	26	30	28	10	27	2	2	2	1	1
Атырау	0,0	0,0	0,0	0,0	0,0	0,0	-	-	0,0	-
Батыс Қазақстан	1	2	-	0,0	1	-	-	-	-	0,0
Жамбыл	13	1	5	4	2	0,0	-	0,0	0,0	0,0
Қарағанды	14	14	10	8	31	0,0	0,0	0,0	0,0	1
Қостанай	168	275	430	231	410	1	41	1	8	3
Қызылорда	56	56	58	48	53	2	0,0	0,0	0,0	0,0
Маңғыстау	0,0	0,0	-	-	-	0,0	-	-	0,0	-
Оңтүстік Қазақстан	32	24	33	26	30	0,0	0,0	0,0	0,0	0,0
Павлодар	5	3	7	9	14	0,0	1	2	1	1
Солтүстік Қазақстан	199	50	354	72	197	0,0	0,0	5	1	6
Шығыс Қазақстан	1	2	6	4	10	-	0,0	6	0,0	1
Астана қаласы	0,0	1	1	0,0	0,0	-	-	-	-	-
Алматы қаласы	0,0	-	-	0,0	-	-	0,0	0,0	0,0	-

3.87 Тыңайтқыштар енгізу Внесение удобрений

коректі заттардың 100% қайта есептегенде

в пересчете на 100% питательных веществ

	Минералдық, мың центнер					Органикалық, мың тонна				
	Минеральные, тыс. центнеров					Органические, тыс. тонн				
	2005	2006	2007	2008	2009	2005	2006	2007	2008	2009
Қазақстан Республикасы	374,8	414,5	589,6	309,3	563,8	76,8	127,0	77,9	73,9	125,5
Ақмола	39,7	51,4	62,1	28,8	110,1	5,0	2,1	0,0	5,6	14,9
Ақтөбе	4,9	1,4	0,0	0,0	0,1	-	-	0,0	-	-
Алматы	20,1	39,7	63,1	11,4	45,3	32,5	30,3	10,1	3,5	14,6
Атырау	0,2	0,2	0,1	0,3	0,2	0,1	0,0	-	0,0	-
Батыс Қазақстан	0,8	0,4	-	0,0	0,2	-	-	-	-	0,0
Жамбыл	11,5	2,5	11,5	1,9	4,4	0,1	-	0,9	5,4	0,5
Қарағанды	5,3	8,2	5,2	2,5	14,8	0,4	1,3	1,4	1,7	4,8
Қостанай	69,6	81,1	170,7	130,0	169,6	12,7	76,8	32,6	24,4	0,1
Қызылорда	128,4	184,3	135,5	74,3	130,7	0,2	0,0	0,3	0,1	0,0
Маңғыстау	0,1	0,3	0,0	-	0,0	0,0	0,0	-	0,2	0,1
Оңтүстік Қазақстан	18,1	20,8	27,1	18,0	20,2	0,5	0,1	0,4	0,0	0,4
Павлодар	2,5	1,6	3,1	5,3	7,7	15,7	5,6	6,4	23,1	2,0
Солтүстік Қазақстан	73,4	20,4	108,7	33,5	57,3	9,6	0,6	5,2	8,0	77,2
Шығыс Қазақстан	0,2	1,9	1,9	2,8	3,1	-	10,2	20,4	1,7	10,9
Астана қаласы	0,0	0,3	0,2	0,5	0,1	-	-	-	-	-
Алматы қаласы	0,0	-	0,4	0,0	0,0	-	0,0	0,2	0,2	0,0

4. МАЛ ШАРУАШЫЛЫҒЫ ЖИВОТНОВОДСТВО

4.1 2009 жылы ірі қара малдың қолда бары бойынша ауыл шаруашылығы кәсіпорындарын топтастыру Группировка сельхозпредприятий по наличию крупного рогатого скота в 2009 году

ІҚМ бар кәсіпорындардың санына және ауыл шаруашылығы кәсіпорындарындағы жалпы ІҚМ басына, пайызбен

в процентах к числу предприятий, имеющих КРС и к общему поголовью КРС в сельхозпредприятиях

	Бірліктердің барлығы	соның ішінде ІҚМ барлар	олардан							
			10 басқа дейін		10-нан 50 басқа дейін		50-ден 100 басқа дейін		100 бастан және одан көп	
			а/ш кәсіпорында-рының саны	ІҚМ басы	а/ш кәсіпорында-рының саны	ІҚМ басы	а/ш кәсіпорында-рының саны	ІҚМ басы	а/ш кәсіпорында-рының саны	ІҚМ басы
			из них							
Всего единиц	в т.ч. имею-щих КРС	до 10 голов		от 10 до 50 голов		от 50 до 100 голов		от 100 голов и более		
		число с/х пред-приятий	пого-ловье КРС	число с/х пред-приятий	пого-ловье КРС	число с/х пред-приятий	пого-ловье КРС	число с/х пред-приятий	пого-ловье КРС	
Қазақстан Республикасы	7 441	829	9,2	0,1	21,4	1,6	15,1	2,8	54,3	95,5
Ақмола	807	139	3,6	0,1	15,8	1,4	19,4	4,0	61,2	94,5
Ақтөбе	316	76	7,9	0,2	36,8	5,3	14,5	5,8	40,8	88,7
Алматы	769	105	13,3	0,3	21,0	2,1	17,1	4,2	48,6	93,4
Атырау	78	17	11,8	0,4	35,3	5,1	23,5	8,2	29,4	86,3
Батыс										
Қазақстан	229	45	8,9	0,2	24,5	3,3	24,4	7,7	42,2	88,8
Жамбыл	475	28	17,9	0,2	32,1	5,4	10,7	4,8	39,3	89,6
Қарағанды	197	45	20,0	0,6	35,6	5,3	4,4	2,2	40,0	91,9
Қостанай	490	92	3,3	0,0	5,4	0,1	5,4	0,4	85,9	99,5
Қызылорда	99	17	11,8	0,3	11,7	1,1	35,3	19,3	41,2	79,3
Маңғыстау	38	1	-	-	100,0	100,0	-	-	-	-
Оңтүстік										
Қазақстан	2 681	84	10,7	0,4	40,5	11,3	16,7	11,9	32,1	76,4
Павлодар	154	57	5,3	0,1	12,3	0,8	14,0	1,7	68,4	97,4
Солтүстік										
Қазақстан	660	71	11,2	0,1	11,3	0,5	15,5	2,0	62,0	97,4
Шығыс										
Қазақстан	385	50	12,0	0,1	14,0	0,5	8,0	0,9	66,0	98,5
Астана қаласы	8	1	-	-	-	-	-	-	100,0	100,0
Алматы қаласы	55	1	-	-	-	-	100,0	100,0	-	-

4.2 2009 жылы қой мен ешкінің қолда бары бойынша ауыл шаруашылығы кәсіпорындарын топтастыру

Группировка сельхозпредприятий по наличию овец и коз в 2009 году

қой мен ешкісі бар кәсіпорындардың санына және ауыл шаруашылығы кәсіпорындарындағы жалпы қой мен ешкі басына, пайызбен

в процентах к числу предприятий, имеющих овец и коз и к общему поголовью овец и коз в сельхозпредприятиях

	Бірліктердің барлығы	с.і. қой мен ешкісі барлар	олардан					
			100 басқа дейін		100-ден 500 басқа дейін		500 бастан және одан көп	
			а/ш кәсіпорындарының саны	қой мен ешкі басы	а/ш кәсіпорындарының саны	қой мен ешкі басы	а/ш кәсіпорындарының саны	қой мен ешкі басы
			из них					
Всего единиц	в т.ч. имеющих овец и коз	до 100 голов		от 100 до 500 голов		от 500 голов и более		
		число с/х предприятий	поголовье овец и коз	число с/х предприятий	поголовье овец и коз	число с/х предприятий	поголовье овец и коз	
Қазақстан Республикасы	7 441	607	18,5	0,6	36,9	6,5	44,6	92,9
Ақмола	807	69	33,3	3,3	44,9	26,9	21,8	69,8
Ақтөбе	316	73	20,6	1,1	35,6	9,7	43,8	89,2
Алматы	769	63	7,9	0,2	22,2	2,4	69,9	97,4
Атырау	78	20	25,0	0,2	15,0	0,7	60,0	99,1
Батыс Қазақстан	229	28	21,4	0,8	39,3	5,8	39,3	93,4
Жамбыл	475	37	10,8	0,3	37,8	4,1	51,4	95,6
Қарағанды	197	36	25,0	0,7	41,7	8,3	33,3	91,0
Қостанай	490	21	38,1	9,8	47,6	49,0	14,3	41,2
Қызылорда	99	22	27,3	1,4	22,7	7,2	50,0	91,4
Маңғыстау	38	16	-	-	31,2	2,0	68,8	98,0
Оңтүстік Қазақстан	2 681	139	8,6	0,3	35,3	6,4	56,1	93,3
Павлодар	154	29	13,8	1,0	55,2	23,1	31,0	75,9
Солтүстік Қазақстан	660	20	25,0	3,7	60,0	53,6	15,0	42,7
Шығыс Қазақстан	385	32	25,0	0,6	40,6	5,7	34,4	93,7
Астана қаласы	8	1	100,0	100,0	-	-	-	-
Алматы қаласы	55	1	100,0	100,0	-	-	-	-

4.3 2009 жылы ірі қара малдың қолда бары бойынша шаруа (фермер) қожалықтарын топтастыру Группировка крестьянских (фермерских) хозяйств по наличию крупного рогатого скота в 2009 году

ІҚМ бар шаруашылықтардың санына және шаруашылықтардағы жалпы ІҚМ басына, пайызбен в процентах к числу хозяйств, имеющих КРС и к общему поголовью КРС в хозяйствах

	Қожалықтардың барлығы, бірліктер	с.і. ІҚМ барлар	олардан							
			10 басқа дейін		10-нан 50 басқа дейін		50-ден 100 басқа дейін		100 бастан және одан жоғары	
			қожа-лықтар саны	ІҚМ басы	қожа-лықтар саны	ІҚМ басы	қожа-лықтар саны	ІҚМ басы	қожа-лықтар саны	ІҚМ басы
Всего хозяйств, единиц	в т.ч. имеющих КРС	олардан								
		до 10 голов		от 10 до 50 голов		от 50 до 100 голов		от 100 голов и более		
		число хозяйств	поголовье КРС	число хозяйств	поголовье КРС	число хозяйств	поголовье КРС	число хозяйств	поголовье КРС	
Қазақстан Республикасы	194 646	16 097	18,7	2,0	52,8	26,7	17,3	24,5	11,2	46,8
Ақмола	4 784	148	8,1	0,7	39,9	13,1	29,7	27,5	22,3	58,7
Ақтөбе	4 668	702	15,4	1,7	53,3	27,4	18,8	25,5	12,5	45,4
Алматы	52 283	4 172	13,2	1,5	51,8	26,6	22,9	31,0	12,1	40,9
Атырау	1 631	1 148	30,5	6,7	58,2	52,4	8,7	24,0	2,6	16,9
Батыс Қазақстан	4 465	1 413	20,5	1,8	47,8	19,5	16,9	20,5	14,8	58,2
Жамбыл	16 343	1 118	23,8	3,7	59,2	42,2	11,7	25,5	5,3	28,6
Қарағанды	6 771	2 376	24,3	3,4	53,2	31,3	13,5	23,2	9,0	42,1
Қостанай	6 420	145	8,3	0,5	37,9	12,0	30,4	23,2	23,4	64,3
Қызылорда	2 698	402	26,1	3,5	54,2	36,6	11,7	22,9	8,0	37,0
Маңғыстау	1 255	259	61,4	27,4	36,7	62,5	1,9	10,1	-	-
Оңтүстік Қазақстан	69 376	465	20,6	2,2	47,5	23,0	18,3	24,5	13,6	50,3
Павлодар	3 835	759	7,5	0,5	47,3	16,4	23,9	20,7	21,3	62,4
Солтүстік Қазақстан	3 517	65	7,7	0,3	43,1	10,3	12,3	7,0	36,9	82,4
Шығыс Қазақстан	16 518	2 922	14,2	1,4	57,0	25,7	16,9	20,7	11,9	52,2
Астана қаласы	16	1	-	-	-	-	100,0	100,0	-	-
Алматы қаласы	66	2	100,0	100,0	-	-	-	-	-	-

4.4 2009 жылы қой мен ешкінің қолда бары бойынша шаруа (фермер) қожалықтарын топтастыру Группировка (фермерских) крестьянских хозяйств по наличию овец и коз в 2009 году

қой мен ешкісі бар шаруашылықтардың санына және шаруашылықтардағы жалпы қой мен ешкі басына, пайызбен

в процентах к числу хозяйств, имеющих овец и коз и к общему поголовью овец и коз в хозяйствах

	Қожалықтардың барлығы, бірліктер	с.і. қой мен ешкісі барлар	олардан					
			100 басқа дейін		100-ден 500 басқа дейін		500 бастан және одан көп	
			қожа-лықтар саны	қой мен ешкі басы	қожа-лықтар саны	қой мен ешкі басы	қожа-лықтар саны	қой мен ешкі басы
	Всего хозяйств, единиц	в т.ч. имеющих овец и коз	из них					
			до 100 голов		от 100 до 500 голов		от 500 голов и более	
			число хозяйств	пого-ловье овец и коз	число хозяйств	пого-ловье овец и коз	число хозяйств	пого-ловье овец и коз
Қазақстан Республикасы	194 646	14 739	41,0	5,6	40,5	32,8	18,5	61,6
Ақмола	4 784	96	54,2	13,4	32,3	35,1	13,5	51,5
Ақтөбе	4 668	677	41,8	6,0	37,4	28,5	20,8	65,5
Алматы	52 283	3 580	36,4	5,0	45,2	36,9	18,4	58,1
Атырау	1 631	921	61,8	14,5	31,8	43,4	6,4	42,1
Батыс Қазақстан	4 465	1 207	61,8	12,8	28,0	36,1	10,2	51,1
Жамбыл	16 343	1 179	19,0	2,1	50,3	28,7	30,7	69,2
Қарағанды	6 771	2 160	52,6	8,9	35,0	40,4	12,4	50,7
Қостанай	6 420	118	43,2	11,4	47,5	51,6	9,3	37,0
Қызылорда	2 698	298	61,7	9,9	25,2	23,4	13,1	66,7
Маңғыстау	1 255	514	35,2	5,5	43,2	32,4	21,6	62,1
Оңтүстік Қазақстан	69 376	416	11,8	0,8	43,7	14,1	44,5	85,1
Павлодар	3 835	691	49,5	10,5	39,5	43,6	11,0	45,9
Солтүстік Қазақстан	3 517	41	39,0	10,4	48,8	45,2	12,2	44,4
Шығыс Қазақстан	16 518	2 841	31,8	3,9	44,3	31,2	23,9	64,9
Астана қаласы	16	-	-	-	-	-	-	-
Алматы қаласы	66	-	-	-	-	-	-	-

4.5 Жыл соңына мал мен құс саны Поголовье скота и птицы на конец года

мың бас

тыс. голов

	2005	2006	2007	2008	2009	
Шаруашылықтардың барлық санаттары						
Все категории хозяйств						
Ірі қара мал	5 457,4	5 660,4	5 840,9	5 991,6	6 095,2	Крупный рогатый скот
Қой мен ешкі	14 334,5	15 350,3	16 080,0	16 770,4	17 369,7	Овцы и козы
Жылқы	1 163,5	1 235,6	1 291,1	1 370,5	1 438,7	Лошади
Шошқа	1 281,9	1 304,9	1 352,7	1 347,3	1 326,3	Свиньи
Құс	26 215,5	28 239,3	29 506,8	30 148,4	32 686,5	Птица
Түйе	130,5	138,6	143,2	148,3	155,5	Верблюды

	2005	2006	2007	2008	2009	
Ауыл шаруашылығы кәсіпорындары						
Сельхозпредприятия						
Ірі қара мал	331,6	323,6	319,3	321,2	315,6	Крупный рогатый скот
Қой мен ешкі	865,8	857,3	870,9	902,5	913,6	Овцы и козы
Жылқы	63,5	66,9	69,9	78,5	85,6	Лошади
Шошқа	166,3	189,8	196,4	195,7	210,3	Свиньи
Құс	12 219,5	14 585,5	15 066,1	15 523,6	17 998,8	Птица
Түйе	14,5	14,5	14,7	14,4	14,9	Верблюды
Шаруа (фермер) қожалықтары						
Крестьянские (фермерские) хозяйства						
Ірі қара мал	475,6	571,8	634,7	734,8	780,7	Крупный рогатый скот
Қой мен ешкі	2 638,9	3 269,2	3 585,4	4 098,4	4 436,3	Овцы и козы
Жылқы	184,1	226,3	255,3	305,9	351,2	Лошади
Шошқа	69,8	88,0	90,7	93,1	86,2	Свиньи
Құс	375,4	345,5	348,1	278,3	290,0	Птица
Түйе	21,4	26,4	29,4	32,6	36,6	Верблюды
Жұртшылық шаруашылығы						
Хозяйства населения						
Ірі қара мал	4 650,2	4 765,0	4 886,9	4 935,6	4 998,9	Крупный рогатый скот
Қой мен ешкі	10 829,8	11 223,8	11 623,7	11 769,5	12 019,8	Овцы и козы
Жылқы	915,9	942,4	965,9	986,1	1 001,9	Лошади
Шошқа	1 045,8	1 027,1	1 065,6	1 058,5	1 029,8	Свиньи
Құс	13 620,6	13 308,3	14 092,6	14 346,5	14 397,7	Птица
Түйе	94,6	97,7	99,1	101,3	104,0	Верблюды

4.6 Жыл соңына ірі қара мал саны Поголовье крупного рогатого скота на конец года

мың бас

тыс. голов

	2005	2006	2007	2008	2009
Шаруашылықтардың барлық санаттары					
Все категории хозяйств					
Қазақстан Республикасы	5 457,4	5 660,4	5 840,9	5 991,6	6 095,2
Ақмола	394,1	389,3	396,4	402,4	398,9
Ақтөбе	397,9	421,2	435,5	447,2	457,7
Алматы	667,4	722,2	757,6	788,8	807,2
Атырау	144,6	153,5	165,4	172,4	178,2
Батыс Қазақстан	416,7	422,9	433,7	438,5	428,6
Жамбыл	293,0	307,9	317,2	320,8	326,1
Қарағанды	389,7	400,2	406,5	412,9	419,9
Қостанай	501,9	516,6	537,0	556,8	563,2
Қызылорда	216,2	230,8	240,1	245,4	245,6
Маңғыстау	8,8	8,5	9,6	10,3	11,2
Оңтүстік Қазақстан	607,8	642,3	676,4	715,9	749,2
Павлодар	346,4	346,9	353,3	359,6	369,3
Солтүстік Қазақстан	332,0	338,5	344,4	351,7	355,2
Шығыс Қазақстан	734,8	754,9	764,1	765,6	782,7
Астана қаласы	1,9	1,3	1,3	1,3	1,3
Алматы қаласы	4,2	3,4	2,4	2,0	0,9
Ауыл шаруашылығы кәсіпорындары					
Сельхозпредприятия					

	2005	2006	2007	2008	2009
Қазақстан Республикасы	331,6	323,6	319,3	321,2	315,6
Ақмола	46,4	43,6	41,5	44,0	43,5
Ақтөбе	17,9	16,7	14,6	13,6	14,4
Алматы	31,0	29,4	28,5	29,5	30,5
Атырау	2,9	2,8	2,8	2,7	2,9
Батыс Қазақстан	14,7	13,8	11,5	10,9	9,9
Жамбыл	8,6	7,4	7,3	5,7	5,2
Қарағанды	9,7	8,6	7,4	7,5	7,2
Қостанай	87,2	86,4	85,9	87,5	84,2
Қызылорда	2,4	2,4	2,5	2,3	2,4
Маңғыстау	-	-	-	0,0	0,0
Оңтүстік Қазақстан	4,7	5,0	5,7	8,1	8,2
Павлодар	36,5	34,4	34,0	33,2	32,2
Солтүстік Қазақстан	37,6	39,0	41,6	41,8	38,9
Шығыс Қазақстан	30,2	32,3	34,3	32,9	35,3
Астана қаласы	0,6	0,6	0,6	0,7	0,7
Алматы қаласы	1,2	1,2	1,1	0,8	0,1
Шаруа (фермер) қожалықтары					
Крестьянские (фермерские) хозяйства					
Қазақстан Республикасы	475,6	571,8	634,7	734,8	780,7
Ақмола	3,5	4,4	5,8	8,0	11,3
Ақтөбе	20,2	28,1	28,2	33,7	35,4
Алматы	118,9	158,8	174,2	202,1	210,5
Атырау	20,4	22,6	24,7	26,5	27,7
Батыс Қазақстан	43,5	52,7	62,7	76,0	81,9
Жамбыл	26,9	33,9	35,2	34,5	35,8
Қарағанды	59,2	63,9	65,6	82,9	93,8
Қостанай	9,0	11,1	10,9	11,9	13,0
Қызылорда	5,8	9,9	11,7	13,3	13,8
Маңғыстау	1,8	1,8	2,0	2,2	2,7
Оңтүстік Қазақстан	4,0	6,4	19,9	27,4	24,3
Павлодар	43,4	46,3	49,6	54,9	61,4
Солтүстік Қазақстан	7,5	7,0	6,9	7,5	7,1
Шығыс Қазақстан	111,5	124,7	137,3	153,9	161,9
Астана қаласы	-	0,1	0,0	0,0	0,1
Алматы қаласы	0,0	0,1	0,0	0,0	0,0
Жұртшылық шаруашылығы					
Хозяйства населения					
Қазақстан Республикасы	4 650,2	4 765,0	4 886,9	4 935,6	4 998,9
Ақмола	344,2	341,3	349,1	350,4	344,1
Ақтөбе	359,8	376,4	392,7	399,9	407,9
Алматы	517,5	534,0	554,9	557,2	566,2
Атырау	121,3	128,1	137,9	143,2	147,6
Батыс Қазақстан	358,5	356,4	359,5	351,6	336,8
Жамбыл	257,5	266,6	274,7	280,6	285,1
Қарағанды	320,8	327,7	333,5	322,5	318,9
Қостанай	405,7	419,1	440,2	457,4	466,0
Қызылорда	208,0	218,5	225,9	229,8	229,4
Маңғыстау	7,0	6,7	7,6	8,1	8,5
Оңтүстік Қазақстан	599,1	630,9	650,8	680,4	716,7
Павлодар	266,5	266,2	269,7	271,5	275,7

Жалғасы

Продолжение

	2005	2006	2007	2008	2009
Солтүстік Қазақстан	286,9	292,5	295,9	302,4	309,2
Шығыс Қазақстан	593,1	597,9	592,5	578,8	585,5
Астана қаласы	1,3	0,6	0,7	0,6	0,5
Алматы қаласы	3,0	2,1	1,3	1,2	0,8

4.7 Жыл соңына сиыр саны Поголовье коров на конец года

мың бас

тыс. голов

	2005	2006	2007	2008	2009
Шаруашылықтардың барлық санаттары					
Все категории хозяйств					
Қазақстан Республикасы	2 442,6	2 569,0	2 605,6	2 675,4	2 717,3
Ақмола	181,8	181,0	184,7	189,1	189,1
Ақтөбе	176,3	181,0	185,7	190,6	194,4
Алматы	322,2	347,5	352,1	369,4	382,8
Атырау	69,0	70,7	74,6	77,3	78,9
Батыс Қазақстан	161,5	162,4	167,4	167,0	161,3
Жамбыл	120,5	132,0	127,5	128,8	130,4
Қарағанды	187,1	198,6	203,8	213,8	211,3
Қостанай	239,0	251,1	260,4	279,6	284,4
Қызылорда	81,9	95,6	91,7	95,7	95,8
Маңғыстау	4,1	5,0	4,6	5,0	5,5
Оңтүстік Қазақстан	269,4	308,7	311,6	309,4	320,6
Павлодар	148,1	144,0	146,6	149,1	151,0
Солтүстік Қазақстан	166,0	170,0	171,5	174,1	177,4
Шығыс Қазақстан	312,1	318,6	321,0	324,3	333,1
Астана қаласы	1,1	0,6	0,6	0,6	0,5
Алматы қаласы	2,5	2,2	1,8	1,6	0,8
Ауыл шаруашылығы кәсіпорындары					
Сельхозпредприятия					
Қазақстан Республикасы	107,7	106,7	105,2	104,5	103,1
Ақмола	14,7	13,7	12,3	12,9	12,9
Ақтөбе	5,7	5,7	4,8	4,8	4,6
Алматы	11,5	11,1	10,7	10,5	10,9
Атырау	1,1	1,1	1,3	1,2	0,9
Батыс Қазақстан	4,9	4,4	3,7	3,6	3,2
Жамбыл	3,4	2,7	2,7	2,2	2,1
Қарағанды	3,0	3,0	3,1	2,8	2,8
Қостанай	25,8	26,8	26,4	27,1	25,8
Қызылорда	0,6	1,0	0,9	1,0	0,9
Маңғыстау	-	-	-	0,0	0,0
Оңтүстік Қазақстан	1,9	1,8	2,0	3,1	3,6
Павлодар	11,2	10,5	10,7	10,2	9,7
Солтүстік Қазақстан	12,7	13,1	14,1	13,3	13,0
Шығыс Қазақстан	10,3	11,0	11,8	11,2	12,5
Астана қаласы	0,3	0,2	0,2	0,2	0,2
Алматы қаласы	0,6	0,6	0,5	0,4	0,0
Шаруа (фермер) қожалықтары					
Крестьянские (фермерские) хозяйства					
Қазақстан Республикасы	194,3	230,0	250,2	289,2	304,6

	2005	2006	2007	2008	2009
Ақмола	1,0	1,4	2,2	3,0	3,7
Ақтөбе	8,0	10,2	10,5	12,4	13,6
Алматы	47,7	61,0	58,1	66,8	72,6
Атырау	9,4	10,4	11,3	12,2	12,8
Батыс Қазақстан	16,7	19,9	22,3	26,2	28,6
Жамбыл	10,9	13,8	13,9	13,6	14,2
Қарағанды	29,7	32,1	33,5	41,7	45,6
Қостанай	3,8	4,2	4,0	4,4	5,0
Қызылорда	2,3	4,3	4,5	5,6	5,5
Маңғыстау	0,8	1,0	0,9	1,0	1,3
Оңтүстік Қазақстан	2,0	2,9	11,7	14,7	9,8
Павлодар	16,9	17,7	18,6	21,5	23,3
Солтүстік Қазақстан	2,8	2,7	2,7	3,0	2,9
Шығыс Қазақстан	42,3	48,4	56,0	63,1	65,7
Астана қаласы	-	0,0	0,0	0,0	0,0
Алматы қаласы	0,0	0,0	0,0	0,0	0,0

Жұртшылық шаруашылығы**Хозяйства населения**

Қазақстан Республикасы	2 140,6	2 232,3	2 250,2	2 281,7	2 309,6
Ақмола	166,1	165,9	170,2	173,2	172,5
Ақтөбе	162,6	165,1	170,4	173,4	176,2
Алматы	263,0	275,4	283,3	292,1	299,3
Атырау	58,5	59,2	62,0	63,9	65,2
Батыс Қазақстан	139,9	138,1	141,4	137,2	129,5
Жамбыл	106,2	115,5	110,9	113,0	114,1
Қарағанды	154,4	163,5	167,2	169,3	162,9
Қостанай	209,4	220,1	230,0	248,1	253,6
Қызылорда	79,0	90,3	86,3	89,1	89,4
Маңғыстау	3,3	4,0	3,7	4,0	4,2
Оңтүстік Қазақстан	265,5	304,0	297,9	291,6	307,2
Павлодар	120,0	115,8	117,3	117,4	118,0
Солтүстік Қазақстан	150,5	154,2	154,7	157,8	161,5
Шығыс Қазақстан	259,5	259,2	253,2	250,0	254,9
Астана қаласы	0,8	0,4	0,4	0,4	0,3
Алматы қаласы	1,9	1,6	1,3	1,2	0,8

4.8 Жыл соңына қой мен ешкі саны Поголовье овец и коз на конец года

мың бас

тыс. голов

	2005	2006	2007	2008	2009
Шаруашылықтардың барлық санаттары					
Все категории хозяйств					
Қазақстан Республикасы	14 334,5	15 350,3	16 080,0	16 770,4	17 369,7
Ақмола	286,0	321,5	322,0	329,6	339,5
Ақтөбе	872,7	950,4	1 010,4	1 072,7	1 103,5
Алматы	2 491,8	2 674,0	2 800,5	2 944,4	2 983,8
Атырау	502,3	537,6	563,2	580,1	600,1
Батыс Қазақстан	674,2	707,5	746,5	769,6	812,9
Жамбыл	1 979,5	2 108,3	2 162,8	2 192,5	2 231,0
Қарағанды	839,9	923,7	926,3	963,4	1 040,2

	2005	2006	2007	2008	2009
Қостанай	271,2	291,2	307,8	324,7	333,8
Қызылорда	679,3	702,0	743,5	780,5	783,4
Маңғыстау	447,1	453,3	488,1	500,9	523,5
Оңтүстік Қазақстан	2 976,8	3 121,0	3 282,3	3 415,4	3 570,7
Павлодар	352,1	397,1	435,1	474,8	508,0
Солтүстік Қазақстан	196,8	220,6	234,0	246,5	258,7
Шығыс Қазақстан	1 762,7	1 938,3	2 055,1	2 173,3	2 278,8
Астана қаласы	1,0	1,6	0,7	0,6	1,0
Алматы қаласы	1,1	2,2	1,7	1,4	0,8
Ауыл шаруашылығы кәсіпорындары					
Сельхозпредприятия					
Қазақстан Республикасы	865,8	857,3	870,9	902,5	913,6
Ақмола	13,1	14,7	18,1	24,4	29,4
Ақтөбе	90,4	91,1	76,4	77,9	77,1
Алматы	150,0	154,5	147,7	151,6	158,0
Атырау	92,1	88,4	92,9	86,8	82,7
Батыс Қазақстан	37,0	38,5	40,3	37,7	39,3
Жамбыл	115,1	109,3	103,8	100,7	98,7
Қарағанды	40,4	43,1	39,9	42,3	41,1
Қостанай	5,6	4,8	4,2	5,0	5,0
Қызылорда	27,3	26,6	23,9	21,7	19,9
Маңғыстау	103,8	82,5	77,8	71,4	68,0
Оңтүстік Қазақстан	129,6	146,5	173,6	204,3	207,1
Павлодар	16,2	18,0	19,9	19,3	19,3
Солтүстік Қазақстан	3,6	4,3	4,5	5,4	5,7
Шығыс Қазақстан	41,5	35,0	47,8	53,9	62,2
Астана қаласы	-	-	0,1	0,1	0,1
Алматы қаласы	0,1	0,0	0,0	0,0	0,0
Шаруа (фермер) қожалықтары					
Крестьянские (фермерские) хозяйства					
Қазақстан Республикасы	2 638,9	3 269,2	3 585,4	4 098,4	4 436,3
Ақмола	8,8	11,6	12,7	12,6	19,0
Ақтөбе	98,4	129,4	144,5	186,9	212,3
Алматы	669,9	888,0	949,4	1053,0	1 088,2
Атырау	100,6	118,2	122,8	137,5	147,6
Батыс Қазақстан	116,3	128,2	153,9	195,6	224,1
Жамбыл	334,1	425,8	459,5	488,4	547,8
Қарағанды	326,0	364,0	374,1	417,6	462,3
Қостанай	14,3	18,1	17,3	19,3	22,8
Қызылорда	30,4	43,3	50,0	62,4	67,5
Маңғыстау	101,5	103,6	117,4	140,1	162,0
Оңтүстік Қазақстан	186,4	228,5	255,0	313,2	356,0
Павлодар	86,1	95,1	114,0	131,9	138,9
Солтүстік Қазақстан	2,6	4,3	6,0	6,7	8,1
Шығыс Қазақстан	563,4	711,0	808,8	933,2	979,7
Астана қаласы	-	0,0	-	-	-
Алматы қаласы	0,1	0,1	0,0	0,0	-
Жұртшылық шаруашылығы					
Хозяйства населения					
Қазақстан Республикасы	10 829,8	11 223,8	11 623,7	11 769,5	12 019,8
Ақмола	264,1	295,2	291,2	292,6	291,1

Жалғасы

Продолжение

	2005	2006	2007	2008	2009
Ақтөбе	683,9	729,9	789,5	807,9	814,1
Алматы	1 671,9	1 631,5	1 703,4	1 739,8	1 737,6
Атырау	309,6	331,0	347,5	355,8	369,8
Батыс Қазақстан	520,9	540,8	552,3	536,3	549,5
Жамбыл	1 530,3	1 573,2	1 599,5	1 603,4	1 584,5
Қарағанды	473,5	516,6	512,3	503,5	536,8
Қостанай	251,3	268,3	286,3	300,4	306,0
Қызылорда	621,6	632,1	669,6	696,4	696,0
Маңғыстау	241,8	267,2	292,9	289,4	293,5
Оңтүстік Қазақстан	2 660,8	2 746,0	2 853,7	2 897,9	3 007,6
Павлодар	249,8	284,0	301,2	323,6	349,8
Солтүстік Қазақстан	190,6	212,0	223,5	234,4	244,9
Шығыс Қазақстан	1 157,8	1 192,3	1 198,5	1 186,2	1 236,9
Астана қаласы	1,0	1,6	0,6	0,5	0,9
Алматы қаласы	0,9	2,1	1,7	1,4	0,8

4.9 Жыл соңына шошқа саны Поголовье свиней на конец года

мың бас

тыс. голов

	2005	2006	2007	2008	2009
Шаруашылықтардың барлық санаттары					
Все категории хозяйств					
Қазақстан Республикасы	1 281,9	1 304,9	1 352,7	1347,3	1 326,3
Ақмола	195,0	201,0	191,3	194,5	196,4
Ақтөбе	90,4	50,1	61,1	68,0	69,7
Алматы	122,8	129,3	144,8	140,9	112,8
Атырау	2,4	2,4	2,7	3,0	2,8
Батыс Қазақстан	25,4	28,5	25,4	25,7	26,4
Жамбыл	41,8	41,4	40,8	38,4	35,3
Қарағанды	106,7	106,6	105,3	102,2	98,5
Қостанай	249,7	272,9	288,3	301,9	307,5
Қызылорда	3,6	4,5	4,3	4,3	3,2
Маңғыстау	0,6	0,6	0,9	0,5	0,2
Оңтүстік Қазақстан	29,5	30,8	32,9	32,9	34,7
Павлодар	103,5	92,9	98,6	95,8	96,1
Солтүстік Қазақстан	204,4	224,1	240,9	247,6	254,7
Шығыс Қазақстан	104,3	118,1	114,5	90,8	87,4
Астана қаласы	0,4	0,3	0,2	0,2	0,3
Алматы қаласы	1,4	1,4	0,7	0,6	0,3
Ауыл шаруашылығы кәсіпорындары					
Сельхозпредприятия					
Қазақстан Республикасы	166,3	189,8	196,4	195,7	210,3
Ақмола	27,4	28,6	20,5	20,0	21,6
Ақтөбе	4,9	3,6	2,3	2,3	3,0
Алматы	32,6	31,8	26,8	24,5	31,2
Атырау	1,4	1,3	1,3	0,9	0,4
Батыс Қазақстан	2,7	3,3	3,5	5,8	3,5
Жамбыл	5,0	5,3	6,2	6,0	8,6
Қарағанды	30,8	36,8	33,6	34,8	40,3
Қостанай	6,8	9,4	8,5	8,2	7,6

Жалғасы

Продолжение

	2005	2006	2007	2008	2009
Қызылорда	0,4	0,7	0,4	0,3	0,2
Маңғыстау	0,0	0,0	-	-	-
Оңтүстік Қазақстан	2,2	2,2	4,4	3,9	7,3
Павлодар	32,9	40,1	42,8	42,1	39,0
Солтүстік Қазақстан	12,0	16,8	34,5	39,1	40,3
Шығыс Қазақстан	6,5	9,3	11,5	7,8	7,3
Алматы қаласы	0,7	0,6	0,1	0,0	0,0
Шаруа (фермер) қожалықтары					
Крестьянские (фермерские) хозяйства					
Қазақстан Республикасы	69,8	88,0	90,7	93,1	86,2
Ақмола	3,9	4,3	4,8	5,2	5,8
Ақтөбе	1,4	1,3	0,9	0,8	0,7
Алматы	17,4	31,7	31,9	34,7	26,9
Атырау	0,1	0,2	0,4	1,1	1,1
Батыс Қазақстан	3,7	3,6	2,8	3,1	4,3
Жамбыл	5,6	4,3	4,0	2,6	4,2
Қарағанды	12,7	12,8	14,0	15,4	12,5
Қостанай	4,3	6,0	6,7	7,9	6,6
Қызылорда	0,2	0,2	0,2	0,1	0,2
Маңғыстау	0,5	0,4	0,7	0,5	0,2
Оңтүстік Қазақстан	0,2	0,1	3,0	4,1	4,9
Павлодар	3,8	5,0	6,0	5,0	5,4
Солтүстік Қазақстан	3,6	4,9	4,0	3,8	3,6
Шығыс Қазақстан	12,4	13,2	11,3	8,8	9,8
Алматы қаласы	-	-	-	-	0,0
Жұртшылық шаруашылығы					
Хозяйства населения					
Қазақстан Республикасы	1 045,8	1 027,1	1 065,6	1 058,5	1 029,8
Ақмола	163,7	168,1	166,0	169,3	169,0
Ақтөбе	84,1	45,2	57,9	64,9	66,0
Алматы	72,8	65,8	86,1	81,7	54,7
Атырау	0,9	0,9	1,0	1,0	1,3
Батыс Қазақстан	19,0	21,6	19,1	16,8	18,6
Жамбыл	31,2	31,8	30,6	29,8	22,5
Қарағанды	63,2	57,0	57,7	52,0	45,7
Қостанай	238,6	257,5	273,1	285,8	293,3
Қызылорда	3,0	3,6	3,7	3,9	2,8
Маңғыстау	0,1	0,2	0,2	0,0	0,0
Оңтүстік Қазақстан	27,1	28,5	25,5	24,9	22,5
Павлодар	66,8	47,8	49,8	48,7	51,7
Солтүстік Қазақстан	188,8	202,4	202,4	204,7	210,8
Шығыс Қазақстан	85,4	95,6	91,7	74,2	70,3
Астана қаласы	0,4	0,3	0,2	0,2	0,3
Алматы қаласы	0,7	0,8	0,6	0,6	0,3

4.10 Жыл соңына жылқы саны Поголовье лошадей на конец года

мың бас

тыс. голов

	2005	2006	2007	2008	2009
Шаруашылықтардың барлық санаттары					
Все категории хозяйств					
Қазақстан Республикасы	1 163,5	1 235,6	1 291,1	1 370,5	1 438,7
Ақмола	83,5	85,5	87,6	91,0	95,7
Ақтөбе	61,8	63,4	66,5	68,7	70,9
Алматы	181,9	192,0	202,7	219,7	225,5
Атырау	37,3	39,3	40,7	42,4	44,3
Батыс Қазақстан	48,8	53,3	56,8	61,0	65,1
Жамбыл	73,5	78,1	80,9	82,7	84,3
Қарағанды	114,8	124,1	122,7	128,9	139,7
Қостанай	68,6	71,9	75,5	79,7	82,3
Қызылорда	51,1	54,2	57,5	60,9	61,7
Маңғыстау	31,5	33,5	37,5	40,6	45,1
Оңтүстік Қазақстан	120,3	128,5	136,1	144,1	151,9
Павлодар	63,2	67,0	70,5	77,3	82,5
Солтүстік Қазақстан	77,0	80,0	83,7	88,8	92,4
Шығыс Қазақстан	149,6	163,8	171,7	184,1	196,9
Астана қаласы	0,3	0,5	0,3	0,2	0,1
Алматы қаласы	0,3	0,5	0,4	0,4	0,3
Ауыл шаруашылығы кәсіпорындары					
Сельхозпредприятия					
Қазақстан Республикасы	63,5	66,9	69,9	78,5	85,6
Ақмола	9,5	10,2	10,5	12,8	16,9
Ақтөбе	5,1	5,9	5,9	6,4	7,1
Алматы	7,1	8,1	8,5	10,4	10,6
Атырау	2,8	2,5	2,4	2,2	2,1
Батыс Қазақстан	3,3	3,3	3,4	3,3	3,4
Жамбыл	3,0	2,9	3,5	3,7	3,6
Қарағанды	3,6	3,3	3,2	3,5	3,9
Қостанай	6,4	6,9	7,0	7,9	8,4
Қызылорда	2,6	2,7	2,7	2,8	2,7
Маңғыстау	4,0	3,2	2,8	2,4	2,8
Оңтүстік Қазақстан	1,7	2,6	3,5	5,3	5,3
Павлодар	5,8	6,5	6,5	7,0	7,2
Солтүстік Қазақстан	3,8	3,9	4,3	4,7	4,9
Шығыс Қазақстан	4,6	4,7	5,5	5,9	6,6
Астана қаласы	0,1	0,0	0,1	0,1	0,0
Алматы қаласы	0,1	0,2	0,1	0,1	0,1
Шаруа (фермер) қожалықтары					
Крестьянские (фермерские) хозяйства					
Қазақстан Республикасы	184,1	226,3	255,3	305,9	351,2
Ақмола	2,2	2,4	2,8	3,7	5,1
Ақтөбе	10,4	12,6	14,3	17,0	20,5
Алматы	42,4	55,8	61,9	69,8	72,7
Атырау	8,9	10,7	11,6	12,7	14,0
Батыс Қазақстан	10,6	13,7	16,9	21,8	26,5
Жамбыл	12,9	15,6	17,4	19,2	20,0
Қарағанды	29,5	31,7	31,8	37,7	46,4

Жалғасы

Продолжение

	2005	2006	2007	2008	2009
Қостанай	2,8	3,2	3,5	3,8	4,6
Қызылорда	2,3	3,8	4,8	6,3	7,2
Маңғыстау	6,1	8,1	9,1	11,5	13,7
Оңтүстік Қазақстан	2,2	4,2	6,6	9,5	12,9
Павлодар	15,2	16,9	19,3	24,4	28,4
Солтүстік Қазақстан	2,2	3,2	3,4	4,1	5,1
Шығыс Қазақстан	36,4	44,4	51,9	64,4	74,1
Алматы қаласы	0,0	0,0	-	-	0,0
Жұртшылық шаруашылығы					
Хозяйства населения					
Қазақстан Республикасы	915,9	942,4	965,9	986,1	1 001,9
Ақмола	71,8	72,9	74,3	74,5	73,7
Ақтөбе	46,3	44,9	46,3	45,3	43,3
Алматы	132,4	128,1	132,3	139,5	142,2
Атырау	25,6	26,1	26,7	27,5	28,2
Батыс Қазақстан	34,9	36,3	36,5	35,9	35,2
Жамбыл	57,6	59,6	60,0	59,8	60,7
Қарағанды	81,7	89,1	87,7	87,7	89,4
Қостанай	59,4	61,8	65,0	68,0	69,3
Қызылорда	46,2	47,7	50,0	51,8	51,8
Маңғыстау	21,4	22,2	25,6	26,7	28,6
Оңтүстік Қазақстан	116,4	121,7	126,0	129,3	133,7
Павлодар	42,2	43,6	44,7	45,9	46,9
Солтүстік Қазақстан	71,0	72,9	76,0	80,0	82,4
Шығыс Қазақстан	108,6	114,7	114,3	113,8	116,2
Астана қаласы	0,2	0,5	0,2	0,1	0,1
Алматы қаласы	0,2	0,3	0,3	0,3	0,2

4.11 Жыл соңына түйе саны Поголовье верблюдов на конец года

мың бас

тыс. голов

	2005	2006	2007	2008	2009
Шаруашылықтардың барлық санаттары					
Все категории хозяйств					
Қазақстан Республикасы	130,5	138,6	143,2	148,3	155,5
Ақмола	0,1	0,1	0,1	0,1	0,1
Ақтөбе	15,1	15,9	16,1	16,3	16,4
Алматы	4,7	5,2	5,4	5,8	6,2
Атырау	27,0	27,8	29,0	30,0	31,0
Батыс Қазақстан	3,4	3,4	3,4	3,5	3,5
Жамбыл	4,3	4,6	4,9	5,1	5,2
Қарағанды	1,2	1,4	1,3	1,4	1,5
Қостанай	0,2	0,2	0,2	0,2	0,2
Қызылорда	23,7	25,6	27,1	27,9	29,1
Маңғыстау	36,0	38,6	39,5	42,3	44,5
Оңтүстік Қазақстан	14,4	15,4	15,8	15,1	17,1
Павлодар	0,0	0,0	0,0	0,0	0,1
Солтүстік Қазақстан	0,0	0,0	0,0	0,1	0,1
Шығыс Қазақстан	0,4	0,4	0,4	0,5	0,5
Алматы қаласы	0,0	0,0	-	-	-

	2005	2006	2007	2008	2009
Ауыл шаруашылығы кәсіпорындары					
Сельхозпредприятия					
Қазақстан Республикасы	14,5	14,5	14,7	14,4	14,9
Ақмола	0,1	0,1	0,1	0,1	0,1
Ақтөбе	0,3	0,3	0,2	0,3	0,3
Алматы	3,5	3,8	4,1	4,1	4,3
Атырау	2,7	2,5	2,6	2,4	2,3
Батыс Қазақстан	0,4	0,4	0,4	0,3	0,3
Жамбыл	0,2	0,2	0,2	0,2	0,1
Қарағанды	0,0	0,0	0,0	0,0	0,0
Қостанай	0,1	0,1	0,1	0,1	0,1
Қызылорда	2,0	2,0	2,0	2,0	1,9
Маңғыстау	3,7	3,2	3,0	3,0	3,1
Оңтүстік Қазақстан	1,4	1,8	1,9	1,8	2,2
Павлодар	0,0	0,0	0,0	0,0	0,1
Солтүстік Қазақстан	-	-	-	0,0	0,0
Шығыс Қазақстан	0,1	0,1	0,1	0,1	0,1
Алматы қаласы	0,0	0,0	-	-	-
Шаруа (фермер) қожалықтары					
Крестьянские (фермерские) хозяйства					
Қазақстан Республикасы	21,4	26,4	29,4	32,6	36,6
Ақмола	-	-	-	-	0,0
Ақтөбе	2,7	3,1	3,2	3,4	3,9
Алматы	0,6	0,7	0,7	1,0	1,3
Атырау	5,5	6,4	6,6	7,1	7,4
Батыс Қазақстан	0,9	1,0	1,1	1,4	1,4
Жамбыл	1,4	1,7	2,3	2,5	2,6
Қарағанды	0,3	0,4	0,4	0,4	0,5
Қостанай	0,0	0,0	0,0	0,0	0,0
Қызылорда	1,6	2,7	3,3	3,6	4,2
Маңғыстау	7,0	8,4	8,8	10,3	11,1
Оңтүстік Қазақстан	1,2	1,8	2,7	2,5	3,7
Павлодар	0,0	0,0	0,0	0,0	0,0
Солтүстік Қазақстан	0,0	0,0	0,0	0,1	0,1
Шығыс Қазақстан	0,2	0,2	0,3	0,3	0,4
Жұртшылық шаруашылығы					
Хозяйства населения					
Қазақстан Республикасы	94,6	97,7	99,1	101,3	104,0
Ақмола	0,0	0,0	0,0	0,0	0,0
Ақтөбе	12,1	12,5	12,7	12,6	12,2
Алматы	0,6	0,7	0,6	0,7	0,6
Атырау	18,8	18,9	19,8	20,5	21,3
Батыс Қазақстан	2,1	2,0	1,9	1,8	1,8
Жамбыл	2,7	2,7	2,4	2,4	2,5
Қарағанды	0,9	1,0	0,9	1,0	1,0
Қостанай	0,1	0,1	0,1	0,1	0,1
Қызылорда	20,1	20,9	21,8	22,3	23,0
Маңғыстау	25,3	27,0	27,7	29,0	30,3
Оңтүстік Қазақстан	11,8	11,8	11,2	10,8	11,2
Павлодар	0,0	0,0	0,0	-	-
Шығыс Қазақстан	0,1	0,1	0,0	0,1	0,0

4.12 Жыл соңына құс саны

Поголовье птицы на конец года

мың бас

тыс. голов

	2005	2006	2007	2008	2009
Шаруашылықтардың барлық санаттары					
Все категории хозяйств					
Қазақстан Республикасы	26 215,5	28 239,3	29 506,8	30 148,4	32 686,5
Ақмола	2 544,1	2 532,9	2 347,9	2 620,2	3 360,8
Ақтөбе	950,5	982,9	1 079,7	1 156,8	1 337,2
Алматы	6 238,8	7 767,6	8 273,6	8 384,3	9 284,9
Атырау	38,8	52,4	54,3	55,1	56,5
Батыс Қазақстан	929,6	881,8	972,2	897,1	937,7
Жамбыл	1 375,2	1 451,3	1 492,7	1 491,8	1 504,8
Қарағанды	1 800,3	1 633,1	1 708,3	1 850,5	1 901,9
Қостанай	3 521,0	3 667,8	3 949,3	4 131,1	4 263,7
Қызылорда	418,9	406,7	365,3	232,8	230,2
Маңғыстау	7,5	13,8	15,0	11,0	11,4
Оңтүстік Қазақстан	2 094,5	2 132,5	2 151,9	2 125,2	2 282,4
Павлодар	1 168,9	1 092,2	1 084,8	1 202,5	1 234,9
Солтүстік Қазақстан	2 218,6	2 559,9	2 604,0	2 709,1	3 033,7
Шығыс Қазақстан	2 877,6	3 011,5	3 355,1	3 231,3	3 198,8
Астана қаласы	7,7	4,5	4,9	4,6	3,9
Алматы қаласы	23,5	48,4	47,8	45,0	43,7
Ауыл шаруашылығы кәсіпорындары					
Сельхозпредприятия					
Қазақстан Республикасы	12 219,5	14 585,5	15 066,1	15 523,6	17 998,8
Ақмола	1 505,4	1 368,9	1 185,9	1 395,7	2 094,2
Ақтөбе	293,4	273,8	344,4	375,2	533,0
Алматы	3440,0	5 742,4	5 764,6	5 890,8	6 931,3
Атырау	-	0,3	0,3	0,3	0,3
Батыс Қазақстан	346,8	299,0	381,5	312,9	393,6
Жамбыл	-	-	-	55,6	117,2
Қарағанды	1 248,6	1 188,2	1 258,3	1 392,9	1 464,4
Қостанай	1 212,2	1 174,1	1 279,5	1 399,9	1 442,5
Қызылорда	154,0	174,3	121,0	0,0	-
Оңтүстік Қазақстан	611,7	645,2	643,7	535,8	682,1
Павлодар	551,2	541,0	555,2	666,0	673,7
Солтүстік Қазақстан	817,6	996,4	994,5	1 063,8	1 314,2
Шығыс Қазақстан	2 037,6	2 181,0	2 535,9	2 434,2	2 352,0
Астана қаласы	-	-	0,3	0,4	0,0
Алматы қаласы	1,0	0,9	1,0	0,1	0,3
Шаруа (фермер) қожалықтары					
Крестьянские (фермерские) хозяйства					
Қазақстан Республикасы	375,4	345,5	348,1	278,3	290,0
Ақмола	4,0	3,2	1,5	0,1	0,1
Ақтөбе	8,9	10,4	7,9	4,8	4,8
Алматы	153,6	143,8	174,6	110,6	109,5
Атырау	2,6	4,0	4,1	4,6	4,2
Батыс Қазақстан	69,4	67,5	46,9	30,0	26,3
Жамбыл	31,2	27,5	24,5	28,7	24,1
Қарағанды	32,3	27,3	27,3	34,6	36,9
Қостанай	1,1	1,1	0,9	0,7	0,8

	2005	2006	2007	2008	2009
Қызылорда	0,2	0,5	0,4	0,2	0,3
Маңғыстау	-	0,5	0,3	0,2	-
Оңтүстік Қазақстан	4,1	4,8	6,4	6,0	5,9
Павлодар	14,8	10,0	7,7	9,0	10,4
Солтүстік Қазақстан	37,8	32,7	34,2	37,5	41,9
Шығыс Қазақстан	13,1	12,1	10,2	11,2	24,8
Астана қаласы	-	0,0	-	-	-
Алматы қаласы	2,3	0,1	1,2	0,1	0,0
Жұртшылық шаруашылығы					
Хозяйства населения					
Қазақстан Республикасы	13 620,6	13 308,3	14 092,6	14 346,5	14 397,7
Ақмола	1 034,7	1 160,8	1 160,5	1 224,4	1 266,5
Ақтөбе	648,2	698,7	727,4	776,8	799,4
Алматы	2 645,2	1 881,4	2 334,4	2 382,9	2 244,1
Атырау	36,2	48,1	49,9	50,2	52,0
Батыс Қазақстан	513,4	515,3	543,8	554,2	517,8
Жамбыл	1 344,0	1 423,8	1 468,2	1 407,5	1 363,5
Қарағанды	519,4	417,6	422,7	423,0	400,6
Қостанай	2 307,7	2 492,6	2 668,9	2 730,5	2 820,4
Қызылорда	264,7	231,9	243,9	232,6	229,9
Маңғыстау	7,5	13,3	14,7	10,8	11,4
Оңтүстік Қазақстан	1 478,7	1 482,5	1 501,8	1 583,4	1 594,4
Павлодар	602,9	541,2	521,9	527,5	550,8
Солтүстік Қазақстан	1 363,2	1 530,8	1 575,3	1 607,8	1 677,6
Шығыс Қазақстан	826,9	818,4	809,0	785,9	822,0
Астана қаласы	7,7	4,5	4,6	4,2	3,9
Алматы қаласы	20,2	47,4	45,6	44,8	43,4

4.13 Аналық мал басының үлес салмағы Удельный вес маточного поголовья

түрі бойынша жалпы бас санынан, пайызбен

в процентах от общего поголовья по виду

	2005	2006	2007	2008	2009	
Сиырлар	44,8	45,4	44,6	44,7	44,6	Коров
Саулықтар мен ешкілер	57,0	61,5	56,6	55,6	55,6	Овцекозوماتок
Мегежіндер	17,8	19,7	18,0	18,0	18,1	Свиноматок
Биелер	42,4	43,2	41,7	41,4	41,7	Конематок

4.14 Өңірлер бойынша аналық мал басының үлес салмағы Удельный вес маточного поголовья по регионам

өңірдегі түрі бойынша жалпы бас санынан, пайызбен

в процентах от общего поголовья по виду в регионе

	2005	2006	2007	2008	2009
Сиырлар					
Коров					
Қазақстан Республикасы	44,8	45,4	44,6	44,7	44,6
Ақмола	46,1	46,5	46,6	47,0	47,4
Ақтөбе	44,3	43,0	42,6	42,6	42,5

	2005	2006	2007	2008	2009
Алматы	48,3	48,1	46,5	46,8	47,4
Атырау	47,7	46,1	45,1	44,8	44,3
Батыс Қазақстан	38,8	38,4	38,6	38,1	37,6
Жамбыл	41,1	42,9	40,2	40,1	40,0
Қарағанды	48,0	49,6	50,1	51,8	50,3
Қостанай	47,6	48,6	48,5	50,2	50,5
Қызылорда	37,9	41,4	38,2	39,0	39,0
Маңғыстау	46,6	58,8	47,9	48,5	49,1
Оңтүстік Қазақстан	44,3	48,1	46,1	43,2	42,8
Павлодар	42,8	41,5	41,5	41,5	40,9
Солтүстік Қазақстан	50,0	50,2	49,8	49,5	49,9
Шығыс Қазақстан	42,5	42,2	42,0	42,4	42,6
Астана қаласы	57,9	46,2	46,2	46,2	38,5
Алматы қаласы	59,5	64,7	75,0	80,0	88,9
Саулықтар мен ешкілер					
Өвцекозоматок					
Қазақстан Республикасы	57,0	61,5	56,6	55,6	55,6
Ақмола	54,2	57,1	50,8	51,9	55,1
Ақтөбе	57,6	64,3	61,2	61,4	60,1
Алматы	55,9	59,8	54,9	53,5	53,5
Атырау	66,9	64,5	64,1	64,3	63,7
Батыс Қазақстан	59,6	67,0	61,4	61,5	59,3
Жамбыл	47,8	58,5	47,9	45,6	47,0
Қарағанды	65,7	64,8	65,5	65,8	65,1
Қостанай	55,9	61,6	58,3	57,4	57,7
Қызылорда	52,6	60,6	53,4	50,9	51,6
Маңғыстау	66,6	70,5	60,0	61,2	59,4
Оңтүстік Қазақстан	57,0	61,8	56,3	54,8	54,7
Павлодар	56,1	60,9	56,1	56,1	56,0
Солтүстік Қазақстан	51,9	54,4	51,8	50,7	49,9
Шығыс Қазақстан	61,6	61,1	60,0	59,0	58,9
Астана қаласы	30,0	75,0	42,9	50,0	50,0
Алматы қаласы	54,5	40,9	52,9	50,0	62,5
Мегежіндер					
Свиноматок					
Қазақстан Республикасы	17,8	19,7	18,0	18,0	18,1
Ақмола	13,8	13,6	13,4	13,3	14,3
Ақтөбе	24,4	27,3	24,1	24,9	19,2
Алматы	18,2	21,9	16,9	14,1	14,0
Атырау	25,0	33,3	25,9	23,3	21,4
Батыс Қазақстан	16,1	16,5	18,9	16,3	16,3
Жамбыл	15,1	28,5	17,2	15,6	16,7
Қарағанды	21,6	22,3	20,2	19,8	19,9
Қостанай	23,6	26,2	26,4	27,1	26,5
Қызылорда	25,0	35,6	23,3	20,9	28,1
Маңғыстау	16,7	33,3	22,2	20,0	17,7
Оңтүстік Қазақстан	13,9	28,6	14,3	16,1	17,9
Павлодар	10,5	13,2	10,6	11,0	10,3
Солтүстік Қазақстан	16,9	16,2	15,7	15,7	16,3
Шығыс Қазақстан	12,8	13,4	12,1	12,3	13,7
Астана қаласы	25,0	33,3	20,9	19,8	33,3

	2005	2006	2007	2008	2009
Алматы қаласы	21,4	21,4	28,6	33,3	66,7
Биелер					
Конематок					
Қазақстан Республикасы	42,4	43,2	41,7	41,4	41,7
Ақмола	42,4	40,8	41,6	41,6	44,9
Ақтөбе	42,4	48,9	43,6	42,9	44,1
Алматы	43,4	43,5	41,1	39,4	39,4
Атырау	50,7	48,9	50,6	50,7	51,0
Батыс Қазақстан	38,1	37,5	37,0	37,5	37,2
Жамбыл	39,7	43,3	38,6	38,1	39,1
Қарағанды	45,5	44,2	45,6	46,0	45,5
Қостанай	41,1	41,7	41,7	41,4	41,1
Қызылорда	36,4	39,5	36,9	36,5	36,8
Маңғыстау	52,4	63,6	49,9	51,5	49,2
Оңтүстік Қазақстан	44,7	45,1	42,4	42,3	43,0
Павлодар	42,2	41,8	41,6	40,8	40,4
Солтүстік Қазақстан	45,1	46,4	45,2	44,3	44,0
Шығыс Қазақстан	37,2	37,0	37,3	37,9	38,4
Астана қаласы	33,3	40,0	33,3	28,8	28,4
Алматы қаласы	33,3	20,0	25,0	25,0	33,3

4.15 Алынған төл Получено приплода

мың бас

тыс. голов

	2005	2006	2007	2008	2009	
Бұзаулар	2 450	2 560	2 603	2 680	2734	Телят
Қозылар мен лақтар	7 593	8 029	8 391	8 839	9095	Ягнят и козлят
Торайлар	2 963	2 941	2 987	3 307	3390	Поросят
Құлындар	407	424	440	462	482	Жеребят

4.16 100 аналыққа есептегендегі төл Выход приплода на 100 маток

бас

голов

	2005	2006	2007	2008	2009	
Бұзаулар	86	88	88	88	87	Телят
Қозылар мен лақтар	98	99	99	99	98	Ягнят и козлят
Торайлар	1 203	1 243	1 279	1 382	1428	Поросят
Құлындар	83	85	84	85	83	Жеребят

4.17 100 аналыққа есептегендегі бұзаулар Выход телят на 100 маток

бас

голов

	2005	2006	2007	2008	2009
Шаруашылықтардың барлық санаттары					
Все категории хозяйств					
Қазақстан Республикасы	86	88	88	88	87
Ақмола	92	94	95	95	93
Ақтөбе	87	90	89	90	92

Қазақстанның ауыл, орман және балық шаруашылығы

Жалғасы

Продолжение

	2005	2006	2007	2008	2009
Алматы	90	91	91	92	90
Атырау	73	83	79	77	74
Батыс Қазақстан	82	83	84	83	83
Жамбыл	87	87	88	89	90
Қарағанды	82	85	85	87	87
Қостанай	97	98	98	100	95
Қызылорда	74	75	77	76	75
Маңғыстау	58	59	54	53	46
Оңтүстік Қазақстан	77	79	79	80	78
Павлодар	95	94	96	96	94
Солтүстік Қазақстан	88	90	90	91	90
Шығыс Қазақстан	84	86	85	85	86
Астана қаласы	65	72	61	76	78
Алматы қаласы	78	70	89	75	72
Ауыл шаруашылығы кәсіпорындары					
Сельхозпредприятия					
Қазақстан Республикасы	78	81	81	81	75
Ақмола	86	88	86	85	85
Ақтөбе	70	67	63	65	81
Алматы	75	73	72	65	70
Атырау	49	53	36	62	45
Батыс Қазақстан	65	61	61	60	65
Жамбыл	79	74	69	62	58
Қарағанды	77	74	63	79	69
Қостанай	88	94	93	99	83
Қызылорда	48	56	60	46	71
Маңғыстау	33	-	-	50	75
Оңтүстік Қазақстан	62	44	65	48	42
Павлодар	85	87	89	86	81
Солтүстік Қазақстан	64	75	80	76	70
Шығыс Қазақстан	83	87	87	85	70
Астана қаласы	48	54	92	69	80
Алматы қаласы	84	61	86	81	61
Шаруа (фермер) қожалықтары					
Крестьянские (фермерские) хозяйства					
Қазақстан Республикасы	84	85	84	84	85
Ақмола	69	82	84	72	63
Ақтөбе	77	84	85	82	85
Алматы	89	89	89	89	89
Атырау	60	67	69	76	60
Батыс Қазақстан	79	82	81	77	81
Жамбыл	86	90	87	88	92
Қарағанды	85	87	85	88	88
Қостанай	98	98	96	99	95
Қызылорда	48	46	56	60	57
Маңғыстау	42	50	54	51	40
Оңтүстік Қазақстан	68	71	74	71	79
Павлодар	89	92	94	93	92
Солтүстік Қазақстан	91	91	91	92	92
Шығыс Қазақстан	84	80	80	81	83
Астана қаласы	-	53	96	100	96

	2005	2006	2007	2008	2009
Алматы қаласы	100	83	63	50	-
Жұртшылық шаруашылығы					
Хозйства населения					
Қазақстан Республикасы	87	89	89	89	88
Ақмола	93	94	96	96	94
Ақтөбе	88	91	90	92	92
Алматы	91	92	93	93	91
Атырау	75	86	82	78	78
Батыс Қазақстан	83	83	85	85	84
Жамбыл	88	87	89	89	90
Қарағанды	82	85	86	86	87
Қостанай	98	99	99	100	96
Қызылорда	75	77	78	78	76
Маңғыстау	62	62	54	54	48
Оңтүстік Қазақстан	77	79	79	80	78
Павлодар	97	95	97	97	96
Солтүстік Қазақстан	91	91	91	92	92
Шығыс Қазақстан	84	87	85	86	87
Астана қаласы	71	81	49	79	76
Алматы қаласы	76	73	91	72	75

4.18 100 аналыққа есептегендегі қозы мен лақтар Выход ягнят и козлят на 100 маток

бас

голов

	2005	2006	2007	2008	2009
Шаруашылықтардың барлық санаттары					
Все категории хозяйств					
Қазақстан Республикасы	98	99	99	99	98
Ақмола	100	101	101	100	94
Ақтөбе	94	95	93	95	95
Алматы	102	103	103	103	103
Атырау	90	94	91	96	95
Батыс Қазақстан	95	96	96	94	93
Жамбыл	109	110	109	109	109
Қарағанды	90	94	92	94	94
Қостанай	76	86	87	94	95
Қызылорда	107	108	109	108	102
Маңғыстау	92	93	94	86	89
Оңтүстік Қазақстан	98	98	99	99	95
Павлодар	96	96	97	95	94
Солтүстік Қазақстан	100	100	100	100	100
Шығыс Қазақстан	97	97	97	96	97
Астана қаласы	84	103	93	101	92
Алматы қаласы	99	98	99	101	100
Ауыл шаруашылығы кәсіпорындары					
Сельхозпредприятия					
Қазақстан Республикасы	89	92	87	89	87
Ақмола	97	97	85	89	74
Ақтөбе	82	93	69	87	88
Алматы	96	97	93	92	95

Жалғасы

Продолжение

	2005	2006	2007	2008	2009
Атырау	83	90	85	96	92
Батыс Қазақстан	79	88	96	91	88
Жамбыл	90	102	99	94	98
Қарағанды	76	89	85	83	74
Қостанай	96	90	79	85	56
Қызылорда	94	92	97	93	97
Маңғыстау	98	102	92	92	85
Оңтүстік Қазақстан	83	79	79	82	77
Павлодар	84	81	82	75	77
Солтүстік Қазақстан	72	97	80	98	75
Шығыс Қазақстан	89	92	91	90	91
Астана қаласы	-	-	73	127	147
Алматы қаласы	131	108	85	67	150
Шаруа (фермер) қожалықтары					
Крестьянские (фермерские) хозяйства					
Қазақстан Республикасы	95	97	98	97	96
Ақмола	84	101	87	89	69
Ақтөбе	90	91	94	93	92
Алматы	102	102	103	103	103
Атырау	81	90	97	92	94
Батыс Қазақстан	91	94	95	92	92
Жамбыл	108	107	106	107	106
Қарағанды	91	94	91	94	94
Қостанай	73	88	80	71	72
Қызылорда	86	85	84	82	83
Маңғыстау	70	70	100	102	80
Оңтүстік Қазақстан	95	97	98	92	93
Павлодар	90	95	96	95	90
Солтүстік Қазақстан	100	100	100	100	100
Шығыс Қазақстан	97	96	95	95	96
Алматы қаласы	100	98	100	60	80
Жұртшылық шаруашылығы					
Хозяйства населения					
Қазақстан Республикасы	100	101	100	100	100
Ақмола	101	101	102	101	97
Ақтөбе	96	95	95	96	96
Алматы	103	103	103	104	104
Атырау	95	97	91	97	96
Батыс Қазақстан	97	97	97	94	94
Жамбыл	111	111	111	110	110
Қарағанды	91	94	94	96	96
Қостанай	75	85	88	96	97
Қызылорда	109	111	111	111	105
Маңғыстау	98	100	91	80	94
Оңтүстік Қазақстан	99	99	100	100	97
Павлодар	99	97	98	97	96
Солтүстік Қазақстан	100	100	100	100	100
Шығыс Қазақстан	97	98	98	97	97
Астана қаласы	84	103	94	98	86
Алматы қаласы	98	98	99	103	100

4.19 100 мегежінге есептегендегі торайлар Выход порослят на 100 маток

бас

голов

	2005	2006	2007	2008	2009
Шаруашылықтардың барлық санаттары					
Все категории хозяйств					
Қазақстан Республикасы	1 203	1 243	1 279	1 382	1 428
Ақмола	869	892	898	878	917
Ақтөбе	1 001	865	1 017	1 047	1 091
Алматы	1 335	1 427	1 484	1 539	1 474
Атырау	257	279	251	278	173
Батыс Қазақстан	780	733	703	642	776
Жамбыл	1 474	1 545	1 535	1 527	1 577
Қарағанды	856	982	1 032	1 092	1 091
Қостанай	1 727	1 738	1 757	2 022	2 026
Қызылорда	340	324	329	312	282
Маңғыстау	374	405	781	593	1 192
Оңтүстік Қазақстан	899	915	893	833	776
Павлодар	1 285	1 285	1 378	1 452	1 412
Солтүстік Қазақстан	936	960	1 010	1 075	1 123
Шығыс Қазақстан	905	1 051	961	988	1 145
Астана қаласы	493	1 038	1 120	691	641
Алматы қаласы	682	785	842	883	859
Ауыл шаруашылығы кәсіпорындары					
Сельхозпредприятия					
Қазақстан Республикасы	1 185	1 319	1 319	1 469	1 442
Ақмола	997	950	837	971	850
Ақтөбе	450	360	318	590	165
Алматы	2 885	2 638	2 683	2 989	3 151
Атырау	631	338	388	412	471
Батыс Қазақстан	1 036	911	712	997	727
Жамбыл	911	1 109	1 305	1 481	1 209
Қарағанды	1 143	1 519	1 621	1 548	1 510
Қостанай	974	932	793	710	761
Қызылорда	338	268	642	614	593
Маңғыстау	675	438	-	-	-
Оңтүстік Қазақстан	426	406	459	523	387
Павлодар	1 337	1 543	1 467	1 679	1 594
Солтүстік Қазақстан	821	1 018	1 354	1 703	1 982
Шығыс Қазақстан	1 271	1 292	1 086	918	1 189
Алматы қаласы	307	438	247	369	320
Шаруа (фермер) қожалықтары					
Крестьянские (фермерские) хозяйства					
Қазақстан Республикасы	950	1000	988	997	1 030
Ақмола	706	587	560	843	681
Ақтөбе	1 094	833	883	507	731
Алматы	1 134	1 188	1 280	1 415	1 501
Атырау	103	89	355	247	172
Батыс Қазақстан	827	849	461	668	726
Жамбыл	1 619	1 920	1 874	1 849	1 555
Қарағанды	616	623	629	723	827
Қостанай	1 736	1 671	1 615	1 228	1 169

Жалғасы

Продолжение

	2005	2006	2007	2008	2009
Қызылорда	381	275	141	144	188
Маңғыстау	216	400	617	540	1 227
Оңтүстік Қазақстан	-	400	640	125	441
Павлодар	1 073	1 055	1 102	1 074	1 159
Солтүстік Қазақстан	910	911	911	1 004	1 065
Шығыс Қазақстан	990	919	844	832	974
Алматы қаласы	-	-	-	-	-
Жұртшылық шаруашылығы					
Хозяйства населения					
Қазақстан Республикасы	1 218	1 248	1 293	1 396	1 449
Ақмола	858	891	911	870	930
Ақтөбе	1 039	902	1 050	1 086	1 146
Алматы	1 253	1 350	1 426	1 457	1 336
Атырау	137	270	151	242	138
Батыс Қазақстан	752	706	740	590	792
Жамбыл	1 513	1 542	1 509	1 491	1 630
Қарағанды	845	897	977	1 042	1 005
Қостанай	1 737	1 751	1 771	2 049	2 050
Қызылорда	338	332	332	314	280
Маңғыстау	1 400	-	1 381	681	960
Оңтүстік Қазақстан	943	964	986	968	1 012
Павлодар	1 279	1 175	1 347	1 340	1 308
Солтүстік Қазақстан	941	958	981	1 009	1 033
Шығыс Қазақстан	877	1 058	970	1 019	1 169
Астана қаласы	493	1 038	1 120	691	641
Алматы қаласы	897	891	880	913	872

4.20 100 биеге есептегендегі құлындар Выход жеребят на 100 маток

бас

голов

	2005	2006	2007	2008	2009
Шаруашылықтардың барлық санаттары					
Все категории хозяйств					
Қазақстан Республикасы	83	85	84	85	83
Ақмола	92	91	91	85	84
Ақтөбе	85	88	87	90	90
Алматы	84	85	86	87	87
Атырау	77	78	75	81	78
Батыс Қазақстан	75	77	78	76	74
Жамбыл	87	88	87	89	87
Қарағанды	81	86	86	88	88
Қостанай	97	98	97	98	89
Қызылорда	75	76	77	76	76
Маңғыстау	52	52	46	49	40
Оңтүстік Қазақстан	78	79	79	81	80
Павлодар	89	88	88	85	86
Солтүстік Қазақстан	90	90	90	90	90
Шығыс Қазақстан	86	89	87	86	86
Астана қаласы	58	80	98	85	81
Алматы қаласы	66	55	78	70	68

	2005	2006	2007	2008	2009
Ауыл шаруашылығы кәсіпорындары					
Сельхозпредприятия					
Қазақстан Республикасы	62	69	64	67	64
Ақмола	63	73	58	63	63
Ақтөбе	52	63	57	69	74
Алматы	67	68	68	63	61
Атырау	60	57	61	61	62
Батыс Қазақстан	60	65	69	67	63
Жамбыл	60	68	61	56	50
Қарағанды	59	76	60	71	65
Қостанай	68	82	73	79	72
Қызылорда	56	73	74	74	98
Маңғыстау	72	69	69	92	64
Оңтүстік Қазақстан	57	47	44	52	55
Павлодар	70	72	69	69	69
Солтүстік Қазақстан	46	70	62	61	62
Шығыс Қазақстан	61	75	66	63	57
Астана қаласы	48	84	59	81	100
Алматы қаласы	30	35	68	40	-
Шаруа (фермер) қожалықтары					
Крестьянские (фермерские) хозяйства					
Қазақстан Республикасы	80	81	80	81	79
Ақмола	79	85	82	58	59
Ақтөбе	81	82	81	86	84
Алматы	83	83	84	86	87
Атырау	75	70	67	76	70
Батыс Қазақстан	82	78	78	73	72
Жамбыл	77	85	87	90	86
Қарағанды	82	84	83	85	86
Қостанай	96	97	79	52	26
Қызылорда	62	56	52	61	63
Маңғыстау	45	46	36	42	30
Оңтүстік Қазақстан	63	52	75	72	77
Павлодар	85	86	86	82	86
Солтүстік Қазақстан	92	92	93	93	93
Шығыс Қазақстан	86	88	84	84	84
Алматы қаласы	80	67	67	-	-
Жұртшылық шаруашылығы					
Хозяйства населения					
Қазақстан Республикасы	85	87	86	87	86
Ақмола	94	93	93	88	88
Ақтөбе	88	91	91	93	94
Алматы	85	86	87	88	88
Атырау	79	81	79	84	83
Батыс Қазақстан	74	78	79	78	75
Жамбыл	90	89	89	90	90
Қарағанды	81	87	88	90	89
Қостанай	99	99	99	100	93
Қызылорда	77	78	79	77	77
Маңғыстау	51	51	48	47	44
Оңтүстік Қазақстан	78	80	80	82	82

Жалғасы

Продолжение

	2005	2006	2007	2008	2009
Павлодар	92	90	90	88	89
Солтүстік Қазақстан	91	91	91	91	91
Шығыс Қазақстан	86	89	88	88	89
Астана қаласы	60	79	89	86	73
Алматы қаласы	86	81	84	84	77

4.21 100 іңгенге есептегендегі боталар Выход верблюжат на 100 маток

бас

голов

	2005	2006	2007	2008	2009
Шаруашылықтардың барлық санаттары					
Все категории хозяйств					
Қазақстан Республикасы	44	46	46	46	46
Ақмола	50	32	34	26	12
Ақтөбе	45	46	46	48	47
Алматы	55	48	57	49	51
Атырау	53	52	53	55	54
Батыс Қазақстан	32	37	39	39	37
Жамбыл	49	55	42	42	55
Қарағанды	46	53	48	47	46
Қостанай	13	28	31	47	43
Қызылорда	45	45	46	46	46
Маңғыстау	35	38	38	39	39
Оңтүстік Қазақстан	51	55	56	51	53
Павлодар	-	-	6	25	8
Солтүстік Қазақстан	-	-	50	20	67
Шығыс Қазақстан	53	45	58	40	34
Ауыл шаруашылығы кәсіпорындары					
Сельхозпредприятия					
Қазақстан Республикасы	41	38	41	40	40
Ақмола	53	36	36	31	14
Ақтөбе	32	40	25	40	27
Алматы	56	46	55	45	48
Атырау	32	31	34	30	32
Батыс Қазақстан	30	37	44	36	34
Жамбыл	32	46	9	39	27
Қарағанды	-	100	100	-	-
Қостанай	15	68	34	57	58
Қызылорда	41	34	45	40	39
Маңғыстау	39	42	39	43	39
Оңтүстік Қазақстан	40	33	39	38	48
Павлодар	-	-	-	25	18
Солтүстік Қазақстан	-	-	-	-	67
Шығыс Қазақстан	67	50	82	49	39
Шаруа (фермер) қожалықтары					
Крестьянские (фермерские) хозяйства					
Қазақстан Республикасы	38	42	44	43	43
Ақтөбе	41	43	43	44	44
Алматы	47	57	57	57	52
Атырау	48	45	46	52	49

Жалғасы

Продолжение

	2005	2006	2007	2008	2009
Батыс Қазақстан	35	42	42	39	39
Жамбыл	48	55	54	33	57
Қарағанды	51	52	40	31	30
Қостанай	15	-	-	-	21
Қызылорда	36	41	43	35	42
Маңғыстау	26	36	40	38	35
Оңтүстік Қазақстан	49	41	60	56	61
Павлодар	-	-	8	25	-
Солтүстік Қазақстан	-	-	50	25	67
Шығыс Қазақстан	46	54	44	40	34
Жұртшылық шаруашылығы Хозяйства населения					
Қазақстан Республикасы	46	48	47	48	48
Ақмола	25	-	20	-	-
Ақтөбе	47	47	47	49	48
Алматы	60	48	65	64	64
Атырау	57	58	58	59	59
Батыс Қазақстан	31	35	37	39	35
Жамбыл	50	56	44	57	54
Қарағанды	44	53	51	53	53
Қостанай	11	-	38	67	17
Қызылорда	46	47	46	49	48
Маңғыстау	37	38	38	38	41
Оңтүстік Қазақстан	52	60	57	52	52
Шығыс Қазақстан	47	20	50	16	20

4.22 Мал мен құстың өлім-жітімі Падёж скота и птицы

мың бас

тысяч голов

	2005	2006	2007	2008	2009	
Ірі қара мал	26,1	22,7	24,1	20,7	19,3	Крупный рогатый скот
Қой мен ешкі	182,2	171,4	135,6	129,0	110,2	Овцы и козы
Шошқа	72,5	84,0	84,4	86,6	98,8	Свиньи
Жылқы	6,7	6,3	6,8	6,2	6,2	Лошади

**Жыл соңына мал басының саны
Поголовье скота на конец года**

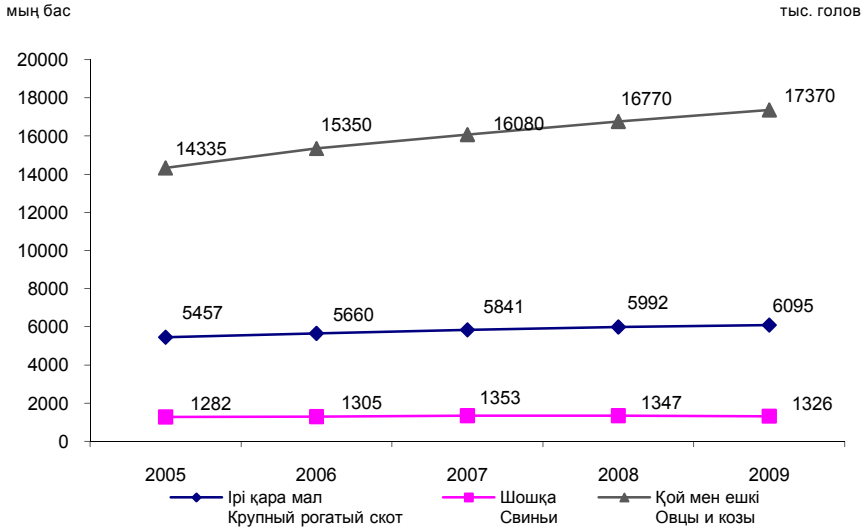

**4.23 Мал шаруашылығының өнімінің негізгі түрлерін өндіру
Производство основных видов продукции животноводства**

	2005	2006	2007	2008	2009	
Шаруашылықтардың барлық санаттары						
Все категории хозяйств						
Ет (сойыс салмағымен), мың тонна	762,2	808,6	838,7	874,2	896,3	Мясо (в убойном весе), тыс. тонн
Сүт, мың тонна	4 749,2	4 926,0	5 073,2	5 198,0	5 303,9	Молоко, тыс. тонн
Жұмыртқа, млн. дана	2 514,0	2 494,7	2 664,2	2 989,1	3 306,4	Яйца, млн. штук
Жүн (нақты салмақпен), тонна	30 444	32 389	34 172	35 249	36,4	Шерсть (в физическом весе), тонн
Қаракөл, мың дана	191,9	129,3	90,6	115,0	78,8	Каракуль, тыс. штук
Ауыл шаруашылығы кәсіпорындары						
Сельхозпредприятия						
Ет (сойыс салмағымен), мың тонна	54,8	76,8	81,2	85,6	99,8	Мясо (в убойном весе), тыс. тонн
Сүт, мың тонна	177,3	183,2	177,6	170,1	172,0	Молоко, тыс. тонн
Жұмыртқа, млн. дана	1 282,1	1 210,3	1 341,8	1 626,7	1 935,7	Яйца, млн. штук
Жүн (нақты салмақпен), тонна	1 863	1 797	1 873	1 925	1,9	Шерсть (в физическом весе), тонн
Қаракөл, мың дана	62,3	51,6	36,6	36,5	21,1	Каракуль, тыс. штук
Шаруа (фермер) қожалықтары						
Крестьянские (фермерские) хозяйства						
Ет (сойыс салмағымен), мың тонна	52,6	59,4	68,0	76,7	85,1	Мясо (в убойном весе), тыс. тонн
Сүт, мың тонна	258,6	281,0	309,1	347,9	370,5	Молоко, тыс. тонн
Жұмыртқа, млн. дана	16,1	19,6	16,6	14,7	14,7	Яйца, млн. штук

	2005	2006	2007	2008	2009	
Жүн (нақты салмақпен), тонна	5066	5995	7553	8435	9,4	Шерсть (в физическом весе), тонн
Қаракөл, мың дана	11,2	10,7	8,9	9,0	5,5	Каракуль, тыс. штук
Жұртшылық шаруашылығы Хозяйства населения						
Ет (сойыс салмағымен), мың тонна	654,8	672,4	689,5	711,9	711,4	Мясо (в убойном весе), тыс. тонн
Сүт, мың тонна	4 313,3	4 461,8	4 586,5	4 680,0	4 761,4	Молоко, тыс. тонн
Жұмыртқа, млн. дана	1 215,8	1 264,8	1 305,8	1 347,7	1 356,0	Яйца, млн. штук
Жүн (нақты салмақпен), тонна	23 515	24 597	24 746	24 889	25,1	Шерсть (в физическом весе), тонн
Қаракөл, мың дана	118,4	67,0	45,1	69,5	52,2	Каракуль, тыс. штук

4.24 Мал түрлері бойынша ет өндірудің құрылымы Структура производства мяса по видам скота

сойыс салмағымен ендірістің жалпы көлеміне пайызбен в убойном весе в процентах к общему объему производства

	2005	2006	2007	2008	2009	
Барлық мал мен құс түрлерінің еті	100	100	100	100	100	Мясо всех видов скота и птицы
соның ішінде:						в том числе:
сиыр және бұзау еті	45,7	45,3	46,0	45,8	44,2	говядина и телятина
қой және ешкі еті	14,0	14,2	14,7	15,0	15,1	баранина и козлятина
шошқа еті	25,8	23,9	23,1	23,6	23,3	свинина
құс еті	6,0	8,0	7,7	7,4	8,9	мясо птицы
малдың өзге де түрлерінің еті	8,5	8,6	8,5	8,2	8,5	мясо прочих видов скота

4.25 Ет өндіру Производство мяса

сойыс салмағымен мың тонна в убойном весе тыс. тонн

	2005	2006	2007	2008	2009
Шаруашылықтардың барлық санаттары					
Все категории хозяйств					
Қазақстан Республикасы	762,2	808,6	838,7	874,2	896,3
Ақмола	53,3	53,1	54,9	54,3	53,7
Ақтөбе	42,7	45,4	45,8	49,6	53,0
Алматы	108,7	126,8	130,5	140,5	150,3
Атырау	21,1	21,4	22,0	23,1	23,5
Батыс Қазақстан	33,0	34,1	34,7	36,7	37,8
Жамбыл	41,3	43,6	45,6	46,6	47,3
Қарағанды	52,8	60,9	63,7	68,3	65,3
Қостанай	137,4	138,5	141,0	143,8	147,9
Қызылорда	14,7	14,9	15,4	15,9	16,4
Маңғыстау	4,1	4,4	4,6	4,3	4,6
Оңтүстік Қазақстан	69,4	72,8	77,2	81,3	83,1
Павлодар	38,7	39,2	40,6	40,1	40,5
Солтүстік Қазақстан	52,8	53,1	55,1	58,8	59,9
Шығыс Қазақстан	91,3	99,8	107,0	110,5	112,5

Жалғасы

Продолжение

	2005	2006	2007	2008	2009
Астана қаласы	0,5	0,2	0,2	0,1	0,2
Алматы қаласы	0,4	0,4	0,4	0,3	0,3
Ауыл шаруашылығы кәсіпорындары					
Сельхозпредприятия					
Қазақстан Республикасы	54,8	76,8	81,2	85,6	99,8
Ақмола	5,3	3,7	3,7	3,4	3,6
Ақтөбе	1,4	1,4	2,2	1,9	2,2
Алматы	15,7	34,1	31,7	33,2	44,0
Атырау	0,4	0,5	0,7	0,6	0,6
Батыс Қазақстан	1,0	1,0	0,9	1,1	1,3
Жамбыл	0,8	0,6	0,4	0,8	0,7
Қарағанды	5,3	7,4	8,5	8,0	9,3
Қостанай	3,4	3,5	3,9	4,7	5,1
Қызылорда	0,1	0,2	0,3	0,2	0,2
Маңғыстау	0,8	0,7	0,7	0,7	0,5
Оңтүстік Қазақстан	0,5	1,0	1,1	2,1	1,8
Павлодар	3,4	4,4	5,3	5,0	5,0
Солтүстік Қазақстан	2,2	1,8	2,8	4,9	5,0
Шығыс Қазақстан	14,5	16,5	19,0	19,0	20,4
Астана қаласы	-	-	0,0	0,0	0,1
Алматы қаласы	-	-	0,0	0,0	0,0
Шаруа (фермер) қожалықтары					
Крестьянские (фермерские) хозяйства					
Қазақстан Республикасы	52,6	59,4	68,0	76,7	85,0
Ақмола	0,7	0,6	0,9	0,9	0,8
Ақтөбе	2,1	2,3	3,3	3,5	3,7
Алматы	9,4	9,8	10,9	12,9	14,3
Атырау	2,7	3,2	3,5	3,8	4,0
Батыс Қазақстан	3,6	4,1	4,9	6,1	7,4
Жамбыл	4,6	5,3	6,2	6,3	6,6
Қарағанды	9,3	10,8	11,4	12,8	13,2
Қостанай	1,5	1,5	1,5	1,4	1,0
Қызылорда	0,1	0,1	0,1	0,4	0,3
Маңғыстау	0,7	0,7	0,8	0,9	0,9
Оңтүстік Қазақстан	0,9	1,0	1,3	1,9	2,1
Павлодар	4,5	4,9	5,2	5,5	6,5
Солтүстік Қазақстан	0,8	0,9	0,9	1,0	1,1
Шығыс Қазақстан	11,7	14,2	17,1	19,3	23,1
Астана қаласы	-	-	0,0	0,0	0,0
Алматы қаласы	-	-	0,0	0,0	0,0
Жұртшылық шаруашылығы					
Хозяйства населения					
Қазақстан Республикасы	654,8	672,4	689,5	711,9	711,5
Ақмола	47,3	48,8	50,3	50,0	49,3
Ақтөбе	39,2	41,7	40,3	44,2	47,1
Алматы	83,6	82,9	87,9	94,4	92,0
Атырау	18,0	17,7	17,8	18,7	18,9
Батыс Қазақстан	28,4	29,0	28,9	29,5	29,1
Жамбыл	35,9	37,7	39,0	39,5	40,0
Қарағанды	38,2	42,7	43,8	47,5	42,8
Қостанай	132,5	133,5	135,6	137,7	141,8

	2005	2006	2007	2008	2009
Қызылорда	14,5	14,6	15,0	15,3	15,9
Маңғыстау	2,6	3,0	3,1	2,7	3,2
Оңтүстік Қазақстан	68,0	70,8	74,8	77,3	79,2
Павлодар	30,8	29,9	30,1	29,6	29,0
Солтүстік Қазақстан	49,8	50,4	51,4	52,9	53,8
Шығыс Қазақстан	65,1	69,1	70,9	72,2	69,0
Астана қаласы	0,5	0,2	0,2	0,1	0,1
Алматы қаласы	0,4	0,4	0,4	0,3	0,3

4.26 Сүт өндіру Производство молока

мың тонна

тыс. тонн

	2005	2006	2007	2008	2009
Шаруашылықтардың барлық санаттары					
Все категории хозяйств					
Қазақстан Республикасы	4 749,2	4 926,0	5 073,2	5 198,0	5 303,9
Ақмола	445,1	449,5	452,2	452,7	452,9
Ақтөбе	270,3	277,6	288,0	302,0	310,8
Алматы	610,9	638,1	652,0	665,8	668,5
Атырау	48,5	50,3	52,7	54,9	55,5
Батыс Қазақстан	214,0	219,9	228,8	232,5	234,7
Жамбыл	244,1	253,0	260,8	266,9	269,2
Қарағанды	283,7	299,8	313,8	334,5	354,0
Қостанай	567,9	588,6	609,6	627,6	636,3
Қызылорда	64,6	68,3	71,2	74,2	76,4
Маңғыстау	5,9	6,1	6,5	6,8	7,1
Оңтүстік Қазақстан	495,7	537,6	577,4	608,3	617,7
Павлодар	339,3	343,0	343,4	338,6	343,8
Солтүстік Қазақстан	512,9	523,4	531,3	547,7	573,3
Шығыс Қазақстан	634,6	661,4	677,1	678,7	697,9
Астана қаласы	4,4	2,4	2,1	2,0	2,2
Алматы қаласы	7,3	7,0	6,3	4,8	3,6
Ауыл шаруашылығы кәсіпорындары					
Сельхозпредприятия					
Қазақстан Республикасы	177,3	183,2	177,6	170,1	172,0
Ақмола	23,3	19,8	17,8	17,2	16,9
Ақтөбе	4,9	4,5	4,0	4,1	5,2
Алматы	28,5	30,6	28,5	27,1	26,6
Атырау	0,7	0,7	0,6	0,6	0,4
Батыс Қазақстан	1,2	1,2	1,0	0,8	0,8
Жамбыл	5,9	5,5	4,4	3,0	3,2
Қарағанды	4,1	3,4	3,4	3,2	3,5
Қостанай	34,3	39,3	40,8	41,5	42,1
Қызылорда	0,2	0,9	1,1	1,2	1,2
Маңғыстау	0,1	0,1	0,1	0,1	0,1
Оңтүстік Қазақстан	3,3	3,0	2,9	2,9	3,3
Павлодар	22,6	21,7	21,4	18,7	18,0
Солтүстік Қазақстан	24,6	24,0	25,3	25,0	25,1
Шығыс Қазақстан	19,8	25,2	22,9	21,8	23,2
Астана қаласы	1,0	0,9	0,9	1,0	1,2
Алматы қаласы	2,8	2,4	2,5	1,9	1,2

Жалғасы

Продолжение

	2005	2006	2007	2008	2009
Шаруа (фермер) қожалықтары					
Крестьянские (фермерские) хозяйства					
Қазақстан Республикасы	258,6	281,0	309,1	347,9	370,5
Ақмола	2,2	2,6	2,8	2,2	1,9
Ақтөбе	7,2	7,8	9,9	11,8	12,1
Алматы	41,8	45,4	47,5	53,2	53,1
Атырау	4,1	4,9	5,3	6,1	6,1
Батыс Қазақстан	13,8	16,2	19,9	21,7	25,5
Жамбыл	19,2	19,0	20,1	21,5	21,5
Қарағанды	36,7	38,7	43,7	46,6	58,3
Қостанай	8,0	8,1	8,3	6,5	5,3
Қызылорда	0,5	0,6	0,9	1,7	1,7
Маңғыстау	0,9	1,1	1,2	1,3	1,4
Оңтүстік Қазақстан	2,4	2,5	3,2	17,1	16,4
Павлодар	30,4	33,2	34,4	38,1	39,9
Солтүстік Қазақстан	8,2	9,0	8,8	9,0	10,3
Шығыс Қазақстан	83,2	91,9	103,0	111,0	116,9
Астана қаласы	-	-	0,1	0,1	0,1
Алматы қаласы	-	-	0,0	-	0,0
Жұртшылық шаруашылығы					
Хозяйства населения					
Қазақстан Республикасы	4 313,3	4 461,8	4 586,5	4 680,0	4 761,4
Ақмола	419,6	427,1	431,6	433,3	434,1
Ақтөбе	258,2	265,3	274,1	286,1	293,5
Алматы	540,6	562,1	576,0	585,5	588,8
Атырау	43,7	44,7	46,8	48,2	49,0
Батыс Қазақстан	199,0	202,5	207,9	210,0	208,4
Жамбыл	219,0	228,5	236,3	242,4	244,5
Қарағанды	242,9	257,7	266,7	284,7	292,2
Қостанай	525,6	541,2	560,5	579,6	588,9
Қызылорда	63,4	66,8	69,2	71,3	73,5
Маңғыстау	4,9	4,9	5,2	5,4	5,6
Оңтүстік Қазақстан	490,0	532,1	571,3	588,3	598,0
Павлодар	286,3	288,1	287,6	281,8	285,9
Солтүстік Қазақстан	480,1	490,4	497,2	513,7	537,9
Шығыс Қазақстан	531,6	544,3	551,2	545,9	557,8
Астана қаласы	3,4	1,5	1,1	0,9	0,9
Алматы қаласы	4,5	4,6	3,8	2,9	2,4

4.27 Жұмыртқа өндіру Производство яиц

миллион дана

млн. штук

	2005	2006	2007	2008	2009
Шаруашылықтардың барлық санаттары					
Все категории хозяйств					
Қазақстан Республикасы	2 514,0	2 494,7	2 664,2	2 989,1	3 306,4
Ақмола	225,9	230,4	208,2	225,4	342,0
Ақтөбе	109,7	120,1	127,0	139,2	147,5
Алматы	590,5	481,0	573,1	793,3	866,9
Атырау	1,6	1,6	1,7	1,8	1,8

	2005	2006	2007	2008	2009
Батыс Қазақстан	95,5	93,2	106,5	106,6	113,2
Жамбыл	92,0	93,9	96,1	99,7	109,6
Қарағанды	189,1	204,7	208,4	235,0	243,7
Қостанай	341,7	356,1	383,2	409,2	441,8
Қызылорда	35,9	36,7	32,3	15,0	14,0
Маңғыстау	0,6	0,7	0,8	0,8	0,7
Оңтүстік Қазақстан	204,3	229,5	238,8	246,8	247,1
Павлодар	120,6	128,1	125,2	135,6	156,6
Солтүстік Қазақстан	222,2	233,4	249,9	266,8	312,1
Шығыс Қазақстан	280,8	282,4	308,9	309,9	305,4
Астана қаласы	0,5	0,2	0,2	0,3	0,3
Алматы қаласы	3,1	2,7	3,9	3,7	3,7
Ауыл шаруашылығы кәсіпорындары					
Сельхозпредприятия					
Қазақстан Республикасы	1 282,1	1 210,3	1 341,8	1 626,7	1 935,7
Ақмола	143,7	148,0	123,0	141,1	260,9
Ақтөбе	48,1	56,0	53,3	60,6	65,6
Алматы	321,9	204,4	281,1	499,6	573,7
Батыс Қазақстан	49,4	39,6	54,0	53,5	61,4
Жамбыл	-	-	-	5,4	21,2
Қарағанды	132,6	148,0	159,6	187,8	197,7
Қостанай	143,9	148,4	166,0	179,6	210,8
Қызылорда	22,4	23,2	18,7	1,2	-
Оңтүстік Қазақстан	72,7	82,6	95,0	98,0	100,0
Павлодар	61,0	69,4	64,4	76,6	97,2
Солтүстік Қазақстан	104,4	108,4	118,6	117,3	146,8
Шығыс Қазақстан	181,9	182,2	208,0	206,0	200,4
Астана қаласы	-	-	-	0,0	0,0
Алматы қаласы	0,1	0,1	0,1	0,0	0,0
Шаруа (фермер) қожалықтары					
Крестьянские (фермерские) хозяйства					
Қазақстан Республикасы	16,1	19,6	16,6	14,7	14,7
Ақмола	-	-	0,0	0,0	0,0
Ақтөбе	1,1	0,6	0,5	0,4	0,4
Алматы	2,2	1,8	1,9	1,7	1,5
Атырау	0,2	0,2	0,2	0,2	0,2
Батыс Қазақстан	4,5	9,6	7,2	4,9	4,0
Жамбыл	2,9	2,7	2,6	2,6	2,4
Қарағанды	2,3	2,6	2,2	2,5	2,7
Қостанай	0,1	0,1	0,0	0,1	0,0
Қызылорда	-	-	0,0	0,0	0,0
Маңғыстау	-	-	0,0	0,0	-
Оңтүстік Қазақстан	0,4	0,3	0,4	0,4	0,5
Павлодар	1,2	0,6	0,5	0,5	0,5
Солтүстік Қазақстан	-	-	0,0	0,5	0,5
Шығыс Қазақстан	1,1	1,0	1,0	0,9	2,0
Алматы қаласы	0,1	0,1	0,1	0,0	0,0
Жұртшылық шаруашылығы					
Хозяйства населения					
Қазақстан Республикасы	1 215,8	1 264,8	1 305,8	1 347,7	1 356,0
Ақмола	82,2	82,4	85,2	84,3	81,1

Жалғасы

Продолжение

	2005	2006	2007	2008	2009
Ақтөбе	60,5	63,5	73,2	78,2	81,5
Алматы	266,4	274,8	290,1	292,0	291,7
Атырау	1,4	1,4	1,5	1,6	1,6
Батыс Қазақстан	41,6	44,0	45,3	48,2	47,8
Жамбыл	89,1	91,2	93,5	91,7	86,0
Қарағанды	54,2	54,1	46,6	44,7	43,3
Қостанай	197,7	207,6	217,2	229,5	231,0
Қызылорда	13,5	13,5	13,6	13,8	14,0
Маңғыстау	0,6	0,7	0,8	0,8	0,7
Оңтүстік Қазақстан	131,2	146,6	143,4	148,4	146,6
Павлодар	58,4	58,1	60,3	58,5	58,9
Солтүстік Қазақстан	117,8	125,0	131,3	149,0	164,8
Шығыс Қазақстан	97,8	99,2	99,9	103,0	103,0
Астана қаласы	0,5	0,2	0,2	0,3	0,3
Алматы қаласы	2,9	2,5	3,7	3,7	3,7

4.28 Жүн өндіру Производство шерсти

тонна

тонн

	2005	2006	2007	2008	2009
Шаруашылықтардың барлық санаттары					
Все категории хозяйств					
Қазақстан Республикасы	30 444	32 389	34 172	35 249	36 428
Ақмола	605	630	628	643	664
Ақтөбе	1 688	1 721	1 824	2 015	2 146
Алматы	6 984	7 246	7 527	7 603	7 882
Атырау	996	1 056	1 120	1 123	1 069
Батыс Қазақстан	1 613	1 614	1 685	1 697	1 710
Жамбыл	4 766	5 306	5 319	5 351	5 471
Қарағанды	1 382	1 586	1 698	1 681	1 732
Қостанай	460	462	485	494	501
Қызылорда	1 077	1 143	1 203	1 280	1 334
Маңғыстау	745	773	823	830	749
Оңтүстік Қазақстан	5 186	5 708	6 307	6 699	6 933
Павлодар	848	874	907	910	911
Солтүстік Қазақстан	596	637	716	769	801
Шығыс Қазақстан	3 494	3 630	3 926	4 151	4 522
Астана қаласы	2	1	1	1	1
Алматы қаласы	2	2	3	2	1
Ауыл шаруашылығы кәсіпорындары					
Сельхозпредприятия					
Қазақстан Республикасы	1 863	1 797	1 873	1 925	1 885
Ақмола	25	19	21	24	39
Ақтөбе	167	167	143	146	155
Алматы	427	409	431	407	471
Атырау	147	151	164	154	116
Батыс Қазақстан	61	67	72	78	67
Жамбыл	362	345	358	286	306
Қарағанды	75	66	90	86	86
Қостанай	16	4	9	6	7

	2005	2006	2007	2008	2009
Қызылорда	38	43	49	47	40
Маңғыстау	185	159	140	156	64
Оңтүстік Қазақстан	248	254	286	401	392
Павлодар	28	32	34	37	29
Солтүстік Қазақстан	2	5	7	9	9
Шығыс Қазақстан	82	76	69	88	105
Шаруа (фермер) қожалықтары					
Крестьянские (фермерские) хозяйства					
Қазақстан Республикасы	5 066	5 995	7 553	8 435	9 407
Ақмола	10	14	17	24	20
Ақтөбе	183	203	258	338	353
Алматы	1 564	1 910	2 630	2 807	3 184
Атырау	171	191	224	229	215
Батыс Қазақстан	282	304	366	411	509
Жамбыл	696	782	916	1 166	1 207
Қарағанды	490	557	664	677	687
Қостанай	23	24	25	25	23
Қызылорда	29	46	58	56	75
Маңғыстау	136	151	190	193	225
Оңтүстік Қазақстан	315	406	473	572	679
Павлодар	180	205	214	229	248
Солтүстік Қазақстан	9	9	15	22	23
Шығыс Қазақстан	978	1 193	1 503	1 686	1 959
Алматы қаласы	-	-	0,0	-	-
Жұртшылық шаруашылығы					
Хозяйства населения					
Қазақстан Республикасы	23 515	24 597	24 746	24 889	25 136
Ақмола	570	597	590	595	605
Ақтөбе	1 338	1 351	1 423	1 531	1 638
Алматы	4 993	4 927	4 466	4 389	4 227
Атырау	678	714	732	740	739
Батыс Қазақстан	1 270	1 243	1 247	1 208	1 134
Жамбыл	3 708	4 179	4 045	3 899	3 958
Қарағанды	817	963	944	918	959
Қостанай	421	434	451	463	471
Қызылорда	1 010	1 054	1 096	1 177	1 219
Маңғыстау	424	463	493	481	460
Оңтүстік Қазақстан	4 623	5 048	5 548	5 726	5 862
Павлодар	640	637	659	644	635
Солтүстік Қазақстан	585	623	694	738	769
Шығыс Қазақстан	2 434	2 361	2 354	2 377	2 458
Астана қаласы	2	1	1	1	1
Алматы қаласы	2	2	3	2	1

4.29 Терілерді өндіру Производство шкур

мың дана

тыс. штук

	Ірі терілер					Шағын терілер				
	Крупные шкуры					Мелкие шкуры				
	2005	2006	2007	2008	2009	2005	2006	2007	2008	2009

Шаруашылықтардың барлық санаттары

Все категории хозяйств

Қазақстан Республикасы	2 348,6	2 433,8	2 555,5	2 604,8	2 694,8	6 617,7	6 894,3	7 136,1	7 159,1	7 263,2
Ақмола	189,2	183,1	228,3	231,6	229,8	143,0	143,8	177,6	181,4	172,6
Ақтөбе	149,1	171,4	193,7	211,2	210,0	323,7	351,0	430,0	519,5	560,7
Алматы	180,3	193,2	207,3	255,3	381,0	1 389,0	1 402,9	1 475,0	1 438,6	1 430,5
Атырау	86,8	94,8	101,8	27,3	24,8	275,3	276,8	299,7	80,6	70,7
Батыс										
Қазақстан	159,8	168,1	170,6	183,0	186,4	341,0	358,9	364,2	407,6	402,0
Жамбыл	195,3	147,9	130,6	137,1	132,1	974,8	857,4	675,9	750,1	766,2
Қарағанды	194,7	224,4	237,8	255,8	251,5	423,7	478,6	532,7	557,2	561,7
Қостанай	233,2	235,3	231,5	233,3	234,1	86,4	94,1	91,6	106,2	116,2
Қызылорда	63,1	67,4	76,0	78,4	68,2	240,8	236	262,8	202,1	193,4
Маңғыстау	15,2	16,8	12,5	13,4	9,4	158,5	149,2	101,0	104,3	94,6
Оңтүстік										
Қазақстан	232,9	259,6	255,8	263,5	266,4	1 260,1	1 421,8	1 452,0	1 455,4	1 491,2
Павлодар	160,5	154,2	168,5	158,6	157,8	140,3	153,8	182,4	182,8	202,8
Солтүстік										
Қазақстан	180,1	180,2	179,9	179,8	183,2	106,0	119,7	120,8	123,7	121,6
Шығыс										
Қазақстан	306,1	334,1	358,2	374,6	358,5	754,8	849,5	968,0	1 047,8	1 077,8
Астана қаласы	0,2	1,1	0,9	0,7	0,6	-	0,5	1,5	0,7	0,5
Алматы қаласы	2,1	2,2	2,1	1,2	1,0	0,3	0,3	0,9	1,1	0,7

Ауыл шаруашылығы кәсіпорындары

Сельхозпредприятия

Қазақстан Республикасы	61,7	56,5	41,1	51,9	56,4	213,6	195,3	125,5	136,8	113,0
Ақмола	10,5	8,9	7,2	8,4	11,3	4,8	2,7	2,3	3,6	3,2
Ақтөбе	4,5	3,6	3,6	6,9	6,7	31,0	25,7	24,4	32,9	29,1
Алматы	5,6	4,4	4,8	3,6	3,2	32,6	17,4	31,2	22,7	7,7
Атырау	0,5	0,7	0,4	0,3	0,4	12,7	19,3	7,8	9,2	7,9
Батыс										
Қазақстан	4,6	3,5	3,9	2,9	3,0	12,5	14,3	13,0	17,0	14,7
Жамбыл	5,0	4,0	0,6	1,1	1,0	27,7	38,6	8,0	5,9	6,1
Қарағанды	3,4	4,3	2,3	2,2	1,9	17,1	13,5	13,6	8,7	7,2
Қостанай	6,9	3,6	-	4,5	6,9	5,1	2,0	-	1,5	1,2
Қызылорда	1,0	1,9	1,4	1,2	0,9	1,8	2,1	1,9	1,4	1,6
Маңғыстау	1,8	1,6	-	0,1	0,1	38,7	33,0	4,0	3,3	6,0
Оңтүстік										
Қазақстан	0,8	0,7	0,6	1,6	1,1	20,4	15,5	10,3	12,3	9,5
Павлодар	9,7	10,9	9,7	9,0	9,0	2,9	4,0	3,5	5,6	3,7
Солтүстік										
Қазақстан	3,1	2,5	2,5	3,2	3,3	1,5	0,9	1,0	1,4	0,9
Шығыс										
Қазақстан	4,0	5,6	3,8	6,7	7,3	4,8	6,3	4,5	11,3	14,2

	Ірі терілер					Шағын терілер				
	Крупные шкуры					Мелкие шкуры				
	2005	2006	2007	2008	2009	2005	2006	2007	2008	2009
Астана қаласы	0,2	0,2	0,2	0,1	0,2	-	-	-	-	0,0
Алматы қаласы	0,1	0,1	0,1	0,1	0,1	-	-	-	-	-

**Шаруа (фермер) қожалықтары
Крестьянские (фермерские) хозяйства**

Қазақстан Республикасы	195,4	208,0	236,4	252,9	299,4	923,2	1 049,5	1 166,7	1 291,0	1 300,2
Ақмола	2,0	1,9	3,4	3,1	3,1	3,2	3,5	5,4	5,4	5,7
Ақтөбе	8,7	11,0	14,8	15,4	16,5	21,4	30,0	51,4	52,0	60,3
Алматы	18,5	18,7	21,2	27,4	54,7	207,9	211,4	255,0	309,2	249,1
Атырау	11,2	12,8	14,4	4,5	3,8	41,7	55,0	60,2	13,1	10,7
Батыс Қазақстан	16,1	17,6	23,2	27,5	34,2	45,0	63,3	62,0	79,8	85,9
Жамбыл	28,0	20,3	15,2	15,2	16,1	131,7	138,4	77,3	100,9	103,9
Қарағанды	39,2	46,3	48,1	53,4	52,4	176,5	192,3	206,1	224,2	220,9
Қостанай	3,3	2,6	4,8	4,7	2,7	5,3	0,8	5,5	5,6	4,2
Қызылорда	0,6	1,0	1,0	2,3	1,3	2,0	2,0	2,9	3,1	3,1
Маңғыстау	2,5	2,2	2,3	2,4	1,7	27,6	30,8	25,7	28,9	20,7
Оңтүстік Қазақстан	1,9	1,7	2,1	5,1	5,5	34,8	40,8	50,4	50,7	43,6
Павлодар	18,7	19,1	23,6	22,1	25,6	34,1	36,6	42,0	47,3	61,2
Солтүстік Қазақстан	2,9	3,6	3,7	3,5	4,8	1,6	2,0	2,6	2,7	3,7
Шығыс Қазақстан	41,8	49,2	58,6	66,3	77,0	190,4	242,6	320,1	368,1	427,2
Астана қаласы	-	-	-	-	0,0	-	-	-	-	-
Алматы қаласы	-	-	-	-	-	-	-	0,1	-	0,0

**Жұртшылық шаруашылығы
Хозяйства населения**

Қазақстан Республикасы	2 091,5	2 169,3	2 278,0	2 300,0	2 339,0	5 480,9	5 649,5	5 843,9	5 731,3	5 850,0
Ақмола	176,7	172,3	217,7	220,1	215,4	135,0	137,6	169,9	172,4	163,7
Ақтөбе	135,9	156,8	175,3	188,9	186,8	271,3	295,3	354,2	434,6	471,2
Алматы	156,2	170,1	181,3	224,3	323,1	1 148,5	1 174,1	1 188,8	1 106,7	1 173,8
Атырау	75,1	81,3	87,0	22,5	20,6	220,9	202,5	231,7	58,3	52,1
Батыс Қазақстан	139,1	147,0	143,5	152,6	149,2	283,5	281,3	289,2	310,8	301,4
Жамбыл	162,3	123,6	114,8	120,8	115,0	815,4	680,4	590,6	643,3	656,2
Қарағанды	152,1	173,8	187,4	200,2	197,2	230,1	272,8	313,0	324,3	333,6
Қостанай	223,0	229,1	226,7	224,1	224,5	76,0	91,3	86,1	99,1	110,9
Қызылорда	61,5	64,5	73,6	74,9	66,0	237,0	231,9	258,0	197,6	188,6
Маңғыстау	10,9	13,0	10,2	10,9	7,5	92,2	85,4	71,3	72,1	68,0
Оңтүстік Қазақстан	230,2	257,2	253,1	256,8	259,8	1 204,9	1 365,5	1 391,3	1 392,4	1 438,1
Павлодар	132,1	124,2	135,2	127,5	123,2	103,3	113,2	136,9	129,9	137,8
Солтүстік Қазақстан	174,1	174,1	173,7	173,1	175,1	102,9	116,8	117,2	119,6	117,0
Шығыс Қазақстан	260,3	279,3	295,8	301,6	274,2	559,6	600,6	643,4	668,4	636,5

Жалғасы

Продолжение

	Ірі терілер					Шағын терілер				
	Крупные шкуры					Мелкие шкуры				
	2005	2006	2007	2008	2009	2005	2006	2007	2008	2009
Астана қаласы	-	0,9	0,7	0,6	0,4	-	0,5	1,5	0,7	0,5
Алматы қаласы	2,0	2,1	2,0	1,1	0,9	0,3	0,3	0,8	1,1	0,7

4.30 Қаракөл өндіру Производство каракуля

мың дана

тыс. штук

	2005	2006	2007	2008	2009
Шаруашылықтардың барлық санаттары					
Все категории хозяйств					
Қазақстан Республикасы	191,9	129,3	90,6	115,0	78,8
Атырау	19,5	11,4	11,3	11,4	4,0
Жамбыл	90,5	37,3	23,2	26,0	21,8
Қызылорда	37,0	37,2	26,6	50,6	31,4
Маңғыстау	35,4	30,0	19,0	12,8	8,9
Оңтүстік Қазақстан	9,5	13,4	10,5	14,2	12,7
Ауыл шаруашылығы кәсіпорындары					
Сельхозпредприятия					
Қазақстан Республикасы	62,3	51,6	36,6	36,5	21,1
Атырау	15,7	9,9	11,1	11,4	4,0
Жамбыл	3,5	5,4	3,3	2,8	0,5
Қызылорда	3,9	2,9	3,2	2,9	1,6
Маңғыстау	31,2	25,5	14,0	10,4	7,5
Оңтүстік Қазақстан	8,0	7,9	5,0	9,0	7,5
Шаруа (фермер) қожалықтары					
Крестьянские (фермерские) хозяйства					
Қазақстан Республикасы	11,2	10,7	8,9	9,0	5,5
Атырау	1,0	0,4	0,2	-	-
Батыс Қазақстан	0,7	-	-	-	2,3
Жамбыл	6,9	5,0	4,2	4,6	-
Қызылорда	0,7	1,1	0,2	1,3	0,3
Маңғыстау	1,1	1,4	1,5	0,6	0,4
Оңтүстік Қазақстан	1,5	2,8	2,8	2,5	2,5
Жұртшылық шаруашылығы					
Хозяйства населения					
Қазақстан Республикасы	118,4	67,0	45,1	69,5	52,2
Атырау	2,8	1,1	-	-	-
Жамбыл	80,1	26,9	15,7	18,6	19,0
Қызылорда	32,4	33,2	23,2	46,4	29,5
Маңғыстау	3,1	3,1	3,5	1,8	1,0
Оңтүстік Қазақстан	-	2,7	2,7	2,7	2,7

4.31 Союға өткізілген ірі қара малдың орташа тірі салмағы Средний живой вес крупного рогатого скота, реализованного на убой

килограмм

килограммов

	2005	2006	2007	2008	2009
Шаруашылықтардың барлық санаттары					
Все категории хозяйств					
Қазақстан Республикасы	305	304	306	303	300
Ақмола	297	295	291	285	288
Ақтөбе	293	282	298	296	299
Алматы	341	336	342	349	333
Атырау	304	302	292	292	289
Батыс Қазақстан	316	317	317	305	308
Жамбыл	365	360	330	337	335
Қарағанды	275	282	284	287	289
Қостанай	308	312	331	287	274
Қызылорда	283	273	245	248	242
Маңғыстау	210	210	210	213	210
Оңтүстік Қазақстан	327	329	333	339	339
Павлодар	307	307	308	308	304
Солтүстік Қазақстан	228	227	221	230	225
Шығыс Қазақстан	302	304	305	306	310
Астана қаласы	312	330	335	358	396
Алматы қаласы	321	315	315	318	313
Ауыл шаруашылығы кәсіпорындары					
Сельхозпредприятия					
Қазақстан Республикасы	301	316	328	346	350
Ақмола	321	328	319	340	332
Ақтөбе	265	276	300	315	317
Алматы	278	297	295	331	317
Атырау	201	217	261	272	256
Батыс Қазақстан	297	285	284	308	318
Жамбыл	265	261	222	309	335
Қарағанды	245	273	262	273	307
Қостанай	329	342	360	386	387
Қызылорда	206	176	206	262	211
Маңғыстау	-	214	-	-	-
Оңтүстік Қазақстан	229	295	241	314	349
Павлодар	312	312	344	346	346
Солтүстік Қазақстан	308	334	353	348	363
Шығыс Қазақстан	296	313	331	340	338
Астана қаласы	436	450	389	467	524
Алматы қаласы	501	441	410	404	362
Шаруа (фермер) қожалықтары					
Крестьянские (фермерские) хозяйства					
Қазақстан Республикасы	303	307	298	307	306
Ақмола	290	322	318	283	274
Ақтөбе	286	288	290	299	288
Алматы	309	317	309	319	322
Атырау	302	303	296	298	288
Батыс Қазақстан	337	333	318	319	328
Жамбыл	340	363	281	324	322

Жалғасы

Продолжение

	2005	2006	2007	2008	2009
Қарағанды	284	285	285	290	290
Қостанай	302	313	294	359	295
Қызылорда	250	228	245	250	232
Маңғыстау	210	210	211	209	218
Оңтүстік Қазақстан	313	318	318	339	332
Павлодар	313	313	309	308	305
Солтүстік Қазақстан	220	219	200	263	196
Шығыс Қазақстан	299	305	300	305	305
Астана қаласы	-	300	304	317	331
Алматы қаласы	300	300	400	-	-
Жұртшылық шаруашылығы					
Хозяйства населения					
Қазақстан Республикасы	305	304	306	301	297
Ақмола	295	293	289	282	285
Ақтөбе	294	282	299	296	299
Алматы	347	339	347	353	335
Атырау	305	302	292	292	289
Батыс Қазақстан	315	316	318	302	303
Жамбыл	372	361	338	339	337
Қарағанды	273	282	284	287	289
Қостанай	306	310	329	278	264
Қызылорда	284	274	245	248	242
Маңғыстау	210	210	210	213	207
Оңтүстік Қазақстан	327	329	333	339	339
Павлодар	306	306	305	305	300
Солтүстік Қазақстан	223	222	215	221	217
Шығыс Қазақстан	302	304	305	305	310
Астана қаласы	302	309	319	327	329
Алматы қаласы	310	310	310	310	310

4.32 Союға өткізілген қой мен ешкінің орташа тірі салмағы Средний живой вес овец и коз, реализованных на убой

килограмм

килограммов

	2005	2006	2007	2008	2009
Шаруашылықтардың барлық санаттары					
Все категории хозяйств					
Қазақстан Республикасы	37	37	37	38	37
Ақмола	36	36	35	37	38
Ақтөбе	38	37	39	39	39
Алматы	33	33	34	35	33
Атырау	44	42	39	40	39
Батыс Қазақстан	39	39	39	38	38
Жамбыл	39	40	37	37	38
Қарағанды	37	37	37	38	38
Қостанай	46	48	43	38	40
Қызылорда	35	37	35	33	34
Маңғыстау	34	29	31	35	33
Оңтүстік Қазақстан	38	38	38	38	38
Павлодар	40	40	39	40	41
Солтүстік Қазақстан	42	44	45	45	43

	2005	2006	2007	2008	2009
Шығыс Қазақстан	39	39	39	39	39
Астана қаласы	37	35	36	35	36
Алматы қаласы	38	39	39	40	40
Ауыл шаруашылығы кәсіпорындары					
Сельхозпредприятия					
Қазақстан Республикасы	33	31	33	36	35
Ақмола	38	40	42	36	37
Ақтөбе	34	36	38	39	38
Алматы	33	37	34	36	34
Атырау	34	33	34	34	31
Батыс Қазақстан	36	42	45	40	43
Жамбыл	30	34	33	30	37
Қарағанды	36	38	38	43	36
Қостанай	29	30	28	30	33
Қызылорда	32	24	30	22	31
Маңғыстау	33	20	24	36	29
Оңтүстік Қазақстан	31	37	37	37	40
Павлодар	40	37	39	42	40
Солтүстік Қазақстан	36	27	38	36	35
Шығыс Қазақстан	34	32	34	43	39
Астана қаласы	50	25	41	20	-
Алматы қаласы	-	-	-	38	-
Шаруа (фермер) қожалықтары					
Крестьянские (фермерские) хозяйства					
Қазақстан Республикасы	38	38	38	38	38
Ақмола	37	38	37	33	32
Ақтөбе	38	37	38	39	39
Алматы	34	36	35	34	35
Атырау	43	40	41	41	40
Батыс Қазақстан	40	39	41	39	39
Жамбыл	39	41	38	38	37
Қарағанды	38	38	38	39	38
Қостанай	45	46	41	40	38
Қызылорда	34	34	32	31	32
Маңғыстау	34	33	33	34	33
Оңтүстік Қазақстан	30	38	38	39	39
Павлодар	41	41	40	41	41
Солтүстік Қазақстан	44	41	42	42	43
Шығыс Қазақстан	40	40	40	39	39
Астана қаласы	-	-	35	-	-
Алматы қаласы	30	30	30	40	50
Жұртшылық шаруашылығы					
Хозяйства населения					
Қазақстан Республикасы	38	38	37	38	37
Ақмола	36	36	35	37	38
Ақтөбе	38	38	39	39	39
Алматы	33	32	34	36	32
Атырау	45	43	39	40	40
Батыс Қазақстан	39	38	38	37	37
Жамбыл	39	40	38	37	38
Қарағанды	37	37	36	37	37

Жалғасы

Продолжение

	2005	2006	2007	2008	2009
Қостанай	47	48	44	38	40
Қызылорда	35	37	35	33	34
Маңғыстау	34	34	34	34	34
Оңтүстік Қазақстан	38	38	38	38	38
Павлодар	40	39	39	40	40
Солтүстік Қазақстан	42	44	45	45	43
Шығыс Қазақстан	39	39	38	38	38
Астана қаласы	37	35	36	37	38
Алматы қаласы	40	40	40	40	40

4.33 Союға өткізілген шошқаның орташа тірі салмағы Средний живой вес свиней, реализованных на убой

килограмм

килограммов

	2005	2006	2007	2008	2009
Шаруашылықтардың барлық санаттары					
Все категории хозяйств					
Қазақстан Республикасы	102	100	99	93	94
Ақмола	94	102	100	91	90
Ақтөбе	95	88	93	90	94
Алматы	80	75	74	80	78
Атырау	80	77	70	64	74
Батыс Қазақстан	98	99	104	99	103
Жамбыл	117	117	109	107	108
Қарағанды	89	89	91	94	91
Қостанай	113	109	106	93	93
Қызылорда	119	112	93	94	95
Маңғыстау	50	50	100	129	100
Оңтүстік Қазақстан	93	93	94	97	98
Павлодар	93	91	91	89	91
Солтүстік Қазақстан	102	105	104	100	104
Шығыс Қазақстан	99	100	99	99	103
Астана қаласы	94	91	99	98	100
Алматы қаласы	84	89	90	91	90
Ауыл шаруашылығы кәсіпорындары					
Сельхозпредприятия					
Қазақстан Республикасы	84	89	91	92	88
Ақмола	72	88	83	74	79
Ақтөбе	64	103	97	79	90
Алматы	65	81	88	87	98
Атырау	73	66	64	54	65
Батыс Қазақстан	89	76	95	81	92
Жамбыл	76	55	94	126	123
Қарағанды	85	79	76	77	69
Қостанай	72	86	103	118	111
Қызылорда	55	88	85	92	83
Маңғыстау	-	55	-	-	-
Оңтүстік Қазақстан	72	108	152	155	137
Павлодар	102	103	97	91	92
Солтүстік Қазақстан	94	101	109	106	94
Шығыс Қазақстан	91	88	89	98	93

	2005	2006	2007	2008	2009
Алматы қаласы	42	63	87	100	81
Шаруа (фермер) қожалықтары					
Крестьянские (фермерские) хозяйства					
Қазақстан Республикасы	94	96	91	91	97
Ақмола	91	82	100	96	93
Ақтөбе	95	99	100	94	90
Алматы	82	100	75	73	83
Атырау	91	99	74	61	71
Батыс Қазақстан	90	102	107	108	124
Жамбыл	106	106	105	102	99
Қарағанды	93	84	86	97	97
Қостанай	110	101	100	94	102
Қызылорда	89	110	95	100	92
Маңғыстау	50	50	100	135	97
Оңтүстік Қазақстан	-	96	91	117	120
Павлодар	89	93	90	92	91
Солтүстік Қазақстан	99	100	92	127	104
Шығыс Қазақстан	99	100	100	101	103
Алматы қаласы	100	-	-	-	-
Жұртшылық шаруашылығы					
Хозяйства населения					
Қазақстан Республикасы	103	101	100	93	94
Ақмола	96	103	101	92	91
Ақтөбе	96	88	93	90	94
Алматы	80	73	72	80	76
Атырау	91	84	79	77	78
Батыс Қазақстан	99	100	104	100	102
Жамбыл	120	121	110	106	108
Қарағанды	89	90	95	98	98
Қостанай	113	109	106	93	93
Қызылорда	122	114	93	94	96
Маңғыстау	50	50	100	120	121
Оңтүстік Қазақстан	94	93	92	90	92
Павлодар	91	86	87	88	89
Солтүстік Қазақстан	102	105	104	99	106
Шығыс Қазақстан	99	101	99	98	104
Астана қаласы	94	91	99	98	100
Алматы қаласы	90	90	90	90	90

4.34 Бір сиырдан сауылған орташа жылдық сүт сауымы Средний годовой удой молока от одной коровы

килограмм

килограммов

	2005	2006	2007	2008	2009
Шаруашылықтардың барлық санаттары					
Все категории хозяйств					
Қазақстан Республикасы	2 128	2 176	2 205	2 253	2 233
Ақмола	2 520	2 618	2 662	2 637	2 572
Ақтөбе	1 696	1 711	1 715	1 868	1 901
Алматы	2 744	2 838	2 888	2 945	2 969
Атырау	1 032	1 102	1 071	1 210	772

	2005	2006	2007	2008	2009
Батыс Қазақстан	1 560	1 621	1 657	1 684	1 700
Жамбыл	2 512	2 554	2 573	2 601	2 503
Қарағанды	1 457	1 478	1 531	1 553	1 570
Қостанай	2 502	2 520	2 579	2 690	2 747
Қызылорда	930	972	993	1 120	1 037
Маңғыстау	715	720	724	709	654
Оңтүстік Қазақстан	1 874	1 990	2 069	2 084	2 088
Павлодар	2 465	2 412	2 416	2 412	2 429
Солтүстік Қазақстан	2 804	2 814	2 832	2 929	2 989
Шығыс Қазақстан	2 051	2 105	2 108	2 109	2 128
Астана қаласы	2 087	2 794	3 176	3 253	3 726
Алматы қаласы	2 856	2 826	3 156	2 890	2 678
Ауыл шаруашылығы кәсіпорындары					
Сельхозпредприятия					
Қазақстан Республикасы	2 512	2 698	2 809	2 851	3 117
Ақмола	2 198	2 336	2 310	2 544	2 781
Ақтөбе	1 537	1 529	1 532	2 043	2 291
Алматы	3 050	3 477	3 548	3 860	4 162
Атырау	1 427	1 879	1 455	1 670	1 253
Батыс Қазақстан	1 295	975	1 248	1 137	2 172
Жамбыл	2 028	2 198	2 349	1 999	2 574
Қарағанды	1 697	1 499	1 398	1 565	1 847
Қостанай	2 605	2 880	3 414	3 382	3 580
Қызылорда	1 204	2 197	2 347	1 909	2 261
Оңтүстік Қазақстан	2 433	2 564	2 448	2 097	2 535
Павлодар	2 562	2 705	2 787	2 653	2 882
Солтүстік Қазақстан	2 624	2 535	2 683	2 636	2 930
Шығыс Қазақстан	2 880	3 242	2 890	2 822	3 022
Астана қаласы	4 109	3 995	4 540	4 698	5 652
Алматы қаласы	4 125	4 314	5 326	4 020	4 464
Шаруа (фермер) қожалықтары					
Крестьянские (фермерские) хозяйства					
Қазақстан Республикасы	1 881	1 875	1 842	1 843	1 745
Ақмола	2 557	2 563	2 026	2 060	1 943
Ақтөбе	1 424	1 474	1 359	1 639	1 420
Алматы	2 546	2 654	2 767	2 843	2 822
Атырау	764	1 009	735	843	568
Батыс Қазақстан	1 247	1 246	1 248	1 223	1 250
Жамбыл	2 707	2 535	2 510	2 493	2 489
Қарағанды	1 216	1 233	1 307	1 341	1 344
Қостанай	2 433	2 427	2 446	2 219	1 883
Қызылорда	408	394	461	638	603
Маңғыстау	525	544	623	650	526
Оңтүстік Қазақстан	1 465	1 466	1 642	1 744	1 687
Павлодар	2 333	2 151	2 156	2 212	2 090
Солтүстік Қазақстан	2 820	2 820	2 825	2 953	2 875
Шығыс Қазақстан	2 148	2 102	2 049	1 953	1 897
Астана қаласы	-	1 382	2 364	2 745	2 795
Алматы қаласы	2 321	2 345	2 259	2 575	2 000
Жұртшылық шаруашылығы					
Хозяйства населения					

	2005	2006	2007	2008	2009
Қазақстан Республикасы	2 131	2 181	2 216	2 273	2 259
Ақмола	2 541	2 633	2 684	2 645	2 568
Ақтөбе	1 708	1 722	1 734	1 876	1 922
Алматы	2 745	2 825	2 872	2 923	2 945
Атырау	1 060	1 106	1 120	1 269	803
Батыс Қазақстан	1 590	1 668	1 713	1 755	1 778
Жамбыл	2 513	2 566	2 583	2 621	2 504
Қарағанды	1 498	1 524	1 577	1 594	1 622
Қостанай	2 496	2 499	2 536	2 657	2 713
Қызылорда	939	976	997	1 132	1 043
Маңғыстау	763	764	749	724	692
Оңтүстік Қазақстан	1 874	1 991	2 070	2 096	2 100
Павлодар	2 473	2 426	2 427	2 428	2 460
Солтүстік Қазақстан	2 813	2 829	2 840	2 944	2 994
Шығыс Қазақстан	2 015	2 072	2 095	2 122	2 157
Астана қаласы	1 818	2 425	2 561	2 445	2 527
Алматы қаласы	2 395	2 401	2 490	2 439	2 216

4.35 Мекиендердің орташа жылдық жұмыртқалағыштығы Средняя годовая яйценоскость кур-несушек

дана

штук

	2005	2006	2007	2008	2009
Шаруашылықтардың барлық санаттары					
Все категории хозяйств					
Қазақстан Республикасы	193	193	198	208	217
Ақмола	170	180	166	179	205
Ақтөбе	206	213	203	219	214
Алматы	247	253	261	272	279
Атырау	58	67	65	67	57
Батыс Қазақстан	159	150	170	171	185
Жамбыл	143	146	147	149	156
Қарағанды	192	207	207	236	233
Қостанай	212	215	217	243	246
Қызылорда	118	130	137	88	95
Маңғыстау	107	68	64	78	71
Оңтүстік Қазақстан	176	172	193	200	198
Павлодар	184	188	185	173	188
Солтүстік Қазақстан	149	143	142	134	160
Шығыс Қазақстан	216	218	224	224	223
Астана қаласы	71	91	91	91	94
Алматы қаласы	171	173	173	173	172
Ауыл шаруашылығы кәсіпорындары					
Сельхозпредприятия					
Қазақстан Республикасы	226	234	239	250	268
Ақмола	193	213	188	206	247
Ақтөбе	251	285	293	289	310
Алматы	234	245	261	278	292
Батыс Қазақстан	218	193	234	222	257
Жамбыл	-	-	-	199	281
Қарағанды	234	259	273	294	281

Жалғасы

Продолжение

	2005	2006	2007	2008	2009
Қостанай	206	212	214	261	288
Қызылорда	173	193	238	68	-
Оңтүстік Қазақстан	268	281	287	307	293
Павлодар	229	243	240	209	231
Солтүстік Қазақстан	195	177	173	149	199
Шығыс Қазақстан	273	279	275	278	275
Астана қаласы	-	-	-	126	68
Алматы қаласы	215	298	240	353	249
Шаруа (фермер) қожалықтары					
Крестьянские (фермерские) хозяйства					
Қазақстан Республикасы	161	187	174	170	158
Ақмола	150	141	206	82	82
Ақтөбе	169	156	158	183	153
Алматы	206	207	209	191	193
Атырау	46	116	115	147	96
Батыс Қазақстан	200	230	200	199	212
Жамбыл	176	171	174	177	139
Қарағанды	139	144	135	135	135
Қостанай	180	146	153	129	61
Қызылорда	209	50	61	146	85
Маңғыстау	-	-	116	106	-
Оңтүстік Қазақстан	158	158	155	159	160
Павлодар	102	139	147	137	116
Солтүстік Қазақстан	120	118	117	153	183
Шығыс Қазақстан	135	135	138	141	145
Алматы қаласы	148	158	162	205	138
Жұртшылық шаруашылығы					
Хозяйства населения					
Қазақстан Республикасы	167	165	168	173	171
Ақмола	140	140	141	146	130
Ақтөбе	181	174	165	184	171
Алматы	267	260	262	264	258
Атырау	60	72	62	62	54
Батыс Қазақстан	118	117	126	135	134
Жамбыл	142	146	146	146	140
Қарағанды	135	135	115	133	135
Қостанай	216	217	220	231	217
Қызылорда	77	83	87	90	95
Маңғыстау	107	68	63	77	71
Оңтүстік Қазақстан	148	140	159	162	162
Павлодар	154	148	148	140	144
Солтүстік Қазақстан	123	123	123	124	137
Шығыс Қазақстан	156	156	162	161	165
Астана қаласы	71	91	91	90	94
Алматы қаласы	171	172	172	172	171

4.36 Бір қойдан жүннің орташа жылдық қырқымы Средний годовой настриг шерсти с одной овцы

килограмм

килограммов

	2005	2006	2007	2008	2009
Шаруашылықтардың барлық санаттары					
Все категории хозяйств					
Қазақстан Республикасы	2,9	2,9	2,9	2,9	2,8
Ақмола	2,7	2,6	2,6	2,5	2,5
Ақтөбе	2,6	2,5	2,6	2,6	2,5
Алматы	3,8	3,9	3,9	3,9	3,8
Атырау	2,3	2,4	2,3	2,7	2,2
Батыс Қазақстан	3,1	3,1	3,2	3,2	2,8
Жамбыл	3,4	3,5	3,4	3,5	3,3
Қарағанды	2,2	2,2	2,2	2,1	2,2
Қостанай	3,2	3,5	3,5	3,4	3,4
Қызылорда	2,4	2,4	2,4	2,4	2,2
Маңғыстау	1,7	1,8	1,9	1,8	1,7
Оңтүстік Қазақстан	2,7	2,7	2,7	2,7	2,7
Павлодар	2,9	2,6	2,4	2,8	2,3
Солтүстік Қазақстан	3,4	3,4	3,4	3,4	3,4
Шығыс Қазақстан	2,6	2,5	2,5	2,5	2,5
Астана қаласы	1,9	1,8	2,0	2,0	1,9
Алматы қаласы	2,5	2,5	2,5	2,6	2,6
Ауыл шаруашылығы кәсіпорындары					
Сельхозпредприятия					
Қазақстан Республикасы	2,4	2,4	2,5	2,5	2,5
Ақмола	2,0	1,6	1,6	1,6	1,8
Ақтөбе	2,0	2,1	1,9	2,2	2,3
Алматы	3,0	3,1	3,2	3,2	3,5
Атырау	1,8	1,8	1,9	2,7	1,6
Батыс Қазақстан	2,1	2,1	2,1	3,2	1,9
Жамбыл	3,5	3,5	3,6	2,6	3,7
Қарағанды	2,1	1,7	2,0	2,1	2,0
Қостанай	2,6	2,6	2,1	2,7	3,0
Қызылорда	1,6	1,6	1,8	1,9	1,7
Маңғыстау	1,6	1,7	1,7	1,8	1,1
Оңтүстік Қазақстан	2,3	2,3	2,4	2,4	2,5
Павлодар	1,9	2,2	2,4	2,3	1,9
Солтүстік Қазақстан	1,8	2,1	2,6	2,1	2,2
Шығыс Қазақстан	2,2	2,1	2,2	2,1	2,1
Алматы қаласы	2,0	-	-	-	-
Шаруа (фермер) қожалықтары					
Крестьянские (фермерские) хозяйства					
Қазақстан Республикасы	2,8	2,8	2,8	2,8	2,8
Ақмола	1,5	1,6	1,7	2,4	2,0
Ақтөбе	2,6	2,4	2,3	2,5	2,1
Алматы	3,8	3,8	3,8	3,9	3,9
Атырау	2,1	2,1	1,9	2,3	1,6
Батыс Қазақстан	3,0	3,0	3,3	2,9	3,0
Жамбыл	3,2	3,1	3,1	3,5	3,4
Қарағанды	1,9	2,0	2,0	2,0	2,0
Қостанай	2,7	2,9	3,0	3,4	2,3

Жалғасы

Продолжение

	2005	2006	2007	2008	2009
Қызылорда	1,5	1,6	1,7	1,4	1,2
Маңғыстау	1,9	1,8	1,8	1,8	1,8
Оңтүстік Қазақстан	2,5	2,5	2,4	2,5	2,6
Павлодар	2,5	2,5	2,2	2,7	2,1
Солтүстік Қазақстан	3,4	3,5	3,5	3,5	3,4
Шығыс Қазақстан	2,5	2,4	2,4	2,3	2,3
Алматы қаласы	3,1	3,2	3,4	-	-

Жұртшылық шаруашылығы

Хозяйства населения

Қазақстан Республикасы	3,0	3,0	3,0	3,0	2,9
Ақмола	2,8	2,7	2,7	2,6	2,6
Ақтөбе	2,8	2,6	2,7	2,6	2,7
Алматы	3,9	4,0	3,9	3,9	3,9
Атырау	2,6	2,6	2,7	2,8	2,6
Батыс Қазақстан	3,2	3,2	3,2	3,3	2,8
Жамбыл	3,5	3,5	3,5	3,6	3,3
Қарағанды	2,4	2,4	2,4	2,3	2,3
Қостанай	3,3	3,5	3,6	3,4	3,5
Қызылорда	2,5	2,6	2,5	2,4	2,4
Маңғыстау	1,8	1,8	1,9	1,8	1,8
Оңтүстік Қазақстан	2,7	2,7	2,7	2,7	2,7
Павлодар	3,1	2,7	2,5	2,8	2,4
Солтүстік Қазақстан	3,4	3,4	3,4	3,4	3,4
Шығыс Қазақстан	2,7	2,6	2,6	2,6	2,6
Астана қаласы	1,9	1,8	2,0	2,0	1,9
Алматы қаласы	2,4	2,5	2,5	2,6	2,6

Мал шаруашылығының негізгі өнімдерін өндіру
Производство основных продуктов животноводства

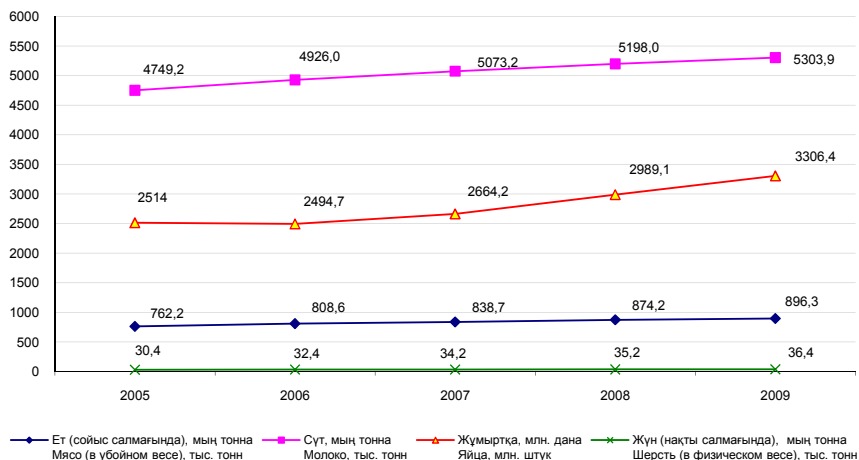

Мал шаруашылығының өнімдерінің негізгі түрлерін өндірудегі шаруашылық санаттарының үлес салмағы
Удельный вес категорий хозяйств в производстве основных видов продукции животноводства

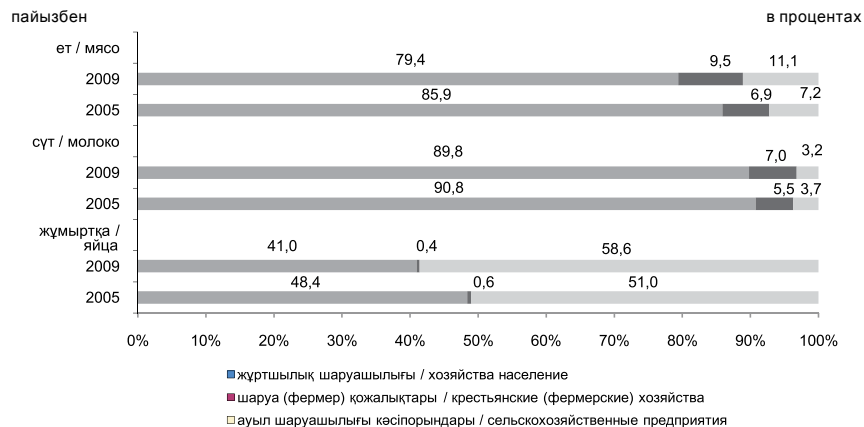

4.37 Ауыл шаруашылығының пайдалы жерінің 100 га есептегендегі мал шаруашылығының негізгі өнімдерін өндіру

Производство основных продуктов животноводства в расчете на 100 га сельскохозяйственных угодий

Ет (тірі малдың салмағында)
Мясо (в весе живого скота)

центнер	центнеров					
	2005	2006	2007	2008	2009	
Қазақстан Республикасы	17,6	18,5	18,5	18,8	18,7	
Ақмола	10,7	11,0	10,8	10,5	10,7	
Ақтөбе	12,4	12,3	12,7	13,5	14,0	
Алматы	29,8	34,3	35,0	36,1	36,1	
Атырау	18,4	19,6	20,3	20,9	26,2	
Батыс Қазақстан	19,7	20,1	19,9	20,1	19,3	
Жамбыл	17,0	18,6	19,5	19,7	21,0	
Қарағанды	10,7	11,7	11,9	12,3	11,8	
Қостанай	28,3	27,8	27,9	28,1	27,8	
Қызылорда	10,2	12,0	12,0	13,9	14,0	
Маңғыстау	1,4	1,4	1,4	1,4	1,4	
Оңтүстік Қазақстан	31,6	33,0	32,7	34,3	34,6	
Павлодар	22,6	22,5	21,3	20,3	18,9	
Солтүстік Қазақстан	14,8	15,2	15,3	15,8	14,8	
Шығыс Қазақстан	30,0	29,4	26,9	25,5	23,1	
Астана қаласы	-	-	-	17,0	16,1	
Алматы қаласы	-	-	-	443,6	292,4	

**Сүт
Моолоко**

центнер	центнеров				
	2005	2006	2007	2008	2009
Қазақстан Республикасы	60,9	62,8	62,4	62,3	62,1
Ақмола	48,0	49,4	48,2	46,9	47,7
Ақтөбе	41,3	40,0	41,3	42,2	42,7
Алматы	90,0	96,9	97,6	95,7	91,7
Атырау	22,1	23,4	24,5	25,4	31,6
Батыс Қазақстан	62,0	62,5	62,3	61,8	58,5
Жамбыл	54,6	58,9	61,0	61,1	64,7
Қарағанды	30,5	32,2	32,3	33,3	34,8
Қостанай	72,6	72,6	73,9	74,8	74,4
Қызылорда	23,1	28,2	28,4	33,4	34,1
Маңғыстау	0,8	0,9	0,9	1,0	1,0
Оңтүстік Қазақстан	120,0	128,7	129,7	137,1	138,3
Павлодар	109,5	108,2	99,6	93,6	87,4
Солтүстік Қазақстан	89,8	92,9	91,6	91,8	88,4
Шығыс Қазақстан	118,2	111,5	97,9	89,1	81,7
Астана қаласы	-	-	-	96,1	111,4
Алматы қаласы	-	-	-	3 230,7	1 875,9

**Денді дақылдар егістігінің 100 гектарына шаққандағы жұмыртқа
Яйца на 100 га посева зерновых культур**

мың дана	тыс. штук				
	2005	2006	2007	2008	2009
Қазақстан Республикасы	16,9	16,7	17,3	18,5	19,2
Ақмола	6,3	6,2	5,4	5,5	7,5
Ақтөбе	14,9	16,0	19,2	19,9	18,6
Алматы	117,6	98,3	118,3	161,2	185,7
Атырау	131,6	135,5	216,9	300,0	366,9
Батыс Қазақстан	13,6	16,3	20,0	19,6	18,2
Жамбыл	22,8	25,4	28,9	33,9	46,5
Қарағанды	21,9	30,9	29,4	33,6	33,1
Қостанай	10,1	9,9	9,7	9,8	9,9
Қызылорда	42,4	43,3	38,0	20,7	17,3
Оңтүстік Қазақстан	84,5	83,2	116,1	140,3	127,5
Павлодар	20,6	23,1	19,7	21,7	25,2
Солтүстік Қазақстан	7,1	7,3	7,5	7,2	8,0
Шығыс Қазақстан	47,9	48,4	51,2	51,9	53,9
Астана қаласы	-	-	-	63,5	89,8
Алматы қаласы	-	-	-	940,2	1 247,7

2009 жылы мал басының түрлері бойынша құрылымы Структура поголовья скота по видам в 2009 году

республика қорытындысына пайызбен

в процентах к итогу по республике

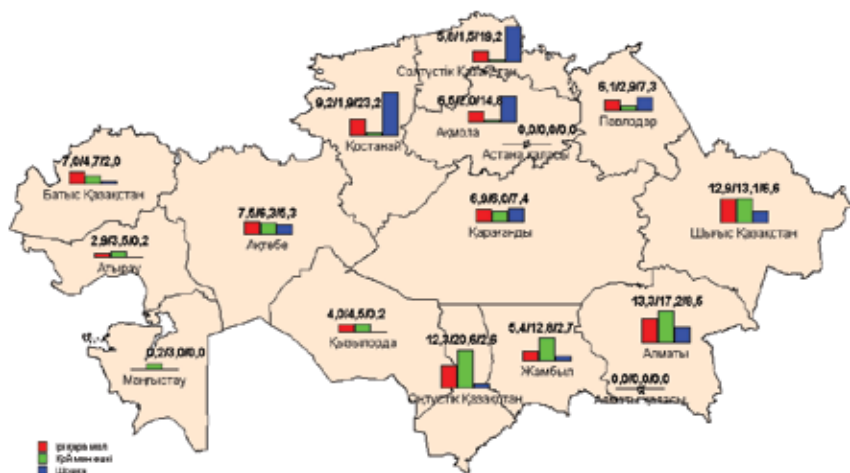

5. АУЫЛ ШАРУАШЫЛЫҒЫ ӨНІМДЕРІНІҢ НЕГІЗГІ ТҮРЛЕРІНІҢ РЕСУРСТАРЫ ЖӘНЕ ОЛАРДЫ ПАЙДАЛАНУ

РЕСУРСЫ И ИСПОЛЬЗОВАНИЕ ОСНОВНЫХ ВИДОВ СЕЛЬСКОХОЗЯЙСТВЕННОЙ ПРОДУКЦИИ

5.1 Астық Зерно

мың тонна

тыс. тонн

	2005	2006	2007	2008	2009	
I. РЕСУРСТАР						I. РЕСУРСЫ
Жыл басына қорлар	10 840,5	10 178,4	11 246,5	13 154,8	10 664,8	Запасы на начало года
Ұқсатудан кейінгі салмақта өндіру	13 781,4	16 511,5	20 137,8	15 578,2	20 830,5	Производство в весе после доработки
Импорт ¹⁾	35,6	63,5	70,6	119,9	174,8	Импорт ¹⁾
Ресурстар, барлығы	24 657,5	26 753,4	31 454,9	28 852,9	31 670,1	Итого ресурсов
II. ПАЙДАЛАНУ						II. ИСПОЛЬЗОВАНИЕ
Өндірістік тұтынуға соның ішінде:	5 830,9	5 937,3	6 173,8	6 538,4	6 022,2	Производственное потребление
мал азығына	3 277,0	3 396,0	3 530,3	3 647,7	3 422,6	в том числе:
тұқымға	2 553,9	2 541,3	2 643,5	2 890,7	2 599,6	на корм
Азық-түлік мақсатына арналып қайта өңделген	4 292,3	4 441,5	4 091,8	4 466,1	4 503,3	на семена
Өзге де өнеркәсіптік пайдалану	425,1	489,9	496,8	448,4	400,0	Переработано на продовольственные цели
Ысырап	599,0	635,5	409,2	784,4 ²⁾	411,7	Прочее промышленное использование
Экспорт ¹⁾	2 021,8	3 711,4	6 838,9	5 654,7	3 581,3	Потери
Жеке тұтынуға	282,4	291,3	289,6	296,1	299,4	Экспорт ¹⁾
Жыл аяғына қорлар	10 178,4	11 246,5	13 154,8	10 664,8	16 452,2	Личное потребление
						Запасы на конец года

¹⁾ Осы жерде және одан әрі Қазақстан Республикасы Қаржы министрлігі Кедендік бақылау комитетінің деректері келтірілген.

Здесь и далее приведены данные Комитета таможенного контроля Министерства Финансов Республики Казахстан.

²⁾ АШМ деректерін есепке алғандағы (астықтың қолда бары инвентаризациясының қорытындылары бойынша).

С учетом данных МСХ (по итогам инвентаризации наличия зерна).

5.2 Қайта өңделген астық өнімдері Продукты переработки зерна

мың тонна

тыс. тонн

	2005	2006	2007	2008	2009	
I. РЕСУРСТАР						I. РЕСУРСЫ
Жыл басына қорлар	880,1	648,1	456,4	1 011,8	775,3	Запасы на начало года

	2005	2006	2007	2008	2009	
Өндіріс	2 860,5	2 963,2	3 956,5	3 516,8	3 840,8	Производство
Импорт	16,9	25,6	28,9	27,1	37,0	Импорт
Ресурстар, барлығы	3 757,5	3 636,9	4 441,8	4 555,7	4 653,1	Итого ресурсов
II. ПАЙДАЛАНУ						
Мал азығына						Производственное
өндірістік тұтынуға	320,5	332,2	345,1	355,5	361,8	потребление на корм
Ысырап	23,3	22,5	27,7	24,6	26,9	Потери
Экспорт	950,1	1 126,7	1 500,3	1 805,9	2 251,0	Экспорт
Жеке тұтынуға	1 815,5	1 699,1	1 556,9	1 594,4	1 599,2	Личное потребление
Жыл аяғына қорлар	648,1	456,4	1 011,8	775,3	414,2	Запасы на конец года

5.3 Картоп Картофель

мың тонна

тыс. тонн

	2005	2006	2007	2008	2009	
I. РЕСУРСТАР						
Жыл басына қорлар	1 442,1	1 493,9	1 403,0	1 345,0	1 257,7	I. РЕСУРСЫ Запасы на начало года
Өндіріс	2 520,8	2 361,6	2 414,8	2 354,4	2 755,6	Производство
Импорт	10,3	34,9	77,0	64,9	110,2	Импорт
Ресурстар, барлығы	3 973,2	3 890,4	3 894,8	3 764,3	4 123,5	Итого ресурсов
II. ПАЙДАЛАНУ						
Өндірістік тұтынуға	571,1	565,9	565,9	573,9	619,7	II. ИСПОЛЬЗОВАНИЕ Производственное потребление
соның ішінде:						в том числе:
мал азығына	244,5	252,2	260,5	263,7	280,4	на корм
егу мақсатына	326,6	313,7	305,4	310,2	339,3	на посевные цели
Ысырап	230,4	225,6	230,7	214,6	243,3	Потери
Экспорт	0,4	0,1	0,2	0,8	0,4	Экспорт
Жеке тұтынуға	1 677,4	1 695,7	1 752,9	1 717,3	1 840,9	Личное потребление
Жыл аяғына қорлар	1 493,9	1 403,0	1 345,0	1 257,7	1 419,2	Запасы на конец года

5.4 Қант қызылшасы Сахарная свекла

мың тонна

тыс. тонн

	2005	2006	2007	2008	2009	
I. РЕСУРСТАР						
Өндіріс	310,8	339,0	309,4	130,2	181,3	I. РЕСУРСЫ Производство
Импорт	1,5	-	0,0	0,0	0,0	Импорт
Ресурстар, барлығы	312,3	339,0	309,4	130,2	181,3	Итого ресурсов
II. ПАЙДАЛАНУ						
Мал азығына						II. ИСПОЛЬЗОВАНИЕ Производственное
өндірістік тұтынуға	9,4	10,2	10,3	3,9	5,4	потребление на корм
Азық-түлік мақсатына арналып қайта өңделген	297	322,4	292,6	123,8	169,6	Переработано на продовольственные цели
Ысырап	5,9	6,4	6,5	2,5	3,5	Потери
Экспорт	-	-	-	-	2,8	Экспорт

5.5 Күнбағыс тұқымдары Семена подсолнечника

мың тонна

тыс. тонн

	2005	2006	2007	2008	2009	
I. РЕСУРСТАР						I. РЕСУРСЫ
Жыл басына қорлар	101,1	161,7	158,7	63,2	72,5	Запасы на начало года
Өндіріс	267,4	268,0	205,8	185,7	367,9	Производство
Импорт	32,4	59,9	62,9	25,8	69,9	Импорт
Ресурстар, барлығы	400,9	489,6	427,4	274,7	510,3	Итого ресурсов
II. ПАЙДАЛАНУ						II. ИСПОЛЬЗОВАНИЕ
Өндірістік тұтынуға соның ішінде:	13,6	16,6	10,7	16,1	20,7	Производственное потребление
мал азығына	2,4	2,9	2,2	1,6	2,0	в том числе: на корм
тұқымға	11,2	13,7	8,5	14,5	18,7	на семена
Азық-түлік мақсатына арналып қайта өңделген	210,1	295,2	333,7	170,6	254,2	Переработано на продовольственные цели
Ысырап	5,6	6,9	5,1	4,3	8,5	Потери
Экспорт	0,5	2,2	4,3	0,3	3,1	Экспорт
Жеке тұтынуға	9,4	10,0	10,4	10,9	12,8	Личное потребление
Жыл аяғына қорлар	161,7	158,7	63,2	72,5	211,0	Запасы на конец года

5.6 Көкөніс және бақша дақылдар Овощи и бахчевые культуры

мың тонна

тыс. тонн

	2005	2006	2007	2008	2009	
I. РЕСУРСТАР						I. РЕСУРСЫ
Жыл басына қорлар	1 503,4	1 198,8	1 078,3	764,5	255,3	Запасы на начало года
Өндіріс	2 852,5	2 756,6	2 858,2	3 149,6	3 309,6	Производство
Импорт	10,0	29,2	62,3	126,3	105,8	Импорт
Ресурстар, барлығы	4 365,9	3 984,6	3 998,8	4 040,4	3 670,7	Итого ресурсов
II. ПАЙДАЛАНУ						II. ИСПОЛЬЗОВАНИЕ
Өндірістік тұтынуға соның ішінде:	83,6	93,4	89,0	96,5	92,2	Производственное потребление
мал азығына	56,7	58,8	60,9	68,9	64,6	в том числе: на корм
егу мақсатына	26,9	34,6	28,1	27,6	27,6	на посевные цели
Ысырап	262,0	239,1	262,5	292,4	220,2	Потери
Экспорт	150,7	150,6	252,4	282,3	265,5	Экспорт
Жеке тұтынуға	2 670,7	2 423,3	2 630,4	3 113,9	2 959,4	Личное потребление
Жыл аяғына қорлар	1 198,8	1 078,3	764,5	255,3	133,4	Запасы на конец года

5.7 Жемістер, жидектер, жүзім Плоды, ягоды, виноград

мың тонна

тыс. тонн

	2005	2006	2007	2008	2009	
I. РЕСУРСТАР						I. РЕСУРСЫ
Жыл басына қорлар	71,0	30,2	27,7	29,9	57,6	Запасы на начало года
Өндіріс	296,1	228,6	205,1	176,0	234,3	Производство

	2005	2006	2007	2008	2009	
Импорт	51,1	95,9	111,8	204,0	338,3	Импорт
Ресурстар, барлығы	418,2	354,7	344,6	409,9	630,2	Итого ресурсов
II. ПАЙДАЛАНУ						II. ИСПОЛЬЗОВАНИЕ
Ысырап	19,7	16,7	15,2	19,3	29,6	Потери
Экспорт	117,2	55,8	26,1	12,4	15,8	Экспорт
Жеке тұтынуға	251,1	254,5	273,5	320,6	511,9	Личное потребление
Жыл аяғына қорлар	30,2	27,7	29,9	57,6	72,9	Запасы на конец года

5.8 Ет және етке қайта есептелгендегі ет өнімдері Мясо и мясopодукты в пересчете на мясо

мың тонна

тыс. тонн

	2005	2006	2007	2008	2009	
I. РЕСУРСТАР						I. РЕСУРСЫ
Жыл басына қорлар	80,9	76,2	80,7	103,6	144,6	Запасы на начало года
Өндіріс (сойыс салмағында)	762,2	808,6	838,7	874,2	896,3	Производство (в убойном весе)
Импорт	137,9	191,5	217,6	214,3	179,5	Импорт
Ресурстар, барлығы	981,0	1 076,3	1 137,0	1 192,1	1 220,4	Итого ресурсов
II. ПАЙДАЛАНУ						II. ИСПОЛЬЗОВАНИЕ
Мал азығына өндірістік тұтынуға	5,9	6,5	6,6	7,2	7,3	Производственное потребление на корм
Өзге де өнеркәсіптік пайдалану	4,9	5,4	5,5	6,0	6,1	Прочее промышленное использование
Ысырап	12,8	14,0	14,3	15,5	15,9	Потери
Экспорт	0,7	0,2	3,0	3,0	0,9	Экспорт
Жеке тұтынуға	880,6	969,6	1 004,1	1 015,9	1 045,9	Личное потребление
Жыл аяғына қорлар	76,2	80,7	103,6	144,6	144,3	Запасы на конец года

5.9 Сүт және сүт өнімдері Молоко и молочные продукты

мың тонна

тыс. тонн

	2005	2006	2007	2008	2009	
I. РЕСУРСТАР						I. РЕСУРСЫ
Жыл басына қорлар	714,4	630,9	699,3	1 216,1	1 763,0	Запасы на начало года
Өндіріс	4 749,2	4 926,0	5 073,2	5 198,0	5 303,9	Производство
Импорт	431,9	472,6	764,2	860,1	878,8	Импорт
Ресурстар, барлығы	5 895,5	6 029,5	6 536,7	7 274,2	7 945,7	Итого ресурсов
II. ПАЙДАЛАНУ						II. ИСПОЛЬЗОВАНИЕ
Мал азығына өндірістік тұтынуға	587,5	596,9	601,5	644,2	659,0	Производственное потребление на корм
Өзге де өнеркәсіптік пайдалану	0,6	0,6	0,6	0,7	0,8	Прочее промышленное использование
Ысырап	29,5	30,1	30,4	36,4	47,7	Потери
Экспорт	62,0	36,0	40,2	23,0	31,1	Экспорт
Жеке тұтынуға	4 585,1	4 666,6	4 647,8	4 806,9	4 994,0	Личное потребление
Жыл аяғына қорлар	630,9	699,3	1 216,1	1 763,0	2 213,2	Запасы на конец года

5.10 Жұмыртқа және жұмыртқа өнімдері Яйца и яйцепродукты

млн. дана

млн. штук

	2005	2006	2007	2008	2009	
I. РЕСУРСТАР						I. РЕСУРСЫ
Жыл басына қорлар	214,1	206,9	207,1	63,5	117,1	Запасы на начало года
Өндіріс	2 514,0	2 494,7	2 664,2	2 969,1	3 306,4	Производство
Импорт	79,8	171,4	26,0	33,3	36,0	Импорт
Ресурстар, барлығы	2 807,9	2 873,0	2 897,3	3 065,9	3 459,5	Итого ресурсов
II. ПАЙДАЛАНУ						II. ИСПОЛЬЗОВАНИЕ
Өндірістік тұтынуға соның ішінде:	160,7	198,6	207,3	209,3	224,2	Производственное потребление
мал азығына	61,8	63,2	66,6	67,4	79,6	в том числе: на корм
инкубацияға	98,9	135,4	140,7	141,9	144,6	на инкубацию
Ысырап	25,3	25,9	26,8	27,6	34,6	Потери
Экспорт	0,1	0,0	0,0	0,0	0,0	Экспорт
Жеке тұтынуға	2 414,9	2 441,4	2 599,7	2 711,9	2 999,7	Личное потребление
Жыл аяғына қорлар	206,9	207,1	63,5	117,1	201,0	Запасы на конец года

5.11 Өсімдік майы және майға қайта есептегендегі құрамында майы бар өнімдер Растительное масло и маслосодержащие продукты в пересчете на масло

мың тонна

тыс. тонн

	2005	2006	2007	2008	2009	
I. РЕСУРСТАР						I. РЕСУРСЫ
Жыл басына қорлар	87,3	85,9	106,8	85,7	53,1	Запасы на начало года
Өндіріс	167,5	211,5	237,3	188,9	203,5	Производство
Импорт	77,7	67,8	101,6	159,0	144,0	Импорт
Ресурстар, барлығы	332,5	365,2	445,6	433,6	400,6	Итого ресурсов
II. ПАЙДАЛАНУ						II. ИСПОЛЬЗОВАНИЕ
Экспорт	7,2	14,8	21,2	13,3	31,7	Экспорт
Жеке тұтынуға	239,4	243,6	338,7	367,2	327,4	Личное потребление
Жыл аяғына қорлар	85,9	106,8	85,7	53,1	41,5	Запасы на конец года

5.12 Балық және балық өнімдері Рыба и рыбопродукты

мың тонна

тыс. тонн

	2005	2006	2007	2008	2009	
I. РЕСУРСТАР						I. РЕСУРСЫ
Жыл басына қорлар	26,1	38,0	42,0	52,9	57,6	Запасы на начало года
Өндіріс	38,4	36,2	41,6	46,2	49,7	Производство
Импорт	41,9	44,1	59,6	78,0	63,0	Импорт
Ресурстар, барлығы	106,4	118,3	143,2	177,1	170,3	Итого ресурсов
II. ПАЙДАЛАНУ						II. ИСПОЛЬЗОВАНИЕ

	2005	2006	2007	2008	2009	
Мал азығына						Производственное
өндірістік тұтынуға	1,6	1,4	1,6	3,0	2,9	потребление на корм
Экспорт	33,2	32,5	36,6	44,0	38,3	Экспорт
Жеке тұтынуға	33,6	42,4	52,1	72,5	75,6	Личное потребление
Жыл аяғына қорлар	38,0	42,0	52,9	57,6	53,5	Запасы на конец года

6. НЕГІЗГІ ТАМАҚ ӨНІМДЕРІН ӨНДІРУ ЖӘНЕ ТҰТЫНУ ПРОИЗВОДСТВО И ПОТРЕБЛЕНИЕ ОСНОВНЫХ ПРОДУКТОВ ПИТАНИЯ

6.1 Қазақстан Республикасы бойынша халықтың жан басына шаққандағы ауыл шаруашылығының негізгі өнімдерін өндіру Производство основных продуктов сельского хозяйства в расчете на душу населения по Республике Казахстан

килограмм

килограммов

	2005	2006	2007	2008	2009	
Дән*	910	1079	1301	994	1 308	Зерно*
Картоп	166	154	156	150	173	Картофель
Көкөніс	143	134	142	145	154	Овощи
Бақша дақылдары	45	45	43	55	54	Бахчи
Ет	51	53	54	56	56	Мясо
Сүт	314	322	328	332	332	Молоко
Жұмыртқа (дана)	166	162	172	191	207	Яйца (штук)

* Ұқсатудан кейінгі салмақта.

В весе после доработки.

6.2 Үй шаруашылықтарын зерттеу деректері бойынша халықтың жан басына шаққандағы азық-түлік өнімдерін тұтыну * Потребление продуктов питания на душу населения по данным обследований домашних хозяйств*

Ет және ет өнімдері Мясо и мясопродукты

килограмм

килограммов

	2005	2006	2007	2008	2009
Қазақстан Республикасы	40	44	49	49	51
Ақмола	39	42	47	48	51
Ақтөбе	43	47	43	45	52
Алматы	39	40	49	43	45
Атырау	41	57	59	62	55
Батыс Қазақстан	40	43	46	50	52
Жамбыл	31	36	53	54	51
Қарағанды	41	42	50	51	54
Қостанай	34	44	54	51	53
Қызылорда	29	30	31	35	50
Маңғыстау	47	42	45	35	40
Оңтүстік Қазақстан	31	40	39	38	36
Павлодар	40	49	50	49	50
Солтүстік Қазақстан	42	44	52	51	56
Шығыс Қазақстан	47	52	55	60	63
Астана қаласы	58	58	60	58	57
Алматы қаласы	57	55	58	56	60

Сүт және сүт өнімдері Молоко и молочные продукты

килограмм	килограммов				
	2005	2006	2007	2008	2009
Қазақстан Республикасы	189	205	208	204	210
Ақмола	195	197	198	211	225
Ақтөбе	183	213	204	214	213
Алматы	212	205	212	197	215
Атырау	208	220	214	185	199
Батыс Қазақстан	212	211	230	232	213
Жамбыл	162	188	222	241	209
Қарағанды	173	189	202	209	202
Қостанай	184	196	203	202	212
Қызылорда	171	175	174	179	223
Маңғыстау	209	181	180	124	165
Оңтүстік Қазақстан	140	183	167	171	164
Павлодар	195	231	227	216	229
Солтүстік Қазақстан	187	197	202	209	231
Шығыс Қазақстан	239	247	237	230	235
Астана қаласы	210	231	219	226	224
Алматы қаласы	216	217	219	210	232

Жұмыртқа Яйца

дана	штук				
	2005	2006	2007	2008	2009
Қазақстан Республикасы	108	114	121	120	129
Ақмола	133	132	140	138	168
Ақтөбе	99	105	114	115	126
Алматы	94	79	92	90	100
Атырау	63	71	90	82	88
Батыс Қазақстан	120	106	117	100	109
Жамбыл	73	97	124	128	109
Қарағанды	123	132	147	155	159
Қостанай	128	143	163	163	167
Қызылорда	57	70	72	65	125
Маңғыстау	98	96	96	68	81
Оңтүстік Қазақстан	75	83	82	84	87
Павлодар	113	116	107	106	132
Солтүстік Қазақстан	177	212	199	208	220
Шығыс Қазақстан	115	117	120	129	131
Астана қаласы	146	143	147	147	149
Алматы қаласы	143	151	152	144	157

Нан және нан өнімдері Хлеб и хлебопродукты

килограмм	килограммов				
	2005	2006	2007	2008	2009
Қазақстан Республикасы	114	124	122	122	121
Ақмола	112	112	113	119	117

Жалғасы

Продолжение

	2005	2006	2007	2008	2009
Ақтөбе	104	121	122	120	120
Алматы	147	166	141	141	159
Атырау	101	108	106	103	105
Батыс Қазақстан	105	121	125	119	111
Жамбыл	107	117	135	129	117
Қарағанды	103	107	105	107	100
Қостанай	102	107	105	109	107
Қызылорда	140	175	170	164	183
Маңғыстау	106	95	100	100	101
Оңтүстік Қазақстан	136	157	158	162	157
Павлодар	101	107	104	101	98
Солтүстік Қазақстан	108	108	113	114	112
Шығыс Қазақстан	112	124	118	119	118
Астана қаласы	91	88	88	87	87
Алматы қаласы	92	86	87	88	93

Картоп Картофель

килограмм

килограммов

	2005	2006	2007	2008	2009
Қазақстан Республикасы	47	45	45	45	43
Ақмола	57	52	47	49	51
Ақтөбе	43	38	36	40	42
Алматы	52	41	48	42	40
Атырау	34	39	33	36	32
Батыс Қазақстан	39	38	40	42	41
Жамбыл	36	36	50	52	44
Қарағанды	46	43	49	51	47
Қостанай	49	53	50	50	45
Қызылорда	32	29	25	25	39
Маңғыстау	48	42	45	36	35
Оңтүстік Қазақстан	38	45	38	37	35
Павлодар	51	49	44	40	43
Солтүстік Қазақстан	71	70	72	73	68
Шығыс Қазақстан	60	61	57	56	54
Астана қаласы	40	34	42	40	39
Алматы қаласы	44	41	41	42	41

Көкөніс және бақша өнімдері Овоци и бахчевые

килограмм

килограммов

	2005	2006	2007	2008	2009
Қазақстан Республикасы	71	72	73	73	76
Ақмола	59	54	55	60	67
Ақтөбе	58	59	61	65	62
Алматы	76	77	82	74	80
Атырау	48	58	63	70	55
Батыс Қазақстан	66	71	70	72	73
Жамбыл	71	74	80	79	85

Сельское, лесное и рыбное хозяйство Казахстана

Жалғасы

Продолжение

	2005	2006	2007	2008	2009
Қарағанды	66	60	68	76	73
Қостанай	62	67	71	74	72
Қызылорда	61	65	56	56	83
Маңғыстау	79	70	71	50	49
Оңтүстік Қазақстан	88	92	82	73	83
Павлодар	58	60	60	56	62
Солтүстік Қазақстан	70	64	69	76	86
Шығыс Қазақстан	75	76	70	72	77
Астана қаласы	78	74	74	75	72
Алматы қаласы	89	79	75	78	88

* Қоғамдық тамақтану орындарындағы тұтынусыз.

12000 үй шаруашылығын іріктеп зерттеудің бағдарламасы бойынша деректер.

Без потребления в местах общественного питания.

Данные по программе выборочного обследования 12000 домашних хозяйств.

7. АҢШЫЛЫҚ ЖӘНЕ АУЛАУ, ОСЫ САЛАЛАРДА ҚЫЗМЕТТЕР КӨРСЕТУ ОХОТА И ОТЛОВ, ОКАЗАНИЕ УСЛУГ В ЭТИХ ОБЛАСТЯХ

7.1 Аңшылық шаруашылығы бойынша негізгі көрсеткіштер Основные показатели по охотничьему хозяйству

	2005	2006	2007	2008	2009	
Аңшылық шаруашылығы өнімінің (жұмыстар мен қызметтердің) ағымдағы бағалардағы көлемі, мың теңге	792 361	965 669	1 068 054	1 286 545	1 330 047	Объем продукции (работ, услуг) в охотничьем хозяйстве в текущих ценах, тыс. тенге
соның ішінде:						в том числе:
аңшылық өнімі, тұяқтыларды, терісі бағалы аңдарды, жабайы қанатты құстарды өсіру	719 864	845 995	914 068	1 118 073	1 129 787	продукция охоты, разведения копытных, зверей пушных, пернатой дичи
аңшылықпен, тұяқтыларды, терісі бағалы аңдарды, жабайы қанатты құстарды өсірумен байланысты қызметтер	72 497	119 674	153 986	168 472	200 260	услуги связанные с охотой, разведением копытных, зверей пушных, пернатой дичи
Аңшылық шаруашылығындағы өнімдердің (жұмыстардың, қызметтердің) нақты көлем индексі, өткен жылға %-бен	102,1	118,2	102,3	104,5	93,0	Индекс физического объема продукции (работ, услуг) в охотничьем хозяйстве, в % к предыдущему году
Аңшылық алқаптардың жалпы аумағы, мың га	240 362	253 382	249 849	248 428	233 359	Общая площадь охотничьих угодий, тыс. га

	2005	2006	2007	2008	2009	
Аңдар мен жабайы қанатты құстардың саны, бас:						Численность животных и пернатой дичи, голов:
тұяқтылар терісі бағалы аңдар қанатты жабайы құстар	125 396	138 535	161 306	168 299	180 133	копытные
Атылғаны, ауланғаны, бас:						пушные звери
тұяқтылар терісі бағалы аңдар қанатты жабайы құстар	4 910 790	4 714 127	5 045 030	4 851 622	3 070 716	пернатая дичь
Отстрелено, отловлено, голов:						
тұяқтылар терісі бағалы аңдар қанатты жабайы құстар	41 000 490	41 603 718	37 342 228	34 487 652	34 038 533	копытные
тұяқтылар терісі бағалы аңдар қанатты жабайы құстар	1 879	2 958	4 365	4 504	4 788	пушные звери
пернатая дичь						
тұяқтылар терісі бағалы аңдар қанатты жабайы құстар	128 162	179 183	238 841	197 155	193 021	пернатая дичь
606 345	863 483	1 092 124	1 071 878	1 051 033		

7.2 Аңшылық шаруашылығындағы өнім (жұмыстар, қызметтер) көлемі Объем продукции (работ, услуг) в охотничьем хозяйстве

мың теңге	тыс. тенге				
	2005	2006	2007	2008	2009
Қазақстан Республикасы	792 361	965 669	1 068 054	1 286 545	1 330 047
Ақмола	222 057	252 246	213 955	186 725	252 482
Ақтөбе	22 902	24 556	20 235	20 481	22 975
Алматы	63 492	160 532	235 658	218 293	415 995
Атырау	5 961	7 927	9 344	7 697	6 599
Батыс Қазақстан	18 901	18 908	12 693	30 559	56 044
Жамбыл	26 275	14 232	13 495	12 102	137 106
Қарағанды	30 157	38 563	47 377	64 141	46 896
Қостанай	34 809	44 554	51 166	75 986	47 198
Қызылорда	4 064	2 833	2 635	1 766	3 058
Маңғыстау	-	197	254	322	75 526
Оңтүстік Қазақстан	45 958	55 521	59 460	25 962	144 693
Павлодар	14 106	16 781	27 044	34 116	21 130
Солтүстік Қазақстан	38 106	33 634	35 672	41 658	53 338
Шығыс Қазақстан	39 877	61 321	74 084	69 974	47 007
Алматы қаласы	225 696	233 864	264 982	496 762	-

7.3 Тұяқты жануарлардың жалпы саны Общая численность копытных животных

бас	голов				
	2005	2006	2007	2008	2009
Қазақстан Республикасы	125 396	138 535	161 306	168 299	180 133

Жалғасы

Продолжение

	2005	2006	2007	2008	2009
Ақмола	13 061	16 181	17 457	17 624	7 610
Ақтөбе	1 862	3 531	3 531	3 578	3 085
Алматы	25 875	14 532	32 167	34 134	35 041
Атырау	617	610	651	566	569
Батыс Қазақстан	12 690	16 699	20 809	4 286	4 387
Жамбыл	3 967	2 603	2 564	2 290	1 816
Қарағанды	14 417	23 481	31 236	5 653	7 579
Қостанай	7 628	6 347	7 499	8 521	9 458
Қызылорда	2 605	1 930	1 320	936	1 158
Маңғыстау	19 700	17 800	16 400	-	-
Оңтүстік Қазақстан	4 184	5 095	4 994	4 319	4 287
Павлодар	2 744	3 153	2 657	2 044	1 983
Солтүстік Қазақстан	4 704	9 197	6 991	7 494	4 768
Шығыс Қазақстан	11 342	17 376	13 030	15 854	17 392
Алматы қаласы	-	-	-	61 000	-

7.4 Терісі бағалы аңдардың жалпы саны Общая численность пушных зверей

бас

голов

	2005	2006	2007	2008	2009
Қазақстан Республикасы	4 910 790	4 714 127	5 045 030	4 851 622	3 070 716
Ақмола	1 832 346	1 851 916	1 857 669	1 958 370	330 765
Ақтөбе	199 460	217 171	205 261	226 400	187 708
Алматы	269 516	168 218	301 413	276 929	275 131
Атырау	4 530	7 419	8 223	9 027	9 050
Батыс Қазақстан	79 863	134 827	153 794	93 988	74 114
Жамбыл	33 546	19 158	21 510	11 754	11 198
Қарағанды	1 593 020	1 332 304	1 464 216	1 287 529	1 338 221
Қостанай	361 232	358 078	431 453	442 868	381 157
Қызылорда	21 181	14 831	11 411	11 404	13 439
Маңғыстау	-	-	-	-	14 310
Оңтүстік Қазақстан	67 140	58 850	58 729	59 261	53 344
Павлодар	164 924	170 719	174 870	65 986	66 264
Солтүстік Қазақстан	48 786	98 387	89 492	110 466	67 365
Шығыс Қазақстан	233 246	280 749	265 489	296 640	248 650
Алматы қаласы	2 000	1 500	1 500	1 000	-

7.5 Қанатты жабайы құстың жалпы саны Общая численность пернатой дичи

бас

голов

	2005	2006	2007	2008	2009
Қазақстан Республикасы	41 000 490	41 603 718	37 342 229	34 487 652	34 038 533
Ақмола	10 333 273	6 758 713	6 888 878	7 039 562	2 813 110
Ақтөбе	3 644 850	4 693 456	4 693 448	1 942 282	5 015 842
Алматы	491 448	547 956	1 089 527	908 445	773 958
Атырау	2 851 800	3 501 014	3 750 000	3 550 000	3 551 000
Батыс Қазақстан	327 231	643 637	980 793	1 293 465	499 955
Жамбыл	136 562	154 421	221 861	194 441	183 124
Қарағанды	6 210 014	8 094 169	7 584 860	7 950 862	8 450 316

Жалғасы

Продолжение

	2005	2006	2007	2008	2009
Қостанай	12 689 758	12 429 670	6 870 120	7 238 336	7 412 731
Қызылорда	62 853	85 050	326 050	231 651	164 062
Маңғыстау	2 000	-	-	-	166 400
Оңтүстік Қазақстан	1 106 162	1 095 708	966 502	909 001	917 605
Павлодар	1 156 203	1 084 470	1 352 596	782 526	797 489
Солтүстік Қазақстан	620 630	983 732	911 099	1 047 361	700 024
Шығыс Қазақстан	1 367 706	1 526 722	1 700 450	1 395 020	2 592 917
Алматы қаласы	-	5 000	6 045	4 700	-

7.6 Атылған және ауланған тұяқты жануарлардың саны Численность отстреленных и отловленных копытных животных

бас

голов

	2005	2006	2007	2008	2009
Қазақстан Республикасы	1 879	2 958	4 365	4 504	4 788
Ақмола	350	605	884	924	690
Ақтөбе	32	97	149	180	182
Алматы	399	350	734	605	570
Атырау	35	33	46	50	80
Батыс Қазақстан	-	102	129	155	333
Жамбыл	63	176	213	225	335
Қарағанды	218	279	366	390	427
Қостанай	152	257	411	561	697
Қызылорда	23	36	39	35	43
Маңғыстау	-	7	12	20	-
Оңтүстік Қазақстан	41	66	98	122	132
Павлодар	85	145	300	110	123
Солтүстік Қазақстан	233	492	563	563	502
Шығыс Қазақстан	248	313	421	564	674

7.7 Атылған және ауланған терісі бағалы аңдардың саны Численность отстреленных и отловленных пушных зверей

бас

голов

	2005	2006	2007	2008	2009
Қазақстан Республикасы	128 162	179 183	238 841	197 155	193 021
Ақмола	13 195	15 759	16 986	17 293	14 494
Ақтөбе	8 032	9 495	12 404	11 597	14 667
Алматы	25 574	56 878	71 798	31 413	34 812
Атырау	408	700	1 500	1 140	1 735
Батыс Қазақстан	2 341	5 274	13 477	9 746	18 180
Жамбыл	1 140	3 173	5 673	1 280	4 258
Қарағанды	23 285	22 761	33 574	34 290	28 468
Қостанай	14 437	11 434	13 569	17 300	8 369
Қызылорда	1 170	1 986	2 160	2 000	2 410
Маңғыстау	-	980	1 699	1 680	5 400
Оңтүстік Қазақстан	2 251	1 682	3 608	5 088	1 509
Павлодар	9 460	11 872	22 000	10 071	13 320
Солтүстік Қазақстан	10 816	17 201	19 356	21 580	16 142
Шығыс Қазақстан	14 053	18 488	19 537	31 677	29 257
Алматы қаласы	2 000	1 500	1 500	1 000	-

7.8 Атылған және ауланған қанатты жабайы құстың саны Численность отстреленной и отловленной пернатой дичи

бас голов

	2005	2006	2007	2008	2009
Қазақстан Республикасы	606 345	863 483	1 092 124	1 071 878	1 051 033
Ақмола	82 099	115 387	129 666	135 451	127 474
Ақтөбе	46 090	79 690	119 276	113 340	88 055
Алматы	90 823	96 659	105 796	87 565	72 364
Атырау	35 857	42 699	69 991	58 740	81 000
Батыс Қазақстан	5 485	33 519	40 298	42 542	70 984
Жамбыл	13 369	43 119	45 097	43 003	36 447
Қарағанды	108 595	87 978	115 279	144 826	124 488
Қостанай	46 944	43 631	59 313	86 963	72 226
Қызылорда	1 884	6 471	7 670	7 050	8 600
Маңғыстау	-	7 016	9 140	14 209	20 435
Оңтүстік Қазақстан	26 950	40 029	49 081	52 490	51 203
Павлодар	35 335	97 330	185 040	96 600	77 408
Солтүстік Қазақстан	34 592	72 830	72 096	86 324	94 076
Шығыс Қазақстан	78 322	97 125	84 341	102 710	126 273
Алматы қаласы	-	-	40	65	-

8. ОРМАН ШАРУАШЫЛЫҒЫ ЛЕСНОЕ ХОЗЯЙСТВО

8.1 Орман шаруашылығының негізгі көрсеткіштері Основные показатели лесного хозяйства

	2005	2006	2007	2008	2009	
Орман шаруашылығында және ағаш дайындауда ағымдағы бағалардағы өнім (жұмыс, қызмет) көлемі, мың теңге ¹⁾	2 995 703	3 424 389	4 169 551	5 312 031	5 954 815	Объем продукции (работ, услуг) в лесоводстве и лесозаготовках в текущих ценах, тыс. тенге ¹⁾
Орман шаруашылығындағы және ағаш дайындаудағы өнімдердің (жұмыстардың, қызметтердің) нақты көлем индексі, өткен жылға %-бен	114,6	94,3	97,6	119,0	105,6	Индекс физического объема продукции (работ, услуг) в лесоводстве и лесозаготовках, в % к предыдущему году
Орман қорының жалпы алаңы (уақытша пайдалануға берілген орманды қоса), млн. га ²⁾	26,5	26,8	27,8	27,8	28,4	Общая площадь лесного фонда (включая леса, переданные во временное пользование), млн. га ²⁾
Орман жамылған жерлер, млн. га ²⁾	12,3	12,3	12,3	12,3	12,3	Земли, покрытые лесом, млн. га ²⁾
Аумақтың орман-тоғайлылығы, пайызбен	4,5	4,5	4,5	4,5	4,5	Лесистость территории, в процентах
Орманды қалпына келтіру –барлығы, мың га	21,7	18,9	18,4	25,8	17,6	Лесовосстановление - всего, тыс. га
Ағаш отырғызу және егу, мың га	16,7	8,1	10,6	12,9	8,5	Посадка и посев леса, тыс. га
Орманды қалпына келтіру жұмыстары жүргізілген жалпы алаңдағы егілген және отырғызылған ағаштардың үлесі, пайызбен	76,9	42,9	57,6	49,8	48,0	Доля посева и посадки леса в общей площади, на которой проводились лесовосстановительные работы, процентов
Орман шаруашылығын жүргізу, мың га	352	452	967	625	932	Лесоустройство, тыс. га

Жалғасы

Продолжение

	2005	2006	2007	2008	2009	
Қолайсыз жерлерде егістік алқапты қорғайтын орман алқаптарын, екпе ағаштарын және жайылым жерлерінде қорғайтын екпе ағаштарын отырғызу, мың га	0,5	0,5	0,4	0,6	9,7	Создание полегащитных лесных полос, насаждений на неудобных землях и защитных насаждений на пастбищных землях, тыс. га
Жас екпе ағаштарды құнды (жоғары өнімді) екпе ағаштар санатына қосу, мың га	8,7	4,9	4,9	5,8	8,6	Ввод молодых насаждений в категорию ценных лесных насаждений, тыс. га
Тамыр сүректерінің жалпы қоры, млн. текше м	375,8	375,8	375,8	380,7	380,7	Общий запас древесины на корню, млн. куб. м
Кесілетін орман алаңы, мың га	41,4	47,5	48,3	73,8	81,6	Площадь вырубки леса, тыс. га
Санитарлық мақсатпен кесілетін орман алаңы, мың га	37,8	42,3	43,5	54,1	62,9	Площадь санитарной вырубки леса, тыс. га
Кесілген өтімді сүрек көлемі, мың текше м.	760,7	795,1	812,2	900,6	995,3	Объем вырубленной ликвидной древесины, тыс. куб. м

¹⁾ Дара кәсіпкерлерді қоса есептегенде.

С учетом индивидуальных предпринимателей.

²⁾ Жыл аяғына

На конец года.

8.2 Орман шаруашылығы және ағаш дайындаудағы өнім (жұмыс, қызмет) көлемі* Объем продукции (работ, услуг) в лесоводстве и лесозаготовках*

мың тенге

тыс. тенге

	2005	2006	2007	2008	2009
Қазақстан Республикасы	2 995 703	3 424 389	4 169 551	5 312 031	5 954 815
Ақмола	104 336	108 864	112 928	409 474	2 244 817
Ақтөбе	18 042	18 991	175 456	262 744	280 344
Алматы	65 744	92 198	64 983	174 070	781 635
Атырау	5 283	6 526	3 496	2 864	3 320
Батыс Қазақстан	30 329	31 020	33 452	17 386	36 119
Жамбыл	50 558	53 897	55 235	46 340	152 211
Қарағанды	66 944	68 894	19 833	55 334	61 588
Қостанай	320 037	320 037	268 061	517 652	481 387
Қызылорда	14 130	14 418	19 715	24 049	66 174

Жалғасы

Продолжение

	2005	2006	2007	2008	2009
Оңтүстік Қазақстан	48 438	50 649	57 797	57 342	144 394
Павлодар	28 702	37 189	705 899	92 534	128 010
Солтүстік Қазақстан	323 818	401 270	356 528	580 914	546 281
Шығыс Қазақстан	150 571	152 698	186 609	353 369	577 798
Астана қаласы	1 116 519	1 181 947	1 167 802	1 708 431	450 737
Алматы қаласы	652 252	885 791	941 757	1 009 528	-

* Дара кәсіпкерлерді қоса есептегенде.

С учетом индивидуальных предпринимателей.

8.3 Мемлекеттік маңызы бар ормандарды қалпына келтіру Лесовосстановление в лесах государственного значения

мың га

тыс. га

	2005	2006	2007	2008	2009
Қазақстан Республикасы	21,7	18,9	18,4	25,8	17,6
Ақмола	0,7	1,1	1,9	2,3	1,4
Ақтөбе	0,0	0,1	0,0	0,0	0,1
Алматы	0,9	1,3	1,5	2,7	2,6
Атырау	0,2	0,1	0,1	0,1	0,2
Батыс Қазақстан	0,1	0,2	0,2	0,2	0,1
Жамбыл	5,3	5,3	5,3	5,3	3,0
Қарағанды	0,0	0,1	0,2	0,0	0,1
Қостанай	1,0	1,0	1,5	1,9	1,7
Қызылорда	3,6	-	-	2,8	1,1
Оңтүстік Қазақстан	7,0	7,5	4,5	7,3	3,3
Павлодар	2,2	1,2	2,4	2,3	2,3
Солтүстік Қазақстан	0,7	0,9	0,8	0,8	1,6
Шығыс Қазақстан	0,0	0,1	-	0,1	0,1

8.4 Ағаш отырғызу және егу Посадка и посев леса

мың га

тыс. га

	2005	2006	2007	2008	2009
Қазақстан Республикасы	16,7	8,1	10,6	12,9	8,5
Ақмола	0,4	0,7	1,0	0,9	0,6
Ақтөбе	0,0	0,1	-	-	0,1
Атырау	0,1	-	-	-	0,1
Батыс Қазақстан	0,1	0,2	0,2	0,2	0,1
Жамбыл	5,3	-	3,0	3,0	3,0
Қарағанды	0,0	0,0	0,1	0,0	0,0
Қостанай	0,6	0,8	1,2	1,6	1,3
Қызылорда	3,6	-	-	-	0,0
Оңтүстік Қазақстан	4,1	4,5	2,3	4,5	0,6
Павлодар	2,2	1,2	2,4	2,3	2,3
Солтүстік Қазақстан	0,3	0,5	0,4	0,4	0,4
Шығыс Қазақстан	0,0	0,1	-	-	0,0

8.5 Жас екпе ағаштарды құнды (жоғары өнімді) орман екпе ағаштары санатына қосу
Ввод молодых насаждений в категорию ценных (высокопродуктивных) лесных насаждений

мың га	тыс. га				
	2005	2006	2007	2008	2009
Қазақстан Республикасы	8,7	4,9	4,9	5,8	8,6
Ақмола	1,4	1,6	1,1	2,1	0,7
Ақтөбе	-	1,9	-	-	0,3
Алматы	2,2	0,3	0,4	-	2,4
Атырау	-	0,0	-	-	-
Батыс Қазақстан	0,1	0,3	0,2	-	-
Қарағанды	-	-	0,0	-	-
Қостанай	2,0	0,4	2,9	1,4	0,3
Қызылорда	-	-	0,0	0,0	-
Оңтүстік Қазақстан	2,6	0,0	-	0,0	-
Павлодар	0,1	0,1	-	-	3,3
Солтүстік Қазақстан	0,3	0,3	0,3	2,3	1,6

8.6 Орманның табиғи жаңғыруына ықпал ету
Содействие естественному возобновлению леса

мың га	тыс. га				
	2005	2006	2007	2008	2009
Қазақстан Республикасы	5,0	10,8	7,8	13,0	9,2
Ақмола	0,2	0,4	0,9	1,4	0,8
Ақтөбе	-	-	0,0	0,0	-
Алматы	0,9	1,3	1,5	2,7	2,6
Атырау	0,2	0,1	0,2	0,1	0,2
Батыс Қазақстан	0,0	-	-	-	-
Жамбыл	-	5,3	2,2	2,3	-
Қарағанды	-	0,1	0,0	0,0	0,0
Қостанай	0,3	0,2	0,3	0,3	0,5
Қызылорда	-	-	-	-	1,0
Оңтүстік Қазақстан	3,0	3,0	2,3	2,8	2,8
Солтүстік Қазақстан	0,4	0,4	0,4	0,5	1,2
Шығыс Қазақстан	-	-	-	0,1	0,1

8.7 2009 жылы Қазақстан Республикасында кесілген ағаш ауданы

Площадь вырубki леса в Республике Казахстан в 2009 году

гектар

гектаров

	Орманды куту үшін кесу және өзге де барлық кесулер бойынша	одан					
		жас ағаштар (жарықтандыру және тазалау)	сирету	жүріп өту кесулері	сани-тарлық іріктеп кесу	жаппай сани-тарлық кесу	қайта жасақтау үшін кесу
По всем рубкам ухода и прочим рубкам леса		в молодых насаждениях (осветления и прочистки)	прореживание	проходные рубки	выборочные санитарные рубки	сплошные санитарные рубки	рубки перестройки
Қазақстан Республикасы	81 576	576	1 512	3 167	49 436	13 456	10 402
Ақмола	14 066	11	531	1 011	1 012	1 480	10 021
Ақтөбе	403	65	80	3	180	75	-
Алматы	3 775	-	31	131	3 613	-	-
Атырау	113	12	24	17	60	-	-
Батыс Қазақстан	1 213	108	89	253	625	138	-
Жамбыл	19 000	-	-	-	15 000	4 000	-
Қарағанды	681	40	17	-	224	27	373
Қостанай	3 760	1	243	493	311	2 708	4
Қызылорда	16 492	-	-	-	16 492	-	-
Оңтүстік Қазақстан	12 675	-	-	-	9 612	240	-
Павлодар	2 045	8	-	43	792	998	-
Солтүстік Қазақстан	7 353	331	497	1 216	1 515	3 790	4

8.8 Ағаш тұқымдарының дайындалғаны

Заготовлено лесных семян

килограмм

килограммов

	2005	2006	2007	2008	2009
Қазақстан Республикасы	82 657	94 073	87 485	101 723	109 367
Ақмола	1 131	1 493	1 837	10 336	13 949
Ақтөбе	2 040	2 344	1 982	2 200	2 967
Алматы	6 934	7 428	8 210	5 860	3 749
Атырау	500	400	400	400	500
Батыс Қазақстан	3 078	3 088	3 143	4 803	493
Жамбыл	13 227	14 828	15 828	33 727	35 500
Қарағанды	224	213	232	563	154
Қостанай	2 670	1 023	2 520	1 667	2 369
Қызылорда	15 835	13 344	14 162	10 885	12 133
Оңтүстік Қазақстан	22 768	40 320	24 657	24 088	23 726
Павлодар	1 331	150	780	697	173
Солтүстік Қазақстан	6 218	1 622	7 751	1 319	13 624
Шығыс Қазақстан	-	-	-	-	30
Астана қаласы	6 651	7 770	5 978	5 173	-
Алматы қаласы	-	-	5	5	-

8.9 2009 жылы Қазақстан Республикасында орман өсіру мен орман шаруашылығы жұмыстарын жүргізу Проведение лесокультурных и лесохозяйственных работ в Республике Казахстан в 2009 году

мың га

тыс. га

	Орманды қалпына келтіру	одан		орманның табиғи қалпына қайта келуіне ықпал ету	Сүрек тұқымдары мен бұта тұқымдардың көшеттерге егілгені	Дайындалған ағаш тұқымдары
		ағаш отырғызу және егу	ағаш кесілген жерлерде			
		из них				
посадка и посев леса	на вырубках					
Қазақстан Республикасы	17,6	8,5	2,7	9,2	351	109 367
Ақмола	1,4	0,6	0,1	0,8	235	13 949
Ақтөбе	0,1	0,1	-	-	12	2 967
Алматы	2,6	-	-	2,6	7	3 749
Атырау	0,2	0,1	0,1	0,2	-	500
Батыс Қазақстан	0,1	0,1	-	-	8	493
Жамбыл	3,0	3,0	2,2	-	29	35 500
Қарағанды	0,1	0,0	-	0,0	1	154
Қостанай	1,7	1,3	0,1	0,5	12	2 369
Қызылорда	1,1	0,0	-	1,0	3	12 133
Оңтүстік Қазақстан	3,3	0,6	0,0	2,8	5	23 726
Павлодар	2,3	2,3	0,0	-	13	173
Солтүстік Қазақстан	1,6	0,4	0,2	1,2	26	13 624
Шығыс Қазақстан	0,1	0,0	0,0	0,1	-	30

8.10 Орман өрттері Лесные пожары

	2005	2006	2007	2008	2009	
Өрттер, оқиғалар саны	760	959	505	901	529	Число пожаров, случаев
Өрт жүрген орман алқабы, га	14 551	21 900	67 398	7 727	4 368	Лесная площадь, пройденная пожарами, га
Орман өртінен келтірілген зиян, ағымдағы бағада, млн. теңге	724,1	387,3	501,9	586,9	90,8	Ущерб, причиненный лесными пожарами, в текущих ценах, млн. тенге

8.11 Өңделмеген сүрек өндіру Производство древесины необработанной

тығыз текше метр

плотных куб. метров

	2005	2006	2007	2008	2009
Қазақстан Республикасы	642 259	124 793	247 595	331 020	317 181
Ақмола	15 884	742	-	82 021	92 157
Алматы	33 300	25 726	-	-	-

Жалғасы

Продолжение

	2005	2006	2007	2008	2009
Атырау	-	-	-	-	256
Батыс Қазақстан	-	3 911	3 223	3 120	4 266
Қарағанды	1 895	-	-	-	-
Қостанай	160 813	15 212	23 390	44 041	60 901
Оңтүстік Қазақстан	5 706	-	-	-	-
Павлодар	9 900	200	154 471	-	-
Солтүстік Қазақстан	375 248	27 973	17 532	141 751	123 760
Шығыс Қазақстан	38 113	51 029	48 979	60 087	35 841
Астана қаласы	400	-	-	-	-
Алматы қаласы	1 000	-	-	-	-

8.12 Қылқан жапырақты тұқымды бөренелер өндіру Производство бревен хвойных пород

тығыз текше метр

плотных куб. метров

	2005	2006	2007	2008	2009
Қазақстан Республикасы	45 182	41 851	170 307	108 225	50 558
Ақмола	6 522	-	-	56 714	20 048
Атырау	-	-	-	-	256
Алматы	5 400	-	-	-	-
Қарағанды	52	-	-	-	-
Қостанай	11 343	4 800	-	1 831	1 498
Павлодар	-	-	154 471	-	-
Шығыс Қазақстан	20 865	37 051	15 836	49 680	28 756
Алматы қаласы	1 000	-	-	-	-

8.13 Жапырақты тұқымды бөренелер өндіру Производство бревен лиственных пород

тығыз текше метр

плотных куб. метров

	2005	2006	2007	2008	2009
Қазақстан Республикасы	6 116	6 563	27 662	10 469	23 958
Ақмола	-	-	-	-	1 247
Батыс Қазақстан	-	863	896	960	1 791
Қостанай	2 833	-	1 200	4 700	21
Павлодар	-	200	-	-	-
Солтүстік Қазақстан	-	1 315	1 600	180	16 540
Шығыс Қазақстан	3 283	4 185	23 966	4 629	4 359

8.14 Ағаш отын өндіру Производство древесного топлива

тығыз текше метр

плотных куб. метров

	2005	2006	2007	2008	2009
Қазақстан Республикасы	209 515	69 233	49 626	212 326	242 665
Ақмола	9 362	742	-	25 307	70 862
Алматы	27 900	18 580	-	-	-
Батыс Қазақстан	-	3 048	2 327	2 160	2 475
Қарағанды	1 843	-	-	-	-
Қостанай	146 637	10 412	22 190	37 510	59 382
Оңтүстік Қазақстан	5 706	-	-	-	-

	2005	2006	2007	2008	2009
Солтүстік Қазақстан	3 748	26 658	15 932	141 571	107 220
Шығыс Қазақстан	13 919	9 793	9 177	5 778	2 726
Астана қаласы	400	-	-	-	-

2009 жылы орман қорының жалпы алаңы
Общая площадь лесного фонда в 2009 году

мың га

тыс. га

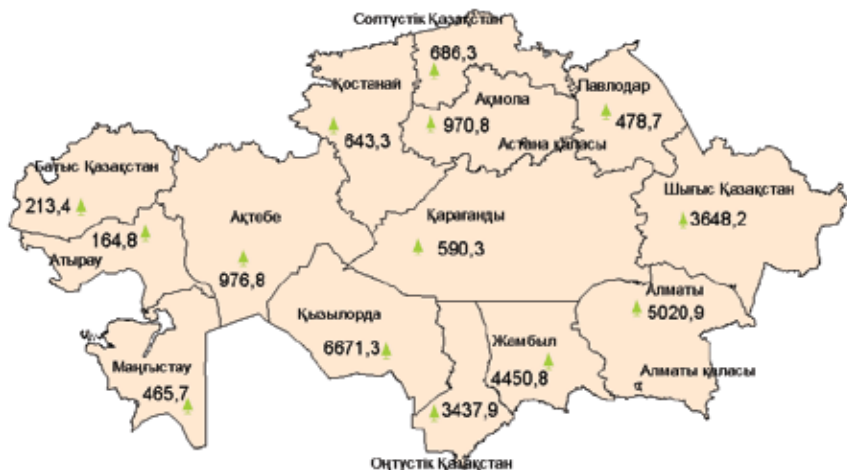

Өңделмеген сүрек өндіру
Производство древесины необработанной

мың тығыз текше м.

тыс. плотных куб. м.



**2009 жылы өндірістің жалпы көлеміндегі сүректің
жекелеген түрлерінің үлесі**

**Доля отдельных видов древесины в общем
объеме производства в 2009 году**

пайызбен

в процентах

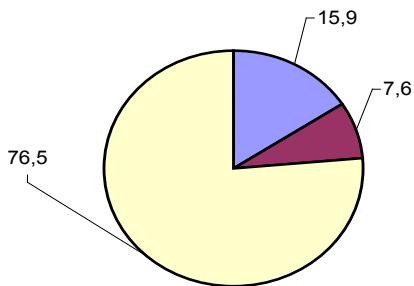

■ қылқан жапырақты берене
бревна хвойных пород

■ жапырақ тұқымдас берене
бревна лиственных пород

■ ағаш отын
древесное топливо

9. БАЛЫҚ ШАРУАШЫЛЫҒЫ РЫБНОЕ ХОЗЯЙСТВО

9.1 Балық аулау және аквадақылдардың негізгі көрсеткіштері Основные показатели рыболовства и аквакультуры

	2005	2006	2007	2008	2009	
Балық аулау және балық өсірудегі өнімдерінің (жұмыс, қызмет) ағымдағы бағалардағы көлемі, мың теңге*	1 946 345	1 972 297	2 546 894	2 545 573	2 335 175	Объем продукции (работ, услуг) в рыболовстве и рыбоводстве в текущих ценах, тыс. тенге*
Балық аулау және балық өсіру өнімінің (жұмыстың, қызметтің) нақты көлем индексі, өткен жылға %-бен*	90,6	106,7	115,4	94,4	78,2	Индекс физического объема продукции (работ, услуг) в рыболовстве и рыбоводстве, в % к предыдущему году*
Балық және басқа да теңіз өнімдерін аулау, тонна*	37 888	35 148	41 629	55 901	38 170	Улов рыбы и других морепродуктов, тонн*
Тауарлық балықты өсіру бойынша су тоғандарының жалпы ауданы, га	76 386	147 572	151 896	170 370	243 132	Общая площадь водного зеркала водоемов по выращиванию товарной рыбы, га
Балығы ауланған су тоғандарының ауданы, га	67 264	105 176	134 270	160 029	139 663	Площадь обловленных водоемов, га
Балық өсіру материалдары бойынша көшеттік және басқа да су тоғандарының ауданы, га	5 184	6 998	15 336	15 306	5 687	Площадь питомных и других водоемов по выращиванию рыбопосадочного материала, га
Балық жіберілген су тоғандарының ауданы, га	79 011	90 982	75 624	55 846	63 826	Площадь зарыбленных водоемов, га
Балықтарды азықтандыру үшін жұмсалған азықтардың барлық түрлері, центнер	20 639	20 215	17 449	14 410	14 297	Израсходовано всех видов кормов для кормления рыбы, центнеров
Су тоғандарына енгізілген тыңайтқыштар, центнер	16 295	10 117	8 911	8 240	9616	Внесено в водоемы удобрений, центнеров

	2005	2006	2007	2008	2009	
Балық өсіру материалының өсірілгені, мың дана	116 772	353 363	314 975	258 958	402 928	Выращено рыболовского материала, тыс. штук
Жас бағалы шабақтарды өсіру үшін семірту тоғандарына жіберу, мың дана	19 000	86 069	69 172	97 717	59 482	Посажено на выращивание молоди ценных рыб в нагульные водоемы, тыс. штук

* Дара кәсіпкерлерді есепке алумен.

С учетом индивидуальных предпринимателей.

9.2 Балық аулау және аквадақылдар өнімдерінің (жұмыстардың, қызметтердің) көлемі*

Объем продукции (работ, услуг) в рыболовстве и аквакультуры

ағымдағы бағаларда, мың теңге

в текущих ценах, тыс. тенге

	2005	2006	2007	2008	2009
Қазақстан Республикасы	1 946 345	1 972 297	2 546 894	2 545 573	2 335 175
Ақмола	12 133	35 788	36 734	52 038	100 594
Ақтөбе	1 310	3 896	11 795	12 729	12 505
Алматы	400 213	434 429	671 419	576 484	573 189
Атырау	914 599	824 473	858 748	1 046 135	674 475
Батыс Қазақстан	3 135	950	9 345	74 288	18 539
Жамбыл	6 705	17 649	15 901	24 901	21 402
Қарағанды	170 626	193 086	192 050	100 863	109 780
Қостанай	58 779	52 135	60 017	70 596	57 857
Қызылорда	86 200	116 940	149 724	153 844	225 868
Маңғыстау	13 354	13 908	227 787	80 123	53 518
Оңтүстік Қазақстан	80 555	61 249	67 428	104 228	193 745
Павлодар	50 024	29 940	33 461	34 604	40 340
Солтүстік Қазақстан	22 656	44 743	36 451	47 493	72 791
Шығыс Қазақстан	115 136	127 159	159 009	151 405	164 518
Алматы қаласы	10 920	15 952	17 025	15 843	16054

* Дара кәсіпкерлерді есепке алумен.

С учетом индивидуальных предпринимателей.

9.3 Балық аулау және басқа да теңіз өнімдерін аулау*

Улов рыбы и добыча других морепродуктов*

тонна

тонн

	2005	2006	2007	2008	2009
Қазақстан Республикасы	37 888	35 148	41 629	55 901	38 170
Ақмола	304	392	373	392	686
Ақтөбе	68	246	376	385	188
Алматы	7 081	7 311	8 040	7 863	6 448
Атырау	16 386	13 643	18 297	32 075	19 187
Батыс Қазақстан	177	44	249	3 147	753

Жалғасы

Продолжение

	2005	2006	2007	2008	2009
Жамбыл	67	207	439	165	136
Қарағанды	4 734	4 836	4 123	1 743	1 392
Қостанай	1 472	961	771	806	556
Қызылорда	577	2 180	2 206	2 278	2 493
Маңғыстау	336	315	1 422	528	345
Оңтүстік Қазақстан	460	514	630	1 349	1 142
Павлодар	122	67	35	132	108
Солтүстік Қазақстан	163	453	690	583	538
Шығыс Қазақстан	5 941	3 979	3 978	4 454	4 198

* Дара кәсіпкерлерді есепке алумен.

С учетом индивидуальных предпринимателей.

9.4 2009 жылы Қазақстан Республикасында балықтың негізгі түрлерін аулау Улов основных видов рыб в Республике Казахстан в 2009 году

тонна

тонн

	Ауланған балық, барлығы	одан:			
		бекіре	тұқы	ақмарқа	деңмаңдай
		из них:			
Улов рыбы, всего	осетровые	камп	жерех	толстолобик	
Қазақстан Республикасы	38 170	5	152	1 417	261
Ақмола	686	-	28	-	-
Ақтөбе	188	-	-	-	-
Алматы	6 448	-	15	173	96
Атырау	19 187	5	-	1 113	-
Батыс Қазақстан	753	-	-	9	-
Жамбыл	136	-	1	1	4
Қарағанды	1 392	-	39	32	-
Қостанай	556	-	28	-	-
Қызылорда	2 493	-	-	59	65
Маңғыстау	345	-	-	8	-
Оңтүстік Қазақстан	1 142	-	-	22	96
Павлодар	108	-	2	-	-
Солтүстік Қазақстан	538	-	38	-	-
Шығыс Қазақстан	4 198	-	1	-	-

Жалғасы

Продолжение

	одан:				
	көксерке	жайын	табан балық	шортан	сазан
	из них:				
	судак	сом	лещ	щука	сазан
Қазақстан Республикасы	4 099	2 527	17 085	1 334	2 296
Ақмола	12	-	224	17	6
Ақтөбе	1	-	34	20	35
Алматы	624	611	3 534	-	557
Атырау	1 906	1 702	8 153	1 124	1 115
Батыс Қазақстан	162	10	308	34	68

	одан:				
	көксерке	жайын	табан балық	шортан	сазан
	из них:				
	судак	сом	лец	щука	сазан
Жамбыл	13	4	52	-	37
Қарағанды	133	106	714	9	97
Қостанай	-	-	236	31	17
Қызылорда	200	56	642	40	177
Маңғыстау	24	4	35	-	28
Оңтүстік Қазақстан	453	34	62	-	158
Павлодар	2	-	34	4	1
Солтүстік Қазақстан	-	-	23	18	-
Шығыс Қазақстан	569	-	3 034	37	-

9.5 Тауарлық балықты өсіру бойынша су тоғандарының жалпы ауданы

Общая площадь водного зеркала по выращиванию товарной рыбы

гектар	гектаров				
	2005	2006	2007	2008	2009
Қазақстан Республикасы	76 386	147 573	151 896	170 370	243 132
Ақмола	11 291	14 455	16 811	43 166	52 595
Ақтөбе	4 500	9 160	4 783	4 782	10 096
Алматы	1 769	270	1 682	1 682	2 491
Атырау	78	64	83	83	85
Батыс Қазақстан	-	5	986	2 590	5 675
Жамбыл	12 111	13 656	12 781	12 771	8 160
Қарағанды	6 723	18 043	18 287	-	35 600
Қостанай	28 426	70 343	67 810	73 024	94 496
Қызылорда	335	351	351	211	211
Оңтүстік Қазақстан	728	659	816	775	601
Павлодар	5 411	5 976	1 192	2 947	2 947
Солтүстік Қазақстан	3 895	13 445	25 168	27 052	27 890
Шығыс Қазақстан	1 120	1 120	1 120	1 261	2 259
Алматы қаласы	-	26	26	26	26

9.6 Су тоғандарының ауданы

Площадь водоемов

гектар	гектаров				
	Балығы ауланған				
	Обловленных				
	2005	2006	2007	2008	2009
Қазақстан Республикасы	67 264	105 176	134 270	160 029	139 663
Ақмола	20 590	24 949	37 302	37 555	51 403
Ақтөбе	4 500	457	2 250	2 242	5 825
Алматы	109	561	68	358	266
Атырау	66	64	58	58	-
Батыс Қазақстан	-	-	574	2 278	2 420
Жамбыл	-	-	113	114	8 160

Жалғасы

Продолжение

	Балығы ауланған				
	Обловленных				
	2005	2006	2007	2008	2009
Қарағанды	12 175	12 448	11 662	30 424	20 840
Қостанай	25 535	64 246	59 733	54 957	23 169
Қызылорда	195	211	211	211	211
Маңғыстау	-	-	-	332	-
Оңтүстік Қазақстан	24	42	101	107	114
Павлодар	2 720	1 917	687	15 181	206
Солтүстік Қазақстан	1 350	282	21 511	16 212	27 049

Жалғасы

Продолжение

	Балық жіберілген				
	Зарыбленных				
	2005	2006	2007	2008	2009
Қазақстан Республикасы	79 011	90 982	75 624	55 846	5 687
Ақмола	11 567	13 060	13 424	10 807	1 938
Ақтөбе	4 500	-	248	246	8
Алматы	397	19 278	19 304	529	1 022
Атырау	66	64	58	58	85
Батыс Қазақстан	-	-	487	587	100
Жамбыл	12 111	13 296	4 511	4 500	3
Қарағанды	12 047	15 220	15 043	17 208	400
Қостанай	659	10 556	1 176	1 180	202
Қызылорда	195	211	211	211	211
Оңтүстік Қазақстан	437	186	333	404	107
Павлодар	5 055	6 198	1 210	6 728	202
Солтүстік Қазақстан	31 315	12 317	19 022	12 650	49
Шығыс Қазақстан	581	584	584	725	1 334
Алматы қаласы	82	13	13	13	26

9.7 Балықты азықтандыруға кеткен азықтың барлық түрлерінің шығыстары Расход всех видов кормов для кормления рыбы

центнер

центнер

	2005	2006	2007	2008	2009
Қазақстан Республикасы	20 639	20 215	17 449	14 410	14 297
Ақмола	317	197	128	170	364
Алматы	4 994	5 962	4 060	3 780	4 858
Атырау	10	12	25	20	0
Жамбыл	192	200	110	100	100
Қарағанды	3 514	3 425	2 503	2 230	944
Қостанай	671	1 727	1 113	1 350	827
Қызылорда	2 348	2 399	2 896	2 110	1 878
Оңтүстік Қазақстан	2 461	1 147	726	740	1 648
Павлодар	3 415	2 339	3 127	2 590	2 085
Солтүстік Қазақстан	487	722	561	360	210
Шығыс Қазақстан	1 230	1 070	1 000	420	843
Алматы қаласы	1 000	1 015	1 200	530	540

9.8 Су тоғандарына тыңайтқыштар енгізу Внесение в водоемы удобрений

центнер	центнер				
	2005	2006	2007	2008	2009
Қазақстан Республикасы	16 295	10 117	8 911	8 240	9 616
Ақмола	1	1	-	-	-
Алматы	480	240	200	200	190
Атырау	1 104	1 826	3 190	-	2 023
Жамбыл	150	159	-	-	-
Қарағанды	171	-	2	-	9
Қостанай	30	-	70	50	50
Қызылорда	2 459	2 861	2 812	3 390	2 549
Оңтүстік Қазақстан	4 410	2 020	72	2 440	1750
Павлодар	4 040	840	565	340	216
Шығыс Қазақстан	3 450	2 050	2 000	1 810	2 830
Алматы қаласы	-	120	-	-	-

2009 жылы Қазақстан Республикасында ауланған балықтың негізгі түрлері

Улов основных видов рыб в Республике Казахстан в 2009 году

пайызбен

в процентах

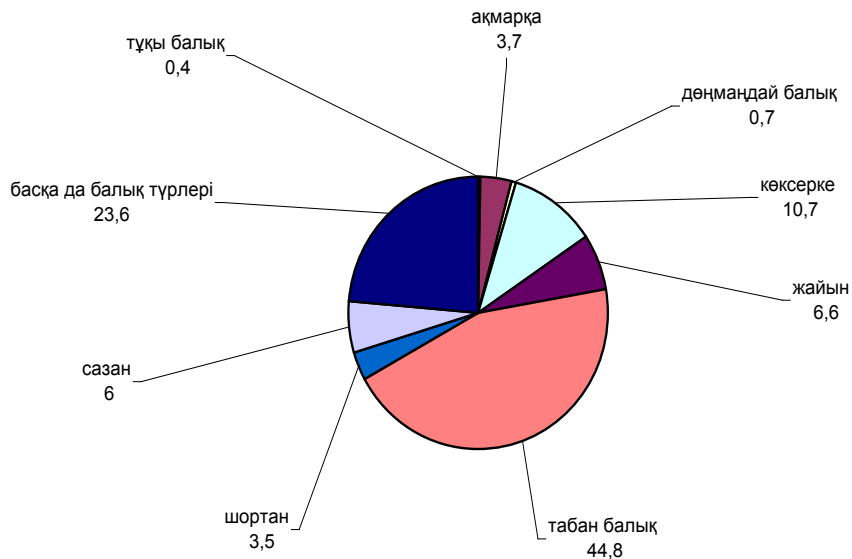

2009 жылы тауарлық балықты өсіру бойынша су тоғандарының жалпы ауданы

Общая площадь водного зеркала водоемов по выращиванию товарной рыбы в 2009 году

гектар

гектаров

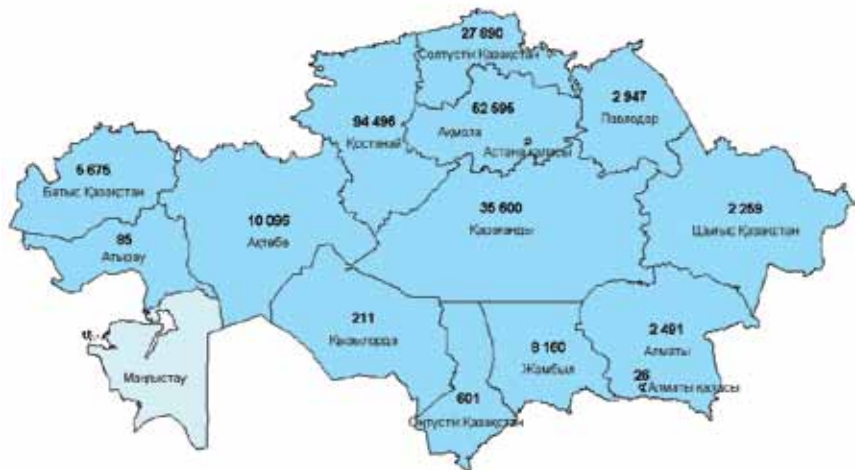

10. ХАЛЫҚАРАЛЫҚ САЛЫСТЫРУЛАР МЕЖДУНАРОДНЫЕ СОПОСТАВЛЕНИЯ

10.1 Дәнді және дәнді-бұршақты дақылдарды өндіру Производство зерновых и зернобобовых культур

ұқсатқаннан кейінгі салмақта
млн. тонна

в весе после доработки
млн. тонн

	2005	2006	2007	2008	2009	
ТМД елдері						Страны СНГ
Қазақстан						Республика
Республикасы	13,8	16,5	20,1	15,6	20,8	Казахстан
Әзірбайжан	2,1	2,0	2,0	2,5	2,9	Азербайджан
Армения	0,4	0,2	0,4	0,5	...	Армения
Беларусь	6,4	5,9	7,2	9,0	9,0	Беларусь
Грузия	0,7	...	0,2	0,3	0,4	Грузия
Қырғызстан	1,7	1,6	1,5	1,5	...	Кыргызстан
Молдова	2,8	2,3	0,9	3,2	2,2	Молдова
Ресей	77,8	78,2	81,5	108,2	96,2	Россия
Тәжікстан	0,9	0,9	0,9	0,9	...	Таджикистан
Түркіменстан	3,1	...	2,9	Туркменистан
Өзбекстан	6,4	...	6,4	6,7	7,4	Узбекистан
Украина	38,0	34,3	29,3	53,3	46,0	Украина
Әлемнің қалған елдері						Страны остального мира
Австралия	41,9	...	22,1	...	34,0	Австралия
Австрия	5,0	4,6	4,6	5,7	4,8	Австрия
Аргентина	38,8	33,9	42	50,0	49,8	Аргентина
Бельгия	2,8	2,7	2,5	3,3	3,3	Бельгия
Болгария	5,9	5,5	3,2	7,0	5,3	Болгария
Бразилия	58,7	62,4	68,8	...	135,0	Бразилия
Ұлыбритания	21,9	21,6	19,0	24,3	21,8	Великобритания
Венгрия	16,3	14,7	14,0	16,9	13,6	Венгрия
Вьетнам	39,8	39,9	39,9	Вьетнам
Германия	46,4	43,9	42,3	50,1	49,6	Германия
Греция	5,1	3,4	3,8	5,0	4,8	Греция
Дания	9,3	8,7	8,2	9,0	10,1	Дания
Египет	23,5	16,0	22,1	Египет
Израиль	0,3	0,3	0,3	0,3	0,3	Израиль
Индия	256,0	149,2	252,1	230,7	229,3	Индия
Индонезия	66,3	66,3	69,4	...	64,4	Индонезия
Иран	23,1	...	23,1	Иран
Ирландия	1,9	2,0	2,0	2,4	2,0	Ирландия
Испания	14,4	19,8	24,1	23,3	18,0	Испания
Италия	21,7	20,4	20,5	20,2	16,6	Италия
Канада	57,9	55,0	48,8	Канада
Қытай	434,2	434,2	460,4	Китай
Латвия	1,3	1,2	1,5	1,7	1,7	Латвия
Литва	2,9	1,9	3,0	3,4	3,9	Литва
Мексика	29,2	33,5	32,4	Мексика
Нидерланд	1,9	2,0	1,5	2,1	2,1	Нидерланды
Жаңа Зеландия	0,9	0,9	0,9	0,9	0,8	Новая Зеландия

Жалғасы

Продолжение

	2005	2006	2007	2008	2009	
Норвегия	1,4	1,2	1,3	1,3	1,02	Норвегия
Пәкістан	34,7	33,5	35,6	Пакистан
Польша	27,2	22,0	27,4	27,7	29,8	Польша
Португалия	0,8	1,2	1,1	1,2	1,1	Португалия
Корея Республикасы	6,8	6,7	6,3	Республика Корея
Румыния	19,4	15,8	7,5	16,7	14,7	Румыния
Сауд Аравиясы	3,0	3,0	3,1	3,2	...	Саудовская Аравия
Словакия	3,6	3,0	2,9	4,1	3,4	Словакия
АҚШ	368,8	348,2	414,1	США
Түркия	36,1	35,7	30,2	28,5	33,4	Турция
Филиппин	19,9	21,4	22,7	22,9	...	Филиппины
Финляндия	4,1	3,8	4,2	4,2	4,3	Финляндия
Франция	65,9	63,1	58,7	70,4	70,9	Франция
Чехия	7,8	6,5	7,1	8,4	7,8	Чехия
Чили	4,1	3,7	3,7	3,7	...	Чили
Швейцария	1,1	1,0	1,0	1,0	0,5	Швейцария
Швеция	5,1	4,2	5,1	5,2	5,2	Швеция
Эстония	0,8	0,6	0,9	0,9	0,9	Эстония
ОАР	14,3	9,5	9,5	ЮАР
Жапония	12,5	11,8	12,0	Япония

10.2 Бидай өндіру Производство пшеницы

ұқсатқаннан кейінгі салмақта
млн. тонна

в весе после доработки
млн. тонн

	2005	2006	2007	2008	2009	
ТМД елдері						Страны СНГ
Қазақстан Республикасы	11,2	13,5	16,5	12,5	17,1	Республика Казахстан
Әзірбайджан	1,5	1,5	1,3	1,3	...	Азербайджан
Армения	0,3	0,1	0,2	0,3	...	Армения
Беларусь	1,2	1,1	1,4	2,0	2,0	Беларусь
Грузия	0,2	0,2	0,1	0,1	0,1	Грузия
Қырғызстан	1,0	0,8	0,7	0,7	...	Кыргызстан
Молдова	1,1	0,7	0,4	1,3	0,7	Молдова
Ресей	47,7	45,0	49,4	63,8	61,7	Россия
Тәжікстан	0,6	0,6	0,6	Таджикистан
Түркіменстан	2,8	3,3	2,7	Туркменистан
Өзбекстан	6,1	6,0	5,9	6,1	6,3	Узбекистан
Украина	18,7	13,9	13,8	25,9	20,9	Украина
Әлемнің қалған елдері						Страны остального мира
Австралия	25,1	10,8	13,0	22,7	21,4	Австралия
Австрия	1,5	1,4	1,4	1,4	1,5	Австрия
Аргентина	12,6	14,6	14,0	6,0	10,1	Аргентина
Бельгия	1,8	1,6	1,5	1,9	2,0	Бельгия
Болгария	3,5	3,3	2,4	4,6	4,0	Болгария
Бразилия	4,7	2,5	4,0	Бразилия
Ұлыбритания	14,9	14,7	13,2	17,2	14,2	Великобритания
Венгрия	5,1	4,4	4,0	5,6	4,4	Венгрия

	2005	2006	2007	2008	2009	
Германия	23,7	22,4	21,4	25,9	25,2	Германия
Греция	2,0	1,8	1,4	1,9	1,8	Греция
Дания	4,9	4,8	4,5	5,0	5,9	Дания
Египет	8,1	8,3	7,4	Египет
Израиль	0,2	0,1	0,2	0,2	0,1	Израиль
Индия	68,6	69,4	74,9	78,4	77,5	Индия
Иран	14,3	14,5	15,0	Иран
Ирландия	0,8	0,8	0,7	0,9	0,7	Ирландия
Испания	4,0	5,6	6,4	6,7	4,8	Испания
Италия	7,7	7,2	7,3	8,8	7,1	Италия
Канада	25,7	25,3	20,6	22,0	25,5	Канада
Қытай	97,4	104,5	109,9	Китай
Латвия	0,7	0,6	0,8	0,9	1,0	Латвия
Литва	1,4	0,8	1,4	1,7	2,1	Литва
Мексика	3,0	3,4	3,0	Мексика
Нидерланд	1,2	1,2	1,0	1,4	1,5	Нидерланды
Жаңа Зеландия	0,3	0,3	0,3	0,3	0,4	Новая Зеландия
Норвегия	0,4	0,4	0,4	0,5	0,24	Норвегия
Пәкістан	21,6	21,3	23,5	Пакистан
Польша	8,8	7,1	8,4	9,3	9,8	Польша
Португалия	0,1	0,2	0,1	0,2	0,1	Португалия
Румыния	7,3	5,5	2,9	7,1	5,2	Румыния
Сауд Аравиясы	2,6	2,4	2,7	Саудовская Аравия
Словакия	1,6	1,3	1,4	1,8	1,6	Словакия
АҚШ	57,3	49,3	53,6	США
Түркия	21,5	20,0	17,7	17,8	20,5	Турция
Финляндия	0,8	0,7	0,8	0,8	0,9	Финляндия
Франция	36,9	35,4	33,2	39,1	38,3	Франция
Чехия	4,1	3,5	4,0	4,6	4,4	Чехия
Швейцария	0,5	0,5	0,6	0,5	...	Швейцария
Швеция	2,2	2,0	2,3	2,2	2,3	Швеция
Эстония	0,3	0,2	0,3	0,3	0,3	Эстония
ОАР	1,9	2,1	1,8	ЮАР
Жапония	0,9	0,8	0,9	Япония

10.3 Қант қызылшасын өндіру Производство сахарной свеклы

млн. тонна

млн. тонн

	2005	2006	2007	2008	2009	
ТМД елдері						Страны СНГ
Қазақстан Республикасы						Республика Казахстан
Беларусь	0,3	0,3	0,3	0,1	0,2	Беларусь
Қырғызстан	3,1	4,0	3,6	4,0	4,0	Кыргызстан
Молдова	0,3	0,2	0,2	Молдова
Ресей	1,0	1,2	0,6	0,9	0,3	Россия
Украина	21,3	30,7	28,8	29,0	24,6	Украина
Өлемнің қалған елдері	15,5	22,4	17,0	13,4	10,1	Страны остального мира
Австралия	...	0,3	0,2	Австралия

Жалғасы

Продолжение

	2005	2006	2007	2008	2009	
Австрия	3,1	2,5	2,7	3,1	3,1	Австрия
Бельгия	6,0	5,7	5,7	4,7	5,2	Бельгия
Ұлыбритания	8,7	1,2	1,0	7,6	8,3	Великобритания
Венгрия	3,5	2,5	2,0	0,5	0,7	Венгрия
Германия	25,4	20,6	26,1	22,8	25,5	Германия
Греция	2,6	1,9	0,9	0,9	1,6	Греция
Дания	2,8	2,3	2,3	2,0	1,9	Дания
Египет	3,4	5,3	5,6	Египет
Иран	4,9	5,1	5,3	Иран
Ирландия	1,4	0,1	0,0	0,0	0,1	Ирландия
Испания	7,3	6,0	5,1	4,0	4,2	Испания
Италия	14,2	4,8	4,6	...	3,3	Италия
Канада	0,6	0,9	0,8	Канада
Қытай	7,9	10,5	8,9	Китай
Латвия	0,5	0,5	0,0	0,0	...	Латвия
Литва	0,8	0,7	0,8	0,3	0,7	Литва
Нидерланд	5,9	5,4	5,4	5,2	5,7	Нидерланды
Пәкістан	0,1	0,1	0,1	0,1	...	Пакистан
Польша	11,9	11,5	11,1	8,7	10,8	Польша
Португалия	0,6	0,3	0,3	0,1	0,1	Португалия
Румыния	0,7	1,2	0,7	0,8	0,8	Румыния
Словакия	1,7	1,4	0,9	0,7	0,9	Словакия
АҚШ	24,9	30,6	31,9	США
Түркия	15,2	14,5	14,8	15,5	16,3	Турция
Финляндия	1,2	1,0	0,7	0,5	0,6	Финляндия
Франция	31,1	29,9	32,3	30,2	34,9	Франция
Чехия	3,5	3,1	2,6	2,9	3,0	Чехия
Чили	2,6	2,2	1,8	Чили
Швейцария	1,4	1,2	1,6	1,5	...	Швейцария
Швеция	2,4	2,2	2,0	2,0	2,4	Швеция
Жапония	4,2	3,9	4,0	Япония

10.4 Картоп өндіру Производство картофеля

млн. тонна

млн. тонн

	2005	2006	2007	2008	2009	
ТМД елдері						Страны СНГ
Қазақстан						Республика
Республикасы	2,5	2,4	2,4	2,4	2,8	Казахстан
Әзірбайджан	1,1	1,1	1,2	1,1	1,0	Азербайджан
Армения	0,6	0,5	0,5	0,6	...	Армения
Беларусь	8,2	8,3	8,7	8,7	7,1	Беларусь
Грузия	0,4	0,2	0,3	0,3	0,3	Грузия
Қырғызстан	1,1	1,3	1,4	1,3	...	Кыргызстан
Молдова	0,4	0,4	0,2	0,3	0,3	Молдова
Ресей	28,1	28,3	27,2	28,8	31,1	Россия
Тәжікстан	0,6	0,6	0,7	Таджикистан
Түркіменстан	0,2	0,2	0,2	0,2	...	Туркменистан
Өзбекстан	0,9	1,0	0,9	1,4	1,5	Узбекистан
Украина	19,5	19,5	19,1	19,5	19,7	Украина

	2005	2006	2007	2008	2009	
Әлемнің қалған елдері						Страны остального мира
Австралия	1,3	1,1	1,2	...	1,2	Австралия
Австрия	0,8	0,7	0,6	0,7	0,7	Австрия
Аргентина	1,8	1,9	2,0	3,6	3,3	Аргентина
Бельгия	2,8	2,6	2,9	2,9	3,3	Бельгия
Болгария	0,4	0,4	0,3	0,3	...	Болгария
Бразилия	3,1	3,2	3,4	Бразилия
Венгрия	0,7	0,6	0,5	0,6	0,5	Венгрия
Вьетнам	0,4	0,4	0,4	0,3	...	Вьетнам
Германия	11,6	10,0	11,6	11,4	11,6	Германия
Греция	0,8	0,9	0,8	0,8	0,8	Греция
Дания	1,6	1,4	1,6	1,4	...	Дания
Египет	2,5	2,6	2,6	2,6	...	Египет
Израиль	0,6	0,5	0,6	0,6	0,6	Израиль
Индия	23,6	23,9	26,3	...	24,0	Индия
Индонезия	1,0	1,0	1,0	1,0	2,1	Индонезия
Иран	4,8	5,2	5,2	Иран
Ирландия	0,4	0,4	0,5	0,4	0,4	Ирландия
Испания	2,6	2,5	2,5	2,4	2,5	Испания
Италия	1,8	1,8	1,8	1,7	1,7	Италия
Канада	4,4	5,1	5,0	...	4,6	Канада
Қытай	70,9	70,3	72,0	Китай
Латвия	0,7	0,6	0,6	0,7	0,7	Латвия
Литва	0,9	0,5	0,6	0,7	0,6	Литва
Мексика	1,6	1,5	1,5	Мексика
Нидерланд	6,8	6,2	7,2	7,0	7,0	Нидерланды
Жаңа Зеландия	0,5	0,5	0,5	0,5	0,4	Новая Зеландия
Норвегия	0,3	0,4	0,4	0,4	0,3	Норвегия
Пәкістан	2,0	1,6	2,6	Пакистан
Польша	10,4	9,0	11,2	10,5	9,2	Польша
Португалия	0,6	0,6	0,6	0,6	0,5	Португалия
Корея Республикасы	0,9	0,6	0,6	0,6	...	Республика Корея
Румыния	3,7	4,0	3,5	3,6	3,7	Румыния
Сауд Аравиясы	0,4	0,5	0,6	Саудовская Аравия
Словакия	0,3	0,3	0,4	0,2	0,2	Словакия
АҚШ	19,2	19,7	17,7	США
Түркия	4,1	4,4	4,3	4,2	4,3	Турция
Финляндия	0,7	0,6	0,7	0,7	0,7	Финляндия
Франция	6,6	6,4	6,3	6,8	6,8	Франция
Чехия	1,0	0,7	0,8	0,8	0,8	Чехия
Чили	1,1	1,4	1,4	1,4	...	Чили
Швейцария	0,5	0,4	0,5	0,4	...	Швейцария
Швеция	0,9	0,8	0,8	0,8	0,8	Швеция
Эстония	0,2	0,2	0,2	0,1	0,2	Эстония
ОАР	1,8	1,9	1,9	1,9	...	ЮАР
Жалония	2,7	2,6	2,7	Япония

10.5 Көкөністер мен бақша өнімдерін өндіру Производство овощей и бахчевых

млн. тонна

млн. тонн

	2005	2006	2007	2008	2009	
ТМД елдері						Страны СНГ
Қазақстан Республикасы	2,8	2,7	2,9	3,2	3,3	Казахстан
Әзірбайджан	1,5	1,5	1,6	0,4	1,2	Азербайджан
Армения	0,8	0,9	0,8	0,8	...	Армения
Беларусь	2,0	2,2	2,2	2,3	2,3	Беларусь
Грузия	0,6	0,3	0,2	0,3	0,2	Грузия
Қырғызстан	0,8	0,9	0,9	0,8	...	Кыргызстан
Молдова	0,4	0,6	0,3	0,4	0,3	Молдова
Ресей	16,1	16,6	16,5	15,7	13,5	Россия
Тәжікстан	0,9	1,0	1,1	Таджикистан
Түркіменстан	0,8	0,8	0,8	0,8	...	Туркменистан
Өзбекстан	4,1	5,0	4,1	6,2	6,8	Узбекистан
Украина	7,3	8,8	7,6	7,9	8,3	Украина
Әлемнің қалған елдері						Страны остального мира
Австралия	1,9	1,8	1,9	...	2,2	Австралия
Австрия	0,5	0,5	0,5	0,5	0,6	Австрия
Аргентина	3,2	3,2	3,2	3,2	3,3	Аргентина
Бельгия	1,8	1,8	1,8	1,8	...	Бельгия
Болгария	0,5	0,8	0,6	0,5	...	Болгария
Бразилия	8,9	9,3	9,3	9,3	...	Бразилия
Венгрия	1,6	1,8	1,8	1,8	0,1	Венгрия
Вьетнам	8,0	8,0	8,0	8,0	...	Вьетнам
Германия	3,6	3,2	2,6	...	0,8	Германия
Греция	4,0	3,8	3,6	3,4	...	Греция
Дания	0,3	0,3	0,3	0,3	...	Дания
Египет	16,2	16,5	16,0	Египет
Израиль	1,5	1,5	1,6	1,6	1,6	Израиль
Индия	91,7	75,9	72,5	...	70,8	Индия
Индонезия	8,3	8,5	8,7	Индонезия
Иран	15,6	15,7	16,0	Иран
Ирландия	0,2	0,2	0,2	0,2	...	Ирландия
Испания	13,3	12,6	12,7	8,0	9,9	Испания
Италия	15,8	14,7	13,6	13,3	11,7	Италия
Канада	2,5	2,6	2,4	Канада
Қытай	425,0	437,3	449,0	Китай
Латвия	0,2	0,2	0,2	0,1	...	Латвия
Литва	0,4	0,2	0,3	0,3	0,3	Литва
Мексика	10,5	11,6	11,7	Мексика
Нидерланд	4,1	4,0	4,2	4,5	4,7	Нидерланды
Жаңа Зеландия	0,9	1,2	1,2	1,2	1,1	Новая Зеландия
Норвегия	0,2	0,2	0,2	0,2	...	Норвегия
Пәкістан	5,0	5,4	5,5	Пакистан
Польша	5,6	5,3	5,6	4,4	4,8	Польша
Португалия	2,4	2,3	2,3	2,3	...	Португалия
Корея Республикасы	11,4	11,2	11,2	11,2	...	Республика Корея
Румыния	4,0	4,1	3,8	2,7	2,7	Румыния
Сауд Аравиясы	2,1	2,1	2,1	2,1	2,1	Саудовская Аравия

	2005	2006	2007	2008	2009	
Словакия	0,3	0,3	0,3	0,3	...	Словакия
АҚШ	35,8	36,7	38,1	США
Түркия	26,3	25,7	24,5	27,3	26,8	Түркия
Филиппин	5,4	5,7	5,9	Филиппины
Финляндия	0,3	0,2	0,2	0,2	0,3	Финляндия
Франция	8,4	5,7	5,8	5,6	...	Франция
Чехия	0,3	0,3	0,3	0,3	0,1	Чехия
Чили	2,8	2,8	2,9	Чили
Швейцария	0,3	0,3	0,3	0,3	...	Швейцария
Швеция	0,3	0,3	0,3	0,3	0,1	Швеция
Эстония	0,1	0,1	0,1	0,1	...	Эстония
ОАР	2,2	2,0	2,0	2,0	...	ЮАР
Жапония	11,8	11,7	11,9	Япония

10.6 Ірі қара мал басы Поголовье крупного рогатого скота

млн. бас

млн. голов

	2005	2006	2007	2008	2009	
ТМД елдері						Страны СНГ
Қазақстан Республикасы						Республика Казахстан
Әзірбайжан	5,5	5,6	5,8	6,0	6,1	Казахстан
Армения	2,3	2,4	2,4	2,5	4,2	Азербайджан
Беларусь	0,6	0,6	0,6	0,7	...	Армения
Грузия	4,0	4,0	4,0	4,1	...	Беларусь
Қырғызстан	1,3	1,3	1,3	1,2	1,0	Грузия
Молдова	1,0	1,1	1,1	1,2	...	Қырғызстан
Ресей	0,3	0,3	0,3	0,2	...	Молдова
Тәжікстан	23,0	21,5	21,5	21,1	20,7	Россия
Түркіменстан	1,3	1,4	1,4	1,8	...	Таджикистан
Өзбекстан	...	2,1	1,9	Туркменистан
Украина	6,2	6,6	7,0	8,0	8,5	Узбекистан
	6,9	6,5	6,2	5,5	4,8	Украина
Әлемнің қалған елдері						Страны остального мира
Австралия	27,8	28,6	28,4	...	27,9	Австралия
Австрия	2,1	2,0	2,0	2,0	2,0	Австрия
Аргентина	50,8	50,8	50,8	50,8	50,9	Аргентина
Бельгия	2,7	2,7	2,6	2,5	2,5	Бельгия
Болгария	0,7	0,6	0,6	0,6	0,5	Болгария
Бразилия	208,2	208,2	207,2	Бразилия
Ұлыбритания	10,4	10,2	...	9,9	10,0	Великобритания
Венгрия	0,7	0,7	0,7	0,7	0,7	Венгрия
Вьетнам	8,5	9,4	6,8	Вьетнам
Германия	13,0	12,7	12,6	13,0	12,9	Германия
Греция	0,6	0,6	0,6	0,6	0,7	Греция
Дания	1,5	1,6	1,6	1,6	1,5	Дания
Египет	8,4	8,4	4,6	Египет
Индия	283,9	283,8	177,8	...	183,5	Индия
Ирландия	6,9	6,9	6,7	5,9	5,8	Ирландия
Испания	6,5	6,5	6,5	6,0	6,0	Испания

Жалғасы

Продолжение

	2005	2006	2007	2008	2009	
Италия	6,5	6,5	6,1	6,5	6,4	Италия
Канада	15,1	14,8	14,2	13,2	13,0	Канада
Қытай	137,6	138,0	116,9	Қытай
Латвия	0,4	0,4	0,4	0,4	0,4	Латвия
Литва	0,8	0,8	0,8	0,8	0,8	Литва
Мексика	31,8	28,6	29,0	Мексика
Нидерланд	3,8	3,7	3,7	4,0	4,0	Нидерланды
Жаңа Зеландия	9,6	9,7	9,7	9,7	9,6	Новая Зеландия
Пәкістан	50,5	53,9	29,6	Пакистан
Польша	5,5	5,6	5,7	5,6	5,6	Польша
Португалия	1,4	1,4	1,4	1,4	1,4	Португалия
Корея Республикасы	2,3	2,5	2,6	Республика Корея
Румыния	2,8	2,9	2,9	2,7	2,5	Румыния
Словакия	0,5	0,5	0,5	0,4	0,5	Словакия
АҚШ	95,8	96,7	97,0	94,5	97,2	США
Түркия	10,2	10,6	10,9	10,9	...	Түркия
Финляндия	1,0	0,9	0,9	0,9	0,9	Финляндия
Франция	19,4	19,4	19,4	19,4	19,2	Франция
Чехия	1,4	1,4	1,4	1,4	1,4	Чехия
Швейцария	1,5	1,6	1,6	1,6	1,6	Швейцария
Швеция	1,6	1,6	1,6	1,5	1,5	Швеция
Эстония	0,2	0,2	0,2	0,2	0,2	Эстония
ОАР	13,8	13,8	13,5	ЮАР
Жапония	4,4	4,4	4,4	Япония

10.7 Қой мен ешкі басы Поголовье овец и коз

млн. бас

млн. голов

	2005	2006	2007	2008	2009	
ТМД елдері						Страны СНГ
Қазақстан Республикасы	14,3	15,3	16,1	16,8	17,4	Республика Казахстан
Әзірбайжан	7,5	7,7	7,9	8,1	...	Азербайджан
Армения	0,6	0,6	0,6	0,7	...	Армения
Беларусь	0,1	0,1	0,1	0,1	0,1	Беларусь
Грузия	0,8	0,8	0,9	0,9	0,8	Грузия
Қырғызстан	3,8	3,9	4,0	4,2	...	Кыргызстан
Молдова	0,9	0,9	0,9	0,8	0,9	Молдова
Ресей	17,8	18,2	19,8	21,6	22,0	Россия
Тәжікстан	2,8	3,1	3,2	4,3	...	Таджикистан
Түркіменстан	...	16,6	16,4	Туркменистан
Өзбекстан	10,6	11,4	12,4	13,3	0,9	Узбекистан
Украина	1,8	1,6	1,6	1,7	1,8	Украина
Әлемнің қалған елдері						Страны остального мира
Австралия	101,6	100,6	100,4	...	72,7	Австралия
Австрия	0,4	0,4	0,4	0,4	0,4	Австрия
Аргентина	16,7	16,7	16,7	16,7	16,9	Аргентина
Бельгия	0,179	0,180	0,182	Бельгия
Болгария	2,4	2,2	2,2	1,5	1,4	Болгария

	2005	2006	2007	2008	2009	
Бразилия	25,9	25,9	25,9	Бразилия
Ұлыбритания	35,3	34,8	...	21,9	21,0	Великобритания
Венгрия	1,5	1,5	1,4	1,2	1,2	Венгрия
Вьетнам	1,3	1,5	1,6	Вьетнам
Германия	2,9	2,7	2,6	1,9	1,9	Германия
Греция	14,3	14,2	14,4	9,0	9,0	Греция
Дания	0,2	0,2	0,2	...	0,1	Дания
Египет	9,1	9,1	9,2	Египет
Индия	...	187,8	189,7	...	187,0	Индия
Иран	78,0	78,0	78,1	Иран
Ирландия	6,4	6,0	5,5	3,4	3,2	Ирландия
Испания	25,7	25,3	24,7	20,0	19,6	Испания
Италия	9,1	8,9	9,2	8,2	8,0	Италия
Канада	1,0	0,9	0,9	1,3	0,8	Канада
Қытай	366,6	372,9	369,2	Қытай
Латвия	0,053	0,056	0,056	0,067	0,061	Латвия
Литва	0,049	0,051	0,057	0,048	0,052	Литва
Мексика	16,5	16,4	16,4	Мексика
Нидерланд	1,7	2,0	1,8	1,6	1,1	Нидерланды
Жаңа Зеландия	40,1	40,3	40,2	...	40,1	Новая Зеландия
Пәкістан	81,6	87,3	80,3	Пакистан
Польша	0,5	0,4	0,5	0,3	0,2	Польша
Португалия	4,1	4,1	4,1	3,1	2,9	Португалия
Корея Республикасы	0,5	0,5	0,5	0,4	0,4	Республика Корея
Румыния	8,1	8,3	8,4	8,9	9,4	Румыния
Словакия	0,36	0,36	0,37	0,36	0,37	Словакия
АҚШ	8,9	9,1	9,1	9,1	9,2	США
Түркия	31,8	31,8	31,9	Турция
Финляндия	0,097	0,123	0,117	0,94	...	Финляндия
Франция	10,3	10,1	9,7	7,8	7,5	Франция
Чехия	0,153	0,163	0,166	0,183	0,196	Чехия
Швейцария	0,5	0,5	0,5	0,5	0,6	Швейцария
Швеция	0,5	0,5	0,5	0,5	0,5	Швеция
Эстония	0,041	0,052	0,066	0,062	...	Эстония
ОАР	31,7	31,4	31,4	31,4	...	ЮАР
Жапония	0,045	0,045	0,042	Япония

10.8 Шошқа басы Поголовье свиней

млн. бас

млн. голов

	2005	2006	2007	2008	2009	
ТМД елдері						Страны СНГ
Қазақстан Республикасы	1,3	1,3	1,4	1,3	1,3	Казахстан
Әзірбайжан	0,02	0,02	0,02	0,01	...	Азербайджан
Армения	0,1	0,1	0,1	0,2	...	Армения
Беларусь	3,4	3,5	3,6	3,7	3,8	Беларусь
Грузия	0,5	0,5	0,5	0,1	0,1	Грузия
Қырғызстан	0,1	0,1	0,1	0,1	...	Кыргызстан
Молдова	0,4	0,5	0,5	0,3	0,4	Молдова

	2005	2006	2007	2008	2009	
Ресей	13,4	13,5	15,9	16,3	17,2	Россия
Тәжікстан	0,001	0,001	0,001	0,001	...	Таджикистан
Түркіменстан	0,03	Туркменистан
Өзбекстан	0,1	0,1	0,1	0,1	0,1	Узбекистан
Украина	6,5	7,1	8,1	7,0	7,6	Украина
Әлемнің қалған елдері						Страны остального мира
Австралия	2,5	2,5	2,4	...	2,3	Австралия
Австрия	3,2	3,2	3,2	3,1	3,1	Австрия
Аргентина	1,5	1,5	2,3	...	2,2	Аргентина
Бельгия	6,3	6,3	6,3	6,2	6,2	Бельгия
Болгария	0,9	0,9	1,0	0,8	0,7	Болгария
Бразилия	34,1	34,1	34,1	34,1	...	Бразилия
Ұлыбритания	4,9	4,9	...	4,6	4,7	Великобритания
Венгрия	4,1	3,9	4,0	3,4	3,2	Венгрия
Вьетнам	27,4	26,9	26,5	Вьетнам
Германия	26,9	26,5	26,5	26,7	26,6	Германия
Греция	0,95	0,95	0,95	1,1	1,1	Греция
Дания	13,5	12,6	13,6	12,2	12,4	Дания
Индия	14,0	14,0	14,0	14,1	Индия
Ирландия	1,7	1,6	1,6	1,6	1,6	Ирландия
Испания	24,9	25,1	26,0	26,3	25,3	Испания
Италия	9,0	9,2	9,3	9,3	9,2	Италия
Канада	14,6	14,7	13,8	12,2	11,8	Канада
Қытай	488,8	510,6	501,6	Китай
Латвия	0,4	0,4	0,4	0,4	0,4	Латвия
Литва	1,1	1,1	1,1	0,9	0,9	Литва
Мексика	15,3	15,4	15,5	Мексика
Нидерланд	11,3	11,3	11,6	11,7	12,1	Нидерланды
Жаңа Зеландия	0,3	0,3	0,4	...	0,3	Новая Зеландия
Польша	18,1	18,9	18,1	14,2	14,3	Польша
Португалия	2,3	2,3	2,3	2,3	2,3	Португалия
Корея Республикасы	9,0	9,4	9,8	9,4	...	Республика Корея
Румыния	6,5	6,6	6,8	6,2	5,9	Румыния
Словакия	1,1	1,1	1,1	0,7	0,7	Словакия
АҚШ	61,0	61,4	61,9	США
Финляндия	1,4	1,4	1,4	1,4	1,4	Финляндия
Франция	15,0	14,8	14,7	14,8	14,6	Франция
Чехия	2,9	2,8	2,7	2,1	1,9	Чехия
Швейцария	1,6	1,7	1,6	...	1,7	Швейцария
Швеция	1,8	1,7	1,7	1,7	1,6	Швеция
Эстония	0,3	0,3	0,3	0,4	0,4	Эстония
ОАР	1,7	1,6	1,6	ЮАР
Жапония	9,6	9,6	9,7	Япония

10.9 Ет өндіру Производство мяса

шаруашылықтардың барлық санаттары;
сойыс салмағымен
мың тонна

хозяйства всех категорий;
в убойном весе
тыс. тонн

	2005	2006	2007	2008	2009	
ТМД елдері						Страны СНГ
Қазақстан						Республика
Республикасы	762	809	839	874	896	Казахстан
Әзірбайжан	150	156	171	176	177	Азербайджан
Армения	56	67	70	70	...	Армения
Беларусь	697	767	815	842	921	Беларусь
Грузия	110	83,3	73,0	57,3	54,3	Грузия
Қырғызстан	182	182	183	155	...	Кыргызстан
Молдова	87	97	109	133	120	Молдова
Ресей	4 914	5 392	5 714	6100	6 703	Россия
Тәжікстан	54	56	60	47	...	Таджикистан
Өзбекстан	633	...	183	...	1 368	Узбекистан
Украина	1597	1 723	1912	1274	1 917	Украина
Әлемнің қалған елдері						Страны остального мира
Австралия	3 982	3 941	3 941	...	3 962	Австралия
Австрия	849	860	853	864	767	Австрия
Аргентина	4 391	4 537	Аргентина
Бельгия	1 768	1 796	1 338	1325	1 807	Бельгия
Болгария	227	216	216	205	148	Болгария
Бразилия	18 783	19 783	19 783	Бразилия
Ұлыбритания	3 389	3 389	3 384	3 039	3 335	Великобритания
Венгрия	995	996	996	882	779	Венгрия
Вьетнам	2 966	3 151	Вьетнам
Германия	6 875	6 868	6 778	7 556	7 728	Германия
Греция	489	489	453	286	458	Греция
Дания	2 122	2 054	2 105	2014	1 879	Дания
Индия	6 003	6 103	6 103	...	6 057	Индия
Ирландия	956	986	974	916	883	Ирландия
Испания	5 279	5 293	5617	5 684	5 339	Испания
Италия	3 956	3 915	3915	3 841	3 828	Италия
Канада	4 636	4 493	3 490,2	3 527,1	3 406,2	Канада
Қытай	78 729	81 733	81727	Китай
Латвия	79	80	84	86	67	Латвия
Литва	216	215	224	195	151	Литва
Нидерланд	2 411	2 310	2414	1711	2474	Нидерланды
Жаңа Зеландия	1 455	1 445	1325	Новая Зеландия
Норвегия	287	296	302,4	318,0	330,0	Норвегия
Пәкістан	1 926	2 089	Пакистан
Польша	3 318	3 490	3 484	3463	3 261	Польша
Португалия	716	710	740	786	778	Португалия
Румыния	1 028	1 003	1 081	711	538	Румыния
АҚШ	40 115	41 081	40 881	США
Түркия	1 595	1 595	Турция
Финляндия	378	394	398	401	382	Финляндия
Франция	5 399	5 206	5206	5 619	5 231	Франция
Чехия	745	712	658	629	556	Чехия

	2005	2006	2007	2008	2009	
Швейцария	441	444	Швейцария
Швеция	543	543	507	525	525	Швеция
Эстония	65	63	65	68	55	Эстония
Жапония	3 025	3 088	3 088	...	3 020	Япония

10.10 Сүт өндіру Производство молока

шаруашылықтардың барлық санаттары
млн. тонна

хозяйства всех категорий
млн. тонн

	2005	2006	2007	2008	2009	
ТМД елдері						Страны СНГ
Қазақстан Республикасы	4,7	4,9	5,1	5,2	5,3	Казахстан
Әзірбайджан	1,3	1,3	1,3	1,4	1,4	Азербайджан
Армения	0,6	0,6	0,6	0,7	...	Армения
Беларусь	5,7	5,9	5,9	6,2	6,6	Беларусь
Грузия	0,8	0,7	0,8	0,1	0,6	Грузия
Қырғызстан	1,2	1,2	1,2	1,2	...	Кыргызстан
Молдова	0,7	0,6	0,6	0,5	0,6	Молдова
Ресей	31,2	31,4	32,0	32,4	32,6	Россия
Тәжікстан	0,5	0,5	0,6	0,3	...	Таджикистан
Түркіменстан	1,4	1,2	1,3	...	2,1	Туркменистан
Өзбекстан	5,0	5,4	5,7	5,4	5,8	Узбекистан
Украина	13,7	13,3	12,6	11,8	11,6	Украина
Әлемнің қалған елдері						Страны остального мира
Австралия	10,1	10,3	10,4	...	9,4	Австралия
Австрия	3,1	3,2	3,2	3,2	3,2	Австрия
Аргентина	9,9	10,5	10,5	10,1	...	Аргентина
Бельгия	3,1	3,0	3,0	2,8	3,0	Бельгия
Болгария	1,5	1,5	1,3	0,7	1,4	Болгария
Бразилия	25,5	26,3	25,5	Бразилия
Ұлыбритания	14,0	13,9	13,6	13,3	13,2	Великобритания
Венгрия	1,9	1,9	1,8	1,4	1,4	Венгрия
Германия	28,5	28,0	27,9	27,5	28,2	Германия
Греция	2,1	2,1	2,0	Греция
Дания	4,6	4,6	4,6	4,6	4,7	Дания
Египет	4,5	4,6	4,6	4,6	...	Египет
Индия	95,6	100,0	102,9	...	96,7	Индия
Ирландия	5,4	5,4	5,2	5,1	5,0	Ирландия
Испания	7,4	7,3	7,6	5,8	...	Испания
Италия	11,9	11,9	11,9	10,5	10,4	Италия
Канада	7,8	8,1	8,0	8,0	7,7	Канада
Қытай	32,0	36,5	37,1	Китай
Латвия	0,8	0,8	0,8	0,6	0,6	Латвия
Литва	1,9	1,9	2,0	1,4	1,3	Литва
Мексика	10,0	10,3	9,8	Мексика
Нидерланд	10,8	10,5	10,8	11,3	...	Нидерланды
Жаңа Зеландия	14,6	15,3	15,8	...	13,9	Новая Зеландия
Норвегия	1,6	1,6	1,6	...	1,7	Норвегия
Пәкістан	29,4	31,2	33,2	Пакистан

	2005	2006	2007	2008	2009	
Польша	11,9	12,0	11,8	8,9	9,1	Польша
Португалия	2,1	2,0	2,0	1,9	1,9	Португалия
Корея Республикасы	2,2	2,2	2,1	Республика Корея
Румыния	5,6	6,7	5,9	1,2	1,0	Румыния
Словакия	1,1	1,1	1,0	0,9	0,9	Словакия
АҚШ	80,3	82,5	84,2	США
Түркия	11,1	11,9	12,1	Турция
Финляндия	2,4	2,4	2,3	2,3	2,3	Финляндия
Франция	25,7	25,0	24,5	23,8	22,9	Франция
Чехия	2,8	2,8	2,7	2,4	2,4	Чехия
Швейцария	4,0	3,9	4,0	4,1	...	Швейцария
Швеция	3,2	3,2	3,0	3,0	2,9	Швеция
Эстония	0,7	0,7	0,6	0,6	0,6	Эстония
ОАР	2,9	3,0	3,0	2,9	...	ЮАР
Жапония	8,3	8,1	8,1	Япония

«Қазақстанның ауыл, орман және балық шаруашылығы» / Статистикалық жинақ / Астана, 2010

«Сельское, лесное и рыбное хозяйство Казахстана» / Статистический сборник / Астана, 2010

Жауапты шығарушы: Өндіріс статистика департаменті

Департамент директоры Епбаева А.Т.

Тел.: 8(7172) 749056

Ответственные за выпуск: Департамент статистики производства

Директор департамента Епбаева А.Т.

Тел.: 8(7172) 749056

Көлемі: 7,35 ЕБТ

Объем: 7,35 УПЛ

Таралымы: 300 дана

Тираж: 300 экз.

Компьютерлік беттеген «Дәме» ЖШС

Компьютерная верстка ТОО «Дәме»