



Қазақстан Республикасы Статистика агенттігі

Қазақстанның ауыл, орман және балық шаруашылығы 2006-2010

Сельское, лесное и рыбное хозяйство Казахстана



Астана 2011

Қазақстан Республикасы Статистика агенттігі

«Қазақстан Республикасының Азаматтық кодексіне (ерекше бөлігі)» сәйкес бұл материал көбейтуге (көшіруге) жатпайды, статистикалық ақпараттарды өз жарияланымдарында (басылымдарында) пайдаланған жағдайда Қазақстан Республикасы Статистика агенттігіне сілтеме жасау міндетті.

В соответствии с «Гражданским кодексом Республики Казахстан (особенная часть)» данный материал не подлежит размножению (копированию), при использовании статистической информации в своих публикациях (изданиях) обязательно ссылка на Агентство Республики Казахстан по статистике.

Қазақстанның ауыл, орман және балық шаруашылығы

Сельское, лесное и рыбное хозяйств Казахстана 2006–2010

**Статистикалық жинақ
Статистический сборник**

Астана 2011

«Қазақстанның ауыл, орман және балық шаруашылығы»/
Статистикалық жинақ / қазақ және орыс тілдерінде 220 бет

«Сельское, лесное и рыбное хозяйство Казахстана»/
Статистический сборник / на казахском и русском языках 220 стр.

Қазақстан Республикасы Статистика агенттігі
Бас редактор Ә.А. Смайылов

Агенство Республики Казахстан по статистике
Главный редактор Смаилов А.А.

Жинақ Қазақстан Республикасы Статистика агенттігінің www.stat.gov.kz.
Интернет-ресурсында қол жетімді

Сборник доступен на Интернет-ресурсе Агентства Республики Казахстан по статистике www.stat.gov.kz.

Мекен-жай: Қазақстан Республикасы, 010000, Астана қаласы, Сол жағалау, Орынбор, 8
Министрліктер Үйі, 4 кіреберіс
Қазақстан Республикасы Статистика агенттігі
тел. 8 (7172) 749547, 749295
факс 8 (7172) 749546
Электрондық мекен-жай: statistika@stat.kz
Интернет-ресурс: <http://www.stat.gov.kz>

Адрес: Республика Казахстан, 010000 г. Астана, Левый берег, Орынбор 8
Дом Министерств, 4 подъезд
Агентство Республики Казахстан по статистике
тел. 8 (7172) 749547, 749295
факс 8 (7172) 749546
Электронный адрес: statistika@stat.kz
Интернет-ресурс: <http://www.stat.gov.kz>

Шартты белгілер:

құбылыс жоқ «-»
болмашы шама «0,0»
деректер жоқ «...»

Условные обозначения:

явление отсутствует «-»
незначительная величина «0,0»
данные отсутствуют «...»

Қорытынды мен қосылғыштар сомасының арасындағы алшақтық деректерді дөңгелектеумен түсіндіріледі.

Незначительные расхождения итога от суммы слагаемых объясняются округлением данных.

Алғы сөз

Жинақта «Ауыл, орман және балық шаруашылығы» саласы бойынша әртүрлі кестелік және графикалық материалдар: ауыл шаруашылығы құралымдары, ауыл шаруашылығы өнімдерінің (қызметтерінің) жалпы шығарылымы, негізгі ауыл шаруашылығы дақылдарының егістік алқаптары, мал мен құс басы, ауыл шаруашылығы өнімін өндіру және өткізу, аңшылық шаруашылығындағы өнім өндірісінің көлемі, орман шаруашылығы және ағаш дайындау, балық шаруашылығы және аквадақылдар туралы серпіндік деректер келтірілген.

Жинақ пайдаланушылардың көпшілік қауымы: экономистерге, статистиктерге, қаржы-экономикалық қызмет пен басқару органдарының қызметкерлеріне, кәсіпорындар мен ұйымдарға, ғылыми қызметкерлерге, кәсіпкерлерге, бұқаралық ақпарат құралдарына арналған.

Предисловие

В сборнике приведены различные табличные и графические материалы по отрасли «Сельское, лесное и рыбное хозяйство»: данные в динамике о количестве сельхозформирований, валовом выпуске продукции (услуг) сельского хозяйства, посевных площадях основных сельскохозяйственных культур, поголовье скота и птицы, производстве и реализации сельскохозяйственной продукции, объемах производства продукции (услуг) в охотничьем хозяйстве, лесоводстве и лесозаготовках, рыболовстве и аквакультуре.

Сборник предназначен для широкого круга пользователей: экономистов, статистиков, работников органов управления и финансово-экономических служб, предприятий и организаций, научных работников, предпринимателей, средств массовой информации.

Мазмұны Содержание

Алғы сөз	
Предисловие	3
Қысқаша әдіснамалық түсініктемелер	
Краткие методологические пояснения	13
1. Ауыл шаруашылығының негізгі көрсеткіштері	
Основные показатели сельского хозяйства	22
1.1 Негізгі ауыл шаруашылығы дақылдарының анықталған егістік алқабы Уточненная посевная площадь основных сельскохозяйственных культур.....	22
1.2 Негізгі ауыл шаруашылығы дақылдарын жалпы жинау Валовой сбор основных сельскохозяйственных культур	23
1.3 Негізгі ауыл шаруашылығы дақылдарының түсімі Урожайность основных сельскохозяйственных культур.....	23
1.4 Мал мен құс саны Поголовье скота и птицы	24
1.5 Мал шаруашылығы өнімінің негізгі түрлерін өндіру Производство основных видов продукции животноводства	25
1.6 Мал мен құстың өнімділігі Продуктивность скота и птицы	25
1.7 Қазақстан Республикасының өкімшілік-аумақтық бөлінуі және халқының саны Административно-территориальное деление и численность населения Республики Казахстан	26
1.8 2011 жылғы 1 қаңтарға Қазақстан Республикасының өкімшілік-аумақтық бірліктері Административно-территориальные единицы Республики Казахстан на 1 января 2011 года	27
1.9 2010 жылғы 1 қарашаға жердің жалпы алаңы және ауыл шаруашылығы жерлерін жер пайдаланушылары бойынша бөлу Общая земельная площадь и распределение сельскохозяйственных угодий по землепользователям на 1 ноября 2010 года.....	28
1.10 1 қаңтарға ауыл шаруашылығы құралымдарының саны Количество сельхозформирований на 1 января	29
1.11 1 қаңтарға өңірлер бойынша тіркелген ауыл шаруашылығы құралымдарының саны Количество зарегистрированных сельхозформирований по регионам на 1 января	29
1.12 1 қаңтарға жұмыс істеп тұрған ауыл шаруашылығы құралымдарының саны Количество действующих сельхозформирований на 1 января	30
1.13 Ауыл шаруашылығы өндірісінің негізгі көрсеткіштері Основные показатели сельскохозяйственного производства.....	32
1.14 Шаруашылық санаттары бойынша ауыл шаруашылығы өнімдерінің (қызметтерінің) жалпы шығарылымы Валовой выпуск продукции (услуг) сельского хозяйства по категориям хозяйств	36
1.15 Қызметтің түрлері бойынша ауыл шаруашылығы өнімдерінің (қызметтерінің) жалпы шығарылымы Валовой выпуск продукции (услуг) сельского хозяйства по видам деятельности.....	37

1.16	Өңірлер бойынша ауыл шаруашылығы өнімдерінің (қызметтерінің) жалпы шығарылымы Валовой выпуск продукции (услуг) сельского хозяйства по регионам	40
2. Ауыл шаруашылығы өндірістерінің ауыл шаруашылығы кәсіпорындарындағы пайдалылығы		
Рентабельность сельскохозяйственного производства в сельскохозяйственных предприятиях		
2.1	Ауыл шаруашылығы кәсіпорындарындағы ауыл шаруашылығы өнімін өндірудің пайдалылық деңгейі Уровень рентабельности производства сельскохозяйственной продукции в сельскохозяйственных предприятиях	46
2.2	Ауыл шаруашылығы кәсіпорындарындағы өсімдік шаруашылығы өнімін өндірудің пайдалылық деңгейі Уровень рентабельности производства продукции растениеводства в сельскохозяйственных предприятиях	46
2.3	Ауыл шаруашылығы кәсіпорындарындағы мал шаруашылығы өнімін өндірудің пайдалылық деңгейі Уровень рентабельности производства продукции животноводства в сельскохозяйственных предприятиях	47
2.4	Ауыл шаруашылығы кәсіпорындарындағы ауыл шаруашылығы өнімінің жеке түрлерін өндірудің пайдалылық деңгейі Уровень рентабельности производства отдельных видов сельскохозяйственной продукции в сельскохозяйственных предприятиях	47
2.5	Ауыл шаруашылығы кәсіпорындарында өсімдік шаруашылығының 1 центнер өткізілген өнімінің өзіндік құны Себестоимость 1 центнера реализованной продукции растениеводства в сельскохозяйственных предприятиях	53
2.6	Ауыл шаруашылығы кәсіпорындарында мал шаруашылығының 1 центнер өткізілген өнімінің өзіндік құны Себестоимость 1 центнера реализованной продукции животноводства в сельхозпредприятиях	55
3. Өсімдік шаруашылығы		
Растениеводство		
3.1	Жалпы жер аумағы Общая земельная площадь	58
3.2	2010 жылғы ауыл шаруашылығы жерлері бары бойынша ауыл шаруашылығы кәсіпорындарын топтастыру Группировка сельхозпредприятий по наличию сельхозугодий в 2010 году	59
3.3	2010 жылғы ауыл шаруашылығы кәсіпорындарын егістік жерлердің бары бойынша топтастыру Группировка сельхозпредприятий по наличию пашни в 2010 году	60
3.4	2010 жылғы ауыл шаруашылығындағы пайдалы жерлердің бары бойынша шаруа немесе фермер қожалықтарын топтастыру Группировка крестьянских или фермерских хозяйств по наличию сельхозугодий в 2010 году	61
3.5	2010 жылғы егістік жерлердің бары бойынша шаруа немесе фермер қожалықтарын топтастыру Группировка крестьянских или фермерских хозяйств по наличию пашни в 2010 году	62
3.6	Негізгі ауыл шаруашылығы дақылдарының анықталған егістік алқабы Уточненная посевная площадь основных сельскохозяйственных культур	63

3.7	Өңірлер бөлінісіндегі негізгі ауыл шаруашылығы дақылдарының анықталған егістік алқабы Уточненная посевная площадь основных сельскохозяйственных культур в разрезе регионов	68
3.8	Дәнді (күрішті қосқанда) және бұршақты дақылдардың анықталған егістік алқабы Уточненная посевная площадь зерновых (включая рис) и бобовых культур	69
3.9	Бидайдың анықталған егістік алқабы Уточненная посевная площадь пшеницы	71
3.10	Дәндік жүгерінің анықталған егістік алқабы Уточненная посевная площадь кукурузы на зерно	72
3.11	Арпаның анықталған егістік алқабы Уточненная посевная площадь ячменя	72
3.12	Қара бидайдың анықталған егістік алқабы Уточненная посевная площадь ржи	73
3.13	Сұлының анықталған егістік алқабы Уточненная посевная площадь овса	73
3.14	Қарақұмықтың анықталған егістік алқабы Уточненная посевная площадь гречихи	73
3.15	Тарының анықталған егістік алқабы Уточненная посевная площадь проса	74
3.16	Бұршақтың анықталған егістік алқабы Уточненная посевная площадь бобовых	74
3.17	Күріштің анықталған егістік алқабы Уточненная посевная площадь риса	74
3.18	Картоптың анықталған егістік алқабы Уточненная посевная площадь картофеля	75
3.19	Күнбағыстың анықталған егістік алқабы Уточненная посевная площадь подсолнечника	76
3.20	Темекінің анықталған егістік алқабы Уточненная посевная площадь табака	77
3.21	Қант қызылшасының анықталған егістік алқабы Уточненная посевная площадь сахарной свеклы	78
3.22	Шитті мақтаның анықталған егістік алқабы Уточненная посевная площадь хлопка-сырца	78
3.23	Бақша дақылдарын қоса, көкөністердің анықталған егістік алқабы Уточненная посевная площадь овощей, включая бахчевые культуры	79
3.24	Бақша дақылдарының анықталған егістік алқабы Уточненная посевная площадь бахчевых культур	80
3.25	Мал азықтық дақылдардың анықталған егістік алқабы Уточненная посевная площадь кормовых культур	81
3.26	Жүзімдіктердің алқабы Площадь виноградников	83
3.27	Жеміс беретін жаста жүзімдіктердің алқабы Площадь виноградников в плодоносящем возрасте	84
3.28	Шекілдеуік пен сүйекті жемістер көшеттерінің алқабы Площадь семечковых и косточковых насаждений	85
3.29	Жеміс беретін жастағы шекілдеуік пен сүйекті жемістер көшеттерінің алқабы Площадь семечковых и косточковых насаждений в плодоносящем возрасте	86
3.30	Жидек ағаштарының алқабы Площадь ягодников	87
3.31	Жеміс беретін жаста жидек ағаштарының алқабы Площадь ягодников в плодоносящем возрасте	89

3.32	Жаңғақ ағаштарының алқабы Площадь орехоплодных насаждений	90
3.33	Негізгі ауыл шаруашылығы дақылдарының жиналған алқабы Убранная площадь основных сельскохозяйственных культур	91
3.34	Дәнді (күрішті қосқанда) және бұршақты дақылдардың жиналған алқабы Убранная площадь зерновых (включая рис) и бобовых культур	94
3.35	Бидайдың жиналған алқабы Убранная площадь пшеницы	96
3.36	Дәндік жүгерінің жиналған алқабы Убранная площадь кукурузы на зерно.....	97
3.37	Арпаның жиналған алқабы Убранная площадь ячменя.....	97
3.38	Қара бидайдың жиналған алқабы Убранная площадь ржи	98
3.39	Сұлының жиналған алқабы Убранная площадь овса	98
3.40	Қарақұмықтың жиналған алқабы Убранная площадь гречихи	98
3.41	Тарының жиналған алқабы Убранная площадь проса	99
3.42	Бұршақты дақылдардың жиналған алқабы Убранная площадь бобовых культур	99
3.43	Күріштің жиналған алқабы Убранная площадь риса	99
3.44	Картоптың жиналған алқабы Убранная площадь картофеля.....	100
3.45	Күнбағыстың жиналған алқабы Убранная площадь подсолнечника	101
3.46	Темекінің жиналған алқабы Убранная площадь табака.....	102
3.47	Қант қызылшасының жиналған алқабы Убранная площадь сахарной свеклы	103
3.48	Шитті мақтаның жиналған алқабы Убранная площадь хлопка-сырца.....	103
3.49	Бақша дақылдарын қоса, көкөністердің жиналған алқабы Убранная площадь овощей, включая бахчевые культуры	104
3.50	Бақша дақылдарының жиналған алқабы Убранная площадь бахчевых культур.....	105
3.51	Негізгі ауыл шаруашылығы дақылдарын жалпы жинау Валовой сбор основных сельскохозяйственных культур	107
3.52	Дәнді (күрішті қосқанда) және бұршақты дақылдарды жалпы жинау Валовой сбор зерновых (включая рис) и бобовых культур.....	110
3.53	Бидайды жалпы жинау Валовой сбор пшеницы	111
3.54	Дәндік жүгеріні жалпы жинау Валовой сбор кукурузы на зерно	112
3.55	Арпаны жалпы жинау Валовой сбор ячменя.....	113
3.56	Қара бидайды жалпы жинау Валовой сбор ржи	113
3.57	Сұлыны жалпы жинау Валовой сбор овса	113
3.58	Қарақұмықты жалпы жинау Валовой сбор гречихи	114

3.59	Тарыны жалпы жинау Валовой сбор проса	114
3.60	Бұршақтыларды жалпы жинау Валовой сбор бобовых	114
3.61	Күрішті жалпы жинау Валовой сбор риса	115
3.62	Картопты жалпы жинау Валовой сбор картофеля	115
3.63	Күнбағысты жалпы жинау Валовой сбор подсолнечника	116
3.64	Темекіні жалпы жинау Валовой сбор табака	117
3.65	Қант қызылшасын жалпы жинау Валовой сбор сахарной свеклы	118
3.66	Шитті мақтаны жалпы жинау Валовой сбор хлопка-сырца	119
3.67	Бақша дақылдарын қоса, көкөністерді жалпы жинау Валовой сбор овощей, включая бахчевые культуры	119
3.68	Бақша дақылдарын жалпы жинау Валовой сбор бахчевых культур	121
3.69	Жүзімді жалпы жинау Валовой сбор винограда	122
3.70	Шекілдеуік пен сүйекті дақылдарды жалпы жинау Валовой сбор семечковых и косточковых культур	123
3.71	Жидекті дақылдарды жалпы жинау Валовой сбор ягодных культур	124
3.72	Негізгі ауыл шаруашылығы дақылдарының түсімі Урожайность основных сельскохозяйственных культур	126
3.73	Дөңді (күрішті қосқанда) және бұршақты дақылдардың түсімі Урожайность зерновых (включая рис) и бобовых культур	129
3.74	Бидайдың түсімі Урожайность пшеницы	130
3.75	Дөңдік жүгерінің түсімі Урожайность кукурузы на зерно	132
3.76	Арпаның түсімі Урожайность ячменя	132
3.77	Қара бидайдың түсімі Урожайность ржи	132
3.78	Сұлының түсімі Урожайность овса	133
3.79	Қарақұмықтың түсімі Урожайность гречихи	133
3.80	Тарының түсімі Урожайность проса	133
3.81	Бұршақтылардың түсімі Урожайность бобовых	134
3.82	Күріштің түсімі Урожайность риса	134
3.83	Картоптың түсімі Урожайность картофеля	134
3.84	Күнбағыстың түсімі Урожайность подсолнечника	136
3.85	Темекінің түсімі Урожайность табака	137

3.86	Қант қызылшасының түсімі Урожайность сахарной свеклы	137
3.87	Шитті мақтаның түсімі Урожайность хлопка-сырца	138
3.88	Бақша дақылдарын қоса, көкөністердің түсімі Урожайность овощей, включая бахчевые культуры	138
3.89	Бақша дақылдарының түсімі Урожайность бахчевых культур	140
3.90	Жүзімнің түсімі Урожайность винограда	141
3.91	Шекілдеуік пен сүйекті дақылдардың түсімі Урожайность культур семечковых и косточковых	142
3.92	Жидекті дақылдар жемістерінің түсімі Урожайность культур ягодных	143
3.93	Ауыл шаруашылығы кәсіпорындарымен тыңайтқыш енгізілген ауыл шаруашылығындағы пайдалы жерлердің ауданы Площадь сельскохозяйственных угодий, на которую внесены удобрения сельскохозяйственными предприятиями	145
3.94	Ауыл шаруашылығы кәсіпорындарымен тыңайтқыштар енгізу Внесение удобрений сельскохозяйственными предприятиями	146
4. Мал шаруашылығы		
Животноводство		
4.1	2010 жылы ірі қара малдың қолда бары бойынша ауыл шаруашылығы кәсіпорындарын топтастыру Группировка сельхозпредприятий по наличию крупного рогатого скота в 2010 году	147
4.2	2010 жылы қой мен ешкінің қолда бары бойынша ауыл шаруашылығы кәсіпорындарын топтастыру Группировка сельхозпредприятий по наличию овец и коз в 2010 году	148
4.3	2010 жылы ірі қара малдың қолда бары бойынша шаруа немесе фермер қожалықтарын топтастыру Группировка крестьянских или фермерских хозяйств по наличию крупного рогатого скота в 2010 году	149
4.4	2010 жылы қой мен ешкінің қолда бары бойынша шаруа немесе фермер қожалықтарын топтастыру Группировка крестьянских или фермерских хозяйств по наличию овец и коз в 2010 году	150
4.5	Жыл соңына мал мен құс саны Поголовье скота и птицы на конец года	151
4.6	Жыл соңына ірі қара мал саны Поголовье крупного рогатого скота на конец года	151
4.7	Жыл соңына сиыр саны Поголовье коров на конец года	153
4.8	Жыл соңына қой мен ешкі саны Поголовье овец и коз на конец года	154
4.9	Жыл соңына шошқа саны Поголовье свиней на конец года	156
4.10	Жыл соңына жылқы саны Поголовье лошадей на конец года	157
4.11	Жыл соңына түйе саны Поголовье верблюдов на конец года	158
4.12	Жыл соңына құс саны Поголовье птицы на конец года	160

4.13	Аналық мал басының үлес салмағы Удельный вес маточного поголовья.....	161
4.14	Өңірлер бойынша аналық мал басының үлес салмағы Удельный вес маточного поголовья по регионам	161
4.15	Алынған төл Получено приплода.....	163
4.16	100 аналыққа есептегендегі төл Выход приплода на 100 маток.....	163
4.17	100 аналыққа есептегендегі бұзаулар Выход телят на 100 маток.....	163
4.18	100 аналыққа есептегендегі қозы мен лақтар Выход ягнят и козлят на 100 маток	164
4.19	100 мегежінге есептегендегі торайлар Выход поросят на 100 маток	166
4.20	100 биеге есептегендегі құлындар Выход жеребят на 100 маток.....	167
4.21	100 інгенге есептегендегі боталар Выход верблюжат на 100 маток	169
4.22	Мал мен құстың өлім-жітімі Падёж скота и птицы.....	170
4.23	Мал шаруашылығының өнімнің негізгі түрлерін өндіру Производство основных видов продукции животноводства	171
4.24	Мал түрлері бойынша ет өндірудің құрылымы Структура производства мяса по видам скота.....	172
4.25	Ет өндіру тірідей салмақта Производство мяса в живом весе	172
4.26	Ет өндіру сойыс салмақта Производство мяса в убойном весе	173
4.27	Сүт өндіру Производство молока	175
4.28	Жұмыртқа өндіру Производство яиц.....	176
4.29	Жүн өндіру Производство шерсти	178
4.30	Терілерді өндіру Производство шкур	179
4.31	Қаракөл өндіру Производство каракуля.....	181
4.32	Союға өткізілген ірі қара малдың орташа тірі салмағы Средний живой вес крупного рогатого скота, реализованного на убой	182
4.33	Союға өткізілген қой мен ешкінің орташа тірі салмағы Средний живой вес овец и коз, реализованных на убой.....	183
4.34	Союға өткізілген шошқаның орташа тірі салмағы Средний живой вес свиней, реализованных на убой.....	185
4.35	Бір сиырдан сауылған орташа сүт Средний удой молока от одной коровы	186
4.36	Бір мекиеннің орташа жұмыртқа шығымы Средний выход яиц на одну курицу-несушку	187
4.37	Бір қойдан қырқылған орташа жүн шығымы Средний настриг шерсти с одной овцы	189
4.38	Ауыл шаруашылығының пайдалы жерінің 100 га есептегендегі мал шаруашылығының негізгі өнімдерін өндіру Производство основных продуктов животноводства в расчете на 100 га сельскохозяйственных угодий	191

5. Ауыл шаруашылығы өнімдерінің негізгі түрлерінің ресурстары және оларды пайдалану	
Ресурсы и использование основных видов сельскохозяйственной продукции	194
5.1 Астық	
Зерно	194
5.2 Қайта өңделген астық өнімдері	
Продукты переработки зерна	194
5.3 Картоп және оның қайта өңделген өнімдері	
Картофель и продукты его переработки	195
5.4 Қант қызылшасы	
Сахарная свекла	195
5.5 Күнбағыс тұқымдары	
Семена подсолнечника	196
5.6 Көкөніс, бақша дақылдар және олардың қайта өңделген өнімдері	
Овощи, бахчевые культуры и продукты их переработки	196
5.7 Жеміс, жүзім және олардың қайта өңделген өнімдері	
Фрукты, виноград и продукты их переработки	197
5.8 Ет және ет өнімдері	
Мясо и мясопродукты	197
5.9 Сүт және сүт өнімдері	
Молоко и молочные продукты	198
5.10 Жұмыртқа және жұмыртқа өнімдері	
Яйца и яйцепродукты	198
5.11 Өсімдік майы және құрамында май бар өнімдері	
Растительное масло и маслосодержащие продукты	199
5.12 Балық және балық өнімдері	
Рыба и рыбопродукты	199
6. Негізгі тамақ өнімдерін өндіру және тұтыну	
Производство и потребление основных продуктов питания	200
6.1 Қазақстан Республикасы бойынша халықтың жан басына шаққандағы ауыл шаруашылығының негізгі өнімдерін өндіру	
Производство основных продуктов сельского хозяйства в расчете на душу населения по Республике Казахстан	200
6.2 Үй шаруашылықтарын зерттеу деректері бойынша халықтың жан басына шаққандағы азық-түлік өнімдерін тұтыну	
Потребление продуктов питания на душу населения по данным обследований домашних хозяйств	200
7. Аңшылық және аулау, осы салаларда қызметтер көрсету	
Охота и отлов, оказание услуг в этих областях	203
7.1 Аңшылық шаруашылығы бойынша негізгі көрсеткіштер	
Основные показатели по охотничьему хозяйству	203
7.2 Тұяқты жануарлардың жалпы саны	
Общая численность копытных животных	203
7.3 Терісі бағалы аңдардың жалпы саны	
Общая численность пушных зверей	204
7.4 Атылған және ауланған тұяқты жануарлардың саны	
Численность отстреленных и отловленных копытных животных	204
7.5 Атылған және ауланған терісі бағалы аңдардың саны	
Численность отстреленных и отловленных пушных зверей	205

7.6	Атылған және ауланған қанатты жабайы құстың саны Численность отстреленной и отловленной пернатой дичи	205
8. Орман шаруашылығы		
Лесное хозяйство		206
8.1	Орман шаруашылығының негізгі көрсеткіштері Основные показатели лесного хозяйства.....	206
8.2	Орманды қалпына келтіру Лесовосстановление	207
8.3	Ағаш отырғызу және егу Посадка и посев леса	207
8.4	Жас екпе ағаштарды құнды (жоғары өнімді) орман екпе ағаштары санатына қосу Ввод молодых насаждений в категорию ценных (высокопродуктивных) лесных насаждений.....	208
8.5	Орманның табиғи жаңғыруына ықпал ету Содействие естественному возобновлению леса	208
8.6	2010 жылы Қазақстан Республикасында кесілген ағаш ауданы Площадь вырубки леса в Республике Казахстан в 2010 году	209
8.7	Ағаш тұқымдарын дайындалғаны Заготовлено лесных семян	210
8.8	2010 жылы Қазақстан Республикасында орман өсіру мен орман шаруашылығы жұмыстарын жүргізу Проведение лесокультурных и лесохозяйственных работ в Республике Казахстан в 2010 году	210
8.9	Өңделмеген сүрек өндіру Производство древесины необработанной.....	211
8.10	Қылқан жапырақты тұқымды бөренелер өндіру Производство бревен хвойных пород.....	211
8.11	Жапырақты тұқымды бөренелер өндіру Производство бревен лиственных пород	211
8.12	Ағаш отын өндіру Производство древесного топлива	211
9. Балық шаруашылығы		
Рыбное хозяйство		214
9.1.	Балық аулау және аквадақылдардың негізгі көрсеткіштері Основные показатели рыболовства и аквакультуры.....	214
9.2	Балық аулау және басқа да теңіз өнімдерін аулау Улов рыбы и добыча других морепродуктов.....	215
9.3	2010 жылы Қазақстан Республикасында балықтың негізгі түрлерін аулау Улов основных видов рыб в Республике Казахстан в 2010 году	215
9.4	Тауарлық балықты өсіру бойынша су тоғандарының жалпы ауданы Общая площадь водного зеркала по выращиванию товарной рыбы	216
9.5	Су тоғандарының ауданы Площадь водоемов	217
9.6	Балықты азықтандыруға кеткен азықтың барлық түрлерінің шығыстары Расход всех видов кормов для кормления рыбы	218
9.7	Су тоғандарына тыңайтқыштар енгізу Внесение в водоемы удобрений	218

Қысқаша әдіснамалық түсініктемелер

Қазақстан Республикасының аумағы негізінен екі санатқа - өңірлер және елді мекендер болып бөлінеді. **Өңір** – бұл республика аумағының бір бөлігі, оған республика мүддесіне құрылған және басқарылатын бірнеше елді мекен жатады. Республиканың әкімшілік-аумақтық құрылымының негізгі буыны ретінде облыстар, аудандар, ауылдық/селолық округтар өңірлер болып саналады.

Ауыл шаруашылығы кәсіпорны – ауыл шаруашылығы өнімін өндірумен, сақтаумен, қайта өңдеумен және ауыл шаруашылығы саласындағы қызмет көрсетумен айналысатын заңды немесе оның құрылымдық бөлімшесі.

Шаруа немесе фермер қожалығы - адамдардың жеке кәсіпкерлікті жүзеге асыруы ауыл шаруашылығына арналған жерлерді ауыл шаруашылығы өнімін өндірумен, сондай-ақ осы өнімді ұқсатумен және өткізумен тығыз байланысты еңбек бірлестігі.

Заңды тұлға құрмай кәсіпкерлік қызметпен айналысатын Қазақстан Республикасының азаматтары және (немесе) оралмандар шаруа немесе фермер қожалығы субъектілері болып табылады.

Шаруа немесе фермер қожалығы мынадай нысандарда болуы мүмкін:

– кәсіпкерлік қызмет бірлескен ортақ меншік базасына негізделген отбасылық кәсіпкерлік нысанында жүзеге асырылатын шаруа қожалығы;

– өзіндік кәсіпкерлікті жүзеге асыруға негізделген фермер қожалығы;

– бірлескен қызмет туралы шарт негізінде, жалпы үлестік меншік базасында жай серіктестік нысанында ұйымдастырылған фермер қожалығы.

Жұртшылық шаруашылығына халықтың жеке қосалқы шаруашылықтары, ұжымдық бақтар мен бақшалар, саяжай учаскелері жатады. Жеке қосалқы шаруашылықтарға жер ауыл

Краткие методологические пояснения

Территория Республики Казахстан подразделяется на две основные категории – регионы и населенные пункты. **Регион** – это часть территории республики, включающая несколько населенных пунктов, образуемая и управляемая в интересах республики. Регионами являются область, район, аулный/сельский округ как основные звенья республиканского административно-территориального устройства.

Сельскохозяйственное предприятие – юридическое лицо или его структурное подразделение, занимающееся производством, хранением и переработкой сельскохозяйственной продукции, оказанием услуг в области сельского хозяйства.

Крестьянское или фермерское хозяйство – трудовое объединение лиц, в котором осуществление индивидуального предпринимательства неразрывно связано с использованием земель сельскохозяйственного назначения для производства сельскохозяйственной продукции, а также с переработкой и сбытом этой продукции.

Субъектами крестьянского или фермерского хозяйства являются граждане Республики Казахстан и (или) оралманы, занимающиеся предпринимательской деятельностью без образования юридического лица.

Крестьянское или фермерское хозяйство может выступать в формах:

- крестьянского хозяйства, в котором предпринимательская деятельность осуществляется в форме семейного предпринимательства, основанного на базе общей совместной собственности;

- фермерского хозяйства, основанного на осуществлении личного предпринимательства;

- фермерского хозяйства, организованного в форме простого товарищества

шаруашылығы өнімдерін өндіру үшін пайдалануға, иеленуге және меншікке беріледі.

Жалпы жер көлемі – мемлекеттік шекара ішіндегі ішкі сулармен бірге құрлық бетінің көлемі.

Ауыл шаруашылығы алабы – ауыл шаруашылығы өнімдерін алу үшін пайдаланылатын жер учаскелері. Оның құрамына егістік, тыңайған жерлер, тұрақты дақылдар егілетін жерлер, шабындықтар мен жайылымдар кіреді.

Егістік – ауыл шаруашылығы дақылдарын егуге пайдаланылатын, жүйелі өңделіп отыратын пайдалы жерлер, оған көпжылдық шөптерді егетін жерлер мен таза сүрі жерлер де кіреді.

Шабындықтар – шөп шабу үшін жүйелі пайдаланылатын жер учаскелері.

Жайылымдар – мал жаю үшін жүйелі түрде пайдаланылатын (осындай пайдалану негізгі болып табылатын) ауыл шаруашылығы алқаптары, сондай-ақ шабындыққа пайдаланылмайтын және тыңайған жерлерге жатпайтын мал жаюға жарамды жер учаскелері.

Ауыл, орман, балық шаруашылықтары өнімдерінің (қызметтерінің) жалпы шығарылымы – осы салада өткізу үшін, сондай-ақ өзінің тұтынуына құрылған өнім мен қызметтердің жалпы құны. Ауыл шаруашылығы өнімдерінің (қызметтерінің) жалпы шығарылымы өсімдік және мал шаруашылығының өндірілген өнімінің құны, өсімдік шаруашылығындағы аяқталмаған өндіріс құнының өзгеру шамасының және көрсетілген ауыл шаруашылығы қызметтер көлемінен қалыптасады.

Өсімдік шаруашылығының өндірілген өнімі – ағымдағы жылғы түсімнен алынған барлық ауыл шаруашылығы дақылдарының құны: дәнді, техникалық дақылдар (майлы дақылдар тұқымы, қант қызылшасы, темекі және т.б.), картоп, көкөніс және бақша дақылдары, жеміс-жидек, өзге де өсімдік шаруашылығы өнімдерінің түрлері (азықтық тамыр

на базе общей долевой собственности на основе договора о совместной деятельности).

К хозяйствам населения относятся личные подсобные хозяйства населения, коллективные сады и огороды, дачные участки. Личным подсобным хозяйствам земля предоставляется в пользование, владение и собственность для производства продукции сельского хозяйства.

Общая земельная площадь – площадь поверхности суши вместе с внутренними водами, находящаяся внутри государственной границы.

Сельскохозяйственные угодья – участки земли, используемые для получения сельскохозяйственной продукции. В их состав входят пашни, залежи, земли под многолетними культурами, сенокосы и пастбища.

Пашня – систематически обрабатываемые сельскохозяйственные угодья, используемые под посевы сельскохозяйственных культур, включая посевы многолетних трав и чистые пары.

Сенокосы – сельскохозяйственные угодья, систематически используемые для сенокосения.

Пастбища – сельскохозяйственные угодья, систематически используемые для выпаса животных (такое использование является основным), а также земельные участки, пригодные для пастбы скота, не используемые под сенокос и не являющиеся залежью.

Валовый выпуск продукции (услуг) сельского, лесного и рыбного хозяйства – это общая стоимость продукции и услуг, созданных в отрасли, как для реализации, так и для собственного потребления. Валовый выпуск продукции (услуг) сельского хозяйства формируется из стоимости произведенной продукции животноводства и растениеводства, величины изменения стоимости незавершенного производства в растениеводстве и объема оказанных сельскохозяйственных услуг.

Произведенная продукция растениеводства – стоимость всех сельско-

жемістілер, шөп, сабан, пішендеме, сурлем, гүлдер және т.б.) .

Өсімдік шаруашылығындағы аяқталмаған өндірістің құны – жер өңдеу бойынша қызметтерге жұмсалған шығындар – сүдігер жырту, сүрі жерлерді көтеру, алдағы кезеңдердегі түсімге күздік дақылдарды егу үшін жерді дайындау; сая бақтарды егу, өңдеу және ұстау шығындары.

Мал шаруашылығының өндірілген өнімі – ауыл шаруашылығы малдарынан алынған өнімдердің (сүт, жұмыртқа, жүн, тері және т.б.) құны, союға өткізілген мал және құс құны, ара шаруашылығы, терісі бағалы аң шаруашылығы өнімінің құны.

Ауыл шаруашылығы өнімінің (қызметінің) жалпы шығарылымының нақты көлем индексі – салыстырылатын кезеңдердегі ауыл шаруашылығындағы өндіріс көлемінің өзгеруін сипаттайтын салыстырмалы көрсеткіш.

Егістік жерлер – ауыл шаруашылығы дақылдары егілген жердің ауданы. Оның құрамына, қысқы солғандарын есептен шығарып тастағандағы өткен жылғы егілген күздіктер, дербес ауданға, соның ішінде солған күздіктердің орнына қайта себілгендерді қоса, ағымдағы жылы егілген жаздық дақылдар және берілген жылы егілген көпжылдық шөптер (бүркемесіз), бұрынғы жылдары егілген көпжылдық шөптердің биыл жиналатын ауданы, яғни көктемге сақталған шабындық ауданы кіреді. «Анықталған егіс алқабы» көрсеткіші ауыл шаруашылығы кәсіпорындарындағы бойынша «Ауыл шаруашылығы дақылдарын жинау туралы» 29-аш нысаны бойынша статистикалық байқау деректері негізінде, шаруа немесе фермер қожалықтары және жұртшылық шаруашылығы бойынша әр шаруашылық бойынша есепке алу және есепті жылдың 1 шілдесіне шаруа қожалықтарының есебі негізінде қалыптастырылады.

Жиналған алқап – ауыл шаруашылығы дақылдарының түсімі жиналған нақты алқап.

хозяйственных культур, полученных от урожая текущего года: зерновых, технических культур (семян масличных культур, сахарной свеклы, табака и другие), картофеля, овощей и бахчевых культур, плодов и ягод, прочих видов растениеводческой продукции (кормовых корнеплодов, сена, соломы, сенажа, силоса, трав, цветов и другие)

Стоимость незавершенного производства в растениеводстве – затраты на услуги по обработке земли – вспашку зяби, поднятию паров, подготовку почвы для посева озимых культур под урожай будущего периода; затраты на закладку, обработку и содержание садов.

Произведенная продукция животноводства – стоимость полученных от сельскохозяйственных животных продуктов (молока, яиц, шерсти, шкур и другие), стоимость скота и птицы, реализованных на убой, стоимость продукции пчеловодства и пушного звероводства.

Индекс физического объема валового выпуска продукции (услуг) сельского хозяйства – относительный показатель, характеризующий изменение объема производства в сельском хозяйстве в сравниваемых периодах.

Посевная площадь – площадь пашни, засеянная сельскохозяйственными культурами. В ее состав входят: озимые посевы прошлого года за вычетом зимней гибели; яровые, посеянные в текущем году на самостоятельной площади, включая пересев озимых и многолетние травы посева данного года (беспокровные); многолетние травы посева прошлых лет на площади, которая будет убираться в текущем году, т.е. укосная площадь, сохранившаяся к весне. Показатель «Уточненная посевная площадь» формируется по сельскохозяйственным предприятиям на основании данных статистического наблюдения по форме 29-сх «О сборе урожая сельскохозяйственных культур», по крестьянским или фермерским хозяйствам и хозяйствам населения – на основании данных похозяйственного учета и учета крестьянских фермерских хозяйств на 1 июля отчетного года.

Ауыл шаруашылығы дақылдарын жалпы жинау – әртүрлі ауыл шаруашылығы дақылдарының барлық егістігінен, ауыл шаруашылығы екпелерінен немесе басқа ауыл шаруашылығы жерлерінен өндірілген (жиналған) өнім. Дәнді дақылдардың, күнбағыстың, қант қызылшасының жалпы түсімі жетілдіруден кейінгі (таза, есепке алынатын салмақта) салмақ бойынша, басқа дақылдардың – алғашқы кіріске алынған (бункерлік) салмағы бойынша көрсетіледі.

Ауыл шаруашылығы дақылдарының түсімі – жер бірлігінен ауыл шаруашылығы өнімінің орташа жиналымын сипаттайтын көрсеткіш, 1 гектардан жиналған центнермен жалпы жинаудың жиналған алқапқа қатынасы ретінде есептеледі.

Мал мен құс басы – есепті кезең аяғына шаруашлықтарда қолда бар тірі мал мен құстың саны.

Малдың төлдеуі – өлі туған төлді есепке алмағандағы шаруашылық иелігіндегі аналықтардан алынған тірі мал саны.

Малдың өлім-жітімі – аурулардың, апаттардың, қызметкерлердің немқұрайлылығының және т.б. нәтижесінде өлген және шарасыздықтан сойылған жануарлар.

Мал шаруашылығының өнімін өндіру – ауыл шаруашылығы малдарын пайдалану нәтижесінде дайын өнім өндірісі (сүт, жұмыртқа, жүн, тері және т.б.), тірі салмақта мал және құстың барлық түрлерін союға өткізу, ара шаруашылығы және терісі бағалы аң шаруашылығы өнімі.

Мал мен құсты союға өткізу – мемлекетке, тұтынушылар кооперацияларына, базарларға, меншікті сауда желісі мен қоғамдық тамақтану кәсіпорындары арқылы союға сату, баспа – бас айырбас мәмілесі бойынша айырбастау, сондай-ақ шаруашылықтың өзінде мал мен құсты сою.

Сүт өндіру нақты сауылған сиыр, қой, ешкі, түйе, жылқы сүтін,

Убранный площадь - фактическая площадь, с которой собран урожай сельскохозяйственных культур.

Валовой сбор сельскохозяйственных культур - продукция, произведенная (собранная) со всей площади посевов различных сельскохозяйственных культур, сельскохозяйственных насаждений или других сельскохозяйственных угодий. Валовой сбор зерновых культур, подсолнечника, сахарной свеклы устанавливается в весе после доработки (чистом, зачетном весе), по остальным культурам – в первоначально-оприходованном (бункерном) весе.

Урожайность сельскохозяйственных культур – показатель, характеризующий средний сбор сельскохозяйственной продукции с единицы площади; исчисляется как отношение валового сбора к убранной площади, в центнерах с 1 гектара.

Поголовье скота и птицы – численность живого скота и птицы, имеющихся в хозяйствах на конец отчетного периода.

Приплод скота – количество родившихся животных, полученных от маток, принадлежащих хозяйству, без учета мертворожденного приплода.

Падёж скота – количество сельскохозяйственных животных и птицы, павших и вынужденно забитых в результате болезни, стихийного бедствия, халатного отношения работников и т.п.

Производство продукции животноводства – производство готовых продуктов в результате использования сельскохозяйственных животных (молоко, яйца, шерсть, шкуры и другие), реализация на убой всех видов скота и птицы в живом весе, продукция пчеловодства и пушного звероводства.

Реализация на убой скота и птицы – продажа на убой всех видов скота и птицы государству, потребкооперации, на рынке, через собственную торговую сеть, предприятия общественного питания, обмен по бартерным сделкам, а также забой скота и птицы непосредственно в хозяйстве.

оның өткізілгеніне немесе бір бөлігі шаруашылықта бұзаулар мен торайларды суаруға кеткеніне қарамастан сипаттайды. Емізіп асырау кезінде бұзаулар сорған сүт өнімге кірмейді және бір сиырдан сауылатын сүт мөлшерін анықтағанда есепке алынбайды.

Жүн өндіру оның сатылғаны немесе ішкі шаруашылық қажеттілігіне жұмсалғанына қарасмастан қой, ешкі және түйенің барлық нақты қырқылған жүнін түгел есептейді. Қой терісін былғарыға өнеркәсіптік өңдеу кезінде алынған жүн («қышқыл жүн» деп аталатын) өнімге енгізілмейді. Жүннің салмағы тура қыркудан кейінгі табиғи салмақта көрсетіледі.

Жұмыртқа өндіру құстар санын ұдайы өсіруге (инкубацияға, басқаға) жұмсалған жұмыртқа санын қоса, олардың бір жылда үй құстарының барлық түрлерінен жиналғанын есептейді.

Мал мен құстың өнімділігі – мал мен құстың 1 басына мал шаруашылығы өнімінің өндірісін сипаттайтын көрсеткіш. Өнімділікті 1 сиырдан сауылатын орташа сүт сауымы, 1 мекиеннің орташа жұмыртқа шығымы, 1 қойдан қырқылған жүннің орташа шығымы, 1 мал басының орташа тірі салмағы сияқты көрсеткіштер сипаттайды.

Ауыл шаруашылығы өнімі өндірісінің табыстылық деңгейі – материалдық, еңбек және ақша ресурстарын, сондай-ақ ауыл шаруашылығы өнімін өндіру кезіндегі табиғи байлықты пайдалану тиімділігінің дәрежесі. Жалпы пайданың өткізілген ауыл шаруашылығы өнімінің өзіндік құнына қатынасы ретінде анықталады.

Аңшылық шаруашылығындағы өнім (жұмыстар, қызметтер) көлемі – аңшылық нәтижесінде ауланған жабайы жануарлар мен аңдар құны; жабайы жануарларды қорғау, олардың саны мен орналастыруын есепке алу, аңшылық шаруашылығын жүргізу және аңшылық экономикалық байқаулар және т.б. сияқты аңшылық шаруашылығын жүргізуге кеткен шығындар; жабайы жануарлар мен

Производство молока характеризуется фактически надоемным коровьим, овечьим, козьим, верблюжьим, кобыльим молоком, независимо от того, было ли оно реализовано или часть его потреблена в хозяйстве на выпойку телят и поросят. Молоко, высосанное телятами при подсосном их содержании, в продукцию не включается и не учитывается при расчете продуктивности коров.

Производство шерсти включает всю фактически настриженную овечью, козью, верблюжью шерсть и козий пух, независимо от того, была ли она реализована или использована на внутрихозяйственные нужды. Шерсть, полученная с овчин при промышленной переработке их на кожу (так называемая «кислая шерсть») в продукцию не включается. Вес шерсти показывается физический, непосредственно после стрижки овец.

Производство яиц включает их сбор за год от всех видов домашней птицы, включая яйца, использованные на воспроизводство птицы (инкубация и другие).

Продуктивность скота и птицы – показатель, характеризующий производство продукции животноводства на 1 голову скота и птицы. Продуктивность характеризуют такие показатели как средний удой молока на 1 дойную корову, средняя яйценоскость на 1 курицу несушку, средний настриг шерсти с 1 овцы, средний живой вес 1 головы скота.

Уровень рентабельности производства сельскохозяйственной продукции – степень эффективности использования материальных, трудовых и денежных ресурсов, а также природных богатств при производстве сельскохозяйственной продукции. Определяется как отношение валовой прибыли к себестоимости реализованной сельскохозяйственной продукции.

Объем продукции (работ, услуг) в охотничьем хозяйстве – стоимость добытых в результате охоты диких животных и дичи; затраты на ведение охотничьего хозяйства, такие как охрана диких живот-

аңдарды аулау мен өсіру саласындағы қызметтер құны.

Есепке алынған жабайы жануарлар мен аңдардың жалпы саны – есепті жылы жүргізілген есепке алу негізінде бекітілген аңшылық жерлердегі жабайы аңдардың, құстардың, теңіз сүтқоректілерінің жалпы саны (басы).

Атылған (ауланған) жабайы жануарлар мен аңдардың саны – аңшылықты тіркеу тізімдемесі, рұқсат қағазы, ату карточкысы, жолдамалар негізінде аңшылық жерлерден нақты алынған, сондай-ақ ауланған және басқа ұйымдарға сатылған (ғылыми мақсаттарда зоопарктерде орналастыру үшін) жабайы аңдардың, құстардың, теңіз сүтқоректілерінің саны.

Орман қорының алаңы – бұл орманы бар, сондай-ақ ормансыз, бірақ орман шаруашылығының мұқтаждарына арналған аумақтың бөлігі. Орман қорына орман алаңы, яғни орман ағаштары өскен (екпе ағаштардың әр түрі өсірілген нақты орман алаңы) және орман ағаштары өсірілмеген, бірақ орман ағаштарын өсіруге арналған (өртең, кесілген, бос қалған, алаңқай, сиреген жерлер, қураған екпе ағаш алаңдары) аумақтар кіреді. Сонымен қоса орман қоры құрамына орман шаруашылығы кәсіпорындары және мекемелерінің ормансыз алаңдары: ауыл шаруашылығына арналған жерлер (егістіктер, шабындықтар, жайылымдар), ерекше мақсаттағы алаңдар (жолдар, орлар, үй-жайлар және басқалары), сондай-ақ батпақты, құмды, жыралы, құлама баурайлы және басқа да аумақтар енеді.

Орман шаруашылығы және ағаш дайындау өнімінің (жұмыстар, қызметтер) көлемі – басты мақсатта пайдалану кесулері барысында дайындалған сүрек құны, сондай-ақ ағаш екпелерін қайта жаңғыртумен байланысты орманды құту кесулері, іріктемелі санитарлық кесулері және кесулер; ағаш өсіру, орманды қалпына келтіру мен орман шаруашылығын жүргізу шығындары; орман шаруашылығымен және ағаш дайындаумен байланысты қызметтер құны.

ных, учет их численности и расселение, охотустройство и охотэкономические обследования и т.п.; стоимость оказанных услуг в области охоты и разведения диких животных и дичи.

Общая численность учетных диких животных и дичи – общая численность (поголовье) диких зверей, птиц и млекопитающих морских в закрепленных охотничьих угодьях на основании проведенного учета в отчетном году.

Численность отловленных (отловленных) диких животных и дичи – количество фактически изъятых из охотничьих угодий диких зверей, птиц и млекопитающих морских на основании ведомости регистрации охоты, лицензий (разрешений), карточек отстрела, путевок, а также отловленные и проданные в другие организации (для расселения в зоопарки в научных целях).

Площадь лесного фонда – часть территории, занятая лесом, а также незапятнанная им, но предназначенная для нужд лесного хозяйства. Лесной фонд включает лесную площадь, т. е. территорию, покрытую лесом (фактически занятой древесными породами, образующими насаждения) и непокрытую лесом, но предназначенную для лесовыращивания (гари, вырубки, пустыри, прогалины, редины, площади погибших насаждений). Кроме того, в состав лесного фонда включается нелесная площадь лесохозяйственных предприятий и учреждений: сельскохозяйственные угодья (пашни, сенокосы, пастбища), площади особого назначения (дороги, канавы, усадьбы и другие), а также площади болот, песков, оврагов, крутых склонов и другие территории.

Объем продукции (работ, услуг) лесоводства и лесозаготовок – стоимость древесины, заготовленной в ходе рубок главного пользования, а также рубок ухода за лесом, выборочных санитарных рубок и рубок, связанных с реконструкцией лесных насаждений; затраты по выращиванию леса, лесовосстановлению и лесоустройству; стоимость ока-

Аумақтың орман-тоғайлылығы – орман ағашы өскен алаңдардың бүкіл республика (облыстар) аумағына қатынасы.

Орманды қалпына келтіру – кесілген, өртелген, бос қалған, ашық алаңда және басқа да бұрын орман алаңы болған жерлерде орманды қалпына келтіру шараларын жүргізу. Орманды қалпына келтіруге ағаш отырғызу, орман егу және орманның табиғи қалпына келуіне ықпал ету жатады.

Ағаш отырғызу – орман өсіру алаңдарында екпе көшет, тікпе көшет, қаламша және басқа да екпе материалдарын отырғызу жұмыстары.

Ағаш егу – егу әдісіне қарамастан (қолмен, механизмделген, әуеден себу) орман өсіру алаңдарында сүректі ағаш тұқымдарын егу жұмыстары.

Орман шаруашылығын жүргізу – орманды өңдеу бөліктеріне және ағаш егу учаскелеріне бөрудің шекарасын, топтарын, қорғалу санаттарын (су қорғау, қорғаныш, санитарлық-гигиеналық және сауықтыру т.б.) анықтау, орман қорын (орман көлемі және ағаш сүрегінің қоры) түгендеу; орманды пайдаланудың жыл сайынғы мөлшерін анықтау (есептік ағаш кесу), орманды қалпына келтіру және басқалар кіретін шаралар жүйесі.

Жас екпе ағаштарды құнды (жоғары өнімді) екпе ағаштар санатына қосу – өсірілген орман ағаштары (отырғызылған және егілген) және жас ағаштар құнды екпе ағаштар санатына жатқызылған орман алаңдарымен анықталады.

Орманның табиғи қалпына қайта келуіне ықпал ету – аса құнды сүректі ағаш тұқымдастарының жас өскіндері мен жас ағаштарының шығуына және сақталуына мүмкіндік жасайтын іс-шаралар: тұқым түсу нәтижесінде шығым беру үшін ағаш кесілген жерлердегі және орман жазықтығындағы топырақты ішін-ара қопсыту; тұқымдандырғыштармен қамтамасыз етілген және өзі көктеп шығатын ағаштары мен жас өскіндері бар ағашы кесілген жерлерді қоршау;

занның услуг, связанных с лесоводством и лесозаготовками.

Лесистость территории – отношение покрытой лесом площади ко всей территории республики (области).

Лесовосстановление – проведение мероприятий по восстановлению лесов на вырубках, гарях, пустырях, прогалинах и иных бывших под лесом площадях. Лесовосстановление включает посадку, посев леса и содействие естественному возобновлению.

Посадка леса – работы по посадке сеянцев, саженцев, черенков и другого посадочного материала на лесокультурных площадях.

Посев леса – работы по высеву древесных семян на лесокультурных площадях, независимо от способа посева (ручной, механизированный, аэросев).

Лесоустройство – система мероприятий, включающих определение границ, деление леса на выделы и участки лесонасаждений, группы, категории защитности (водоохранные, защитные, санитарно-гигиенические и оздоровительные и так далее); инвентаризацию лесного фонда (площадь леса и запас древесины); определение размера ежегодного пользования лесом (расчетная лесосека), лесовосстановления и другие.

Ввод молодых насаждений в категорию ценных (высокопродуктивных) лесных насаждений определяется исходя из площади, отнесенной к категории ценных древесных насаждений выращенных лесных культур (посадкой и посевом) и молодняков.

Содействие естественному возобновлению леса – мероприятия, способствующие возникновению и сохранению подроста и молодняка наиболее ценных древесных пород; частичное рыхление почвы на вырубках и под пологом леса для появления всходов в результате налета семян; огораживание вырубков, обеспеченных обсеменителями и имеющих самосев и подрост; обработка почвы химическим способом; сохранение при рубках леса подроста хозяйственно-ценных пород.

топырақты химиялық әдіспен өңдеу; ағаштарды кесу кезінде шаруашылыққұнды тұқымдардың жас өскіндерін сақтап қалу.

Орманды күту кесулері – екпе ағаштарының қажетті құрамын, нысанын және тез өсуін қалыптастыру мақсатында, олардың шыққан кезінен бастап негізгі кесуге дейін жүргізілетін, екпелердегі ағаштар мен бұталардың бөлігін кезеңдік кесу.

Орманды күту кесу түрлерінің бірі – жас екпелердегі ағаштың негізгі тұқымдыларына күн сәулесінің жақсы түсуі үшін құндылығы шамалы тұқымды жас ағаштарды жас екпе кезінде, едеттегідей, 20 жасқа дейін, орманды тазалау және жарықтандыру, сондай-ақ екпе ағаштарының тиісті құрамын қалыптастыру үшін жүргізілетін кесу болып табылады.

Санитарлық кесу – түрлі аурулардан және зиянкестерден зақымданған, сондай-ақ қураған, дауылдан сынған, құлаған ағаштарды жинау мақсатында жүргізілетін кесулер. Санитарлық кесу іріктеп кесу және жаппай кесу болып бөлінеді.

Балық аулау және аква дақылдар өнімінің (жұмыстардың, қызметтердің) көлемі – ауланған балықтың, теңіз өнімдерінің және теңіз материалдарының (шаянтәрізділердің, тасбақалардың, шемендердің, теңіз кірпілерінің, табиғи інжудің, губканың, маржандардың, су балдырларының) құны, қоршаған ортадағы табиғи өсімінің ұлғаюы мәселелерінде осы ағзалардың көбеюі бойынша өндірісті кеңейту үшін әзірленген технологияларды қолданғандағы теңіз ағзаларын және дақылдарын өсіру шығындары, сондай-ақ балық аулау мен балық шаруашылығымен байланысты қызметтер құны.

Жаппай ауланған су тоғандарының ауданы – есепті жылы балық және теңіз өнімдерінің аулануы жүргізілген тоғандардың жалпы ауданы.

Балықтандырылған су тоғандарының ауданы – есепті жылы жас балық шабақтарын тауарлы балыққа

Рубки ухода за лесом – периодическая вырубка в насаждениях части деревьев и кустарников, проводимая с момента образования насаждений до главной рубки, с целью формирования нужного состава, формы насаждений и повышения прироста.

Одним из видов рубок ухода является уход в молодняках, представляющий осветление и прочистку леса, которые проводятся в молодых насаждениях, как правило, в возрасте до 20 лет, с целью освобождения главных пород деревьев от затенения менее ценными породами, а также формирования нужного состава насаждений.

Санитарные рубки – рубки, которые проводятся с целью вырубки и уборки деревьев, зараженных и поврежденных различными болезнями и вредителями, а также уборки сухостойных, буреломных и ветровальных деревьев. Санитарные рубки разделяются на выборочные и сплошные.

Объем продукции (работ, услуг) рыболовства и аквакультуры – стоимость выловленной рыбы, добытых морепродуктов и морских материалов (ракообразных, моллюсков, черепах, асцидий, морских ежей, натурального жемчуга, губок, кораллов, водорослей и т.д.), затраты на разведение морских организмов и культур, с применением технологий, разработанных для расширения производства по размножению данных организмов в вопросах увеличения естественного прироста в окружающей среде, а также стоимость оказанных услуг, связанных с рыболовством и рыбоводством.

Площадь обловленных водоемов – площадь водного зеркала водоемов, где в отчетном году производился отлов рыбы и морепродуктов.

Площадь зарыбленных водоемов – площадь водного зеркала водоемов, где в отчетном году производилась

дейін өсіру үшін жіберу жүргізілген тоғандардың жалпы ауданы.

Ауланған балық және басқа теңіз өнімдері – кәсіпорынның өткізу мен өз мұқтажына пайдалану үшін ауланған балық және басқа теңіз өнімдерінің көлемі.

посадка молоди рыб на выращивание до товарной рыбы.

Улов рыбы и других морепродуктов – все количество добытой рыбы и других морепродуктов, предназначенных для реализации и использования на собственные нужды предприятия.

1. Ауыл шаруашылығының негізгі көрсеткіштері

Основные показатели сельского хозяйства

1.1 Негізгі ауыл шаруашылығы дақылдарының анықталған егістік алқабы

Уточненная посевная площадь основных сельскохозяйственных культур

мың гектар

тыс. гектаров

	Егістік алқаптың барлығы	Дәнді (күршіт қосқанда) және бұршақты дақылдар	Майлы дақылдар	Шитті мақта	Қант қызылшасы	Темекі	Картоп	Көкөністер	Бақшалық	Мал азықтық
	Вся посевная площадь	Зерновые (включая рис) и бобовые культуры	Масличные культуры	Хлопко-сырец	Сахарная свекла	Табак	Картофель	Овощи	Бахчевые	Кормовые
1991	34 935,5	22 752,5	303,2	116,6	45,6	3,0	216,8	75,1	38,1	11 371,9
1992	34 839,9	22 595,8	462,1	112,2	85,1	2,6	246,9	83,3	39,8	11 203,1
1993	34 060,4	22 250,4	430,4	110,5	68,6	2,9	243,9	74,0	26,3	10 847,2
1994	31 662,4	20 710,3	434,2	110,9	56,2	2,6	218,3	73,4	24,8	10 026,1
1995	28 679,6	18 877,7	548,6	109,7	40,8	1,9	205,9	76,1	27,7	8 788,9
1996	25 644,1	17 187,6	487,2	106,0	32,4	1,5	189,4	79,8	31,6	7 526,0
1997	21 843,7	15 651,4	333,5	103,6	13,5	1,4	176,3	87,1	28,9	5 445,7
1998	18 610,4	13 526,7	338,6	118,0	17,6	5,1	169,9	96,5	41,5	4 294,1
1999	15 285,3	11 392,5	384,2	141,3	19,0	4,7	156,3	96,1	38,8	3 050,8
2000	16 195,3	12 438,2	448,2	151,8	22,5	7,3	160,3	102,6	38,8	2 823,7
2001	16 785,2	13 208,7	347,5	184,9	19,9	8,0	164,6	107,7	41,4	2 701,7
2002	17 756,3	14 022,7	409,6	170,9	19,8	7,4	163,0	108,7	47,0	2 805,5
2003	17 454,2	13 872,6	631,9	199,9	22,2	7,4	166,9	110,2	42,2	2 399,3
2004	18 036,4	14 278,0	665,0	223,7	22,3	6,8	168,2	111,3	43,6	2 515,8
2005	18 445,2	14 841,9	669,7	204,2	17,5	7,6	168,2	110,8	43,4	2 380,6
2006	18 369,1	14 839,8	751,4	200,1	14,4	6,9	153,9	103,0	42,0	2 255,6
2007	18 954,5	15 427,9	672,8	206,1	13,7	4,9	155,5	104,2	38,8	2 329,0
2008	20 119,2	16 190,1	913,7	178,6	13,1	4,2	163,7	112,9	55,9	2 486,2
2009	21 424,9	17 206,9	1 186,1	139,8	10,6	4,0	170,3	110,6	52,4	2 535,8
2010	21 438,7	16 619,1	1 748,1	137,2	11,2	1,6	179,5	120,3	63,3	2 555,6

1.2 Негізгі ауыл шаруашылығы дақылдарын жалпы жинау Валовой сбор основных сельскохозяйственных культур

мың тонна

тыс. тонн

	Дөнді (күрішті қосқанда) және бұршақты дақылдар (ұқсатудан кейін салмақта)	Майлы дақылдар	Шитті мақта	Қант қызылшасы	Темекі	Картоп	Көкөніс	Бақша дақылдары
	Зерновые (включая рис) и бобовые культуры (в весе после доработки)	Масличные культуры	Хлопок-сырец	Сахарная свекла	Табак	Картофель	Овощи	Бахчевые культуры
1991	11 991,9	154,8	291,1	673,8	4,0	2 143,2	954,9	302,7
1992	29 771,7	235,4	252,3	1 160,1	3,7	2 569,7	985,1	288,3
1993	21 631,0	172,0	200,1	842,7	4,1	2 296,3	808,0	182,3
1994	16 454,1	183,5	207,9	432,7	2,8	2 040,2	781,2	146,1
1995	9 505,5	162,0	223,0	371,0	1,7	1 719,7	779,7	162,3
1996	11 237,3	110,5	182,8	340,7	1,7	1 656,5	778,0	181,8
1997	12 378,0	101,5	197,8	127,9	2,4	1 472,2	879,7	181,1
1998	6 395,5	132,0	161,6	224,9	8,7	1 262,9	1 079,2	305,6
1999	14 264,3	159,3	249,4	293,9	8,0	1 694,7	1 287,1	369,6
2000	11 565,0	140,1	287,1	272,7	16,2	1 692,6	1 543,6	421,6
2001	15 896,9	187,1	417,4	282,4	14,7	2 184,8	1 782,0	519,2
2002	15 959,9	257,1	360,7	372,2	15,8	2 268,8	1 857,0	628,8
2003	14 777,4	436,3	402,7	423,6	15,9	2 308,3	1 938,3	603,8
2004	12 374,2	395,8	467,1	397,9	14,3	2 260,7	2 059,3	667,0
2005	13 781,4	439,7	465,0	310,8	15,5	2 520,8	2 168,7	683,8
2006	16 511,5	458,9	435,4	339,0	14,0	2 361,6	2 059,2	697,4
2007	20 137,8	459,4	441,7	309,4	11,0	2 414,8	2 196,4	661,8
2008	15 578,2	414,0	317,5	130,2	9,0	2 354,4	2 280,0	869,7
2009	20 830,5	703,6	270,0	181,3	8,4	2 755,6	2 457,2	852,3
2010	12 185,2	775,4	239,8	152,0	3,2	2 554,6	2 576,9	1 118,2

1.3 Негізгі ауыл шаруашылығы дақылдарының түсімі Урожайность основных сельскохозяйственных культур

бір гектардан центнер

центнер с одного гектара

	Дөнді (күрішті қоса) және бұршақты дақылдар	Майлы дақылдар	Шитті мақта	Қант қызылшасы	Темекі	Картоп	Көкөністер	Бақша дақылдары
	Зерновые (включая рис) и бобовые культуры	Масличные культуры	Хлопок-сырец	Сахарная свекла	Табак	Картофель	Овощи	Бахчевые культуры
1991	5,3	5,1	25,0	148,0	13,3	99,0	121,0	79,0
1992	13,2	5,1	22,5	136,0	14,2	104,0	114,0	72,0
1993	9,7	4,0	18,1	123,0	14,2	94,0	106,0	69,0
1994	7,9	4,2	18,7	77,0	10,8	94,0	104,0	59,0
1995	5,0	3,0	20,3	91,0	8,7	84,0	101,0	59,0
1996	6,5	2,3	17,2	105,0	11,2	88,0	96,0	58,0
1997	8,7	3,5	19,3	116,0	16,5	84,0	101,0	67,0

Жалғасы

Продолжение

	Дәнді (күршіт қоса) және бұршақты дақылдар	Майлы дақылдар	Шитті мақта	Қант қызылшасы	Темекі	Картоп	Көкөністер	Бақша дақылдары
	Зернобұлақ (включая рис) и бобовые культуры	Масличные культуры	Хлопок-сырец	Сахарная свекла	Табак	Картофель	Овощи	Бахчевые культуры
1998	5,6	4,7	14,1	143,0	17,1	77,0	114,0	78,0
1999	13,0	4,9	17,7	172,0	16,7	108,0	134,0	97,0
2000	9,4	3,9	18,7	154,0	18,3	106,0	153,0	119,0
2001	12,2	5,7	22,7	173,0	18,4	133,0	166,0	126,6
2002	11,5	6,3	21,5	207,0	21,4	139,0	172,0	134,9
2003	10,8	7,1	20,5	210,4	21,5	139,0	177,0	144,5
2004	8,8	6,2	21,3	197,4	20,9	134,0	186,0	153,2
2005	10,0	7,0	23,1	209,2	20,4	150,0	196,0	159,3
2006	11,7	6,6	22,2	240,8	20,6	153,6	201,0	167,1
2007	13,3	7,2	22,1	248,9	22,1	155,8	211,0	171,7
2008	10,1	5,5	18,2	204,3	21,3	143,7	204,0	158,9
2009	12,6	6,5	19,6	182,9	21,2	160,0	218,7	161,1
2010	8,0	5,0	17,9	174,3	20,2	143,0	214,4	177,0

1.4 Мал мен құс саны Поголовье скота и птицы

жыл соңына, мың бас

на конец года, тыс. голов

	Ірі қара мал	оның ішінде сыйыр	Қой мен ешкі	Шошқа	Жылқы	Түйе	Құс, млн. бас
	Крупный рогатый скот	из него коровы	Овцы и козы	Свиньи	Лошади	Верблюды	Птица, млн. голов
1991	9 592,4	3 490,0	34 555,7	2 976,1	1 666,4	145,1	59,9
1992	9 576,3	3 623,4	34 419,8	2 591,0	1 703,5	148,8	52,7
1993	9 346,6	3 687,2	34 208,1	2 445,2	1 776,6	154,8	49,8
1994	8 072,9	3 396,7	25 132,1	1 982,7	1 636,0	141,2	32,7
1995	6 859,9	3 045,0	19 583,9	1 622,7	1 556,9	130,5	20,8
1996	5 424,6	2 546,6	13 679,4	1 036,5	1 310,0	111,2	15,4
1997	4 307,1	2 109,6	10 384,3	879,0	1 082,7	97,1	16,0
1998	3 957,9	1 952,8	9 526,5	891,8	986,3	95,8	17,0
1999	3 998,2	1 962,3	9 656,7	984,2	969,6	96,1	18,0
2000	4 106,6	2 014,7	9 981,1	1 076,0	976,0	98,2	19,7
2001	4 293,5	2 077,2	10 478,6	1 123,8	989,5	103,8	21,1
2002	4 559,5	2 171,4	11 273,0	1 229,8	1 019,3	107,5	23,8
2003	4 871,0	2 267,3	12 247,1	1 368,8	1 064,3	114,9	24,8
2004	5 203,9	2 376,2	13 409,1	1 292,1	1 120,4	125,7	25,6
2005	5 457,4	2 442,6	14 334,5	1 281,9	1 163,5	130,5	26,2
2006	5 660,4	2 569,0	15 350,3	1 304,9	1 235,6	138,6	28,2
2007	5 840,9	2 605,6	16 080,0	1 352,7	1 291,1	143,2	29,5
2008	5 991,6	2 675,4	16 770,4	1 347,3	1 370,5	148,3	30,1
2009	6 095,2	2 717,3	17 369,7	1 326,3	1 438,7	155,5	32,7
2010	6 175,3	2 751,3	17 988,1	1 344,0	1 528,3	169,6	32,8

1.5 Мал шаруашылығы өнімінің негізгі түрлерін өндіру Производство основных видов продукции животноводства

	Ет (сойыс салмағымен), мың тонна	Сүт, мың тонна	Жұмыртқа, млн. дана	Жүн (нақты салмақпен), мың тонна	Қаракөл, мың дана
	Мясо (в убойной массе), тыс. тонн	Молоко, тыс. тонн	Яйца, млн. штук	Шерсть (в физической массе), тыс. тонн	Каракуль, тыс. штук
1991	1 524,4	5 556,9	4 075,3	104,4	1 821,4
1992	1 257,5	5 265,1	3 564,7	96,4	1 994,5
1993	1 311,5	5 576,5	3 288,2	94,6	1 879,3
1994	1 206,7	5 296,0	2 629,3	75,3	1 950,9
1995	984,8	4 619,1	1 840,8	58,3	1 145,2
1996	836,7	3 627,1	1 262,5	42,2	1 033,4
1997	717,4	3 334,5	1 265,8	34,6	361,2
1998	636,3	3 364,3	1 388,4	25,2	214,3
1999	634,9	3 535,2	1 512,4	22,3	152,3
2000	622,6	3 730,2	1 692,2	22,9	129,9
2001	654,5	3 922,9	1 855,3	23,6	124,4
2002	672,6	4 109,8	2 102,1	24,8	127,6
2003	693,2	4 316,7	2 276,7	26,8	164,5
2004	737,1	4 556,8	2 316,8	28,5	145,6
2005	762,2	4 749,2	2 514,0	30,4	191,9
2006	808,6	4 926,0	2 494,7	32,4	129,3
2007	838,7	5 073,2	2 664,2	34,2	90,6
2008	874,2	5 198,0	2 989,1	35,2	115,0
2009	896,3	5 303,9	3 306,4	36,4	78,8
2010	937,4	5 381,2	3 720,3	37,6	49,4

1.6 Мал мен құстың өнімділігі Продуктивность скота и птицы

килограмм

килограммов

	Союға өткізілген малдың орташа тірі салмағы:			Бір сиырдан сауылған орташа сүт	Бір мекеннің орташа жұмыртқа шығымы, дана	Бір қойдан қырылған орташа жүн шығымы
	ірі қара мал	шошқа	қой мен ешкі			
	Средний живой вес скота, реализованного на убой:					
	крупного рогатого скота	свиней	овец и коз	Средний удой молока от одной коровы	Средний выход яиц на одну курицу-несушку, штук	Средний настриг шерсти с одной овцы
1991	341	102	37	1 934	160	3,0
1992	314	90	39	1 760	151	2,8
1993	317	94	37	1 767	145	2,8
1994	275	86	32	1 671	163	2,3
1995	278	80	35	1 642	150	2,5
1996	267	84	34	1 504	148	2,5
1997	280	94	37	1 558	147	2,6
1998	289	94	38	1 775	165	2,8
1999	327	103	41	1 913	173	3,0
2000	319	98	39	1 969	170	3,0
2001	293	101	39	1 992	180	3,0
2002	292	104	40	2 044	188	3,0
2003	301	98	38	2 069	189	3,0
2004	299	98	38	2 108	187	2,9
2005	305	102	37	2 128	193	2,9
2006	304	100	37	2 176	193	2,9
2007	306	99	37	2 205	198	2,9
2008	303	93	38	2 253	208	2,9
2009	300	94	37	2 233	217	2,8
2010	299	94	37	2 255	215	2,8

1.7 Қазақстан Республикасының әкімшілік-аумақтық бөлінуі және халқының саны
Административно-территориальное деление и численность населения Республики Казахстан

жыл соңына

на конец года

	2006	2007	2008	2009	2010	
Облыстар	14	14	14	14	14	Области
Аудандар ¹⁾	168	169	175	175	175	Районы ¹⁾
Қалалар ²⁾	86	86	86	86	87	Города ²⁾
облыстық маңызы бар аудандық маңызы бар	39	39	39	39	40	областного значения районного значения
Кенттік әкімшіліктер Ауылдық (селолық) округтер	157	38	34	34	34	Поселковые администрации Аульные (сельские) администрации
Кенттер	2 346	2 469	2 474	2 468	2 453	администрации
Ауылдар	163	39	35	35	35	Поселки
Республика халқының саны, мың адам	7 194	7 178	7 105	7 031	6 982	Села (аулы) Численность населения республики, тыс. человек
соның ішінде:						в том числе:
қалалық	8 833,3	8 265,9	8 649,6	8 806,9	8 961,3	городское
ауылдық	6 563,6	7 305,6	7 332,7	7 397,7	7 480,6	сельское
ауыл халқы жалпы санға пайызбен	42,6	46,9	45,9	45,7	45,5	сельское население в процентах к общей численности

¹⁾ Қалалардағы 8 ауданды қоса есептегенде.

Включая 8 районов в городах.

²⁾ Республикалық маңызы бар қалаларды қоса есептегенде.

Включая города республиканского значения.

³⁾ 2009 жылғы халықтың ұлттық санағы қорытынды нәтижелеріне негізделген нақтыланған халық саны.

Уточненная численность населения на основании итогов Национальной переписи населения 2009 года.

1.8 2011 жылғы 1 қаңтарға Қазақстан Республикасының өкімшілік-аумақтық бірліктері
Административно-территориальные единицы Республики Казахстан на 1 января 2011 года

бірлік	Аудандар		Ауылдар (селолар)		Кенттік өкімшіліктер		Ауылдық өкімшіліктер		Кенттер		единиц
	Районы		Аулы (села)		Поселковые администрации		Сельские администрации		Поселки		
Қазақстан Республикасы	175		6 982		34		2 453		35		87
Ақмола	17		628		5		236		5		10
Ақтөбе	12		410		-		141		-		8
Алматы	16		762		1		251		1		10
Атырау	7		173		2		71		2		2
Батыс Қазақстан	12		472		4		155		4		2
Жамбыл	10		379		-		153		-		4
Қарағанды	11		422		10		192		11		11
Қостанай	16		638		3		256		3		5
Қызылорда	7		263		2		143		2		4
Маңғыстау	5		57		-		43		-		3
Оңтүстік Қазақстан	14		875		-		187		-		8
Павлодар	10		408		4		169		4		3
Солтүстік Қазақстан	13		709		-		204		-		5
Шығыс Қазақстан	15		786		3		252		3		10
Астана қ.ә.	3		-		-		-		-		1
Алматы қ.ә.	7		-		-		-		-		1

1.9 2010 жылғы 1 қарашаға жердің жалпы алаңы және ауыл шаруашылығы жерлерін жер пайдаланушылары бойынша бөлу
Общая земельная площадь и распределение сельскохозяйственных угодий по землепользователям на 1 ноября 2010 года

Жердің жалпы алаңы	Барлық ауыл шаруашылығы алқаптары	одан			Тыс. гектар			
		Жердің жалпы алаңы	егістік жерлер	шабандықтар		жайылымдар		
							из них	
							Общая земельная площадь	пашня
Барлық жерлер (аумақ)	261 173,8	215 636,2	24 169,3	4 945,1	181 819,4	Всего земель (территория)		
Мемлекеттік ауыл шаруашылығы заңды Жекке меншік (үй іргесіндегі) шаруашылықпен және айналысатын азаматтардың жерлері	1 508,3	1 346,3	149,6	19,0	1 130,8	Земли государственных сельскохозяйственных юридических лиц		
Шаруа немесе фермер қожалықтарын жүргізу арналған азаматтардың жерлері	373,1	301,4	218,1	2,6	29,7	Земли граждан, занимающихся индивидуальным (приусадебным) хозяйством и коллективным садоводством		
Ауыл шаруашылығы ұжымдарының жерлері	47 745,7	46 685,7	8 861,8	1 331,7	34 751,5	Земли граждан для ведения крестьянского и фермерского хозяйства		
Шаруашылық серіктестіктерінің және акционерлік қоғамдардың жерлері	4 555,3	4 216,2	415,5	124,1	3 590,2	Земли сельскохозяйственных кооперативов		
Басқада мемлекеттік емес ауыл шаруашылығы ұйымдары мен мекемелерінің жерлері	37 561,8	35 481,3	13 765,9	555,2	19 987,2	Земли хозяйственных товариществ и акционерных обществ		
Орман қорының жерлері	1 937,1	1 771,3	173,0	72,1	1 480,5	Земли других негосударственных сельскохозяйственных организаций и учреждений		
Қордағы жерлер	23 046,5	8 962,3	79,8	259,8	8 615,1	Земли лесного фонда		
	109 099,6	92 148,5	399,0	2 240,4	88 122,7	Земли запаса		

1.10 1 қаңтарға ауыл шаруашылығы құралымдарының саны Количество сельхозформирований на 1 января

бірлік						единиц
	2007*	2008	2009	2010	2011	
Ауыл шаруашылығы құралымдарының барлығы	200 812	201 890	201 072	200 876	197 033	Всего сельхозформирований
одан жұмыс істейтіндері	173 132	174 608	174 651	175 636	193 540	из них действующих
соның ішінде:						в том числе:
ауыл шаруашылығы кәсіпорындары	5 289	5 282	5 170	5 443	8 796	сельскохозяйственные предприятия
шаруа немесе фермер қожалықтары	167 843	169 326	169 481	170 193	184 744	или фермерские хозяйства

* Деректер 1 шілдедегі жағдай бойынша келтірілген.
Данные приведены по состоянию на 1 июля.

1.11 1 қаңтарға өңірлер бойынша тіркелген ауыл шаруашылығы құралымдарының саны Количество зарегистрированных сельхозформирований по регионам на 1 января

бірлік						единиц
	2007*	2008	2009	2010	2011	
Қазақстан Республикасы	200 812	201 890	201 072	200 876	197 033	
Ақмола	5 692	5 642	5 509	5 565	5 859	
Ақтөбе	5 482	5 381	5 184	4 973	4 994	
Алматы	51 085	51 449	52 377	52 900	51 760	
Атырау	2 078	2 106	2 115	1 708	1 956	
Батыс Қазақстан	4 483	4 539	4 598	4 633	4 290	
Жамбыл	15 948	16 080	16 261	16 734	16 799	
Қарағанды	6 806	6 865	6 839	6 899	7 039	
Қостанай	7 245	7 105	6 846	6 542	6 516	
Қызылорда	2 740	2 764	2 752	2 791	2 261	
Маңғыстау	1 100	1 166	1 242	1 290	1 138	
Оңтүстік Қазақстан	72 550	72 447	72 015	72 018	70 717	
Павлодар	3 931	3 861	3 802	3 781	4 114	
Солтүстік Қазақстан	4 931	4 709	4 339	4 171	4 397	
Шығыс Қазақстан	16 622	17 629	17 029	16 726	14 888	
Астана қаласы	24	24	24	24	72	
Алматы қаласы	95	123	140	121	233	

* Деректер 1 шілдедегі жағдай бойынша келтірілген.
Данные приведены по состоянию на 1 июля.

1.12. 1 қаңтарға жұмыс істеп тұрған ауыл шаруашылығы құралымдарының саны
Количество действующих сельхозформирований на 1 января

бірлік	Ауыл шаруашылығы кәсіпорындары Сельскохозяйственные предприятия				Шаруа немесе фермер қожалықтары Крестьянские или фермерские хозяйства						единиц
	2007*	2008	2009	2010	2011	2007*	2008	2009	2010	2011	
	Қазақстан Республикасы	5 289	5 282	5 170	5 443	8 796	167 843	169 326	169 481	170 193	
Ақмола	660	668	664	673	927	3 621	3 539	3 609	3 751	4 535	
Ақтөбе	222	219	228	227	326	3 840	3 810	3 701	3 661	4 483	
Алматы	649	652	647	641	1 314	45 580	45 988	47 344	48 461	49 484	
Атырау	63	70	59	62	98	1 483	1 589	1 630	1 521	1 855	
Батыс Қазақстан	166	179	165	187	209	3 289	3 337	3 477	3 550	3 868	
Жамбыл	190	206	188	245	383	14 123	14 276	14 902	15 344	16 192	
Қарағанды	151	160	151	153	255	5 714	5 766	5 818	5 869	6 574	
Қостанай	495	493	430	459	617	5 287	5 207	4 961	5 025	5 640	
Қызылорда	96	97	73	75	336	1 117	1 197	1 189	1 177	1 880	
Маңғыстау	27	26	23	20	58	536	572	641	746	910	
Оңтүстік Қазақстан	1 358	1 328	1 389	1 506	2 514	61 252	61 260	60 119	59 269	68 005	
Павлодар	159	149	144	137	245	2 837	2 798	2 833	2 856	3 582	
Солтүстік Қазақстан	626	625	623	658	802	3 593	3 426	3 225	3 152	3 302	
Шығыс Қазақстан	401	396	370	376	498	15 556	16 548	16 019	15 802	14 361	
Астана қаласы	5	5	7	7	56	3	3	3	2	14	
Алматы қаласы	21	9	9	17	158	12	10	10	7	59	

* Деректер 1 шілдедегі жағдай бойынша келтірілген.

Данные приведены по состоянию на 1 июля.

2010 жылғы жалпы ішкі өнім өндірісінде ауыл шаруашылығының үлесі Доля сельского хозяйства в производстве валового внутреннего продукта в 2010 году

пайызбен

в процентах

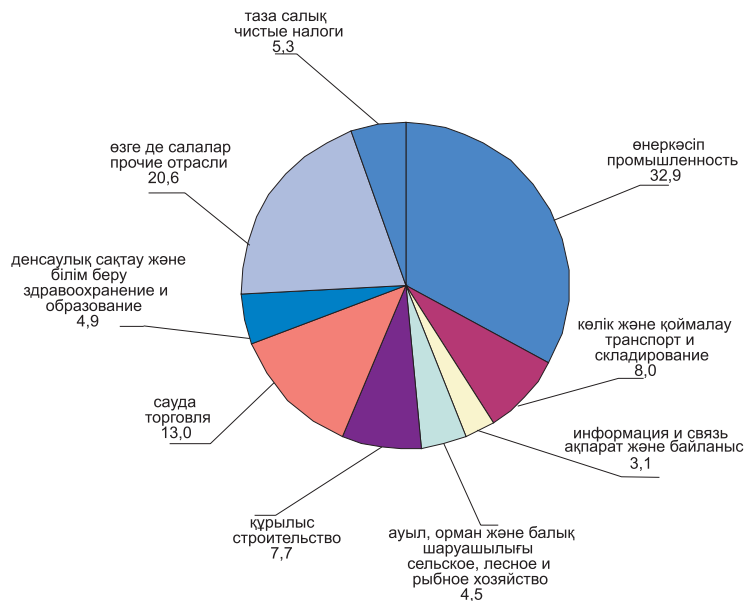

1.13 Ауыл шаруашылығы өндірісінің негізгі көрсеткіштері

Основные показатели сельскохозяйственного производства

	2006	2007	2008	2009	2010
Ауыл шаруашылығы өнімдерінің (қызметтерінің) жалпы шығарылымы, ағымдағы бағаларда, млн. теңге*	825 557,0	1 089 384,0	1 404 492,6	1 641 352,4	1 442 630,1
оның ішінде:					
өсімдік шаруашылығы өнімдерінің шығарылымы	413 666,9	608 392,3	770 239,6	932 305,1	662 652,6
мал шаруашылығы өнімдерінің шығарылымы	407 545,2	476 276,0	628 601,0	703 174,5	774 105,8
ауыл шаруашылығы дақылдарын және жануарларды өсіру саласындағы қызметтің көмекші түрлері	4 344,9	4 715,7	5 652,0	5 872,8	5 871,7
Ауыл шаруашылығы жалпы өнімінің (қызметінің) нақты көлем индекстері, өткен жылға пайызбен*	104,5	108,5	93,1	114,6	88,3
одан:					
өсімдік шаруашылығы өнімдерінің шығарылымы	105,0	113,3	84,3	124,8	77,4
мал шаруашылығы өнімдерінің шығарылымы	104,0	103,8	104,2	102,3	102,6
ауыл шаруашылығы дақылдарын және жануарларды өсіру саласындағы қызметтің көмекші түрлері	107,4	95,4	114,1	100,1	95,2
Негізгі ауыл шаруашылығы дақылдарының анықталған өгістік алқабы, мың га	18 369,1	18 954,5	20 119,2	21 424,9	21 438,7
одан:					
дөңді (күрішті қосқанда) және бұршақты дақылдар	14 839,8	15 427,9	16 190,1	17 206,9	16 619,1

Валовой выпуск продукции (услуг) сельского хозяйства в текущих ценах, млн. тенге*

из него:

произведенная продукция

растениеводства

произведенная продукция

животноводства

вспомогательные

виды деятельности в

области выращивания

сельскохозяйственных культур и

разведения животных

Индекс физического объема

валовой продукции (услуг)

сельского хозяйства, в % к

предыдущему году*

из него:

произведенная продукция

растениеводства

произведенная продукция

животноводства

вспомогательные

виды деятельности в

области выращивания

сельскохозяйственных культур и

разведения животных

Уточненная посевная площадь

основных сельскохозяйственных

культур, тыс. га

из нее:

зерновые (включая рис) и

бобовые культуры

Жалғасы	Продолжение					
	2006	2007	2008	2009	2010	
дөңділер және бұршақты дақылдар (күрішті қоспағанда)	14 751,8	15 339,5	16 114,4	17 120,0	16 525,1	зерновые (за исключением риса) и бобовые культуры
күріш	88,0	88,4	75,7	86,9	94,0	рис
шитті мақта	200,1	206,1	178,6	139,8	137,2	хлопок-сырец
қант қызылшасы	14,4	13,7	13,1	10,6	11,2	свекла сахарная
дөңдік құнбағыс	492,6	365,7	579,7	723,0	869,3	подсолнечник
картоп	153,9	155,5	163,7	170,3	179,5	картофель
темік	6,9	4,9	4,2	4,0	1,6	табак
бақша дақылдарын қоса, көкөністер олардан:	145,0	143,0	168,8	163,0	183,6	овощи, включая бахчевые культуры
көкөністер	103,0	104,2	112,9	110,6	120,3	из них: овощи
бақша дақылдары	42,0	38,8	55,9	52,4	63,3	бахчевые культуры
мал азықтық дақылдар	2 255,6	2 329,0	2 486,2	2 535,8	2 555,6	кормовые культуры
жүзімдік	9,8	10,3	11,3	12,0	12,8	виноградники
шекпдеуік пен сүйекті жемістер						семечковые и косточковые насаждения
кешеттері	34,4	31,3	33,6	32,7	38,3	насаждения
жидек ағаш	3,4	2,9	2,6	1,6	2,6	ягодники
жанғақ ағаш	0,4	0,3	0,3	0,3	0,3	орехоплодные насаждения
Негізгі ауыл шаруашылығы дақылдарын жалпы жинау, мың тонна						Валовой сбор основных сельскохозяйственных культур, тыс. тонн
дөңді (күрішті қосқанда) және бұршақты дақылдар	16 511,5	20 137,8	15 578,2	20 830,5	12 185,2	зерновые (включая рис) и бобовые культуры
дөңділер және бұршақты дақылдар (күрішті қоспағанда)	16 222,7	19 843,4	15 323,5	20 523,5	11 812,1	зерновые (за исключением риса) и бобовые культуры
күріш	288,8	294,4	254,7	307,0	373,1	рис
шитті мақта	435,4	441,7	317,5	270,0	239,8	хлопок-сырец
қант қызылшасы	339,0	309,4	130,2	181,3	152,0	свекла сахарная
құнбағыс	268,0	205,8	185,8	367,9	328,9	подсолнечник
картоп	2 361,6	2 414,8	2 354,4	2 755,6	2 554,6	картофель
темік	14,0	11,0	9,0	8,4	3,2	табак
бақша дақылдарын қоса, көкөністер	2 756,6	2 858,2	3 149,7	3 309,5	3 695,1	овощи, включая бахчевые культуры

Жалғасы		2006	2007	2008	2009	2010	Продолжение	
олардан:							из них:	
көкөністер		2 059,2	2 196,4	2 280,0	2 457,2	2 576,9	овощи	
бақша дақылдары		697,4	661,8	869,7	852,3	1 118,2	бахчевые культуры	
жүзім		48,7	43,1	33,5	55,7	56,4	виноград	
							плоды семечковые и	
шекілдеуік пен сүйекті жемістер		157,6	141,3	124,8	160,4	147,8	косточковые	
жидекті дақылдардың жемістері		20,6	19,3	16,3	16,8	16,8	плоды культур ягодных	
жанғақ		1,7	1,4	1,4	1,4	1,2	орехи	
Негізгі ауыл шаруашылығы дақылдарының түсімі, ц/га							Урожайность основных сельскохозяйственных культур, ц/га	
денді (күрішті қосқанда) және бұршақты дақылдар		11,7	13,3	10,1	12,6	8,0	зерновые (включая рис) и бобовые культуры	
дөңділер және бұршақты дақылдар (күрішті қоспағанда)		11,6	13,2	10,0	12,5	7,8	зерновые (за исключением риса) и бобовые культуры	
күріш		33,0	33,6	33,7	35,4	39,7	рис	
шитті мақта		22,2	22,1	18,2	19,6	17,9	хлопок-сырец	
қант қызылшасы		240,8	248,9	204,3	182,9	174,3	свекла сахарная	
күнбағыс		5,9	5,9	4,1	5,7	4,4	подсолнечник	
картоп		153,6	155,8	143,7	160,0	143,0	картофель	
темекі		20,6	22,1	21,3	21,2	20,2	табак	
бақша дақылдарын қоса, көкөністер		191,1	200,3	189,3	200,1	201,6	овощи, включая бахчевые культуры	
олардан:							из них:	
көкөністер		201,0	211,0	204,0	218,7	214,4	овощи	
бақша дақылдары		167,1	171,7	158,9	161,1	177,0	бахчевые культуры	
жүзім		55,3	50,0	38,6	58,5	57,3	виноград	
							плоды семечковые и	
шекілдеуік пен сүйекті жемістер		45,8	45,1	37,0	49,1	49,4	косточковые	
жидекті дақылдардың жемістері		59,6	66,2	61,7	62,1	60,4	плоды культур ягодных	
жанғақ		43,6	39,1	44,6	44,2	37,6	орехи	
Мал мен құс саны, мың бас							Поголовье скота и птицы, тыс. голов	
ірі қара мал		5 660,4	5 840,9	5 991,6	6 095,2	6 175,3	крупный рогатый скот	

Жалғасы	Продолжение					
	2006	2007	2008	2009	2010	
қой мен ешкі	15 350,3	16 080,0	16 770,4	17 369,7	17 988,1	овцы и козы
шошқа	1 304,9	1 352,7	1 347,3	1 326,3	1 344,0	свињи
жылқы	1 235,6	1 291,1	1 370,5	1 438,7	1 528,3	лошадд
түйе	138,6	143,2	148,3	155,5	169,6	верблюды
құс	28 239,3	29 506,8	30 148,4	32 686,5	32 780,6	птица
Мал шаруашылығының өнімдерін өндіру						Производство продукции животноводства
ет (тірдей салмақта), мың тонна	1 447,3	1 504,7	1 571,1	1 598,8	1 648,4	мясо (в живом весе), тыс. тонн
ет (сойыс салмақта), мың тонна	808,6	838,7	874,2	896,3	937,4	мясо (в убойном весе), тыс. тонн
сүт, мың тонна	4 926,0	5 073,2	5 198,0	5 303,9	5 381,2	молоко, тыс. тонн
жұмыртқа, млн. дана	2 494,7	2 664,2	2 989,1	3 306,4	3 720,3	яйца, млн. штук
жүн (нақты салмақпен), мың тонна	32,4	34,2	35,2	36,4	37,6	шерсть (в физическом весе), тыс. тонн
қаракөл, мың дана	129,3	90,6	115,0	78,8	49,4	каракуль, тыс. штук
Мал мен құстың өнімділігі						Продуктивность скота и птицы
Союға еткізілген малдың орташа тірі салмағы, кг						Средний живой вес скота, реализованного на убой, кг
ірі қара мал	304	306	303	300	299	крупного рогатого скота
қой мен ешкі	37	37	38	37	37	овец и коз
шошқа	100	99	93	94	94	свиной
Бір сиырдан сауылған орташа сүт, кг	2 176	2 205	2 253	2 233	2 255	Средний удой молока от одной коровы, кг
Бір қойдан қырғылған орташа жүн шығымы, кг	2,9	2,9	2,9	2,8	2,8	Средний настриг шерсти с одной овцы, кг
Бір мекеннің орташа жұмыртқа шығымы, дана	193	198	208	217	215	Средний выход яиц на одну курицу-несушку, штук

* 2006-2010 жылдарға арналған серпінділік қатар ЭҚЖЖ-2009 нұсқасына сәйкес қайта есептелген.
Динамический ряд за 2006-2010 года пересчитан в соответствии с версией ОКЭД-2009.

1.14 Шаруашылық санаттары бойынша ауыл шаруашылығы өнімдерінің (қызметтерінің) жалпы шығарылымы*
Валовой выпуск продукции (услуг) сельского хозяйства по категориям хозяйств*

млн. тенге	2006	2007	2008	2009	2010	млн. тенге
Ауыл шаруашылығы өнімдерінің (қызметтерінің) жалпы шығарылымы соның ішінде:	825 557,0	1 089 384,0	1 404 492,6	1 641 352,4	1 442 630,1	Валовой выпуск продукции (услуг) сельского хозяйства
ауыл шаруашылығы кәсіпорындары	187 929,8	291 078,0	364 034,0	443 852,3	277 508,1	в том числе:
шаруа немесе фермер қожалықтары жұртшылық шаруашылығы	176 659,3	266 708,5	325 491,6	402 997,1	345 676,1	сельскохозяйственные предприятия
Өсімдік шаруашылығы өнімдерінің шығарылымы соның ішінде:	460 967,9	531 597,5	714 967,0	794 503,0	819 445,9	крестьянские или фермерские хозяйства населения
ауыл шаруашылығы кәсіпорындары	413 666,9	608 392,3	770 239,6	932 305,1	662 652,6	Произведенная продукция растениеводства
шаруа немесе фермер қожалықтары жұртшылық шаруашылығы	149 419,3	244 038,9	303 799,1	377 442,6	194 811,5	в том числе:
Мал шаруашылығы өнімдерінің шығарылымы соның ішінде:	150 114,4	231 559,0	275 149,7	340 311,4	276 603,7	сельскохозяйственные предприятия
ауыл шаруашылығы кәсіпорындары	114 133,2	132 794,4	191 290,8	214 551,1	191 237,4	крестьянские или фермерские хозяйства населения
шаруа немесе фермер қожалықтары жұртшылық шаруашылығы	407 545,2	476 276,0	628 601,0	703 174,5	774 105,8	Произведенная продукция животноводства
Ауыл шаруашылығы кәсіпорындары	34 165,6	42 323,4	54 582,9	60 536,9	76 824,9	в том числе:
шаруа немесе фермер қожалықтары жұртшылық шаруашылығы	26 544,9	35 149,5	50 341,9	62 685,7	69 072,4	сельскохозяйственные предприятия
	346 834,7	398 803,1	523 676,2	579 951,9	628 208,5	крестьянские или фермерские хозяйства населения
Ауыл шаруашылығы дақылдарын және жануарларды өсіру саласындағы қызметтің көмекші түрлері	4 344,9	4 715,7	5 652,0	5 872,8	5 871,7	Вспомогательные виды деятельности в области выращивания сельскохозяйственных культур и разведения животных

Жалғасы	Продолжение				
	2006	2007	2008	2009	2010
Ауыл шаруашылығы жалпы өнімінің (қызметінің) нақты көлем индекстері, өткен жылға пайызбен соның ішінде:	104,5	108,5	93,1	114,6	88,3
ауыл шаруашылығы кәсіпорындары	112,9	115,2	86,5	127,8	68,0
шаруа немесе фермер қожалықтары	110,0	120,7	84,6	123,9	90,1
жұртшылық шаруашылығы	99,0	101,1	100,9	103,7	98,5

* 2006-2010 жылдарға арналған серпінділік қатар ЭҚЖЖ-2009 нұсқасына сәйкес қайта есептелген.

Динамический ряд за 2006-2010 года пересчитан в соответствии с версией ОКЭД-2009.

1.15 Қызметтің түрлері бойынша ауыл шаруашылығы өнімдерінің (қызметтерінің) жалпы шығарылымы* Валовый выпуск продукции (услуг) сельского хозяйства по видам деятельности*

млн. теңге	млн. тенге				
	2006	2007	2008	2009	2010
Ауыл шаруашылығы өнімдерінің (қызметтерінің) жалпы шығарылымы	825 557,0	1 089 384,0	1 404 492,6	1 641 352,4	1 442 630,1
Өсімдік шаруашылығы өнімдерінің шығарылымы	413 666,9	608 392,3	770 239,6	932 305,1	662 652,6
Маусымдық дақылдарды өсіру	406 502,6	601 496,9	757 043,3	916 502,6	646 406,1
Дөңді дақылдарды (күрішті қоспағанда), бұршақ дақылдарын және майлы тұқымдарды өсіру	199 521,5	343 401,2	410 166,1	520 217,7	267 827,8
Тұжым шаруашылығын қосқанда, дөңді дақылдарды бұршақ дақылдарын өсіру	187729,0	329 491,0	392 396,6	492 446,0	236 163,7
Майлы өсімдіктерді және олардың тұқымдарын өсіру	11 792,5	13 910,2	17 769,5	27 771,7	31 664,1

Жалғасы	2006	2007	2008	2009	2010	Продолжение
Күршіт өсіру	6 097,9	7 085,9	8 201,2	14 187,5	17 573,0	Выращивание риса
Көкенистерді және қауындарды, көкенистердің тамыр тәрізді және түйнекті түрлерін өсіру	98 815,1	126 633,6	190 705,1	224 974,9	217 155,1	Выращивание овощей и бахчевых, корнеплодов и клубнеплодов
Картопты және отырғызылатын материалдарды өсіру	56 882,5	75 672,8	109 554,0	128 421,5	109 739,6	Выращивание картофеля и посадочного материала
Көкенистерді, олардың тұқымдары мен кешеттерін өсіру	40 627,8	48 800,2	80 282,8	95 212,5	105 908,5	Выращивание овощей, их семян и рассады
Қант қызылшасын және тұқымдарын өсіру	1 304,8	2 160,6	868,3	1 340,9	1 506,5	Выращивание сахарной свеклы и семян
Темекіні өсіру	2 420,1	1 963,6	1 706,8	2 106,4	738,3	Выращивание табака
Талшықты дақылдарды өсіру	18 706,1	20 279,8	19 167,1	14 055,4	23 775,6	Выращивание волокнистых прядильных культур
Шитті мақтаны өсіру	18 706,1	20 279,8	19 167,1	14 055,4	23 775,6	Выращивание хлопка-сырца
Азық дақылдарын және олардың тұқымдарын өсіру	80 929,2	100 415,3	125 750,8	138 593,9	116 655,6	Выращивание кормовых культур и их семян
Гүл өсіру, гүл тұқымдары шаруашылығы	12,7	1 717,5	1 346,2	2 366,8	2 680,7	Выращивание цветов, семеноводство цветочных культур
Көп жылдық дақылдарды өсіру	7 164,3	6 895,4	13 196,3	15 802,5	16 246,5	Выращивание многолетних культур
Жүзімді өсіру	1 133,8	1 053,1	1 322,8	1 894,2	2 627,0	Выращивание винограда
Дәнді жемістерді және сүйекті жемістерді өсіру	3 723,3	3 388,2	8 707,7	9 861,3	9 461,2	Выращивание семечковых и косточковых плодов
Жеміс ағаштарының және бұталы жемістер мен жаңғақтардың басқа да түрлерін өсіру	2 307,2	2 454,1	3 165,8	4 047,0	4 158,3	Выращивание прочих видов плодовых деревьев, кустарников и орехов
Мал шаруашылығы өнімдерінің шығарылымы	407 545,2	476 276,0	628 601,0	703 174,5	774 105,8	Произведенная продукция животноводства
Малдың сүтті тұқымдарын көбейту	132 589,4	157 925,6	217 901,5	237 401,1	259 680,6	Разведение молочных пород скота
Малдың және енекенін басқа да тұқымдарын көбейту	111 255,6	129 211,2	171 334,5	182 003,6	206 355,7	Разведение прочих пород скота и буйволлов
Жылықтарды және басқа да тұяқты тұқымдарды өсіру	22 744,9	26 393,3	37 226,9	45 041,9	49 858,8	Разведение лошадей и прочих копытных пород

Жалғасы	2006	2007	2008	2009	2010	Продолжение
Түйелерді және түйе тектес жануарларды өсіру	2 660,7	3 127,1	3 509,3	3 654,2	4 252,0	Разведение верблюдов и верблюдовых
Қойларды және ешкілерді өсіру	42 221,4	51 084,9	65 648,3	73 282,3	81 102,9	Разведение овец и коз
Шошқаларды және торайларды өсіру	57 448,5	61 820,5	75 105,3	87 965,2	99 968,5	Разведение свиней и поросят
Құс шаруашылығы	35 172,3	42 349,9	54 490,8	56 918,2	66 959,2	Птицеводство
Жануарлардың басқа түрлерін өсіру	3 452,4	4 363,5	3 384,4	16 908,0	5 928,1	Разведение прочих видов животных
Ауыл шаруашылығы дақылдарын және жануарларды өсіру саласындағы қызметтің көмекші түрлері	4 344,9	4 715,7	5 652,0	5 872,8	5 871,7	Вспомогательные виды деятельности в области выращивания сельскохозяйственных культур и разведения животных
Ауыл шаруашылығы дақылдарын өсіру саласындағы көмекші қызмет түрлері	4 087,3	4 417,8	5 291,4	5 646,1	5 582,6	Вспомогательные виды деятельности в области выращивания сельскохозяйственных культур
Жануарларды өсіру бойынша көмекші қызмет түрлері	255,1	292,9	292,0	169,4	232,3	Вспомогательные виды деятельности по разведению животных
Астық жиналғаннан кейінгі ауыл шаруашылығы қызметінің түрлері	-	2,6	6,7	7,4	7,3	деятельности по разведению животных
Тұқымдарды кебейту үшін өңдеу және дайындау	2,5	2,4	61,9	49,9	49,5	Виды сельскохозяйственной деятельности после уборки урожая
						Обработка и подготовка семян для размножения

* 2006-2010 жылдарға арналған серпінділік қатар ЭҚЖЖ-2009 нұсқасына сәйкес қайта есептелген.
Динамикалық ряд за 2006-2010 года пересчитан в соответствии с версией ОКЭД-2009.

**1.16 Өңірлер бойынша ауыл шаруашылығы өнімдерінің (қызметтерінің)
жалпы шығарылымы***
Валовый выпуск продукции (услуг) сельского хозяйства по регионам*

млн. теңге	млн. теңге				
	2006	2007	2008	2009	2010
Барлығы					
Всего					
Қазақстан Республикасы	825 557,0	1 089 384,0	1 404 492,6	1 641 352,4	1 442 630,1
Ақмола	84 608,5	127 333,6	135 106,2	201 881,8	108 906,3
Ақтөбе	45 010,0	57 318,5	82 290,4	88 082,2	82 276,1
Алматы	108 132,3	135 318,0	187 260,1	230 029,8	217 769,6
Атырау	13 598,4	17 129,8	20 130,5	20 485,1	19 475,1
Батыс Қазақстан	30 209,9	40 681,9	58 741,3	52 168,0	52 808,2
Жамбыл	37 038,5	45 680,2	56 656,8	68 356,9	68 461,6
Қарағанды	49 009,8	63 150,9	83 454,2	90 635,2	83 625,1
Қостанай	132 024,6	195 557,9	258 865,6	249 340,5	213 494,7
Қызылорда	19 788,7	22 862,9	25 911,6	38 177,2	44 241,9
Маңғыстау	2 646,9	2 930,1	3 659,6	3 633,5	4 429,2
Оңтүстік Қазақстан	93 134,1	103 398,8	132 972,9	137 926,4	163 832,8
Павлодар	34 693,2	47 326,5	48 862,6	77 644,2	60 689,7
Солтүстік Қазақстан	95 885,5	131 091,0	190 245,7	214 391,0	166 754,7
Шығыс Қазақстан	77 905,7	97 056,4	117 409,2	165 725,3	153 133,2
Астана қаласы	717,6	925,3	1 459,7	1 536,3	1 346,7
Алматы қаласы	1 153,3	1 622,2	1 466,2	1 339,0	1 385,2
Өсімдік шаруашылығы өнімдерінің шығарылымы					
Произведенная продукция растениеводства					
Қазақстан Республикасы	413 666,9	608 392,3	770 239,6	932 305,1	662 652,6
Ақмола	50 086,4	91 016,1	91 509,5	149 208,2	56 483,6
Ақтөбе	17 495,8	25 376,1	40 930,8	39 190,6	27 515,9
Алматы	50 365,6	70 481,9	94 820,1	124 139,9	104 208,7
Атырау	3 423,2	5 337,3	5 941,7	5 094,7	5 003,2
Батыс Қазақстан	10 236,2	15 456,9	28 666,7	18 613,4	18 369,1
Жамбыл	15 791,6	20 903,7	25 645,6	35 196,9	33 062,4
Қарағанды	18 944,1	25 700,9	30 662,3	37 038,1	29 859,8
Қостанай	71 084,3	125 329,5	166 262,1	144 656,0	97 131,4
Қызылорда	12 091,7	14 134,8	16 190,5	26 846,3	30 886,0
Маңғыстау	114,6	340,1	574,6	632,0	845,4
Оңтүстік Қазақстан	48 706,4	53 438,5	63 830,5	66 760,5	85 152,3
Павлодар	13 094,4	19 939,4	19 052,1	44 109,3	21 731,1
Солтүстік Қазақстан	67 519,3	98 591,4	142 739,4	163 355,0	102 098,5
Шығыс Қазақстан	33 743,1	41 217,8	42 012,8	76 094,3	49 270,1
Астана қаласы	566,8	501,2	883,7	910,1	664,2
Алматы қаласы	403,4	626,7	517,2	459,8	370,9
Мал шаруашылығы өнімдерінің шығарылымы					
Произведенная продукция животноводства					
Қазақстан Республикасы	407 545,2	476 276,0	628 601,0	703 174,5	774 105,8
Ақмола	34 261,5	36 007,1	43 267,7	52 451,3	52 142,3
Ақтөбе	27 486,9	31 910,0	41 315,8	48 830,8	54 681,8
Алматы	56 654,2	64 284,1	91 818,9	105 210,2	112 866,6
Атырау	10 053,3	11 634,2	13 950,7	15 097,2	14 138,9
Батыс Қазақстан	19 564,8	24 745,6	29 240,4	32 746,6	34 229,6
Жамбыл	21 154,6	24 638,3	30 879,6	32 861,2	35 036,3
Қарағанды	29 884,9	37 195,1	52 599,9	53 391,0	53 554,2
Қостанай	60 237,9	69 657,4	91 618,3	103 932,2	115 778,8
Қызылорда	7 642,0	8 494,3	9 441,1	11 045,6	12 880,7
Маңғыстау	2 235,4	2 449,1	2 912,3	2 935,2	3 555,8
Оңтүстік Қазақстан	43 978,2	49 414,8	68 688,1	70 378,9	77 734,4
Павлодар	21 488,4	27 275,8	29 757,0	33 459,5	38 840,1

Жалғасы

Продолжение

	2006	2007	2008	2009	2010
Солтүстік Қазақстан	28 360,7	32 322,5	47 331,8	50 796,3	64 512,7
Шығыс Қазақстан	44 024,9	55 651,2	75 219,4	89 513,9	103 736,7
Астана қаласы	150,8	164,7	157,4	177,4	197,9
Алматы қаласы	366,7	431,8	402,6	347,2	219,0
Ауыл шаруашылығы дақылдарын және жануарларды өсіру саласындағы қызметтің көмекші түрлері					
Вспомогательные виды деятельности в области выращивания сельскохозяйственных культур и разведения животных					
Қазақстан Республикасы	4 344,9	4 715,7	5 652,0	5 872,8	5 871,7
Ақмола	260,6	310,4	329,0	222,3	280,4
Ақтөбе	27,3	32,4	43,8	60,8	78,4
Алматы	1 112,5	552,0	621,1	679,7	694,3
Атырау	121,9	158,3	238,1	293,2	333,0
Батыс Қазақстан	408,9	479,4	834,2	808,0	209,5
Жамбыл	92,3	138,2	131,6	298,8	362,9
Қарағанды	180,8	254,9	192,0	206,1	211,1
Қостанай	702,4	571,0	985,2	752,3	584,5
Қызылорда	55,0	233,8	280,0	285,3	475,2
Маңғыстау	296,9	140,9	172,7	66,3	28,0
Оңтүстік Қазақстан	449,5	545,5	454,3	787,0	946,1
Павлодар	110,4	111,3	53,5	75,4	118,5
Солтүстік Қазақстан	5,5	177,1	174,5	239,7	143,5
Шығыс Қазақстан	137,7	187,4	177,0	117,1	126,4
Астана қаласы	0,0	259,4	418,6	448,8	484,6
Алматы қаласы	383,2	563,7	546,4	532,0	795,3

* 2006-2010 жылдарға арналған серпінділік қатар ЭҚЖЖ-2009 нұсқасына сәйкес қайта есептелген.

Динамический ряд за 2006-2010 года пересчитан в соответствии с версией ОКЭД-2009.

Ауыл шаруашылығы жалпы өнімінің (қызметінің) нақты көлем индекстері

Индекс физического объема валовой продукции (услуг) сельского хозяйства

өткен жылға пайызбен

в процентах к предыдущему году



Шаруашылық санаттары бойынша ауыл шаруашылығы өнімдерінің (қызметтерінің) жалпы шығарылымының құрылымы Структура валового выпуска продукции (услуг) сельского хозяйства по категориям хозяйств

қорытындыға пайызбен

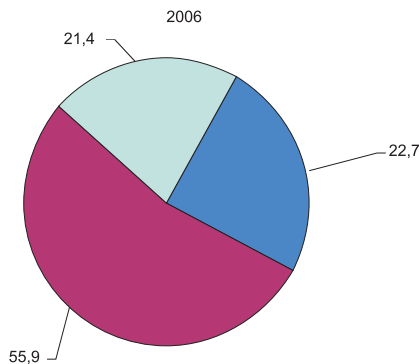

в процентах к итогу

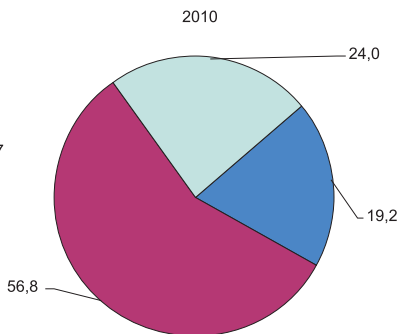

■ ауыл шаруашылығы кәсіпорындары ■ жұртшылық шаруашылығы ■ шаруа немесе фермер қожалықтары
сельскохозяйственные предприятия хозяйства населения крестьянские или фермерские хозяйства

2010 жылы өңірлер бойынша республиканың өсімдік және мал шаруашылығы өнімдерінің жалпы шығарылымының құрылымы Структура валового выпуска произведенной продукции растениеводства и животноводства республики по регионам в 2010 году

республика көлеміне пайызбен

в процентах к республиканскому объему

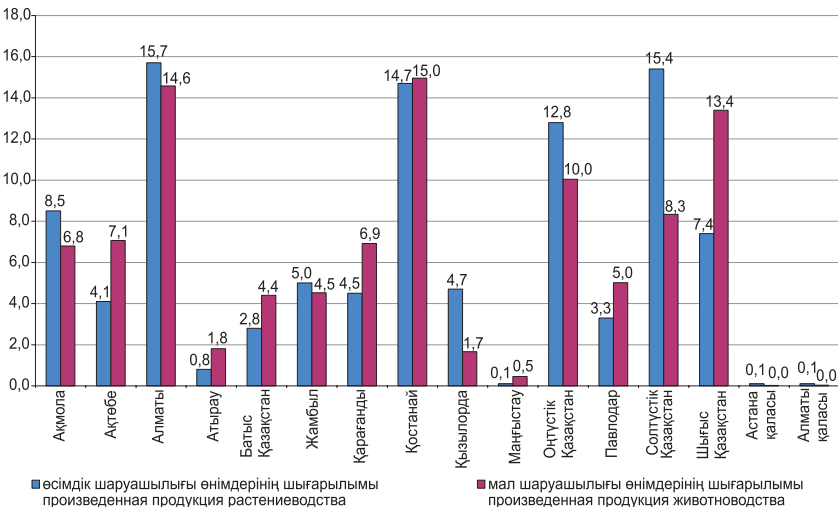

Республиканың ауыл шаруашылығы өнімдерінің (қызметтерінің) жалпы шығарылымындағы өңірлердің үлесі Доля регионов в валовом выпуске продукции (услуг) сельского хозяйства республики

республикалық көлемге пайызбен в процентах к республиканскому объему

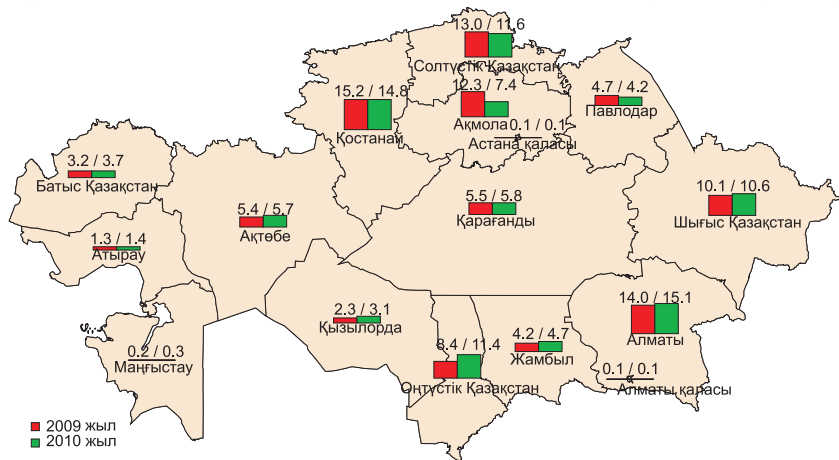

2010 жылғы өңірлердің ауыл шаруашылығы өнімдерінің (қызметтерінің) жалпы шығарылымындағы өсімдік шаруашылығы мен мал шаруашылығының үлесі

Доля произведенной продукции растениеводства и животноводства в валовом выпуске продукции (услуг) сельского хозяйства регионов в 2010 году

өңірлік көлемге пайызбен в процентах к региональному объему

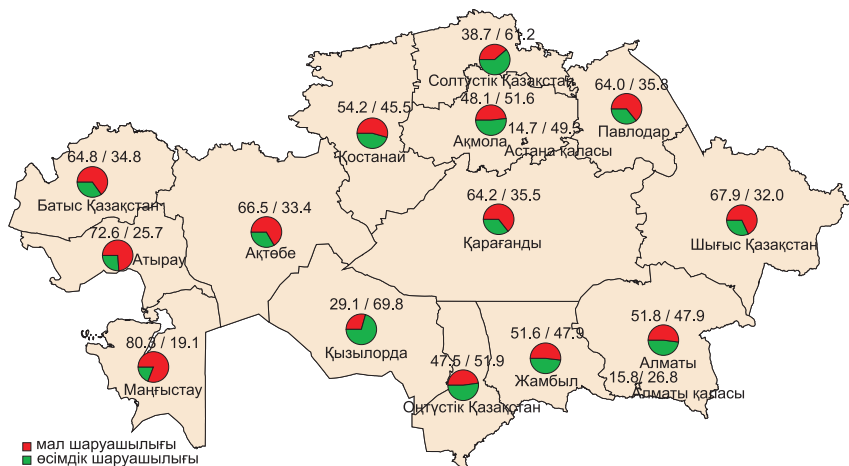

2010 жылғы шаруашылық санаттары бойынша өңірлердің ауыл шаруашылығы өнімдерінің (қызметтерінің) жалпы шығарылымының құрылымы

Структура валового выпуска продукции (услуг) сельского хозяйства регионов по категориям хозяйств в 2010 году

өңірлік көлемге пайызбен

в процентах к региональному объему

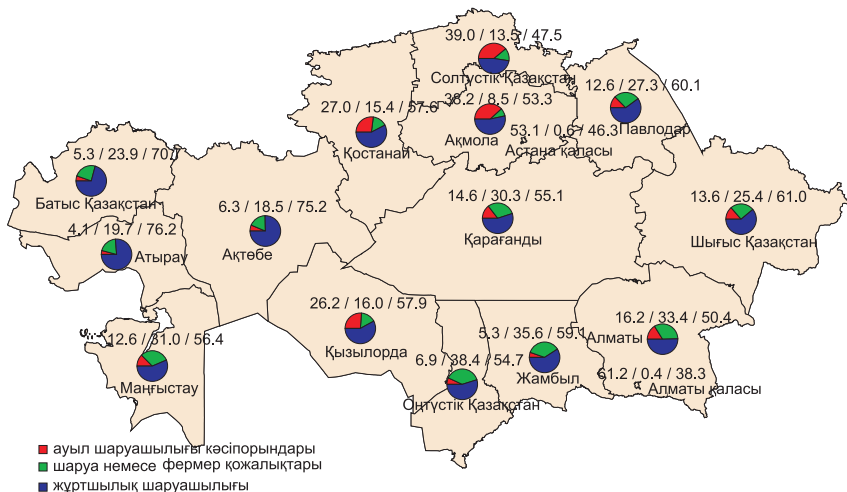

Шаруашылықтың барлық санаттарындағы өсімдік шаруашылығы өнімінің негізгі түрлерін жалпы жинаудың нақты көлем индекстерінің өзгеруі

Изменение индекса физического объема валового сбора основных видов продукции растениеводства во всех категориях хозяйств

өткен жылға пайызбен

в процентах к предыдущему году

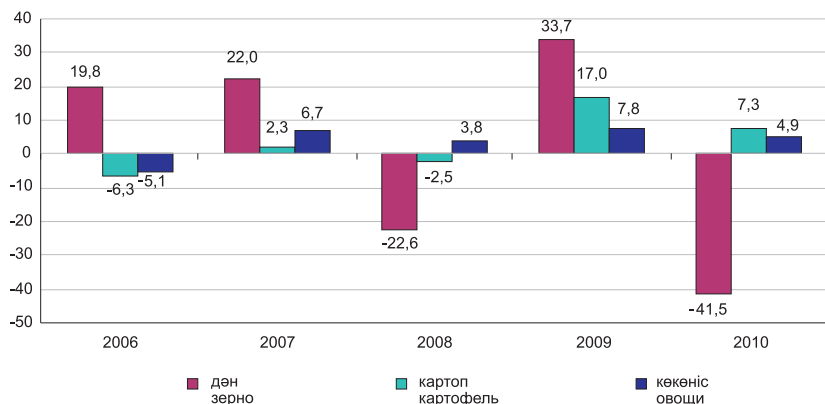

Шаруашылықтың барлық санаттарындағы мал шаруашылығының негізгі өнімдерін өндірудің нақты көлем индекстерінің өзгеруі Изменение индекса физического объема производства основных видов продукции животноводства во всех категориях хозяйств

өткен жылға пайызбен

в процентах к предыдущему году

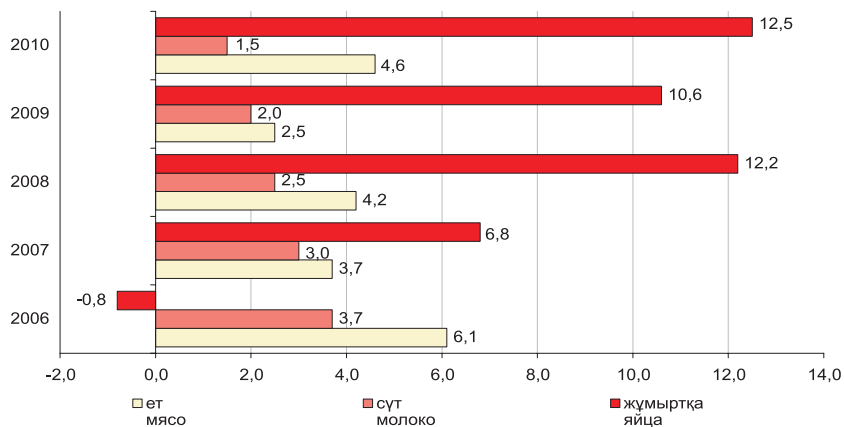

2. Ауыл шаруашылығы өндірістерінің ауыл шаруашылығы кәсіпорындарындағы пайдалылығы

Рентабельность сельскохозяйственного производства в сельскохозяйственных предприятиях

2.1 Ауыл шаруашылығы кәсіпорындарындағы ауыл шаруашылығы өнімін өндірудің пайдалылық деңгейі

Уровень рентабельности производства сельскохозяйственной продукции в сельскохозяйственных предприятиях

пайызбен	в процентах				
	2006	2007	2008	2009	2010
Қазақстан Республикасы	20,1	56,2	41,5	16,7	17,9
Ақмола	19,6	83,6	43,1	14,8	6,4
Ақтөбе	10,2	45,5	44,3	16,1	3,1
Алматы	4,4	19,7	9,4	6,7	20,1
Атырау	3,0	2,2	8,0	7,4	6,5
Батыс Қазақстан	-2,0	22,3	32,4	7,6	12,2
Жамбыл	11,0	13,3	15,2	17,8	30,8
Қарағанды	4,7	36,9	35,1	18,2	11,0
Қостанай	47,0	98,1	84,9	24,2	18,2
Қызылорда	-7,9	-5,9	19,5	14,5	1,9
Маңғыстау	0,5	14,9	37,2	2,4	9,0
Оңтүстік Қазақстан	8,6	17,0	10,6	18,9	15,8
Павлодар	12,0	22,2	11,8	11,4	25,9
Солтүстік Қазақстан	16,8	40,8	35,1	17,6	29,2
Шығыс Қазақстан	15,9	33,7	10,3	16,0	30,8
Астана қаласы	22,1	43,1	49,4	12,0	13,0
Алматы қаласы	2,0	1,4	-4,4	-4,2	6,8

2.2 Ауыл шаруашылығы кәсіпорындарындағы өсімдік шаруашылығы өнімін өндірудің пайдалылық деңгейі

Уровень рентабельности производства продукции растениеводства в сельскохозяйственных предприятиях

пайызбен	в процентах				
	2006	2007	2008	2009	2010
Қазақстан Республикасы	24,6	67,5	51,9	19,8	19,1
Ақмола	21,7	91,8	46,0	14,8	5,4
Ақтөбе	3,7	52,4	51,0	20,4	-3,7
Алматы	5,3	22,1	28,0	23,8	25,8
Атырау	9,0	-10,7	2,3	-2,4	10,6
Батыс Қазақстан	3,5	30,2	42,3	3,8	4,8
Жамбыл	14,9	17,3	22,6	25,9	42,1
Қарағанды	9,7	66,7	76,5	31,8	17,6
Қостанай	49,1	106,6	91,6	24,5	19,1
Қызылорда	-8,8	-6,5	20,5	14,4	1,9
Маңғыстау	-81,6	2,7	64,8	18,6	-11,5
Оңтүстік Қазақстан	6,5	13,9	6,6	18,5	13,2
Павлодар	16,4	34,0	13,0	36,9	62,6
Солтүстік Қазақстан	18,0	43,9	37,5	19,1	32,2
Шығыс Қазақстан	19,7	50,0	20,7	22,2	46,3
Астана қаласы	30,5	62,5	49,8	14,8	14,9
Алматы қаласы	0,1	0,1	-7,5	6,5	5,9

2.3 Ауыл шаруашылығы кәсіпорындарындағы мал шаруашылығы өнімін өндірудің пайдалылық деңгейі

Уровень рентабельности производства продукции животноводства в сельскохозяйственных предприятиях

пайызбен	в процентах				
	2006	2007	2008	2009	2010
Қазақстан Республикасы	7,5	15,5	8,7	8,0	15,2
Ақмола	4,8	4,7	12,2	14,1	13,8
Ақтөбе	17,9	27,3	20,0	8,9	9,2
Алматы	4,1	18,5	4,3	2,3	18,9
Атырау	0,8	5,7	9,2	8,8	5,6
Батыс Қазақстан	-7,2	9,7	13,5	10,5	17,0
Жамбыл	0,1	2,2	5,8	8,2	16,3
Қарағанды	0,8	15,6	7,7	4,7	6,4
Қостанай	26,7	17,4	22,2	21,6	14,3
Қызылорда	3,0	0,0	-7,3	16,4	0,4
Маңғыстау	17,0	24,9	27,7	0,8	23,7
Оңтүстік Қазақстан	14,0	26,2	17,5	19,6	20,4
Павлодар	8,5	8,7	10,4	-2,2	10,2
Солтүстік Қазақстан	0,9	-6,2	3,2	4,4	4,4
Шығыс Қазақстан	13,3	24,2	5,5	12,6	21,8
Астана қаласы	-13,6	6,7	47,6	8,3	11,8
Алматы қаласы	3,3	2,5	-1,0	-8,9	11,1

2.4 Ауыл шаруашылығы кәсіпорындарындағы ауыл шаруашылығы өнімінің жеке түрлерін өндірудің пайдалылық деңгейі

Уровень рентабельности производства отдельных видов сельскохозяйственной продукции в сельскохозяйственных предприятиях

Дәнді (күрішті қосқанда) және бұршақты дақылдар Зерновые (включая рис) и бобовые культуры

пайызбен	в процентах				
	2006	2007	2008	2009	2010
Қазақстан Республикасы	26,4	70,7	55,3	19,3	17,7
Ақмола	22,2	92,6	46,8	14,9	5,3
Ақтөбе	2,9	53,9	52,8	20,4	-7,1
Алматы	7,1	16,2	28,9	18,0	15,6
Батыс Қазақстан	3,5	31,5	45,0	0,2	-15,6
Жамбыл	14,8	18,3	27,1	31,6	36,3
Қарағанды	3,7	76,1	99,0	34,8	22,2
Қостанай	49,6	108,0	94,1	24,6	19,3
Қызылорда	-8,8	-6,7	21,2	14,0	1,1
Оңтүстік Қазақстан	2,9	13,4	9,4	14,1	10,5
Павлодар	18,0	36,7	13,7	41,4	72,4
Солтүстік Қазақстан	19,5	43,8	38,8	18,7	32,8
Шығыс Қазақстан	14,0	38,0	10,4	14,9	33,2
Астана қаласы	-	71,3	56,7	-30,5	4,2

Картоп Картофель

пайызбен	в процентах				
	2006	2007	2008	2009	2010
Қазақстан Республикасы	31,3	32,8	31,7	43,3	30,3
Ақмола	18,0	16,5	36,9	19,4	39,0
Ақтөбе	16,4	52,0	-9,9	30,1	1,4
Алматы	-2,4	21,0	16,3	29,3	67,7
Атырау	-58,7	-24,4	-19,6	17,2	22,3
Батыс Қазақстан	9,8	11,5	36,2	-2,9	13,1
Жамбыл	48,1	13,8	9,4	20,2	7,8
Қарағанды	41,8	44,8	42,3	59,7	36,7
Қостанай	62,7	-6,1	54,0	21,1	46,9
Қызылорда	-44,2	-22,0	-56,2	-20,7	-46,1
Оңтүстік Қазақстан	2,7	2,5	16,8	19,6	390,5
Павлодар	-2,7	22,5	5,1	29,6	-0,3
Солтүстік Қазақстан	45,4	91,8	117,1	75,2	6,7
Шығыс Қазақстан	134,8	52,7	35,4	29,2	48,0
Астана қаласы	29,8	60,5	21,5	32,8	15,2
Алматы қаласы	-	-	4,8	-	23,1

Қант қызылшасы Сахарная свекла

пайызбен	в процентах				
	2006	2007	2008	2009	2010
Қазақстан Республикасы	-1,3	-0,3	-14,9	-0,1	4,0
Алматы	-1,3	-0,1	-14,8	0,4	4,4
Жамбыл	-4,0	-27,0	-17,2	0,7	4,3
Оңтүстік Қазақстан	-	-	-	-11,6	-58,3

Күнбағыс Подсолнечник

пайызбен	в процентах				
	2006	2007	2008	2009	2010
Қазақстан Республикасы	22,6	76,6	30,1	30,9	50,9
Ақмола	12,4	128,0	68,1	54,3	40,1
Ақтөбе	-46,2	55,1	7,0	-7,6	-5,7
Алматы	27,2	52,9	-2,0	0,6	65,8
Батыс Қазақстан	-5,9	70,8	7,7	65,7	251,6
Жамбыл	13,9	0,8	17,2	-34,7	-34,7
Қарағанды	-	-	-	341,5	-76,4
Қостанай	-10,3	131,9	53,7	2,7	3,8
Оңтүстік Қазақстан	1,5	25,2	15,1	26,6	16,9
Павлодар	38,9	29,2	-2,5	23,9	100,3
Солтүстік Қазақстан	-4,5	37,9	10,0	-3,9	-4,5
Шығыс Қазақстан	28,3	89,6	43,3	42,2	81,4

Көкөніс Овоци

пайызбен

в процентах

	2006	2007	2008	2009	2010
Қазақстан Республикасы	5,6	21,6	22,5	3,2	14,3
Ақмола	0,6	5,6	-4,6	16,0	99,6
Ақтөбе	14,1	31,2	32,5	31,0	35,0
Алматы	-8,7	48,0	44,1	0,2	73,6
Атырау	11,0	-18,1	2,3	-4,1	19,7
Батыс Қазақстан	-3,3	24,2	-19,3	59,3	22,6
Жамбыл	4,6	9,1	10,5	13,9	19,2
Қарағанды	6,2	17,2	-17,9	-62,1	-57,1
Қостанай	50,3	20,4	6,3	16,3	4,6
Қызылорда	-1,5	-4,6	-1,3	-24,9	-7,7
Маңғыстау	-98,0	1,7	67,9	12,4	-21,5
Оңтүстік Қазақстан	24,1	16,6	10,9	33,2	25,1
Павлодар	5,3	4,7	8,7	35,4	-14,5
Солтүстік Қазақстан	13,5	17,0	24,2	-31,1	39,4
Шығыс Қазақстан	123,6	83,9	59,3	18,9	14,6
Астана қаласы	33,0	67,5	109,1	-2,4	9,7
Алматы қаласы	-54,2	-41,6	4,1	-12,1	31,3

Ірі қара мал Крупный рогатый скот

пайызбен

в процентах

	2006	2007	2008	2009	2010
Қазақстан Республикасы	-0,9	3,6	0,9	3,4	5,6
Ақмола	-15,8	-4,5	-0,2	10,2	-8,1
Ақтөбе	2,3	31,7	13,3	16,7	13,4
Алматы	-4,9	-5,6	-10,8	14,6	24,5
Атырау	-12,3	-3,8	9,7	12,3	3,9
Батыс Қазақстан	-1,5	-0,3	-2,7	1,2	16,6
Жамбыл	-2,2	-7,6	-6,7	-10,6	2,4
Қарағанды	14,2	11,5	27,8	19,8	21,2
Қостанай	15,4	9,6	10,6	4,1	14,2
Қызылорда	-41,8	-28,1	-19,6	22,8	-1,1
Маңғыстау	-20,4	-	-	-	25,0
Оңтүстік Қазақстан	-2,3	3,9	19,9	-0,8	23,1
Павлодар	8,5	16,5	17,8	4,7	-10,9
Солтүстік Қазақстан	-8,0	-9,5	-25,5	-9,5	-4,7
Шығыс Қазақстан	-14,4	1,8	-1,9	-1,0	2,1
Астана қаласы	-15,3	-	46,4	8,1	5,2
Алматы қаласы	-26,0	-3,5	-58,4	-33,7	-

Қой мен ешкі Овцы и козы

пайызбен	в процентах				
	2006	2007	2008	2009	2010
Қазақстан Республикасы	11,2	12,5	11,3	7,1	16,1
Ақмола	-17,8	12,9	8,1	-16,2	3,2
Ақтөбе	7,2	2,5	3,2	5,3	9,0
Алматы	10,7	6,3	-1,8	13,3	20,2
Атырау	-7,7	5,6	6,4	4,3	0,6
Батыс Қазақстан	5,3	2,4	-0,7	-0,8	26,8
Жамбыл	16,2	5,9	4,6	8,0	25,8
Қарағанды	14,1	1,7	10,2	19,5	19,4
Қостанай	11,5	3,7	-15,5	6,4	-5,9
Қызылорда	-22,9	6,2	-22,9	-2,9	2,4
Маңғыстау	30,0	37,7	32,3	6,9	39,3
Оңтүстік Қазақстан	4,4	20,7	6,6	13,7	10,8
Павлодар	6,5	10,3	9,3	12,5	-27,0
Солтүстік Қазақстан	-7,8	-54,1	-51,9	-10,2	-34,6
Шығыс Қазақстан	7,3	10,4	24,3	16,8	2,7
Астана қаласы	-24,2	-	68,6	24,6	3,2
Алматы қаласы	-	-	48,5	-	-

Шошқа Свины

пайызбен	в процентах				
	2006	2007	2008	2009	2010
Қазақстан Республикасы	0,2	0,2	17,7	9,0	9,5
Ақмола	-7,2	-8,0	-12,1	-7,6	5,7
Ақтөбе	57,4	27,2	50,3	7,7	-1,6
Алматы	15,7	19,5	-1,6	9,1	11,9
Атырау	0,1	-27,6	-33,1	19,3	-
Батыс Қазақстан	-28,8	-14,4	-0,6	-6,4	-22,8
Жамбыл	-2,9	1,5	11,1	9,9	7,5
Қарағанды	21,8	18,5	34,0	13,0	26,4
Қостанай	-9,4	-7,9	20,3	15,3	2,4
Қызылорда	-	-64,7	-74,3	-	-14,6
Маңғыстау	-3,8	-	-	-	-
Оңтүстік Қазақстан	6,0	13,7	21,5	4,4	8,0
Павлодар	-29,8	-12,6	41,0	5,2	-7,1
Солтүстік Қазақстан	-7,1	-23,4	20,6	15,9	5,2
Шығыс Қазақстан	8,6	-1,7	24,6	13,9	65,8
Астана қаласы	53,3	-11,9	-	-	-
Алматы қаласы	-	-	47,6	53,2	108,9

Құс Птица

пайызбен

в процентах

	2006	2007	2008	2009	2010
Қазақстан Республикасы	1,8	22,5	0,6	-1,6	17,0
Ақмола	-31,4	-10,5	22,0	23,8	-0,7
Ақтөбе	-29,1	19,1	19,2	24,6	13,8
Алматы	2,9	28,0	1,2	-6,4	19,3
Батыс Қазақстан	-52,1	-27,7	-15,8	-38,8	-22,4
Қарағанды	3,3	20,0	3,3	2,3	-2,9
Қостанай	-56,8	-48,9	24,2	-22,6	-54,2
Қызылорда	-39,4	17,4	-	-	-
Оңтүстік Қазақстан	-14,6	-6,1	-10,6	-4,6	4,7
Павлодар	-55,5	-67,4	-71,5	-43,9	-68,8
Солтүстік Қазақстан	-15,0	-15,6	-1,7	6,6	-21,9
Шығыс Қазақстан	11,9	28,3	1,0	10,1	26,1
Астана қаласы	-	-	65,2	-14,9	-0,9
Алматы қаласы	16,6	53,3	-	-	-

Сүт Молоко

пайызбен

в процентах

	2006	2007	2008	2009	2010
Қазақстан Республикасы	21,6	23,2	27,9	25,0	29,3
Ақмола	25,0	15,9	21,5	9,2	18,1
Ақтөбе	2,7	45,9	48,6	20,9	18,1
Алматы	16,9	29,7	31,6	41,9	52,8
Атырау	34,3	17,2	36,3	9,6	11,8
Батыс Қазақстан	1,2	-1,5	3,6	9,6	7,9
Жамбыл	-5,1	-3,8	-0,5	14,1	10,2
Қарағанды	18,1	22,8	42,1	46,2	50,8
Қостанай	44,4	32,7	40,2	33,9	26,6
Қызылорда	11,7	-19,5	-6,5	19,1	8,4
Маңғыстау	-27,2	-11,5	33,8	-6,2	-29,3
Оңтүстік Қазақстан	-7,5	-8,2	-0,4	2,8	1,2
Павлодар	49,1	43,3	43,3	17,9	28,4
Солтүстік Қазақстан	4,9	14,3	13,3	6,0	31,9
Шығыс Қазақстан	20,2	24,2	27,7	44,6	33,4
Астана қаласы	-13,0	8,7	46,3	8,8	15,3
Алматы қаласы	6,6	-1,0	-4,1	-12,9	0,6

Жұмыртқа Яйца

пайызбен

в процентах

	2006	2007	2008	2009	2010
Қазақстан Республикасы	17,8	16,9	13,3	13,7	15,4
Ақмола	35,3	16,8	22,3	20,9	21,6
Ақтөбе	35,6	43,5	27,7	2,1	8,9
Алматы	3,0	7,6	7,8	13,4	13,0
Батыс Қазақстан	-12,1	26,0	31,1	29,1	26,4
Жамбыл	-	-	37,9	18,9	22,1
Қарағанды	-12,1	5,4	-0,7	-1,2	-4,6
Қостанай	61,2	45,5	33,0	44,0	28,5
Қызылорда	10,0	17,4	-31,9	-	-
Оңтүстік Қазақстан	50,9	60,1	48,9	41,8	54,0
Павлодар	25,4	18,2	-4,1	-22,3	53,0
Солтүстік Қазақстан	8,6	-12,4	9,2	5,9	-2,0
Шығыс Қазақстан	27,8	26,0	8,0	11,2	14,8
Астана қаласы	-	-	115,6	22,2	15,8
Алматы қаласы	-17,2	-16,3	-39,0	-5,9	41,4

Жүн Шерсть

пайызбен

в процентах

	2006	2007	2008	2009	2010
Қазақстан Республикасы	-1,0	-5,7	-11,8	-5,9	-2,5
Ақмола	-2,7	3,7	0,5	0,4	12,4
Ақтөбе	-2,8	-62,5	-16,6	-62,4	-72,5
Алматы	3,9	7,0	-1,1	15,8	10,4
Атырау	-22,3	-15,9	16,7	-17,5	11,5
Батыс Қазақстан	-17,1	33,0	8,7	-1,9	21,4
Жамбыл	2,5	-7,9	-7,7	-7,1	16,7
Қарағанды	1,2	0,2	0,2	-41,2	26,5
Қостанай	-6,6	-47,7	-46,2	-	-34,5
Қызылорда	-3,5	3,8	0,1	18,6	-3,4
Маңғыстау	-19,4	7,9	-6,2	-72,9	-17,9
Оңтүстік Қазақстан	-9,2	-8,8	-36,6	1,2	-30,0
Павлодар	2,2	-	-6,1	-10,8	-31,5
Солтүстік Қазақстан	-33,3	18,2	-	-4,3	-
Шығыс Қазақстан	18,7	41,4	-0,3	-11,0	43,9

**2.5 Ауыл шаруашылығы кәсіпорындарында өсімдік шаруашылығының
1 центнер өткізілген өнімінің өзіндік құны
Себестоимость 1 центнера реализованной продукции растениеводства
в сельскохозяйственных предприятиях**

**Дәнді (күрішті қосқанда) және бұршақты дақылдар
Зерновые (включая рис) и бобовые культуры**

теңге	теңге				
	2006	2007	2008	2009	2010
Қазақстан Республикасы	958	1 181	1 662	1 457	2 248
Ақмола	911	1 035	1 793	1 479	2 862
Ақтөбе	1 492	995	1 749	1 472	2 436
Алматы	1 305	1 589	1 784	1 562	2 219
Атырау	1 805	-	-	-	-
Батыс Қазақстан	1 280	1 706	1 549	3 338	3 844
Жамбыл	943	1 320	1 870	958	1 139
Қарағанды	1 127	1 013	1 343	1 381	1 547
Қостанай	941	1 149	1 453	1 402	2 270
Қызылорда	2 130	2 167	3 540	1 698	3 627
Оңтүстік Қазақстан	1 111	1 470	2 346	1 451	1 669
Павлодар	1 148	1 390	2 549	1 617	1 496
Солтүстік Қазақстан	867	1 243	1 621	1 461	1 836
Шығыс Қазақстан	1 137	1 280	2 455	1 580	1 601
Астана қаласы	-	1 365	861	2 343	3 209

**Картоп
Картофель**

теңге	теңге				
	2006	2007	2008	2009	2010
Қазақстан Республикасы	1 933	2 366	3 036	2 482	2 873
Ақмола	2 430	3 229	2 593	1 763	2 594
Ақтөбе	2 869	3 040	3 776	3 580	6 057
Алматы	1 478	1 675	2 047	2 643	2 033
Атырау	8 835	9 311	8 452	6 363	6 964
Батыс Қазақстан	3 053	3 690	3 423	4 252	3 472
Жамбыл	2 074	2 045	2 989	3 767	3 000
Қарағанды	2 216	2 586	3 138	2 801	2 861
Қостанай	1 658	2 868	2 368	1 692	2 665
Қызылорда	2 816	3 972	7 381	3 033	4 771
Оңтүстік Қазақстан	1 608	2 619	3 116	2 537	3 268
Павлодар	1 928	2 726	3 966	2 487	2 725
Солтүстік Қазақстан	1 187	1 433	2 295	1 871	3 565
Шығыс Қазақстан	1 003	1 561	3 019	2 718	3 091
Астана қаласы	2 514	2 629	3 531	3 643	3 996
Алматы қаласы	-	-	4 773	-	-

Қант қызылшасы Сахарная свекла

теңге						теңге
	2006	2007	2008	2009	2010	
Қазақстан Республикасы	718	680	596	636	824	
Алматы	720	680	588	642	783	
Жамбыл	459	685	798	556	876	

Күнбағыс Подсолнечник

теңге						теңге
	2006	2007	2008	2009	2010	
Қазақстан Республикасы	1 510	2 145	3 297	2 588	3 504	
Ақмола	1 340	1 396	1 428	1 793	3 740	
Ақтөбе	3 237	2 574	3 267	3 639	5 904	
Алматы	2 558	2 660	2 890	2 239	3 319	
Батыс Қазақстан	2 572	1 946	3 654	4 014	4 612	
Жамбыл	3 709	843	1 832	4 889	4 000	
Қостанай	3 419	1 424	3 500	3 626	4 994	
Оңтүстік Қазақстан	2 588	2 689	3 075	3 296	3 602	
Павлодар	1 626	2 466	4 831	2 716	2 517	
Солтүстік Қазақстан	2 742	2 767	3 401	3 839	6 231	
Шығыс Қазақстан	1 314	2 069	3 141	2 316	2 709	

Көкөніс Овощи

теңге						теңге
	2006	2007	2008	2009	2010	
Қазақстан Республикасы	1 408	1 428	1 488	1 652	2 138	
Ақмола	2 154	2 926	2 081	1 906	1 043	
Ақтөбе	2 444	2 247	2 926	3 194	3 990	
Алматы	1 779	1 527	1 333	1 481	1 709	
Атырау	2 376	3 863	4 748	3 379	2 758	
Батыс Қазақстан	3 149	3 349	3 316	2 350	3 290	
Жамбыл	921	877	748	727	934	
Қарағанды	4 384	4 575	4 586	16 409	18 767	
Қостанай	2 069	1 796	2 952	3 505	4 591	
Қызылорда	393	764	2 292	1 796	330	
Маңғыстау	430 328	8 027	4 560	4 953	17 656	
Оңтүстік Қазақстан	690	877	1 062	884	1 187	
Павлодар	1 059	1 676	3 835	1 102	1 945	
Солтүстік Қазақстан	4 360	4 229	5 769	9 407	6 440	
Шығыс Қазақстан	816	1 199	2 003	5 262	7 611	
Астана қаласы	2 007	2 434	1 586	3 885	2 526	
Алматы қаласы	16 519	17 633	4 801	6 752	22 642	

Шитті мақта Хлопок - сырең

теңге						теңге
	2006	2007	2008	2009	2010	
Қазақстан Республикасы	3 794	4 470	5 083	4 224	6 538	
Оңтүстік Қазақстан	3 794	4 470	5 083	4 224	6 538	

**2.6 Ауыл шаруашылығы кәсіпорындарында мал шаруашылығының
1 центнер өткізілген өнімінің өзіндік құны
Себестоимость 1 центнера реализованной продукции животноводства
в сельхозпредприятиях**

**Ірі қара мал
Крупный рогатый скот**

теңге	тенге				
	2006	2007	2008	2009	2010
Қазақстан Республикасы	16 375	17 426	20 680	20 850	27 099
Ақмола	15 556	15 824	18 988	20 761	29 375
Ақтөбе	15 815	13 686	20 514	16 289	29 845
Алматы	20 343	20 649	23 494	21 300	26 060
Атырау	24 180	38 281	32 188	29 930	56 242
Батыс Қазақстан	20 615	18 725	23 457	27 897	33 843
Жамбыл	17 538	24 654	18 074	27 015	27 338
Қарағанды	21 072	24 592	20 231	19 331	18 436
Қостанай	16 088	17 906	20 184	19 245	23 529
Қызылорда	13 321	41 410	22 251	24 601	40 100
Маңғыстау	60 067	-	-	-	60 000
Оңтүстік Қазақстан	17 693	22 120	21 679	26 359	23 478
Павлодар	12 473	13 795	17 148	19 007	36 791
Солтүстік Қазақстан	18 380	18 987	25 328	24 305	25 859
Шығыс Қазақстан	15 064	15 212	19 319	21 622	25 862
Астана қаласы	25 329	19 347	21 322	30 375	34 711
Алматы қаласы	41 088	59 522	78 778	98 009	65 000

**Қой мен ешкі
Овцы и козы**

теңге	тенге				
	2006	2007	2008	2009	2010
Қазақстан Республикасы	15 621	18 739	22 318	25 073	22 606
Ақмола	19 287	17 945	22 331	46 705	43 816
Ақтөбе	16 392	16 172	20 516	21 411	24 637
Алматы	17 780	20 515	25 308	30 474	22 279
Атырау	12 582	13 439	17 154	31 439	17 824
Батыс Қазақстан	16 492	20 157	22 015	15 317	17 767
Жамбыл	9 301	26 521	16 026	28 260	17 151
Қарағанды	17 383	17 550	19 056	20 634	22 208
Қостанай	25 930	23 644	20 953	22 591	25 628
Қызылорда	19 325	26 689	22 903	33 460	52 022
Маңғыстау	19 306	18 699	34 780	26 731	24 356
Оңтүстік Қазақстан	13 718	17 411	24 419	14 478	33 391
Павлодар	14 470	17 634	16 753	34 348	29 164
Солтүстік Қазақстан	18 899	44 068	58 429	37 760	54 578
Шығыс Қазақстан	15 380	22 307	14 748	19 384	25 148
Астана қаласы	33 000	23 833	27 692	38 824	45 862
Алматы қаласы	-	-	21 357	-	70 000

Шошқа Свиньи

теңге	теңге				
	2006	2007	2008	2009	2010
Қазақстан Республикасы	19 516	20 335	20 413	23 932	24 258
Ақмола	18 178	16 305	23 722	27 424	23 662
Ақтөбе	12 116	25 453	16 981	24 059	50 466
Алматы	19 853	20 150	23 411	28 261	28 110
Атырау	26 462	39 007	52 733	55 364	-
Батыс Қазақстан	32 194	28 570	33 990	29 720	41 033
Жамбыл	17 649	9 542	11 787	25 986	15 014
Қарағанды	15 548	20 350	22 539	30 303	27 503
Қостанай	19 871	19 220	19 908	21 194	27 321
Қызылорда	-	56 649	48 533	21 231	64 400
Маңғыстау	52 000	-	-	-	-
Оңтүстік Қазақстан	13 026	22 743	20 186	35 982	35 896
Павлодар	26 713	24 167	16 050	19 620	30 539
Солтүстік Қазақстан	21 316	16 527	18 113	18 315	9 798
Шығыс Қазақстан	17 426	21 130	20 736	26 639	24 094
Алматы қаласы	15 027	59 467	25 833	30 862	25 529

Сүт Молоко

теңге	теңге				
	2006	2007	2008	2009	2010
Қазақстан Республикасы	2 373	2 799	3 640	4 029	4 274
Ақмола	2 226	2 479	3 411	4 476	4 842
Ақтөбе	2 852	2 944	3 495	2 956	4 390
Алматы	2 924	3 473	4 670	5 642	4 202
Атырау	4 776	5 506	6 425	11 921	13 758
Батыс Қазақстан	3 586	3 951	6 240	5 144	4 043
Жамбыл	3 032	3 162	3 880	3 299	4 232
Қарағанды	2 285	2 687	3 161	3 118	3 262
Қостанай	1 938	2 492	3 099	3 187	4 107
Қызылорда	2 405	5 179	4 793	4 862	3 504
Маңғыстау	13 893	15 588	11 004	19 990	29 893
Оңтүстік Қазақстан	2 678	3 450	3 793	4 363	4 617
Павлодар	1 835	2 225	2 963	3 347	4 074
Солтүстік Қазақстан	2 493	3 312	4 194	4 821	4 597
Шығыс Қазақстан	2 019	2 072	3 307	3 320	3 656
Астана қаласы	20 320	3 194	3 286	4 893	5 900
Алматы қаласы	4 701	4 595	6 117	6 428	8 886

Жұмыртқа*

Яйца*

теңге	теңге				
	2006	2007	2008	2009	2010
Қазақстан Республикасы	6 676	8 890	9 206	8 466	9 318
Ақмола	5 673	7 719	9 369	8 960	8 416
Ақтөбе	6 378	7 552	9 362	10 545	9 675
Алматы	9 400	11 514	9 297	6 622	9 201
Батыс Қазақстан	9 072	7 292	8 995	8 513	7 987
Жамбыл	-	-	11 000	9 090	8 751
Қарағанды	8 122	12 415	11 011	11 939	14 569
Қостанай	4 111	5 955	5 477	6 626	7 929
Қызылорда	7 869	8 932	11 461	-	-
Оңтүстік Қазақстан	6 040	6 752	9 091	8 410	7 821
Павлодар	6 599	7 602	8 712	8 616	7 341
Солтүстік Қазақстан	4 846	8 830	8 774	9 923	8 839
Шығыс Қазақстан	6 465	7 764	10 933	10 032	10 096
Астана қаласы	-	-	5 333	10 588	14 615
Алматы қаласы	18 108	7 543	19 000	11 348	8 498

* 1 мың дана.
1 тыс. штук.

**Жүн (нақты салмақта)
Шерсть (в физическом весе)**

теңге	теңге				
	2006	2007	2008	2009	2010
Қазақстан Республикасы	9 008	9 668	10 243	10 777	10 338
Ақмола	4 723	2 970	11 667	5 528	1 932
Ақтөбе	7 803	11 850	8 363	15 945	24 502
Алматы	14 122	14 163	12 833	10 136	13 963
Атырау	4 726	3 660	6 274	6 171	3 703
Батыс Қазақстан	6 807	5 668	10 602	20 919	6 398
Жамбыл	11 966	13 279	12 150	15 599	10 670
Қарағанды	4 345	2 990	4 000	4 883	1 766
Қостанай	7 539	12 511	17 815	1 467	4 708
Қызылорда	4 923	3 008	9 373	6 543	18 403
Маңғыстау	4 104	3 687	3 738	5 000	3 542
Оңтүстік Қазақстан	6 882	6 104	8 698	6 574	2 912
Павлодар	1 391	1 737	1 899	10 367	8 628
Солтүстік Қазақстан	11 861	2 750	1 800	793	4 000
Шығыс Қазақстан	3 582	3 909	4 542	2 450	2 499

3. Өсімдік шаруашылығы

Растениеводство

3.1 Жалпы жер аумағы* Общая земельная площадь*

Мың га

тыс. га

	Ауыл шаруашылығы кәсіпорындары Сельскохозяйственных предприятий					Шаруа немесе фермер қожалықтары Крестьянских или фермерских хозяйств				
	2006	2007	2008	2009	2010	2006	2007	2008	2009	2010
Қазақстан										
Республикасы	45 058	44 900	45 125	45 482	45 563	39 897	41 847	43 756	46 144	47 746
Ақмола	7 079	7 363	7 276	7 321	7 569	2 298	2 280	2 205	2 258	2 298
Ақтөбе	2 839	2 899	2 909	2 931	2 988	4 243	4 347	4 482	4 481	4 585
Алматы	2 984	2 949	3 150	3 165	3 033	3 907	4 207	4 336	4 586	4 640
Атырау	1 497	1 505	1 059	1 216	1 218	859	863	885	896	928
Батыс Қазақстан	1 205	1 154	1 110	1 161	1 120	2 495	2 636	2 929	3 234	3 415
Жамбыл	2 206	1 954	1 703	1 685	1 645	2 377	2 592	2 618	2 671	2 725
Қарағанды	1 763	1 764	1 742	1 766	1 811	8 160	8 503	8 667	9 014	9 089
Қостанай	5 648	5 723	5 791	6 126	6 334	2 680	2 750	2 845	3 061	3 292
Қызылорда	1 818	1 263	1 291	1 174	955	1 338	1 430	1 437	1 454	1 482
Маңғыстау	7 387	7 359	7 300	7 182	7 127	1 050	1 100	1 184	1 329	1 444
Оңтүстік Қазақстан	3 192	3 153	3 134	2 814	2 614	1 457	1 444	1 500	1 713	1 868
Павлодар	1 323	1 352	1 503	1 509	1 548	2 150	2 295	2 471	2 592	2 667
Солтүстік Қазақстан	4 546	4 820	5 353	5 582	5 770	1 403	1 295	1 320	1 329	1 377
Шығыс Қазақстан	1 554	1 625	1 791	1 832	1 813	5 477	6 102	6 875	7 523	7 933
Астана қаласы	17	17	13	17	17	3	3	2	3	3
Алматы қаласы	0,9	0,8	0,5	1	0,8	0,2	0,1	0,2	0,2	0,1

* Қазақстан Республикасы Жер ресурстары агенттігінің деректері бойынша
По данным Агентства Республики Казахстан по земельным ресурсам.

3.2 2010 жылғы ауыл шаруашылығы жерлері бары бойынша ауыл шаруашылығы кәсіпорындарын топтастыру

Группировка сельхозпредприятий по наличию сельхозугодий в 2010 году

ауыл шаруашылығы алаптары бар кәсіпорындардың санына және ауыл шаруашылығы кәсіпорындарындағы ауыл шаруашылығы алаптарының жалпы ауданына, пайызбен

опардан

в процентах к числу предприятий, имеющих сельхозугодья и к общей площади сельхозугодий в сельхозпредприятиях

	А/ш кәсіпорындарының барлығы, бірлік	опардан											
		200 га дейін		200-ден 500 га дейін		500-ден 10000 га дейін		10000-нан 20000 га дейін		20000 га жоғары		саны	а/ш пайдалы жерлер
		а/ш кәсіпорындарының саны	а/ш пайдалы жерлер	а/ш кәсіпорындарының саны	а/ш пайдалы жерлер	а/ш кәсіпорындарының саны	а/ш пайдалы жерлер	а/ш кәсіпорындарының саны	а/ш пайдалы жерлер	а/ш кәсіпорындарының саны	а/ш пайдалы жерлер		
Всего с/х предприятий, единиц	из них имеющих сельхозугодья	число с/х предприятий	сельхозугодья	число с/х предприятий	сельхозугодья	число с/х предприятий	сельхозугодья	число с/х предприятий	сельхозугодья	число с/х предприятий	сельхозугодья	число с/х предприятий	сельхозугодья
Қазақстан Республикасы	10 682	5 406	24,9	0,2	13,1	0,6	45,7	18,9	8,5	17,4	7,8	62,9	
Ақмола	1 298	732	4,3	0,1	10,4	0,3	52,2	16,8	17,1	24,0	16,0	58,8	
Ақтөбе	459	248	9,3	0,1	8,5	0,3	54,0	19,7	13,3	18,9	14,9	61,0	
Алматы	1 646	581	37,7	0,6	15,8	1,5	38,4	25,9	5,0	20,8	3,1	51,2	
Атырау	99	45	22,2	0,1	11,1	0,2	40,0	4,5	6,7	4,1	20,0	91,1	
Батыс Қазақстан	281	139	3,6	0,1	5,8	0,3	75,5	35,9	8,6	17,8	6,5	45,9	
Жамбыл	513	138	16,0	0,3	10,1	0,5	56,5	27,1	12,3	28,9	5,1	43,2	
Қарағанды	265	140	12,1	0,1	9,3	0,3	50,7	15,5	12,2	14,0	15,7	70,1	
Қостанай	821	454	4,0	0,1	4,4	0,1	53,1	15,1	16,3	18,4	22,2	66,3	
Қызылорда	344	83	15,7	0,1	6,0	0,2	55,4	21,5	15,7	20,3	7,2	57,9	
Маңғыстау	99	21	23,8	0,0	4,7	0,0	4,8	0,1	0,0	0,0	66,7	99,9	
Оңтүстік Қазақстан	2 679	1 699	51,9	5,5	20,9	10,8	26,9	67,9	0,2	5,9	0,1	9,9	
Павлодар	352	120	7,5	0,1	5,8	0,2	62,5	25,9	15,9	23,0	8,3	50,8	
Солтүстік Қазақстан	1 094	647	4,0	0,1	8,5	0,4	63,7	26,6	14,8	28,1	9,0	44,8	
Шығыс Қазақстан	504	349	16,9	0,4	10,6	0,8	64,2	44,7	5,7	19,5	2,6	34,6	
Астана қаласы	57	4	0,0	0,0	0,0	0,0	100,0	100,0	0,0	0,0	0,0	0,0	
Алматы қаласы	171	6	66,7	9,7	33,3	90,3	0,0	0,0	0,0	0,0	0,0	0,0	

3.3 2010 жылғы ауыл шаруашылығы кәсіпорындарын егістік жерлердің бары бойынша топтастыру
Группировка сельхозпредприятий по наличию пашни в 2010 году

	А/ш кәсіпорындарының барлығы, бірлік	соның ішінде егістік жерлері барлар	опардан															
			200 га дейін		200-ден 500 га дейін		500-ден 10000 га дейін		10000-нан 20000 га дейін		20000 га жоғары							
			а/ш кәсіпорындарының саны	егістік саны	а/ш кәсіпорындарының саны	егістік саны	а/ш кәсіпорындарының саны	егістік саны	а/ш кәсіпорындарының саны	егістік саны	а/ш кәсіпорындарының саны	егістік саны	а/ш кәсіпорындарының саны	егістік саны				
			число с/х пред-приятий	пашня	число с/х пред-приятий	пашня	число с/х пред-приятий	пашня	число с/х пред-приятий	пашня	число с/х пред-приятий	пашня	число с/х пред-приятий	пашня	число с/х пред-приятий			
Всего с/х пред-приятий, единиц			до 200 га			от 200 до 500 га			от 500 до 10000 га			от 10000 до 20000 га			свыше 20000 га			
			в т.ч. имеющих пашню															
Қазақстан Республикасы	10 682	4 605	33,2	0,7	14,8	1,5	42,8	37,9	5,8	26,2	3,4	33,7						
Ақмола	1 298	665	6,2	0,1	14,1	0,8	58,2	29,6	14,3	32,9	7,2	36,6						
Ақтөбе	459	137	12,4	0,2	11,0	0,9	66,4	53,5	5,8	16,6	4,4	28,8						
Алматы	1 646	399	43,6	3,4	19,3	7,1	36,1	76,0	1,0	13,5	0,0	0,0						
Атырау	99	15	80,0	7,8	6,7	9,9	13,3	82,3	0,0	0,0	0,0	0,0						
Батыс Қазақстан	281	113	7,9	0,3	12,4	1,2	77,0	75,5	1,8	9,1	0,9	13,9						
Жамбыл	513	129	23,3	1,3	17,8	4,1	57,4	83,9	1,5	10,7	0,0	0,0						
Қарағанды	265	111	11,7	0,2	15,3	1,1	62,2	47,2	5,4	20,3	5,4	31,2						
Қостанай	821	423	3,5	0,1	6,4	0,3	60,3	24,1	17,5	30,2	12,3	45,4						
Қызылорда	344	65	23,1	1,0	10,8	3,1	66,1	95,8	0,0	0,0	0,0	0,0						
Маңғыстау	99	7	100,0	100,0	0,0	0,0	0,0	0,0	0,0	0,0	0,0	0,0						
Оңтүстік Қазақстан	2 679	1 472	71,7	18,8	16,4	20,9	12,0	60,3	0,0	0,0	0,0	0,0						
Павлодар	352	98	9,2	0,2	15,3	1,1	64,3	46,3	6,1	17,9	5,1	34,5						
Солтүстік Қазақстан	1 094	640	5,0	0,1	13,0	0,8	65,4	37,9	10,5	26,6	6,1	34,6						
Шығыс Қазақстан	504	325	30,4	1,9	19,7	5,0	48,6	82,8	1,3	10,3	0,0	0,0						
Астана қаласы	57	4	0,0	0,0	75,0	59,6	25,0	40,4	0,0	0,0	0,0	0,0						
Алматы қаласы	171	2	0,0	0,0	100,0	100,0	0,0	0,0	0,0	0,0	0,0	0,0						

3.4 2010 жылғы ауыл шаруашылығындағы пайдалы жерлердің бары бойынша шаруа немесе фермер қожалықтарын топтастыру
Группировка крестьянских или фермерских хозяйств по наличию сельскохозяйдий в 2010 году

ауыл шаруашылығы алаптары бар шаруашылықтардың санына және шаруашылықтардағы ауыл шаруашылығы алаптарының жалпы ауданына, пайызбен

в процентах к числу хозяйств, имеющих сельскохозяйдия и к общей площади сельскохозяйдий в хозяйствах

	Қожалықтардың барлығы, бірлік	соның ішінде а/ш пайдалы жерлері барлар	отлардан											
			50 га дейін		50-ден 200 га дейін		200-ден 500 га дейін		500-нан 1000 га дейін		1000 га жоғары			
			қожалық саны	а/ш пайдалы жерлері	қожалық саны	а/ш пайдалы жерлері	қожалық саны	а/ш пайдалы жерлері	қожалық саны	а/ш пайдалы жерлері	қожалық саны	а/ш пайдалы жерлері		
Всего хозяйств, единиц	до 50 га	сельхоз-угодья	от 50 до 200 га		от 200 до 500 га		от 500 до 1000 га		свыше 1000 га		из них			
			число хозяйств	сельхоз-угодья	число хозяйств	сельхоз-угодья	число хозяйств	сельхоз-угодья	число хозяйств	сельхоз-угодья				
Қазақстан	186 351	182 737	64,7	3,0	16,1	7,7	14,0	28,5	4,8	43,3	0,4	17,5		
Республикасы	4 561	4 373	7,4	0,5	40,2	8,7	40,6	33,5	10,8	40,4	1,1	16,9		
Ақмола	4 535	4 189	4,3	0,1	21,1	2,5	47,5	22,9	24,3	48,9	2,8	25,6		
Ақтөбе	50 114	47 934	76,8	9,8	14,4	19,4	7,8	40,3	0,9	22,0	0,1	8,5		
Алматы	1 857	1 831	36,4	1,6	23,1	6,0	30,6	33,5	9,1	42,1	0,8	16,8		
Атырау	4 009	3 816	5,7	0,1	17,2	2,6	56,8	32,6	18,5	43,5	1,8	21,2		
Батыс Қазақстан	16 286	16 107	63,2	6,8	22,0	15,3	12,3	33,1	2,3	29,9	0,2	14,9		
Жамбыл	6 774	6 631	3,2	0,1	19,0	1,9	44,0	18,7	30,6	54,9	3,1	24,4		
Қарағанды	5 695	5 676	10,0	0,7	40,7	10,5	39,4	38,5	9,3	39,8	0,6	10,5		
Қостанай	1 917	1 742	30,8	1,6	32,6	7,6	27,5	28,4	8,0	33,2	1,1	29,2		
Қызылорда	1 039	1 354	28,5	0,3	7,5	0,8	33,5	21,0	28,9	62,3	1,7	15,6		
Манғыстау	68 038	67 961	91,1	32,2	7,0	29,0	1,8	28,4	0,1	7,9	0,0	2,5		
Оңтүстік Қазақстан	3 762	3 651	18,2	0,6	26,2	4,3	35,9	24,9	18,0	49,3	1,7	21,0		
Павлодар	3 303	3 259	11,4	1,0	45,8	12,5	34,6	38,7	7,7	37,9	0,6	9,9		
Солтүстік Қазақстан	14 384	14 137	36,8	1,9	26,3	6,5	25,1	28,6	11,1	49,8	0,7	13,2		
Шығыс Қазақстан	15	15	46,7	11,9	40,0	33,3	13,3	54,8	0,0	0,0	0,0	0,0		
Астана қаласы	62	61	100,0	100,0	0,0	0,0	0,0	0,0	0,0	0,0	0,0	0,0		
Алматы қаласы														

3.5 2010 жылғы егістік жерлердің бары бойынша шаруа немесе фермер қожалықтарын топтастыру Группировка крестьянских или фермерских хозяйств по наличию пашни в 2010 году

егістіктері бар шаруашылықтардың санына және шаруашылықтардағы егістіктердің жалпы ауданына, пайызбен

в процентах к числу хозяйств, имеющих пашню и к общей площади пашни в хозяйствах

Қожа-лықтардың барлығы, бірлік	с.і. егістік жерлері барлар	опардан																		
		50 га дейін		50-ден 200 га дейін		200-ден 500 га дейін		500-ден 1000 га дейін		1000 га жоғары										
		қожалық саны	егістік жер саны	қожалық саны	егістік жер саны	қожалық саны	егістік жер саны	қожалық саны	егістік жер саны	қожалық саны	егістік жер саны									
Всего хозяйств, единиц	в т.ч. имеющих пашню	до 50 га				от 50 до 200 га				от 200 до 500 га				от 500 до 1000 га				свыше 1000 га		
		число хозяйств	пашня	число хозяйств	пашня	число хозяйств	пашня	число хозяйств	пашня	число хозяйств	пашня	число хозяйств	пашня	число хозяйств	пашня	число хозяйств	пашня	число хозяйств	пашня	
Қазақстан	186 351	146 217	83,6	11,8	9,9	15,1	5,3	34,1	1,1	30,7	0,1	8,3								
Республикасы	4 561	3 710	13,3	1,3	44,4	13,7	34,8	41,4	7,1	36,3	0,4	7,4								
Ақмола	4 535	1 459	17,4	1,4	44,0	15,5	33,5	44,2	4,8	30,8	0,3	8,2								
Алматы	50 114	39 160	93,5	41,5	5,3	25,2	1,2	23,2	0,1	7,9	0,0	2,2								
Атырау	1 857	294	96,3	70,2	3,7	29,8	0,0	0,0	0,0	0,0	0,0	0,0								
Батыс Қазақстан	4 009	869	21,8	0,7	26,3	5,0	37,1	30,2	13,4	47,5	1,4	16,7								
Жамбыл	16 286	14 319	83,8	28,0	12,8	26,7	2,9	26,1	0,5	18,4	0,0	0,8								
Қарағанды	6 774	2 576	15,7	1,3	45,1	14,1	33,3	40,7	5,5	33,0	0,4	10,9								
Қостанай	5 695	4 754	12,8	1,2	44,2	13,8	35,5	42,3	7,1	34,8	0,4	8,0								
Қызылорда	1 917	650	67,7	18,5	25,1	31,6	6,8	40,7	0,4	9,2	0,0	0,0								
Манғыстау	1 039	99	99,0	43,3	0,0	0,0	0,0	0,0	1,0	56,7	0,0	0,0								
Оңтүстік Қазақстан	68 038	65 816	98,1	78,6	1,7	15,8	0,1	4,8	0,0	0,9	0,0	0,0								
Павлодар	3 762	1 781	27,7	1,3	29,4	6,5	30,5	27,8	11,2	44,8	1,2	19,6								
Солтүстік Қазақстан	3 303	3 220	74,8	1,4	46,4	14,2	32,0	40,3	6,4	36,4	0,4	7,8								
Шығыс Қазақстан	14 384	7 482	70,4	11,4	20,0	17,9	7,7	30,4	1,8	30,8	0,1	9,6								
Астана қаласы	15	4	100,0	100,0	0,0	0,0	0,0	0,0	0,0	0,0	0,0	0,0								
Алматы қаласы	62	4	100,0	100,0	0,0	0,0	0,0	0,0	0,0	0,0	0,0	0,0								

3.6 Негізгі ауыл шаруашылығы дақылдарының анықталған егістік алқабы
Уточненная посевная площадь основных сельскохозяйственных культур

Барлық егістік алқабы	Шаруашылықтардың барлық санаттары					Тыс. га
	2006	2007	2008	2009	2010	
Барлық егістік алқабы	18 369,1	18 954,5	20 119,2	21 424,9	21 438,7	Барлық посевная площадь
одан:						из нее:
Денді (күрішті қосқанда) және бұршақты дақылдар	14 839,8	15 427,9	16 190,1	17 206,9	16 619,1	Зерновые (включая рис) и бобовые культуры
Денділер және бұршақты дақылдар (күрішті қоспағанда)	14 751,8	15 339,5	16 114,4	17 120,0	16 525,1	Зерновые (за исключением риса) и бобовые культуры
соның ішінде:						из них:
күздік және жаздық бидай	12 425,5	12 892,3	13 476,1	14 751,0	14 261,7	пшеница озимая и яровая
дендік жүгері	90,9	93,2	97,8	100,7	97,6	кукуруза на зерно
күздік және жаздық арпа	1 781,9	1 873,8	2 126,8	1 849,1	1 579,2	ячмень озимый и яровой
күздік және жаздық қара бидай	45,0	53,0	58,3	61,3	50,6	рожь озимая и яровая
сұлы	162,7	171,3	159,3	151,9	173,8	овес
қарақұмық	91,2	144,2	78,4	60,3	91,1	гречиха
тары	76,8	45,1	42,8	48,4	43,4	просо
бұршақты дақылдар	32,4	37,8	44,7	65,6	91,7	бобовые
Күріш	88,0	88,4	75,7	86,9	94,0	Рис
Картоп	153,9	155,5	163,7	170,3	179,5	Картофель
Майлы дақылдар	751,4	672,8	913,7	1 186,1	1 748,1	Маслинные культуры
олардан:						из них:
қытай бұршақ	46,7	49,9	51,8	53,0	61,9	соевые бобы
құнағыс	492,6	365,7	579,7	723,0	869,3	подсолнечник
мақсары	79,9	80,5	152,1	153,0	201,6	сафлор
рапс	122,2	170,1	172,7	194,8	351,2	рапс
шашақты зығыр	5,1	4,5	12,8	58,4	230,2	лен-кудряш
Темекі	6,9	4,9	4,2	4,0	1,6	Табак
Қант қызылшасы	14,4	13,7	13,1	10,6	11,2	Свекла сахарная
Мал азықтық дақылдар	2 255,6	2 329,0	2 486,2	2 535,8	2 555,6	Кормовые культуры
олардан:						из них:
сүрлемдік жүгері және балауса азық	56,0	60,7	62,0	71,3	72,2	кукуруза на силос и зеленый корм
бір жылдық шөптер	185,3	210,4	214,3	226,9	275,0	однолетние травы
кепжылдық шөптер	2 003,1	2 063,7	2 198,9	2 225,8	62 189,7	многолетние травы
Шитті мақта	200,1	206,1	178,6	139,8	137,2	Хлопок-сырец

	2006	2007	2008	2009	2010	Продолжение
Жалғасы						
Бақша дақылдарын қоса, кекеністер олардан:	145,0	143,0	168,8	163,0	183,6	Овощи, включая бахчевые культуры
кекеністер						из них:
бақша дақылдары	103,0	104,2	112,9	110,6	120,3	овощи
Жүзімдік	42,0	38,8	55,9	52,4	63,3	бахчевые культуры
Шекілдеуік пен сүйекті жемістер	9,8	10,3	11,3	12,0	12,8	Виноградники
көшеттері	34,4	31,3	33,6	32,7	38,3	Семенные и косточковые насаждения
Жидек ағаш	3,4	2,9	2,6	1,6	2,6	Ягодники
Жанғақ ағаш	0,4	0,3	0,3	0,3	0,3	Орехоплодные насаждения
Барлық өгістік алқабы	11 391,1	11 694,3	12 428,2	13 216,9	13 105,3	Вся посевная площадь
одан:						из нее:
Денді (күрішті қосқанда) және бұршақты дақылдар	9 709,5	9 970,2	10 580,3	11 203,1	10 704,1	Зерновые (включая рис) и бобовые культуры
Денділер және бұршақты дақылдар (күрішті қоспағанда)	9 644,1	9 902,5	10 519,3	11 140,2	10 639,2	Зерновые (за исключением риса) и бобовые культуры
соның ішінде:						из них:
күздік және жаздық бидай	8 354,3	8 572,5	9 040,2	9 845,7	9 504,0	пшеница озимая и яровая
дәндік жүгері	18,5	22,8	20,7	16,3	14,9	кукуруза на зерно
күздік және жаздық арпа	1 017,4	1 048,2	1 226,6	1 014,3	783,4	ячмень озимый и яровой
күздік және жаздық қара бидай	25,9	32,3	37,5	30,3	30,3	рожь озимая и яровая
сұлы	108,0	106,4	96,2	100,6	95,3	овес
қарақұмық	36,8	51,1	23,6	21,7	33,1	гречиха
тары	32,0	27,7	21,9	25,7	26,0	просо
бұршақты дақылдар	24,1	28,3	35,0	54,9	80,0	бобовые
Күріш	65,4	67,7	61,0	62,9	64,9	Рис
Картоп	4,9	5,4	7,1	8,9	10,6	Картофель
Майлы дақылдар	339,0	327,4	416,9	541,8	960,7	Масличные культуры
олардан:						из них:
қытай бұршақ	16,3	17,4	16,6	15,7	14,7	соевые бобы
күнбағыс	162,5	106,7	185,7	218,4	293,2	подсолнечник
мақсары	35,9	42,9	46,9	74,3	103,5	сафлор
рапс	115,4	154,9	153,4	175,9	322,2	рапс
шашақты зығыр	5,0	4,5	12,8	53,8	203,8	лен-кудряш
Темекі	0,4	0,1	0,0	0,0	0,0	Табак

Жалғасы	2006	2007	2008	2009	2010	Продолжение
Қант қызылшасы	4,0	3,9	4,6	3,0	2,8	Свекла сахарная
Мал азықтық дақылдар олардан:	1 308,6	1 360,5	1 392,0	1 438,7	1 407,3	Кормовые культуры
сүрлемдік жүгері және балауса азық	42,7	47,4	46,1	59,1	56,1	кукуруза на силос и зеленый корм
бір жылдық шөптер	123,9	147,9	156,4	177,7	194,9	однолетние травы
келжылдық шөптер	1 136,5	1 163,3	1 184,8	1 198,0	1 148,9	многолетние травы
Шитті мақта	17,2	16,9	11,3	7,2	7,1	Хлопок-сырец
Бақша дақылдарын қоса, көкөністер	6,0	8,8	15,8	11,0	11,4	Овощи, включая бахчевые культуры
олардан:						из них:
кекеністер	4,4	6,6	8,9	6,5	6,6	овощи
бақша дақылдары	1,6	2,2	6,9	4,5	4,8	бахчевые культуры
Жүзімдік	5,2	4,6	4,5	4,8	5,2	Виноградники
Шекілдеуік пен сүйекті жемістер көшеттері	4,3	4,7	4,5	4,2	5,0	Семячковые и косточковые насаждения
Жидек ағаш	0,1	0,1	0,1	0,0	0,1	Ягодники
Жанғақ ағаш	0,0	0,0	0,0	0,0	0,0	Орехоплодные насаждения
Бүкіл өгістік алқабы одан:	6 655,1	6 987,9	7 432,4	7 952,1	8 075,4	Вся посевная площадь из нее:
Денді (күрішті қосқанда) және бұршақты дақылдар	5 087,7	5 431,2	5 591,1	5 989,8	5 901,9	Зерновые (включая рис) и бобовые культуры
Денділер және бұршақты дақылдар (күрішті қоспағанда)	5 065,2	5 410,5	5 576,4	5 965,9	5 872,8	Зерновые (за исключением риса) и бобовые культуры
соның ішінде:						из них:
күздік және жаздық бидай	4 043,6	4 306,9	4 429,2	4 901,4	4 753,8	пшеница озимая и яровая
дөңдік жүгері	64,8	61,9	69,3	77,9	75,5	кукуруза на зерно
күздік және жаздық арпа	759,8	822,8	897,7	832,8	794,8	ячмень озимый и яровой
күздік және жаздық қара бидай	19,1	20,7	20,8	23,2	20,3	рожь озимая и яровая
сұлы	54,6	64,6	62,9	51,3	78,4	овес
қарақұмық	54,2	93,1	54,8	38,6	58,0	гречиха
тары	43,0	16,1	19,8	22,1	16,7	просо
бұршақты дақылдар	7,9	9,0	9,3	10,4	11,4	бобовые
Күріш	22,5	20,7	14,7	23,9	29,1	Рис
Картоп	27,1	30,4	31,9	33,8	38,9	Картофель
Майлы дақылдар	390,5	336,7	491,8	640,5	783,3	Масличные культуры

	2006	2007	2008	2009	2010	
опардан:						из них:
қытай бұршақ	30,2	32,1	34,7	37,1	46,1	соевые бобы
күнбағыс	310,3	250,6	389,5	501,1	573,9	подсолнечник
мақсары	42,1	37,6	47,1	77,7	97,3	сафлор
рапс	6,8	15,2	19,3	18,9	29,0	рапс
шашақты зығыр	0,1	-	0,0	4,6	26,4	лен-кудряш
Темекі	6,2	4,6	4,0	3,9	1,5	Табак
Қант қызылшасы	9,9	8,9	7,8	7,4	8,4	Свекла сахарная
Мал азықтық дақылдар	890,2	926,6	1 055,5	1 061,1	1 114,6	Кормовые культуры
опардан:						из них:
сүрлемдік жүгері және балауса азық	12,5	12,9	15,1	11,8	15,8	кукуруза на силос и зеленый корм
бір жылдық шөлпер	56,2	61,7	56,8	48,3	77,0	однолетние травы
көпжылдық шөлпер	816,0	849,7	977,7	993,6	1 011,0	многолетние травы
Шитті мақта	182,5	188,9	167,3	132,6	130,1	Хлопок-сырец
Бақша дақылдарын қоса, көкөністер	60,8	59,9	82,4	79,1	95,5	Овощи, включая бахчевые культуры
опардан:						из них:
көкөністер	33,8	36,2	44,0	42,4	48,7	овощи
бақша дақылдары	27,0	23,7	38,4	36,7	46,8	бахчевые культуры
Жүзімдік	2,9	3,9	5,1	5,6	6,0	Виноградники
Шөкідеуік пен сүйекті жемістер	11,2	12,5	14,7	16,2	18,4	Семенные и косточковые насаждения
көшеттері	0,1	0,2	0,0	0,0	0,0	Ягодники
Жидек ағаш	0,0	0,0	0,0	0,0	0,0	Орехоплодные насаждения
Жанғақ ағаш						
Бүкіл өгістік алқабы	322,9	272,3	258,6	255,9	258,0	Вся посевная площадь
одан:						из нее:
Денді (күрішті қосқанда) және бұршақты дақылдар	42,6	26,5	18,7	14,0	13,1	Зерновые (включая рис) и бобовые культуры
Денділер және бұршақты дақылдар (күрішті қоспағанда)	42,5	26,5	18,7	13,9	13,1	Зерновые (за исключением риса) и бобовые культуры
опардан:						из них:
күздік және жаздық қара бидай	27,6	12,9	6,7	3,9	3,9	пшеница озимая и яровая
дендік жүгері	7,6	8,5	7,8	6,5	7,0	кукуруза на зерно
күздік және жаздық арпа	4,7	2,8	2,5	2,0	1,0	ячмень озимый и яровой
сұлы	0,1	0,3	0,2	0,0	0,1	овес
Жұртшылық шаруашылығы						
Хозяйства населения						

Жалғасы	2006	2007	2008	2009	2010	Продолжение
қарақұмық	0,2	0,0	-	0,0	0,0	Гречиха
тары	1,8	1,3	1,1	0,6	0,7	посо
бұршақты дақылдар	0,4	0,5	0,4	0,3	0,3	бобовые
Күріш	0,1	0,0	-	0,1	0,0	Рис
Картоп	121,9	119,7	124,7	127,6	130,0	Картофель
Майлы дақылдар	21,9	8,7	5,0	3,8	4,1	Масляные культуры
олардан:						из них:
қытай бұршақ	0,2	0,4	0,5	0,2	1,1	соевые бобы
күнбағыс	19,8	8,4	4,5	3,5	2,2	подсолнечник
мақсары	1,9	0,0	0,0	0,1	0,8	сафлор
Темекі	0,3	0,2	0,2	0,1	0,1	Табак
Қант қызылшасы	0,5	0,9	0,7	0,2	0,1	Свекла сахарная
Мал азықтық дақылдар	56,8	41,9	38,7	36,0	33,7	Кормовые культуры
олардан:						из них:
сүрлемдік жүгері және балауса азық	0,8	0,4	0,8	0,4	0,3	кукуруза на силос и зеленый корм
бір жылдық шөптер	5,2	0,8	1,1	0,9	3,1	однолетние травы
кепжылдық шөптер	50,6	40,7	36,4	34,2	29,8	многолетние травы
Шитті мақта	0,4	0,3	0,0	0,0	0,0	Хлопок-сырец
Бақша дақылдарын қоса, көкөністер	78,2	74,3	70,6	72,9	76,7	Овощи, включая бахчевые культуры
олардан:						из них:
көкөністер	64,8	61,4	60,0	61,7	65,0	овощи
бақша дақылдары	13,4	12,9	10,6	11,2	11,7	бахчевые культуры
Жүзімдік	1,7	1,8	1,7	1,6	1,6	Виноградники
Шежілдеуік пен сүйекті жемістер						Семечковые и косточковые
көшеттері	18,9	14,1	14,4	12,3	14,9	насаждения
Жидек ағаш	3,2	2,6	2,5	1,6	2,5	Ягодники
Жанғақ ағаш	0,4	0,3	0,3	0,3	0,3	Орехоплодные насаждения

3.7 Өңірлер бөлінісіндегі негізгі ауыл шаруашылығы дақылдарының анықталған егістік алқабы

Уточненная посевная площадь основных сельскохозяйственных культур в разрезе регионов

Мың га	2006	2007	2008	2009	2010
Шаруашылықтардың барлық санаттары					
Все категории хозяйств					
Қазақстан Республикасы	18 369,1	18 954,5	20 119,2	21 424,9	21 438,7
Ақмола	4 080,0	4 233,3	4 501,2	5 005,0	4 921,2
Ақтөбе	841,3	749,6	801,1	889,3	848,3
Алматы	885,7	891,2	898,3	867,5	906,3
Атырау	5,8	6,5	6,3	6,4	6,2
Батыс Қазақстан	660,4	620,8	660,5	746,2	717,2
Жамбыл	512,8	513,4	492,7	471,2	497,3
Қарағанды	902,6	968,2	973,9	1 000,5	1 009,7
Қостанай	4 070,6	4 474,5	4 731,2	5 001,8	4 953,3
Қызылорда	151,6	153,7	146,1	156,1	160,9
Маңғыстау	0,3	0,5	0,6	0,5	0,8
Оңтүстік Қазақстан	717,9	671,9	648,6	641,0	697,2
Павлодар	896,4	939,9	1 043,5	1 082,6	1 001,9
Солтүстік Қазақстан	3 626,6	3 747,3	4 146,0	4 420,8	4 620,8
Шығыс Қазақстан	1 012,7	979,3	1 065,7	1 132,4	1 095,2
Астана қаласы	2,7	2,9	2,1	2,5	1,9
Алматы қаласы	1,7	1,5	1,4	1,1	0,5
Ауыл шаруашылығы кәсіпорындары					
Сельхозпредприятия					
Қазақстан Республикасы	11 391,1	11 694,3	12 428,2	13 216,9	13 105,3
Ақмола	3 145,3	3 241,0	3 467,8	3 842,5	3 786,2
Ақтөбе	479,2	446,5	470,3	505,3	493,5
Алматы	270,5	266,5	269,0	239,7	241,9
Атырау	2,4	3,0	2,8	2,7	2,4
Батыс Қазақстан	253,9	211,5	232,3	251,9	248,8
Жамбыл	162,3	149,1	123,2	115,6	112,8
Қарағанды	370,9	358,0	362,9	373,1	377,0
Қостанай	2 870,4	3 084,2	3 223,5	3 381,4	3 337,9
Қызылорда	86,0	92,3	86,3	87,4	88,1
Маңғыстау	0,1	0,2	0,3	0,0	0,2
Оңтүстік Қазақстан	225,2	225,4	212,1	206,6	221,7
Павлодар	393,0	425,9	440,8	401,9	354,3
Солтүстік Қазақстан	2 772,0	2 856,8	3 172,7	3 418,3	3 485,3
Шығыс Қазақстан	357,5	330,6	361,8	388,0	353,7
Астана қаласы	1,3	2,1	1,3	1,8	1,2
Алматы қаласы	1,1	1,2	1,1	0,7	0,3
Шаруа немесе фермер қожалықтары					
Крестьянские или фермерские хозяйства					
Қазақстан Республикасы	6 655,1	6 987,9	7 432,4	7 952,1	8 075,4
Ақмола	916,3	975,9	1 014,7	1 143,9	1 116,2
Ақтөбе	351,0	293,4	321,5	374,3	343,9
Алматы	565,3	575,6	582,0	584,2	618,4
Атырау	1,0	1,2	1,4	1,5	1,5
Батыс Қазақстан	401,6	401,0	419,6	485,4	458,9
Жамбыл	333,4	346,2	350,7	337,0	365,8
Қарағанды	521,6	602,8	603,7	620,1	625,4
Қостанай	1 189,2	1 380,2	1 497,9	1 610,4	1 605,5
Қызылорда	36,5	38,5	38,0	43,3	46,3
Маңғыстау	0,2	0,3	0,3	0,5	0,6

Жалғасы

Продолжение

	2006	2007	2008	2009	2010
Оңтүстік Қазақстан	436,6	407,5	400,0	398,0	437,8
Павлодар	494,0	504,8	593,7	671,7	638,8
Солтүстік Қазақстан	828,5	865,9	944,2	973,3	1 104,6
Шығыс Қазақстан	579,3	594,4	664,5	708,4	711,7
Астана қаласы	0,5	0,1	0,1	0,0	0,0
Алматы қаласы	0,1	0,1	0,1	0,1	0,0

Жұртшылық шаруашылығы**Хозяйства населения**

	2006	2007	2008	2009	2010
Қазақстан Республикасы	322,9	272,3	258,6	255,9	258,0
Ақмола	18,4	16,4	18,7	18,6	18,8
Ақтөбе	11,1	9,7	9,3	9,7	10,9
Алматы	49,9	49,1	47,3	43,6	46,0
Атырау	2,4	2,3	2,1	2,2	2,3
Батыс Қазақстан	4,9	8,3	8,6	8,9	9,5
Жамбыл	17,1	18,1	18,8	18,6	18,7
Қарағанды	10,1	7,4	7,3	7,3	7,3
Қостанай	11,0	10,1	9,8	10,0	9,9
Қызылорда	29,1	22,9	21,8	25,4	26,5
Маңғыстау	0,0	0,0	0,0	0,0	0,0
Оңтүстік Қазақстан	56,1	39,0	36,5	36,4	37,7
Павлодар	9,4	9,2	9,0	9,0	8,8
Солтүстік Қазақстан	26,1	24,6	29,1	29,2	30,9
Шығыс Қазақстан	75,9	54,3	39,4	36,0	29,8
Астана қаласы	1,1	0,7	0,7	0,7	0,7
Алматы қаласы	0,3	0,2	0,2	0,3	0,2

3.8 Дәнді (күрішті қосқанда) және бұршақты дақылдардың анықталған егістік алқабы

Уточненная посевная площадь зерновых (включая рис) и бобовых культур

Мың га	Тыс. га				
	2006	2007	2008	2009	2010
Шаруашылықтардың барлық санаттары					
Все категории хозяйств					
Қазақстан Республикасы	14 839,8	15 427,9	16 190,1	17 206,9	16 619,1
Ақмола	3 702,5	3 875,2	4 131,3	4 542,5	4 433,7
Ақтөбе	751,0	662,0	700,3	791,4	731,6
Алматы	491,4	494,3	492,0	466,7	480,0
Атырау	1,2	0,8	0,6	0,5	0,1
Батыс Қазақстан	570,6	532,2	543,0	622,4	533,2
Жамбыл	369,9	332,1	293,6	235,5	239,5
Қарағанды	662,0	708,8	699,9	736,8	746,5
Қостанай	3 613,7	3 957,8	4 159,9	4 465,7	4 273,1
Қызылорда	84,6	85,1	72,1	81,0	85,5
Оңтүстік Қазақстан	259,1	205,6	175,9	193,8	213,2
Павлодар	555,1	634,4	623,7	621,0	491,4
Солтүстік Қазақстан	3 194,8	3 335,4	3 700,4	3 882,3	390,1
Шығыс Қазақстан	583,2	603,4	596,6	566,7	489,6
Астана қаласы	0,5	0,5	0,4	0,3	0,4
Алматы қаласы	0,2	0,3	0,4	0,3	0,3
Ауыл шаруашылығы кәсіпорындары					
Сельхозпредприятия					
Қазақстан Республикасы	9 709,5	9 970,2	10 580,3	11 203,1	10 704,1
Ақмола	2 831,4	2 943,7	3 168,1	3 458,1	3 370,0

Жалғасы

Продолжение

	2006	2007	2008	2009	2010
Ақтөбе	408,5	384,3	403,7	439,5	414,1
Алматы	174,2	169,1	173,9	139,0	140,5
Атырау	1,2	0,7	0,6	0,5	0,1
Батыс Қазақстан	216,1	177,0	185,2	201,9	176,1
Жамбыл	139,2	119,6	94,3	83,3	78,0
Қарағанды	294,1	276,0	277,9	291,6	300,8
Қостанай	2 518,9	2 681,3	2 804,1	2 987,4	2 829,1
Қызылорда	58,6	61,4	54,1	55,9	56,3
Оңтүстік Қазақстан	141,0	124,4	107,7	106,2	111,0
Павлодар	271,9	299,2	278,5	254,1	199,5
Солтүстік Қазақстан	2 418,1	2 510,8	2 796,5	2 949,6	2 828,9
Шығыс Қазақстан	236,1	222,0	235,0	235,4	199,0
Астана қаласы	-	0,5	0,4	0,3	0,4
Алматы қаласы	0,2	0,2	0,3	0,3	0,3
Шаруа немесе фермер қожалықтары					
Крестьянские или фермерские хозяйства					
Қазақстан Республикасы	5 087,7	5 431,2	5 591,1	5 989,8	5 901,9
Ақмола	870,3	931,5	963,2	1 084,4	1 063,7
Ақтөбе	340,6	277,3	296,3	351,7	317,5
Алматы	315,2	322,3	315,8	326,1	337,3
Атырау	-	0,1	-	-	-
Батыс Қазақстан	354,5	355,2	357,8	420,5	357,1
Жамбыл	228,9	209,8	197,1	149,9	159,7
Қарағанды	367,9	432,8	422,0	445,2	445,7
Қостанай	1 094,8	1 276,5	1 355,8	1 478,3	1 444,0
Қызылорда	23,8	22,2	16,7	24,1	27,6
Оңтүстік Қазақстан	109,6	77,1	64,5	84,0	97,9
Павлодар	283,0	335,2	345,0	366,9	291,9
Солтүстік Қазақстан	776,0	824,5	903,8	932,2	1 069,6
Шығыс Қазақстан	322,6	366,6	353,0	326,5	289,9
Астана қаласы	0,5	-	-	-	-
Алматы қаласы	0,0	0,1	0,1	0,0	0,0
Жұртшылық шаруашылығы					
Хозяйства населения					
Қазақстан Республикасы	42,6	26,5	18,7	14,0	13,1
Ақмола	0,8	-	-	-	-
Ақтөбе	1,9	0,4	0,3	0,2	-
Алматы	2,0	2,9	2,3	1,6	2,2
Жамбыл	1,8	2,7	2,2	2,3	1,8
Қарағанды	0,0	0,0	0,0	0,0	0,0
Қостанай	0,0	-	0,0	0,0	-
Қызылорда	2,2	1,5	1,3	1,0	1,6
Оңтүстік Қазақстан	8,5	4,1	3,7	3,6	4,3
Павлодар	0,2	-	0,2	-	-
Солтүстік Қазақстан	0,7	0,1	0,1	0,5	2,5
Шығыс Қазақстан	24,5	14,8	8,6	4,8	0,7

3.9 Бидайдың анықталған егістік алқабы Уточненная посевная площадь пшеницы

мың га

тыс. га

	2006	2007	2008	2009	2010
Шаруашылықтардың барлық санаттары					
Все категории хозяйств					
Қазақстан Республикасы	12 425,5	12 892,3	13 476,1	14 751,0	14 261,7
Ақмола	3 320,8	3 487,4	3 664,8	4 075,8	4 080,9
Ақтөбе	598,5	541,8	546,7	654,7	633,5
Алматы	261,8	229,6	218,1	200,3	228,0
Атырау	0,1	0,1	0,0	0,0	-
Батыс Қазақстан	356,3	328,1	332,1	456,1	402,0
Жамбыл	238,1	184,3	161,9	113,6	132,7
Қарағанды	582,9	610,0	606,1	638,5	656,8
Қостанай	3 307,1	3 671,7	3 844,6	4 211,0	4 023,4
Қызылорда	10,7	9,8	8,2	7,0	5,3
Оңтүстік Қазақстан	210,1	170,4	144,0	151,1	167,5
Павлодар	389,8	421,2	446,2	470,8	361,4
Солтүстік Қазақстан	2 751,1	2 854,2	3 086,1	3 373,7	3 233,4
Шығыс Қазақстан	397,7	383,2	416,9	397,9	336,5
Астана қаласы	0,5	0,5	0,4	0,3	0,3
Алматы қаласы	-	-	-	0,2	-
Ауыл шаруашылығы кәсіпорындары					
Сельхозпредприятия					
Қазақстан Республикасы	8 354,3	8 572,5	9 040,2	9 845,7	9 504,0
Ақмола	2 556,5	2 657,0	2 820,8	3 121,8	3 117,8
Ақтөбе	327,3	317,5	318,5	369,3	364,0
Алматы	97,1	75,6	83,0	64,8	77,2
Атырау	0,1	-	-	-	-
Батыс Қазақстан	141,6	117,9	124,6	156,1	139,8
Жамбыл	95,6	68,7	56,6	48,6	48,8
Қарағанды	261,1	242,8	246,3	258,2	275,9
Қостанай	2 305,9	2 473,8	2 589,4	2 813,0	2 651,9
Қызылорда	5,2	5,4	4,9	4,4	3,0
Оңтүстік Қазақстан	122,9	112,7	98,4	96,2	101,2
Павлодар	185,2	194,4	192,5	186,0	148,2
Солтүстік Қазақстан	2 100,7	2 169,9	2 341,3	2 568,1	2 441,2
Шығыс Қазақстан	155,1	136,3	163,5	158,7	134,7
Астана қаласы	-	0,5	0,4	0,3	0,3
Алматы қаласы	-	-	-	0,2	-
Шаруа немесе фермер қожалықтары					
Крестьянские или фермерские хозяйства					
Қазақстан Республикасы	4 043,6	4 306,9	4 429,2	4 901,4	4 753,8
Ақмола	763,7	830,4	844,0	954,0	963,0
Ақтөбе	269,4	223,9	227,9	285,2	269,5
Алматы	164,6	153,5	135,0	135,5	150,8
Атырау	-	0,1	-	-	-
Батыс Қазақстан	214,7	210,2	207,5	300,0	262,2
Жамбыл	142,5	115,6	105,3	65,0	83,9
Қарағанды	321,8	367,2	359,8	380,3	380,9
Қостанай	1 001,2	1 197,9	1 255,2	1 398,0	1 371,5
Қызылорда	5,0	4,4	3,3	2,6	2,3
Оңтүстік Қазақстан	83,7	57,5	45,4	54,7	65,4
Павлодар	204,5	226,8	253,6	284,8	213,2
Солтүстік Қазақстан	649,7	684,3	744,7	805,4	789,8
Шығыс Қазақстан	222,3	235,1	247,5	235,9	201,3
Астана қаласы	0,5	-	-	-	-

Жалғасы

Продолжение

	2006	2007	2008	2009	2010
Жұртшылық шаруашылығы					
Хозяйства населения					
Қазақстан Республикасы	27,6	12,9	6,7	3,9	3,9
Ақмола	0,6	-	-	-	-
Ақтөбе	1,8	0,4	0,3	0,2	-
Алматы	0,1	0,5	0,1	-	-
Қызылорда	0,5	0,0	0,0	0,0	0,0
Оңтүстік Қазақстан	3,5	0,2	0,2	0,2	1,0
Павлодар	0,1	-	0,1	-	-
Солтүстік Қазақстан	0,7	0,0	0,1	0,2	2,4
Шығыс Қазақстан	20,3	11,8	5,9	3,3	0,5

3.10 Дәндік жүгерінің анықталған егістік алқабы Уточненная посевная площадь кукурузы на зерно

Мың га	тыс. га				
	2006	2007	2008	2009	2010
Қазақстан Республикасы	90,9	93,2	97,8	100,7	97,6
Ақтөбе	0,1	-	-	-	0,1
Алматы	58,1	61,2	62,6	61,0	60,2
Батыс Қазақстан	1,0	0,4	2,0	-	-
Жамбыл	13,6	14,5	13,4	13,4	9,8
Қарағанды	-	0,0	0,0	0,0	-
Қостанай	-	-	-	-	0,4
Қызылорда	0,9	0,9	0,9	0,7	1,1
Оңтүстік Қазақстан	17,2	14,5	17,5	24,6	25,6
Солтүстік Қазақстан	-	1,7	1,4	0,5	-
Шығыс Қазақстан	-	0,0	0,0	0,1	0,4

3.11 Арпаның анықталған егістік алқабы Уточненная посевная площадь ячменя

Мың га	тыс. га				
	2006	2007	2008	2009	2010
Қазақстан Республикасы	1 781,9	1 873,8	2 126,8	1 849,1	1 579,2
Ақмола	354,5	349,2	427,9	430,1	308,0
Ақтөбе	133,1	109,3	139,4	122,5	81,1
Алматы	153,6	185,9	193,0	186,5	173,3
Атырау	0,9	0,5	0,6	0,5	0,1
Батыс Қазақстан	162,2	180,3	179,6	134,8	108,3
Жамбыл	117,8	132,9	117,8	107,9	96,6
Қарағанды	70,7	88,2	86,3	90,5	83,0
Қостанай	215,8	203,7	241,0	181,9	155,5
Қызылорда	-	0,3	0,6	0,9	0,8
Оңтүстік Қазақстан	27,2	16,9	12,3	12,5	11,8
Павлодар	63,5	92,0	98,6	75,6	50,0
Солтүстік Қазақстан	384,6	412,0	537,1	410,7	435,7
Шығыс Қазақстан	97,9	102,3	92,2	94,5	74,7
Алматы қаласы	0,1	0,3	0,4	0,2	0,3

3.12 Қара бидайдың анықталған егістік алқабы Уточненная посевная площадь ржи

мың га	тыс. га				
	2006	2007	2008	2009	2010
Қазақстан Республикасы	45,0	53,0	58,3	61,3	50,6
Ақмола	1,9	4,8	4,4	1,5	2,2
Ақтөбе	1,2	1,5	3,9	3,3	3,2
Алматы	0,4	0,5	0,5	1,0	0,9
Атырау	0,1	-	-	-	-
Батыс Қазақстан	7,8	7,1	6,7	10,5	10,4
Қарағанды	0,2	0,2	-	-	-
Қостанай	3,7	2,9	5,6	2,6	0,9
Оңтүстік Қазақстан	0,1	0,1	0,0	0,0	0,0
Павлодар	10,6	14,8	12,5	13,1	5,1
Солтүстік Қазақстан	1,1	1,9	7,1	10,3	6,5
Шығыс Қазақстан	17,9	19,2	17,6	19,0	21,4

3.13 Сұлының анықталған егістік алқабы Уточненная посевная площадь овса

мың га	тыс. га				
	2006	2007	2008	2009	2010
Қазақстан Республикасы	162,7	171,3	159,3	151,9	173,8
Ақмола	23,1	31,1	29,3	26,3	24,6
Ақтөбе	1,8	1,8	2,1	2,3	1,8
Алматы	2,2	2,4	2,3	2,9	2,6
Батыс Қазақстан	3,6	1,9	1,5	0,9	1,0
Жамбыл	0,0	0,1	-	0,2	0,0
Қарағанды	7,2	9,7	5,8	5,2	4,6
Қостанай	47,1	47,4	48,4	51,0	46,3
Қызылорда	-	-	-	0,0	-
Оңтүстік Қазақстан	-	0,0	-	-	0,0
Павлодар	31,9	27,0	21,2	15,9	14,7
Солтүстік Қазақстан	28,6	32,9	32,2	32,1	65,6
Шығыс Қазақстан	17,1	17,0	16,5	15,1	12,6
Астана қаласы	-	-	-	-	0,1
Алматы қаласы	0,1	-	-	-	-

3.14 Қарақұмықтың анықталған егістік алқабы Уточненная посевная площадь гречихи

мың га	тыс. га				
	2006	2007	2008	2009	2010
Қазақстан Республикасы	91,2	144,2	78,4	60,3	91,1
Ақмола	0,8	0,7	0,3	0,5	1,9
Ақтөбе	0,1	0,0	-	-	-
Алматы	1,4	1,2	1,0	1,0	0,4
Батыс Қазақстан	0,7	0,4	0,0	-	-
Қарағанды	0,0	0,3	-	0,0	-
Қостанай	4,4	8,3	1,0	1,0	2,5
Павлодар	40,8	64,1	33,2	27,1	48,7
Солтүстік Қазақстан	2,7	2,2	1,4	1,5	2,0
Шығыс Қазақстан	40,3	67,0	41,5	29,2	35,6

3.15 Тарының анықталған егістік алқабы Уточненная посевная площадь проса

Мың га	Тыс. га				
	2006	2007	2008	2009	2010
Қазақстан Республикасы	76,8	45,1	42,8	48,4	43,4
Ақмола	0,0	0,2	1,4	2,9	2,8
Ақтөбе	16,1	7,7	7,2	4,2	4,4
Алматы	0,3	0,5	0,5	0,5	0,5
Атырау	0,1	0,1	0,0	0,0	-
Батыс Қазақстан	34,8	10,7	13,7	13,6	8,8
Жамбыл	0,3	0,2	0,3	0,3	0,3
Қарағанды	-	-	-	0,1	-
Қостанай	6,4	6,3	5,4	4,8	12,1
Қызылорда	1,0	0,9	0,9	0,6	0,8
Оңтүстік Қазақстан	0,2	0,2	0,4	0,6	1,4
Павлодар	15,6	14,9	10,6	18,2	8,9
Солтүстік Қазақстан	-	-	-	0,0	2,1
Шығыс Қазақстан	2,0	3,4	2,4	2,6	1,3

3.16 Бұршақтың анықталған егістік алқабы Уточненная посевная площадь бобовых

Мың га	Тыс. га				
	2006	2007	2008	2009	2010
Қазақстан Республикасы	32,4	37,8	44,7	65,6	91,7
Ақмола	1,3	1,7	3,5	4,7	12,5
Ақтөбе	-	-	-	-	0,3
Алматы	0,1	0,0	0,0	0,0	0,0
Атырау	0,0	-	-	-	-
Батыс Қазақстан	4,1	3,0	6,8	6,8	2,5
Жамбыл	0,1	0,1	0,2	0,0	0,1
Қарағанды	0,1	0,0	0,8	2,2	2,1
Қостанай	9,7	13,1	11,0	11,7	21,8
Қызылорда	-	-	0,0	-	-
Оңтүстік Қазақстан	1,7	2,1	1,6	2,8	4,4
Павлодар	0,3	0,0	0,1	0,6	0,6
Солтүстік Қазақстан	5,3	7,4	11,7	28,3	40,8
Шығыс Қазақстан	9,7	10,4	9,0	8,5	6,6

3.17 Күріштің анықталған егістік алқабы Уточненная посевная площадь риса

Мың га	Тыс. га				
	2006	2007	2008	2009	2010
Қазақстан Республикасы	88,0	88,4	75,7	86,9	94,0
Алматы	13,4	13,6	14,0	13,6	14,1
Қызылорда	72,1	73,3	61,7	71,7	77,4
Оңтүстік Қазақстан	2,5	1,5	0,0	1,6	2,5

3.18 Картоптың анықталған егістік алқабы Уточненная посевная площадь картофеля

мың га	тыс. га				
	2006	2007	2008	2009	2010
Шаруашылықтардың барлық санаттары					
Все категории хозяйств					
Қазақстан Республикасы	153,9	155,5	163,7	170,3	179,5
Ақмола	14,3	13,4	16,6	17,7	18,2
Ақтөбе	6,7	6,8	7,0	7,4	8,2
Алматы	34,4	34,6	34,4	34,3	35,0
Атырау	0,9	1,0	0,9	0,8	0,9
Батыс Қазақстан	3,3	3,7	3,9	3,8	4,4
Жамбыл	5,2	5,8	5,8	5,8	6,0
Қарағанды	10,6	9,4	10,1	10,5	11,9
Қостанай	9,9	9,3	9,3	9,6	9,8
Қызылорда	6,9	6,8	6,5	7,6	7,8
Маңғыстау	0,0	0,0	0,0	0,0	0,0
Оңтүстік Қазақстан	8,0	9,6	9,9	10,2	12,4
Павлодар	9,8	10,6	11,0	11,7	13,1
Солтүстік Қазақстан	22,3	21,8	25,9	26,5	26,8
Шығыс Қазақстан	20,2	21,8	21,2	23,5	24,2
Астана қаласы	1,3	0,8	1,1	0,9	0,7
Алматы қаласы	0,1	0,1	0,1	0,0	0,1
Ауыл шаруашылығы кәсіпорындары					
Сельхозпредприятия					
Қазақстан Республикасы	4,9	5,4	7,1	8,9	10,6
Ақмола	0,3	0,2	0,7	1,3	1,4
Ақтөбе	0,2	0,1	0,3	0,5	0,3
Алматы	0,4	0,5	0,6	0,7	0,7
Атырау	0,0	0,0	0,0	0,0	0,0
Батыс Қазақстан	0,1	0,0	0,0	0,0	0,1
Жамбыл	0,2	0,3	0,2	0,2	0,3
Қарағанды	1,6	1,6	2,0	2,1	2,4
Қостанай	0,3	0,4	0,4	0,4	0,6
Қызылорда	0,0	0,0	0,1	0,0	0,0
Маңғыстау	-	-	-	-	0,0
Оңтүстік Қазақстан	0,1	0,3	0,4	0,4	0,9
Павлодар	0,5	0,7	0,8	0,7	1,0
Солтүстік Қазақстан	0,4	0,5	0,6	1,1	1,7
Шығыс Қазақстан	0,4	0,6	0,5	1,2	1,1
Астана қаласы	0,4	0,2	0,5	0,3	0,1
Алматы қаласы	-	-	0,0	-	-
Шаруа немесе фермер қожалықтары					
Крестьянские или фермерские хозяйства					
Қазақстан Республикасы	27,1	30,4	31,9	33,8	38,9
Ақмола	0,2	0,2	0,7	1,0	1,4
Ақтөбе	0,5	0,5	0,7	0,5	0,7
Алматы	14,9	14,1	13,1	12,3	13,0
Атырау	0,2	0,2	0,2	0,1	0,2
Батыс Қазақстан	0,7	1,3	1,1	1,0	1,3
Жамбыл	1,3	1,9	1,8	1,7	1,6
Қарағанды	1,7	2,1	2,5	3,0	3,9
Қостанай	1,0	0,9	1,1	1,4	1,4
Қызылорда	0,2	0,2	0,6	0,3	0,3
Маңғыстау	0,0	-	0,0	0,0	0,0
Оңтүстік Қазақстан	2,3	3,9	4,1	4,8	6,3
Павлодар	2,0	2,6	3,4	3,7	4,7
Солтүстік Қазақстан	0,4	0,4	0,7	0,9	1,1

Жалғасы

Продолжение

	2006	2007	2008	2009	2010
Шығыс Қазақстан	1,7	2,1	1,9	3,1	3,0
Астана қаласы	-	0,0	0,0	0,0	0,0
Алматы қаласы	0,0	0,0	0,0	0,0	0,0
Жұртшылық шаруашылығы					
Хозяйства населения					
Қазақстан Республикасы	121,9	119,7	124,7	127,6	130,0
Ақмола	13,8	13,0	15,2	15,4	15,4
Ақтөбе	6,0	6,2	6,0	6,4	7,2
Алматы	19,1	20,0	20,7	21,3	21,3
Атырау	0,7	0,8	0,7	0,7	0,7
Батыс Қазақстан	2,5	2,4	2,8	2,8	3,0
Жамбыл	3,7	3,6	3,8	3,9	4,1
Қарағанды	7,3	5,7	5,6	5,4	5,6
Қостанай	8,6	8,0	7,8	7,8	7,8
Қызылорда	6,7	6,6	5,8	7,3	7,5
Маңғыстау	-	0,0	-	-	-
Оңтүстік Қазақстан	5,6	5,4	5,4	5,0	5,2
Павлодар	7,3	7,3	6,8	7,3	7,4
Солтүстік Қазақстан	21,5	20,9	24,6	24,5	24,0
Шығыс Қазақстан	18,1	19,1	18,8	19,2	20,1
Астана қаласы	0,9	0,6	0,6	0,6	0,6
Алматы қаласы	0,1	0,1	0,1	0,0	0,1

3.19 Күнбағыстың анықталған егістік алқабы Уточненная посевная площадь подсолнечника

мың га

тыс. га

	2006	2007	2008	2009	2010
Шаруашылықтардың барлық санаттары					
Все категории хозяйств					
Қазақстан Республикасы	492,6	365,7	579,7	723,0	869,3
Ақмола	13,4	5,5	17,8	22,6	54,5
Ақтөбе	11,0	14,7	25,4	19,2	23,9
Алматы	40,2	43,3	45,2	46,0	38,5
Батыс Қазақстан	19,0	15,1	26,0	26,7	51,7
Жамбыл	4,4	3,9	5,3	4,1	3,2
Қарағанды	-	0,0	0,0	0,9	5,3
Қостанай	10,3	3,4	4,7	7,7	31,0
Қызылорда	0,6	0,5	0,3	0,3	0,5
Оңтүстік Қазақстан	9,0	6,0	6,7	10,6	10,0
Павлодар	96,2	84,7	168,1	197,9	232,5
Солтүстік Қазақстан	22,8	4,7	13,7	38,5	53,5
Шығыс Қазақстан	265,7	183,9	266,5	348,5	364,6
Ауыл шаруашылығы кәсіпорындары					
Сельхозпредприятия					
Қазақстан Республикасы	162,5	106,7	185,7	218,4	293,2
Ақмола	11,9	5,0	15,6	20,2	48,9
Ақтөбе	6,4	7,0	10,9	8,8	12,4
Алматы	6,8	5,8	4,0	3,8	2,8
Батыс Қазақстан	4,6	3,3	8,4	11,0	15,3
Жамбыл	0,4	0,2	0,2	0,2	0,2
Қарағанды	-	-	-	0,9	4,0
Қостанай	9,6	3,2	3,5	3,3	15,7
Оңтүстік Қазақстан	0,8	0,9	1,5	1,4	1,0
Павлодар	23,3	18,7	51,7	40,3	48,9
Солтүстік Қазақстан	22,5	4,7	12,8	37,8	50,1
Шығыс Қазақстан	76,2	57,9	77,1	90,7	93,9

	2006	2007	2008	2009	2010
Шаруа немесе фермер қожалықтары					
Крестьянские или фермерские хозяйства					
Қазақстан Республикасы	310,3	250,6	389,5	501,1	573,9
Ақмола	1,5	0,5	2,2	2,4	5,6
Ақтөбе	4,6	7,7	14,5	10,4	11,5
Алматы	32,3	36,9	40,4	41,6	35,3
Батыс Қазақстан	14,4	11,8	17,6	15,7	36,4
Жамбыл	3,4	3,1	3,8	3,7	2,6
Қарағанды	-	0,0	0,0	0,0	1,3
Қостанай	0,7	0,2	1,2	4,4	15,3
Қызылорда	0,1	0,0	0,0	0,0	0,0
Оңтүстік Қазақстан	7,0	4,1	4,4	8,5	8,2
Павлодар	72,8	66,0	116,3	157,6	183,6
Солтүстік Қазақстан	0,3	-	0,9	0,7	3,4
Шығыс Қазақстан	173,2	120,3	188,2	256,1	270,7
Жұртшылық шаруашылығы					
Хозяйства населения					
Қазақстан Республикасы	19,8	8,4	4,5	3,5	2,2
Алматы	1,1	0,6	0,8	0,6	0,5
Жамбыл	0,6	0,6	1,3	0,2	0,4
Қарағанды	0,0	0,0	0,0	0,0	0,0
Қостанай	0,0	-	0,0	0,0	0,0
Қызылорда	0,5	0,5	0,3	0,3	0,5
Оңтүстік Қазақстан	1,2	1,0	0,8	0,7	0,8
Павлодар	0,1	-	0,1	-	-
Шығыс Қазақстан	16,3	5,7	1,2	1,7	0,0

3.20 Темекінің анықталған егістік алқабы Уточненная посевная площадь табака

га

га

	2006	2007	2008	2009	2010
Шаруашылықтардың барлық санаттары					
Все категории хозяйств					
Қазақстан Республикасы	6 918,9	4 994,6	4 224,5	3 946,2	1 589,3
Алматы	4 932,5	3 193,0	3 193,0	3 197,5	790,0
Жамбыл	252,0	286,0	100,0	90,0	90,0
Оңтүстік Қазақстан	1 734,2	1 515,6	931,5	658,7	709,3
Шығыс Қазақстан	0,2	-	-	-	-
Ауыл шаруашылығы кәсіпорындары					
Сельхозпредприятия					
Қазақстан Республикасы	460,4	109,1	37,5	16,2	22,8
Алматы	40,0	20,0	1,0	7,5	2,0
Жамбыл	12,0	-	-	-	-
Оңтүстік Қазақстан	408,4	89,1	36,5	8,7	20,8
Шаруа немесе фермер қожалықтары					
Крестьянские или фермерские хозяйства					
Қазақстан Республикасы	6 175,3	4 607,5	3 982,0	3 850,0	1 513,5
Алматы	4 859,5	3 140,0	3 170,0	3 170,0	788,0
Жамбыл	240,0	286,0	100,0	90,0	90,0
Оңтүстік Қазақстан	1 075,8	1 181,5	712,0	590,0	635,5
Жұртшылық шаруашылығы					
Хозяйства населения					
Қазақстан Республикасы	283,2	278,0	205,0	80,0	53,0
Алматы	33,0	33,0	22,0	20,0	-
Оңтүстік Қазақстан	250,0	245,0	183,0	60,0	53,0
Шығыс Қазақстан	0,2	-	-	-	-

3.21 Қант қызылшасының анықталған егістік алқабы Уточненная посевная площадь сахарной свеклы

га	2006	2007	2008	2009	2010
Шаруашылықтардың барлық санаттары					
Все категории хозяйств					
Қазақстан Республикасы	14 713,3	13 732,5	13 099,3	10 798,0	11 226,0
Алматы	14 337,3	13 703,5	8 286,0	6 199,0	4 838,0
Жамбыл	376,0	20,0	4 710,3	1 679,0	5 741,5
Қызылорда	-	-	-	-	2,0
Оңтүстік Қазақстан	-	9,0	3,0	2 920,0	644,5
Шығыс Қазақстан	0,0	-	0,1	-	-
Ауыл шаруашылығы кәсіпорындары					
Сельхозпредприятия					
Қазақстан Республикасы	4 262,0	3 953,0	4 616,4	3 077,5	2 791,0
Алматы	4 164,0	3 933,0	3 087,0	2 080,0	891,0
Жамбыл	98,0	20,0	1 529,4	540,5	1 851,0
Оңтүстік Қазақстан	-	-	-	457,0	49,0
Шаруа немесе фермер қожалықтары					
Крестьянские или фермерские хозяйства					
Қазақстан Республикасы	9 904,3	8 917,1	7 738,9	7 427,9	8 381,0
Алматы	9 627,3	8 908,1	4 455,0	3 826,4	3 893,0
Жамбыл	277,0	-	3 180,9	1 138,5	3 890,5
Қызылорда	-	-	-	-	2,0
Оңтүстік Қазақстан	-	9,0	3,0	2 463,0	595,5
Шығыс Қазақстан	-	-	0,1	-	-
Жұртшылық шаруашылығы					
Хозяйства населения					
Қазақстан Республикасы	547,0	862,4	744,0	292,6	54,0
Алматы	546,0	862,4	744,0	292,6	54,0
Жамбыл	1,0	-	-	-	-
Шығыс Қазақстан	0,0	-	-	-	-

3.22 Шитті мақтаның анықталған егістік алқабы Уточненная посевная площадь хлопка-сырца

мың га	2006	2007	2008	2009	2010
Шаруашылықтардың барлық санаттары					
Все категории хозяйств					
Қазақстан Республикасы	200,1	206,1	178,6	139,8	137,2
Қызылорда	0,0	0,0	0,0	-	-
Оңтүстік Қазақстан	200,1	206,1	178,6	139,8	137,2
Ауыл шаруашылығы кәсіпорындары					
Сельхозпредприятия					
Қазақстан Республикасы	17,2	16,9	11,3	7,2	7,1
Оңтүстік Қазақстан	17,2	16,9	11,3	7,2	7,1
Шаруа немесе фермер қожалықтары					
Крестьянские или фермерские хозяйства					
Қазақстан Республикасы	182,5	188,9	167,3	132,6	130,1
Қызылорда	0,0	0,0	0,0	-	-
Оңтүстік Қазақстан	182,5	188,9	167,3	132,6	130,1

Жалғасы

Продолжение

	2006	2007	2008	2009	2010
Жұртшылық шаруашылығы					
Хозяйства населения					
Қазақстан Республикасы	0,4	0,3	0,0	0,0	0,0
Қызылорда	0,0	-	-	-	-
Оңтүстік Қазақстан	0,4	0,3	0,0	0,0	0,0

3.23 Бақша дақылдарын қоса, көкөністердің анықталған егістік алқабы Уточненная посевная площадь овощей, включая бахчевые культуры

мың га

Тыс. га

	2006	2007	2008	2009	2010
Шаруашылықтардың барлық санаттары					
Все категории хозяйств					
Қазақстан Республикасы	145,0	143,0	168,8	163,0	183,6
Ақмола	4,2	3,6	4,0	3,9	4,2
Ақтөбе	3,6	3,5	4,0	4,0	4,7
Алматы	26,2	29,0	29,6	29,6	30,4
Атырау	2,7	2,7	2,7	2,6	3,0
Батыс Қазақстан	3,7	4,2	5,1	5,1	5,2
Жамбыл	25,5	26,4	29,0	26,2	28,4
Қарағанды	3,4	2,3	2,7	2,5	2,9
Қостанай	3,1	2,7	3,0	3,1	2,9
Қызылорда	12,3	12,1	12,4	14,2	14,4
Маңғыстау	0,3	0,5	0,6	0,5	0,9
Оңтүстік Қазақстан	42,4	38,8	56,4	51,5	66,0
Павлодар	4,1	3,8	4,2	4,4	4,6
Солтүстік Қазақстан	4,0	3,9	4,7	4,8	4,8
Шығыс Қазақстан	9,1	9,2	9,9	10,3	10,8
Астана қаласы	0,2	0,1	0,3	0,2	0,2
Алматы қаласы	0,2	0,2	0,2	0,1	0,2
Ауыл шаруашылығы кәсіпорындары					
Сельхозпредприятия					
Қазақстан Республикасы	6,0	8,8	15,8	11,0	11,4
Ақмола	0,2	0,1	0,3	0,2	0,3
Ақтөбе	0,1	0,0	0,3	0,2	0,1
Алматы	1,1	1,7	1,8	1,8	1,5
Атырау	0,2	0,3	0,1	0,1	0,2
Батыс Қазақстан	0,0	0,0	0,1	0,1	0,1
Жамбыл	1,5	1,5	2,3	1,7	1,9
Қарағанды	0,1	0,1	0,3	0,1	0,2
Қостанай	0,1	0,1	0,3	0,3	0,2
Қызылорда	0,0	0,0	0,1	0,0	0,1
Маңғыстау	0,1	0,2	0,3	0,0	0,2
Оңтүстік Қазақстан	2,2	4,5	8,5	5,6	6,1
Павлодар	0,1	0,1	0,1	0,0	0,1
Солтүстік Қазақстан	0,1	0,1	0,1	0,1	0,2
Шығыс Қазақстан	0,2	0,1	1,0	0,6	0,4
Астана қаласы	0,0	0,0	0,2	0,2	0,1
Алматы қаласы	-	-	0,0	0,0	-
Шаруа немесе фермер қожалықтары					
Крестьянские или фермерские хозяйства					
Қазақстан Республикасы	60,8	59,9	82,4	79,1	95,5
Ақмола	0,1	0,1	0,3	0,3	0,5
Ақтөбе	0,3	0,3	0,7	0,7	1,0
Алматы	11,1	13,4	14,2	14,7	15,1
Атырау	0,8	0,9	1,2	1,1	1,2

Жалғасы

Продолжение

	2006	2007	2008	2009	2010
Батыс Қазақстан	1,4	1,7	2,4	1,9	1,8
Жамбыл	16,3	16,9	19,4	16,8	18,5
Қарағанды	0,5	0,5	0,7	1,0	1,0
Қостанай	0,5	0,5	0,7	0,7	0,7
Қызылорда	1,1	1,0	2,3	2,4	2,3
Маңғыстау	0,2	0,3	0,3	0,5	0,6
Оңтүстік Қазақстан	24,8	21,2	36,0	33,6	46,9
Павлодар	2,2	1,8	2,2	3,0	3,2
Солтүстік Қазақстан	0,1	0,1	0,2	0,2	0,2
Шығыс Қазақстан	1,4	1,2	1,8	2,2	2,4
Алматы қаласы	-	-	-	0,0	-
Жұртшылық шаруашылығы					
Хозяйства населения					
Қазақстан Республикасы	78,2	74,3	70,6	72,9	76,7
Ақмола	3,9	3,4	3,4	3,4	3,4
Ақтөбе	3,2	3,2	3,0	3,1	3,6
Алматы	14,0	13,9	13,6	13,1	13,8
Атырау	1,7	1,5	1,4	1,4	1,6
Батыс Қазақстан	2,3	2,5	2,6	3,1	3,3
Жамбыл	7,7	8,0	7,3	7,7	8,0
Қарағанды	2,8	1,7	1,7	1,4	1,7
Қостанай	2,5	2,1	2,0	2,1	2,0
Қызылорда	11,2	11,1	10,0	11,8	12,0
Маңғыстау	0,0	0,0	0,0	0,0	0,0
Оңтүстік Қазақстан	15,4	13,1	11,9	12,3	13,0
Павлодар	1,8	1,9	1,9	1,4	1,5
Солтүстік Қазақстан	3,8	3,7	4,4	4,5	4,4
Шығыс Қазақстан	7,5	7,9	7,1	7,5	8,1
Астана қаласы	0,2	0,1	0,1	0,0	0,1
Алматы қаласы	0,2	0,2	0,2	0,1	0,2

3.24 Бақша дақылдарының анықталған егістік алқабы Уточненная посевная площадь бахчевых культур

мың га

тыс. га

	2006	2007	2008	2009	2010
Шаруашылықтардың барлық санаттары					
Все категории хозяйств					
Қазақстан Республикасы	42,0	38,8	55,9	52,4	63,3
Ақмола	0,0	-	-	0,0	0,0
Ақтөбе	0,4	0,4	0,3	0,2	0,3
Алматы	3,9	4,0	4,2	4,3	4,3
Атырау	0,6	0,5	0,6	0,4	0,6
Батыс Қазақстан	1,1	1,2	1,4	1,3	1,5
Жамбыл	7,3	7,5	8,5	8,2	8,3
Қарағанды	0,0	-	-	0,0	0,0
Қостанай	0,5	0,5	0,6	0,6	0,5
Қызылорда	6,8	6,7	7,4	8,2	8,1
Маңғыстау	0,1	0,3	0,3	0,2	0,5
Оңтүстік Қазақстан	18,9	15,5	29,3	25,7	36,2
Павлодар	0,9	0,7	1,0	1,0	1,1
Солтүстік Қазақстан	0,0	-	-	-	0,0
Шығыс Қазақстан	1,5	1,5	2,3	2,3	1,9
Ауыл шаруашылығы кәсіпорындары					
Сельхозпредприятия					
Қазақстан Республикасы	1,6	2,2	6,9	4,5	4,8
Ақмола	-	-	-	0,0	0,0

Жалғасы

Продолжение

	2006	2007	2008	2009	2010
Ақтөбе	0,0	0,0	0,0	0,0	0,0
Алматы	0,3	0,2	0,4	0,4	0,2
Атырау	0,0	0,0	0,0	0,0	0,0
Батыс Қазақстан	0,0	0,0	0,0	0,0	0,0
Жамбыл	0,3	0,3	0,7	0,6	0,7
Қостанай	0,0	0,1	0,2	0,2	0,1
Қызылорда	0,0	0,0	0,1	0,0	0,1
Маңғыстау	0,0	0,1	0,1	0,0	0,1
Оңтүстік Қазақстан	1,0	1,5	4,7	2,9	3,6
Павлодар	0,0	0,0	0,0	0,0	0,0
Шығыс Қазақстан	-	0,0	0,7	0,4	0,0
Шаруа немесе фермер қожалықтары					
Крестьянские или фермерские хозяйства					
Қазақстан Республикасы	27,0	23,7	38,4	36,7	46,8
Ақмола	-	0,0	0,0	0,0	0,0
Ақтөбе	0,1	0,1	0,1	0,1	0,2
Алматы	2,2	2,5	2,6	2,8	2,7
Атырау	0,2	0,2	0,3	0,2	0,3
Батыс Қазақстан	0,6	0,6	0,9	0,5	0,7
Жамбыл	6,3	6,3	7,2	7,1	7,1
Қарағанды	0,0	0,0	0,0	0,0	0,0
Қостанай	0,2	0,2	0,2	0,2	0,2
Қызылорда	0,9	0,7	2,0	1,7	1,8
Маңғыстау	0,1	0,2	0,2	0,2	0,4
Оңтүстік Қазақстан	15,1	12,0	23,3	21,5	31,0
Павлодар	0,6	0,2	0,5	1,0	1,1
Шығыс Қазақстан	0,7	0,7	1,1	1,4	1,3
Жұртшылық шаруашылығы					
Хозяйства населения					
Қазақстан Республикасы	13,4	12,9	10,6	11,2	11,7
Ақмола	0,0	0,0	0,0	0,0	0,0
Ақтөбе	0,3	0,3	0,2	0,1	0,1
Алматы	1,4	1,3	1,2	1,1	1,4
Атырау	0,4	0,3	0,3	0,2	0,3
Батыс Қазақстан	0,5	0,6	0,5	0,8	0,8
Жамбыл	0,7	0,9	0,6	0,5	0,5
Қарағанды	0,0	0,0	0,0	0,0	0,0
Қостанай	0,3	0,2	0,2	0,2	0,2
Қызылорда	5,9	6,0	5,3	6,5	6,2
Маңғыстау	-	0,0	0,0	0,0	-
Оңтүстік Қазақстан	2,8	2,0	1,3	1,3	1,6
Павлодар	0,3	0,5	0,5	0,0	0,0
Шығыс Қазақстан	0,8	0,8	0,5	0,5	0,6

3.25 Мал азықтық дақылдардың анықталған егістік алқабы Уточненная посевная площадь кормовых культур

	тыс. га				
мың га	2006	2007	2008	2009	2010
Шаруашылықтардың барлық санаттары					
Все категории хозяйств					
Қазақстан Республикасы	2 255,6	2 329,0	2 486,2	2 535,8	2 555,6
Ақмола	331,2	323,9	320,2	394,5	334,6
Ақтөбе	68,9	62,4	63,5	66,0	78,6
Алматы	213,3	214,0	223,6	211,2	223,8
Атырау	0,0	0,0	0,0	0,0	0,1
Батыс Қазақстан	60,9	63,4	77,3	83,0	91,8

Жалғасы

Продолжение

	2006	2007	2008	2009	2010
Жамбыл	90,9	124,1	131,1	138,6	149,0
Қарағанды	226,3	247,7	260,9	248,4	242,0
Қостанай	409,7	448,0	483,6	468,2	512,4
Қызылорда	45,7	47,4	52,7	50,9	49,6
Маңғыстау	0,0	0,0	0,0	-	-
Оңтүстік Қазақстан	151,3	156,2	164,9	162,4	164,2
Павлодар	231,1	202,8	235,5	246,4	255,6
Солтүстік Қазақстан	291,3	276,1	301,1	286,3	253,1
Шығыс Қазақстан	133,0	160,5	170,5	178,5	200,2
Астана қаласы	0,8	1,4	0,3	1,0	0,6
Алматы қаласы	1,2	1,1	1,0	0,4	-
Ауыл шаруашылығы кәсіпорындары					
Сельхозпредприятия					
Қазақстан Республикасы	1 308,6	1 360,5	1 392,0	1 438,7	1 407,3
Ақмола	287,1	280,5	272,6	339,7	291,9
Ақтөбе	64,0	54,9	54,7	56,2	66,0
Алматы	60,0	62,4	62,1	63,0	60,2
Атырау	-	0,0	-	-	-
Батыс Қазақстан	32,3	29,8	34,5	34,9	37,0
Жамбыл	16,3	21,8	21,0	17,3	14,7
Қарағанды	75,0	80,3	82,8	78,3	69,4
Қостанай	318,6	353,4	356,6	354,9	402,0
Қызылорда	27,0	30,0	30,8	29,8	29,8
Маңғыстау	0,0	-	-	-	-
Оңтүстік Қазақстан	40,7	48,9	49,4	42,3	37,4
Павлодар	97,0	105,1	109,5	106,0	103,3
Солтүстік Қазақстан	244,9	241,0	268,4	257,9	241,1
Шығыс Қазақстан	43,9	50,0	48,4	57,1	53,9
Астана қаласы	0,7	1,4	0,3	1,0	0,6
Алматы қаласы	1,1	1,0	0,9	0,3	-
Шаруа немесе фермер қожалықтары					
Крестьянские или фермерские хозяйства					
Қазақстан Республикасы	890,2	926,6	1 055,5	1 061,1	1 114,6
Ақмола	44,1	43,4	47,6	54,8	42,7
Ақтөбе	4,9	7,5	8,8	9,8	12,6
Алматы	140,3	140,9	152,7	142,2	156,5
Атырау	0,0	0,0	0,0	0,0	0,1
Батыс Қазақстан	28,6	30,2	39,5	45,0	51,7
Жамбыл	71,4	99,0	105,8	116,9	129,9
Қарағанды	151,3	167,4	178,1	170,1	172,6
Қостанай	91,1	94,6	127,0	113,3	110,4
Қызылорда	10,6	14,2	17,5	15,8	14,9
Оңтүстік Қазақстан	87,3	92,6	101,1	105,8	113,5
Павлодар	134,1	97,7	126,0	140,0	152,3
Солтүстік Қазақстан	46,4	35,1	32,7	28,4	12,0
Шығыс Қазақстан	79,9	103,9	118,6	118,9	145,4
Астана қаласы	0,1	0,0	0,0	0,0	0,0
Алматы қаласы	0,1	0,1	0,1	0,1	-
Жұртшылық шаруашылығы					
Хозяйства населения					
Қазақстан Республикасы	56,8	41,9	38,7	36,0	33,7
Алматы	13,0	10,7	8,8	6,0	7,1
Атырау	0,0	0,0	0,0	-	0,0
Батыс Қазақстан	-	3,4	3,3	3,1	3,1
Жамбыл	3,2	3,3	4,3	4,4	4,4
Қостанай	-	-	-	0,0	-
Қызылорда	8,1	3,2	4,4	5,3	4,9
Оңтүстік Қазақстан	23,3	14,7	14,4	14,3	13,3
Павлодар	-	-	-	0,4	0,0
Шығыс Қазақстан	9,2	6,6	3,5	2,5	0,9

3.26 Жүзімдіктердің алқабы Площадь виноградников

га

га

	2006	2007	2008	2009	2010
Шаруашылықтардың барлық санаттары					
Все категории хозяйств					
Қазақстан Республикасы	10 000,3	10 497,2	11 711,1	12 338,0	13 113,4
Ақтөбе	2,9	2,9	2,8	2,9	28,7
Алматы	5 085,0	4 782,7	4 775,7	4 701,1	4 805,6
Атырау	2,0	1,9	21,1	21,3	21,6
Батыс Қазақстан	3,8	4,0	4,5	4,2	6,8
Жамбыл	345,5	324,3	288,4	299,0	459,0
Қарағанды	14,2	23,7	23,5	23,4	23,4
Қостанай	11,2	7,3	3,2	5,2	3,8
Қызылорда	54,2	46,3	184,5	116,6	117,7
Маңғыстау	0,2	0,2	1,0	0,2	2,0
Оңтүстік Қазақстан	4 409,7	5 183,3	6 308,3	7 064,5	7 555,2
Павлодар	2,0	1,1	0,5	1,0	0,8
Шығыс Қазақстан	54,0	69,2	68,2	69,3	59,3
Астана қаласы	0,2	0,2	0,1	0,1	0,1
Алматы қаласы	15,5	30,1	29,3	29,3	29,3
Ауыл шаруашылығы кәсіпорындары					
Сельхозпредприятия					
Қазақстан Республикасы	5 328,1	4 639,8	4 741,0	4 853,5	5 270,5
Алматы	3 454,7	3 161,3	2 929,1	2 902,5	3 018,4
Атырау	-	-	1,6	1,8	1,9
Жамбыл	272,0	187,0	128,0	128,0	128,0
Маңғыстау	-	-	0,3	0,1	2,0
Оңтүстік Қазақстан	1 601,3	1 271,3	1 681,8	1 820,9	2 119,9
Шығыс Қазақстан	0,0	0,2	0,2	0,2	0,2
Алматы қаласы	-	0,0	0,0	0,0	-
Шаруа немесе фермер қожалықтары					
Крестьянские или фермерские хозяйства					
Қазақстан Республикасы	2 979,4	3 933,6	5 139,9	5 640,5	6 004,8
Алматы	1 235,0	1 231,9	1 641,8	1 591,9	1 580,2
Атырау	-	-	18,5	18,5	18,5
Жамбыл	-	54,0	63,8	71,7	218,7
Қызылорда	0,2	1,1	140,6	72,5	72,5
Оңтүстік Қазақстан	1 721,9	2 626,6	3 255,2	3 865,9	4 099,9
Шығыс Қазақстан	22,3	20,0	20,0	20,0	15,0
Жұртшылық шаруашылығы					
Хозяйства населения					
Қазақстан Республикасы	1 692,9	1 923,8	1 830,2	1 844,1	1 838,1
Ақтөбе	2,9	2,9	2,8	2,9	28,7
Алматы	395,3	389,5	204,8	206,7	207,0
Атырау	2,0	1,9	1,0	1,0	1,2
Батыс Қазақстан	3,8	4,0	4,5	4,2	6,8
Жамбыл	73,5	83,3	96,6	99,3	112,3
Қарағанды	14,2	23,7	23,5	23,4	23,4
Қостанай	11,2	7,3	3,2	5,2	3,8
Қызылорда	54,0	45,2	43,9	44,1	45,2
Маңғыстау	0,1	0,2	0,7	0,1	-
Оңтүстік Қазақстан	1 086,5	1 285,4	1 371,3	1 377,7	1 335,4
Павлодар	2,0	1,1	0,5	1,0	0,8
Шығыс Қазақстан	31,7	49,0	48,0	49,1	44,1
Астана қаласы	0,2	0,2	0,1	0,1	0,1
Алматы қаласы	15,4	30,1	29,3	29,3	29,3

3.27 Жеміс беретін жаста жүзімдіктердің алқабы Площадь виноградников в плодоносящем возрасте

га	2006	2007	2008	2009	2010	га
Шаруашылықтардың барлық санаттары						
Все категории хозяйств						
Қазақстан Республикасы	8 788,4	8 619,6	8 667,8	9 495,4	9 776,1	
Ақтөбе	2,9	2,8	2,8	2,9	28,7	
Алматы	4 456,2	4 351,6	4 072,5	4 302,6	4 377,5	
Атырау	0,8	1,5	2,2	2,6	5,9	
Батыс Қазақстан	3,7	3,7	4,4	4,2	6,8	
Жамбыл	152,3	133,3	123,4	100,2	116,3	
Қарағанды	14,2	23,6	23,5	23,3	22,6	
Қостанай	11,2	7,3	3,0	5,1	3,8	
Қызылорда	51,6	46,3	44,5	61,1	60,6	
Маңғыстау	0,1	0,2	1,0	0,1	2,0	
Оңтүстік Қазақстан	4 024,1	3 929,2	4 292,7	4 893,6	5 062,5	
Павлодар	2,0	1,1	0,4	1,0	0,8	
Шығыс Қазақстан	53,8	68,7	68,0	69,3	59,2	
Астана қаласы	0,2	0,2	0,1	0,1	0,1	
Алматы қаласы	15,4	30,1	29,3	29,3	29,3	
Ауыл шаруашылығы кәсіпорындары						
Сельхозпредприятия						
Қазақстан Республикасы	4 505,4	3 962,7	3 614,3	3 992,2	3 903,7	
Алматы	2 931,9	2 817,1	2 423,1	2 575,3	2 618,9	
Атырау	-	-	1,20	1,6	1,7	
Жамбыл	80,0	-	-	-	0,0	
Маңғыстау	-	-	0,30	0,0	2,0	
Оңтүстік Қазақстан	1 493,5	1 125,4	1 189,5	1 415,0	1 280,9	
Шығыс Қазақстан	0,0	0,2	0,2	0,2	0,2	
Алматы қаласы	-	-	-	0,0	-	
Шаруа немесе фермер қожалықтары						
Крестьянские или фермерские хозяйства						
Қазақстан Республикасы	2 669,7	2 938,6	3 461,7	3 890,2	4 207,5	
Алматы	1 132,0	1 148,0	1 468,0	1 541,0	1 572,0	
Атырау	-	-	-	-	3,0	
Жамбыл	-	52,0	52,0	2,8	7,3	
Қызылорда	0,2	1,1	1,1	17,0	16,0	
Оңтүстік Қазақстан	1 515,2	1 717,5	1 920,6	2 309,4	2 594,2	
Шығыс Қазақстан	22,3	20,0	20,0	20,0	15,0	
Жұртшылық шаруашылығы						
Хозяйства населения						
Қазақстан Республикасы	1 613,4	1 718,3	1 591,8	1 613,1	1 664,9	
Ақтөбе	2,9	2,8	2,8	2,9	28,7	
Алматы	392,3	386,5	181,4	186,3	186,6	
Атырау	0,8	1,5	1,0	1,0	1,2	
Батыс Қазақстан	3,7	3,7	4,4	4,2	6,8	
Жамбыл	72,3	81,3	71,4	97,4	109,0	
Қарағанды	14,2	23,6	23,5	23,3	22,6	
Қостанай	11,2	7,3	3,0	5,1	3,8	
Қызылорда	51,4	45,2	43,4	44,1	44,6	
Маңғыстау	0,1	0,2	0,7	0,1	-	
Оңтүстік Қазақстан	1 015,4	1 086,3	1 182,6	1 169,2	1 187,4	
Павлодар	2,0	1,1	0,4	1,0	0,8	
Шығыс Қазақстан	31,5	48,5	47,8	49,1	44,0	
Астана қаласы	0,2	0,2	0,1	0,1	0,1	
Алматы қаласы	15,4	30,1	29,3	29,3	29,3	

3.28 Шекілдеуік пен сүйекті жемістер көшеттерінің алқабы Площадь семечковых и косточковых насаждений

га

га

	2006	2007	2008	2009	2010
Шаруашылықтардың барлық санаттары					
Все категории хозяйств					
Қазақстан Республикасы	35 237,8	32 051,1	33 973,8	36 560,4	38 236,9
Ақмола	835,4	527,0	530,2	537,9	502,0
Ақтөбе	68,6	78,4	77,5	74,9	93,7
Алматы	16 404,8	13 754,7	14 024,9	14 188,7	14 372,6
Атырау	178,0	134,3	147,1	167,0	169,1
Батыс Қазақстан	327,8	320,7	555,1	514,2	555,2
Жамбыл	1501,3	2 011,5	2 895,1	3 185,0	4 273,0
Қарағанды	681,8	234,7	230,8	230,6	230,8
Қостанай	462,1	364,8	345,4	308,3	321,7
Қызылорда	530,3	497,6	554,0	590,4	590,6
Маңғыстау	1,2	2,3	17,7	28,8	35,7
Оңтүстік Қазақстан	12 370,3	12 327,6	12 773,5	14 928,2	15 400,2
Павлодар	115,5	153,5	155,2	110,5	99,2
Солтүстік Қазақстан	530,9	409,5	366,4	389,2	380,3
Шығыс Қазақстан	824,5	830,7	910,5	910,9	816,9
Астана қаласы	46,7	59,0	56,0	62,3	62,3
Алматы қаласы	358,6	345,0	334,6	333,6	333,6
Ауыл шаруашылығы кәсіпорындары					
Сельхозпредприятия					
Қазақстан Республикасы	4 925,5	5 010,2	4 723,0	5 038,3	4 944,8
Ақмола	180,0	205,5	206,5	200,5	164,8
Алматы	1 980,1	1 947,9	1 878,2	1 832,8	1 783,3
Атырау	42,2	9,0	15,6	19,3	19,9
Батыс Қазақстан	7,0	6,0	6,0	5,0	5,0
Жамбыл	84,0	275,5	276,5	353,5	320,0
Қарағанды	4,0	4,0	-	-	-
Қостанай	30,1	29,0	64,0	30,8	63,0
Қызылорда	59,0	71,0	71,0	59,0	57,0
Маңғыстау	0,8	-	0,0	0,1	3,0
Оңтүстік Қазақстан	2 463,7	2 400,9	2 156,9	2 484,4	2 489,4
Солтүстік Қазақстан	24,6	18,2	5,1	8,1	14,2
Шығыс Қазақстан	49,0	42,2	42,2	43,8	24,2
Алматы қаласы	1,0	1,0	1,0	1,0	1,0
Шаруа немесе фермер қожалықтары					
Крестьянские или фермерские хозяйства					
Қазақстан Республикасы	11 382,6	12 542,1	14 666,9	17 040,6	18 579,6
Ақмола	47,5	44,5	46,7	46,7	46,7
Алматы	7 639,3	7 813,3	8 067,2	8 279,5	8 430,8
Атырау	55,3	54,3	92,7	128,6	127,6
Батыс Қазақстан	78,0	61,0	289,9	219,3	221,0
Жамбыл	461,9	734,3	1 595,0	1 762,0	2 783,3
Қызылорда	5,1	5,2	33,2	80,7	80,9
Маңғыстау	-	1,7	17,0	24,2	24,7
Оңтүстік Қазақстан	2 920,8	3 629,4	4 322,1	6 300,0	6 648,0
Павлодар	-	-	22,0	-	-
Солтүстік Қазақстан	11,0	30,0	-	20,0	5,0
Шығыс Қазақстан	158,1	162,8	175,5	175,0	207,0
Алматы қаласы	5,6	5,6	5,6	4,6	4,6
Жұртшылық шаруашылығы					
Хозяйства населения					
Қазақстан Республикасы	18 929,7	14 498,7	14 583,9	14 481,6	14 712,5
Ақмола	607,9	277,0	277,0	290,7	290,5
Ақтөбе	68,6	78,4	77,5	74,9	93,7

Жалғасы

Продолжение

	2006	2007	2008	2009	2010
Алматы	6 785,4	3 993,4	4 079,5	4 076,4	4 158,5
Атырау	80,5	71,0	38,8	19,1	21,6
Батыс Қазақстан	242,8	253,7	259,2	289,9	329,2
Жамбыл	955,4	1 001,7	1 023,6	1 069,5	1 169,7
Қарағанды	677,8	230,7	230,8	230,6	230,8
Қостанай	432,0	335,8	281,4	277,5	258,7
Қызылорда	466,2	421,4	449,8	450,7	452,7
Маңғыстау	0,4	0,5	0,7	4,6	8,0
Оңтүстік Қазақстан	6 985,8	6 297,3	6 294,5	6 143,8	6 262,8
Павлодар	115,5	153,5	133,2	110,5	99,2
Солтүстік Қазақстан	495,3	361,3	361,3	361,1	361,1
Шығыс Қазақстан	617,4	625,6	692,8	692,2	585,7
Астана қаласы	46,7	59,0	56,0	62,3	62,3
Алматы қаласы	352,0	338,4	328,0	328,0	328,0

3.29 Жеміс беретін жастағы шекілдеуік пен сүйекті жемістер көшеттерінің алқабы

Площадь семечковых и косточковых насаждений в плодоносящем возрасте

га

га

	2006	2007	2008	2009	2010
Шаруашылықтардың барлық санаттары					
Все категории хозяйств					
Қазақстан Республикасы	32 021,4	28 765,8	28 126,6	28 932,0	29 560,9
Ақмола	749,3	500,0	440,7	509,8	469,1
Ақтөбе	66,9	76,8	77,3	74,6	93,6
Алматы	14 987,3	12 891,7	12 643,9	12 651,9	12 746,5
Атырау	153,3	59,4	101,4	54,9	56,2
Батыс Қазақстан	239,6	238,0	295,4	306,3	322,7
Жамбыл	1 345,9	1 565,8	1 337,6	1 383,8	1 796,2
Қарағанды	621,4	224,6	221,2	220,7	219,8
Қостанай	444,8	353,1	306,2	303,1	274,8
Қызылорда	503,8	474,5	502,4	465,2	514,2
Маңғыстау	0,9	1,3	11,4	14,9	20,7
Оңтүстік Қазақстан	11 165,8	10 665,9	10 428,4	11 198,3	11 410,2
Павлодар	110,8	153,4	153,2	110,5	99,2
Солтүстік Қазақстан	465,8	384,1	346,0	369,2	358,1
Шығыс Қазақстан	797,0	809,0	907,8	907,5	815,9
Астана қаласы	45,9	58,5	53,5	61,1	61,1
Алматы қаласы	322,8	309,8	300,3	300,3	302,6
Ауыл шаруашылығы кәсіпорындары					
Сельхозпредприятия					
Қазақстан Республикасы	4 148,2	4 293,9	3 607,8	3 108,8	2 938,3
Ақмола	138,3	178,5	119,5	173,5	135,8
Алматы	1 456,4	1 748,5	1 420,0	1 004,1	976,2
Атырау	41,5	9,0	14,1	15,3	16,1
Батыс Қазақстан	5,0	3,0	5,0	5,0	-
Жамбыл	72,0	109,5	60,0	81,5	23,0
Қарағанды	4,0	4,0	-	-	-
Қостанай	30,1	21,0	28,0	30,3	28,0
Қызылорда	52,0	63,0	71,0	34,0	57,0
Маңғыстау	0,5	-	0,0	0,0	3,0
Оңтүстік Қазақстан	2 276,9	2 100,2	1 844,9	1 714,3	1 664,4
Солтүстік Қазақстан	22,6	15,1	3,0	6,0	9,6
Шығыс Қазақстан	49,0	42,2	42,2	43,8	24,2
Алматы қаласы	-	-	-	1,0	1,0

Жалғасы

Продолжение

	2006	2007	2008	2009	2010
Шаруа немесе фермер қожалықтары					
Крестьянские или фермерские хозяйства					
Қазақстан Республикасы	10 344,4	10 964,3	11 208,6	12 275,9	12 893,0
Ақмола	25,5	44,5	44,2	46,7	46,7
Алматы	7 242,4	7 330,7	7 425,9	7 800,6	7 914,4
Атырау	54,3	4,5	49,3	22,4	21,6
Батыс Қазақстан	10,8	16,0	59,8	32,0	13,0
Жамбыл	382,2	511,6	439,8	320,8	645,2
Қызылорда	5,1	2,7	4,2	8,5	15,1
Маңғыстау	-	0,7	10,7	12,2	13,4
Оңтүстік Қазақстан	2 460,4	2 859,2	2 971,6	3 833,1	4 007,0
Павлодар	-	-	22,0	-	-
Солтүстік Қазақстан	-	26,0	-	20,0	5,0
Шығыс Қазақстан	158,1	162,8	175,5	175,0	207,0
Алматы қаласы	5,6	5,6	5,6	4,6	4,6
Жұртшылық шаруашылығы					
Хозяйства населения					
Қазақстан Республикасы	17 528,8	13 507,5	13 310,3	13 547,3	13 729,7
Ақмола	585,5	277,0	277,0	289,6	286,6
Ақтөбе	66,9	76,8	77,3	74,6	93,6
Алматы	6 288,6	3 812,5	3 798,0	3 847,2	3 856,0
Атырау	57,5	45,9	38,0	17,2	18,5
Батыс Қазақстан	223,8	219,0	230,6	269,3	309,7
Жамбыл	891,7	944,7	837,8	981,5	1 128,0
Қарағанды	617,4	220,6	221,2	220,7	219,8
Қостанай	414,7	332,1	278,2	272,8	246,8
Қызылорда	446,7	408,8	427,2	422,7	442,1
Маңғыстау	0,4	0,5	0,7	2,7	4,3
Оңтүстік Қазақстан	6 428,5	5 706,5	5 611,8	5 650,9	5 738,8
Павлодар	110,8	153,4	131,2	110,5	99,2
Солтүстік Қазақстан	443,2	343,0	343,0	343,2	343,5
Шығыс Қазақстан	589,9	604,0	690,1	688,8	584,7
Астана қаласы	45,9	58,5	53,5	61,1	61,1
Алматы қаласы	317,2	304,2	294,7	294,7	297,0

3.30 Жидек ағаштарының алқабы

Площадь ягодников

га

га

	2006	2007	2008	2009	2010
Шаруашылықтардың барлық санаттары					
Все категории хозяйств					
Қазақстан Республикасы	3 616,4	2 995,5	2 782,6	2 770,8	2 836,4
Ақмола	582,5	583,1	539,7	563,4	528,3
Ақтөбе	88,7	79,3	81,6	80,2	117,2
Алматы	194,0	383,9	363,1	360,6	367,5
Атырау	7,4	6,5	6,6	2,9	7,8
Батыс Қазақстан	132,1	127,1	129,4	123,5	114,6
Жамбыл	107,4	98,9	100,8	91,7	89,5
Қарағанды	934,5	317,1	304,4	304,0	302,8
Қостанай	298,9	231,9	218,1	216,2	214,4
Қызылорда	6,2	3,2	3,2	3,2	3,2
Маңғыстау	0,3	0,6	2,1	1,0	1,6
Оңтүстік Қазақстан	141,2	112,2	137,9	121,9	153,9
Павлодар	160,3	173,0	142,1	131,4	122,1

Жалғасы

Продолжение

	2006	2007	2008	2009	2010
Солтүстік Қазақстан	383,0	348,6	306,3	326,4	327,0
Шығыс Қазақстан	441,9	416,1	331,8	335,8	378,6
Астана қаласы	67,7	47,9	51,5	46,6	45,9
Алматы қаласы	70,2	66,1	63,9	62,0	62,0
Ауыл шаруашылығы кәсіпорындары					
Сельхозпредприятия					
Қазақстан Республикасы	240,3	214,6	187,1	190,9	177,7
Ақмола	141,3	117,9	122,9	128,9	103,6
Алматы	18,9	19,2	17,2	12,6	13,0
Атырау	-	-	5,7	2,9	4,8
Жамбыл	1,0	0,5	-	-	-
Қарағанды	14,0	14,0	2,0	2,0	2,0
Қостанай	18,0	16,0	18,0	16,5	27,5
Маңғыстау	-	-	0,0	-	-
Оңтүстік Қазақстан	3,7	3,0	2,8	1,5	7,6
Солтүстік Қазақстан	38,5	35,9	13,6	19,7	13,8
Шығыс Қазақстан	4,9	8,1	4,9	6,8	5,4
Шаруа немесе фермер қожалықтары					
Крестьянские или фермерские хозяйства					
Қазақстан Республикасы	149,5	191,2	136,8	128,8	131,6
Ақмола	76,0	78,5	30,2	30,2	22,7
Алматы	42,2	56,0	49,4	49,8	48,7
Атырау	-	0,5	-	-	-
Батыс Қазақстан	-	-	1,0	-	-
Жамбыл	-	9,0	2,0	-	-
Қостанай	-	1,0	2,0	-	-
Оңтүстік Қазақстан	0,7	1,0	25,2	11,9	16,7
Павлодар	-	-	-	14,0	20,5
Солтүстік Қазақстан	6,0	20,0	-	22,5	22,5
Шығыс Қазақстан	22,0	22,5	24,5	0,4	0,5
Алматы қаласы	2,6	2,7	2,5	11,9	16,7
Жұртшылық шаруашылығы					
Хозяйства населения					
Қазақстан Республикасы	3 226,6	2 589,7	2 458,8	2 451,1	2 527,1
Ақмола	365,2	386,7	386,6	404,3	402,0
Ақтөбе	88,7	79,3	81,6	80,2	117,2
Алматы	132,9	308,7	296,5	298,2	305,8
Атырау	7,4	6,0	1,0	-	3,0
Батыс Қазақстан	132,1	127,1	128,4	123,5	114,6
Жамбыл	106,4	89,4	98,8	91,7	89,5
Қарағанды	920,5	303,1	302,4	302,0	300,8
Қостанай	280,9	214,9	198,1	199,7	186,9
Қызылорда	6,2	3,2	3,2	3,2	3,2
Маңғыстау	0,3	0,6	2,1	1,0	1,6
Оңтүстік Қазақстан	136,9	108,2	109,9	108,5	129,6
Павлодар	160,3	173,0	142,1	131,4	122,1
Солтүстік Қазақстан	338,5	292,7	292,7	292,7	292,7
Шығыс Қазақстан	415,0	385,5	302,4	306,5	350,7
Астана қаласы	67,7	47,9	51,5	46,6	45,9
Алматы қаласы	67,6	63,4	61,5	61,5	61,5

3.31 Жеміс беретін жаста жидек ағаштарының алқабы Площадь ягодников в плодоносящем возрасте

га	га				
	2006	2007	2008	2009	2010
Шаруашылықтардың барлық санаттары					
Все категории хозяйств					
Қазақстан Республикасы	3 391,3	2 903,0	2 637,9	2 710,9	2 769,3
Ақмола	511,1	580,1	500,9	557,8	518,8
Ақтөбе	85,9	76,5	81,5	80,2	117,2
Алматы	183,6	367,4	347,5	345,2	353,1
Атырау	5,4	4,5	5,8	2,5	6,8
Батыс Қазақстан	127,4	117,5	120,2	118,9	113,1
Жамбыл	103,2	93,6	89,2	89,2	88,2
Қарағанды	874,4	311,5	299,3	297,9	296,6
Қостанай	291,7	230,9	208,3	215,7	205,0
Қызылорда	6,2	3,2	3,2	3,2	3,2
Маңғыстау	0,3	0,6	2,1	1,0	1,6
Оңтүстік Қазақстан	138,1	110,2	112,1	117,2	149,3
Павлодар	156,8	172,9	142,1	131,4	122,1
Солтүстік Қазақстан	348,3	323,5	285,2	314,3	311,7
Шығыс Қазақстан	425,2	400,3	329,0	331,7	378,3
Астана қаласы	67,3	47,7	50,9	46,2	45,2
Алматы қаласы	66,4	62,6	60,6	58,5	59,1
Ауыл шаруашылығы кәсіпорындары					
Сельхозпредприятия					
Қазақстан Республикасы	183,4	190,7	130,6	178,5	157,3
Ақмола	109,0	114,9	88,6	125,9	100,6
Алматы	13,5	15,4	16,5	11,9	12,3
Атырау	-	-	4,8	2,5	4,3
Жамбыл	1,0	0,5	-	-	-
Қарағанды	14,0	14,0	-	0,0	-
Қостанай	18,0	16,0	12,0	16,5	20,5
Маңғыстау	-	-	0,0	-	-
Оңтүстік Қазақстан	2,5	3,0	2,3	0,6	5,1
Солтүстік Қазақстан	20,5	21,5	3,2	18,3	9,2
Шығыс Қазақстан	4,9	5,4	3,1	2,8	5,3
Шаруа немесе фермер қожалықтары					
Крестьянские или фермерские хозяйства					
Қазақстан Республикасы	128,0	183,1	107,9	120,2	126,4
Ақмола	62,0	78,5	25,7	30,2	22,7
Алматы	40,7	48,4	42,8	43,2	43,5
Жамбыл	-	9,0	2,0	-	-
Қостанай	-	1,0	0,5	-	-
Оңтүстік Қазақстан	0,7	1,0	9,9	9,9	16,7
Солтүстік Қазақстан	-	20,0	-	14,0	20,5
Шығыс Қазақстан	22,0	22,5	24,5	22,5	22,5
Алматы қаласы	2,6	2,7	2,5	0,4	0,5
Жұртшылық шаруашылығы					
Хозяйства населения					
Қазақстан Республикасы	3 079,9	2 529,2	2 399,5	2 412,2	2 485,6
Ақмола	340,1	386,7	386,6	401,7	395,5
Ақтөбе	85,9	76,5	81,5	80,2	117,2
Алматы	129,4	303,6	288,2	290,1	297,3
Атырау	5,4	4,5	1,0	-	2,5
Батыс Қазақстан	127,4	117,5	120,2	118,9	113,1
Жамбыл	102,2	84,1	87,2	89,2	88,2
Қарағанды	860,4	297,5	299,3	297,9	296,6
Қостанай	273,7	213,9	195,8	199,2	184,5

Жалғасы

Продолжение

	2006	2007	2008	2009	2010
Қызылорда	6,2	3,2	3,2	3,2	3,2
Маңғыстау	0,3	0,6	2,1	1,0	1,6
Оңтүстік Қазақстан	134,9	106,2	99,9	106,7	127,5
Павлодар	156,8	172,9	142,1	131,4	122,1
Солтүстік Қазақстан	327,8	282,0	282,0	282,0	282,0
Шығыс Қазақстан	398,4	372,4	301,4	306,4	350,5
Астана қаласы	67,3	47,7	50,9	46,2	45,2
Алматы қаласы	63,8	59,9	58,1	58,1	58,6

3.32 Жаңғақ ағаштарының алқабы Площадь орехоплодных насаждений

га

га

	2006	2007	2008	2009	2010
Шаруашылықтардың барлық санаттары					
Все категории хозяйств					
Қазақстан Республикасы	467,6	421,5	383,8	357,3	310,5
Алматы	74,6	36,7	29,1	29,1	15,3
Жамбыл	6,2	10,4	2,2	0,4	1,9
Оңтүстік Қазақстан	379,6	367,2	345,6	320,9	287,0
Алматы қаласы	7,2	7,2	6,9	6,9	6,3
Ауыл шаруашылығы кәсіпорындары					
Сельхозпредприятия					
Қазақстан Республикасы	39,8	39,8	36,8	37,9	34,9
Оңтүстік Қазақстан	39,8	39,8	36,8	37,9	34,9
Шаруа немесе фермер қожалықтары					
Крестьянские или фермерские хозяйства					
Қазақстан Республикасы	8,6	15,4	21,2	20,6	10,4
Алматы	3,0	9,4	3,0	3,0	-
Оңтүстік Қазақстан	5,6	6,0	18,2	17,6	10,4
Жұртшылық шаруашылығы					
Хозяйства населения					
Қазақстан Республикасы	419,2	366,3	325,8	298,8	265,2
Алматы	71,6	27,3	26,1	26,1	15,3
Жамбыл	6,2	10,4	2,2	0,4	1,9
Оңтүстік Қазақстан	334,2	321,4	290,6	265,4	241,7
Алматы қаласы	7,2	7,2	6,9	6,9	6,3

2010 жылғы негізгі ауыл шаруашылығы дақылдарының анықталған егістік алқабы

Уточненная посевная площадь основных сельскохозяйственных культур в 2010 году

барлық егістік алқапқа пайызбен

в процентах ко всей посевной площади

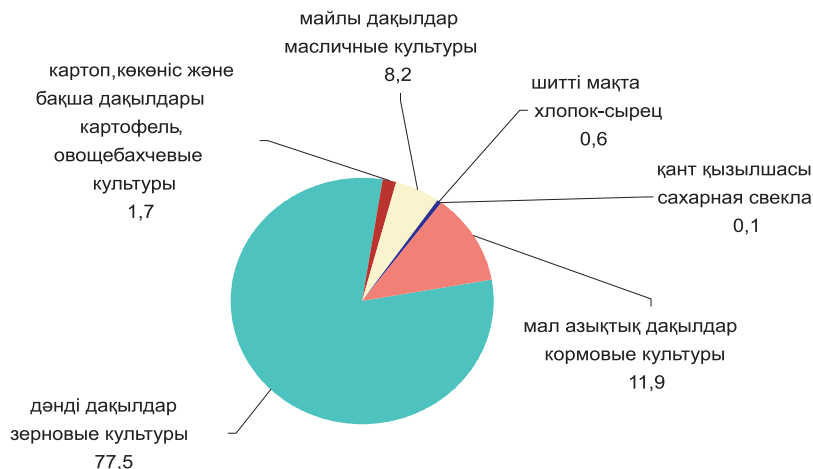

3.33 Негізгі ауыл шаруашылығы дақылдарының жиналған алқабы

Убранный площадь основных сельскохозяйственных культур

мың га

тыс. га

	2006	2007	2008	2009	2010	
Шаруашылықтардың барлық санаттары						
Все категории хозяйств						
Дәнді (күрішті қосқанда) және бұршақты дақылдар	14 113,9	15 162,6	15 400,1	16 570,0	15 155,9	Зерновые (включая рис) и бобовые культуры
Дәнділер және бұршақты дақылдар (күрішті қоспағанда)	14 026,3	15 075,2	15 324,6	16 483,1	15 061,9	Зерновые (за исключением риса) и бобовые культуры
олардан:						из них:
күздік және жаздық бидай	11 861,2	12 683,0	12 906,3	14 279,8	13 138,0	пшеница озимая и яровая
дәндік жүгері	89,3	92,3	95,4	99,2	95,6	кукуруза на зерно
күздік және жаздық арпа	1 671,3	1 837,8	1 966,7	1 709,3	1 332,8	ячмень озимый и яровой
күздік және жаздық қара бидай	40,6	52,3	54,2	57,7	43,5	рожь озимая и яровая
сұлы	155,6	169,8	146,5	149,2	162,8	овес
қарақұмық	87,6	138,1	53,9	57,4	63,8	гречиха
тары	44,1	36,6	27,7	35,3	26,7	просо
бұршақтылар	31,2	37,3	43,5	62,7	87,5	бобовые
Күріш	87,6	87,4	75,5	86,9	94,0	Рис

Жалғасы

Продолжение

	2006	2007	2008	2009	2010	
Картоп	153,5	155,0	163,1	170,0	178,4	Картофель
Майлы дақылдар	691,3	640,2	752,0	1 090,7	1 553,2	Масличные культуры
олардан:						из них:
қытай бұршақ	46,4	49,4	51,2	52,4	61,6	соевые бобы
қунбағыс	453,1	349,7	453,8	646,8	744,5	подсолнечник
мақсары	70,4	74,0	79,9	147,7	194,0	сафлор
рапс	111,7	160,7	152,8	180,8	304,6	рапс
шашақты зығыр	5,1	4,5	12,8	58,4	225,2	лен-кудряш
Темекі	6,8	4,9	4,2	4,0	1,6	Табак
Қант қызылшасы	13,8	12,4	6,2	9,6	8,8	Свекла сахарная
Мал азықтық дақылдар						Кормовые культуры
олардан:						из них:
сурлемдік жүгері және балауса азық	56,2	60,5	61,0	70,0	69,2	кукуруза на силос и зеленый корм
біржылдық шөптер	117,8	150,3	163,5	136,3	180,0	однолетние травы
көпжылдық шөптер	1 782,9	1 762,6	2 024,3	1 946,3	1 773,4	многолетние травы
Шитті мақта	196,4	199,9	174,6	137,5	134,2	Хлопок-сырец
Бақша дақылдарын қоса, көкөністер	144,1	142,0	166,1	161,6	182,6	Овощи, включая бахчевые культуры
олардан:						из них:
көкөністер	102,6	103,7	111,7	109,9	119,4	овощи
бақша дақылдары	41,5	38,3	54,4	51,7	63,2	бахчевые культуры
Ауыл шаруашылығы кәсіпорындары						
Сельхозпредприятия						
Дөнді (күрішті қосқанда) және бұршақты дақылдар	9 358,1	9 815,6	10 217,1	10 928,7	9 905,8	Зерновые (включая рис) и бобовые культуры
Дөнділер және бұршақты дақылдар (күрішті қоспағанда)	9 293,1	9 748,9	10 156,3	10 865,8	9 840,9	Зерновые (за исключением риса) и бобовые культуры
олардан:						из них:
күздік және жаздық бидай	8 083,9	8 445,7	8 774,9	9 636,5	8 877,9	пшеница озимая и яровая
дөндік жүгері	17,0	22,2	19,5	15,4	14,4	кукуруза на зерно
күздік және жаздық арпа	956,9	1 030,4	1 155,5	965,5	660,0	ячмень озимый и яровой
күздік және жаздық қара бидай	23,3	31,8	34,9	36,0	26,7	рожь озимая и яровая
сұлы	103,0	105,3	90,0	98,3	87,9	овес
қарақұмық	35,4	50,6	16,7	19,8	26,6	гречиха
тары	23,3	22,1	13,0	19,0	19,0	просо
бұршақтылар	23,1	28,2	33,9	52,5	77,2	бобовые
Күріш	65,0	66,7	60,8	62,9	64,9	Рис
Картоп	4,9	5,4	6,9	8,7	10,2	Картофель
Майлы дақылдар	308,7	309,5	354,0	505,8	873,9	Масличные культуры
олардан:						из них:
қытай бұршақ	16,0	16,9	16,3	15,7	14,5	соевые бобы
қунбағыс	149,4	100,8	149,1	195,2	256,4	подсолнечник
мақсары	29,2	37,2	37,9	71,3	99,5	сафлор
рапс	105,4	149,0	137,4	166,4	284,9	рапс
шашақты зығыр	5,0	4,5	12,8	53,8	200,1	лен-кудряш
Темекі	0,3	0,1	0,0	0,0	0,0	Табак
Қант қызылшасы	4,0	3,8	2,3	2,8	2,3	Свекла сахарная
Мал азықтық дақылдар						Кормовые культуры
олардан:						из них:
сурлемдік жүгері және балауса азық	42,9	47,2	45,1	57,9	53,1	кукуруза на силос и зеленый корм
біржылдық шөптер	65,8	93,3	119,0	91,4	113,0	однолетние травы

Жалғасы

Продолжение

	2006	2007	2008	2009	2010	
көпжылдық шөптер	980,1	937,4	1 082,4	982,7	875,6	многолетние травы
Шитті мақта	16,5	15,7	10,6	7,0	6,7	Хлопок-сырец
Бақша дақылдарын қоса, көкөністер	5,9	8,6	13,8	10,4	11,2	Овощи, включая бахчевые культуры
олардан:						из них:
көкөністер	4,4	6,5	8,1	6,3	6,4	овощи
бақша дақылдары	1,5	2,1	5,7	4,1	4,8	бахчевые культуры
Шаруа немесе фермер қожалықтары Крестьянские или фермерские хозяйства						
Дөңді (күрішті қосқанда) және бұршақты дақылдар	4 719,4	5 320,6	5 168,2	5 627,8	5 237,0	Зерновые (включая рис) и бобовые культуры
Дөңділер және бұршақты дақылдар (күрішті қоспағанда)	4 696,9	5 299,9	5 153,5	5 603,9	5 207,9	Зерновые (за исключением риса) и бобовые культуры
олардан:						из них:
күздік және жаздық бидай	3 755,5	4 224,6	4 127,5	4 639,6	4 256,3	пшеница озимая и яровая
дөңдік жүгері	64,7	61,6	68,1	77,3	74,2	кукуруза на зерно
күздік және жаздық арпа	710,1	804,6	809,8	742,1	671,8	ячмень озимый и яровой
күздік және жаздық қара бидай	17,3	20,5	19,3	21,7	16,8	рожь озимая и яровая
сұлы	52,5	64,2	56,3	50,9	74,8	овес
қарақұмық	52,0	87,5	37,2	37,6	37,2	гречиха
тары	19,0	13,2	13,7	15,7	7,0	просо
бұршақтылар	7,7	8,6	9,2	9,9	10,0	бобовые
Күріш	22,5	20,7	14,7	23,9	29,1	Рис
Картоп	26,9	30,0	31,6	33,7	38,3	Картофель
Майлы дақылдар олардан:	363,9	322,0	393,5	581,1	675,2	Масличные культуры из них:
қытай бұршақ	30,2	32,1	34,5	36,5	46,0	соевые бобы
күнбағыс	287,0	240,5	300,6	448,1	486,0	подсолнечник
мақсары	39,3	36,8	42,0	76,3	93,6	сафлор
рапс	6,3	11,7	15,4	14,4	19,7	рапс
шашақты зығыр	0,1	-	0,0	4,6	25,1	лен-кудряш
Темекі	6,2	4,6	4,0	3,9	1,5	Табак
Қант қызылшасы	9,3	7,7	3,3	6,6	6,4	Свекла сахарная
Мал азықтық дақылдар олардан:						Кормовые культуры из них:
сүрлемдік жүгері және балауса азық	12,5	12,9	15,1	11,7	15,8	кукуруза на силос и зеленый корм
біржылдық шөптер	46,9	56,4	43,9	44,0	63,9	однолетние травы
көпжылдық шөптер	755,7	789,7	909,1	932,6	872,2	многолетние травы
Шитті мақта	179,5	183,9	164,0	130,5	127,5	Хлопок-сырец
Бақша дақылдарын қоса, көкөністер	60,2	59,3	81,7	78,4	95,0	Овощи, включая бахчевые культуры
олардан:						из них:
көкөністер	33,5	35,9	43,6	42,0	48,3	овощи
бақша дақылдары	26,7	23,4	38,1	36,4	46,7	бахчевые культуры
Жұртшылық шаруашылығы Хозяйства населения						
Дөңді (күрішті қосқанда) және бұршақты дақылдар	36,4	26,4	14,8	13,5	13,1	Зерновые (включая рис) и бобовые культуры
Дөңділер және бұршақты дақылдар (күрішті қоспағанда)	36,3	26,4	14,8	13,4	13,1	Зерновые (за исключением риса) и бобовые культуры

Жалғасы

Продолжение

	2006	2007	2008	2009	2010	
олардан:						из них:
күздік және жаздық						пшеница озимая и
бидай	21,8	12,7	3,9	3,7	3,8	яровая
дәндік жүгері	7,6	8,5	7,8	6,5	7,0	кукуруза на зерно
күздік және жаздық						ячмень озимый и
арпа	4,3	2,8	1,4	1,7	1,0	яровой
сұлы	0,1	0,3	0,2	0,0	0,1	овес
қарақұмық	0,2	0,0	-	0,0	0,0	гречиха
тары	1,8	1,3	1,0	0,6	0,7	просо
бұршақтылар	0,4	0,5	0,4	0,3	0,3	бобовые
Күріш	0,1	-	-	0,1	0,0	Рис
Картоп	121,7	119,6	124,6	127,6	129,9	Картофель
Майлы дақылдар	18,7	8,7	4,5	3,8	4,1	Масличные культуры
олардан:						из них:
қытай бұршақ	0,2	0,4	0,4	0,2	1,1	соевые бобы
күнбағыс	16,7	8,4	4,1	3,5	2,1	подсолнечник
мақсары	1,9	0,0	0,0	0,1	0,9	сафлор
Темекі	0,3	0,2	0,2	0,1	0,1	Табак
Қант қызылшасы	0,5	0,9	0,6	0,2	0,1	Свекла сахарная
Мал азықтық дақылдар						Кормовые культуры
олардан:						из них:
сүрлемдік жүгері және						кукуруза на силос и
балауса азық	0,8	0,4	0,8	0,4	0,3	зеленый корм
бір жылдық шөптер	5,1	0,6	0,6	0,9	3,1	однолетние травы
көпжылдық шөптер	47,1	35,5	32,8	31,0	25,6	многолетние травы
Шитті мақта	0,4	0,3	0,0	0,0	0,0	Хлопок-сырец
Бақша дақылдарын қоса,						Овощи, включая
көкөністер	78,0	74,1	70,6	72,8	76,4	бахчевые культуры
олардан:						из них:
көкөністер	64,7	61,3	60,0	61,6	64,7	овощи
бақша дақылдары	13,3	12,8	10,6	11,2	11,7	бахчевые культуры

3.34 Дәнді (күрішті қосқанда) және бұршақты дақылдардың жиналған алқабы

Убранный площадь зерновых (включая рис) и бобовых культур

мың га

тыс. га

	2006	2007	2008	2009	2010
Шаруашылықтардың барлық санаттары					
Все категории хозяйств					
Қазақстан Республикасы	14 113,9	15 162,6	15 400,1	16 570,0	15 155,9
Ақмола	3 609,9	3 825,1	3 990,9	4 514,9	4 152,8
Ақтөбе	446,0	586,1	653,0	622,9	269,6
Алматы	488,0	478,1	408,1	464,0	470,3
Атырау	1,2	0,7	0,6	0,1	0,1
Батыс Қазақстан	444,8	496,4	536,1	272,2	182,7
Жамбыл	366,6	328,1	183,5	230,8	226,8
Қарағанды	633,2	682,5	617,3	702,8	650,6
Қостанай	3 540,3	3 938,9	4 151,7	4 444,7	4 155,2
Қызылорда	84,2	84,7	71,2	81,0	85,3
Оңтүстік Қазақстан	246,9	201,3	168,3	192,8	210,9
Павлодар	527,5	618,2	505,3	610,4	433,3
Солтүстік Қазақстан	3 182,3	3 322,9	3 656,7	3 875,6	3 848,1
Шығыс Қазақстан	542,3	598,8	456,8	557,2	469,5
Астана қаласы	0,5	0,5	0,4	0,3	0,4
Алматы қаласы	0,2	0,3	0,2	0,3	0,3

Жалғасы

Продолжение

	2006	2007	2008	2009	2010
Ауыл шаруашылығы кәсіпорындары					
Сельхозпредприятия					
Қазақстан Республикасы	9 358,1	9 815,6	10 217,1	10 928,7	9 905,8
Ақмола	2 771,8	2 903,0	3 060,6	3 432,0	3 139,4
Ақтөбе	274,5	336,0	377,7	339,7	162,2
Алматы	170,8	159,5	138,7	138,4	136,7
Атырау	1,2	0,7	0,6	0,1	0,1
Батыс Қазақстан	162,6	159,0	182,1	96,6	64,1
Жамбыл	136,8	118,1	59,3	80,2	72,6
Қарағанды	283,9	272,1	263,3	284,8	276,5
Қостанай	2 481,0	2 668,4	2 799,6	2 971,4	2 730,3
Қызылорда	58,3	61,1	53,5	55,9	56,3
Оңтүстік Қазақстан	131,9	120,1	101,3	105,4	108,8
Павлодар	252,0	293,2	222,0	249,1	182,4
Солтүстік Қазақстан	2 407,8	2 503,0	2 770,4	2 943,1	2 782,0
Шығыс Қазақстан	225,3	220,7	187,5	231,4	193,7
Астана қаласы	-	0,5	0,4	0,3	0,4
Алматы қаласы	0,2	0,2	0,1	0,3	0,3
Шаруа немесе фермер қожалықтары					
Крестьянские или фермерские хозяйства					
Қазақстан Республикасы	4 719,4	5 320,6	5 168,2	5 627,8	5 237,0
Ақмола	837,3	922,1	930,3	1 082,9	1 013,4
Ақтөбе	170,7	249,8	275,2	283,2	107,4
Алматы	315,2	315,7	267,1	324,0	331,4
Батыс Қазақстан	282,2	337,4	354,0	175,6	118,6
Жамбыл	228,0	207,3	122,0	148,3	152,4
Қарағанды	349,3	410,4	354,0	418,0	374,1
Қостанай	1 059,3	1 270,5	1 352,1	1 473,3	1 424,9
Қызылорда	23,7	22,1	16,4	24,1	27,4
Оңтүстік Қазақстан	106,5	77,1	63,3	83,8	97,8
Павлодар	275,3	325,0	283,1	361,3	250,9
Солтүстік Қазақстан	773,8	819,8	886,2	932,0	1 063,6
Шығыс Қазақстан	297,6	363,3	264,4	321,3	275,1
Астана қаласы	0,5	-	-	-	-
Алматы қаласы	0,0	0,1	0,1	0,0	0,0
Жұртшылық шаруашылығы					
Хозяйства населения					
Қазақстан Республикасы	36,4	26,4	14,8	13,5	13,1
Ақмола	0,8	-	-	-	-
Ақтөбе	0,8	0,3	0,1	0,0	-
Алматы	2,0	2,9	2,3	1,6	2,2
Жамбыл	1,8	2,7	2,2	2,3	1,8
Қарағанды	0,0	-	0,0	0,0	0,0
Қостанай	0,0	-	0,0	0,0	-
Қызылорда	2,2	1,5	1,3	1,0	1,6
Оңтүстік Қазақстан	8,5	4,1	3,7	3,6	4,3
Павлодар	0,2	-	0,2	-	-
Солтүстік Қазақстан	0,7	0,1	0,1	0,5	2,5
Шығыс Қазақстан	19,4	14,8	4,9	4,5	0,7

3.35 Бидайдың жиналған алқабы Убранныя площадь пшеницы

Мың га

тыс. га

	2006	2007	2008	2009	2010
Шаруашылықтардың барлық санаттары					
Все категории хозяйств					
Қазақстан Республикасы	11 861,2	12 683,0	12 906,3	14 279,8	13 138,0
Ақмола	3 235,7	3 443,3	3 542,4	4 050,9	3 856,1
Ақтөбе	368,2	475,2	509,8	516,7	250,3
Алматы	259,1	215,7	162,0	198,0	222,0
Атырау	0,1	-	-	-	-
Батыс Қазақстан	277,5	305,8	329,7	218,9	149,5
Жамбыл	235,7	183,3	97,5	113,1	125,2
Қарағанды	556,8	588,2	536,9	607,7	572,7
Қостанай	3 236,9	3 654,1	3 836,8	4 192,4	3 917,5
Қызылорда	10,7	9,4	7,4	6,9	5,1
Оңтүстік Қазақстан	202,4	167,0	138,1	150,5	165,9
Павлодар	370,1	411,1	373,7	464,0	341,4
Солтүстік Қазақстан	2 742,5	2 848,4	3 054,2	3 368,9	3 210,4
Шығыс Қазақстан	365,0	381,0	317,4	391,3	321,6
Астана қаласы	0,5	0,5	0,4	0,3	0,3
Алматы қаласы	-	-	-	0,2	-
Ауыл шаруашылығы кәсіпорындары					
Сельхозпредприятия					
Қазақстан Республикасы	8 083,9	8 445,7	8 774,9	9 636,5	8 877,9
Ақмола	2 501,8	2 620,6	2 724,5	3 098,5	2 930,0
Ақтөбе	231,8	274,6	298,6	289,1	151,7
Алматы	94,4	67,5	59,5	64,2	74,5
Атырау	0,1	-	-	-	-
Батыс Қазақстан	105,3	105,7	123,3	81,0	55,2
Жамбыл	94,1	68,4	37,7	48,1	45,2
Қарағанды	252,3	240,8	235,0	253,3	257,2
Қостанай	2 269,3	2 461,9	2 585,3	2 799,0	2 563,7
Қызылорда	5,2	5,1	4,4	4,3	3,0
Оңтүстік Қазақстан	116,9	109,3	93,5	95,6	99,6
Павлодар	171,5	189,7	161,8	183,6	143,7
Солтүстік Қазақстан	2 093,2	2 166,2	2 320,3	2 563,3	2 422,5
Шығыс Қазақстан	148,0	135,4	130,6	156,0	131,3
Астана қаласы	-	0,5	0,4	0,3	0,3
Алматы қаласы	-	-	-	0,2	-
Шаруа немесе фермер қожалықтары					
Крестьянские или фермерские хозяйства					
Қазақстан Республикасы	3 755,5	4 224,6	4 127,5	4 639,6	4 256,3
Ақмола	733,3	822,7	817,9	952,4	926,1
Ақтөбе	135,6	200,3	211,1	227,6	98,6
Алматы	164,6	147,7	102,4	133,8	147,5
Батыс Қазақстан	172,2	200,1	206,4	137,9	94,3
Жамбыл	141,6	114,9	59,8	65,0	80,0
Қарағанды	304,5	347,4	301,9	354,4	315,5
Қостанай	967,6	1 192,2	1 251,5	1 393,4	1 353,8
Қызылорда	5,0	4,3	3,0	2,6	2,1
Оңтүстік Қазақстан	82,0	57,5	44,4	54,7	65,4
Павлодар	198,5	221,4	211,8	280,4	197,7
Солтүстік Қазақстан	648,6	682,2	733,8	805,4	785,5
Шығыс Қазақстан	201,5	233,9	183,5	232,0	189,8
Астана қаласы	0,5	-	-	-	-

Жалғасы

Продолжение

	2006	2007	2008	2009	2010
Жұртшылық шаруашылығы					
Хозяйства населения					
Қазақстан Республикасы	21,8	12,7	3,9	3,7	3,8
Ақмола	0,6	-	-	-	-
Ақтөбе	0,8	0,3	0,1	0,0	-
Алматы	0,1	0,5	0,1	-	-
Қызылорда	0,5	0,0	0,0	0,0	0,0
Оңтүстік Қазақстан	3,5	0,2	0,2	0,2	0,9
Павлодар	0,1	-	0,1	-	-
Солтүстік Қазақстан	0,7	0,0	0,1	0,2	2,4
Шығыс Қазақстан	15,5	11,7	3,3	3,3	0,5

3.36 Дәндік жүгерінің жиналған алқабы Убранный площадь кукурузы на зерно

мың га	тыс. га				
	2006	2007	2008	2009	2010
Қазақстан Республикасы	89,3	92,3	95,4	99,2	95,6
Ақмола	-	-	-	0,4	-
Алматы	58,1	61,2	62,6	60,7	58,8
Батыс Қазақстан	-	-	2,0	-	-
Жамбыл	13,3	14,2	11,4	12,7	9,5
Қарағанды	0,0	-	0,0	0,0	-
Қостанай	-	-	-	-	0,4
Қызылорда	0,9	0,9	0,9	0,7	1,0
Оңтүстік Қазақстан	17,0	14,3	17,1	24,1	25,5
Солтүстік Қазақстан	-	1,7	1,4	0,5	-
Шығыс Қазақстан	0,0	0,0	0,0	0,1	0,4

3.37 Арпаның жиналған алқабы Убранный площадь ячменя

мың га	тыс. га				
	2006	2007	2008	2009	2010
Қазақстан Республикасы	1 671,3	1 837,8	1 966,7	1 709,3	1 332,8
Ақмола	348,0	343,3	412,4	427,6	255,5
Ақтөбе	74,4	104,4	133,5	97,0	17,6
Алматы	152,8	184,4	165,2	186,4	171,0
Атырау	0,9	0,5	0,6	0,1	0,1
Батыс Қазақстан	137,7	170,8	178,4	33,3	23,9
Жамбыл	117,2	130,6	74,0	104,4	91,8
Қарағанды	68,4	85,2	74,5	88,9	71,8
Қостанай	213,2	202,6	241,0	180,5	148,0
Қызылорда	0,0	0,3	0,6	0,9	0,8
Оңтүстік Қазақстан	22,9	16,3	11,1	12,5	11,5
Павлодар	60,9	91,5	77,1	74,6	44,1
Солтүстік Қазақстан	381,2	406,0	525,5	409,9	424,9
Шығыс Қазақстан	93,6	101,6	72,6	93,0	71,5
Алматы қаласы	0,1	0,3	0,2	0,2	0,3

3.38 Қара бидайдың жиналған алқабы Убранныя площадь ржи

Мың га	тыс. га				
	2006	2007	2008	2009	2010
Қазақстан Республикасы	40,6	52,3	54,2	57,7	43,5
Ақмола	1,9	4,8	4,4	1,5	1,9
Ақтөбе	0,9	1,5	3,9	2,9	1,5
Алматы	0,6	0,5	0,5	1,0	0,9
Атырау	0,1	-	-	-	-
Батыс Қазақстан	5,2	6,9	6,7	8,0	8,3
Қарағанды	0,2	0,2	-	-	-
Қостанай	3,2	2,9	5,6	2,0	0,8
Оңтүстік Қазақстан	0,1	0,1	0,0	0,0	0,0
Павлодар	10,2	14,8	10,8	13,0	2,8
Солтүстік Қазақстан	1,1	1,4	7,1	10,3	6,1
Шығыс Қазақстан	17,1	19,2	15,2	19,0	21,2

3.39 Сұлының жиналған алқабы Убранныя площадь овса

Мың га	тыс. га				
	2006	2007	2008	2009	2010
Қазақстан Республикасы	155,6	169,8	146,5	149,2	162,8
Ақмола	22,1	31,1	27,3	26,3	22,2
Ақтөбе	1,5	1,8	2,0	1,7	-
Алматы	2,2	2,4	2,3	2,9	2,6
Батыс Қазақстан	2,4	1,9	1,5	0,4	0,0
Жамбыл	0,0	0,1	-	0,2	0,0
Қарағанды	6,7	8,7	4,4	5,2	4,3
Қостанай	47,0	47,4	48,4	50,6	43,3
Оңтүстік Қазақстан	-	0,0	-	-	-
Павлодар	28,9	26,9	14,9	15,9	12,8
Солтүстік Қазақстан	28,4	32,7	32,2	31,1	65,0
Шығыс Қазақстан	16,3	16,8	13,5	14,9	12,5
Алматы қаласы	0,1	-	-	-	0,1

3.40 Қарақұмықтың жиналған алқабы Убранныя площадь гречихи

Мың га	тыс. га				
	2006	2007	2008	2009	2010
Қазақстан Республикасы	87,6	138,1	53,9	57,4	63,8
Ақмола	0,8	0,6	0,3	0,5	1,2
Ақтөбе	0,0	0,0	-	-	-
Алматы	1,4	1,2	1,0	0,8	0,4
Батыс Қазақстан	0,2	0,2	0,0	-	-
Қарағанды	0,0	0,0	-	0,0	-
Қостанай	4,4	8,3	1,0	1,0	2,5
Павлодар	39,7	59,9	22,0	26,3	23,7
Солтүстік Қазақстан	2,6	2,2	1,3	1,5	2,0
Шығыс Қазақстан	38,5	65,7	28,3	27,3	34,0

3.41 Тарының жиналған алқабы Убранныя площадь проса

мың га	тыс. га				
	2006	2007	2008	2009	2010
Қазақстан Республикасы	44,1	36,6	27,7	35,3	26,7
Ақмола	0,0	0,2	0,4	2,6	2,7
Ақтөбе	0,9	3,2	2,8	1,2	0,2
Алматы	0,3	0,5	0,5	0,5	0,5
Атырау	0,0	0,1	0,0	-	-
Батыс Қазақстан	18,4	7,9	10,5	5,7	0,4
Жамбыл	0,3	0,2	0,3	0,3	0,3
Қостанай	6,4	6,3	5,4	4,8	11,1
Қызылорда	1,0	0,9	0,9	0,6	0,8
Оңтүстік Қазақстан	0,2	0,2	0,4	0,6	1,3
Павлодар	14,8	13,8	5,6	16,5	6,1
Солтүстік Қазақстан	-	-	-	-	2,1
Шығыс Қазақстан	1,8	3,3	0,9	2,5	1,2

3.42 Бұршақты дақылдардың жиналған алқабы Убранныя площадь бобовых культур

мың га	тыс. га				
	2006	2007	2008	2009	2010
Қазақстан Республикасы	31,2	37,3	43,5	62,7	87,5
Ақмола	1,3	1,7	3,5	4,7	12,5
Ақтөбе	-	-	-	-	0,0
Алматы	0,1	0,0	0,0	0,0	0,0
Батыс Қазақстан	3,5	2,7	6,8	6,1	0,2
Жамбыл	0,1	0,1	0,2	0,0	0,0
Қарағанды	0,1	0,0	0,8	0,4	1,8
Қостанай	9,6	13,0	10,7	11,7	21,2
Қызылорда	-	-	0,0	-	-
Оңтүстік Қазақстан	1,7	2,0	1,5	2,8	4,3
Павлодар	0,3	0,0	0,1	0,2	0,6
Солтүстік Қазақстан	5,3	7,4	11,7	28,3	40,3
Шығыс Қазақстан	9,2	10,4	8,2	8,5	6,6

3.43 Күріштің жиналған алқабы Убранныя площадь риса

мың га	тыс. га				
	2006	2007	2008	2009	2010
Қазақстан Республикасы	87,6	87,4	75,5	86,9	94,0
Алматы	13,4	12,7	14,0	13,6	14,1
Қызылорда	71,7	73,2	61,5	71,7	77,4
Оңтүстік Қазақстан	2,5	1,5	0,0	1,6	2,5

3.44 Картоптың жиналған алқабы Убранная площадь картофеля

Мың га

тыс. га

	2006	2007	2008	2009	2010
Шаруашылықтардың барлық санаттары					
Все категории хозяйств					
Қазақстан Республикасы	153,5	155,0	163,1	170,0	178,4
Ақмола	14,3	13,4	16,6	17,6	17,8
Ақтөбе	6,6	6,8	6,9	7,3	8,2
Алматы	34,4	34,6	34,4	34,3	35,0
Атырау	0,9	1,0	0,9	0,8	0,9
Батыс Қазақстан	3,1	3,4	3,9	3,8	4,3
Жамбыл	5,2	5,8	5,8	5,8	6,0
Қарағанды	10,6	9,4	10,1	10,5	11,8
Қостанай	9,9	9,3	9,3	9,6	9,8
Қызылорда	6,9	6,8	6,5	7,6	7,8
Маңғыстау	0,0	0,0	0,0	-	0,0
Оңтүстік Қазақстан	7,9	9,5	9,8	10,2	12,3
Павлодар	9,8	10,6	10,8	11,7	12,9
Солтүстік Қазақстан	22,3	21,8	25,9	26,5	26,7
Шығыс Қазақстан	20,2	21,7	21,0	23,4	24,1
Астана қаласы	1,3	0,8	1,1	0,9	0,7
Алматы қаласы	0,1	0,1	0,1	0,0	0,1
Ауыл шаруашылығы кәсіпорындары					
Сельхозпредприятия					
Қазақстан Республикасы	4,9	5,4	6,9	8,7	10,2
Ақмола	0,3	0,2	0,7	1,3	1,2
Ақтөбе	0,2	0,1	0,3	0,4	0,3
Алматы	0,4	0,5	0,6	0,7	0,7
Атырау	0,0	0,0	0,0	0,0	0,0
Батыс Қазақстан	0,1	0,0	0,0	0,0	0,1
Жамбыл	0,2	0,3	0,2	0,2	0,3
Қарағанды	1,6	1,6	2,0	2,1	2,4
Қостанай	0,3	0,4	0,4	0,4	0,6
Қызылорда	0,0	0,0	0,1	0,0	0,0
Маңғыстау	-	-	-	-	0,0
Оңтүстік Қазақстан	0,1	0,3	0,3	0,4	0,8
Павлодар	0,5	0,7	0,7	0,7	1,0
Солтүстік Қазақстан	0,4	0,5	0,6	1,1	1,6
Шығыс Қазақстан	0,4	0,6	0,5	1,1	1,1
Астана қаласы	0,4	0,2	0,5	0,3	0,1
Алматы қаласы	-	-	0,0	-	-
Шаруа немесе фермер қожалықтары					
Крестьянские или фермерские хозяйства					
Қазақстан Республикасы	26,9	30,0	31,6	33,7	38,3
Ақмола	0,2	0,2	0,7	0,9	1,2
Ақтөбе	0,4	0,5	0,7	0,5	0,7
Алматы	14,9	14,1	13,1	12,3	13,0
Атырау	0,2	0,2	0,2	0,1	0,2
Батыс Қазақстан	0,6	1,1	1,1	1,0	1,3
Жамбыл	1,3	1,9	1,8	1,7	1,6
Қарағанды	1,7	2,1	2,5	3,0	3,8
Қостанай	1,0	0,9	1,1	1,4	1,4
Қызылорда	0,2	0,2	0,6	0,3	0,3
Маңғыстау	0,0	-	0,0	-	-
Оңтүстік Қазақстан	2,3	3,8	4,1	4,8	6,3
Павлодар	2,0	2,6	3,3	3,7	4,5
Солтүстік Қазақстан	0,4	0,4	0,7	0,9	1,1

Жалғасы

Продолжение

	2006	2007	2008	2009	2010
Шығыс Қазақстан	1,7	2,0	1,7	3,1	2,9
Астана қаласы	-	0,0	0,0	0,0	0,0
Алматы қаласы	-	-	0,0	0,0	0,0
Жұртшылық шаруашылығы					
Хозяйства населения					
Қазақстан Республикасы	121,7	119,6	124,6	127,6	129,9
Ақмола	13,8	13,0	15,2	15,4	15,4
Ақтөбе	6,0	6,2	5,9	6,4	7,2
Алматы	19,1	20,0	20,7	21,3	21,3
Атырау	0,7	0,8	0,7	0,7	0,7
Батыс Қазақстан	2,4	2,3	2,8	2,8	2,9
Жамбыл	3,7	3,6	3,8	3,9	4,1
Қарағанды	7,3	5,7	5,6	5,4	5,6
Қостанай	8,6	8,0	7,8	7,8	7,8
Қызылорда	6,7	6,6	5,8	7,3	7,5
Маңғыстау	-	0,0	-	-	-
Оңтүстік Қазақстан	5,5	5,4	5,4	5,0	5,2
Павлодар	7,3	7,3	6,8	7,3	7,4
Солтүстік Қазақстан	21,5	20,9	24,6	24,5	24,0
Шығыс Қазақстан	18,1	19,1	18,8	19,2	20,1
Астана қаласы	0,9	0,6	0,6	0,6	0,6
Алматы қаласы	0,1	0,1	0,1	0,0	0,1

3.45 Күнбағыстың жиналған алқабы Убранная площадь подсолнечника

мың га

тыс. га

	2006	2007	2008	2009	2010
Шаруашылықтардың барлық санаттары					
Все категории хозяйств					
Қазақстан Республикасы	453,1	349,7	453,8	646,8	744,5
Ақмола	8,3	5,4	12,7	21,4	47,2
Ақтөбе	7,3	10,6	19,7	13,3	12,7
Алматы	40,2	40,7	37,8	46,0	38,2
Батыс Қазақстан	17,6	14,2	23,3	15,8	21,5
Жамбыл	4,4	3,9	5,2	4,1	3,3
Қарағанды	0,0	0,0	0,0	0,4	4,4
Қостанай	9,8	3,4	4,6	7,7	27,6
Қызылорда	0,6	0,5	0,3	0,3	0,4
Оңтүстік Қазақстан	8,9	5,9	6,7	10,6	10,0
Павлодар	93,8	78,1	116,8	187,0	175,4
Солтүстік Қазақстан	22,0	4,7	12,1	38,5	53,0
Шығыс Қазақстан	240,2	182,3	214,6	301,7	350,8
Ауыл шаруашылығы кәсіпорындары					
Сельхозпредприятия					
Қазақстан Республикасы	149,4	100,8	149,1	195,2	256,4
Ақмола	7,1	4,9	10,6	19,3	42,3
Ақтөбе	4,4	4,4	8,5	6,8	8,6
Алматы	6,8	5,1	3,6	3,8	2,8
Батыс Қазақстан	4,3	2,9	8,1	7,5	7,1
Жамбыл	0,4	0,2	0,1	0,2	0,2
Қарағанды	-	-	-	0,4	3,2
Қостанай	9,1	3,2	3,4	3,3	13,3
Оңтүстік Қазақстан	0,8	0,8	1,5	1,4	1,0
Павлодар	22,3	17,0	33,4	30,9	35,1
Солтүстік Қазақстан	21,7	4,7	11,5	37,8	49,6
Шығыс Қазақстан	72,5	57,6	68,4	83,8	93,2

Жалғасы

Продолжение

	2006	2007	2008	2009	2010
Шаруа немесе фермер қожалықтары					
Крестьянские или фермерские хозяйства					
Қазақстан Республикасы	287,0	240,5	300,6	448,1	486,0
Ақмола	1,2	0,5	2,1	2,1	4,9
Ақтөбе	2,9	6,2	11,2	6,5	4,1
Алматы	32,3	35,0	33,4	41,6	34,9
Батыс Қазақстан	13,3	11,3	15,2	8,3	14,4
Жамбыл	3,4	3,1	3,8	3,7	2,7
Қарағанды	-	0,0	0,0	-	1,2
Қостанай	0,7	0,2	1,2	4,4	14,3
Қызылорда	0,1	0,0	0,0	0,0	0,0
Оңтүстік Қазақстан	6,9	4,1	4,4	8,5	8,2
Павлодар	71,4	61,1	83,3	156,1	140,3
Солтүстік Қазақстан	0,3	-	0,6	0,7	3,4
Шығыс Қазақстан	154,5	119,0	145,4	216,2	257,6
Жұртшылық шаруашылығы					
Хозяйства населения					
Қазақстан Республикасы	16,7	8,4	4,1	3,5	2,1
Алматы	1,1	0,6	0,8	0,6	0,5
Жамбыл	0,6	0,6	1,3	0,2	0,4
Қарағанды	0,0	-	0,0	0,0	0,0
Қостанай	0,0	-	0,0	0,0	0,0
Қызылорда	0,5	0,5	0,3	0,3	0,4
Оңтүстік Қазақстан	1,2	1,0	0,8	0,7	0,8
Павлодар	0,1	-	0,1	-	-
Шығыс Қазақстан	13,2	5,7	0,8	1,7	0,0

3.46 Темекінің жиналған алқабы Убранная площадь табака

га

га

	2006	2007	2008	2009	2010
Шаруашылықтардың барлық санаттары					
Все категории хозяйств					
Қазақстан Республикасы	6 835,9	4 994,6	4 212,0	3 946,2	1 589,3
Алматы	4 932,5	3 193,0	3 193,0	3 179,5	790,0
Жамбыл	252,0	286,0	100,0	90,0	90,0
Оңтүстік Қазақстан	1 651,2	1 515,6	919,0	658,7	709,3
Шығыс Қазақстан	0,2	-	-	-	-
Ауыл шаруашылығы кәсіпорындары					
Сельхозпредприятия					
Қазақстан Республикасы	377,4	109,1	37,5	16,2	22,8
Алматы	40,0	20,0	1,0	7,5	2,0
Жамбыл	12,0	-	-	-	-
Оңтүстік Қазақстан	325,4	89,1	36,5	8,7	20,8
Шаруа немесе фермер қожалықтары					
Крестьянские или фермерские хозяйства					
Қазақстан Республикасы	6 175,3	4 607,5	3 969,5	3 850,0	1 513,5
Алматы	4 859,5	3 140,0	3 170,0	3 170,0	788,0
Жамбыл	240,0	286,0	100,0	90,0	90,0
Оңтүстік Қазақстан	1 075,8	1 181,5	699,5	590,0	635,5
Жұртшылық шаруашылығы					
Хозяйства населения					
Қазақстан Республикасы	283,2	278,0	205,0	80,0	53,0
Алматы	33,0	33,0	22,0	20,0	-
Оңтүстік Қазақстан	250,0	245,0	183,0	60,0	53,0
Шығыс Қазақстан	0,2	-	-	-	-

3.47 Қант қызылшасының жиналған алқабы Убранный площадь сахарной свеклы

га	2006	2007	2008	2009	2010
Шаруашылықтардың барлық санаттары					
Все категории хозяйств					
Қазақстан Республикасы	14 076,3	12 427,5	6 374,8	9 909,8	8 720,6
Алматы	13 786,3	12 398,5	5 218,0	6 072,0	3 804,5
Жамбыл	290,0	20,0	1 153,8	1 373,0	4 425,6
Қызылорда	-	-	-	-	2,0
Оңтүстік Қазақстан	-	9,0	3,0	2 464,8	488,5
Ауыл шаруашылығы кәсіпорындары					
Сельхозпредприятия					
Қазақстан Республикасы	4 186,0	3 873,0	2 401,5	2 814,0	2 265,5
Алматы	4 093,0	3 853,0	2 048,0	2 050,0	651,0
Жамбыл	93,0	20,0	353,5	494,0	1 586,5
Оңтүстік Қазақстан	-	-	-	270,0	28,0
Шаруа немесе фермер қожалықтары					
Крестьянские или фермерские хозяйства					
Қазақстан Республикасы	9 343,3	7 692,1	3 338,3	6 803,2	6 401,1
Алматы	9 147,3	7 683,1	2 535,0	3 729,4	3 099,5
Жамбыл	196,0	-	800,3	879,0	2 839,1
Қызылорда	-	-	-	-	2,0
Оңтүстік Қазақстан	-	9,0	3,0	2 194,8	460,5
Жұртшылық шаруашылығы					
Хозяйства населения					
Қазақстан Республикасы	547,0	862,4	635,0	292,6	54,0
Алматы	546,0	862,4	635,0	292,6	54,0
Жамбыл	1,0	-	-	-	-

3.48 Шитті мақтаның жиналған алқабы Убранный площадь хлопка-сырца

мың га	2006	2007	2008	2009	2010
Шаруашылықтардың барлық санаттары					
Все категории хозяйств					
Қазақстан Республикасы	196,4	199,9	174,6	137,5	134,2
Қызылорда	0,0	0,0	0,0	-	-
Оңтүстік Қазақстан	196,4	199,9	174,6	137,5	134,2
Ауыл шаруашылығы кәсіпорындары					
Сельхозпредприятия					
Қазақстан Республикасы	16,5	15,7	10,6	7,0	6,7
Оңтүстік Қазақстан	16,5	15,7	10,6	7,0	6,7
Шаруа немесе фермер қожалықтары					
Крестьянские или фермерские хозяйства					
Қазақстан Республикасы	179,5	183,9	164,0	130,5	127,5
Қызылорда	0,0	0,0	0,0	-	-
Оңтүстік Қазақстан	179,5	183,9	164,0	130,5	127,5

Жалғасы

Продолжение

	2006	2007	2008	2009	2010
Жұртшылық шаруашылығы					
Хозяйства населения					
Қазақстан Республикасы	0,4	0,3	0,0	0,0	0,0
Қызылорда	0,0	-	-	-	-
Оңтүстік Қазақстан	0,4	0,3	0,0	0,0	0,0

3.49 Бақша дақылдарын қоса, көкөністердің жиналған алқабы Убранный площадь овощей, включая бахчевые культуры

Мың га

тыс. га

	2006	2007	2008	2009	2010
Шаруашылықтардың барлық санаттары					
Все категории хозяйств					
Қазақстан Республикасы	144,1	142,0	166,1	161,6	182,6
Ақмола	4,2	3,6	4,0	3,9	4,2
Ақтөбе	3,6	3,5	4,0	4,0	4,7
Алматы	26,2	29,0	29,6	29,6	30,3
Атырау	2,7	2,7	2,7	2,6	3,0
Батыс Қазақстан	3,5	3,8	5,1	4,8	4,9
Жамбыл	25,5	26,3	28,7	26,2	28,4
Қарағанды	3,4	2,3	2,5	2,5	2,8
Қостанай	3,0	2,6	2,9	3,1	2,9
Қызылорда	12,3	12,1	12,4	14,2	14,4
Маңғыстау	0,3	0,4	0,5	0,4	0,7
Оңтүстік Қазақстан	41,9	38,6	55,2	51,1	65,8
Павлодар	4,1	3,7	4,2	4,3	4,5
Солтүстік Қазақстан	4,0	3,9	4,7	4,8	4,8
Шығыс Қазақстан	9,0	9,2	9,1	9,8	10,8
Астана қаласы	0,2	0,1	0,3	0,2	0,2
Алматы қаласы	0,2	0,2	0,2	0,1	0,2
Ауыл шаруашылығы кәсіпорындары					
Сельхозпредприятия					
Қазақстан Республикасы	5,9	8,6	13,8	10,4	11,2
Ақмола	0,2	0,1	0,3	0,2	0,3
Ақтөбе	0,1	0,0	0,3	0,2	0,1
Алматы	1,1	1,7	1,8	1,8	1,5
Атырау	0,2	0,3	0,1	0,1	0,2
Батыс Қазақстан	0,0	0,0	0,1	0,1	0,0
Жамбыл	1,5	1,4	2,0	1,7	1,9
Қарағанды	0,1	0,1	0,3	0,1	0,2
Қостанай	0,1	0,1	0,2	0,3	0,2
Қызылорда	0,0	0,0	0,1	0,0	0,1
Маңғыстау	0,1	0,2	0,2	0,0	0,1
Оңтүстік Қазақстан	2,1	4,4	7,7	5,4	6,0
Павлодар	0,1	0,1	0,1	0,0	0,0
Солтүстік Қазақстан	0,1	0,1	0,1	0,1	0,2
Шығыс Қазақстан	0,2	0,1	0,3	0,2	0,3
Астана қаласы	0,0	0,0	0,2	0,2	0,1
Алматы қаласы	-	-	0,0	0,0	-
Шаруа немесе фермер қожалықтары					
Крестьянские или фермерские хозяйства					
Қазақстан Республикасы	60,2	59,3	81,7	78,4	95,0
Ақмола	0,1	0,1	0,3	0,3	0,5
Ақтөбе	0,3	0,3	0,7	0,7	1,0

Жалғасы

Продолжение

	2006	2007	2008	2009	2010
Алматы	11,1	13,4	14,2	14,7	15,1
Атырау	0,8	0,9	1,2	1,1	1,2
Батыс Қазақстан	1,4	1,5	2,4	1,7	1,7
Жамбыл	16,3	16,9	19,4	16,8	18,5
Қарағанды	0,5	0,5	0,5	1,0	0,9
Қостанай	0,4	0,4	0,7	0,7	0,7
Қызылорда	1,1	1,0	2,3	2,4	2,3
Маңғыстау	0,2	0,2	0,3	0,4	0,6
Оңтүстік Қазақстан	24,4	21,1	35,6	33,4	46,8
Павлодар	2,2	1,7	2,2	2,9	3,1
Солтүстік Қазақстан	0,1	0,1	0,2	0,2	0,2
Шығыс Қазақстан	1,3	1,2	1,7	2,1	2,4
Алматы қаласы	0,0	-	-	0,0	-
Жұртшылық шаруашылығы					
Хозяйства населения					
Қазақстан Республикасы	78,0	74,1	70,6	72,8	76,4
Ақмола	3,9	3,4	3,4	3,4	3,4
Ақтөбе	3,2	3,2	3,0	3,1	3,6
Алматы	14,0	13,9	13,6	13,1	13,7
Атырау	1,7	1,5	1,4	1,4	1,6
Батыс Қазақстан	2,1	2,3	2,6	3,0	3,2
Жамбыл	7,7	8,0	7,3	7,7	8,0
Қарағанды	2,8	1,7	1,7	1,4	1,7
Қостанай	2,5	2,1	2,0	2,1	2,0
Қызылорда	11,2	11,1	10,0	11,8	12,0
Маңғыстау	0,0	0,0	0,0	0,0	0,0
Оңтүстік Қазақстан	15,4	13,1	11,9	12,3	13,0
Павлодар	1,8	1,9	1,9	1,4	1,4
Солтүстік Қазақстан	3,8	3,7	4,4	4,5	4,4
Шығыс Қазақстан	7,5	7,9	7,1	7,5	8,1
Астана қаласы	0,2	0,1	0,1	0,0	0,1
Алматы қаласы	0,2	0,2	0,2	0,1	0,2

3.50 Бақша дақылдарының жиналған алқабы Убранная площадь бахчевых культур

мың га

тыс. га

	2006	2007	2008	2009	2010
Шаруашылықтардың барлық санаттары					
Все категории хозяйств					
Қазақстан Республикасы	41,5	38,3	54,4	51,7	63,2
Ақмола	0,0	0,0	0,0	0,0	0,0
Ақтөбе	0,4	0,4	0,3	0,2	0,3
Алматы	3,9	4,0	4,2	4,3	4,3
Атырау	0,6	0,5	0,6	0,4	0,6
Батыс Қазақстан	1,0	1,1	1,4	1,3	1,5
Жамбыл	7,3	7,4	8,4	8,2	8,3
Қарағанды	0,0	0,0	0,0	0,0	0,0
Қостанай	0,4	0,5	0,5	0,6	0,5
Қызылорда	6,8	6,7	7,4	8,2	8,1
Маңғыстау	0,1	0,2	0,3	0,2	0,5
Оңтүстік Қазақстан	18,6	15,3	28,7	25,5	36,1
Павлодар	0,9	0,7	1,0	1,0	1,1
Шығыс Қазақстан	1,5	1,5	1,6	1,8	1,9

Жалғасы

Продолжение

	2006	2007	2008	2009	2010
Ауыл шаруашылығы кәсіпорындары					
Сельхозпредприятия					
Қазақстан Республикасы	1,5	2,1	5,7	4,1	4,8
Ақмола	-	-	-	0,0	0,0
Ақтөбе	0,0	0,0	0,0	0,0	0,0
Алматы	0,3	0,2	0,4	0,4	0,2
Атырау	0,0	0,0	0,0	0,0	0,0
Батыс Қазақстан	-	0,0	0,0	0,0	0,0
Жамбыл	0,3	0,2	0,6	0,6	0,7
Қостанай	0,0	0,1	0,1	0,2	0,1
Қызылорда	0,0	0,0	0,1	0,0	0,1
Маңғыстау	0,0	0,1	0,1	0,0	0,1
Оңтүстік Қазақстан	0,9	1,5	4,4	2,9	3,6
Павлодар	0,0	0,0	0,0	0,0	0,0
Шығыс Қазақстан	-	0,0	0,0	0,0	0,0
Шаруа немесе фермер қожалықтары					
Крестьянские или фермерские хозяйства					
Қазақстан Республикасы	26,7	23,4	38,1	36,4	46,7
Ақмола	-	0,0	0,0	0,0	0,0
Ақтөбе	0,1	0,1	0,1	0,1	0,2
Алматы	2,2	2,5	2,6	2,8	2,7
Атырау	0,2	0,2	0,3	0,2	0,3
Батыс Қазақстан	0,6	0,6	0,9	0,5	0,7
Жамбыл	6,3	6,3	7,2	7,1	7,1
Қарағанды	0,0	0,0	0,0	0,0	0,0
Қостанай	0,1	0,2	0,2	0,2	0,2
Қызылорда	0,9	0,7	2,0	1,7	1,8
Маңғыстау	0,1	0,1	0,2	0,2	0,4
Оңтүстік Қазақстан	14,9	11,8	23,0	21,3	30,9
Павлодар	0,6	0,2	0,5	1,0	1,1
Шығыс Қазақстан	0,7	0,7	1,1	1,3	1,3
Жұртшылық шаруашылығы					
Хозяйства населения					
Қазақстан Республикасы	13,3	12,8	10,6	11,2	11,7
Ақмола	0,0	-	0,0	0,0	0,0
Ақтөбе	0,3	0,3	0,2	0,1	0,1
Алматы	1,4	1,3	1,2	1,1	1,4
Атырау	0,4	0,3	0,3	0,2	0,3
Батыс Қазақстан	0,4	0,5	0,5	0,8	0,8
Жамбыл	0,7	0,9	0,6	0,5	0,5
Қарағанды	0,0	0,0	0,0	0,0	0,0
Қостанай	0,3	0,2	0,2	0,2	0,2
Қызылорда	5,9	6,0	5,3	6,5	6,2
Маңғыстау	-	0,0	0,0	0,0	-
Оңтүстік Қазақстан	2,8	2,0	1,3	1,3	1,6
Павлодар	0,3	0,5	0,5	0,0	0,0
Шығыс Қазақстан	0,8	0,8	0,5	0,5	0,6

3.51 Негізгі ауыл шаруашылығы дақылдарын жалпы жинау Валовой сбор основных сельскохозяйственных культур

мың тонна

тыс. тонн

	2006	2007	2008	2009	2010	
Шаруашылықтардың барлық санаттары						
Все категории хозяйств						
Дәнді (күрішті қосқанда) және бұршақты						Зерновые (включая рис) и бобовые культуры
дақылдар	16 511,5	20 137,8	15 578,2	20 830,5	12 185,2	
Дәнділер және бұршақты дақылдар (күрішті қоспағанда)	16 222,7	19 843,4	15 323,5	20 523,5	11 812,1	Зерновые (за исключением риса) и бобовые культуры из них:
олардан:						пшеница озимая
күздік және жаздық бидай	13 460,5	16 466,9	12 538,2	17 052,0	9 638,4	и яровая
дәндік жүгері	413,6	421,2	420,2	471,2	462,0	кукуруза на зерно
күздік және жаздық арпа	1 952,9	2 441,2	2 058,5	2 518,6	1 312,8	ячмень озимый и яровой
күздік және жаздық қара бидай	30,5	68,5	39,9	75,1	42,1	рожь озимая и яровая
сұлы	183,3	229,6	137,8	204,0	133,8	овес
қарақұмық	58,9	81,4	16,6	61,6	27,0	гречиха
тары	33,4	31,0	27,4	31,3	16,5	просо
бұршақтылар	38,8	55,8	48,2	67,0	69,3	бобовые
Күріш	288,8	294,4	254,7	307,0	373,1	Рис
Картоп	2 361,6	2 414,8	2 354,4	2 755,6	2 554,6	Картофель
Майлы дақылдар	458,9	459,4	414,0	703,6	775,4	Масличные культуры из них:
олардан:						соевые бобы
қытай бұршақ	76,9	83,3	88,7	94,3	113,9	подсолнечник
күнбағыс	268,0	205,8	185,8	367,9	328,9	сафлор
мақсары	43,9	45,7	45,7	84,1	122,2	рапс
рапс	63,3	118,3	82,7	107,2	109,2	лен-кудряш
шашақты зығыр	5,4	5,2	10,3	47,6	94,6	3,2 Табак
Темекі	14,0	11,0	9,0	8,4		Свекла сахарная
Қант қызылшасы	339,0	309,4	130,2	181,3	152,0	Хлопок-сырец
Шитті мақта	435,4	441,7	317,5	270,0	239,8	Овощи, включая
Бақша дақылдарын қоса, көкөністер	2 756,6	2 858,2	3 149,7	3 309,5	3 695,1	бахчевые культуры из них:
олардан:						овощи
көкөністер	2 059,2	2 196,4	2 280,0	2 457,2	2 576,9	бахчевые культуры
бақша дақылдары	697,4	661,8	869,7	852,3	1 118,2	Виноград
Жүзім	48,7	43,1	33,5	55,7	56,4	Плоды семечковые и косточковые
Шекілдеуік пен сүйекті жемістер	157,6	141,3	124,8	160,4	147,8	Плоды культур
Жидекті дақылдардың жемістері	20,6	19,3	16,3	16,8	16,8	ягодных
Жанғақ	1,7	1,4	1,4	1,4	1,2	Орехи
Ауыл шаруашылығы кәсіпорындары						
Сельхозпредприятия						
Дәнді (күрішті қосқанда) және бұршақты						Зерновые (включая рис) и бобовые культуры
дақылдар	10 916,0	12 710,5	10 462,9	13 768,1	7 422,1	
Дәнділер және бұршақты дақылдар (күрішті қоспағанда)	10 702,2	12 497,9	10 263,2	13 551,2	7 167,1	Зерновые (за исключением риса) и бобовые культуры из них:
олардан:						пшеница озимая
күздік және жаздық бидай	9 258,7	10 748,9	8 733,8	11 767,3	6 286,9	и яровая

Жалғасы

Продолжение

	2006	2007	2008	2009	2010	
дәндік жүгері	66,3	82,7	65,4	57,5	61,9	кукуруза на зерно
күздік және жаздық арпа	1 135,2	1 367,0	1 265,7	1 413,8	597,5	ячмень озимый и яровой
күздік және жаздық қара бидай	18,2	45,5	29,2	51,3	26,8	рожь озимая и яровая
сұлы	119,6	139,1	91,1	135,8	70,5	овес
қарақұмық	26,5	35,9	6,5	21,4	10,5	гречиха
тары	18,3	19,7	13,2	17,1	9,7	просо
бұршақтылар	28,2	42,9	36,6	55,3	56,6	бобовые
Күріш	213,8	212,6	199,7	216,9	255,0	Рис
Картоп	67,6	81,2	94,5	137,6	120,5	Картофель
Майлы дақылдар олардан:	187,2	222,6	192,9	306,3	371,2	Масличные культуры из них:
қытай бұршақ	23,6	24,7	25,3	21,4	24,8	соевые бобы
күнбағыс	85,9	66,6	63,6	100,8	100,7	подсолнечник
мақсары	12,7	18,9	16,9	36,7	56,4	сафлор
рапс	58,9	106,8	76,6	100,3	102,0	рапс
шашақты зығыр	5,3	5,2	10,3	43,1	81,8	лен-кудряш
Темекі	0,6	0,2	0,1	0,0	0,0	Табак
Қант қызылшасы	86,4	77,6	42,9	39,4	23,1	Свекла сахарная
Шитті мақта	22,6	25,0	14,6	10,5	10,8	Хлопок-сырец
Бақша дақылдарын қоса, көкөністер олардан:	93,0	127,3	182,0	187,0	175,0	Овощи, включая бахчевые культуры из них:
көкөністер	72,1	106,7	115,3	138,8	120,5	овощи
бақша дақылдары	20,9	20,6	66,7	48,2	54,5	бахчевые культуры
Жүзім	16,0	10,6	3,2	14,9	8,9	Виноград
Шекілдеуік пен сүйекті жемістер	3,0	2,9	2,1	2,8	2,4	Фрукты семечковые и косточковые
Жидекті дақылдардың жемістері	0,1	0,1	0,0	0,0	0,1	Фрукты культурных ягодных
Жанғақ	0,0	0,0	0,0	0,0	0,0	Орехи
Шаруа немесе фермер қожалықтары						
Крестьянские или фермерские хозяйства						
Дәнді (күрішті қосқанда) және бұршақты дақылдар	5 531,3	7 360,3	5 076,9	7 021,3	4 724,0	Зерновые (включая рис) и бобовые культуры
Дәнділер және бұршақты дақылдар (күрішті қоспағанда) соның ішінде:	5 456,5	7 278,7	5 021,9	6 931,4	4 606,0	Зерновые (за исключением риса) и бобовые культуры из них:
күздік және жаздық бидай	4 178,1	5 697,4	3 802,3	5 279,4	3 347,0	пшеница озимая и яровая
дәндік жүгері	315,7	299,7	321,3	383,1	370,0	кукуруза на зерно
күздік және жаздық арпа	812,7	1 070,3	792,1	1 102,3	713,4	ячмень озимый и яровой
күздік және жаздық қара бидай	12,3	23,0	10,5	23,8	15,3	рожь озимая и яровая
сұлы	63,7	90,1	46,6	68,1	63,3	овес
қарақұмық	32,2	45,5	10,1	40,2	16,5	гречиха
тары	12,7	9,4	13,1	12,7	5,2	просо
бұршақтылар	9,6	11,8	10,7	10,8	11,9	бобовые
Күріш	74,8	81,6	55,0	89,9	118,0	Рис
Картоп	433,2	475,2	501,9	585,6	604,8	Картофель
Майлы дақылдар олардан:	258,2	230,1	215,8	393,0	398,6	Масличные культуры из них:
қытай бұршақ	53,1	58,4	62,9	70,6	87,2	соевые бобы

Жалғасы

Продолжение

	2006	2007	2008	2009	2010	
күнбағыс	170,9	132,7	117,4	263,0	225,1	подсолнечник
мақсары	29,2	26,8	28,8	47,3	65,3	сафлор
рапс	4,3	11,5	6,1	6,9	7,2	рапс
шашақты зығыр	0,1	-	0,0	4,5	12,8	лен-кудряш
Темекі	12,6	10,1	8,3	8,2	3,1	Табак
Қант қызылшасы	238,7	208,5	69,5	133,3	127,3	Свекла сахарная
Шитті мақта	411,4	416,0	302,8	259,4	228,9	Хлопок-сырец
Бақша дақылдарын						Овощи, включая
қоса, көкөністер	1 151,1	1 226,0	1 569,2	1 586,1	1 962,6	бахчевые культуры
олардан:						из них:
көкөністер	677,5	791,9	929,6	971,1	1 091,1	овощи
бақша дақылдары	473,6	434,1	639,6	615,0	871,5	бахчевые культуры
Жүзім	21,7	20,4	19,5	29,5	35,9	Виноград
Шекілдеуік пен сүйекті						Плоды семечковые и
жемістер	42,9	48,4	40,4	59,6	58,7	косточковые
Жидекті дақылдардың						Плоды культур
жемістері	0,2	0,5	0,3	0,3	0,5	ягодных
Жанғақ	0,0	0,0	0,0	0,0	0,0	Орехи
Жұртшылық шаруашылығы						
Хозяйства населения						
Дәнді (күрішті қосқанда)						Зерновые (включая
және бұршақты						рис) и бобовые
дақылдар	64,2	67,0	38,4	41,1	39,1	культуры
Дәнділер және						Зерновые (за
бұршақты дақылдар						исключением риса)
(күрішті қоспағанда)	64,0	66,8	38,4	40,9	39,0	и бобовые культуры
олардан:						из них:
күздік және жаздық						пшеница озимая и
бидай	23,7	20,6	2,1	5,3	4,5	яровая
дәндік жүгері	31,6	38,8	33,5	30,6	30,1	кукуруза на зерно
күздік және жаздық						ячмень озимый и
арпа	5,0	3,9	0,7	2,5	1,9	яровой
күздік және жаздық						рожь озимая и
қара бидай						яровая
сұлы	0,0	0,4	0,1	0,1	0,0	овес
қарақұмық	0,2	0,0	-	0,0	0,0	гречиха
тары	2,5	1,9	1,1	1,5	1,6	просо
бұршақтылар	1,0	1,1	1,0	0,9	0,8	бобовые
Күріш	0,2	0,2	-	0,2	0,1	Рис
Қартоп	1 860,8	1 858,4	1 758,0	2 032,4	1 829,3	Картофель
Майлы дақылдар	13,5	6,7	5,3	4,3	5,6	Масличные культуры
олардан:						из них:
қытай бұршақ	0,2	0,2	0,5	0,2	1,9	соевые бобы
күнбағыс	11,2	6,5	4,8	4,1	3,1	подсолнечник
мақсары	2,0	0,0	0,0	0,1	0,5	сафлор
Темекі	0,8	0,7	0,6	0,2	0,1	Табак
Қант қызылшасы	13,9	23,3	17,8	8,6	1,6	Свекла сахарная
Шитті мақта	1,4	0,7	0,1	0,1	0,1	Хлопок-сырец
Бақша дақылдарын						Овощи, включая
қоса, көкөністер	1 512,5	1 504,9	1 398,5	1 536,4	1 557,5	бахчевые культуры
олардан:						из них:
көкөністер	1 309,6	1 297,8	1 235,1	1 347,3	1 365,3	овощи
бақша дақылдары	202,9	207,1	163,4	189,1	192,2	бахчевые культуры
Жүзім	11,0	12,1	10,8	11,3	11,6	Виноград
Шекілдеуік пен сүйекті						Плоды семечковые и
жемістер	111,7	90,0	82,3	98,0	86,7	косточковые
Жидекті дақылдардың						Плоды культур
жемістері	20,3	18,7	16,0	16,5	16,2	ягодных
Жанғақ	1,7	1,4	1,4	1,4	1,2	Орехи

3.52 Дәнді (күрішті қосқанда) және бұршақты дақылдарды жалпы жинау Валовой сбор зерновых (включая рис) и бобовых культур

Мың тонна

тыс. тонн

	2006	2007	2008	2009	2010
Шаруашылықтардың барлық санаттары					
Все категории хозяйств					
Қазақстан Республикасы	16 511,5	20 137,8	15 578,2	20 830,5	12 185,2
Ақмола	3 475,9	4 456,1	3 011,6	5 067,8	2 142,0
Ақтөбе	129,3	459,2	553,6	394,7	64,4
Алматы	967,3	1 059,5	659,7	1 190,2	1 066,0
Атырау	0,1	0,1	0,3	0,0	0,0
Батыс Қазақстан	271,0	422,9	714,4	146,4	76,3
Жамбыл	431,1	425,9	152,5	553,3	372,5
Қарағанды	401,7	554,1	350,0	553,1	293,9
Қостанай	4 733,0	5 899,3	4 790,2	4 913,0	3 039,9
Қызылорда	256,2	263,3	218,3	270,5	328,3
Оңтүстік Қазақстан	361,0	342,4	195,3	408,0	371,3
Павлодар	354,7	514,7	185,6	826,7	232,1
Солтүстік Қазақстан	4 613,0	5 027,9	4 550,2	5 620,8	3 730,4
Шығыс Қазақстан	516,4	711,5	196,0	885,3	467,6
Астана қаласы	0,6	0,6	0,4	0,4	0,2
Алматы қаласы	0,2	0,3	0,1	0,3	0,3
Ауыл шаруашылығы кәсіпорындары					
Сельхозпредприятия					
Қазақстан Республикасы	10 916,0	12 710,5	10 462,9	13 768,1	7 422,1
Ақмола	2 727,8	3 399,2	2 362,5	4 109,1	1 735,3
Ақтөбе	81,5	278,5	332,6	243,3	43,7
Алматы	248,7	290,7	182,8	301,7	246,3
Атырау	0,1	0,1	0,3	0,0	0,0
Батыс Қазақстан	92,2	119,7	200,9	47,2	24,7
Жамбыл	144,4	122,5	36,2	129,5	74,2
Қарағанды	199,0	266,8	191,0	284,4	143,9
Қостанай	3 284,4	3 882,2	3 251,3	3 300,0	1 874,5
Қызылорда	183,5	182,7	163,5	184,7	219,1
Оңтүстік Қазақстан	143,4	185,4	88,3	179,8	148,0
Павлодар	164,0	239,4	87,8	327,4	104,1
Солтүстік Қазақстан	3 405,2	3 452,2	3 460,5	4 271,2	2 592,1
Шығыс Қазақстан	241,7	290,2	104,7	389,2	215,7
Астана қаласы	-	0,6	0,4	0,4	0,2
Алматы қаласы	0,1	0,3	0,1	0,2	0,3
Шаруа немесе фермер қожалықтары					
Крестьянские или фермерские хозяйства					
Қазақстан Республикасы	5 531,3	7 360,3	5 076,9	7 021,3	4 724,0
Ақмола	747,4	1 056,9	649,1	958,7	406,7
Ақтөбе	47,6	180,3	221,0	151,4	20,7
Алматы	711,2	757,2	466,2	880,5	810,1
Батыс Қазақстан	178,8	303,2	513,5	99,2	51,6
Жамбыл	278,1	289,4	106,0	411,3	289,8
Қарағанды	202,7	287,3	159,0	268,7	150,0
Қостанай	1 448,6	2 017,1	1 538,9	1 613,0	1 165,4
Қызылорда	69,0	77,1	52,4	83,5	105,0
Оңтүстік Қазақстан	195,8	142,4	94,5	216,3	209,7
Павлодар	190,5	275,3	97,8	499,3	128,0
Солтүстік Қазақстан	1 206,2	1 575,6	1 089,6	1 349,2	1 135,9
Шығыс Қазақстан	254,7	398,5	88,9	490,1	251,1
Астана қаласы	0,6	-	-	-	-
Алматы қаласы	0,1	0,0	0,0	0,1	0,0

Жалғасы

Продолжение

	2006	2007	2008	2009	2010
Жұртшылық шаруашылығы					
Хозяйства населения					
Қазақстан Республикасы	64,2	67,0	38,4	41,1	39,1
Ақмола	0,7	-	-	-	-
Ақтөбе	0,2	0,4	0,0	0,0	-
Алматы	7,4	11,6	10,7	8,0	9,6
Жамбыл	8,6	14,0	10,3	12,5	8,5
Қарағанды	0,0	-	-	0,0	0,0
Қостанай	0,0	-	0,0	0,0	-
Қызылорда	3,7	3,5	2,4	2,3	4,2
Оңтүстік Қазақстан	21,8	14,6	12,5	11,9	13,6
Павлодар	0,2	-	0,0	-	-
Солтүстік Қазақстан	1,6	0,1	0,1	0,4	2,4
Шығыс Қазақстан	20,0	22,8	2,4	6,0	0,8

3.53 Бидайды жалпы жинау Валовой сбор пшеницы

мың тонна

тыс. тонн

	2006	2007	2008	2009	2010
Шаруашылықтардың барлық санаттары					
Все категории хозяйств					
Қазақстан Республикасы	13 460,5	16 466,9	12 538,2	17 052,0	9 638,4
Ақмола	3 060,1	3 942,0	2 620,4	4 413,8	1 968,8
Ақтөбе	108,2	365,4	419,5	328,1	59,7
Алматы	407,5	407,6	143,1	425,1	399,6
Атырау	0,0	-	-	-	-
Батыс Қазақстан	164,7	261,1	437,1	126,3	65,1
Жамбыл	233,4	227,3	63,3	248,1	182,4
Қарағанды	350,0	474,2	309,7	476,9	261,3
Қостанай	4 320,3	5 442,7	4 415,6	4 626,5	2 858,9
Қызылорда	14,6	11,1	6,4	9,3	6,3
Оңтүстік Қазақстан	259,2	260,1	124,7	290,7	244,1
Павлодар	255,0	353,6	144,2	643,4	194,2
Солтүстік Қазақстан	3 943,9	4 259,9	3 721,8	4 836,4	3 081,2
Шығыс Қазақстан	343,0	461,2	131,9	626,8	316,6
Астана қаласы	0,6	0,7	0,5	0,4	0,2
Алматы қаласы	-	-	-	0,2	-
Ауыл шаруашылығы кәсіпорындары					
Сельхозпредприятия					
Қазақстан Республикасы	9 258,7	10 748,9	8 733,8	11 767,3	6 286,9
Ақмола	2 419,9	3 019,3	2 056,0	3 603,8	1 605,5
Ақтөбе	70,4	222,7	255,7	206,5	40,8
Алматы	116,3	110,9	52,3	133,1	113,5
Атырау	0,0	-	-	-	-
Батыс Қазақстан	59,6	79,6	132,7	41,8	21,8
Жамбыл	84,5	69,4	21,2	76,1	42,2
Қарағанды	175,7	235,2	172,4	254,3	135,1
Қостанай	3 005,0	3 556,5	2 990,1	3 091,0	1 746,1
Қызылорда	6,4	4,5	3,4	5,9	3,7
Оңтүстік Қазақстан	128,1	170,2	79,0	162,6	129,6
Павлодар	114,6	161,7	70,5	250,2	89,3
Солтүстік Қазақстан	2 922,1	2 943,0	2 828,0	3 679,9	2 214,1
Шығыс Қазақстан	156,1	175,2	72,0	261,5	145,0
Астана қаласы	-	0,7	0,5	0,4	0,2
Алматы қаласы	-	-	-	0,2	-

Жалғасы

Продолжение

	2006	2007	2008	2009	2010
Шаруа немесе фермер қожалықтары					
Крестьянские или фермерские хозяйства					
Қазақстан Республикасы	4 178,1	5 697,4	3 802,3	5 279,4	3 347,0
Ақмола	639,7	922,7	564,4	810,0	363,3
Ақтөбе	37,6	142,3	163,8	121,6	18,9
Алматы	291,0	295,9	90,7	292,0	286,1
Батыс Қазақстан	105,1	181,5	304,4	84,5	43,3
Жамбыл	148,9	157,9	42,1	172,0	140,2
Қарағанды	174,3	239,0	137,3	222,6	126,2
Қостанай	1 315,3	1 886,2	1 425,5	1 535,5	1 112,8
Қызылорда	7,7	6,6	3,0	3,4	2,6
Оңтүстік Қазақстан	126,5	89,6	45,5	127,6	113,1
Павлодар	140,3	191,9	73,7	393,2	104,9
Солтүстік Қазақстан	1 020,3	1 316,8	893,7	1 156,4	864,7
Шығыс Қазақстан	170,8	267,0	58,2	360,6	170,9
Астана қаласы	0,6	-	-	-	-
Жұртшылық шаруашылығы					
Хозяйства населения					
Қазақстан Республикасы	23,7	20,6	2,1	5,3	4,5
Ақмола	0,5	-	-	-	-
Ақтөбе	0,2	0,4	0,0	0,0	-
Алматы	0,2	0,8	0,1	-	-
Қызылорда	0,5	0,0	0,0	0,0	0,0
Оңтүстік Қазақстан	4,6	0,3	0,2	0,5	1,4
Павлодар	0,1	-	0,0	-	-
Солтүстік Қазақстан	1,5	0,1	0,1	0,1	2,4
Шығыс Қазақстан	16,1	19,0	1,7	4,7	0,7

3.54 Дәндік жүгеріні жалпы жинау Валовой сбор кукурузы на зерно

	Мың тонна					Тыс. тонн
	2006	2007	2008	2009	2010	
Қазақстан Республикасы	413,6	421,2	420,2	471,2	462,0	
Ақмола	-	-	-	0,0	-	
Алматы	277,5	298,6	312,1	318,9	316,3	
Батыс Қазақстан	-	-	1,0	-	-	
Жамбыл	69,9	65,2	45,2	66,6	47,9	
Қарағанды	0,0	-	0,0	0,0	-	
Қостанай	-	-	-	-	0,8	
Қызылорда	2,3	2,7	2,0	2,2	3,5	
Оңтүстік Қазақстан	63,8	52,0	57,3	83,1	93,0	
Солтүстік Қазақстан	-	2,6	2,6	0,3	-	
Шығыс Қазақстан	0,1	0,1	0,0	0,1	0,5	
Алматы қаласы	0,0	-	-	-	-	

3.55 Арпаны жалпы жинау Валовой сбор ячменя

Мың тонна	Тыс. тонн				
	2006	2007	2008	2009	2010
Қазақстан Республикасы	1 952,9	2 441,2	2 058,5	2 518,6	1 312,8
Ақмола	389,1	464,0	363,3	610,2	153,5
Ақтөбе	20,4	90,0	128,3	62,5	4,1
Алматы	234,3	305,8	154,2	392,6	296,8
Атырау	0,1	0,1	0,4	0,0	0,0
Батыс Қазақстан	87,6	146,2	246,6	12,8	7,4
Жамбыл	127,2	132,7	43,4	237,8	141,7
Қарағанды	44,9	72,1	37,7	71,6	29,6
Қостанай	297,4	335,2	289,2	210,3	122,4
Қызылорда	0,2	0,2	0,2	0,5	0,4
Оңтүстік Қазақстан	24,5	20,4	9,3	22,1	14,9
Павлодар	45,4	88,3	24,3	96,1	21,1
Солтүстік Қазақстан	592,2	658,5	729,3	652,2	450,8
Шығыс Қазақстан	89,5	127,4	32,2	149,8	69,8
Алматы қаласы	0,1	0,3	0,1	0,1	0,3

3.56 Қара бидайды жалпы жинау Валовой сбор ржи

Мың тонна	Тыс. тонн				
	2006	2007	2008	2009	2010
Қазақстан Республикасы	30,5	68,5	39,9	75,1	42,1
Ақмола	1,1	8,5	2,4	2,3	1,2
Ақтөбе	0,2	1,3	2,3	1,2	0,4
Алматы	0,8	0,7	0,3	2,4	1,5
Атырау	0,0	-	-	-	-
Батыс Қазақстан	3,0	6,2	7,1	4,8	3,6
Қарағанды	0,2	0,1	-	-	-
Қостанай	4,0	4,7	6,8	3,4	0,5
Оңтүстік Қазақстан	0,1	0,2	0,0	0,0	0,0
Павлодар	5,9	9,2	3,4	13,9	0,6
Солтүстік Қазақстан	1,4	2,5	10,7	14,7	5,9
Шығыс Қазақстан	13,8	35,1	6,9	32,4	28,4

3.57 Сұлыны жалпы жинау Валовой сбор овса

Мың тонна	Тыс. тонн				
	2006	2007	2008	2009	2010
Қазақстан Республикасы	183,3	229,6	137,8	204,0	133,8
Ақмола	24,1	38,9	21,6	33,9	10,2
Ақтөбе	0,4	1,3	1,4	1,0	-
Алматы	2,9	3,6	2,4	5,6	4,2
Батыс Қазақстан	1,0	1,1	1,8	0,1	0,0
Жамбыл	0,0	0,0	-	0,3	0,0
Қарағанды	6,1	7,6	2,0	4,2	1,7
Қостанай	70,4	70,7	55,1	52,6	33,6
Оңтүстік Қазақстан	-	0,0	-	-	-
Павлодар	19,2	29,9	6,1	28,3	9,4
Солтүстік Қазақстан	40,0	49,5	39,3	49,1	56,7
Шығыс Қазақстан	19,1	27,0	8,1	28,9	18,0
Астана қаласы	-	-	-	-	0,0
Алматы қаласы	0,1	-	-	-	-

3.58 Қарақұмықты жалпы жинау Валовой сбор гречихи

Мың тонна	Тыс. тонн				
	2006	2007	2008	2009	2010
Қазақстан Республикасы	58,9	81,4	16,6	61,6	27,0
Ақмола	0,2	0,4	0,1	0,2	0,1
Ақтөбе	0,0	0,0	-	-	-
Алматы	1,8	1,4	1,1	1,5	0,5
Батыс Қазақстан	0,0	0,1	0,0	-	-
Қарағанды	0,0	0,0	-	0,0	-
Қостанай	3,9	9,7	0,7	0,9	0,9
Павлодар	18,3	26,1	5,6	26,9	3,3
Солтүстік Қазақстан	1,9	1,5	0,8	1,4	0,6
Шығыс Қазақстан	32,8	42,2	8,3	30,7	21,6

3.59 Тарыны жалпы жинау Валовой сбор проса

Мың тонна	Тыс. тонн				
	2006	2007	2008	2009	2010
Қазақстан Республикасы	33,4	31,0	27,4	31,3	16,5
Ақмола	0,0	0,1	0,1	1,4	0,5
Ақтөбе	0,1	1,3	1,5	0,4	0,1
Алматы	0,6	0,7	0,5	0,7	0,6
Атырау	0,0	0,0	0,0	-	-
Батыс Қазақстан	12,4	5,8	13,1	1,3	0,1
Жамбыл	0,3	0,2	0,3	0,4	0,4
Қостанай	6,6	10,5	8,2	5,8	6,7
Қызылорда	1,3	1,3	1,0	1,2	1,6
Оңтүстік Қазақстан	0,6	0,5	0,7	1,1	1,8
Павлодар	9,6	7,6	1,5	16,9	2,6
Солтүстік Қазақстан	-	-	-	-	0,8
Шығыс Қазақстан	1,9	3,0	0,5	2,1	1,3

3.60 Бұршақтыларды жалпы жинау Валовой сбор бобовых

Мың тонна	Тыс. тонн				
	2006	2007	2008	2009	2010
Қазақстан Республикасы	38,8	55,8	48,2	67,0	69,3
Ақмола	1,2	2,2	3,7	5,3	7,3
Алматы	0,1	0,1	0,0	0,0	0,0
Батыс Қазақстан	2,2	2,4	7,7	1,2	0,0
Жамбыл	0,3	0,4	0,3	0,1	0,1
Қарағанды	0,0	0,0	0,5	0,1	1,4
Қостанай	11,2	20,2	11,9	10,8	12,0
Оңтүстік Қазақстан	3,4	3,7	3,2	5,1	7,3
Павлодар	0,4	0,0	0,2	0,1	0,3
Солтүстік Қазақстан	5,4	12,9	13,2	31,1	30,4
Шығыс Қазақстан	14,6	13,9	7,5	13,2	10,5

3.61 Күрішті жалпы жинау Валовой сбор риса

мың тонна	тыс. тонн				
	2006	2007	2008	2009	2010
Қазақстан Республикасы	288,8	294,4	254,7	307,0	373,1
Алматы	41,7	41,1	46,0	43,6	46,4
Қызылорда	237,8	248,0	208,7	257,3	316,5
Оңтүстік Қазақстан	9,3	5,3	0,0	6,1	10,2

3.62 Картопты жалпы жинау Валовой сбор картофеля

мың тонна	тыс. тонн				
	2006	2007	2008	2009	2010
Шаруашылықтардың барлық санаттары					
Все категории хозяйств					
Қазақстан Республикасы	2 361,6	2 414,8	2 354,4	2 755,6	2 554,6
Ақмола	185,9	185,7	139,8	236,5	149,4
Ақтөбе	71,0	72,4	75,3	94,9	102,0
Алматы	546,0	551,9	555,2	572,1	583,9
Атырау	10,8	11,2	11,7	11,3	11,3
Батыс Қазақстан	34,5	36,0	48,1	55,0	45,7
Жамбыл	94,1	103,4	104,8	108,8	116,5
Қарағанды	178,4	175,1	190,3	215,9	225,8
Қостанай	162,3	167,1	140,3	155,0	151,1
Қызылорда	89,0	91,6	81,1	99,2	101,6
Маңғыстау	0,0	0,0	0,0	-	0,0
Оңтүстік Қазақстан	122,7	150,8	154,6	155,4	188,2
Павлодар	167,2	186,6	182,4	231,0	229,1
Солтүстік Қазақстан	371,1	363,4	406,5	454,0	264,1
Шығыс Қазақстан	312,8	307,9	251,4	352,0	374,8
Астана қаласы	14,3	10,6	11,8	13,4	10,0
Алматы қаласы	1,5	1,1	1,1	1,1	1,1
Ауыл шаруашылығы кәсіпорындары					
Сельхозпредприятия					
Қазақстан Республикасы	67,6	81,2	94,5	137,6	120,5
Ақмола	2,1	2,0	4,7	21,7	6,3
Ақтөбе	1,0	0,6	2,0	3,1	1,1
Алматы	5,8	8,8	7,8	10,7	10,7
Атырау	0,1	0,0	0,1	0,0	0,0
Батыс Қазақстан	0,2	0,2	0,3	0,4	0,7
Жамбыл	1,9	2,0	1,6	2,4	3,3
Қарағанды	27,3	31,1	41,1	40,1	44,6
Қостанай	4,8	6,9	8,1	8,6	10,7
Қызылорда	0,2	0,2	0,4	0,2	0,1
Маңғыстау	-	-	-	-	0,0
Оңтүстік Қазақстан	1,1	2,5	2,5	3,4	5,0
Павлодар	6,9	11,4	10,5	16,3	16,8
Солтүстік Қазақстан	5,0	7,0	6,1	14,2	8,0
Шығыс Қазақстан	6,6	5,6	5,5	13,8	11,7
Астана қаласы	4,6	2,9	3,8	2,7	1,5
Алматы қаласы	-	-	0,0	-	-
Шаруа немесе фермер қожалықтары					
Крестьянские или фермерские хозяйства					
Қазақстан Республикасы	433,2	475,2	501,9	585,6	604,8
Ақмола	0,8	2,0	2,9	11,4	9,9

Жалғасы

Продолжение

	2006	2007	2008	2009	2010
Ақтөбе	3,6	3,5	6,7	8,0	6,3
Алматы	246,5	223,8	212,6	203,8	215,5
Атырау	2,1	1,8	2,5	2,8	3,0
Батыс Қазақстан	6,2	11,6	17,2	17,8	8,3
Жамбыл	23,5	35,7	33,4	32,8	32,1
Қарағанды	29,4	36,6	43,2	67,9	73,0
Қостанай	13,0	11,5	12,8	21,1	14,7
Қызылорда	1,6	1,8	5,5	4,0	3,3
Маңғыстау	0,0	-	0,0	-	-
Оңтүстік Қазақстан	40,8	67,0	69,5	77,9	105,5
Павлодар	40,8	53,2	72,6	81,2	88,5
Солтүстік Қазақстан	3,1	4,3	5,7	13,8	6,5
Шығыс Қазақстан	21,7	22,2	17,1	42,8	38,1
Астана қаласы	-	0,2	0,2	0,3	0,1
Алматы қаласы	0,1	0,0	0,0	0,0	0,0
Жұртшылық шаруашылығы					
Хозяйства населения					
Қазақстан Республикасы	1 860,8	1 858,4	1 758,0	2 032,4	1 829,3
Ақмола	183,0	181,7	132,2	203,4	133,2
Ақтөбе	66,4	68,3	66,6	83,8	94,6
Алматы	293,7	319,3	334,8	357,6	357,7
Атырау	8,6	9,4	9,1	8,5	8,3
Батыс Қазақстан	28,1	24,2	30,6	36,8	36,7
Жамбыл	68,7	65,7	69,8	73,6	81,1
Қарағанды	121,7	107,4	106,0	107,9	108,2
Қостанай	144,5	148,7	119,4	125,3	125,7
Қызылорда	87,2	89,6	75,2	95,0	98,2
Маңғыстау	-	0,0	-	-	-
Оңтүстік Қазақстан	80,8	81,3	82,6	74,1	77,7
Павлодар	119,5	122,0	99,3	133,5	123,8
Солтүстік Қазақстан	363,0	352,1	394,7	426,0	249,6
Шығыс Қазақстан	284,5	280,1	228,8	295,4	325,0
Астана қаласы	9,7	7,5	7,8	10,4	8,4
Алматы қаласы	1,4	1,1	1,1	1,1	1,1

3.63 Күнбағысты жалпы жинау Валовой сбор подсолнечника

мың тонна

тыс. тонн

	2006	2007	2008	2009	2010
Шаруашылықтардың барлық санаттары					
Все категории хозяйств					
Қазақстан Республикасы	268,0	205,8	185,8	367,9	328,9
Ақмола	2,5	1,8	4,5	6,5	9,5
Ақтөбе	1,3	3,1	6,7	5,9	3,0
Алматы	35,2	33,2	30,9	38,1	34,3
Батыс Қазақстан	5,7	5,7	16,2	3,4	4,4
Жамбыл	5,3	4,8	5,4	5,1	4,1
Қарағанды	0,0	0,0	0,0	0,2	0,4
Қостанай	1,8	2,4	2,5	4,4	10,6
Қызылорда	0,8	0,7	0,5	0,5	0,7
Оңтүстік Қазақстан	15,9	9,2	9,6	16,5	14,9
Павлодар	31,8	27,3	17,3	82,5	40,4
Солтүстік Қазақстан	8,8	2,9	6,8	14,4	17,1
Шығыс Қазақстан	158,9	114,7	85,4	190,6	189,5

Жалғасы

Продолжение

	2006	2007	2008	2009	2010
Ауыл шаруашылығы кәсіпорындары					
Сельхозпредприятия					
Қазақстан Республикасы	85,9	66,6	63,6	100,8	100,7
Ақмола	2,2	1,7	3,9	6,0	8,7
Ақтөбе	0,7	1,3	2,4	2,2	2,0
Алматы	3,0	2,3	1,5	2,5	1,4
Батыс Қазақстан	1,0	0,8	4,1	1,9	1,2
Жамбыл	0,2	0,1	0,1	0,1	0,1
Қарағанды	-	-	-	0,2	0,4
Қостанай	1,4	2,3	1,9	1,2	4,0
Оңтүстік Қазақстан	0,9	0,7	1,0	1,1	0,8
Павлодар	8,0	6,6	4,6	12,2	5,7
Солтүстік Қазақстан	8,7	2,9	6,5	14,1	15,8
Шығыс Қазақстан	59,8	47,9	37,6	59,4	60,6
Шаруа немесе фермер қожалықтары					
Крестьянские или фермерские хозяйства					
Қазақстан Республикасы	170,9	132,7	117,4	263,0	225,1
Ақмола	0,3	0,1	0,6	0,5	0,8
Ақтөбе	0,6	1,8	4,3	3,7	1,0
Алматы	30,9	30,3	28,4	34,8	32,3
Батыс Қазақстан	4,7	4,9	12,1	1,5	3,2
Жамбыл	4,2	4,0	3,8	4,7	3,4
Қарағанды	-	0,0	0,0	-	0,0
Қостанай	0,4	0,1	0,6	3,2	6,6
Қызылорда	0,1	0,0	0,0	0,0	0,0
Оңтүстік Қазақстан	12,8	6,9	7,3	14,2	12,9
Павлодар	23,8	20,7	12,7	70,3	34,7
Солтүстік Қазақстан	0,1	-	0,3	0,3	1,3
Шығыс Қазақстан	93,0	63,9	47,3	129,8	128,9
Жұртшылық шаруашылығы					
Хозяйства населения					
Қазақстан Республикасы	11,2	6,5	4,8	4,1	3,1
Алматы	1,3	0,6	1,0	0,7	0,6
Жамбыл	0,9	0,7	1,5	0,3	0,6
Қарағанды	0,0	-	0,0	0,0	0,0
Қостанай	0,0	-	0,0	0,0	0,0
Қызылорда	0,7	0,7	0,5	0,5	0,7
Оңтүстік Қазақстан	2,2	1,6	1,3	1,2	1,2
Павлодар	0,0	-	0,0	-	-
Шығыс Қазақстан	6,1	2,9	0,5	1,4	0,0

3.64 Темекіні жалпы жинау Валовой сбор табака

тонна

тонн

	2006	2007	2008	2009	2010
Барлық шаруашылық санаттары					
Все категории хозяйств					
Қазақстан Республикасы	14 067,2	11 016,2	8 981,7	8 381,3	3 212,5
Алматы	10 002,3	6 533,2	6 551,1	6 552,6	1 617,1
Жамбыл	322,3	595,6	125,0	115,5	123,4
Оңтүстік Қазақстан	3 742,5	3 887,4	2 305,6	1 713,2	1 472,0
Шығыс Қазақстан	0,1	-	-	-	-

Жалғасы

Продолжение

	2006	2007	2008	2009	2010
Ауыл шаруашылығы кәсіпорындары					
Сельхозпредприятия					
Қазақстан Республикасы	628,4	200,5	94,7	21,5	19,1
Алматы	54,9	22,5	0,2	9,1	4,1
Жамбыл	7,2	-	-	-	-
Оңтүстік Қазақстан	566,3	178,0	94,5	12,4	15,0
Шаруа немесе фермер қожалықтары					
Крестьянские или фермерские хозяйства					
Қазақстан Республикасы	12 602,7	10 081,6	8 293,3	8 149,0	3 064,6
Алматы	9 874,4	6 437,6	6 504,4	6 499,5	1 613,0
Жамбыл	315,1	595,6	125,0	115,5	123,4
Оңтүстік Қазақстан	2 413,2	3 048,4	1 663,9	1 534,0	1 328,2
Жұртшылық шаруашылығы					
Хозяйства населения					
Қазақстан Республикасы	836,1	734,1	593,7	210,8	128,8
Алматы	73,0	73,1	46,5	44,0	-
Оңтүстік Қазақстан	763,0	661,0	547,2	166,8	128,8
Шығыс Қазақстан	0,1	-	-	-	-

3.65 Қант қызылшасын жалпы жинау Валовой сбор сахарной свеклы

мың тонна

тыс. тонн

	2006	2007	2008	2009	2010
Шаруашылықтардың барлық санаттары					
Все категории хозяйств					
Қазақстан Республикасы	339,0	309,4	130,2	181,3	152,0
Алматы	335,3	309,0	121,2	121,2	83,2
Жамбыл	3,7	0,2	9,0	17,4	60,5
Қызылорда	-	-	-	-	0,0
Оңтүстік Қазақстан	-	0,2	0,0	42,7	8,3
Шығыс Қазақстан	0,0	-	-	-	-
Ауыл шаруашылығы кәсіпорындары					
Сельхозпредприятия					
Қазақстан Республикасы	86,4	77,6	42,9	39,4	23,1
Алматы	85,3	77,4	41,4	34,7	12,3
Жамбыл	1,1	0,2	1,5	3,0	10,7
Оңтүстік Қазақстан	-	-	-	1,7	0,1
Шаруа немесе фермер қожалықтары					
Крестьянские или фермерские хозяйства					
Қазақстан Республикасы	238,7	208,5	69,5	133,3	127,3
Алматы	236,1	208,3	62,0	77,9	69,3
Жамбыл	2,6	-	7,5	14,4	49,8
Қызылорда	-	-	-	-	0,0
Оңтүстік Қазақстан	-	0,2	0,0	41,0	8,2
Жұртшылық шаруашылығы					
Хозяйства населения					
Қазақстан Республикасы	13,9	23,3	17,8	8,6	1,6
Алматы	13,9	23,3	17,8	8,6	1,6
Жамбыл	0,0	-	-	-	-
Шығыс Қазақстан	0,0	-	-	-	-

3.66 Шитті мақтаны жалпы жинау Валовой сбор хлопка-сырца

мың тонна	тыс. тонн				
	2006	2007	2008	2009	2010
Шаруашылықтардың барлық санаттары					
Все категории хозяйств					
Қазақстан Республикасы	435,4	441,7	317,5	270,0	239,8
Қызылорда	0,0	0,0	0,0	-	-
Оңтүстік Қазақстан	435,4	441,7	317,5	270,0	239,8
Ауыл шаруашылығы кәсіпорындары					
Сельхозпредприятия					
Қазақстан Республикасы	22,6	25,0	14,6	10,5	10,8
Оңтүстік Қазақстан	22,6	25,0	14,6	10,5	10,8
Шаруа немесе фермер қожалықтары					
Крестьянские или фермерские хозяйства					
Қазақстан Республикасы	411,4	416,0	302,8	259,4	228,9
Қызылорда	0,0	0,0	0,0	-	-
Оңтүстік Қазақстан	411,4	416,0	302,8	259,4	228,9
Жұртшылық шаруашылығы					
Хозяйства населения					
Қазақстан Республикасы	1,4	0,7	0,1	0,1	0,1
Қызылорда	0,0	-	-	-	-
Оңтүстік Қазақстан	1,4	0,7	0,1	0,1	0,1

3.67 Бақша дақылдарын қоса, көкөністерді жалпы жинау Валовой сбор овощей, включая бахчевые культуры

мың тонна	тыс. тонн				
	2006	2007	2008	2009	2010
Шаруашылықтардың барлық санаттары					
Все категории хозяйств					
Қазақстан Республикасы	2 756,6	2 858,2	3 149,7	3 309,5	3 695,1
Ақмола	60,1	61,8	48,6	69,5	53,0
Ақтөбе	49,9	50,5	53,8	76,0	88,6
Алматы	595,0	660,8	694,8	709,6	742,1
Атырау	43,5	52,1	54,4	55,6	56,6
Батыс Қазақстан	38,4	42,9	55,3	62,0	58,9
Жамбыл	446,3	486,6	509,5	498,8	543,7
Қарағанды	77,6	58,1	66,6	75,0	72,3
Қостанай	52,1	52,6	51,6	63,7	62,6
Қызылорда	173,2	188,9	178,4	231,7	228,5
Маңғыстау	5,2	7,2	9,5	8,9	10,1
Оңтүстік Қазақстан	804,7	772,0	991,2	958,4	1 296,4
Павлодар	84,4	91,1	94,7	99,9	104,7
Солтүстік Қазақстан	118,5	121,0	148,2	157,3	130,6
Шығыс Қазақстан	197,9	206,1	182,6	234,5	239,7
Астана қаласы	4,7	2,2	6,5	4,6	3,4
Алматы қаласы	5,1	4,3	4,0	4,0	3,9
Ауыл шаруашылығы кәсіпорындары					
Сельхозпредприятия					
Қазақстан Республикасы	93,0	127,3	182,0	187,0	175,0
Ақмола	1,5	1,1	1,3	2,2	4,1
Ақтөбе	0,7	0,3	2,1	3,0	0,9
Алматы	25,2	32,6	42,5	37,5	38,3
Атырау	2,3	1,9	1,9	1,8	1,5
Батыс Қазақстан	0,2	0,2	0,6	0,9	0,6

Жалғасы

Продолжение

	2006	2007	2008	2009	2010
Жамбыл	8,5	7,5	8,0	19,8	13,2
Қарағанды	3,4	2,8	7,3	2,8	3,4
Қостанай	2,4	2,2	1,9	2,5	1,5
Қызылорда	0,5	0,3	0,5	0,6	1,0
Маңғыстау	1,0	3,2	3,3	0,5	1,3
Оңтүстік Қазақстан	36,6	66,6	98,1	97,6	96,7
Павлодар	1,3	2,5	1,6	1,1	0,9
Солтүстік Қазақстан	1,4	1,1	2,4	2,7	3,4
Шығыс Қазақстан	7,3	4,5	6,0	11,2	6,8
Астана қаласы	0,6	0,4	4,5	2,8	1,5
Алматы қаласы	0,1	0,1	0,0	0,0	0,0
Шаруа немесе фермер қожалықтары					
Крестьянские или фермерские хозяйства					
Қазақстан Республикасы	1 151,1	1 226,0	1 569,2	1 586,1	1 962,6
Ақмола	1,2	1,7	3,4	7,3	6,7
Ақтөбе	3,3	4,3	9,5	14,5	18,4
Алматы	252,5	309,9	340,5	362,1	380,3
Атырау	11,6	14,3	18,1	20,0	20,2
Батыс Қазақстан	14,6	18,4	26,8	25,6	22,1
Жамбыл	279,1	326,4	372,0	341,1	378,8
Қарағанды	7,6	8,8	12,2	24,2	21,1
Қостанай	5,3	7,2	9,7	12,5	11,2
Қызылорда	13,9	16,0	29,5	44,6	35,3
Маңғыстау	4,1	3,9	5,9	8,2	8,7
Оңтүстік Қазақстан	479,5	440,7	653,6	605,9	938,4
Павлодар	41,6	40,8	50,1	62,1	65,5
Солтүстік Қазақстан	1,9	2,1	3,6	6,8	3,6
Шығыс Қазақстан	34,8	31,5	34,3	51,2	51,3
Алматы қаласы	0,1	0,0	0,0	0,0	-
Жұртшылық шаруашылығы					
Хозяйства населения					
Қазақстан Республикасы	1 512,5	1 504,9	1 398,5	1 536,4	1 557,5
Ақмола	57,4	59,0	43,9	60,0	42,2
Ақтөбе	45,9	45,9	42,2	58,5	69,3
Алматы	317,3	318,3	311,8	310,0	323,5
Атырау	29,6	35,9	34,4	33,8	34,9
Батыс Қазақстан	23,6	24,3	27,9	35,5	36,2
Жамбыл	158,7	152,7	129,5	137,9	151,7
Қарағанды	66,6	46,5	47,1	48,0	47,8
Қостанай	44,4	43,2	40,0	48,7	50,0
Қызылорда	158,8	172,6	148,4	186,5	192,0
Маңғыстау	0,1	0,1	0,3	0,2	0,1
Оңтүстік Қазақстан	288,6	264,7	239,5	254,9	236,7
Павлодар	41,5	47,8	43,0	36,7	38,1
Солтүстік Қазақстан	115,2	117,8	142,2	147,8	123,6
Шығыс Қазақстан	155,8	170,1	142,3	172,1	181,6
Астана қаласы	4,1	1,8	2,0	1,8	1,9
Алматы қаласы	4,9	4,2	4,0	4,0	3,9

3.68 Бақша дақылдарын жалпы жинау Валовой сбор бахчевых культур

мың тонна

тыс. тонн

	2006	2007	2008	2009	2010
Шаруашылықтардың барлық санаттары					
Все категории хозяйств					
Қазақстан Республикасы	697,4	661,8	869,7	852,3	1 118,2
Ақмола	0,1	0,1	0,1	0,1	0,2
Ақтөбе	5,9	5,9	6,3	6,4	8,6
Алматы	70,9	71,8	77,2	82,1	85,4
Атырау	10,3	10,0	10,7	11,6	12,0
Батыс Қазақстан	8,4	11,5	17,1	18,5	19,0
Жамбыл	121,7	127,0	147,0	148,3	147,7
Қарағанды	0,6	0,5	0,6	0,3	0,3
Қостанай	2,3	2,3	2,9	3,9	3,2
Қызылорда	99,0	106,1	105,6	132,0	129,4
Маңғыстау	2,7	4,3	5,4	5,1	5,7
Оңтүстік Қазақстан	327,9	276,9	455,1	393,0	653,6
Павлодар	9,6	8,2	11,1	11,5	12,0
Шығыс Қазақстан	38,0	37,2	30,6	39,5	41,1
Ауыл шаруашылығы кәсіпорындары					
Сельхозпредприятия					
Қазақстан Республикасы	20,9	20,6	66,7	48,2	54,5
Ақмола	-	-	-	0,0	0,0
Ақтөбе	0,1	0,1	0,7	0,6	0,3
Алматы	5,6	3,1	4,6	7,1	3,4
Атырау	0,2	0,1	0,3	0,2	0,1
Батыс Қазақстан	-	0,0	0,1	0,2	0,2
Жамбыл	2,5	1,4	3,1	7,2	5,0
Қостанай	0,1	0,1	0,4	0,2	0,1
Қызылорда	0,5	0,2	0,3	0,4	1,0
Маңғыстау	0,4	1,6	2,0	0,3	0,6
Оңтүстік Қазақстан	11,4	13,7	54,6	31,9	43,6
Павлодар	0,1	0,2	0,2	0,1	0,2
Шығыс Қазақстан	-	0,1	0,4	0,0	0,1
Шаруа немесе фермер қожалықтары					
Крестьянские или фермерские хозяйства					
Қазақстан Республикасы	473,6	434,1	639,6	615,0	871,5
Ақмола	-	0,1	0,1	0,1	0,2
Ақтөбе	1,1	1,4	2,2	3,7	6,0
Алматы	43,2	47,7	53,9	55,8	57,9
Атырау	3,3	3,1	3,9	5,0	5,4
Батыс Қазақстан	5,0	5,5	9,9	7,7	8,9
Жамбыл	106,4	109,6	132,4	129,7	133,1
Қарағанды	0,3	0,3	0,3	0,1	0,1
Қостанай	0,5	0,5	1,3	1,6	1,3
Қызылорда	10,9	12,1	24,6	25,4	27,6
Маңғыстау	2,3	2,7	3,3	4,8	5,1
Оңтүстік Қазақстан	272,4	230,1	381,6	343,4	586,4
Павлодар	6,4	2,5	5,5	11,1	11,6
Шығыс Қазақстан	21,8	18,5	20,6	26,6	27,9
Жұртшылық шаруашылығы					
Хозяйства населения					
Қазақстан Республикасы	202,9	207,1	163,4	189,1	192,2
Ақмола	0,1	0,0	0,0	0,0	0,0
Ақтөбе	4,7	4,4	3,4	2,1	2,3
Алматы	22,1	21,0	18,7	19,2	24,1
Атырау	6,8	6,8	6,5	6,4	6,5

Жалғасы

Продолжение

	2006	2007	2008	2009	2010
Батыс Қазақстан	3,4	6,0	7,1	10,6	9,9
Жамбыл	12,8	16,0	11,5	11,4	9,6
Қарағанды	0,3	0,2	0,3	0,2	0,2
Қостанай	1,7	1,7	1,2	2,1	1,9
Қызылорда	87,6	93,8	80,7	106,2	100,8
Маңғыстау	0,0	0,0	0,1	0,0	-
Оңтүстік Қазақстан	44,1	33,1	18,9	17,7	23,6
Павлодар	3,1	5,5	5,4	0,3	0,2
Шығыс Қазақстан	16,2	18,6	9,6	12,9	13,1

3.69 Жүзімді жалпы жинау Валовой сбор винограда

ТОННА

ТОНН

	2006	2007	2 008	2009	2010
Шаруашылықтардың барлық санаттары					
Все категории хозяйств					
Қазақстан Республикасы	48 588,4	43 103,9	33 473, 6	55 715,8	56 346,4
Ақтөбе	26,1	18,2	20,0	25,4	116,3
Алматы	17 098,61	11 119,6	4 178,3	17 142,5	16 259,5
Атырау	7,9	13,3	10,1	9,9	15,1
Батыс Қазақстан	9,9	9,8	20,2	11,1	26,8
Жамбыл	375,6	516,1	342,9	602,1	588,9
Қарағанды	116,8	204,1	208,2	208,8	204,8
Қостанай	78,6	63,4	24,1	45,0	29,2
Қызылорда	263,0	186,7	173,5	139,5	256,4
Маңғыстау	0,9	1,5	4,3	0,3	0,2
Оңтүстік Қазақстан	29 915,7	30 006,0	27 913,7	36 627,6	38 229,0
Павлодар	18,5	10,6	5,3	8,8	8,4
Шығыс Қазақстан	521,9	653,7	309,2	627,3	343,7
Астана қаласы	0,8	1,9	0,1	0,9	0,6
Алматы қаласы	154,1	256,0	263,7	266,6	267,2
Ауыл шаруашылығы кәсіпорындары					
Сельхозпредприятия					
Қазақстан Республикасы	16 001,4	10 584,3	3 191,3	14 907,6	8 891,5
Алматы	8 804,5	5 292,5	1 208,0	9 975,8	5 792,6
Атырау	-	-	0,1	0,0	0,1
Жамбыл	5,0	-	-	-	-
Маңғыстау	-	-	-	0,1	0,2
Оңтүстік Қазақстан	7 191,9	5 290,2	1 982,7	4 931,2	3 098,2
Шығыс Қазақстан	0,0	1,6	0,5	0,5	0,5
Алматы қаласы	-	-	-	-	0,0
Шаруа немесе фермер қожалықтары					
Крестьянские или фермерские хозяйства					
Қазақстан Республикасы	21 586,3	20 384,3	19 465,5	29 514,8	35 898,6
Алматы	6 578,6	4 169,9	2 522,2	6 323,4	9 547,9
Атырау	-	-	-	-	5,0
Жамбыл	-	100,0	-	17,3	37,4
Қызылорда	1,0	1,1	3,6	3,3	87,0
Оңтүстік Қазақстан	14 786,7	15 913,3	16 939,7	22 995,8	26 213,8
Шығыс Қазақстан	220,0	200,0	0,0	175,0	7,5
Жұртшылық шаруашылығы					
Хозяйства населения					
Қазақстан Республикасы	11 000,7	12 135,3	10 816,8	11 293,3	11 556,2
Ақтөбе	26,1	18,2	20,0	25,4	116,3
Алматы	1 715,5	1 700,2	448,0	843,3	919,0
Атырау	7,9	13,3	10,0	9,8	10,0
Батыс Қазақстан	9,9	9,8	20,2	11,1	26,8

Жалғасы

Продолжение

	2006	2007	2008	2009	2010
Жамбыл	370,6	416,1	342,9	584,8	551,5
Қарағанды	116,8	204,0	208,2	208,8	204,8
Қостанай	78,6	63,4	24,1	45,0	29,2
Қызылорда	262,1	185,6	169,9	136,2	169,4
Маңғыстау	0,9	1,5	4,3	0,2	-
Оңтүстік Қазақстан	7 937,1	8 802,5	8 991,3	8 700,6	8 917,0
Павлодар	18,5	10,6	5,3	8,8	8,4
Шығыс Қазақстан	301,9	452,2	308,7	451,8	335,7
Астана қаласы	0,8	1,9	0,1	0,9	0,6
Алматы қаласы	154,1	256,0	263,7	266,6	267,2

3.70 Шекілдеуік пен сүйекті дақылдарды жалпы жинау Валовой сбор семечковых и косточковых культур

тонна

ТОНН

	2006	2007	2008	2009	2010
Шаруашылықтардың барлық санаттары					
Все категории хозяйств					
Қазақстан Республикасы	155 184,5	140 616,0	124 232,8	160 683,3	147 810,1
Ақмола	2 530,4	1 232,5	1 230,7	1 732,2	1 345,4
Ақтөбе	1 071,1	1 228,2	1 196,8	1 444,4	1 248,3
Алматы	59 136,5	53 407,2	40 350,9	57 950,6	54 071,6
Атырау	170,6	222,0	227,4	167,2	270,1
Батыс Қазақстан	1 104,3	926,4	1 230,6	1 547,7	1 517,8
Жамбыл	6 992,3	9 054,6	5 095,9	16 129,5	13 537,9
Қарағанды	3 071,4	1 289,2	1 299,5	1 368,5	1 367,7
Қостанай	3 494,0	2 594,0	2 093,1	1 981,8	1 476,0
Қызылорда	1 877,6	1 886,2	1 132,5	1 816,8	1 903,2
Маңғыстау	2,4	7,9	57,9	110,4	78,7
Оңтүстік Қазақстан	55 883,5	46 702,7	50 432,3	55 480,5	56 661,1
Павлодар	1 404,6	4 507,8	3 041,2	1 635,8	1 917,6
Солтүстік Қазақстан	7 260,9	6 066,9	6 234,7	6 346,7	4 399,1
Шығыс Қазақстан	8 968,2	8 984,5	8 415,8	10 472,1	5 633,3
Астана қаласы	391,8	964,7	756,1	898,3	776,1
Алматы қаласы	1 825,0	1 541,1	1 437,5	1 600,9	1 606,3
Ауыл шаруашылығы кәсіпорындары					
Сельхозпредприятия					
Қазақстан Республикасы	2 967,6	2 940,8	2 074,0	2 740,6	2 394,1
Ақмола	8,2	4,6	5,9	45,1	28,8
Алматы	961,7	1 635,1	806,7	1 638,4	1 282,2
Атырау	2,2	0,8	17,2	15,7	6,7
Батыс Қазақстан	3,0	3,0	15,0	15,0	-
Жамбыл	52,6	37,6	5,3	66,9	27,5
Қарағанды	0,0	-	-	-	-
Қостанай	176,6	17,0	11,8	10,6	9,0
Қызылорда	73,7	141,0	71,0	41,5	2,6
Маңғыстау	1,2	-	0,2	0,2	0,2
Оңтүстік Қазақстан	1 685,9	1 068,3	1 210,6	904,4	1 036,4
Солтүстік Қазақстан	2,4	5,4	0,8	1,2	0,1
Шығыс Қазақстан	0,0	28,0	0,5	1,6	0,4
Алматы қаласы	-	-	-	-	0,2
Шаруа немесе фермер қожалықтары					
Крестьянские или фермерские хозяйства					
Қазақстан Республикасы	42 495,6	47 928,3	40 420,0	59 609,4	58 717,4
Ақмола	25,5	8,5	10,0	131,9	86,2
Алматы	25 157,3	30 140,4	25 406,8	34 186,1	32 728,3

Жалғасы

Продолжение

	2006	2007	2008	2009	2010
Атырау	1,0	0,7	0,8	49,3	110,6
Батыс Қазақстан	24,0	12,2	42,2	120,0	14,0
Жамбыл	1 582,2	1 301,0	492,5	4 463,1	5 098,9
Қызылорда	34,1	2,5	12,6	42,2	41,2
Маңғыстау	-	4,6	54,1	106,5	33,4
Оңтүстік Қазақстан	14 649,9	14 688,5	14 331,5	19 618,9	20 441,8
Павлодар	-	-	22,0	-	-
Солтүстік Қазақстан	-	316,1	-	4,1	1,4
Шығыс Қазақстан	995,9	1 425,8	59,6	882,3	156,8
Алматы қаласы	25,7	27,9	9,9	5,1	4,7
Жұртшылық шаруашылығы					
Хозияства населения					
Қазақстан Республикасы	109 721,3	89 747,0	81 738,8	98 333,3	86 698,6
Ақмола	2 496,7	1 219,3	1 214,8	1 555,2	1 230,3
Ақтөбе	1 071,1	1 228,2	1 196,8	1 444,4	1 248,3
Алматы	33 017,5	21 631,6	14 137,4	22 126,1	20 061,1
Атырау	167,4	220,5	209,4	102,1	152,8
Батыс Қазақстан	1 077,3	911,2	1 173,4	1 412,7	1 503,8
Жамбыл	5 357,5	7 716,0	4 598,1	11 599,5	8 411,5
Қарағанды	3 071,4	1 289,2	1 299,5	1 368,5	1 367,7
Қостанай	3 317,4	2 577,1	2 081,3	1 971,2	1 467,0
Қызылорда	1 769,7	1 742,7	1 119,9	1 733,1	1 859,4
Маңғыстау	1,2	3,3	3,6	3,7	45,1
Оңтүстік Қазақстан	39 547,7	30 945,9	34 890,2	34 957,3	35 182,8
Павлодар	1 404,6	4 507,8	3 041,2	1 635,8	1 917,6
Солтүстік Қазақстан	7 258,5	5 745,4	6 233,9	6 341,4	4 397,5
Шығыс Қазақстан	7 972,3	7 530,7	8 355,7	9 588,2	5 476,1
Астана қаласы	391,8	964,7	756,1	898,3	776,1
Алматы қаласы	1 799,3	1 513,2	1 427,6	1 595,8	1 601,4

3.71 Жидекті дақылдарды жалпы жинау Валовой сбор ягодных культур

тонна

ТОННА

	2006	2007	2008	2009	2010
Шаруашылықтардың барлық санаттары					
Все категории хозяйств					
Қазақстан Республикасы	20 221,3	19 217,7	16 288,5	16 882,8	16 756,4
Ақмола	1 129,3	1 663,5	1 922,4	2 226,2	1 783,6
Ақтөбе	730,0	603,5	635,3	697,1	740,1
Алматы	769,0	1 463,3	1 287,6	1 221,7	1 464,2
Атырау	20,1	9,0	4,7	0,0	0,4
Батыс Қазақстан	526,1	456,8	501,1	386,7	461,8
Жамбыл	361,0	304,0	290,4	406,6	442,6
Қарағанды	3 986,0	1 355,3	1 378,9	1 392,4	1 397,3
Қостанай	2 120,7	1 548,5	1 392,6	1 371,0	1 094,1
Қызылорда	15,6	15,7	10,6	10,9	14,2
Маңғыстау	0,6	2,0	9,1	2,9	5,4
Оңтүстік Қазақстан	709,6	477,1	521,3	561,3	888,6
Павлодар	1 334,3	2 669,0	2 079,2	724,1	852,6
Солтүстік Қазақстан	3 235,0	3 487,4	2 769,9	3 394,2	3 198,9
Шығыс Қазақстан	4 720,2	4 331,8	2 758,5	3 994,3	3 929,3
Астана қаласы	291,1	552,3	466,8	224,4	213,6
Алматы қаласы	272,6	278,5	260,1	268,9	269,7

Жалғасы

Продолжение

	2006	2007	2008	2009	2010
Ауыл шаруашылығы кәсіпорындары					
Сельхозпредприятия					
Қазақстан Республикасы	93,2	45,1	16,8	48,0	95,4
Ақмола	9,2	9,1	6,2	29,9	22,4
Алматы	15,0	13,1	3,8	9,0	4,3
Атырау	-	-	0,0	0,0	0,4
Жамбыл	0,7	0,1	-	-	-
Қарағанды	0,0	-	-	-	-
Қостанай	58,2	3,8	0,4	4,8	5,2
Маңғыстау	-	-	0,0	-	-
Оңтүстік Қазақстан	5,2	7,9	5,4	1,9	61,6
Солтүстік Қазақстан	3,2	3,9	0,4	1,8	0,7
Шығыс Қазақстан	1,7	7,2	0,6	0,6	0,9
Шаруа немесе фермер қожалықтары					
Крестьянские или фермерские хозяйства					
Қазақстан Республикасы	236,9	490,7	270,0	253,3	475,6
Ақмола	58,9	24,5	8,8	47,8	48,6
Алматы	151,0	192,1	142,8	141,5	133,4
Жамбыл	-	16,2	10,0	-	-
Қостанай	-	0,2	0,1	-	-
Оңтүстік Қазақстан	3,5	5,5	55,2	56,7	100,4
Солтүстік Қазақстан	-	219,1	-	2,3	190,9
Шығыс Қазақстан	14,1	21,3	44,0	5,0	2,4
Алматы қаласы	9,4	12,0	9,1	0,0	-
Жұртшылық шаруашылығы					
Хозяйства населения					
Қазақстан Республикасы	19 891,2	18 681,7	16 001,7	16 581,5	16 185,4
Ақмола	1 061,2	1 629,9	1 907,4	2 148,4	1 712,6
Ақтөбе	730,0	603,5	635,3	697,1	740,1
Алматы	603,1	1 258,1	1 141,1	1 071,2	1 326,6
Атырау	20,2	9,0	4,7	-	0,0
Батыс Қазақстан	526,1	456,8	501,1	386,7	461,8
Жамбыл	360,3	287,7	280,4	406,6	442,6
Қарағанды	3 986,0	1 355,4	1 378,9	1 392,4	1 397,3
Қостанай	2 062,5	1 544,6	1 392,1	1 366,2	1 088,9
Қызылорда	15,6	15,7	10,6	10,9	14,2
Маңғыстау	0,6	2,0	9,1	2,9	5,4
Оңтүстік Қазақстан	700,9	463,7	460,7	502,8	726,7
Павлодар	1 334,3	2 669,0	2 079,2	724,1	852,6
Солтүстік Қазақстан	3 231,7	3 264,4	2 769,5	3 390,1	3 007,3
Шығыс Қазақстан	4 704,4	4 303,3	2 713,8	3 988,7	3 926,0
Астана қаласы	291,1	552,3	466,8	224,4	213,6
Алматы қаласы	263,2	266,5	251,0	268,9	269,7

Негізгі ауыл шаруашылығы дақылдарын жалпы жинаудағы шаруашылық санаттарының үлесі

Доля категорий хозяйств в валовом сборе основных сельскохозяйственных культур

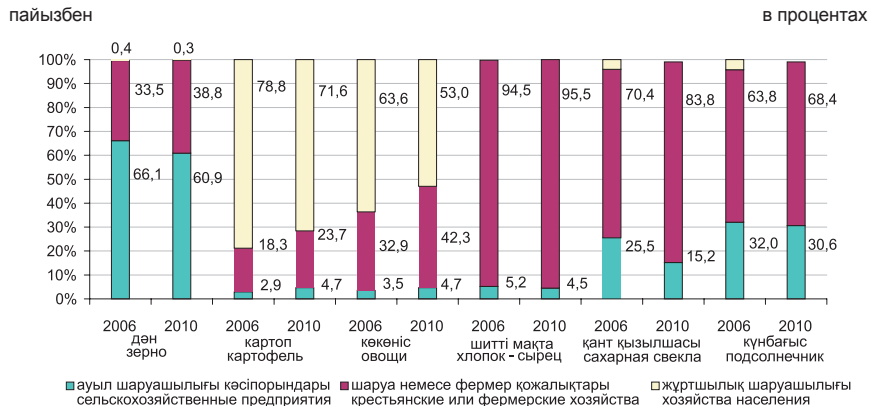

3.72 Негізгі ауыл шаруашылығы дақылдарының түсімі

Урожайность основных сельскохозяйственных культур

бір гектардан центнер

центнеров с одного гектара

	2006	2007	2008	2009	2010
Шаруашылықтардың барлық санаттары					
Все категории хозяйств					
Дөңді (күрішті қосқанда) және бұршақты дақылдар	11,7	13,3	10,1	12,6	8,0
Дөңділер және бұршақты дақылдар (күрішті қоспағанда) олардан:	11,6	13,2	10,0	12,5	7,8
күздік және жаздық бидай	11,3	13,0	9,7	11,9	7,3
дөңдік жүгері	46,3	45,8	44,0	47,2	48,3
күздік және жаздық арпа	11,7	13,3	10,5	14,7	9,8
күздік және жаздық қара бидай	7,6	13,2	7,4	13,1	9,7
сұлы	11,8	13,5	9,4	13,7	8,2
қарақұмық	6,7	5,9	3,1	10,8	4,2
тары	7,6	8,5	9,9	8,9	6,2
бұршақтылар	12,4	14,9	11,1	10,7	7,9
Күріш	33,0	33,6	33,7	35,4	39,7
Картоп	153,6	155,8	143,7	160,0	143,0
Майлы дақылдар олардан:	6,6	7,2	5,5	6,5	5,0
қытай бұршақ	16,5	16,9	17,3	18,0	18,5
күнбағыс	5,9	5,9	4,1	5,7	4,4

Жалғасы

Продолжение

	2006	2007	2008	2009	2010	
мақсары	6,2	6,2	5,7	5,7	6,3	сафлор
рапс	5,7	7,4	5,4	5,9	3,6	рапс
шашақты зығыр	10,6	11,7	8,0	8,2	4,2	лен-кудряш
Темекі	20,6	22,1	21,3	21,2	20,2	Табак
Қант қызылшасы	240,8	248,9	204,3	182,9	174,3	Свекла сахарная
Шитті мақта	22,2	22,1	18,2	19,6	17,9	Хлопок-сырец
Бақша дақылдарын қоса, көкөністер	191,1	200,3	189,3	200,1	201,6	Овощи, включая бахчевые культуры
олардан:						из них:
көкөністер	201,0	211,0	204,0	218,7	214,4	овощи
бақша дақылдары	167,1	171,7	158,9	161,1	177,0	бахчевые культуры
Жүзім	55,3	50,0	38,6	58,5	57,3	Виноград
Шекілдеуік пен сүйекті жемістер	45,8	45,1	37,0	49,1	49,4	Плоды семечковые и косточковые
Жидекті дақылдардың жемістері	59,6	66,2	61,7	62,1	60,4	Плоды культур ягодных
Жанғақ	43,6	39,1	44,6	44,2	37,6	Орехи
Ауыл шаруашылығы кәсіпорындары Сельхозпредприятия						
Дәнді (күрішті қосқанда) және бұршақты дақылдар	11,7	12,9	10,2	12,6	7,5	Зерновые (включая рис) и бобовые культуры
Дәнділер және бұршақты дақылдар (күрішті қоспағанда) олардан:	11,5	12,8	10,1	12,5	7,3	Зерновые (за исключением риса) и бобовые культуры
күздік және жаздық бидай	11,5	12,7	10,0	12,2	7,1	из них: пшеница озимая и яровая
дәндік жүгері	39,1	37,7	33,5	36,8	43,0	кукуруза на зерно
күздік және жаздық арпа	11,9	13,3	11,0	14,7	9,1	ячмень озимый и яровой
күздік және жаздық қара бидай	7,8	14,4	8,4	14,3	10,0	рожь озимая и яровая
сұлы	11,6	13,2	10,1	13,9	8,0	овес
қарақұмық	7,5	7,1	3,9	10,9	4,0	гречиха
тары	7,8	9,0	10,0	9,1	5,1	просо
бұршақтылар	12,3	15,2	10,8	10,5	7,3	бобовые
Күріш	32,9	31,9	32,9	34,5	39,3	Рис
Картоп	134,4	141,5	126,2	143,7	116,8	Картофель
Майлы дақылдар олардан:	6,1	7,2	5,4	6,1	4,2	Масличные культуры
қытай бұршақ	14,7	14,7	15,5	15,1	17,1	из них: соевые бобы
күнбағыс	5,8	6,6	4,3	5,2	3,9	подсолнечник
мақсары	4,3	5,1	4,5	5,2	5,7	сафлор
рапс	5,6	7,2	5,6	6,0	3,6	рапс
Шашақты зығыр тұқымдары	10,7	11,7	8,0	8,0	4,1	лен-кудряш
Темекі	16,7	18,4	25,2	13,3	8,4	Табак
Қант қызылшасы	206,5	200,2	178,6	140,0	102,0	Свекла сахарная
Шитті мақта	13,7	15,8	13,7	14,9	16,2	Хлопок-сырец
Бақша дақылдарын қоса, көкөністер	145,4	139,4	129,8	159,0	149,2	Овощи, включая бахчевые культуры
олардан:						из них:
көкөністер	157,0	155,0	143,0	196,0	177,4	овощи
бақша дақылдары	116,6	92,1	112,5	104,4	111,7	бахчевые культуры
Жүзім	35,5	26,7	8,8	37,1	22,3	Виноград
Шекілдеуік пен сүйекті жемістер	7,2	6,2	4,7	6,7	7,3	Плоды семечковые и косточковые

Жалғасы

Продолжение

	2006	2007	2008	2009	2010	
Жидекті дақылдардың жемістері	5,1	2,4	1,3	2,5	6,0	Плоды культур ягодных
Жанғақ	1,2	0,6	0,9	1,3	1,7	Орехи
Шаруа немесе фермер қожалықтары Крестьянские или фермерские хозяйства						
Дәнді (күрішті қосқанда) және бұршақты дақылдар	11,7	13,8	9,8	12,5	9,0	Зерновые (включая рис) и бобовые культуры
Дәнділер және бұршақты дақылдар (күрішті қоспағанда) олардан:	11,6	13,7	9,7	12,4	8,8	Зерновые (за исключением риса) и бобовые культуры из них:
күздік және жаздық бидай	11,1	13,5	9,2	11,4	7,9	пшеница озимая и яровая
дәндік жүгері	48,8	48,7	47,2	49,4	49,8	кукуруза на зерно
күздік және жаздық арпа	11,4	13,3	9,8	14,9	10,6	ячмень озимый и яровой
күздік және жаздық қара бидай	7,2	11,3	5,6	11,1	9,2	рожь озимая и яровая
сұлы	12,1	14,0	8,3	13,4	8,5	овес
қарақұмық	6,2	5,2	2,7	10,7	4,4	гречиха
тары	6,7	7,2	9,6	8,1	7,4	просо
бұршақтылар	12,2	13,7	11,5	10,8	11,7	бобовые
Күріш	33,3	39,4	37,2	37,7	40,6	Рис
Картоп	160,5	158,9	158,4	168,6	158,0	Картофель
Майлы дақылдар олардан:	7,1	7,1	5,5	6,8	5,9	Масличные культуры из них:
қытай бұршақ	17,6	18,2	18,2	19,3	18,9	соевые бобы
күнбағыс	6,0	5,5	3,9	5,9	4,6	подсолнечник
мақсары	7,4	7,3	6,9	6,2	7,0	сафлор
рапс	6,9	9,7	4,2	4,8	3,6	рапс
шашақты зығыр	6,1	-	4,0	10,0	5,1	лен-кудряш
Темекі	20,4	21,9	20,9	21,2	20,2	Табак
Қант қызылшасы	255,4	271,1	208,3	195,9	198,9	Свекла сахарная
Шитті мақта	22,9	22,6	18,5	19,9	18,0	Хлопок-сырец
Бақша дақылдарын қоса, көкөністер олардан:	191,4	205,9	191,8	199,0	206,6	Овощи, включая бахчевые культуры из них:
көкөністер	203,0	219,0	213,0	226,0	225,3	овощи
бақша дақылдары	177,4	185,3	167,9	167,1	187,3	бахчевые культуры
Жүзім	80,9	69,4	56,2	75,8	85,3	Виноград
Шекілдеуік пен сүйекті жемістер	38,3	38,7	27,5	36,8	45,3	Плоды семечковые и косточковые
Жидекті дақылдардың жемістері	18,5	26,8	25,0	21,1	37,6	Плоды культур ягодных
Жанғақ	38,4	21,5	22,2	17,6	17,9	Орехи
Жұртшылық шаруашылығы Хозяйства населения						
Дәнді (күрішті қосқанда) және бұршақты дақылдар	17,6	25,3	26,1	30,4	29,8	Зерновые (включая рис) и бобовые культуры
Дәнділер және бұршақты дақылдар (күрішті қоспағанда) олардан:	17,6	25,3	25,9	30,4	29,8	Зерновые (за исключением риса) и бобовые культуры из них:
күздік және жаздық бидай	10,9	16,0	5,6	13,9	11,6	пшеница озимая и яровая

Жалғасы

Продолжение

	2006	2007	2008	2009	2010	
дәндік жүгері	41,3	45,4	42,6	45,5	42,6	кукуруза на зерно
күздік және жаздық						ячмень озимый и
арпа	11,2	13,8	4,7	15,1	19,6	яровой
сұлы	8,1	12,0	3,8	14,2	8,0	овес
қарақұмық	8,9	13,1	-	11,9	4,3	гречиха
тары	14,2	14,9	11,3	19,9	22,2	просо
бұршақтылар	22,8	22,1	23,5	22,3	24,4	бобовые
Күріш	35,9	41,2	-	28,5	37,5	Рис
Картоп	152,8	155,7	141,1	158,8	140,7	Картофель
Майлы дақылдар	7,2	7,7	11,8	11,4	13,6	Масличные культуры
олардан:						из них:
қытай бұршақ	11,9	4,5	13,2	12,2	18,0	соевые бобы
күнбағыс	6,7	7,8	11,7	11,5	14,4	подсолнечник
мақсары	11,1	5,9	9,1	5,5	5,9	сафлор
Темекі	29,5	26,4	29,0	26,4	24,3	Табак
Қант қызылшасы	254,6	270,1	280,2	293,9	286,9	Свекла сахарная
Шитті мақта	34,9	28,3	23,2	22,8	30,5	Хлопок-сырец
Бақша дақылдарын қоса,						Овощи, включая
көкөністер	194,4	203,3	198,1	207,8	203,1	бахчевые культуры
олардан:						из них:
көкөністер	203,0	212,0	206,0	216,0	209,9	овощи
бақша дақылдары	153,1	160,6	152,6	164,4	163,6	бахчевые культуры
Жүзім	68,2	70,6	68,0	69,6	68,6	Виноград
Шежілдеуік пен сүйекті						Плоды семечковые и
жемістер	59,1	63,8	57,2	79,7	62,4	косточковые
Жидекті дақылдар						
жемістері	64,6	73,9	66,7	68,6	65,0	Плоды культур ягодных
Жанғақ	48,9	44,7	52,1	51,1	43,0	Орехи

3.73 Дәнді (күрішті қосқанда) және бұршақты дақылдардың түсімі Урожайность зерновых (включая рис) и бобовых культур

бір гектардан центнер

центнеров с одного гектара

	2006	2007	2008	2009	2010
Шаруашылықтардың барлық санаттары					
Все категории хозяйств					
Қазақстан Республикасы	11,7	13,3		10,1	12,6
Ақмола	9,6	11,6		7,5	11,2
Ақтөбе	2,9	7,8		8,5	6,3
Алматы	19,8	22,2		16,2	25,6
Атырау	1,0	1,3		6,5	0,8
Батыс Қазақстан	6,1	8,5		13,3	5,4
Жамбыл	11,8	13,0		8,3	24,0
Қарағанды	6,3	8,1		5,7	7,9
Қостанай	13,4	15,0		11,5	11,1
Қызылорда	30,4	31,1		30,7	33,5
Оңтүстік Қазақстан	14,6	17,0		11,6	21,2
Павлодар	6,7	8,3		3,7	13,5
Солтүстік Қазақстан	14,5	15,1		12,4	14,5
Шығыс Қазақстан	9,5	11,9		4,3	15,9
Астана қаласы	13,6	14,0		13,1	11,4
Алматы қаласы	8,9	9,1		7,3	7,6
Ауыл шаруашылығы кәсіпорындары					
Сельхозпредприятия					
Қазақстан Республикасы	11,7	12,9		10,2	12,6
Ақмола	9,8	11,7		7,7	12,0

Жалғасы

Продолжение

	2006	2007	2008	2009	2010
Ақтөбе	3,0	8,3	8,8	7,2	2,7
Алматы	14,6	18,2	13,2	21,8	18,0
Атырау	1,0	1,3	6,5	0,8	1,0
Батыс Қазақстан	5,7	7,5	11,0	4,9	3,9
Жамбыл	10,6	10,4	6,1	16,1	10,2
Қарағанды	7,0	9,8	7,3	10,0	5,2
Қостанай	13,2	14,5	11,6	11,1	6,9
Қызылорда	31,5	29,9	30,6	33,0	38,9
Оңтүстік Қазақстан	10,9	15,4	8,7	17,0	13,6
Павлодар	6,5	8,2	4,0	13,1	5,7
Солтүстік Қазақстан	14,1	13,8	12,5	14,5	9,3
Шығыс Қазақстан	10,7	13,2	5,6	16,8	11,1
Астана қаласы	-	14,0	13,1	11,4	6,4
Алматы қаласы	8,9	9,4	10,2	7,4	8,7
Шаруа немесе фермер қожалықтары					
Крестьянские или фермерские хозяйства					
Қазақстан Республикасы	11,7	13,8	9,8	12,5	9,0
Ақмола	8,9	11,5	7,0	8,9	4,0
Ақтөбе	2,8	7,2	8,0	5,3	1,9
Алматы	22,6	24,0	17,5	27,2	24,4
Батыс Қазақстан	6,3	9,0	14,5	5,7	4,3
Жамбыл	12,2	14,0	8,7	27,8	19,0
Қарағанды	5,8	7,0	4,5	6,4	4,0
Қостанай	13,7	15,9	11,4	10,9	8,2
Қызылорда	29,1	34,8	32,1	34,7	38,4
Оңтүстік Қазақстан	18,4	18,5	14,9	25,8	21,5
Павлодар	6,9	8,5	3,5	13,8	5,1
Солтүстік Қазақстан	15,6	19,2	12,3	14,5	10,7
Шығыс Қазақстан	8,6	11,0	3,4	15,3	9,1
Астана қаласы	13,6	-	-	-	-
Алматы қаласы	9,0	7,7	4,6	9,0	7,3
Жұртшылық шаруашылығы					
Хозяйства населения					
Қазақстан Республикасы	17,6	25,3	26,1	30,4	29,8
Ақмола	8,6	-	-	-	-
Ақтөбе	2,4	11,1	3,7	7,6	-
Алматы	37,1	39,7	47,4	45,0	42,7
Жамбыл	48,0	52,7	47,8	53,8	46,1
Қарағанды	24,1	23,8	24,6	24,3	24,8
Қостанай	1,5	-	9,0	5,7	5,3
Қызылорда	16,8	23,3	18,6	25,5	26,5
Оңтүстік Қазақстан	25,7	35,3	33,8	33,0	31,4
Павлодар	7,6	-	1,3	-	-
Солтүстік Қазақстан	22,0	17,0	8,9	8,1	9,7
Шығыс Қазақстан	10,3	15,4	4,8	13,6	13,3

3.74 Бидайдың түсімі Урожайность пшеницы

бір гектардан центнер

центнеров с одного гектара

	2006	2007	2008	2009	2010
Шаруашылықтардың барлық санаттары					
Все категории хозяйств					
Қазақстан Республикасы	11,3	13,0	9,7	11,9	7,3
Ақмола	9,5	11,4	7,4	10,9	5,1
Ақтөбе	2,9	7,7	8,2	6,4	2,4

Жалғасы

Продолжение

	2006	2007	2008	2009	2010
Алматы	15,7	18,9	8,8	21,4	18,0
Атырау	0,9	-	-	-	-
Батыс Қазақстан	5,9	8,5	13,3	5,8	4,4
Жамбыл	9,9	12,4	6,5	21,9	14,6
Қарағанды	6,3	8,1	5,8	7,8	4,6
Қостанай	13,3	14,9	11,5	11,0	7,3
Қызылорда	13,8	11,8	8,7	13,2	12,4
Оңтүстік Қазақстан	12,8	15,6	9,0	19,3	14,7
Павлодар	6,9	8,6	3,9	13,9	5,7
Солтүстік Қазақстан	14,4	15,0	12,2	14,4	9,6
Шығыс Қазақстан	9,4	12,1	4,2	16,0	9,8
Астана қаласы	13,6	14,0	13,1	11,4	6,8
Алматы қаласы	-	-	-	10,7	-
Ауыл шаруашылығы кәсіпорындары					
Сельхозпредприятия					
Қазақстан Республикасы	11,5	12,7	10,0	12,2	7,1
Ақмола	9,7	11,5	7,5	11,6	5,5
Ақтөбе	3,0	8,1	8,6	7,1	2,7
Алматы	12,3	16,5	8,8	20,7	15,2
Атырау	0,9	-	-	-	-
Батыс Қазақстан	5,7	7,5	10,8	5,2	3,9
Жамбыл	9,0	10,2	5,6	15,8	9,4
Қарағанды	7,0	9,8	7,3	10,0	5,3
Қостанай	13,2	14,4	11,6	11,0	6,8
Қызылорда	12,5	8,9	7,8	13,3	12,2
Оңтүстік Қазақстан	11,0	15,6	8,4	17,0	13,0
Павлодар	6,7	8,5	4,4	13,6	6,2
Солтүстік Қазақстан	14,0	13,6	12,2	14,4	9,1
Шығыс Қазақстан	10,5	12,9	5,5	16,8	11,0
Астана қаласы	-	14,0	13,1	11,4	6,8
Алматы қаласы	-	-	-	10,7	-
Шаруа немесе фермер қожалықтары					
Крестьянские или фермерские хозяйства					
Қазақстан Республикасы	11,1	13,5	9,2	11,4	7,9
Ақмола	8,7	11,2	6,9	8,5	3,9
Ақтөбе	2,8	7,1	7,8	5,3	1,9
Алматы	17,7	20,0	8,9	21,8	19,4
Батыс Қазақстан	6,1	9,1	14,7	6,1	4,6
Жамбыл	10,5	13,7	7,0	26,5	17,5
Қарағанды	5,7	6,9	4,5	6,3	4,0
Қостанай	13,6	15,8	11,4	11,0	8,2
Қызылорда	15,5	15,2	10,1	12,9	12,7
Оңтүстік Қазақстан	15,4	15,6	10,2	23,3	17,3
Павлодар	7,1	8,7	3,5	14,0	5,3
Солтүстік Қазақстан	15,7	19,3	12,2	14,4	11,0
Шығыс Қазақстан	8,5	11,4	3,2	15,5	9,0
Астана қаласы	13,6	-	-	-	-
Жұртшылық шаруашылығы					
Хозяйства населения					
Қазақстан Республикасы	10,9	16,0	5,6	13,9	11,6
Ақмола	8,0	-	-	-	-
Ақтөбе	2,4	11,3	3,3	7,6	-
Алматы	20,4	16,6	8,5	-	-
Қызылорда	10,0	18,6	10,1	8,8	10,2
Оңтүстік Қазақстан	13,2	16,3	11,0	18,2	14,9
Павлодар	7,3	-	1,3	-	-
Солтүстік Қазақстан	21,6	17,2	8,9	8,1	9,7
Шығыс Қазақстан	10,4	16,1	5,3	14,0	14,2

3.75 Дәндік жүгерінің түсімі Урожайность кукурузы на зерно

	центнеров с одного гектара				
	2006	2007	2008	2009	2010
Қазақстан Республикасы	46,3	45,8	44,0	47,2	48,3
Ақмола	-	-	-	1,4	-
Алматы	47,8	48,9	49,9	52,4	53,8
Батыс Қазақстан	-	-	4,9	-	-
Жамбыл	52,8	46,1	39,4	52,0	50,1
Қарағанды	11,3	8,5	12,0	12,0	-
Қостанай	-	-	-	-	17,9
Қызылорда	25,2	30,5	24,5	30,1	32,2
Оңтүстік Қазақстан	37,5	36,7	33,3	34,0	36,6
Солтүстік Қазақстан	-	15,1	17,8	5,9	-
Шығыс Қазақстан	28,9	18,4	4,4	4,1	12,2
Алматы қаласы	15,0	-	-	-	-

3.76 Арпаның түсімі Урожайность ячменя

	центнеров с одного гектара				
	2006	2007	2008	2009	2010
Қазақстан Республикасы	11,7	13,3	10,5	14,7	9,8
Ақмола	11,2	13,5	8,8	14,3	6,0
Ақтөбе	2,7	8,6	9,6	6,4	2,4
Алматы	15,3	16,6	9,3	21,1	17,4
Атырау	1,0	1,5	6,7	0,8	1,0
Батыс Қазақстан	6,4	8,6	13,8	3,9	3,1
Жамбыл	10,9	10,2	5,9	22,8	15,4
Қарағанды	6,6	8,5	5,1	8,1	4,1
Қостанай	13,9	16,6	12,0	11,7	8,3
Қызылорда	31,0	8,9	4,3	6,0	4,5
Оңтүстік Қазақстан	10,6	12,5	8,5	17,7	12,9
Павлодар	7,5	9,6	3,2	12,9	4,8
Солтүстік Қазақстан	15,5	16,2	13,9	15,9	10,6
Шығыс Қазақстан	9,6	12,5	4,4	16,1	9,8
Алматы қаласы	8,4	9,1	7,3	5,4	8,5

3.77 Қара бидайдың түсімі Урожайность ржи

	центнеров с одного гектара				
	2006	2007	2008	2009	2010
Қазақстан Республикасы	7,6	13,2	7,4	13,1	9,7
Ақмола	5,9	17,8	5,6	14,5	6,5
Ақтөбе	2,0	8,6	5,7	4,1	2,9
Алматы	16,6	16,4	11,1	24,3	17,0
Атырау	0,5	-	-	-	-
Батыс Қазақстан	5,7	9,0	10,7	6,0	4,3
Қарағанды	14,1	9,9	-	-	-
Қостанай	12,3	16,4	12,4	17,2	5,6
Оңтүстік Қазақстан	10,7	28,3	14,2	15,8	4,6
Павлодар	5,7	6,2	3,2	10,8	2,3
Солтүстік Қазақстан	13,5	17,7	15,2	14,3	9,7
Шығыс Қазақстан	8,1	18,4	4,5	17,2	13,4

3.78 Сұлының түсімі Урожайность овса

бір гектардан центнер

центнеров с одного гектара

	2006	2007	2008	2009	2010
Қазақстан Республикасы	11,8	13,5	9,4	13,7	8,2
Ақмола	10,9	12,5	7,9	12,9	4,6
Ақтөбе	2,5	7,3	7,2	5,6	-
Алматы	13,3	15,3	10,7	19,6	16,2
Батыс Қазақстан	4,3	5,6	11,8	1,4	3,0
Жамбыл	3,2	2,5	-	15,0	15,8
Қарағанды	9,1	8,7	4,5	8,6	3,9
Қостанай	15,0	14,9	11,4	10,4	7,8
Оңтүстік Қазақстан	-	9,0	-	-	-
Павлодар	6,7	11,2	4,1	17,8	7,3
Солтүстік Қазақстан	14,1	15,1	12,2	15,9	8,7
Шығыс Қазақстан	11,8	16,0	5,9	19,6	14,4
Астана қаласы	-	-	-	-	4,9
Алматы қаласы	9,4	-	-	-	-

3.79 Қарақұмықтың түсімі Урожайность гречихи

бір гектардан центнер

центнеров с одного гектара

	2006	2007	2008	2009	2010
Қазақстан Республикасы	6,7	5,9	3,1	10,8	4,2
Ақмола	2,7	5,5	2,8	4,9	1,1
Ақтөбе	0,4	3,0	-	-	-
Алматы	12,7	11,7	10,7	16,4	13,7
Батыс Қазақстан	1,6	4,9	2,3	-	-
Қарағанды	0,3	2,5	-	15,0	-
Қостанай	9,0	11,8	7,0	9,0	3,5
Павлодар	4,6	4,4	2,5	10,3	1,4
Солтүстік Қазақстан	6,9	7,2	6,2	9,8	3,1
Шығыс Қазақстан	8,5	6,4	2,9	11,3	6,3

3.80 Тарының түсімі Урожайность проса

бір гектардан центнер

центнеров с одного гектара

	2006	2007	2008	2009	2010
Қазақстан Республикасы	7,6	8,5	9,9	8,9	6,2
Ақмола	1,7	9,1	2,4	5,6	2,0
Ақтөбе	1,1	4,0	5,4	3,3	4,3
Алматы	17,6	15,8	8,8	13,6	11,6
Атырау	0,5	0,5	1,0	-	-
Батыс Қазақстан	6,8	7,3	12,4	2,3	2,0
Жамбыл	11,5	11,8	12,7	13,6	13,3
Қостанай	10,4	16,8	15,0	12,3	6,1
Қызылорда	13,5	14,9	11,6	16,6	19,2
Оңтүстік Қазақстан	28,2	27,9	20,8	18,1	14,2
Павлодар	6,5	5,5	2,7	10,2	4,3
Солтүстік Қазақстан	-	-	-	-	3,9
Шығыс Қазақстан	10,3	9,4	4,8	8,6	10,7

3.81 Бұршақтылардың түсімі Урожайность бобовых

бір гектардан центнер	центнеров с одного гектара				
	2006	2007	2008	2009	2010
Қазақстан Республикасы	12,4	14,9	11,1	10,7	7,9
Ақмола	8,9	12,5	10,6	11,7	5,9
Ақтөбе	-	-	-	-	4,3
Алматы	11,8	14,5	30,0	19,1	6,2
Батыс Қазақстан	6,3	8,8	11,3	2,0	0,9
Жамбыл	18,6	24,5	20,0	23,3	17,7
Қарағанды	5,3	24,2	6,1	1,3	7,8
Қостанай	11,7	15,6	11,2	9,4	5,6
Қызылорда	-	-	17,0	-	-
Оңтүстік Қазақстан	19,0	18,6	19,9	17,4	16,9
Павлодар	15,1	9,5	12,9	5,3	4,6
Солтүстік Қазақстан	10,1	17,4	11,3	10,9	7,5
Шығыс Қазақстан	16,0	13,5	9,2	15,0	16,1

3.82 Күріштің түсімі Урожайность риса

бір гектардан центнер	центнеров с одного гектара				
	2006	2007	2008	2009	2010
Қазақстан Республикасы	33,0	33,6	33,7	35,4	39,7
Алматы	31,2	32,2	32,8	31,9	32,9
Қызылорда	33,2	33,9	33,9	36,0	40,9
Оңтүстік Қазақстан	37,7	35,8	20,0	38,8	40,6

3.83 Картоптың түсімі Урожайность картофеля

бір гектардан центнер	центнеров с одного гектара				
	2006	2007	2008	2009	2010
Шаруашылықтардың барлық санаттары					
Все категории хозяйств					
Қазақстан Республикасы	153,6	155,8	143,7	160,0	143,0
Ақмола	129,8	137,9	83,8	130,1	83,7
Ақтөбе	106,7	107,0	109,6	126,7	123,3
Алматы	158,4	159,2	160,4	165,6	167,0
Атырау	116,2	120,7	124,6	119,7	125,9
Батыс Қазақстан	110,0	105,0	122,7	136,1	108,1
Жамбыл	179,1	178,8	182,1	185,8	194,0
Қарағанды	168,1	186,0	186,2	200,6	191,5
Қостанай	165,1	180,2	150,2	157,4	153,7
Қызылорда	127,8	134,7	123,8	131,1	129,7
Маңғыстау	200,0	44,7	3,0	-	37,0
Оңтүстік Қазақстан	153,2	157,9	158,5	151,4	152,3
Павлодар	171,8	177,0	168,3	196,1	177,3
Солтүстік Қазақстан	166,4	167,1	156,6	170,3	98,7
Шығыс Қазақстан	154,9	142,2	119,2	150,6	155,6
Астана қаласы	110,8	118,4	99,6	154,0	134,1
Алматы қаласы	197,9	155,0	155,6	155,7	156,5

	2006	2007	2008	2009	2010
Ауыл шаруашылық кәсіпорындары					
Сельхозпредприятия					
Қазақстан Республикасы	134,4	141,5	126,2	143,7	116,8
Ақмола	54,7	73,8	67,1	131,7	52,0
Ақтөбе	50,8	46,4	67,4	69,4	35,5
Алматы	124,9	154,9	104,9	145,9	147,1
Атырау	40,4	17,1	68,6	45,5	30,8
Батыс Қазақстан	35,5	157,1	146,5	144,0	100,6
Жамбыл	109,5	56,5	66,5	121,4	115,4
Қарағанды	173,0	195,4	198,5	190,9	188,1
Қостанай	168,7	179,7	177,5	157,8	165,0
Қызылорда	55,0	39,6	26,1	43,3	48,2
Маңғыстау	-	-	-	-	37,0
Оңтүстік Қазақстан	84,2	80,6	79,3	75,1	60,3
Павлодар	143,9	159,1	149,5	199,5	170,0
Солтүстік Қазақстан	118,5	139,7	90,1	116,0	49,2
Шығыс Қазақстан	148,5	93,0	94,6	123,6	106,5
Астана қаласы	128,0	122,6	73,4	122,8	125,5
Алматы қаласы	-	-	73,3	-	-
Шаруа немесе фермер қожалықтары					
Крестьянские или фермерские хозяйства					
Қазақстан Республикасы	160,5	158,9	158,4	168,6	158,0
Ақмола	51,7	91,8	39,6	99,3	81,9
Ақтөбе	81,3	73,7	98,9	114,0	86,3
Алматы	165,4	158,4	161,6	164,0	166,3
Атырау	98,7	119,7	128,5	136,7	136,0
Батыс Қазақстан	94,6	104,2	157,6	160,9	66,0
Жамбыл	176,5	192,6	190,4	190,5	199,5
Қарағанды	168,3	174,7	172,1	219,4	189,6
Қостанай	131,4	127,6	117,6	147,6	108,1
Қызылорда	84,1	108,8	86,7	111,4	108,9
Маңғыстау	200,0	-	3,0	-	-
Оңтүстік Қазақстан	174,9	174,4	170,6	159,9	168,0
Павлодар	207,2	207,9	220,5	218,4	194,6
Солтүстік Қазақстан	79,4	112,7	79,4	138,2	60,0
Шығыс Қазақстан	130,0	112,1	99,1	146,9	132,6
Астана қаласы	-	53,1	38,8	78,3	160,0
Алматы қаласы	190,0	155,0	156,4	119,1	159,1
Жұртшылық шаруашылығы					
Хозяйства населения					
Қазақстан Республикасы	152,8	155,7	141,1	158,8	140,7
Ақмола	132,7	140,0	86,7	132,2	86,3
Ақтөбе	110,4	110,9	113,0	132,1	130,8
Алматы	153,7	160,0	161,5	167,2	168,1
Атырау	124,1	122,7	124,4	116,0	123,9
Батыс Қазақстан	116,3	105,1	109,0	126,6	126,4
Жамбыл	183,3	183,9	185,7	187,0	197,3
Қарағанды	167,0	187,5	188,0	193,9	194,4
Қостанай	168,9	186,1	153,1	159,1	160,6
Қызылорда	129,5	136,0	130,2	132,5	130,8
Маңғыстау	-	200,0	-	-	-
Оңтүстік Қазақстан	145,7	150,6	154,0	150,2	148,1
Павлодар	164,1	167,8	145,1	184,2	167,7
Солтүстік Қазақстан	169,0	168,7	160,7	174,3	103,8
Шығыс Қазақстан	157,4	146,9	121,8	152,7	161,6
Астана қаласы	104,1	122,0	126,2	169,1	135,6
Алматы қаласы	198,3	155,0	156,0	156,3	156,5

3.84 Күнбағыстың түсімі Урожайность подсолнечника

бір гектардан центнер

центнеров с одного гектара

	2006	2007	2008	2009	2010
Шаруашылықтардың барлық санаттары					
Все категории хозяйств					
Қазақстан Республикасы	5,9	5,9	4,1	5,7	4,4
Ақмола	3,0	3,3	3,5	3,1	2,0
Ақтөбе	1,7	2,9	3,4	4,4	2,4
Алматы	8,8	8,2	8,2	8,3	9,0
Батыс Қазақстан	3,3	4,0	6,9	2,2	2,0
Жамбыл	11,8	12,0	10,3	12,0	12,5
Қарағанды	12,9	3,4	13,9	4,2	1,0
Қостанай	1,9	7,4	5,4	5,6	3,8
Қызылорда	14,6	15,0	14,3	15,8	16,0
Оңтүстік Қазақстан	17,8	15,6	14,3	15,4	14,9
Павлодар	3,4	3,5	1,5	4,4	2,3
Солтүстік Қазақстан	4,0	6,2	5,6	3,7	3,2
Шығыс Қазақстан	6,6	6,3	4,0	6,3	5,4
Ауыл шаруашылығы кәсіпорындары					
Сельхозпредприятия					
Қазақстан Республикасы	5,8	6,6	4,3	5,2	3,9
Ақмола	3,1	3,5	3,7	3,1	2,1
Ақтөбе	1,5	2,8	2,8	3,2	2,4
Алматы	4,5	4,5	4,3	7,0	5,1
Батыс Қазақстан	2,3	2,8	5,0	2,5	1,7
Жамбыл	4,0	4,9	4,9	2,0	5,3
Қарағанды	-	-	-	4,1	1,1
Қостанай	1,5	7,3	5,6	3,5	3,0
Қызылорда	-	-	-	-	-
Оңтүстік Қазақстан	12,0	9,1	6,7	7,7	8,2
Павлодар	3,6	3,9	1,4	4,0	1,6
Солтүстік Қазақстан	4,0	6,2	5,6	3,7	3,2
Шығыс Қазақстан	8,3	8,3	5,5	7,1	6,5
Шаруа немесе фермер қожалықтары					
Крестьянские или фермерские хозяйства					
Қазақстан Республикасы	6,0	5,5	3,9	5,9	4,6
Ақмола	2,2	1,7	2,6	2,6	1,5
Ақтөбе	2,1	3,0	3,8	5,7	2,4
Алматы	9,6	8,7	8,5	8,4	9,3
Батыс Қазақстан	3,6	4,3	8,0	1,9	2,2
Жамбыл	12,4	12,6	10,1	12,6	12,8
Қарағанды	-	1,0	13,7	-	0,8
Қостанай	6,2	8,0	4,9	7,3	4,6
Қызылорда	14,9	12,9	12,0	7,5	13,6
Оңтүстік Қазақстан	18,4	16,9	16,6	16,6	15,7
Павлодар	3,3	3,4	1,5	4,5	2,5
Солтүстік Қазақстан	4,0	-	5,8	3,9	3,9
Шығыс Қазақстан	6,0	5,4	3,3	6,0	5,0
Жұртшылық шаруашылығы					
Хозяйства населения					
Қазақстан Республикасы	6,7	7,8	11,7	11,5	14,4
Алматы	11,4	11,1	12,3	11,3	12,3
Жамбыл	13,9	11,8	11,7	14,4	14,0
Қарағанды	12,9	15,2	15,3	16,9	15,7
Қостанай	3,5	-	3,0	5,3	5,3
Қызылорда	14,5	15,1	14,6	16,7	16,0
Оңтүстік Қазақстан	18,2	15,4	16,0	15,9	15,2
Павлодар	6,3	-	0,9	-	-
Шығыс Қазақстан	4,6	5,1	6,4	8,5	3,9

3.85 Темекінің түсімі Урожайность табака

бір гектардан центнер

центнеров с одного гектара

	2006	2007	2008	2009	2010
Шаруашылықтардың барлық санаттары					
Все категории хозяйств					
Қазақстан Республикасы	20,6	22,1	21,3	21,2	20,2
Алматы	20,3	20,5	20,5	20,5	20,5
Жамбыл	12,8	20,8	12,5	12,8	13,7
Оңтүстік Қазақстан	22,7	25,6	25,1	26,0	20,8
Шығыс Қазақстан	8,0	-	-	-	-
Ауыл шаруашылығы кәсіпорындары					
Сельхозпредприятия					
Қазақстан Республикасы	16,7	18,4	25,2	13,3	8,4
Алматы	13,7	11,3	1,8	12,1	20,5
Жамбыл	6,0	-	-	-	-
Оңтүстік Қазақстан	17,4	20,0	25,9	14,3	7,2
Шаруа немесе фермер қожалықтары					
Крестьянские или фермерские хозяйства					
Қазақстан Республикасы	20,4	21,9	20,9	21,2	20,2
Алматы	20,3	20,5	20,5	20,5	20,5
Жамбыл	13,1	20,8	12,5	12,8	13,7
Оңтүстік Қазақстан	22,4	25,8	23,8	26,0	20,9
Жұртшылық шаруашылығы					
Хозяйства населения					
Қазақстан Республикасы	29,5	26,4	29,0	26,4	24,3
Алматы	22,1	22,2	21,1	22,0	-
Оңтүстік Қазақстан	30,5	27,0	29,9	27,8	24,3
Шығыс Қазақстан	8,0	-	-	-	-

3.86 Қант қызылшасының түсімі Урожайность сахарной свеклы

бір гектардан центнер

центнеров с одного гектара

	2006	2007	2008	2009	2010
Шаруашылықтардың барлық санаттары					
Все категории хозяйств					
Қазақстан Республикасы	240,8	248,9	204,3	182,9	174,3
Алматы	243,2	249,2	232,2	199,7	218,8
Жамбыл	127,4	95,0	78,2	126,6	136,6
Қызылорда	-	-	-	-	100,0
Оңтүстік Қазақстан	-	210,0	30,0	173,0	169,1
Шығыс Қазақстан	350,0	-	-	-	-
Ауыл шаруашылығы кәсіпорындары					
Сельхозпредприятия					
Қазақстан Республикасы	206,5	200,2	178,6	140,0	102,0
Алматы	208,6	200,8	202,0	169,4	189,1
Жамбыл	115,6	95,0	43,0	59,8	67,7
Оңтүстік Қазақстан	-	-	-	63,0	20,0
Шаруа немесе фермер қожалықтары					
Крестьянские или фермерские хозяйства					
Қазақстан Республикасы	255,4	271,1	208,3	195,9	198,9
Алматы	258,0	271,2	244,7	208,9	223,8
Жамбыл	132,9	-	93,7	164,1	175,1
Қызылорда	-	-	-	-	100,0
Оңтүстік Қазақстан	-	210,0	30,0	186,6	178,2

Жалғасы

Продолжение

	2006	2007	2008	2009	2010
Жұртшылық шаруашылығы					
Хозяйства населения					
Қазақстан Республикасы	254,6	270,1	280,2	293,9	286,9
Алматы	254,8	270,1	280,2	293,9	286,9
Жамбыл	134,0	-	-	-	-
Шығыс Қазақстан	350,0	-	-	-	-

3.87 Шитті мақтаның түсімі Урожайность хлопка-сырца

бір гектардан центнер

центнеров с одного гектара

	2006	2007	2008	2009	2010
Шаруашылықтардың барлық санаттары					
Все категории хозяйств					
Қазақстан Республикасы	22,2	22,1	18,2	19,6	17,9
Қызылорда	9,7	12,0	14,8	-	-
Оңтүстік Қазақстан	22,2	22,1	18,2	19,6	17,9
Ауыл шаруашылығы кәсіпорындары					
Сельхозпредприятия					
Қазақстан Республикасы	13,7	15,8	13,7	14,9	16,2
Оңтүстік Қазақстан	13,7	15,8	13,7	14,9	16,2
Шаруа немесе фермер қожалықтары					
Крестьянские или фермерские хозяйства					
Қазақстан Республикасы	22,9	22,6	18,5	19,9	18,0
Қызылорда	9,5	12,0	14,8	-	-
Оңтүстік Қазақстан	22,9	22,6	18,5	19,9	18,0
Жұртшылық шаруашылығы					
Хозяйства населения					
Қазақстан Республикасы	34,9	28,3	23,2	22,8	30,5
Қызылорда	12,9	-	-	-	-
Оңтүстік Қазақстан	35,1	28,3	23,2	22,8	30,5

3.88 Бақша дақылдарын қоса, көкөністердің түсімі Урожайность овощей, включая бахчевые культуры

бір гектардан центнер

центнеров с одного гектара

	2006	2007	2008	2009	2010
Шаруашылықтардың барлық санаттары					
Все категории хозяйств					
Қазақстан Республикасы	191,1	200,3	189,3	200,1	201,6
Ақмола	144,7	167,2	120,4	169,1	128,2
Ақтөбе	138,5	141,2	135,9	177,1	187,9
Алматы	226,1	227,7	234,2	237,5	244,0
Атырау	162,9	193,9	188,4	194,4	189,2
Батыс Қазақстан	111,1	112,0	109,9	125,9	118,0
Жамбыл	175,0	184,6	178,0	189,0	192,1
Қарағанды	222,8	256,1	259,1	268,9	255,7
Қостанай	173,4	195,9	179,3	201,6	210,7
Қызылорда	140,5	155,2	143,3	162,3	158,5
Маңғыстау	169,3	175,5	166,3	158,3	133,4
Оңтүстік Қазақстан	192,1	199,5	179,4	184,8	195,7
Павлодар	206,4	236,7	225,0	220,7	229,7
Солтүстік Қазақстан	291,9	309,9	314,6	322,7	269,8
Шығыс Қазақстан	219,4	222,6	199,9	224,4	221,0
Астана қаласы	264,1	311,3	288,2	190,4	275,9
Алматы қаласы	255,1	233,3	226,7	226,9	234,3

	2006	2007	2008	2009	2010
Ауыл шаруашылығы кәсіпорындары					
Сельхозпредприятия					
Қазақстан Республикасы	145,4	139,4	129,8	159,0	149,2
Ақмола	79,1	69,7	43,9	66,0	139,7
Ақтөбе	111,8	71,6	94,0	139,9	93,6
Алматы	203,4	193,4	229,5	205,6	250,3
Атырау	97,2	75,2	80,5	93,3	94,7
Батыс Қазақстан	58,7	86,4	54,0	120,2	78,7
Жамбыл	53,3	51,1	40,4	106,8	67,9
Қарағанды	154,7	206,7	217,6	150,4	125,3
Қостанай	180,5	141,5	78,6	76,0	66,4
Қызылорда	129,5	48,5	55,9	63,1	161,6
Маңғыстау	96,5	158,8	138,1	57,2	69,0
Оңтүстік Қазақстан	177,0	148,4	128,5	176,1	158,6
Павлодар	138,1	147,2	146,0	171,7	152,1
Солтүстік Қазақстан	116,7	101,7	141,2	89,4	108,4
Шығыс Қазақстан	335,5	316,7	191,2	232,7	153,2
Астана қаласы	378,2	426,4	284,3	158,5	275,4
Алматы қаласы	-	-	209,5	126,1	-
Шаруа немесе фермер қожалықтары					
Крестьянские или фермерские хозяйства					
Қазақстан Республикасы	191,4	205,9	191,8	199,0	206,6
Ақмола	107,5	119,1	103,8	173,8	136,9
Ақтөбе	105,3	128,2	129,5	161,9	184,9
Алматы	227,9	231,0	240,4	244,6	250,5
Атырау	154,2	160,1	145,5	168,5	168,3
Батыс Қазақстан	107,3	121,0	113,4	137,0	130,0
Жамбыл	171,7	192,9	192,2	202,5	205,7
Қарағанды	154,7	193,7	223,9	263,0	236,3
Қостанай	135,7	159,8	147,4	156,9	157,2
Қызылорда	125,8	157,2	126,7	184,8	152,9
Маңғыстау	208,3	189,0	184,3	180,3	145,8
Оңтүстік Қазақстан	196,2	209,0	183,0	180,9	200,4
Павлодар	191,3	235,4	226,9	206,0	213,6
Солтүстік Қазақстан	172,1	171,3	203,4	302,7	178,0
Шығыс Қазақстан	258,6	252,2	196,4	215,6	220,8
Алматы қаласы	257,2	238,9	435,0	132,5	-
Жұртшылық шаруашылығы					
Хозяйства населения					
Қазақстан Республикасы	194,4	203,3	198,1	207,8	203,1
Ақмола	149,0	173,7	128,7	179,0	125,9
Ақтөбе	142,2	143,6	140,6	183,8	191,2
Алматы	226,5	228,6	228,4	234,0	236,1
Атырау	175,9	232,6	244,6	228,3	215,2
Батыс Қазақстан	114,6	106,2	109,0	119,1	112,4
Жамбыл	207,2	191,6	177,4	178,6	190,7
Қарағанды	238,8	276,1	278,3	282,8	283,2
Қостанай	179,0	207,6	202,3	239,3	245,6
Қызылорда	142,0	155,6	148,0	158,4	159,6
Маңғыстау	214,2	220,7	191,8	101,4	108,0
Оңтүстік Қазақстан	187,7	201,6	200,2	199,3	195,8
Павлодар	227,9	245,6	226,6	253,6	267,7
Солтүстік Қазақстан	300,1	320,0	324,7	336,2	280,2
Шығыс Қазақстан	209,0	216,2	201,2	226,7	224,0
Астана қаласы	252,0	291,7	297,4	273,8	276,3
Алматы қаласы	255,1	233,3	226,7	227,2	234,3

3.89 Бақша дақылдарының түсімі Урожайность бахчевых культур

бір гектардан центнер

центнеров с одного гектара

	2006	2007	2008	2009	2010
Шаруашылықтардың барлық санаттары					
Все категории хозяйств					
Қазақстан Республикасы	167,1	171,7	158,9	161,1	177,0
Ақмола	122,1	39,6	26,9	28,8	71,6
Ақтөбе	149,2	155,8	144,4	163,5	245,6
Алматы	180,5	181,1	188,0	191,5	198,9
Атырау	172,5	186,1	184,2	206,1	188,9
Батыс Қазақстан	91,2	107,0	116,0	133,7	130,7
Жамбыл	165,4	171,6	173,5	179,7	178,5
Қарағанды	174,4	207,5	200,1	219,0	115,1
Қостанай	45,3	49,4	50,4	55,7	57,7
Қызылорда	145,7	156,2	144,9	162,3	160,4
Маңғыстау	177,8	199,8	164,3	168,3	128,4
Оңтүстік Қазақстан	175,7	180,0	158,3	152,4	181,3
Павлодар	107,2	104,2	105,0	101,3	105,6
Шығыс Қазақстан	254,1	247,3	192,8	202,9	221,7
Ауыл шаруашылығы кәсіпорындары					
Сельхозпредприятия					
Қазақстан Республикасы	116,6	92,1	112,5	104,4	111,7
Ақмола	-	-	-	14,0	77,0
Ақтөбе	61,6	62,2	106,8	139,9	134,1
Алматы	146,4	142,5	133,0	138,7	159,8
Атырау	109,4	115,3	93,7	78,0	65,9
Батыс Қазақстан	-	61,0	27,2	154,6	102,3
Жамбыл	73,7	57,0	46,1	127,5	67,6
Қостанай	18,0	19,2	24,9	9,1	5,5
Қызылорда	142,7	53,9	57,3	62,3	188,5
Маңғыстау	111,2	169,2	145,8	59,8	75,2
Оңтүстік Қазақстан	123,8	90,2	124,1	101,7	121,2
Павлодар	73,3	120,0	128,6	66,2	106,0
Шығыс Қазақстан	-	240,0	153,5	52,1	73,3
Шаруа немесе фермер қожалықтары					
Крестьянские или фермерские хозяйства					
Қазақстан Республикасы	177,4	185,3	167,9	167,1	187,3
Ақмола	-	31,5	25,9	31,1	76,2
Ақтөбе	119,7	179,2	156,6	165,1	247,3
Алматы	199,8	192,2	209,1	214,3	216,2
Атырау	153,4	152,6	145,0	181,1	174,1
Батыс Қазақстан	88,8	100,2	111,3	134,6	136,5
Жамбыл	167,9	173,9	184,4	182,6	188,8
Қарағанды	177,9	199,6	182,2	200,0	60,9
Қостанай	40,4	34,8	54,6	54,2	55,8
Қызылорда	123,0	162,5	125,0	148,0	155,4
Маңғыстау	200,1	223,9	177,0	192,2	139,4
Оңтүстік Қазақстан	182,7	194,4	165,6	160,8	190,1
Павлодар	110,0	109,4	110,5	102,3	106,5
Шығыс Қазақстан	315,0	268,1	196,0	203,5	223,5
Жұртшылық шаруашылығы					
Хозяйства населения					
Қазақстан Республикасы	153,1	160,6	152,6	164,4	163,6
Ақмола	122,1	68,9	32,7	19,3	19,3
Ақтөбе	164,1	156,1	147,4	169,2	275,4
Алматы	159,8	165,9	158,4	163,5	171,9
Атырау	187,4	209,8	231,1	245,3	212,2

Жалғасы

Продолжение

	2006	2007	2008	2009	2010
Батыс Қазақстан	95,1	114,5	129,8	132,7	126,4
Жамбыл	187,1	188,2	183,1	195,6	198,0
Қарағанды	171,0	220,1	231,0	231,8	217,9
Қостанай	49,2	67,6	63,3	97,8	86,8
Қызылорда	149,2	156,2	153,4	167,1	161,5
Маңғыстау	-	191,7	177,7	51,0	-
Оңтүстік Қазақстан	155,6	162,7	144,5	135,5	147,6
Павлодар	103,4	101,5	99,1	82,1	71,8
Шығыс Қазақстан	201,4	229,6	187,9	203,4	222,4

3.90 Жүзімнің түсімі Урожайность винограда

бір гектардан центнер

центнеров с одного гектара

	2006	2007	2008	2009	2010
Шаруашылықтардың барлық санаттары					
Все категории хозяйств					
Қазақстан Республикасы	55,3	50,0	38,6	58,5	57,3
Ақтөбе	89,9	65,0	71,6	87,5	40,5
Алматы	38,4	25,5	10,3	39,4	36,4
Атырау	96,3	88,6	45,7	37,9	25,6
Батыс Қазақстан	26,8	26,5	45,9	26,4	39,5
Жамбыл	24,7	38,7	27,8	60,1	50,6
Қарағанды	82,3	86,5	88,6	89,6	90,6
Қостанай	70,1	86,8	80,3	88,2	77,0
Қызылорда	51,0	40,3	39,0	22,8	42,3
Маңғыстау	90,0	73,5	43,0	22,3	1,0
Оңтүстік Қазақстан	74,3	76,4	65,0	74,8	75,5
Павлодар	92,5	96,4	132,5	87,9	102,5
Шығыс Қазақстан	97,1	95,1	45,5	90,6	58,0
Астана қаласы	40,0	95,0	10,0	90,0	60,0
Алматы қаласы	99,9	85,0	90,0	90,9	91,1
Ауыл шаруашылығы кәсіпорындары					
Сельхозпредприятия					
Қазақстан Республикасы	35,5	26,7	8,8	37,1	22,3
Алматы	30,0	18,7	5,0	38,4	21,4
Атырау	-	-	0,5	0,4	0,5
Жамбыл	0,6	-	-	-	-
Маңғыстау	-	-	-	33,3	1,0
Оңтүстік Қазақстан	48,2	47,0	16,7	34,8	24,2
Шығыс Қазақстан	1,0	80,0	25,0	25,0	22,5
Алматы қаласы	-	-	-	-	6,7
Шаруа немесе фермер қожалықтары					
Крестьянские или фермерские хозяйства					
Қазақстан Республикасы	80,9	69,4	56,2	75,8	85,3
Алматы	58,1	36,3	17,2	40,9	60,7
Атырау	-	-	-	-	16,7
Жамбыл	-	19,2	-	61,8	51,2
Қызылорда	53,3	10,0	32,7	1,9	54,4
Оңтүстік Қазақстан	97,6	92,7	88,2	99,6	101,0
Шығыс Қазақстан	98,7	100,0	0,0	87,5	5,0
Жұртшылық шаруашылығы					
Хозяйства населения					
Қазақстан Республикасы	68,2	70,6	68,0	69,6	68,6
Ақтөбе	89,9	65,0	71,6	87,5	40,5
Алматы	43,7	44,0	24,7	41,8	41,9

Жалғасы

Продолжение

	2006	2007	2008	2009	2010
Атырау	96,3	88,6	99,9	98,0	83,3
Батыс Қазақстан	26,8	26,5	45,9	26,4	39,5
Жамбыл	51,3	51,2	48,0	60,0	50,6
Қарағанды	82,3	86,5	88,6	89,6	90,6
Қостанай	70,1	86,8	80,3	88,2	77,0
Қызылорда	51,0	41,1	39,1	30,9	38,0
Маңғыстау	90,0	73,5	61,4	19,0	-
Оңтүстік Қазақстан	78,2	81,0	76,0	74,4	75,1
Павлодар	92,5	96,4	132,5	87,9	102,5
Шығыс Қазақстан	96,0	93,2	64,6	92,1	76,3
Астана қаласы	40,0	95,0	10,0	90,0	60,0
Алматы қаласы	99,9	85,0	90,0	91,0	91,2

3.91 Шекілдеуік пен сүйекті дақылдардың түсімі Урожайность культур семечковых и косточковых

бір гектардан центнер

центнеров с одного гектара

	2006	2007	2008	2009	2010
Шаруашылықтардың барлық санаттары					
Все категории хозяйств					
Қазақстан Республикасы	45,8	45,1	37,0	49,1	49,4
Ақмола	29,0	26,8	33,5	37,0	28,7
Ақтөбе	117,9	119,5	115,4	136,5	133,4
Алматы	39,4	41,5	32,2	44,8	41,3
Атырау	12,0	36,2	21,6	23,8	48,0
Батыс Қазақстан	44,4	38,9	41,7	45,5	47,0
Жамбыл	50,7	56,4	37,8	112,0	75,4
Қарағанды	47,2	49,3	51,5	52,4	61,1
Қостанай	76,2	70,9	67,7	59,8	53,0
Қызылорда	37,1	39,8	22,6	39,0	37,0
Маңғыстау	25,0	53,5	49,6	71,1	30,3
Оңтүстік Қазақстан	50,0	43,7	48,3	49,4	49,7
Павлодар	102,4	219,9	173,4	97,2	193,3
Солтүстік Қазақстан	128,9	135,0	142,7	140,8	122,9
Шығыс Қазақстан	112,5	110,1	90,5	116,1	68,8
Астана қаласы	62,4	143,1	118,3	104,2	124,8
Алматы қаласы	53,4	48,4	46,5	46,7	48,1
Ауыл шаруашылығы кәсіпорындары					
Сельхозпредприятия					
Қазақстан Республикасы	7,2	6,2	4,7	6,7	7,3
Ақмола	0,7	0,5	0,6	2,5	2,1
Алматы	6,6	9,3	5,6	16,2	10,6
Атырау	0,5	0,9	9,1	8,6	4,1
Батыс Қазақстан	6,0	10,0	30,0	30,0	-
Жамбыл	7,3	3,4	0,9	8,2	12,0
Қарағанды	0,0	-	-	-	-
Қостанай	48,8	5,6	3,1	0,6	3,2
Қызылорда	14,2	22,4	-	12,2	0,5
Маңғыстау	24,4	-	100,0	66,7	0,7
Оңтүстік Қазақстан	7,3	5,0	6,5	5,2	6,2
Солтүстік Қазақстан	1,3	2,5	2,0	1,2	0,1
Шығыс Қазақстан	0,3	7,4	0,3	0,5	0,2
Алматы қаласы	-	-	-	-	1,7

Жалғасы

Продолжение

	2006	2007	2008	2009	2010
Шаруа немесе фермер қожалықтары					
Крестьянские или фермерские хозяйства					
Қазақстан Республикасы	38,3	38,7	27,5	36,8	45,3
Ақмола	9,6	2,7	2,7	21,6	18,5
Алматы	34,8	41,1	34,2	43,8	40,9
Атырау	0,2	1,7	0,2	8,6	51,2
Батыс Қазақстан	22,2	7,6	7,1	37,5	10,8
Жамбыл	41,4	25,3	11,4	139,1	79,0
Қызылорда	66,9	9,3	30,0	49,6	27,3
Маңғыстау	-	61,3	50,6	87,3	24,9
Оңтүстік Қазақстан	59,5	51,3	48,1	51,0	51,0
Павлодар	-	-	10,0	-	-
Солтүстік Қазақстан	-	116,3	-	1,9	2,9
Шығыс Қазақстан	56,1	78,1	5,2	44,9	7,6
Алматы қаласы	43,0	48,5	23,7	10,2	10,4
Жұртшылық шаруашылығы					
Хозяйства населения					
Қазақстан Республикасы	59,1	63,8	57,2	79,7	62,4
Ақмола	38,4	42,9	47,0	53,6	42,9
Ақтөбе	117,9	119,5	115,4	136,5	133,4
Алматы	52,2	56,2	37,9	53,8	50,0
Атырау	29,8	45,5	54,9	59,4	82,5
Батыс Қазақстан	45,7	40,7	47,7	46,4	48,6
Жамбыл	57,4	77,6	52,8	111,8	74,6
Қарағанды	47,8	51,0	51,5	52,4	61,1
Қостанай	78,2	75,5	73,3	65,8	58,6
Қызылорда	39,4	42,7	26,3	40,9	42,1
Маңғыстау	25,4	48,2	45,4	17,9	67,7
Оңтүстік Қазақстан	61,1	53,7	61,6	61,1	61,3
Павлодар	102,4	219,9	187,4	97,2	193,3
Солтүстік Қазақстан	136,1	144,2	144,1	153,8	128,0
Шығыс Қазақстан	129,0	121,2	111,9	135,6	93,3
Астана қаласы	62,4	143,1	118,3	104,2	124,8
Алматы қаласы	53,6	48,4	47,1	47,4	48,8

3.92 Жидекті дақылдар жемістерінің түсімі Урожайность культур ягодных

бір гектардан центнер

центнеров с одного гектара

	2006	2007	2008	2009	2010
Шаруашылықтардың барлық санаттары					
Все категории хозяйств					
Қазақстан Республикасы	59,6	66,2	61,7	62,1	60,4
Ақмола	22,1	28,7	38,4	39,9	34,3
Ақтөбе	85,0	78,9	77,9	86,4	63,2
Алматы	41,9	39,8	37,1	35,4	41,5
Атырау	37,3	20,0	8,1	0,1	0,5
Батыс Қазақстан	41,3	38,9	41,7	32,5	40,8
Жамбыл	35,0	32,5	32,6	45,6	50,2
Қарағанды	45,6	43,5	46,1	46,2	46,6
Қостанай	72,7	67,1	66,9	63,0	53,2
Қызылорда	25,2	49,1	33,2	33,9	44,0
Маңғыстау	21,4	32,7	43,3	29,0	33,8
Оңтүстік Қазақстан	51,4	43,3	46,5	47,9	59,5
Павлодар	85,1	154,4	146,3	55,1	69,8
Солтүстік Қазақстан	92,9	107,8	97,1	108,0	102,6

Жалғасы

Продолжение

	2006	2007	2008	2009	2010
Шығыс Қазақстан	111,0	108,2	83,8	120,4	103,9
Астана қаласы	43,3	115,8	91,7	48,3	46,6
Алматы қаласы	41,1	44,5	43,0	43,5	43,6
Ауыл шаруашылығы кәсіпорындары					
Сельхозпредприятия					
Қазақстан Республикасы	5,1	2,4	1,3	2,5	6,0
Ақмола	0,8	0,8	0,7	2,4	2,1
Алматы	11,0	8,5	2,3	7,6	3,4
Атырау	-	-	0,0	0,1	0,8
Жамбыл	7,0	2,0	-	-	-
Қарағанды	0,0	-	-	-	-
Қостанай	32,3	2,4	0,3	0,4	2,5
Маңғыстау	-	-	40,0	-	-
Оңтүстік Қазақстан	21,2	26,3	23,5	31,2	120,7
Солтүстік Қазақстан	1,6	1,8	1,2	1,0	0,8
Шығыс Қазақстан	3,5	13,4	2,0	2,2	1,7
Шаруа немесе фермер қожалықтары					
Крестьянские или фермерские хозяйства					
Қазақстан Республикасы	18,5	26,8	25,0	21,1	37,6
Ақмола	9,5	3,1	3,4	15,8	21,4
Алматы	37,1	39,7	33,4	32,8	30,7
Жамбыл	-	18,0	50,0	-	-
Қостанай	-	2,0	2,0	-	-
Оңтүстік Қазақстан	50,0	55,0	55,8	57,3	60,1
Солтүстік Қазақстан	-	109,6	-	1,6	93,1
Шығыс Қазақстан	6,4	9,5	18,0	2,2	1,1
Алматы қаласы	36,1	45,2	37,1	0,2	-
Жұртшылық шаруашылығы					
Хозяйства населения					
Қазақстан Республикасы	64,6	73,9	66,7	68,6	65,0
Ақмола	31,2	42,2	49,3	53,5	43,3
Ақтөбе	85,0	78,9	77,9	86,4	63,2
Алматы	46,6	41,4	39,6	36,9	44,6
Атырау	37,3	20,0	47,0	-	0,1
Батыс Қазақстан	41,3	38,9	41,7	32,5	40,8
Жамбыл	35,3	34,2	32,2	45,6	50,2
Қарағанды	46,3	45,6	46,1	46,2	46,6
Қостанай	75,4	72,2	71,1	68,2	58,8
Қызылорда	25,2	49,1	33,2	33,9	44,0
Маңғыстау	21,4	32,7	43,3	29,0	33,8
Оңтүстік Қазақстан	52,0	43,7	46,1	47,1	57,0
Павлодар	85,1	154,4	146,3	55,1	69,8
Солтүстік Қазақстан	98,6	115,8	98,2	120,2	106,6
Шығыс Қазақстан	118,1	115,6	90,0	130,2	112,0
Астана қаласы	43,3	115,8	91,7	48,3	46,6
Алматы қаласы	41,3	44,5	43,2	43,8	43,9

Негізгі ауыл шаруашылығы дақылдарының түсімі Урожайность основных сельскохозяйственных культур

1 гектардан центнер

центнеров с 1 га

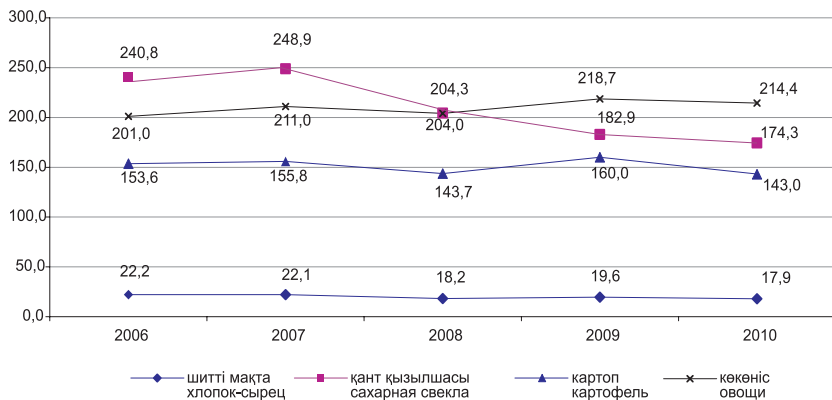
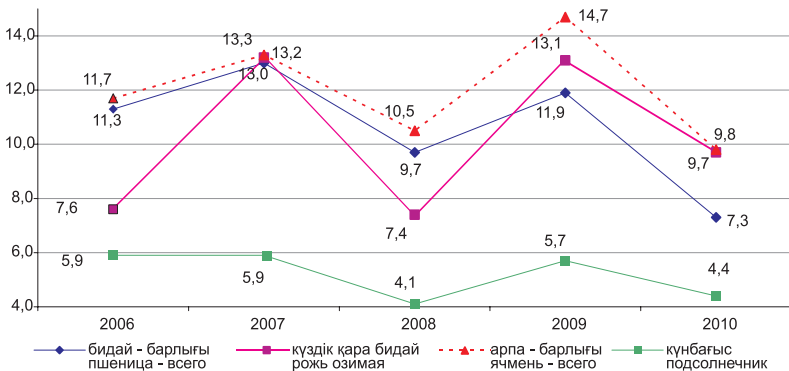

3.93 Ауыл шаруашылығы кәсіпорындарымен тыңайтқыш енгізілген ауыл шаруашылығындағы пайдалы жерлердің ауданы Площадь сельскохозяйственных угодий, на которую внесены удобрения сельскохозяйственными предприятиями

мың га

тыс. га

	Минералдық тыңайтқыш Минеральные удобрения					Органикалық тыңайтқыш Органические удобрения				
	2006	2007	2008	2009	2010	2006	2007	2008	2009	2010
Қазақстан Республикасы	616	1 157	512	1 070	520	45	16	21	17	37
Ақмола	157	225	100	295	88	1	0,0	10	4	10
Ақтөбе	1	0,0	-	0,0	0,0	-	0,0	-	-	-
Алматы	30	28	10	27	12	2	2	1	1	3

Жалғасы

Продолжение

	Минералдық тыңайтқыш Минеральные удобрения					Органикалық тыңайтқыш Органические удобрения				
	2006	2007	2008	2009	2010	2006	2007	2008	2009	2010
Атырау	0,0	0,0	0,0	0,0	0,0	-	-	0,0	-	-
Батыс Қазақстан	2	-	0,0	1	0,0	-	-	-	0,0	-
Жамбыл	1	5	4	2	4	-	0,0	0,0	0,0	0,0
Қарағанды	14	10	8	31	33	0,0	0,0	0,0	1	0,0
Қостанай	275	430	231	410	125	41	1	8	3	8
Қызылорда	56	58	48	53	53	0,0	0,0	0,0	0,0	4
Маңғыстау	0,0	-	-	-	0,0	-	-	0,0	-	0,0
Оңтүстік Қазақстан	24	33	26	30	29	0,0	0,0	0,0	0,0	1
Павлодар	3	7	9	14	3	1	2	1	1	0,0
Солтүстік Қазақстан	50	354	72	197	170	0,0	5	1	6	11
Шығыс Қазақстан	2	6	4	10	3	0,0	6	0,0	1	0,0
Астана қаласы	1	1	0,0	0,0	-	-	-	-	-	-
Алматы қаласы	-	-	0,0	0,0	-	0,0	0,0	0,0	-	-

3.94 Ауыл шаруашылығы кәсіпорындарымен тыңайтқыштар енгізу Внесение удобрений сельскохозяйственными предприятиями

коректі заттардың 100% қайта есептегенде,
мың тонна

в пересчете на 100% питательных веществ,
тыс. тонн

	Минералдық тыңайтқыш Минеральные удобрения					Органикалық тыңайтқыш Органические удобрения				
	2006	2007	2008	2009	2010	2006	2007	2008	2009	2010
Қазақстан Республикасы	41,5	5,9	30,9	56,4	37,7	127,0	77,9	73,9	125,5	184,3
Ақмола	5,1	6,2	2,9	11,0	7,3	2,1	0,0	5,6	14,9	37,4
Ақтөбе	0,1	0,0	0,0	0,0	0,0	-	0,0	-	-	-
Алматы	4,0	6,3	1,1	4,5	1,1	30,3	10,1	3,5	14,6	3,9
Атырау	0,0	0,0	0,0	0,0	0,0	0,0	-	0,0	-	-
Батыс Қазақстан	0,0	-	0,0	0,0	0,0	-	-	-	0,0	-
Жамбыл	0,3	1,2	0,2	0,4	0,7	-	0,9	5,4	0,5	0,2
Қарағанды	0,8	0,5	0,3	1,5	1,2	1,3	1,4	1,7	4,8	2,2
Қостанай	8,1	17,1	13,0	17,0	4,7	76,8	32,6	24,4	0,1	92,0
Қызылорда	18,4	13,6	7,4	13,1	11,2	0,0	0,3	0,1	0,0	2,2
Маңғыстау	0,0	0,0	-	0,0	0,0	0,0	-	0,2	0,1	0,0
Оңтүстік Қазақстан	2,1	2,7	1,8	2,0	4,7	0,1	0,4	0,0	0,4	1,0
Павлодар	0,2	0,3	0,5	0,8	0,5	5,6	6,4	23,1	2,0	1,1
Солтүстік Қазақстан	2,0	10,9	3,4	5,7	5,9	0,6	5,2	8,0	77,2	37,1
Шығыс Қазақстан	0,2	0,2	0,3	0,3	0,3	10,2	20,4	1,7	10,9	7,2
Астана қаласы	0,0	0,0	0,1	0,0	-	-	-	-	-	-
Алматы қаласы	-	-	0,0	0,0	-	0,0	0,2	0,2	0,0	0,0

4. Мал шаруашылығы Животноводство

4.1 2010 жылғы ірі қара малдың қолда бары бойынша ауыл шаруашылығы кәсіпорындарын топтастыру Группировка сельхозпредприятий по наличию крупного рогатого скота в 2010 году

ҚМ бар кәсіпорындардың санына және ауыл шаруашылығы кәсіпорындарындағы жалпы ҚМ басына, пайызбен	Бірліктердің барлығы	соның ішінде ҚМ барлар	опардан											
			10 басқа дейін			10-нан 50 басқа дейін			50-ден 100 басқа дейін			100 баспан және одан көп		
			а/ш кәсіпорындарының саны	ІҚМ басы	поголовье КРС	а/ш кәсіпорындарының саны	ІҚМ басы	поголовье КРС	а/ш кәсіпорындарының саны	ІҚМ басы	поголовье КРС	а/ш кәсіпорындарының саны	ІҚМ басы	поголовье КРС
Всего единиц	в т.ч. имеющих КРС	до 10 голов						из них						
		число с/х предприятий	поголовье КРС	число с/х предприятий	поголовье КРС	число с/х предприятий	поголовье КРС	число с/х предприятий	поголовье КРС	число с/х предприятий	поголовье КРС	число с/х предприятий	поголовье КРС	
Қазақстан Республикасы	10 682	817	7,6	0,1	22,9	1,6	14,3	2,7	55,2	95,6				
Ақмола	1 298	145	4,1	0,1	20,0	2,0	13,8	3,1	62,1	94,8				
Ақтөбе	459	76	7,9	0,3	43,4	5,7	13,2	5,4	35,5	88,6				
Алматы	1 646	103	11,6	0,2	24,3	2,1	17,5	4,3	46,6	93,4				
Атырау	99	15	13,3	0,3	33,3	4,2	26,7	12,3	26,7	83,2				
Батыс Қазақстан	281	42	2,4	0,0	23,8	2,6	28,6	8,0	45,2	89,4				
Жамбыл	513	22	4,5	0,0	27,3	3,4	13,6	4,3	54,6	92,3				
Қарағанды	265	49	26,5	0,9	28,6	5,1	6,1	3,1	38,8	90,9				
Қостанай	821	99	2,0	0,0	7,1	0,2	7,1	0,5	83,8	99,3				
Қызылорда	344	16	6,2	0,1	18,7	2,1	31,3	11,8	43,8	86,0				
Мәңгістау	99	2	50,0	31,8	50,0	68,2	0,0	0,0	0,0	0,0				
Оңтүстік Қазақстан	2 677,9	69	4,3	0,2	37,7	9,2	23,2	13,5	34,8	77,1				
Павлодар	352	53	3,8	0,0	15,1	0,7	13,2	1,8	67,9	97,5				
Солтүстік Қазақстан	1 094	71	8,4	0,1	15,5	0,7	9,9	1,2	66,2	98,0				
Шығыс Қазақстан	504	53	11,3	0,1	17,0	0,9	7,5	0,8	64,2	98,2				
Астана қаласы	57	1	0,0	0,0	0,0	0,0	0,0	0,0	100,0	100,0				
Алматы қаласы	171	1	0,0	0,0	0,0	0,0	100,0	100,0	100,0	100,0				

4.2 2010 жылы қой мен ешкінің қолда бары бойынша ауыл шаруашылығы кәсіпорындарын топтастыру Группировка сельхозпредприятий по наличию овец и коз в 2010 году

қой мен ешкісі бар кәсіпорындардың санына және ауыл шаруашылығы кәсіпорындарындағы жалпы қой мен ешкі басына, пайызбен

в процентах к числу предприятий, имеющих овец и коз и к общему поголовью овец и коз в сельхозпредприятиях

	Бірліктердің барлығы	с.і. қой мен ешкісі барлар	олардан					
			100 басқа дейін		100-ден 500 басқа дейін		500 бастан және одан көп	
			а/ш кәсіпорындарының саны	қой мен ешкі басы	а/ш кәсіпорындарының саны	қой мен ешкі басы	а/ш кәсіпорындарының саны	қой мен ешкі басы
Всего единиц	в т.ч. имеющих овец и коз		до 100 голов и коз		от 100 до 500 голов и коз		от 500 голов и более	
	число с/х предприятий	поголовье овец и коз	число с/х предприятий	поголовье овец и коз	число с/х предприятий	поголовье овец и коз	число с/х предприятий	поголовье овец и коз
Қазақстан Республикасы	10 682	596	18,1	0,6	37,3	6,5	44,6	92,9
Ақмола	1 298	73	34,2	3,8	46,6	29,4	19,2	66,8
Ақтөбе	459	73	23,3	1,3	38,3	10,5	38,4	88,2
Алматы	1 646	70	10,0	0,3	28,6	4,0	61,4	95,7
Атырау	99	18	22,2	0,2	16,7	0,7	61,1	99,1
Батыс Қазақстан	281	26	19,2	0,7	34,6	5,0	46,2	94,3
Жамбыл	513	30	13,3	0,4	30,0	2,9	56,7	96,7
Қарағанды	265	35	25,7	0,7	31,4	5,5	42,9	93,8
Қостанай	821	24	41,7	11,8	45,8	50,1	12,5	38,1
Қызылорда	344	22	22,7	1,3	36,4	10,3	40,9	88,4
Маңғыстау	99	15	0,0	0,0	33,3	1,6	66,7	98,4
Оңтүстік Қазақстан	2 679	127	3,1	0,1	33,1	5,1	63,8	94,8
Павлодар	352	27	18,5	1,6	59,3	25,5	22,2	72,9
Солтүстік Қазақстан	1 094	18	22,2	3,4	55,6	38,5	22,2	58,1
Шығыс Қазақстан	504	35	17,2	0,3	45,7	6,7	37,1	93,0
Астана қаласы	57	1	100,0	100,0	0,0	0,0	0,0	0,0
Алматы қаласы	171	2	100,0	100,0	0,0	0,0	0,0	0,0

**4.3 2010 жылы ірі қара малдың қолда бары бойынша шаруа немесе фермер қожалықтарын топтастыру
Группировка крестьянских или фермерских хозяйств по наличию крупного рогатого скота в 2010 году**

ІҚМ бар шаруашылықтардың санына және шаруашылықтардағы жалпы ІҚМ басына, пайызбен в процентах к числу хозяйств, имеющих ІҚМ и к общему поголовью КРС в хозяйствах

	Қожалықтардың барлығы, бірліктер	с.і. ІҚМ барлар	олардан									
			10 басқа дейін		10-нан 50 басқа дейін		50-ден 100 басқа дейін		100 бастан және одан жоғары			
			қожалықтар саны	ІҚМ басы	қожалықтар саны	ІҚМ басы	қожалықтар саны	ІҚМ басы	қожалықтар саны	ІҚМ басы	қожалықтар саны	ІҚМ басы
			до 10 голов		от 10 до 50 голов		от 50 до 100 голов		от 100 голов и более			
Всего хозяйств, единиц		в т.ч. имеющих КРС		из них								
	число хозяйств	поголовье КРС	число хозяйств	поголовье КРС	число хозяйств	поголовье КРС	число хозяйств	поголовье КРС	число хозяйств	поголовье КРС	число хозяйств	поголовье КРС
Қазақстан Республикасы	186 351	15,7	1,7	53,9	26,0	18,7	25,1	11,7	47,2			
Ақмола	4 561	15,5	1,1	42,9	15,4	21,4	21,4	20,2	62,1			
Ақтөбе	4 535	12,4	1,6	58,5	29,7	18,5	27,3	10,6	41,4			
Алматы	50 114	9,9	0,9	51,1	23,3	24,9	29,4	14,1	46,4			
Атырау	1 857	29,9	5,8	55,7	47,2	11,1	26,9	3,3	20,1			
Батыс Қазақстан	4 009	15,5	1,4	50,5	21,2	18,9	21,9	15,1	55,5			
Жамбыл	16 286	22,2	3,2	57,5	36,0	13,8	26,0	6,5	34,8			
Қарағанды	6 774	16,1	2,0	56,3	30,1	17,0	25,6	10,6	42,3			
Қостанай	5 695	10,9	1,0	46,6	18,1	25,9	26,3	16,6	54,6			
Қызылорда	1 917	24,3	3,0	54,0	36,2	15,3	29,5	6,4	31,3			
Маңғыстау	1 039	51,1	18,4	46,1	66,8	2,5	11,2	0,3	3,6			
Оңтүстік Қазақстан	68 038	18,8	1,8	45,9	19,9	18,2	22,4	17,1	55,9			
Павлодар	3 762	9,2	0,7	46,3	16,0	24,3	21,9	20,2	61,4			
Солтүстік Қазақстан	3 303	5,6	0,3	43,7	10,3	22,5	13,6	28,2	75,8			
Шығыс Қазақстан	14 384	13,3	1,5	59,7	28,4	16,9	22,2	10,1	47,9			
Астана қаласы	15	0,0	0,0	0,0	0,0	100,0	100,0	0,0	0,0			
Алматы қаласы	62	100,0	100,0	0,0	0,0	0,0	0,0	0,0	0,0			

4.4 2010 жылғы қой мен ешкінің қолда бары бойынша шаруа немесе фермер қожалықтарын топтастыру Группировка крестьянских или фермерских хозяйств по наличию овец и коз в 2010 году

қой мен ешкісі бар шаруашылықтардың санына және шаруашылықтардағы жалпы қой мен ешкі басына, пайызбен в процентах к числу хозяйств, имеющих овец и коз и к общему поголовью овец и коз в хозяйствах

	Қожалықтардың барлығы, бірліктер	с.і. қой мен ешкісі барлар	олардан						500 бастан және одан көп	
			100 басқа дейін		100-ден 500 басқа дейін		қожалықтар қой мен ешкі басы		қожалықтар саны	қой мен ешкі басы
			қожалықтар саны	қой мен ешкі басы	қожалықтар саны	қой мен ешкі басы	из них			
			до 100 голов		поголовье овец и коз		от 100 до 500 голов		поголовье овец и коз	
Всего хозяйств, единиц	в т.ч. имеющих овец и коз		число хозяйств	поголовье овец и коз	число хозяйств	поголовье овец и коз	число хозяйств	поголовье овец и коз		
Қазақстан Республикасы	186 351	15 093	40,4	5,5	41,5	33,1	18,1	61,4		
Ақмола	4 561	174	48,8	12,0	43,1	53,5	8,1	34,5		
Ақтөбе	4 535	868	41,9	6,2	39,5	31,0	18,6	62,8		
Алматы	50 114	3 144	33,5	4,5	47,1	34,2	19,4	61,3		
Атырау	1 857	874	57,0	12,6	35,2	44,9	7,8	42,5		
Батыс Қазақстан	4 009	1 436	59,1	13,5	31,1	39,7	9,8	46,8		
Жамбыл	16 286	1 133	14,5	1,4	52,5	27,2	33,0	71,4		
Қарағанды	6 774	2 319	51,7	8,7	35,4	38,8	12,9	52,5		
Қостанай	5 695	193	61,2	17,4	32,1	48,2	6,7	34,4		
Қызылорда	1 917	256	61,3	8,0	24,2	18,6	14,5	73,4		
Маңғыстау	1 039	604	31,1	4,6	46,2	34,2	22,7	61,2		
Оңтүстік Қазақстан	68 038	438	13,0	0,8	37,9	11,7	49,1	87,5		
Павлодар	3 762	726	48,9	11,4	42,8	47,9	8,3	40,7		
Солтүстік Қазақстан	3 303	56	42,9	12,1	48,2	53,1	8,9	34,8		
Шығыс Қазақстан	14 384	2 872	34,3	4,7	45,1	35,5	20,6	59,8		
Астана қаласы	15	-	-	-	-	-	-	-		
Алматы қаласы	62	-	-	-	-	-	-	-		

4.5 Жыл соңына мал мен құс саны Поголовье скота и птицы на конец года

мың бас						тыс. голов
	2006	2007	2008	2009	2010	
Шаруашылықтардың барлық санаттары						
Все категории хозяйств						
Ірі қара мал	5 660,4	5 840,9	5 991,6	6 095,2	6 175,3	Крупный рогатый скот
Қой мен ешкі	15 350,3	16 080,0	16 770,4	17 369,7	17 988,1	Овцы и козы
Жылқы	1 235,6	1 291,1	1 370,5	1 438,7	1 528,3	Лошади
Шошқа	1 304,9	1 352,7	1 347,3	1 326,3	1 344,0	Свиньи
Құс	28 239,3	29 506,8	30 148,4	32 686,5	32 780,6	Птица
Түйе	138,6	143,2	148,3	155,5	169,6	Верблюды
Ауыл шаруашылығы кәсіпорындары						
Сельхозпредприятия						
Ірі қара мал	323,6	319,3	321,2	315,6	312,1	Крупный рогатый скот
Қой мен ешкі	857,3	870,9	902,5	913,6	888,9	Овцы и козы
Жылқы	66,9	69,9	78,5	85,6	90,2	Лошади
Шошқа	189,8	196,4	195,7	210,3	235,5	Свиньи
Құс	14 585,5	15 066,1	15 523,6	17 998,8	18 139,6	Птица
Түйе	14,5	14,7	14,4	14,9	15,1	Верблюды
Шаруа немесе фермер қожалықтары						
Крестьянские или фермерские хозяйства						
Ірі қара мал	571,8	634,7	734,8	780,7	877,6	Крупный рогатый скот
Қой мен ешкі	3 269,2	3 585,4	4 098,4	4 436,3	4 813,5	Овцы и козы
Жылқы	226,3	255,3	305,9	351,2	421,1	Лошади
Шошқа	88,0	90,7	93,1	86,2	95,9	Свиньи
Құс	345,5	348,1	278,3	290,0	299,7	Птица
Түйе	26,4	29,4	32,6	36,6	43,3	Верблюды
Жұртшылық шаруашылығы						
Хозяйства населения						
Ірі қара мал	4 765,0	4 886,9	4 935,6	4 998,9	4 985,6	Крупный рогатый скот
Қой мен ешкі	11 223,8	11 623,7	11 769,5	12 019,8	12 285,7	Овцы и козы
Жылқы	942,4	965,9	986,1	1 001,9	1 017,0	Лошади
Шошқа	1 027,1	1 065,6	1 058,5	1 029,8	1 012,6	Свиньи
Құс	13 308,3	14 092,6	14 346,5	14 397,7	14 341,3	Птица
Түйе	97,7	99,1	101,3	104,0	111,2	Верблюды

4.6 Жыл соңына ірі қара мал саны Поголовье крупного рогатого скота на конец года

мың бас						тыс. голов
	2006	2007	2008	2009	2010	
Шаруашылықтардың барлық санаттары						
Все категории хозяйств						
Қазақстан Республикасы	5 660,4	5 840,9	5 991,6	6 095,2	6 175,3	
Ақмола	389,3	396,4	402,4	398,9	383,0	
Ақтөбе	421,2	435,5	447,2	457,7	468,1	
Алматы	722,2	757,6	788,8	807,2	819,1	
Атырау	153,5	165,4	172,4	178,2	182,2	
Батыс Қазақстан	422,9	433,7	438,5	428,6	420,8	
Жамбыл	307,9	317,2	320,8	326,1	326,6	
Қарағанды	400,2	406,5	412,9	419,9	422,5	

Жалғасы

Продолжение

	2006	2007	2008	2009	2010
Қостанай	516,6	537,0	556,8	563,2	570,7
Қызылорда	230,8	240,1	245,4	245,6	247,4
Маңғыстау	8,5	9,6	10,3	11,2	12,8
Оңтүстік Қазақстан	642,3	676,4	715,9	749,2	833,2
Павлодар	346,9	353,3	359,6	369,3	373,6
Солтүстік Қазақстан	338,5	344,4	351,7	355,2	356,1
Шығыс Қазақстан	754,9	764,1	765,6	782,7	757,3
Астана қаласы	1,3	1,3	1,3	1,3	1,2
Алматы қаласы	3,4	2,4	2,0	0,9	0,7
Ауыл шаруашылығы кәсіпорындары					
Сельхозпредприятия					
Қазақстан Республикасы	323,6	319,3	321,2	315,6	312,1
Ақмола	43,6	41,5	44,0	43,5	45,8
Ақтөбе	16,7	14,6	13,6	14,4	13,5
Алматы	29,4	28,5	29,5	30,5	30,1
Атырау	2,8	2,8	2,7	2,9	2,3
Батыс Қазақстан	13,8	11,5	10,9	9,9	10,3
Жамбыл	7,4	7,3	5,7	5,2	4,9
Қарағанды	8,6	7,4	7,5	7,2	7,4
Қостанай	86,4	85,9	87,5	84,2	85,2
Қызылорда	2,4	2,5	2,3	2,4	3,4
Маңғыстау	-	-	0,0	0,0	0,0
Оңтүстік Қазақстан	5,0	5,7	8,1	8,2	8,0
Павлодар	34,4	34,0	33,2	32,2	31,2
Солтүстік Қазақстан	39,0	41,6	41,8	38,9	38,3
Шығыс Қазақстан	32,3	34,3	32,9	35,3	30,9
Астана қаласы	0,6	0,6	0,7	0,7	0,7
Алматы қаласы	1,2	1,1	0,8	0,1	0,1
Шаруа немесе фермер қожалықтары					
Крестьянские или фермерские хозяйства					
Қазақстан Республикасы	571,8	634,7	734,8	780,7	877,6
Ақмола	4,4	5,8	8,0	11,3	17,4
Ақтөбе	28,1	28,2	33,7	35,4	41,4
Алматы	158,8	174,2	202,1	210,5	221,8
Атырау	22,6	24,7	26,5	27,7	30,9
Батыс Қазақстан	52,7	62,7	76,0	81,9	100,3
Жамбыл	33,9	35,2	34,5	35,8	37,1
Қарағанды	63,9	65,6	82,9	93,8	118,9
Қостанай	11,1	10,9	11,9	13,0	20,9
Қызылорда	9,9	11,7	13,3	13,8	16,3
Маңғыстау	1,8	2,0	2,2	2,7	3,8
Оңтүстік Қазақстан	6,4	19,9	27,4	24,3	27,0
Павлодар	46,3	49,6	54,9	61,4	60,4
Солтүстік Қазақстан	7,0	6,9	7,5	7,1	8,0
Шығыс Қазақстан	124,7	137,3	153,9	161,9	173,4
Астана қаласы	0,1	0,0	0,0	0,1	0,0
Алматы қаласы	0,1	0,0	0,0	0,0	0,0
Жұртшылық шаруашылығы					
Хозяйства населения					
Қазақстан Республикасы	4 765,0	4 886,9	4 935,6	4 998,9	4 985,6
Ақмола	341,3	349,1	350,4	344,1	319,8
Ақтөбе	376,4	392,7	399,9	407,9	413,2
Алматы	534,0	554,9	557,2	566,2	567,2
Атырау	128,1	137,9	143,2	147,6	149,0
Батыс Қазақстан	356,4	359,5	351,6	336,8	310,2
Жамбыл	266,6	274,7	280,6	285,1	284,6
Қарағанды	327,7	333,5	322,5	318,9	296,2
Қостанай	419,1	440,2	457,4	466,0	464,6

Жалғасы

Продолжение

	2006	2007	2008	2009	2010
Қызылорда	218,5	225,9	229,8	229,4	227,7
Маңғыстау	6,7	7,6	8,1	8,5	9,0
Оңтүстік Қазақстан	630,9	650,8	680,4	716,7	798,2
Павлодар	266,2	269,7	271,5	275,7	282,0
Солтүстік Қазақстан	292,5	295,9	302,4	309,2	309,8
Шығыс Қазақстан	597,9	592,5	578,8	585,5	553,0
Астана қаласы	0,6	0,7	0,6	0,5	0,5
Алматы қаласы	2,1	1,3	1,2	0,8	0,6

4.7 Жыл соңына сиыр саны Поголовье коров на конец года

мың бас

тыс. голов

	2006	2007	2008	2009	2010
Шаруашылықтардың барлық санаттары					
Все категории хозяйств					
Қазақстан Республикасы	2 569,0	2 605,6	2 675,4	2 717,3	2 751,3
Ақмола	181,0	184,7	189,1	189,1	178,4
Ақтөбе	181,0	185,7	190,6	194,4	198,8
Алматы	347,5	352,1	369,4	382,8	390,9
Атырау	70,7	74,6	77,3	78,9	81,7
Батыс Қазақстан	162,4	167,4	167,0	161,3	162,3
Жамбыл	132,0	127,5	128,8	130,4	130,6
Қарағанды	198,6	203,8	213,8	211,3	208,2
Қостанай	251,1	260,4	279,6	284,4	292,5
Қызылорда	95,6	91,7	95,7	95,8	96,5
Маңғыстау	5,0	4,6	5,0	5,5	5,9
Оңтүстік Қазақстан	308,7	311,6	309,4	320,6	336,1
Павлодар	144,0	146,6	149,1	151,0	152,2
Солтүстік Қазақстан	170,0	171,5	174,1	177,4	176,9
Шығыс Қазақстан	318,6	321,0	324,3	333,1	339,2
Астана қаласы	0,6	0,6	0,6	0,5	0,5
Алматы қаласы	2,2	1,8	1,6	0,8	0,6
Ауыл шаруашылығы кәсіпорындары					
Сельхозпредприятия					
Қазақстан Республикасы	106,7	105,2	104,5	103,1	108,5
Ақмола	13,7	12,3	12,9	12,9	15,6
Ақтөбе	5,7	4,8	4,8	4,6	5,1
Алматы	11,1	10,7	10,5	10,9	11,5
Атырау	1,1	1,3	1,2	0,9	0,9
Батыс Қазақстан	4,4	3,7	3,6	3,2	3,6
Жамбыл	2,7	2,7	2,2	2,1	2,3
Қарағанды	3,0	3,1	2,8	2,8	2,6
Қостанай	26,8	26,4	27,1	25,8	28,1
Қызылорда	1,0	0,9	1,0	0,9	1,2
Маңғыстау	-	-	0,0	0,0	0,0
Оңтүстік Қазақстан	1,8	2,0	3,1	3,6	3,0
Павлодар	10,5	10,7	10,2	9,7	9,1
Солтүстік Қазақстан	13,1	14,1	13,3	13,0	13,8
Шығыс Қазақстан	11,0	11,8	11,2	12,5	11,4
Астана қаласы	0,2	0,2	0,2	0,2	0,3
Алматы қаласы	0,6	0,5	0,4	0,0	0,0
Шаруа немесе фермер қожалықтары					
Крестьянские или фермерские хозяйства					
Қазақстан Республикасы	230,0	250,2	289,2	304,6	365,6
Ақмола	1,4	2,2	3,0	3,7	7,9
Ақтөбе	10,2	10,5	12,4	13,6	18,2
Алматы	61,0	58,1	66,8	72,6	75,6
Атырау	10,4	11,3	12,2	12,8	14,0
Батыс Қазақстан	19,9	22,3	26,2	28,6	41,9

Жалғасы

Продолжение

	2006	2007	2008	2009	2010
Жамбыл	13,8	13,9	13,6	14,2	15,3
Қарағанды	32,1	33,5	41,7	45,6	60,9
Қостанай	4,2	4,0	4,4	5,0	9,4
Қызылорда	4,3	4,5	5,6	5,5	6,4
Маңғыстау	1,0	0,9	1,0	1,3	1,4
Оңтүстік Қазақстан	2,9	11,7	14,7	9,8	10,0
Павлодар	17,7	18,6	21,5	23,3	24,8
Солтүстік Қазақстан	2,7	2,7	3,0	2,9	3,7
Шығыс Қазақстан	48,4	56,0	63,1	65,7	76,1
Астана қаласы	0,0	0,0	0,0	0,0	0,0
Алматы қаласы	0,0	0,0	0,0	0,0	0,0
Жұртшылық шаруашылығы					
Хозяйства населения					
Қазақстан Республикасы	2 232,3	2 250,2	2 281,7	2 309,6	2 277,2
Ақмола	165,9	170,2	173,2	172,5	154,9
Ақтөбе	165,1	170,4	173,4	176,2	175,5
Алматы	275,4	283,3	292,1	299,3	303,8
Атырау	59,2	62,0	63,9	65,2	66,8
Батыс Қазақстан	138,1	141,4	137,2	129,5	116,8
Жамбыл	115,5	110,9	113,0	114,1	113,0
Қарағанды	163,5	167,2	169,3	162,9	144,7
Қостанай	220,1	230,0	248,1	253,6	255,0
Қызылорда	90,3	86,3	89,1	89,4	88,9
Маңғыстау	4,0	3,7	4,0	4,2	4,5
Оңтүстік Қазақстан	304,0	297,9	291,6	307,2	323,1
Павлодар	115,8	117,3	117,4	118,0	118,3
Солтүстік Қазақстан	154,2	154,7	157,8	161,5	159,4
Шығыс Қазақстан	259,2	253,2	250,0	254,9	251,7
Астана қаласы	0,4	0,4	0,4	0,3	0,2
Алматы қаласы	1,6	1,3	1,2	0,8	0,6

4.8 Жыл соңына қой мен ешкі саны Поголовье овец и коз на конец года

мың бас

тыс. голов

	2006	2007	2008	2009	2010
Шаруашылықтардың барлық санаттары					
Все категории хозяйств					
Қазақстан Республикасы	15 350,3	16 080,0	16 770,4	17 369,7	17 988,1
Ақмола	321,5	322,0	329,6	339,5	380,3
Ақтөбе	950,4	1 010,4	1 072,7	1 103,5	1 149,5
Алматы	2 674,0	2 800,5	2 944,4	2 983,8	3 054,2
Атырау	537,6	563,2	580,1	600,1	618,8
Батыс Қазақстан	707,5	746,5	769,6	812,9	842,0
Жамбыл	2 108,3	2 162,8	2 192,5	2 231,0	2 301,2
Қарағанды	923,7	926,3	963,4	1 040,2	1 044,1
Қостанай	291,2	307,8	324,7	333,8	349,8
Қызылорда	702,0	743,5	780,5	783,4	761,9
Маңғыстау	453,3	488,1	500,9	523,5	625,0
Оңтүстік Қазақстан	3 121,0	3 282,3	3 415,4	3 570,7	3 756,7
Павлодар	397,1	435,1	474,8	508,0	535,3
Солтүстік Қазақстан	220,6	234,0	246,5	258,7	279,0
Шығыс Қазақстан	1 938,3	2 055,1	2 173,3	2 278,8	2 289,0
Астана қаласы	1,6	0,7	0,6	1,0	0,9
Алматы қаласы	2,2	1,7	1,4	0,8	0,4
Ауыл шаруашылығы кәсіпорындары					
Сельхозпредприятия					
Қазақстан Республикасы	857,3	870,9	902,5	913,6	888,9
Ақмола	14,7	18,1	24,4	29,4	30,2

Жалғасы

Продолжение

	2006	2007	2008	2009	2010
Ақтөбе	91,1	76,4	77,9	77,1	72,7
Алматы	154,5	147,7	151,6	158,0	154,4
Атырау	88,4	92,9	86,8	82,7	68,9
Батыс Қазақстан	38,5	40,3	37,7	39,3	38,1
Жамбыл	109,3	103,8	100,7	98,7	89,6
Қарағанды	43,1	39,9	42,3	41,1	41,6
Қостанай	4,8	4,2	5,0	5,0	5,4
Қызылорда	26,6	23,9	21,7	19,9	19,1
Маңғыстау	82,5	77,8	71,4	68,0	57,9
Оңтүстік Қазақстан	146,5	173,6	204,3	207,1	227,8
Павлодар	18,0	19,9	19,3	19,3	16,0
Солтүстік Қазақстан	4,3	4,5	5,4	5,7	5,9
Шығыс Қазақстан	35,0	47,8	53,9	62,2	61,1
Астана қаласы	-	0,1	0,1	0,1	0,1
Алматы қаласы	0,0	0,0	0,0	0,0	0,1
Шаруа немесе фермер қожалықтары					
Крестьянские или фермерские хозяйства					
Қазақстан Республикасы	3 269,2	3 585,4	4 098,4	4 436,3	4 813,5
Ақмола	11,6	12,7	12,6	19,0	29,5
Ақтөбе	129,4	144,5	186,9	212,3	250,0
Алматы	888,0	949,4	1 053,0	1 088,2	1 135,2
Атырау	118,2	122,8	137,5	147,6	163,6
Батыс Қазақстан	128,2	153,9	195,6	224,1	261,9
Жамбыл	425,8	459,5	488,4	547,8	604,6
Қарағанды	364,0	374,1	417,6	462,3	514,1
Қостанай	18,1	17,3	19,3	22,8	36,9
Қызылорда	43,3	50,0	62,4	67,5	82,0
Маңғыстау	103,6	117,4	140,1	162,0	203,5
Оңтүстік Қазақстан	228,5	255,0	313,2	356,0	404,6
Павлодар	95,1	114,0	131,9	138,9	141,6
Солтүстік Қазақстан	4,3	6,0	6,7	8,1	11,4
Шығыс Қазақстан	711,0	808,8	933,2	979,7	974,6
Астана қаласы	0,0	-	-	-	0,0
Алматы қаласы	0,1	0,0	0,0	-	0,0
Жұртшылық шаруашылығы					
Хозяйства населения					
Қазақстан Республикасы	11 223,8	11 623,7	11 769,5	12 019,8	12 285,7
Ақмола	295,2	291,2	292,6	291,1	320,6
Ақтөбе	729,9	789,5	807,9	814,1	826,8
Алматы	1 631,5	1 703,4	1 739,8	1 737,6	1 764,6
Атырау	331,0	347,5	355,8	369,8	386,3
Батыс Қазақстан	540,8	552,3	536,3	549,5	542,0
Жамбыл	1 573,2	1 599,5	1 603,4	1 584,5	1 607,0
Қарағанды	516,6	512,3	503,5	536,8	488,4
Қостанай	268,3	286,3	300,4	306,0	307,5
Қызылорда	632,1	669,6	696,4	696,0	660,8
Маңғыстау	267,2	292,9	289,4	293,5	363,6
Оңтүстік Қазақстан	2 746,0	2 853,7	2 897,9	3 007,6	3 124,3
Павлодар	284,0	301,2	323,6	349,8	377,7
Солтүстік Қазақстан	212,0	223,5	234,4	244,9	261,7
Шығыс Қазақстан	1 192,3	1 198,5	1 186,2	1 236,9	1 253,3
Астана қаласы	1,6	0,6	0,5	0,9	0,8
Алматы қаласы	2,1	1,7	1,4	0,8	0,3

4.9 Жыл соңына шошқа саны Поголовье свиней на конец года

мың бас

тыс. голов

	2006	2007	2008	2009	2010
Шаруашылықтардың барлық санаттары					
Все категории хозяйств					
Қазақстан Республикасы	1 304,9	1 352,7	1 347,3	1 326,3	1 344,0
Ақмола	201,0	191,3	194,5	196,4	182,8
Ақтөбе	50,1	61,1	68,0	69,7	78,3
Алматы	129,3	144,8	140,9	112,8	113,8
Атырау	2,4	2,7	3,0	2,8	2,6
Батыс Қазақстан	28,5	25,4	25,7	26,4	27,4
Жамбыл	41,4	40,8	38,4	35,3	34,6
Қарағанды	106,6	105,3	102,2	98,5	100,1
Қостанай	272,9	288,3	301,9	307,5	310,3
Қызылорда	4,5	4,3	4,3	3,2	3,3
Маңғыстау	0,6	0,9	0,5	0,2	0,5
Оңтүстік Қазақстан	30,8	32,9	32,9	34,7	39,2
Павлодар	92,9	98,6	95,8	96,1	94,0
Солтүстік Қазақстан	224,1	240,9	247,6	254,7	261,0
Шығыс Қазақстан	118,1	114,5	90,8	87,4	95,7
Астана қаласы	0,3	0,2	0,2	0,3	0,2
Алматы қаласы	1,4	0,7	0,6	0,3	0,2
Ауыл шаруашылығы кәсіпорындары					
Сельхозпредприятия					
Қазақстан Республикасы	189,8	196,4	195,7	210,3	235,5
Ақмола	28,6	20,5	20,0	21,6	25,1
Ақтөбе	3,6	2,3	2,3	3,0	14,3
Алматы	31,8	26,8	24,5	31,2	32,9
Атырау	1,3	1,3	0,9	0,4	0,1
Батыс Қазақстан	3,3	3,5	5,8	3,5	5,1
Жамбыл	5,3	6,2	6,0	8,6	5,8
Қарағанды	36,8	33,6	34,8	40,3	48,6
Қостанай	9,4	8,5	8,2	7,6	8,5
Қызылорда	0,7	0,4	0,3	0,2	0,2
Маңғыстау	0,0	-	-	-	-
Оңтүстік Қазақстан	2,2	4,4	3,9	7,3	10,2
Павлодар	40,1	42,8	42,1	39,0	37,7
Солтүстік Қазақстан	16,8	34,5	39,1	40,3	39,2
Шығыс Қазақстан	9,3	11,5	7,8	7,3	7,8
Алматы қаласы	0,6	0,1	0,0	0,0	0,0
Шаруа немесе фермер қожалықтары					
Крестьянские или фермерские хозяйства					
Қазақстан Республикасы	88,0	90,7	93,1	86,2	95,9
Ақмола	4,3	4,8	5,2	5,8	7,3
Ақтөбе	1,3	0,9	0,8	0,7	1,3
Алматы	31,7	31,9	34,7	26,9	29,2
Атырау	0,2	0,4	1,1	1,1	1,2
Батыс Қазақстан	3,6	2,8	3,1	4,3	3,6
Жамбыл	4,3	4,0	2,6	4,2	5,0
Қарағанды	12,8	14,0	15,4	12,5	8,6
Қостанай	6,0	6,7	7,9	6,6	7,9
Қызылорда	0,2	0,2	0,1	0,2	0,2
Маңғыстау	0,4	0,7	0,5	0,2	0,5
Оңтүстік Қазақстан	0,1	3,0	4,1	4,9	7,4
Павлодар	5,0	6,0	5,0	5,4	6,3
Солтүстік Қазақстан	4,9	4,0	3,8	3,6	5,7
Шығыс Қазақстан	13,2	11,3	8,8	9,8	11,7
Алматы қаласы	-	-	-	0,0	-

Жалғасы

Продолжение

	2006	2007	2008	2009	2010
Жұртшылық шаруашылығы					
Хозяйства населения					
Қазақстан Республикасы	1 027,1	1 065,6	1 058,5	1 029,8	1 012,6
Ақмола	168,1	166,0	169,3	169,0	150,4
Ақтөбе	45,2	57,9	64,9	66,0	62,7
Алматы	65,8	86,1	81,7	54,7	51,7
Атырау	0,9	1,0	1,0	1,3	1,3
Батыс Қазақстан	21,6	19,1	16,8	18,6	18,7
Жамбыл	31,8	30,6	29,8	22,5	23,8
Қарағанды	57,0	57,7	52,0	45,7	42,9
Қостанай	257,5	273,1	285,8	293,3	293,9
Қызылорда	3,6	3,7	3,9	2,8	2,9
Маңғыстау	0,2	0,2	0,0	0,0	-
Оңтүстік Қазақстан	28,5	25,5	24,9	22,5	21,6
Павлодар	47,8	49,8	48,7	51,7	50,0
Солтүстік Қазақстан	202,4	202,4	204,7	210,8	216,1
Шығыс Қазақстан	95,6	91,7	74,2	70,3	76,2
Астана қаласы	0,3	0,2	0,2	0,3	0,2
Алматы қаласы	0,8	0,6	0,6	0,3	0,2

4.10 Жыл соңына жылқы саны Поголовье лошадей на конец года

мың бас

тыс. голов

	2006	2007	2008	2009	2010
Шаруашылықтардың барлық санаттары					
Все категории хозяйств					
Қазақстан Республикасы	1 235,6	1 291,1	1 370,5	1 438,7	1 528,3
Ақмола	85,5	87,6	91,0	95,7	101,4
Ақтөбе	63,4	66,5	68,7	70,9	73,6
Алматы	192,0	202,7	219,7	225,5	232,9
Атырау	39,3	40,7	42,4	44,3	46,0
Батыс Қазақстан	53,3	56,8	61,0	65,1	71,9
Жамбыл	78,1	80,9	82,7	84,3	86,8
Қарағанды	124,1	122,7	128,9	139,7	148,8
Қостанай	71,9	75,5	79,7	82,3	86,5
Қызылорда	54,2	57,5	60,9	61,7	66,5
Маңғыстау	33,5	37,5	40,6	45,1	54,5
Оңтүстік Қазақстан	128,5	136,1	144,1	151,9	171,0
Павлодар	67,0	70,5	77,3	82,5	87,9
Солтүстік Қазақстан	80,0	83,7	88,8	92,4	96,7
Шығыс Қазақстан	163,8	171,7	184,1	196,9	203,3
Астана қаласы	0,5	0,3	0,2	0,1	0,2
Алматы қаласы	0,5	0,4	0,4	0,3	0,3
Ауыл шаруашылығы кәсіпорындары					
Сельхозпредприятия					
Қазақстан Республикасы	66,9	69,9	78,5	85,6	90,2
Ақмола	10,2	10,5	12,8	16,9	18,5
Ақтөбе	5,9	5,9	6,4	7,1	7,5
Алматы	8,1	8,5	10,4	10,6	11,7
Атырау	2,5	2,4	2,2	2,1	2,0
Батыс Қазақстан	3,3	3,4	3,3	3,4	3,3
Жамбыл	2,9	3,5	3,7	3,6	3,4
Қарағанды	3,3	3,2	3,5	3,9	4,2
Қостанай	6,9	7,0	7,9	8,4	8,9
Қызылорда	2,7	2,7	2,8	2,7	3,1
Маңғыстау	3,2	2,8	2,4	2,8	2,7

Жалғасы

Продолжение

	2006	2007	2008	2009	2010
Оңтүстік Қазақстан	2,6	3,5	5,3	5,3	5,6
Павлодар	6,5	6,5	7,0	7,2	7,7
Солтүстік Қазақстан	3,9	4,3	4,7	4,9	5,1
Шығыс Қазақстан	4,7	5,5	5,9	6,6	6,4
Астана қаласы	0,0	0,1	0,1	0,0	0,0
Алматы қаласы	0,2	0,1	0,1	0,1	0,1
Шаруа немесе фермер қожалықтары					
Крестьянские или фермерские хозяйства					
Қазақстан Республикасы	226,3	255,3	305,9	351,2	421,1
Ақмола	2,4	2,8	3,7	5,1	8,8
Ақтөбе	12,6	14,3	17,0	20,5	24,8
Алматы	55,8	61,9	69,8	72,7	77,9
Атырау	10,7	11,6	12,7	14,0	16,2
Батыс Қазақстан	13,7	16,9	21,8	26,5	36,1
Жамбыл	15,6	17,4	19,2	20,0	22,2
Қарағанды	31,7	31,8	37,7	46,4	60,4
Қостанай	3,2	3,5	3,8	4,6	9,0
Қызылорда	3,8	4,8	6,3	7,2	11,1
Маңғыстау	8,1	9,1	11,5	13,7	17,1
Оңтүстік Қазақстан	4,2	6,6	9,5	12,9	16,2
Павлодар	16,9	19,3	24,4	28,4	31,8
Солтүстік Қазақстан	3,2	3,4	4,1	5,1	6,3
Шығыс Қазақстан	44,4	51,9	64,4	74,1	83,2
Алматы қаласы	0,0	-	-	0,0	-
Жұртшылық шаруашылығы					
Хозяйства населения					
Қазақстан Республикасы	942,4	965,9	986,1	1 001,9	1 017,0
Ақмола	72,9	74,3	74,5	73,7	74,1
Ақтөбе	44,9	46,3	45,3	43,3	41,3
Алматы	128,1	132,3	139,5	142,2	143,3
Атырау	26,1	26,7	27,5	28,2	27,8
Батыс Қазақстан	36,3	36,5	35,9	35,2	32,5
Жамбыл	59,6	60,0	59,8	60,7	61,2
Қарағанды	89,1	87,7	87,7	89,4	84,2
Қостанай	61,8	65,0	68,0	69,3	68,6
Қызылорда	47,7	50,0	51,8	51,8	52,3
Маңғыстау	22,2	25,6	26,7	28,6	34,7
Оңтүстік Қазақстан	121,7	126,0	129,3	133,7	149,2
Павлодар	43,6	44,7	45,9	46,9	48,4
Солтүстік Қазақстан	72,9	76,0	80,0	82,4	85,3
Шығыс Қазақстан	114,7	114,3	113,8	116,2	113,7
Астана қаласы	0,5	0,2	0,1	0,1	0,2
Алматы қаласы	0,3	0,3	0,3	0,2	0,2

4.11 Жыл соңына түйе саны

Поголовье верблюдов на конец года

мың бас

тыс. голов

	2006	2007	2008	2009	2010
Шаруашылықтардың барлық санаттары					
Все категории хозяйств					
Қазақстан Республикасы	138,6	143,2	148,3	155,5	169,6
Ақмола	0,1	0,1	0,1	0,1	0,1
Ақтөбе	15,9	16,1	16,3	16,4	16,6
Алматы	5,2	5,4	5,8	6,2	6,2
Атырау	27,8	29,0	30,0	31,0	31,8
Батыс Қазақстан	3,4	3,4	3,5	3,5	3,5

Жалғасы

Продолжение

	2006	2007	2008	2009	2010
Жамбыл	4,6	4,9	5,1	5,2	5,4
Қарағанды	1,4	1,3	1,4	1,5	1,6
Қостанай	0,2	0,2	0,2	0,2	0,3
Қызылорда	25,6	27,1	27,9	29,1	32,4
Маңғыстау	38,6	39,5	42,3	44,5	52,7
Оңтүстік Қазақстан	15,4	15,8	15,1	17,1	18,3
Павлодар	0,0	0,0	0,0	0,1	0,1
Солтүстік Қазақстан	0,0	0,0	0,1	0,1	0,1
Шығыс Қазақстан	0,4	0,4	0,5	0,5	0,5
Алматы қаласы	0,0	-	-	-	-
Ауыл шаруашылығы кәсіпорындары					
Сельхозпредприятия					
Қазақстан Республикасы	14,5	14,7	14,4	14,9	15,1
Ақмола	0,1	0,1	0,1	0,1	0,1
Ақтөбе	0,3	0,2	0,3	0,3	0,2
Алматы	3,8	4,1	4,1	4,3	4,6
Атырау	2,5	2,6	2,4	2,3	2,2
Батыс Қазақстан	0,4	0,4	0,3	0,3	0,2
Жамбыл	0,2	0,2	0,2	0,1	0,1
Қарағанды	0,0	0,0	0,0	0,0	0,0
Қостанай	0,1	0,1	0,1	0,1	0,1
Қызылорда	2,0	2,0	2,0	1,9	2,0
Маңғыстау	3,2	3,0	3,0	3,1	3,1
Оңтүстік Қазақстан	1,8	1,9	1,8	2,2	2,3
Павлодар	0,0	0,0	0,0	0,1	0,1
Солтүстік Қазақстан	-	-	0,0	0,0	0,0
Шығыс Қазақстан	0,1	0,1	0,1	0,1	0,1
Алматы қаласы	0,0	-	-	-	-
Шаруа немесе фермер қожалықтары					
Крестьянские или фермерские хозяйства					
Қазақстан Республикасы	26,4	29,4	32,6	36,6	43,3
Ақмола	-	-	-	0,0	0,0
Ақтөбе	3,1	3,2	3,4	3,9	4,8
Алматы	0,7	0,7	1,0	1,3	1,3
Атырау	6,4	6,6	7,1	7,4	7,7
Батыс Қазақстан	1,0	1,1	1,4	1,4	1,5
Жамбыл	1,7	2,3	2,5	2,6	2,7
Қарағанды	0,4	0,4	0,4	0,5	0,6
Қостанай	0,0	0,0	0,0	0,0	0,1
Қызылорда	2,7	3,3	3,6	4,2	5,6
Маңғыстау	8,4	8,8	10,3	11,1	13,8
Оңтүстік Қазақстан	1,8	2,7	2,5	3,7	4,7
Павлодар	0,0	0,0	0,0	0,0	0,0
Солтүстік Қазақстан	0,0	0,0	0,1	0,1	0,1
Шығыс Қазақстан	0,2	0,3	0,3	0,4	0,4
Жұртшылық шаруашылығы					
Хозяйства населения					
Қазақстан Республикасы	97,7	99,1	101,3	104,0	111,2
Ақмола	0,0	0,0	0,0	0,0	0,0
Ақтөбе	12,5	12,7	12,6	12,2	11,6
Алматы	0,7	0,6	0,7	0,6	0,3
Атырау	18,9	19,8	20,5	21,3	21,9
Батыс Қазақстан	2,0	1,9	1,8	1,8	1,8
Жамбыл	2,7	2,4	2,4	2,5	2,6
Қарағанды	1,0	0,9	1,0	1,0	1,0
Қостанай	0,1	0,1	0,1	0,1	0,1
Қызылорда	20,9	21,8	22,3	23,0	24,8
Маңғыстау	27,0	27,7	29,0	30,3	35,8
Оңтүстік Қазақстан	11,8	11,2	10,8	11,2	11,3
Павлодар	0,0	0,0	-	-	-
Шығыс Қазақстан	0,1	0,0	0,1	0,0	0,0

4.12 Жыл соңына құс саны

Поголовье птицы на конец года

мың бас

тыс. голов

	2006	2007	2008	2009	2010
Шаруашылықтардың барлық санаттары					
Все категории хозяйств					
Қазақстан Республикасы	28 239,3	29 506,8	30 148,4	32 686,5	32 780,6
Ақмола	2 532,9	2 347,9	2 620,2	3 360,8	3 238,2
Ақтөбе	982,9	1 079,7	1 156,8	1 337,2	1 401,5
Алматы	7 767,6	8 273,6	8 384,3	9 284,9	8 486,1
Атырау	52,4	54,3	55,1	56,5	56,1
Батыс Қазақстан	881,8	972,2	897,1	937,7	956,5
Жамбыл	1 451,3	1 492,7	1 491,8	1 504,8	1 524,7
Қарағанды	1 633,1	1 708,3	1 850,5	1 901,9	2 278,6
Қостанай	3 667,8	3 949,3	4 131,1	4 263,7	4 909,2
Қызылорда	406,7	365,3	232,8	230,2	225,9
Маңғыстау	13,8	15,0	11,0	11,4	11,4
Оңтүстік Қазақстан	2 132,5	2 151,9	2 125,2	2 282,4	2 382,2
Павлодар	1 092,2	1 084,8	1 202,5	1 234,9	1 123,7
Солтүстік Қазақстан	2 559,9	2 604,0	2 709,1	3 033,7	3 102,1
Шығыс Қазақстан	3 011,5	3 355,1	3 231,3	3 198,8	3 040,6
Астана қаласы	4,5	4,9	4,6	3,9	4,0
Алматы қаласы	48,4	47,8	45,0	43,7	39,8
Ауыл шаруашылығы кәсіпорындары					
Сельхозпредприятия					
Қазақстан Республикасы	14 585,5	15 066,1	15 523,6	17 998,8	18 139,6
Ақмола	1 368,9	1 185,9	1 395,7	2 094,2	2 061,1
Ақтөбе	273,8	344,4	375,2	533,0	580,5
Алматы	5 742,4	5 764,6	5 890,8	6 931,3	6 189,7
Атырау	0,3	0,3	0,3	0,3	0,3
Батыс Қазақстан	299,0	381,5	312,9	393,6	468,9
Жамбыл	-	-	55,6	117,2	76,6
Қарағанды	1 188,2	1 258,3	1 392,9	1 464,4	1 841,8
Қостанай	1 174,1	1 279,5	1 399,9	1 442,5	2 062,9
Қызылорда	174,3	121,0	0,0	-	-
Оңтүстік Қазақстан	645,2	643,7	535,8	682,1	815,3
Павлодар	541,0	555,2	666,0	673,7	552,8
Солтүстік Қазақстан	996,4	994,5	1 063,8	1 314,2	1 342,4
Шығыс Қазақстан	2 181,0	2 535,9	2 434,2	2 352,0	2 147,0
Астана қаласы	-	0,3	0,4	0,0	-
Алматы қаласы	0,9	1,0	0,1	0,3	0,3
Шаруа немесе фермер қожалықтары					
Крестьянские или фермерские хозяйства					
Қазақстан Республикасы	345,5	348,1	278,3	290,0	299,7
Ақмола	3,2	1,5	0,1	0,1	-
Ақтөбе	10,4	7,9	4,8	4,8	5,1
Алматы	143,8	174,6	110,6	109,5	136,5
Атырау	4,0	4,1	4,6	4,2	4,8
Батыс Қазақстан	67,5	46,9	30,0	26,3	15,4
Жамбыл	27,5	24,5	28,7	24,1	25,3
Қарағанды	27,3	27,3	34,6	36,9	41,7
Қостанай	1,1	0,9	0,7	0,8	1,9
Қызылорда	0,5	0,4	0,2	0,3	0,2
Маңғыстау	0,5	0,3	0,2	-	-
Оңтүстік Қазақстан	4,8	6,4	6,0	5,9	5,3
Павлодар	10,0	7,7	9,0	10,4	13,3
Солтүстік Қазақстан	32,7	34,2	37,5	41,9	36,8
Шығыс Қазақстан	12,1	10,2	11,2	24,8	13,1

Жалғасы

Продолжение

	2006	2007	2008	2009	2010
Астана қаласы	0,0	-	-	-	-
Алматы қаласы	0,1	1,2	0,1	0,0	0,3
Жұртшылық шаруашылығы					
Хозяйства населения					
Қазақстан Республикасы	13 308,3	14 092,6	14 346,5	14 397,7	14 341,3
Ақмола	1 160,8	1 160,5	1 224,4	1 266,5	1 177,1
Ақтөбе	698,7	727,4	776,8	799,4	815,9
Алматы	1 881,4	2 334,4	2 382,9	2 244,1	2 159,9
Атырау	48,1	49,9	50,2	52,0	51,0
Батыс Қазақстан	515,3	543,8	554,2	517,8	472,2
Жамбыл	1 423,8	1 468,2	1 407,5	1 363,5	1 422,8
Қарағанды	417,6	422,7	423,0	400,6	395,1
Қостанай	2 492,6	2 668,9	2 730,5	2 820,4	2 844,4
Қызылорда	231,9	243,9	232,6	229,9	225,7
Маңғыстау	13,3	14,7	10,8	11,4	11,4
Оңтүстік Қазақстан	1 482,5	1 501,8	1 583,4	1 594,4	1 561,6
Павлодар	541,2	521,9	527,5	550,8	557,6
Солтүстік Қазақстан	1 530,8	1 575,3	1 607,8	1 677,6	1 722,9
Шығыс Қазақстан	818,4	809,0	785,9	822,0	880,5
Астана қаласы	4,5	4,6	4,2	3,9	4,0
Алматы қаласы	47,4	45,6	44,8	43,4	39,2

4.13 Аналық мал басының үлес салмағы Удельный вес маточного поголовья

түрі бойынша жалпы
бас санынан, пайызбенв процентах от общего
поголовья по виду

	2006	2007	2008	2009	2010	
Сыырлар	45,4	44,6	44,7	44,6	44,6	Коровы
Саулық қойлар мен аналық ешкілер	61,5	56,6	55,6	55,6	54,5	Овцекозоматки
Мегекіндер	19,7	18,0	18,0	18,1	18,6	Свиноматки
Биелер	43,2	41,7	41,4	41,7	41,8	Конематки

4.14 Өңірлер бойынша аналық мал басының үлес салмағы Удельный вес маточного поголовья по регионам

өңірдегі түрі бойынша жалпы
бас санынан, пайызбенв процентах от общего
поголовья по виду в регионе

	2006	2007	2008	2009	2010
Сыырлар					
Коровы					
Қазақстан Республикасы	45,4	44,6	44,7	44,6	44,6
Ақмола	46,5	46,6	47,0	47,4	46,6
Ақтөбе	43,0	42,6	42,6	42,5	42,5
Алматы	48,1	46,5	46,8	47,4	47,7
Атырау	46,1	45,1	44,8	44,3	44,8
Батыс Қазақстан	38,4	38,6	38,1	37,6	38,6
Жамбыл	42,9	40,2	40,1	40,0	40,0
Қарағанды	49,6	50,1	51,8	50,3	49,3
Қостанай	48,6	48,5	50,2	50,5	51,3
Қызылорда	41,4	38,2	39,0	39,0	39,0
Маңғыстау	58,8	47,9	48,5	49,1	46,0
Оңтүстік Қазақстан	48,1	46,1	43,2	42,8	40,3
Павлодар	41,5	41,5	41,5	40,9	40,8

Жалғасы

Продолжение

	2006	2007	2008	2009	2010
Солтүстік Қазақстан	50,2	49,8	49,5	49,9	49,7
Шығыс Қазақстан	42,2	42,0	42,4	42,6	44,8
Астана қаласы	46,2	46,2	46,2	38,5	43,5
Алматы қаласы	64,7	75,0	80,0	88,9	90,0
Саулық қойлар мен аналық ешкілер					
Овцекозomatки					
Қазақстан Республикасы	61,5	56,6	55,6	55,6	54,5
Ақмола	57,1	50,8	51,9	55,1	51,3
Ақтөбе	64,3	61,2	61,4	60,1	60,4
Алматы	59,8	54,9	53,5	53,5	52,7
Атырау	64,5	64,1	64,3	63,7	63,5
Батыс Қазақстан	67,0	61,4	61,5	59,3	59,3
Жамбыл	58,5	47,9	45,6	47,0	46,1
Қарағанды	64,8	65,5	65,8	65,1	64,3
Қостанай	61,6	58,3	57,4	57,7	56,5
Қызылорда	60,6	53,4	50,9	51,6	49,6
Маңғыстау	70,5	60,0	61,2	59,4	66,2
Оңтүстік Қазақстан	61,8	56,3	54,8	54,7	51,7
Павлодар	60,9	56,1	56,1	56,0	55,6
Солтүстік Қазақстан	54,4	51,8	50,7	49,9	46,1
Шығыс Қазақстан	61,1	60,0	59,0	58,9	57,7
Астана қаласы	75,0	42,9	50,0	50,0	45,1
Алматы қаласы	40,9	52,9	50,0	62,5	71,4
Мегехіндер					
Свиноматки					
Қазақстан Республикасы	19,7	18,0	18,0	18,1	18,6
Ақмола	13,6	13,4	13,3	14,3	16,6
Ақтөбе	27,3	24,1	24,9	19,2	17,8
Алматы	21,9	16,9	14,1	14,0	14,1
Атырау	33,3	25,9	23,3	21,4	25,4
Батыс Қазақстан	16,5	18,9	16,3	16,3	17,1
Жамбыл	28,5	17,2	15,6	16,7	18,3
Қарағанды	22,3	20,2	19,8	19,9	15,7
Қостанай	26,2	26,4	27,1	26,5	26,8
Қызылорда	35,6	23,3	20,9	28,1	28,2
Маңғыстау	33,3	22,2	20,0	17,7	5,7
Оңтүстік Қазақстан	28,6	14,3	16,1	17,9	14,0
Павлодар	13,2	10,6	11,0	10,3	12,2
Солтүстік Қазақстан	16,2	15,7	15,7	16,3	17,9
Шығыс Қазақстан	13,4	12,1	12,3	13,7	14,4
Астана қаласы	33,3	20,9	19,8	33,3	24,5
Алматы қаласы	21,4	28,6	33,3	66,7	50,5
Биелер					
Конематки					
Қазақстан Республикасы	43,2	41,7	41,4	41,7	41,8
Ақмола	40,8	41,6	41,6	44,9	43,7
Ақтөбе	48,9	43,6	42,9	44,1	43,7
Алматы	43,5	41,1	39,4	39,4	38,9
Атырау	48,9	50,6	50,7	51,0	50,2
Батыс Қазақстан	37,5	37,0	37,5	37,2	39,0
Жамбыл	43,3	38,6	38,1	39,1	38,8
Қарағанды	44,2	45,6	46,0	45,5	46,9
Қостанай	41,7	41,7	41,4	41,1	41,7
Қызылорда	39,5	36,9	36,5	36,8	36,7
Маңғыстау	63,6	49,9	51,5	49,2	52,9
Оңтүстік Қазақстан	45,1	42,4	42,3	43,0	40,6
Павлодар	41,8	41,6	40,8	40,4	40,3
Солтүстік Қазақстан	46,4	45,2	44,3	44,0	44,3
Шығыс Қазақстан	37,0	37,3	37,9	38,4	39,7
Астана қаласы	40,0	33,3	28,8	28,4	30,7
Алматы қаласы	20,0	25,0	25,0	33,3	23,3

4.15 Алынған төл Получено приплода

мың бас

тыс. голов

	2006	2007	2008	2009	2010	
Бұзаулар	2 560	2 603	2 680	2 734	2 764	Телята
Қозылар мен лақтар	8 029	8 391	8 839	9 095	9 274	Ягнята и козлята
Торайлар	2 941	2 987	3 307	3 390	3 387	Поросята
Құлындар	424	440	462	482	488	Жеребьята

4.16 100 аналыққа есептегендегі төл Выход приплода на 100 маток

бас

голов

	2006	2007	2008	2009	2010	
Бұзаулар	88	88	88	87	87	Телята
Қозылар мен лақтар	99	99	99	98	95	Ягнята и козлята
Торайлар	1 243	1 279	1 382	1 428	1 433	Поросята
Құлындар	85	84	85	83	81	Жеребьята

4.17 100 аналыққа есептегендегі бұзаулар Выход телят на 100 маток

бас

голов

	2006	2007	2008	2009	2010
Шаруашылықтардың барлық санаттары					
Все категории хозяйств					
Қазақстан Республикасы	88	88	88	87	87
Ақмола	94	95	95	93	86
Ақтөбе	90	89	90	92	92
Алматы	91	91	92	90	91
Атырау	83	79	77	74	77
Батыс Қазақстан	83	84	83	83	83
Жамбыл	87	88	89	90	91
Қарағанды	85	85	87	87	86
Қостанай	98	98	100	95	95
Қызылорда	75	77	76	75	77
Маңғыстау	59	54	53	46	44
Оңтүстік Қазақстан	79	79	80	78	79
Павлодар	94	96	96	94	94
Солтүстік Қазақстан	90	90	91	90	91
Шығыс Қазақстан	86	85	85	86	85
Астана қаласы	72	61	76	78	82
Алматы қаласы	70	89	75	72	68
Ауыл шаруашылығы кәсіпорындары					
Сельхозпредприятия					
Қазақстан Республикасы	81	81	81	75	78
Ақмола	88	86	85	85	73
Ақтөбе	67	63	65	81	75
Алматы	73	72	65	70	76
Атырау	53	36	62	45	48
Батыс Қазақстан	61	61	60	65	70
Жамбыл	74	69	62	58	74
Қарағанды	74	63	79	69	60
Қостанай	94	93	99	83	90
Қызылорда	56	60	46	71	75

Жалғасы

Продолжение

	2006	2007	2008	2009	2010
Маңғыстау	-	-	50	75	100
Оңтүстік Қазақстан	44	65	48	42	54
Павлодар	87	89	86	81	87
Солтүстік Қазақстан	75	80	76	70	76
Шығыс Қазақстан	87	87	85	70	77
Астана қаласы	54	92	69	80	92
Алматы қаласы	61	86	81	61	63
Шаруа немесе фермер қожалықтары					
Крестьянские или фермерские хозяйства					
Қазақстан Республикасы	85	84	84	85	83
Ақмола	82	84	72	63	51
Ақтөбе	84	85	82	85	80
Алматы	89	89	89	89	89
Атырау	67	69	76	60	68
Батыс Қазақстан	82	81	77	81	73
Жамбыл	90	87	88	92	91
Қарағанды	87	85	88	88	89
Қостанай	98	96	99	95	71
Қызылорда	46	56	60	57	50
Маңғыстау	50	54	51	40	39
Оңтүстік Қазақстан	71	74	71	79	72
Павлодар	92	94	93	92	91
Солтүстік Қазақстан	91	91	92	92	92
Шығыс Қазақстан	80	80	81	83	80
Астана қаласы	53	96	100	96	74
Алматы қаласы	83	63	50	-	-
Жұртшылық шаруашылығы					
Хозяйства населения					
Қазақстан Республикасы	89	89	89	88	88
Ақмола	94	96	96	94	88
Ақтөбе	91	90	92	92	94
Алматы	92	93	93	91	92
Атырау	86	82	78	78	79
Батыс Қазақстан	83	85	85	84	86
Жамбыл	87	89	89	90	91
Қарағанды	85	86	86	87	86
Қостанай	99	99	100	96	96
Қызылорда	77	78	78	76	79
Маңғыстау	62	54	54	48	46
Оңтүстік Қазақстан	79	79	80	78	79
Павлодар	95	97	97	96	95
Солтүстік Қазақстан	91	91	92	92	92
Шығыс Қазақстан	87	85	86	87	87
Астана қаласы	81	49	79	76	76
Алматы қаласы	73	91	72	75	69

4.18 100 аналыққа есептегендегі қозы мен лақтар Выход ягнят и козлят на 100 маток

бас

голов

	2006	2007	2008	2009	2010
Шаруашылықтардың барлық санаттары					
Все категории хозяйств					
Қазақстан Республикасы	99	99	99	98	95
Ақмола	101	101	100	94	85
Ақтөбе	95	93	95	95	93

Жалғасы

Продолжение

	2006	2007	2008	2009	2010
Алматы	103	103	103	103	102
Атырау	94	91	96	95	95
Батыс Қазақстан	96	96	94	93	90
Жамбыл	110	109	109	109	103
Қарағанды	94	92	94	94	96
Қостанай	86	87	94	95	86
Қызылорда	108	109	108	102	105
Маңғыстау	93	94	86	89	66
Оңтүстік Қазақстан	98	99	99	95	92
Павлодар	96	97	95	94	86
Солтүстік Қазақстан	100	100	100	100	100
Шығыс Қазақстан	97	97	96	97	94
Астана қаласы	103	93	101	92	113
Алматы қаласы	98	99	101	100	128
Ауыл шаруашылығы кәсіпорындары					
Сельхозпредприятия					
Қазақстан Республикасы	92	87	89	87	84
Ақмола	97	85	89	74	67
Ақтөбе	93	69	87	88	90
Алматы	97	93	92	95	85
Атырау	90	85	96	92	106
Батыс Қазақстан	88	96	91	88	79
Жамбыл	102	99	94	98	99
Қарағанды	89	85	83	74	83
Қостанай	90	79	85	56	92
Қызылорда	92	97	93	97	82
Маңғыстау	102	92	92	85	71
Оңтүстік Қазақстан	79	79	82	77	79
Павлодар	81	82	75	77	82
Солтүстік Қазақстан	97	80	98	75	57
Шығыс Қазақстан	92	91	90	91	67
Астана қаласы	-	73	127	147	256
Алматы қаласы	108	85	67	150	88
Шаруа немесе фермер қожалықтары					
Крестьянские или фермерские хозяйства					
Қазақстан Республикасы	97	98	97	96	87
Ақмола	101	87	89	69	51
Ақтөбе	91	94	93	92	78
Алматы	102	103	103	103	101
Атырау	90	97	92	94	94
Батыс Қазақстан	94	95	92	92	73
Жамбыл	107	106	107	106	91
Қарағанды	94	91	94	94	84
Қостанай	88	80	71	72	43
Қызылорда	85	84	82	83	70
Маңғыстау	70	100	102	80	59
Оңтүстік Қазақстан	97	98	92	93	84
Павлодар	95	96	95	90	83
Солтүстік Қазақстан	100	100	100	100	86
Шығыс Қазақстан	96	95	95	96	89
Алматы қаласы	98	100	60	80	-
Жұртшылық шаруашылығы					
Хозяйства населения					
Қазақстан Республикасы	101	100	100	100	99
Ақмола	101	102	101	97	90
Ақтөбе	95	95	96	96	97
Алматы	103	103	104	104	104
Атырау	97	91	97	96	94

Жалғасы

Продолжение

	2006	2007	2008	2009	2010
Батыс Қазақстан	97	97	94	94	101
Жамбыл	111	111	110	110	108
Қарағанды	94	94	96	96	112
Қостанай	85	88	96	97	91
Қызылорда	111	111	111	105	111
Маңғыстау	100	91	80	94	68
Оңтүстік Қазақстан	99	100	100	97	94
Павлодар	97	98	97	96	87
Солтүстік Қазақстан	100	100	100	100	102
Шығыс Қазақстан	98	98	97	97	99
Астана қаласы	103	94	98	86	107
Алматы қаласы	98	99	103	100	129

4.19 100 мегежінге есептегендегі торайлар Выход поросят на 100 маток

бас

голов

	2006	2007	2008	2009	2010
Шаруашылықтардың барлық санаттары					
Все категории хозяйств					
Қазақстан Республикасы	1 243	1 279	1 382	1 428	1 433
Ақмола	892	898	878	917	861
Ақтөбе	865	1 017	1 047	1 091	1 217
Алматы	1 427	1 484	1 539	1 474	1 632
Атырау	279	251	278	173	142
Батыс Қазақстан	733	703	642	776	776
Жамбыл	1 545	1 535	1 527	1 577	1 600
Қарағанды	982	1 032	1 092	1 091	1 072
Қостанай	1 738	1 757	2 022	2 026	2 065
Қызылорда	324	329	312	282	319
Маңғыстау	405	781	593	1 192	1 042
Оңтүстік Қазақстан	915	893	833	776	699
Павлодар	1 285	1 378	1 452	1 412	1 418
Солтүстік Қазақстан	960	1 010	1 075	1 123	1 096
Шығыс Қазақстан	1 051	961	988	1 145	1 116
Астана қаласы	1 038	1 120	691	641	665
Алматы қаласы	785	842	883	859	742
Ауыл шаруашылығы кәсіпорындары					
Сельхозпредприятия					
Қазақстан Республикасы	1 319	1 319	1 469	1 442	1 252
Ақмола	950	837	971	850	847
Ақтөбе	360	318	590	165	1 194
Алматы	2 638	2 683	2 989	3 151	1 760
Атырау	338	388	412	471	-
Батыс Қазақстан	911	712	997	727	1 076
Жамбыл	1 109	1 305	1 481	1 209	990
Қарағанды	1 519	1 621	1 548	1 510	1 337
Қостанай	932	793	710	761	729
Қызылорда	268	642	614	593	56
Маңғыстау	438	-	-	-	-
Оңтүстік Қазақстан	406	459	523	387	399
Павлодар	1 543	1 467	1 679	1 594	1 382
Солтүстік Қазақстан	1 018	1 354	1 703	1 982	1 633
Шығыс Қазақстан	1 292	1 086	918	1 189	1 138
Алматы қаласы	438	247	369	320	325

Жалғасы

Продолжение

	2006	2007	2008	2009	2010
Шаруа немесе фермер қожалықтары					
Крестьянские или фермерские хозяйства					
Қазақстан Республикасы	1 000	988	997	1 030	1 053
Ақмола	587	560	843	681	642
Ақтөбе	833	883	507	731	750
Алматы	1 188	1 280	1 415	1 501	1 718
Атырау	89	355	247	172	133
Батыс Қазақстан	849	461	668	726	519
Жамбыл	1 920	1 874	1 849	1 555	1 363
Қарағанды	623	629	723	827	853
Қостанай	1 671	1 615	1 228	1 169	963
Қызылорда	275	141	144	188	83
Маңғыстау	400	617	540	1 227	1 042
Оңтүстік Қазақстан	400	640	125	441	621
Павлодар	1 055	1 102	1 074	1 159	1 250
Солтүстік Қазақстан	911	911	1 004	1 065	1 071
Шығыс Қазақстан	919	844	832	974	1 083
Жұртшылық шаруашылығы					
Хозяйства населения					
Қазақстан Республикасы	1 248	1 293	1 396	1 449	1 479
Ақмола	891	911	870	930	868
Ақтөбе	902	1 050	1 086	1 146	1 234
Алматы	1 350	1 426	1 457	1 336	1 587
Атырау	270	151	242	138	130
Батыс Қазақстан	706	740	590	792	791
Жамбыл	1 542	1 509	1 491	1 630	1 752
Қарағанды	897	977	1 042	1 005	995
Қостанай	1 751	1 771	2 049	2 050	2 097
Қызылорда	332	332	314	280	369
Маңғыстау	-	1 381	681	960	-
Оңтүстік Қазақстан	964	986	968	1 012	909
Павлодар	1 175	1 347	1 340	1 308	1 463
Солтүстік Қазақстан	958	981	1 009	1 033	1 038
Шығыс Қазақстан	1 058	970	1 019	1 169	1 119
Астана қаласы	1 038	1 120	691	641	665
Алматы қаласы	891	880	913	872	775

4.20 100 биеге есептегендегі құлындар Выход жеребят на 100 маток

бас

голов

	2006	2007	2008	2009	2010
Шаруашылықтардың барлық санаттары					
Все категории хозяйств					
Қазақстан Республикасы	85	84	85	83	81
Ақмола	91	91	85	84	74
Ақтөбе	88	87	90	90	90
Алматы	85	86	87	87	87
Атырау	78	75	81	78	73
Батыс Қазақстан	77	78	76	74	68
Жамбыл	88	87	89	87	88
Қарағанды	86	86	88	88	88
Қостанай	98	97	98	89	89
Қызылорда	76	77	76	76	71
Маңғыстау	52	46	49	40	34
Оңтүстік Қазақстан	79	79	81	80	80

Жалғасы

Продолжение

	2006	2007	2008	2009	2010
Павлодар	88	88	85	86	82
Солтүстік Қазақстан	90	90	90	90	90
Шығыс Қазақстан	89	87	86	86	82
Астана қаласы	80	98	85	81	48
Алматы қаласы	55	78	70	68	66
Ауыл шаруашылығы кәсіпорындары					
Сельхозпредприятия					
Қазақстан Республикасы	69	64	67	64	61
Ақмола	73	58	63	63	52
Ақтөбе	63	57	69	74	71
Алматы	68	68	63	61	73
Атырау	57	61	61	62	58
Батыс Қазақстан	65	69	67	63	48
Жамбыл	68	61	56	50	51
Қарағанды	76	60	71	65	63
Қостанай	82	73	79	72	69
Қызылорда	73	74	74	98	73
Маңғыстау	69	69	92	64	46
Оңтүстік Қазақстан	47	44	52	55	59
Павлодар	72	69	69	69	73
Солтүстік Қазақстан	70	62	61	62	59
Шығыс Қазақстан	75	66	63	57	49
Астана қаласы	84	59	81	100	-
Алматы қаласы	35	68	40	-	-
Шаруа немесе фермер қожалықтары					
Крестьянские или фермерские хозяйства					
Қазақстан Республикасы	81	80	81	79	76
Ақмола	85	82	58	59	38
Ақтөбе	82	81	86	84	79
Алматы	83	84	86	87	87
Атырау	70	67	76	70	68
Батыс Қазақстан	78	78	73	72	64
Жамбыл	85	87	90	86	90
Қарағанды	84	83	85	86	86
Қостанай	97	79	52	26	27
Қызылорда	56	52	61	63	36
Маңғыстау	46	36	42	30	32
Оңтүстік Қазақстан	52	75	72	77	68
Павлодар	86	86	82	86	78
Солтүстік Қазақстан	92	93	93	93	92
Шығыс Қазақстан	88	84	84	84	80
Алматы қаласы	67	67	-	-	-
Жұртшылық шаруашылығы					
Хозяйства населения					
Қазақстан Республикасы	87	86	87	86	84
Ақмола	93	93	88	88	80
Ақтөбе	91	91	93	94	97
Алматы	86	87	88	88	88
Атырау	81	79	84	83	76
Батыс Қазақстан	78	79	78	75	73
Жамбыл	89	89	90	90	90
Қарағанды	87	88	90	89	89
Қостанай	99	99	100	93	95
Қызылорда	78	79	77	77	81
Маңғыстау	51	48	47	44	34
Оңтүстік Қазақстан	80	80	82	82	82
Павлодар	90	90	88	89	86
Солтүстік Қазақстан	91	91	91	91	91
Шығыс Қазақстан	89	88	88	89	85
Астана қаласы	79	89	86	73	72
Алматы қаласы	81	84	84	77	75

4.21 100 інгенге есептегендегі боталар Выход верблюжат на 100 маток

бас	голов				
	2006	2007	2008	2009	2010
Шаруашылықтардың барлық санаттары					
Все категории хозяйств					
Қазақстан Республикасы	46	46	46	46	42
Ақмола	32	34	26	12	24
Ақтөбе	46	46	48	47	44
Алматы	48	57	49	51	43
Атырау	52	53	55	54	51
Батыс Қазақстан	37	39	39	37	36
Жамбыл	55	42	42	55	56
Қарағанды	53	48	47	46	44
Қостанай	28	31	47	43	25
Қызылорда	45	46	46	46	44
Маңғыстау	38	38	39	39	34
Оңтүстік Қазақстан	55	56	51	53	50
Павлодар	-	6	25	8	4
Солтүстік Қазақстан	-	50	20	67	33
Шығыс Қазақстан	45	58	40	34	29
Ауыл шаруашылығы кәсіпорындары					
Сельхозпредприятия					
Қазақстан Республикасы	38	41	40	40	37
Ақмола	36	36	31	14	21
Ақтөбе	40	25	40	27	24
Алматы	46	55	45	48	39
Атырау	31	34	30	32	32
Батыс Қазақстан	37	44	36	34	35
Жамбыл	46	9	39	27	36
Қарағанды	100	100	-	-	-
Қостанай	68	34	57	58	29
Қызылорда	34	45	40	39	41
Маңғыстау	42	39	43	39	38
Оңтүстік Қазақстан	33	39	38	48	41
Павлодар	-	-	25	18	2
Солтүстік Қазақстан	-	-	-	67	-
Шығыс Қазақстан	50	82	49	39	18
Шаруа немесе фермер қожалықтары					
Крестьянские или фермерские хозяйства					
Қазақстан Республикасы	42	44	43	43	37
Ақмола	-	-	-	-	50
Ақтөбе	43	43	44	44	38
Алматы	57	57	57	52	43
Атырау	45	46	52	49	47
Батыс Қазақстан	42	42	39	39	35
Жамбыл	55	54	33	57	58
Қарағанды	52	40	31	30	32
Қостанай	-	-	-	21	5
Қызылорда	41	43	35	42	30
Маңғыстау	36	40	38	35	29
Оңтүстік Қазақстан	41	60	56	61	46
Павлодар	-	8	25	-	8
Солтүстік Қазақстан	-	50	25	67	36
Шығыс Қазақстан	54	44	40	34	30
Жұртшылық шаруашылығы					
Хозяйства населения					
Қазақстан Республикасы	48	47	48	48	45
Ақмола	-	20	-	-	-

Жалғасы

Продолжение

	2006	2007	2008	2009	2010
Ақтөбе	47	47	49	48	47
Алматы	48	65	64	64	68
Атырау	58	58	59	59	54
Батыс Қазақстан	35	37	39	35	37
Жамбыл	56	44	57	54	54
Қарағанды	53	51	53	53	49
Қостанай	-	38	67	17	35
Қызылорда	47	46	49	48	48
Маңғыстау	38	38	38	41	36
Оңтүстік Қазақстан	60	57	52	52	54
Шығыс Қазақстан	20	50	16	20	64

4.22 Мал мен құстың өлім-жітімі Падёж скота и птицы

мың бас

тысяч голов

	2006	2007	2008	2009	2010	
Ірі қара мал	22,7	24,1	20,7	19,3	39,0	Крупный рогатый скот
Қой мен ешкі	171,4	135,6	129,0	110,2	244,8	Овцы и козы
Шошқа	84,0	84,4	86,6	98,8	91,8	Свины
Жылқы	6,3	6,8	6,2	6,2	14,0	Лошади

Жыл соңына мал басының саны Поголовье скота на конец года

мың бас

тыс. голов

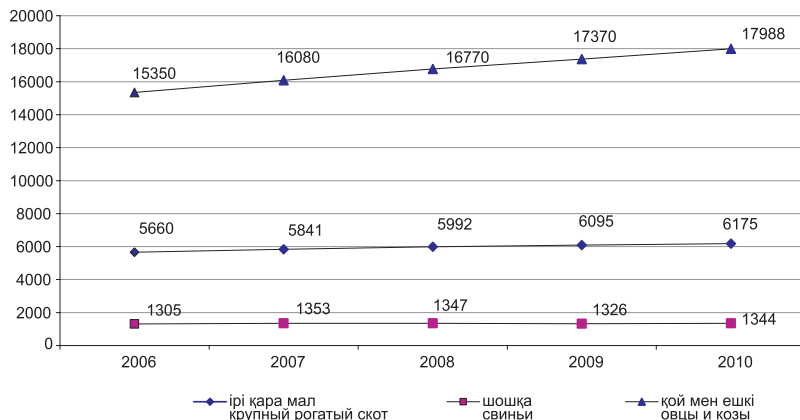

4.23 Мал шаруашылығының өнімінің негізгі түрлерін өндіру Производство основных видов продукции животноводства

	2006	2007	2008	2009	2010	
Барлық шаруашылық санаттары						
Все категории хозяйств						
Ет (тірідей салмақта), мың тонна	1 447,3	1 504,7	1 571,1	1 598,8	1 648,4	Мясо (в живом весе), тыс. тонн
Ет (сойыс салмақта), мың тонна	808,6	838,7	874,2	896,3	937,4	Мясо (в убойном весе), тыс. тонн
Сүт, мың тонна	4 926,0	5 073,2	5 198,0	5 303,9	5 381,2	Молоко, тыс. тонн
Жұмыртқа, млн. дана	2 494,7	2 664,2	2 989,1	3 306,4	3 720,3	Яйца, млн. штук
Жүн (нақты салмақпен), тонна	32 389	34 172	35 249	36 428	37 635	Шерсть (в физическом весе), тонн
Қаракөл, мың дана	129,3	90,6	115,0	78,8	49,4	Каракуль, тыс. штук
Ауыл шаруашылығы кәсіпорындары						
Сельхозпредприятия						
Ет (тірідей салмақта), мың тонна	113,2	119,1	127,2	142,4	180,3	Мясо (в живом весе), тыс. тонн
Ет (сойыс салмақта), мың тонна	76,8	81,2	85,6	99,8	128,4	Мясо (в убойном весе), тыс. тонн
Сүт, мың тонна	183,2	177,6	170,1	172,0	181,4	Молоко, тыс. тонн
Жұмыртқа, млн. дана	1 210,3	1 341,8	1 626,7	1 935,7	2 358,7	Яйца, млн. штук
Жүн (нақты салмақпен), тонна	1 797	1 873	1 925	1 885	2 058	Шерсть (в физическом весе), тонн
Қаракөл, мың дана	51,6	36,6	36,5	21,1	15,0	Каракуль, тыс. штук
Шаруа немесе фермер қожалықтары						
Крестьянские или фермерские хозяйства						
Ет (тірідей салмақта), мың тонна	115,7	133,1	149,8	165,9	173,4	Мясо (в живом весе), тыс. тонн
Ет (сойыс салмақта), мың тонна	59,4	68,0	76,7	85,1	90,0	Мясо (в убойном весе), тыс. тонн
Сүт, мың тонна	281,0	309,1	347,9	370,5	382,0	Молоко, тыс. тонн
Жұмыртқа, млн. дана	19,6	16,6	14,7	14,7	13,6	Яйца, млн. штук
Жүн (нақты салмақпен), тонна	5 995	7 553	8 435	9 407	9 988	Шерсть (в физическом весе), тонн
Қаракөл, мың дана	10,7	8,9	9,0	5,5	5,1	Каракуль, тыс. штук
Жұртшылық шаруашылығы						
Хозяйства населения						
Ет (тірідей салмақта), мың тонна	1 218,4	1 252,5	1 294,1	1 290,5	1 294,7	Мясо (в живом весе), тыс. тонн
Ет (сойыс салмақта), мың тонна	672,4	689,5	711,9	711,4	719,0	Мясо (в убойном весе), тыс. тонн
Сүт, мың тонна	4 461,8	4 586,5	4 680,0	4 761,4	4 817,8	Молоко, тыс. тонн
Жұмыртқа, млн. дана	1 264,8	1 305,8	1 347,7	1 356,0	1 348,0	Яйца, млн. штук
Жүн (нақты салмақпен), тонна	24 597	24 746	24 889	25 136	25 589	Шерсть (в физическом весе), тонн
Қаракөл, мың дана	67,0	45,1	69,5	52,2	29,3	Каракуль, тыс. штук

4.24 Мал түрлері бойынша ет өндірудің құрылымы Структура производства мяса по видам скота

	соыс салмағымен өндірістің жалпы көлеміне пайызбен					в убойном весе в процентах к общему объему производства
	2006	2007	2008	2009	2010	
Барлық мал мен құс түрлерінің еті	100	100	100	100	100	Мясо всех видов скота и птицы
соның ішінде:						в том числе:
сыыр және бұзау еті	45,3	46,0	45,8	44,2	43,4	говядина и телятина
қой және ешкі еті	14,2	14,7	15,0	15,1	15,2	баранина и козлятина
шошқа еті	23,9	23,1	23,6	23,3	22,0	свинина
құс еті	8,0	7,7	7,4	8,9	11,0	мясо птицы
малдың өзге де түрлерінің еті	8,6	8,5	8,2	8,5	8,4	мясо прочих видов скота

4.25 Ет өндіру тірідей салмақта Производство мяса в живом весе

мың тонна	тыс. тонн				
	2006	2007	2008	2009	2010
Барлық шаруашылық санаттары					
Все категории хозяйств					
Қазақстан Республикасы	1 447,3	1 504,7	1 571,1	1 598,8	1 648,4
Ақмола	99,7	101,7	101,6	101,1	96,5
Ақтөбе	85,5	88,6	96,2	102,2	108,6
Алматы	226,0	233,4	251,1	263,0	292,1
Атырау	41,9	43,7	45,2	46,1	47,0
Батыс Қазақстан	70,9	73,1	75,6	77,3	77,5
Жамбыл	80,0	83,3	86,1	87,2	90,3
Қарағанды	108,9	115,2	123,9	119,5	112,7
Қостанай	225,2	230,4	235,5	238,0	239,0
Қызылорда	29,2	30,1	30,9	31,4	31,7
Маңғыстау	9,5	9,7	9,8	9,9	9,9
Оңтүстік Қазақстан	137,6	145,6	152,0	154,6	158,3
Павлодар	71,4	73,3	73,4	74,3	75,0
Солтүстік Қазақстан	85,7	88,7	94,4	96,2	100,7
Шығыс Қазақстан	174,4	186,5	194,5	197,2	208,5
Астана қаласы	0,5	0,5	0,3	0,3	0,3
Алматы қаласы	0,9	0,9	0,6	0,5	0,3
Ауыл шаруашылығы кәсіпорындары					
Сельхозпредприятия					
Қазақстан Республикасы	113,2	119,1	127,2	142,4	180,3
Ақмола	6,9	6,9	6,5	7,0	7,3
Ақтөбе	2,9	4,1	3,7	4,1	5,0
Алматы	45,6	41,7	43,1	55,4	85,1
Атырау	1,1	1,4	1,6	1,3	1,4
Батыс Қазақстан	1,7	2,1	2,1	2,5	2,1
Жамбыл	1,3	0,9	1,6	1,4	1,7
Қарағанды	9,7	10,9	10,5	11,8	12,7
Қостанай	6,8	8,0	9,7	10,3	11,3
Қызылорда	0,4	0,4	0,3	0,3	0,3
Маңғыстау	1,6	1,5	1,4	1,2	1,1
Оңтүстік Қазақстан	1,6	1,8	3,2	2,8	3,8
Павлодар	7,6	8,8	9,0	8,5	7,7
Солтүстік Қазақстан	3,9	5,2	8,4	8,6	10,1
Шығыс Қазақстан	22,0	25,3	26,0	27,1	30,6

Жалғасы

Продолжение

	2006	2007	2008	2009	2010
Астана қаласы	0,1	0,1	0,1	0,1	0,1
Алматы қаласы	-	0,0	0,0	0,0	0,0
Шаруа немесе фермер қожалықтары					
Крестьянские или фермерские хозяйства					
Қазақстан Республикасы	115,7	133,1	149,8	165,9	173,4
Ақмола	0,9	1,6	1,6	1,5	1,8
Ақтөбе	4,8	6,6	7,0	7,5	8,5
Алматы	19,9	22,3	26,4	29,0	30,6
Атырау	6,4	6,9	7,7	8,0	8,1
Батыс Қазақстан	8,7	10,3	12,3	15,1	16,2
Жамбыл	9,6	11,3	11,8	12,2	12,7
Қарағанды	21,6	22,9	25,7	26,3	25,4
Қостанай	2,7	2,8	2,6	2,1	1,6
Қызылорда	0,3	0,3	0,7	0,6	0,7
Маңғыстау	1,6	1,9	1,8	1,9	2,0
Оңтүстік Қазақстан	2,0	2,6	3,8	3,8	3,8
Павлодар	9,0	9,8	10,2	12,2	13,6
Солтүстік Қазақстан	1,5	1,6	1,7	1,8	1,8
Шығыс Қазақстан	26,7	32,2	36,5	43,9	46,6
Астана қаласы	-	0,0	0,0	0,0	0,0
Алматы қаласы	-	0,0	0,0	0,0	0,0
Жұртшылық шаруашылығы					
Хозяйства населения					
Қазақстан Республикасы	1 218,4	1 252,5	1 294,1	1 290,5	1 294,7
Ақмола	91,9	93,2	93,5	92,6	87,4
Ақтөбе	77,8	77,9	85,5	90,6	95,1
Алматы	160,5	169,4	181,6	178,6	176,4
Атырау	34,4	35,4	35,9	36,8	37,5
Батыс Қазақстан	60,5	60,7	61,2	59,7	59,2
Жамбыл	69,1	71,1	72,7	73,6	75,9
Қарағанды	77,6	81,4	87,7	81,4	74,6
Қостанай	215,7	219,6	223,2	225,6	226,1
Қызылорда	28,5	29,4	29,9	30,5	30,7
Маңғыстау	6,3	6,3	6,6	6,8	6,8
Оңтүстік Қазақстан	134,0	141,2	145,0	148,0	150,7
Павлодар	54,8	54,7	54,2	53,6	53,7
Солтүстік Қазақстан	80,3	81,9	84,3	85,8	88,8
Шығыс Қазақстан	125,7	129,0	132,0	126,2	131,3
Астана қаласы	0,4	0,4	0,2	0,2	0,2
Алматы қаласы	0,9	0,9	0,6	0,5	0,3

4.26 Ет өндіру сойыс салмақта Производство мяса в убойном весе

мың тонна

тыс. тонн

	2006	2007	2008	2009	2010
Барлық шаруашылық санаттары					
Все категории хозяйств					
Қазақстан Республикасы	808,6	838,7	874,2	896,3	937,4
Ақмола	53,1	54,9	54,3	53,7	51,6
Ақтөбе	45,4	45,8	49,6	53,0	56,7
Алматы	126,8	130,5	140,5	150,3	174,4
Атырау	21,4	22,0	23,1	23,5	23,9
Батыс Қазақстан	34,1	34,7	36,7	37,8	38,2
Жамбыл	43,6	45,6	46,6	47,3	50,0
Қарағанды	60,9	63,7	68,3	65,3	63,8
Қостанай	138,5	141,0	143,8	147,9	150,3

Жалғасы

Продолжение

	2006	2007	2008	2009	2010
Қызылорда	14,9	15,4	15,9	16,4	16,1
Маңғыстау	4,4	4,6	4,3	4,6	4,6
Оңтүстік Қазақстан	72,8	77,2	81,3	83,1	85,1
Павлодар	39,2	40,6	40,1	40,5	40,7
Солтүстік Қазақстан	53,1	55,1	58,8	59,9	62,7
Шығыс Қазақстан	99,8	107,0	110,5	112,5	118,9
Астана қаласы	0,2	0,2	0,1	0,2	0,2
Алматы қаласы	0,4	0,4	0,3	0,3	0,2

Ауыл шаруашылығы кәсіпорындары**Сельхозпредприятия**

Қазақстан Республикасы	76,8	81,2	85,6	99,8	128,4
Ақмола	3,7	3,7	3,4	3,6	4,0
Ақтөбе	1,4	2,2	1,9	2,2	2,9
Алматы	34,1	31,7	33,2	44,0	66,5
Атырау	0,5	0,7	0,6	0,6	0,6
Батыс Қазақстан	1,0	0,9	1,1	1,3	1,2
Жамбыл	0,6	0,4	0,8	0,7	0,9
Қарағанды	7,4	8,5	8,0	9,3	9,6
Қостанай	3,5	3,9	4,7	5,1	5,7
Қызылорда	0,2	0,3	0,2	0,2	0,2
Маңғыстау	0,7	0,7	0,7	0,5	0,5
Оңтүстік Қазақстан	1,0	1,1	2,1	1,8	2,7
Павлодар	4,4	5,3	5,0	5,0	4,5
Солтүстік Қазақстан	1,8	2,8	4,9	5,0	6,0
Шығыс Қазақстан	16,5	19,0	19,0	20,4	23,0
Астана қаласы	-	0,0	0,0	0,1	0,1
Алматы қаласы	-	0,0	0,0	0,0	0,0

Шаруа немесе фермер қожалықтары**Крестьянские или фермерские хозяйства**

Қазақстан Республикасы	59,4	68,0	76,7	85,0	90,0
Ақмола	0,6	0,9	0,9	0,8	0,9
Ақтөбе	2,3	3,3	3,5	3,7	4,2
Алматы	9,8	10,9	12,9	14,3	15,7
Атырау	3,2	3,5	3,8	4,0	4,0
Батыс Қазақстан	4,1	4,9	6,1	7,4	8,1
Жамбыл	5,3	6,2	6,3	6,6	6,8
Қарағанды	10,8	11,4	12,8	13,2	13,2
Қостанай	1,5	1,5	1,4	1,0	0,9
Қызылорда	0,1	0,1	0,4	0,3	0,3
Маңғыстау	0,7	0,8	0,9	0,9	0,9
Оңтүстік Қазақстан	1,0	1,3	1,9	2,1	2,0
Павлодар	4,9	5,2	5,5	6,5	7,2
Солтүстік Қазақстан	0,9	0,9	1,0	1,1	1,1
Шығыс Қазақстан	14,2	17,1	19,3	23,1	24,7
Астана қаласы	-	0,0	0,0	0,0	0,0
Алматы қаласы	-	0,0	0,0	0,0	0,0

Жұртшылық шаруашылығы**Хозяйства населения**

Қазақстан Республикасы	672,4	689,5	711,9	711,5	719,0
Ақмола	48,8	50,3	50,0	49,3	46,7
Ақтөбе	41,7	40,3	44,2	47,1	49,6
Алматы	82,9	87,9	94,4	92,0	92,2
Атырау	17,7	17,8	18,7	18,9	19,3
Батыс Қазақстан	29,0	28,9	29,5	29,1	28,9
Жамбыл	37,7	39,0	39,5	40,0	42,3
Қарағанды	42,7	43,8	47,5	42,8	41,0
Қостанай	133,5	135,6	137,7	141,8	143,7
Қызылорда	14,6	15,0	15,3	15,9	15,6

Жалғасы

Продолжение

	2006	2007	2008	2009	2010
Маңғыстау	3,0	3,1	2,7	3,2	3,2
Оңтүстік Қазақстан	70,8	74,8	77,3	79,2	80,4
Павлодар	29,9	30,1	29,6	29,0	29,0
Солтүстік Қазақстан	50,4	51,4	52,9	53,8	55,6
Шығыс Қазақстан	69,1	70,9	72,2	69,0	71,2
Астана қаласы	0,2	0,2	0,1	0,1	0,1
Алматы қаласы	0,4	0,4	0,3	0,3	0,2

4.27 Сүт өндіру Производство молока

мың тонна	тыс. тонн				
	2006	2007	2008	2009	2010
Барлық шаруашылық санаттары					
Все категории хозяйств					
Қазақстан Республикасы	4 926,0	5 073,2	5 198,0	5 303,9	5 381,2
Ақмола	449,5	452,2	452,7	452,9	453,6
Ақтөбе	277,6	288,0	302,0	310,8	318,2
Алматы	638,1	652,0	665,8	668,5	668,6
Атырау	50,3	52,7	54,9	55,5	55,5
Батыс Қазақстан	219,9	228,8	232,5	234,7	237,5
Жамбыл	253,0	260,8	266,9	269,2	273,8
Қарағанды	299,8	313,8	334,5	354,0	362,1
Қостанай	588,6	609,6	627,6	636,3	641,8
Қызылорда	68,3	71,2	74,2	76,4	77,4
Маңғыстау	6,1	6,5	6,8	7,1	7,3
Оңтүстік Қазақстан	537,6	577,4	608,3	617,7	636,1
Павлодар	343,0	343,4	338,6	343,8	347,5
Солтүстік Қазақстан	523,4	531,3	547,7	573,3	587,0
Шығыс Қазақстан	661,4	677,1	678,7	697,9	711,1
Астана қаласы	2,4	2,1	2,0	2,2	2,2
Алматы қаласы	7,0	6,3	4,8	3,6	1,5
Ауыл шаруашылығы кәсіпорындары					
Сельхозпредприятия					
Қазақстан Республикасы	183,2	177,6	170,1	172,0	181,4
Ақмола	19,8	17,8	17,2	16,9	19,2
Ақтөбе	4,5	4,0	4,1	5,2	4,4
Алматы	30,6	28,5	27,1	26,6	27,4
Атырау	0,7	0,6	0,6	0,4	0,3
Батыс Қазақстан	1,2	1,0	0,8	0,8	1,2
Жамбыл	5,5	4,4	3,0	3,2	3,7
Қарағанды	3,4	3,4	3,2	3,5	3,1
Қостанай	39,3	40,8	41,5	42,1	44,6
Қызылорда	0,9	1,1	1,2	1,2	1,4
Маңғыстау	0,1	0,1	0,1	0,1	0,1
Оңтүстік Қазақстан	3,0	2,9	2,9	3,3	4,1
Павлодар	21,7	21,4	18,7	18,0	18,2
Солтүстік Қазақстан	24,0	25,3	25,0	25,1	28,8
Шығыс Қазақстан	25,2	22,9	21,8	23,2	23,4
Астана қаласы	0,9	0,9	1,0	1,2	1,4
Алматы қаласы	2,4	2,5	1,9	1,2	0,1
Шаруа немесе фермер қожалықтары					
Крестьянские или фермерские хозяйства					
Қазақстан Республикасы	281,0	309,1	347,9	370,5	382,0
Ақмола	2,6	2,8	2,2	1,9	2,0
Ақтөбе	7,8	9,9	11,8	12,1	12,7
Алматы	45,4	47,5	53,2	53,1	55,2

Жалғасы

Продолжение

	2006	2007	2008	2009	2010
Атырау	4,9	5,3	6,1	6,1	6,0
Батыс Қазақстан	16,2	19,9	21,7	25,5	25,4
Жамбыл	19,0	20,1	21,5	21,5	21,7
Қарағанды	38,7	43,7	46,6	58,3	62,9
Қостанай	8,1	8,3	6,5	5,3	6,9
Қызылорда	0,6	0,9	1,7	1,7	1,6
Маңғыстау	1,1	1,2	1,3	1,4	1,5
Оңтүстік Қазақстан	2,5	3,2	17,1	16,4	13,4
Павлодар	33,2	34,4	38,1	39,9	41,3
Солтүстік Қазақстан	9,0	8,8	9,0	10,3	10,3
Шығыс Қазақстан	91,9	103,0	111,0	116,9	121,0
Астана қаласы	-	0,1	0,1	0,1	0,1
Алматы қаласы	-	0,0	-	0,0	0,0
Жұртшылық шаруашылығы					
Хозяйства населения					
Қазақстан Республикасы	4 461,8	4 586,5	4 680,0	4 761,4	4 817,8
Ақмола	427,1	431,6	433,3	434,1	432,4
Ақтөбе	265,3	274,1	286,1	293,5	301,1
Алматы	562,1	576,0	585,5	588,8	586,0
Атырау	44,7	46,8	48,2	49,0	49,2
Батыс Қазақстан	202,5	207,9	210,0	208,4	210,9
Жамбыл	228,5	236,3	242,4	244,5	248,4
Қарағанды	257,7	266,7	284,7	292,2	296,1
Қостанай	541,2	560,5	579,6	588,9	590,3
Қызылорда	66,8	69,2	71,3	73,5	74,4
Маңғыстау	4,9	5,2	5,4	5,6	5,7
Оңтүстік Қазақстан	532,1	571,3	588,3	598,0	618,6
Павлодар	288,1	287,6	281,8	285,9	288,0
Солтүстік Қазақстан	490,4	497,2	513,7	537,9	547,9
Шығыс Қазақстан	544,3	551,2	545,9	557,8	566,7
Астана қаласы	1,5	1,1	0,9	0,9	0,7
Алматы қаласы	4,6	3,8	2,9	2,4	1,4

4.28 Жұмыртқа өндіру Производство яиц

миллион дана

млн. штук

	2006	2007	2008	2009	2010
Барлық шаруашылық санаттары					
Все категории хозяйств					
Қазақстан Республикасы	2 494,7	2 664,2	2 989,1	3 306,4	3 720,3
Ақмола	230,4	208,2	225,4	342,0	448,0
Ақтөбе	120,1	127,0	139,2	147,5	185,2
Алматы	481,0	573,1	793,3	866,9	909,3
Атырау	1,6	1,7	1,8	1,8	1,8
Батыс Қазақстан	93,2	106,5	106,6	113,2	130,8
Жамбыл	93,9	96,1	99,7	109,6	114,1
Қарағанды	204,7	208,4	235,0	243,7	299,7
Қостанай	356,1	383,2	409,2	441,8	491,8
Қызылорда	36,7	32,3	15,0	14,0	13,6
Маңғыстау	0,7	0,8	0,8	0,7	0,8
Оңтүстік Қазақстан	229,5	238,8	246,8	247,1	271,1
Павлодар	128,1	125,2	135,6	156,6	186,5
Солтүстік Қазақстан	233,4	249,9	266,8	312,1	396,9
Шығыс Қазақстан	282,4	308,9	309,9	305,4	266,9

Жалғасы

Продолжение

	2006	2007	2008	2009	2010
Астана қаласы	0,2	0,2	0,3	0,3	0,2
Алматы қаласы	2,7	3,9	3,7	3,7	3,6
Ауыл шаруашылығы кәсіпорындары					
Сельхозпредприятия					
Қазақстан Республикасы	1 210,3	1 341,8	1 626,7	1 935,7	2 358,7
Ақмола	148,0	123,0	141,1	260,9	368,6
Ақтөбе	56,0	53,3	60,6	65,6	104,4
Алматы	204,4	281,1	499,6	573,7	633,1
Батыс Қазақстан	39,6	54,0	53,5	61,4	81,3
Жамбыл	-	-	5,4	21,2	25,5
Қарағанды	148,0	159,6	187,8	197,7	251,7
Қостанай	148,4	166,0	179,6	210,8	260,6
Қызылорда	23,2	18,7	1,2	-	-
Оңтүстік Қазақстан	82,6	95,0	98,0	100,0	123,4
Павлодар	69,4	64,4	76,6	97,2	127,0
Солтүстік Қазақстан	108,4	118,6	117,3	146,8	223,7
Шығыс Қазақстан	182,2	208,0	206,0	200,4	159,3
Астана қаласы	-	-	0,0	0,0	0,0
Алматы қаласы	0,1	0,1	0,0	0,0	0,1
Шаруа немесе фермер қожалықтары					
Крестьянские или фермерские хозяйства					
Қазақстан Республикасы	19,6	16,6	14,7	14,7	13,6
Ақмола	-	0,0	0,0	0,0	0,0
Ақтөбе	0,6	0,5	0,4	0,4	0,4
Алматы	1,8	1,9	1,7	1,5	1,5
Атырау	0,2	0,2	0,2	0,2	0,2
Батыс Қазақстан	9,6	7,2	4,9	4,0	3,1
Жамбыл	2,7	2,6	2,6	2,4	2,3
Қарағанды	2,6	2,2	2,5	2,7	3,0
Қостанай	0,1	0,0	0,1	0,0	0,0
Қызылорда	-	0,0	0,0	0,0	0,0
Маңғыстау	-	0,0	0,0	-	-
Оңтүстік Қазақстан	0,3	0,4	0,4	0,5	0,6
Павлодар	0,6	0,5	0,5	0,5	0,4
Солтүстік Қазақстан	-	0,0	0,5	0,5	0,6
Шығыс Қазақстан	1,0	1,0	0,9	2,0	1,5
Алматы қаласы	0,1	0,1	0,0	0,0	0,0
Жұртшылық шаруашылығы					
Хозяйства населения					
Қазақстан Республикасы	1 264,8	1 305,8	1 347,7	1 356,0	1 348,0
Ақмола	82,4	85,2	84,3	81,1	79,4
Ақтөбе	63,5	73,2	78,2	81,5	80,4
Алматы	274,8	290,1	292,0	291,7	274,7
Атырау	1,4	1,5	1,6	1,6	1,6
Батыс Қазақстан	44,0	45,3	48,2	47,8	46,4
Жамбыл	91,2	93,5	91,7	86,0	86,3
Қарағанды	54,1	46,6	44,7	43,3	45,0
Қостанай	207,6	217,2	229,5	231,0	231,2
Қызылорда	13,5	13,6	13,8	14,0	13,6
Маңғыстау	0,7	0,8	0,8	0,7	0,8
Оңтүстік Қазақстан	146,6	143,4	148,4	146,6	147,1
Павлодар	58,1	60,3	58,5	58,9	59,1
Солтүстік Қазақстан	125,0	131,3	149,0	164,8	172,6
Шығыс Қазақстан	99,2	99,9	103,0	103,0	106,1
Астана қаласы	0,2	0,2	0,3	0,3	0,2
Алматы қаласы	2,5	3,7	3,7	3,7	3,5

4.29 Жүн өндіру Производство шерсти

тонна	тонн				
	2006	2007	2008	2009	2010
Шаруашылықтардың барлық санаттары					
Все категории хозяйств					
Қазақстан Республикасы	32 389	34 172	35 249	36 428	37 635
Ақмола	630	628	643	664	673
Ақтөбе	1 721	1 824	2 015	2 146	2 312
Алматы	7 246	7 527	7 603	7 882	7 907
Атырау	1 056	1 120	1 123	1 069	1 018
Батыс Қазақстан	1 614	1 685	1 697	1 710	1 718
Жамбыл	5 306	5 319	5 351	5 471	5 682
Қарағанды	1 586	1 698	1 681	1 732	1 869
Қостанай	462	485	494	501	505
Қызылорда	1 143	1 203	1 280	1 334	1 407
Маңғыстау	773	823	830	749	847
Оңтүстік Қазақстан	5 708	6 307	6 699	6 933	7 223
Павлодар	874	907	910	911	928
Солтүстік Қазақстан	637	716	769	801	834
Шығыс Қазақстан	3 630	3 926	4 151	4 522	4 711
Астана қаласы	1	1	1	1	1
Алматы қаласы	2	3	2	1	0
Ауыл шаруашылығы кәсіпорындары					
Сельхозпредприятия					
Қазақстан Республикасы	1 797	1 873	1 925	1 885	2 058
Ақмола	19	21	24	39	37
Ақтөбе	167	143	146	155	146
Алматы	409	431	407	471	464
Атырау	151	164	154	116	129
Батыс Қазақстан	67	72	78	67	68
Жамбыл	345	358	286	306	313
Қарағанды	66	90	86	86	99
Қостанай	4	9	6	7	8
Қызылорда	43	49	47	40	35
Маңғыстау	159	140	156	64	145
Оңтүстік Қазақстан	254	286	401	392	465
Павлодар	32	34	37	29	27
Солтүстік Қазақстан	5	7	9	9	10
Шығыс Қазақстан	76	69	88	105	112
Шаруа немесе фермер қожалықтары					
Крестьянские или фермерские хозяйства					
Қазақстан Республикасы	5 995	7 553	8 435	9 407	9 988
Ақмола	14	17	24	20	29
Ақтөбе	203	258	338	353	433
Алматы	1 910	2 630	2 807	3 184	3 283
Атырау	191	224	229	215	205
Батыс Қазақстан	304	366	411	509	540
Жамбыл	782	916	1 166	1 207	1 324
Қарағанды	557	664	677	687	766
Қостанай	24	25	25	23	23
Қызылорда	46	58	56	75	79
Маңғыстау	151	190	193	225	240
Оңтүстік Қазақстан	406	473	572	679	765
Павлодар	205	214	229	248	257
Солтүстік Қазақстан	9	15	22	23	23
Шығыс Қазақстан	1 193	1 503	1 686	1 959	2 021
Алматы қаласы	-	0,0	-	-	-

Жалғасы

Продолжение

	2006	2007	2008	2009	2010
Жұртшылық шаруашылығы					
Хозяйства населения					
Қазақстан Республикасы	24 597	24 746	24 889	25 136	25 589
Ақмола	597	590	595	605	607
Ақтөбе	1 351	1 423	1 531	1 638	1 733
Алматы	4 927	4 466	4 389	4 227	4 160
Атырау	714	732	740	739	684
Батыс Қазақстан	1 243	1 247	1 208	1 134	1 110
Жамбыл	4 179	4 045	3 899	3 958	4 045
Қарағанды	963	944	918	959	1 004
Қостанай	434	451	463	471	474
Қызылорда	1 054	1 096	1 177	1 219	1 293
Маңғыстау	463	493	481	460	462
Оңтүстік Қазақстан	5 048	5 548	5 726	5 862	5 993
Павлодар	637	659	644	635	644
Солтүстік Қазақстан	623	694	738	769	801
Шығыс Қазақстан	2 361	2 354	2 377	2 458	2 578
Астана қаласы	1	1	1	1	1
Алматы қаласы	2	3	2	1	0

4.30 Терілерді өндіру Производство шкур

мың дана

тыс. штук

	Ірі терілер Крупные шкуры					Шағын терілер Мелкие шкуры				
	2006	2007	2008	2009	2010	2006	2007	2008	2009	2010
Шаруашылықтардың барлық санаттары										
Все категории хозяйств										
Қазақстан Республикасы	2 433,8	2 555,5	2 604,8	2 694,8	2 649,2	6 894,3	7 136,1	7 159,1	7 263,2	7 168,7
Ақмола	183,1	228,3	231,6	229,8	215,8	143,8	177,6	181,4	172,6	163,7
Ақтөбе	171,4	193,7	211,2	210,0	222,8	351,0	430,0	519,5	560,7	595,8
Алматы	193,2	207,3	255,3	381,0	372,4	1 402,9	1 475,0	1 438,6	1 430,5	1 350,6
Атырау	94,8	101,8	27,3	24,8	20,9	276,8	299,7	80,6	70,7	57,5
Батыс Қазақстан	168,1	170,6	183,0	186,4	185,6	358,9	364,2	407,6	402,0	411,9
Жамбыл	147,9	130,6	137,1	132,1	116,8	857,4	675,9	750,1	766,2	677,5
Қарағанды	224,4	237,8	255,8	251,5	231,2	478,6	532,7	557,2	561,7	586,9
Қостанай	235,3	231,5	233,3	234,1	203,1	94,1	91,6	106,2	116,2	111,0
Қызылорда	67,4	76,0	78,4	68,2	63,2	236,0	262,8	202,1	193,4	186,4
Маңғыстау	16,8	12,5	13,4	9,4	9,3	149,2	101,0	104,3	94,6	95,1
Оңтүстік Қазақстан	259,6	255,8	263,5	266,4	270,7	1 421,8	1 452,0	1 455,4	1 491,2	1 529,7
Павлодар	154,2	168,5	158,6	157,8	155,9	153,8	182,4	182,8	202,8	209,5
Солтүстік Қазақстан	180,2	179,9	179,8	183,2	187,3	119,7	120,8	123,7	121,6	127,2
Шығыс Қазақстан	334,1	358,2	374,6	358,5	393,0	849,5	968,0	1 047,8	1 077,8	1 064,8
Астана қаласы	1,1	0,9	0,7	0,6	0,6	0,5	1,5	0,7	0,5	0,6
Алматы қаласы	2,2	2,1	1,2	1,0	0,6	0,3	0,9	1,1	0,7	0,5
Ауыл шаруашылығы кәсіпорындары										
Сельхозпредприятия										
Қазақстан Республикасы	56,5	41,1	51,9	56,4	57,5	195,3	125,5	136,8	113,0	119,1
Ақмола	8,9	7,2	8,4	11,3	10,3	2,7	2,3	3,6	3,2	6,7

Жалғасы

Продолжение

	Ірі терілер Крупные шкуры					Шағын терілер Мелкие шкуры				
	2006	2007	2008	2009	2010	2006	2007	2008	2009	2010
Ақтөбе	3,6	3,6	6,9	6,7	5,9	25,7	24,4	32,9	29,1	31,8
Алматы	4,4	4,8	3,6	3,2	2,0	17,4	31,2	22,7	7,7	10,4
Атырау	0,7	0,4	0,3	0,4	0,2	19,3	7,8	9,2	7,9	6,5
Батыс										
Қазақстан	3,5	3,9	2,9	3,0	2,8	14,3	13,0	17,0	14,7	15,6
Жамбыл	4,0	0,6	1,1	1,0	1,1	38,6	8,0	5,9	6,1	6,0
Қарағанды	4,3	2,3	2,2	1,9	2,9	13,5	13,6	8,7	7,2	10,3
Қостанай	3,6	-	4,5	6,9	10,1	2,0	-	1,5	1,2	0,5
Қызылорда	1,9	1,4	1,2	0,9	0,7	2,1	1,9	1,4	1,6	0,5
Маңғыстау	1,6	-	0,1	0,1	0,1	33,0	4,0	3,3	6,0	6,0
Оңтүстік										
Қазақстан	0,7	0,6	1,6	1,1	1,1	15,5	10,3	12,3	9,5	8,0
Павлодар	10,9	9,7	9,0	9,0	7,7	4,0	3,5	5,6	3,7	5,1
Солтүстік										
Қазақстан	2,5	2,5	3,2	3,3	2,8	0,9	1,0	1,4	0,9	0,5
Шығыс										
Қазақстан	5,6	3,8	6,7	7,3	9,6	6,3	4,5	11,3	14,2	11,2
Астана қаласы	0,2	0,2	0,1	0,2	0,2	-	-	-	0,0	0,0
Алматы қаласы	0,1	0,1	0,1	0,1	-	-	-	-	-	-

**Шаруа немесе фермер қожалықтары
Крестьянские или фермерские хозяйства**

Қазақстан Республикасы	208,0	236,4	252,9	299,4	312,8	1 049,5	1 166,7	1 291,0	1 300,2	1 307,5
Ақмола	1,9	3,4	3,1	3,1	4,2	3,5	5,4	5,4	5,7	7,1
Ақтөбе	11,0	14,8	15,4	16,5	18,5	30,0	51,4	52,0	60,3	73,6
Алматы	18,7	21,2	27,4	54,7	49,4	211,4	255,0	309,2	249,1	205,5
Атырау	12,8	14,4	4,5	3,8	3,8	55,0	60,2	13,1	10,7	9,6
Батыс										
Қазақстан	17,6	23,2	27,5	34,2	35,0	63,3	62,0	79,8	85,9	97,8
Жамбыл	20,3	15,2	15,2	16,1	15,7	138,4	77,3	100,9	103,9	116,2
Қарағанды	46,3	48,1	53,4	52,4	52,1	192,3	206,1	224,2	220,9	229,0
Қостанай	2,6	4,8	4,7	2,7	2,6	0,8	5,5	5,6	4,2	4,4
Қызылорда	1,0	1,0	2,3	1,3	1,1	2,0	2,9	3,1	3,1	3,5
Маңғыстау	2,2	2,3	2,4	1,7	1,7	30,8	25,7	28,9	20,7	20,9
Оңтүстік										
Қазақстан	1,7	2,1	5,1	5,5	4,6	40,8	50,4	50,7	43,6	50,4
Павлодар	19,1	23,6	22,1	25,6	30,5	36,6	42,0	47,3	61,2	55,5
Солтүстік										
Қазақстан	3,6	3,7	3,5	4,8	4,4	2,0	2,6	2,7	3,7	4,9
Шығыс										
Қазақстан	49,2	58,6	66,3	77,0	89,2	242,6	320,1	368,1	427,2	429,1
Астана қаласы	-	-	-	0,0	0,0	-	-	-	-	-
Алматы қаласы	-	-	-	-	-	-	0,1	-	0,0	-

**Жұртшылық шаруашылығы
Хозяйства населения**

Қазақстан Республикасы	2 169,3	2 278,0	2 300,0	2 339,0	2 278,9	5 649,5	5 843,9	5 731,3	5 850,0	5 742,1
Ақмола	172,3	217,7	220,1	215,4	201,3	137,6	169,9	172,4	163,7	149,9
Ақтөбе	156,8	175,3	188,9	186,8	198,4	295,3	354,2	434,6	471,2	490,4
Алматы	170,1	181,3	224,3	323,1	321,0	1 174,1	1 188,8	1 106,7	1 173,8	1 134,7
Атырау	81,3	87,0	22,5	20,6	16,9	202,5	231,7	58,3	52,1	41,4
Батыс										
Қазақстан	147,0	143,5	152,6	149,2	147,8	281,3	289,2	310,8	301,4	298,5
Жамбыл	123,6	114,8	120,8	115,0	100,0	680,4	590,6	643,3	656,2	555,3
Қарағанды	173,8	187,4	200,2	197,2	176,2	272,8	313,0	324,3	333,6	347,6
Қостанай	229,1	226,7	224,1	224,5	190,4	91,3	86,1	99,1	110,9	106,1

Жалғасы

Продолжение

	Ірі терілер Крупные шкуры					Шағын терілер Мелкие шкуры				
	2006	2007	2008	2009	2010	2006	2007	2008	2009	2010
Қызылорда	64,5	73,6	74,9	66,0	61,4	231,9	258,0	197,6	188,6	182,4
Маңғыстау	13,0	10,2	10,9	7,5	7,5	85,4	71,3	72,1	68,0	68,2
Оңтүстік Қазақстан	257,2	253,1	256,8	259,8	265,0	1 365,5	1 391,3	1 392,4	1 438,1	1 471,3
Павлодар Солтүстік Қазақстан	124,2	135,2	127,5	123,2	117,7	113,2	136,9	129,9	137,8	148,9
Шығыс Қазақстан	174,1	173,7	173,1	175,1	180,1	116,8	117,2	119,6	117,0	121,8
Қазақстан	279,3	295,8	301,6	274,2	294,2	600,6	643,4	668,4	636,5	624,5
Астана қаласы	0,9	0,7	0,6	0,4	0,4	0,5	1,5	0,7	0,5	0,6
Алматы қаласы	2,1	2,0	1,1	0,9	0,6	0,3	0,8	1,1	0,7	0,5

4.31 Қаракөл өндіру Производство каракуля

мың дана

тыс. штук

	2006	2007	2008	2009	2010
Шаруашылықтардың барлық санаттары					
Все категории хозяйств					
Қазақстан Республикасы	129,3	90,6	115,0	78,8	49,4
Атырау	11,4	11,3	11,4	4,0	-
Жамбыл	37,3	23,2	26,0	21,8	16,8
Қызылорда	37,2	26,6	50,6	31,4	15,1
Маңғыстау	30,0	19,0	12,8	8,9	4,3
Оңтүстік Қазақстан	13,4	10,5	14,2	12,7	13,2
Ауыл шаруашылығы кәсіпорындары					
Сельхозпредприятия					
Қазақстан Республикасы	51,6	36,6	36,5	21,1	15,0
Атырау	9,9	11,1	11,4	4,0	-
Жамбыл	5,4	3,3	2,8	0,5	0,0
Қызылорда	2,9	3,2	2,9	1,6	1,9
Маңғыстау	25,5	14,0	10,4	7,5	4,3
Оңтүстік Қазақстан	7,9	5,0	9,0	7,5	8,8
Шаруа немесе фермер қожалықтары					
Крестьянские или фермерские хозяйства					
Қазақстан Республикасы	10,7	8,9	9,0	5,5	5,1
Атырау	0,4	0,2	-	-	-
Жамбыл	5,0	4,2	4,6	2,3	1,9
Қызылорда	1,1	0,2	1,3	0,3	1,5
Маңғыстау	1,4	1,5	0,6	0,4	-
Оңтүстік Қазақстан	2,8	2,8	2,5	2,5	1,7
Жұртшылық шаруашылығы					
Хозяйства населения					
Қазақстан Республикасы	67,0	45,1	69,5	52,2	29,3
Атырау	1,1	-	-	-	-
Жамбыл	26,9	15,7	18,6	19,0	14,9
Қызылорда	33,2	23,2	46,4	29,5	11,7
Маңғыстау	3,1	3,5	1,8	1,0	-
Оңтүстік Қазақстан	2,7	2,7	2,7	2,7	2,7

4.32 Союға өткізілген ірі қара малдың орташа тірі салмағы Средний живой вес крупного рогатого скота, реализованного на убой

килограмм

килограммов

	2006	2007	2008	2009	2010
Шаруашылықтардың барлық санаттары					
Все категории хозяйств					
Қазақстан Республикасы	304	306	303	300	299
Ақмола	295	291	285	288	287
Ақтөбе	282	298	296	299	297
Алматы	336	342	349	333	344
Атырау	302	292	292	289	263
Батыс Қазақстан	317	317	305	308	308
Жамбыл	360	330	337	335	277
Қарағанды	282	284	287	289	290
Қостанай	312	331	287	274	275
Қызылорда	273	245	248	242	245
Маңғыстау	210	210	213	210	212
Оңтүстік Қазақстан	329	333	339	339	339
Павлодар	307	308	308	304	304
Солтүстік Қазақстан	227	221	230	225	237
Шығыс Қазақстан	304	305	306	310	313
Астана қаласы	330	335	358	396	380
Алматы қаласы	315	315	318	313	308
Ауыл шаруашылығы кәсіпорындары					
Сельхозпредприятия					
Қазақстан Республикасы	316	328	346	350	346
Ақмола	328	319	340	332	324
Ақтөбе	276	300	315	317	310
Алматы	297	295	331	317	323
Атырау	217	261	272	256	232
Батыс Қазақстан	285	284	308	318	294
Жамбыл	261	222	309	335	308
Қарағанды	273	262	273	307	323
Қостанай	342	360	386	387	376
Қызылорда	176	206	262	211	206
Маңғыстау	214	-	-	-	200
Оңтүстік Қазақстан	295	241	314	349	360
Павлодар	312	344	346	346	362
Солтүстік Қазақстан	334	353	348	363	353
Шығыс Қазақстан	313	331	340	338	355
Астана қаласы	450	389	467	524	487
Алматы қаласы	441	410	404	362	209
Шаруа немесе фермер қожалықтары					
Крестьянские или фермерские хозяйства					
Қазақстан Республикасы	307	298	307	306	310
Ақмола	322	318	283	274	267
Ақтөбе	288	290	299	288	287
Алматы	317	309	319	322	340
Атырау	303	296	298	288	266
Батыс Қазақстан	333	318	319	328	339
Жамбыл	363	281	324	322	278
Қарағанды	285	285	290	290	291
Қостанай	313	294	359	295	285
Қызылорда	228	245	250	232	231
Маңғыстау	210	211	209	218	210
Оңтүстік Қазақстан	318	318	339	332	334
Павлодар	313	309	308	305	312
Солтүстік Қазақстан	219	200	263	196	202

Жалғасы

Продолжение

	2006	2007	2008	2009	2010
Шығыс Қазақстан	305	300	305	305	309
Астана қаласы	300	304	317	331	332
Алматы қаласы	300	400	-	-	260
Жұртшылық шаруашылығы					
Хозяйства населения					
Қазақстан Республикасы	304	306	301	297	296
Ақмола	293	289	282	285	284
Ақтөбе	282	299	296	299	298
Алматы	339	347	353	335	345
Атырау	302	292	292	289	262
Батыс Қазақстан	316	318	302	303	302
Жамбыл	361	338	339	337	276
Қарағанды	282	284	287	289	289
Қостанай	310	329	278	264	264
Қызылорда	274	245	248	242	246
Маңғыстау	210	210	213	207	212
Оңтүстік Қазақстан	329	333	339	339	339
Павлодар	306	305	305	300	297
Солтүстік Қазақстан	222	215	221	217	231
Шығыс Қазақстан	304	305	305	310	312
Астана қаласы	309	319	327	329	326
Алматы қаласы	310	310	310	310	310

4.33 Союға өткізілген қой мен ешкінің орташа тірі салмағы Средний живой вес овец и коз, реализованных на убой

килограмм

килограммов

	2006	2007	2008	2009	2010
Шаруашылықтардың барлық санаттары					
Все категории хозяйств					
Қазақстан Республикасы	37	37	38	37	37
Ақмола	36	35	37	38	38
Ақтөбе	37	39	39	39	40
Алматы	33	34	35	33	34
Атырау	42	39	40	39	37
Батыс Қазақстан	39	39	38	38	38
Жамбыл	40	37	37	38	32
Қарағанды	37	37	38	38	38
Қостанай	48	43	38	40	35
Қызылорда	37	35	33	34	32
Маңғыстау	29	31	35	33	34
Оңтүстік Қазақстан	38	38	38	38	39
Павлодар	40	39	40	41	41
Солтүстік Қазақстан	44	45	45	43	40
Шығыс Қазақстан	39	39	39	39	39
Астана қаласы	35	36	35	36	36
Алматы қаласы	39	39	40	40	40
Ауыл шаруашылығы кәсіпорындары					
Сельхозпредприятия					
Қазақстан Республикасы	31	33	36	35	36
Ақмола	40	42	36	37	35
Ақтөбе	36	38	39	38	37
Алматы	37	34	36	34	35
Атырау	33	34	34	31	34
Батыс Қазақстан	42	45	40	43	44
Жамбыл	34	33	30	37	37

Жалғасы

Продолжение

	2006	2007	2008	2009	2010
Қарағанды	38	38	43	36	37
Қостанай	30	28	30	33	36
Қызылорда	24	30	22	31	38
Маңғыстау	20	24	36	29	28
Оңтүстік Қазақстан	37	37	37	40	38
Павлодар	37	39	42	40	44
Солтүстік Қазақстан	27	38	36	35	38
Шығыс Қазақстан	32	34	43	39	41
Астана қаласы	25	41	20	-	21
Алматы қаласы	-	-	38	-	33
Шаруа немесе фермер қожалықтары					
Крестьянские или фермерские хозяйства					
Қазақстан Республикасы	38	38	38	38	37
Ақмола	38	37	33	32	35
Ақтөбе	37	38	39	39	39
Алматы	36	35	34	35	35
Атырау	40	41	41	40	37
Батыс Қазақстан	39	41	39	39	39
Жамбыл	41	38	38	37	32
Қарағанды	38	38	39	38	39
Қостанай	46	41	40	38	37
Қызылорда	34	32	31	32	34
Маңғыстау	33	33	34	33	35
Оңтүстік Қазақстан	38	38	39	39	39
Павлодар	41	40	41	41	41
Солтүстік Қазақстан	41	42	42	43	40
Шығыс Қазақстан	40	40	39	39	39
Астана қаласы	-	35	-	-	-
Алматы қаласы	30	30	40	50	-
Жұртшылық шаруашылығы					
Хозяйства населения					
Қазақстан Республикасы	38	37	38	37	37
Ақмола	36	35	37	38	39
Ақтөбе	38	39	39	39	40
Алматы	32	34	36	32	34
Атырау	43	39	40	40	37
Батыс Қазақстан	38	38	37	37	38
Жамбыл	40	38	37	38	32
Қарағанды	37	36	37	37	38
Қостанай	48	44	38	40	35
Қызылорда	37	35	33	34	32
Маңғыстау	34	34	34	34	35
Оңтүстік Қазақстан	38	38	38	38	39
Павлодар	39	39	40	40	40
Солтүстік Қазақстан	44	45	45	43	40
Шығыс Қазақстан	39	38	38	38	39
Астана қаласы	35	36	37	38	38
Алматы қаласы	40	40	40	40	40

4.34 Союға өткізілген шошқаның орташа тірі салмағы Средний живой вес свиней, реализованных на убой

килограмм

килограммов

	2006	2007	2008	2009	2010
Шаруашылықтардың барлық санаттары					
Все категории хозяйств					
Қазақстан Республикасы	100	99	93	94	94
Ақмола	102	100	91	90	89
Ақтөбе	88	93	90	94	98
Алматы	75	74	80	78	78
Атырау	77	70	64	74	66
Батыс Қазақстан	99	104	99	103	101
Жамбыл	117	109	107	108	101
Қарағанды	89	91	94	91	91
Қостанай	109	106	93	93	95
Қызылорда	112	93	94	95	91
Маңғыстау	50	100	129	100	89
Оңтүстік Қазақстан	93	94	97	98	98
Павлодар	91	91	89	91	92
Солтүстік Қазақстан	105	104	100	104	94
Шығыс Қазақстан	100	99	99	103	105
Астана қаласы	91	99	98	100	101
Алматы қаласы	89	90	91	90	87
Ауыл шаруашылығы кәсіпорындары					
Сельхозпредприятия					
Қазақстан Республикасы	89	91	92	88	92
Ақмола	88	83	74	79	87
Ақтөбе	103	97	79	90	111
Алматы	81	88	87	98	93
Атырау	66	64	54	65	62
Батыс Қазақстан	76	95	81	92	91
Жамбыл	55	94	126	123	126
Қарағанды	79	76	77	69	73
Қостанай	86	103	118	111	118
Қызылорда	88	85	92	83	94
Маңғыстау	55	-	-	-	-
Оңтүстік Қазақстан	108	152	155	137	135
Павлодар	103	97	91	92	98
Солтүстік Қазақстан	101	109	106	94	100
Шығыс Қазақстан	88	89	98	93	100
Алматы қаласы	63	87	100	81	37
Шаруа немесе фермер қожалықтары					
Крестьянские или фермерские хозяйства					
Қазақстан Республикасы	96	91	91	97	101
Ақмола	82	100	96	93	91
Ақтөбе	99	100	94	90	93
Алматы	100	75	73	83	97
Атырау	99	74	61	71	57
Батыс Қазақстан	102	107	108	124	116
Жамбыл	106	105	102	99	95
Қарағанды	84	86	97	97	108
Қостанай	101	100	94	102	98
Қызылорда	110	95	100	92	88
Маңғыстау	50	100	135	97	87
Оңтүстік Қазақстан	96	91	117	120	120
Павлодар	93	90	92	91	95
Солтүстік Қазақстан	100	92	127	104	86
Шығыс Қазақстан	100	100	101	103	108

Жалғасы

Продолжение

	2006	2007	2008	2009	2010
Жұртшылық шаруашылығы					
Хозяйства населения					
Қазақстан Республикасы	101	100	93	94	93
Ақмола	103	101	92	91	89
Ақтөбе	88	93	90	94	97
Алматы	73	72	80	76	74
Атырау	84	79	77	78	78
Батыс Қазақстан	100	104	100	102	99
Жамбыл	121	110	106	108	100
Қарағанды	90	95	98	98	99
Қостанай	109	106	93	93	95
Қызылорда	114	93	94	96	91
Маңғыстау	50	100	120	121	100
Оңтүстік Қазақстан	93	92	90	92	92
Павлодар	86	87	88	89	88
Солтүстік Қазақстан	105	104	99	106	94
Шығыс Қазақстан	101	99	98	104	105
Астана қаласы	91	99	98	100	101
Алматы қаласы	90	90	90	90	89

4.35 Бір сиырдан сауылған орташа сүт Средний удой молока от одной коровы

килограмм

килограммов

	2006	2007	2008	2009	2010
Шаруашылықтардың барлық санаттары					
Все категории хозяйств					
Қазақстан Республикасы	2 176	2 205	2 253	2 233	2 255
Ақмола	2 618	2 662	2 637	2 572	2 563
Ақтөбе	1 711	1 715	1 868	1 901	1 841
Алматы	2 838	2 888	2 945	2 969	2 850
Атырау	1 102	1 071	1 210	772	969
Батыс Қазақстан	1 621	1 657	1 684	1 700	1 726
Жамбыл	2 554	2 573	2 601	2 503	2 589
Қарағанды	1 478	1 531	1 553	1 570	1 613
Қостанай	2 520	2 579	2 690	2 747	2 719
Қызылорда	972	993	1 120	1 037	1 116
Маңғыстау	720	724	709	654	605
Оңтүстік Қазақстан	1 990	2 069	2 084	2 088	2 103
Павлодар	2 412	2 416	2 412	2 429	2 473
Солтүстік Қазақстан	2 814	2 832	2 929	2 989	3 012
Шығыс Қазақстан	2 105	2 108	2 109	2 128	2 172
Астана қаласы	2 794	3 176	3 253	3 726	3 889
Алматы қаласы	2 826	3 156	2 890	2 678	1 997
Ауыл шаруашылығы кәсіпорындары					
Сельхозпредприятия					
Қазақстан Республикасы	2 698	2 809	2 851	3 117	3 375
Ақмола	2 336	2 310	2 544	2 781	3 149
Ақтөбе	1 529	1 532	2 043	2 291	2 011
Алматы	3 477	3 548	3 860	4 162	4 174
Атырау	1 879	1 455	1 670	1 253	1 475
Батыс Қазақстан	975	1 248	1 137	2 172	3 910
Жамбыл	2 198	2 349	1 999	2 574	3 178
Қарағанды	1 499	1 398	1 565	1 847	1 851
Қостанай	2 880	3 414	3 382	3 580	3 820
Қызылорда	2 197	2 347	1 909	2 261	3 290

Жалғасы

Продолжение

	2006	2007	2008	2009	2010
Оңтүстік Қазақстан	2 564	2 448	2 097	2 535	2 733
Павлодар	2 705	2 787	2 653	2 882	3 113
Солтүстік Қазақстан	2 535	2 683	2 636	2 930	3 380
Шығыс Қазақстан	3 242	2 890	2 822	3 022	3 243
Астана қаласы	3 995	4 540	4 698	5 652	5 545
Алматы қаласы	4 314	5 326	4 020	4 464	1 398
Шаруа немесе фермер қожалықтары					
Крестьянские или фермерские хозяйства					
Қазақстан Республикасы	1 875	1 842	1 843	1 745	1 789
Ақмола	2 563	2 026	2 060	1 943	1 524
Ақтөбе	1 474	1 359	1 639	1 420	1 321
Алматы	2 654	2 767	2 843	2 822	2 934
Атырау	1 009	735	843	568	734
Батыс Қазақстан	1 246	1 248	1 223	1 250	1 176
Жамбыл	2 535	2 510	2 493	2 489	2 425
Қарағанды	1 233	1 307	1 341	1 344	1 368
Қостанай	2 427	2 446	2 219	1 883	1 959
Қызылорда	394	461	638	603	614
Маңғыстау	544	623	650	526	404
Оңтүстік Қазақстан	1 466	1 642	1 744	1 687	1 867
Павлодар	2 151	2 156	2 212	2 090	2 156
Солтүстік Қазақстан	2 820	2 825	2 953	2 875	2 842
Шығыс Қазақстан	2 102	2 049	1 953	1 897	1 980
Астана қаласы	1 382	2 364	2 745	2 795	2 670
Алматы қаласы	2 345	2 259	2 575	2 000	1 387
Жұртшылық шаруашылығы					
Хозяйства населения					
Қазақстан Республикасы	2 181	2 216	2 273	2 259	2 273
Ақмола	2 633	2 684	2 645	2 568	2 550
Ақтөбе	1 722	1 734	1 876	1 922	1 870
Алматы	2 825	2 872	2 923	2 945	2 801
Атырау	1 106	1 120	1 269	803	1 004
Батыс Қазақстан	1 668	1 713	1 755	1 778	1 824
Жамбыл	2 566	2 583	2 621	2 504	2 597
Қарағанды	1 524	1 577	1 594	1 622	1 675
Қостанай	2 499	2 536	2 657	2 713	2 673
Қызылорда	976	997	1 132	1 043	1 120
Маңғыстау	764	749	724	692	683
Оңтүстік Қазақстан	1 991	2 070	2 096	2 100	2 105
Павлодар	2 426	2 427	2 428	2 460	2 493
Солтүстік Қазақстан	2 829	2 840	2 944	2 994	2 998
Шығыс Қазақстан	2 072	2 095	2 122	2 157	2 188
Астана қаласы	2 425	2 561	2 445	2 527	2 525
Алматы қаласы	2 401	2 490	2 439	2 216	2 022

4.36 Бір мекиеннің орташа жұмыртқа шығымы Средний выход яиц на одну курицу-несушку

дана

штук

	2006	2007	2008	2009	2010
Шаруашылықтардың барлық санаттары					
Все категории хозяйств					
Қазақстан Республикасы	193	198	208	217	215
Ақмола	180	166	179	205	212
Ақтөбе	213	203	219	214	207
Алматы	253	261	272	279	282

Жалғасы

Продолжение

	2006	2007	2008	2009	2010
Атырау	67	65	67	57	63
Батыс Қазақстан	150	170	171	185	189
Жамбыл	146	147	149	156	145
Қарағанды	207	207	236	233	256
Қостанай	215	217	243	246	205
Қызылорда	130	137	88	95	96
Маңғыстау	68	64	78	71	75
Оңтүстік Қазақстан	172	193	200	198	204
Павлодар	188	185	173	188	198
Солтүстік Қазақстан	143	142	134	160	180
Шығыс Қазақстан	218	224	224	223	201
Астана қаласы	91	91	91	94	93
Алматы қаласы	173	173	173	172	168
Ауыл шаруашылығы кәсіпорындары					
Сельхозпредприятия					
Қазақстан Республикасы	234	239	250	268	278
Ақмола	213	188	206	247	257
Ақтөбе	285	293	289	310	289
Алматы	245	261	278	292	310
Батыс Қазақстан	193	234	222	257	252
Жамбыл	-	-	199	281	291
Қарағанды	259	273	294	281	308
Қостанай	212	214	261	288	267
Қызылорда	193	238	68	-	-
Оңтүстік Қазақстан	281	287	307	293	293
Павлодар	243	240	209	231	251
Солтүстік Қазақстан	177	173	149	199	263
Шығыс Қазақстан	279	275	278	275	241
Астана қаласы	-	-	126	68	46
Алматы қаласы	298	240	353	249	309
Шаруа немесе фермер қожалықтары					
Крестьянские или фермерские хозяйства					
Қазақстан Республикасы	187	174	170	158	146
Ақмола	141	206	82	82	33
Ақтөбе	156	158	183	153	159
Алматы	207	209	191	193	192
Атырау	116	115	147	96	85
Батыс Қазақстан	230	200	199	212	203
Жамбыл	171	174	177	139	117
Қарағанды	144	135	135	135	139
Қостанай	146	153	129	61	49
Қызылорда	50	61	146	85	59
Маңғыстау	-	116	106	-	-
Оңтүстік Қазақстан	158	155	159	160	166
Павлодар	139	147	137	116	133
Солтүстік Қазақстан	118	117	153	183	111
Шығыс Қазақстан	135	138	141	145	119
Алматы қаласы	158	162	205	138	110
Жұртшылық шаруашылығы					
Хозяйства населения					
Қазақстан Республикасы	165	168	173	171	154
Ақмола	140	141	146	130	114
Ақтөбе	174	165	184	171	151
Алматы	260	262	264	258	232
Атырау	72	62	62	54	60
Батыс Қазақстан	117	126	135	134	131
Жамбыл	146	146	146	140	127
Қарағанды	135	115	133	135	136

Жалғасы

Продолжение

	2006	2007	2008	2009	2010
Қостанай	217	220	231	217	163
Қызылорда	83	87	90	95	96
Маңғыстау	68	63	77	71	75
Оңтүстік Қазақстан	140	159	162	162	163
Павлодар	148	148	140	144	137
Солтүстік Қазақстан	123	123	124	137	127
Шығыс Қазақстан	156	162	161	165	162
Астана қаласы	91	91	90	94	94
Алматы қаласы	172	172	172	171	166

4.37 Бір қойдан қыркылған орташа жүн шығымы Средний настриг шерсти с одной овцы

килограмм

килограммов

	2006	2007	2008	2009	2010
Шаруашылықтардың барлық санаттары					
Все категории хозяйств					
Қазақстан Республикасы	2,9	2,9	2,9	2,8	2,8
Ақмола	2,6	2,6	2,5	2,5	2,5
Ақтөбе	2,5	2,6	2,6	2,5	2,4
Алматы	3,9	3,9	3,9	3,8	3,9
Атырау	2,4	2,3	2,7	2,2	1,8
Батыс Қазақстан	3,1	3,2	3,2	2,8	2,7
Жамбыл	3,5	3,4	3,5	3,3	3,3
Қарағанды	2,2	2,2	2,1	2,2	2,1
Қостанай	3,5	3,5	3,4	3,4	2,5
Қызылорда	2,4	2,4	2,4	2,2	1,7
Маңғыстау	1,8	1,9	1,8	1,7	2,0
Оңтүстік Қазақстан	2,7	2,7	2,7	2,7	2,7
Павлодар	2,6	2,4	2,8	2,3	2,1
Солтүстік Қазақстан	3,4	3,4	3,4	3,4	3,4
Шығыс Қазақстан	2,5	2,5	2,5	2,5	2,6
Астана қаласы	1,8	2,0	2,0	1,9	1,9
Алматы қаласы	2,5	2,5	2,6	2,6	2,6
Ауыл шаруашылығы кәсіпорындары					
Сельхозпредприятия					
Қазақстан Республикасы	2,4	2,5	2,5	2,5	2,4
Ақмола	1,6	1,6	1,6	1,8	1,5
Ақтөбе	2,1	1,9	2,2	2,3	2,1
Алматы	3,1	3,2	3,2	3,5	3,3
Атырау	1,8	1,9	2,7	1,6	0,9
Батыс Қазақстан	2,1	2,1	3,2	1,9	1,8
Жамбыл	3,5	3,6	2,6	3,7	4,0
Қарағанды	1,7	2,0	2,1	2,0	2,5
Қостанай	2,6	2,1	2,7	3,0	2,4
Қызылорда	1,6	1,8	1,9	1,7	1,8
Маңғыстау	1,7	1,7	1,8	1,1	2,6
Оңтүстік Қазақстан	2,3	2,4	2,4	2,5	2,7
Павлодар	2,2	2,4	2,3	1,9	1,9
Солтүстік Қазақстан	2,1	2,6	2,1	2,2	2,1
Шығыс Қазақстан	2,1	2,2	2,1	2,1	2,1
Шаруа немесе фермер қожалықтары					
Крестьянские или фермерские хозяйства					
Қазақстан Республикасы	2,8	2,8	2,8	2,8	2,7
Ақмола	1,6	1,7	2,4	2,0	2,1
Ақтөбе	2,4	2,3	2,5	2,1	2,2
Алматы	3,8	3,8	3,9	3,9	3,9

Жалғасы

Продолжение

	2006	2007	2008	2009	2010
Атырау	2,1	1,9	2,3	1,6	1,6
Батыс Қазақстан	3,0	3,3	2,9	3,0	2,6
Жамбыл	3,1	3,1	3,5	3,4	3,2
Қарағанды	2,0	2,0	2,0	2,0	2,0
Қостанай	2,9	3,0	3,4	2,3	1,9
Қызылорда	1,6	1,7	1,4	1,2	0,9
Маңғыстау	1,8	1,8	1,8	1,8	1,9
Оңтүстік Қазақстан	2,5	2,4	2,5	2,6	2,6
Павлодар	2,5	2,2	2,7	2,1	1,9
Солтүстік Қазақстан	3,5	3,5	3,5	3,4	3,3
Шығыс Қазақстан	2,4	2,4	2,3	2,3	2,4
Алматы қаласы	3,2	3,4	-	-	-
Жұртшылық шаруашылығы Хозяйства населения					
Қазақстан Республикасы	3,0	3,0	3,0	2,9	2,8
Ақмола	2,7	2,7	2,6	2,6	2,7
Ақтөбе	2,6	2,7	2,6	2,7	2,5
Алматы	4,0	3,9	3,9	3,9	3,9
Атырау	2,6	2,7	2,8	2,6	2,3
Батыс Қазақстан	3,2	3,2	3,3	2,8	2,8
Жамбыл	3,5	3,5	3,6	3,3	3,3
Қарағанды	2,4	2,4	2,3	2,3	2,1
Қостанай	3,5	3,6	3,4	3,5	2,5
Қызылорда	2,6	2,5	2,4	2,4	1,8
Маңғыстау	1,8	1,9	1,8	1,8	1,8
Оңтүстік Қазақстан	2,7	2,7	2,7	2,7	2,7
Павлодар	2,7	2,5	2,8	2,4	2,2
Солтүстік Қазақстан	3,4	3,4	3,4	3,4	3,4
Шығыс Қазақстан	2,6	2,6	2,6	2,6	2,7
Астана қаласы	1,8	2,0	2,0	1,9	1,9
Алматы қаласы	2,5	2,5	2,6	2,6	2,6

Мал шаруашылығының негізгі өнімдерін өндіру Производство основных продуктов животноводства

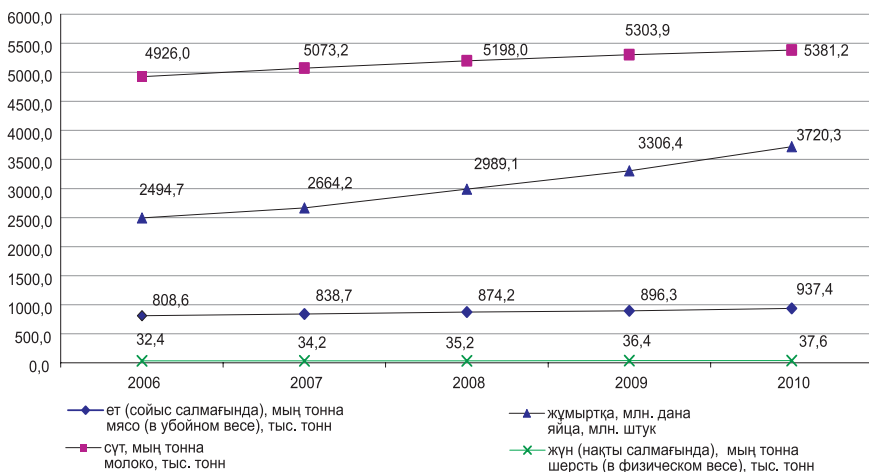

Мал шаруашылығының өнімдерінің негізгі түрлерін өндірудегі шаруашылық санаттарының үлес салмағы

Удельный вес категорий хозяйств в производстве основных видов продукции животноводства

пайызбен

в процентах

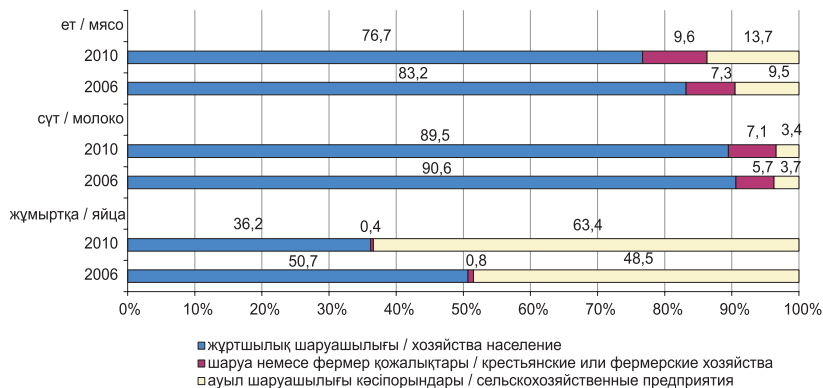

4.38 Ауыл шаруашылығының пайдалы жерінің 100 га есептегендегі мал шаруашылығының негізгі өнімдерін өндіру

Производство основных продуктов животноводства в расчете на 100 га сельскохозяйственных угодий

Ет (тірі малдың салмағында) Мясо (в весе живого скота)

центнер

центнеров

	2006	2007	2008	2009	2010
Қазақстан Республикасы	18,5	18,5	18,8	18,7	18,7
Ақмола	11,0	10,8	10,5	10,7	10,1
Ақтөбе	12,3	12,7	13,5	14,0	14,9
Алматы	34,3	35,0	36,1	36,1	38,7
Атырау	19,6	20,3	20,9	26,2	24,5
Батыс Қазақстан	20,1	19,9	20,1	19,3	17,8
Жамбыл	18,6	19,5	19,7	21,0	21,5
Қарағанды	11,7	11,9	12,3	11,8	10,7
Қостанай	27,8	27,9	28,1	27,8	26,3
Қызылорда	12,0	12,0	13,9	14,0	14,7
Маңғыстау	1,4	1,4	1,4	1,4	1,4
Оңтүстік Қазақстан	33,0	32,7	34,3	34,6	36,2
Павлодар	22,5	21,3	20,3	18,9	18,4
Солтүстік Қазақстан	15,2	15,3	15,8	14,8	15,0
Шығыс Қазақстан	29,4	26,9	25,5	23,1	22,6

Сүт Молюко

центнер	центнеров				
	2006	2007	2008	2009	2010
Қазақстан Республикасы	62,8	62,4	62,3	62,1	61,0
Ақмола	49,4	48,2	46,9	47,7	47,3
Ақтөбе	40,0	41,3	42,2	42,7	43,5
Алматы	96,9	97,6	95,7	91,7	88,7
Атырау	23,4	24,5	25,4	31,6	29,0
Батыс Қазақстан	62,5	62,3	61,8	58,5	54,5
Жамбыл	58,9	61,0	61,1	64,7	65,3
Қарағанды	32,2	32,3	33,3	34,8	34,4
Қостанай	72,6	73,9	74,8	74,4	70,6
Қызылорда	28,2	28,4	33,4	34,1	35,9
Маңғыстау	0,9	0,9	1,0	1,0	1,0
Оңтүстік Қазақстан	128,7	129,7	137,1	138,3	145,6
Павлодар	108,2	99,6	93,6	87,4	85,5
Солтүстік Қазақстан	92,9	91,6	91,8	88,4	87,5
Шығыс Қазақстан	111,5	97,9	89,1	81,7	77,0

Дәнді дақылдар егістігінің 100 гектарына шаққандағы жұмыртқа Яйца на 100 га посева зерновых культур

мың дана	тыс. штук				
	2006	2007	2008	2009	2010
Қазақстан Республикасы	16,7	17,3	18,5	19,2	22,4
Ақмола	6,2	5,4	5,5	7,5	10,1
Ақтөбе	16,0	19,2	19,9	18,6	25,3
Алматы	98,3	118,3	161,2	185,7	189,4
Атырау	135,5	216,9	300,0	366,9	-
Батыс Қазақстан	16,3	20,0	19,6	18,2	24,5
Жамбыл	25,4	28,9	33,9	46,5	47,6
Қарағанды	30,9	29,4	33,6	33,1	40,1
Қостанай	9,9	9,7	9,8	9,9	11,5
Қызылорда	43,3	38,0	20,7	17,3	15,9
Оңтүстік Қазақстан	83,2	116,1	140,3	127,5	127,2
Павлодар	23,1	19,7	21,7	25,2	38,0
Солтүстік Қазақстан	7,3	7,5	7,2	8,0	10,2
Шығыс Қазақстан	48,4	51,2	51,9	53,9	54,5

2010 жылы мал басының түрлері бойынша құрылымы Структура поголовья скота по видам в 2010 году

республика қорытындысына пайызбен

в процентах к итогу по республике

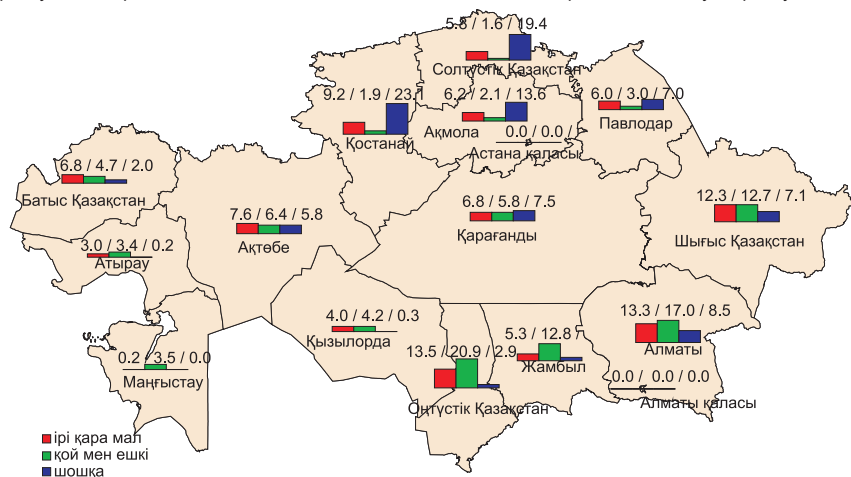

5. Ауыл шаруашылығы өнімдерінің негізгі түрлерінің ресурстары және оларды пайдалану Ресурсы и использование основных видов сельскохозяйственной продукции

5.1 Астық Зерно

Мың тонна	2006	2007	2008	2009	2010	Тыс. тонн
I. РЕСУРСТАР						I. РЕСУРСЫ
Жыл басына қорлар	10 178,4	11 246,5	13 154,8	10 664,8	16 452,2	Запасы на начало года
Ұқсатудан кейінгі салмақта өндіру	16 511,5	20 137,8	15 578,2	20 830,5	12 185,2	Производство в весе после доработки
Импорт ¹⁾	63,5	70,6	119,9	174,8	51,1	Импорт ¹⁾
Ресурстар, барлығы II. ПАЙДАЛАНУ	26 753,4	31 454,9	28 852,9	31 670,1	28 688,5	Итого ресурсов II. ИСПОЛЬЗОВАНИЕ
Өндірістік тұтынуға соның ішінде:	5 937,3	6 173,8	6 538,4	6 022,2	6 787,8	Производственное потребление
мал азығына тұқымға	3 396,0	3 530,3	3 647,7	3 422,6	3 909,7	в том числе: на корм на семена
Азық-түлік мақсатына арналып қайта өңделген	2 541,3	2 643,5	2 890,7	2 599,6	2 878,1	Переработано на продовольственные цели
Өзге де өндірістік қолдануға	4 441,5	4 091,8	4 466,1	4 503,3	5 035,8	Прочее промышленное использование
Ысырап	489,9	496,8	448,4	400,0	989,8	Потери
Экспорт ¹⁾	635,5	409,2	784,4 ²⁾	411,7	679,9	Экспорт ¹⁾
Жеке тұтынуға	3 711,4	6 838,9	5 654,7	3 581,3	5 552,8	Личное потребление
Жыл аяғына қорлар	291,3	289,6	296,1	299,4	308,3	Запасы на конец года
	11 246,5	13 154,8	10 664,8	16 452,2	9 334,1	

¹⁾ Қазақстан Республикасы Қаржы министрлігі Кедендік бақылау агенттігінің деректері келтірілген.

Приведены данные Агентства таможенного контроля Министерства Финансов Республики Казахстан.

²⁾ Ауыл шаруашылығы министрлігі деректерін есепке алғандағы (астықтың қолда бары инвентаризациясының қорытындылары бойынша).

С учетом данных Министерства сельского хозяйства (по итогам инвентаризации наличия зерна).

5.2 Қайта өңделген астық өнімдері Продукты переработки зерна

Мың тонна	2006	2007	2008	2009	2010	Тыс. тонн
I. РЕСУРСТАР						I. РЕСУРСЫ
Жыл басына қорлар	648,1	456,4	1 011,8	775,3	414,2	Запасы на начало года
Өндіріс	2 963,2	3 956,5	3 516,8	3 840,8	4 297,1	Производство
Импорт*	25,6	28,9	27,1	37,0	36,1	Импорт*
Ресурстар, барлығы II. ПАЙДАЛАНУ	3 636,9	4 441,8	4 555,7	4 653,1	4 747,4	Итого ресурсов II. ИСПОЛЬЗОВАНИЕ
Мал азығына өндірістік тұтынуға	332,2	345,1	355,5	361,8	367,3	Производственное потребление на корм
Ысырап	22,5	27,7	24,6	26,9	29,4	Потери
Экспорт	1 126,7	1 500,3	1 805,9	2 251,0	2 345,6	Экспорт
Жеке тұтынуға	1 699,1	1 556,9	1 594,4	1 599,2	1 612,1	Личное потребление
Жыл аяғына қорлар	456,4	1 011,8	775,3	414,2	393,0	Запасы на конец года

* Қазақстан Республикасы Қаржы министрлігі Кедендік бақылау агенттігінің деректері келтірілген.

Приведены данные Агентства таможенного контроля Министерства Финансов Республики Казахстан.

5.3 Картоп және оның қайта өңделген өнімдері Картофель и продукты его переработки

мың тонна						тыс. тонн
	2006	2007	2008	2009	2010	
I. РЕСУРСТАР						I. РЕСУРСЫ
Жыл басына қорлар	1 493,9	1 403,0	1 345,0	1 257,7	1 419,2	Запасы на начало года
Өндіріс	2 361,6	2 414,8	2 354,4	2 755,6	2 554,5	Производство
Импорт*	34,9	77,0	64,9	110,2	133,7	Импорт*
Ресурстар, барлығы	3 890,4	3 894,8	3 764,3	4 123,5	4 107,4	Итого ресурсов
II. ПАЙДАЛАНУ						II. ИСПОЛЬЗОВАНИЕ
Өндірістік тұтынуға	565,9	565,9	573,9	619,7	638,0	Производственное
оның ішінде:						потребление
мал азығына	252,2	260,5	263,7	280,4	282,7	в том числе:
егу мақсатына	313,7	305,4	310,2	339,3	355,3	на корм
Ысырап	225,6	230,7	214,6	243,3	242,3	на посевные цели
Экспорт	0,1	0,2	0,8	0,4	1,2	Потери
Жеке тұтынуға	1 695,7	1 752,9	1 717,3	1 840,9	1 885,3	Личное потребление
Жыл аяғына қорлар	1 403,0	1 345,0	1 257,7	1 419,2	1 340,6	Запасы на конец года

* Қазақстан Республикасы Қаржы министрлігі Кедендік бақылау агенттігінің деректері келтірілген.

Приведены данные Агентства таможенного контроля Министерства Финансов Республики Казахстан.

5.4 Қант қызылшасы Сахарная свекла

мың тонна						тыс. тонн
	2006	2007	2008	2009	2010	
I. РЕСУРСТАР						I. РЕСУРСЫ
Өндіріс	339,0	309,4	130,2	181,3	152,0	Производство
Импорт*	-	0,0	0,0	0,0	0,0	Импорт*
Ресурстар, барлығы	339,0	309,4	130,2	181,3	152,0	Итого ресурсов
II. ПАЙДАЛАНУ						II. ИСПОЛЬЗОВАНИЕ
Мал азығына өндірістік тұтынуға	10,2	10,3	3,9	5,4	4,6	Производственное
Азық-түлік мақсатына арналып қайта өңделген	322,4	292,6	123,8	169,6	144,5	потребление на корм
Ысырап	6,4	6,5	2,5	3,5	2,9	Переработано на продовольственные цели
Экспорт	-	-	-	2,8	-	Потери
						Экспорт

* Қазақстан Республикасы Қаржы министрлігі Кедендік бақылау агенттігінің деректері келтірілген.

Приведены данные Агентства таможенного контроля Министерства Финансов Республики Казахстан.

5.5 Күнбағыс тұқымдары Семена подсолнечника

Мың тонна						Тыс. тонн
	2006	2007	2008	2009	2010	
I. РЕСУРСТАР						I. РЕСУРСЫ
Жыл басына қорлар	161,7	158,7	63,2	72,5	211,0	Запасы на начало года
Өндіріс	268,0	205,8	185,7	367,9	328,9	Производство
Импорт*	59,9	62,9	25,8	69,9	11,4	Импорт*
Ресурстар, барлығы	489,6	427,4	274,7	510,3	551,3	Итого ресурсов
II. ПАЙДАЛАНУ						II. ИСПОЛЬЗОВАНИЕ
Өндірістік тұтынуға оның ішінде:	16,6	10,7	16,1	20,7	22,6	Производственное потребление
мал азығына	2,9	2,2	1,6	2,0	2,9	в том числе: на корм
тұқымға	13,7	8,5	14,5	18,7	19,7	на семена
Азық-түлік мақсатына арналып қайта өңделген	295,2	333,7	170,6	254,2	286,9	Переработано на продовольственные цели
Ысырап	6,9	5,1	4,3	8,5	9,2	Потери
Экспорт	2,2	4,3	0,3	3,1	19,0	Экспорт
Жеке тұтынуға	10,0	10,4	10,9	12,8	12,8	Личное потребление
Жыл аяғына қорлар	158,7	63,2	72,5	211,0	200,9	Запасы на конец года

* Қазақстан Республикасы Қаржы министрлігі Кедендік бақылау агенттігінің деректері келтірілген.

Приведены данные Агентства таможенного контроля Министерства Финансов Республики Казахстан.

5.6 Көкөніс, бақша дақылдар және олардың қайта өңделген өнімдері Овоци, бахчевые культуры и продукты их переработки

Мың тонна						Тыс. тонн
	2006	2007	2008	2009	2010	
I. РЕСУРСТАР						I. РЕСУРСЫ
Жыл басына қорлар	1 198,8	1 078,3	764,5	255,3	133,4	Запасы на начало года
Өндіріс	2 756,6	2 858,2	3 149,6	3 309,6	3 695,1	Производство
Импорт*	29,2	62,3	126,3	105,8	122,8	Импорт*
Ресурстар, барлығы	3 984,6	3 998,8	4 040,4	3 670,7	3 951,3	Итого ресурсов
II. ПАЙДАЛАНУ						II. ИСПОЛЬЗОВАНИЕ
Өндірістік тұтынуға оның ішінде:	93,4	89,0	96,5	92,2	97,2	Производственное потребление
мал азығына	58,8	60,9	68,9	64,6	67,0	в том числе: на корм
егу мақсатына	34,6	28,1	27,6	27,6	30,2	на посевные цели
Ысырап	239,1	262,5	292,4	220,2	237,1	Потери
Экспорт	150,6	252,4	282,3	265,5	253,7	Экспорт
Жеке тұтынуға	2 423,3	2 630,4	3 113,9	2 959,4	2 978,9	Личное потребление
Жыл аяғына қорлар	1 078,3	764,5	255,3	133,4	384,4	Запасы на конец года

*Қазақстан Республикасы Қаржы министрлігі Кедендік бақылау агенттігінің деректері келтірілген.

Приведены данные Агентства таможенного контроля Министерства Финансов Республики Казахстан.

5.7 Жеміс, жүзім және олардың қайта өңделген өнімдері Фрукты, виноград и продукты их переработки

мың тонна

тыс. тонн

	2006	2007	2008	2009	2010	
I. РЕСУРСТАР						I. РЕСУРСЫ
Жыл басына қорлар	30,2	27,7	29,9	57,6	72,9	Запасы на начало года
Өндіріс	228,6	205,1	176,0	234,3	222,1	Производство
Импорт*	95,9	111,8	204,0	338,3	651,4	Импорт*
Ресурстар, барлығы	354,7	344,6	409,9	630,2	946,4	Итого ресурсов
II. ПАЙДАЛАҢУ						II. ИСПОЛЬЗОВАНИЕ
Ысырап	16,7	15,2	19,3	29,6	44,5	Потери
Экспорт	55,8	26,1	12,4	15,8	33,1	Экспорт
Жеке тұтынуға	254,5	273,5	320,6	511,9	724,6	Личное потребление
Жыл аяғына қорлар	27,7	29,9	57,6	72,9	144,2	Запасы на конец года

* Қазақстан Республикасы Қаржы министрлігі Кедендік бақылау агенттігінің деректері келтірілген.

Приведены данные Агентства таможенного контроля Министерства Финансов Республики Казахстан.

5.8 Ет және ет өнімдері Мясо и мясoproдукты

мың тонна

тыс. тонн

	2006	2007	2008	2009	2010	
I. РЕСУРСТАР						I. РЕСУРСЫ
Жыл басына қорлар	76,2	80,7	103,6	144,6	149,3	Запасы на начало года
Өндіріс	808,6	838,7	874,2	896,3	937,4	Производство (в убойном весе)
Импорт*	191,5	217,6	214,3	179,7	202,4	Импорт*
Ресурстар, барлығы	1 076,3	1 137,0	1 192,1	1 220,6	1 289,1	Итого ресурсов
II. ПАЙДАЛАҢУ						II. ИСПОЛЬЗОВАНИЕ
Мал азығына өндірістік тұтынуға	6,5	6,6	7,2	7,3	7,7	Производственное потребление на корм
Азық-түлік мақсатына арналып қайта өңделген	5,4	5,5	6,0	6,1	6,4	Прочее промышленное использование
Ысырап	14,0	14,3	15,5	15,9	16,8	Потери
Экспорт	0,2	3,0	3,0	0,3	2,5	Экспорт
Жеке тұтынуға	969,6	1 004,1	1 015,9	1 041,7	1 111,9	Личное потребление
Жыл аяғына қорлар	80,7	103,6	144,6	149,3	143,8	Запасы на конец года

* Қазақстан Республикасы Қаржы министрлігі Кедендік бақылау агенттігінің деректері келтірілген.

Приведены данные Агентства таможенного контроля Министерства Финансов Республики Казахстан.

5.9 Сүт және сүт өнімдері Молоко и молочные продукты

Мың тонна

ТЫС. ТОНН

	2006	2007	2008	2009	2010	
I. РЕСУРСТАР						I. РЕСУРСЫ
Жыл басына қорлар	630,9	699,3	1 216,1	1 763,0	2 213,2	Запасы на начало года
Өндіріс	4 926,0	5 073,2	5 198,0	5 303,9	5 381,2	Производство
Импорт*	472,6	764,2	860,1	878,8	862,3	Импорт*
Ресурстар, барлығы	6 029,5	6 536,7	7 274,2	7 945,7	8 456,7	Итого ресурсов
II. ПАЙДАЛАНУ						II. ИСПОЛЬЗОВАНИЕ
Мал азығына өндірістік тұтынуға	596,9	601,5	644,2	659,0	661,8	Производственное потребление на корм
Азық-түлік мақсатына арналып қайта өңделген	0,6	0,6	0,7	0,8	0,8	Прочее промышленное использование
Ысырап	30,1	30,4	36,4	47,7	50,7	Потери
Экспорт	36,0	40,2	23,0	31,1	9,2	Экспорт
Жеке тұтынуға	4 666,6	4 647,8	4 806,9	4 994,0	5 197,2	Личное потребление
Жыл аяғына қорлар	699,3	1 216,1	1 763,0	2 213,2	2 537,0	Запасы на конец года

* Қазақстан Республикасы Қаржы министрлігі Кедендік бақылау агенттігінің деректері келтірілген.

Приведены данные Агентства таможенного контроля Министерства Финансов Республики Казахстан.

5.10 Жұмыртқа және жұмыртқа өнімдері Яйца и яйцепродукты

млн. дана

млн. штук

	2006	2007	2008	2009	2010	
I. РЕСУРСТАР						I. РЕСУРСЫ
Жыл басына қорлар	206,9	207,1	63,5	117,1	201,0	Запасы на начало года
Өндіріс	2 494,7	2 664,2	2 989,1	3 306,4	3 720,4	Производство
Импорт*	171,4	26,0	33,3	36,0	29,8	Импорт*
Ресурстар, барлығы	2 873,0	2 897,3	3 085,9	3 459,5	3 951,2	Итого ресурсов
II. ПАЙДАЛАНУ						II. ИСПОЛЬЗОВАНИЕ
Өндірістік тұтынуға	198,6	207,3	209,8	224,2	273,6	Производственное потребление
соның ішінде:						в том числе:
мал азығына	63,2	66,6	67,9	79,6	90,9	на корм
инкубацияға	135,4	140,7	141,9	144,6	182,7	на инкубацию
Ысырап	25,9	26,8	27,8	34,6	39,5	Потери
Экспорт	0,0	0,0	0,0	0,0	0,0	Экспорт
Жеке тұтынуға	2 441,4	2 599,7	2 731,2	2 999,7	3 510,3	Личное потребление
Жыл аяғына қорлар	207,1	63,5	117,1	201,0	127,8	Запасы на конец года

* Қазақстан Республикасы Қаржы министрлігі Кедендік бақылау агенттігінің деректері келтірілген.

Приведены данные Агентства таможенного контроля Министерства Финансов Республики Казахстан.

5.11 Өсімдік майы және құрамында май бар өнімдері Растительное масло и маслосодержащие продукты

мың тонна

тыс. тонн

	2006	2007	2008	2009	2010	
I. РЕСУРСТАР						I. РЕСУРСЫ
Жыл басына қорлар	85,9	106,8	85,7	53,1	41,5	Запасы на начало года
Өндіріс	211,5	237,3	188,9	203,5	222,9	Производство
Импорт*	67,8	101,6	159,0	144,0	153,0	Импорт*
Ресурстар, барлығы	365,2	445,6	433,6	400,6	417,4	Итого ресурсов
II. ПАЙДАЛАНУ						II. ИСПОЛЬЗОВАНИЕ
Экспорт	14,8	21,2	13,3	31,7	42,4	Экспорт
Жеке тұтынуға	243,6	338,7	367,2	327,4	346,2	Личное потребление
Жыл аяғына қорлар	106,8	85,7	53,1	41,5	28,8	Запасы на конец года

* Қазақстан Республикасы Қаржы министрлігі Кедендік бақылау агенттігінің деректері келтірілген.

Приведены данные Агентства таможенного контроля Министерства Финансов Республики Казахстан.

5.12 Балық және балық өнімдері Рыба и рыбопродукты

мың тонна

тыс. тонн

	2006	2007	2008	2009	2010	
I. РЕСУРСТАР						I. РЕСУРСЫ
Жыл басына қорлар	38,0	42,0	52,9	57,6	53,5	Запасы на начало года
Өндіріс	36,2	41,6	46,2	49,7	60,7	Производство
Импорт*	44,1	59,6	78,0	63,0	74,1	Импорт*
Ресурстар, барлығы	118,3	143,2	177,1	170,3	188,3	Итого ресурсов
II. ПАЙДАЛАНУ						II. ИСПОЛЬЗОВАНИЕ
Мал азығына өндірістік тұтынуға	1,4	1,6	3,0	2,9	3,2	Производственное потребление на корм
Экспорт	32,5	36,6	44,0	38,3	36,1	Экспорт
Жеке тұтынуға	42,4	52,1	72,5	75,6	94,3	Личное потребление
Жыл аяғына қорлар	42,0	52,9	57,6	53,5	54,7	Запасы на конец года

* Қазақстан Республикасы Қаржы министрлігі Кедендік бақылау агенттігінің деректері келтірілген.

Приведены данные Агентства таможенного контроля Министерства Финансов Республики Казахстан.

6. Негізгі тамақ өнімдерін өндіру және тұтыну Производство и потребление основных продуктов питания

6.1 Қазақстан Республикасы бойынша халықтың жан басына шаққандағы ауыл шаруашылығының негізгі өнімдерін өндіру Производство основных продуктов сельского хозяйства в расчете на душу населения по Республике Казахстан

килограмм	2006	2007	2008	2009	2010	килограммов
Дән*	1 079	1 301	994	1 301	741	Зерно*
Картоп	154	156	150	172	155	Картофель
Көкөніс	134	142	145	153	157	Овощи
Бақша дақылдары	45	43	55	53	68	Бахчи
Ет	53	54	56	56	57	Мясо
Сүт	322	328	332	331	327	Молоко
Жұмыртқа (дана)	162	172	191	207	226	Яйца (штук)

* Ұқсатудан кейінгі салмақта.

В весе после доработки.

6.2 Үй шаруашылықтарын зерттеу деректері бойынша халықтың жан басына шаққандағы азық-түлік өнімдерін тұтыну * Потребление продуктов питания на душу населения по данным обследований домашних хозяйств*

Ет және ет өнімдері Мясо и мясопродукты

килограмм	2006	2007	2008	2009	2010	килограммов
Қазақстан Республикасы	44	49	49	51	53	
Ақмола	42	47	48	51	54	
Ақтөбе	47	43	45	52	49	
Алматы	40	49	43	45	60	
Атырау	57	59	62	55	59	
Батыс Қазақстан	43	46	50	52	61	
Жамбыл	36	53	54	51	53	
Қарағанды	42	50	51	54	56	
Қостанай	44	54	51	53	53	
Қызылорда	30	31	35	50	48	
Маңғыстау	42	45	35	40	46	
Оңтүстік Қазақстан	40	39	38	36	35	
Павлодар	49	50	49	50	54	
Солтүстік Қазақстан	44	52	51	56	56	
Шығыс Қазақстан	52	55	60	63	61	
Астана қаласы	58	60	58	57	56	
Алматы қаласы	55	58	56	60	64	

Сүт және сүт өнімдері Молоко и молочные продукты

килограмм						килограммов
	2006	2007	2008	2009	2010	
Қазақстан Республикасы	205	208	204	210	210	204
Ақмола	197	198	211	225	222	222
Ақтөбе	213	204	214	213	178	178
Алматы	205	212	197	215	242	242
Атырау	220	214	185	199	192	192
Батыс Қазақстан	211	230	232	213	220	220
Жамбыл	188	222	241	209	176	176
Қарағанды	189	202	209	202	198	198
Қостанай	196	203	202	212	204	204
Қызылорда	175	174	179	223	207	207
Маңғыстау	181	180	124	165	165	165
Оңтүстік Қазақстан	183	167	171	164	143	143
Павлодар	231	227	216	229	219	219
Солтүстік Қазақстан	197	202	209	231	238	238
Шығыс Қазақстан	247	237	230	235	238	238
Астана қаласы	231	219	226	224	216	216
Алматы қаласы	217	219	210	232	238	238

Жұмыртқа Яйца

дана						штук
	2006	2007	2008	2009	2010	
Қазақстан Республикасы	114	121	120	129	130	130
Ақмола	132	140	138	168	165	165
Ақтөбе	105	114	115	126	117	117
Алматы	79	92	90	100	119	119
Атырау	71	90	82	88	102	102
Батыс Қазақстан	106	117	100	109	117	117
Жамбыл	97	124	128	109	96	96
Қарағанды	132	147	155	159	163	163
Қостанай	143	163	163	167	166	166
Қызылорда	70	72	65	125	106	106
Маңғыстау	96	96	68	81	101	101
Оңтүстік Қазақстан	83	82	84	87	83	83
Павлодар	116	107	106	132	140	140
Солтүстік Қазақстан	212	199	208	220	204	204
Шығыс Қазақстан	117	120	129	131	132	132
Астана қаласы	143	147	147	149	143	143
Алматы қаласы	151	152	144	157	166	166

Нан және нан өнімдері Хлеб и хлебопродукты

килограмм						килограммов
	2006	2007	2008	2009	2010	
Қазақстан Республикасы	124	122	122	121	123	123
Ақмола	112	113	119	117	117	117
Ақтөбе	121	122	120	120	113	113
Алматы	166	141	141	159	168	168
Атырау	108	106	103	105	89	89
Батыс Қазақстан	121	125	119	111	120	120
Жамбыл	117	135	129	117	110	110
Қарағанды	107	105	107	100	98	98

Жалғасы	Продолжение					
	2006	2007	2008	2009	2010	
Қостанай	107	105	109	107	104	
Қызылорда	175	170	164	183	167	
Маңғыстау	95	100	100	101	84	
Оңтүстік Қазақстан	157	158	162	157	165	
Павлодар	107	104	101	98	105	
Солтүстік Қазақстан	108	113	114	112	107	
Шығыс Қазақстан	124	118	119	118	120	
Астана қаласы	88	88	87	87	85	
Алматы қаласы	86	87	88	93	93	

**Картоп
Картофель**

	килограмм					килограммов	
	2006	2007	2008	2009	2010		
Қазақстан Республикасы	45	45	45	43	42		
Ақмола	52	47	49	51	46		
Ақтөбе	38	36	40	42	39		
Алматы	41	48	42	40	40		
Атырау	39	33	36	32	32		
Батыс Қазақстан	38	40	42	41	40		
Жамбыл	36	50	52	44	40		
Қарағанды	43	49	51	47	48		
Қостанай	53	50	50	45	44		
Қызылорда	29	25	25	39	33		
Маңғыстау	42	45	36	35	36		
Оңтүстік Қазақстан	45	38	37	35	32		
Павлодар	49	44	40	43	41		
Солтүстік Қазақстан	70	72	73	68	56		
Шығыс Қазақстан	61	57	56	54	55		
Астана қаласы	34	42	40	39	37		
Алматы қаласы	41	41	42	41	41		

**Көкөніс
Овощи**

	килограмм					килограммов	
	2006	2007	2008	2009	2010		
Қазақстан Республикасы	72	73	73	76	71		
Ақмола	54	55	60	67	61		
Ақтөбе	59	61	65	62	56		
Алматы	77	82	74	80	89		
Атырау	58	63	70	55	47		
Батыс Қазақстан	71	70	72	73	67		
Жамбыл	74	80	79	85	74		
Қарағанды	60	68	76	73	67		
Қостанай	67	71	74	72	65		
Қызылорда	65	56	56	83	69		
Маңғыстау	70	71	50	49	54		
Оңтүстік Қазақстан	92	82	73	83	72		
Павлодар	60	60	56	62	59		
Солтүстік Қазақстан	64	69	76	86	73		
Шығыс Қазақстан	76	70	72	77	74		
Астана қаласы	74	74	75	72	66		
Алматы қаласы	79	75	78	88	86		

* Қоғамдық тамақтану орындарындағы тұтынуысыз.

12000 үй шаруашылығын іріктеп зерттеудің бағдарламасы бойынша деректер.

Без потребления в местах общественного питания.

Данные по программе выборочного обследования 12000 домашних хозяйств.

7. Аңшылық және аулау, осы салаларда қызметтер көрсету

Охота и отлов, оказание услуг в этих областях

7.1 Аңшылық шаруашылығы бойынша негізгі көрсеткіштер

Основные показатели по охотничьему хозяйству

	2006	2007	2008	2009	2010	
Аңшылық шаруашылығы өнімінің (жұмыстар мен қызметтердің) ағымдағы бағалардағы көлемі, мың теңге	965 669	1 068 054	1 286 545	1 330 047	1 290 701	Объем продукции (работ, услуг) в охотничьем хозяйстве в текущих ценах, тыс. тенге
Аңшылық шаруашылығындағы өнімдердің (жұмыстардың, қызметтердің) нақты көлем индексі, өткен жылға пайызбен	118,2	102,6	104,5	93,0	92,0	Индекс физического объема продукции (работ, услуг) в охотничьем хозяйстве, в % к предыдущему году
Аңшылық алқаптардың жалпы аумағы, мың га	253 382	249 849	248 428	233 359	234 440	Общая площадь охотничьих угодий, тыс. га
Аңдар мен жабайы қанатты құстардың саны, бас:						Численность животных и пернатой дичи, голов:
тұяқтылар	138 535	161 306	168 299	180 133	189 698	копытные
терісі бағалы аңдар	4 714 127	5 045 030	4 851 622	3 070 716	3 190 030	пушные звери
Атылғаны, ауланғаны, бас:						Отстрелено, отловлено, голов:
тұяқтылар	2 958	4 365	4 504	4 788	4 456	копытные
терісі бағалы аңдар	179 183	238 841	197 155	193 021	161 202	пушные звери
қанатты жабайы құстар	863 483	1 092 124	1 071 878	1 051 033	923 324	пернатая дичь

7.2 Тұяқты жануарлардың жалпы саны*

Общая численность копытных животных*

бас	голов				
	2006	2007	2008	2009	2010
Қазақстан Республикасы	138 535	161 306	168 299	180 133	189 698
Ақмола	16 181	17 457	17 624	7 610	8 677
Ақтөбе	3 531	3 531	3 578	3 085	4 848
Алматы	14 501	32 134	34 101	35 041	35 177
Атырау	610	651	566	569	396
Батыс Қазақстан	3 752	5 174	4 246	4 387	3 244
Жамбыл	2 603	2 564	2 290	1 816	1 889

Жалғасы

Продолжение

	2006	2007	2008	2009	2010
Қарағанды	4 881	8 436	5 653	7 579	5 985
Қостанай	6 347	7 499	8 521	9 458	8 118
Қызылорда	1 930	1 320	936	1 158	1 663
Оңтүстік Қазақстан	5 095	4 994	4 319	4 287	3 825
Павлодар	3 153	2 657	2 044	1 983	2 265
Солтүстік Қазақстан	9 197	6 991	7 494	4 768	4 312
Шығыс Қазақстан	17 376	13 030	15 854	17 392	19 449

* Қоныс аударатын түрі болып табылатын және тек тұтастай республика бойынша есепке алынатын кикіктер санын қоса.

Включая численность сайгаков, которые являются мигрирующим видом и учитываются только в целом по республике.

7.3 Терісі бағалы аңдардың жалпы саны Общая численность пушных зверей

бас	голов				
	2006	2007	2008	2009	2010
Қазақстан Республикасы	4 714 127	5 045 030	4 851 622	3 070 716	3 190 030
Ақмола	1 851 916	1 857 669	1 958 370	330 765	334 023
Ақтөбе	217 171	205 261	226 400	187 708	182 522
Алматы	168 218	301 413	276 929	275 131	269 984
Атырау	7 419	8 223	9 027	9 050	11 325
Батыс Қазақстан	134 827	153 794	93 988	74 114	54 537
Жамбыл	19 158	21 510	11 754	11 198	10 055
Қарағанды	1 332 304	1 464 216	1 287 529	1 338 221	1 292 297
Қостанай	358 078	431 453	442 868	381 157	534 376
Қызылорда	14 831	11 411	11 404	13 439	25 564
Маңғыстау	-	-	-	14 310	14 393
Оңтүстік Қазақстан	58 850	58 729	59 261	53 344	62 620
Павлодар	170 719	174 870	65 986	66 264	69 433
Солтүстік Қазақстан	98 387	89 492	110 466	67 365	71 579
Шығыс Қазақстан	280 749	265 489	296 640	248 650	257 322
Алматы қаласы	1 500	1 500	1 000	-	-

7.4 Атылған және ауланған тұяқты жануарлардың саны Численность отстреленных и отловленных копытных животных

бас	голов				
	2006	2007	2008	2009	2010
Қазақстан Республикасы	2 958	4 365	4 504	4 788	4 456
Ақмола	605	884	924	690	554
Ақтөбе	97	149	180	182	30
Алматы	350	734	605	570	628
Атырау	33	46	50	80	-
Батыс Қазақстан	102	129	155	333	402
Жамбыл	176	213	225	335	240
Қарағанды	279	366	390	427	407
Қостанай	257	411	561	697	703
Қызылорда	36	39	35	43	58
Маңғыстау	7	12	20	-	20
Оңтүстік Қазақстан	66	98	122	132	131
Павлодар	145	300	110	123	132
Солтүстік Қазақстан	492	563	563	502	551
Шығыс Қазақстан	313	421	564	674	600

7.5 Атылған және ауланған терісі бағалы аңдардың саны Численность отстреленных и отловленных пушных зверей

бас	голов				
	2006	2007	2008	2009	2010
Қазақстан Республикасы	179 183	238 841	197 155	193 021	161 202
Ақмола	15 759	16 986	17 293	14 494	12 347
Ақтөбе	9 495	12 404	11 597	14 667	1 310
Алматы	56 878	71 798	31 413	34 812	23 644
Атырау	700	1 500	1 140	1 735	1 000
Батыс Қазақстан	5 274	13 477	9 746	18 180	8 479
Жамбыл	3 173	5 673	1 280	4 258	3 048
Қарағанды	22 761	33 574	34 290	28 468	33 437
Қостанай	11 434	13 569	17 300	8 369	7 976
Қызылорда	1 986	2 160	2 000	2 410	2 096
Маңғыстау	980	1 699	1 680	5 400	4 468
Оңтүстік Қазақстан	1 682	3 608	5 088	1 509	1 412
Павлодар	11 872	22 000	10 071	13 320	13 242
Солтүстік Қазақстан	17 201	19 356	21 580	16 142	16 801
Шығыс Қазақстан	18 488	19 537	31 677	29 257	31 942
Алматы қаласы	1 500	1 500	1 000	-	-

7.6 Атылған және ауланған қанатты жабайы құстың саны Численность отстреленной и отловленной пернатой дичи

бас	голов				
	2006	2007	2008	2009	2010
Қазақстан Республикасы	863 483	1 092 124	1 071 878	1 051 033	923 324
Ақмола	115 387	129 666	135 451	127 474	99 007
Ақтөбе	79 690	119 276	113 340	88 055	19 200
Алматы	96 659	105 796	87 565	72 364	127 153
Атырау	42 699	69 991	58 740	81 000	70 527
Батыс Қазақстан	33 519	40 298	42 542	70 984	41 186
Жамбыл	43 119	45 097	43 003	36 447	17 628
Қарағанды	87 978	115 279	144 826	124 488	134 144
Қостанай	43 631	59 313	86 963	72 226	44 392
Қызылорда	6 471	7 670	7 050	8 600	10 780
Маңғыстау	7 016	9 140	14 209	20 435	33 338
Оңтүстік Қазақстан	40 029	49 081	52 490	51 203	52 417
Павлодар	97 330	185 040	96 600	77 408	92 862
Солтүстік Қазақстан	72 830	72 096	86 324	94 076	74 746
Шығыс Қазақстан	97 125	84 341	102 710	126 273	105 944
Алматы қаласы	-	40	65	-	-

8. Орман шаруашылығы

Лесное хозяйство

8.1 Орман шаруашылығының негізгі көрсеткіштері

Основные показатели лесного хозяйства

	2006	2007	2008	2009	2010	
Орман шаруашылығында және ағаш дайындауда ағымдағы бағалардағы өнім (жұмыс, қызмет) көлемі, мың теңге	3 424 389	4 169 551	5 312 031	5 954 815	6 050 697	Объем продукции (работ, услуг) в лесоводстве и лесозаготовках в текущих ценах, тыс. тенге
Орман шаруашылығындағы және ағаш дайындаудағы өнімдердің (жұмыстардың, қызметтердің) нақты көлем индексі, өткен жылға пайызбен	94,3	97,6	119,0	105,6	92,6	Индекс физического объема продукции (работ, услуг) в лесоводстве и лесозаготовках, в % к предыдущему году
Орман қорының жалпы алаңы (уақытша пайдалануға берілген орманды қоса), млн. га	26,8	27,8	27,8	28,4	28,7	Общая площадь лесного фонда (включая леса, переданные во временное пользование), млн. га
Орман жамылған жерлер, млн. га	12,3	12,3	12,3	12,3	12,3	Земли, покрытые лесом, млн. га
Аумақтың орман-тоғайлылығы, пайызбен	4,5	4,5	4,5	4,5	4,5	Лесистость территории, в процентах
Орман қалпына келтіру – барлығы, мың га	18,9	18,4	25,8	17,6	19,5	Лесовосстановление - всего, тыс. га
Ағаш отырғызу және егу, мың га	8,1	10,6	12,9	8,5	11,6	Посадка и посев леса, тыс. га
Орман қалпына келтіру жұмыстары жүргізілген жалпы алаңдағы егілген және отырғызылған ағаштардың үлесі, пайызбен	42,9	57,6	49,8	48,0	59,4	Доля посева и посадки леса в общей площади, на которой проводились лесовосстановительные работы, процентов
Орман шаруашылығын жүргізу, мың га	452	967	625	932	535	Лесоустройство, тыс. га
Қолайсыз жерлерде егістік алқапты қорғайтын орман алқаптарын, екпе ағаштарын және жайылым жерлерінде қорғайтын екпе ағаштарын отырғызу, мың га	0,5	0,4	0,6	9,7	11,5	Создание полезащитных лесных полос, насаждений на неудобных землях и защитных насаждений на пастбищных землях, тыс. га

Жалғасы

Продолжение

	2006	2007	2008	2009	2010	
Жас екпе ағаштарды құнды (жоғары өнімді) екпе ағаштар санатына қосу, мың га	4,9	4,9	5,8	8,6	8,8	Ввод молодых насаждений в категорию ценных лесных насаждений, тыс. га
Тамыр сүрекерінің жалпы қоры, млн. текше м	375,8	375,8	380,7	380,7	380,7	Общий запас древесины на корню, млн. куб. м
Кесілетін орман алаңы, мың га	47,5	48,3	73,8	81,6	57,7	Площадь вырубki леса, тыс. га
Санитарлық мақсатпен кесілетін орман алаңы, мың га	42,3	43,5	54,1	62,9	51,2	Площадь санитарной вырубki леса, тыс. га
Кесілген өтімді сүрек көлемі, мың текше м.	795,1	812,2	900,6	995,3	747,6	Объем вырубленной ликвидной древесины, тыс. куб. м

8.2 Орманды қалпына келтіру Лесовосстановление

мың га	тыс. га				
	2006	2007	2008	2009	2010
Қазақстан Республикасы	18,9	18,4	25,8	17,6	19,5
Ақмола	1,1	1,9	2,3	1,4	1,6
Ақтөбе	0,1	0,0	0,0	0,1	0,0
Алматы	1,3	1,5	2,7	2,6	3,3
Атырау	0,1	0,1	0,1	0,2	0,1
Батыс Қазақстан	0,2	0,2	0,2	0,1	-
Жамбыл	5,3	5,3	5,3	3,0	3,6
Қарағанды	0,1	0,2	0,0	0,1	0,1
Қостанай	1,0	1,5	1,9	1,7	1,7
Қызылорда	-	-	2,8	1,1	1,6
Оңтүстік Қазақстан	7,5	4,5	7,3	3,3	3,2
Павлодар	1,2	2,4	2,3	2,3	2,3
Солтүстік Қазақстан	0,9	0,8	0,8	1,6	1,9
Шығыс Қазақстан	0,1	-	0,1	0,1	0,1

8.3 Ағаш отырғызу және егу Посадка и посев леса

мың га	тыс. га				
	2006	2007	2008	2009	2010
Қазақстан Республикасы	8,1	10,6	12,9	8,5	11,6
Ақмола	0,7	1,0	0,9	0,6	0,9
Ақтөбе	0,1	-	-	0,1	-
Алматы	-	-	-	-	0,6
Атырау	-	-	-	0,1	-
Батыс Қазақстан	0,2	0,2	0,2	0,1	-
Жамбыл	-	3,0	3,0	3,0	3,6
Қарағанды	0,0	0,1	0,0	0,0	0,0
Қостанай	0,8	1,2	1,6	1,3	1,3
Қызылорда	-	-	-	0,0	1,6
Оңтүстік Қазақстан	4,5	2,3	4,5	0,6	1,1
Павлодар	1,2	2,4	2,3	2,3	1,7
Солтүстік Қазақстан	0,5	0,4	0,4	0,4	0,8
Шығыс Қазақстан	0,1	-	-	0,0	0,0

8.4 Жас екпе ағаштарды құнды (жоғары өнімді) орман екпе ағаштары санатына қосу
Ввод молодых насаждений в категорию ценных (высокопродуктивных) лесных насаждений

Мың га	тыс. га				
	2006	2007	2008	2009	2010
Қазақстан Республикасы	4,9	4,9	5,8	8,6	8,8
Ақмола	1,6	1,1	2,1	0,7	1,5
Ақтөбе	1,9	-	-	0,3	-
Алматы	0,3	0,4	-	2,4	2,2
Атырау	0,0	-	-	-	-
Батыс Қазақстан	0,3	0,2	-	-	0,4
Қарағанды	-	0,0	-	-	-
Қостанай	0,4	2,9	1,4	0,3	0,6
Қызылорда	-	0,0	0,0	-	-
Оңтүстік Қазақстан	0,0	-	0,0	-	0,0
Павлодар	0,1	-	-	3,3	2,4
Солтүстік Қазақстан	0,3	0,3	2,3	1,6	1,7

8.5 Орманның табиғи жаңғыруына ықпал ету
Содействие естественному возобновлению леса

Мың га	тыс. га				
	2006	2007	2008	2009	2010
Қазақстан Республикасы	10,8	7,8	13,0	9,2	7,9
Ақмола	0,4	0,9	1,4	0,8	0,8
Ақтөбе	-	0,0	0,0	-	0,0
Алматы	1,3	1,5	2,7	2,6	2,7
Атырау	0,1	0,2	0,1	0,2	0,1
Жамбыл	5,3	2,2	2,3	-	-
Қарағанды	0,1	0,0	0,0	0,0	0,0
Қостанай	0,2	0,3	0,3	0,5	0,5
Қызылорда	-	-	-	1,0	-
Оңтүстік Қазақстан	3,0	2,3	2,8	2,8	2,1
Павлодар	-	-	-	-	0,6
Солтүстік Қазақстан	0,4	0,4	0,5	1,2	1,0
Шығыс Қазақстан	-	-	0,1	0,1	0,1

8.6 2010 жылы Қазақстан Республикасында кесілген ағаш ауданы
Площадь вырубки леса в Республике Казахстан в 2010 году

гектар	Орманды қыту үшін кесу және өзге де барлық кесулер бойынша	одан						гектаров
		жас ағаштар (жарықтандыру және тазалау)	сирету	жүретін жолдарды кесу	санитарлық іріктеп кесу	жаппай санитарлық кесу	қайта жасақтау үшін кесу	
		в молодняках (осветления и прочистки)	прореживание	проходные рубки	выборочные санитарные рубки	рубки		
Қазақстан Республикасы	57 717	409	1 430	3 647	30 244	20 999	936	
Ақмола	4 760	15	421	1 211	554	1 629	878	
Ақтөбе	437	18	27	3	122	267	-	
Алматы	4 708	-	32	117	2 189	2 370	-	
Атырау	1 115	18	16	21	60	-	-	
Батыс Қазақстан	1 463	63	62	68	615	655	-	
Жамбыл	19 001	-	-	-	15 000	4 001	-	
Қарағанды	229	-	40	-	168	21	-	
Қостанай	3 352	6	366	642	424	1 914	-	
Қызылорда	7 543	-	-	-	1 310	6 233	-	
Оңтүстік Қазақстан	2 179	-	-	-	2 174	5	-	
Павлодар	2 135	45	137	524	862	567	-	
Солтүстік Қазақстан	9 082	244	329	944	4 170	3 337	58	
Шығыс Қазақстан	2 713	-	-	117	2 596	-	-	

8.7 Ағаш тұқымдарын дайындалғаны Заготовлено лесных семян

	килограмм		килограммов		
	2006	2007	2008	2009	2010
Қазақстан Республикасы	94 073	87 485	101 723	109 367	110 029
Ақмола	1 493	1 837	10 336	13 949	7 067
Ақтөбе	2 344	1 982	2 200	2 967	2 743
Алматы	7 428	8 210	5 860	3 749	5 630
Атырау	400	400	400	500	500
Батыс Қазақстан	3 088	3 143	4 803	493	4 840
Жамбыл	14 828	15 828	33 727	35 500	35 503
Қарағанды	213	232	563	154	320
Қостанай	1 023	2 520	1 667	2 369	2 594
Қызылорда	13 344	14 162	10 885	12 133	17 755
Оңтүстік Қазақстан	40 320	24 657	24 088	23 726	22 941
Павлодар	150	780	697	173	1 666
Солтүстік Қазақстан	1 622	7 751	1 319	13 624	8 470
Шығыс Қазақстан	-	-	-	30	-
Астана қаласы	7 770	5 978	5 173	-	-
Алматы қаласы	-	5	5	-	-

8.8 2010 жылы Қазақстан Республикасында орман өсіру мен орман шаруашылығы жұмыстарын жүргізу Проведение лесокультурных и лесохозяйственных работ в Республике Казахстан в 2010 году

	мың га			тыс. га	
	Орманды қалпына келтіру	одан		Орманның табиғи қалпына қайта келуіне ықпал ету	Сүрек тұқымдары мен бұта тұқымдастардың кешеттерге егілгені
		ағаш отырғызу және егу	ағашы кесілген жерлерде		
	Лесовос-становление	из них		Содействие естественному возобновлению леса	Посеяно в питомниках семян древесных и кустарниковых пород, га
		посадка и посев леса	на вырубках		
Қазақстан Республикасы	19,5	11,6	3,4	7,9	741
Ақмола	1,6	0,9	0,1	0,8	621
Ақтөбе	0,0	-	-	0,0	10
Алматы	3,3	0,6	-	2,7	7
Атырау	0,1	-	-	0,1	-
Батыс Қазақстан	-	-	-	-	13
Жамбыл	3,6	3,6	2,7	-	31
Қарағанды	0,1	0,0	-	0,0	3
Қостанай	1,7	1,3	0,3	0,5	10
Қызылорда	1,6	1,6	-	-	10
Оңтүстік Қазақстан	3,2	1,1	0,0	2,1	9
Павлодар	2,3	1,7	-	0,6	15
Солтүстік Қазақстан	1,9	0,8	0,3	1,0	12
Шығыс Қазақстан	0,1	0,0	0,0	0,1	-

8.9 Өңделмеген сүрек өндіру Производство древесины необработанной

тығыз текше метр	плотных куб. метров				
	2006	2007	2008	2009	2010
Қазақстан Республикасы	124 793	247 595	331 020	317 181	345 173
Ақмола	742	-	82 021	92 157	71 093
Алматы	25 726	-	-	-	-
Атырау	-	-	-	256	-
Батыс Қазақстан	3 911	3 223	3 120	4 266	3 401
Қостанай	15 212	23 390	44 041	60 901	78 692
Павлодар	200	154 471	-	-	34 990
Солтүстік Қазақстан	27 973	17 532	141 751	123 760	141 283
Шығыс Қазақстан	51 029	48 979	60 087	35 841	15 714

8.10 Қылқан жапырақты тұқымды беренелер өндіру Производство бревен хвойных пород

тығыз текше метр	плотных куб. метров				
	2006	2007	2008	2009	2010
Қазақстан Республикасы	41 851	170 307	108 225	50 558	54 998
Ақмола	-	-	56 714	20 048	10 056
Атырау	-	-	-	256	-
Қостанай	4 800	-	1 831	1 498	-
Павлодар	-	154 471	-	-	34 990
Шығыс Қазақстан	37 051	15 836	49 680	28 756	9 952

8.11 Жапырақты тұқымды беренелер өндіру Производство бревен лиственных пород

тығыз текше метр	плотных куб. метров				
	2006	2007	2008	2009	2010
Қазақстан Республикасы	6 563	27 662	10 469	23 958	17 935
Ақмола	-	-	-	1 247	2 613
Батыс Қазақстан	863	896	960	1 791	1 372
Қостанай	-	1 200	4 700	21	3 535
Павлодар	200	-	-	-	-
Солтүстік Қазақстан	1 315	1 600	180	16 540	5 001
Шығыс Қазақстан	4 185	23 966	4 629	4 359	5 414

8.12 Ағаш отын өндіру Производство древесного топлива

тығыз текше метр	плотных куб. метров				
	2006	2007	2008	2009	2010
Қазақстан Республикасы	69 233	49 626	212 326	242 665	272 240
Ақмола	742	-	25 307	70 862	58 424
Алматы	18 580	-	-	-	-
Батыс Қазақстан	3 048	2 327	2 160	2 475	2 029
Қостанай	10 412	22 190	37 510	59 382	75 157
Солтүстік Қазақстан	26 658	15 932	141 571	107 220	136 282
Шығыс Қазақстан	9 793	9 177	5 778	2 726	348

2010 жылғы орман қорының жалпы алаңы Общая площадь лесного фонда в 2010 году

мың га

тыс. га

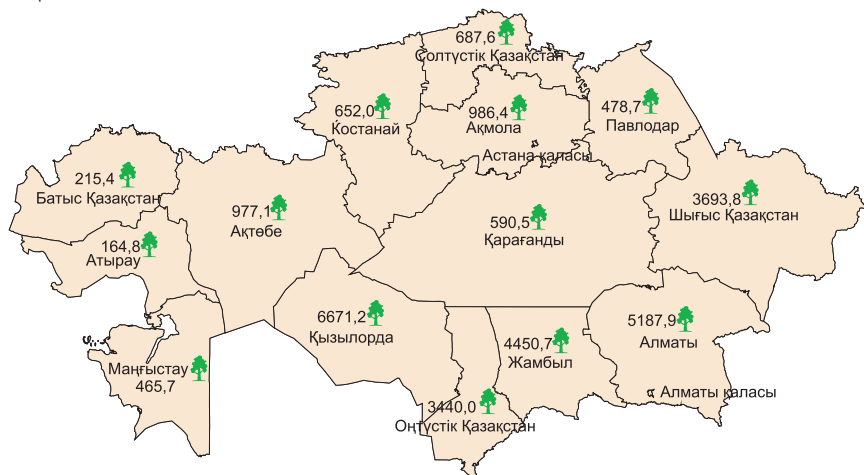

Өңделмеген сүрек өндіру Производство древесины необработанной

мың тығыз текше м.

тыс. плотных куб. м.

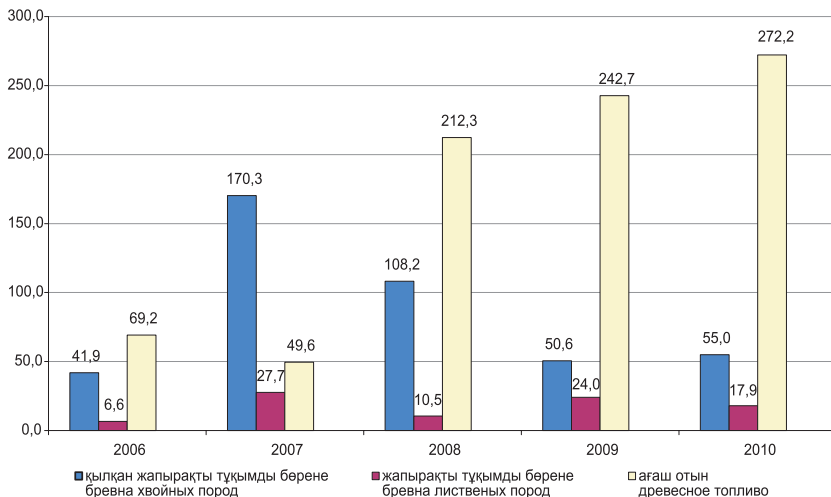

2010 жылғы өндірістің жалпы көлеміндегі сүректің жекелеген түрлерінің үлесі
Доля отдельных видов древесины в общем объеме производства в 2010 году

пайызбен

в процентах

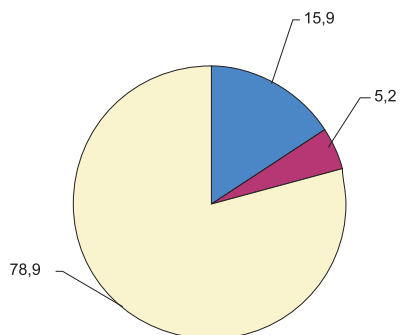

■ қылқан жапырақты берене
бревна хвойных пород

■ жапырақ тұқымдас берене
бревна лиственных пород

■ ағаш отын
древесное топливо

9. Балық шаруашылығы

Рыбное хозяйство

9.1. Балық аулау және аквадақылдардың негізгі көрсеткіштері
Основные показатели рыболовства и аквакультуры

	2006	2007	2008	2009	2010	
Балық аулау және балық өсірудегі өнімдерінің (жұмыс, қызмет) ағымдағы бағалардағы көлемі, мың теңге	1 972 297	2 546 894	2 545 573	2 335 175	2 919 875	Объем продукции (работ, услуг) в рыболовстве и рыбоводстве в текущих ценах, тыс. тенге
Балық аулау және балық өсіру өнімінің (жұмыстың, қызметтің) нақты көлем индексі, өткен жылға пайызбен	82,0	106,6	94,4	78,2	111,6	Индекс физического объема продукции (работ, услуг) в рыболовстве и рыбоводстве, в % к предыдущему году
Балық және басқа да теңіз өнімдерін аулау, тонна	35 148	41 629	55 901	38 170	46 827	Улов рыбы и других морепродуктов, тонн
Тауарлық балықты өсіру бойынша су тоғандарының жалпы ауданы, га	147 572	151 896	170 370	243 132	258 009	Общая площадь водоемов по выращиванию товарной рыбы, га
Балығы ауланған су тоғандарының ауданы, га	105 176	134 270	160 029	139 663	149 530	Площадь обловленных водоемов, га
Балық өсіру материалдары бойынша көшеттік және басқа да су тоғандарының ауданы, га	6 998	15 336	15 306	5 687	2 471	Площадь питомных и других водоемов по выращиванию рыбопосадочного материала, га
Балық жіберілген су тоғандарының ауданы, га	90 982	75 624	55 846	63 826	63 959	Площадь зарыбленных водоемов, га
Балықтарды азықтандыру үшін жұмсалған азықтардың барлық түрлері, центнер	20 215	17 449	14 410	14 297	17 080	Израсходовано всех видов кормов для кормления рыбы, центнеров
Су тоғандарына енгізілген тыңайтқыштар, центнер	10 117	8 911	8 240	9 616	15 881	Внесено в водоемы удобрений, центнеров
Балық өсіру материалының өсірілгені, мың дана	353 363	314 975	258 958	402 928	238 215	Выращено рыбопосадочного материала, тыс. штук
Жас бағалы шабақтарды өсіру үшін семірту тоғандарына жіберу, мың дана	86 069	69 172	97 717	59 482	92 869	Посажено на выращивание молоди ценных рыб в нагульные водоемы, тыс. штук

9.2 Балық аулау және басқа да теңіз өнімдерін аулау Улов рыбы и добыча других морепродуктов

тонна	ТОНН				
	2006	2007	2008	2009	2010
Қазақстан Республикасы	35 148	41 629	55 901	38 170	46 827
Ақмола	392	373	392	686	556
Ақтөбе	246	376	385	188	110
Алматы	7 311	8 040	7 863	6 448	6 012
Атырау	13 643	18 297	32 075	19 187	24 568
Батыс Қазақстан	44	249	3 147	753	935
Жамбыл	207	439	165	136	232
Қарағанды	4 836	4 123	1 743	1 392	1 250
Қостанай	961	771	806	556	457
Қызылорда	2 180	2 206	2 278	2 493	3 843
Маңғыстау	315	1 422	528	345	368
Оңтүстік Қазақстан	514	630	1 349	1 142	1 811
Павлодар	67	35	132	108	90
Солтүстік Қазақстан	453	690	583	538	644
Шығыс Қазақстан	3 979	3 978	4 454	4 198	5 951

9.3 2010 жылы Қазақстан Республикасында балықтың негізгі түрлерін аулау Улов основных видов рыб в Республике Казахстан в 2010 году

тонна	ТОНН			
	Ауланған балық, барлығы	одан:		
		тұқы	ақмарқа	деңмандай
	Улов рыбы, всего	из них:		
	карп	жерех	толстолобик	
Қазақстан Республикасы	46 827	146	1 560	231
Ақмола	556	30	-	-
Ақтөбе	110	3	-	-
Алматы	6 012	10	186	83
Атырау	24 568	-	1 035	-
Батыс Қазақстан	935	-	39	-
Жамбыл	232	1	22	1
Қарағанды	1 250	27	32	-
Қостанай	457	25	-	-
Қызылорда	3 843	-	149	6
Маңғыстау	368	-	3	-
Оңтүстік Қазақстан	1 811	6	94	141
Павлодар	90	2	-	-
Солтүстік Қазақстан	644	42	-	-
Шығыс Қазақстан	5 951	-	-	-

Жалғасы

Продолжение

	одан:				
	көксерке	жайын	табан балық	шортан	сазан
	из них:				
	судақ	сом	леңц	щука	сазан
Қазақстан Республикасы	5 525	2 429	22 104	1 406	2 650
Ақмола	11	-	179	21	1
Ақтөбе	1	-	20	12	8
Алматы	745	560	3 411	-	494
Атырау	2 164	1 689	12 345	1 136	1 449
Батыс Қазақстан	152	24	290	90	34
Жамбыл	14	-	45	2	81
Қарағанды	156	86	608	12	83
Қостанай	-	-	180	24	12
Қызылорда	329	2	1 053	6	180
Маңғыстау	43	1	4	-	90
Оңтүстік Қазақстан	576	67	112	-	202
Павлодар	3	-	24	15	1
Солтүстік Қазақстан	-	-	36	24	-
Шығыс Қазақстан	1 331	-	3 797	64	15

9.4 Тауарлық балықты өсіру бойынша су тоғандарының жалпы ауданы Общая площадь водного зеркала по выращиванию товарной рыбы

гектар	гектаров				
	2006	2007	2008	2009	2010
Қазақстан Республикасы	147 573	151 896	170 370	243 132	258 009
Ақмола	14 455	16 811	43 166	52 595	51 832
Ақтөбе	9 160	4 783	4 782	10 096	9 988
Алматы	270	1 682	1 682	2 491	2 672
Атырау	64	83	83	85	32
Батыс Қазақстан	5	986	2 590	5 675	7 662
Жамбыл	13 656	12 781	12 771	8 160	8 160
Қарағанды	18 043	18 287	-	35 600	35 772
Қостанай	70 343	67 810	73 024	94 496	105 106
Қызылорда	351	351	211	211	211
Оңтүстік Қазақстан	659	816	775	601	601
Павлодар	5 976	1 192	2 947	2 947	2 851
Солтүстік Қазақстан	13 445	25 168	27 052	27 890	26 147
Шығыс Қазақстан	1 120	1 120	1 261	2 259	6 949
Алматы қаласы	26	26	26	26	26

9.5 Су тоғандарының ауданы Площадь водоемов

гектар	Балығы ауланған					гектаров
	Обновленных					
	2006	2007	2008	2009	2010	
Қазақстан Республикасы	105 176	134 270	160 029	139 663	149 530	
Ақмола	24 949	37 302	37 555	51 403	49 220	
Ақтөбе	457	2 250	2 242	5 825	10 401	
Алматы	561	68	358	266	763	
Атырау	64	58	58	-	-	
Батыс Қазақстан	-	574	2 278	2 420	5 745	
Жамбыл	-	113	114	8 160	8 160	
Қарағанды	12 448	11 662	30 424	20 840	20 725	
Қостанай	64 246	59 733	54 957	23 169	20 466	
Қызылорда	211	211	211	211	167	
Маңғыстау	-	-	332	-	-	
Оңтүстік Қазақстан	42	101	107	114	202	
Павлодар	1 917	687	15 181	206	2 301	
Солтүстік Қазақстан	282	21 511	16 212	27 049	25 692	
Шығыс Қазақстан	-	-	-	-	5 688	

Жалғасы

Продолжение

	Балық жіберілген				
	Зарыбленных				
	2006	2007	2008	2009	2010
Қазақстан Республикасы	90 982	75 624	55 846	5 687	2 471
Ақмола	13 060	13 424	10 807	1 938	116
Ақтөбе	-	248	246	8	8
Алматы	19 278	19 304	529	1 022	306
Атырау	64	58	58	85	32
Батыс Қазақстан	-	487	587	100	100
Жамбыл	13 296	4 511	4 500	3	3
Қарағанды	15 220	15 043	17 208	400	400
Қостанай	10 556	1 176	1 180	202	202
Қызылорда	211	211	211	211	211
Оңтүстік Қазақстан	186	333	404	107	279
Павлодар	6 198	1 210	6 728	202	134
Солтүстік Қазақстан	12 317	19 022	12 650	49	49
Шығыс Қазақстан	584	584	725	1 334	605
Алматы қаласы	13	13	13	26	26

9.6 Балықты азықтандыруға кеткен азықтың барлық түрлерінің шығыстары
Расход всех видов кормов для кормления рыбы

центнер	центнеров				
	2006	2007	2008	2009	2010
Қазақстан Республикасы	20 215	17 449	14 410	14 297	17 080
Ақмола	197	128	170	364	361
Алматы	5 962	4 060	3 780	4 858	1 081
Атырау	12	25	20	-	0
Жамбыл	200	110	100	100	50
Қарағанды	3 425	2 503	2 230	944	634
Қостанай	1 727	1 113	1 350	827	1 245
Қызылорда	2 399	2 896	2 110	1 878	2 512
Оңтүстік Қазақстан	1 147	726	740	1 648	5 514
Павлодар	2 339	3 127	2 590	2 085	3 352
Солтүстік Қазақстан	722	561	360	210	220
Шығыс Қазақстан	1 070	1 000	420	843	1 631
Алматы қаласы	1 015	1 200	530	540	480

9.7 Су тоғандарына тыңайтқыштар енгізу
Внесение в водоемы удобрений

центнер	центнеров				
	2006	2007	2008	2009	2010
Қазақстан Республикасы	10 117	8 911	8 240	9 616	15 881
Ақмола	1	-	-	-	500
Алматы	240	200	200	190	2 244
Атырау	1 826	3 190	-	2 023	2 053
Жамбыл	159	-	-	-	-
Қарағанды	-	2	-	9	2
Қостанай	-	70	50	50	-
Қызылорда	2 861	2 812	3 390	2 549	4 010
Оңтүстік Қазақстан	2 020	72	2 440	1 750	2 477
Павлодар	840	565	340	216	65
Шығыс Қазақстан	2 050	2 000	1 810	2 830	4 530
Алматы қаласы	120	-	-	-	-

2010 жылы Қазақстан Республикасында ауланған балықтың негізгі түрлері

Улов основных видов рыб в Республике Казахстан в 2010 году

пайызбен

в процентах

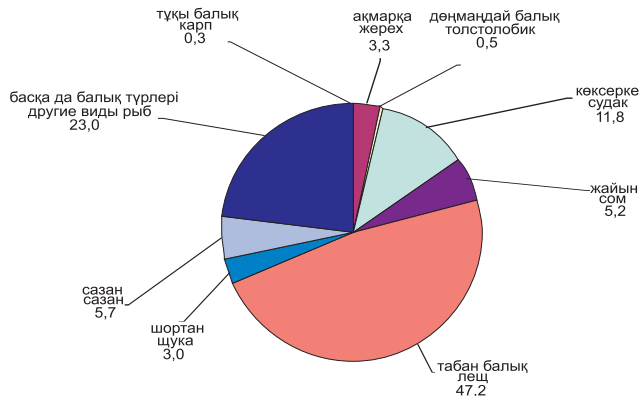

2010 жылы тауарлық балықты өсіру бойынша су тоғандарының жалпы ауданы

Общая площадь водного зеркала водоемов по выращиванию товарной рыбы в 2010 году

гектар

гектаров

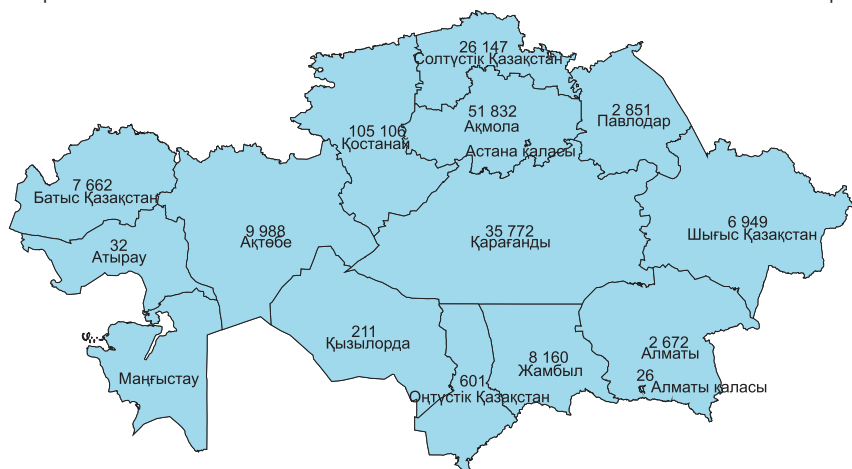

«Қазақстанның ауыл, орман және балық шаруашылығы» / Статистикалық жинақ /
Астана, 2011
«Сельское, лесное и рыбное хозяйство Казахстана» / Статистический сборник /
Астана, 2011

Шығаруға жауапты: Өндіріс және қоршаған орта статистикасы департаменті
Департамент директоры: Епбаева А.Т.
Тел.: 8 (7172) 749056

Ответственный за выпуск: Департамент статистики производства и окружающей среды
Директор департамента: Епбаева А.Т.
Тел.: 8 (7172) 749056

Көлемі: 12,82 ЕБТ
Объем: 12,82 УПЛ

Таралымы: 300 дана
Тираж: 300 экз.

«Қазстатинформ» ЖШС типографиясында басып шығарылды
Мекен-жай: Алматы қаласы, Райымбек даңғылы, 174Ж
тел. (7272) 33 42 82
Отпечатано в типографии
ТОО «Казстатинформ»
Адрес: г.Алматы, проспект Райымбека, 174Ж
тел. (7272) 33 42 82