

## **Қазақстан Республикасы Статистика агенттігі**

«Қазақстан Республикасының Азаматтық кодексіне (ерекше бөлігі)» сәйкес бұл материал көбейтуге (көшіруге) жатпайды, статистикалық ақпараттарды өз жарияланымдарында (басылымдарында) пайдаланған жағдайда Қазақстан Республикасы Статистика агенттігіне сілтеме жасау міндетті.

В соответствии с «Гражданским кодексом Республики Казахстан (особенная часть)» данный материал не подлежит размножению (копированию), при использовании статистической информации в своих публикациях (изданиях) обязательна ссылка на Агентство Республики Казахстан по статистике.

# **ҚАЗАҚСТАН РЕСПУБЛИКАСЫНДАҒЫ АУЫЛ, ОРМАН ЖӘНЕ БАЛЫҚ ШАРУАШЫЛЫҒЫ**

## **СЕЛЬСКОЕ, ЛЕСНОЕ И РЫБНОЕ ХОЗЯЙСТВО В РЕСПУБЛИКЕ КАЗАХСТАН**

### **2007-2011**

**Статистикалық жинақ  
Статистический сборник**

**Астана 2012**

Қазақстан Республикасындағы ауыл,  
орман және балық шаруашылығы /  
Статистикалық жинақ / қазақ және орыс  
тілдерінде / 248 бет

Сельское, лесное и рыбное хозяйство  
в Республике Казахстан /  
Статистический сборник / на казахском и  
русском языках / 248 стр.

Қазақстан Республикасы  
Статистика агенттігі  
Бас редактор Ә.А. Смайылов

Агентство Республики Казахстан  
по статистике  
Главный редактор Смаилов А.А.

Жинақ Қазақстан Республикасы Статистика  
агенттігінің [www.stat.gov.kz](http://www.stat.gov.kz) Интернет-  
ресурсында қол жетімді.

Сборник доступен на Интернет-ресурсе  
Агентства Республики Казахстан по  
статистике [www.stat.gov.kz](http://www.stat.gov.kz).

Мекенжай: Қазақстан Республикасы,  
010000, Астана қаласы, Сол жағалау,  
Орынбор, 8  
Министрліктер Үйі, 4 кіреберіс  
Қазақстан Республикасы Статистика агенттігі  
тел. 8 (7172) 749547, 749295  
факс 8 (7172) 749546  
Электрондық мекенжай: [statistika@stat.kz](mailto:statistika@stat.kz)  
Интернет-ресурс: <http://www.stat.gov.kz>

Адрес: Республика Казахстан, 010000  
г. Астана, Левый берег, Орынбор 8  
Дом Министерств, 4 подъезд  
Агентство Республики Казахстан  
по статистике  
тел. 8 (7172) 749547, 749295  
факс 8 (7172) 749546  
Электронный адрес: [statistika@stat.kz](mailto:statistika@stat.kz)  
Интернет-ресурс: <http://www.stat.gov.kz>

Шартты белгілер:

«-» – құбылыс жоқ  
«0,0» – болмашы шама  
«...» – деректер жоқ

Условные обозначения:

«-» – явление отсутствует  
«0,0» – незначительная величина  
«...» – данные отсутствуют

Қорытынды мен қосылғыштар сомасының  
арасындағы алшақтық деректерді  
дөңгелектеумен түсіндіріледі.

Незначительные расхождения итога от  
суммы слагаемых объясняются  
округлением данных.

## **АЛҒЫ СӨЗ**

Жинақта “Ауыл, орман және балық шаруашылығы” саласы бойынша әртүрлі кестелік және графикалық материалдар: ауыл шаруашылығы құралымдары, ауыл шаруашылығы өнімдерінің (қызметтерінің) жалпы шығарылымы, негізгі ауыл шаруашылығы дақылдарының егістік алқаптары, мал мен құс басы, ауыл шаруашылығы өнімін өндіру және өткізу, аңшылық шаруашылығындағы өнім өндірісінің көлемі, орман шаруашылығы және ағаш дайындау, балық шаруашылығы және аквадақылдар туралы серпіндік деректер келтірілген.

Жинақ пайдаланушылардың көпшілік қауымы: экономистерге, статистиктерге, қаржы-экономикалық қызмет пен басқару органдарының қызметкерлеріне, кәсіпорындар мен ұйымдарға, ғылыми қызметкерлерге, кәсіпкерлерге, бұқаралық ақпарат құралдарына арналған.

## **ПРЕДИСЛОВИЕ**

В сборнике приведены различные табличные и графические материалы по отрасли “Сельское, лесное и рыбное хозяйство”: данные в динамике о количестве сельхозформирований, валовом выпуске продукции (услуг) сельского хозяйства, посевных площадях основных сельскохозяйственных культур, поголовье скота и птицы, производстве и реализации сельскохозяйственной продукции, объемах производства продукции (услуг) в охотничьем хозяйстве, лесоводстве и лесозаготовках, рыболовстве и аквакультуре.

Сборник предназначен для широкого круга пользователей: экономистов, статистиков, работников органов управления и финансово-экономических служб, предприятий и организаций, научных работников, предпринимателей, средств массовой информации.

## Мазмұны Содержание

АЛҒЫ СӨЗ ПРЕДИСЛОВИЕ .....	3
1. АУЫЛ ШАРУАШЫЛЫҒЫНЫҢ НЕГІЗГІ КӨРСЕТКІШТЕРІ ОСНОВНЫЕ ПОКАЗАТЕЛИ СЕЛЬСКОГО ХОЗЯЙСТВА .....	5
2. АУЫЛ ШАРУАШЫЛЫҒЫ ӨНДІРІСТЕРІНІҢ АУЫЛ ШАРУАШЫЛЫҒЫ КӘСІПОРЫНДАРЫНДАҒЫ ПАЙДАЛЫЛЫҒЫ РЕНТАБЕЛЬНОСТЬ СЕЛЬСКОХОЗЯЙСТВЕННОГО ПРОИЗВОДСТВА В СЕЛЬСКОХОЗЯЙСТВЕННЫХ ПРЕДПРИЯТИЯХ .....	30
3. ӨСІМДІК ШАРУАШЫЛЫҒЫ РАСТЕНИЕВОДСТВО .....	41
4. МАЛ ШАРУАШЫЛЫҒЫ ЖИВОТНОВОДСТВО .....	151
5. АУЫЛ ШАРУАШЫЛЫҒЫ ӨНІМДЕРІНІҢ НЕГІЗГІ ТҮРЛЕРІНІҢ РЕСУРСТАРЫ ЖӘНЕ ОЛАРДЫ ПАЙДАЛАНУ РЕСУРСЫ И ИСПОЛЬЗОВАНИЕ ОСНОВНЫХ ВИДОВ СЕЛЬСКОХОЗЯЙСТВЕННОЙ ПРОДУКЦИИ .....	212
6. НЕГІЗГІ ТАМАҚ ӨНІМДЕРІН ӨНДІРУ ЖӘНЕ ТҰТЫНУ ПРОИЗВОДСТВО И ПОТРЕБЛЕНИЕ ОСНОВНЫХ ПРОДУКТОВ ПИТАНИЯ .....	218
7. АҢШЫЛЫҚ ЖӘНЕ АУЛАУ, ОСЫ САЛАЛАРДА ҚЫЗМЕТТЕР КӨРСЕТУ ОХОТА И ОТЛОВ, ОКАЗАНИЕ УСЛУГ В ЭТИХ ОБЛАСТЯХ .....	222
8. ОРМАН ШАРУАШЫЛЫҒЫ ЛЕСНОЕ ХОЗЯЙСТВО .....	226
9. БАЛЫҚ ШАРУАШЫЛЫҒЫ РЫБНОЕ ХОЗЯЙСТВО .....	235
ҚЫСҚАША ӘДІСНАМАЛЫҚ ТҮСІНІКТЕМЕЛЕР КРАТКИЕ МЕТОДОЛОГИЧЕСКИЕ ПОЯСНЕНИЯ .....	241

# 1. АУЫЛ ШАРУАШЫЛЫҒЫНЫҢ НЕГІЗГІ КӨРСЕТКІШТЕРІ ОСНОВНЫЕ ПОКАЗАТЕЛИ СЕЛЬСКОГО ХОЗЯЙСТВА

## 1.1 Негізгі ауыл шаруашылығы дақылдарының анықталған егістік алқабы Уточненная посевная площадь основных сельскохозяйственных культур

1991	Егістік алқаптың барлығы	Денді (күршіткі қосқанда) және бұршақты дақылдар	Майлы дақылдар	Мақта	Қант қызылшасы	Темекі	Картоп	Көкөністер	Бақшалық дақылдар	Мың гектар	Тыс. гектаров
1991	34 935,5	22 752,5	303,2	116,6	45,6	3,0	216,8	75,1	38,1	11 371,9	
1992	34 839,9	22 595,8	462,1	112,2	85,1	2,6	246,9	83,3	39,8	11 203,1	
1993	34 060,4	22 250,4	430,4	110,5	68,6	2,9	243,9	74,0	26,3	10 847,2	
1994	31 662,4	20 710,3	434,2	110,9	56,2	2,6	218,3	73,4	24,8	10 026,1	
1995	28 679,6	18 877,7	548,6	109,7	40,8	1,9	205,9	76,1	27,7	8 788,9	
1996	25 644,1	17 187,6	487,2	106,0	32,4	1,5	189,4	79,8	31,6	7 526,0	
1997	21 843,7	15 651,4	333,5	103,6	13,5	1,4	176,3	87,1	28,9	5 445,7	
1998	18 610,4	13 526,7	338,6	118,0	17,6	5,1	169,9	96,5	41,5	4 294,1	
1999	15 285,3	11 392,5	384,2	141,3	19,0	4,7	156,3	96,1	38,8	3 050,8	
2000	16 195,3	12 438,2	448,2	151,8	22,5	7,3	160,3	102,6	38,8	2 823,7	
2001	16 785,2	13 208,7	347,5	184,9	19,9	8,0	164,6	107,7	41,4	2 701,7	
2002	17 756,3	14 022,7	409,6	170,9	19,8	7,4	163,0	108,7	47,0	2 805,5	
2003	17 454,2	13 872,6	631,9	199,9	22,2	7,4	166,9	110,2	42,2	2 399,3	
2004	18 036,4	14 278,0	665,0	223,7	22,3	6,8	168,2	111,3	43,6	2 515,8	
2005	18 445,2	14 841,9	669,7	204,2	17,5	7,6	168,2	110,8	43,4	2 380,6	
2006	18 369,1	14 839,8	751,4	200,1	14,4	6,9	153,9	103,0	42,0	2 255,6	
2007	18 954,5	15 427,9	672,8	206,1	13,7	4,9	155,5	104,2	38,8	2 329,0	
2008	20 119,2	16 190,1	913,7	178,6	13,1	4,2	163,7	112,9	55,9	2 486,2	
2009	21 424,9	17 206,9	1 186,1	139,8	10,6	4,0	170,3	110,6	52,4	2 535,8	
2010	21 438,7	16 619,1	1 748,1	137,2	11,2	1,6	179,5	120,3	63,3	2 555,6	
2011	21 083,0	16 219,4	1 816,2	160,6	18,2	1,2	184,4	128,7	67,7	2 484,3	

1.2 Негізгі ауыл шаруашылығы дақылдарын жалпы жинау  
Валовой сбор основных сельскохозяйственных культур

МҰН ТОННА	Тыс. ТОНН									
	Денді (күршілті қосқанда) және бұршақты дақылдар (ұқсатудан кейін салмақта)	Майлы дақылдар	Шитті мақта	Қант қызылшасы	Темекі	Картоп	Көкөніс	Бақша дақылдары		
	Зерновые (включая рис) и бобовые культуры (в весе после доработки)	Масличные культуры	Хлопок-сырец	Сахарная свекла	Табак	Картофель	Овощи	Бахчевые культуры		
1991	11 991,9	154,8	291,1	673,8	4,0	2 143,2	954,9	302,7		
1992	29 771,7	235,4	252,3	1 160,1	3,7	2 569,7	985,1	288,3		
1993	21 631,0	172,0	200,1	842,7	4,1	2 296,3	808,0	182,3		
1994	16 454,1	183,5	207,9	432,7	2,8	2 040,2	781,2	146,1		
1995	9 505,5	162,0	223,0	371,0	1,7	1 719,7	779,7	162,3		
1996	11 237,3	110,5	182,8	340,7	1,7	1 656,5	778,0	181,8		
1997	12 378,0	101,5	197,8	127,9	2,4	1 472,2	879,7	181,1		
1998	6 395,5	132,0	161,6	224,9	8,7	1 262,9	1 079,2	305,6		
1999	14 264,3	159,3	249,4	293,9	8,0	1 694,7	1 287,1	369,6		
2000	11 565,0	140,1	287,1	272,7	16,2	1 692,6	1 543,6	421,6		
2001	15 896,9	187,1	417,4	282,4	14,7	2 184,8	1 782,0	519,2		
2002	15 959,9	257,1	360,7	372,2	15,8	2 268,8	1 857,0	628,8		
2003	14 777,4	436,3	402,7	423,6	15,9	2 308,3	1 938,3	603,8		
2004	12 374,2	395,8	487,1	397,9	14,3	2 260,7	2 059,3	667,0		
2005	13 781,4	439,7	465,0	310,8	15,5	2 520,8	2 168,7	683,8		
2006	16 511,5	458,9	435,4	339,0	14,0	2 361,6	2 059,2	697,4		
2007	20 137,8	459,4	441,7	309,4	11,0	2 414,8	2 196,4	661,8		
2008	15 578,2	414,0	317,5	130,2	9,0	2 354,4	2 280,0	869,7		
2009	20 830,5	703,6	270,0	181,3	8,4	2 755,6	2 457,2	852,3		
2010	12 185,2	775,4	239,8	152,0	3,2	2 554,6	2 576,9	1 118,2		
2011	26 960,5	1 141,9	336,0	200,4	2,8	3 076,1	2 877,7	1 248,0		

**1.3 Негізгі ауыл шаруашылығы дақылдарының түсімі  
Урожайность основных сельскохозяйственных культур**

бір гектардан центнер	центнер с одного гектара															
	Денді (күрішті қоса) және бұршақты дақылдар	Майлы дақылдар	Шитті мақта	Қант қызылшасы	Темекі	Картоп	Көкөністер	Бақша дақылдары	Зернобөкселер (включая рис) и бобовые культуры	Масличные культуры	Хлопок-сырец	Сахарная свекла	Табак	Картофель	Овощи	Бахчевые культуры
1991	5,3	5,1	25,0	148,0	13,3	99,0	121,0	79,0								
1992	13,2	5,1	22,5	136,0	14,2	104,0	114,0	72,0								
1993	9,7	4,0	18,1	123,0	14,2	94,0	106,0	69,0								
1994	7,9	4,2	18,7	77,0	10,8	94,0	104,0	59,0								
1995	5,0	3,0	20,3	91,0	8,7	84,0	101,0	59,0								
1996	6,5	2,3	17,2	105,0	11,2	88,0	96,0	58,0								
1997	8,7	3,5	19,3	116,0	16,5	84,0	101,0	67,0								
1998	5,6	4,7	14,1	143,0	17,1	77,0	114,0	78,0								
1999	13,0	4,9	17,7	172,0	16,7	108,0	134,0	97,0								
2000	9,4	3,9	18,7	154,0	18,3	106,0	153,0	119,0								
2001	12,2	5,7	22,7	173,0	18,4	133,0	166,0	127,0								
2002	11,5	6,3	21,5	207,0	21,4	139,0	172,0	135,0								
2003	10,8	7,1	20,5	210,4	21,5	139,0	177,0	144,5								
2004	8,8	6,2	21,3	197,4	20,9	134,0	186,0	153,2								
2005	10,0	7,0	23,1	209,2	20,4	150,0	196,0	159,3								
2006	11,7	6,6	22,2	240,8	20,6	153,6	201,0	167,1								
2007	13,3	7,2	22,1	248,9	22,1	155,8	211,0	171,7								
2008	10,1	5,5	18,2	204,3	21,3	143,7	204,0	158,9								
2009	12,6	6,5	19,6	182,9	21,2	160,0	218,7	161,1								
2010	8,0	5,0	17,9	174,3	20,2	143,0	214,4	177,0								
2011	16,9	6,7	21,8	188,2	22,5	167,2	222,9	186,1								

**1.4 Мал мен құс саны  
Поголовье скота и птицы**

жыл соңына, мың бас	на конец года, тыс. голов						
	Ірі қара мал Крупный рогатый скот	оның ішінде сиыр из него	Қой мен ешкі Овцы и козы	Шошақ Свины	Жылқы Лошадь	Түйе Верблюды	Құс, млн. бас Птица, млн. голов
1991	9 592,4	3 490,0	34 555,7	2 976,1	1 666,4	145,1	59,9
1992	9 576,3	3 623,4	34 419,8	2 591,0	1 703,5	148,8	52,7
1993	9 346,6	3 687,2	34 208,1	2 445,2	1 776,6	154,8	49,8
1994	8 072,9	3 396,7	25 132,1	1 982,7	1 636,0	141,2	32,7
1995	6 859,9	3 045,0	19 583,9	1 622,7	1 556,9	130,5	20,8
1996	5 424,6	2 546,6	13 679,4	1 036,5	1 310,0	111,2	15,4
1997	4 307,1	2 109,6	10 384,3	879,0	1 082,7	97,1	16,0
1998	3 957,9	1 952,8	9 526,5	891,8	986,3	95,8	17,0
1999	3 998,2	1 962,3	9 656,7	984,2	969,6	96,1	18,0
2000	4 106,6	2 014,7	9 981,1	1 076,0	976,0	98,2	19,7
2001	4 293,5	2 077,2	10 478,6	1 123,8	989,5	103,8	21,1
2002	4 559,5	2 171,4	11 273,0	1 229,8	1 019,3	107,5	23,8
2003	4 871,0	2 267,3	12 247,1	1 368,8	1 064,3	114,9	24,8
2004	5 203,9	2 376,2	13 409,1	1 292,1	1 120,4	125,7	25,6
2005	5 457,4	2 442,6	14 334,5	1 281,9	1 163,5	130,5	26,2
2006	5 660,4	2 569,0	15 304,3	1 304,9	1 235,6	138,6	28,2
2007	5 840,9	2 605,6	16 080,0	1 352,7	1 291,1	143,2	29,5
2008	5 991,6	2 675,4	16 770,4	1 291,1	1 370,5	148,3	30,1
2009	6 095,2	2 717,3	17 369,7	1 326,3	1 438,7	155,5	32,7
2010	6 175,3	2 751,3	17 988,1	1 344,0	1 528,3	169,6	32,8
2011	5 702,4	2 502,8	18 091,9	1 204,2	1 607,4	173,2	32,9

**1.5 Мал шаруашылығы өнімінің негізгі түрлерін өндіру  
Производство основных видов продукции животноводства**

	ЕТ (тірі салмағымен), мың тонна	ЕТ (сойыс салмағымен), мың тонна	Сүт, мың тонна	Жұмыртқа, млн дана	Жүн (нақты салмақпен), мың тонна	Қарақал, мың дана
	Мясо (в живой массе), тыс. тонн	Мясо (в убойной массе), тыс. тонн	Молоко, тыс. тонн	Яйца, млн. штук	Шерсть (в физи- ческой массе), тыс. тонн	Қарақұл, тыс.штук
1991	2 573,1	1 524,4	5 556,9	4 075,3	104,4	1 821,4
1992	2 155,7	1 257,5	5 265,1	3 564,7	96,4	1 994,5
1993	2 231,1	1 311,5	5 576,5	3 288,2	94,6	1 879,3
1994	2 101,7	1 206,7	5 296,0	2 629,3	75,3	1 950,9
1995	1 773,8	984,8	4 619,1	1 840,8	58,3	1 145,2
1996	1 510,0	836,7	3 627,1	1 262,5	42,2	1 033,4
1997	1 345,7	717,4	3 334,5	1 265,8	34,6	361,2
1998	1 203,1	636,3	3 364,3	1 388,4	25,2	214,3
1999	1 182,3	634,9	3 535,2	1 512,4	22,3	152,3
2000	1 139,6	622,6	3 730,2	1 692,2	22,9	129,9
2001	1 154,6	654,5	3 922,9	1 855,3	23,6	124,4
2002	1 190,7	672,6	4 109,8	2 102,1	24,8	127,6
2003	1 243,0	693,2	4 316,7	2 276,7	26,8	164,5
2004	1 317,3	737,1	4 556,8	2 316,8	28,5	145,6
2005	1 375,0	762,2	4 749,2	2 514,0	30,4	191,9
2006	1 447,3	808,6	4 926,0	2 494,7	32,4	129,3
2007	1 504,7	838,7	5 073,2	2 664,2	34,2	90,6
2008	1 571,1	874,2	5 198,0	2 989,1	35,2	115,0
2009	1 598,8	896,3	5 303,9	3 306,4	36,4	78,8
2010	1 648,4	937,4	5 381,2	3 720,3	37,6	49,4
2011	1 656,4	939,4	5 232,5	3 718,5	38,5	42,0

**1.6 Мал мен құстың өнімділігі  
Продуктивность скота и птицы**

килограмм	Шаруашылықта сойылған немесе союға еткізілген бір мал басының орташа тірдей салмағы:				Бір сиырдан сауылған орташа сүт	Бір мекеннің орташа жұмыртқа шығымы, дана	Бір қойдан қырқылған орташа жүн шығымы
	ірі қара мал	шошқа	қой мен ешкі	сүйектен			
	Средний живой вес одной головы скота, забитого в хозяйстве или реализованного на убой:				Средний удой молока от одной коровы	Средний выход яиц на одну курицу-несушку, штук	Средний настриг шерсти с одной овцы
	сукота	свиней	овец	и коз			
1991	341	102	37		1 934	160	3,0
1992	314	90	39		1 760	151	2,8
1993	317	94	37		1 767	145	2,8
1994	275	86	32		1 671	163	2,3
1995	278	80	35		1 642	150	2,5
1996	267	84	34		1 504	148	2,5
1997	280	94	37		1 558	147	2,6
1998	289	94	38		1 775	165	2,8
1999	327	103	41		1 913	173	3,0
2000	319	98	39		1 969	170	3,0
2001	293	101	39		1 992	180	3,0
2002	292	104	40		2 044	188	3,0
2003	301	98	38		2 069	189	3,0
2004	299	98	38		2 108	187	2,9
2005	305	102	37		2 128	193	2,9
2006	304	100	37		2 176	193	2,9
2007	306	99	37		2 205	198	2,9
2008	303	93	38		2 253	208	2,9
2009	300	94	37		2 233	217	2,8
2010	299	94	37		2 255	215	2,8
2011	301	96	37		2 211	214	2,5

**1.7 Қазақстан Республикасының әкімшілік-аумақтық бөлінуі және халқының саны**  
**Административно-территориальное деление и численность населения Республики Казахстан**

жыл соңына						на конец года
	2007	2008	2009	2010	2011	
Облыстар	14	14	14	14	14	Области
Аудандар <sup>1)</sup>	169	175	175	175	175	Районы <sup>1)</sup>
Қалалар <sup>2)</sup>	86	86	86	87	87	Города <sup>2)</sup>
облыстық маңызы бар	39	39	39	40	40	областного значения
аудандық маңызы бар	45	45	45	45	45	районного значения
Кенттік әкімшіліктер	38	34	34	34	34	Поселковые администрации
Ауылдық (селолық) әкімшіліктер	2 469	2 474	2 468	2 453	2 451	Аульные (сельские) администрации
Кенттер	39	35	35	35	34	Поселки
Ауылдар	7 178	7 105	7 031	6 982	6 947	Села (аулы)
Республика халқының саны, мың адам	15 571,5	15 982,3 <sup>3)</sup>	16 204,6 <sup>3)</sup>	16 441,9 <sup>3)</sup>	16 675,4 <sup>3)</sup>	Численность населения республики, тыс. человек
соның ішінде:						в том числе:
қалалық	8 265,9	8 649,6	8 806,9	8 961,3	9 114,6	городское
ауылдық	7 305,6	7 332,7	7 397,7	7 480,6	7 560,8	сельское
ауыл халқы жалпы санға пайызбен	46,9	45,9	45,7	45,5	45,3	сельское население в процентах к общей численности

<sup>1)</sup> Қалалардағы 8 ауданды қоса есептегенде.

Включая 8 районов в городах.

<sup>2)</sup> Республикалық маңызы бар қалаларды қоса есептегенде.

Включая города республиканского значения.

<sup>3)</sup> 2009 жылғы халықтың ұлттық санағы қорытынды нәтижелеріне негізделген нақтыланған халық саны.

Уточненная численность населения на основании итогов Национальной переписи населения 2009г.

**1.8 2012 жылғы 1 қаңтарға Қазақстан Республикасының  
 әкімшілік-аумақтық бірліктері  
 Административно-территориальные единицы  
 Республики Казахстан на 1 января 2012 года**

бірлік	единиц					
	Аудандар	Ауылдар (селолар)	Кенттік әкімшілік- тер	Ауылдық (селолық) әкімшілік- тер	Кенттер	Қалалар
	Районы	Аулы (села)	Поселковые администра- ции	Аульные (сельские) администра- ции	Поселки	Города
<b>Қазақстан Республикасы</b>	175	6 947	34	2 451	34	87
Ақмола	17	626	5	236	5	10
Ақтөбе	12	410	-	142	-	8
Алматы	16	759	1	251	1	10
Атырау	7	173	2	71	2	2
Батыс						
Қазақстан	12	446	4	155	4	2
Жамбыл	10	379	-	153	-	4
Қарағанды	11	421	10	192	10	11
Қостанай	16	636	3	255	3	5
Қызылорда	7	263	2	143	2	4
Маңғыстау	5	58	-	44	-	3
Оңтүстік						
Қазақстан	14	879	-	186	-	8
Павлодар	10	408	4	169	4	3
Солтүстік						
Қазақстан	13	703	-	202	-	5
Шығыс						
Қазақстан	15	786	3	252	3	10
Астана қ.ә.	3	-	-	-	-	1
Алматы қ.ә.	7	-	-	-	-	1

**1.9 2011 жылғы 1 қарашаға жердің жалпы алаңы және ауыл шаруашылығы жерлерін жер пайдаланушылары бойынша бөлу \*  
Общая земельная площадь и распределение сельскохозяйственных угодий по землепользователям на 1 ноября 2011 года \***

Мың гектар	Жердің жалпы алаңы	Барлық ауыл шаруашылығы алқаптары	одан				Тыс. гектаров		
			Егістік жерлер	пашня	сенокосы	жайылым-дар			
								из них	
								өден	пастбища
Барлық жерлер (аумақ)	261 173,8	215 476,6	24 633,0	4 960,8	181 148,4	Всего земель (территория)			
Мемлекеттік ауыл шаруашылығы заңды тұлғаларының жерлері	1 475,1	1 312,1	143,8	19,0	1 104,8	Земли государственных сельскохозяйственных юридических лиц			
Жеке меншік (үй іргесіндегі) шаруашылықпен және ұжымдық бақтар өсірумен айналысатын азаматтардың жерлері	378,6	301,4	219,0	3,1	29,4	Земли граждан, занимающихся индивидуальным (приусадебным) хозяйством и коллективным садоводством			
Шаруа немесе фермер қожалықтарын жүргізу арналған азаматтардың жерлері	48 690,6	47 576,6	9 061,9	1 325,2	35 579,2	Земли граждан для ведения крестьянского или фермерского хозяйства			
Ауыл шаруашылығы ұжымдарының жерлері	4 336,5	4 022,0	405,1	115,4	3 409,8	Земли сельскохозяйственных кооперативов			
Шаруашылық серіктестіктерінің және акционерлік қоғамдардың жерлері	37 429,9	35 382,5	14 023,8	520,0	19 760,9	Земли хозяйственных товариществ и акционерных обществ			
Басқада мемлекеттік емес ауыл шаруашылығы ұйымдары мен мекемелерінің жерлері	1 713,8	1 604,5	180,0	77,4	1 313,2	Земли других негосударственных сельскохозяйственных организаций и учреждений			
Орман қорының жерлері	23 028,2	8 815,8	77,5	256,0	8474,9	Земли лесного фонда			
Қордағы жерлер	108 171,9	91 203,6	419,9	2 301,5	86 831,2	Земли запаса			

\* Қазақстан Республикасы Жер ресурстарын басқару агенттігі деректері бойынша  
По данным Агентства Республики Казахстан по управлению земельными ресурсами

**1.10 1 қаңтарға ауыл шаруашылығы құралымдарының саны**  
**Количество сельхозформирований на 1 января**

бірлік						единиц
	2008	2009	2010	2011	2012	
<b>Ауыл шаруашылығы құралымдарының барлығы</b>	201 890	201 072	200 876	197 033	214 008	<b>Всего сельхозформирований</b>
одан жұмыс істейтіндері	174 608	174 651	175 636	176 822	188 616	из них активных
соның ішінде:						в том числе:
ауыл шаруашылығы кәсіпорындары	5 282	5 170	5 443	6 493	6 197	сельскохозяйственные предприятия
шаруа немесе фермер қожалықтары	169 326	169 481	170 193	170 329	182 419	крестьянские или фермерские хозяйства

**1.11 1 қаңтарға өңірлер бойынша тіркелген ауыл шаруашылығы құралымдарының саны**  
**Количество зарегистрированных сельхозформирований по регионам на 1 января**

бірлік						единиц
	2008	2009	2010	2011	2012	
<b>Қазақстан Республикасы</b>	201 890	201 072	200 876	197 033	214 008	
Ақмола	5 642	5 509	5 565	5 859	5 946	
Ақтөбе	5 381	5 184	4 973	4 994	4 729	
Алматы	51 449	52 377	52 900	51 760	55 105	
Атырау	2 106	2 115	1 708	1 956	1 863	
Батыс Қазақстан	4 539	4 598	4 633	4 290	4 363	
Жамбыл	16 080	16 261	16 734	16 799	16 967	
Қарағанды	6 865	6 839	6 899	7 039	7 106	
Қостанай	7 105	6 846	6 542	6 516	7 224	
Қызылорда	2 764	2 752	2 791	2 261	3 014	
Маңғыстау	1 166	1 242	1 290	1 138	1 316	
Оңтүстік Қазақстан	72 447	72 015	72 018	70 717	81 034	
Павлодар	3 861	3 802	3 781	4 114	4 214	
Солтүстік Қазақстан	4 709	4 339	4 171	4 397	4 158	
Шығыс Қазақстан	17 629	17 029	16 726	14 888	16 369	
Астана қаласы	24	24	24	72	152	
Алматы қаласы	123	140	121	233	448	

**1.12 1 қаңтарға белсенді ауыл шаруашылығы  
құралымдарының саны  
Количество активных сельхозформирований на 1 января**

бірлік

единица

	Ауыл шаруашылығы кәсіпорындары Сельскохозяйственные предприятия					Шаруа немесе фермер қожалықтары Крестьянские или фермерские хозяйства				
	2008	2009	2010	2011	2012	2008	2009	2010	2011	2012
<b>Қазақстан</b>										
<b>Республикасы</b>	5 282	5 170	5 443	6 493	6 197	169 326	169 481	170 193	170 329	182 419
Ақмола	668	664	673	755	768	3 539	3 609	3 751	4 293	3 719
Ақтөбе	219	228	227	253	288	3 810	3 701	3 661	4 150	4 144
Алматы	652	647	641	1 032	740	45 988	47 344	48 461	47 963	52 458
Атырау	70	59	62	66	73	1 589	1 630	1 521	1 626	1 465
Батыс Қазақстан	179	165	187	168	167	3 337	3 477	3 550	3 606	3 646
Жамбыл	206	188	245	215	209	14 276	14 902	15 344	15 394	15 527
Қарағанды	160	151	153	190	186	5 766	5 818	5 869	6 004	6 187
Қостанай	493	430	459	477	471	5 207	4 961	5 025	5 292	5 441
Қызылорда	97	73	75	206	188	1 197	1 189	1 177	1 143	1 211
Маңғыстау	26	23	20	24	32	572	641	746	651	991
Оңтүстік Қазақстан	1 328	1 389	1 506	1 651	1 667	61 260	60 119	59 269	59 594	67 084
Павлодар	149	144	137	192	176	2 798	2 833	2 856	3 077	3 115
Солтүстік Қазақстан	625	623	658	723	705	3 426	3 225	3 152	3 284	3 053
Шығыс Қазақстан	396	370	376	418	415	16 548	16 019	15 802	14 230	14 366
Астана қаласы	5	7	7	22	29	3	3	2	2	1
Алматы қаласы	9	9	17	101	83	10	10	7	20	11

**2011 жылғы жалпы ішкі өнім өндірісінде ауыл шаруашылығының үлесі  
Доля сельского хозяйства в производстве валового  
внутреннего продукта в 2011 году**

пайызбен

в процентах

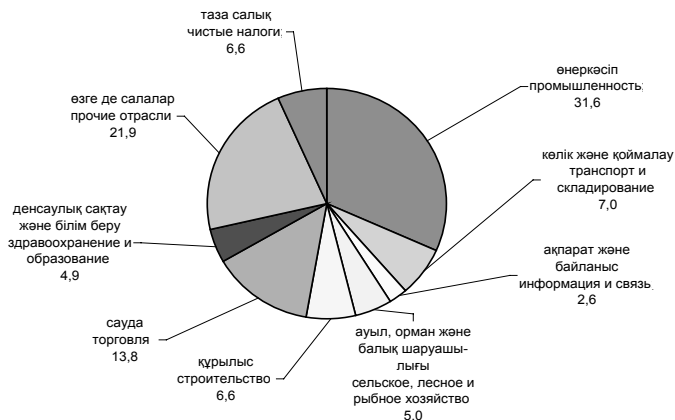

**1.13 Ауыл шаруашылығы өндірісінің негізгі көрсеткіштері**  
**Основные показатели сельскохозяйственного производства**

	2007	2008	2009	2010	2011
<b>Ауыл шаруашылығы өнімдерінің (қызметтерінің) жалпы шығарылымы, ағымдағы бағаларда, млн. теңге</b>	1 089 384,0	1 404 492,6	1 641 352,4	1 442 630,1	2 286 042,3
оның ішінде:					
өсімдік шаруашылығы өнімдерінің шығарылымы	608 392,3	770 239,6	932 305,1	662 652,6	1 337 194,4
мал шаруашылығы өнімдерінің шығарылымы	476 276,0	628 601,0	703 174,5	774 105,8	942 384,3
ауыл шаруашылығы жануарларды өсіру саласындағы қызметтің көмекші түрлері	4 715,7	5 652,0	5 872,8	5 871,7	6 463,6
<b>Ауыл шаруашылығы жалпы өнімінің (қызметінің) нақты көлем индекстері, өткен жылға пайызбен</b>	108,5	93,1	114,6	88,3	126,8
одан:					
өсімдік шаруашылығы өнімдерінің шығарылымы	113,3	84,3	124,8	77,4	158,9
мал шаруашылығы өнімдерінің шығарылымы	103,8	104,2	102,3	102,6	99,6
ауыл шаруашылығы жануарларды өсіру саласындағы қызметтің көмекші түрлері	95,4	114,1	100,1	95,2	101,6
<b>Негізгі ауыл шаруашылығы дақылдарының анықталған егстік алқабы, мың га</b>	18 954,5	20 119,2	21 424,9	21 438,7	21 083,0
одан:					
өсімдік шаруашылығы өнімдерінің шығарылымы					
мал шаруашылығы өнімдерінің шығарылымы					
ауыл шаруашылығы жануарларды өсіру саласындағы қызметтің көмекші түрлері					
<b>Валовый выпуск продукции (услуг) сельского хозяйства в текущих ценах, млн. тенге</b>					
из него:					
произведенная продукция растениеводства					
произведенная продукция животноводства					
вспомогательные виды деятельности в области выращивания сельскохозяйственных культур и разведения животных					
<b>Индекс физического объема валовой продукции (услуг) сельского хозяйства, в % к предыдущему году</b>					
из него:					
произведенная продукция растениеводства					
произведенная продукция животноводства					
вспомогательные виды деятельности в области выращивания сельскохозяйственных культур и разведения животных					
<b>Уточненная посевная площадь основных сельскохозяйственных культур, тыс. га</b>					
из нее:					

Сельское, лесное и рыбное хозяйство в Республике Казахстан

Жалғасы	Продолжение					
	2007	2008	2009	2010	2011	
дәнді (күрішті қосқанда) және бұршақты дақылдар	15 427,9	16 190,1	17 206,9	16 619,1	16 219,4	зерновые (включая рис) и бобовые культуры
дәнділер және бұршақты дақылдар (күрішті қоспағанда)	15 339,5	16 114,4	17 120,0	16 525,1	16 125,9	зерновые (за исключением риса) и бобовые культуры
күріш	88,4	75,7	86,9	94,0	93,5	рис
мақта	206,1	178,6	139,8	137,2	160,6	хлопчатник
қант қызылшасы	13,7	13,1	10,6	11,2	18,2	свекла сахарная
дәндік құнбағыс	365,7	579,7	723,0	869,3	954,5	подсолнечник
картоп	155,5	163,7	170,3	179,5	184,4	картофель
темекі	4,9	4,2	4,0	1,6	1,2	табак
бақша дақылдарын қоса, көкөністер	143,0	168,8	163,0	183,6	196,4	овощи, включая бахчевые культуры
олардан:						из них:
көкөністер	104,2	112,9	110,6	120,3	128,7	овощи
бақша дақылдары	38,8	55,9	52,4	63,3	67,7	бахчевые культуры
мал азықтық дақылдар	2 329,0	2 486,2	2 535,8	2 555,6	2 484,3	кормовые культуры
жүзімдік	10,3	11,3	12,0	12,8	13,3	виноградники
шекілдеуік пен сүйекті жемістер кешеттері	31,3	33,6	32,7	38,3	38,2	семенковые и косточковые насаждения
жидек ағаш	2,9	2,6	1,6	2,6	2,7	ягодники
жанғақ ағаш	0,3	0,3	0,3	0,3	0,3	орехоподные насаждения
<b>Негізгі ауыл шаруашылығы дақылдарын жалпы жинау, мың тонна</b>						<b>Валовой сбор основных сельскохозяйственных культур, тыс. тонн</b>
дәнді (күрішті қосқанда) және бұршақты дақылдар	20 137,8	15 578,2	20 830,5	12 185,2	26 960,5	зерновые (включая рис) и бобовые культуры
дәнділер және бұршақты дақылдар (күрішті қоспағанда)	19 843,4	15 323,5	20 523,5	11 812,1	26 613,7	зерновые (за исключением риса) и бобовые культуры
күріш	294,4	254,7	307,0	373,1	346,8	рис
шітті мақта	441,7	317,5	270,0	239,8	336,1	хлопок-сырец
қант қызылшасы	309,4	130,2	181,3	152,0	200,4	свекла сахарная
құнбағыс	205,8	185,8	367,9	328,9	409,1	подсолнечник
картоп	2 414,8	2 354,4	2 755,6	2 554,6	3 076,1	картофель

Жалғасы		2007	2008	2009	2010	2011	Продолжение
темекі		11,0	9,0	8,4	3,2	2,8	табак
бақша дақылдарын қоса, көкөністер		2 858,2	3 149,7	3 309,5	3 695,1	4 125,7	овощи, включая бахчевые культуры
олардан:							из них:
көкөністер		2 196,4	2 280,0	2 457,2	2 576,9	2 877,7	овощи
бақша дақылдары		661,8	869,7	852,3	1 118,2	1 248,0	бахчевые культуры
жүзім		43,1	33,5	55,7	56,4	57,1	виноград
шекілдеуік пен сүйекті жемістер		141,3	124,8	160,4	147,8	157,9	плоды семечковые и косточковые
жидекті дақылдардың жемістері		19,3	16,3	16,8	16,8	18,3	плоды культур ягодных
жанғақ		1,4	1,4	1,4	1,2	1,7	орехи
<b>Негізгі ауыл шаруашылығы дақылдарының түсімі, ц/га</b>							<b>Урожайность основных сельскохозяйственных культур, ц/га</b>
дәнді (күрішті қосқанда) және бұршақты дақылдар		13,3	10,1	12,6	8,0	16,9	зерновые (включая рис) и бобовые культуры
дәнділер және бұршақты дақылдар (күрішті қоспағанда)		13,2	10,0	12,5	7,8	16,7	зерновые (за исключением риса) и бобовые культуры
күрші		33,6	33,7	35,4	39,7	37,2	рис
шитті мақта		22,1	18,2	19,6	17,9	21,8	хлопок-сырец
қант қызылшасы		248,9	204,3	182,9	174,3	188,2	свекла сахарная
күнбағыс		5,9	4,1	5,7	4,4	4,6	подсолнечник
картоп		155,8	143,7	160,0	143,0	167,2	картофель
темекі		22,1	21,3	21,2	20,2	22,5	табак
бақша дақылдарын қоса, көкөністер		200,3	189,3	200,1	201,6	210,2	овощи, включая бахчевые культуры
олардан:							из них:
көкөністер		211,0	204,0	218,7	214,4	222,9	овощи
бақша дақылдары		171,7	158,9	161,1	177,0	186,1	бахчевые культуры
жүзім		50,0	38,6	58,5	57,3	57,0	виноград
шекілдеуік пен сүйекті жемістер		45,1	37,0	49,1	49,4	53,9	плоды семечковые и косточковые
жидекті дақылдардың жемістері		66,2	61,7	62,1	60,4	71,0	плоды культур ягодных

Сельское, лесное и рыбное хозяйство в Республике Казахстан

Жалғасы	Продолжение				
	2007	2008	2009	2010	2011
жанғақ	39,1	44,6	44,2	37,6	46,5
<b>Мал мен құс саны, мың бас</b>					орехи
ірі қара мал	5 840,9	5 991,6	6 095,2	6 175,3	<b>Поголовье скота и птицы, тыс. голов</b>
қой мен ешкі	16 080,0	16 770,4	17 369,7	17 988,1	5 702,4
шошқа	1 352,7	1 347,3	1 326,3	1 344,0	18 091,9
жылқы	1 291,1	1 370,5	1 438,7	1 528,3	1 204,2
түйе	143,2	148,3	155,5	169,6	1 607,4
құс	29 506,8	30 148,4	32 686,5	32 780,6	173,2
					верблюды
					птица
<b>Мал шаруашылығының өнімдерін өндіру</b>					<b>Производство продукции животноводства</b>
ет (тірдей салмақта), мың тонна	1 504,7	1 571,1	1 598,8	1 648,4	1 656,4
ет (сойыс салмақта), мың тонна	838,7	874,2	896,3	937,4	939,4
сүт, мың тонна	5 073,2	5 198,0	5 303,9	5 381,2	5 232,5
жұмыртқа, млн. дана	2 664,2	2 989,1	3 306,4	3 720,3	3 718,5
жүн (нақты салмақпен), мың тонна	34,2	35,2	36,4	37,6	шерсть (в физическом весе), тыс. тонн
қаракөл, мың дана	90,6	115,0	78,8	49,4	42,0
					каракуль, тыс. штук
<b>Мал мен құстың өнімділігі</b>					<b>Продуктивность скота и птицы</b>
Шаруашылықта сойылған немесе союға өткізілген бір мал басының орташа тірдей салмағы, кг	306	303	300	299	301
ірі қара мал	37	38	37	37	37
қой мен ешкі	99	93	94	94	96
шошқа					Средний удой молока от одной коровы, кг
Бір сиырдан сауылған орташа сүт, кг	2 205	2 253	2 233	2 255	2 211
Бір қойдан қырқылған орташа жүн шығымы, кг	2,9	2,9	2,8	2,8	2,5
Бір мекеннің орташа жұмыртқа шығымы, дана	198	208	217	215	214
					Средний выход яиц на одну курицу-несушку, штук

## 1.14 Шаруашылық санаттары бойынша ауыл шаруашылығы өнімдерінің (қызметтерінің) жалпы шығарылымы

## Валовой выпуск продукции (услуг) сельского хозяйства по категориям хозяйств

	2007	2008	2009	2010	2011	млн. тенге
<b>Ауыл шаруашылығы өнімдерінің (қызметтерінің) жалпы шығарылымы</b>	1 089 384,0	1 404 492,6	1 641 352,4	1 442 630,1	2 286 042,3	<b>Валовой выпуск продукции сельского хозяйства</b>
соның ішінде:						в том числе:
ауыл шаруашылығы кәсіпорындары	291 078,0	364 034,0	443 852,3	277 508,1	671 018,0	сельскохозяйственные предприятия
шаруа немесе фермер қожалықтары	266 708,5	325 491,6	402 997,1	345 676,1	586 424,4	крестьянские или фермерские хозяйства
жұртшылық шаруашылығы	531 597,5	714 967,0	794 503,0	819 445,9	1 028 599,9	хозяйства населения
<b>Өсімдік шаруашылығы өнімдерінің шығарылымы</b>	608 392,3	770 239,6	932 305,1	662 652,6	1 337 194,4	<b>Произведенная продукция растениеводства</b>
соның ішінде:						в том числе:
ауыл шаруашылығы кәсіпорындары	244 038,9	303 799,1	377 442,6	194 811,5	576 360,5	сельскохозяйственные предприятия
шаруа немесе фермер қожалықтары	231 559,0	275 149,7	340 311,4	276 603,7	490 972,2	крестьянские или фермерские хозяйства
жұртшылық шаруашылығы	132 794,4	191 290,8	214 551,1	191 237,4	269 861,7	хозяйства населения
<b>Мал шаруашылығы өнімдерінің шығарылымы</b>	476 276,0	628 601,0	703 174,5	774 105,8	942 384,3	<b>Произведенная продукция животноводства</b>
соның ішінде:						в том числе:
ауыл шаруашылығы кәсіпорындары	42 323,4	54 582,9	60 536,9	76 824,9	88 193,9	сельскохозяйственные предприятия
шаруа немесе фермер қожалықтары	35 149,5	50 341,9	62 685,7	69 072,4	95 452,2	крестьянские или фермерские хозяйства
жұртшылық шаруашылығы	398 803,1	523 676,2	579 951,9	628 208,5	758 738,2	хозяйства населения
<b>Ауыл шаруашылығы дақылдарын және жануарларды есіру саласындағы қызметтің көмекші түрлері</b>	4 715,7	5 652,0	5 872,8	5 871,7	6 463,6	<b>Вспомогательные виды деятельности в области выращивания сельскохозяйственных культур и разведения животных</b>

Жалғасы	2007	2008	2009	2010	2011	Продолжение
<b>Ауыл шаруашылығы жалпы өнімінің (қызметінің) нақты көлем индекстері, өткен жылға пайызбен</b>	108,5	93,1	114,6	88,3	126,8	<b>Индекс физического объема валовой продукции (услуг) сельского хозяйства, в % к предыдущему году</b>
соның ішінде:						в том числе:
ауыл шаруашылығы кәсіпорындары	115,2	86,5	127,8	68,0	192,5	сельскохозяйственные предприятия
шаруа немесе фермер қожалықтары	120,7	84,6	123,9	90,1	134,7	крестьянские или фермерские хозяйства
жұртшылық шаруашылығы	101,1	100,9	103,7	98,5	101,3	хозяйства населения

### 1.15 Қызметтің түрлері бойынша ауыл шаруашылығы өнімдерінің (қызметтерінің) жалпы шығарылымы

Валовой выпуск продукции (услуг) сельского хозяйства по видам деятельности		млн. тенге				
	2007	2008	2009	2010	2011	млн. тенге
<b>Ауыл шаруашылығы өнімдерінің (қызметтерінің) жалпы шығарылымы</b>	1 089 384,0	1 404 492,6	1 641 352,4	1 442 630,1	2 286 042,3	<b>Валовой выпуск продукции (услуг) сельского хозяйства</b>
<b>Өсімдік шаруашылығы өнімдерінің шығарылымы</b>	608 392,3	770 239,6	932 305,1	662 652,6	1 337 194,4	<b>Произведенная продукция растениеводства</b>
Маусымдық дақылдарды өсіру (денді дақылдарды (күрішті қоспағанда), бұршақ дақылдарын және майлы тұқымдарды өсіру	601 496,9	757 043,3	916 502,6	646 406,1	1 315 996,7	Выращивание сезонных культур
Тұқым шаруашылығын қосқанда, денді және бұршақ дақылдарын өсіру	343 401,2	410 166,1	520 217,7	267 827,8	770 410,2	Выращивание зерновых культур (за исключением риса), бобовых культур и масличных семян
Майлы өсімдіктерді және олардың тұқымдарын өсіру	329 491,0	392 396,6	492 446,0	236 163,7	710 096,0	Выращивание зерновых и бобовых культур, включая семеноводство
Күрішті өсіру	13 910,2	17 769,5	27 771,7	31 664,1	60 314,2	Выращивание масличных культур и их семян
	7 085,9	8 201,2	14 187,5	17 573,0	11 512,4	Выращивание риса

Жалғасы	Продолжение				
	2007	2008	2009	2010	2011
Көкеңістерді және қауындарды, көкеңістердің тамыр тәрізді және түйнекті түрлерін өсіру	126 633,6	190 705,1	224 974,9	217 155,1	322 383,7
Картопты және отырызылатын материалдарды өсіру	75 672,8	109 554,0	128 421,5	109 739,6	178 551,9
Көкеңістерді, олардың тұқымдары мен көшеттерін өсіру	48 800,2	80 282,8	95 212,5	105 908,5	141 514,8
Қант қызылшасын және тұқымдарын өсіру	2 160,6	868,3	1 340,9	1 506,5	2 316,9
Темекіні өсіру	1 963,6	1 706,8	2 106,4	738,3	630,2
Талшықты дақылдарды өсіру	20 279,8	19 167,1	14 055,4	23 775,6	31 134,1
Шитті мақтаны өсіру	20 279,8	19 167,1	14 055,4	23 775,6	31 134,1
Азық дақылдарын және олардың тұқымдарын өсіру	100 415,3	125 750,8	138 593,9	116 655,6	179 387,9
Гүл өсіру, гүл тұқымдары шаруашылығы	1 717,5	1 346,2	2 366,8	2 680,7	1 771,3
Көп жылдық дақылдарды өсіру	6 895,4	13 196,3	15 802,5	16 246,5	21 197,7
Жүзімді өсіру	1 053,1	1 322,8	1 894,2	2 627,0	3 051,2
Денді жемістерді және сүлекті жемістерді өсіру	3 388,2	8 707,7	9 861,3	9 461,2	12 261,7
Жеміс ағаштарының және бұталы жемістер мен жаңғақтардың басқа да түрлерін өсіру	2 454,1	3 165,8	4 047,0	4 158,3	5 884,6
<b>Мал шаруашылығы өнімдерінің шығарылымы</b>	476 276,0	628 601,0	703 174,5	774 105,8	942 384,3
Малдың сүтті тұқымдарын көбейту	157 925,6	217 901,5	237 401,1	259 680,6	323 951,3
Малдың және енекенің басқа да тұқымдарын көбейту	129 211,2	171 334,5	182 003,6	206 355,7	254 346,7



**1.16 Өңірлер бойынша ауыл шаруашылығы өнімдерінің (қызметтерінің)  
жалпы шығарылымы**  
**Валовый выпуск продукции (услуг) сельского хозяйства по регионам**

млн. теңге	2007	2008	2009	2010	2011
<b>Барлығы</b>					
<b>Всего</b>					
<b>Қазақстан Республикасы</b>	1 089 384,0	1 404 492,6	1 641 352,4	1 442 630,1	2 286 042,3
Ақмола	127 333,6	135 106,2	201 881,8	108 906,3	246 247,9
Ақтөбе	57 318,5	82 290,4	88 082,2	82 276,1	116 037,0
Алматы	135 318,0	187 260,1	230 029,8	217 769,6	290 983,9
Атырау	17 129,8	20 130,5	20 485,1	19 475,1	33 478,2
Батыс Қазақстан	40 681,9	58 741,3	52 168,0	52 808,2	82 756,0
Жамбыл	45 680,2	56 656,8	68 356,9	68 461,6	89 360,3
Қарағанды	63 150,9	83 454,2	90 635,2	83 625,1	119 298,4
Қостанай	195 557,9	258 865,6	249 340,5	213 494,7	394 419,8
Қызылорда	22 862,9	25 911,6	38 177,2	44 241,9	45 362,6
Маңғыстау	2 930,1	3 659,6	3 633,5	4 429,2	6 563,8
Оңтүстік Қазақстан	103 398,8	132 972,9	137 926,4	163 832,8	207 914,9
Павлодар	47 326,5	48 862,6	77 644,2	60 689,7	94 522,2
Солтүстік Қазақстан	131 091,0	190 245,7	214 391,0	166 754,7	353 527,5
Шығыс Қазақстан	97 056,4	117 409,2	165 725,3	153 133,2	202 249,2
Астана қаласы	925,3	1 459,7	1 536,3	1 346,7	1 813,8
Алматы қаласы	1 622,2	1 466,2	1 339,0	1 385,2	1 506,8
<b>Өсімдік шаруашылығы өнімдерінің шығарылымы</b>					
<b>Произведенная продукция растениеводства</b>					
<b>Қазақстан Республикасы</b>	608 392,3	770 239,6	932 305,1	662 652,6	1 337 194,4
Ақмола	91 016,1	91 509,5	149 208,2	56 483,6	192 615,9
Ақтөбе	25 376,1	40 930,8	39 190,6	27 515,9	48 406,2
Алматы	70 481,9	94 820,1	124 139,9	104 208,7	150 361,1
Атырау	5 337,3	5 941,7	5 094,7	5 003,2	10 571,4
Батыс Қазақстан	15 456,9	28 666,7	18 613,4	18 369,1	39 686,4
Жамбыл	20 903,7	25 645,6	35 196,9	33 062,4	45 002,7
Қарағанды	25 700,9	30 662,3	37 038,1	29 859,8	49 658,3
Қостанай	125 329,5	166 262,1	144 656,0	97 131,4	265 931,2
Қызылорда	14 134,8	16 190,5	26 846,3	30 886,0	27 788,9
Маңғыстау	340,1	574,6	632,0	845,4	1 437,1
Оңтүстік Қазақстан	53 438,5	63 830,5	66 760,5	85 152,3	108 186,7
Павлодар	19 939,4	19 052,1	44 109,3	21 731,1	44 618,8
Солтүстік Қазақстан	98 591,4	142 739,4	163 355,0	102 098,5	273 545,7
Шығыс Қазақстан	41 217,8	42 012,8	76 094,3	49 270,1	77 850,9
Астана қаласы	501,2	883,7	910,1	664,2	1 053,2
Алматы қаласы	626,7	517,2	459,8	370,9	479,9
<b>Мал шаруашылығы өнімдерінің шығарылымы</b>					
<b>Произведенная продукция животноводства</b>					
<b>Қазақстан Республикасы</b>	476 276,0	628 601,0	703 174,5	774 105,8	942 384,3
Ақмола	36 007,1	43 267,7	52 451,3	52 142,3	53 322,1

Сельское, лесное и рыбное хозяйство в Республике Казахстан

Жалғасы

Продолжение

	2007	2008	2009	2010	2011
Ақтөбе	31 910,0	41 315,8	48 830,8	54 681,8	67 531,8
Алматы	64 284,1	91 818,9	105 210,2	112 866,6	139 907,1
Атырау	11 634,2	13 950,7	15 097,2	14 138,9	22 528,3
Батыс Қазақстан	24 745,6	29 240,4	32 746,6	34 229,6	42 906,1
Жамбыл	24 638,3	30 879,6	32 861,2	35 036,3	44 033,7
Қарағанды	37 195,1	52 599,9	53 391,0	53 554,2	69 417,1
Қостанай	69 657,4	91 618,3	103 932,2	115 778,8	127 597,3
Қызылорда	8 494,3	9 441,1	11 045,6	12 880,7	17 056,8
Маңғыстау	2 449,1	2 912,3	2 935,2	3 555,8	5 086,8
Оңтүстік Қазақстан	49 414,8	68 688,1	70 378,9	77 734,4	98 850,8
Павлодар	27 275,8	29 757,0	33 459,5	38 840,1	49 765,9
Солтүстік Қазақстан	32 322,5	47 331,8	50 796,3	64 512,7	79 736,5
Шығыс Қазақстан	55 651,2	75 219,4	89 513,9	103 736,7	124 240,3
Астана қаласы	164,7	157,4	177,4	197,9	235,5
Алматы қаласы	431,8	402,6	347,2	219,0	168,2

**Ауыл шаруашылығы дақылдарын және жануарларды өсіру саласындағы қызметтің көмекші түрлері**

**Вспомогательные виды деятельности в области выращивания сельскохозяйственных культур и разведения животных**

<b>Қазақстан Республикасы</b>	<b>4 715,7</b>	<b>5 652,0</b>	<b>5 872,8</b>	<b>5 871,7</b>	<b>6 463,6</b>
Ақмола	310,4	329,0	222,3	280,4	309,9
Ақтөбе	32,4	43,8	60,8	78,4	99,0
Алматы	552,0	621,1	679,7	694,3	715,7
Атырау	158,3	238,1	293,2	333,0	378,5
Батыс Қазақстан	479,4	834,2	808,0	209,5	163,5
Жамбыл	138,2	131,6	298,8	362,9	323,9
Қарағанды	254,9	192,0	206,1	211,1	223,0
Қостанай	571,0	985,2	752,3	584,5	891,3
Қызылорда	233,8	280,0	285,3	475,2	516,9
Маңғыстау	140,9	172,7	66,3	28,0	39,9
Оңтүстік Қазақстан	545,5	454,3	787,0	946,1	877,4
Павлодар	111,3	53,5	75,4	118,5	137,5
Солтүстік Қазақстан	177,1	174,5	239,7	143,5	245,3
Шығыс Қазақстан	187,4	177,0	117,1	126,4	158,0
Астана қаласы	259,4	418,6	448,8	484,6	525,1
Алматы қаласы	563,7	546,4	532,0	795,3	858,7

### Ауыл шаруашылығы жалпы өнімінің (қызметінің) нақты көлем индекстері Индекс физического объема валовой продукции (услуг) сельского хозяйства

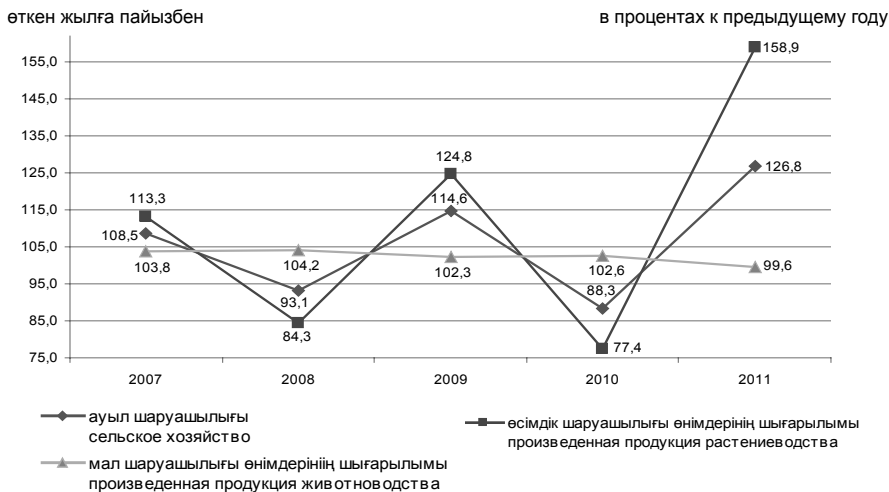

### Шаруашылық санаттары бойынша ауыл шаруашылығы өнімдерінің (қызметтерінің) жалпы шығарылымының құрылымы Структура валового выпуска продукции (услуг) сельского хозяйства по категориям хозяйств

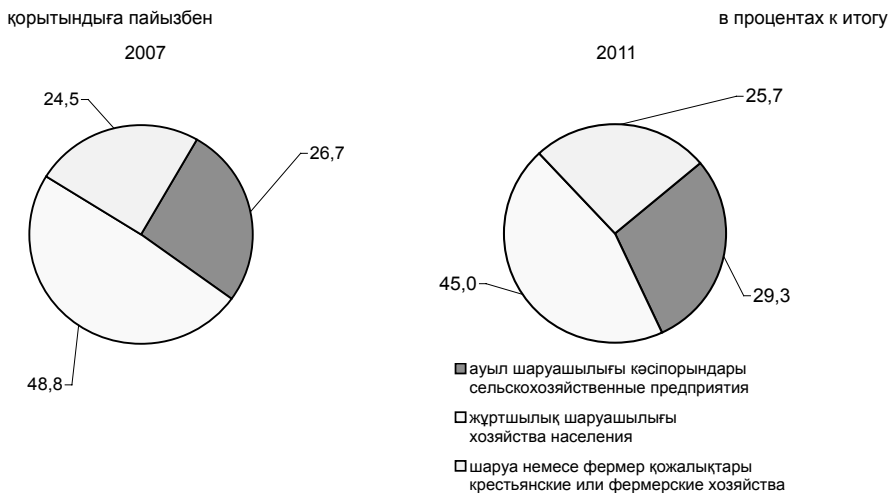

### 2011 жылы өңірлер бойынша республиканың өсімдік және мал шаруашылығы өнімдерінің жалпы шығарылымының құрылымы Структура валового выпуска произведенной продукции растениеводства и животноводства республики по регионам в 2011 году

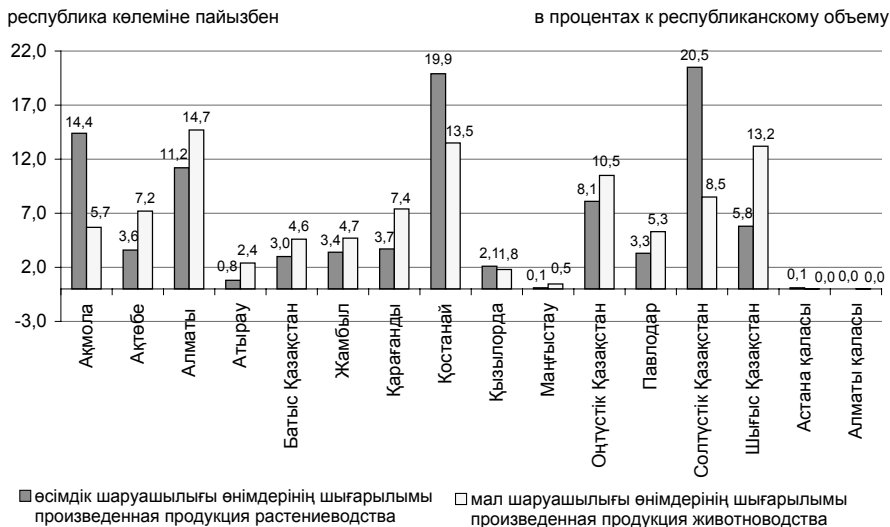

### Республиканың ауыл шаруашылығы өнімдерінің (қызметтерінің) жалпы шығарылымындағы өңірлердің үлесі Доля регионов в валовом выпуске продукции (услуг) сельского хозяйства республики

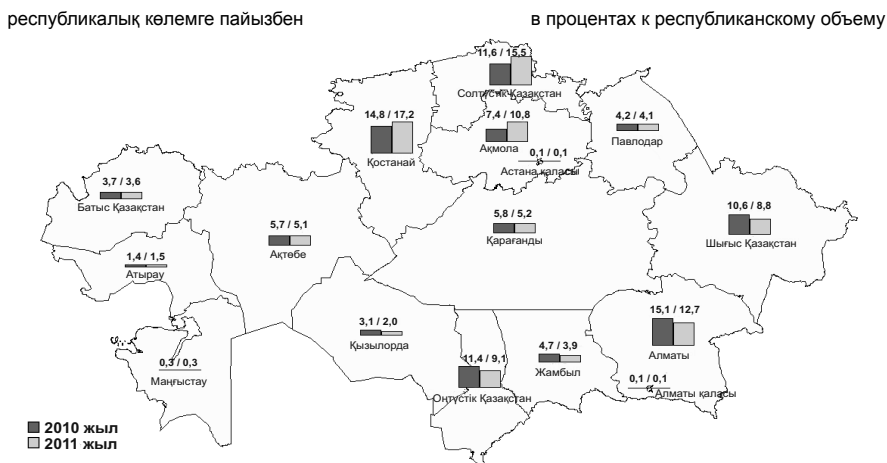

## 2011 жылғы өңірлердің ауыл шаруашылығы өнімдерінің (қызметтерінің) жалпы шығарылымындағы өсімдік шаруашылығы мен мал шаруашылығының үлесі

### Доля произведенной продукции растениеводства и животноводства в валовом выпуске продукции (услуг) сельского хозяйства регионов в 2011 году

өңірлік көлемге пайызбен

в процентах к региональному объему

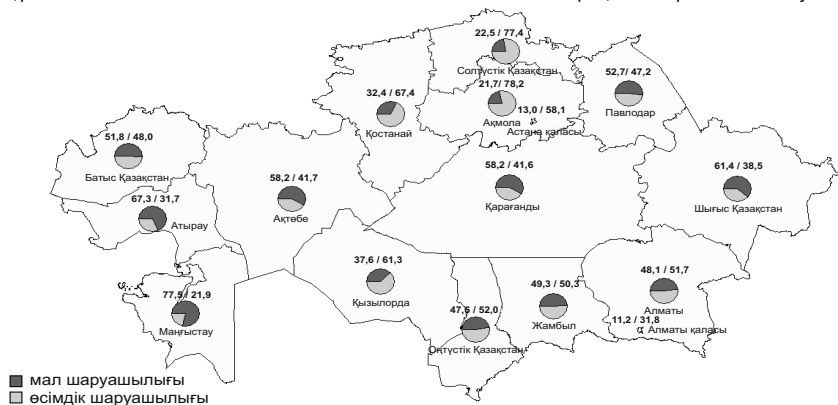

## 2011 жылғы шаруашылық санаттары бойынша өңірлердің ауыл шаруашылығы өнімдерінің (қызметтерінің) жалпы шығарылымының құрылымы

### Структура валового выпуска продукции (услуг) сельского хозяйства регионов по категориям хозяйств в 2011 году

өңірлік көлемге пайызбен

в процентах к региональному объему

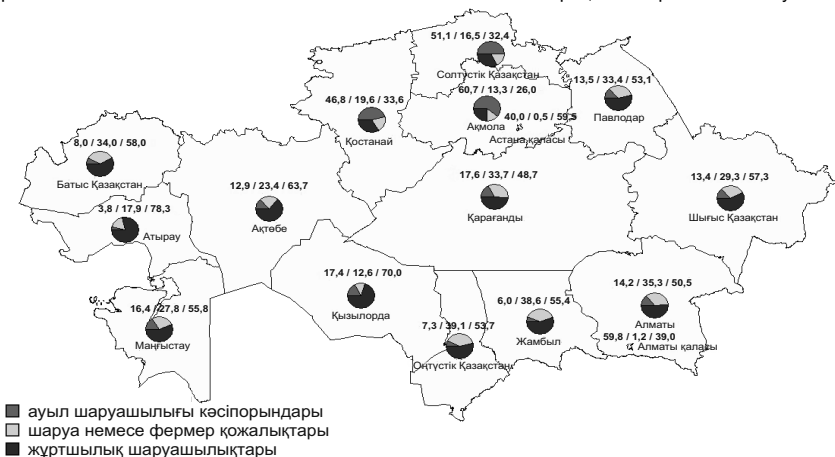

### Шаруашылықтың барлық санаттарындағы өсімдік шаруашылығы өнімінің негізгі түрлерін жалпы жинаудың нақты көлем индекстерінің өзгеруі

#### Изменение индекса физического объема валового сбора основных видов продукции растениеводства во всех категориях хозяйств

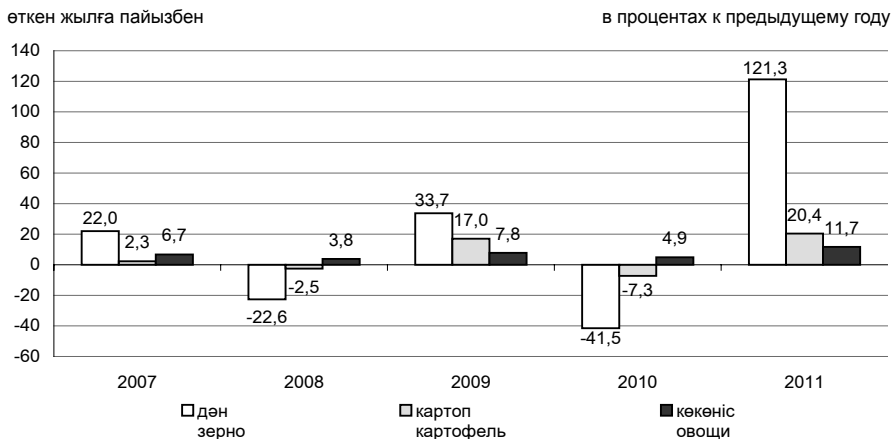

### Шаруашылықтың барлық санаттарындағы мал шаруашылығының негізгі өнімдерін өндірудің нақты көлем индекстерінің өзгеруі

#### Изменение индекса физического объема производства основных видов продукции животноводства во всех категориях хозяйств

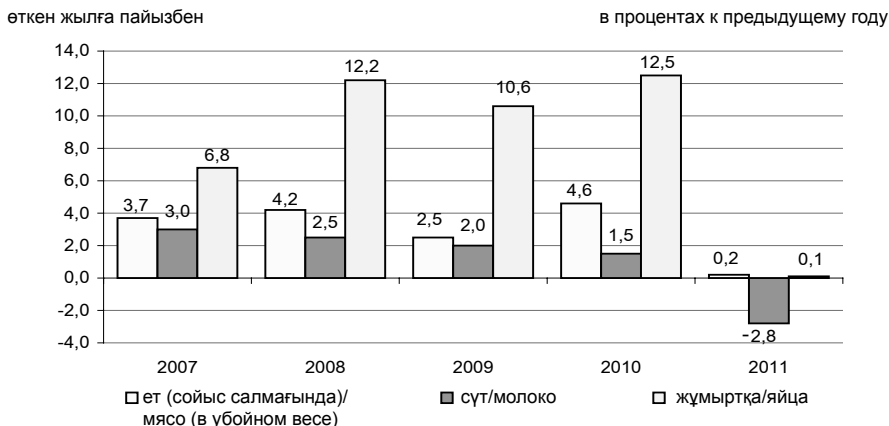

## 2. АУЫЛ ШАРУАШЫЛЫҒЫ ӨНДІРІСТЕРІНІҢ АУЫЛ ШАРУАШЫЛЫҒЫ КӘСІПОРЫНДАРЫНДАҒЫ ПАЙДАЛЫЛЫҒЫ РЕНТАБЕЛЬНОСТЬ СЕЛЬСКОХОЗЯЙСТВЕННОГО ПРОИЗВОДСТВА В СЕЛЬСКОХОЗЯЙСТВЕННЫХ ПРЕДПРИЯТИЯХ

### 2.1 Ауыл шаруашылығы кәсіпорындарындағы ауыл шаруашылығы өнімін өндірудің пайдалылық деңгейі Уровень рентабельности производства сельскохозяйственной продукции в сельскохозяйственных предприятиях

пайызбен	в процентах				
	2007	2008	2009	2010	2011
<b>Қазақстан Республикасы</b>	56,2	41,5	16,7	17,9	36,5
Ақмола	83,6	43,1	14,8	6,4	37,0
Ақтөбе	45,5	44,3	16,1	3,1	17,1
Алматы	19,7	9,4	6,7	20,1	17,4
Атырау	2,2	8,0	7,4	6,5	11,8
Батыс Қазақстан	22,3	32,4	7,6	12,2	8,8
Жамбыл	13,3	15,2	17,8	30,8	22,8
Қарағанды	36,9	35,1	18,2	11,0	22,6
Қостанай	98,1	84,9	24,2	18,2	62,8
Қызылорда	-5,9	19,5	14,5	1,9	9,7
Маңғыстау	14,9	37,2	2,4	9,0	13,8
Оңтүстік Қазақстан	17,0	10,6	18,9	15,8	15,6
Павлодар	22,2	11,8	11,4	25,9	30,4
Солтүстік Қазақстан	40,8	35,1	17,6	29,2	35,2
Шығыс Қазақстан	33,7	10,3	16,0	30,8	31,9
Астана қаласы	43,1	49,4	12,0	13,0	30,2
Алматы қаласы	1,4	-4,4	-4,2	6,8	-20,1

### 2.2 Ауыл шаруашылығы кәсіпорындарындағы өсімдік шаруашылығы өнімін өндірудің пайдалылық деңгейі Уровень рентабельности производства продукции растениеводства в сельскохозяйственных предприятиях

пайызбен	в процентах				
	2007	2008	2009	2010	2011
<b>Қазақстан Республикасы</b>	67,5	51,9	19,8	19,1	44,1
Ақмола	91,8	46,0	14,8	5,4	40,5
Ақтөбе	52,4	51,0	20,4	-3,7	21,4
Алматы	22,1	28,0	23,8	25,8	32,9
Атырау	-10,7	2,3	-2,4	10,6	17,5
Батыс Қазақстан	30,2	42,3	3,8	4,8	14,4
Жамбыл	17,3	22,6	25,9	42,1	33,3
Қарағанды	66,7	76,5	31,8	17,6	44,0
Қостанай	106,6	91,6	24,5	19,1	69,1

Жалғасы

Продолжение

	2007	2008	2009	2010	2011
Қызылорда	-6,5	20,5	14,4	1,9	9,6
Маңғыстау	2,7	64,8	18,6	-11,5	3,3
Оңтүстік Қазақстан	13,9	6,6	18,5	13,2	16,0
Павлодар	34,0	13,0	36,9	62,6	45,1
Солтүстік Қазақстан	43,9	37,5	19,1	32,2	38,2
Шығыс Қазақстан	50,0	20,7	22,2	46,3	44,9
Астана қаласы	62,5	49,8	14,8	14,9	109,1
Алматы қаласы	0,1	-7,5	6,5	5,9	-20,8

### 2.3 Ауыл шаруашылығы кәсіпорындарындағы мал шаруашылығы өнімін өндірудің пайдалылық деңгейі

#### Уровень рентабельности производства продукции животноводства в сельскохозяйственных предприятиях

пайызбен

в процентах

	2007	2008	2009	2010	2011
<b>Қазақстан Республикасы</b>	15,5	8,7	8,0	15,2	15,0
Ақмола	4,7	12,2	14,1	13,8	5,0
Ақтөбе	27,3	20,0	8,9	9,2	12,1
Алматы	18,5	4,3	2,3	18,9	12,9
Атырау	5,7	9,2	8,8	5,6	11,0
Батыс Қазақстан	9,7	13,5	10,5	17,0	5,1
Жамбыл	2,2	5,8	8,2	16,3	12,1
Қарағанды	15,6	7,7	4,7	6,4	5,9
Қостанай	17,4	22,2	21,6	14,3	31,8
Қызылорда	0,0	-7,3	16,4	0,4	11,6
Маңғыстау	24,9	27,7	0,8	23,7	20,6
Оңтүстік Қазақстан	26,2	17,5	19,6	20,4	15,0
Павлодар	8,7	10,4	-2,2	10,2	21,2
Солтүстік Қазақстан	-6,2	3,2	4,4	4,4	4,4
Шығыс Қазақстан	24,2	5,5	12,6	21,8	24,8
Астана қаласы	6,7	47,6	8,3	11,8	3,6
Алматы қаласы	2,5	-1,0	-8,9	11,1	-14,2

**2.4 Ауыл шаруашылығы кәсіпорындарындағы ауыл шаруашылығы  
өнімінің жеке түрлерін өндірудің пайдалылық деңгейі  
Уровень рентабельности производства отдельных видов  
сельскохозяйственной продукции в сельскохозяйственных  
предприятиях**

**Дәнді (күрішті қосқанда) және бұршақты дақылдар  
Зерновые (включая рис) и бобовые культуры**

пайызбен	в процентах				
	2007	2008	2009	2010	2011
<b>Қазақстан Республикасы</b>	70,7	55,3	19,3	17,7	45,9
Ақмола	92,6	46,8	14,9	5,3	40,1
Ақтөбе	53,9	52,8	20,4	-7,1	26,2
Алматы	16,2	28,9	18,0	15,6	31,0
Батыс Қазақстан	31,5	45,0	0,2	-15,6	12,9
Жамбыл	18,3	27,1	31,6	36,3	46,3
Қарағанды	76,1	99,0	34,8	22,2	45,9
Қостанай	108,0	94,1	24,6	19,3	70,0
Қызылорда	-6,7	21,2	14,0	1,1	8,3
Оңтүстік Қазақстан	13,4	9,4	14,1	10,5	16,7
Павлодар	36,7	13,7	41,4	72,4	60,5
Солтүстік Қазақстан	43,8	38,8	18,7	32,8	40,6
Шығыс Қазақстан	38,0	10,4	14,9	33,2	38,9

**Картоп  
Картофель**

пайызбен	в процентах				
	2007	2008	2009	2010	2011
<b>Қазақстан Республикасы</b>	32,8	31,7	43,3	30,3	40,2
Ақмола	16,5	36,9	19,4	39,0	6,3
Ақтөбе	52,0	-9,9	30,1	1,4	-23,3
Алматы	21,0	16,3	29,3	67,7	27,9
Атырау	-24,4	-19,6	17,2	22,3	24,5
Батыс Қазақстан	11,5	36,2	-2,9	13,1	0,0
Жамбыл	13,8	9,4	20,2	7,8	-23,3
Қарағанды	44,8	42,3	59,7	36,7	68,2
Қостанай	-6,1	54,0	21,1	46,9	69,0
Қызылорда	-22,0	-56,2	-20,7	-46,1	3,2
Оңтүстік Қазақстан	2,5	16,8	19,6	390,5	15,2
Павлодар	22,5	5,1	29,6	-0,3	48,4
Солтүстік Қазақстан	91,8	117,1	75,2	6,7	34,0
Шығыс Қазақстан	52,7	35,4	29,2	48,0	37,4

### Күнбағыс Подсолнечник

пайызбен	в процентах				
	2007	2008	2009	2010	2011
<b>Қазақстан Республикасы</b>	76,6	30,1	30,9	50,9	46,8
Ақмола	128,0	68,1	54,3	40,1	95,5
Ақтөбе	55,1	7,0	-7,6	-5,7	15,8
Алматы	52,9	-2,0	0,6	65,8	25,5
Батыс Қазақстан	70,8	7,7	65,7	251,6	12,7
Жамбыл	0,8	17,2	-34,7	-34,7	225,7
Қарағанды	-	-	341,5	-76,4	-
Қостанай	131,9	53,7	2,7	3,8	41,9
Оңтүстік Қазақстан	25,2	15,1	26,6	16,9	23,2
Павлодар	29,2	-2,5	23,9	100,3	-40,4
Солтүстік Қазақстан	37,9	10,0	-3,9	-4,5	37,6
Шығыс Қазақстан	89,6	43,3	42,2	81,4	65,3

### Көкөністер Овоци

пайызбен	в процентах				
	2007	2008	2009	2010	2011
<b>Қазақстан Республикасы</b>	21,6	22,5	3,2	14,3	17,6
Ақмола	5,6	-4,6	16,0	99,6	7,2
Ақтөбе	31,2	32,5	31,0	35,0	2,1
Алматы	48,0	44,1	0,2	73,6	49,8
Атырау	-18,1	2,3	-4,1	19,7	9,8
Батыс Қазақстан	24,2	-19,3	59,3	22,6	15,8
Жамбыл	9,1	10,5	13,9	19,2	5,4
Қарағанды	17,2	-17,9	-62,1	-57,1	-22,1
Қостанай	20,4	6,3	16,3	4,6	28,2
Қызылорда	-4,6	-1,3	-24,9	-7,7	9,4
Маңғыстау	1,7	67,9	12,4	-21,5	0,5
Оңтүстік Қазақстан	16,6	10,9	33,2	25,1	17,4
Павлодар	4,7	8,7	35,4	-14,5	-14,5
Солтүстік Қазақстан	17,0	24,2	-31,1	39,4	23,7
Шығыс Қазақстан	83,9	59,3	18,9	14,6	15,9

### Ірі қара мал Крупный рогатый скот

пайызбен	в процентах				
	2007	2008	2009	2010	2011
<b>Қазақстан Республикасы</b>	3,6	0,9	3,4	5,6	10,1
Ақмола	-4,5	-0,2	10,2	-8,1	-17,5
Ақтөбе	31,7	13,3	16,7	13,4	27,3
Алматы	-5,6	-10,8	14,6	24,5	3,9
Атырау	-3,8	9,7	12,3	3,9	16,1

Қазақстан Республикасындағы ауыл, орман және балық шаруашылығы

Жалғасы	Продолжение				
	2007	2008	2009	2010	2011
Батыс Қазақстан	-0,3	-2,7	1,2	16,6	11,6
Жамбыл	-7,6	-6,7	-10,6	2,4	-12,6
Қарағанды	11,5	27,8	19,8	21,2	28,1
Қостанай	9,6	10,6	4,1	14,2	20,1
Қызылорда	-28,1	-19,6	22,8	-1,1	14,1
Маңғыстау	-	-	-	25,0	-
Оңтүстік Қазақстан	3,9	19,9	-0,8	23,1	20,5
Павлодар	16,5	17,8	4,7	-10,9	37,2
Солтүстік Қазақстан	-9,5	-25,5	-9,5	-4,7	0,7
Шығыс Қазақстан	1,8	-1,9	-1,0	2,1	8,4

**Қой мен ешкі  
Овцы и козы**

пайызбен	в процентах				
	2007	2008	2009	2010	2011
<b>Қазақстан Республикасы</b>	12,5	11,3	7,1	16,1	12,0
Ақмола	12,9	8,1	-16,2	3,2	1,5
Ақтөбе	2,5	3,2	5,3	9,0	16,7
Алматы	6,3	-1,8	13,3	20,2	6,5
Атырау	5,6	6,4	4,3	0,6	3,2
Батыс Қазақстан	2,4	-0,7	-0,8	26,8	15,4
Жамбыл	5,9	4,6	8,0	25,8	36,5
Қарағанды	1,7	10,2	19,5	19,4	19,1
Қостанай	3,7	-15,5	6,4	-5,9	-75,7
Қызылорда	6,2	-22,9	-2,9	2,4	18,8
Маңғыстау	37,7	32,3	6,9	39,3	29,3
Оңтүстік Қазақстан	20,7	6,6	13,7	10,8	15,1
Павлодар	10,3	9,3	12,5	-27,0	8,4
Солтүстік Қазақстан	-54,1	-51,9	-10,2	-34,6	-31,8
Шығыс Қазақстан	10,4	24,3	16,8	2,7	114,9

**Шошқа  
Свиньи**

пайызбен	в процентах				
	2007	2008	2009	2010	2011
<b>Қазақстан Республикасы</b>	0,2	17,7	9,0	9,5	3,3
Ақмола	-8,0	-12,1	-7,6	5,7	1,4
Ақтөбе	27,2	50,3	7,7	-1,6	-4,3
Алматы	19,5	-1,6	9,1	11,9	3,6
Атырау	-27,6	-33,1	19,3	-	11,8
Батыс Қазақстан	-14,4	-0,6	-6,4	-22,8	-5,4
Жамбыл	1,5	11,1	9,9	7,5	35,9
Қарағанды	18,5	34,0	13,0	26,4	4,1
Қостанай	-7,9	20,3	15,3	2,4	20,1
Қызылорда	-64,7	-74,3	-	-14,6	-10,9

Сельское, лесное и рыбное хозяйство в Республике Казахстан

Жалғасы

Продолжение

	2007	2008	2009	2010	2011
Оңтүстік Қазақстан	13,7	21,5	4,4	8,0	-0,5
Павлодар	-12,6	41,0	5,2	-7,1	-5,2
Солтүстік Қазақстан	-23,4	20,6	15,9	5,2	7,9
Шығыс Қазақстан	-1,7	24,6	13,9	65,8	35,6

**Сүт  
Мооло**

пайызбен

в процентах

	2007	2008	2009	2010	2011
<b>Қазақстан Республикасы</b>	23,2	27,9	25,0	29,3	42,5
Ақмола	15,9	21,5	9,2	18,1	22,6
Ақтөбе	45,9	48,6	20,9	18,1	80,5
Алматы	29,7	31,6	41,9	52,8	56,9
Атырау	17,2	36,3	9,6	11,8	8,1
Батыс Қазақстан	-1,5	3,6	9,6	7,9	-31,4
Жамбыл	-3,8	-0,5	14,1	10,2	37,5
Қарағанды	22,8	42,1	46,2	50,8	58,6
Қостанай	32,7	40,2	33,9	26,6	57,4
Қызылорда	-19,5	-6,5	19,1	8,4	15,7
Маңғыстау	-11,5	33,8	-6,2	-29,3	17,2
Оңтүстік Қазақстан	-8,2	-0,4	2,8	1,2	3,1
Павлодар	43,3	43,3	17,9	28,4	30,2
Солтүстік Қазақстан	14,3	13,3	6,0	31,9	46,0
Шығыс Қазақстан	24,2	27,7	44,6	33,4	44,3

**Жұмыртқа  
Яйца**

пайызбен

в процентах

	2007	2008	2009	2010	2011
<b>Қазақстан Республикасы</b>	16,9	13,3	13,7	15,4	8,5
Ақмола	16,8	22,3	20,9	21,6	10,7
Ақтөбе	43,5	27,7	2,1	8,9	8,9
Алматы	7,6	7,8	13,4	13,0	-5,6
Батыс Қазақстан	26,0	31,1	29,1	26,4	10,4
Жамбыл	-	37,9	18,9	22,1	-9,3
Қарағанды	5,4	-0,7	-1,2	-4,6	2,1
Қостанай	45,5	33,0	44,0	28,5	37,1
Қызылорда	17,4	-31,9	-	-	-
Оңтүстік Қазақстан	60,1	48,9	41,8	54,0	45,3
Павлодар	18,2	-4,1	-22,3	53,0	40,9
Солтүстік Қазақстан	-12,4	9,2	5,9	-2,0	-8,8
Шығыс Қазақстан	26,0	8,0	11,2	14,8	-16,5

**Жүн  
Шерсть**

пайызбен

в процентах

	2007	2008	2009	2010	2011
<b>Қазақстан Республикасы</b>	-5,7	-11,8	-5,9	-2,5	11,7
Ақмола	3,7	0,5	0,4	12,4	4,7
Ақтөбе	-62,5	-16,6	-62,4	-72,5	-70,9
Алматы	7,0	-1,1	15,8	10,4	6,9
Атырау	-15,9	16,7	-17,5	11,5	33,3
Батыс Қазақстан	33,0	8,7	-1,9	21,4	33,4
Жамбыл	-7,9	-7,7	-7,1	16,7	53,2
Қарағанды	0,2	0,2	-41,2	26,5	-
Қостанай	-47,7	-46,2	-	-34,5	28,0
Қызылорда	3,8	0,1	18,6	-3,4	9,0
Маңғыстау	7,9	-6,2	-72,9	-17,9	9,5
Оңтүстік Қазақстан	-8,8	-36,6	1,2	-30,0	66,3
Павлодар	-	-6,1	-10,8	-31,5	9,3
Солтүстік Қазақстан	18,2	-	-4,3	-	-
Шығыс Қазақстан	41,4	-0,3	-11,0	43,9	137,0

**2.5 Ауыл шаруашылығы кәсіпорындарында өсімдік шаруашылығының  
1 центнер өткізілген өнімінің өзіндік құны  
Себестоимость 1 центнера реализованной продукции растениеводства  
в сельскохозяйственных предприятиях**

**Дәнді (күрішті қосқанда) және бұршақты дақылдар  
Зерновые (включая рис) и бобовые культуры**

теңге

тенге

	2007	2008	2009	2010	2011
<b>Қазақстан Республикасы</b>	1 181	1 662	1 457	2 248	1 529
Ақмола	1 035	1 793	1 479	2 862	1 979
Ақтөбе	995	1 749	1 472	2 436	1 778
Алматы	1 589	1 784	1 562	2 219	2 207
Батыс Қазақстан	1 706	1 549	3 338	3 844	1 944
Жамбыл	1 320	1 870	958	1 139	1 442
Қарағанды	1 013	1 343	1 381	1 547	1 403
Қостанай	1 149	1 453	1 402	2 270	1 160
Қызылорда	2 167	3 540	1 698	3 627	3 711
Оңтүстік Қазақстан	1 470	2 346	1 451	1 669	2 228
Павлодар	1 390	2 549	1 617	1 496	1 799
Солтүстік Қазақстан	1 243	1 621	1 461	1 836	1 313
Шығыс Қазақстан	1 280	2 455	1 580	1 601	1 930

### Картоп Картофель

теңге						теңге
	2007	2008	2009	2010	2011	
<b>Қазақстан Республикасы</b>	2 366	3 036	2 482	2 873	3 137	
Ақмола	3 229	2 593	1 763	2 594	4 152	
Ақтөбе	3 040	3 776	3 580	6 057	12 280	
Алматы	1 675	2 047	2 643	2 033	4 675	
Атырау	9 311	8 452	6 363	6 964	4 225	
Батыс Қазақстан	3 690	3 423	4 252	3 472	6 087	
Жамбыл	2 045	2 989	3 767	3 000	4 500	
Қарағанды	2 586	3 138	2 801	2 861	2 889	
Қостанай	2 868	2 368	1 692	2 665	1 929	
Қызылорда	3 972	7 381	3 033	4 771	3 490	
Оңтүстік Қазақстан	2 619	3 116	2 537	3 268	3 080	
Павлодар	2 726	3 966	2 487	2 725	2 404	
Солтүстік Қазақстан	1 433	2 295	1 871	3 565	1 999	
<b>Шығыс Қазақстан</b>	1 561	3 019	2 718	3 091	3 680	

### Күнбағыс Подсолнечник

теңге						теңге
	2007	2008	2009	2010	2011	
<b>Қазақстан Республикасы</b>	2 145	3 297	2 588	3 504	3 507	
Ақмола	1 396	1 428	1 793	3 740	2 692	
Ақтөбе	2 574	3 267	3 639	5 904	3 765	
Алматы	2 660	2 890	2 239	3 319	3 617	
Батыс Қазақстан	1 946	3 654	4 014	4 612	2 790	
Жамбыл	843	1 832	4 889	4 000	4 667	
Қарағанды	-	-	1 242	24 592	-	
Қостанай	1 424	3 500	3 626	4 994	3 041	
Оңтүстік Қазақстан	2 689	3 075	3 296	3 602	5 519	
Павлодар	2 466	4 831	2 716	2 517	10 674	
Солтүстік Қазақстан	2 767	3 401	3 839	6 231	3 283	
<b>Шығыс Қазақстан</b>	2 069	3 141	2 316	2 709	3 343	

### Бақша дақылдарын қоса, көкөністер Овоци, включая бахчевые культуры

теңге						теңге
	2007	2008	2009	2010	2011	
<b>Қазақстан Республикасы</b>	1 428	1 488	1 652	2 138	2 265	
Ақмола	2 926	2 081	1 906	1 043	4 496	
Ақтөбе	2 247	2 926	3 194	3 990	8 759	
Алматы	1 527	1 333	1 481	1 709	1 688	
Атырау	3 863	4 748	3 379	2 758	2 219	
Батыс Қазақстан	3 349	3 316	2 350	3 290	3 945	
Жамбыл	877	748	727	934	1 062	
Қарағанды	4 575	4 586	16 409	18 767	3 756	
Қостанай	1 796	2 952	3 505	4 591	2 083	
Қызылорда	764	2 292	1 796	330	298	
Маңғыстау	8 027	4 560	4 953	17 656	3 982	

Жалғасы	Продолжение				
	2007	2008	2009	2010	2011
Оңтүстік Қазақстан	877	1 062	884	1 187	1 653
Павлодар	1 676	3 835	1 102	1 945	2 384
Солтүстік Қазақстан	4 229	5 769	9 407	6 440	3 242
Шығыс Қазақстан	1 199	2 003	5 262	7 611	4 259
Астана қаласы	2 434	1 586	3 885	2 526	2 217
Алматы қаласы	17 633	4 801	6 752	22 642	18 252

**2.6 Ауыл шаруашылығы кәсіпорындарында мал шаруашылығының 1 центнер өткізілген өнімінің өзіндік құны**  
**Себестоимость 1 центнера реализованной продукции животноводства в сельхозпредприятиях**

**Ірі қара мал**  
**Крупный рогатый скот**

	тенге				
	2007	2008	2009	2010	2011
<b>Қазақстан Республикасы</b>	17 426	20 680	20 850	27 099	36 869
Ақмола	15 824	18 988	20 761	29 375	46 696
Ақтөбе	13 686	20 514	16 289	29 845	37 446
Алматы	20 649	23 494	21 300	26 060	39 156
Атырау	38 281	32 188	29 930	56 242	30 910
Батыс Қазақстан	18 725	23 457	27 897	33 843	15 439
Жамбыл	24 654	18 074	27 015	27 338	65 968
Қарағанды	24 592	20 231	19 331	18 436	30 880
Қостанай	17 906	20 184	19 245	23 529	40 925
Қызылорда	41 410	22 251	24 601	40 100	49 691
Маңғыстау	-	-	-	60 000	-
Оңтүстік Қазақстан	22 120	21 679	26 359	23 478	37 531
Павлодар	13 795	17 148	19 007	36 791	28 286
Солтүстік Қазақстан	18 987	25 328	24 305	25 859	37 004
Шығыс Қазақстан	15 212	19 319	21 622	25 862	29 507

**Қой мен ешкі**  
**Овцы и козы**

	тенге				
	2007	2008	2009	2010	2011
<b>Қазақстан Республикасы</b>	18 739	22 318	25 073	22 606	37 312
Ақмола	17 945	22 331	46 705	43 816	182 125
Ақтөбе	16 172	20 516	21 411	24 637	36 846
Алматы	20 515	25 308	30 474	22 279	49 225
Атырау	13 439	17 154	31 439	17 824	22 582
Батыс Қазақстан	20 157	22 015	15 317	17 767	20 445
Жамбыл	26 521	16 026	28 260	17 151	28 743
Қарағанды	17 550	19 056	20 634	22 208	26 354
Қостанай	23 644	20 953	22 591	25 628	146 888
Қызылорда	26 689	22 903	33 460	52 022	33 730

Сельское, лесное и рыбное хозяйство в Республике Казахстан

Жалғасы

Продолжение

	2007	2008	2009	2010	2011
Маңғыстау	18 699	34 780	26 731	24 356	21 422
Оңтүстік Қазақстан	17 411	24 419	14 478	33 391	33 870
Павлодар	17 634	16 753	34 348	29 164	15 932
Солтүстік Қазақстан	44 068	58 429	37 760	54 578	107 643
Шығыс Қазақстан	22 307	14 748	19 384	25 148	19 170

**Шошқа  
Свиньи**

теңге

теңге

	2007	2008	2009	2010	2011
<b>Қазақстан Республикасы</b>	20 335	20 413	23 932	24 258	25 072
Ақмола	16 305	23 722	27 424	23 662	39 352
Ақтөбе	25 453	16 981	24 059	50 466	14 875
Алматы	20 150	23 411	28 261	28 110	32 931
Атырау	39 007	52 733	55 364	-	73 056
Батыс Қазақстан	28 570	33 990	29 720	41 033	49 488
Жамбыл	9 542	11 787	25 986	15 014	32 411
Қарағанды	20 350	22 539	30 303	27 503	27 668
Қостанай	19 220	19 908	21 194	27 321	29 720
Қызылорда	56 649	48 533	21 231	64 400	109 778
Оңтүстік Қазақстан	22 743	20 186	35 982	35 896	34 262
Павлодар	24 167	16 050	19 620	30 539	33 237
Солтүстік Қазақстан	16 527	18 113	18 315	9 798	20 881
Шығыс Қазақстан	21 130	20 736	26 639	24 094	30 203

**Сүт  
Молоко**

теңге

теңге

	2007	2008	2009	2010	2011
<b>Қазақстан Республикасы</b>	2 799	3 640	4 029	4 274	4 388
Ақмола	2 479	3 411	4 476	4 842	5 808
Ақтөбе	2 944	3 495	2 956	4 390	2 902
Алматы	3 473	4 670	5 642	4 202	4 993
Атырау	5 506	6 425	11 921	13 758	14 814
Батыс Қазақстан	3 951	6 240	5 144	4 043	1 711
Жамбыл	3 162	3 880	3 299	4 232	4 009
Қарағанды	2 687	3 161	3 118	3 262	4 106
Қостанай	2 492	3 099	3 187	4 107	4 613
Қызылорда	5 179	4 793	4 862	3 504	6 743
Маңғыстау	15 588	11 004	19 990	29 893	20 578
Оңтүстік Қазақстан	3 450	3 793	4 363	4 617	5 169
Павлодар	2 225	2 963	3 347	4 074	5 284
Солтүстік Қазақстан	3 312	4 194	4 821	4 597	2 311
Шығыс Қазақстан	2 072	3 307	3 320	3 656	4 215

**Жұмыртқа\***  
**Яйца\***

теңге	тенге				
	2007	2008	2009	2010	2011
<b>Қазақстан Республикасы</b>	8 890	9 206	8 466	9 318	8 987
Ақмола	7 719	9 369	8 960	8 416	10 328
Ақтөбе	7 552	9 362	10 545	9 675	10 325
Алматы	11 514	9 297	6 622	9 201	5 217
Батыс Қазақстан	7 292	8 995	8 513	7 987	9 004
Жамбыл	-	11 000	9 090	8 751	12 488
Қарағанды	12 415	11 011	11 939	14 569	12 928
Қостанай	5 955	5 477	6 626	7 929	8 269
Қызылорда	8 932	11 461	-	-	-
Оңтүстік Қазақстан	6 752	9 091	8 410	7 821	9 493
Павлодар	7 602	8 712	8 616	7 341	5 739
Солтүстік Қазақстан	8 830	8 774	9 923	8 839	9 895
Шығыс Қазақстан	7 764	10 933	10 032	10 096	19 799

\* 1 мың дана.  
1 тыс. штук.

**Жүн (нақты салмақта)**  
**Шерсть (в физическом весе)**

теңге	тенге				
	2007	2008	2009	2010	2011
<b>Қазақстан Республикасы</b>	9 668	10 243	10 777	10 338	14 553
Ақмола	2 970	11 667	5 528	1 932	6 360
Ақтөбе	11 850	8 363	15 945	24 502	23 014
Алматы	14 163	12 833	10 136	13 963	25 031
Атырау	3 660	6 274	6 171	3 703	3 775
Батыс Қазақстан	5 668	10 602	20 919	6 398	6 978
Жамбыл	13 279	12 150	15 599	10 670	19 645
Қарағанды	2 990	4 000	4 883	1 766	2 107
Қостанай	12 511	17 815	1 467	4 708	2 841
Қызылорда	3 008	9 373	6 543	18 403	14 296
Маңғыстау	3 687	3 738	5 000	3 542	10 463
Оңтүстік Қазақстан	6 104	8 698	6 574	2 912	3 544
Павлодар	1 737	1 899	10 367	8 628	8 308
Солтүстік Қазақстан	2 750	1 800	793	4 000	5 000
Шығыс Қазақстан	3 909	4 542	2 450	2 499	941

### 3. ӨСІМДІК ШАРУАШЫЛЫҒЫ РАСТЕНИЕВОДСТВО

#### 3.1 Жалпы жер аумағы\* Общая земельная площадь\*

Мың га	Ауыл шаруашылығы кәсіпорындары Сельскохозяйственных предприятий					Шаруа немесе фермер қожалықтары Крестьянских или фермерских хозяйств					Тыс. га
	2007	2008	2009	2010	2011	2007	2008	2009	2010	2011	
<b>Қазақстан Республикасы</b>	44 900	45 125	45 482	45 563	44 956	41 847	43 756	46 144	47 746	48 691	
Ақмола	7 363	7 276	7 321	7 569	7 739	2 280	2 205	2 258	2 298	2 291	
Ақтөбе	2 899	2 909	2 931	2 988	2 942	4 347	4 482	4 481	4 585	4 910	
Алматы	2 949	3 150	3 165	3 033	2 982	4 207	4 336	4 586	4 640	4 839	
Атырау	1 505	1 059	1 216	1 218	1 172	863	885	896	928	866	
Батыс Қазақстан	1 154	1 110	1 161	1 120	1 058	2 636	2 929	3 234	3 415	3 574	
Жамбыл	1 954	1 703	1 685	1 645	1 504	2 592	2 618	2 671	2 725	2 736	
Қарағанды	1 764	1 742	1 766	1 811	1 857	8 503	8 667	9 014	9 089	8 986	
Қостанай	5 723	5 791	6 126	6 334	6 477	2 750	2 845	3 061	3 292	3 534	
Қызылорда	1 263	1 291	1 174	955	867	1 430	1 437	1 454	1 482	1 461	
Маңғыстау	7 359	7 300	7 182	7 127	7 086	1 100	1 184	1 329	1 444	1 485	
Оңтүстік Қазақстан	3 153	3 134	2 814	2 614	2 173	1 444	1 500	1 713	1 868	1 860	
Пavlodar	1 352	1 503	1 509	1 548	1 490	2 295	2 471	2 592	2 667	2 582	
Солтүстік Қазақстан	4 820	5 353	5 582	5 770	5 803	1 295	1 320	1 329	1 377	1 414	
Шығыс Қазақстан	1 625	1 791	1 832	1 813	1 789	6 102	6 875	7 523	7 933	8 148	
Астана қаласы	17	13	17	17	16	3	2	3	3	5	
Алматы қаласы	0,8	0,5	1	0,8	1	0,1	0,2	0,2	0,1	0,3	

\* Қазақстан Республикасы Жер ресурстарын басқару агенттігі деректері бойынша  
По данным Агентства Республики Казахстан по управлению земельными ресурсами

3.2 2011 жылғы ауыл шаруашылығындағы пайдалы жерлердің бары бойынша шаруа немесе фермер қожалықтарын топтастыру

Группировка крестьянских или фермерских хозяйств по наличию сельхозугодий в 2011 году

	Қожалықтардың барлығы, бірлік	одан аш пайдалы жерлері барлар, бірлік	опардан					
			50 га дейін		51-ден 200 га дейін		201-ден 500 га дейін	
			қожалықтардың саны, бірлік	аш пайдалы жерлерінің қолда бары, га	қожалықтардың саны, бірлік	аш пайдалы жерлерінің қолда бары, га	қожалықтардың саны, бірлік	аш пайдалы жерлерінің қолда бары, га
Всего хозяйств, единиц	из них имеющих сельхозугодья, единиц	до 50 га		от 51 до 200 га		от 201 до 500 га		
		число хозяйств, единиц	наличие сельхозугодий, га	число хозяйств, единиц	наличие сельхозугодий, га	число хозяйств, единиц	наличие сельхозугодий, га	
<b>Қазақстан Республикасы</b>	200 076	183 842	119 405	1 301 903,0	29 595	3 284 401,3	16 435	5 453 749,6
Ақмола	4 436	4 223	337	11 519,4	1 700	199 363,9	1 167	378 110,3
Ақтөбе	4 286	4 279	224	5 745,0	962	125 667,5	1 155	395 938,7
Алматы	53 480	48 637	37 257	375 889,1	7 087	756 065,2	2 860	909 051,3
Атырау	1 722	1 812	702	13 544,6	462	57 197,5	315	110 796,0
Батыс Қазақстан	4 069	3 933	264	6 314,3	829	120 540,1	1 249	445 424,9
Жамбыл	16 356	16 235	10 434	172 887,8	3 431	372 378,0	1 450	459 537,7
Қарағанды	6 769	6 741	242	6 991,7	1 313	166 243,7	1 632	572 250,7
Қостанай	6 332	6 054	611	19 560,8	2423	284 473,9	1 592	519 274,8
Қызылорда	2 507	2 218	718	18 084,0	722	81 397,3	388	128 121,9
Маңғыстау	1 205	1 359	404	5 012,9	101	13 363,8	220	90 756,6
Оңтүстік Қазақстан	76 234	67 006	61 283	508 695,2	4 509	443 881,4	878	262 468,3
Павлодар	3 858	3 645	692	14 855,3	963	115 259,9	778	272 835,4
Солтүстік Қазақстан	3 075	3 140	384	13 651,6	1 386	151 428,7	723	228 928,7
Шығыс Қазақстан	15 686	14 490	5 790	128 826,7	3 702	396 708,7	2 026	679 460,3
Астана қаласы	14	15	8	221,7	5	431,8	2	794,0
Алматы қаласы	47	55	55	102,9	-	-	-	-

Сельское, лесное и рыбное хозяйство в Республике Казахстан

Продолжение

Жалғасы

	олардан											
	501-нан 1000 га дейін			1001-ден 10000 га дейін			10001-нан 20000 га дейін			20000 га жоғары		
	қожалық-тардың саны, бірлік	а/ш пайдалы жерлерінің қолда бары, га	а/ш пайдалы жерлерінің қолда бары, га	қожалық-тардың саны, бірлік	а/ш пайдалы жерлерінің қолда бары, га	қожалық-тардың саны, бірлік	а/ш пайдалы жерлерінің қолда бары, га	қожалық-тардың саны, бірлік	а/ш пайдалы жерлерінің қолда бары, га	қожалық-тардың саны, бірлік	а/ш пайдалы жерлерінің қолда бары, га	
	от 501 до 1000 га	от 1001 до 10000 га	от 1001 до 10000 га	от 1001 до 10000 га	от 1001 до 10000 га	от 1001 до 10000 га	от 1001 до 20000 га	от 1001 до 20000 га	от 1001 до 20000 га	от 1001 до 20000 га	от 1001 до 20000 га	сөйше 20000 га
қожалық-тардың саны, бірлік	наличие сельхоз-угодий, га	наличие сельхоз-угодий, га	число хозяйств, единиц	число хозяйств, единиц	наличие сельхоз-угодий, га	число хозяйств, единиц	наличие сельхоз-угодий, га	число хозяйств, единиц	наличие сельхоз-угодий, га	число хозяйств, единиц	наличие сельхоз-угодий, га	
<b>Қазақстан Республикасы</b>	8 647	6 293 777,7	9 406	21 904 541,9	159	2 153 577,4	47	1 369 619,1				
Ақмола	520	372 795,6	487	1 124 158,5	7	84 424,0	3	69 286,0				
Ақтөбе	840	632 953,8	1062	2 638 569,6	28	364 985,0	8	229 503,0				
Алматы	878	614 391,7	502	966 751,5	11	145 405,5	2	66 930,0				
Атырау	168	122 166,0	161	357 973,0	3	50 454,0	1	20 600,0				
Батыс Қазақстан	796	584 109,4	775	1 808 111,3	16	208 964,6	4	127 862,0				
Жамбыл	485	335 803,3	405	919 732,9	8	102 839,0	4	95 758,9				
Қарағанды	1301	952 661,3	2202	5 527 709,5	37	520 986,5	12	396 682,5				
Қостанай	716	506 517,6	699	1 571 164,6	8	112 714,6	3	86 583,0				
Қызылорда	193	140 357,7	187	447 182,9	5	68 314,0	5	122 369,0				
Маңғыстау	246	215 426,5	379	886 716,9	6	77 899,0	-	-				
Оңтүстік Қазақстан	203	140 028,3	81	146 556,5	1	14 684,0	-	-				
Павлодар	526	391 569,8	670	1 546 287,1	14	205 929,7	1	21 180,0				
Солтүстік Қазақстан	376	264 594,0	269	608 953,7	2	24 883,0	-	-				
Шығыс Қазақстан	1 399	1 020 402,7	1527	3 354 673,9	13	171 094,5	4	132 864,7				

3.3 2011 жылғы егістік жерлердің бары бойынша шаруа немесе фермер қожалықтарын топтастыру  
Группировка крестьянских или фермерских хозяйств по наличию пашни в 2011 году

	Қожалықтардың барлығы, бірлік	одан егістік жерлері барлар, бірлік	олардан					
			50 га дейін		51-ден 200 га дейін		201-ден 500 га дейін	
			қожалықтардың саны, бірлік	егістіктің қолда бары, га	қожалықтардың саны, бірлік	егістіктің қолда бары, га	қожалықтардың саны, бірлік	егістіктің қолда бары, га
			до 50 га		от 51 до 200 га		от 201 до 500 га	
Всего хозяйств, единиц	из них имеющих пашню, единиц	число хозяйств, единиц	наличие пашни, га	число хозяйств, единиц	наличие пашни, га	число хозяйств, единиц	наличие пашни, га	
<b>Қазақстан Республикасы</b>	200 076	146 732	122 961	1 175 667,6	1 4372	1 502 136,9	5 422	1 741 865,3
Ақмола	4 436	3572	504	17 070,5	1 587	181 005,2	861	278 939,3
Ақтөбе	4 286	1496	300	7 877,8	655	75 782,5	348	113 869,9
Алматы	53 480	40 210	37429	326 332,3	2 210	211 408,5	405	125 172,8
Атырау	1 722	283	274	1 851,9	9	754,0	-	-
Батыс Қазақстан	4 069	856	285	3 962,2	205	25 226,3	150	49 500,4
Жамбыл	16 356	14 307	12091	180 006,0	1 712	163 149,7	314	98 541,7
Қарағанды	6 789	2 588	471	14 481,2	1 146	128 287,1	595	191 462,5
Қостанай	6 332	4 965	646	21 466,1	2 182	249 259,1	1 230	402 367,6
Қызылорда	2 507	681	453	9 194,0	172	15 697,3	35	10 552,7
Маңғыстау	1 205	106	105	668,0	1	56,0	-	-
Оңтүстік Қазақстан	76 234	65 037	63909	464 062,6	1 043	89 498,7	65	19 000,2
Павлодар	3 858	1 723	451	10 897,1	539	62 229,2	331	110 324,1
Солтүстік Қазақстан	3 075	3 073	499	17 236,1	1 397	149 722,6	655	208 018,0
Шығыс Қазақстан	15 686	7 827	5536	100 413,3	1 514	150 060,7	433	134 116,1
Астана қаласы	14	4	4	87,0	-	-	-	-
Алматы қаласы	47	4	4	61,5	-	-	-	-

Сельское, лесное и рыбное хозяйство в Республике Казахстан

Продолжение

Жалғасы

	опардан											
	501-нан 1000 га дейін			1001-ден 10000 га дейін			10001-нан 20000 га дейін			20000 га жоғары		
	қожалық-тардың саны, бірлік	егістіктің қолда бары, га	қожалық-тардың саны, бірлік	егістіктің қолда бары, га	қожалық-тардың саны, бірлік	егістіктің қолда бары, га	қожалық-тардың саны, бірлік	егістіктің қолда бары, га	қожалық-тардың саны, бірлік	егістіктің қолда бары, га	қожалық-тардың саны, бірлік	егістіктің қолда бары, га
	от 501 до 1000 га	от 1001 до 10000 га	от 1001 до 10000 га	от 10001 до 20000 га	от 1001 до 10000 га	от 10001 до 20000 га	от 1001 до 10000 га	от 10001 до 20000 га	от 1001 до 10000 га	от 10001 до 20000 га	от 1001 до 10000 га	от 10001 до 20000 га
число хозяйств, единиц	наличие пашни, га	число хозяйств, единиц	наличие пашни, га	число хозяйств, единиц	наличие пашни, га	число хозяйств, единиц	наличие пашни, га	число хозяйств, единиц	наличие пашни, га	число хозяйств, единиц	наличие пашни, га	
<b>Қазақстан Республикасы</b>	2 201	1 537 743,5	1 694	3 578 797,8	13	165 165,1	3	67 168,5				
Ақмола	354	249 631,6	265	534 396,6	-	-	1	21 756,0				
Ақтөбе	124	86 803,0	68	151 897,6	1	18 735,0	-	-				
Алматы	104	69 533,8	42	71 996,5	1	10 610,2	-	-				
Батыс Қазақстан	93	67 244,0	122	297 146,8	1	11 471,0	-	-				
Жамбыл	107	74 734,2	66	118 131,5	-	-	-	-				
Қарағанды	223	158 724,5	148	340 026,8	2	24 248,0	1	24 597,5				
Қостанай	497	347 082,9	408	825 910,4	-	-	1	20 815,0				
Қызылорда	15	10 182,6	5	72 29,0	-	-	-	-				
Оңтүстік Қазақстан	7	4 514,5	5	76 53,5	-	-	-	-				
Павлодар	177	126 117,1	220	503 822,8	4	50 370,0	-	-				
Солтүстік Қазақстан	312	215 072,0	208	439 712,0	2	22 942,0	-	-				
Шығыс Қазақстан	188	128 103,3	137	250 874,3	2	26 788,9	-	-				

**3.4 Негізгі ауыл шаруашылығы дақылдарының анықталған егістік алқабы**  
**Уточненная посевная площадь основных сельскохозяйственных культур**

Мың га	2007					2008					2009					2010					2011					Тыс. га			
	Шаруашылықтардың барлық санаттары																												
Все категории хозяйств																													
<b>Барлық егістік алқабы</b>	18 954,5	20 119,2	21 424,9	21 438,7	21 083,0	<b>Вся посевная площадь</b>																							
одан:	из нее:																												
Дөңді (күрішті қосқанда) және бұршақты дақылдар	15 427,9	16 190,1	17 206,9	16 619,1	16 219,4	Зерновые (включая рис) и бобовые культуры																							
Дөңділер және бұршақты дақылдар (күрішті қоспағанда)	15 339,5	16 114,4	17 120,0	16 525,1	16 125,8	Зерновые (за исключением риса) и бобовые культуры																							
соның ішінде:	из них:																												
күздік және жаздық бидай	12 892,3	13 476,1	14 751,0	14 261,7	13 848,9	пшеница озимая и яровая																							
дөңдік жүгері	93,2	97,8	100,7	97,6	98,6	кукуруза на зерно																							
күздік және жаздық арпа	1 873,8	2 126,8	1 849,1	1 579,2	1 540,3	ячмень озимый и яровой																							
күздік және жаздық қара бидай	53,0	58,3	61,3	50,6	27,4	рожь озимая и яровая																							
сұлы	171,3	159,3	151,9	173,8	146,7	овес																							
қарақұмық	144,2	78,4	60,3	91,1	70,4	гречиха																							
тары	45,1	42,8	48,4	43,4	44,4	посо																							
бұршақты дақылдар	37,8	44,7	65,6	91,7	111,9	бобовые																							
Күрші	88,4	75,7	86,9	94,0	93,5	Рис																							
Қартоп	155,5	163,7	170,3	179,5	184,4	Картфель																							
Майлы дақылдар	672,8	913,7	1 186,1	1 748,1	1 816,2	Масличные культуры																							
олардан:	из них:																												
қытай бұршақ	49,9	51,8	53,0	61,9	70,8	соевые бобы																							
күнбағыс	365,7	579,7	723,0	869,3	954,5	подсолнечник																							
мақсары	80,5	94,0	152,1	201,6	251,7	сафлор																							
рапс	170,1	172,7	194,8	351,2	156,7	рапс																							
шашақты зығыр	4,5	12,8	58,4	230,2	325,8	лен-кудряш																							
Темекі	4,9	4,2	4,0	1,6	1,2	Табак																							
Қант қызылшасы	13,7	13,1	10,6	11,2	18,2	Свекла сахарная																							
Мал азықтық дақылдар	2 329,0	2 486,2	2 535,8	2 555,6	2 484,3	Кормовые культуры																							

Жалғасы	2007	2008	2009	2010	2011	Продолжение
опардан:						из них:
сурлемдік жүгері және балауса азық	60,7	62,0	71,3	72,2	80,2	кукуруза на силос и зеленый корм
бір жылдық шөптер	210,4	214,3	226,9	275,0	275,9	однолетние травы
көпжылдық шөптер	2 053,7	2 198,9	2 225,8	2 189,7	2 112,2	многолетние травы
Мақта	206,1	178,6	139,8	137,2	160,6	Хлопчатник
Бақша дақылдарын қоса, көкөністер	143,0	168,8	163,0	183,6	196,4	Овощи, включая бахчевые культуры
опардан:						из них:
көкөністер	104,2	112,9	110,6	120,3	128,7	овощи
бақша дақылдары	38,8	55,9	52,4	63,3	67,7	бахчевые культуры
Жүзімдік	10,3	11,3	12,0	12,8	13,3	Виноградники
Шөкілдеуік пен сүлекті жемістер кешеттері	31,3	33,6	32,7	38,3	38,2	Семеновые и косточковые насаждения
Жидек ағаш	2,9	2,6	1,6	2,6	2,7	Ягодники
Жанғақ ағаш	0,3	0,3	0,3	0,3	0,3	Орехоплодные насаждения
<b>Ауыл шаруашылығы кәсіпорындары</b>						
<b>Сельхозпредприятия</b>						
<b>Барлық егістік алқабы</b>	11 694,3	12 428,2	13 216,9	13 105,3	12 894,3	<b>Вся посевная площадь</b>
одан:						из нее:
Денді (күрішті қосқанда) және бұршақты дақылдар	9 970,2	10 580,3	11 203,1	10 704,1	10 657,4	Зерновые (включая рис) и бобовые культуры
Денділер және бұршақты дақылдар (күрішті қоспағанда)	9 902,5	10 519,3	11 140,2	10 639,2	10 594,6	Зерновые (за исключением риса) и бобовые культуры
сонын ішінде:						из них:
күздік және жаздық бидай	8 572,5	9 040,2	9 845,7	9 504,0	9 331,1	пшеница озимая и яровая
дәндік жүгері	22,8	20,7	16,3	15,0	17,9	кукуруза на зерно
күздік және жаздық арпа	1 048,2	1 226,6	1 014,3	783,4	850,3	ячмень озимый и яровой
күздік және жаздық қара бидай сұлы	32,3	37,5	38,1	30,3	15,3	рожь озимая и яровая
қарақұмық	106,4	96,2	100,6	95,3	88,0	овес
тары	51,1	23,6	21,7	33,1	25,4	гречиха
бұршақты дақылдар	27,7	21,9	25,7	26,0	27,2	просо
	28,3	35,0	54,9	80,0	100,1	бобовые

Жалғасы	2007	2008	2009	2010	2011	Продолжение
Күрші	67,7	61,0	62,9	64,9	62,8	Рис
Картоп	5,4	7,1	8,9	10,6	12,1	Картофель
Майлы дақылдар	327,4	416,9	541,8	960,7	907,9	Масличные культуры
олардан:						из них:
қытай бұршақ	17,4	16,6	15,7	14,7	20,7	соевые бобы
күнбағыс	106,7	185,7	218,4	293,2	300,9	подсолнечник
мақсары	42,9	46,9	74,3	103,5	126,1	сафлор
рапс	154,9	153,4	175,9	322,2	143,8	рапс
шашақты зығыр	4,5	12,8	53,8	203,8	275,2	лен-кудряш
Темекі	0,1	0,0	0,0	0,0	0,0	Табак
Қант қызылшасы	3,9	4,6	3,0	2,8	3,9	Свекла сахарная
Мал азықтық дақылдар	1 360,5	1 392,0	1 438,7	1 407,3	1 290,0	Кормовые культуры
олардан:						из них:
сүрлемдік жүгері және балауса	47,4	46,1	59,1	56,1	62,5	кукуруза на силос и зеленый корм
азық	147,9	156,4	177,7	194,9	188,8	однолетние травы
бір жылдық шөптер	1 163,3	1 184,8	1 198,0	1 148,9	1 031,0	многолетние травы
көлжылдық шөптер	16,9	11,3	7,2	7,1	8,4	Хлопчатник
Мақта						Овощи, включая бахчевые
Бақша дақылдарын қоса, көкөністер	8,8	15,8	11,0	11,4	14,3	культуры
олардан:						из них:
көкөністер	6,6	8,9	6,5	6,6	8,7	овощи
бақша дақылдары	2,2	6,9	4,5	4,8	5,6	бахчевые культуры
Жүзімдік	4,6	4,5	4,8	5,2	5,8	Виноградники
Шекілдеуік пен сүйекті жемістер көшеттері	4,7	4,5	4,2	5,0	5,4	насаждения
Жидек ағаш	0,1	0,1	0,0	0,1	0,1	Ягодники
Жанғақ ағаш	0,0	0,0	0,0	0,0	0,0	Орехоплодные насаждения
<b>Бүкіл егістік алқабы одан:</b>	<b>6 987,9</b>	<b>7 432,4</b>	<b>7 952,1</b>	<b>8 075,4</b>	<b>7 935,4</b>	<b>Вся посевная площадь</b>
						из нее:
						<b>Шаруа немесе фермер қожалықтары</b>
						<b>Крестьянские или фермерские хозяйства</b>

Сельское, лесное и рыбное хозяйство в Республике Казахстан

Жалғасы	Продолжение					
	2007	2008	2009	2010	2011	
Денді (күрішті қосқанда) және бұршақты дақылдар	5 431,2	5 591,1	5 989,8	5 901,9	5 552,4	Зерновые (включая рис) и бобовые культуры
Денділер және бұршақты дақылдар (күрішті қоспағанда)	5 410,5	5 576,4	5 965,9	5 872,8	5 521,7	Зерновые (за исключением риса) и бобовые культуры
соның ішінде:						из них:
күздік және жаздық бидай	4 306,9	4 429,2	4 901,4	4 753,8	4 516,5	пшеница озимая и яровая
дендік жүгері	61,9	69,3	77,9	75,6	74,2	кукуруза на зерно
күздік және жаздық арпа	822,8	897,7	832,8	794,8	689,5	ячмень озимый и яровой
күздік және жаздық қара бидай	20,7	20,8	23,2	20,3	12,1	рожь озимая и яровая
сулы	64,6	62,9	51,3	78,4	58,6	овес
қарақұмық	93,1	54,8	38,6	58,0	45,0	гречиха
тары	16,1	19,8	22,1	16,7	16,5	просо
бұршақты дақылдар	9,0	9,3	10,4	11,4	11,6	бобовые
Күріш	20,7	14,7	23,9	29,1	30,7	Рис
Қартоп	30,4	31,9	33,8	38,9	42,0	Картофель
Майлы дақылдар	336,7	491,8	640,5	783,3	905,4	Масличные культуры
олардан:						из них:
қытай бұршақ	32,1	34,7	37,1	46,1	50,1	соевые бобы
құбағыс	250,6	389,5	501,1	573,9	651,7	подсолнечник
мақсары	37,6	47,1	77,7	97,3	124,6	сафлор
рапс	15,2	19,3	18,9	29,0	12,9	рапс
шашақты зығыр	-	0,0	4,6	26,4	50,6	лен-кудряш
Темекі	4,6	4,0	3,9	1,5	1,2	Табак
Қант қызылшасы	8,9	7,8	7,4	8,4	14,2	Свекла сахарная
Мал азықтық дақылдар	926,6	1 055,5	1 061,1	1 114,6	1 160,6	Кормовые культуры
олардан:						из них:
сүрлемдік жүгері және балауса						кукуруза на силос и зеленый корм
азық	12,9	15,1	11,8	15,8	17,4	корм
бір жылдық шөптер	61,7	56,8	48,3	77,0	83,5	однолетние травы
көпжылдық шөптер	849,7	977,7	993,6	1 011,0	1 051,7	многолетние травы
Мақта	188,9	167,3	132,6	130,1	152,2	Хлопчатник
Бақша дақылдарын қоса, көкөністер	59,9	82,4	79,1	95,5	106,4	Овощи, включая бахчевые культуры

Жалғасы	2007	2008	2009	2010	2011	Продолжение
олардан:						из них:
көкөністер	36,2	44,0	42,4	48,7	56,3	овощи
бақша дақылдары	23,7	38,4	36,7	46,8	50,1	бахчевые культуры
Жүзімдік	3,9	5,1	5,6	6,0	5,7	Виноградники
Шеңілдеуік пен сүйекті жемістер көшеттері	12,5	14,7	16,2	18,4	18,2	Семеновые и косточковые насаждения
Жидек ағаш	0,2	0,0	0,0	0,0	0,2	Ягодники
Жанғақ ағаш	0,0	0,0	0,0	0,0	0,0	Орехоподные насаждения
		<b>Жұртшылық шаруашылығы</b>				
		<b>Хозяйства населения</b>				
<b>Бүкіл өгістік алқабы</b>	<b>272,3</b>	<b>258,6</b>	<b>255,9</b>	<b>258,0</b>	<b>253,3</b>	<b>Вся посевная площадь</b>
одан:						из нее:
Дөңді (күрішті қосқанда) және бұршақты дақылдар	26,5	18,7	14,0	13,1	9,6	Зерновые (включая рис) и бобовые культуры
Дөңділер және бұршақты дақылдар (күрішті қоспағанда)	26,5	18,7	13,9	13,1	9,5	Зерновые (за исключением риса) и бобовые культуры
олардан:						из них:
күздік және жаздық бидай	12,9	6,7	3,9	3,9	1,3	пшеница озимая и яровая
дөңдік жүгері	8,5	7,8	6,5	7,0	6,5	кукуруза на зерно
күздік және жаздық арпа	2,8	2,5	2,0	1,0	0,5	ячмень озимый и яровой
сұлы	0,3	0,2	0,0	0,1	0,1	овес
қарақұмық	0,0	-	0,0	0,0	-	гречиха
тары	1,3	1,1	0,6	0,7	0,7	просо
бұршақты дақылдар	0,5	0,4	0,3	0,3	0,3	бобовые
Күріш	0,0	-	0,1	0,0	0,0	Рис
Картоп	119,7	124,7	127,6	130,0	130,3	Картофель
Майлы дақылдар	8,7	5,0	3,8	4,1	2,9	Масличные культуры
олардан:						из них:
қытай бұршақ	0,4	0,5	0,2	1,1	-	соевые бобы
күнбағыс	8,4	4,5	3,5	2,2	1,9	подсолнечник
мақсары	0,0	0,0	0,1	0,8	1,0	сафлор
Темекі	0,2	0,2	0,1	0,1	0,0	Табак
Қант қызылшасы	0,9	0,7	0,2	0,0	0,1	Свекла сахарная

Жалғасы	Жалғасы					Продолжение
	2007	2008	2009	2010	2011	
Мал азықтық дақылдар	41,9	38,7	36,0	33,7	33,7	33,7 Кормовые культуры
олардан:						из них:
сүрлемдік жүгері және балауса						кукуруза на силос и зеленый
азық	0,4	0,8	0,4	0,3	0,3	корм
бір жылдық шөптер	0,8	1,1	0,9	3,1	3,6	однолетние травы
көпжылдық шөптер	40,7	36,4	34,2	29,8	29,5	многолетние травы
Мақта	0,3	0,0	0,0	0,0	0,0	Хлопчатник
Бақша дақылдарын қоса, көкөністер	74,3	70,6	72,9	76,7	75,7	Овощи, включая бахчевые культуры
олардан:						из них:
көкөністер	61,4	60,0	61,7	65,0	63,7	овощи
бақша дақылдары	12,9	10,6	11,2	11,7	12,0	бахчевые культуры
Жүзімдік	1,8	1,7	1,6	1,6	1,8	бахчевые культуры
Шекілдеуік пен сүйекті жемістер						Семячковые и косточковые
көшеттері	14,1	14,4	12,3	14,9	14,6	насаждения
Жидек ағаш	2,6	2,5	1,6	2,5	2,4	Ягодники
Жанғақ ағаш	0,3	0,3	0,3	0,3	0,3	Орехоплодные насаждения

**3.5 Негізгі ауыл шаруашылығы дақылдарының анықталған егістік алқабы**  
**Уточненная посевная площадь основных сельскохозяйственных культур**

Мың га	2007	2008	2009	2010	2011	Тыс. га
<b>Шаруашылықтардың барлық санаттары</b>						
<b>Все категории хозяйств</b>						
Қазақстан Республикасы	18 954,5	20 119,2	21 424,9	21 438,7	21 083,0	
Ақмола	4 233,3	4 501,2	5 005,0	4 921,2	4 659,7	
Ақтөбе	749,6	801,1	889,3	848,3	731,0	
Алматы	891,2	898,3	867,5	906,3	909,0	
Атырау	6,5	6,3	6,4	6,2	6,3	
Батыс Қазақстан	620,8	660,5	746,2	717,2	617,6	
Жамбыл	513,4	492,7	471,2	497,3	513,8	
Қарағанды	968,2	973,9	1 009,5	1 009,7	958,9	
Қостанай	4 474,5	4 731,2	5 001,8	4 953,3	5 059,5	
Қызылорда	153,7	146,1	156,1	160,9	164,0	
Маңғыстау	0,5	0,6	0,5	0,8	0,8	
Оңтүстік Қазақстан	671,9	648,6	641,0	697,2	733,1	
Павлодар	939,9	1 043,5	1 082,6	1 001,9	1 063,1	
Солтүстік Қазақстан	3 747,3	4 146,0	4 420,8	4 620,8	4 487,0	
Шығыс Қазақстан	979,3	1 065,7	1 132,4	1 095,2	1 177,1	
Астана қаласы	2,9	2,1	2,5	1,9	1,1	
Алматы қаласы	1,5	1,4	1,1	0,5	1,0	
<b>Ауыл шаруашылығы кәсіпорындары</b>						
<b>Сельхозпредприятия</b>						
Қазақстан Республикасы	11 694,3	12 428,2	13 216,9	13 105,3	12 894,3	
Ақмола	3 241,0	3 467,8	3 842,5	3 786,2	3 598,5	
Ақтөбе	446,5	470,3	505,3	493,5	464,2	
Алматы	266,5	269,0	239,7	241,9	233,2	
Атырау	3,0	2,8	2,7	2,4	2,4	
Батыс Қазақстан	211,5	232,3	251,9	248,8	214,7	
Жамбыл	149,1	123,2	115,6	112,8	107,1	

Сельское, лесное и рыбное хозяйство в Республике Казахстан

Жалғасы	Жалғасы					Продолжение
	2007	2008	2009	2010	2011	
Қарағанды	358,0	362,9	373,1	377,0	374,3	
Қостанай	3 084,2	3 223,5	3 381,4	3 337,9	3 450,0	
Қызылорда	92,3	86,3	87,4	88,1	85,1	
Маңғыстау	0,2	0,3	0,0	0,2	0,1	
Оңтүстік Қазақстан	225,4	212,1	206,6	221,7	236,0	
Павлодар	425,9	440,8	401,9	354,3	356,5	
Солтүстік Қазақстан	2 856,8	3 172,7	3 418,3	3 485,3	3 395,3	
Шығыс Қазақстан	330,6	361,8	388,0	353,7	376,2	
Астана қаласы	2,1	1,3	1,8	1,2	0,4	
Алматы қаласы	1,2	1,1	0,7	0,3	0,3	
<b>Шаруа немесе фермер қожалықтары</b>						
<b>Крестьянские или фермерские хозяйства</b>						
<b>Қазақстан Республикасы</b>	6 987,9	7 432,4	7 952,1	8 075,4	7 935,4	
Ақмола	975,9	1 014,7	1 143,9	1 116,2	1 042,7	
Ақтөбе	293,4	321,5	374,3	343,9	255,9	
Алматы	575,6	582,0	584,2	618,4	632,0	
Атырау	1,2	1,4	1,5	1,5	1,6	
Батыс Қазақстан	401,0	419,6	485,4	458,9	393,4	
Жамбыл	346,2	350,7	337,0	365,8	388,0	
Қарағанды	602,8	603,7	620,1	625,4	577,6	
Қостанай	1 380,2	1 497,9	1 610,4	1 605,5	1 599,6	
Қызылорда	38,5	38,0	43,3	46,3	50,2	
Маңғыстау	0,3	0,3	0,5	0,6	0,6	
Оңтүстік Қазақстан	407,5	400,0	398,0	437,8	459,9	
Павлодар	504,8	593,7	671,7	638,8	697,7	
Солтүстік Қазақстан	865,9	944,2	973,3	1 104,6	1 063,4	
Шығыс Қазақстан	594,4	664,5	708,4	711,7	772,7	
Астана қаласы	0,1	0,1	0,0	0,0	-	
Алматы қаласы	0,1	0,1	0,1	0,0	0,1	

Жалғасы	Жұртшылық шаруашылығы					2011
	2007	2008	2009	2010	2011	
	Хозяйства населения					
Қазақстан Республикасы	272,3	258,6	255,9	258,0	253,3	
Ақмола	16,4	18,7	18,6	18,8	18,5	
Ақтөбе	9,7	9,3	9,7	10,9	10,9	
Алматы	49,1	47,3	43,6	46,0	43,8	
Атырау	2,3	2,1	2,2	2,3	2,3	
Батыс Қазақстан	8,3	8,6	8,9	9,5	9,5	
Жамбыл	18,1	18,8	18,6	18,7	18,7	
Қарағанды	7,4	7,3	7,3	7,3	7,0	
Қостанай	10,1	9,8	10,0	9,9	9,9	
Қызылорда	22,9	21,8	25,4	26,5	28,7	
Маңғыстау	0,0	0,0	0,0	0,0	0,1	
Оңтүстік Қазақстан	39,0	36,5	36,4	37,7	37,2	
Пavlodar	9,2	9,0	9,0	8,8	8,9	
Солтүстік Қазақстан	24,6	29,1	29,2	30,9	28,3	
Шығыс Қазақстан	54,3	39,4	36,0	29,8	28,2	
Астана қаласы	0,7	0,7	0,7	0,7	0,7	
Алматы қаласы	0,2	0,2	0,3	0,2	0,6	

### 3.6 Дөңді (күрішті қосқанда) және бұршақты дақылдардың анықталған егістік алқабы Уточненная посевная площадь зерновых (включая рис) и бобовых культур

Мың га	Шаруашылықтардың барлық санаттары					2011
	2007	2008	2009	2010	2011	
	Все категории хозяйств					
Қазақстан Республикасы	15 427,9	16 190,1	17 206,9	16 619,1	16 219,4	
Ақмола	3 875,2	4 131,3	4 542,5	4 433,7	4 278,9	
Ақтөбе	662,0	700,3	791,4	731,6	588,5	
Алматы	494,3	492,0	466,7	480,0	470,5	
Атырау	0,8	0,6	0,5	0,1	2,1	

Сельское, лесное и рыбное хозяйство в Республике Казахстан

Жалғасы	Жалғасы					Продолжение
	2007	2008	2009	2010	2011	
Батыс Қазақстан	532,2	543,0	622,4	533,2	394,6	
Жамбыл	332,1	293,6	235,5	239,5	234,2	
Қарағанды	708,8	699,9	736,8	746,5	693,6	
Қостанай	3 957,8	4 159,9	4 465,7	4 273,1	4 303,0	
Қызылорда	85,1	72,1	81,0	85,5	87,0	
Оңтүстік Қазақстан	205,6	175,9	193,8	213,2	213,1	
Павлодар	634,4	623,7	621,0	491,4	538,5	
Солтүстік Қазақстан	3 335,4	3 700,4	3 882,3	3 901,0	3 894,3	
Шығыс Қазақстан	603,4	596,6	566,7	489,6	520,6	
Астана қаласы	0,5	0,4	0,3	0,4	0,2	
Алматы қаласы	0,3	0,4	0,3	0,3	0,3	
<b>Ауыл шаруашылығы кәсіпорындары</b>						
<b>Сельхозпредприятия</b>						
Қазақстан Республикасы	9 970,2	10 580,3	11 203,1	10 704,1	10 657,4	
Ақмола	2 943,7	3 168,1	3 458,1	3 370,0	3 282,6	
Ақтөбе	384,3	403,7	439,5	414,1	371,9	
Алматы	169,1	173,9	139,0	140,5	129,8	
Атырау	0,7	0,6	0,5	0,1	2,1	
Батыс Қазақстан	177,0	185,2	201,9	176,1	136,1	
Жамбыл	119,6	94,3	83,3	78,0	71,6	
Қарағанды	276,0	277,9	291,6	300,8	299,3	
Қостанай	2 681,3	2 804,1	2 987,4	2 829,1	2 901,0	
Қызылорда	61,4	54,1	55,9	56,3	55,1	
Оңтүстік Қазақстан	124,4	107,7	106,2	111,0	117,4	
Павлодар	299,2	278,5	254,1	199,5	210,8	
Солтүстік Қазақстан	2 510,8	2 796,5	2 949,6	2 828,9	2 867,5	
Шығыс Қазақстан	222,0	235,0	235,4	199,0	211,7	
Астана қаласы	0,5	0,4	0,3	0,4	0,2	
Алматы қаласы	0,2	0,3	0,3	0,3	0,3	

Қазақстан Республикасындағы ауыл, орман және балық шаруашылығы

Жалғасы	Продолжение				
	2007	2008	2009	2010	2011
	<b>Шаруа немесе фермер қожалықтары</b>				
	<b>Крестьянские или фермерские хозяйства</b>				
Қазақстан Республикасы	5 431,2	5 591,1	5 989,8	5 901,9	5 552,4
Ақмола	931,5	963,2	1 084,4	1 063,7	996,3
Ақтөбе	277,3	296,3	351,7	317,5	216,6
Алматы	322,3	315,8	326,1	337,3	339,5
Атырау	0,1	-	-	-	-
Батыс Қазақстан	355,2	357,8	420,5	357,1	258,5
Жамбыл	209,8	197,1	149,9	159,7	161,0
Қарағанды	432,8	422,0	445,2	445,7	394,3
Қостанай	1 276,5	1 355,8	1 478,3	1 444,0	1 402,0
Қызылорда	22,2	16,7	24,1	27,6	30,5
Оңтүстік Қазақстан	77,1	64,5	84,0	97,9	90,7
Павлодар	335,2	345,0	366,9	291,9	327,7
Солтүстік Қазақстан	824,5	903,8	932,2	1 069,6	1 026,8
Шығыс Қазақстан	366,6	353,0	326,5	289,9	308,5
Алматы қаласы	0,1	0,1	0,0	0,0	0,0
	<b>Жұртшылық шаруашылығы</b>				
	<b>Хозяйства населения</b>				
Қазақстан Республикасы	26,5	18,7	14,0	13,1	9,6
Ақтөбе	0,4	0,3	0,2	-	-
Алматы	2,9	2,3	1,6	2,2	1,2
Жамбыл	2,7	2,2	2,3	1,8	1,6
Қарағанды	0,0	0,0	0,0	0,0	0,0
Қостанай	-	0,0	0,0	-	0,0
Қызылорда	1,5	1,3	1,0	1,6	1,4
Оңтүстік Қазақстан	4,1	3,7	3,6	4,3	5,0
Павлодар	-	0,2	-	-	-
Солтүстік Қазақстан	0,1	0,1	0,5	2,5	-
Шығыс Қазақстан	14,8	8,6	4,8	0,7	0,4

**3.7 Бидайдың анықталған егістік алқабы  
Уточненная посевная площадь пшеницы**

мың га	Шаруашылықтардың барлық санаттары					тыс. га
	2007	2008	2009	2010	2011	
	<b>Все категории хозяйств</b>					
<b>Қазақстан Республикасы</b>	12 892,3	13 476,1	14 751,0	14 261,7	13 848,9	
Ақмола	3 487,4	3 664,8	4 075,8	4 080,9	3 962,4	
Ақтөбе	541,8	546,7	654,7	633,5	523,1	
Алматы	229,6	218,1	200,3	228,0	215,4	
Атырау	0,1	0,0	0,0	-	-	
Батыс Қазақстан	328,1	332,1	456,1	402,0	304,2	
Жамбыл	184,3	161,9	113,6	132,7	123,7	
Қарағанды	610,0	606,1	638,5	656,8	596,3	
Қостанай	3 671,7	3 844,6	4 211,0	4 023,4	4 018,1	
Қызылорда	9,8	8,2	7,0	5,3	6,7	
Оңтүстік Қазақстан	170,4	144,0	151,1	167,5	168,2	
Павлодар	421,2	446,2	470,8	361,4	417,2	
Солтүстік Қазақстан	2 854,2	3 086,1	3 373,7	3 233,4	3 155,2	
Шығыс Қазақстан	383,2	416,9	397,9	336,5	358,2	
Астана қаласы	0,5	0,4	0,3	0,3	0,2	
Алматы қаласы	-	-	0,2	-	-	
	<b>Ауыл шаруашылығы кәсіпорындары</b>					
	<b>Сельхозпредприятия</b>					
<b>Қазақстан Республикасы</b>	8 572,5	9 040,2	9 845,7	9 504,0	9 331,1	
Ақмола	2 657,0	2 820,8	3 121,8	3 117,8	3 047,0	
Ақтөбе	317,5	318,5	369,3	364,0	328,7	
Алматы	75,6	83,0	64,8	77,2	65,7	
Батыс Қазақстан	117,9	124,6	156,1	139,8	108,6	
Жамбыл	68,7	56,6	48,6	48,8	46,0	
Қарағанды	242,8	246,3	258,2	275,9	269,2	
Қостанай	2 473,8	2 589,4	2 813,0	2 651,9	2 683,5	
Қызылорда	5,4	4,9	4,4	3,0	3,5	
Оңтүстік Қазақстан	112,7	98,4	96,2	101,2	104,4	

Жалғасы	Жалғасы					Продолжение
	2007	2008	2009	2010	2011	
Павлодар	194,4	192,5	186,0	148,2	160,6	
Солтүстік Қазақстан	2 169,9	2 341,3	2 568,1	2 441,2	2 370,8	
Шығыс Қазақстан	136,3	163,5	158,7	134,7	142,9	
Астана қаласы	0,5	0,4	0,3	0,3	0,2	
Алматы қаласы	-	-	0,2	-	-	
<b>Шаруа немесе фермер қожалықтары</b>						
<b>Крестьянские или фермерские хозяйства</b>						
<b>Қазақстан Республикасы</b>	4 306,9	4 429,2	4 901,4	4 753,8	4 516,5	
Ақмола	830,4	844,0	954,0	963,0	915,4	
Ақтөбе	223,9	227,9	285,2	269,5	194,4	
Алматы	153,5	135,0	135,5	150,8	149,7	
Атырау	0,1	-	-	-	-	
Батыс Қазақстан	210,2	207,5	300,0	262,2	195,6	
Жамбыл	115,6	105,3	65,0	83,9	77,7	
Қарағанды	367,2	359,8	380,3	380,9	327,1	
Қостанай	1 197,9	1 255,2	1 398,0	1 371,5	1 334,6	
Қызылорда	4,4	3,3	2,6	2,3	3,2	
Оңтүстік Қазақстан	57,5	45,4	54,7	65,4	62,8	
Павлодар	226,8	253,6	284,8	213,2	256,6	
Солтүстік Қазақстан	684,3	744,7	805,4	789,8	784,4	
Шығыс Қазақстан	235,1	247,5	235,9	201,3	215,0	
<b>Жұртшылық шаруашылығы</b>						
<b>Хозяйства населения</b>						
<b>Қазақстан Республикасы</b>	12,9	6,7	3,9	3,9	1,3	
Ақтөбе	0,4	0,3	0,2	-	-	
Алматы	0,5	0,1	-	-	-	
Қызылорда	0,0	0,0	0,0	0,0	-	
Оңтүстік Қазақстан	0,2	0,2	0,2	1,0	1,0	
Павлодар	-	0,1	-	-	-	
Солтүстік Қазақстан	0,0	0,1	0,2	2,4	-	
Шығыс Қазақстан	11,8	5,9	3,3	0,5	0,3	

### 3.8 Дәндік жүгерінің анықталған егістік алқабы Уточненная посевная площадь кукурузы на зерно

мың га	тыс. га				
	2007	2008	2009	2010	2011
<b>Қазақстан Республикасы</b>	93,2	97,8	100,7	97,6	98,6
Ақтөбе	-	-	-	0,1	-
Алматы	61,2	62,6	61,0	60,2	62,7
Батыс Қазақстан	0,4	2,0	-	-	0,0
Жамбыл	14,5	13,4	13,4	9,8	10,2
Қарағанды	0,0	0,0	0,0	-	-
Қостанай	-	-	-	0,4	-
Қызылорда	0,9	0,9	0,7	1,1	0,7
Оңтүстік Қазақстан	14,5	17,5	24,6	25,6	24,9
Солтүстік Қазақстан	1,7	1,4	0,5	-	-
Шығыс Қазақстан	0,0	0,0	0,1	0,4	0,1

### 3.9 Арпаның анықталған егістік алқабы Уточненная посевная площадь ячменя

мың га	тыс. га				
	2007	2008	2009	2010	2011
<b>Қазақстан Республикасы</b>	1 873,8	2 126,8	1 849,1	1 579,2	1 540,3
Ақмола	349,2	427,9	430,1	308,0	271,5
Ақтөбе	109,3	139,4	122,5	81,1	59,8
Алматы	185,9	193,0	186,5	173,3	174,1
Атырау	0,5	0,6	0,5	0,1	2,0
Батыс Қазақстан	180,3	179,6	134,8	108,3	74,6
Жамбыл	132,9	117,8	107,9	96,6	100,0
Қарағанды	88,2	86,3	90,5	83,0	86,0
Қостанай	203,7	241,0	181,9	155,5	180,8
Қызылорда	0,3	0,6	0,9	0,8	1,3
Оңтүстік Қазақстан	16,9	12,3	12,5	11,8	14,0
Павлодар	92,0	98,6	75,6	50,0	57,9
Солтүстік Қазақстан	412,0	537,1	410,7	435,7	436,9
Шығыс Қазақстан	102,3	92,2	94,5	74,7	81,1
Алматы қаласы	0,3	0,4	0,2	0,3	0,3

### 3.10 Қара бидайдың анықталған егістік алқабы Уточненная посевная площадь ржи

мың га	тыс. га				
	2007	2008	2009	2010	2011
<b>Қазақстан Республикасы</b>	53,0	58,3	61,3	50,6	27,4
Ақмола	4,8	4,4	1,5	2,2	0,7
Ақтөбе	1,5	3,9	3,3	3,2	0,1
Алматы	0,5	0,5	1,0	0,9	0,7
Батыс Қазақстан	7,1	6,7	10,5	10,4	8,1
Қарағанды	0,2	-	-	-	0,0

Қазақстан Республикасындағы ауыл, орман және балық шаруашылығы

Жалғасы

Продолжение

	2007	2008	2009	2010	2011
Қостанай	2,9	5,6	2,6	0,9	0,0
Оңтүстік Қазақстан	0,1	0,0	0,0	0,0	0,0
Павлодар	14,8	12,5	13,1	5,1	2,1
Солтүстік Қазақстан	1,9	7,1	10,3	6,5	0,1
Шығыс Қазақстан	19,2	17,6	19,0	21,4	15,6

**3.11 Сұлының анықталған егістік алқабы**  
**Уточненная посевная площадь овса**

мың га

тыс. га

	2007	2008	2009	2010	2011
<b>Қазақстан Республикасы</b>	171,3	159,3	151,9	173,8	146,7
Ақмола	31,1	29,3	26,3	24,6	22,7
Ақтөбе	1,8	2,1	2,3	1,8	1,2
Алматы	2,4	2,3	2,9	2,6	2,7
Батыс Қазақстан	1,9	1,5	0,9	1,0	0,7
Жамбыл	0,1	-	0,2	0,0	0,0
Қарағанды	9,7	5,8	5,2	4,6	5,5
Қостанай	47,4	48,4	51,0	46,3	37,7
Оңтүстік Қазақстан	0,0	-	-	0,0	-
Павлодар	27,0	21,2	15,9	14,7	19,0
Солтүстік Қазақстан	32,9	32,2	32,1	65,6	42,4
Шығыс Қазақстан	17,0	16,5	15,1	12,6	14,8
Астана қаласы	-	-	-	0,1	-

**3.12 Қарақұмықтың анықталған егістік алқабы**  
**Уточненная посевная площадь гречихи**

мың га

тыс. га

	2007	2008	2009	2010	2011
<b>Қазақстан Республикасы</b>	144,2	78,4	60,3	91,1	70,4
Ақмола	0,7	0,3	0,5	1,9	1,4
Ақтөбе	0,0	-	-	-	0,1
Алматы	1,2	1,0	1,0	0,4	0,6
Батыс Қазақстан	0,4	0,0	-	-	0,3
Қарағанды	0,3	-	0,0	-	-
Қостанай	8,3	1,0	1,0	2,5	3,5
Павлодар	64,1	33,2	27,1	48,7	26,8
Солтүстік Қазақстан	2,2	1,4	1,5	2,0	3,4
Шығыс Қазақстан	67,0	41,5	29,2	35,6	34,3

### 3.13 Тарының анықталған егістік алқабы Уточненная посевная площадь проса

мың га	тыс. га				
	2007	2008	2009	2010	2011
<b>Қазақстан Республикасы</b>	45,1	42,8	48,4	43,4	44,4
Ақмола	0,2	1,4	2,9	2,8	1,2
Ақтөбе	7,7	7,2	4,2	4,4	4,0
Алматы	0,5	0,5	0,5	0,5	0,2
Атырау	0,1	0,0	0,0	-	0,0
Батыс Қазақстан	10,7	13,7	13,6	8,8	6,1
Жамбыл	0,2	0,3	0,3	0,3	0,0
Қарағанды	-	-	0,1	-	-
Қостанай	6,3	5,4	4,8	12,1	14,4
Қызылорда	0,9	0,9	0,6	0,8	0,8
Оңтүстік Қазақстан	0,2	0,4	0,6	1,4	0,6
Павлодар	14,9	10,6	18,2	8,9	12,1
Солтүстік Қазақстан	-	-	0,0	2,1	1,8
Шығыс Қазақстан	3,4	2,4	2,6	1,3	3,2

### 3.14 Бұршақтың анықталған егістік алқабы Уточненная посевная площадь бобовых

мың га	тыс. га				
	2007	2008	2009	2010	2011
<b>Қазақстан Республикасы</b>	37,8	44,7	65,6	91,7	111,9
Ақмола	1,7	3,5	4,7	12,5	17,8
Ақтөбе	-	-	-	0,3	0,1
Алматы	0,0	0,0	0,0	0,0	-
Батыс Қазақстан	3,0	6,8	6,8	2,5	0,5
Жамбыл	0,1	0,2	0,0	0,1	0,2
Қарағанды	0,0	0,8	2,2	2,1	4,4
Қостанай	13,1	11,0	11,7	21,8	37,7
Қызылорда	-	0,0	-	-	-
Оңтүстік Қазақстан	2,1	1,6	2,8	4,4	3,3
Павлодар	0,0	0,1	0,6	0,6	2,4
Солтүстік Қазақстан	7,4	11,7	28,3	40,8	39,3
Шығыс Қазақстан	10,4	9,0	8,5	6,6	6,2

### 3.15 Күріштің анықталған егістік алқабы Уточненная посевная площадь риса

мың га	тыс. га				
	2007	2008	2009	2010	2011
<b>Қазақстан Республикасы</b>	88,4	75,7	86,9	94,0	93,5
Алматы	13,6	14,0	13,6	14,1	14,1
Қызылорда	73,3	61,7	71,7	77,4	77,4
Оңтүстік Қазақстан	1,5	0,0	1,6	2,5	2,0

### 3.16 Картоптың анықталған егістік алқабы Уточненная посевная площадь картофеля

мың га	тыс. га				
	2007	2008	2009	2010	2011
<b>Шаруашылықтардың барлық санаттары</b>					
<b>Все категории хозяйств</b>					
<b>Қазақстан Республикасы</b>	155,5	163,7	170,3	179,5	184,4
Ақмола	13,4	16,6	17,7	18,2	17,6
Ақтөбе	6,8	7,0	7,4	8,2	8,2
Алматы	34,6	34,4	34,3	35,0	35,4
Атырау	1,0	0,9	0,8	0,9	0,9
Батыс Қазақстан	3,7	3,9	3,8	4,4	3,8
Жамбыл	5,8	5,8	5,8	6,0	7,5
Қарағанды	9,4	10,1	10,5	11,9	12,6
Қостанай	9,3	9,3	9,6	9,8	10,4
Қызылорда	6,8	6,5	7,6	7,8	8,8
Маңғыстау	0,0	0,0	0,0	0,0	0,0
Оңтүстік Қазақстан	9,6	9,9	10,2	12,4	13,6
Павлодар	10,6	11,0	11,7	13,1	14,0
Солтүстік Қазақстан	21,8	25,9	26,5	26,8	26,6
Шығыс Қазақстан	21,8	21,2	23,5	24,2	24,2
Астана қаласы	0,8	1,1	0,9	0,7	0,7
Алматы қаласы	0,1	0,1	0,0	0,1	0,1
<b>Ауыл шаруашылығы кәсіпорындары</b>					
<b>Сельхозпредприятия</b>					
<b>Қазақстан Республикасы</b>	5,4	7,1	8,9	10,6	12,1
Ақмола	0,2	0,7	1,3	1,4	1,2
Ақтөбе	0,1	0,3	0,5	0,3	0,4
Алматы	0,5	0,6	0,7	0,7	1,2
Атырау	0,0	0,0	0,0	0,0	0,1
Батыс Қазақстан	0,0	0,0	0,0	0,1	0,0
Жамбыл	0,3	0,2	0,2	0,3	0,3
Қарағанды	1,6	2,0	2,1	2,4	2,7
Қостанай	0,4	0,4	0,4	0,6	0,8
Қызылорда	0,0	0,1	0,0	0,0	0,0
Маңғыстау	-	-	-	0,0	-
Оңтүстік Қазақстан	0,3	0,4	0,4	0,9	1,2
Павлодар	0,7	0,8	0,7	1,0	1,3
Солтүстік Қазақстан	0,5	0,6	1,1	1,7	1,6
Шығыс Қазақстан	0,6	0,5	1,2	1,1	1,3
Астана қаласы	0,2	0,5	0,3	0,1	0,0
Алматы қаласы	-	0,0	-	-	-
<b>Шаруа немесе фермер қожалықтары</b>					
<b>Крестьянские или фермерские хозяйства</b>					
<b>Қазақстан Республикасы</b>	30,4	31,9	33,8	38,9	42,0
Ақмола	0,2	0,7	1,0	1,4	1,2
Ақтөбе	0,5	0,7	0,5	0,7	0,7
Алматы	14,1	13,1	12,3	13,0	12,7

Жалғасы

Продолжение

	2007	2008	2009	2010	2011
Атырау	0,2	0,2	0,1	0,2	0,2
Батыс Қазақстан	1,3	1,1	1,0	1,3	0,9
Жамбыл	1,9	1,8	1,7	1,6	2,9
Қарағанды	2,1	2,5	3,0	3,9	4,4
Қостанай	0,9	1,1	1,4	1,4	1,8
Қызылорда	0,2	0,6	0,3	0,3	0,1
Маңғыстау	-	0,0	0,0	0,0	-
Оңтүстік Қазақстан	3,9	4,1	4,8	6,3	7,3
Павлодар	2,6	3,4	3,7	4,7	5,3
Солтүстік Қазақстан	0,4	0,7	0,9	1,1	1,1
Шығыс Қазақстан	2,1	1,9	3,1	3,0	3,4
Астана қаласы	0,0	0,0	0,0	0,0	-
Алматы қаласы	0,0	0,0	0,0	0,0	-
<b>Жұртшылық шаруашылығы</b>					
<b>Хозяйства населения</b>					
<b>Қазақстан Республикасы</b>	119,7	124,7	127,6	130,0	130,3
Ақмола	13,0	15,2	15,4	15,4	15,2
Ақтөбе	6,2	6,0	6,4	7,2	7,1
Алматы	20,0	20,7	21,3	21,3	21,5
Атырау	0,8	0,7	0,7	0,7	0,6
Батыс Қазақстан	2,4	2,8	2,8	3,0	2,9
Жамбыл	3,6	3,8	3,9	4,1	4,3
Қарағанды	5,7	5,6	5,4	5,6	5,5
Қостанай	8,0	7,8	7,8	7,8	7,8
Қызылорда	6,6	5,8	7,3	7,5	8,7
Маңғыстау	0,0	-	-	-	0,0
Оңтүстік Қазақстан	5,4	5,4	5,0	5,2	5,1
Павлодар	7,3	6,8	7,3	7,4	7,4
Солтүстік Қазақстан	20,9	24,6	24,5	24,0	23,9
Шығыс Қазақстан	19,1	18,8	19,2	20,1	19,5
Астана қаласы	0,6	0,6	0,6	0,6	0,7
Алматы қаласы	0,1	0,1	0,0	0,1	0,1

### 3.17 Күнбағыстың анықталған егістік алқабы Уточненная посевная площадь подсолнечника

мың га

тыс. га

	2007	2008	2009	2010	2011
<b>Шаруашылықтардың барлық санаттары</b>					
<b>Все категории хозяйств</b>					
<b>Қазақстан Республикасы</b>	365,7	579,7	723,0	869,3	954,5
Ақмола	5,5	17,8	22,6	54,5	73,8
Ақтөбе	14,7	25,4	19,2	23,9	53,0
Алматы	43,3	45,2	46,0	38,5	40,8
Батыс Қазақстан	15,1	26,0	26,7	51,7	77,7
Жамбыл	3,9	5,3	4,1	3,2	2,3

Қазақстан Республикасындағы ауыл, орман және балық шаруашылығы

Жалғасы

Продолжение

	2007	2008	2009	2010	2011
Қарағанды	0,0	0,0	0,9	5,3	0,0
Қостанай	3,4	4,7	7,7	31,0	46,9
Қызылорда	0,5	0,3	0,3	0,5	0,3
Оңтүстік Қазақстан	6,0	6,7	10,6	10,0	5,8
Павлодар	84,7	168,1	197,9	232,5	222,2
Солтүстік Қазақстан	4,7	13,7	38,5	53,5	30,0
Шығыс Қазақстан	183,9	266,5	348,5	364,6	401,7
<b>Ауыл шаруашылығы кәсіпорындары</b>					
<b>Сельхозпредприятия</b>					
<b>Қазақстан Республикасы</b>	106,7	185,7	218,4	293,2	300,9
Ақмола	5,0	15,6	20,2	48,9	65,4
Ақтөбе	7,0	10,9	8,8	12,4	27,6
Алматы	5,8	4,0	3,8	2,8	3,5
Батыс Қазақстан	3,3	8,4	11,0	15,3	22,6
Жамбыл	0,2	0,2	0,2	0,2	0,1
Қарағанды	-	-	0,9	4,0	-
Қостанай	3,2	3,5	3,3	15,7	20,7
Оңтүстік Қазақстан	0,9	1,5	1,4	1,0	0,7
Павлодар	18,7	51,7	40,3	48,9	33,4
Солтүстік Қазақстан	4,7	12,8	37,8	50,1	26,7
Шығыс Қазақстан	57,9	77,1	90,7	93,9	100,2
<b>Шаруа немесе фермер қожалықтары</b>					
<b>Крестьянские или фермерские хозяйства</b>					
<b>Қазақстан Республикасы</b>	250,6	389,5	501,1	573,9	651,7
Ақмола	0,5	2,2	2,4	5,6	8,4
Ақтөбе	7,7	14,5	10,4	11,5	25,4
Алматы	36,9	40,4	41,6	35,3	36,6
Батыс Қазақстан	11,8	17,6	15,7	36,4	55,1
Жамбыл	3,1	3,8	3,7	2,6	1,9
Қарағанды	0,0	0,0	0,0	1,3	-
Қостанай	0,2	1,2	4,4	15,3	26,2
Қызылорда	0,0	0,0	0,0	0,0	-
Оңтүстік Қазақстан	4,1	4,4	8,5	8,2	4,5
Павлодар	66,0	116,3	157,6	183,6	188,8
Солтүстік Қазақстан	-	0,9	0,7	3,4	3,3
Шығыс Қазақстан	120,3	188,2	256,1	270,7	301,5
<b>Жұртшылық шаруашылығы</b>					
<b>Хозяйства населения</b>					
<b>Қазақстан Республикасы</b>	8,4	4,5	3,5	2,2	1,9
Алматы	0,6	0,8	0,6	0,5	0,7
Жамбыл	0,6	1,3	0,2	0,4	0,3
Қарағанды	0,0	0,0	0,0	0,0	0,0
Қостанай	-	0,0	0,0	0,0	0,0
Қызылорда	0,5	0,3	0,3	0,5	0,3
Оңтүстік Қазақстан	1,0	0,8	0,7	0,8	0,6
Павлодар	-	0,1	-	-	-
Шығыс Қазақстан	5,7	1,2	1,7	0,0	0,0

### 3.18 Темекінің анықталған егістік алқабы Уточненная посевная площадь табака

га	2007	2008	2009	2010	2011	га
<b>Шаруашылықтардың барлық санаттары</b>						
<b>Все категории хозяйств</b>						
<b>Қазақстан Республикасы</b>	4 994,6	4 224,5	3 946,2	1 589,3	1 242,0	
Алматы	3 193,0	3 193,0	3 197,5	790,0	700,0	
Жамбыл	286,0	100,0	90,0	90,0	22,0	
Оңтүстік Қазақстан	1 515,6	931,5	658,7	709,3	520,0	
<b>Ауыл шаруашылығы кәсіпорындары</b>						
<b>Сельхозпредприятия</b>						
<b>Қазақстан Республикасы</b>	109,1	37,5	16,2	22,8	2,0	
Алматы	20,0	1,0	7,5	2,0	-	
Оңтүстік Қазақстан	89,1	36,5	8,7	20,8	2,0	
<b>Шаруа немесе фермер қожалықтары</b>						
<b>Крестьянские или фермерские хозяйства</b>						
<b>Қазақстан Республикасы</b>	4 607,5	3 982,0	3 850,0	1 513,5	1 207,0	
Алматы	3 140,0	3 170,0	3 170,0	788,0	700,0	
Жамбыл	286,0	100,0	90,0	90,0	22,0	
Оңтүстік Қазақстан	1 181,5	712,0	590,0	635,5	485,0	
<b>Жұртшылық шаруашылығы</b>						
<b>Хозяйства населения</b>						
<b>Қазақстан Республикасы</b>	278,0	205,0	80,0	53,0	33,0	
Алматы	33,0	22,0	20,0	-	-	
Оңтүстік Қазақстан	245,0	183,0	60,0	53,0	33,0	

### 3.19 Қант қызылшасының анықталған егістік алқабы Уточненная посевная площадь сахарной свеклы

га	2007	2008	2009	2010	2011	га
<b>Шаруашылықтардың барлық санаттары</b>						
<b>Все категории хозяйств</b>						
<b>Қазақстан Республикасы</b>	13 732,5	13 099,3	10 798,0	11 226,0	18 240,6	
Алматы	13 703,5	8 286,0	6 199,0	4 838,0	11 074,4	
Жамбыл	20,0	4 710,3	1 679,0	5 741,5	7 027,2	
Қызылорда	-	-	-	2,0	-	
Оңтүстік Қазақстан	9,0	3,0	2 920,0	644,5	139,0	
Шығыс Қазақстан	-	0,1	-	-	-	
<b>Ауыл шаруашылығы кәсіпорындары</b>						
<b>Сельхозпредприятия</b>						
<b>Қазақстан Республикасы</b>	3 953,0	4 616,4	3 077,5	2 791,0	3 899,0	
Алматы	3 933,0	3 087,0	2 080,0	891,0	1 977,0	
Жамбыл	20,0	1 529,4	540,5	1 851,0	1 903,0	
Оңтүстік Қазақстан	-	-	457,0	49,0	19,0	

Қазақстан Республикасындағы ауыл, орман және балық шаруашылығы

Жалғасы

Продолжение

	2007	2008	2009	2010	2011
<b>Шаруа немесе фермер қожалықтары</b>					
<b>Крестьянские или фермерские хозяйства</b>					
<b>Қазақстан Республикасы</b>	8 917,1	7 738,9	7 427,9	8 381,0	14 233,2
Алматы	8 908,1	4 455,0	3 826,4	3 893,0	8 989,0
Жамбыл	-	3 180,9	1 138,5	3 890,5	5 124,2
Қызылорда	-	-	-	2,0	-
Оңтүстік Қазақстан	9,0	3,0	2 463,0	595,5	120,0
Шығыс Қазақстан	-	0,1	-	-	-
<b>Жұртшылық шаруашылығы</b>					
<b>Хозяйства населения</b>					
<b>Қазақстан Республикасы</b>	862,4	744,0	292,6	54,0	108,4
Алматы	862,4	744,0	292,6	54,0	108,4

**3.20 Мақтаның анықталған егістік алқабы**  
**Уточненная посевная площадь хлопчатника**

мың га	2007	2008	2009	2010	тыс. га
	2007	2008	2009	2010	2011
<b>Шаруашылықтардың барлық санаттары</b>					
<b>Все категории хозяйств</b>					
<b>Қазақстан Республикасы</b>	206,1	178,6	139,8	137,2	160,6
Қызылорда	0,0	0,0	-	-	-
Оңтүстік Қазақстан	206,1	178,6	139,8	137,2	160,6
<b>Ауыл шаруашылығы кәсіпорындары</b>					
<b>Сельхозпредприятия</b>					
<b>Қазақстан Республикасы</b>	16,9	11,3	7,2	7,1	8,4
Оңтүстік Қазақстан	16,9	11,3	7,2	7,1	8,4
<b>Шаруа немесе фермер қожалықтары</b>					
<b>Крестьянские или фермерские хозяйства</b>					
<b>Қазақстан Республикасы</b>	188,9	167,3	132,6	130,1	152,2
Қызылорда	0,0	0,0	-	-	-
Оңтүстік Қазақстан	188,9	167,3	132,6	130,1	152,2
<b>Жұртшылық шаруашылығы</b>					
<b>Хозяйства населения</b>					
<b>Қазақстан Республикасы</b>	0,3	0,0	0,0	0,0	0,0
Оңтүстік Қазақстан	0,3	0,0	0,0	0,0	0,0

**3.21 Бақша дақылдарын қоса, көкөністердің анықталған егістік алқабы**  
**Уточненная посевная площадь овощей, включая бахчевые культуры**

мың га

тыс. га

	2007	2008	2009	2010	2011
<b>Шаруашылықтардың барлық санаттары</b>					
<b>Все категории хозяйств</b>					
<b>Қазақстан Республикасы</b>	143,0	168,8	163,0	183,6	196,4
Ақмола	3,6	4,0	3,9	4,2	4,2
Ақтөбе	3,5	4,0	4,0	4,7	5,2
Алматы	29,0	29,6	29,6	30,4	31,5
Атырау	2,7	2,7	2,6	3,0	3,0
Батыс Қазақстан	4,2	5,1	5,1	5,2	5,3
Жамбыл	26,4	29,0	26,2	28,4	31,7
Қарағанды	2,3	2,7	2,5	2,9	3,1
Қостанай	2,7	3,0	3,1	2,9	3,1
Қызылорда	12,1	12,4	14,2	14,4	15,1
Маңғыстау	0,5	0,6	0,5	0,9	0,8
Оңтүстік Қазақстан	38,8	56,4	51,5	66,0	71,8
Павлодар	3,8	4,2	4,4	4,6	5,4
Солтүстік Қазақстан	3,9	4,7	4,8	4,8	4,9
Шығыс Қазақстан	9,2	9,9	10,3	10,8	10,9
Астана қаласы	0,1	0,3	0,2	0,2	0,2
Алматы қаласы	0,2	0,2	0,1	0,2	0,2
<b>Ауыл шаруашылығы кәсіпорындары</b>					
<b>Сельхозпредприятия</b>					
<b>Қазақстан Республикасы</b>	8,8	15,8	11,0	11,4	14,3
Ақмола	0,1	0,3	0,2	0,3	0,3
Ақтөбе	0,0	0,3	0,2	0,1	0,2
Алматы	1,7	1,8	1,8	1,5	2,6
Атырау	0,3	0,1	0,1	0,2	0,2
Батыс Қазақстан	0,0	0,1	0,1	0,1	0,1
Жамбыл	1,5	2,3	1,7	1,9	1,7
Қарағанды	0,1	0,3	0,1	0,2	0,2
Қостанай	0,1	0,3	0,3	0,2	0,3
Қызылорда	0,0	0,1	0,0	0,1	0,1
Маңғыстау	0,2	0,3	0,0	0,2	0,1
Оңтүстік Қазақстан	4,5	8,5	5,6	6,1	7,6
Павлодар	0,1	0,1	0,0	0,1	0,2
Солтүстік Қазақстан	0,1	0,1	0,1	0,2	0,2
Шығыс Қазақстан	0,1	1,0	0,6	0,4	0,4
Астана қаласы	0,0	0,2	0,2	0,1	0,1
Алматы қаласы	-	0,0	0,0	-	-
<b>Шаруа немесе фермер қожалықтары</b>					
<b>Крестьянские или фермерские хозяйства</b>					
<b>Қазақстан Республикасы</b>	59,9	82,4	79,1	95,5	106,4
Ақмола	0,1	0,3	0,3	0,5	0,6
Ақтөбе	0,3	0,7	0,7	1,0	1,2
Алматы	13,4	14,2	14,7	15,1	15,5

Қазақстан Республикасындағы ауыл, орман және балық шаруашылығы

Жалғасы

Продолжение

	2007	2008	2009	2010	2011
Атырау	0,9	1,2	1,1	1,2	1,2
Батыс Қазақстан	1,7	2,4	1,9	1,8	2,1
Жамбыл	16,9	19,4	16,8	18,5	21,9
Қарағанды	0,5	0,7	1,0	1,0	1,3
Қостанай	0,5	0,7	0,7	0,7	0,7
Қызылорда	1,0	2,3	2,4	2,3	1,4
Маңғыстау	0,3	0,3	0,5	0,6	0,6
Оңтүстік Қазақстан	21,2	36,0	33,6	46,9	52,7
Павлодар	1,8	2,2	3,0	3,2	3,8
Солтүстік Қазақстан	0,1	0,2	0,2	0,2	0,3
Шығыс Қазақстан	1,2	1,8	2,2	2,4	3,2
Алматы қаласы	-	-	0,0	-	-
<b>Жұртшылық шаруашылығы</b>					
<b>Хозяйства населения</b>					
<b>Қазақстан Республикасы</b>	<b>74,3</b>	<b>70,6</b>	<b>72,9</b>	<b>76,7</b>	<b>75,7</b>
Ақмола	3,4	3,4	3,4	3,4	3,3
Ақтөбе	3,2	3,0	3,1	3,6	3,7
Алматы	13,9	13,6	13,1	13,8	13,4
Атырау	1,5	1,4	1,4	1,6	1,7
Батыс Қазақстан	2,5	2,6	3,1	3,3	3,1
Жамбыл	8,0	7,3	7,7	8,0	8,1
Қарағанды	1,7	1,7	1,4	1,7	1,6
Қостанай	2,1	2,0	2,1	2,0	2,1
Қызылорда	11,1	10,0	11,8	12,0	13,7
Маңғыстау	0,0	0,0	0,0	0,0	0,0
Оңтүстік Қазақстан	13,1	11,9	12,3	13,0	11,5
Павлодар	1,9	1,9	1,4	1,5	1,4
Солтүстік Қазақстан	3,7	4,4	4,5	4,4	4,3
Шығыс Қазақстан	7,9	7,1	7,5	8,1	7,4
Астана қаласы	0,1	0,1	0,0	0,1	0,1
Алматы қаласы	0,2	0,2	0,1	0,2	0,2

**3.22 Бақша дақылдарының анықталған егістік алқабы**  
**Уточненная посевная площадь бахчевых культур**

мың га	тыс. га				
	2007	2008	2009	2010	2011
<b>Шаруашылықтардың барлық санаттары</b>					
<b>Все категории хозяйств</b>					
<b>Қазақстан Республикасы</b>	<b>38,8</b>	<b>55,9</b>	<b>52,4</b>	<b>63,3</b>	<b>67,7</b>
Ақмола	-	-	0,0	0,0	0,0
Ақтөбе	0,4	0,3	0,2	0,3	0,6
Алматы	4,0	4,2	4,3	4,3	4,3
Атырау	0,5	0,6	0,4	0,6	0,7
Батыс Қазақстан	1,2	1,4	1,3	1,5	1,6
Жамбыл	7,5	8,5	8,2	8,3	9,9
Қарағанды	-	-	0,0	0,0	0,0

Сельское, лесное и рыбное хозяйство в Республике Казахстан

Жалғасы

Продолжение

	2007	2008	2009	2010	2011
Қостанай	0,5	0,6	0,6	0,5	0,6
Қызылорда	6,7	7,4	8,2	8,1	8,2
Маңғыстау	0,3	0,3	0,2	0,5	0,4
Оңтүстік Қазақстан	15,5	29,3	25,7	36,2	38,3
Павлодар	0,7	1,0	1,0	1,1	1,0
Солтүстік Қазақстан	-	-	-	0,0	-
Шығыс Қазақстан	1,5	2,3	2,3	1,9	2,1
<b>Ауыл шаруашылығы кәсіпорындары</b>					
<b>Сельхозпредприятия</b>					
<b>Қазақстан Республикасы</b>	2,2	6,9	4,5	4,8	5,6
Ақмола	-	-	0,0	0,0	0,0
Ақтөбе	0,0	0,0	0,0	0,0	0,1
Алматы	0,2	0,4	0,4	0,2	0,4
Атырау	0,0	0,0	0,0	0,0	0,0
Батыс Қазақстан	0,0	0,0	0,0	0,0	0,0
Жамбыл	0,3	0,7	0,6	0,7	0,6
Қостанай	0,1	0,2	0,2	0,1	0,2
Қызылорда	0,0	0,1	0,0	0,1	0,0
Маңғыстау	0,1	0,1	0,0	0,1	0,1
Оңтүстік Қазақстан	1,5	4,7	2,9	3,6	4,2
Павлодар	0,0	0,0	0,0	0,0	0,0
Шығыс Қазақстан	0,0	0,7	0,4	0,0	0,0
<b>Шаруа немесе фермер қожалықтары</b>					
<b>Крестьянские или фермерские хозяйства</b>					
<b>Қазақстан Республикасы</b>	23,7	38,4	36,7	46,8	50,1
Ақмола	0,0	0,0	0,0	0,0	0,0
Ақтөбе	0,1	0,1	0,1	0,2	0,4
Алматы	2,5	2,6	2,8	2,7	2,5
Атырау	0,2	0,3	0,2	0,3	0,4
Батыс Қазақстан	0,6	0,9	0,5	0,7	0,9
Жамбыл	6,3	7,2	7,1	7,1	8,8
Қарағанды	0,0	0,0	0,0	0,0	0,0
Қостанай	0,2	0,2	0,2	0,2	0,2
Қызылорда	0,7	2,0	1,7	1,8	1,0
Маңғыстау	0,2	0,2	0,2	0,4	0,3
Оңтүстік Қазақстан	12,0	23,3	21,5	31,0	33,0
Павлодар	0,2	0,5	1,0	1,1	1,0
Шығыс Қазақстан	0,7	1,1	1,4	1,3	1,6
<b>Жұртшылық шаруашылығы</b>					
<b>Хозяйства населения</b>					
<b>Қазақстан Республикасы</b>	12,9	10,6	11,2	11,7	12,0
Ақмола	0,0	0,0	0,0	0,0	0,0
Ақтөбе	0,3	0,2	0,1	0,1	0,1
Алматы	1,3	1,2	1,1	1,4	1,4
Атырау	0,3	0,3	0,2	0,3	0,3
Батыс Қазақстан	0,6	0,5	0,8	0,8	0,7

Қазақстан Республикасындағы ауыл, орман және балық шаруашылығы

Жалғасы

Продолжение

	2007	2008	2009	2010	2011
Жамбыл	0,9	0,6	0,5	0,5	0,5
Қарағанды	0,0	0,0	0,0	0,0	0,0
Қостанай	0,2	0,2	0,2	0,2	0,2
Қызылорда	6,0	5,3	6,5	6,2	7,2
Маңғыстау	0,0	0,0	0,0	-	0,0
Оңтүстік Қазақстан	2,0	1,3	1,3	1,6	1,1
Павлодар	0,5	0,5	0,0	0,0	0,0
Шығыс Қазақстан	0,8	0,5	0,5	0,6	0,5

**3.23 Мал азықтық дақылдардың анықталған егістік алқабы**  
**Уточненная посевная площадь кормовых культур**

мың га

тыс. га

	2007	2008	2009	2010	2011
<b>Шаруашылықтардың барлық санаттары</b>					
<b>Все категории хозяйств</b>					
<b>Қазақстан Республикасы</b>	<b>2 329,0</b>	<b>2 486,2</b>	<b>2 535,8</b>	<b>2 555,6</b>	<b>2 484,3</b>
Ақмола	323,9	320,2	394,5	334,6	181,2
Ақтөбе	62,4	63,5	66,0	78,6	75,5
Алматы	214,0	223,6	211,2	223,8	216,2
Атырау	0,0	0,0	0,0	0,1	0,2
Батыс Қазақстан	63,4	77,3	83,0	91,8	97,8
Жамбыл	124,1	131,1	138,6	149,0	155,3
Қарағанды	247,7	260,9	248,4	242,0	241,4
Қостанай	448,0	483,6	468,2	512,4	544,6
Қызылорда	47,4	52,7	50,9	49,6	50,1
Маңғыстау	0,0	0,0	-	-	-
Оңтүстік Қазақстан	156,2	164,9	162,4	164,2	169,7
Павлодар	202,8	235,5	246,4	255,6	279,6
Солтүстік Қазақстан	276,1	301,1	286,3	253,1	262,5
Шығыс Қазақстан	160,5	170,5	178,5	200,2	210,2
Астана қаласы	1,4	0,3	1,0	0,6	-
Алматы қаласы	1,1	1,0	0,4	-	-
<b>Ауыл шаруашылығы кәсіпорындары</b>					
<b>Сельхозпредприятия</b>					
<b>Қазақстан Республикасы</b>	<b>1 360,5</b>	<b>1 392,0</b>	<b>1 438,7</b>	<b>1 407,3</b>	<b>1 290,0</b>
Ақмола	280,5	272,6	339,7	291,9	153,3
Ақтөбе	54,9	54,7	56,2	66,0	63,5
Алматы	62,4	62,1	63,0	60,2	57,2
Атырау	0,0	-	-	-	-
Батыс Қазақстан	29,8	34,5	34,9	37,0	38,5
Жамбыл	21,8	21,0	17,3	14,7	13,7
Қарағанды	80,3	82,8	78,3	69,4	65,3
Қостанай	353,4	356,6	354,9	402,0	417,8
Қызылорда	30,0	30,8	29,8	29,8	28,8
Оңтүстік Қазақстан	48,9	49,4	42,3	37,4	40,3
Павлодар	105,1	109,5	106,0	103,3	110,1

Сельское, лесное и рыбное хозяйство в Республике Казахстан

Жалғасы

Продолжение

	2007	2008	2009	2010	2011
Солтүстік Қазақстан	241,0	268,4	257,9	241,1	247,7
Шығыс Қазақстан	50,0	48,4	57,1	53,9	53,8
Астана қаласы	1,4	0,3	1,0	0,6	-
Алматы қаласы	1,0	0,9	0,3	-	-
<b>Шаруа немесе фермер қожалықтары</b>					
<b>Крестьянские или фермерские хозяйства</b>					
<b>Қазақстан Республикасы</b>	926,6	1 055,5	1 061,1	1 114,6	1 160,6
Ақмола	43,4	47,6	54,8	42,7	27,9
Ақтөбе	7,5	8,8	9,8	12,6	12,0
Алматы	140,9	152,7	142,2	156,5	152,2
Атырау	0,0	0,0	0,0	0,1	0,2
Батыс Қазақстан	30,2	39,5	45,0	51,7	55,8
Жамбыл	99,0	105,8	116,9	129,9	137,1
Қарағанды	167,4	178,1	170,1	172,6	176,1
Қостанай	94,6	127,0	113,3	110,4	126,8
Қызылорда	14,2	17,5	15,8	14,9	17,3
Оңтүстік Қазақстан	92,6	101,1	105,8	113,5	115,4
Павлодар	97,7	126,0	140,0	152,3	169,5
Солтүстік Қазақстан	35,1	32,7	28,4	12,0	14,8
Шығыс Қазақстан	103,9	118,6	118,9	145,4	155,5
Астана қаласы	0,0	0,0	0,0	0,0	-
Алматы қаласы	0,1	0,1	0,1	-	-
<b>Жұртшылық шаруашылығы</b>					
<b>Хозяйства населения</b>					
<b>Қазақстан Республикасы</b>	41,9	38,7	36,0	33,7	33,7
Алматы	10,7	8,8	6,0	7,1	6,8
Атырау	0,0	0,0	-	0,0	0,0
Батыс Қазақстан	3,4	3,3	3,1	3,1	3,5
Жамбыл	3,3	4,3	4,4	4,4	4,5
Қостанай	-	-	0,0	-	-
Қызылорда	3,2	4,4	5,3	4,9	4,0
Оңтүстік Қазақстан	14,7	14,4	14,3	13,3	14,0
Павлодар	-	-	0,4	0,0	-
Шығыс Қазақстан	6,6	3,5	2,5	0,9	0,9

### 3.24 Жүзімдіктердің алқабы Площадь виноградников

га

га

	2007	2008	2009	2010	2011
<b>Шаруашылықтардың барлық санаттары</b>					
<b>Все категории хозяйств</b>					
<b>Қазақстан Республикасы</b>	10 497,2	11 711,1	12 338,0	13 113,4	13 290,1
Ақтөбе	2,9	2,8	2,9	28,7	21,3
Алматы	4 782,7	4 775,7	4 701,1	4 805,6	4 825,4
Атырау	1,9	21,1	21,3	21,6	21,6
Батыс Қазақстан	4,0	4,5	4,2	6,8	6,4
Жамбыл	324,3	288,4	299,0	459,0	520,5
Қарағанды	23,7	23,5	23,4	23,4	23,4
Қостанай	7,3	3,2	5,2	3,8	5,0
Қызылорда	46,3	184,5	116,6	117,7	117,0
Маңғыстау	0,2	1,0	0,2	2,0	0,1
Оңтүстік Қазақстан	5 183,3	6 308,3	7 064,5	7 555,2	7 652,0
Павлодар	1,1	0,5	1,0	0,8	5,6
Шығыс Қазақстан	69,2	68,2	69,3	59,3	62,4
Астана қаласы	0,2	0,1	0,1	0,1	0,1
Алматы қаласы	30,1	29,3	29,3	29,3	29,3
<b>Ауыл шаруашылығы кәсіпорындары</b>					
<b>Сельхозпредприятия</b>					
<b>Қазақстан Республикасы</b>	4 639,8	4 741,0	4 853,5	5 270,5	5 827,5
Алматы	3 161,3	2 929,1	2 902,5	3 018,4	2 994,5
Атырау	-	1,6	1,8	1,9	1,9
Жамбыл	187,0	128,0	128,0	128,0	188,0
Маңғыстау	-	0,3	0,1	2,0	-
Оңтүстік Қазақстан	1 271,3	1 681,8	1 820,9	2 119,9	2 642,9
Шығыс Қазақстан	0,2	0,2	0,2	0,2	0,2
Алматы қаласы	0,0	0,0	0,0	-	0,0
<b>Шаруа немесе фермер қожалықтары</b>					
<b>Крестьянские или фермерские хозяйства</b>					
<b>Қазақстан Республикасы</b>	3 933,6	5 139,9	5 640,5	6 004,8	5 693,2
Алматы	1 231,9	1 641,8	1 591,9	1 580,2	1 622,8
Атырау	-	18,5	18,5	18,5	18,5
Жамбыл	54,0	63,8	71,7	218,7	160,8
Қызылорда	1,1	140,6	72,5	72,5	72,5
Оңтүстік Қазақстан	2 626,6	3 255,2	3 865,9	4 099,9	3 800,6
Шығыс Қазақстан	20,0	20,0	20,0	15,0	18,0
<b>Жұртшылық шаруашылығы</b>					
<b>Хозяйства населения</b>					
<b>Қазақстан Республикасы</b>	1 923,8	1 830,2	1 844,1	1 838,1	1 769,4
Ақтөбе	2,9	2,8	2,9	28,7	21,3
Алматы	389,5	204,8	206,7	207,0	208,1
Атырау	1,9	1,0	1,0	1,2	1,2
Батыс Қазақстан	4,0	4,5	4,2	6,8	6,4
Жамбыл	83,3	96,6	99,3	112,3	171,7

Жалғасы

Продолжение

	2007	2008	2009	2010	2011
Қарағанды	23,7	23,5	23,4	23,4	23,4
Қостанай	7,3	3,2	5,2	3,8	5,0
Қызылорда	45,2	43,9	44,1	45,2	44,5
Маңғыстау	0,2	0,7	0,1	-	0,1
Оңтүстік Қазақстан	1 285,4	1 371,3	1 377,7	1 335,4	1 208,5
Павлодар	1,1	0,5	1,0	0,8	5,6
Шығыс Қазақстан	49,0	48,0	49,1	44,1	44,2
Астана қаласы	0,2	0,1	0,1	0,1	0,1
Алматы қаласы	30,1	29,3	29,3	29,3	29,3

### 3.25 Жеміс беретін жаста жүзімдіктердің алқабы Площадь виноградников в плодоносящем возрасте

га

га

	2007	2008	2009	2010	2011
<b>Шаруашылықтардың барлық санаттары</b>					
<b>Все категории хозяйств</b>					
<b>Қазақстан Республикасы</b>	8 619,6	8 667,8	9 495,4	9 776,1	10 010,8
Ақтөбе	2,8	2,8	2,9	28,7	21,3
Алматы	4 351,6	4 072,5	4 302,6	4 377,5	4 596,2
Атырау	1,5	2,2	2,6	5,9	6,1
Батыс Қазақстан	3,7	4,4	4,2	6,8	6,4
Жамбыл	133,3	123,4	100,2	116,3	179,0
Қарағанды	23,6	23,5	23,3	22,6	22,6
Қостанай	7,3	3,0	5,1	3,8	4,4
Қызылорда	46,3	44,5	61,1	60,6	59,9
Маңғыстау	0,2	1,0	0,1	2,0	0,1
Оңтүстік Қазақстан	3 929,2	4 292,7	4 893,6	5 062,5	5 017,4
Павлодар	1,1	0,4	1,0	0,8	5,6
Шығыс Қазақстан	68,7	68,0	69,3	59,2	62,4
Астана қаласы	0,2	0,1	0,1	0,1	0,1
Алматы қаласы	30,1	29,3	29,3	29,3	29,3
<b>Ауыл шаруашылығы кәсіпорындары</b>					
<b>Сельхозпредприятия</b>					
<b>Қазақстан Республикасы</b>	3 962,7	3 614,3	3 992,2	3 903,7	4 242,9
Алматы	2 817,1	2 423,1	2 575,3	2 618,9	2 813,3
Атырау	-	1,2	1,6	1,7	1,9
Жамбыл	-	-	-	0,0	-
Маңғыстау	-	0,3	0,0	2,0	-
Оңтүстік Қазақстан	1 125,4	1 189,5	1 415,0	1 280,9	1 427,5
Шығыс Қазақстан	0,2	0,2	0,2	0,2	0,2
Алматы қаласы	-	-	0,0	-	0,0
<b>Шаруа немесе фермер қожалықтары</b>					
<b>Крестьянские или фермерские хозяйства</b>					
<b>Қазақстан Республикасы</b>	2 938,6	3 461,7	3 890,2	4 207,5	4 056,5
Алматы	1 148,0	1 468,0	1 541,0	1 572,0	1 575,0
Атырау	-	-	-	3,0	3,0
Жамбыл	52,0	52,0	2,8	7,3	9,5
Қызылорда	1,1	1,1	17,0	16,0	16,0

Қазақстан Республикасындағы ауыл, орман және балық шаруашылығы

Жалғасы

Продолжение

	2007	2008	2009	2010	2011
Оңтүстік Қазақстан	1 717,5	1 920,6	2 309,4	2 594,2	2 435,0
Шығыс Қазақстан	20,0	20,0	20,0	15,0	18,0
<b>Жұртшылық шаруашылығы</b>					
<b>Хозяйства населения</b>					
<b>Қазақстан Республикасы</b>	<b>1 718,3</b>	<b>1 591,8</b>	<b>1 613,1</b>	<b>1 664,9</b>	<b>1 711,4</b>
Ақтөбе	2,8	2,8	2,9	28,7	21,3
Алматы	386,5	181,4	186,3	186,6	207,9
Атырау	1,5	1,0	1,0	1,2	1,2
Батыс Қазақстан	3,7	4,4	4,2	6,8	6,4
Жамбыл	81,3	71,4	97,4	109,0	169,5
Қарағанды	23,6	23,5	23,3	22,6	22,6
Қостанай	7,3	3,0	5,1	3,8	4,4
Қызылорда	45,2	43,4	44,1	44,6	43,9
Маңғыстау	0,2	0,7	0,1	-	0,1
Оңтүстік Қазақстан	1 086,3	1 182,6	1 169,2	1 187,4	1 154,9
Павлодар	1,1	0,4	1,0	0,8	5,6
Шығыс Қазақстан	48,5	47,8	49,1	44,0	44,2
Астана қаласы	0,2	0,1	0,1	0,1	0,1
Алматы қаласы	30,1	29,3	29,3	29,3	29,3

**3.26 Шекілдеуік пен сүйекті жемістер көшеттерінің алқабы**  
**Площадь семечковых и косточковых насаждений**

га

га

	2007	2008	2009	2010	2011
<b>Шаруашылықтардың барлық санаттары</b>					
<b>Все категории хозяйств</b>					
<b>Қазақстан Республикасы</b>	<b>32 051,1</b>	<b>33 973,8</b>	<b>36 560,4</b>	<b>38 236,9</b>	<b>38 164,9</b>
Ақмола	527,0	530,2	537,9	502,0	410,2
Ақтөбе	78,4	77,5	74,9	93,7	81,1
Алматы	13 754,7	14 024,9	14 188,7	14 372,6	14 767,0
Атырау	134,3	147,1	167,0	169,1	187,8
Батыс Қазақстан	320,7	555,1	514,2	555,2	323,5
Жамбыл	2 011,5	2 895,1	3 185,0	4 273,0	4 223,7
Қарағанды	234,7	230,8	230,6	230,8	231,0
Қостанай	364,8	345,4	308,3	321,7	315,4
Қызылорда	497,6	554,0	590,4	590,6	601,0
Маңғыстау	2,3	17,7	28,8	35,7	26,2
Оңтүстік Қазақстан	12 327,6	12 773,5	14 928,2	15 400,2	15 312,9
Павлодар	153,5	155,2	110,5	99,2	90,5
Солтүстік Қазақстан	409,5	366,4	389,2	380,3	385,2
Шығыс Қазақстан	830,7	910,5	910,9	816,9	814,1
Астана қаласы	59,0	56,0	62,3	62,3	62,8
Алматы қаласы	345,0	334,6	333,6	333,6	332,5
<b>Ауыл шаруашылығы кәсіпорындары</b>					
<b>Сельхозпредприятия</b>					
<b>Қазақстан Республикасы</b>	<b>5 010,2</b>	<b>4 723,0</b>	<b>5 038,3</b>	<b>4 944,8</b>	<b>5 381,8</b>
Ақмола	205,5	206,5	200,5	164,8	71,8
Алматы	1 947,9	1 878,2	1 832,8	1 783,3	1 845,0

Сельское, лесное и рыбное хозяйство в Республике Казахстан

Жалғасы

Продолжение

	2007	2008	2009	2010	2011
Атырау	9,0	15,6	19,3	19,9	17,1
Батыс Қазақстан	6,0	6,0	5,0	5,0	-
Жамбыл	275,5	276,5	353,5	320,0	355,5
Қарағанды	4,0	-	-	-	-
Қостанай	29,0	64,0	30,8	63,0	65,0
Қызылорда	71,0	71,0	59,0	57,0	57,0
Маңғыстау	-	0,0	0,1	3,0	-
Оңтүстік Қазақстан	2 400,9	2 156,9	2 484,4	2 489,4	2 911,0
Солтүстік Қазақстан	18,2	5,1	8,1	14,2	3,2
Шығыс Қазақстан	42,2	42,2	43,8	24,2	55,2
Алматы қаласы	1,0	1,0	1,0	1,0	1,0
<b>Шаруа немесе фермер қожалықтары</b>					
<b>Крестьянские или фермерские хозяйства</b>					
<b>Қазақстан Республикасы</b>	<b>12 542,1</b>	<b>14 666,9</b>	<b>17 040,6</b>	<b>18 579,6</b>	<b>18 143,6</b>
Ақмола	44,5	46,7	46,7	46,7	39,0
Алматы	7 813,3	8 067,2	8 279,5	8 430,8	8 767,8
Атырау	54,3	92,7	128,6	127,6	149,1
Батыс Қазақстан	61,0	289,9	219,3	221,0	16,5
Жамбыл	734,3	1 595,0	1 762,0	2 783,3	2 705,6
Қызылорда	5,2	33,2	80,7	80,9	74,2
Маңғыстау	1,7	17,0	24,2	24,7	8,2
Оңтүстік Қазақстан	3 629,4	4 322,1	6 300,0	6 648,0	6 184,6
Павлодар	-	22,0	-	-	-
Солтүстік Қазақстан	30,0	-	20,0	5,0	21,0
Шығыс Қазақстан	162,8	175,5	175,0	207,0	174,0
Алматы қаласы	5,6	5,6	4,6	4,6	3,6
<b>Жұртшылық шаруашылығы</b>					
<b>Хозяйства населения</b>					
<b>Қазақстан Республикасы</b>	<b>14 498,7</b>	<b>14 583,9</b>	<b>14 481,6</b>	<b>14 712,5</b>	<b>14 639,5</b>
Ақмола	277,0	277,0	290,7	290,5	299,4
Ақтөбе	78,4	77,5	74,9	93,7	81,1
Алматы	3 993,4	4 079,5	4 076,4	4 158,5	4 154,2
Атырау	71,0	38,8	19,1	21,6	21,6
Батыс Қазақстан	253,7	259,2	289,9	329,2	307,0
Жамбыл	1 001,7	1 023,6	1 069,5	1 169,7	1 162,6
Қарағанды	230,7	230,8	230,6	230,8	231,0
Қостанай	335,8	281,4	277,5	258,7	250,4
Қызылорда	421,4	449,8	450,7	452,7	469,8
Маңғыстау	0,5	0,7	4,6	8,0	18,0
Оңтүстік Қазақстан	6 297,3	6 294,5	6 143,8	6 262,8	6 217,3
Павлодар	153,5	133,2	110,5	99,2	90,5
Солтүстік Қазақстан	361,3	361,3	361,1	361,1	361,0
Шығыс Қазақстан	625,6	692,8	692,2	585,7	584,9
Астана қаласы	59,0	56,0	62,3	62,3	62,8
Алматы қаласы	338,4	328,0	328,0	328,0	327,9

### 3.27 Жеміс беретін жастағы шөкілдеуік пен сүйекті жемістер көшеттерінің алқабы

#### Площадь семечковых и косточковых насаждений в плодоносящем возрасте

га	га				
	2007	2008	2009	2010	2011
<b>Шаруашылықтардың барлық санаттары</b>					
<b>Все категории хозяйств</b>					
<b>Қазақстан Республикасы</b>	28 765,8	28 126,6	28 932,0	29 560,9	29 271,4
Ақмола	500,0	440,7	509,8	469,1	344,2
Ақтөбе	76,8	77,3	74,6	93,6	80,1
Алматы	12 891,7	12 643,9	12 651,9	12 746,5	13 075,0
Атырау	59,4	101,4	54,9	56,2	54,1
Батыс Қазақстан	238,0	295,4	306,3	322,7	285,9
Жамбыл	1 565,8	1 337,6	1 383,8	1 796,2	1 828,3
Қарағанды	224,6	221,2	220,7	219,8	219,8
Қостанай	353,1	306,2	303,1	274,8	270,2
Қызылорда	474,5	502,4	465,2	514,2	494,3
Маңғыстау	1,3	11,4	14,9	20,7	24,0
Оңтүстік Қазақстан	10 665,9	10 428,4	11 198,3	11 410,2	10 982,5
Павлодар	153,4	153,2	110,5	99,2	90,3
Солтүстік Қазақстан	384,1	346,0	369,2	358,1	348,7
Шығыс Қазақстан	809,0	907,8	907,5	815,9	811,2
Астана қаласы	58,5	53,5	61,1	61,1	62,2
Алматы қаласы	309,8	300,3	300,3	302,6	300,6
<b>Ауыл шаруашылығы кәсіпорындары</b>					
<b>Сельхозпредприятия</b>					
<b>Қазақстан Республикасы</b>	4 293,9	3 607,8	3 108,8	2 938,3	2 991,3
Ақмола	178,5	119,5	173,5	135,8	44,8
Алматы	1 748,5	1 420,0	1 004,1	976,2	1 056,3
Атырау	9,0	14,1	15,3	16,1	13,5
Батыс Қазақстан	3,0	5,0	5,0	-	-
Жамбыл	109,5	60,0	81,5	23,0	25,0
Қарағанды	4,0	-	-	-	-
Қостанай	21,0	28,0	30,3	28,0	30,0
Қызылорда	63,0	71,0	34,0	57,0	29,0
Маңғыстау	-	0,0	0,0	3,0	-
Оңтүстік Қазақстан	2 100,2	1 844,9	1 714,3	1 664,4	1 738,4
Солтүстік Қазақстан	15,1	3,0	6,0	9,6	1,1
Шығыс Қазақстан	42,2	42,2	43,8	24,2	52,2
Алматы қаласы	-	-	1,0	1,0	1,0
<b>Шаруа немесе фермер қожалықтары</b>					
<b>Крестьянские или фермерские хозяйства</b>					
<b>Қазақстан Республикасы</b>	10 964,3	11 208,6	12 275,9	12 893,0	12 798,2
Ақмола	44,5	44,2	46,7	46,7	4,0
Алматы	7 330,7	7 425,9	7 800,6	7 914,4	8 112,4
Атырау	4,5	49,3	22,4	21,6	22,1
Батыс Қазақстан	16,0	59,8	32,0	13,0	6,0

Сельское, лесное и рыбное хозяйство в Республике Казахстан

Жалғасы

Продолжение

	2007	2008	2009	2010	2011
Жамбыл	511,6	439,8	320,8	645,2	680,9
Қызылорда	2,7	4,2	8,5	15,1	5,5
Маңғыстау	0,7	10,7	12,2	13,4	6,0
Оңтүстік Қазақстан	2 859,2	2 971,6	3 833,1	4 007,0	3 780,7
Павлодар	-	22,0	-	-	-
Солтүстік Қазақстан	26,0	-	20,0	5,0	4,0
Шығыс Қазақстан	162,8	175,5	175,0	207,0	174,0
Алматы қаласы	5,6	5,6	4,6	4,6	2,6
<b>Жұртшылық шаруашылығы Хозяйства населения</b>					
<b>Қазақстан Республикасы</b>	<b>13 507,5</b>	<b>13 310,3</b>	<b>13 547,3</b>	<b>13 729,7</b>	<b>13 481,9</b>
Ақмола	277,0	277,0	289,6	286,6	295,4
Ақтөбе	76,8	77,3	74,6	93,6	80,1
Алматы	3 812,5	3 798,0	3 847,2	3 856,0	3 906,3
Атырау	45,9	38,0	17,2	18,5	18,5
Батыс Қазақстан	219,0	230,6	269,3	309,7	279,9
Жамбыл	944,7	837,8	981,5	1 128,0	1 122,4
Қарағанды	220,6	221,2	220,7	219,8	219,8
Қостанай	332,1	278,2	272,8	246,8	240,2
Қызылорда	408,8	427,2	422,7	442,1	459,8
Маңғыстау	0,5	0,7	2,7	4,3	18,0
Оңтүстік Қазақстан	5 706,5	5 611,8	5 650,9	5 738,8	5 463,4
Павлодар	153,4	131,2	110,5	99,2	90,3
Солтүстік Қазақстан	343,0	343,0	343,2	343,5	343,6
Шығыс Қазақстан	604,0	690,1	688,8	584,7	585,0
Астана қаласы	58,5	53,5	61,1	61,1	62,2
Алматы қаласы	304,2	294,7	294,7	297,0	297,0

**3.28 Жидек ағаштарының алқабы  
Площадь ягодников**

га

га

	2007	2008	2009	2010	2011
<b>Шаруашылықтардың барлық санаттары Все категории хозяйств</b>					
<b>Қазақстан Республикасы</b>	<b>2 995,5</b>	<b>2 782,6</b>	<b>2 770,8</b>	<b>2 836,4</b>	<b>2 666,4</b>
Ақмола	583,1	539,7	563,4	528,3	365,0
Ақтөбе	79,3	81,6	80,2	117,2	100,0
Алматы	383,9	363,1	360,6	367,5	374,4
Атырау	6,5	6,6	2,9	7,8	7,8
Батыс Қазақстан	127,1	129,4	123,5	114,6	112,6
Жамбыл	98,9	100,8	91,7	89,5	95,8
Қарағанды	317,1	304,4	304,0	302,8	303,0
Қостанай	231,9	218,1	216,2	214,4	188,8
Қызылорда	3,2	3,2	3,2	3,2	3,3
Маңғыстау	0,6	2,1	1,0	1,6	8,9
Оңтүстік Қазақстан	112,2	137,9	121,9	153,9	207,3

Қазақстан Республикасындағы ауыл, орман және балық шаруашылығы

Жалғасы

Продолжение

	2007	2008	2009	2010	2011
Павлодар	173,0	142,1	131,4	122,1	109,7
Солтүстік Қазақстан	348,6	306,3	326,4	327,0	305,0
Шығыс Қазақстан	416,1	331,8	335,8	378,6	376,5
Астана қаласы	47,9	51,5	46,6	45,9	46,3
Алматы қаласы	66,1	63,9	62,0	62,0	62,0
<b>Ауыл шаруашылығы кәсіпорындары</b>					
<b>Сельхозпредприятия</b>					
Қазақстан Республикасы	214,6	187,1	190,9	177,7	119,8
Ақмола	117,9	122,9	128,9	103,6	55,3
Алматы	19,2	17,2	12,6	13,0	14,5
Атырау	-	5,7	2,9	4,8	4,8
Жамбыл	0,5	-	-	-	-
Қарағанды	14,0	2,0	2,0	2,0	2,0
Қостанай	16,0	18,0	16,5	27,5	25,5
Маңғыстау	-	0,0	-	-	-
Оңтүстік Қазақстан	3,0	2,8	1,5	7,6	8,5
Солтүстік Қазақстан	35,9	13,6	19,7	13,8	2,3
Шығыс Қазақстан	8,1	4,9	6,8	5,4	6,9
<b>Шаруа немесе фермер қожалықтары</b>					
<b>Крестьянские или фермерские хозяйства</b>					
Қазақстан Республикасы	191,2	136,8	128,8	131,6	171,5
Ақмола	78,5	30,2	30,2	22,7	13,0
Алматы	56,0	49,4	49,8	48,7	52,8
Атырау	0,5	-	-	-	-
Батыс Қазақстан	-	1,0	-	-	-
Жамбыл	9,0	2,0	-	-	-
Қостанай	1,0	2,0	-	-	-
Оңтүстік Қазақстан	1,0	25,2	11,9	16,7	73,2
Павлодар	-	-	14,0	-	-
Солтүстік Қазақстан	20,0	-	22,5	20,5	10,0
Шығыс Қазақстан	22,5	24,5	0,4	22,5	22,0
Алматы қаласы	2,7	2,5	11,9	0,5	0,5
<b>Жұртшылық шаруашылығы</b>					
<b>Хозяйства населения</b>					
Қазақстан Республикасы	2 589,7	2 458,8	2 451,1	2 527,1	2 375,1
Ақмола	386,7	386,6	404,3	402,0	296,7
Ақтөбе	79,3	81,6	80,2	117,2	100,0
Алматы	308,7	296,5	298,2	305,8	307,1
Атырау	6,0	1,0	-	3,0	3,0
Батыс Қазақстан	127,1	128,4	123,5	114,6	112,6
Жамбыл	89,4	98,8	91,7	89,5	95,8
Қарағанды	303,1	302,4	302,0	300,8	301,0
Қостанай	214,9	198,1	199,7	186,9	163,3
Қызылорда	3,2	3,2	3,2	3,2	3,3
Маңғыстау	0,6	2,1	1,0	1,6	8,9
Оңтүстік Қазақстан	108,2	109,9	108,5	129,6	125,6

Жалғасы

Продолжение

	2007	2008	2009	2010	2011
Павлодар	173,0	142,1	131,4	122,1	109,7
Солтүстік Қазақстан	292,7	292,7	292,7	292,7	292,7
Шығыс Қазақстан	385,5	302,4	306,5	350,7	347,6
Астана қаласы	47,9	51,5	46,6	45,9	46,3
Алматы қаласы	63,4	61,5	61,5	61,5	61,5

### 3.29 Жеміс беретін жаста жидек ағаштарының алқабы Площадь ягодников в плодоносящем возрасте

га

га

	2007	2008	2009	2010	2011
<b>Шаруашылықтардың барлық санаттары</b>					
<b>Все категории хозяйств</b>					
<b>Қазақстан Республикасы</b>	2 903,0	2 637,9	2 710,9	2 769,3	2 566,5
Ақмола	580,1	500,9	557,8	518,8	343,8
Ақтөбе	76,5	81,5	80,2	117,2	100,0
Алматы	367,4	347,5	345,2	353,1	354,4
Атырау	4,5	5,8	2,5	6,8	6,8
Батыс Қазақстан	117,5	120,2	118,9	113,1	111,2
Жамбыл	93,6	89,2	89,2	88,2	94,7
Қарағанды	311,5	299,3	297,9	296,6	299,1
Қостанай	230,9	208,3	215,7	205,0	176,4
Қызылорда	3,2	3,2	3,2	3,2	3,3
Маңғыстау	0,6	2,1	1,0	1,6	8,9
Оңтүстік Қазақстан	110,2	112,1	117,2	149,3	195,8
Павлодар	172,9	142,1	131,4	122,1	109,7
Солтүстік Қазақстан	323,5	285,2	314,3	311,7	283,2
Шығыс Қазақстан	400,3	329,0	331,7	378,3	374,2
Астана қаласы	47,7	50,9	46,2	45,2	45,9
Алматы қаласы	62,6	60,6	58,5	59,1	59,1
<b>Ауыл шаруашылығы кәсіпорындары</b>					
<b>Сельхозпредприятия</b>					
<b>Қазақстан Республикасы</b>	190,7	130,6	178,5	157,3	88,1
Ақмола	114,9	88,6	125,9	100,6	52,3
Алматы	15,4	16,5	11,9	12,3	7,8
Атырау	-	4,8	2,5	4,3	4,3
Жамбыл	0,5	-	-	-	-
Қарағанды	14,0	-	0,0	-	2,0
Қостанай	16,0	12,0	16,5	20,5	14,5
Маңғыстау	-	0,0	-	-	-
Оңтүстік Қазақстан	3,0	2,3	0,6	5,1	1,5
Солтүстік Қазақстан	21,5	3,2	18,3	9,2	1,0
Шығыс Қазақстан	5,4	3,1	2,8	5,3	4,7
<b>Шаруа немесе фермер қожалықтары</b>					
<b>Крестьянские или фермерские хозяйства</b>					
<b>Қазақстан Республикасы</b>	183,1	107,9	120,2	126,4	143,2
Ақмола	78,5	25,7	30,2	22,7	2,3

Қазақстан Республикасындағы ауыл, орман және балық шаруашылығы

Жалғасы	Продолжение				
	2007	2008	2009	2010	2011
Алматы	48,4	42,8	43,2	43,5	47,6
Жамбыл	9,0	2,0	-	-	-
Қостанай	1,0	0,5	-	-	-
Оңтүстік Қазақстан	1,0	9,9	9,9	16,7	70,8
Солтүстік Қазақстан	20,0	-	14,0	20,5	-
Шығыс Қазақстан	22,5	24,5	22,5	22,5	22,0
Алматы қаласы	2,7	2,5	0,4	0,5	0,5
<b>Жұртшылық шаруашылығы</b>					
<b>Хозяйства населения</b>					
<b>Қазақстан Республикасы</b>	<b>2 529,2</b>	<b>2 399,5</b>	<b>2 412,2</b>	<b>2 485,6</b>	<b>2 335,2</b>
Ақмола	386,7	386,6	401,7	395,5	289,2
Ақтөбе	76,5	81,5	80,2	117,2	100,0
Алматы	303,6	288,2	290,1	297,3	299,0
Атырау	4,5	1,0	-	2,5	2,5
Батыс Қазақстан	117,5	120,2	118,9	113,1	111,2
Жамбыл	84,1	87,2	89,2	88,2	94,7
Қарағанды	297,5	299,3	297,9	296,6	297,1
Қостанай	213,9	195,8	199,2	184,5	161,9
Қызылорда	3,2	3,2	3,2	3,2	3,3
Маңғыстау	0,6	2,1	1,0	1,6	8,9
Оңтүстік Қазақстан	106,2	99,9	106,7	127,5	123,5
Павлодар	172,9	142,1	131,4	122,1	109,7
Солтүстік Қазақстан	282,0	282,0	282,0	282,0	282,2
Шығыс Қазақстан	372,4	301,4	306,4	350,5	347,5
Астана қаласы	47,7	50,9	46,2	45,2	45,9
Алматы қаласы	59,9	58,1	58,1	58,6	58,6

**3.30 Жаңғақ ағаштарының алқабы**  
**Площадь орехоплодных насаждений**

га	га				
	2007	2008	2009	2010	2011
<b>Шаруашылықтардың барлық санаттары</b>					
<b>Все категории хозяйств</b>					
<b>Қазақстан Республикасы</b>	<b>421,5</b>	<b>383,8</b>	<b>357,3</b>	<b>310,5</b>	<b>363,9</b>
Алматы	36,7	29,1	29,1	15,3	28,3
Жамбыл	10,4	2,2	0,4	1,9	2,5
Оңтүстік Қазақстан	367,2	345,6	320,9	287,0	326,5
Алматы қаласы	7,2	6,9	6,9	6,3	6,6
<b>Ауыл шаруашылығы кәсіпорындары</b>					
<b>Сельхозпредприятия</b>					
<b>Қазақстан Республикасы</b>	<b>39,8</b>	<b>36,8</b>	<b>37,9</b>	<b>34,9</b>	<b>31,0</b>
Оңтүстік Қазақстан	39,8	36,8	37,9	34,9	31,0

Жалғасы

Продолжение

	2007	2008	2009	2010	2011
<b>Шаруа немесе фермер қожалықтары</b>					
<b>Крестьянские или фермерские хозяйства</b>					
Қазақстан Республикасы	15,4	21,2	20,6	10,4	13,4
Алматы	9,4	3,0	3,0	-	3,0
Оңтүстік Қазақстан	6,0	18,2	17,6	10,4	10,4
<b>Жұртшылық шаруашылығы</b>					
<b>Хозяйства населения</b>					
Қазақстан Республикасы	366,3	325,8	298,8	265,2	319,5
Алматы	27,3	26,1	26,1	15,3	25,3
Жамбыл	10,4	2,2	0,4	1,9	2,5
Оңтүстік Қазақстан	321,4	290,6	265,4	241,7	285,1
Алматы қаласы	7,2	6,9	6,9	6,3	6,6

**2011 жылғы негізгі ауыл шаруашылығы дақылдарының анықталған егістік алқабының құрылымы**  
**Структура уточненной посевной площади основных сельскохозяйственных культур в 2011 году**

барлық егістік алқапқа пайызбен

в процентах ко всей посевной площади

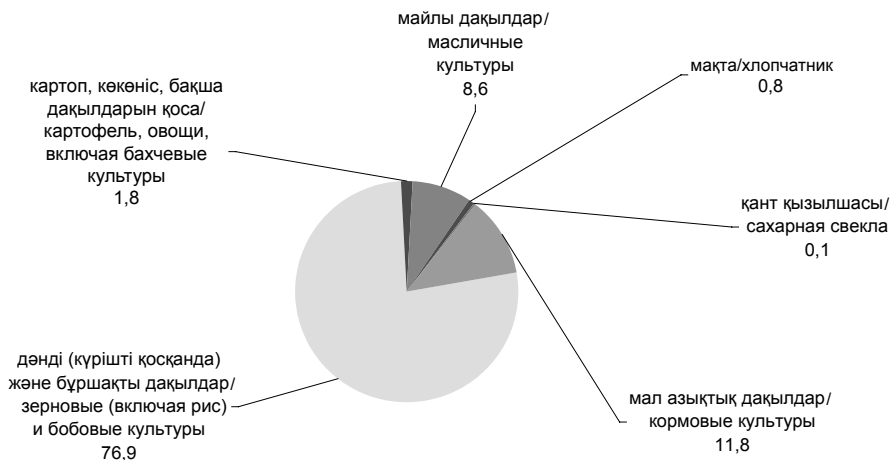

3.31 Негізгі ауыл шаруашылығы дақылдарының жиналған алқабы  
Убранная площадь основных сельскохозяйственных культур

	2007				2008				2009				2010				2011				Тыс. га		
	Шаруашылықтардың барлық санаттары																						
Все категории хозяйств																							
Дөңді (күршіт қосқанда) және бұршақты дақылдар	15 162,6	15 400,1	16 570,0	15 155,9	15 992,9	Зерновые (включая рис) и бобовые												15 992,9					
Дөңділер және бұршақты дақылдар (күршіт қоспағанда)	15 075,2	15 324,6	16 483,1	15 061,9	15 899,5	Зерновые (за исключением риса) и бобовые культуры												15 899,5					
олардан:	из них:																						
күздік және жаздық бидай	12 683,0	12 906,3	14 279,8	13 138,0	13 686,4	пшеница озимая и яровая												13 686,4					
дөңдік жүгері	92,3	95,4	99,2	95,6	96,7	кукуруза на зерно												96,7					
күздік және жаздық арпа	1 837,8	1 966,7	1 709,3	1 332,8	1 515,3	ячмень озимый и яровой												1 515,3					
күздік және жаздық қара бидай	52,3	54,2	57,7	43,5	24,9	рожь озимая и яровая												24,9					
сұлы	169,8	146,5	149,2	162,8	143,4	овес												143,4					
қарақұмық	138,1	53,9	57,4	63,8	67,0	гречиха												67,0					
тары	36,6	27,7	35,3	26,7	39,4	просо												39,4					
бұршақтылар	37,3	43,5	62,7	87,5	106,6	бобовые												106,6					
Күрші	87,4	75,5	86,9	94,0	93,3	Рис												93,3					
Картоп	155,0	163,1	170,0	178,4	184,0	Картофель												184,0					
Майлы дақылдар	640,2	752,0	1 090,7	1 553,2	1 708,3	Масличные культуры												1 708,3					
олардан:	из них:																						
қытай бұршақ	49,4	51,2	52,4	61,6	70,1	соевые бобы												70,1					
құнбағыс	349,7	453,8	646,8	744,5	882,5	подсолнечник												882,5					
мақсары	74,0	79,9	147,7	194,0	241,5	сафлор												241,5					
рапс	160,7	152,8	180,8	304,6	154,6	рапс												154,6					
шашақты зығыр	4,5	12,8	58,4	225,2	309,7	лен-кудряш												309,7					
Темекі	4,9	4,2	4,0	1,6	1,2	Табак												1,2					
Қант қызылшасы	12,4	6,2	9,6	8,8	10,6	Свекла сахарная												10,6					
Мал азықтық дақылдар	Кормовые культуры																						
олардан:	из них:																						
сүрлемдік жүгері және балауса азық	60,5	61,0	70,0	69,2	78,0	кукуруза на силос и зеленый корм												78,0					

Сельское, лесное и рыбное хозяйство в Республике Казахстан

Жалғасы	2007	2008	2009	2010	2011	Продолжение
біржылдық шөптер	150,3	163,5	136,3	180,0	197,2	однолетние травы
көпжылдық шөптер	1 762,6	2 024,3	1 946,3	1 773,4	1 780,1	многолетние травы
Шитті мақта	199,9	174,6	137,5	134,2	154,2	Хлопок-сырец
Бақша дақылдарын қоса, көкөністер олардан:	142,0	166,1	161,6	182,6	195,0	Овощи, включая бахчевые культуры
көкөністер	103,7	111,7	109,9	119,4	127,9	из них:
бақша дақылдары	38,3	54,4	51,7	63,2	67,1	бахчевые культуры
<b>Ауыл шаруашылығы кәсіпорындары</b>						
<b>Сельхозпредприятия</b>						
Денді (күрішті қосқанда) және бұршақты дақылдар	9 815,6	10 217,1	10 928,7	9 905,8	10 511,9	Зерновые (включая рис) и бобовые культуры
Денділер және бұршақты дақылдар (күрішті қоспағанда)	9 748,9	10 156,3	10 865,8	9 840,9	10 449,0	Зерновые (за исключением риса) и бобовые культуры
олардан:						из них:
күздік және жаздық бидай	8 445,7	8 774,9	9 636,5	8 877,9	9 233,7	пшеница озимая и яровая
дәндік жүгері	22,2	19,5	15,4	14,4	17,0	кукуруза на зерно
күздік және жаздық арпа	1 030,4	1 155,5	965,5	660,0	833,1	ячмень озимый и яровой
күздік және жаздық қара бидай	31,8	34,9	36,0	26,7	13,3	рожь озимая и яровая
сұлы	105,3	90,0	98,3	87,9	85,9	овес
қарақұмық	50,6	16,7	19,8	26,6	24,2	гречиха
тары	22,1	13,0	19,0	19,0	23,5	посо
бұршақтылар	28,2	33,9	52,5	77,2	94,8	бобовые
Күріш	66,7	60,8	62,9	64,9	62,8	Рис
Картоп	5,4	6,9	8,7	10,2	11,9	Картофель
Майлы дақылдар	309,5	354,0	505,8	873,9	844,9	Маслинные культуры
олардан:						из них:
қытай бұршақ	16,9	16,3	15,7	14,5	20,0	соявые бобы
құнбағыс	100,8	149,1	195,2	256,4	269,9	подсолнечник
мақсары	37,2	37,9	71,3	99,5	116,0	сафлор
рапс	149,0	137,4	166,4	284,9	143,2	рапс
шашақты зығыр	4,5	12,8	53,8	200,1	259,9	лен-кудряш
Темекі	0,1	0,0	0,0	0,0	0,0	Табак

Продолжение

Жалғасы

	2007	2008	2009	2010	2011	
Қант қызылшасы	3,8	2,3	2,8	2,3	2,6	Свекла сахарная
Мал азықтық дақылдар						Кормовые культуры
опардан:						из них:
сүрлемдік жүгері және балауса азық	47,2	45,1	57,9	53,1	60,4	кукуруза на силос и зеленый корм
біржылдық шөптер	93,3	119,0	91,4	113,0	116,7	однолетние травы
көпжылдық шөптер	937,4	1 082,4	982,7	875,6	813,4	многолетние травы
Шитті мақта	15,7	10,6	7,0	6,7	8,0	Хлопок-сырец
Бақша дақылдарын қоса, көкөністер	8,6	13,8	10,4	11,2	13,5	Овощи, включая бахчевые культуры
опардан:						из них:
көкөністер	6,5	8,1	6,3	6,4	8,3	овощи
бақша дақылдары	2,1	5,7	4,1	4,8	5,2	бахчевые культуры
<b>Шаруа немесе фермер қожалықтары</b>						
<b>Крестьянские или фермерские хозяйства</b>						
Дөңді (күршіл қосқанда) және бұршақты дақылдар	5 320,6	5 168,2	5 627,8	5 237,0	5 471,5	Зерновые (включая рис) и бобовые культуры
Дөңділер және бұршақты дақылдар (күршіл қоспағанда)	5 299,9	5 153,5	5 603,9	5 207,9	5 441,0	Зерновые (за исключением риса) и бобовые культуры
опардан:						из них:
күздік және жаздық бидай	4 224,6	4 127,5	4 639,6	4 256,3	4 451,4	пшеница озимая и яровая
дөңдік жүгері	61,6	68,1	77,3	74,2	73,2	кукуруза на зерно
күздік және жаздық арпа	804,6	809,8	742,1	671,8	681,7	ячмень озимый и яровой
күздік және жаздық қара бидай	20,5	19,3	21,7	16,8	18,6	рожь озимая и яровая
сұлы	64,2	56,3	50,9	74,8	57,5	овес
қарақұмық	87,5	37,2	37,6	37,2	42,9	гречиха
тары	13,2	13,7	15,7	7,0	15,2	посо
бұршақтылар	8,6	9,2	9,9	10,0	11,5	бобовые
Күріш	20,7	14,7	23,9	29,1	30,5	Рис
Картоп	30,0	31,6	33,7	38,3	41,8	Картофель
Майлы дақылдар	322,0	393,5	581,1	675,2	860,6	Масличные культуры
опардан:						из них:
қытай бұршақ	32,1	34,5	36,5	46,0	50,1	соевые бобы
құнбағыс	240,5	300,6	448,1	486,0	610,7	подсолнечник

Жалғасы	Жалғасы					Продолжение
	2007	2008	2009	2010	2011	
мақсары	36,8	42,0	76,3	93,6	124,5	сафлор
рапс	11,7	15,4	14,4	19,7	11,4	рапс
шашақты зығыр	-	0,0	4,6	25,1	49,8	лен-кудряш
Темекі	4,6	4,0	3,9	1,5	1,2	Табак
Қант қызылшасы	7,7	3,3	6,6	6,4	8,0	Свекла сахарная
Мал азықтық дақылдар						Кормовые культуры
олардан:						из них:
сүрлемдік жүгері және балауса азық	12,9	15,1	11,7	15,8	17,3	кукуруза на силос и зеленый корм
біржылдық шөптер	56,4	43,9	44,0	63,9	76,9	однолетние травы
көпжылдық шөптер	789,7	909,1	932,6	872,2	940,7	многолетние травы
Шитті мақта	183,9	164,0	130,5	127,5	146,3	Хлопок-сырец
Бақша дақылдарын қоса, көкөністер	59,3	81,7	78,4	95,0	105,7	Овощи, включая бахчевые культуры
олардан:						из них:
көкөністер	35,9	43,6	42,0	48,3	55,9	овощи
бақша дақылдары	23,4	38,1	36,4	46,7	49,8	бахчевые культуры
						<b>Жұртшылық шаруашылығы</b>
						<b>Хозяйства населения</b>
Дәнді (күрішті қосқанда) және бұршақты дақылдар	26,4	14,8	13,5	13,1	9,5	Зерновые (включая рис) и бобовые культуры
Дәнділер және бұршақты дақылдар (күрішті қоспағанда)	26,4	14,8	13,4	13,1	9,5	Зерновые (за исключением риса) и бобовые культуры
олардан:						из них:
күздік және жаздық бидай	12,7	3,9	3,7	3,8	1,3	пшеница озимая и яровая
дәндік жүгері	8,5	7,8	6,5	7,0	6,5	кукуруза на зерно
күздік және жаздық арпа	2,8	1,4	1,7	1,0	0,6	ячмень озимый и яровой
сұлы	0,3	0,2	0,0	0,1	0,0	овес
қарақұмық	0,0	-	0,0	0,0	-	гречиха
тары	1,3	1,0	0,6	0,7	0,7	просо
бұршақтылар	0,5	0,4	0,3	0,3	0,3	бобовые
Күріш	-	-	0,1	0,0	0,0	Рис
Қартоп	119,6	124,6	127,6	129,9	130,3	Картофель
Майлы дақылдар	8,7	4,5	3,8	4,1	2,9	Масличные культуры

Жалғасы	2007	2008	2009	2010	2011	Продолжение
олардан:						из них:
қытай бұршақ	0,4	0,4	0,2	1,1		- соевые бобы
құнбағыс	8,4	4,1	3,5	2,1	1,9	подсолнечник
мақсары	0,0	0,0	0,1	0,9	1,0	сафлор
Темекі	0,2	0,2	0,1	0,1	0,1	0,0 Табак
Қант қызылшасы	0,9	0,6	0,2	0,1	0,0	Свекла сахарная
Мал азықтық дақылдар						Кормовые культуры
олардан:						из них:
сүрлемдік жүгері және балауса азық	0,4	0,8	0,4	0,3	0,3	кукуруза на силос и зеленый корм
бір жылдық шөптер	0,6	0,6	0,9	3,1	3,6	однолетние травы
көпжылдық шөптер	35,5	32,8	31,0	25,6	26,0	многолетние травы
Шитті мақта	0,3	0,0	0,0	0,0	0,0	Хлопок-сырец
Бақша дақылдарын қоса, көкөністер	74,1	70,6	72,8	76,4	75,7	Овощи, включая бахчевые культуры
олардан:						из них:
көкөністер	61,3	60,0	61,6	64,7	63,7	овощи
бақша дақылдары	12,8	10,6	11,2	11,7	12,0	бахчевые культуры

**3.32 Денді (күрішті қосқанда) және бұршақты дақылдардың жиналған алқабы**  
**Убранная площадь зерновых (включая рис) и бобовых культур**

мың га	тыс. га				
	2007	2008	2009	2010	2011
<b>Шаруашылықтардың барлық санаттары</b>					
<b>Все категории хозяйств</b>					
<b>Қазақстан Республикасы</b>	15 162,6	15 400,1	16 570,0	15 155,9	15 992,9
Ақмола	3 825,1	3 990,9	4 514,9	4 152,8	4 215,8
Ақтөбе	586,1	653,0	622,9	269,6	570,0
Алматы	478,1	408,1	464,0	470,3	465,9
Атырау	0,7	0,6	0,1	0,1	0,4
Батыс Қазақстан	496,4	536,1	272,2	182,7	356,9
Жамбыл	328,1	183,5	230,8	226,8	226,7
Қарағанды	682,5	617,3	702,8	650,6	658,4
Қостанай	3 938,9	4 151,7	4 444,7	4 155,2	4 301,8
Қызылорда	84,7	71,2	81,0	85,3	86,8
Оңтүстік Қазақстан	201,3	168,3	192,8	210,9	210,0
Павлодар	618,2	505,3	610,4	433,3	520,5
Солтүстік Қазақстан	3 322,9	3 656,7	3 875,6	3 848,1	3 867,3
Шығыс Қазақстан	598,8	456,8	557,2	469,5	511,9
Астана қаласы	0,5	0,4	0,3	0,4	0,2
Алматы қаласы	0,3	0,2	0,3	0,3	0,3
<b>Ауыл шаруашылығы кәсіпорындары</b>					
<b>Сельхозпредприятия</b>					
<b>Қазақстан Республикасы</b>	9 815,6	10 217,1	10 928,7	9 905,8	10 511,9
Ақмола	2 903,0	3 060,6	3 432,0	3 139,4	3 223,9
Ақтөбе	336,0	377,7	339,7	162,2	359,2
Алматы	159,5	138,7	138,4	136,7	126,7
Атырау	0,7	0,6	0,1	0,1	0,4
Батыс Қазақстан	159,0	182,1	96,6	64,1	121,4
Жамбыл	118,1	59,3	80,2	72,6	67,4
Қарағанды	272,1	263,3	284,8	276,5	288,9
Қостанай	2 668,4	2 799,6	2 971,4	2 730,3	2 900,5
Қызылорда	61,1	53,5	55,9	56,3	55,1
Оңтүстік Қазақстан	120,1	101,3	105,4	108,8	114,4
Павлодар	293,2	222,0	249,1	182,4	200,7
Солтүстік Қазақстан	2 503,0	2 770,4	2 943,1	2 782,0	2 842,8
Шығыс Қазақстан	220,7	187,5	231,4	193,7	210,0
Астана қаласы	0,5	0,4	0,3	0,4	0,2
Алматы қаласы	0,2	0,1	0,3	0,3	0,3
<b>Шаруа немесе фермер қожалықтары</b>					
<b>Крестьянские или фермерские хозяйства</b>					
<b>Қазақстан Республикасы</b>	5 320,6	5 168,2	5 627,8	5 237,0	5 471,5
Ақмола	922,1	930,3	1 082,9	1 013,4	991,9
Ақтөбе	249,8	275,2	283,2	107,4	210,8
Алматы	315,7	267,1	324,0	331,4	338,0

Қазақстан Республикасындағы ауыл, орман және балық шаруашылығы

Жалғасы	Продолжение				
	2007	2008	2009	2010	2011
Батыс Қазақстан	337,4	354,0	175,6	118,6	235,5
Жамбыл	207,3	122,0	148,3	152,4	157,7
Қарағанды	410,4	354,0	418,0	374,1	369,5
Қостанай	1 270,5	1 352,1	1 473,3	1 424,9	1 401,3
Қызылорда	22,1	16,4	24,1	27,4	30,3
Оңтүстік Қазақстан	77,1	63,3	83,8	97,8	90,7
Павлодар	325,0	283,1	361,3	250,9	319,8
Солтүстік Қазақстан	819,8	886,2	932,0	1 063,6	1 024,5
Шығыс Қазақстан	363,3	264,4	321,3	275,1	301,5
Алматы қаласы	0,1	0,1	0,0	0,0	0,0
<b>Жұртшылық шаруашылығы</b>					
<b>Хозяйства населения</b>					
<b>Қазақстан Республикасы</b>	26,4	14,8	13,5	13,1	9,5
Ақтөбе	0,3	0,1	0,0	-	-
Алматы	2,9	2,3	1,6	2,2	1,2
Жамбыл	2,7	2,2	2,3	1,8	1,6
Қарағанды	-	0,0	0,0	0,0	0,0
Қостанай	-	0,0	0,0	-	0,0
Қызылорда	1,5	1,3	1,0	1,6	1,4
Оңтүстік Қазақстан	4,1	3,7	3,6	4,3	4,9
Павлодар	-	0,2	-	-	-
Солтүстік Қазақстан	0,1	0,1	0,5	2,5	-
Шығыс Қазақстан	14,8	4,9	4,5	0,7	0,4

**3.33 Бидайдың жиналған алқабы**  
**Убранный площадь пшеницы**

мың га	тыс. га				
	2007	2008	2009	2010	2011
<b>Шаруашылықтардың барлық санаттары</b>					
<b>Все категории хозяйств</b>					
<b>Қазақстан Республикасы</b>	12 683,0	12 906,3	14 279,8	13 138,0	13 686,4
Ақмола	3 443,3	3 542,4	4 050,9	3 856,1	3 906,9
Ақтөбе	475,2	509,8	516,7	250,3	507,4
Алматы	215,7	162,0	198,0	222,0	213,4
Батыс Қазақстан	305,8	329,7	218,9	149,5	270,0
Жамбыл	183,3	97,5	113,1	125,2	119,1
Қарағанды	588,2	536,9	607,7	572,7	564,6
Қостанай	3 654,1	3 836,8	4 192,4	3 917,5	4 017,0
Қызылорда	9,4	7,4	6,9	5,1	6,7
Оңтүстік Қазақстан	167,0	138,1	150,5	165,9	165,9
Павлодар	411,1	373,7	464,0	341,4	410,3
Солтүстік Қазақстан	2 848,4	3 054,2	3 368,9	3 210,4	3 151,1
Шығыс Қазақстан	381,0	317,4	391,3	321,6	353,8
Астана қаласы	0,5	0,4	0,3	0,3	0,2
Алматы қаласы	-	-	0,2	-	-

Жалғасы

Продолжение

	2007	2008	2009	2010	2011
<b>Ауыл шаруашылығы кәсіпорындары</b>					
<b>Сельхозпредприятия</b>					
<b>Қазақстан Республикасы</b>	8 445,7	8 774,9	9 636,5	8 877,9	9 233,7
Ақмола	2 620,6	2 724,5	3 098,5	2 930,0	2 994,9
Ақтөбе	274,6	298,6	289,1	151,7	318,3
Алматы	67,5	59,5	64,2	74,5	63,9
Батыс Қазақстан	105,7	123,3	81,0	55,2	95,8
Жамбыл	68,4	37,7	48,1	45,2	43,7
Қарағанды	240,8	235,0	253,3	257,2	259,9
Қостанай	2 461,9	2 585,3	2 799,0	2 563,7	2 683,1
Қызылорда	5,1	4,4	4,3	3,0	3,5
Оңтүстік Қазақстан	109,3	93,5	95,6	99,6	102,2
Павлодар	189,7	161,8	183,6	143,7	157,3
Солтүстік Қазақстан	2 166,2	2 320,3	2 563,3	2 422,5	2 368,7
Шығыс Қазақстан	135,4	130,6	156,0	131,3	142,2
Астана қаласы	0,5	0,4	0,3	0,3	0,2
Алматы қаласы	-	-	0,2	-	-
<b>Шаруа немесе фермер қожалықтары</b>					
<b>Крестьянские или фермерские хозяйства</b>					
<b>Қазақстан Республикасы</b>	4 224,6	4 127,5	4 639,6	4 256,3	4 451,4
Ақмола	822,7	817,9	952,4	926,1	912,0
Ақтөбе	200,3	211,1	227,6	98,6	189,1
Алматы	147,7	102,4	133,8	147,5	149,5
Батыс Қазақстан	200,1	206,4	137,9	94,3	174,2
Жамбыл	114,9	59,8	65,0	80,0	75,4
Қарағанды	347,4	301,9	354,4	315,5	304,7
Қостанай	1 192,2	1 251,5	1 393,4	1 353,8	1 333,9
Қызылорда	4,3	3,0	2,6	2,1	3,2
Оңтүстік Қазақстан	57,5	44,4	54,7	65,4	62,7
Павлодар	221,4	211,8	280,4	197,7	253,0
Солтүстік Қазақстан	682,2	733,8	805,4	785,5	782,4
Шығыс Қазақстан	233,9	183,5	232,0	189,8	211,3
<b>Жұртшылық шаруашылығы</b>					
<b>Хозяйства населения</b>					
<b>Қазақстан Республикасы</b>	12,7	3,9	3,7	3,8	1,3
Ақтөбе	0,3	0,1	0,0	-	-
Алматы	0,5	0,1	-	-	-
Қызылорда	0,0	0,0	0,0	0,0	-
Оңтүстік Қазақстан	0,2	0,2	0,2	0,9	1,0
Павлодар	-	0,1	-	-	-
Солтүстік Қазақстан	0,0	0,1	0,2	2,4	-
Шығыс Қазақстан	11,7	3,3	3,3	0,5	0,3

### 3.34 Дәндік жүгерінің жиналған алқабы Убранныя площадь кукурузы на зерно

мың га	тыс. га				
	2007	2008	2009	2010	2011
<b>Қазақстан Республикасы</b>	92,3	95,4	99,2	95,6	96,7
Ақмола	-	-	0,4	-	-
Алматы	61,2	62,6	60,7	58,8	61,7
Батыс Қазақстан	-	2,0	-	-	0,0
Жамбыл	14,2	11,4	12,7	9,5	9,6
Қарағанды	-	0,0	0,0	-	-
Қостанай	-	-	-	0,4	-
Қызылорда	0,9	0,9	0,7	1,0	0,7
Оңтүстік Қазақстан	14,3	17,1	24,1	25,5	24,6
Солтүстік Қазақстан	1,7	1,4	0,5	-	-
Шығыс Қазақстан	0,0	0,0	0,1	0,4	0,1

### 3.35 Арпаның жиналған алқабы Убранныя площадь ячменя

мың га	тыс. га				
	2007	2008	2009	2010	2011
<b>Қазақстан Республикасы</b>	1 837,8	1 966,7	1 709,3	1 332,8	1 515,3
Ақмола	343,3	412,4	427,6	255,5	264,1
Ақтөбе	104,4	133,5	97,0	17,6	59,0
Алматы	184,4	165,2	186,4	171,0	172,6
Атырау	0,5	0,6	0,1	0,1	0,4
Батыс Қазақстан	170,8	178,4	33,3	23,9	73,2
Жамбыл	130,6	74,0	104,4	91,8	97,8
Қарағанды	85,2	74,5	88,9	71,8	85,0
Қостанай	202,6	241,0	180,5	148,0	180,8
Қызылорда	0,3	0,6	0,9	0,8	1,3
Оңтүстік Қазақстан	16,3	11,1	12,5	11,5	13,6
Павлодар	91,5	77,1	74,6	44,1	53,4
Солтүстік Қазақстан	406,0	525,5	409,9	424,9	434,3
Шығыс Қазақстан	101,6	72,6	93,0	71,5	79,5
Алматы қаласы	0,3	0,2	0,2	0,3	0,3

### 3.36 Қара бидайдың жиналған алқабы Убранныя площадь ржи

мың га	тыс. га				
	2007	2008	2009	2010	2011
<b>Қазақстан Республикасы</b>	52,3	54,2	57,7	43,5	24,9
Ақмола	4,8	4,4	1,5	1,9	0,7
Ақтөбе	1,5	3,9	2,9	1,5	0,1
Алматы	0,5	0,5	1,0	0,9	0,7
Батыс Қазақстан	6,9	6,7	8,0	8,3	8,1
Қарағанды	0,2	-	-	-	0,0

Жалғасы

Продолжение

	2007	2008	2009	2010	2011
Қостанай	2,9	5,6	2,0	0,8	0,0
Оңтүстік Қазақстан	0,1	0,0	0,0	0,0	0,0
Павлодар	14,8	10,8	13,0	2,8	0,7
Солтүстік Қазақстан	1,4	7,1	10,3	6,1	0,1
Шығыс Қазақстан	19,2	15,2	19,0	21,2	14,5

### 3.37 Сұлының жиналған алқабы Убранная площадь овса

мың га

тыс. га

	2007	2008	2009	2010	2011
<b>Қазақстан Республикасы</b>	169,8	146,5	149,2	162,8	143,4
Ақмола	31,1	27,3	26,3	22,2	22,5
Ақтөбе	1,8	2,0	1,7	-	1,1
Алматы	2,4	2,3	2,9	2,6	2,6
Батыс Қазақстан	1,9	1,5	0,4	0,0	0,5
Жамбыл	0,1	-	0,2	0,0	0,0
Қарағанды	8,7	4,4	5,2	4,3	5,5
Қостанай	47,4	48,4	50,6	43,3	37,7
Оңтүстік Қазақстан	0,0	-	-	-	-
Павлодар	26,9	14,9	15,9	12,8	17,7
Солтүстік Қазақстан	32,7	32,2	31,1	65,0	41,4
Шығыс Қазақстан	16,8	13,5	14,9	12,5	14,4
Алматы қаласы	-	-	-	0,1	-

### 3.38 Қарақұмықтың жиналған алқабы Убранная площадь гречихи

мың га

тыс. га

	2007	2008	2009	2010	2011
<b>Қазақстан Республикасы</b>	138,1	53,9	57,4	63,8	67,0
Ақмола	0,6	0,3	0,5	1,2	1,4
Ақтөбе	0,0	-	-	-	0,0
Алматы	1,2	1,0	0,8	0,4	0,6
Батыс Қазақстан	0,2	0,0	-	-	0,1
Қарағанды	0,0	-	0,0	-	-
Қостанай	8,3	1,0	1,0	2,5	3,4
Павлодар	59,9	22,0	26,3	23,7	25,2
Солтүстік Қазақстан	2,2	1,3	1,5	2,0	3,3
Шығыс Қазақстан	65,7	28,3	27,3	34,0	33,0

### 3.39 Тарының жиналған алқабы Убранная площадь проса

мың га	тыс. га				
	2007	2008	2009	2010	2011
<b>Қазақстан Республикасы</b>	36,6	27,7	35,3	26,7	39,4
Ақмола	0,2	0,4	2,6	2,7	1,1
Ақтөбе	3,2	2,8	1,2	0,2	2,1
Алматы	0,5	0,5	0,5	0,5	0,2
Атырау	0,1	0,0	-	-	-
Батыс Қазақстан	7,9	10,5	5,7	0,4	4,8
Жамбыл	0,2	0,3	0,3	0,3	0,0
Қостанай	6,3	5,4	4,8	11,1	14,5
Қызылорда	0,9	0,9	0,6	0,8	0,8
Оңтүстік Қазақстан	0,2	0,4	0,6	1,3	0,6
Павлодар	13,8	5,6	16,5	6,1	10,3
Солтүстік Қазақстан	-	-	-	2,1	1,8
Шығыс Қазақстан	3,3	0,9	2,5	1,2	3,2

### 3.40 Бұршақты дақылдардың жиналған алқабы Убранная площадь бобовых культур

мың га	тыс. га				
	2007	2008	2009	2010	2011
<b>Қазақстан Республикасы</b>	37,3	43,5	62,7	87,5	106,6
Ақмола	1,7	3,5	4,7	12,5	17,7
Ақтөбе	-	-	-	0,0	0,1
Алматы	0,0	0,0	0,0	0,0	-
Батыс Қазақстан	2,7	6,8	6,1	0,2	0,3
Жамбыл	0,1	0,2	0,0	0,0	0,1
Қарағанды	0,0	0,8	0,4	1,8	3,2
Қостанай	13,0	10,7	11,7	21,2	37,6
Қызылорда	-	0,0	-	-	-
Оңтүстік Қазақстан	2,0	1,5	2,8	4,3	3,3
Павлодар	0,0	0,1	0,2	0,6	1,9
Солтүстік Қазақстан	7,4	11,7	28,3	40,3	36,2
Шығыс Қазақстан	10,4	8,2	8,5	6,6	6,2

### 3.41 Күріштің жиналған алқабы Убранная площадь риса

мың га	тыс. га				
	2007	2008	2009	2010	2011
<b>Қазақстан Республикасы</b>	87,4	75,5	86,9	94,0	93,3
Алматы	12,7	14,0	13,6	14,1	14,1
Қызылорда	73,2	61,5	71,7	77,4	77,2
Оңтүстік Қазақстан	1,5	0,0	1,6	2,5	2,0

### 3.42 Картоптың жиналған алқабы Убранная площадь картофеля

мың га	тыс. га				
	2007	2008	2009	2010	2011
<b>Шаруашылықтардың барлық санаттары</b>					
<b>Все категории хозяйств</b>					
<b>Қазақстан Республикасы</b>	155,0	163,1	170,0	178,4	184,0
Ақмола	13,4	16,6	17,6	17,8	17,5
Ақтөбе	6,8	6,9	7,3	8,2	8,2
Алматы	34,6	34,4	34,3	35,0	35,4
Атырау	1,0	0,9	0,8	0,9	0,9
Батыс Қазақстан	3,4	3,9	3,8	4,3	3,8
Жамбыл	5,8	5,8	5,8	6,0	7,5
Қарағанды	9,4	10,1	10,5	11,8	12,6
Қостанай	9,3	9,3	9,6	9,8	10,4
Қызылорда	6,8	6,5	7,6	7,8	8,8
Маңғыстау	0,0	0,0	-	0,0	0,0
Оңтүстік Қазақстан	9,5	9,8	10,2	12,3	13,6
Павлодар	10,6	10,8	11,7	12,9	14,0
Солтүстік Қазақстан	21,8	25,9	26,5	26,7	26,6
Шығыс Қазақстан	21,7	21,0	23,4	24,1	23,9
Астана қаласы	0,8	1,1	0,9	0,7	0,7
Алматы қаласы	0,1	0,1	0,0	0,1	0,1
<b>Ауыл шаруашылығы кәсіпорындары</b>					
<b>Сельхозпредприятия</b>					
<b>Қазақстан Республикасы</b>	5,4	6,9	8,7	10,2	11,9
Ақмола	0,2	0,7	1,3	1,2	1,1
Ақтөбе	0,1	0,3	0,4	0,3	0,4
Алматы	0,5	0,6	0,7	0,7	1,2
Атырау	0,0	0,0	0,0	0,0	0,1
Батыс Қазақстан	0,0	0,0	0,0	0,1	0,0
Жамбыл	0,3	0,2	0,2	0,3	0,3
Қарағанды	1,6	2,0	2,1	2,4	2,7
Қостанай	0,4	0,4	0,4	0,6	0,8
Қызылорда	0,0	0,1	0,0	0,0	0,0
Маңғыстау	-	-	-	0,0	-
Оңтүстік Қазақстан	0,3	0,3	0,4	0,8	1,1
Павлодар	0,7	0,7	0,7	1,0	1,3
Солтүстік Қазақстан	0,5	0,6	1,1	1,6	1,6
Шығыс Қазақстан	0,6	0,5	1,1	1,1	1,2
Астана қаласы	0,2	0,5	0,3	0,1	0,1
Алматы қаласы	-	0,0	-	-	-
<b>Шаруа немесе фермер қожалықтары</b>					
<b>Крестьянские или фермерские хозяйства</b>					
<b>Қазақстан Республикасы</b>	30,0	31,6	33,7	38,3	41,8
Ақмола	0,2	0,7	0,9	1,2	1,2
Ақтөбе	0,5	0,7	0,5	0,7	0,7

Қазақстан Республикасындағы ауыл, орман және балық шаруашылығы

Жалғасы	Продолжение				
	2007	2008	2009	2010	2011
Алматы	14,1	13,1	12,3	13,0	12,7
Атырау	0,2	0,2	0,1	0,2	0,2
Батыс Қазақстан	1,1	1,1	1,0	1,3	0,9
Жамбыл	1,9	1,8	1,7	1,6	2,9
Қарағанды	2,1	2,5	3,0	3,8	4,4
Қостанай	0,9	1,1	1,4	1,4	1,8
Қызылорда	0,2	0,6	0,3	0,3	0,1
Маңғыстау	-	0,0	-	-	-
Оңтүстік Қазақстан	3,8	4,1	4,8	6,3	7,3
Павлодар	2,6	3,3	3,7	4,5	5,3
Солтүстік Қазақстан	0,4	0,7	0,9	1,1	1,1
Шығыс Қазақстан	2,0	1,7	3,1	2,9	3,2
Астана қаласы	0,0	0,0	0,0	0,0	-
Алматы қаласы	-	0,0	0,0	0,0	-
<b>Жұртшылық шаруашылығы</b>					
<b>Хозяйства населения</b>					
<b>Қазақстан Республикасы</b>	119,6	124,6	127,6	129,9	130,3
Ақмола	13,0	15,2	15,4	15,4	15,2
Ақтөбе	6,2	5,9	6,4	7,2	7,1
Алматы	20,0	20,7	21,3	21,3	21,5
Атырау	0,8	0,7	0,7	0,7	0,6
Батыс Қазақстан	2,3	2,8	2,8	2,9	2,9
Жамбыл	3,6	3,8	3,9	4,1	4,3
Қарағанды	5,7	5,6	5,4	5,6	5,5
Қостанай	8,0	7,8	7,8	7,8	7,8
Қызылорда	6,6	5,8	7,3	7,5	8,7
Маңғыстау	0,0	-	-	-	0,0
Оңтүстік Қазақстан	5,4	5,4	5,0	5,2	5,2
Павлодар	7,3	6,8	7,3	7,4	7,4
Солтүстік Қазақстан	20,9	24,6	24,5	24,0	23,9
Шығыс Қазақстан	19,1	18,8	19,2	20,1	19,5
Астана қаласы	0,6	0,6	0,6	0,6	0,6
Алматы қаласы	0,1	0,1	0,0	0,1	0,1

**3.43 Күнбағыстың жиналған алқабы**  
**Убранная площадь подсолнечника**

мың га	тыс. га				
	2007	2008	2009	2010	2011
<b>Шаруашылықтардың барлық санаттары</b>					
<b>Все категории хозяйств</b>					
<b>Қазақстан Республикасы</b>	349,7	453,8	646,8	744,5	882,5
Ақмола	5,4	12,7	21,4	47,2	73,2
Ақтөбе	10,6	19,7	13,3	12,7	37,3
Алматы	40,7	37,8	46,0	38,2	40,8
Батыс Қазақстан	14,2	23,3	15,8	21,5	53,2
Жамбыл	3,9	5,2	4,1	3,3	2,3

Сельское, лесное и рыбное хозяйство в Республике Казахстан

Жалғасы

Продолжение

	2007	2008	2009	2010	2011
Қарағанды	0,0	0,0	0,4	4,4	0,0
Қостанай	3,4	4,6	7,7	27,6	46,9
Қызылорда	0,5	0,3	0,3	0,4	0,3
Оңтүстік Қазақстан	5,9	6,7	10,6	10,0	5,8
Павлодар	78,1	116,8	187,0	175,4	200,7
Солтүстік Қазақстан	4,7	12,1	38,5	53,0	27,9
Шығыс Қазақстан	182,3	214,6	301,7	350,8	394,0
<b>Ауыл шаруашылығы кәсіпорындары</b>					
<b>Сельхозпредприятия</b>					
<b>Қазақстан Республикасы</b>	100,8	149,1	195,2	256,4	269,9
Ақмола	4,9	10,6	19,3	42,3	64,8
Ақтөбе	4,4	8,5	6,8	8,6	19,1
Алматы	5,1	3,6	3,8	2,8	3,5
Батыс Қазақстан	2,9	8,1	7,5	7,1	16,0
Жамбыл	0,2	0,1	0,2	0,2	0,2
Қарағанды	-	-	0,4	3,2	-
Қостанай	3,2	3,4	3,3	13,3	20,8
Оңтүстік Қазақстан	0,8	1,5	1,4	1,0	0,6
Павлодар	17,0	33,4	30,9	35,1	21,3
Солтүстік Қазақстан	4,7	11,5	37,8	49,6	24,6
Шығыс Қазақстан	57,6	68,4	83,8	93,2	99,0
<b>Шаруа немесе фермер қожалықтары</b>					
<b>Крестьянские или фермерские хозяйства</b>					
<b>Қазақстан Республикасы</b>	240,5	300,6	448,1	486,0	610,7
Ақмола	0,5	2,1	2,1	4,9	8,4
Ақтөбе	6,2	11,2	6,5	4,1	18,2
Алматы	35,0	33,4	41,6	34,9	36,6
Батыс Қазақстан	11,3	15,2	8,3	14,4	37,2
Жамбыл	3,1	3,8	3,7	2,7	1,9
Қарағанды	0,0	0,0	-	1,2	-
Қостанай	0,2	1,2	4,4	14,3	26,1
Қызылорда	0,0	0,0	0,0	0,0	-
Оңтүстік Қазақстан	4,1	4,4	8,5	8,2	4,6
Павлодар	61,1	83,3	156,1	140,3	179,4
Солтүстік Қазақстан	-	0,6	0,7	3,4	3,3
Шығыс Қазақстан	119,0	145,4	216,2	257,6	295,0
<b>Жұртшылық шаруашылығы</b>					
<b>Хозяйства населения</b>					
<b>Қазақстан Республикасы</b>	8,4	4,1	3,5	2,1	1,9
Алматы	0,6	0,8	0,6	0,5	0,7
Жамбыл	0,6	1,3	0,2	0,4	0,2
Қарағанды	-	0,0	0,0	0,0	0,0
Қостанай	-	0,0	0,0	0,0	0,0
Қызылорда	0,5	0,3	0,3	0,4	0,3
Оңтүстік Қазақстан	1,0	0,8	0,7	0,8	0,6
Павлодар	-	0,1	-	-	-
Шығыс Қазақстан	5,7	0,8	1,7	0,0	0,0

**3.44 Темекінің жиналған алқабы**  
**Убранная площадь табака**

га						га
	2007	2008	2009	2010	2011	
<b>Шаруашылықтардың барлық санаттары</b>						
<b>Все категории хозяйств</b>						
<b>Қазақстан Республикасы</b>	4 994,6	4 212,0	3 946,2	1 589,3	1 242,0	
Алматы	3 193,0	3 193,0	3 197,5	790,0	700,0	
Жамбыл	286,0	100,0	90,0	90,0	22,0	
Оңтүстік Қазақстан	1 515,6	919,0	658,7	709,3	520,0	
<b>Ауыл шаруашылығы кәсіпорындары</b>						
<b>Сельхозпредприятия</b>						
<b>Қазақстан Республикасы</b>	109,1	37,5	16,2	22,8	2,0	
Алматы	20,0	1,0	7,5	2,0	-	
Оңтүстік Қазақстан	89,1	36,5	8,7	20,8	2,0	
<b>Шаруа немесе фермер қожалықтары</b>						
<b>Крестьянские или фермерские хозяйства</b>						
<b>Қазақстан Республикасы</b>	4 607,5	3 969,5	3 850,0	1 513,5	1 207,0	
Алматы	3 140,0	3 170,0	3 170,0	788,0	700,0	
Жамбыл	286,0	100,0	90,0	90,0	22,0	
Оңтүстік Қазақстан	1 181,5	699,5	590,0	635,5	485,0	
<b>Жұртшылық шаруашылығы</b>						
<b>Хозяйства населения</b>						
<b>Қазақстан Республикасы</b>	278,0	205,0	80,0	53,0	33,0	
Алматы	33,0	22,0	20,0	-	-	
Оңтүстік Қазақстан	245,0	183,0	60,0	53,0	33,0	

**3.45 Қант қызылшасының жиналған алқабы**  
**Убранная площадь сахарной свеклы**

га						га
	2007	2008	2009	2010	2011	
<b>Шаруашылықтардың барлық санаттары</b>						
<b>Все категории хозяйств</b>						
<b>Қазақстан Республикасы</b>	12 427,5	6 374,8	9 909,8	8 720,6	10 649,6	
Алматы	12 398,5	5 218,0	6 072,0	3 804,5	4 848,8	
Жамбыл	20,0	1 153,8	1 373,0	4 425,6	5 661,8	
Қызылорда	-	-	-	2,0	-	
Оңтүстік Қазақстан	9,0	3,0	2 464,8	488,5	139,0	
<b>Ауыл шаруашылығы кәсіпорындары</b>						
<b>Сельхозпредприятия</b>						
<b>Қазақстан Республикасы</b>	3 873,0	2 401,5	2 814,0	2 265,5	2 602,9	
Алматы	3 853,0	2 048,0	2 050,0	651,0	890,4	
Жамбыл	20,0	353,5	494,0	1 586,5	1 693,5	
Оңтүстік Қазақстан	-	-	270,0	28,0	19,0	
<b>Шаруа немесе фермер қожалықтары</b>						
<b>Крестьянские или фермерские хозяйства</b>						
<b>Қазақстан Республикасы</b>	7 692,1	3 338,3	6 803,2	6 401,1	8 036,3	

Жалғасы	Продолжение				
	2007	2008	2009	2010	2011
Алматы	7 683,1	2 535,0	3 729,4	3 099,5	3 948,0
Жамбыл	-	800,3	879,0	2 839,1	3 968,3
Қызылорда	-	-	-	2,0	-
Оңтүстік Қазақстан	9,0	3,0	2 194,8	460,5	120,0
<b>Жұртшылық шаруашылығы</b>					
<b>Хозяйства населения</b>					
<b>Қазақстан Республикасы</b>	862,4	635,0	292,6	54,0	10,4
Алматы	862,4	635,0	292,6	54,0	10,4

### 3.46 Шитті мақтаның жиналған алқабы Убранныя площадь хлопка-сырца

мың га	тыс. га				
	2007	2008	2009	2010	2011
<b>Шаруашылықтардың барлық санаттары</b>					
<b>Все категории хозяйств</b>					
<b>Қазақстан Республикасы</b>	199,9	174,6	137,5	134,2	154,2
Қызылорда	0,0	0,0	-	-	-
Оңтүстік Қазақстан	199,9	174,6	137,5	134,2	154,2
<b>Ауыл шаруашылығы кәсіпорындары</b>					
<b>Сельхозпредприятия</b>					
<b>Қазақстан Республикасы</b>	15,7	10,6	7,0	6,7	7,9
Оңтүстік Қазақстан	15,7	10,6	7,0	6,7	7,9
<b>Шаруа немесе фермер қожалықтары</b>					
<b>Крестьянские или фермерские хозяйства</b>					
<b>Қазақстан Республикасы</b>	183,9	164,0	130,5	127,5	146,3
Қызылорда	0,0	0,0	-	-	-
Оңтүстік Қазақстан	183,9	164,0	130,5	127,5	146,3
<b>Жұртшылық шаруашылығы</b>					
<b>Хозяйства населения</b>					
<b>Қазақстан Республикасы</b>	0,3	0,0	0,0	0,0	0,0
Оңтүстік Қазақстан	0,3	0,0	0,0	0,0	0,0

### 3.47 Бақша дақылдарын қоса, көкөністердің жиналған алқабы Убранныя площадь овощей, включая бахчевые культуры

мың га	тыс. га				
	2007	2008	2009	2010	2011
<b>Шаруашылықтардың барлық санаттары</b>					
<b>Все категории хозяйств</b>					
<b>Қазақстан Республикасы</b>	142,0	166,1	161,6	182,6	194,9
Ақмола	3,6	4,0	3,9	4,2	4,2
Ақтөбе	3,5	4,0	4,0	4,7	5,1
Алматы	29,0	29,6	29,6	30,3	31,5
Атырау	2,7	2,7	2,6	3,0	3,1
Батыс Қазақстан	3,8	5,1	4,8	4,9	5,3
Жамбыл	26,3	28,7	26,2	28,4	31,6

Қазақстан Республикасындағы ауыл, орман және балық шаруашылығы

Жалғасы

Продолжение

	2007	2008	2009	2010	2011
Қарағанды	2,3	2,5	2,5	2,8	3,1
Қостанай	2,6	2,9	3,1	2,9	3,1
Қызылорда	12,1	12,4	14,2	14,4	14,9
Маңғыстау	0,4	0,5	0,4	0,7	0,7
Оңтүстік Қазақстан	38,6	55,2	51,1	65,8	71,1
Павлодар	3,7	4,2	4,3	4,5	5,3
Солтүстік Қазақстан	3,9	4,7	4,8	4,8	4,8
Шығыс Қазақстан	9,2	9,1	9,8	10,8	10,7
Астана қаласы	0,1	0,3	0,2	0,2	0,2
Алматы қаласы	0,2	0,2	0,1	0,2	0,2

**Ауыл шаруашылығы кәсіпорындары**

**Сельхозпредприятия**

<b>Қазақстан Республикасы</b>	8,6	13,8	10,4	11,2	13,5
Ақмола	0,1	0,3	0,2	0,3	0,3
Ақтөбе	0,0	0,3	0,2	0,1	0,2
Алматы	1,7	1,8	1,8	1,5	2,6
Атырау	0,3	0,1	0,1	0,2	0,2
Батыс Қазақстан	0,0	0,1	0,1	0,0	0,1
Жамбыл	1,4	2,0	1,7	1,9	1,6
Қарағанды	0,1	0,3	0,1	0,2	0,2
Қостанай	0,1	0,2	0,3	0,2	0,3
Қызылорда	0,0	0,1	0,0	0,1	0,1
Маңғыстау	0,2	0,2	0,0	0,1	0,1
Оңтүстік Қазақстан	4,4	7,7	5,4	6,0	7,0
Павлодар	0,1	0,1	0,0	0,0	0,2
Солтүстік Қазақстан	0,1	0,1	0,1	0,2	0,2
Шығыс Қазақстан	0,1	0,3	0,2	0,3	0,3
Астана қаласы	0,0	0,2	0,2	0,1	0,1
Алматы қаласы	-	0,0	0,0	-	-

**Шаруа немесе фермер қожалықтары**

**Крестьянские или фермерские хозяйства**

<b>Қазақстан Республикасы</b>	59,3	81,7	78,4	95,0	105,8
Ақмола	0,1	0,3	0,3	0,5	0,6
Ақтөбе	0,3	0,7	0,7	1,0	1,2
Алматы	13,4	14,2	14,7	15,1	15,5
Атырау	0,9	1,2	1,1	1,2	1,2
Батыс Қазақстан	1,5	2,4	1,7	1,7	2,1
Жамбыл	16,9	19,4	16,8	18,5	21,9
Қарағанды	0,5	0,5	1,0	0,9	1,3
Қостанай	0,4	0,7	0,7	0,7	0,7
Қызылорда	1,0	2,3	2,4	2,3	1,1
Маңғыстау	0,2	0,3	0,4	0,6	0,6
Оңтүстік Қазақстан	21,1	35,6	33,4	46,8	52,6
Павлодар	1,7	2,2	2,9	3,1	3,7
Солтүстік Қазақстан	0,1	0,2	0,2	0,2	0,3
Шығыс Қазақстан	1,2	1,7	2,1	2,4	3,0
Алматы қаласы	-	-	0,0	-	0,0

Жалғасы

Продолжение

	2007	2008	2009	2010	2011
<b>Жұртшылық шаруашылығы</b>					
<b>Хозяства населения</b>					
<b>Қазақстан Республикасы</b>	74,1	70,6	72,8	76,4	75,6
Ақмола	3,4	3,4	3,4	3,4	3,3
Ақтөбе	3,2	3,0	3,1	3,6	3,7
Алматы	13,9	13,6	13,1	13,7	13,4
Атырау	1,5	1,4	1,4	1,6	1,7
Батыс Қазақстан	2,3	2,6	3,0	3,2	3,1
Жамбыл	8,0	7,3	7,7	8,0	8,1
Қарағанды	1,7	1,7	1,4	1,7	1,6
Қостанай	2,1	2,0	2,1	2,0	2,1
Қызылорда	11,1	10,0	11,8	12,0	13,7
Маңғыстау	0,0	0,0	0,0	0,0	0,0
Оңтүстік Қазақстан	13,1	11,9	12,3	13,0	11,5
Павлодар	1,9	1,9	1,4	1,4	1,4
Солтүстік Қазақстан	3,7	4,4	4,5	4,4	4,3
Шығыс Қазақстан	7,9	7,1	7,5	8,1	7,4
Астана қаласы	0,1	0,1	0,0	0,1	0,1
Алматы қаласы	0,2	0,2	0,1	0,2	0,2

### 3.48 Бақша дақылдарының жиналған алқабы Убранная площадь бахчевых культур

мың га

тыс. га

	2007	2008	2009	2010	2011
<b>Шаруашылықтардың барлық санаттары</b>					
<b>Все категории хозяйств</b>					
<b>Қазақстан Республикасы</b>	38,3	54,4	51,7	63,2	67,1
Ақмола	0,0	0,0	0,0	0,0	0,0
Ақтөбе	0,4	0,3	0,2	0,3	0,6
Алматы	4,0	4,2	4,3	4,3	4,3
Атырау	0,5	0,6	0,4	0,6	0,8
Батыс Қазақстан	1,1	1,4	1,3	1,5	1,5
Жамбыл	7,4	8,4	8,2	8,3	9,8
Қарағанды	0,0	0,0	0,0	0,0	0,0
Қостанай	0,5	0,5	0,6	0,5	0,6
Қызылорда	6,7	7,4	8,2	8,1	8,2
Маңғыстау	0,2	0,3	0,2	0,5	0,4
Оңтүстік Қазақстан	15,3	28,7	25,5	36,1	38,0
Павлодар	0,7	1,0	1,0	1,1	1,0
Шығыс Қазақстан	1,5	1,6	1,8	1,9	1,9
<b>Ауыл шаруашылығы кәсіпорындары</b>					
<b>Сельхозпредприятия</b>					
<b>Қазақстан Республикасы</b>	2,1	5,7	4,1	4,8	5,2
Ақмола	-	-	0,0	0,0	0,0
Ақтөбе	0,0	0,0	0,0	0,0	0,1
Алматы	0,2	0,4	0,4	0,2	0,3

Қазақстан Республикасындағы ауыл, орман және балық шаруашылығы

Жалғасы	Продолжение				
	2007	2008	2009	2010	2011
Атырау	0,0	0,0	0,0	0,0	0,1
Батыс Қазақстан	0,0	0,0	0,0	0,0	0,0
Жамбыл	0,2	0,6	0,6	0,7	0,5
Қостанай	0,1	0,1	0,2	0,1	0,2
Қызылорда	0,0	0,1	0,0	0,1	0,0
Маңғыстау	0,1	0,1	0,0	0,1	0,1
Оңтүстік Қазақстан	1,5	4,4	2,9	3,6	3,9
Павлодар	0,0	0,0	0,0	0,0	0,0
Шығыс Қазақстан	0,0	0,0	0,0	0,0	0,0
<b>Шаруа немесе фермер қожалықтары</b>					
<b>Крестьянские или фермерские хозяйства</b>					
<b>Қазақстан Республикасы</b>	23,4	38,1	36,4	46,7	49,8
Ақмола	0,0	0,0	0,0	0,0	0,0
Ақтөбе	0,1	0,1	0,1	0,2	0,4
Алматы	2,5	2,6	2,8	2,7	2,6
Атырау	0,2	0,3	0,2	0,3	0,4
Батыс Қазақстан	0,6	0,9	0,5	0,7	0,8
Жамбыл	6,3	7,2	7,1	7,1	8,8
Қарағанды	0,0	0,0	0,0	0,0	0,0
Қостанай	0,2	0,2	0,2	0,2	0,2
Қызылорда	0,7	2,0	1,7	1,8	1,0
Маңғыстау	0,1	0,2	0,2	0,4	0,3
Оңтүстік Қазақстан	11,8	23,0	21,3	30,9	32,9
Павлодар	0,2	0,5	1,0	1,1	1,0
Шығыс Қазақстан	0,7	1,1	1,3	1,3	1,4
<b>Жұртшылық шаруашылығы</b>					
<b>Хозяйства населения</b>					
<b>Қазақстан Республикасы</b>	12,8	10,6	11,2	11,7	12,0
Ақмола	-	0,0	0,0	0,0	0,0
Ақтөбе	0,3	0,2	0,1	0,1	0,1
Алматы	1,3	1,2	1,1	1,4	1,4
Атырау	0,3	0,3	0,2	0,3	0,3
Батыс Қазақстан	0,5	0,5	0,8	0,8	0,7
Жамбыл	0,9	0,6	0,5	0,5	0,5
Қарағанды	0,0	0,0	0,0	0,0	0,0
Қостанай	0,2	0,2	0,2	0,2	0,2
Қызылорда	6,0	5,3	6,5	6,2	7,2
Маңғыстау	0,0	0,0	0,0	-	0,0
Оңтүстік Қазақстан	2,0	1,3	1,3	1,6	1,1
Павлодар	0,5	0,5	0,0	0,0	0,0
Шығыс Қазақстан	0,8	0,5	0,5	0,6	0,5

**3.49 Негізгі ауыл шаруашылығы дақылдарын жалпы жинау  
Валовой сбор основных сельскохозяйственных культур**

МҮҢ ТОННА	Шаруашылықтардың барлық санаттары					ТЫС. ТОНН
	2007	2008	2009	2010	2011	
	<b>Все категории хозяйств</b>					
Дөңді (күрішті қосқанда) және бұршақты дақылдар	20 137,8	15 578,2	20 830,5	12 185,2	26 960,5	Зерновые (включая рис) и зерновые бобовые культуры
Дөңділер және бұршақты дақылдар (күрішті қоспағанда) олардан:	19 843,4	15 323,5	20 523,5	11 812,1	26 613,7	Зерновые (за исключением риса) и бобовые культуры
күздік және жаздық бидай	16 466,9	12 538,2	17 052,0	9 638,4	22 732,1	из них: пшеница озимая и яровая
дөңдік жүгері	421,2	420,2	471,2	462,0	482,0	кукуруза на зерно
күздік және жаздық арпа	2 441,2	2 058,5	2 518,6	1 312,8	2 593,1	ячмень озимый и яровой
күздік және жаздық қара бидай	68,5	39,9	75,1	42,1	28,4	рожь озимая и яровая
сұлы	229,6	137,8	204,0	133,8	258,3	овес
қарақұмық	81,4	16,6	61,6	27,0	37,4	гречиха
тары	31,0	27,4	31,3	16,5	43,4	просо
бұршақтылар	55,8	48,2	67,0	69,3	134,9	бобовые
Күрші	294,4	254,7	307,0	373,1	346,8	Рис
Картоп	2 414,8	2 354,4	2 755,6	2 554,6	3 076,1	Картофель
Майлы дақылдар олардан:	459,4	414,0	703,6	775,4	1 141,9	Масличные культуры
қытай бұршақ	83,3	88,7	94,3	113,9	133,1	из них: соевые бобы
құнбағыс	205,8	185,8	367,9	328,9	409,1	подсолнечник
мақсары	45,7	45,7	84,1	122,2	151,2	сафлор
рапс	118,3	82,7	107,2	109,2	148,4	рапс
шашақты зығыр	5,2	10,3	47,6	94,6	273,1	лен-кудряш
Темекі	11,0	9,0	8,4	3,2	2,8	Табак
Қант қызылшасы	309,4	130,2	181,3	152,0	200,4	Свекла сахарная
Шитті мақта	441,7	317,5	270,0	239,8	336,1	Хлопок-сырец
Бақша дақылдарын қоса, кекеністер олардан:	2 858,2	3 149,7	3 309,5	3 695,1	4 125,7	Овоши, включая бахчевые культуры
						из них:

Жалғасы	2007	2008	2009	2010	2011	Продолжение
көкөністер	2 196,4	2 280,0	2 457,2	2 576,9	2 877,7	овощи
бақша дақылдары	661,8	869,7	852,3	1 118,2	1 248,0	бахчевые культуры
Жүзім	43,1	33,5	55,7	56,4	57,1	Виноград
Шекілдеуік пен сүйекті жемістер	141,3	124,8	160,4	147,8	157,9	Плоды семечковые и косточковые
Жидекті дақылдардың жемістері	19,3	16,3	16,8	16,8	18,3	Плоды культур ягодных
Жанғақ	1,4	1,4	1,4	1,2	1,7	Орехи
<b>Ауыл шаруашылығы кәсіпорындары</b>						
<b>Сельхозпредприятия</b>						
Дәнді (күрішті қосқанда) және бұршақты дақылдар	12 710,5	10 462,9	13 768,1	7 422,1	18 558,1	Зерновые (включая рис) и бобовые культуры
Дәнділер және бұршақты дақылдар (күрішті қоспағанда) олардан:	12 497,9	10 263,2	13 551,2	7 167,1	18 332,3	Зерновые (за исключением риса) и бобовые культуры из них:
күздік және жаздық бидай	10 748,9	8 733,8	11 767,3	6 286,9	16 231,9	пшеница озимая и яровая
дәндік жүгері	82,7	65,4	57,5	61,9	71,7	кукуруза на зерно
күздік және жаздық арпа	1 367,0	1 265,7	1 413,8	597,5	1 494,5	ячмень озимый и яровой
бидай	45,5	29,2	51,3	26,8	17,1	рожь озимая и яровая
сұлы	139,1	91,1	135,8	70,5	172,0	овес
қарақұмық	35,9	6,5	21,4	10,5	16,0	гречиха
тары	19,7	13,2	17,1	9,7	28,9	просо
бұршақтылар	42,9	36,6	55,3	56,6	118,1	бобовые
Күріш	212,6	199,7	216,9	255,0	225,7	Рис
Қартоп	81,2	94,5	137,6	120,5	173,0	Картофель
Майлы дақылдар олардан:	222,6	192,9	306,3	371,2	606,8	Масличные культуры из них:
қытай бұршақ	24,7	25,3	21,4	24,8	25,3	соевые бобы
құнбағыс	66,6	63,6	100,8	100,7	129,4	подсолнечник
мақсары	18,9	16,9	36,7	56,4	61,3	сафлор
рапс	106,8	76,6	100,3	102,0	138,3	рапс
шашақты зығыр	5,2	10,3	43,1	81,8	231,6	лен-кудряш
Темекі	0,2	0,1	0,0	0,0	0,0	Табак
Қант қызылшасы	77,6	42,9	39,4	23,1	40,3	Свекла сахарная

Жалғасы	2007	2008	2009	2010	2011	Продолжение
Шитті мақта	25,0	14,6	10,5	10,8	11,2	Хлопок-сырец
Бақша дақылдарын қоса, кекеністер	127,3	182,0	187,0	175,0	233,3	Овощи, включая бахчевые культуры из них:
олардан:						
кекеністер	106,7	115,3	138,8	120,5	165,9	овощи
бақша дақылдары	20,6	66,7	48,2	54,5	67,4	бахчевые культуры
Жүзім	10,6	3,2	14,9	8,9	9,9	Виноград
Шекілдеуік пен сүйекті жемістер	2,9	2,1	2,8	2,4	4,0	Плоды семечковые и косточковые
Жидекті дақылдардың жемістері	0,1	0,0	0,0	0,1	0,0	Плоды культур ягодных
Жанғақ	0,0	0,0	0,0	0,0	0,0	Орехи
						<b>Шаруа немесе фермер қожалықтары</b>
						<b>Крестьянские или фермерские хозяйства</b>
Денді (күрішті қосқанда) және бұршақты дақылдар	7 360,3	5 076,9	7 021,3	4 724,0	8 367,6	Зерновые (включая рис) и бобовые культуры
Денділер және бұршақты дақылдар (күрішті қоспағанда)	7 278,7	5 021,9	6 931,4	4 606,0	8 246,8	Зерновые (за исключением риса) и бобовые культуры
соның ішінде:						из них:
күздік және жаздық бидай	5 697,4	3 802,3	5 279,4	3 347,0	6 497,5	пшеница озимая и яровая
дендік жүгері	299,7	321,3	383,1	370,0	381,8	кукуруза на зерно
күздік және жаздық арпа	1 070,3	792,1	1 102,3	713,4	1 097,5	ячмень озимый и яровой
күздік және жаздық қара бидай	23,0	10,5	23,8	15,3	11,3	рожь озимая и яровая
сұлы	90,1	46,6	68,1	63,3	86,2	овес
қарақұмық	45,5	10,1	40,2	16,5	21,4	гречиха
тары	9,4	13,1	12,7	5,2	13,0	просо
бұршақтылар	11,8	10,7	10,8	11,9	16,1	бобовые
Күріш	81,6	55,0	89,9	118,0	120,9	Рис
Картоп	475,2	501,9	585,6	604,8	735,7	Картофель
Майлы дақылдар	230,1	215,8	393,0	398,6	531,4	Масличные культуры
олардан:						из них:
қытай бұршақ	58,4	62,9	70,6	87,2	277,1	соевые бобы
құнбағыс	132,7	117,4	263,0	225,1	88,8	подсолнечник
мақсары	26,8	28,8	47,3	65,3	10,1	сафлор
рапс	11,5	6,1	6,9	7,2	41,5	рапс

Жалғасы	2007	2008	2009	2010	2011	Продолжение
шашақты зығыр	-	0,0	4,5	12,8	41,5	лен-кудряш
Темекі	10,1	8,3	8,2	3,1	2,7	Табак
Қант қызылшасы	208,5	69,5	133,3	127,3	159,8	Свекла сахарная
Шитті мақта	416,0	302,8	259,4	228,9	324,8	Хлопок-сырец
Бақша дақылдарын қоса, көкөністер	1 226,0	1 569,2	1 586,1	1 962,6	2 299,7	Овощи, включая бакчевые культуры
олардан:						из них:
көкөністер	791,9	929,6	971,1	1 091,1	1 303,5	овощи
бақша дақылдары	434,1	639,6	615,0	871,5	996,2	бакчевые культуры
Жүзім	20,4	19,5	29,5	35,9	34,7	Виноград
Шекілдеуік пен сүйекті жемістер	48,4	40,4	59,6	58,7	62,0	Плоды семейчковые и косточковые
Жидекті дақылдардың жемістері	0,5	0,3	0,3	0,5	0,7	Плоды культур ягодных
Жанғақ	0,0	0,0	0,0	0,0	0,0	Орехи
<b>Жұртшылық шаруашылығы</b>						
<b>Хозяйства населения</b>						
Денді (күршіт қосқанда) және бұршақты дақылдар	67,0	38,4	41,1	39,1	34,8	Зерновые (включая рис) и бобовые культуры
Дөңділер және бұршақты дақылдар (күршіт қоспағанда)	66,8	38,4	40,9	39,0	34,6	Зерновые (за исключением риса) и бобовые культуры
олардан:						из них:
күздік және жаздық бидай	20,6	2,1	5,3	4,5	2,7	пшеница озимая и яровая
дөңдік жүгері	38,8	33,5	30,6	30,1	28,5	кукуруза на зерно
күздік және жаздық арпа	3,9	0,7	2,5	1,9	1,1	ячмень озимый и яровой
сұлы	0,4	0,1	0,1	0,0	0,1	овес
қарақұмық	0,0	-	0,0	0,0	-	гречиха
тары	1,9	1,1	1,5	1,6	1,5	просо
бұршақтылар	1,1	1,0	0,9	0,8	0,7	бобовые
Күріш	0,2	-	0,2	0,1	0,2	Рис
Картоп	1 858,4	1 758,0	2 032,4	1 829,3	2 167,4	Картофель
Майлы дақылдар	6,7	5,3	4,3	5,6	3,7	Масличные культуры
олардан:						из них:
қытай бұршақ	0,2	0,5	0,2	1,9	-	соевые бобы
күнбағыс	6,5	4,8	4,1	3,1	2,6	подсолнечник

Сельское, лесное и рыбное хозяйство в Республике Казахстан

Жалғасы	Продолжение				
	2007	2008	2009	2010	2011
мақсары	0,0	0,0	0,1	0,5	1,1
Темекі	0,7	0,6	0,2	0,1	0,1
Қант қызылшасы	23,3	17,8	8,6	1,6	0,3
Шитті мақта	0,7	0,1	0,1	0,1	0,1
Бақша дақылдарын қоса, көкөністер	1 504,9	1 398,5	1 536,4	1 557,5	1 592,6
олардан:					
көкөністер	1 297,8	1 235,1	1 347,3	1 365,3	1 408,2
бақша дақылдары	207,1	163,4	189,1	192,2	184,4
Жүзім	12,1	10,8	11,3	11,6	12,5
Шекілдеуік пен сүйекті жемістер	90,0	82,3	98,0	86,7	91,9
Жидекті дақылдардың жемістері	18,7	16,0	16,5	16,2	17,6
Жанғақ	1,4	1,4	1,4	1,2	1,7
					Овощи, включая бахчевые из них:
					сафлор
					0,1 Табак
					0,3 Свекла сахарная
					0,1 Хлопок-сырец
					Овощи, включая бахчевые
					1 592,6 культуры
					из них:
					1 408,2 овощи
					184,4 бахчевые культуры
					12,5 виноград
					91,9 Плоды семечковые и косточковые
					17,6 Плоды культур ягодных
					1,7 Орехи

**3.50 Дәнді (күрішті қосқанда) және бұршақты дақылдарды  
жалпы жинау  
Валовой сбор зерновых (включая рис) и бобовых культур**

мың тонна	тыс. тонн				
	2007	2008	2009	2010	2011
<b>Шаруашылықтардың барлық санаттары</b>					
<b>Все категории хозяйств</b>					
<b>Қазақстан Республикасы</b>	20 137,8	15 578,2	20 830,5	12 185,2	26 960,5
Ақмола	4 456,1	3 011,6	5 067,8	2 142,0	6 597,6
Ақтөбе	459,2	553,6	394,7	64,4	428,6
Алматы	1 059,5	659,7	1 190,2	1 066,0	1 119,8
Атырау	0,1	0,3	0,0	0,0	0,3
Батыс Қазақстан	422,9	714,4	146,4	76,3	347,3
Жамбыл	425,9	152,5	553,3	372,5	393,5
Қарағанды	554,1	350,0	553,1	293,9	709,6
Қостанай	5 899,3	4 790,2	4 913,0	3 039,9	7 900,0
Қызылорда	263,3	218,3	270,5	328,3	301,0
Оңтүстік Қазақстан	342,4	195,3	408,0	371,3	357,0
Павлодар	514,7	185,6	826,7	232,1	384,9
Солтүстік Қазақстан	5 027,9	4 550,2	5 620,8	3 730,4	7 879,4
Шығыс Қазақстан	711,5	196,0	885,3	467,6	540,9
Астана қаласы	0,6	0,4	0,4	0,2	0,3
Алматы қаласы	0,3	0,1	0,3	0,3	0,3
<b>Ауыл шаруашылығы кәсіпорындары</b>					
<b>Сельхозпредприятия</b>					
<b>Қазақстан Республикасы</b>	12 710,5	10 462,9	13 768,1	7 422,1	18 558,1
Ақмола	3 399,2	2 362,5	4 109,1	1 735,3	5 398,5
Ақтөбе	278,5	332,6	243,3	43,7	277,7
Алматы	290,7	182,8	301,7	246,3	255,0
Атырау	0,1	0,3	0,0	0,0	0,3
Батыс Қазақстан	119,7	200,9	47,2	24,7	95,3
Жамбыл	122,5	36,2	129,5	74,2	80,1
Қарағанды	266,8	191,0	284,4	143,9	361,7
Қостанай	3 882,2	3 251,3	3 300,0	1 874,5	5 557,9
Қызылорда	182,7	163,5	184,7	219,1	188,4
Оңтүстік Қазақстан	185,4	88,3	179,8	148,0	145,9
Павлодар	239,4	87,8	327,4	104,1	146,0
Солтүстік Қазақстан	3 452,2	3 460,5	4 271,2	2 592,1	5 809,5
Шығыс Қазақстан	290,2	104,7	389,2	215,7	241,2
Астана қаласы	0,6	0,4	0,4	0,2	0,3
Алматы қаласы	0,3	0,1	0,2	0,3	0,3
<b>Шаруа немесе фермер қожалықтары</b>					
<b>Крестьянские или фермерские хозяйства</b>					
<b>Қазақстан Республикасы</b>	7 360,3	5 076,9	7 021,3	4 724,0	8 367,6
Ақмола	1 056,9	649,1	958,7	406,7	1 199,1
Ақтөбе	180,3	221,0	151,4	20,7	150,9
Алматы	757,2	466,2	880,5	810,1	857,8

Жалғасы

Продолжение

	2007	2008	2009	2010	2011
Батыс Қазақстан	303,2	513,5	99,2	51,6	252,0
Жамбыл	289,4	106,0	411,3	289,8	305,5
Қарағанды	287,3	159,0	268,7	150,0	347,9
Қостанай	2 017,1	1 538,9	1 613,0	1 165,4	2 342,1
Қызылорда	77,1	52,4	83,5	105,0	109,1
Оңтүстік Қазақстан	142,4	94,5	216,3	209,7	195,2
Павлодар	275,3	97,8	499,3	128,0	239,0
Солтүстік Қазақстан	1 575,6	1 089,6	1 349,2	1 135,9	2 070,0
Шығыс Қазақстан	398,5	88,9	490,1	251,1	299,0
Алматы қаласы	0,0	0,0	0,1	0,0	0,0
<b>Жұртшылық шаруашылығы</b>					
<b>Хозяйства населения</b>					
<b>Қазақстан Республикасы</b>	67,0	38,4	41,1	39,1	34,8
Ақтөбе	0,4	0,0	0,0	-	-
Алматы	11,6	10,7	8,0	9,6	6,9
Жамбыл	14,0	10,3	12,5	8,5	7,9
Қарағанды	-	-	0,0	0,0	0,0
Қостанай	-	0,0	0,0	-	0,0
Қызылорда	3,5	2,4	2,3	4,2	3,5
Оңтүстік Қазақстан	14,6	12,5	11,9	13,6	15,8
Павлодар	-	0,0	-	-	-
Солтүстік Қазақстан	0,1	0,1	0,4	2,4	-
Шығыс Қазақстан	22,8	2,4	6,0	0,8	0,6

### 3.51 Бидайды жалпы жинау Валовой сбор пшеницы

мың тонна

тыс. тонн

	2007	2008	2009	2010	2011
<b>Шаруашылықтардың барлық санаттары</b>					
<b>Все категории хозяйств</b>					
<b>Қазақстан Республикасы</b>	16 466,9	12 538,2	17 052,0	9 638,4	22 732,1
Ақмола	3 942,0	2 620,4	4 413,8	1 968,8	6 052,1
Ақтөбе	365,4	419,5	328,1	59,7	376,1
Алматы	407,6	143,1	425,1	399,6	405,5
Батыс Қазақстан	261,1	437,1	126,3	65,1	256,2
Жамбыл	227,3	63,3	248,1	182,4	183,6
Қарағанды	474,2	309,7	476,9	261,3	611,4
Қостанай	5 442,7	4 415,6	4 626,5	2 858,9	7 341,3
Қызылорда	11,1	6,4	9,3	6,3	5,2
Оңтүстік Қазақстан	260,1	124,7	290,7	244,1	234,5
Павлодар	353,6	144,2	643,4	194,2	311,1
Солтүстік Қазақстан	4 259,9	3 721,8	4 836,4	3 081,2	6 574,6
Шығыс Қазақстан	461,2	131,9	626,8	316,6	380,2
Астана қаласы	0,7	0,5	0,4	0,2	0,3
Алматы қаласы	-	-	0,2	-	-

Қазақстан Республикасындағы ауыл, орман және балық шаруашылығы

Жалғасы

Продолжение

	2007	2008	2009	2010	2011
<b>Ауыл шаруашылығы кәсіпорындары</b>					
<b>Сельхозпредприятия</b>					
<b>Қазақстан Республикасы</b>	10 748,9	8 733,8	11 767,3	6 286,9	16 231,9
Ақмола	3 019,3	2 056,0	3 603,8	1 605,5	4 962,0
Ақтөбе	222,7	255,7	206,5	40,8	243,9
Алматы	110,9	52,3	133,1	113,5	102,6
Батыс Қазақстан	79,6	132,7	41,8	21,8	73,1
Жамбыл	69,4	21,2	76,1	42,2	53,3
Қарағанды	235,2	172,4	254,3	135,1	327,5
Қостанай	3 556,5	2 990,1	3 091,0	1 746,1	5 123,1
Қызылорда	4,5	3,4	5,9	3,7	2,3
Оңтүстік Қазақстан	170,2	79,0	162,6	129,6	122,4
Павлодар	161,7	70,5	250,2	89,3	120,7
Солтүстік Қазақстан	2 943,0	2 828,0	3 679,9	2 214,1	4 934,9
Шығыс Қазақстан	175,2	72,0	261,5	145,0	165,8
Астана қаласы	0,7	0,5	0,4	0,2	0,3
Алматы қаласы	-	-	0,2	-	-
<b>Шаруа немесе фермер қожалықтары</b>					
<b>Крестьянские или фермерские хозяйства</b>					
<b>Қазақстан Республикасы</b>	5 697,4	3 802,3	5 279,4	3 347,0	6 497,5
Ақмола	922,7	564,4	810,0	363,3	1 090,1
Ақтөбе	142,3	163,8	121,6	18,9	132,1
Алматы	295,9	90,7	292,0	286,1	302,9
Батыс Қазақстан	181,5	304,4	84,5	43,3	183,1
Жамбыл	157,9	42,1	172,0	140,2	130,3
Қарағанды	239,0	137,3	222,6	126,2	283,9
Қостанай	1 886,2	1 425,5	1 535,5	1 112,8	2 218,2
Қызылорда	6,6	3,0	3,4	2,6	2,9
Оңтүстік Қазақстан	89,6	45,5	127,6	113,1	109,9
Павлодар	191,9	73,7	393,2	104,9	190,4
Солтүстік Қазақстан	1 316,8	893,7	1 156,4	864,7	1 639,7
Шығыс Қазақстан	267,0	58,2	360,6	170,9	214,0
<b>Жұртшылық шаруашылығы</b>					
<b>Хозяйства населения</b>					
<b>Қазақстан Республикасы</b>	20,6	2,1	5,3	4,5	2,7
Ақтөбе	0,4	0,0	0,0	-	-
Алматы	0,8	0,1	-	-	-
Қызылорда	0,0	0,0	0,0	0,0	-
Оңтүстік Қазақстан	0,3	0,2	0,5	1,4	2,3
Павлодар	-	0,0	-	-	-
Солтүстік Қазақстан	0,1	0,1	0,1	2,4	-
Шығыс Қазақстан	19,0	1,7	4,7	0,7	0,4

### 3.52 Дәндік жүгеріні жалпы жинау Валовой сбор кукурузы на зерно

мың тонна	тыс. тонн				
	2007	2008	2009	2010	2011
<b>Қазақстан Республикасы</b>	421,2	420,2	471,2	462,0	482,0
Ақмола	-	-	0,0	-	-
Алматы	298,6	312,1	318,9	316,3	343,1
Батыс Қазақстан	-	1,0	-	-	0,0
Жамбыл	65,2	45,2	66,6	47,9	50,7
Қарағанды	-	0,0	0,0	-	-
Қостанай	-	-	-	0,8	-
Қызылорда	2,7	2,0	2,2	3,5	2,1
Оңтүстік Қазақстан	52,0	57,3	83,1	93,0	85,8
Солтүстік Қазақстан	2,6	2,6	0,3	-	-
Шығыс Қазақстан	0,1	0,0	0,1	0,5	0,3

### 3.53 Арпаны жалпы жинау Валовой сбор ячменя

мың тонна	тыс. тонн				
	2007	2008	2009	2010	2011
<b>Қазақстан Республикасы</b>	2 441,2	2 058,5	2 518,6	1 312,8	2 593,1
Ақмола	464,0	363,3	610,2	153,5	479,2
Ақтөбе	90,0	128,3	62,5	4,1	50,2
Алматы	305,8	154,2	392,6	296,8	318,4
Атырау	0,1	0,4	0,0	0,0	0,3
Батыс Қазақстан	146,2	246,6	12,8	7,4	80,2
Жамбыл	132,7	43,4	237,8	141,7	159,0
Қарағанды	72,1	37,7	71,6	29,6	85,9
Қостанай	335,2	289,2	210,3	122,4	386,6
Қызылорда	0,2	0,2	0,5	0,4	1,0
Оңтүстік Қазақстан	20,4	9,3	22,1	14,9	20,6
Павлодар	88,3	24,3	96,1	21,1	41,0
Солтүстік Қазақстан	658,5	729,3	652,2	450,8	886,1
Шығыс Қазақстан	127,4	32,2	149,8	69,8	84,3
Алматы қаласы	0,3	0,1	0,1	0,3	0,3

### 3.54 Қара бидайды жалпы жинау Валовой сбор ржи

мың тонна	тыс. тонн				
	2007	2008	2009	2010	2011
<b>Қазақстан Республикасы</b>	68,5	39,9	75,1	42,1	28,4
Ақмола	8,5	2,4	2,3	1,2	0,5
Ақтөбе	1,3	2,3	1,2	0,4	0,1
Алматы	0,7	0,3	2,4	1,5	1,1
Батыс Қазақстан	6,2	7,1	4,8	3,6	6,2
Қарағанды	0,1	-	-	-	0,0

Жалғасы	Продолжение				
	2007	2008	2009	2010	2011
Қостанай	4,7	6,8	3,4	0,5	0,0
Оңтүстік Қазақстан	0,2	0,0	0,0	0,0	0,0
Павлодар	9,2	3,4	13,9	0,6	0,1
Солтүстік Қазақстан	2,5	10,7	14,7	5,9	0,1
Шығыс Қазақстан	35,1	6,9	32,4	28,4	20,3

### 3.55 Сұлыны жалпы жинау Валовой сбор овса

мың тонна	тыс. тонн				
	2007	2008	2009	2010	2011
<b>Қазақстан Республикасы</b>	229,6	137,8	204,0	133,8	258,3
Ақмола	38,9	21,6	33,9	10,2	39,4
Ақтөбе	1,3	1,4	1,0	-	0,7
Алматы	3,6	2,4	5,6	4,2	4,3
Батыс Қазақстан	1,1	1,8	0,1	0,0	0,5
Жамбыл	0,0	-	0,3	0,0	0,0
Қарағанды	7,6	2,0	4,2	1,7	5,4
Қостанай	70,7	55,1	52,6	33,6	84,8
Оңтүстік Қазақстан	0,0	-	-	-	-
Павлодар	29,9	6,1	28,3	9,4	15,2
Солтүстік Қазақстан	49,5	39,3	49,1	56,7	89,4
Шығыс Қазақстан	27,0	8,1	28,9	18,0	18,6
Астана қаласы	-	-	-	0,0	-

### 3.56 Қарақұмықты жалпы жинау Валовой сбор гречихи

мың тонна	тыс. тонн				
	2007	2008	2009	2010	2011
<b>Қазақстан Республикасы</b>	81,4	16,6	61,6	27,0	37,4
Ақмола	0,4	0,1	0,2	0,1	1,5
Ақтөбе	0,0	-	-	-	0,0
Алматы	1,4	1,1	1,5	0,5	0,8
Батыс Қазақстан	0,1	0,0	-	-	0,0
Қарағанды	0,0	-	0,0	-	-
Қостанай	9,7	0,7	0,9	0,9	4,4
Павлодар	26,1	5,6	26,9	3,3	8,9
Солтүстік Қазақстан	1,5	0,8	1,4	0,6	3,2
Шығыс Қазақстан	42,2	8,3	30,7	21,6	18,6

### 3.57 Тарыны жалпы жинау Валовой сбор проса

мың тонна	тыс. тонн				
	2007	2008	2009	2010	2011
<b>Қазақстан Республикасы</b>	31,0	27,4	31,3	16,5	43,4
Ақмола	0,1	0,1	1,4	0,5	0,8
Ақтөбе	1,3	1,5	0,4	0,1	1,5
Алматы	0,7	0,5	0,7	0,6	0,4
Атырау	0,0	0,0	-	-	-
Батыс Қазақстан	5,8	13,1	1,3	0,1	4,0
Жамбыл	0,2	0,3	0,4	0,4	0,1
Қостанай	10,5	8,2	5,8	6,7	21,8
Қызылорда	1,3	1,0	1,2	1,6	1,5
Оңтүстік Қазақстан	0,5	0,7	1,1	1,8	1,0
Павлодар	7,6	1,5	16,9	2,6	6,3
Солтүстік Қазақстан	-	-	-	0,8	2,7
Шығыс Қазақстан	3,0	0,5	2,1	1,3	3,3

### 3.58 Бұршақтыларды жалпы жинау Валовой сбор бобовых

мың тонна	тыс. тонн				
	2007	2008	2009	2010	2011
<b>Қазақстан Республикасы</b>	55,8	48,2	67,0	69,3	134,9
Ақмола	2,2	3,7	5,3	7,3	21,6
Ақтөбе	-	-	-	0,0	0,1
Алматы	0,1	0,0	0,0	0,0	-
Батыс Қазақстан	2,4	7,7	1,2	0,0	0,3
Жамбыл	0,4	0,3	0,1	0,1	0,1
Қарағанды	0,0	0,5	0,1	1,4	6,9
Қостанай	20,2	11,9	10,8	12,0	42,7
Оңтүстік Қазақстан	3,7	3,2	5,1	7,3	5,5
Павлодар	0,0	0,2	0,1	0,3	1,4
Солтүстік Қазақстан	12,9	13,2	31,1	30,4	46,7
Шығыс Қазақстан	13,9	7,5	13,2	10,5	9,6

### 3.59 Күрішті жалпы жинау Валовой сбор риса

мың тонна	тыс. тонн				
	2007	2008	2009	2010	2011
<b>Қазақстан Республикасы</b>	294,4	254,7	307,0	373,1	346,8
Алматы	41,1	46,0	43,6	46,4	46,2
Қызылорда	248,0	208,7	257,3	316,5	291,1
Оңтүстік Қазақстан	5,3	0,0	6,1	10,2	9,5

### 3.60 Картопты жалпы жинау Валовой сбор картофеля

мың тонна	тыс. тонн				
	2007	2008	2009	2010	2011
<b>Шаруашылықтардың барлық санаттары</b>					
<b>Все категории хозяйств</b>					
<b>Қазақстан Республикасы</b>	2 414,8	2 354,4	2 755,6	2 554,6	3 076,1
Ақмола	185,7	139,8	236,5	149,4	222,4
Ақтөбе	72,4	75,3	94,9	102,0	95,6
Алматы	551,9	555,2	572,1	583,9	599,7
Атырау	11,2	11,7	11,3	11,3	12,2
Батыс Қазақстан	36,0	48,1	55,0	45,7	55,1
Жамбыл	103,4	104,8	108,8	116,5	152,7
Қарағанды	175,1	190,3	215,9	225,8	253,6
Қостанай	167,1	140,3	155,0	151,1	191,2
Қызылорда	91,6	81,1	99,2	101,6	120,7
Маңғыстау	0,0	0,0	-	0,0	0,1
Оңтүстік Қазақстан	150,8	154,6	155,4	188,2	211,8
Павлодар	186,6	182,4	231,0	229,1	284,1
Солтүстік Қазақстан	363,4	406,5	454,0	264,1	491,2
Шығыс Қазақстан	307,9	251,4	352,0	374,8	374,7
Астана қаласы	10,6	11,8	13,4	10,0	9,9
Алматы қаласы	1,1	1,1	1,1	1,1	1,1
<b>Ауыл шаруашылығы кәсіпорындары</b>					
<b>Сельхозпредприятия</b>					
<b>Қазақстан Республикасы</b>	81,2	94,5	137,6	120,5	173,0
Ақмола	2,0	4,7	21,7	6,3	10,0
Ақтөбе	0,6	2,0	3,1	1,1	4,5
Алматы	8,8	7,8	10,7	10,7	16,4
Атырау	0,0	0,1	0,0	0,0	1,4
Батыс Қазақстан	0,2	0,3	0,4	0,7	0,2
Жамбыл	2,0	1,6	2,4	3,3	2,9
Қарағанды	31,1	41,1	40,1	44,6	49,3
Қостанай	6,9	8,1	8,6	10,7	15,8
Қызылорда	0,2	0,4	0,2	0,1	0,1
Маңғыстау	-	-	-	0,0	-
Оңтүстік Қазақстан	2,5	2,5	3,4	5,0	9,6
Павлодар	11,4	10,5	16,3	16,8	28,9
Солтүстік Қазақстан	7,0	6,1	14,2	8,0	19,6
Шығыс Қазақстан	5,6	5,5	13,8	11,7	13,9
Астана қаласы	2,9	3,8	2,7	1,5	0,4
Алматы қаласы	-	0,0	-	-	-
<b>Шаруа немесе фермер қожалықтары</b>					
<b>Крестьянские или фермерские хозяйства</b>					
<b>Қазақстан Республикасы</b>	475,2	501,9	585,6	604,8	735,7
Ақмола	2,0	2,9	11,4	9,9	10,6
Ақтөбе	3,5	6,7	8,0	6,3	7,7
Алматы	223,8	212,6	203,8	215,5	208,3

Жалғасы

Продолжение

	2007	2008	2009	2010	2011
Атырау	1,8	2,5	2,8	3,0	3,0
Батыс Қазақстан	11,6	17,2	17,8	8,3	12,8
Жамбыл	35,7	33,4	32,8	32,1	62,1
Қарағанды	36,6	43,2	67,9	73,0	97,2
Қостанай	11,5	12,8	21,1	14,7	30,2
Қызылорда	1,8	5,5	4,0	3,3	1,9
Маңғыстау	-	0,0	-	-	-
Оңтүстік Қазақстан	67,0	69,5	77,9	105,5	124,8
Павлодар	53,2	72,6	81,2	88,5	106,6
Солтүстік Қазақстан	4,3	5,7	13,8	6,5	21,8
Шығыс Қазақстан	22,2	17,1	42,8	38,1	48,7
Астана қаласы	0,2	0,2	0,3	0,1	-
Алматы қаласы	0,0	0,0	0,0	0,0	-
<b>Жұртшылық шаруашылығы</b>					
<b>Хозяйства населения</b>					
<b>Қазақстан Республикасы</b>	1 858,4	1 758,0	2 032,4	1 829,3	2 167,4
Ақмола	181,7	132,2	203,4	133,2	201,8
Ақтөбе	68,3	66,6	83,8	94,6	83,4
Алматы	319,3	334,8	357,6	357,7	375,0
Атырау	9,4	9,1	8,5	8,3	7,8
Батыс Қазақстан	24,2	30,6	36,8	36,7	42,1
Жамбыл	65,7	69,8	73,6	81,1	87,7
Қарағанды	107,4	106,0	107,9	108,2	107,1
Қостанай	148,7	119,4	125,3	125,7	145,2
Қызылорда	89,6	75,2	95,0	98,2	118,7
Маңғыстау	0,0	-	-	-	0,1
Оңтүстік Қазақстан	81,3	82,6	74,1	77,7	77,4
Павлодар	122,0	99,3	133,5	123,8	148,6
Солтүстік Қазақстан	352,1	394,7	426,0	249,6	449,8
Шығыс Қазақстан	280,1	228,8	295,4	325,0	312,1
Астана қаласы	7,5	7,8	10,4	8,4	9,5
Алматы қаласы	1,1	1,1	1,1	1,1	1,1

### 3.61 Күнбағысты жалпы жинау Валовой сбор подсолнечника

мың тонна	тыс. тонн				
	2007	2008	2009	2010	2011
<b>Шаруашылықтардың барлық санаттары</b>					
<b>Все категории хозяйств</b>					
<b>Қазақстан Республикасы</b>	205,8	185,8	367,9	328,9	409,1
Ақмола	1,8	4,5	6,5	9,5	23,6
Ақтөбе	3,1	6,7	5,9	3,0	10,4
Алматы	33,2	30,9	38,1	34,3	37,3
Батыс Қазақстан	5,7	16,2	3,4	4,4	12,8
Жамбыл	4,8	5,4	5,1	4,1	3,4
Қарағанды	0,0	0,0	0,2	0,4	0,0

Қазақстан Республикасындағы ауыл, орман және балық шаруашылығы

Жалғасы

Продолжение

	2007	2008	2009	2010	2011
Қостанай	2,4	2,5	4,4	10,6	31,0
Қызылорда	0,7	0,5	0,5	0,7	0,5
Оңтүстік Қазақстан	9,2	9,6	16,5	14,9	8,2
Павлодар	27,3	17,3	82,5	40,4	49,9
Солтүстік Қазақстан	2,9	6,8	14,4	17,1	21,0
Шығыс Қазақстан	114,7	85,4	190,6	189,5	211,0
<b>Ауыл шаруашылығы кәсіпорындары</b>					
<b>Сельхозпредприятия</b>					
<b>Қазақстан Республикасы</b>	66,6	63,6	100,8	100,7	129,4
Ақмола	1,7	3,9	6,0	8,7	21,1
Ақтөбе	1,3	2,4	2,2	2,0	5,5
Алматы	2,3	1,5	2,5	1,4	2,1
Батыс Қазақстан	0,8	4,1	1,9	1,2	3,9
Жамбыл	0,1	0,1	0,1	0,1	0,1
Қарағанды	-	-	0,2	0,4	-
Қостанай	2,3	1,9	1,2	4,0	10,4
Оңтүстік Қазақстан	0,7	1,0	1,1	0,8	0,5
Павлодар	6,6	4,6	12,2	5,7	4,3
Солтүстік Қазақстан	2,9	6,5	14,1	15,8	18,1
Шығыс Қазақстан	47,9	37,6	59,4	60,6	63,4
<b>Шаруа немесе фермер қожалықтары</b>					
<b>Крестьянские или фермерские хозяйства</b>					
<b>Қазақстан Республикасы</b>	132,7	117,4	263,0	225,1	277,1
Ақмола	0,1	0,6	0,5	0,8	2,5
Ақтөбе	1,8	4,3	3,7	1,0	4,9
Алматы	30,3	28,4	34,8	32,3	34,3
Батыс Қазақстан	4,9	12,1	1,5	3,2	8,9
Жамбыл	4,0	3,8	4,7	3,4	2,9
Қарағанды	0,0	0,0	-	0,0	-
Қостанай	0,1	0,6	3,2	6,6	20,6
Қызылорда	0,0	0,0	0,0	0,0	-
Оңтүстік Қазақстан	6,9	7,3	14,2	12,9	6,9
Павлодар	20,7	12,7	70,3	34,7	45,6
Солтүстік Қазақстан	-	0,3	0,3	1,3	2,9
Шығыс Қазақстан	63,9	47,3	129,8	128,9	147,6
<b>Жұртшылық шаруашылығы</b>					
<b>Хозяйства населения</b>					
<b>Қазақстан Республикасы</b>	6,5	4,8	4,1	3,1	2,6
Алматы	0,6	1,0	0,7	0,6	0,9
Жамбыл	0,7	1,5	0,3	0,6	0,4
Қарағанды	-	0,0	0,0	0,0	0,0
Қостанай	-	0,0	0,0	0,0	0,0
Қызылорда	0,7	0,5	0,5	0,7	0,5
Оңтүстік Қазақстан	1,6	1,3	1,2	1,2	0,8
Павлодар	-	0,0	-	-	-
Шығыс Қазақстан	2,9	0,5	1,4	0,0	0,0

### 3.62 Темекіні жалпы жинау Валовой сбор табака

тонна	ТОНН				
	2007	2008	2009	2010	2011
<b>Барлық шаруашылық санаттары</b>					
<b>Все категории хозяйств</b>					
<b>Қазақстан Республикасы</b>	11 016,2	8 981,7	8 381,3	3 212,5	2 788,5
Алматы	6 533,2	6 551,1	6 552,6	1 617,1	1 435,0
Жамбыл	595,6	125,0	115,5	123,4	30,9
Оңтүстік Қазақстан	3 887,4	2 305,6	1 713,2	1 472,0	1 322,6
<b>Ауыл шаруашылығы кәсіпорындары</b>					
<b>Сельхозпредприятия</b>					
<b>Қазақстан Республикасы</b>	200,5	94,7	21,5	19,1	2,4
Алматы	22,5	0,2	9,1	4,1	-
Оңтүстік Қазақстан	178,0	94,5	12,4	15,0	2,4
<b>Шаруа немесе фермер қожалықтары</b>					
<b>Крестьянские или фермерские хозяйства</b>					
<b>Қазақстан Республикасы</b>	10 081,6	8 293,3	8 149,0	3 064,6	2 702,6
Алматы	6 437,6	6 504,4	6 499,5	1 613,0	1 435,0
Жамбыл	595,6	125,0	115,5	123,4	30,9
Оңтүстік Қазақстан	3 048,4	1 663,9	1 534,0	1 328,2	1 236,7
<b>Жұртшылық шаруашылығы</b>					
<b>Хозяйства населения</b>					
<b>Қазақстан Республикасы</b>	734,1	593,7	210,8	128,8	83,5
Алматы	73,1	46,5	44,0	-	-
Оңтүстік Қазақстан	661,0	547,2	166,8	128,8	83,5

### 3.63 Қант қызылшасын жалпы жинау Валовой сбор сахарной свеклы

мың тонна	ТЫС. ТОНН				
	2007	2008	2009	2010	2011
<b>Шаруашылықтардың барлық санаттары</b>					
<b>Все категории хозяйств</b>					
<b>Қазақстан Республикасы</b>	309,4	130,2	181,3	152,0	200,4
Алматы	309,0	121,2	121,2	83,2	88,4
Жамбыл	0,2	9,0	17,4	60,5	111,2
Қызылорда	-	-	-	0,0	-
Оңтүстік Қазақстан	0,2	0,0	42,7	8,3	0,8
<b>Ауыл шаруашылығы кәсіпорындары</b>					
<b>Сельхозпредприятия</b>					
<b>Қазақстан Республикасы</b>	77,6	42,9	39,4	23,1	40,3
Алматы	77,4	41,4	34,7	12,3	18,2
Жамбыл	0,2	1,5	3,0	10,7	22,0
Оңтүстік Қазақстан	-	-	1,7	0,1	0,1
<b>Шаруа немесе фермер қожалықтары</b>					
<b>Крестьянские или фермерские хозяйства</b>					

Қазақстан Республикасындағы ауыл, орман және балық шаруашылығы

Жалғасы

Продолжение

	2007	2008	2009	2010	2011
<b>Қазақстан Республикасы</b>	208,5	69,5	133,3	127,3	159,8
Алматы	208,3	62,0	77,9	69,3	69,9
Жамбыл	-	7,5	14,4	49,8	89,2
Қызылорда	-	-	-	0,0	-
Оңтүстік Қазақстан	0,2	0,0	41,0	8,2	0,7
<b>Жұртшылық шаруашылығы</b>					
<b>Хозяйства населения</b>					
<b>Қазақстан Республикасы</b>	23,3	17,8	8,6	1,6	0,3
Алматы	23,3	17,8	8,6	1,6	0,3

**3.64 Шитті мақтаны жалпы жинау**  
**Валовой сбор хлопка-сырца**

мың тонна

тыс. тонн

	2007	2008	2009	2010	2011
<b>Шаруашылықтардың барлық санаттары</b>					
<b>Все категории хозяйств</b>					
<b>Қазақстан Республикасы</b>	441,7	317,5	270,0	239,8	336,1
Қызылорда	0,0	0,0	-	-	-
Оңтүстік Қазақстан	441,7	317,5	270,0	239,8	336,1
<b>Ауыл шаруашылығы кәсіпорындары</b>					
<b>Сельхозпредприятия</b>					
<b>Қазақстан Республикасы</b>	25,0	14,6	10,5	10,8	11,2
Оңтүстік Қазақстан	25,0	14,6	10,5	10,8	11,2
<b>Шаруа немесе фермер қожалықтары</b>					
<b>Крестьянские или фермерские хозяйства</b>					
<b>Қазақстан Республикасы</b>	416,0	302,8	259,4	228,9	324,8
Қызылорда	0,0	0,0	-	-	-
Оңтүстік Қазақстан	416,0	302,8	259,4	228,9	324,8
<b>Жұртшылық шаруашылығы</b>					
<b>Хозяйства населения</b>					
<b>Қазақстан Республикасы</b>	0,7	0,1	0,1	0,1	0,1
Оңтүстік Қазақстан	0,7	0,1	0,1	0,1	0,1

**3.65 Бақша дақылдарын қоса, көкөністерді жалпы жинау**  
**Валовой сбор овощей, включая бахчевые культуры**

мың тонна

тыс. тонн

	2007	2008	2009	2010	2011
<b>Шаруашылықтардың барлық санаттары</b>					
<b>Все категории хозяйств</b>					
<b>Қазақстан Республикасы</b>	2 858,2	3 149,7	3 309,5	3 695,1	4 125,7
Ақмола	61,8	48,6	69,5	53,0	56,7
Ақтөбе	50,5	53,8	76,0	88,6	87,6
Алматы	660,8	694,8	709,6	742,1	795,1
Атырау	52,1	54,4	55,6	56,6	63,7

Сельское, лесное и рыбное хозяйство в Республике Казахстан

Жалғасы

Продолжение

	2007	2008	2009	2010	2011
Батыс Қазақстан	42,9	55,3	62,0	58,9	72,4
Жамбыл	486,6	509,5	498,8	543,7	643,7
Қарағанды	58,1	66,6	75,0	72,3	83,5
Қостанай	52,6	51,6	63,7	62,6	72,7
Қызылорда	188,9	178,4	231,7	228,5	216,1
Маңғыстау	7,2	9,5	8,9	10,1	15,4
Оңтүстік Қазақстан	772,0	991,2	958,4	1 296,4	1 468,6
Павлодар	91,1	94,7	99,9	104,7	117,9
Солтүстік Қазақстан	121,0	148,2	157,3	130,6	176,5
Шығыс Қазақстан	206,1	182,6	234,5	239,7	248,4
Астана қаласы	2,2	6,5	4,6	3,4	3,1
Алматы қаласы	4,3	4,0	4,0	3,9	4,2
<b>Ауыл шаруашылығы кәсіпорындары</b>					
<b>Сельхозпредприятия</b>					
<b>Қазақстан Республикасы</b>	127,3	182,0	187,0	175,0	233,3
Ақмола	1,1	1,3	2,2	4,1	2,8
Ақтөбе	0,3	2,1	3,0	0,9	4,5
Алматы	32,6	42,5	37,5	38,3	78,1
Атырау	1,9	1,9	1,8	1,5	2,1
Батыс Қазақстан	0,2	0,6	0,9	0,6	0,8
Жамбыл	7,5	8,0	19,8	13,2	18,1
Қарағанды	2,8	7,3	2,8	3,4	3,7
Қостанай	2,2	1,9	2,5	1,5	2,1
Қызылорда	0,3	0,5	0,6	1,0	2,0
Маңғыстау	3,2	3,3	0,5	1,3	4,1
Оңтүстік Қазақстан	66,6	98,1	97,6	96,7	97,6
Павлодар	2,5	1,6	1,1	0,9	2,0
Солтүстік Қазақстан	1,1	2,4	2,7	3,4	6,0
Шығыс Қазақстан	4,5	6,0	11,2	6,8	8,3
Астана қаласы	0,4	4,5	2,8	1,5	1,1
Алматы қаласы	0,1	0,0	0,0	0,0	0,0
<b>Шаруа немесе фермер қожалықтары</b>					
<b>Крестьянские или фермерские хозяйства</b>					
<b>Қазақстан Республикасы</b>	1 226,0	1 569,2	1 586,1	1 962,6	2 299,7
Ақмола	1,7	3,4	7,3	6,7	9,2
Ақтөбе	4,3	9,5	14,5	18,4	19,9
Алматы	309,9	340,5	362,1	380,3	393,5
Атырау	14,3	18,1	20,0	20,2	23,4
Батыс Қазақстан	18,4	26,8	25,6	22,1	28,9
Жамбыл	326,4	372,0	341,1	378,8	465,1
Қарағанды	8,8	12,2	24,2	21,1	32,8
Қостанай	7,2	9,7	12,5	11,2	16,3
Қызылорда	16,0	29,5	44,6	35,3	18,4
Маңғыстау	3,9	5,9	8,2	8,7	10,9
Оңтүстік Қазақстан	440,7	653,6	605,9	938,4	1 125,7
Павлодар	40,8	50,1	62,1	65,5	77,4

Қазақстан Республикасындағы ауыл, орман және балық шаруашылығы

Жалғасы	Продолжение				
	2007	2008	2009	2010	2011
Солтүстік Қазақстан	2,1	3,6	6,8	3,6	9,8
Шығыс Қазақстан	31,5	34,3	51,2	51,3	68,1
Алматы қаласы	0,0	0,0	0,0	-	0,3
<b>Жұртшылық шаруашылығы</b>					
<b>Хозяйства населения</b>					
<b>Қазақстан Республикасы</b>	<b>1 504,9</b>	<b>1 398,5</b>	<b>1 536,4</b>	<b>1 557,5</b>	<b>1 592,6</b>
Ақмола	59,0	43,9	60,0	42,2	44,7
Ақтөбе	45,9	42,2	58,5	69,3	63,2
Алматы	318,3	311,8	310,0	323,5	323,5
Атырау	35,9	34,4	33,8	34,9	38,2
Батыс Қазақстан	24,3	27,9	35,5	36,2	42,7
Жамбыл	152,7	129,5	137,9	151,7	160,5
Қарағанды	46,5	47,1	48,0	47,8	47,0
Қостанай	43,2	40,0	48,7	50,0	54,3
Қызылорда	172,6	148,4	186,5	192,0	195,7
Маңғыстау	0,1	0,3	0,2	0,1	0,4
Оңтүстік Қазақстан	264,7	239,5	254,9	236,7	245,3
Павлодар	47,8	43,0	36,7	38,1	38,5
Солтүстік Қазақстан	117,8	142,2	147,8	123,6	160,7
Шығыс Қазақстан	170,1	142,3	172,1	181,6	172,0
Астана қаласы	1,8	2,0	1,8	1,9	2,0
Алматы қаласы	4,2	4,0	4,0	3,9	3,9

**3.66 Бақша дақылдарын жалпы жинау**  
**Валовой сбор бахчевых культур**

мың тонна	тыс. тонн				
	2007	2008	2009	2010	2011
<b>Шаруашылықтардың барлық санаттары</b>					
<b>Все категории хозяйств</b>					
<b>Қазақстан Республикасы</b>	<b>661,8</b>	<b>869,7</b>	<b>852,3</b>	<b>1 118,2</b>	<b>1 248,0</b>
Ақмола	0,1	0,1	0,1	0,2	0,3
Ақтөбе	5,9	6,3	6,4	8,6	10,0
Алматы	71,8	77,2	82,1	85,4	86,9
Атырау	10,0	10,7	11,6	12,0	16,6
Батыс Қазақстан	11,5	17,1	18,5	19,0	22,1
Жамбыл	127,0	147,0	148,3	147,7	193,6
Қарағанды	0,5	0,6	0,3	0,3	0,4
Қостанай	2,3	2,9	3,9	3,2	3,9
Қызылорда	106,1	105,6	132,0	129,4	116,5
Маңғыстау	4,3	5,4	5,1	5,7	5,6
Оңтүстік Қазақстан	276,9	455,1	393,0	653,6	735,3
Павлодар	8,2	11,1	11,5	12,0	11,2
Шығыс Қазақстан	37,2	30,6	39,5	41,1	45,6

	2007	2008	2009	2010	2011
<b>Ауыл шаруашылығы кәсіпорындары</b>					
<b>Сельхозпредприятия</b>					
<b>Қазақстан Республикасы</b>	20,6	66,7	48,2	54,5	67,4
Ақмола	-	-	0,0	0,0	0,0
Ақтөбе	0,1	0,7	0,6	0,3	1,3
Алматы	3,1	4,6	7,1	3,4	6,3
Атырау	0,1	0,3	0,2	0,1	0,3
Батыс Қазақстан	0,0	0,1	0,2	0,2	0,1
Жамбыл	1,4	3,1	7,2	5,0	7,2
Қостанай	0,1	0,4	0,2	0,1	0,1
Қызылорда	0,2	0,3	0,4	1,0	2,0
Маңғыстау	1,6	2,0	0,3	0,6	0,2
Оңтүстік Қазақстан	13,7	54,6	31,9	43,6	49,6
Павлодар	0,2	0,2	0,1	0,2	0,2
Шығыс Қазақстан	0,1	0,4	0,0	0,1	0,1
<b>Шаруа немесе фермер қожалықтары</b>					
<b>Крестьянские или фермерские хозяйства</b>					
<b>Қазақстан Республикасы</b>	434,1	639,6	615,0	871,5	996,2
Ақмола	0,1	0,1	0,1	0,2	0,3
Ақтөбе	1,4	2,2	3,7	6,0	7,2
Алматы	47,7	53,9	55,8	57,9	54,8
Атырау	3,1	3,9	5,0	5,4	9,5
Батыс Қазақстан	5,5	9,9	7,7	8,9	12,0
Жамбыл	109,6	132,4	129,7	133,1	176,4
Қарағанды	0,3	0,3	0,1	0,1	0,2
Қостанай	0,5	1,3	1,6	1,3	1,8
Қызылорда	12,1	24,6	25,4	27,6	16,9
Маңғыстау	2,7	3,3	4,8	5,1	5,3
Оңтүстік Қазақстан	230,1	381,6	343,4	586,4	668,2
Павлодар	2,5	5,5	11,1	11,6	10,8
Шығыс Қазақстан	18,5	20,6	26,6	27,9	32,8
<b>Жұртшылық шаруашылығы</b>					
<b>Хозяйства населения</b>					
<b>Қазақстан Республикасы</b>	207,1	163,4	189,1	192,2	184,4
Ақмола	0,0	0,0	0,0	0,0	0,0
Ақтөбе	4,4	3,4	2,1	2,3	1,5
Алматы	21,0	18,7	19,2	24,1	25,8
Атырау	6,8	6,5	6,4	6,5	6,8
Батыс Қазақстан	6,0	7,1	10,6	9,9	10,0
Жамбыл	16,0	11,5	11,4	9,6	10,0
Қарағанды	0,2	0,3	0,2	0,2	0,2
Қостанай	1,7	1,2	2,1	1,9	2,0
Қызылорда	93,8	80,7	106,2	100,8	97,6
Маңғыстау	0,0	0,1	0,0	-	0,1
Оңтүстік Қазақстан	33,1	18,9	17,7	23,6	17,5
Павлодар	5,5	5,4	0,3	0,2	0,2
Шығыс Қазақстан	18,6	9,6	12,9	13,1	12,7

### 3.67 Жүзімді жалпы жинау Валовой сбор винограда

тонна

ТОНН

	2007	2008	2009	2010	2011
<b>Шаруашылықтардың барлық санаттары</b>					
<b>Все категории хозяйств</b>					
<b>Қазақстан Республикасы</b>	43 103,9	33 473, 6	55 715,8	56 346,4	57 095,0
Ақтөбе	18,2	20,0	25,4	116,3	80,0
Алматы	11 119,6	4 178,3	17 142,5	16 259,5	15 522,2
Атырау	13,3	10,1	9,9	15,1	15,2
Батыс Қазақстан	9,8	20,2	11,1	26,8	32,0
Жамбыл	516,1	342,9	602,1	588,9	1 274,8
Қарағанды	204,1	208,2	208,8	204,8	205,2
Қостанай	63,4	24,1	45,0	29,2	34,6
Қызылорда	186,7	173,5	139,5	256,4	226,8
Маңғыстау	1,5	4,3	0,3	0,2	0,6
Оңтүстік Қазақстан	30 006,0	27 913,7	36 627,6	38 229,0	38 980,0
Павлодар	10,6	5,3	8,8	8,4	58,4
Шығыс Қазақстан	653,7	309,2	627,3	343,7	396,3
Астана қаласы	1,9	0,1	0,9	0,6	0,8
Алматы қаласы	256,0	263,7	266,6	267,2	268,1
<b>Ауыл шаруашылығы кәсіпорындары</b>					
<b>Сельхозпредприятия</b>					
<b>Қазақстан Республикасы</b>	10 584,3	3 191,3	14 907,6	8 891,5	9 848,3
Алматы	5 292,5	1 208,0	9 975,8	5 792,6	5 168,8
Атырау	-	0,1	0,0	0,1	0,2
Маңғыстау	-	-	0,1	0,2	-
Оңтүстік Қазақстан	5 290,2	1 982,7	4 931,2	3 098,2	4 678,8
Шығыс Қазақстан	1,6	0,5	0,5	0,5	0,5
Алматы қаласы	-	-	-	0,0	0,0
<b>Шаруа немесе фермер қожалықтары</b>					
<b>Крестьянские или фермерские хозяйства</b>					
<b>Қазақстан Республикасы</b>	20 384,3	19 465,5	29 514,8	35 898,6	34 694,2
Алматы	4 169,9	2 522,2	6 323,4	9 547,9	9 417,5
Атырау	-	-	-	5,0	5,0
Жамбыл	100,0	-	17,3	37,4	57,0
Қызылорда	1,1	3,6	3,3	87,0	40,0
Оңтүстік Қазақстан	15 913,3	16 939,7	22 995,8	26 213,8	25 109,7
Шығыс Қазақстан	200,0	0,0	175,0	7,5	65,0
<b>Жұртшылық шаруашылығы</b>					
<b>Хозяйства населения</b>					
<b>Қазақстан Республикасы</b>	12 135,3	10 816,8	11 293,3	11 556,2	12 552,5
Ақтөбе	18,2	20,0	25,4	116,3	80,0
Алматы	1 700,2	448,0	843,3	919,0	935,9
Атырау	13,3	10,0	9,8	10,0	10,0
Батыс Қазақстан	9,8	20,2	11,1	26,8	32,0
Жамбыл	416,1	342,9	584,8	551,5	1 217,8

Жалғасы

Продолжение

	2007	2008	2009	2010	2011
Қарағанды	204,0	208,2	208,8	204,8	205,2
Қостанай	63,4	24,1	45,0	29,2	34,6
Қызылорда	185,6	169,9	136,2	169,4	186,8
Маңғыстау	1,5	4,3	0,2	-	0,6
Оңтүстік Қазақстан	8 802,5	8 991,3	8 700,6	8 917,0	9 191,5
Павлодар	10,6	5,3	8,8	8,4	58,4
Шығыс Қазақстан	452,2	308,7	451,8	335,7	330,8
Астана қаласы	1,9	0,1	0,9	0,6	0,8
Алматы қаласы	256,0	263,7	266,6	267,2	268,1

### 3.68 Шекілдеуік пен сүйекті дақылдарды жалпы жинау Валовой сбор семечковых и косточковых культур

тонна

ТОНН

	2007	2008	2009	2010	2011
<b>Шаруашылықтардың барлық санаттары</b>					
<b>Все категории хозяйств</b>					
<b>Қазақстан Республикасы</b>	140 616,0	124 232,8	160 683,3	147 810,1	157 932,7
Ақмола	1 232,5	1 230,7	1 732,2	1 345,4	1 518,9
Ақтөбе	1 228,2	1 196,8	1 444,4	1 248,3	1 197,7
Алматы	53 407,2	40 350,9	57 950,6	54 071,6	60 749,8
Атырау	222,0	227,4	167,2	270,1	268,3
Батыс Қазақстан	926,4	1 230,6	1 547,7	1 517,8	1 759,2
Жамбыл	9 054,6	5 095,9	16 129,5	13 537,9	14 934,8
Қарағанды	1 289,2	1 299,5	1 368,5	1 367,7	1 376,5
Қостанай	2 594,0	2 093,1	1 981,8	1 476,0	1 808,1
Қызылорда	1 886,2	1 132,5	1 816,8	1 903,2	2 085,1
Маңғыстау	7,9	57,9	110,4	78,7	129,2
Оңтүстік Қазақстан	46 702,7	50 432,3	55 480,5	56 661,1	53 098,6
Павлодар	4 507,8	3 041,2	1 635,8	1 917,6	1 729,0
Солтүстік Қазақстан	6 066,9	6 234,7	6 346,7	4 399,1	6 587,3
Шығыс Қазақстан	8 984,5	8 415,8	10 472,1	5 633,3	7 752,7
Астана қаласы	964,7	756,1	898,3	776,1	1 321,8
Алматы қаласы	1 541,1	1 437,5	1 600,9	1 606,3	1 615,7
<b>Ауыл шаруашылығы кәсіпорындары</b>					
<b>Сельхозпредприятия</b>					
<b>Қазақстан Республикасы</b>	2 940,8	2 074,0	2 740,6	2 394,1	4 042,7
Ақмола	4,6	5,9	45,1	28,8	7,2
Алматы	1 635,1	806,7	1 638,4	1 282,2	1 865,3
Атырау	0,8	17,2	15,7	6,7	3,6
Батыс Қазақстан	3,0	15,0	15,0	-	-
Жамбыл	37,6	5,3	66,9	27,5	16,9
Қостанай	17,0	11,8	10,6	9,0	7,1
Қызылорда	141,0	71,0	41,5	2,6	17,9
Маңғыстау	-	0,2	0,2	0,2	-
Оңтүстік Қазақстан	1 068,3	1 210,6	904,4	1 036,4	2 117,5

Қазақстан Республикасындағы ауыл, орман және балық шаруашылығы

Жалғасы	Продолжение				
	2007	2008	2009	2010	2011
Солтүстік Қазақстан	5,4	0,8	1,2	0,1	1,1
Шығыс Қазақстан	28,0	0,5	1,6	0,4	5,8
Алматы қаласы	-	-	-	0,2	0,3
<b>Шаруа немесе фермер қожалықтары</b>					
<b>Крестьянские или фермерские хозяйства</b>					
<b>Қазақстан Республикасы</b>	47 928,3	40 420,0	59 609,4	58 717,4	61 979,7
Ақмола	8,5	10,0	131,9	86,2	3,5
Алматы	30 140,4	25 406,8	34 186,1	32 728,3	35 498,3
Атырау	0,7	0,8	49,3	110,6	110,5
Батыс Қазақстан	12,2	42,2	120,0	14,0	30,2
Жамбыл	1 301,0	492,5	4 463,1	5 098,9	5 476,0
Қызылорда	2,5	12,6	42,2	41,2	1,6
Маңғыстау	4,6	54,1	106,5	33,4	7,7
Оңтүстік Қазақстан	14 688,5	14 331,5	19 618,9	20 441,8	20 196,8
Павлодар	-	22,0	-	-	-
Солтүстік Қазақстан	316,1	-	4,1	1,4	12,0
Шығыс Қазақстан	1 425,8	59,6	882,3	156,8	642,1
Алматы қаласы	27,9	9,9	5,1	4,7	1,0
<b>Жұртшылық шаруашылығы</b>					
<b>Хозяйства населения</b>					
<b>Қазақстан Республикасы</b>	89 747,0	81 738,8	98 333,3	86 698,6	91 910,3
Ақмола	1 219,3	1 214,8	1 555,2	1 230,3	1 508,2
Ақтөбе	1 228,2	1 196,8	1 444,4	1 248,3	1 197,7
Алматы	21 631,6	14 137,4	22 126,1	20 061,1	23 386,2
Атырау	220,5	209,4	102,1	152,8	154,2
Батыс Қазақстан	911,2	1 173,4	1 412,7	1 503,8	1 729,0
Жамбыл	7 716,0	4 598,1	11 599,5	8 411,5	9 441,9
Қарағанды	1 289,2	1 299,5	1 368,5	1 367,7	1 376,5
Қостанай	2 577,1	2 081,3	1 971,2	1 467,0	1 801,0
Қызылорда	1 742,7	1 119,9	1 733,1	1 859,4	2 065,6
Маңғыстау	3,3	3,6	3,7	45,1	121,5
Оңтүстік Қазақстан	30 945,9	34 890,2	34 957,3	35 182,8	30 784,3
Павлодар	4 507,8	3 041,2	1 635,8	1 917,6	1 729,0
Солтүстік Қазақстан	5 745,4	6 233,9	6 341,4	4 397,5	6 574,2
Шығыс Қазақстан	7 530,7	8 355,7	9 588,2	5 476,1	7 104,8
Астана қаласы	964,7	756,1	898,3	776,1	1 321,8
Алматы қаласы	1 513,2	1 427,6	1 595,8	1 601,4	1 614,4

### 3.69 Жидекті дақылдарды жалпы жинау Валовой сбор ягодных культур

тонна	тонн				
	2007	2008	2009	2010	2011
<b>Шаруашылықтардың барлық санаттары</b>					
<b>Все категории хозяйств</b>					
<b>Қазақстан Республикасы</b>	19 217,7	16 288,5	16 882,8	16 756,4	18 266,1
Ақмола	1 663,5	1 922,4	2 226,2	1 783,6	1 355,2
Ақтөбе	603,5	635,3	697,1	740,1	675,5
Алматы	1 463,3	1 287,6	1 221,7	1 464,2	1 519,0
Атырау	9,0	4,7	0,0	0,4	0,7
Батыс Қазақстан	456,8	501,1	386,7	461,8	520,3
Жамбыл	304,0	290,4	406,6	442,6	490,0
Қарағанды	1 355,3	1 378,9	1 392,4	1 397,3	1 410,2
Қостанай	1 548,5	1 392,6	1 371,0	1 094,1	1 019,3
Қызылорда	15,7	10,6	10,9	14,2	15,8
Маңғыстау	2,0	9,1	2,9	5,4	46,7
Оңтүстік Қазақстан	477,1	521,3	561,3	888,6	1 205,1
Павлодар	2 669,0	2 079,2	724,1	852,6	1 136,7
Солтүстік Қазақстан	3 487,4	2 769,9	3 394,2	3 198,9	4 181,9
Шығыс Қазақстан	4 331,8	2 758,5	3 994,3	3 929,3	3 821,6
Астана қаласы	552,3	466,8	224,4	213,6	596,8
Алматы қаласы	278,5	260,1	268,9	269,7	271,3
<b>Ауыл шаруашылығы кәсіпорындары</b>					
<b>Сельхозпредприятия</b>					
<b>Қазақстан Республикасы</b>	45,1	16,8	48,0	95,4	21,5
Ақмола	9,1	6,2	29,9	22,4	5,1
Алматы	13,1	3,8	9,0	4,3	4,3
Атырау	-	0,0	0,0	0,4	0,4
Жамбыл	0,1	-	-	-	-
Қостанай	3,8	0,4	4,8	5,2	4,1
Маңғыстау	-	0,0	-	-	-
Оңтүстік Қазақстан	7,9	5,4	1,9	61,6	6,4
Солтүстік Қазақстан	3,9	0,4	1,8	0,7	0,2
Шығыс Қазақстан	7,2	0,6	0,6	0,9	1,0
<b>Шаруа немесе фермер қожалықтары</b>					
<b>Крестьянские или фермерские хозяйства</b>					
<b>Қазақстан Республикасы</b>	490,7	270,0	253,3	475,6	663,0
Ақмола	24,5	8,8	47,8	48,6	1,3
Алматы	192,1	142,8	141,5	133,4	165,7
Жамбыл	16,2	10,0	-	-	-
Қостанай	0,2	0,1	-	-	-
Оңтүстік Қазақстан	5,5	55,2	56,7	100,4	493,4
Солтүстік Қазақстан	219,1	-	2,3	190,9	-
Шығыс Қазақстан	21,3	44,0	5,0	2,4	2,6
Алматы қаласы	12,0	9,1	0,0	-	0,0

Қазақстан Республикасындағы ауыл, орман және балық шаруашылығы

Жалғасы

Продолжение

	2007	2008	2009	2010	2011
<b>Жұртшылық шаруашылығы</b>					
<b>Хозяйства населения</b>					
<b>Қазақстан Республикасы</b>	18 681,7	16 001,7	16 581,5	16 185,4	17 581,6
Ақмола	1 629,9	1 907,4	2 148,4	1 712,6	1 348,8
Ақтөбе	603,5	635,3	697,1	740,1	675,5
Алматы	1 258,1	1 141,1	1 071,2	1 326,6	1 349,0
Атырау	9,0	4,7	-	0,0	0,3
Батыс Қазақстан	456,8	501,1	386,7	461,8	520,3
Жамбыл	287,7	280,4	406,6	442,6	490,0
Қарағанды	1 355,4	1 378,9	1 392,4	1 397,3	1 410,2
Қостанай	1 544,6	1 392,1	1 366,2	1 088,9	1 015,2
Қызылорда	15,7	10,6	10,9	14,2	15,8
Маңғыстау	2,0	9,1	2,9	5,4	46,7
Оңтүстік Қазақстан	463,7	460,7	502,8	726,7	705,3
Павлодар	2 669,0	2 079,2	724,1	852,6	1 136,7
Солтүстік Қазақстан	3 264,4	2 769,5	3 390,1	3 007,3	4 181,7
Шығыс Қазақстан	4 303,3	2 713,8	3 988,7	3 926,0	3 818,0
Астана қаласы	552,3	466,8	224,4	213,6	596,8
Алматы қаласы	266,5	251,0	268,9	269,7	271,3

**Негізгі ауыл шаруашылығы дақылдарын жалпы жинаудағы  
шаруашылық санаттарының үлесі  
Доля категорий хозяйств в валовом сборе основных  
сельскохозяйственных культур**

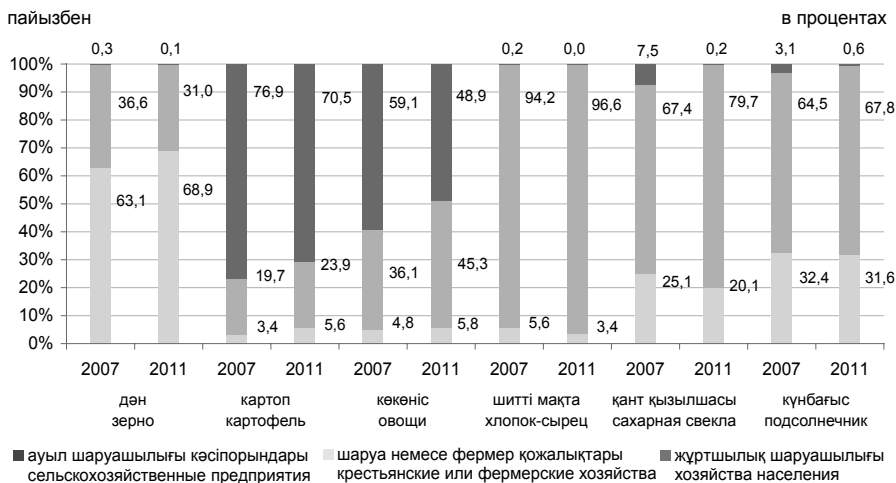

3.70 Негізгі ауыл шаруашылығы дақылдарының түсімі  
Урожайность основных сельскохозяйственных культур

бір гектардан центнер	Шаруашылықтардың барлық санаттары					центнеров с одного гектара
	2007	2008	2009	2010	2011	
<b>Все категории хозяйств</b>						
Денді (күрішті қосқанда) және бұршақты дақылдар	13,3	10,1	12,6	8,0	16,9	Зерновые (включая рис) и бобовые культуры
Денділер және бұршақты дақылдар (күрішті қоспағанда)	13,2	10,0	12,5	7,8	16,7	Зерновые (за исключением риса) и бобовые культуры
олардан:						из них:
күздік және жаздық бидай	13,0	9,7	11,9	7,3	16,6	пшеница озимая и яровая
дәндік жүгері	45,8	44,0	47,2	48,3	49,9	кукуруза на зерно
күздік және жаздық арпа	13,3	10,5	14,7	9,8	17,1	ячмень озимый и яровой
күздік және жаздық қара бидай	13,2	7,4	13,1	9,7	11,4	рожь озимая и яровая
сұлы	13,5	9,4	13,7	8,2	18,0	овес
қарақұмық	5,9	3,1	10,8	4,2	5,6	гречиха
тары	8,5	9,9	8,9	6,2	11,0	просо
бұршақтылар	14,9	11,1	10,7	7,9	12,6	бобовые
Күріш	33,6	33,7	35,4	39,7	37,2	Рис
Картоп	155,8	143,7	160,0	143,0	167,2	Картофель
Майлы дақылдар	7,2	5,5	6,5	5,0	6,7	Масличные культуры
олардан:						из них:
қытай бұршақ	16,9	17,3	18,0	18,5	19,0	соевые бобы
құнбағыс	5,9	4,1	5,7	4,4	4,6	подсолнечник
мақсары	6,2	5,7	5,7	6,3	6,3	сафлор
рапс	7,4	5,4	5,9	3,6	9,6	рапс
шашақты зығыр	11,7	8,0	8,2	4,2	8,8	лен-кудряш
Темекі	22,1	21,3	21,2	20,2	22,5	Табак
Қант қызылшасы	248,9	204,3	182,9	174,3	188,2	Свекла сахарная
Шитті мақта	22,1	18,2	19,6	17,9	21,8	Хлопок-сырец

Қазақстан Республикасындағы ауыл, орман және балық шаруашылығы

Жалғасы	2007	2008	2009	2010	2011	Продолжение
Бақша дақылдарын қоса, көкөністер опардан:	200,3	189,3	200,1	201,6	210,2	Овощи, включая бахчевые культуры
көкөністер	211,0	204,0	218,7	214,4	222,9	из них:
Бақша дақылдары	171,7	158,9	161,1	177,0	186,1	овощи
Жүзім	50,0	38,6	58,5	57,3	57,0	бахчевые культуры
Шекілдеуік пен сүйекті жемістер	45,1	37,0	49,1	49,4	53,9	Виноград
Жидекті дақылдардың жемістері	66,2	61,7	62,1	60,4	71,0	Плоды семечковые и косточковые
Жаннақ	39,1	44,6	44,2	37,6	46,5	Плоды культур ягодных Орехи
<b>Ауыл шаруашылығы кәсіпорындары</b>						
<b>Сельхозпредприятия</b>						
Денді (күрішті қосқанда) және бұршақты дақылдар	12,9	10,2	12,6	7,5	17,7	Зерновые (включая рис) и бобовые культуры
Денділер және бұршақты дақылдар (күрішті қоспағанда)	12,8	10,1	12,5	7,3	17,7	Зерновые (за исключением риса) и бобовые культуры
олардан:						из них:
күздік және жаздық бидай	12,7	10,0	12,2	7,1	17,6	пшеница озимая и яровая
дендік жүгері	37,7	33,5	36,8	43,0	42,2	кукуруза на зерно
күздік және жаздық арпа	13,3	11,0	14,7	9,1	17,9	ячмень озимый и яровой
күздік және жаздық кара бидай	14,4	8,4	14,3	10,0	12,9	рожь озимая и яровая
сұлы	13,2	10,1	13,9	8,0	20,0	овес
карақұмық	7,1	3,9	10,9	4,0	6,6	гречиха
тары	9,0	10,0	9,1	5,1	12,3	просо
бұршақтылар	15,2	10,8	10,5	7,3	12,4	бобовые
Күріш	31,9	32,9	34,5	39,3	35,9	Рис
Қартоп	141,5	126,2	143,7	116,8	145,2	Картофель
Майлы дақылдар	7,2	5,4	6,1	4,2	7,2	Масличные культуры
олардан:						из них:
қытай бұршақ	14,7	15,5	15,1	17,1	12,7	соевые бобы
күнбағыс	6,6	4,3	5,2	3,9	4,8	подсолнечник
мақсары	5,1	4,5	5,2	5,7	5,3	сафлор
рапс	7,2	5,6	6,0	3,6	9,7	рапс
Шашақты зығыр тұқымындары	11,7	8,0	8,0	4,1	8,9	лен-кудряш

Жалғасы	Продолжение				
	2007	2008	2009	2010	2011
Темекі	18,4	25,2	13,3	8,4	12,0 Табак
Қант қызылшасы	200,2	178,6	140,0	102,0	154,7 Свекла сахарная
Шитті мақта	15,8	13,7	14,9	16,2	14,1 Хлопок-сырец
Бақша дақылдарын қоса, көкөністер олардан:	139,4	129,8	159,0	149,2	163,8 Овощи, включая бахчевые культуры
көкөністер	155,0	143,0	196,0	177,4	185,5 из них: овощи
бақша дақылдары	92,1	112,5	104,4	111,7	129,2 бахчевые культуры
Жүзім	26,7	8,8	37,1	22,3	23,2 Виноград
Шекілдеуік пен сүйекті жемістер	6,2	4,7	6,7	7,3	13,5 Плоды семечковые и косточковые
Жидекті дақылдардың жемістері	2,4	1,3	2,5	6,0	2,4 Плоды культур ягодных
Жанғақ	0,6	0,9	1,3	1,7	2,8 Орехи
<b>Шаруа немесе фермер қожалықтары</b>					
<b>Крестьянские или фермерские хозяйства</b>					
Денді (күрішті қосқанда) және бұршақты дақылдар	13,8	9,8	12,5	9,0	15,3 Зерновые (включая рис) и бобовые культуры
Денділер және бұршақты дақылдар (күрішті қоспағанда)	13,7	9,7	12,4	8,8	15,2 Зерновые (за исключением риса) и бобовые культуры
олардан:					из них:
күздік және жаздық бидай	13,5	9,2	11,4	7,9	14,6 пшеница озимая и яровая
дөңдік жүгері	48,7	47,2	49,4	49,8	52,2 кукуруза на зерно
күздік және жаздық арпа	13,3	9,8	14,9	10,6	16,1 ячмень озимый и яровой
күздік және жаздық қара бидай	11,3	5,6	11,1	9,2	9,7 рожь озимая и яровая
сулы	14,0	8,3	13,4	8,3	15,0 овес
қарақұмық	5,2	2,7	10,7	4,4	5,0 гречиха
тары	7,2	9,6	8,1	7,4	8,5 просо
бұршақтылар	13,7	11,5	10,8	11,7	14,0 бобовые
Күріш	39,4	37,2	37,7	40,6	39,7 Рис
Картоп	158,9	158,4	168,6	158,0	175,9 Картофель
Майлы дақылдар	7,1	5,5	6,8	5,9	6,2 Масличные культуры
олардан:					из них:
қытай бұршақ	18,2	18,2	19,3	18,9	21,5 соевые бобы
құнбағыс	5,5	3,9	5,9	4,6	4,5 подсолнечник



Сельское, лесное и рыбное хозяйство в Республике Казахстан

Жалғасы	Жалғасы					Продолжение
	2007	2008	2009	2010	2011	
қытай бұршақ	4,5	13,2	12,2	18,0		- соевые бобы
күнбағыс	7,8	11,7	11,5	14,4		14,3 подсолнечник
мақсары	5,9	9,1	5,5	5,9		10,8 сафлор
Темекі	26,4	29,0	26,4	24,3		25,3 Табак
Қант қызылшасы	270,1	280,2	293,9	286,9		301,5 Свекла сахарная
Шитті мақта	28,3	23,2	22,8	30,5		26,8 Хлопок-сырец
Бақша дақылдарын қоса, көкөністер олардан:	203,3	198,1	207,8	203,1		Овощи, включая бахчевые культуры
көкөністер	212,0	206,0	216,0	209,9		из них: овощи
бақша дақылдары	160,6	152,6	164,4	163,6		153,5 бахчевые культуры
Жүзім	70,6	68,0	69,6	68,6		73,3 Виноград
Шекілдеуік пен сүйекті жемістер	63,8	57,2	79,7	62,4		68,0 Плоды семечковые и косточковые
Жидекті дақылдар жемістері	73,9	66,7	68,6	65,0		75,1 Плоды культур ягодных
Жанғақ	44,7	52,1	51,1	43,0		51,8 Орехи

### 3.71 Дәнді (күрішті қосқанда) және бұршақты дақылдардың түсімі Урожайность зерновых (включая рис) и бобовых культур

бір гектардан центнер

центнеров с одного гектара

	2007	2008	2009	2010	2011
<b>Шаруашылықтардың барлық санаттары</b>					
<b>Все категории хозяйств</b>					
<b>Қазақстан Республикасы</b>	13,3	10,1	12,6	8,0	16,9
Ақмола	11,6	7,5	11,2	5,2	15,6
Ақтөбе	7,8	8,5	6,3	2,4	7,5
Алматы	22,2	16,2	25,6	22,7	24,0
Атырау	1,3	6,5	0,8	1,0	7,7
Батыс Қазақстан	8,5	13,3	5,4	4,2	9,7
Жамбыл	13,0	8,3	24,0	16,4	17,4
Қарағанды	8,1	5,7	7,9	4,5	10,8
Қостанай	15,0	11,5	11,1	7,3	18,4
Қызылорда	31,1	30,7	33,5	38,5	34,7
Оңтүстік Қазақстан	17,0	11,6	21,2	17,6	17,0
Павлодар	8,3	3,7	13,5	5,4	7,4
Солтүстік Қазақстан	15,1	12,4	14,5	9,7	20,9
Шығыс Қазақстан	11,9	4,3	15,9	10,0	10,6
Астана қаласы	14,0	13,1	11,4	6,4	14,2
Алматы қаласы	9,1	7,3	7,6	8,5	10,3
<b>Ауыл шаруашылығы кәсіпорындары</b>					
<b>Сельхозпредприятия</b>					
<b>Қазақстан Республикасы</b>	12,9	10,2	12,6	7,5	17,7
Ақмола	11,7	7,7	12,0	5,5	16,7
Ақтөбе	8,3	8,8	7,2	2,7	7,7
Алматы	18,2	13,2	21,8	18,0	20,1
Атырау	1,3	6,5	0,8	1,0	7,7
Батыс Қазақстан	7,5	11,0	4,9	3,9	7,8
Жамбыл	10,4	6,1	16,1	10,2	11,9
Қарағанды	9,8	7,3	10,0	5,2	12,5
Қостанай	14,5	11,6	11,1	6,9	19,2
Қызылорда	29,9	30,6	33,0	38,9	34,2
Оңтүстік Қазақстан	15,4	8,7	17,0	13,6	12,8
Павлодар	8,2	4,0	13,1	5,7	7,3
Солтүстік Қазақстан	13,8	12,5	14,5	9,3	20,9
Шығыс Қазақстан	13,2	5,6	16,8	11,1	11,5
Астана қаласы	14,0	13,1	11,4	6,4	14,2
Алматы қаласы	9,4	10,2	7,4	8,7	10,3
<b>Шаруа немесе фермер қожалықтары</b>					
<b>Крестьянские или фермерские хозяйства</b>					
<b>Қазақстан Республикасы</b>	13,8	9,8	12,5	9,0	15,3
Ақмола	11,5	7,0	8,9	4,0	12,1
Ақтөбе	7,2	8,0	5,3	1,9	7,2
Алматы	24,0	17,5	27,2	24,4	25,4
Батыс Қазақстан	9,0	14,5	5,7	4,3	10,7

Жалғасы

Продолжение

	2007	2008	2009	2010	2011
Жамбыл	14,0	8,7	27,8	19,0	19,4
Қарағанды	7,0	4,5	6,4	4,0	9,4
Қостанай	15,9	11,4	10,9	8,2	16,7
Қызылорда	34,8	32,1	34,7	38,4	36,0
Оңтүстік Қазақстан	18,5	14,9	25,8	21,5	21,5
Павлодар	8,5	3,5	13,8	5,1	7,5
Солтүстік Қазақстан	19,2	12,3	14,5	10,7	21,1
Шығыс Қазақстан	11,0	3,4	15,3	9,1	9,9
Алматы қаласы	7,7	4,6	9,0	7,3	10,0
<b>Жұртшылық шаруашылығы</b>					
<b>Хозяйства населения</b>					
<b>Қазақстан Республикасы</b>	25,3	26,1	30,4	29,8	36,4
Ақтөбе	11,1	3,7	7,6	-	-
Алматы	39,7	47,4	45,0	42,7	57,0
Жамбыл	52,7	47,8	53,8	46,1	49,5
Қарағанды	23,8	24,6	24,3	24,8	19,5
Қостанай	-	9,0	5,7	5,3	5,9
Қызылорда	23,3	18,6	25,5	26,5	25,2
Оңтүстік Қазақстан	35,3	33,8	33,0	31,4	32,0
Павлодар	-	1,3	-	-	-
Солтүстік Қазақстан	17,0	8,9	8,1	9,7	-
Шығыс Қазақстан	15,4	4,8	13,6	13,3	15,6

### 3.72 Бидайдың түсімі Урожайность пшеницы

бір гектардан центнер

центнеров с одного гектара

	2007	2008	2009	2010	2011
<b>Шаруашылықтардың барлық санаттары</b>					
<b>Все категории хозяйств</b>					
<b>Қазақстан Республикасы</b>	13,0	9,7	11,9	7,3	16,6
Ақмола	11,4	7,4	10,9	5,1	15,5
Ақтөбе	7,7	8,2	6,4	2,4	7,4
Алматы	18,9	8,8	21,4	18,0	19,0
Батыс Қазақстан	8,5	13,3	5,8	4,4	9,5
Жамбыл	12,4	6,5	21,9	14,6	15,4
Қарағанды	8,1	5,8	7,8	4,6	10,8
Қостанай	14,9	11,5	11,0	7,3	18,3
Қызылорда	11,8	8,7	13,2	12,4	7,8
Оңтүстік Қазақстан	15,6	9,0	19,3	14,7	14,1
Павлодар	8,6	3,9	13,9	5,7	7,6
Солтүстік Қазақстан	15,0	12,2	14,4	9,6	20,9
Шығыс Қазақстан	12,1	4,2	16,0	9,8	10,7
Астана қаласы	14,0	13,1	11,4	6,8	14,2
Алматы қаласы	-	-	10,7	-	-

Қазақстан Республикасындағы ауыл, орман және балық шаруашылығы

Жалғасы

Продолжение

	2007	2008	2009	2010	2011
<b>Ауыл шаруашылығы кәсіпорындары</b>					
<b>Сельхозпредприятия</b>					
<b>Қазақстан Республикасы</b>	12,7	10,0	12,2	7,1	17,6
Ақмола	11,5	7,5	11,6	5,5	16,6
Ақтөбе	8,1	8,6	7,1	2,7	7,7
Алматы	16,5	8,8	20,7	15,2	16,1
Батыс Қазақстан	7,5	10,8	5,2	3,9	7,6
Жамбыл	10,2	5,6	15,8	9,4	12,2
Қарағанды	9,8	7,3	10,0	5,3	12,6
Қостанай	14,4	11,6	11,0	6,8	19,1
Қызылорда	8,9	7,8	13,3	12,2	6,6
Оңтүстік Қазақстан	15,6	8,4	17,0	13,0	12,0
Павлодар	8,5	4,4	13,6	6,2	7,7
Солтүстік Қазақстан	13,6	12,2	14,4	9,1	20,8
Шығыс Қазақстан	12,9	5,5	16,8	11,0	11,7
Астана қаласы	14,0	13,1	11,4	6,8	14,2
Алматы қаласы	-	-	10,7	-	-
<b>Шаруа немесе фермер қожалықтары</b>					
<b>Крестьянские или фермерские хозяйства</b>					
<b>Қазақстан Республикасы</b>	13,5	9,2	11,4	7,9	14,6
Ақмола	11,2	6,9	8,5	3,9	12,0
Ақтөбе	7,1	7,8	5,3	1,9	7,0
Алматы	20,0	8,9	21,8	19,4	20,3
Батыс Қазақстан	9,1	14,7	6,1	4,6	10,5
Жамбыл	13,7	7,0	26,5	17,5	17,3
Қарағанды	6,9	4,5	6,3	4,0	9,3
Қостанай	15,8	11,4	11,0	8,2	16,6
Қызылорда	15,2	10,1	12,9	12,7	9,1
Оңтүстік Қазақстан	15,6	10,2	23,3	17,3	17,5
Павлодар	8,7	3,5	14,0	5,3	7,5
Солтүстік Қазақстан	19,3	12,2	14,4	11,0	21,0
Шығыс Қазақстан	11,4	3,2	15,5	9,0	10,1
<b>Жұртшылық шаруашылығы</b>					
<b>Хозяйства населения</b>					
<b>Қазақстан Республикасы</b>	16,0	5,6	13,9	11,6	20,0
Ақтөбе	11,3	3,3	7,6	-	-
Алматы	16,6	8,5	-	-	-
Қызылорда	18,6	10,1	8,8	10,2	-
Оңтүстік Қазақстан	16,3	11,0	18,2	14,9	21,3
Павлодар	-	1,3	-	-	-
Солтүстік Қазақстан	17,2	8,9	8,1	9,7	-
Шығыс Қазақстан	16,1	5,3	14,0	14,2	15,0

### 3.73 Дәндік жүгерінің түсімі Урожайность кукурузы на зерно

	центнеров с одного гектара				
	2007	2008	2009	2010	2011
<b>Қазақстан Республикасы</b>	45,8	44,0	47,2	48,3	49,9
Ақмола	-	-	1,4	-	-
Алматы	48,9	49,9	52,4	53,8	55,6
Батыс Қазақстан	-	4,9	-	-	10,0
Жамбыл	46,1	39,4	52,0	50,1	52,8
Қарағанды	8,5	12,0	12,0	-	-
Қостанай	-	-	-	17,9	-
Қызылорда	30,5	24,5	30,1	32,2	32,3
Оңтүстік Қазақстан	36,7	33,3	34,0	36,6	34,8
Солтүстік Қазақстан	15,1	17,8	5,9	-	-
Шығыс Қазақстан	18,4	4,4	4,1	12,2	26,6

### 3.74 Арпаның түсімі Урожайность ячменя

	центнеров с одного гектара				
	2007	2008	2009	2010	2011
<b>Қазақстан Республикасы</b>	13,3	10,5	14,7	9,8	17,1
Ақмола	13,5	8,8	14,3	6,0	18,1
Ақтөбе	8,6	9,6	6,4	2,4	8,5
Алматы	16,6	9,3	21,1	17,4	18,4
Атырау	1,5	6,7	0,8	1,0	7,7
Батыс Қазақстан	8,6	13,8	3,9	3,1	11,0
Жамбыл	10,2	5,9	22,8	15,4	16,3
Қарағанды	8,5	5,1	8,1	4,1	10,1
Қостанай	16,6	12,0	11,7	8,3	21,4
Қызылорда	8,9	4,3	6,0	4,5	7,6
Оңтүстік Қазақстан	12,5	8,5	17,7	12,9	15,1
Павлодар	9,6	3,2	12,9	4,8	7,7
Солтүстік Қазақстан	16,2	13,9	15,9	10,6	20,4
Шығыс Қазақстан	12,5	4,4	16,1	9,8	10,6
Алматы қаласы	9,1	7,3	5,4	8,5	10,3

### 3.75 Қара бидайдың түсімі Урожайность ржи

	центнеров с одного гектара				
	2007	2008	2009	2010	2011
<b>Қазақстан Республикасы</b>	13,2	7,4	13,1	9,7	11,4
Ақмола	17,8	5,6	14,5	6,5	7,4
Ақтөбе	8,6	5,7	4,1	2,9	3,8
Алматы	16,4	11,1	24,3	17,0	15,9
Батыс Қазақстан	9,0	10,7	6	4,3	7,6
Қарағанды	9,9	-	-	-	4,7

Жалғасы

Продолжение

	2007	2008	2009	2010	2011
Қостанай	16,4	12,4	17,2	5,6	14,2
Оңтүстік Қазақстан	28,3	14,2	15,8	4,6	10,5
Павлодар	6,2	3,2	10,8	2,3	2,2
Солтүстік Қазақстан	17,7	15,2	14,3	9,7	8,8
Шығыс Қазақстан	18,4	4,5	17,2	13,4	14,0

### 3.76 Сұлының түсімі Урожайность овса

бір гектардан центнер

центнеров с одного гектара

	2007	2008	2009	2010	2011
<b>Қазақстан Республикасы</b>	13,5	9,4	13,7	8,2	18,0
Ақмола	12,5	7,9	12,9	4,6	17,5
Ақтөбе	7,3	7,2	5,6	-	5,7
Алматы	15,3	10,7	19,6	16,2	16,3
Батыс Қазақстан	5,6	11,8	1,4	3,0	10,2
Жамбыл	2,5	-	15,0	15,8	9,6
Қарағанды	8,7	4,5	8,6	3,9	9,8
Қостанай	14,9	11,4	10,4	7,8	22,5
Оңтүстік Қазақстан	9,0	-	-	-	-
Павлодар	11,2	4,1	17,8	7,3	8,6
Солтүстік Қазақстан	15,1	12,2	15,9	8,7	21,6
Шығыс Қазақстан	16,0	5,9	19,6	14,4	12,9
Астана қаласы	-	-	-	4,9	-

### 3.77 Қарақұмықтың түсімі Урожайность гречихи

бір гектардан центнер

центнеров с одного гектара

	2007	2008	2009	2010	2011
<b>Қазақстан Республикасы</b>	5,9	3,1	10,8	4,2	5,6
Ақмола	5,5	2,8	4,9	1,1	11,0
Ақтөбе	3,0	-	-	-	3,3
Алматы	11,7	10,7	16,4	13,7	13,0
Батыс Қазақстан	4,9	2,3	-	-	0,6
Қарағанды	2,5	-	15,0	-	-
Қостанай	11,8	7,0	9,0	3,5	13,0
Павлодар	4,4	2,5	10,3	1,4	3,5
Солтүстік Қазақстан	7,2	6,2	9,8	3,1	9,7
Шығыс Қазақстан	6,4	2,9	11,3	6,3	5,6

### 3.78 Тарының түсімі Урожайность проса

	бір гектардан центнер					центнеров с одного гектара	
	2007	2008	2009	2010	2011		
<b>Қазақстан Республикасы</b>	8,5	9,9	8,9	6,2	11,0		
Ақмола	9,1	2,4	5,6	2,0	6,9		
Ақтөбе	4,0	5,4	3,3	4,3	7,1		
Алматы	15,8	8,8	13,6	11,6	19,6		
Атырау	0,5	1,0	-	-	-		
Батыс Қазақстан	7,3	12,4	2,3	2,0	8,3		
Жамбыл	11,8	12,7	13,6	13,3	15,7		
Қостанай	16,8	15,0	12,3	6,1	15,1		
Қызылорда	14,9	11,6	16,6	19,2	18,6		
Оңтүстік Қазақстан	27,9	20,8	18,1	14,2	18,6		
Павлодар	5,5	2,7	10,2	4,3	6,1		
Солтүстік Қазақстан	-	-	-	3,9	14,8		
Шығыс Қазақстан	9,4	4,8	8,6	10,7	10,1		

### 3.79 Бұршақтылардың түсімі Урожайность бобовых

	бір гектардан центнер					центнеров с одного гектара	
	2007	2008	2009	2010	2011		
<b>Қазақстан Республикасы</b>	14,9	11,1	10,7	7,9	12,6		
Ақмола	12,5	10,6	11,7	5,9	12,2		
Ақтөбе	-	-	-	4,3	7,0		
Алматы	14,5	30,0	19,1	6,2	-		
Батыс Қазақстан	8,8	11,3	2,0	0,9	9,7		
Жамбыл	24,5	20,0	23,3	17,7	13,9		
Қарағанды	24,2	6,1	1,3	7,8	21,4		
Қостанай	15,6	11,2	9,4	5,6	11,4		
Қызылорда	-	17,0	-	-	-		
Оңтүстік Қазақстан	18,6	19,9	17,4	16,9	16,7		
Павлодар	9,5	12,9	5,3	4,6	7,2		
Солтүстік Қазақстан	17,4	11,3	10,9	7,5	12,9		
Шығыс Қазақстан	13,5	9,2	15,0	16,1	15,5		

### 3.80 Күріштің түсімі Урожайность риса

	бір гектардан центнер					центнеров с одного гектара	
	2007	2008	2009	2010	2011		
<b>Қазақстан Республикасы</b>	33,6	33,7	35,4	39,7	37,2		
Алматы	32,2	32,8	31,9	32,9	32,7		
Қызылорда	33,9	33,9	36,0	40,9	37,7		
Оңтүстік Қазақстан	35,8	20,0	38,8	40,6	47,6		

### 3.81 Картоптың түсімі Урожайность картофеля

бір гектардан центнер

центнеров с одного гектара

	2007	2008	2009	2010	2011
<b>Шаруашылықтардың барлық санаттары</b>					
<b>Все категории хозяйств</b>					
<b>Қазақстан Республикасы</b>	155,8	143,7	160,0	143,0	167,2
Ақмола	137,9	83,8	130,1	83,7	127,2
Ақтөбе	107,0	109,6	126,7	123,3	116,5
Алматы	159,2	160,4	165,6	167,0	169,5
Атырау	120,7	124,6	119,7	125,9	130,2
Батыс Қазақстан	105,0	122,7	136,1	108,1	144,0
Жамбыл	178,8	182,1	185,8	194,0	203,3
Қарағанды	186,0	186,2	200,6	191,5	201,9
Қостанай	180,2	150,2	157,4	153,7	183,5
Қызылорда	134,7	123,8	131,1	129,7	136,6
Маңғыстау	44,7	3,0	-	37,0	244,4
Оңтүстік Қазақстан	157,9	158,5	151,4	152,3	156,3
Павлодар	177,0	168,3	196,1	177,3	202,8
Солтүстік Қазақстан	167,1	156,6	170,3	98,7	184,9
Шығыс Қазақстан	142,2	119,2	150,6	155,6	156,4
Астана қаласы	118,4	99,6	154,0	134,1	147,3
Алматы қаласы	155,0	155,6	155,7	156,5	156,9
<b>Ауыл шаруашылық кәсіпорындары</b>					
<b>Сельхозпредприятия</b>					
<b>Қазақстан Республикасы</b>	141,5	126,2	143,7	116,8	145,2
Ақмола	73,8	67,1	131,7	52,0	90,8
Ақтөбе	46,4	67,4	69,4	35,5	119,1
Алматы	154,9	104,9	145,9	147,1	141,0
Атырау	17,1	68,6	45,5	30,8	120,6
Батыс Қазақстан	157,1	146,5	144,0	100,6	71,6
Жамбыл	56,5	66,5	121,4	115,4	81,9
Қарағанды	195,4	198,5	190,9	188,1	184,4
Қостанай	179,7	177,5	157,8	165,0	196,2
Қызылорда	39,6	26,1	43,3	48,2	69,5
Маңғыстау	-	-	-	37,0	-
Оңтүстік Қазақстан	80,6	79,3	75,1	60,3	85,3
Павлодар	159,1	149,5	199,5	170,0	225,8
Солтүстік Қазақстан	139,7	90,1	116,0	49,2	123,6
Шығыс Қазақстан	93,0	94,6	123,6	106,5	112,2
Астана қаласы	122,6	73,4	122,8	125,5	73,0
Алматы қаласы	-	73,3	-	-	-
<b>Шаруа немесе фермер қожалықтары</b>					
<b>Крестьянские или фермерские хозяйства</b>					
<b>Қазақстан Республикасы</b>	158,9	158,4	168,6	158,0	175,9
Ақмола	91,8	39,6	99,3	81,9	85,2
Ақтөбе	73,7	98,9	114,0	86,3	112,5
Алматы	158,4	161,6	164,0	166,3	164,2

Сельское, лесное и рыбное хозяйство в Республике Казахстан

Жалғасы

Продолжение

	2007	2008	2009	2010	2011
Атырау	119,7	128,5	136,7	136,0	147,9
Батыс Қазақстан	104,2	157,6	160,9	66,0	141,3
Жамбыл	192,6	190,4	190,5	199,5	215,0
Қарағанды	174,7	172,1	219,4	189,6	219,1
Қостанай	127,6	117,6	147,6	108,1	170,1
Қызылорда	108,8	86,7	111,4	108,9	158,0
Маңғыстау	-	3,0	-	-	-
Оңтүстік Қазақстан	174,4	170,6	159,9	168,0	171,5
Павлодар	207,9	220,5	218,4	194,6	201,8
Солтүстік Қазақстан	112,7	79,4	138,2	60,0	204,7
Шығыс Қазақстан	112,1	99,1	146,9	132,6	149,5
Астана қаласы	53,1	38,8	78,3	160,0	-
Алматы қаласы	155,0	156,4	119,1	159,1	-
<b>Жұртшылық шаруашылығы</b>					
<b>Хозяйства населения</b>					
<b>Қазақстан Республикасы</b>	155,7	141,1	158,8	140,7	166,4
Ақмола	140,0	86,7	132,2	86,3	133,3
Ақтөбе	110,9	113,0	132,1	130,8	116,8
Алматы	160,0	161,5	167,2	168,1	174,1
Атырау	122,7	124,4	116,0	123,9	126,3
Батыс Қазақстан	105,1	109,0	126,6	126,4	145,6
Жамбыл	183,9	185,7	187,0	197,3	205,5
Қарағанды	187,5	188,0	193,9	194,4	196,5
Қостанай	186,1	153,1	159,1	160,6	185,2
Қызылорда	136,0	130,2	132,5	130,8	136,4
Маңғыстау	200,0	-	-	-	244,4
Оңтүстік Қазақстан	150,6	154,0	150,2	148,1	150,3
Павлодар	167,8	145,1	184,2	167,7	199,6
Солтүстік Қазақстан	168,7	160,7	174,3	103,8	188,0
Шығыс Қазақстан	146,9	121,8	152,7	161,6	160,4
Астана қаласы	122,0	126,2	169,1	135,6	153,5
Алматы қаласы	155,0	156,0	156,3	156,5	156,9

**3.82 Күнбағыстың түсімі**  
**Урожайность подсолнечника**

бір гектардан центнер

центнеров с одного гектара

	2007	2008	2009	2010	2011
<b>Шаруашылықтардың барлық санаттары</b>					
<b>Все категории хозяйств</b>					
<b>Қазақстан Республикасы</b>	5,9	4,1	5,7	4,4	4,6
Ақмола	3,3	3,5	3,1	2,0	3,2
Ақтөбе	2,9	3,4	4,4	2,4	2,8
Алматы	8,2	8,2	8,3	9,0	9,1
Батыс Қазақстан	4,0	6,9	2,2	2,0	2,4
Жамбыл	12,0	10,3	12,0	12,5	14,5
Қарағанды	3,4	13,9	4,2	1,0	17,0

Қазақстан Республикасындағы ауыл, орман және балық шаруашылығы

Жалғасы	Продолжение				
	2007	2008	2009	2010	2011
Қостанай	7,4	5,4	5,6	3,8	6,6
Қызылорда	15,0	14,3	15,8	16,0	15,4
Оңтүстік Қазақстан	15,6	14,3	15,4	14,9	14,3
Павлодар	3,5	1,5	4,4	2,3	2,5
Солтүстік Қазақстан	6,2	5,6	3,7	3,2	7,5
Шығыс Қазақстан	6,3	4,0	6,3	5,4	5,4
<b>Ауыл шаруашылығы кәсіпорындары</b>					
<b>Сельхозпредприятия</b>					
<b>Қазақстан Республикасы</b>	6,6	4,3	5,2	3,9	4,8
Ақмола	3,5	3,7	3,1	2,1	3,3
Ақтөбе	2,8	2,8	3,2	2,4	2,9
Алматы	4,5	4,3	7,0	5,1	6,0
Батыс Қазақстан	2,8	5,0	2,5	1,7	2,5
Жамбыл	4,9	4,9	2,0	5,3	4,4
Қарағанды	-	-	4,1	1,1	-
Қостанай	7,3	5,6	3,5	3,0	5,0
Оңтүстік Қазақстан	9,1	6,7	7,7	8,2	7,7
Павлодар	3,9	1,4	4,0	1,6	2,0
Солтүстік Қазақстан	6,2	5,6	3,7	3,2	7,4
Шығыс Қазақстан	8,3	5,5	7,1	6,5	6,4
<b>Шаруа немесе фермер қожалықтары</b>					
<b>Крестьянские или фермерские хозяйства</b>					
<b>Қазақстан Республикасы</b>	5,5	3,9	5,9	4,6	4,5
Ақмола	1,7	2,6	2,6	1,5	3,0
Ақтөбе	3,0	3,8	5,7	2,4	2,7
Алматы	8,7	8,5	8,4	9,3	9,4
Батыс Қазақстан	4,3	8,0	1,9	2,2	2,4
Жамбыл	12,6	10,1	12,6	12,8	15,4
Қарағанды	1,0	13,7	-	0,8	-
Қостанай	8,0	4,9	7,3	4,6	7,9
Қызылорда	12,9	12,0	7,5	13,6	-
Оңтүстік Қазақстан	16,9	16,6	16,6	15,7	15,1
Павлодар	3,4	1,5	4,5	2,5	2,5
Солтүстік Қазақстан	-	5,8	3,9	3,9	8,8
Шығыс Қазақстан	5,4	3,3	6,0	5,0	5,0
<b>Жұртшылық шаруашылығы</b>					
<b>Хозяйства населения</b>					
<b>Қазақстан Республикасы</b>	7,8	11,7	11,5	14,4	14,3
Алматы	11,1	12,3	11,3	12,3	13,2
Жамбыл	11,8	11,7	14,4	14,0	15,1
Қарағанды	15,2	15,3	16,9	15,7	17,0
Қостанай	-	3,0	5,3	5,3	9,3
Қызылорда	15,1	14,6	16,7	16,0	15,4
Оңтүстік Қазақстан	15,4	16,0	15,9	15,2	14,6
Павлодар	-	0,9	-	-	-
Шығыс Қазақстан	5,1	6,4	8,5	3,9	8,0

### 3.83 Темекінің түсімі Урожайность табака

	центнеров с одного гектара				
	2007	2008	2009	2010	2011
Шаруашылықтардың барлық санаттары					
Все категории хозяйств					
<b>Қазақстан Республикасы</b>	22,1	21,3	21,2	20,2	22,5
Алматы	20,5	20,5	20,5	20,5	20,5
Жамбыл	20,8	12,5	12,8	13,7	14,0
Оңтүстік Қазақстан	25,6	25,1	26,0	20,8	25,4
Ауыл шаруашылығы кәсіпорындары					
Сельхозпредприятия					
<b>Қазақстан Республикасы</b>	18,4	25,2	13,3	8,4	12,0
Алматы	11,3	1,8	12,1	20,5	-
Оңтүстік Қазақстан	20,0	25,9	14,3	7,2	12,0
Шаруа немесе фермер қожалықтары					
Крестьянские или фермерские хозяйства					
<b>Қазақстан Республикасы</b>	21,9	20,9	21,2	20,2	22,4
Алматы	20,5	20,5	20,5	20,5	20,5
Жамбыл	20,8	12,5	12,8	13,7	14,0
Оңтүстік Қазақстан	25,8	23,8	26,0	20,9	25,5
Жұртшылық шаруашылығы					
Хозяйства населения					
<b>Қазақстан Республикасы</b>	26,4	29,0	26,4	24,3	25,3
Алматы	22,2	21,1	22,0	-	-
Оңтүстік Қазақстан	27,0	29,9	27,8	24,3	25,3

### 3.84 Қант қызылшасының түсімі Урожайность сахарной свеклы

	центнеров с одного гектара				
	2007	2008	2009	2010	2011
Шаруашылықтардың барлық санаттары					
Все категории хозяйств					
<b>Қазақстан Республикасы</b>	248,9	204,3	182,9	174,3	188,2
Алматы	249,2	232,2	199,7	218,8	182,3
Жамбыл	95,0	78,2	126,6	136,6	196,5
Қызылорда	-	-	-	100,0	-
Оңтүстік Қазақстан	210,0	30,0	173,0	169,1	54,3
Ауыл шаруашылығы кәсіпорындары					
Сельхозпредприятия					
<b>Қазақстан Республикасы</b>	200,2	178,6	140,0	102,0	154,7
Алматы	200,8	202,0	169,4	189,1	204,1
Жамбыл	95,0	43,0	59,8	67,7	129,9
Оңтүстік Қазақстан	-	-	63,0	20,0	50,0

Қазақстан Республикасындағы ауыл, орман және балық шаруашылығы

Жалғасы	Продолжение				
	2007	2008	2009	2010	2011
<b>Шаруа немесе фермер қожалықтары</b>					
<b>Крестьянские или фермерские хозяйства</b>					
<b>Қазақстан Республикасы</b>	271,1	208,3	195,9	198,9	198,9
Алматы	271,2	244,7	208,9	223,8	177,1
Жамбыл	-	93,7	164,1	175,1	224,9
Қызылорда	-	-	-	100,0	-
Оңтүстік Қазақстан	210,0	30,0	186,6	178,2	55,0
<b>Жұртшылық шаруашылығы</b>					
<b>Хозяйства населения</b>					
<b>Қазақстан Республикасы</b>	270,1	280,2	293,9	286,9	301,5
Алматы	270,1	280,2	293,9	286,9	301,5

**3.85 Шитті мақтаның түсімі**  
**Урожайность хлопка-сырца**

бір гектардан центнер	центнеров с одного гектара				
	2007	2008	2009	2010	2011
<b>Шаруашылықтардың барлық санаттары</b>					
<b>Все категории хозяйств</b>					
<b>Қазақстан Республикасы</b>	22,1	18,2	19,6	17,9	21,8
Қызылорда	12,0	14,8	-	-	-
Оңтүстік Қазақстан	22,1	18,2	19,6	17,9	21,8
<b>Ауыл шаруашылығы кәсіпорындары</b>					
<b>Сельхозпредприятия</b>					
<b>Қазақстан Республикасы</b>	15,8	13,7	14,9	16,2	14,1
Оңтүстік Қазақстан	15,8	13,7	14,9	16,2	14,1
<b>Шаруа немесе фермер қожалықтары</b>					
<b>Крестьянские или фермерские хозяйства</b>					
<b>Қазақстан Республикасы</b>	22,6	18,5	19,9	18,0	22,2
Қызылорда	12,0	14,8	-	-	-
Оңтүстік Қазақстан	22,6	18,5	19,9	18,0	22,2
<b>Жұртшылық шаруашылығы</b>					
<b>Хозяйства населения</b>					
<b>Қазақстан Республикасы</b>	28,3	23,2	22,8	30,5	26,8
Оңтүстік Қазақстан	28,3	23,2	22,8	30,5	26,8

### 3.86 Бақша дақылдарын қоса, көкөністердің түсімі Урожайность овощей, включая бахчевые культуры

бір гектардан центнер

центнеров с одного гектара

	2007	2008	2009	2010	2011
<b>Шаруашылықтардың барлық санаттары</b>					
<b>Все категории хозяйств</b>					
<b>Қазақстан Республикасы</b>	200,3	189,3	200,1	201,6	210,2
Ақмола	167,2	120,4	169,1	128,2	133,6
Ақтөбе	141,2	135,9	177,1	187,9	168,7
Алматы	227,7	234,2	237,5	244,0	250,8
Атырау	193,9	188,4	194,4	189,2	208,4
Батыс Қазақстан	112,0	109,9	125,9	118,0	137,5
Жамбыл	184,6	178,0	189,0	192,1	203,4
Қарағанды	256,1	259,1	268,9	255,7	262,0
Қостанай	195,9	179,3	201,6	210,7	236,4
Қызылорда	155,2	143,3	162,3	158,5	145,3
Маңғыстау	175,5	166,3	158,3	133,4	161,5
Оңтүстік Қазақстан	199,5	179,4	184,8	195,7	204,7
Павлодар	236,7	225,0	220,7	229,7	220,3
Солтүстік Қазақстан	309,9	314,6	322,7	269,8	360,4
Шығыс Қазақстан	222,6	199,9	224,4	221,0	232,5
Астана қаласы	311,3	288,2	190,4	275,9	142,6
Алматы қаласы	233,3	226,7	226,9	234,3	226,5
<b>Ауыл шаруашылығы кәсіпорындары</b>					
<b>Сельхозпредприятия</b>					
<b>Қазақстан Республикасы</b>	139,4	129,8	159,0	149,2	163,8
Ақмола	69,7	43,9	66,0	139,7	69,3
Ақтөбе	71,6	94,0	139,9	93,6	156,5
Алматы	193,4	229,5	205,6	250,3	302,1
Атырау	75,2	80,5	93,3	94,7	114,2
Батыс Қазақстан	86,4	54,0	120,2	78,7	111,7
Жамбыл	51,1	40,4	106,8	67,9	108,4
Қарағанды	206,7	217,6	150,4	125,3	113,7
Қостанай	141,5	78,6	76,0	66,4	75,2
Қызылорда	48,5	55,9	63,1	161,6	388,8
Маңғыстау	158,8	138,1	57,2	69,0	107,6
Оңтүстік Қазақстан	148,4	128,5	176,1	158,6	134,4
Павлодар	147,2	146,0	171,7	152,1	135,4
Солтүстік Қазақстан	101,7	141,2	89,4	108,4	215,0
Шығыс Қазақстан	316,7	191,2	232,7	153,2	230,2
Астана қаласы	426,4	284,3	158,5	275,4	73,4
Алматы қаласы	-	209,5	126,1	-	-
<b>Шаруа немесе фермер қожалықтары</b>					
<b>Крестьянские или фермерские хозяйства</b>					
<b>Қазақстан Республикасы</b>	205,9	191,8	199,0	206,6	216,5
Ақмола	119,1	103,8	173,8	136,9	162,8
Ақтөбе	128,2	129,5	161,9	184,9	165,7

Қазақстан Республикасындағы ауыл, орман және балық шаруашылығы

Жалғасы	Продолжение				
	2007	2008	2009	2010	2011
Алматы	231,0	240,4	244,6	250,5	250,4
Атырау	160,1	145,5	168,5	168,3	197,8
Батыс Қазақстан	121,0	113,4	137,0	130,0	140,2
Жамбыл	192,9	192,2	202,5	205,7	212,5
Қарағанды	193,7	223,9	263,0	236,3	256,2
Қостанай	159,8	147,4	156,9	157,2	218,0
Қызылорда	157,2	126,7	184,8	152,9	165,3
Маңғыстау	189,0	184,3	180,3	145,8	172,1
Оңтүстік Қазақстан	209,0	183,0	180,9	200,4	213,5
Павлодар	235,4	226,9	206,0	213,6	206,1
Солтүстік Қазақстан	171,3	203,4	302,7	178,0	312,1
Шығыс Қазақстан	252,2	196,4	215,6	220,8	226,7
Алматы қаласы	238,9	435,0	132,5	-	297,0
<b>Жұртшылық шаруашылығы</b>					
<b>Хозяйства населения</b>					
<b>Қазақстан Республикасы</b>	203,3	198,1	207,8	203,1	209,7
Ақмола	173,7	128,7	179,0	125,9	135,0
Ақтөбе	143,6	140,6	183,8	191,2	170,4
Алматы	228,6	228,4	234,0	236,1	241,3
Атырау	232,6	244,6	228,3	215,2	225,8
Батыс Қазақстан	106,2	109,0	119,1	112,4	136,3
Жамбыл	191,6	177,4	178,6	190,7	198,4
Қарағанды	276,1	278,3	282,8	283,2	286,3
Қостанай	207,6	202,3	239,3	245,6	264,7
Қызылорда	155,6	148,0	158,4	159,6	142,7
Маңғыстау	220,7	191,8	101,4	108,0	101,5
Оңтүстік Қазақстан	201,6	200,2	199,3	195,8	207,8
Павлодар	245,6	226,6	253,6	267,7	266,1
Солтүстік Қазақстан	320,0	324,7	336,2	280,2	371,2
Шығыс Қазақстан	216,2	201,2	226,7	224,0	235,0
Астана қаласы	291,7	297,4	273,8	276,3	292,6
Алматы қаласы	233,3	226,7	227,2	234,3	222,5

**3.87 Бақша дақылдарының түсімі**  
**Урожайность бахчевых культур**

бір гектардан центнер	центнеров с одного гектара				
	2007	2008	2009	2010	2011
<b>Шаруашылықтардың барлық санаттары</b>					
<b>Все категории хозяйств</b>					
<b>Қазақстан Республикасы</b>	171,7	158,9	161,1	177,0	186,1
Ақмола	39,6	26,9	28,8	71,6	142,2
Ақтөбе	155,8	144,4	163,5	245,6	180,6
Алматы	181,1	188,0	191,5	198,9	202,7
Атырау	186,1	184,2	206,1	188,9	215,6
Батыс Қазақстан	107,0	116,0	133,7	130,7	143,3
Жамбыл	171,6	173,5	179,7	178,5	196,4

Сельское, лесное и рыбное хозяйство в Республике Казахстан

Жалғасы

Продолжение

	2007	2008	2009	2010	2011
Қарағанды	207,5	200,1	219,0	115,1	174,4
Қостанай	49,4	50,4	55,7	57,7	68,2
Қызылорда	156,2	144,9	162,3	160,4	141,9
Маңғыстау	199,8	164,3	168,3	128,4	152,7
Оңтүстік Қазақстан	180,0	158,3	152,4	181,3	193,7
Павлодар	104,2	105,0	101,3	105,6	110,5
Шығыс Қазақстан	247,3	192,8	202,9	221,7	241,1
<b>Ауыл шаруашылығы кәсіпорындары</b>					
<b>Сельхозпредприятия</b>					
<b>Қазақстан Республикасы</b>	92,1	112,5	104,4	111,7	129,2
Ақмола	-	-	14,0	77,0	56,0
Ақтөбе	62,2	106,8	139,9	134,1	160,4
Алматы	142,5	133,0	138,7	159,8	178,5
Атырау	115,3	93,7	78,0	65,9	104,2
Батыс Қазақстан	61,0	27,2	154,6	102,3	154,6
Жамбыл	57,0	46,1	127,5	67,6	135,1
Қостанай	19,2	24,9	9,1	5,5	5,0
Қызылорда	53,9	57,3	62,3	188,5	447,4
Маңғыстау	169,2	145,8	59,8	75,2	48,2
Оңтүстік Қазақстан	90,2	124,1	101,7	121,2	125,7
Павлодар	120,0	128,6	66,2	106,0	100,0
Шығыс Қазақстан	240,0	153,5	52,1	73,3	87,1
<b>Шаруа немесе фермер қожалықтары</b>					
<b>Крестьянские или фермерские хозяйства</b>					
<b>Қазақстан Республикасы</b>	185,3	167,9	167,1	187,3	199,9
Ақмола	31,5	25,9	31,1	76,2	166,7
Ақтөбе	179,2	156,6	165,1	247,3	176,6
Алматы	192,2	209,1	214,3	216,2	213,4
Атырау	152,6	145,0	181,1	174,1	221,9
Батыс Қазақстан	100,2	111,3	134,6	136,5	144,3
Жамбыл	173,9	184,4	182,6	188,8	199,8
Қарағанды	199,6	182,2	200,0	60,9	144,4
Қостанай	34,8	54,6	54,2	55,8	87,2
Қызылорда	162,5	125,0	148,0	155,4	168,0
Маңғыстау	223,9	177,0	192,2	139,4	167,7
Оңтүстік Қазақстан	194,4	165,6	160,8	190,1	203,2
Павлодар	109,4	110,5	102,3	106,5	111,6
Шығыс Қазақстан	268,1	196,0	203,5	223,5	240,0
<b>Жұртшылық шаруашылығы</b>					
<b>Хозяйства населения</b>					
<b>Қазақстан Республикасы</b>	160,6	152,6	164,4	163,6	153,5
Ақмола	68,9	32,7	19,3	19,3	18,9
Ақтөбе	156,1	147,4	169,2	275,4	230,0
Алматы	165,9	158,4	163,5	171,9	188,9
Атырау	209,8	231,1	245,3	212,2	217,8
Батыс Қазақстан	114,5	129,8	132,7	126,4	142,1

Қазақстан Республикасындағы ауыл, орман және балық шаруашылығы

Жалғасы	Продолжение				
	2007	2008	2009	2010	2011
Жамбыл	188,2	183,1	195,6	198,0	201,9
Қарағанды	220,1	231,0	231,8	217,9	220,4
Қостанай	67,6	63,3	97,8	86,8	92,1
Қызылорда	156,2	153,4	167,1	161,5	136,3
Маңғыстау	191,7	177,7	51,0	-	233,3
Оңтүстік Қазақстан	162,7	144,5	135,5	147,6	154,0
Павлодар	101,5	99,1	82,1	71,8	78,9
Шығыс Қазақстан	229,6	187,9	203,4	222,4	246,4

**3.88 Жүзімнің түсімі**  
**Урожайность винограда**

бір гектардан центнер	центнеров с одного гектара				
	2007	2008	2009	2010	2011
<b>Шаруашылықтардың барлық санаттары</b>					
<b>Все категории хозяйств</b>					
<b>Қазақстан Республикасы</b>	50,0	38,6	58,5	57,3	57,0
Ақтөбе	65,0	71,6	87,5	40,5	37,4
Алматы	25,5	10,3	39,4	36,4	33,8
Атырау	88,6	45,7	37,9	25,6	24,9
Батыс Қазақстан	26,5	45,9	26,4	39,5	50,0
Жамбыл	38,7	27,8	60,1	50,6	71,2
Қарағанды	86,5	88,6	89,6	90,6	90,8
Қостанай	86,8	80,3	88,2	77,0	78,7
Қызылорда	40,3	39,0	22,8	42,3	37,9
Маңғыстау	73,5	43,0	22,3	1,0	62,0
Оңтүстік Қазақстан	76,4	65,0	74,8	75,5	77,7
Павлодар	96,4	132,5	87,9	102,5	104,4
Шығыс Қазақстан	95,1	45,5	90,6	58,0	63,6
Астана қаласы	95,0	10,0	90,0	60,0	80,0
Алматы қаласы	85,0	90,0	90,9	91,1	91,4
<b>Ауыл шаруашылығы кәсіпорындары</b>					
<b>Сельхозпредприятия</b>					
<b>Қазақстан Республикасы</b>	26,7	8,8	37,1	22,3	23,2
Алматы	18,7	5,0	38,4	21,4	18,4
Атырау	-	0,5	0,4	0,5	1,0
Маңғыстау	-	-	33,3	1,0	-
Оңтүстік Қазақстан	47,0	16,7	34,8	24,2	32,8
Шығыс Қазақстан	80,0	25,0	25,0	22,5	23,0
Алматы қаласы	-	-	-	6,7	16,7
<b>Шаруа немесе фермер қожалықтары</b>					
<b>Крестьянские или фермерские хозяйства</b>					
<b>Қазақстан Республикасы</b>	69,4	56,2	75,8	85,3	85,5
Алматы	36,3	17,2	40,9	60,7	59,8
Атырау	-	-	-	16,7	16,7
Жамбыл	19,2	-	61,8	51,2	60,1

Жалғасы

Продолжение

	2007	2008	2009	2010	2011
Қызылорда	10,0	32,7	1,9	54,4	25,0
Оңтүстік Қазақстан	92,7	88,2	99,6	101,0	103,1
Шығыс Қазақстан	100,0	0,0	87,5	5,0	36,1
<b>Жұртшылық шаруашылығы</b>					
<b>Хозяйства населения</b>					
<b>Қазақстан Республикасы</b>	70,6	68,0	69,6	68,6	73,3
Ақтөбе	65,0	71,6	87,5	40,5	37,4
Алматы	44,0	24,7	41,8	41,9	45,0
Атырау	88,6	99,9	98,0	83,3	83,3
Батыс Қазақстан	26,5	45,9	26,4	39,5	50,0
Жамбыл	51,2	48,0	60,0	50,6	71,8
Қарағанды	86,5	88,6	89,6	90,6	90,8
Қостанай	86,8	80,3	88,2	77,0	78,7
Қызылорда	41,1	39,1	30,9	38,0	42,6
Маңғыстау	73,5	61,4	19,0	-	62,0
Оңтүстік Қазақстан	81,0	76,0	74,4	75,1	79,6
Павлодар	96,4	132,5	87,9	102,5	104,4
Шығыс Қазақстан	93,2	64,6	92,1	76,3	74,9
Астана қаласы	95,0	10,0	90,0	60,0	80,0
Алматы қаласы	85,0	90,0	91,0	91,2	91,5

### 3.89 Шекілдеуік пен сүйекті дақылдардың түсімі Урожайность культуры семечковых и косточковых

бір гектардан центнер

центнеров с одного гектара

	2007	2008	2009	2010	2011
<b>Шаруашылықтардың барлық санаттары</b>					
<b>Все категории хозяйств</b>					
<b>Қазақстан Республикасы</b>	45,1	37,0	49,1	49,4	53,9
Ақмола	26,8	33,5	37,0	28,7	44,1
Ақтөбе	119,5	115,4	136,5	133,4	149,5
Алматы	41,5	32,2	44,8	41,3	46,5
Атырау	36,2	21,6	23,8	48,0	49,5
Батыс Қазақстан	38,9	41,7	45,5	47,0	61,5
Жамбыл	56,4	37,8	112,0	75,4	81,7
Қарағанды	49,3	51,5	52,4	61,1	61,5
Қостанай	70,9	67,7	59,8	53,0	66,6
Қызылорда	39,8	22,6	39,0	37,0	42,2
Маңғыстау	53,5	49,6	71,1	30,3	53,8
Оңтүстік Қазақстан	43,7	48,3	49,4	49,7	48,3
Павлодар	219,9	173,4	97,2	193,3	191,4
Солтүстік Қазақстан	135,0	142,7	140,8	122,9	188,9
Шығыс Қазақстан	110,1	90,5	116,1	68,8	95,6
Астана қаласы	143,1	118,3	104,2	124,8	210,8
Алматы қаласы	48,4	46,5	46,7	48,1	48,7
<b>Ауыл шаруашылығы кәсіпорындары</b>					
<b>Сельхозпредприятия</b>					

Қазақстан Республикасындағы ауыл, орман және балық шаруашылығы

Жалғасы

Продолжение

	2007	2008	2009	2010	2011
<b>Қазақстан Республикасы</b>	6,2	4,7	6,7	7,3	13,5
Ақмола	0,5	0,6	2,5	2,1	1,6
Алматы	9,3	5,6	16,2	10,6	17,7
Атырау	0,9	9,1	8,6	4,1	2,6
Батыс Қазақстан	10,0	30,0	30,0	-	-
Жамбыл	3,4	0,9	8,2	12,0	6,8
Қостанай	5,6	3,1	0,6	3,2	2,4
Қызылорда	22,4	-	12,2	0,5	6,2
Маңғыстау	-	100,0	66,7	0,7	-
Оңтүстік Қазақстан	5,0	6,5	5,2	6,2	12,2
Солтүстік Қазақстан	2,5	2,0	1,2	0,1	9,9
Шығыс Қазақстан	7,4	0,3	0,5	0,2	1,1
Алматы қаласы	-	-	-	1,7	2,7
<b>Шаруа немесе фермер қожалықтары</b>					
<b>Крестьянские или фермерские хозяйства</b>					
<b>Қазақстан Республикасы</b>	38,7	27,5	36,8	45,3	48,4
Ақмола	2,7	2,7	21,6	18,5	8,8
Алматы	41,1	34,2	43,8	40,9	43,8
Атырау	1,7	0,2	8,6	51,2	50,0
Батыс Қазақстан	7,6	7,1	37,5	10,8	50,3
Жамбыл	25,3	11,4	139,1	79,0	80,4
Қызылорда	9,3	30,0	49,6	27,3	2,9
Маңғыстау	61,3	50,6	87,3	24,9	12,8
Оңтүстік Қазақстан	51,3	48,1	51,0	51,0	53,4
Павлодар	-	10,0	-	-	-
Солтүстік Қазақстан	116,3	-	1,9	2,9	30,0
Шығыс Қазақстан	78,1	5,2	44,9	7,6	36,9
Алматы қаласы	48,5	23,7	10,2	10,4	3,9
<b>Жұртшылық шаруашылығы</b>					
<b>Хозяйства населения</b>					
<b>Қазақстан Республикасы</b>	63,8	57,2	79,7	62,4	68,0
Ақмола	42,9	47,0	53,6	42,9	51,1
Ақтөбе	119,5	115,4	136,5	133,4	149,5
Алматы	56,2	37,9	53,8	50,0	59,9
Атырау	45,5	54,9	59,4	82,5	83,2
Батыс Қазақстан	40,7	47,7	46,4	48,6	61,8
Жамбыл	77,6	52,8	111,8	74,6	84,1
Қарағанды	51,0	51,5	52,4	61,1	61,5
Қостанай	75,5	73,3	65,8	58,6	74,6
Қызылорда	42,7	26,3	40,9	42,1	44,9
Маңғыстау	48,2	45,4	17,9	67,7	67,5
Оңтүстік Қазақстан	53,7	61,6	61,1	61,3	56,3
Павлодар	219,9	187,4	97,2	193,3	191,4
Солтүстік Қазақстан	144,2	144,1	153,8	128,0	191,3
Шығыс Қазақстан	121,2	111,9	135,6	93,3	121,5
Астана қаласы	143,1	118,3	104,2	124,8	210,8
Алматы қаласы	48,4	47,1	47,4	48,8	49,3

### 3.90 Жидекті дақылдар жемістерінің түсімі Урожайность культур ягодных

бір гектардан центнер

центнеров с одного гектара

	2007	2008	2009	2010	2011
<b>Шаруашылықтардың барлық санаттары</b>					
<b>Все категории хозяйств</b>					
<b>Қазақстан Республикасы</b>	66,2	61,7	62,1	60,4	71,0
Ақмола	28,7	38,4	39,9	34,3	39,4
Ақтөбе	78,9	77,9	86,4	63,2	67,5
Алматы	39,8	37,1	35,4	41,5	42,9
Атырау	20,0	8,1	0,1	0,5	1,1
Батыс Қазақстан	38,9	41,7	32,5	40,8	46,8
Жамбыл	32,5	32,6	45,6	50,2	51,7
Қарағанды	43,5	46,1	46,2	46,6	46,7
Қостанай	67,1	66,9	63,0	53,2	57,7
Қызылорда	49,1	33,2	33,9	44,0	47,7
Маңғыстау	32,7	43,3	29,0	33,8	52,5
Оңтүстік Қазақстан	43,3	46,5	47,9	59,5	61,6
Павлодар	154,4	146,3	55,1	69,8	103,6
Солтүстік Қазақстан	107,8	97,1	108,0	102,6	147,7
Шығыс Қазақстан	108,2	83,8	120,4	103,9	102,1
Астана қаласы	115,8	91,7	48,3	46,6	128,9
Алматы қаласы	44,5	43,0	43,5	43,6	43,9
<b>Ауыл шаруашылығы кәсіпорындары</b>					
<b>Сельхозпредприятия</b>					
<b>Қазақстан Республикасы</b>	2,4	1,3	2,5	6,0	2,4
Ақмола	0,8	0,7	2,4	2,1	1,0
Алматы	8,5	2,3	7,6	3,4	5,5
Атырау	-	0,0	0,1	0,8	1,1
Жамбыл	2,0	-	-	-	-
Қостанай	2,4	0,3	0,4	2,5	2,8
Маңғыстау	-	40,0	-	-	-
Оңтүстік Қазақстан	26,3	23,5	31,2	120,7	42,7
Солтүстік Қазақстан	1,8	1,2	1,0	0,8	1,7
Шығыс Қазақстан	13,4	2,0	2,2	1,7	2,1
<b>Шаруа немесе фермер қожалықтары</b>					
<b>Крестьянские или фермерские хозяйства</b>					
<b>Қазақстан Республикасы</b>	26,8	25,0	21,1	37,6	46,3
Ақмола	3,1	3,4	15,8	21,4	5,4
Алматы	39,7	33,4	32,8	30,7	34,8
Жамбыл	18,0	50,0	-	-	-
Қостанай	2,0	2,0	-	-	-
Оңтүстік Қазақстан	55,0	55,8	57,3	60,1	69,7
Солтүстік Қазақстан	109,6	-	1,6	93,1	-
Шығыс Қазақстан	9,5	18,0	2,2	1,1	1,2
Алматы қаласы	45,2	37,1	0,2	-	0,1

Жалғасы

Продолжение

	2007	2008	2009	2010	2011
<b>Жұртшылық шаруашылығы</b>					
<b>Хозяйства населения</b>					
<b>Қазақстан Республикасы</b>	73,9	66,7	68,6	65,0	75,1
Ақмола	42,2	49,3	53,5	43,3	46,6
Ақтөбе	78,9	77,9	86,4	63,2	67,5
Алматы	41,4	39,6	36,9	44,6	45,1
Атырау	20,0	47,0	-	0,1	1,0
Батыс Қазақстан	38,9	41,7	32,5	40,8	46,8
Жамбыл	34,2	32,2	45,6	50,2	51,7
Қарағанды	45,6	46,1	46,2	46,6	47,0
Қостанай	72,2	71,1	68,2	58,8	62,6
Қызылорда	49,1	33,2	33,9	44,0	47,7
Маңғыстау	32,7	43,3	29,0	33,8	52,5
Оңтүстік Қазақстан	43,7	46,1	47,1	57,0	57,1
Павлодар	154,4	146,3	55,1	69,8	103,6
Солтүстік Қазақстан	115,8	98,2	120,2	106,6	148,2
Шығыс Қазақстан	115,6	90,0	130,2	112,0	109,9
Астана қаласы	115,8	91,7	48,3	46,6	128,9
Алматы қаласы	44,5	43,2	43,8	43,9	44,2

**Негізгі ауыл шаруашылығы дақылдарының түсімі**  
**Урожайность основных сельскохозяйственных культур**

1 гектардан центнер

центнеров с 1 га

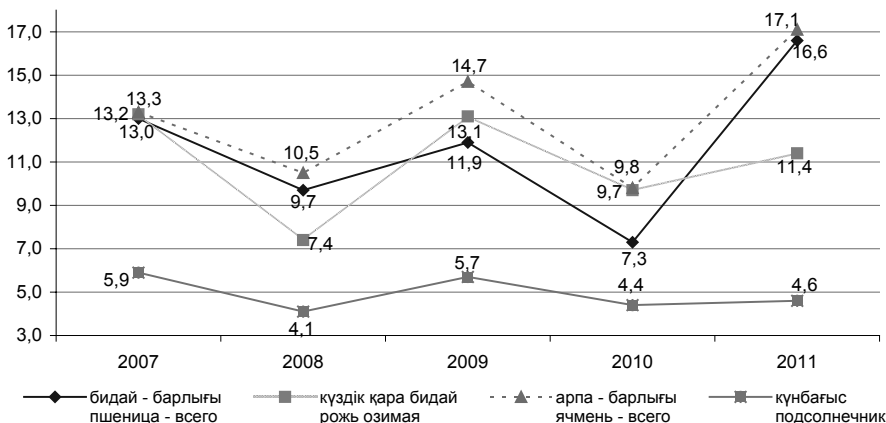

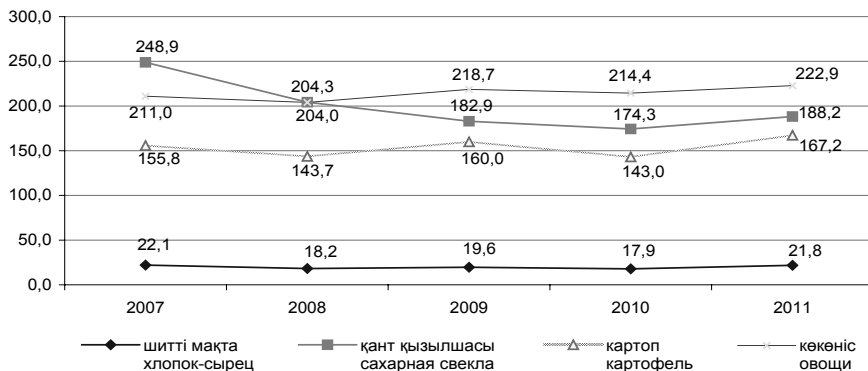

### 3.91 Ауыл шаруашылығы кәсіпорындарымен тыңайтқыш енгізілген ауыл шаруашылығындағы пайдалы жерлердің ауданы Площадь сельскохозяйственных угодий, на которую внесены удобрения сельскохозяйственными предприятиями

мың га

тыс. га

	Минералдық тыңайтқыш Минеральные удобрения					Органикалық тыңайтқыш Органические удобрения				
	2007	2008	2009	2010	2011	2007	2008	2009	2010	2011
<b>Қазақстан Республикасы</b>	1 157	512	1 070	520	677	16	21	17	37	30
Ақмола	225	100	295	88	117	0,0	10	4	10	8
Ақтөбе	0,0	-	0,0	0,0	0,0	0,0	-	-	-	8
Алматы	28	10	27	12	21	2	1	1	3	6
Атырау	0,0	0,0	0,0	0,0	0,0	-	0,0	-	-	0,0
Батыс Қазақстан	-	0,0	1	0,0	0,0	-	-	0,0	-	-
Жамбыл	5	4	2	4	3	0,0	0,0	0,0	0,0	0,0
Қарағанды	10	8	31	33	22	0,0	0,0	1	0,0	0,0
Қостанай	430	231	410	125	326	1	8	3	8	0,0
Қызылорда	58	48	53	53	53	0,0	0,0	0,0	4	0,0
Маңғыстау	-	-	-	0,0	0,0	-	0,0	-	0,0	0,0
Оңтүстік Қазақстан	33	26	30	29	24	0,0	0,0	0,0	1	2
Павлодар	7	9	14	3	5	2	1	1	0,0	0,0
Солтүстік Қазақстан	354	72	197	170	85	5	1	6	11	6
Шығыс Қазақстан	6	4	10	3	21	6	0,0	1	0,0	0,0
Астана қаласы	1	0,0	0,0	-	-	-	-	-	-	-
Алматы қаласы	-	0,0	0,0	-	-	0,0	0,0	-	-	-

### 3.92 Ауыл шаруашылығы кәсіпорындарымен тыңайтқыштар енгізу Внесение удобрений сельскохозяйственными предприятиями

коректі заттардың 100% қайта есептегенде, мың тонна в пересчете на 100% питательных веществ, тыс. тонн

	Минералдық тыңайтқыш Минеральные удобрения					Органикалық тыңайтқыш Органические удобрения				
	2007	2008	2009	2010	2011	2007	2008	2009	2010	2011
<b>Қазақстан Республикасы</b>	5,9	30,9	56,4	37,7	41,5	77,9	73,9	125,5	184,3	143,9
Ақмола	6,2	2,9	11,0	7,3	5,2	0,0	5,6	14,9	37,4	101,9
Ақтөбе	0,0	0,0	0,0	0,0	0,1	0,0	-	-	-	0,0
Алматы	6,3	1,1	4,5	1,1	2,1	10,1	3,5	14,6	3,9	7,6
Атырау	0,0	0,0	0,0	0,0	0,1	-	0,0	-	-	-
Батыс Қазақстан	-	0,0	0,0	0,0	0,0	-	-	0,0	-	-
Жамбыл	1,2	0,2	0,4	0,7	0,5	0,9	5,4	0,5	0,2	0,2
Қарағанды	0,5	0,3	1,5	1,2	1,2	1,4	1,7	4,8	2,2	0,6
Қостанай	17,1	13,0	17,0	4,7	9,5	32,6	24,4	0,1	92,0	0,0
Қызылорда	13,6	7,4	13,1	11,2	11,7	0,3	0,1	0,0	2,2	-
Маңғыстау	0,0	-	0,0	0,0	0,0	-	0,2	0,1	0,0	0,0
Оңтүстік Қазақстан	2,7	1,8	2,0	4,7	3,6	0,4	0,0	0,4	1,0	0,8
Павлодар	0,3	0,5	0,8	0,5	1,1	6,4	23,1	2,0	1,1	0,9
Солтүстік Қазақстан	10,9	3,4	5,7	5,9	4,5	5,2	8,0	77,2	37,1	27,2
Шығыс Қазақстан	0,2	0,3	0,3	0,3	1,9	20,4	1,7	10,9	7,2	4,7
Астана қаласы	0,0	0,1	0,0	-	-	-	-	-	-	-
Алматы қаласы	-	0,0	0,0	-	-	0,2	0,2	0,0	0,0	-

#### 4. МАЛ ШАРУАШЫЛЫҒЫ ЖИВОТНОВОДСТВО

##### 4.1 2011 жылы ірі қара малдың қолда бары бойынша ауыл шаруашылығы кәсіпорындарын топтастыру Группировка сельхозпредприятий по наличию крупного рогатого скота в 2011 году

	А/ш кәсіпорындарының барлығы, бірлік	олдан ҚМ барлар, бірлік	опарден			
			10 басқа дейін		11-нан 50 басқа дейін	
			а/ш кәсіпорындарының саны, бірлік	ІҚМ саны, бас	а/ш кәсіпорындарының саны, бірлік	ІҚМ саны, бас
			из них			
Всего с/х предприятий, единиц	до 10 голов		от 11 до 50 голов		поголовье КРС, голов	
	число с/х предприятий, единиц	поголовье КРС, голов	число с/х предприятий, единиц	поголовье КРС, голов		
<b>Қазақстан Республикасы</b>	13 932	881	92	521	192	5 571
Ақмола	1 510	167	11	75	38	1 210
Ақтөбе	443	81	10	59	29	692
Алматы	1625	108	17	96	18	453
Атырау	141	18	3	12	8	265
Батыс Қазақстан	294	39	1	5	14	384
Жамбыл	611	23	3	20	4	139
Қарағанды	337	52	11	48	13	360
Қостанай	892	104	5	29	10	279
Қызылорда	507	18	3	23	5	145
Маңғыстау	111	2	1	7	1	30
Оңтүстік Қазақстан	4 800	74	6	44	30	960
Павлодар	356	52	3	26	3	113
Солтүстік Қазақстан	1 083	83	9	42	10	296
Шығыс Қазақстан	683	59	9	35	9	245
Астана қаласы	138	1	-	-	-	-
Алматы қаласы	401	-	-	-	-	-

Продолжение

Жалғасы

	олардан					
	51-ден 100 басқа дейін		101-ден 500 басқа дейін		500-ден астамы	
	а/ш кәсіпорындарының саны, бірлік	ІҚМ саны, бас	а/ш кәсіпорындарының саны, бірлік	ІҚМ саны, бас	а/ш кәсіпорындарының саны, бірлік	ІҚМ саны, бас
от 51 до 100 голов						
	от 51 до 100 голов		от 101 до 500 голов		болеу 500 голов	
	число с/х предприятий, единиц	головеу КРС, головеу	число с/х предприятий, единиц	головеу КРС, головеу	число с/х предприятий, единиц	головеу КРС, головеу
<b>Қазақстан Республикасы</b>	115	8 323	303	73 285	179	245 993
Ақмола	23	1 626	63	15 292	32	39 001
Ақтөбе	10	676	24	5 974	8	8 581
Алматы	21	1 649	33	7 284	19	24 189
Атырау	3	182	3	878	1	760
Батыс Қазақстан	7	537	13	2 958	4	3 986
Жамбыл	3	219	8	1 874	5	3 684
Қарағанды	7	443	17	3 287	4	3 412
Қостанай	5	361	40	12 092	44	73 822
Қызылорда	4	330	5	1 132	1	1 543
Оңтүстік Қазақстан	8	568	26	5 873	4	2 673
Павлодар	7	510	24	5 596	15	23 853
Солтүстік Қазақстан	13	950	25	5 214	26	37 133
Шығыс Қазақстан	4	272	22	5 831	15	22 791
Астана қаласы	-	-	-	-	1	565

4.2 2011 жылы қой мен ешкінің қолда бары бойынша ауыл шаруашылығы кәсіпорындарын топтастыру

Группировка сельхозпредприятий по наличию овец и коз в 2011 году

	А/ш кәсіпорындарының барлығы, бірлік	одан қой мен ешкісі барлар, бірлік	отардан					
			10 басқа дейін		11-нан 50 басқа дейін		қой мен ешкі саны, бас	2017
			а/ш кәсіпорындарының саны, бірлік	қой мен ешкі саны, бас	а/ш кәсіпорындарының саны, бірлік	қой мен ешкі саны, бас		
			до 10 голов		от 11 до 50 голов		число с/х предприятий, единиц	число овец и коз, голов
<b>Қазақстан Республикасы</b>	13 932	620	11	77	64	2 017		
Ақмола	1 510	88	3	26	18	586		
Ақтөбе	443	75	-	-	9	346		
Алматы	1 625	72	-	-	3	73		
Атырау	141	23	1	10	3	91		
Батыс Қазақстан	294	26	2	12	3	105		
Жамбыл	611	29	-	-	-	-		
Қарағанды	337	36	1	7	8	241		
Қостанай	892	26	-	-	3	87		
Қызылорда	507	22	1	7	2	74		
Маңғыстау	111	16	-	-	-	-		
Оңтүстік Қазақстан	4 800	129	-	-	3	106		
Павлодар	356	25	-	-	4	114		
Солтүстік Қазақстан	1 083	19	2	12	3	76		
Шығыс Қазақстан	683	32	-	-	5	118		
Астана қаласы	138	1	-	-	-	-		
Алматы қаласы	401	1	1	3	-	-		

Продолжение

Жалғасы

		отардан				500 бастан жоғары	
		51-ден 100 басқа дейін а/ш кәсіпорындары- ның саны, бірлік	101-ден 500 басқа дейін а/ш кәсіпорындары- ның саны, бірлік	а/ш кәсіпорындары- ның саны, бірлік	а/ш кәсіпорындары- ның саны, бірлік		
		от 51, до 100 голов		от 101 до 500 голов		более 500 голов	
		число с/х предприятий, единиц	поголовье овец и коз, голов	число с/х предприятий, единиц	поголовье овец и коз, голов	число с/х предприятий, единиц	поголовье овец и коз, голов
<b>Қазақстан Республикасы</b>		70	5 518	198	53 100	277	804 842
Ақмола		19	1 534	28	7 719	20	28 684
Ақтөбе		12	987	23	6 161	31	60 881
Алматы		5	430	23	7 358	41	152 257
Атырау		2	146	6	1 090	11	58 877
Батыс Қазақстан		2	113	9	2 073	10	26 505
Жамбыл		2	138	11	3 167	16	89 717
Қарағанды		5	390	8	2 097	14	36 343
Қостанай		6	455	14	2 949	3	2 029
Қызылорда		3	245	7	1 696	9	16 894
Маңғыстау		1	68	5	1 147	10	47 720
Оңтүстік Қазақстан		2	171	37	10 718	87	219 420
Павлодар		4	281	10	2 301	7	13 642
Солтүстік Қазақстан		2	178	8	2 202	4	3 396
Шығыс Қазақстан		4	320	9	2 422	14	48 477
Астана қаласы		1	62	-	-	-	-

4.3 2011 жылы ірі қара малдың қолда бары бойынша шаруа немесе фермер қожалықтарын топтастыру  
Группировка крестьянских или фермерских хозяйств по наличию крупного рогатого скота в 2011 году

	Кожалықтардың барлығы, бірлік		одан ІҚМ барлар, бірлік		олардан			
	Барлығы, бірлік	Бірлік	ІҚМ барлар, бірлік	Бірлік	10 басқа дейін		11-нан 50 басқа дейін	
					қожалықтар саны, бірлік	ІҚМ саны, бас	қожалықтар саны, бірлік	ІҚМ саны, бас
	Всего хозяйств, единиц		из них имеющих КРС, единиц		до 10 голов		от 11 до 50 голов	
				число хозяйств, единиц	поголовье КРС, голов	число хозяйств, единиц	поголовье КРС, голов	
<b>Қазақстан Республикасы</b>	200 076		18 065		3 630	23 468	9 304	251 018
Ақмола	4 436		447		111	653	198	5 273
Ақтөбе	4 286		1 025		176	1 180	593	15 649
Алматы	53 480		3 991		601	4 490	1 992	60 738
Атырау	1 722		975		331	2 046	495	12 466
Батыс Қазақстан	4 069		1 881		336	2 148	955	24 810
Жамбыл	16 356		1 151		381	2 266	615	15 310
Қарағанды	6 769		2 680		488	3 213	1 407	36 177
Қостанай	6 332		408		70	481	192	5 039
Қызылорда	2 507		575		150	868	314	8 197
Маңғыстау	1 205		282		141	801	128	2 635
Оңтүстік Қазақстан	76 234		475		98	633	210	5 474
Павлодар	3 858		803		89	567	383	10 623
Солтүстік Қазақстан	3 075		136		19	117	59	1 680
Шығыс Қазақстан	15 686		3 234		638	4 003	1 763	46 947
Астана қаласы	14		1		-	-	-	-
Алматы қаласы	47		1		1	2	-	-

Жалғасы	Продолжение											
	опардан					из них						
	51-ден 100 басқа дейін		101-ден 500 басқа дейін		500-ден жоғары		от 51 до 100 голов		от 101 до 500 голов		более 500 голов	
	қожалықтар саны, бірлік	ІҚМ саны, бас	қожалықтар саны, бірлік	ІҚМ саны, бас	қожалықтар саны, бірлік	ІҚМ саны, бас	число хозяйств, единиц	поголовье КРС, голов	число хозяйств, единиц	поголовье КРС, голов	число хозяйств, единиц	поголовье КРС, голов
<b>Қазақстан Республикасы</b>	3 214	231 115	2 083	378 712	95	82 747						
Ақмола	90	6 623	50	9 473	2	1 527						
Ақтөбе	158	11 419	117	20 313	1	659						
Алматы	956	69 147	553	95 796	15	14 618						
Атырау	108	7 327	41	7 088	-	-						
Батыс Қазақстан	323	23 479	256	49 583	17	13 770						
Жамбыл	116	8 505	67	12 803	4	3 893						
Қарағанды	494	35 617	309	53 480	3	2 059						
Қостанай	86	6 061	60	11 865	3	2 156						
Қызылорда	81	5 559	29	5 455	1	553						
Маңғыстау	12	736	1	140	-	-						
Оңтүстік Қазақстан	89	6 408	73	12 860	5	3 103						
Павлодар	149	10 993	175	33 540	12	9 512						
Солтүстік Қазақстан	33	2 500	23	4 604	2	1 459						
Шығыс Қазақстан	518	36 683	329	61 712	30	29 438						
Астана қаласы	1	58	-	-	-	-						

**4.4 2011 жылы қой мен ешкінің қолда бары бойынша шаруа немесе фермер қожалықтарын топтастыру**  
**Группировка крестьянских или фермерских хозяйств по наличию овец и коз в 2011 году**

	Қожалықтардың барлығы, бірлік	одан қой мен ешкісі барлар, бірлік	олардан					
			10 басқа дейін		11-нан 50 басқа дейін			
			қожалықтар саны, бірлік	қой мен ешкі саны, бас	қожалықтар саны, бірлік	қой мен ешкі саны, бас		
			до 10 голлов		от 11 до 50 голлов			
Всего хозяйств, единиц	из них имеющих овец и коз, единиц	число хозяйств, единиц	поголовье овец и коз, голлов	число хозяйств, единиц	поголовье овец и коз, голлов			
<b>Қазақстан Республикасы</b>	200 076	16 369	2 804	21 977	7 534	244 836		
Ақмола	4 436	312	41	313	158	4 814		
Ақтөбе	4 286	944	138	1 102	414	14 204		
Алматы	53 480	3 504	364	3 153	1 368	47 543		
Атырау	1 722	771	203	1 522	408	12 138		
Батыс Қазақстан	4 069	1 680	427	3 188	904	28 759		
Жамбыл	16 356	1 232	118	910	511	15 672		
Қарағанды	6 769	2 434	580	4 529	1 324	43 447		
Қостанай	6 332	304	89	795	160	5 539		
Қызылорда	2 507	407	102	961	227	8 211		
Маңғыстау	1 205	615	65	528	276	9 003		
Оңтүстік Қазақстан	76 234	436	14	550	100	3 037		
Павлодар	3 858	708	125	489	301	9 381		
Солтүстік Қазақстан	3 075	81	12	893	27	875		
Шығыс Қазақстан	15 686	2 941	526	3 074	1 356	42 213		
Астана қаласы	14	-	-	-	-	-		
Алматы қаласы	47	-	-	-	-	-		

Жалғасы	Продолжение											
	олардан					из них						
	51-ден 100 басқа дейін		101-ден 500 басқа дейін		500-ден жоғары		от 51 до 100 голов		от 101 до 500 голов		более 500 голов	
	қожалықтар саны, бірлік	қой мен ешкі саны, бас	қожалықтар саны, бірлік	қой мен ешкі саны, бас	қожалықтар саны, бірлік	қой мен ешкі саны, бас	число хозяйств, единиц	поголовье овец и коз, голов	число хозяйств, единиц	поголовье овец и коз, голов	число хозяйств, единиц	поголовье овец и коз, голов
<b>Қазақстан Республикасы</b>	3 774	295 483	6 644	1 778 516	2 489	2 634 390						
Ақмола	56	4 301	85	19 311	16	12 506						
Ақтөбе	202	15 674	350	90 104	137	145 842						
Алматы	776	62 343	1 668	470 662	647	658 370						
Атырау	169	12 733	257	61 244	71	74 491						
Батыс Қазақстан	380	29 642	512	126 960	125	106 223						
Жамбыл	268	21 597	694	194 573	345	410 916						
Қарағанды	629	48 553	803	206 203	259	228 215						
Қостанай	81	6 368	79	19 462	13	10 745						
Қызылорда	99	8 240	75	17 400	36	62 466						
Маңғыстау	196	15 448	326	95 228	81	72 655						
Оңтүстік Қазақстан	94	7 068	199	55 419	218	349 920						
Павлодар	161	12 665	270	63 486	43	44 662						
Солтүстік Қазақстан	18	1 324	28	5 806	5	3 559						
Шығыс Қазақстан	645	49 527	1 298	352 658	493	453 820						

#### 4.5 Жыл соңына мал мен құс саны Поголовье скота и птицы на конец года

мың бас	2007	2008	2009	2010	2011	тыс. голов
<b>Шаруашылықтардың барлық санаттары</b>						
<b>Все категории хозяйств</b>						
Ірі қара мал	5 840,9	5 991,6	6 095,2	6 175,3	5 702,4	Крупный рогатый скот
Қой мен ешкі	16 080,0	16 770,4	17 369,7	17 988,1	18 091,9	Овцы и козы
Жылқы	1 291,1	1 370,5	1 438,7	1 528,3	1 607,4	Лошади
Шошқа	1 352,7	1 347,3	1 326,3	1 344,0	1 204,2	Свиньи
Құс	29 506,8	30 148,4	32 686,5	32 780,6	32 870,1	Птица
Түйе	143,2	148,3	155,5	169,6	173,2	Верблюды
<b>Ауыл шаруашылығы кәсіпорындары</b>						
<b>Сельхозпредприятия</b>						
Ірі қара мал	319,3	321,2	315,6	312,1	333,7	Крупный рогатый скот
Қой мен ешкі	870,9	902,5	913,6	888,9	865,6	Овцы и козы
Жылқы	69,9	78,5	85,6	90,2	97,1	Лошади
Шошқа	196,4	195,7	210,3	235,5	230,0	Свиньи
Құс	15 066,1	15 523,6	17 998,8	18 139,6	19 122,8	Птица
Түйе	14,7	14,4	14,9	15,1	14,8	Верблюды
<b>Шаруа немесе фермер қожалықтары</b>						
<b>Крестьянские или фермерские хозяйства</b>						
Ірі қара мал	634,7	734,8	780,7	877,6	994,2	Крупный рогатый скот
Қой мен ешкі	3 585,4	4 098,4	4 436,3	4 813,5	5 105,0	Овцы и козы
Жылқы	255,3	305,9	351,2	421,1	502,6	Лошади
Шошқа	90,7	93,1	86,2	95,9	100,9	Свиньи
Құс	348,1	278,3	290,0	299,7	304,8	Птица
Түйе	29,4	32,6	36,6	43,3	47,2	Верблюды
<b>Жұртшылық шаруашылығы</b>						
<b>Хозяйства населения</b>						
Ірі қара мал	4 886,9	4 935,6	4 998,9	4 985,6	4 374,5	Крупный рогатый скот
Қой мен ешкі	11 623,7	11 769,5	12 019,8	12 285,7	12 121,3	Овцы и козы
Жылқы	965,9	986,1	1 001,9	1 017,0	1 007,7	Лошади
Шошқа	1 065,6	1 058,5	1 029,8	1 012,6	873,3	Свиньи
Құс	14 092,6	14 346,5	14 397,7	14 341,3	13 442,5	Птица
Түйе	99,1	101,3	104,0	111,2	111,2	Верблюды

**4.6 Жыл соңына ірі қара мал саны**  
**Поголовье крупного рогатого скота на конец года**

мың бас	тыс. голов				
	2007	2008	2009	2010	2011
<b>Шаруашылықтардың барлық санаттары</b>					
<b>Все категории хозяйств</b>					
<b>Қазақстан Республикасы</b>	5 840,9	5 991,6	6 095,2	6 175,3	5 702,4
Ақмола	396,4	402,4	398,9	383,0	308,0
Ақтөбе	435,5	447,2	457,7	468,1	471,3
Алматы	757,6	788,8	807,2	819,1	828,8
Атырау	165,4	172,4	178,2	182,2	183,0
Батыс Қазақстан	433,7	438,5	428,6	420,8	379,2
Жамбыл	317,2	320,8	326,1	326,6	302,9
Қарағанды	406,5	412,9	419,9	422,5	404,1
Қостанай	537,0	556,8	563,2	570,7	376,4
Қызылорда	240,1	245,4	245,6	247,4	240,7
Маңғыстау	9,6	10,3	11,2	12,8	14,9
Оңтүстік Қазақстан	676,4	715,9	749,2	833,2	837,6
Павлодар	353,3	359,6	369,3	373,6	360,6
Солтүстік Қазақстан	344,4	351,7	355,2	356,1	259,7
Шығыс Қазақстан	764,1	765,6	782,7	757,3	733,6
Астана қаласы	1,3	1,3	1,3	1,2	1,0
Алматы қаласы	2,4	2,0	0,9	0,7	0,6
<b>Ауыл шаруашылығы кәсіпорындары</b>					
<b>Сельхозпредприятия</b>					
<b>Қазақстан Республикасы</b>	319,3	321,2	315,6	312,1	333,7
Ақмола	41,5	44,0	43,5	45,8	57,2
Ақтөбе	14,6	13,6	14,4	13,5	16,0
Алматы	28,5	29,5	30,5	30,1	33,7
Атырау	2,8	2,7	2,9	2,3	2,1
Батыс Қазақстан	11,5	10,9	9,9	10,3	7,9
Жамбыл	7,3	5,7	5,2	4,9	5,9
Қарағанды	7,4	7,5	7,2	7,4	7,5
Қостанай	85,9	87,5	84,2	85,2	86,6
Қызылорда	2,5	2,3	2,4	3,4	3,2
Маңғыстау	-	0,0	0,0	0,0	0,0
Оңтүстік Қазақстан	5,7	8,1	8,2	8,0	10,1
Павлодар	34,0	33,2	32,2	31,2	30,1
Солтүстік Қазақстан	41,6	41,8	38,9	38,3	43,6
Шығыс Қазақстан	34,3	32,9	35,3	30,9	29,2
Астана қаласы	0,6	0,7	0,7	0,7	0,6
Алматы қаласы	1,1	0,8	0,1	0,1	-
<b>Шаруа немесе фермер қожалықтары</b>					
<b>Крестьянские или фермерские хозяйства</b>					
<b>Қазақстан Республикасы</b>	634,7	734,8	780,7	877,6	994,2
Ақмола	5,8	8,0	11,3	17,4	23,8
Ақтөбе	28,2	33,7	35,4	41,4	49,2

Сельское, лесное и рыбное хозяйство в Республике Казахстан

Жалғасы

Продолжение

	2007	2008	2009	2010	2011
Алматы	174,2	202,1	210,5	221,8	244,8
Атырау	24,7	26,5	27,7	30,9	31,9
Батыс Қазақстан	62,7	76,0	81,9	100,3	115,1
Жамбыл	35,2	34,5	35,8	37,1	43,6
Қарағанды	65,6	82,9	93,8	118,9	137,5
Қостанай	10,9	11,9	13,0	20,9	25,6
Қызылорда	11,7	13,3	13,8	16,3	20,6
Маңғыстау	2,0	2,2	2,7	3,8	4,5
Оңтүстік Қазақстан	19,9	27,4	24,3	27,0	29,3
Павлодар	49,6	54,9	61,4	60,4	69,1
Солтүстік Қазақстан	6,9	7,5	7,1	8,0	11,8
Шығыс Қазақстан	137,3	153,9	161,9	173,4	187,4
Астана қаласы	0,0	0,0	0,1	0,0	0,0
Алматы қаласы	0,0	0,0	0,0	0,0	0,0
<b>Жұртшылық шаруашылығы</b>					
<b>Хозяйства населения</b>					
<b>Қазақстан Республикасы</b>	<b>4 886,9</b>	<b>4 935,6</b>	<b>4 998,9</b>	<b>4 985,6</b>	<b>4 374,5</b>
Ақмола	349,1	350,4	344,1	319,8	227,0
Ақтөбе	392,7	399,9	407,9	413,2	406,1
Алматы	554,9	557,2	566,2	567,2	550,3
Атырау	137,9	143,2	147,6	149,0	149,0
Батыс Қазақстан	359,5	351,6	336,8	310,2	256,2
Жамбыл	274,7	280,6	285,1	284,6	253,4
Қарағанды	333,5	322,5	318,9	296,2	259,1
Қостанай	440,2	457,4	466,0	464,6	264,2
Қызылорда	225,9	229,8	229,4	227,7	216,9
Маңғыстау	7,6	8,1	8,5	9,0	10,4
Оңтүстік Қазақстан	650,8	680,4	716,7	798,2	798,2
Павлодар	269,7	271,5	275,7	282,0	261,4
Солтүстік Қазақстан	295,9	302,4	309,2	309,8	204,3
Шығыс Қазақстан	592,5	578,8	585,5	553,0	517,0
Астана қаласы	0,7	0,6	0,5	0,5	0,4
Алматы қаласы	1,3	1,2	0,8	0,6	0,6

**4.7 Жыл соңына сиыр саны**  
**Поголовье коров на конец года**

мың бас

тыс. голов

	2007	2008	2009	2010	2011
<b>Шаруашылықтардың барлық санаттары</b>					
<b>Все категории хозяйств</b>					
<b>Қазақстан Республикасы</b>	<b>2 605,6</b>	<b>2 675,4</b>	<b>2 717,3</b>	<b>2 751,3</b>	<b>2 502,8</b>
Ақмола	184,7	189,1	189,1	178,4	137,4
Ақтөбе	185,7	190,6	194,4	198,8	200,2
Алматы	352,1	369,4	382,8	390,9	397,0
Атырау	74,6	77,3	78,9	81,7	81,5
Батыс Қазақстан	167,4	167,0	161,3	162,3	153,0

Қазақстан Республикасындағы ауыл, орман және балық шаруашылығы

Жалғасы	Продолжение				
	2007	2008	2009	2010	2011
Жамбыл	127,5	128,8	130,4	130,6	122,5
Қарағанды	203,8	213,8	211,3	208,2	197,9
Қостанай	260,4	279,6	284,4	292,5	146,2
Қызылорда	91,7	95,7	95,8	96,5	97,2
Маңғыстау	4,6	5,0	5,5	5,9	7,9
Оңтүстік Қазақстан	311,6	309,4	320,6	336,1	344,2
Павлодар	146,6	149,1	151,0	152,2	149,4
Солтүстік Қазақстан	171,5	174,1	177,4	176,9	126,9
Шығыс Қазақстан	321,0	324,3	333,1	339,2	340,6
Астана қаласы	0,6	0,6	0,5	0,5	0,4
Алматы қаласы	1,8	1,6	0,8	0,6	0,5
<b>Ауыл шаруашылығы кәсіпорындары</b>					
<b>Сельхозпредприятия</b>					
<b>Қазақстан Республикасы</b>	<b>105,2</b>	<b>104,5</b>	<b>103,1</b>	<b>108,5</b>	<b>118,9</b>
Ақмола	12,3	12,9	12,9	15,6	19,8
Ақтөбе	4,8	4,8	4,6	5,1	6,0
Алматы	10,7	10,5	10,9	11,5	13,5
Атырау	1,3	1,2	0,9	0,9	0,9
Батыс Қазақстан	3,7	3,6	3,2	3,6	3,7
Жамбыл	2,7	2,2	2,1	2,3	2,4
Қарағанды	3,1	2,8	2,8	2,6	3,5
Қостанай	26,4	27,1	25,8	28,1	28,9
Қызылорда	0,9	1,0	0,9	1,2	1,3
Маңғыстау	-	0,0	0,0	0,0	0,0
Оңтүстік Қазақстан	2,0	3,1	3,6	3,0	3,8
Павлодар	10,7	10,2	9,7	9,1	9,5
Солтүстік Қазақстан	14,1	13,3	13,0	13,8	15,1
Шығыс Қазақстан	11,8	11,2	12,5	11,4	10,3
Астана қаласы	0,2	0,2	0,2	0,3	0,2
Алматы қаласы	0,5	0,4	0,0	0,0	-
<b>Шаруа немесе фермер қожалықтары</b>					
<b>Крестьянские или фермерские хозяйства</b>					
<b>Қазақстан Республикасы</b>	<b>250,2</b>	<b>289,2</b>	<b>304,6</b>	<b>365,6</b>	<b>437,8</b>
Ақмола	2,2	3,0	3,7	7,9	11,4
Ақтөбе	10,5	12,4	13,6	18,2	22,5
Алматы	58,1	66,8	72,6	75,6	98,2
Атырау	11,3	12,2	12,8	14,0	14,1
Батыс Қазақстан	22,3	26,2	28,6	41,9	49,9
Жамбыл	13,9	13,6	14,2	15,3	17,9
Қарағанды	33,5	41,7	45,6	60,9	70,6
Қостанай	4,0	4,4	5,0	9,4	12,1
Қызылорда	4,5	5,6	5,5	6,4	8,3
Маңғыстау	0,9	1,0	1,3	1,4	2,4
Оңтүстік Қазақстан	11,7	14,7	9,8	10,0	10,9
Павлодар	18,6	21,5	23,3	24,8	29,3
Солтүстік Қазақстан	2,7	3,0	2,9	3,7	5,4

Жалғасы

Продолжение

	2007	2008	2009	2010	2011
Шығыс Қазақстан	56,0	63,1	65,7	76,1	84,8
Астана қаласы	0,0	0,0	0,0	0,0	0,0
Алматы қаласы	0,0	0,0	0,0	0,0	0,0
<b>Жұртшылық шаруашылығы</b>					
<b>Хозяйства населения</b>					
<b>Қазақстан Республикасы</b>	<b>2 250,2</b>	<b>2 281,7</b>	<b>2 309,6</b>	<b>2 277,2</b>	<b>1 946,1</b>
Ақмола	170,2	173,2	172,5	154,9	106,2
Ақтөбе	170,4	173,4	176,2	175,5	171,7
Алматы	283,3	292,1	299,3	303,8	285,3
Атырау	62,0	63,9	65,2	66,8	66,5
Батыс Қазақстан	141,4	137,2	129,5	116,8	99,4
Жамбыл	110,9	113,0	114,1	113,0	102,2
Қарағанды	167,2	169,3	162,9	144,7	123,8
Қостанай	230,0	248,1	253,6	255,0	105,2
Қызылорда	86,3	89,1	89,4	88,9	87,6
Маңғыстау	3,7	4,0	4,2	4,5	5,5
Оңтүстік Қазақстан	297,9	291,6	307,2	323,1	329,5
Павлодар	117,3	117,4	118,0	118,3	110,6
Солтүстік Қазақстан	154,7	157,8	161,5	159,4	106,4
Шығыс Қазақстан	253,2	250,0	254,9	251,7	245,5
Астана қаласы	0,4	0,4	0,3	0,2	0,2
Алматы қаласы	1,3	1,2	0,8	0,6	0,5

#### 4.8 Жыл соңына қой мен ешкі саны Поголовье овец и коз на конец года

мың бас

тыс. голов

	2007	2008	2009	2010	2011
<b>Шаруашылықтардың барлық санаттары</b>					
<b>Все категории хозяйств</b>					
<b>Қазақстан Республикасы</b>	<b>16 080,0</b>	<b>16 770,4</b>	<b>17 369,7</b>	<b>17 988,1</b>	<b>18 091,9</b>
Ақмола	322,0	329,6	339,5	380,3	413,6
Ақтөбе	1 010,4	1 072,7	1 103,5	1 149,5	1 174,0
Алматы	2 800,5	2 944,4	2 983,8	3 054,2	3 101,5
Атырау	563,2	580,1	600,1	618,8	621,4
Батыс Қазақстан	746,5	769,6	812,9	842,0	847,6
Жамбыл	2 162,8	2 192,5	2 231,0	2 301,2	2 311,8
Қарағанды	926,3	963,4	1 040,2	1 044,1	1 027,6
Қостанай	307,8	324,7	333,8	349,8	360,2
Қызылорда	743,5	780,5	783,4	761,9	747,6
Маңғыстау	488,1	500,9	523,5	625,0	621,0
Оңтүстік Қазақстан	3 282,3	3 415,4	3 570,7	3 756,7	3 848,2
Павлодар	435,1	474,8	508,0	535,3	534,5
Солтүстік Қазақстан	234,0	246,5	258,7	279,0	288,0
Шығыс Қазақстан	2 055,1	2 173,3	2 278,8	2 289,0	2 193,8
Астана қаласы	0,7	0,6	1,0	0,9	0,8
Алматы қаласы	1,7	1,4	0,8	0,4	0,3

Қазақстан Республикасындағы ауыл, орман және балық шаруашылығы

Жалғасы

Продолжение

	2007	2008	2009	2010	2011
<b>Ауыл шаруашылығы кәсіпорындары</b>					
<b>Сельхозпредприятия</b>					
<b>Қазақстан Республикасы</b>	870,9	902,5	913,6	888,9	865,6
Ақмола	18,1	24,4	29,4	30,2	38,6
Ақтөбе	76,4	77,9	77,1	72,7	68,4
Алматы	147,7	151,6	158,0	154,4	160,1
Атырау	92,9	86,8	82,7	68,9	60,2
Батыс Қазақстан	40,3	37,7	39,3	38,1	28,8
Жамбыл	103,8	100,7	98,7	89,6	93,0
Қарағанды	39,9	42,3	41,1	41,6	39,1
Қостанай	4,2	5,0	5,0	5,4	5,5
Қызылорда	23,9	21,7	19,9	19,1	18,9
Маңғыстау	77,8	71,4	68,0	57,9	48,9
Оңтүстік Қазақстан	173,6	204,3	207,1	227,8	230,4
Павлодар	19,9	19,3	19,3	16,0	16,4
Солтүстік Қазақстан	4,5	5,4	5,7	5,9	5,9
Шығыс Қазақстан	47,8	53,9	62,2	61,1	51,3
Астана қаласы	0,1	0,1	0,1	0,1	0,1
Алматы қаласы	0,0	0,0	0,0	0,1	0,0
<b>Шаруа немесе фермер қожалықтары</b>					
<b>Крестьянские или фермерские хозяйства</b>					
<b>Қазақстан Республикасы</b>	3 585,4	4 098,4	4 436,3	4 813,5	5 105,0
Ақмола	12,7	12,6	19,0	29,5	41,5
Ақтөбе	144,5	186,9	212,3	250,0	267,0
Алматы	949,4	1 053,0	1 088,2	1 135,2	1 242,1
Атырау	122,8	137,5	147,6	163,6	170,7
Батыс Қазақстан	153,9	195,6	224,1	261,9	297,9
Жамбыл	459,5	488,4	547,8	604,6	652,9
Қарағанды	374,1	417,6	462,3	514,1	560,5
Қостанай	17,3	19,3	22,8	36,9	42,9
Қызылорда	50,0	62,4	67,5	82,0	97,3
Маңғыстау	117,4	140,1	162,0	203,5	203,9
Оңтүстік Қазақстан	255,0	313,2	356,0	404,6	427,0
Павлодар	114,0	131,9	138,9	141,6	139,0
Солтүстік Қазақстан	6,0	6,7	8,1	11,4	12,8
Шығыс Қазақстан	808,8	933,2	979,7	974,6	949,5
Астана қаласы	-	-	-	0,0	-
Алматы қаласы	0,0	0,0	-	0,0	-
<b>Жұртшылық шаруашылығы</b>					
<b>Хозяйства населения</b>					
<b>Қазақстан Республикасы</b>	11 623,7	11 769,5	12 019,8	12 285,7	12 121,3
Ақмола	291,2	292,6	291,1	320,6	333,5
Ақтөбе	789,5	807,9	814,1	826,8	838,6
Алматы	1 703,4	1 739,8	1 737,6	1 764,6	1 699,3
Атырау	347,5	355,8	369,8	386,3	390,5
Батыс Қазақстан	552,3	536,3	549,5	542,0	520,9

Жалғасы

Продолжение

	2007	2008	2009	2010	2011
Жамбыл	1 599,5	1 603,4	1 584,5	1 607,0	1 565,9
Қарағанды	512,3	503,5	536,8	488,4	428,0
Қостанай	286,3	300,4	306,0	307,5	311,8
Қызылорда	669,6	696,4	696,0	660,8	631,4
Маңғыстау	292,9	289,4	293,5	363,6	368,2
Оңтүстік Қазақстан	2 853,7	2 897,9	3 007,6	3 124,3	3 190,8
Павлодар	301,2	323,6	349,8	377,7	379,1
Солтүстік Қазақстан	223,5	234,4	244,9	261,7	269,3
Шығыс Қазақстан	1 198,5	1 186,2	1 236,9	1 253,3	1 193,0
Астана қаласы	0,6	0,5	0,9	0,8	0,7
Алматы қаласы	1,7	1,4	0,8	0,3	0,3

#### 4.9 Жыл соңына шошқа саны Поголовье свиней на конец года

мың бас

тыс. голов

	2007	2008	2009	2010	2011
<b>Шаруашылықтардың барлық санаттары</b>					
<b>Все категории хозяйств</b>					
<b>Қазақстан Республикасы</b>	1 352,7	1 347,3	1 326,3	1 344,0	1 204,2
Ақмола	191,3	194,5	196,4	182,8	144,3
Ақтөбе	61,1	68,0	69,7	78,3	99,0
Алматы	144,8	140,9	112,8	113,8	111,8
Атырау	2,7	3,0	2,8	2,6	2,7
Батыс Қазақстан	25,4	25,7	26,4	27,4	22,6
Жамбыл	40,8	38,4	35,3	34,6	35,0
Қарағанды	105,3	102,2	98,5	100,1	95,6
Қостанай	288,3	301,9	307,5	310,3	254,8
Қызылорда	4,3	4,3	3,2	3,3	3,3
Маңғыстау	0,9	0,5	0,2	0,5	0,3
Оңтүстік Қазақстан	32,9	32,9	34,7	39,2	42,6
Павлодар	98,6	95,8	96,1	94,0	71,5
Солтүстік Қазақстан	240,9	247,6	254,7	261,0	221,8
Шығыс Қазақстан	114,5	90,8	87,4	95,7	98,6
Астана қаласы	0,2	0,2	0,3	0,2	0,1
Алматы қаласы	0,7	0,6	0,3	0,2	0,2
<b>Ауыл шаруашылығы кәсіпорындары</b>					
<b>Сельхозпредприятия</b>					
<b>Қазақстан Республикасы</b>	196,4	195,7	210,3	235,5	230,0
Ақмола	20,5	20,0	21,6	25,1	19,7
Ақтөбе	2,3	2,3	3,0	14,3	34,1
Алматы	26,8	24,5	31,2	32,9	32,4
Атырау	1,3	0,9	0,4	0,1	0,2
Батыс Қазақстан	3,5	5,8	3,5	5,1	5,9
Жамбыл	6,2	6,0	8,6	5,8	11,7
Қарағанды	33,6	34,8	40,3	48,6	48,6

Қазақстан Республикасындағы ауыл, орман және балық шаруашылығы

Жалғасы

Продолжение

	2007	2008	2009	2010	2011
Қостанай	8,5	8,2	7,6	8,5	9,3
Қызылорда	0,4	0,3	0,2	0,2	0,1
Оңтүстік Қазақстан	4,4	3,9	7,3	10,2	10,1
Павлодар	42,8	42,1	39,0	37,7	19,5
Солтүстік Қазақстан	34,5	39,1	40,3	39,2	31,8
Шығыс Қазақстан	11,5	7,8	7,3	7,8	6,6
Алматы қаласы	0,1	0,0	0,0	0,0	0,0

**Шаруа немесе фермер қожалықтары**

**Крестьянские или фермерские хозяйства**

<b>Қазақстан Республикасы</b>	90,7	93,1	86,2	95,9	100,9
Ақмола	4,8	5,2	5,8	7,3	7,5
Ақтөбе	0,9	0,8	0,7	1,3	1,0
Алматы	31,9	34,7	26,9	29,2	30,0
Атырау	0,4	1,1	1,1	1,2	1,5
Батыс Қазақстан	2,8	3,1	4,3	3,6	2,5
Жамбыл	4,0	2,6	4,2	5,0	6,5
Қарағанды	14,0	15,4	12,5	8,6	8,6
Қостанай	6,7	7,9	6,6	7,9	7,0
Қызылорда	0,2	0,1	0,2	0,2	0,2
Маңғыстау	0,7	0,5	0,2	0,5	0,3
Оңтүстік Қазақстан	3,0	4,1	4,9	7,4	8,7
Павлодар	6,0	5,0	5,4	6,3	6,3
Солтүстік Қазақстан	4,0	3,8	3,6	5,7	6,3
Шығыс Қазақстан	11,3	8,8	9,8	11,7	14,5
Алматы қаласы	-	-	0,0	-	-

**Жұртшылық шаруашылығы**

**Хозяйства населения**

<b>Қазақстан Республикасы</b>	1 065,6	1 058,5	1 029,8	1 012,6	873,3
Ақмола	166,0	169,3	169,0	150,4	117,1
Ақтөбе	57,9	64,9	66,0	62,7	63,9
Алматы	86,1	81,7	54,7	51,7	49,4
Атырау	1,0	1,0	1,3	1,3	1,0
Батыс Қазақстан	19,1	16,8	18,6	18,7	14,2
Жамбыл	30,6	29,8	22,5	23,8	16,8
Қарағанды	57,7	52,0	45,7	42,9	38,4
Қостанай	273,1	285,8	293,3	293,9	238,5
Қызылорда	3,7	3,9	2,8	2,9	3,0
Маңғыстау	0,2	0,0	0,0	-	-
Оңтүстік Қазақстан	25,5	24,9	22,5	21,6	23,8
Павлодар	49,8	48,7	51,7	50,0	45,7
Солтүстік Қазақстан	202,4	204,7	210,8	216,1	183,7
Шығыс Қазақстан	91,7	74,2	70,3	76,2	77,5
Астана қаласы	0,2	0,2	0,3	0,2	0,1
Алматы қаласы	0,6	0,6	0,3	0,2	0,2

#### 4.10 Жыл соңына жылқы саны Поголовье лошадей на конец года

мың бас

тыс. голов

	2007	2008	2009	2010	2011
<b>Шаруашылықтардың барлық санаттары</b>					
<b>Все категории хозяйств</b>					
<b>Қазақстан Республикасы</b>	1 291,1	1 370,5	1 438,7	1 528,3	1 607,4
Ақмола	87,6	91,0	95,7	101,4	112,6
Ақтөбе	66,5	68,7	70,9	73,6	76,5
Алматы	202,7	219,7	225,5	232,9	239,0
Атырау	40,7	42,4	44,3	46,0	47,7
Батыс Қазақстан	56,8	61,0	65,1	71,9	80,3
Жамбыл	80,9	82,7	84,3	86,8	88,3
Қарағанды	122,7	128,9	139,7	148,8	165,0
Қостанай	75,5	79,7	82,3	86,5	85,1
Қызылорда	57,5	60,9	61,7	66,5	68,6
Маңғыстау	37,5	40,6	45,1	54,5	61,4
Оңтүстік Қазақстан	136,1	144,1	151,9	171,0	182,8
Павлодар	70,5	77,3	82,5	87,9	98,9
Солтүстік Қазақстан	83,7	88,8	92,4	96,7	94,0
Шығыс Қазақстан	171,7	184,1	196,9	203,3	206,8
Астана қаласы	0,3	0,2	0,1	0,2	0,1
Алматы қаласы	0,4	0,4	0,3	0,3	0,3
<b>Ауыл шаруашылығы кәсіпорындары</b>					
<b>Сельхозпредприятия</b>					
<b>Қазақстан Республикасы</b>	69,9	78,5	85,6	90,2	97,1
Ақмола	10,5	12,8	16,9	18,5	21,0
Ақтөбе	5,9	6,4	7,1	7,5	8,8
Алматы	8,5	10,4	10,6	11,7	13,0
Атырау	2,4	2,2	2,1	2,0	2,1
Батыс Қазақстан	3,4	3,3	3,4	3,3	3,1
Жамбыл	3,5	3,7	3,6	3,4	2,6
Қарағанды	3,2	3,5	3,9	4,2	5,0
Қостанай	7,0	7,9	8,4	8,9	9,7
Қызылорда	2,7	2,8	2,7	3,1	3,1
Маңғыстау	2,8	2,4	2,8	2,7	2,5
Оңтүстік Қазақстан	3,5	5,3	5,3	5,6	6,1
Павлодар	6,5	7,0	7,2	7,7	8,9
Солтүстік Қазақстан	4,3	4,7	4,9	5,1	5,1
Шығыс Қазақстан	5,5	5,9	6,6	6,4	6,0
Астана қаласы	0,1	0,1	0,0	0,0	0,0
Алматы қаласы	0,1	0,1	0,1	0,1	0,1
<b>Шаруа немесе фермер қожалықтары</b>					
<b>Крестьянские или фермерские хозяйства</b>					
<b>Қазақстан Республикасы</b>	255,3	305,9	351,2	421,1	502,6
Ақмола	2,8	3,7	5,1	8,8	16,9
Ақтөбе	14,3	17,0	20,5	24,8	27,7
Алматы	61,9	69,8	72,7	77,9	89,4

Қазақстан Республикасындағы ауыл, орман және балық шаруашылығы

Жалғасы	Продолжение				
	2007	2008	2009	2010	2011
Атырау	11,6	12,7	14,0	16,2	17,1
Батыс Қазақстан	16,9	21,8	26,5	36,1	43,9
Жамбыл	17,4	19,2	20,0	22,2	29,1
Қарағанды	31,8	37,7	46,4	60,4	78,3
Қостанай	3,5	3,8	4,6	9,0	10,6
Қызылорда	4,8	6,3	7,2	11,1	11,8
Маңғыстау	9,1	11,5	13,7	17,1	20,5
Оңтүстік Қазақстан	6,6	9,5	12,9	16,2	16,8
Павлодар	19,3	24,4	28,4	31,8	38,6
Солтүстік Қазақстан	3,4	4,1	5,1	6,3	8,5
Шығыс Қазақстан	51,9	64,4	74,1	83,2	93,4
Астана қаласы	-	-	-	-	0,0
Алматы қаласы	-	-	0,0	-	-
<b>Жұртшылық шаруашылығы</b>					
<b>Хозяйства населения</b>					
<b>Қазақстан Республикасы</b>	965,9	986,1	1 001,9	1 017,0	1 007,7
Ақмола	74,3	74,5	73,7	74,1	74,7
Ақтөбе	46,3	45,3	43,3	41,3	40,0
Алматы	132,3	139,5	142,2	143,3	136,6
Атырау	26,7	27,5	28,2	27,8	28,5
Батыс Қазақстан	36,5	35,9	35,2	32,5	33,3
Жамбыл	60,0	59,8	60,7	61,2	56,6
Қарағанды	87,7	87,7	89,4	84,2	81,7
Қостанай	65,0	68,0	69,3	68,6	64,8
Қызылорда	50,0	51,8	51,8	52,3	53,7
Маңғыстау	25,6	26,7	28,6	34,7	38,4
Оңтүстік Қазақстан	126,0	129,3	133,7	149,2	159,9
Павлодар	44,7	45,9	46,9	48,4	51,4
Солтүстік Қазақстан	76,0	80,0	82,4	85,3	80,4
Шығыс Қазақстан	114,3	113,8	116,2	113,7	107,4
Астана қаласы	0,2	0,1	0,1	0,2	0,1
Алматы қаласы	0,3	0,3	0,2	0,2	0,2

**4.11 Жыл соңына түйе саны**  
**Поголовье верблюдов на конец года**

мың бас	тыс. голов				
	2007	2008	2009	2010	2011
<b>Шаруашылықтардың барлық санаттары</b>					
<b>Все категории хозяйств</b>					
<b>Қазақстан Республикасы</b>	143,2	148,3	155,5	169,6	173,2
Ақмола	0,1	0,1	0,1	0,1	0,1
Ақтөбе	16,1	16,3	16,4	16,6	17,1
Алматы	5,4	5,8	6,2	6,2	6,2
Атырау	29,0	30,0	31,0	31,8	31,5
Батыс Қазақстан	3,4	3,5	3,5	3,5	3,2
Жамбыл	4,9	5,1	5,2	5,4	5,4

Сельское, лесное и рыбное хозяйство в Республике Казахстан

Жалғасы

Продолжение

	2007	2008	2009	2010	2011
Қарағанды	1,3	1,4	1,5	1,6	1,7
Қостанай	0,2	0,2	0,2	0,3	0,2
Қызылорда	27,1	27,9	29,1	32,4	32,2
Маңғыстау	39,5	42,3	44,5	52,7	55,9
Оңтүстік Қазақстан	15,8	15,1	17,1	18,3	19,0
Павлодар	0,0	0,0	0,1	0,1	0,1
Солтүстік Қазақстан	0,0	0,1	0,1	0,1	0,1
Шығыс Қазақстан	0,4	0,5	0,5	0,5	0,5
<b>Ауыл шаруашылығы кәсіпорындары</b>					
<b>Сельхозпредприятия</b>					
<b>Қазақстан Республикасы</b>	14,7	14,4	14,9	15,1	14,8
Ақмола	0,1	0,1	0,1	0,1	0,1
Ақтөбе	0,2	0,3	0,3	0,2	0,2
Алматы	4,1	4,1	4,3	4,6	4,8
Атырау	2,6	2,4	2,3	2,2	2,0
Батыс Қазақстан	0,4	0,3	0,3	0,2	0,2
Жамбыл	0,2	0,2	0,1	0,1	0,1
Қарағанды	0,0	0,0	0,0	0,0	0,0
Қостанай	0,1	0,1	0,1	0,1	0,1
Қызылорда	2,0	2,0	1,9	2,0	2,0
Маңғыстау	3,0	3,0	3,1	3,1	2,7
Оңтүстік Қазақстан	1,9	1,8	2,2	2,3	2,4
Павлодар	0,0	0,0	0,1	0,1	0,1
Солтүстік Қазақстан	-	0,0	0,0	0,0	0,0
Шығыс Қазақстан	0,1	0,1	0,1	0,1	0,1
<b>Шаруа немесе фермер қожалықтары</b>					
<b>Крестьянские или фермерские хозяйства</b>					
<b>Қазақстан Республикасы</b>	29,4	32,6	36,6	43,3	47,2
Ақмола	-	-	0,0	0,0	0,0
Ақтөбе	3,2	3,4	3,9	4,8	5,7
Алматы	0,7	1,0	1,3	1,3	1,1
Атырау	6,6	7,1	7,4	7,7	8,1
Батыс Қазақстан	1,1	1,4	1,4	1,5	1,6
Жамбыл	2,3	2,5	2,6	2,7	2,8
Қарағанды	0,4	0,4	0,5	0,6	0,7
Қостанай	0,0	0,0	0,0	0,1	0,0
Қызылорда	3,3	3,6	4,2	5,6	5,8
Маңғыстау	8,8	10,3	11,1	13,8	16,2
Оңтүстік Қазақстан	2,7	2,5	3,7	4,7	4,7
Павлодар	0,0	0,0	0,0	0,0	0,0
Солтүстік Қазақстан	0,0	0,1	0,1	0,1	0,1
Шығыс Қазақстан	0,3	0,3	0,4	0,4	0,4
<b>Жұртшылық шаруашылығы</b>					
<b>Хозяйства населения</b>					
<b>Қазақстан Республикасы</b>	99,1	101,3	104,0	111,2	111,2
Ақмола	0,0	0,0	0,0	0,0	0,0

Қазақстан Республикасындағы ауыл, орман және балық шаруашылығы

Жалғасы	Продолжение				
	2007	2008	2009	2010	2011
Ақтөбе	12,7	12,6	12,2	11,6	11,2
Алматы	0,6	0,7	0,6	0,3	0,3
Атырау	19,8	20,5	21,3	21,9	21,4
Батыс Қазақстан	1,9	1,8	1,8	1,8	1,4
Жамбыл	2,4	2,4	2,5	2,6	2,5
Қарағанды	0,9	1,0	1,0	1,0	1,0
Қостанай	0,1	0,1	0,1	0,1	0,1
Қызылорда	21,8	22,3	23,0	24,8	24,4
Маңғыстау	27,7	29,0	30,3	35,8	37,0
Оңтүстік Қазақстан	11,2	10,8	11,2	11,3	11,9
Павлодар	0,0	-	-	-	-
Шығыс Қазақстан	0,0	0,1	0,0	0,0	0,0

**4.12 Жыл соңына құс саны**  
**Поголовье птицы на конец года**

мың бас	тыс. голов				
	2007	2008	2009	2010	2011
<b>Шаруашылықтардың барлық санаттары</b>					
<b>Все категории хозяйств</b>					
<b>Қазақстан Республикасы</b>	29 506,8	30 148,4	32 686,5	32 780,6	32 870,1
Ақмола	2 347,9	2 620,2	3 360,8	3 238,2	3 097,2
Ақтөбе	1 079,7	1 156,8	1 337,2	1 401,5	1 377,4
Алматы	8 273,6	8 384,3	9 284,9	8 486,1	9 058,8
Атырау	54,3	55,1	56,5	56,1	57,3
Батыс Қазақстан	972,2	897,1	937,7	956,5	890,0
Жамбыл	1 492,7	1 491,8	1 504,8	1 524,7	1 306,7
Қарағанды	1 708,3	1 850,5	1 901,9	2 278,6	2 752,3
Қостанай	3 949,3	4 131,1	4 263,7	4 909,2	4 933,8
Қызылорда	365,3	232,8	230,2	225,9	196,5
Маңғыстау	15,0	11,0	11,4	11,4	9,8
Оңтүстік Қазақстан	2 151,9	2 125,2	2 282,4	2 382,2	2 480,4
Павлодар	1 084,8	1 202,5	1 234,9	1 123,7	794,6
Солтүстік Қазақстан	2 604,0	2 709,1	3 033,7	3 102,1	3 193,3
Шығыс Қазақстан	3 355,1	3 231,3	3 198,8	3 040,6	2 681,9
Астана қаласы	4,9	4,6	3,9	4,0	5,6
Алматы қаласы	47,8	45,0	43,7	39,8	34,5
<b>Ауыл шаруашылығы кәсіпорындары</b>					
<b>Сельхозпредприятия</b>					
<b>Қазақстан Республикасы</b>	15 066,1	15 523,6	17 998,8	18 139,6	19 122,8
Ақмола	1 185,9	1 395,7	2 094,2	2 061,1	2 136,2
Ақтөбе	344,4	375,2	533,0	580,5	551,1
Алматы	5 764,6	5 890,8	6 931,3	6 189,7	6 730,9
Атырау	0,3	0,3	0,3	0,3	0,4
Батыс Қазақстан	381,5	312,9	393,6	468,9	455,2
Жамбыл	-	55,6	117,2	76,6	126,1
Қарағанды	1 258,3	1 392,9	1 464,4	1 841,8	2 337,5

Сельское, лесное и рыбное хозяйство в Республике Казахстан

Жалғасы

Продолжение

	2007	2008	2009	2010	2011
Қостанай	1 279,5	1 399,9	1 442,5	2 062,9	2 203,4
Қызылорда	121,0	0,0	-	-	-
Оңтүстік Қазақстан	643,7	535,8	682,1	815,3	889,0
Павлодар	555,2	666,0	673,7	552,8	259,2
Солтүстік Қазақстан	994,5	1 063,8	1 314,2	1 342,4	1 626,2
Шығыс Қазақстан	2 535,9	2 434,2	2 352,0	2 147,0	1 807,3
Астана қаласы	0,3	0,4	0,0	-	-
Алматы қаласы	1,0	0,1	0,3	0,3	0,3
<b>Шаруа немесе фермер қожалықтары</b>					
<b>Крестьянские или фермерские хозяйства</b>					
<b>Қазақстан Республикасы</b>	348,1	278,3	290,0	299,7	304,8
Ақмола	1,5	0,1	0,1	-	2,4
Ақтөбе	7,9	4,8	4,8	5,1	4,5
Алматы	174,6	110,6	109,5	136,5	126,8
Атырау	4,1	4,6	4,2	4,8	8,3
Батыс Қазақстан	46,9	30,0	26,3	15,4	11,1
Жамбыл	24,5	28,7	24,1	25,3	24,9
Қарағанды	27,3	34,6	36,9	41,7	54,5
Қостанай	0,9	0,7	0,8	1,9	6,4
Қызылорда	0,4	0,2	0,3	0,2	0,1
Маңғыстау	0,3	0,2	-	-	-
Оңтүстік Қазақстан	6,4	6,0	5,9	5,3	7,6
Павлодар	7,7	9,0	10,4	13,3	12,2
Солтүстік Қазақстан	34,2	37,5	41,9	36,8	37,4
Шығыс Қазақстан	10,2	11,2	24,8	13,1	6,9
Астана қаласы	-	-	-	-	1,5
Алматы қаласы	1,2	0,1	0,0	0,3	0,2
<b>Жұртшылық шаруашылығы</b>					
<b>Хозяйства населения</b>					
<b>Қазақстан Республикасы</b>	14 092,6	14 346,5	14 397,7	14 341,3	13 442,5
Ақмола	1 160,5	1 224,4	1 266,5	1 177,1	958,6
Ақтөбе	727,4	776,8	799,4	815,9	821,8
Алматы	2 334,4	2 382,9	2 244,1	2 159,9	2 201,0
Атырау	49,9	50,2	52,0	51,0	48,6
Батыс Қазақстан	543,8	554,2	517,8	472,2	423,7
Жамбыл	1 468,2	1 407,5	1 363,5	1 422,8	1 155,7
Қарағанды	422,7	423,0	400,6	395,1	360,3
Қостанай	2 668,9	2 730,5	2 820,4	2 844,4	2 724,0
Қызылорда	243,9	232,6	229,9	225,7	196,4
Маңғыстау	14,7	10,8	11,4	11,4	9,8
Оңтүстік Қазақстан	1 501,8	1 583,4	1 594,4	1 561,6	1 583,8
Павлодар	521,9	527,5	550,8	557,6	523,2
Солтүстік Қазақстан	1 575,3	1 607,8	1 677,6	1 722,9	1 529,7
Шығыс Қазақстан	809,0	785,9	822,0	880,5	867,7
Астана қаласы	4,6	4,2	3,9	4,0	4,1
Алматы қаласы	45,6	44,8	43,4	39,2	34,0

### 4.13 Аналық мал басының үлес салмағы Удельный вес маточного поголовья

түрі бойынша жалпы бас санынан, пайызбен	в процентах от общего поголовья по виду					
	2007	2008	2009	2010	2011	
Сыырлар	44,6	44,7	44,6	44,6	43,9	Коровы
Саулық қойлар мен аналық ешкілер	56,6	55,6	55,6	54,5	55,1	Овцекозоматки
Мегежіндер	18,0	18,0	18,1	18,6	18,2	Свиноматки
Биелер	41,7	41,4	41,7	41,8	42,4	Конематки

### 4.14 Өңірлер бойынша аналық мал басының үлес салмағы Удельный вес маточного поголовья по регионам

өңірдегі түрі бойынша жалпы бас санынан, пайызбен

в процентах от общего поголовья по виду в регионе

	2007	2008	2009	2010	2011
<b>Сыырлар</b>					
<b>Коровы</b>					
<b>Қазақстан Республикасы</b>	44,6	44,7	44,6	44,6	43,9
Ақмола	46,6	47,0	47,4	46,6	44,6
Ақтөбе	42,6	42,6	42,5	42,5	42,5
Алматы	46,5	46,8	47,4	47,7	47,9
Атырау	45,1	44,8	44,3	44,8	44,5
Батыс Қазақстан	38,6	38,1	37,6	38,6	40,3
Жамбыл	40,2	40,1	40,0	40,0	40,4
Қарағанды	50,1	51,8	50,3	49,3	49,0
Қостанай	48,5	50,2	50,5	51,3	38,9
Қызылорда	38,2	39,0	39,0	39,0	40,4
Маңғыстау	47,9	48,5	49,1	46,0	52,7
Оңтүстік Қазақстан	46,1	43,2	42,8	40,3	41,1
Павлодар	41,5	41,5	40,9	40,8	41,4
Солтүстік Қазақстан	49,8	49,5	49,9	49,7	48,9
Шығыс Қазақстан	42,0	42,4	42,6	44,8	46,4
Астана қаласы	46,2	46,2	38,5	43,5	45,6
Алматы қаласы	75,0	80,0	88,9	90,0	79,6
<b>Саулық қойлар мен аналық ешкілер</b>					
<b>Овцекозоматки</b>					
<b>Қазақстан Республикасы</b>	56,6	55,6	55,6	54,5	55,1
Ақмола	50,8	51,9	55,1	51,3	56,7
Ақтөбе	61,2	61,4	60,1	60,4	59,8
Алматы	54,9	53,5	53,5	52,7	52,5
Атырау	64,1	64,3	63,7	63,5	63,0
Батыс Қазақстан	61,4	61,5	59,3	59,3	61,4
Жамбыл	47,9	45,6	47,0	46,1	46,1
Қарағанды	65,5	65,8	65,1	64,3	65,3
Қостанай	58,3	57,4	57,7	56,5	52,1
Қызылорда	53,4	50,9	51,6	49,6	48,8

Сельское, лесное и рыбное хозяйство в Республике Казахстан

Жалғасы

Продолжение

	2007	2008	2009	2010	2011
Маңғыстау	60,0	61,2	59,4	66,2	65,9
Оңтүстік Қазақстан	56,3	54,8	54,7	51,7	53,1
Павлодар	56,1	56,1	56,0	55,6	57,7
Солтүстік Қазақстан	51,8	50,7	49,9	46,1	50,0
Шығыс Қазақстан	60,0	59,0	58,9	57,7	59,4
Астана қаласы	42,9	50,0	50,0	45,1	49,3
Алматы қаласы	52,9	50,0	62,5	71,4	77,5
<b>Мегежіндер</b>					
<b>Свиноматки</b>					
<b>Қазақстан Республикасы</b>	18,0	18,0	18,1	18,6	18,2
Ақмола	13,4	13,3	14,3	16,6	20,0
Ақтөбе	24,1	24,9	19,2	17,8	17,0
Алматы	16,9	14,1	14,0	14,1	14,9
Атырау	25,9	23,3	21,4	25,4	21,8
Батыс Қазақстан	18,9	16,3	16,3	17,1	16,6
Жамбыл	17,2	15,6	16,7	18,3	17,3
Қарағанды	20,2	19,8	19,9	15,7	13,7
Қостанай	26,4	27,1	26,5	26,8	24,4
Қызылорда	23,3	20,9	28,1	28,2	25,6
Маңғыстау	22,2	20,0	17,7	5,7	6,1
Оңтүстік Қазақстан	14,3	16,1	17,9	14,0	19,6
Павлодар	10,6	11,0	10,3	12,2	11,6
Солтүстік Қазақстан	15,7	15,7	16,3	17,9	18,0
Шығыс Қазақстан	12,1	12,3	13,7	14,4	13,2
Астана қаласы	20,9	19,8	33,3	24,5	30,5
Алматы қаласы	28,6	33,3	66,7	50,5	41,1
<b>Биелер</b>					
<b>Конематки</b>					
<b>Қазақстан Республикасы</b>	41,7	41,4	41,7	41,8	42,4
Ақмола	41,6	41,6	44,9	43,7	44,3
Ақтөбе	43,6	42,9	44,1	43,7	47,9
Алматы	41,1	39,4	39,4	38,9	39,3
Атырау	50,6	50,7	51,0	50,2	49,8
Батыс Қазақстан	37,0	37,5	37,2	39,0	41,0
Жамбыл	38,6	38,1	39,1	38,8	41,4
Қарағанды	45,6	46,0	45,5	46,9	47,4
Қостанай	41,7	41,4	41,1	41,7	40,4
Қызылорда	36,9	36,5	36,8	36,7	36,7
Маңғыстау	49,9	51,5	49,2	52,9	52,5
Оңтүстік Қазақстан	42,4	42,3	43,0	40,6	39,7
Павлодар	41,6	40,8	40,4	40,3	41,5
Солтүстік Қазақстан	45,2	44,3	44,0	44,3	43,5
Шығыс Қазақстан	37,3	37,9	38,4	39,7	40,2
Астана қаласы	33,3	28,8	28,4	30,7	30,6
Алматы қаласы	25,0	25,0	33,3	23,3	24,3

#### 4.15 Алынған төл Получено приплода

мың бас						тыс. голов
	2007	2008	2009	2010	2011	
Бұзаулар	2 603	2 680	2 734	2 764	2 730	Телята
Қозылар мен лақтар	8 391	8 839	9 095	9 274	9 419	Ягнята и козлята
Торайлар	2 987	3 307	3 390	3 387	3 410	Поросята
Құлындар	440	462	482	488	510	Жеребята

#### 4.16 100 аналыққа есептегендегі төл Выход приплода на 100 маток

бас						голов
	2007	2008	2009	2010	2011	
Бұзаулар	88	88	87	87	85	Телята
Қозылар мен лақтар	99	99	98	95	95	Ягнята и козлята
Торайлар	1 279	1 382	1 428	1 433	1 391	Поросята
Құлындар	84	85	83	81	78	Жеребята

#### 4.17 100 аналыққа есептегендегі бұзаулар Выход телят на 100 маток

бас						голов
	2007	2008	2009	2010	2011	
<b>Шаруашылықтардың барлық санаттары</b>						
<b>Все категории хозяйств</b>						
<b>Қазақстан Республикасы</b>	88	88	87	87	87	85
Ақмола	95	95	93	86	86	72
Ақтөбе	89	90	92	92	92	92
Алматы	91	92	90	91	91	91
Атырау	79	77	74	77	77	71
Батыс Қазақстан	84	83	83	83	83	77
Жамбыл	88	89	90	91	91	89
Қарағанды	85	87	87	86	86	86
Қостанай	98	100	95	95	95	95
Қызылорда	77	76	75	77	77	73
Маңғыстау	54	53	46	44	44	33
Оңтүстік Қазақстан	79	80	78	79	79	77
Павлодар	96	96	94	94	94	92
Солтүстік Қазақстан	90	91	90	91	91	85
Шығыс Қазақстан	85	85	86	85	85	85
Астана қаласы	61	76	78	82	82	73
Алматы қаласы	89	75	72	68	68	65
<b>Ауыл шаруашылығы кәсіпорындары</b>						
<b>Сельхозпредприятия</b>						
<b>Қазақстан Республикасы</b>	81	81	75	78	78	75
Ақмола	86	85	85	73	73	72
Ақтөбе	63	65	81	75	75	76

Жалғасы

Продолжение

	2007	2008	2009	2010	2011
Алматы	72	65	70	76	73
Атырау	36	62	45	48	34
Батыс Қазақстан	61	60	65	70	48
Жамбыл	69	62	58	74	65
Қарағанды	63	79	69	60	53
Қостанай	93	99	83	90	87
Қызылорда	60	46	71	75	63
Маңғыстау	-	50	75	100	-
Оңтүстік Қазақстан	65	48	42	54	58
Павлодар	89	86	81	87	85
Солтүстік Қазақстан	80	76	70	76	73
Шығыс Қазақстан	87	85	70	77	73
Астана қаласы	92	69	80	92	70
Алматы қаласы	86	81	61	63	20

**Шаруа немесе фермер қожалықтары  
Крестьянские или фермерские хозяйства**

<b>Қазақстан Республикасы</b>	84	84	85	83	80
Ақмола	84	72	63	51	51
Ақтөбе	85	82	85	80	84
Алматы	89	89	89	89	90
Атырау	69	76	60	68	62
Батыс Қазақстан	81	77	81	73	60
Жамбыл	87	88	92	91	86
Қарағанды	85	88	88	89	88
Қостанай	96	99	95	71	74
Қызылорда	56	60	57	50	46
Маңғыстау	54	51	40	39	23
Оңтүстік Қазақстан	74	71	79	72	66
Павлодар	94	93	92	91	91
Солтүстік Қазақстан	91	92	92	92	91
Шығыс Қазақстан	80	81	83	80	79
Астана қаласы	96	100	96	74	80
Алматы қаласы	63	50	-	-	-

**Жұртшылық шаруашылығы  
Хозяйства населения**

<b>Қазақстан Республикасы</b>	89	89	88	88	86
Ақмола	96	96	94	88	74
Ақтөбе	90	92	92	94	93
Алматы	93	93	91	92	92
Атырау	82	78	78	79	73
Батыс Қазақстан	85	85	84	86	84
Жамбыл	89	89	90	91	90
Қарағанды	86	86	87	86	86
Қостанай	99	100	96	96	96
Қызылорда	78	78	76	79	75
Маңғыстау	54	54	48	46	38

Қазақстан Республикасындағы ауыл, орман және балық шаруашылығы

Жалғасы

Продолжение

	2007	2008	2009	2010	2011
Оңтүстік Қазақстан	79	80	78	79	78
Павлодар	97	97	96	95	93
Солтүстік Қазақстан	91	92	92	92	86
Шығыс Қазақстан	85	86	87	87	87
Астана қаласы	49	79	76	76	74
Алматы қаласы	91	72	75	69	66

**4.18 100 аналыққа есептегендегі қозы мен лақтар  
Выход ягнят и козлят на 100 маток**

бас

голов

	2007	2008	2009	2010	2011
--	------	------	------	------	------

**Шаруашылықтардың барлық санаттары**

**Все категории хозяйств**

<b>Қазақстан Республикасы</b>	99	99	98	95	95
Ақмола	101	100	94	85	83
Ақтөбе	93	95	95	93	93
Алматы	103	103	103	102	103
Атырау	91	96	95	95	96
Батыс Қазақстан	96	94	93	90	89
Жамбыл	109	109	109	103	102
Қарағанды	92	94	94	96	95
Қостанай	87	94	95	86	84
Қызылорда	109	108	102	105	109
Маңғыстау	94	86	89	66	70
Оңтүстік Қазақстан	99	99	95	92	95
Павлодар	97	95	94	86	92
Солтүстік Қазақстан	100	100	100	100	98
Шығыс Қазақстан	97	96	97	94	93
Астана қаласы	93	101	92	113	84
Алматы қаласы	99	101	100	128	73

**Ауыл шаруашылығы кәсіпорындары**

**Сельхозпредприятия**

<b>Қазақстан Республикасы</b>	87	89	87	84	85
Ақмола	85	89	74	67	72
Ақтөбе	69	87	88	90	77
Алматы	93	92	95	85	93
Атырау	85	96	92	106	103
Батыс Қазақстан	96	91	88	79	86
Жамбыл	99	94	98	99	103
Қарағанды	85	83	74	83	76
Қостанай	79	85	56	92	85
Қызылорда	97	93	97	82	97
Маңғыстау	92	92	85	71	62
Оңтүстік Қазақстан	79	82	77	79	84
Павлодар	82	75	77	82	78

Сельское, лесное и рыбное хозяйство в Республике Казахстан

Жалғасы

Продолжение

	2007	2008	2009	2010	2011
Солтүстік Қазақстан	80	98	75	57	71
Шығыс Қазақстан	91	90	91	67	74
Астана қаласы	73	127	147	256	96
Алматы қаласы	85	67	150	88	133
<b>Шаруа немесе фермер қожалықтары</b>					
<b>Крестьянские или фермерские хозяйства</b>					
<b>Қазақстан Республикасы</b>	98	97	96	87	92
Ақмола	87	89	69	51	68
Ақтөбе	94	93	92	78	83
Алматы	103	103	103	101	103
Атырау	97	92	94	94	97
Батыс Қазақстан	95	92	92	73	79
Жамбыл	106	107	106	91	97
Қарағанды	91	94	94	84	95
Қостанай	80	71	72	43	69
Қызылорда	84	82	83	70	72
Маңғыстау	100	102	80	59	68
Оңтүстік Қазақстан	98	92	93	84	89
Павлодар	96	95	90	83	90
Солтүстік Қазақстан	100	100	100	86	99
Шығыс Қазақстан	95	95	96	89	91
Алматы қаласы	100	60	80	-	-
<b>Жұртшылық шаруашылығы</b>					
<b>Хозяйства населения</b>					
<b>Қазақстан Республикасы</b>	100	100	100	99	97
Ақмола	102	101	97	90	85
Ақтөбе	95	96	96	97	96
Алматы	103	104	104	104	104
Атырау	91	97	96	94	95
Батыс Қазақстан	97	94	94	101	95
Жамбыл	111	110	110	108	104
Қарағанды	94	96	96	112	95
Қостанай	88	96	97	91	86
Қызылорда	111	111	105	111	115
Маңғыстау	91	80	94	68	73
Оңтүстік Қазақстан	100	100	97	94	97
Павлодар	98	97	96	87	94
Солтүстік Қазақстан	100	100	100	102	99
Шығыс Қазақстан	98	97	97	99	94
Астана қаласы	94	98	86	107	83
Алматы қаласы	99	103	100	129	72

**4.19 100 мегежінге есептегендегі торайлар  
Выход поросят на 100 маток**

бас

голов

	2007	2008	2009	2010	2011
<b>Шаруашылықтардың барлық санаттары</b>					
<b>Все категории хозяйств</b>					
<b>Қазақстан Республикасы</b>	1 279	1 382	1 428	1 433	1 391
Ақмола	898	878	917	861	726
Ақтөбе	1 017	1 047	1 091	1 217	1 215
Алматы	1 484	1 539	1 474	1 632	1 683
Атырау	251	278	173	142	141
Батыс Қазақстан	703	642	776	776	688
Жамбыл	1 535	1 527	1 577	1 600	1 239
Қарағанды	1 032	1 092	1 091	1 072	1 220
Қостанай	1 757	2 022	2 026	2 065	2 029
Қызылорда	329	312	282	319	369
Маңғыстау	781	593	1 192	1 042	988
Оңтүстік Қазақстан	893	833	776	699	613
Павлодар	1 378	1 452	1 412	1 418	1 269
Солтүстік Қазақстан	1 010	1 075	1 123	1 096	1 075
Шығыс Қазақстан	961	988	1 145	1 116	1 101
Астана қаласы	1 120	691	641	665	516
Алматы қаласы	842	883	859	742	634
<b>Ауыл шаруашылығы кәсіпорындары</b>					
<b>Сельхозпредприятия</b>					
<b>Қазақстан Республикасы</b>	1 319	1 469	1 442	1 252	1 446
Ақмола	837	971	850	847	763
Ақтөбе	318	590	165	1 194	2 928
Алматы	2 683	2 989	3 151	1 760	1 818
Атырау	388	412	471	-	390
Батыс Қазақстан	712	997	727	1 076	1 080
Жамбыл	1 305	1 481	1 209	990	773
Қарағанды	1 621	1 548	1 510	1 337	1 714
Қостанай	793	710	761	729	928
Қызылорда	642	614	593	56	130
Оңтүстік Қазақстан	459	523	387	399	339
Павлодар	1 467	1 679	1 594	1 382	1 216
Солтүстік Қазақстан	1 354	1 703	1 982	1 633	1 411
Шығыс Қазақстан	1 086	918	1 189	1 138	1 019
Алматы қаласы	247	369	320	325	343
<b>Шаруа немесе фермер қожалықтары</b>					
<b>Крестьянские или фермерские хозяйства</b>					
<b>Қазақстан Республикасы</b>	988	997	1 030	1 053	1 016
Ақмола	560	843	681	642	338
Ақтөбе	883	507	731	750	481
Алматы	1 280	1 415	1 501	1 718	1 755
Атырау	355	247	172	133	94

Жалғасы

Продолжение

	2007	2008	2009	2010	2011
Батыс Қазақстан	461	668	726	519	354
Жамбыл	1 874	1 849	1 555	1 363	1 730
Қарағанды	629	723	827	853	802
Қостанай	1 615	1 228	1 169	963	900
Қызылорда	141	144	188	83	39
Маңғыстау	617	540	1 227	1 042	988
Оңтүстік Қазақстан	640	125	441	621	545
Павлодар	1 102	1 074	1 159	1 250	1 378
Солтүстік Қазақстан	911	1 004	1 065	1 071	1 069
Шығыс Қазақстан	844	832	974	1 083	1 299
<b>Жұртшылық шаруашылығы</b>					
<b>Хозяйства населения</b>					
<b>Қазақстан Республикасы</b>	1 293	1 396	1 449	1 479	1 408
Ақмола	911	870	930	868	744
Ақтөбе	1 050	1 086	1 146	1 234	906
Алматы	1 426	1 457	1 336	1 587	1 643
Атырау	151	242	138	130	188
Батыс Қазақстан	740	590	792	791	680
Жамбыл	1 509	1 491	1 630	1 752	1 320
Қарағанды	977	1 042	1 005	995	1 027
Қостанай	1 771	2 049	2 050	2 097	2 061
Қызылорда	332	314	280	369	397
Маңғыстау	1 381	681	960	-	-
Оңтүстік Қазақстан	986	968	1 012	909	834
Павлодар	1 347	1 340	1 308	1 463	1 272
Солтүстік Қазақстан	981	1 009	1 033	1 038	1 045
Шығыс Қазақстан	970	1 019	1 169	1 119	1 076
Астана қаласы	1 120	691	641	665	516
Алматы қаласы	880	913	872	775	660

#### 4.20 100 биеге есептегендегі құлындар Выход жеребят на 100 маток

бас

голов

	2007	2008	2009	2010	2011
<b>Шаруашылықтардың барлық санаттары</b>					
<b>Все категории хозяйств</b>					
<b>Қазақстан Республикасы</b>	84	85	83	81	78
Ақмола	91	85	84	74	72
Ақтөбе	87	90	90	90	81
Алматы	86	87	87	87	88
Атырау	75	81	78	73	73
Батыс Қазақстан	78	76	74	68	64
Жамбыл	87	89	87	88	88
Қарағанды	86	88	88	88	86
Қостанай	97	98	89	89	79

Қазақстан Республикасындағы ауыл, орман және балық шаруашылығы

Жалғасы	Продолжение				
	2007	2008	2009	2010	2011
Қызылорда	77	76	76	71	68
Маңғыстау	46	49	40	34	34
Оңтүстік Қазақстан	79	81	80	80	77
Павлодар	88	85	86	82	81
Солтүстік Қазақстан	90	90	90	90	89
Шығыс Қазақстан	87	86	86	82	81
Астана қаласы	98	85	81	48	50
Алматы қаласы	78	70	68	66	57
<b>Ауыл шаруашылығы кәсіпорындары</b>					
<b>Сельхозпредприятия</b>					
<b>Қазақстан Республикасы</b>	64	67	64	61	58
Ақмола	58	63	63	52	53
Ақтөбе	57	69	74	71	59
Алматы	68	63	61	73	71
Атырау	61	61	62	58	55
Батыс Қазақстан	69	67	63	48	53
Жамбыл	61	56	50	51	53
Қарағанды	60	71	65	63	54
Қостанай	73	79	72	69	67
Қызылорда	74	74	98	73	68
Маңғыстау	69	92	64	46	38
Оңтүстік Қазақстан	44	52	55	59	63
Павлодар	69	69	69	73	66
Солтүстік Қазақстан	62	61	62	59	50
Шығыс Қазақстан	66	63	57	49	49
Астана қаласы	59	81	100	-	-
Алматы қаласы	68	40	-	-	-
<b>Шаруа немесе фермер қожалықтары</b>					
<b>Крестьянские или фермерские хозяйства</b>					
<b>Қазақстан Республикасы</b>	80	81	79	76	72
Ақмола	82	58	59	38	56
Ақтөбе	81	86	84	79	67
Алматы	84	86	87	87	87
Атырау	67	76	70	68	62
Батыс Қазақстан	78	73	72	64	59
Жамбыл	87	90	86	90	87
Қарағанды	83	85	86	86	84
Қостанай	79	52	26	27	27
Қызылорда	52	61	63	36	37
Маңғыстау	36	42	30	32	28
Оңтүстік Қазақстан	75	72	77	68	64
Павлодар	86	82	86	78	77
Солтүстік Қазақстан	93	93	93	92	90
Шығыс Қазақстан	84	84	84	80	76
Алматы қаласы	67	-	-	-	-

Жалғасы

Продолжение

	2007	2008	2009	2010	2011
<b>Жұртшылық шаруашылығы</b>					
<b>Хозяйства населения</b>					
<b>Қазақстан Республикасы</b>	86	87	86	84	83
Ақмола	93	88	88	80	78
Ақтөбе	91	93	94	97	92
Алматы	87	88	88	88	89
Атырау	79	84	83	76	79
Батыс Қазақстан	79	78	75	73	71
Жамбыл	89	90	90	90	90
Қарағанды	88	90	89	89	90
Қостанай	99	100	93	95	87
Қызылорда	79	77	77	81	76
Маңғыстау	48	47	44	34	36
Оңтүстік Қазақстан	80	82	82	82	79
Павлодар	90	88	89	86	85
Солтүстік Қазақстан	91	91	91	91	90
Шығыс Қазақстан	88	88	89	85	86
Астана қаласы	89	86	73	72	61
Алматы қаласы	84	84	77	75	68

#### 4.21 100 інгенге есептегендегі боталар Выход верблюжат на 100 маток

бас

голов

	2007	2008	2009	2010	2011
<b>Шаруашылықтардың барлық санаттары</b>					
<b>Все категории хозяйств</b>					
<b>Қазақстан Республикасы</b>	46	46	46	42	42
Ақмола	34	26	12	24	25
Ақтөбе	46	48	47	44	44
Алматы	57	49	51	43	38
Атырау	53	55	54	51	54
Батыс Қазақстан	39	39	37	36	36
Жамбыл	42	42	55	56	53
Қарағанды	48	47	46	44	43
Қостанай	31	47	43	25	12
Қызылорда	46	46	46	44	43
Маңғыстау	38	39	39	34	34
Оңтүстік Қазақстан	56	51	53	50	46
Павлодар	6	25	8	4	68
Солтүстік Қазақстан	50	20	67	33	36
Шығыс Қазақстан	58	40	34	29	29
<b>Ауыл шаруашылығы кәсіпорындары</b>					
<b>Сельхозпредприятия</b>					
<b>Қазақстан Республикасы</b>	41	40	40	37	35
Ақмола	36	31	14	21	31

Қазақстан Республикасындағы ауыл, орман және балық шаруашылығы

Жалғасы	Продолжение				
	2007	2008	2009	2010	2011
Ақтөбе	25	40	27	24	29
Алматы	55	45	48	39	38
Атырау	34	30	32	32	33
Батыс Қазақстан	44	36	34	35	25
Жамбыл	9	39	27	36	37
Қарағанды	100	-	-	-	-
Қостанай	34	57	58	29	35
Қызылорда	45	40	39	41	45
Маңғыстау	39	43	39	38	22
Оңтүстік Қазақстан	39	38	48	41	42
Павлодар	-	25	18	2	87
Солтүстік Қазақстан	-	-	67	-	-
Шығыс Қазақстан	82	49	39	18	37
<b>Шаруа немесе фермер қожалықтары</b>					
<b>Крестьянские или фермерские хозяйства</b>					
<b>Қазақстан Республикасы</b>	44	43	43	37	35
Ақмола	-	-	-	50	-
Ақтөбе	43	44	44	38	34
Алматы	57	57	52	43	37
Атырау	46	52	49	47	46
Батыс Қазақстан	42	39	39	35	34
Жамбыл	54	33	57	58	54
Қарағанды	40	31	30	32	32
Қостанай	-	-	21	5	-
Қызылорда	43	35	42	30	34
Маңғыстау	40	38	35	29	27
Оңтүстік Қазақстан	60	56	61	46	39
Павлодар	8	25	-	8	-
Солтүстік Қазақстан	50	25	67	36	39
Шығыс Қазақстан	44	40	34	30	29
<b>Жұртшылық шаруашылығы</b>					
<b>Хозяйства населения</b>					
<b>Қазақстан Республикасы</b>	47	48	48	45	46
Ақмола	20	-	-	-	-
Ақтөбе	47	49	48	47	50
Алматы	65	64	64	68	39
Атырау	58	59	59	54	58
Батыс Қазақстан	37	39	35	37	41
Жамбыл	44	57	54	54	51
Қарағанды	51	53	53	49	49
Қостанай	38	67	17	35	-
Қызылорда	46	49	48	48	45
Маңғыстау	38	38	41	36	39
Оңтүстік Қазақстан	57	52	52	54	49
Шығыс Қазақстан	50	16	20	64	10

### 4.22 Мал мен құстың өлім-жітімі Падёж скота и птицы

мың бас						тысяч голов
	2007	2008	2009	2010	2011	
Ірі қара мал	24,1	20,7	19,3	39,0	19,7	Крупный рогатый скот
Қой мен ешкі	135,6	129,0	110,2	244,8	109,7	Овцы и козы
Шошқа	84,4	86,6	98,8	91,8	85,5	Свиньи
Жылқы	6,8	6,2	6,2	14,0	6,9	Лошади

### Жыл соңына мал басының саны Поголовье скота на конец года

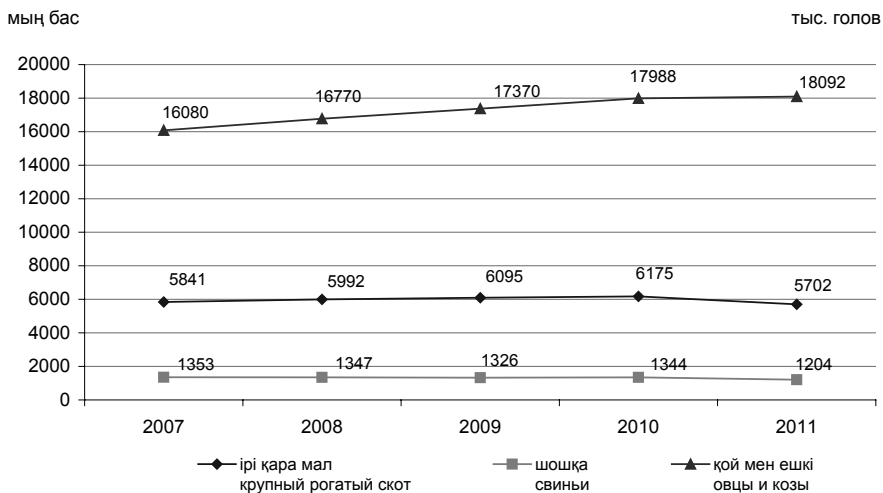

**4.23 Мал шаруашылығының өнімінің негізгі түрлерін өндіру  
Производство основных видов продукции животноводства**

	2007	2008	2009	2010	2011
<b>Барлық шаруашылық санаттары</b>					
<b>Все категории хозяйств</b>					
Ет (тірдей салмақта), мың тонна	1 504,7	1 571,1	1 598,8	1 648,4	1 656,4
Ет (сойыс салмақта), мың тонна	838,7	874,2	896,3	937,4	939,4
Сүт, мың тонна	5 073,2	5 198,0	5 303,9	5 381,2	5 232,5
Жұмыртқа, млн. дана	2 664,2	2 989,1	3 306,4	3 720,3	3 718,5
Жүн (нақты салмақпен), тонна	34 172	35 249	36 428	37 635	38 454
Қаракөл, мың дана	90,6	115,0	78,8	49,4	42,0
					Каракуль, тыс. штук
<b>Ауыл шаруашылығы кәсіпорындары</b>					
<b>Сельхозпредприятия</b>					
Ет (тірдей салмақта), мың тонна	119,1	127,2	142,4	180,3	187,7
Ет (сойыс салмақта), мың тонна	81,2	85,6	99,8	128,4	132,0
Сүт, мың тонна	1 177,6	1 170,1	1 172,0	1 181,4	1 185,4
Жұмыртқа, млн. дана	1 341,8	1 626,7	1 935,7	2 358,7	2 371,8
Жүн (нақты салмақпен), тонна	1 873	1 925	1 885	2 058	1 846
Қаракөл, мың дана	36,6	36,5	21,1	15,0	22,6
					Каракуль, тыс. штук
<b>Шаруа немесе фермер қожалықтары</b>					
<b>Крестьянские или фермерские хозяйства</b>					
Ет (тірдей салмақта), мың тонна	133,1	149,8	165,9	173,4	188,6
Ет (сойыс салмақта), мың тонна	68,0	76,7	85,1	90,0	98,2
Сүт, мың тонна	309,1	347,9	370,5	382,0	434,3
Жұмыртқа, млн. дана	16,6	14,7	14,7	13,6	11,7
Жүн (нақты салмақпен), тонна	7 553	8 435	9 407	9 988	10 408
Қаракөл, мың дана	8,9	9,0	5,5	5,1	1,8
					Каракуль, тыс. штук
<b>Жұртшылық шаруашылығы</b>					
<b>Хозяйства населения</b>					
Ет (тірдей салмақта), мың тонна	1 252,5	1 294,1	1 290,5	1 294,7	1 280,1
Ет (сойыс салмақта), мың тонна	689,5	711,9	711,4	719,0	709,2
Сүт, мың тонна	4 586,5	4 690,0	4 761,4	4 817,8	4 612,8
Жұмыртқа, млн. дана	1 305,8	1 347,7	1 356,0	1 348,0	1 335,0
Жүн (нақты салмақпен), тонна	24 746	24 889	25 136	25 589	26 200
Қаракөл, мың дана	45,1	69,5	52,2	29,3	17,6
					Каракуль, тыс. штук

#### 4.24 Мал түрлері бойынша ет өндірудің құрылымы Структура производства мяса по видам скота

	соыс салмағымен өндірістің жалпы көлеміне пайызбен					в убойном весе в процентах к общему объему производства
	2007	2008	2009	2010	2011	
Барлық мал мен құс түрлерінің еті	100	100	100	100	100	Мясо всех видов скота и птицы
соның ішінде:						в том числе:
сыыр және бұзау еті	46,0	45,8	44,2	43,4	41,8	говядина и телятина
қой және ешкі еті	14,7	15,0	15,1	15,2	15,9	баранина и козлятина
шошқа еті	23,1	23,6	23,3	22,0	22,7	свинина
құс еті	7,7	7,4	8,9	11,0	10,9	мясо птицы
малдың өзге де түрлерінің еті	8,5	8,2	8,5	8,4	8,7	мясо прочих видов скота

#### 4.25 Ет өндіру тірідей салмақта Производство мяса в живом весе

мың тонна	тыс.тонн				
	2007	2008	2009	2010	2011
<b>Барлық шаруашылық санаттары</b>					
<b>Все категории хозяйств</b>					
<b>Қазақстан Республикасы</b>	1 504,7	1 571,1	1 598,8	1 648,4	1 656,4
Ақмола	101,7	101,6	101,1	96,5	77,3
Ақтөбе	88,6	96,2	102,2	108,6	114,7
Алматы	233,4	251,1	263,0	292,1	293,5
Атырау	43,7	45,2	46,1	47,0	48,0
Батыс Қазақстан	73,1	75,6	77,3	77,5	77,5
Жамбыл	83,3	86,1	87,2	90,3	93,3
Қарағанды	115,2	123,9	119,5	112,7	114,7
Қостанай	230,4	235,5	238,0	239,0	240,6
Қызылорда	30,1	30,9	31,4	31,7	31,8
Маңғыстау	9,7	9,8	9,9	9,9	10,3
Оңтүстік Қазақстан	145,6	152,0	154,6	158,3	168,5
Павлодар	73,3	73,4	74,3	75,0	75,0
Солтүстік Қазақстан	88,7	94,4	96,2	100,7	96,1
Шығыс Қазақстан	186,5	194,5	197,2	208,5	214,6
Астана қаласы	0,5	0,3	0,3	0,3	0,3
Алматы қаласы	0,9	0,6	0,5	0,3	0,2
<b>Ауыл шаруашылығы кәсіпорындары</b>					
<b>Сельхозпредприятия</b>					
<b>Қазақстан Республикасы</b>	119,1	127,2	142,4	180,3	187,7
Ақмола	6,9	6,5	7,0	7,3	8,1
Ақтөбе	4,1	3,7	4,1	5,0	11,8
Алматы	41,7	43,1	55,4	85,1	79,0
Атырау	1,4	1,6	1,3	1,4	1,4
Батыс Қазақстан	2,1	2,1	2,5	2,1	3,0
Жамбыл	0,9	1,6	1,4	1,7	1,5
Қарағанды	10,9	10,5	11,8	12,7	16,1

Қазақстан Республикасындағы ауыл, орман және балық шаруашылығы

Жалғасы

Продолжение

	2007	2008	2009	2010	2011
Қостанай	8,0	9,7	10,3	11,3	11,8
Қызылорда	0,4	0,3	0,3	0,3	0,6
Маңғыстау	1,5	1,4	1,2	1,1	1,0
Оңтүстік Қазақстан	1,8	3,2	2,8	3,8	7,8
Павлодар	8,8	9,0	8,5	7,7	7,0
Солтүстік Қазақстан	5,2	8,4	8,6	10,1	8,4
Шығыс Қазақстан	25,3	26,0	27,1	30,6	30,1
Астана қаласы	0,1	0,1	0,1	0,1	0,1
Алматы қаласы	0,0	0,0	0,0	0,0	0,0
<b>Шаруа немесе фермер қожалықтары</b>					
<b>Крестьянские или фермерские хозяйства</b>					
<b>Қазақстан Республикасы</b>	133,1	149,8	165,9	173,4	188,6
Ақмола	1,6	1,6	1,5	1,8	2,6
Ақтөбе	6,6	7,0	7,5	8,5	9,2
Алматы	22,3	26,4	29,0	30,6	33,2
Атырау	6,9	7,7	8,0	8,1	8,3
Батыс Қазақстан	10,3	12,3	15,1	16,2	18,9
Жамбыл	11,3	11,8	12,2	12,7	13,1
Қарағанды	22,9	25,7	26,3	25,4	25,4
Қостанай	2,8	2,6	2,1	1,6	1,7
Қызылорда	0,3	0,7	0,6	0,7	0,8
Маңғыстау	1,9	1,8	1,9	2,0	2,1
Оңтүстік Қазақстан	2,6	3,8	3,8	3,8	4,3
Павлодар	9,8	10,2	12,2	13,6	14,9
Солтүстік Қазақстан	1,6	1,7	1,8	1,8	2,2
Шығыс Қазақстан	32,2	36,5	43,9	46,6	51,9
Астана қаласы	0,0	0,0	0,0	0,0	0,0
Алматы қаласы	0,0	0,0	0,0	0,0	0,0
<b>Жұртшылық шаруашылығы</b>					
<b>Хозяйства населения</b>					
<b>Қазақстан Республикасы</b>	1 252,5	1 294,1	1 290,5	1 294,7	1 280,1
Ақмола	93,2	93,5	92,6	87,4	66,6
Ақтөбе	77,9	85,5	90,6	95,1	93,7
Алматы	169,4	181,6	178,6	176,4	181,3
Атырау	35,4	35,9	36,8	37,5	38,3
Батыс Қазақстан	60,7	61,2	59,7	59,2	55,6
Жамбыл	71,1	72,7	73,6	75,9	78,7
Қарағанды	81,4	87,7	81,4	74,6	73,2
Қостанай	219,6	223,2	225,6	226,1	227,1
Қызылорда	29,4	29,9	30,5	30,7	30,4
Маңғыстау	6,3	6,6	6,8	6,8	7,2
Оңтүстік Қазақстан	141,2	145,0	148,0	150,7	156,4
Павлодар	54,7	54,2	53,6	53,7	53,1
Солтүстік Қазақстан	81,9	84,3	85,8	88,8	85,5
Шығыс Қазақстан	129,0	132,0	126,2	131,3	132,6
Астана қаласы	0,4	0,2	0,2	0,2	0,2
Алматы қаласы	0,9	0,6	0,5	0,3	0,2

## 4.26 Ет өндіру сойыс салмақта Производство мяса в убойном весе

мың тонна	тыс. тонн				
	2007	2008	2009	2010	2011
<b>Барлық шаруашылық санаттары</b>					
<b>Все категории хозяйств</b>					
<b>Қазақстан Республикасы</b>	838,7	874,2	896,3	937,4	939,4
Ақмола	54,9	54,3	53,7	51,6	41,0
Ақтөбе	45,8	49,6	53,0	56,7	60,9
Алматы	130,5	140,5	150,3	174,4	169,4
Атырау	22,0	23,1	23,5	23,9	24,3
Батыс Қазақстан	34,7	36,7	37,8	38,2	38,0
Жамбыл	45,6	46,6	47,3	50,0	50,7
Қарағанды	63,7	68,3	65,3	63,8	65,7
Қостанай	141,0	143,8	147,9	150,3	152,1
Қызылорда	15,4	15,9	16,4	16,1	16,3
Маңғыстау	4,6	4,3	4,6	4,6	4,9
Оңтүстік Қазақстан	77,2	81,3	83,1	85,1	91,8
Павлодар	40,6	40,1	40,5	40,7	40,7
Солтүстік Қазақстан	55,1	58,8	59,9	62,7	60,5
Шығыс Қазақстан	107,0	110,5	112,5	118,9	122,8
Астана қаласы	0,2	0,1	0,2	0,2	0,2
Алматы қаласы	0,4	0,3	0,3	0,2	0,1
<b>Ауыл шаруашылығы кәсіпорындары</b>					
<b>Сельхозпредприятия</b>					
<b>Қазақстан Республикасы</b>	81,2	85,6	99,8	128,4	132,0
Ақмола	3,7	3,4	3,6	4,0	4,4
Ақтөбе	2,2	1,9	2,2	2,9	7,6
Алматы	31,7	33,2	44,0	66,5	60,2
Атырау	0,7	0,6	0,6	0,6	0,7
Батыс Қазақстан	0,9	1,1	1,3	1,2	1,6
Жамбыл	0,4	0,8	0,7	0,9	0,8
Қарағанды	8,5	8,0	9,3	9,6	12,1
Қостанай	3,9	4,7	5,1	5,7	6,5
Қызылорда	0,3	0,2	0,2	0,2	0,3
Маңғыстау	0,7	0,7	0,5	0,5	0,4
Оңтүстік Қазақстан	1,1	2,1	1,8	2,7	5,6
Павлодар	5,3	5,0	5,0	4,5	4,0
Солтүстік Қазақстан	2,8	4,9	5,0	6,0	5,1
Шығыс Қазақстан	19,0	19,0	20,4	23,0	22,6
Астана қаласы	0,0	0,0	0,1	0,1	0,1
Алматы қаласы	0,0	0,0	0,0	0,0	0,0
<b>Шаруа немесе фермер қожалықтары</b>					
<b>Крестьянские или фермерские хозяйства</b>					
<b>Қазақстан Республикасы</b>	68,0	76,7	85,0	90,0	98,2
Ақмола	0,9	0,9	0,8	0,9	1,3
Ақтөбе	3,3	3,5	3,7	4,2	4,5
Алматы	10,9	12,9	14,3	15,7	17,1

Қазақстан Республикасындағы ауыл, орман және балық шаруашылығы

Жалғасы	Продолжение				
	2007	2008	2009	2010	2011
Атырау	3,5	3,8	4,0	4,0	4,1
Батыс Қазақстан	4,9	6,1	7,4	8,1	9,3
Жамбыл	6,2	6,3	6,6	6,8	7,0
Қарағанды	11,4	12,8	13,2	13,2	13,4
Қостанай	1,5	1,4	1,0	0,9	0,9
Қызылорда	0,1	0,4	0,3	0,3	0,4
Маңғыстау	0,8	0,9	0,9	0,9	1,0
Оңтүстік Қазақстан	1,3	1,9	2,1	2,0	2,4
Павлодар	5,2	5,5	6,5	7,2	7,9
Солтүстік Қазақстан	0,9	1,0	1,1	1,1	1,3
Шығыс Қазақстан	17,1	19,3	23,1	24,7	27,6
Астана қаласы	0,0	0,0	0,0	0,0	0,0
Алматы қаласы	0,0	0,0	0,0	0,0	0,0
<b>Жұртшылық шаруашылығы</b>					
<b>Хозяйства населения</b>					
<b>Қазақстан Республикасы</b>	689,5	711,9	711,5	719,0	709,2
Ақмола	50,3	50,0	49,3	46,7	35,3
Ақтөбе	40,3	44,2	47,1	49,6	48,8
Алматы	87,9	94,4	92,0	92,2	92,1
Атырау	17,8	18,7	18,9	19,3	19,5
Батыс Қазақстан	28,9	29,5	29,1	28,9	27,1
Жамбыл	39,0	39,5	40,0	42,3	42,9
Қарағанды	43,8	47,5	42,8	41,0	40,2
Қостанай	135,6	137,7	141,8	143,7	144,7
Қызылорда	15,0	15,3	15,9	15,6	15,6
Маңғыстау	3,1	2,7	3,2	3,2	3,5
Оңтүстік Қазақстан	74,8	77,3	79,2	80,4	83,8
Павлодар	30,1	29,6	29,0	29,0	28,8
Солтүстік Қазақстан	51,4	52,9	53,8	55,6	54,1
Шығыс Қазақстан	70,9	72,2	69,0	71,2	72,6
Астана қаласы	0,2	0,1	0,1	0,1	0,1
Алматы қаласы	0,4	0,3	0,3	0,2	0,1

**4.27 Сүт өндіру**  
**Производство молока**

мың тонна	тыс. тонн				
	2007	2008	2009	2010	2011
<b>Барлық шаруашылық санаттары</b>					
<b>Все категории хозяйств</b>					
<b>Қазақстан Республикасы</b>	5 073,2	5 198,0	5 303,9	5 381,2	5 232,5
Ақмола	452,2	452,7	452,9	453,6	362,4
Ақтөбе	288,0	302,0	310,8	318,2	325,2
Алматы	652,0	665,8	668,5	668,6	670,2
Атырау	52,7	54,9	55,5	55,5	56,6
Батыс Қазақстан	228,8	232,5	234,7	237,5	226,7
Жамбыл	260,8	266,9	269,2	273,8	279,3

Сельское, лесное и рыбное хозяйство в Республике Казахстан

Жалғасы

Продолжение

	2007	2008	2009	2010	2011
Қарағанды	313,8	334,5	354,0	362,1	352,7
Қостанай	609,6	627,6	636,3	641,8	580,6
Қызылорда	71,2	74,2	76,4	77,4	79,0
Маңғыстау	6,5	6,8	7,1	7,3	7,7
Оңтүстік Қазақстан	577,4	608,3	617,7	636,1	662,1
Павлодар	343,4	338,6	343,8	347,5	348,4
Солтүстік Қазақстан	531,3	547,7	573,3	587,0	555,1
Шығыс Қазақстан	677,1	678,7	697,9	711,1	723,8
Астана қаласы	2,1	2,0	2,2	2,2	1,9
Алматы қаласы	6,3	4,8	3,6	1,5	0,8
<b>Ауыл шаруашылығы кәсіпорындары</b>					
<b>Сельхозпредприятия</b>					
<b>Қазақстан Республикасы</b>	177,6	170,1	172,0	181,4	185,4
Ақмола	17,8	17,2	16,9	19,2	19,1
Ақтөбе	4,0	4,1	5,2	4,4	5,7
Алматы	28,5	27,1	26,6	27,4	26,3
Атырау	0,6	0,6	0,4	0,3	0,4
Батыс Қазақстан	1,0	0,8	0,8	1,2	1,4
Жамбыл	4,4	3,0	3,2	3,7	3,9
Қарағанды	3,4	3,2	3,5	3,1	2,8
Қостанай	40,8	41,5	42,1	44,6	45,4
Қызылорда	1,1	1,2	1,2	1,4	3,8
Маңғыстау	0,1	0,1	0,1	0,1	0,1
Оңтүстік Қазақстан	2,9	2,9	3,3	4,1	4,4
Павлодар	21,4	18,7	18,0	18,2	17,5
Солтүстік Қазақстан	25,3	25,0	25,1	28,8	32,4
Шығыс Қазақстан	22,9	21,8	23,2	23,4	21,0
Астана қаласы	0,9	1,0	1,2	1,4	1,2
Алматы қаласы	2,5	1,9	1,2	0,1	0,0
<b>Шаруа немесе фермер қожалықтары</b>					
<b>Крестьянские или фермерские хозяйства</b>					
<b>Қазақстан Республикасы</b>	309,1	347,9	370,5	382,0	434,3
Ақмола	2,8	2,2	1,9	2,0	4,6
Ақтөбе	9,9	11,8	12,1	12,7	13,2
Алматы	47,5	53,2	53,1	55,2	56,8
Атырау	5,3	6,1	6,1	6,0	6,2
Батыс Қазақстан	19,9	21,7	25,5	25,4	32,4
Жамбыл	20,1	21,5	21,5	21,7	22,3
Қарағанды	43,7	46,6	58,3	62,9	83,8
Қостанай	8,3	6,5	5,3	6,9	7,1
Қызылорда	0,9	1,7	1,7	1,6	1,6
Маңғыстау	1,2	1,3	1,4	1,5	1,7
Оңтүстік Қазақстан	3,2	17,1	16,4	13,4	14,6
Павлодар	34,4	38,1	39,9	41,3	42,1
Солтүстік Қазақстан	8,8	9,0	10,3	10,3	11,8
Шығыс Қазақстан	103,0	111,0	116,9	121,0	136,0
Астана қаласы	0,1	0,1	0,1	0,1	0,1
Алматы қаласы	0,0	-	0,0	0,0	0,0

Қазақстан Республикасындағы ауыл, орман және балық шаруашылығы

Жалғасы

Продолжение

	2007	2008	2009	2010	2011
<b>Жұртшылық шаруашылығы</b>					
<b>Хозяйства населения</b>					
<b>Қазақстан Республикасы</b>	4 586,5	4 680,0	4 761,4	4 817,8	4 612,8
Ақмола	431,6	433,3	434,1	432,4	338,7
Ақтөбе	274,1	286,1	293,5	301,1	306,3
Алматы	576,0	585,5	588,8	586,0	587,1
Атырау	46,8	48,2	49,0	49,2	50,0
Батыс Қазақстан	207,9	210,0	208,4	210,9	192,9
Жамбыл	236,3	242,4	244,5	248,4	253,1
Қарағанды	266,7	284,7	292,2	296,1	266,1
Қостанай	560,5	579,6	588,9	590,3	528,1
Қызылорда	69,2	71,3	73,5	74,4	73,6
Маңғыстау	5,2	5,4	5,6	5,7	5,9
Оңтүстік Қазақстан	571,3	588,3	598,0	618,6	643,1
Павлодар	287,6	281,8	285,9	288,0	288,8
Солтүстік Қазақстан	497,2	513,7	537,9	547,9	510,9
Шығыс Қазақстан	551,2	545,9	557,8	566,7	566,8
Астана қаласы	1,1	0,9	0,9	0,7	0,6
Алматы қаласы	3,8	2,9	2,4	1,4	0,8

**4.28 Жұмыртқа өндіру  
Производство яиц**

миллион дана

млн. штук

	2007	2008	2009	2010	2011
<b>Барлық шаруашылық санаттары</b>					
<b>Все категории хозяйств</b>					
<b>Қазақстан Республикасы</b>	2 664,2	2 989,1	3 306,4	3 720,3	3 718,5
Ақмола	208,2	225,4	342,0	448,0	437,7
Ақтөбе	127,0	139,2	147,5	185,2	177,5
Алматы	573,1	793,3	866,9	909,3	878,8
Атырау	1,7	1,8	1,8	1,8	1,9
Батыс Қазақстан	106,5	106,6	113,2	130,8	137,4
Жамбыл	96,1	99,7	109,6	114,1	118,4
Қарағанды	208,4	235,0	243,7	299,7	373,3
Қостанай	383,2	409,2	441,8	491,8	553,2
Қызылорда	32,3	15,0	14,0	13,6	12,1
Маңғыстау	0,8	0,8	0,7	0,8	0,7
Оңтүстік Қазақстан	238,8	246,8	247,1	271,1	266,2
Павлодар	125,2	135,6	156,6	186,5	181,9
Солтүстік Қазақстан	249,9	266,8	312,1	396,9	400,2
Шығыс Қазақстан	308,9	309,9	305,4	266,9	175,6
Астана қаласы	0,2	0,3	0,3	0,2	0,3
Алматы қаласы	3,9	3,7	3,7	3,6	3,3

	2007	2008	2009	2010	2011
<b>Ауыл шаруашылығы кәсіпорындары</b>					
<b>Сельхозпредприятия</b>					
<b>Қазақстан Республикасы</b>	1 341,8	1 626,7	1 935,7	2 358,7	2 371,8
Ақмола	123,0	141,1	260,9	368,6	358,1
Ақтөбе	53,3	60,6	65,6	104,4	94,5
Алматы	281,1	499,6	573,7	633,1	601,0
Батыс Қазақстан	54,0	53,5	61,4	81,3	92,6
Жамбыл	-	5,4	21,2	25,5	28,4
Қарағанды	159,6	187,8	197,7	251,7	325,9
Қостанай	166,0	179,6	210,8	260,6	321,8
Қызылорда	18,7	1,2	-	-	-
Оңтүстік Қазақстан	95,0	98,0	100,0	123,4	115,0
Павлодар	64,4	76,6	97,2	127,0	122,4
Солтүстік Қазақстан	118,6	117,3	146,8	223,7	246,1
Шығыс Қазақстан	208,0	206,0	200,4	159,3	65,9
Астана қаласы	-	0,0	0,0	0,0	0,0
Алматы қаласы	0,1	0,0	0,0	0,1	0,1
<b>Шаруа немесе фермер қожалықтары</b>					
<b>Крестьянские или фермерские хозяйства</b>					
<b>Қазақстан Республикасы</b>	16,6	14,7	14,7	13,6	11,7
Ақмола	0,0	0,0	0,0	0,0	0,0
Ақтөбе	0,5	0,4	0,4	0,4	0,3
Алматы	1,9	1,7	1,5	1,5	1,5
Атырау	0,2	0,2	0,2	0,2	0,2
Батыс Қазақстан	7,2	4,9	4,0	3,1	1,2
Жамбыл	2,6	2,6	2,4	2,3	2,3
Қарағанды	2,2	2,5	2,7	3,0	3,3
Қостанай	0,0	0,1	0,0	0,0	0,1
Қызылорда	0,0	0,0	0,0	0,0	0,0
Маңғыстау	0,0	0,0	-	-	-
Оңтүстік Қазақстан	0,4	0,4	0,5	0,6	0,6
Павлодар	0,5	0,5	0,5	0,4	0,4
Солтүстік Қазақстан	0,0	0,5	0,5	0,6	0,5
Шығыс Қазақстан	1,0	0,9	2,0	1,5	1,2
Астана қаласы	-	-	-	-	0,1
Алматы қаласы	0,1	0,0	0,0	0,0	0,0
<b>Жұртшылық шаруашылығы</b>					
<b>Хозяйства населения</b>					
<b>Қазақстан Республикасы</b>	1 305,8	1 347,7	1 356,0	1 348,0	1 335,0
Ақмола	85,2	84,3	81,1	79,4	79,6
Ақтөбе	73,2	78,2	81,5	80,4	82,7
Алматы	290,1	292,0	291,7	274,7	276,3
Атырау	1,5	1,6	1,6	1,6	1,7
Батыс Қазақстан	45,3	48,2	47,8	46,4	43,6
Жамбыл	93,5	91,7	86,0	86,3	87,7
Қарағанды	46,6	44,7	43,3	45,0	44,1

Қазақстан Республикасындағы ауыл, орман және балық шаруашылығы

Жалғасы	Продолжение				
	2007	2008	2009	2010	2011
Қостанай	217,2	229,5	231,0	231,2	231,3
Қызылорда	13,6	13,8	14,0	13,6	12,1
Маңғыстау	0,8	0,8	0,7	0,8	0,7
Оңтүстік Қазақстан	143,4	148,4	146,6	147,1	150,6
Павлодар	60,3	58,5	58,9	59,1	59,1
Солтүстік Қазақстан	131,3	149,0	164,8	172,6	153,6
Шығыс Қазақстан	99,9	103,0	103,0	106,1	108,5
Астана қаласы	0,2	0,3	0,3	0,2	0,2
Алматы қаласы	3,7	3,7	3,7	3,5	3,2

**4.29 Жүн өндіру  
Производство шерсти**

тонна	тонн				
	2007	2008	2009	2010	2011
<b>Шаруашылықтардың барлық санаттары</b>					
<b>Все категории хозяйств</b>					
<b>Қазақстан Республикасы</b>	34 172	35 249	36 428	37 635	38 454
Ақмола	628	643	664	673	734
Ақтөбе	1 824	2 015	2 146	2 312	2 439
Алматы	7 527	7 603	7 882	7 907	7 969
Атырау	1 120	1 123	1 069	1 018	1 208
Батыс Қазақстан	1 685	1 697	1 710	1 718	1 623
Жамбыл	5 319	5 351	5 471	5 682	5 856
Қарағанды	1 698	1 681	1 732	1 869	2 075
Қостанай	485	494	501	505	510
Қызылорда	1 203	1 280	1 334	1 407	1 494
Маңғыстау	823	830	749	847	860
Оңтүстік Қазақстан	6 307	6 699	6 933	7 223	7 370
Павлодар	907	910	911	928	933
Солтүстік Қазақстан	716	769	801	834	578
Шығыс Қазақстан	3 926	4 151	4 522	4 711	4 804
Астана қаласы	1	1	1	1	1
Алматы қаласы	3	2	1	0,0	0,0
<b>Ауыл шаруашылығы кәсіпорындары</b>					
<b>Сельхозпредприятия</b>					
<b>Қазақстан Республикасы</b>	1 873	1 925	1 885	2 058	1 846
Ақмола	21	24	39	37	39
Ақтөбе	143	146	155	146	142
Алматы	431	407	471	464	446
Атырау	164	154	116	129	104
Батыс Қазақстан	72	78	67	68	66
Жамбыл	358	286	306	313	177
Қарағанды	90	86	86	99	93
Қостанай	9	6	7	8	6
Қызылорда	49	47	40	35	30

Сельское, лесное и рыбное хозяйство в Республике Казахстан

Жалғасы

Продолжение

	2007	2008	2009	2010	2011
Маңғыстау	140	156	64	145	108
Оңтүстік Қазақстан	286	401	392	465	495
Павлодар	34	37	29	27	25
Солтүстік Қазақстан	7	9	9	10	8
Шығыс Қазақстан	69	88	105	112	107
<b>Шаруа немесе фермер қожалықтары</b>					
<b>Крестьянские или фермерские хозяйства</b>					
<b>Қазақстан Республикасы</b>	<b>7 553</b>	<b>8 435</b>	<b>9 407</b>	<b>9 988</b>	<b>10 408</b>
Ақмола	17	24	20	29	44
Ақтөбе	258	338	353	433	511
Алматы	2 630	2 807	3 184	3 283	3 244
Атырау	224	229	215	205	251
Батыс Қазақстан	366	411	509	540	582
Жамбыл	916	1 166	1 207	1 324	1 371
Қарағанды	664	677	687	766	897
Қостанай	25	25	23	23	28
Қызылорда	58	56	75	79	81
Маңғыстау	190	193	225	240	254
Оңтүстік Қазақстан	473	572	679	765	795
Павлодар	214	229	248	257	258
Солтүстік Қазақстан	15	22	23	23	20
Шығыс Қазақстан	1 503	1 686	1 959	2 021	2 072
Алматы қаласы	0,0	-	-	-	-
<b>Жұртшылық шаруашылығы</b>					
<b>Хозяйства населения</b>					
<b>Қазақстан Республикасы</b>	<b>24 746</b>	<b>24 889</b>	<b>25 136</b>	<b>25 589</b>	<b>26 200</b>
Ақмола	590	595	605	607	651
Ақтөбе	1 423	1 531	1 638	1 733	1 786
Алматы	4 466	4 389	4 227	4 160	4 279
Атырау	732	740	739	684	853
Батыс Қазақстан	1 247	1 208	1 134	1 110	975
Жамбыл	4 045	3 899	3 958	4 045	4 308
Қарағанды	944	918	959	1 004	1 085
Қостанай	451	463	471	474	476
Қызылорда	1 096	1 177	1 219	1 293	1 383
Маңғыстау	493	481	460	462	498
Оңтүстік Қазақстан	5 548	5 726	5 862	5 993	6 080
Павлодар	659	644	635	644	650
Солтүстік Қазақстан	694	738	769	801	550
Шығыс Қазақстан	2 354	2 377	2 458	2 578	2 625
Астана қаласы	1	1	1	1	1
Алматы қаласы	3	2	1	0,0	0,0

4.30 Терілерді өндіру  
Производство шкур

Мың дана	Ірі терілер Крупные шкуры					Шағын терілер Мелкие шкуры					Тыс. штук
	2007	2008	2009	2010	2011	2007	2008	2009	2010	2011	
	Шаруашылықтардың барлық санаттары										
	Все категории хозяйств										
<b>Қазақстан Республикасы</b>	2 555,5	2 604,8	2 694,8	2 649,2	2 580,7	7 136,1	7 159,1	7 263,2	7 168,7	7 519,0	
Ақмола	228,3	231,6	229,8	215,8	169,8	177,6	181,4	172,6	163,7	179,4	
Ақтөбе	193,7	211,2	210,0	222,8	234,8	430,0	519,5	560,7	595,8	632,5	
Алматы	207,3	255,3	381,0	372,4	371,9	1 475,0	1 438,6	1 430,5	1 350,6	1 455,5	
Атырау	101,8	27,3	24,8	20,9	23,8	299,7	80,6	70,7	57,5	65,7	
Батыс Қазақстан	170,6	183,0	186,4	185,6	190,7	364,2	407,6	402,0	411,9	408,6	
Жамбыл	130,6	137,1	132,1	116,8	110,4	675,9	750,1	766,2	677,5	666,3	
Қарағанды	237,8	255,8	251,5	231,2	231,2	532,7	557,2	561,7	586,9	566,6	
Қостанай	231,5	233,3	234,1	203,1	198,8	91,6	106,2	116,2	111,0	110,6	
Қызылорда	76,0	78,4	68,2	63,2	61,0	262,8	202,1	193,4	186,4	178,6	
Маңғыстау	12,5	13,4	9,4	9,3	12,0	101,0	104,3	94,6	95,1	106,6	
Оңтүстік Қазақстан	255,8	263,5	266,4	270,7	279,5	1 452,0	1 455,4	1 491,2	1 529,7	1 610,3	
Павлодар	168,5	158,6	157,8	155,9	162,2	182,4	182,8	202,8	209,5	242,3	
Солтүстік Қазақстан	179,9	179,8	183,2	187,3	131,0	120,8	123,7	121,6	127,2	106,5	
Шығыс Қазақстан	368,2	374,6	358,5	393,0	402,5	968,0	1 047,8	1 077,8	1 064,8	1 188,7	
Астана қаласы	0,9	0,7	0,6	0,6	0,7	1,5	0,7	0,5	0,6	0,6	
Алматы қаласы	2,1	1,2	1,0	0,6	0,4	0,9	1,1	0,7	0,5	0,2	
	Ауыл шаруашылығы кәсіпорындары										
	Сельхозпредприятия										
<b>Қазақстан Республикасы</b>	41,1	51,9	56,4	57,5	60,7	125,5	136,8	113,0	119,1	128,5	
Ақмола	7,2	8,4	11,3	10,3	11,2	2,3	3,6	3,2	6,7	6,3	
Ақтөбе	3,6	6,9	6,7	5,9	6,8	24,4	32,9	29,1	31,8	33,8	
Алматы	4,8	3,6	3,2	2,0	2,6	31,2	22,7	7,7	10,4	11,1	
Атырау	0,4	0,3	0,4	0,2	0,3	7,8	9,2	7,9	6,5	11,0	
Батыс Қазақстан	3,9	2,9	3,0	2,8	4,4	13,0	17,0	14,7	15,6	14,9	
Жамбыл	0,6	1,1	1,0	1,1	0,6	8,0	5,9	6,1	6,0	5,9	
Қарағанды	2,3	2,2	1,9	2,9	3,3	13,6	8,7	7,2	10,3	12,1	
Қостанай	-	4,5	6,9	10,1	9,5	-	1,5	1,2	0,5	0,2	

Сельское, лесное и рыбное хозяйство в Республике Казахстан

Жалғасы	Ірі терілер Крупные шкуры						Шағын терілер Мелкие шкуры						Грождение								
	2007		2008		2009		2010		2011		2007			2008		2009		2010		2011	
Қызылорда	1,4	1,2	0,9	0,7	0,7	0,7	1,9	1,4	1,6	0,2											
Маңғыстау	-	0,1	0,1	0,1	0,1	0,1	4,0	3,3	6,0	6,0											
Оңтүстік Қазақстан	0,6	1,6	1,1	1,1	1,6	1,6	10,3	12,3	9,5	8,0											
Павлодар	9,7	9,0	9,0	7,7	8,4	8,4	3,5	5,6	3,7	5,1											
Солтүстік Қазақстан	2,5	3,2	3,3	2,8	2,2	1,0	1,4	0,9	0,9	0,6											
Шығыс Қазақстан	3,8	6,7	7,3	9,6	8,8	8,8	4,5	11,3	14,2	11,2											
Астана қаласы	0,2	0,1	0,2	0,2	0,2	0,2	-	-	0,0	0,0											
Алматы қаласы	0,1	0,1	0,1	-	-	-	-	-	-	-											
<b>Шаруа немесе фермер қожалықтары</b>																					
<b>Қазақстан Республикасы</b>																					
Қазақстан Республикасы	236,4	252,9	299,4	312,8	338,7	1 166,7	1 291,0	1 300,2	1 307,5	1 413,7											
Ақмола	3,4	3,1	3,1	4,2	6,1	5,4	5,4	5,7	7,1	9,3											
Ақтөбе	14,8	15,4	16,5	18,5	19,2	51,4	52,0	60,3	73,6	92,0											
Алматы	21,2	27,4	54,7	49,4	51,6	255,0	309,2	249,1	205,5	238,6											
Атырау	14,4	4,5	3,8	3,8	2,9	60,2	13,1	10,7	9,6	14,1											
Батыс Қазақстан	23,2	27,5	34,2	35,0	44,7	62,0	79,8	85,9	97,8	108,3											
Жамбыл	15,2	15,2	16,1	15,7	12,6	77,3	100,9	103,9	116,2	109,4											
Қарағанды	48,1	53,4	52,4	52,1	53,8	206,1	224,2	220,9	229,0	216,5											
Қостанай	4,8	4,7	2,7	2,6	2,6	5,5	5,6	4,2	4,4	4,5											
Қызылорда	1,0	2,3	1,3	1,1	0,9	2,9	3,1	3,1	3,5	2,2											
Маңғыстау	2,3	2,4	1,7	1,7	2,5	25,7	28,9	20,7	20,9	22,5											
Оңтүстік Қазақстан	2,1	5,1	5,5	4,6	5,8	50,4	50,7	43,6	50,4	49,9											
Павлодар	23,6	22,1	25,6	30,5	29,8	42,0	47,3	61,2	55,5	58,4											
Солтүстік Қазақстан	3,7	3,5	4,8	4,4	5,6	2,6	2,7	3,7	4,9	6,1											
Шығыс Қазақстан	58,6	66,3	77,0	89,2	100,6	320,1	368,1	427,2	429,1	481,9											
Астана қаласы	-	-	0,0	0,0	0,0	0,0	-	-	-	-											
Алматы қаласы	-	-	-	-	-	0,1	-	-	-	-											
<b>Жұртшылық шаруашылығы</b>																					
<b>Хозяйства населения</b>																					
Қазақстан Республикасы	2 278,0	2 300,0	2 339,0	2 278,9	2 181,3	5 843,9	5 731,3	5 850,0	5 742,1	5 976,8											
Ақмола	217,7	220,1	215,4	201,3	152,5	169,9	172,4	163,7	149,9	163,8											
Ақтөбе	175,3	188,9	186,8	198,4	208,8	354,2	434,6	471,2	490,4	506,7											

Жалғасы	Ірі терілер Крупные шкуры										Шағын терілер Мелкие шкуры					Продолжение					
	2007		2008		2009		2010		2011		2007		2008		2009		2010		2011		
Алматы	181,3	224,3	323,1	321,0	317,7	1 188,8	1 106,7	1 173,8	1 134,7	1 205,8											
Атырау	87,0	22,5	20,6	16,9	20,6	231,7	58,3	52,1	41,4	40,6											
Батыс Қазақстан	143,5	152,6	149,2	147,8	141,6	289,2	310,8	301,4	298,5	285,4											
Жамбыл	114,8	120,8	115,0	100,0	97,2	590,6	643,3	656,2	555,3	551,0											
Қарағанды	187,4	200,2	197,2	176,2	174,1	313,0	324,3	333,6	347,6	338,0											
Қостанай	226,7	224,1	224,5	190,4	186,7	86,1	99,1	110,9	106,1	105,9											
Қызылорда	73,6	74,9	66,0	61,4	59,4	258,0	197,6	188,6	182,4	176,2											
Маңғыстау	10,2	10,9	7,5	7,5	9,4	71,3	72,1	68,0	68,2	78,8											
Оңтүстік Қазақстан	253,1	256,8	259,8	265,0	272,1	1 391,3	1 392,4	1 438,1	1 471,3	1 552,3											
Павлодар	135,2	127,5	123,2	117,7	124,0	136,9	129,9	137,8	148,9	177,8											
Солтүстік Қазақстан	173,7	173,1	175,1	180,1	123,2	117,2	119,6	117,0	121,8	99,8											
Шығыс Қазақстан	295,8	301,6	274,2	294,2	293,1	643,4	668,4	636,5	624,5	693,9											
Астана қаласы	0,7	0,6	0,4	0,4	0,5	1,5	0,7	0,5	0,6	0,6											
Алматы қаласы	2,0	1,1	0,9	0,6	0,4	0,8	1,1	0,7	0,5	0,2											

### 4.31 Қаракөл өндіру Производство каракуля

мың дана

тыс. штук

	2007	2008	2009	2010	2011
<b>Шаруашылықтардың барлық санаттары</b>					
<b>Все категории хозяйств</b>					
<b>Қазақстан Республикасы</b>	90,6	115,0	78,8	49,4	42,0
Атырау	11,3	11,4	4,0	-	8,3
Жамбыл	23,2	26,0	21,8	16,8	13,5
Қызылорда	26,6	50,6	31,4	15,1	6,6
Маңғыстау	19,0	12,8	8,9	4,3	6,3
Оңтүстік Қазақстан	10,5	14,2	12,7	13,2	7,3
<b>Ауыл шаруашылығы кәсіпорындары</b>					
<b>Сельхозпредприятия</b>					
<b>Қазақстан Республикасы</b>	36,6	36,5	21,1	15,0	22,6
Атырау	11,1	11,4	4,0	-	8,3
Жамбыл	3,3	2,8	0,5	0,0	0,1
Қызылорда	3,2	2,9	1,6	1,9	1,3
Маңғыстау	14,0	10,4	7,5	4,3	6,3
Оңтүстік Қазақстан	5,0	9,0	7,5	8,8	6,6
<b>Шаруа немесе фермер қожалықтары</b>					
<b>Крестьянские или фермерские хозяйства</b>					
<b>Қазақстан Республикасы</b>	8,9	9,0	5,5	5,1	1,8
Атырау	0,2	-	-	-	-
Жамбыл	4,2	4,6	2,3	1,9	0,6
Қызылорда	0,2	1,3	0,3	1,5	0,5
Маңғыстау	1,5	0,6	0,4	-	-
Оңтүстік Қазақстан	2,8	2,5	2,5	1,7	0,7
<b>Жұртшылық шаруашылығы</b>					
<b>Хозяйства населения</b>					
<b>Қазақстан Республикасы</b>	45,1	69,5	52,2	29,3	17,6
Жамбыл	15,7	18,6	19,0	14,9	12,8
Қызылорда	23,2	46,4	29,5	11,7	4,8
Маңғыстау	3,5	1,8	1,0	-	-
Оңтүстік Қазақстан	2,7	2,7	2,7	2,7	-

**4.32 Шаруашылықта сойылған немесе союға өткізілген бір ірі қара мал басының орташа тірідей салмағы**  
**Средний живой вес одной головы крупного рогатого скота, забитого в хозяйстве или реализованного на убой**

килограмм						килограммов
	2007	2008	2009	2010	2011	
<b>Шаруашылықтардың барлық санаттары</b>						
<b>Все категории хозяйств</b>						
<b>Қазақстан Республикасы</b>	306	303	300	299	301	
Ақмола	291	285	288	287	280	
Ақтөбе	298	296	299	297	282	
Алматы	342	349	333	344	347	
Атырау	292	292	289	263	266	
Батыс Қазақстан	317	305	308	308	304	
Жамбыл	330	337	335	277	274	
Қарағанды	284	287	289	290	293	
Қостанай	331	287	274	275	273	
Қызылорда	245	248	242	245	250	
Маңғыстау	210	213	210	212	210	
Оңтүстік Қазақстан	333	339	339	339	339	
Павлодар	308	308	304	304	303	
Солтүстік Қазақстан	221	230	225	237	269	
Шығыс Қазақстан	305	306	310	313	311	
Астана қаласы	335	358	396	380	355	
Алматы қаласы	315	318	313	308	299	
<b>Ауыл шаруашылығы кәсіпорындары</b>						
<b>Сельхозпредприятия</b>						
<b>Қазақстан Республикасы</b>	328	346	350	346	344	
Ақмола	319	340	332	324	327	
Ақтөбе	300	315	317	310	330	
Алматы	295	331	317	323	354	
Атырау	261	272	256	232	245	
Батыс Қазақстан	284	308	318	294	365	
Жамбыл	222	309	335	308	312	
Қарағанды	262	273	307	323	280	
Қостанай	360	386	387	376	363	
Қызылорда	206	262	211	206	243	
Маңғыстау	-	-	-	200	-	
Оңтүстік Қазақстан	241	314	349	360	344	
Павлодар	344	346	346	362	379	
Солтүстік Қазақстан	353	348	363	353	333	
Шығыс Қазақстан	331	340	338	355	340	
Астана қаласы	389	467	524	487	411	
Алматы қаласы	410	404	362	209	210	

	2007	2008	2009	2010	2011
<b>Шаруа немесе фермер қожалықтары</b>					
<b>Крестьянские или фермерские хозяйства</b>					
<b>Қазақстан Республикасы</b>	298	307	306	310	307
Ақмола	318	283	274	267	280
Ақтөбе	290	299	288	287	291
Алматы	309	319	322	340	344
Атырау	296	298	288	266	251
Батыс Қазақстан	318	319	328	339	319
Жамбыл	281	324	322	278	275
Қарағанды	285	290	290	291	294
Қостанай	294	359	295	285	284
Қызылорда	245	250	232	231	247
Маңғыстау	211	209	218	210	210
Оңтүстік Қазақстан	318	339	332	334	340
Павлодар	309	308	305	312	307
Солтүстік Қазақстан	200	263	196	202	194
Шығыс Қазақстан	300	305	305	309	307
Астана қаласы	304	317	331	332	330
Алматы қаласы	400	-	-	260	188
<b>Жұртшылық шаруашылығы</b>					
<b>Хозяйства населения</b>					
<b>Қазақстан Республикасы</b>	306	301	297	296	298
Ақмола	289	282	285	284	276
Ақтөбе	299	296	299	298	280
Алматы	347	353	335	345	347
Атырау	292	292	289	262	269
Батыс Қазақстан	318	302	303	302	298
Жамбыл	338	339	337	276	273
Қарағанды	284	287	289	289	293
Қостанай	329	278	264	264	264
Қызылорда	245	248	242	246	250
Маңғыстау	210	213	207	212	210
Оңтүстік Қазақстан	333	339	339	339	339
Павлодар	305	305	300	297	297
Солтүстік Қазақстан	215	221	217	231	267
Шығыс Қазақстан	305	305	310	312	311
Астана қаласы	319	327	329	326	328
Алматы қаласы	310	310	310	310	301

**4.33 Шаруашылықта сойылған немесе союға өткізілген бір қой мен ешкі басының орташа тірідей салмағы**  
**Средний живой вес одной головы овец и коз, забитых в хозяйстве или реализованных на убой**

килограмм						килограммов
	2007	2008	2009	2010	2011	
<b>Шаруашылықтардың барлық санаттары</b>						
<b>Все категории хозяйств</b>						
<b>Қазақстан Республикасы</b>	37	38	37	37	37	37
Ақмола	35	37	38	38	38	37
Ақтөбе	39	39	39	40	39	39
Алматы	34	35	33	34	34	34
Атырау	39	40	39	37	37	37
Батыс Қазақстан	39	38	38	38	37	37
Жамбыл	37	37	38	32	32	32
Қарағанды	37	38	38	38	40	40
Қостанай	43	38	40	35	35	35
Қызылорда	35	33	34	32	33	33
Маңғыстау	31	35	33	34	34	34
Оңтүстік Қазақстан	38	38	38	39	39	39
Павлодар	39	40	41	41	40	40
Солтүстік Қазақстан	45	45	43	40	40	40
Шығыс Қазақстан	39	39	39	39	38	38
Астана қаласы	36	35	36	36	37	37
Алматы қаласы	39	40	40	40	36	36
<b>Ауыл шаруашылығы кәсіпорындары</b>						
<b>Сельхозпредприятия</b>						
<b>Қазақстан Республикасы</b>	33	36	35	36	38	38
Ақмола	42	36	37	35	37	37
Ақтөбе	38	39	38	37	37	37
Алматы	34	36	34	35	39	39
Атырау	34	34	31	34	30	30
Батыс Қазақстан	45	40	43	44	40	40
Жамбыл	33	30	37	37	42	42
Қарағанды	38	43	36	37	38	38
Қостанай	28	30	33	36	40	40
Қызылорда	30	22	31	38	32	32
Маңғыстау	24	36	29	28	41	41
Оңтүстік Қазақстан	37	37	40	38	39	39
Павлодар	39	42	40	44	46	46
Солтүстік Қазақстан	38	36	35	38	36	36
Шығыс Қазақстан	34	43	39	41	38	38
Астана қаласы	41	20	-	21	-	-
Алматы қаласы	-	38	-	33	-	-
<b>Шаруа немесе фермер қожалықтары</b>						
<b>Крестьянские или фермерские хозяйства</b>						
<b>Қазақстан Республикасы</b>	38	38	38	37	37	37
Ақмола	37	33	32	35	36	36
Ақтөбе	38	39	39	39	38	38

Сельское, лесное и рыбное хозяйство в Республике Казахстан

Жалғасы	Продолжение				
	2007	2008	2009	2010	2011
Алматы	35	34	35	35	34
Атырау	41	41	40	37	37
Батыс Қазақстан	41	39	39	39	37
Жамбыл	38	38	37	32	31
Қарағанды	38	39	38	39	39
Қостанай	41	40	38	37	39
Қызылорда	32	31	32	34	32
Маңғыстау	33	34	33	35	32
Оңтүстік Қазақстан	38	39	39	39	39
Павлодар	40	41	41	41	41
Солтүстік Қазақстан	42	42	43	40	39
Шығыс Қазақстан	40	39	39	39	39
Астана қаласы	35	-	-	-	-
Алматы қаласы	30	40	50	-	-
<b>Жұртшылық шаруашылығы</b>					
<b>Хозяйства населения</b>					
<b>Қазақстан Республикасы</b>	37	38	37	37	36
Ақмола	35	37	38	39	38
Ақтөбе	39	39	39	40	39
Алматы	34	36	32	34	34
Атырау	39	40	40	37	38
Батыс Қазақстан	38	37	37	38	37
Жамбыл	38	37	38	32	32
Қарағанды	36	37	37	38	40
Қостанай	44	38	40	35	35
Қызылорда	35	33	34	32	33
Маңғыстау	34	34	34	35	34
Оңтүстік Қазақстан	38	38	38	39	39
Павлодар	39	40	40	40	39
Солтүстік Қазақстан	45	45	43	40	40
Шығыс Қазақстан	38	38	38	39	38
Астана қаласы	36	37	38	38	38
Алматы қаласы	40	40	40	40	36

**4.34 Шаруашылықта сойылған немесе союға өткізілген бір шошқа басының орташа тірідей салмағы**  
**Средний живой вес одной головы свиньи, забитого в хозяйстве или реализованного на убой**

килограмм						килограммов
	2007	2008	2009	2010	2011	
<b>Шаруашылықтардың барлық санаттары</b>						
<b>Все категории хозяйств</b>						
<b>Қазақстан Республикасы</b>	99	93	94	94	96	
Ақмола	100	91	90	89	87	
Ақтөбе	93	90	94	98	98	
Алматы	74	80	78	78	83	
Атырау	70	64	74	66	64	
Батыс Қазақстан	104	99	103	101	98	
Жамбыл	109	107	108	101	100	
Қарағанды	91	94	91	91	94	
Қостанай	106	93	93	95	95	
Қызылорда	93	94	95	91	97	
Маңғыстау	100	129	100	89	81	
Оңтүстік Қазақстан	94	97	98	98	95	
Павлодар	91	89	91	92	87	
Солтүстік Қазақстан	104	100	104	94	110	
Шығыс Қазақстан	99	99	103	105	103	
Астана қаласы	99	98	100	101	102	
Алматы қаласы	90	91	90	87	87	
<b>Ауыл шаруашылығы кәсіпорындары</b>						
<b>Сельхозпредприятия</b>						
<b>Қазақстан Республикасы</b>	91	92	88	92	90	
Ақмола	83	74	79	87	79	
Ақтөбе	97	79	90	111	93	
Алматы	88	87	98	93	89	
Атырау	64	54	65	62	54	
Батыс Қазақстан	95	81	92	91	94	
Жамбыл	94	126	123	126	112	
Қарағанды	76	77	69	73	85	
Қостанай	103	118	111	118	125	
Қызылорда	85	92	83	94	75	
Оңтүстік Қазақстан	152	155	137	135	94	
Павлодар	97	91	92	98	89	
Солтүстік Қазақстан	109	106	94	100	93	
Шығыс Қазақстан	89	98	93	100	95	
Алматы қаласы	87	100	81	37	-	
<b>Шаруа немесе фермер қожалықтары</b>						
<b>Крестьянские или фермерские хозяйства</b>						
<b>Қазақстан Республикасы</b>	91	91	97	101	99	
Ақмола	100	96	93	91	95	
Ақтөбе	100	94	90	93	98	
Алматы	75	73	83	97	87	

Сельское, лесное и рыбное хозяйство в Республике Казахстан

Жалғасы

Продолжение

	2007	2008	2009	2010	2011
Атырау	74	61	71	57	50
Батыс Қазақстан	107	108	124	116	120
Жамбыл	105	102	99	95	91
Қарағанды	86	97	97	108	117
Қостанай	100	94	102	98	98
Қызылорда	95	100	92	88	67
Маңғыстау	100	135	97	87	81
Оңтүстік Қазақстан	91	117	120	120	115
Павлодар	90	92	91	95	91
Солтүстік Қазақстан	92	127	104	86	92
Шығыс Қазақстан	100	101	103	108	107
<b>Жұртшылық шаруашылығы</b>					
<b>Хозяйства населения</b>					
<b>Қазақстан Республикасы</b>	100	93	94	93	97
Ақмола	101	92	91	89	88
Ақтөбе	93	90	94	97	100
Алматы	72	80	76	74	82
Атырау	79	77	78	78	78
Батыс Қазақстан	104	100	102	99	96
Жамбыл	110	106	108	100	100
Қарағанды	95	98	98	99	99
Қостанай	106	93	93	95	95
Қызылорда	93	94	96	91	97
Маңғыстау	100	120	121	100	-
Оңтүстік Қазақстан	92	90	92	92	92
Павлодар	87	88	89	88	85
Солтүстік Қазақстан	104	99	106	94	112
Шығыс Қазақстан	99	98	104	105	103
Астана қаласы	99	98	100	101	102
Алматы қаласы	90	90	90	89	87

**4.35 Бір сиырдан сауылған орташа сүт**  
**Средний удой молока от одной коровы**

килограмм

килограммов

	2007	2008	2009	2010	2011
<b>Шаруашылықтардың барлық санаттары</b>					
<b>Все категории хозяйств</b>					
<b>Қазақстан Республикасы</b>	2 205	2 253	2 233	2 255	2 211
Ақмола	2 662	2 637	2 572	2 563	2 314
Ақтөбе	1 715	1 868	1 901	1 841	1 754
Алматы	2 888	2 945	2 969	2 850	2 651
Атырау	1 071	1 210	772	969	1 046
Батыс Қазақстан	1 657	1 684	1 700	1 726	1 771
Жамбыл	2 573	2 601	2 503	2 589	2 592
Қарағанды	1 531	1 553	1 570	1 613	1 621

Қазақстан Республикасындағы ауыл, орман және балық шаруашылығы

Жалғасы	Продолжение				
	2007	2008	2009	2010	2011
Қостанай	2 579	2 690	2 747	2 719	2 653
Қызылорда	993	1 120	1 037	1 116	1 145
Маңғыстау	724	709	654	605	495
Оңтүстік Қазақстан	2 069	2 084	2 088	2 103	2 127
Павлодар	2 416	2 412	2 429	2 473	2 450
Солтүстік Қазақстан	2 832	2 929	2 989	3 012	3 022
Шығыс Қазақстан	2 108	2 109	2 128	2 172	2 182
Астана қаласы	3 176	3 253	3 726	3 889	3 736
Алматы қаласы	3 156	2 890	2 678	1 997	1 405
<b>Ауыл шаруашылығы кәсіпорындары</b>					
<b>Сельхозпредприятия</b>					
<b>Қазақстан Республикасы</b>	2 809	2 851	3 117	3 375	3 526
Ақмола	2 310	2 544	2 781	3 149	3 164
Ақтөбе	1 532	2 043	2 291	2 011	2 584
Алматы	3 548	3 860	4 162	4 174	4 196
Атырау	1 455	1 670	1 253	1 475	1 750
Батыс Қазақстан	1 248	1 137	2 172	3 910	4 756
Жамбыл	2 349	1 999	2 574	3 178	2 861
Қарағанды	1 398	1 565	1 847	1 851	2 031
Қостанай	3 414	3 382	3 580	3 820	3 864
Қызылорда	2 347	1 909	2 261	3 290	5 821
Оңтүстік Қазақстан	2 448	2 097	2 535	2 733	2 744
Павлодар	2 787	2 653	2 882	3 113	3 226
Солтүстік Қазақстан	2 683	2 636	2 930	3 380	3 638
Шығыс Қазақстан	2 890	2 822	3 022	3 243	3 377
Астана қаласы	4 540	4 698	5 652	5 545	5 115
Алматы қаласы	5 326	4 020	4 464	1 398	770
<b>Шаруа немесе фермер қожалықтары</b>					
<b>Крестьянские или фермерские хозяйства</b>					
<b>Қазақстан Республикасы</b>	1 842	1 843	1 745	1 789	1 769
Ақмола	2 026	2 060	1 943	1 524	1 715
Ақтөбе	1 359	1 639	1 420	1 321	1 142
Алматы	2 767	2 843	2 822	2 934	2 980
Атырау	735	843	568	734	843
Батыс Қазақстан	1 248	1 223	1 250	1 176	1 190
Жамбыл	2 510	2 493	2 489	2 425	2 482
Қарағанды	1 307	1 341	1 344	1 368	1 427
Қостанай	2 446	2 219	1 883	1 959	1 956
Қызылорда	461	638	603	614	633
Маңғыстау	623	650	526	404	318
Оңтүстік Қазақстан	1 642	1 744	1 687	1 867	1 932
Павлодар	2 156	2 212	2 090	2 156	2 191
Солтүстік Қазақстан	2 825	2 953	2 875	2 842	2 818
Шығыс Қазақстан	2 049	1 953	1 897	1 980	1 940
Астана қаласы	2 364	2 745	2 795	2 670	2 682
Алматы қаласы	2 259	2 575	2 000	1 387	740

Жалғасы

Продолжение

	2007	2008	2009	2010	2011
<b>Жұртшылық шаруашылығы</b>					
<b>Хозяства населения</b>					
<b>Қазақстан Республикасы</b>	2 216	2 273	2 259	2 273	2 229
Ақмола	2 684	2 645	2 568	2 550	2 290
Ақтөбе	1 734	1 876	1 922	1 870	1 784
Алматы	2 872	2 923	2 945	2 801	2 582
Атырау	1 120	1 269	803	1 004	1 072
Батыс Қазақстан	1 713	1 755	1 778	1 824	1 919
Жамбыл	2 583	2 621	2 504	2 597	2 599
Қарағанды	1 577	1 594	1 622	1 675	1 690
Қостанай	2 536	2 657	2 713	2 673	2 596
Қызылорда	997	1 132	1 043	1 120	1 115
Маңғыстау	749	724	692	683	572
Оңтүстік Қазақстан	2 070	2 096	2 100	2 105	2 129
Павлодар	2 427	2 428	2 460	2 493	2 457
Солтүстік Қазақстан	2 840	2 944	2 994	2 998	2 995
Шығыс Қазақстан	2 095	2 122	2 157	2 188	2 220
Астана қаласы	2 561	2 445	2 527	2 525	2 522
Алматы қаласы	2 490	2 439	2 216	2 022	1 418

#### 4.36 Бір мекиеннің орташа жұмыртқа шығымы Средний выход яиц на одну курицу-несушку

дана

штук

	2007	2008	2009	2010	2011
<b>Шаруашылықтардың барлық санаттары</b>					
<b>Все категории хозяйств</b>					
<b>Қазақстан Республикасы</b>	198	208	217	215	214
Ақмола	166	179	205	212	212
Ақтөбе	203	219	214	207	204
Алматы	261	272	279	282	269
Атырау	65	67	57	63	60
Батыс Қазақстан	170	171	185	189	206
Жамбыл	147	149	156	145	150
Қарағанды	207	236	233	256	263
Қостанай	217	243	246	205	204
Қызылорда	137	88	95	96	91
Маңғыстау	64	78	71	75	75
Оңтүстік Қазақстан	193	200	198	204	202
Павлодар	185	173	188	198	189
Солтүстік Қазақстан	142	134	160	180	185
Шығыс Қазақстан	224	224	223	201	178
Астана қаласы	91	91	94	93	89
Алматы қаласы	173	173	172	168	160

Қазақстан Республикасындағы ауыл, орман және балық шаруашылығы

Жалғасы

Продолжение

	2007	2008	2009	2010	2011
<b>Ауыл шаруашылығы кәсіпорындары</b>					
<b>Сельхозпредприятия</b>					
<b>Қазақстан Республикасы</b>	239	250	268	278	277
Ақмола	188	206	247	257	259
Ақтөбе	293	289	310	289	281
Алматы	261	278	292	310	299
Батыс Қазақстан	234	222	257	252	272
Жамбыл	-	199	281	291	312
Қарағанды	273	294	281	308	303
Қостанай	214	261	288	267	270
Қызылорда	238	68	-	-	-
Оңтүстік Қазақстан	287	307	293	293	282
Павлодар	240	209	231	251	235
Солтүстік Қазақстан	173	149	199	263	268
Шығыс Қазақстан	275	278	275	241	221
Астана қаласы	-	126	68	46	86
Алматы қаласы	240	353	249	309	326
<b>Шаруа немесе фермер қожалықтары</b>					
<b>Крестьянские или фермерские хозяйства</b>					
<b>Қазақстан Республикасы</b>	174	170	158	146	141
Ақмола	206	82	82	33	32
Ақтөбе	158	183	153	159	141
Алматы	209	191	193	192	195
Атырау	115	147	96	85	87
Батыс Қазақстан	200	199	212	203	149
Жамбыл	174	177	139	117	130
Қарағанды	135	135	135	139	141
Қостанай	153	129	61	49	71
Қызылорда	61	146	85	59	78
Маңғыстау	116	106	-	-	-
Оңтүстік Қазақстан	155	159	160	166	160
Павлодар	147	137	116	133	131
Солтүстік Қазақстан	117	153	183	111	128
Шығыс Қазақстан	138	141	145	119	131
Алматы қаласы	162	205	138	110	43
<b>Жұртшылық шаруашылығы</b>					
<b>Хозяйства населения</b>					
<b>Қазақстан Республикасы</b>	168	173	171	154	152
Ақмола	141	146	130	114	115
Ақтөбе	165	184	171	151	155
Алматы	262	264	258	232	220
Атырау	62	62	54	60	58
Батыс Қазақстан	126	135	134	131	137
Жамбыл	146	146	140	127	128
Қарағанды	115	133	135	136	137
Қостанай	220	231	217	163	153
Қызылорда	87	90	95	96	91

Жалғасы

Продолжение

	2007	2008	2009	2010	2011
Маңғыстау	63	77	71	75	75
Оңтүстік Қазақстан	159	162	162	163	166
Павлодар	148	140	144	137	133
Солтүстік Қазақстан	123	124	137	127	123
Шығыс Қазақстан	162	161	165	162	160
Астана қаласы	91	90	94	94	90
Алматы қаласы	172	172	171	166	158

### 4.37 Бір қойдан қырқылған орташа жүн шығымы Средний настриг шерсти с одной овцы

килограмм

килограммов

	2007	2008	2009	2010	2011
<b>Шаруашылықтардың барлық санаттары</b>					
<b>Все категории хозяйств</b>					
<b>Қазақстан Республикасы</b>	2,9	2,9	2,8	2,8	2,5
Ақмола	2,6	2,5	2,5	2,5	1,9
Ақтөбе	2,6	2,6	2,5	2,4	2,4
Алматы	3,9	3,9	3,8	3,9	3,6
Атырау	2,3	2,7	2,2	1,8	1,9
Батыс Қазақстан	3,2	3,2	2,8	2,7	2,4
Жамбыл	3,4	3,5	3,3	3,3	2,7
Қарағанды	2,2	2,1	2,2	2,1	1,9
Қостанай	3,5	3,4	3,4	2,5	2,4
Қызылорда	2,4	2,4	2,2	1,7	1,9
Маңғыстау	1,9	1,8	1,7	2,0	1,9
Оңтүстік Қазақстан	2,7	2,7	2,7	2,7	2,7
Павлодар	2,4	2,8	2,3	2,1	1,9
Солтүстік Қазақстан	3,4	3,4	3,4	3,4	2,4
Шығыс Қазақстан	2,5	2,5	2,5	2,6	2,3
Астана қаласы	2,0	2,0	1,9	1,9	2,0
Алматы қаласы	2,5	2,6	2,6	2,6	2,0
<b>Ауыл шаруашылығы кәсіпорындары</b>					
<b>Сельхозпредприятия</b>					
<b>Қазақстан Республикасы</b>	2,5	2,5	2,5	2,4	2,3
Ақмола	1,6	1,6	1,8	1,5	2,3
Ақтөбе	1,9	2,2	2,3	2,1	1,9
Алматы	3,2	3,2	3,5	3,3	3,6
Атырау	1,9	2,7	1,6	0,9	1,0
Батыс Қазақстан	2,1	3,2	1,9	1,8	2,1
Жамбыл	3,6	2,6	3,7	4,0	2,8
Қарағанды	2,0	2,1	2,0	2,5	1,4
Қостанай	2,1	2,7	3,0	2,4	1,8
Қызылорда	1,8	1,9	1,7	1,8	1,4
Маңғыстау	1,7	1,8	1,1	2,6	2,3
Оңтүстік Қазақстан	2,4	2,4	2,5	2,7	2,6

Қазақстан Республикасындағы ауыл, орман және балық шаруашылығы

Жалғасы	Продолжение				
	2007	2008	2009	2010	2011
Павлодар	2,4	2,3	1,9	1,9	2,0
Солтүстік Қазақстан	2,6	2,1	2,2	2,1	2,5
Шығыс Қазақстан	2,2	2,1	2,1	2,1	1,9
<b>Шаруа немесе фермер қожалықтары</b>					
<b>Крестьянские или фермерские хозяйства</b>					
<b>Қазақстан Республикасы</b>	2,8	2,8	2,8	2,7	2,5
Ақмола	1,7	2,4	2,0	2,1	1,8
Ақтөбе	2,3	2,5	2,1	2,2	2,2
Алматы	3,8	3,9	3,9	3,9	3,9
Атырау	1,9	2,3	1,6	1,6	1,6
Батыс Қазақстан	3,3	2,9	3,0	2,6	2,4
Жамбыл	3,1	3,5	3,4	3,2	2,4
Қарағанды	2,0	2,0	2,0	2,0	1,9
Қостанай	3,0	3,4	2,3	1,9	1,8
Қызылорда	1,7	1,4	1,2	0,9	1,1
Маңғыстау	1,8	1,8	1,8	1,9	1,8
Оңтүстік Қазақстан	2,4	2,5	2,6	2,6	2,6
Павлодар	2,2	2,7	2,1	1,9	1,7
Солтүстік Қазақстан	3,5	3,5	3,4	3,3	2,6
Шығыс Қазақстан	2,4	2,3	2,3	2,4	2,2
Алматы қаласы	3,4	-	-	-	-
<b>Жұртшылық шаруашылығы</b>					
<b>Хозяйства населения</b>					
<b>Қазақстан Республикасы</b>	3,0	3,0	2,9	2,8	2,6
Ақмола	2,7	2,6	2,6	2,7	1,8
Ақтөбе	2,7	2,6	2,7	2,5	2,6
Алматы	3,9	3,9	3,9	3,9	3,4
Атырау	2,7	2,8	2,6	2,3	2,3
Батыс Қазақстан	3,2	3,3	2,8	2,8	2,5
Жамбыл	3,5	3,6	3,3	3,3	2,7
Қарағанды	2,4	2,3	2,3	2,1	2,0
Қостанай	3,6	3,4	3,5	2,5	2,5
Қызылорда	2,5	2,4	2,4	1,8	2,0
Маңғыстау	1,9	1,8	1,8	1,8	1,8
Оңтүстік Қазақстан	2,7	2,7	2,7	2,7	2,7
Павлодар	2,5	2,8	2,4	2,2	2,0
Солтүстік Қазақстан	3,4	3,4	3,4	3,4	2,4
Шығыс Қазақстан	2,6	2,6	2,6	2,7	2,4
Астана қаласы	2,0	2,0	1,9	1,9	2,0
Алматы қаласы	2,5	2,6	2,6	2,6	2,0

### Мал шаруашылығының негізгі өнімдерін өндіру Производство основных продуктов животноводства

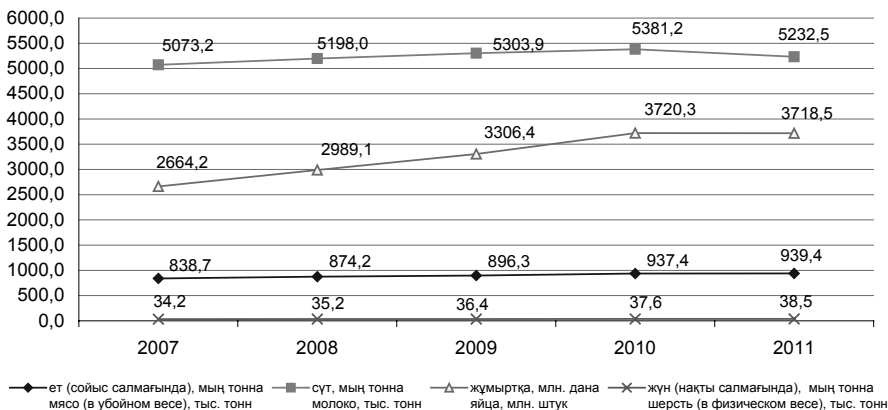

### Мал шаруашылығының өнімдерінің негізгі түрлерін өндірудегі шаруашылық санаттарының үлес салмағы Удельный вес категорий хозяйств в производстве основных видов продукции животноводства

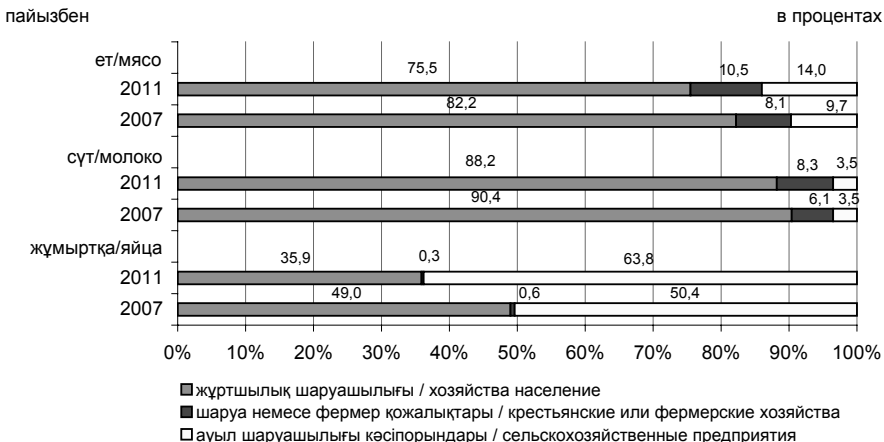

**4.38 Ауыл шаруашылығының пайдалы жерінің 100 га есептегендегі мал шаруашылығының негізгі өнімдерін өндіру**  
**Производство основных продуктов животноводства в расчете на 100 га сельскохозяйственных угодий**

**Ет (тірі малдың салмағында)**  
**Мясо (в весе живого скота)**

центнер	центнеров				
	2007	2008	2009	2010	2011
<b>Қазақстан Республикасы</b>	18,5	18,8	18,7	18,7	18,4
Ақмола	10,8	10,5	10,7	10,1	7,7
Ақтөбе	12,7	13,5	14,0	14,9	14,8
Алматы	35,0	36,1	36,1	38,7	38,7
Атырау	20,3	20,9	26,2	24,5	26,1
Батыс Қазақстан	19,9	20,1	19,3	17,8	16,9
Жамбыл	19,5	19,7	21,0	21,5	22,9
Қарағанды	11,9	12,3	11,8	10,7	10,9
Қостанай	27,9	28,1	27,8	26,3	24,3
Қызылорда	12,0	13,9	14,0	14,7	16,9
Маңғыстау	1,4	1,4	1,4	1,4	1,4
Оңтүстік Қазақстан	32,7	34,3	34,6	36,2	43,7
Павлодар	21,3	20,3	18,9	18,4	18,7
Солтүстік Қазақстан	15,3	15,8	14,8	15,0	13,8
Шығыс Қазақстан	26,9	25,5	23,1	22,6	21,9

**Сүт**  
**Молоко**

центнер	центнеров				
	2007	2008	2009	2010	2011
<b>Қазақстан Республикасы</b>	62,4	62,3	62,1	61,0	58,2
Ақмола	48,2	46,9	47,7	47,3	36,2
Ақтөбе	41,3	42,2	42,7	43,5	42,0
Алматы	97,6	95,7	91,7	88,7	88,4
Атырау	24,5	25,4	31,6	29,0	30,8
Батыс Қазақстан	62,3	61,8	58,5	54,5	49,4
Жамбыл	61,0	61,1	64,7	65,3	68,5
Қарағанды	32,3	33,3	34,8	34,4	33,4
Қостанай	73,9	74,8	74,4	70,6	58,7
Қызылорда	28,4	33,4	34,1	35,9	42,0
Маңғыстау	0,9	1,0	1,0	1,0	1,1
Оңтүстік Қазақстан	129,7	137,1	138,3	145,6	171,8
Павлодар	99,6	93,6	87,4	85,5	86,6
Солтүстік Қазақстан	91,6	91,8	88,4	87,5	79,6
Шығыс Қазақстан	97,9	89,1	81,7	77,0	74,0

### Дәнді дақылдар егістігінің 100 гектарына шаққандағы жұмыртқа Яйца на 100 га посева зерновых культур

мың дана	2007	2008	2009	2010	тыс. штук
<b>Қазақстан Республикасы</b>	17,3	18,5	19,2	22,4	22,9
Ақмола	5,4	5,5	7,5	10,1	10,2
Ақтөбе	19,2	19,9	18,6	25,3	30,2
Алматы	118,3	161,2	185,7	189,4	186,8
Атырау	216,9	300,0	366,9	-	88,4
Батыс Қазақстан	20,0	19,6	18,2	24,5	34,8
Жамбыл	28,9	33,9	46,5	47,6	50,6
Қарағанды	29,4	33,6	33,1	40,1	53,8
Қостанай	9,7	9,8	9,9	11,5	12,9
Қызылорда	38,0	20,7	17,3	15,9	13,9
Оңтүстік Қазақстан	116,1	140,3	127,5	127,2	124,9
Павлодар	19,7	21,7	25,2	38,0	33,8
Солтүстік Қазақстан	7,5	7,2	8,0	10,2	10,3
Шығыс Қазақстан	51,2	51,9	53,9	54,5	33,7

### 2011 жылы мал басының түрлері бойынша құрылымы Структура поголовья скота по видам в 2011 году

республика қорытындысына пайызбен

в процентах к итогу по республике

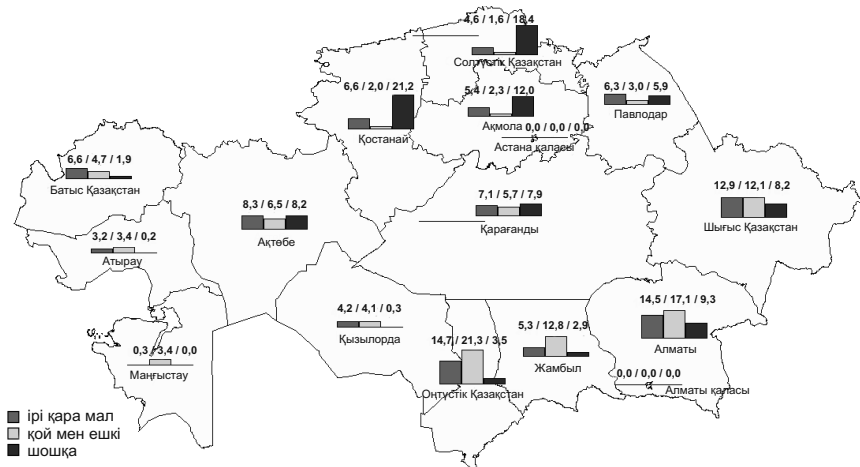

## 5. АУЫЛ ШАРУАШЫЛЫҒЫ ӨНІМДЕРІНІҢ НЕГІЗГІ ТҮРЛЕРІНІҢ РЕСУРСТАРЫ ЖӘНЕ ОЛАРДЫ ПАЙДАЛАНУ РЕСУРСЫ И ИСПОЛЬЗОВАНИЕ ОСНОВНЫХ ВИДОВ СЕЛЬСКОХОЗЯЙСТВЕННОЙ ПРОДУКЦИИ

### 5.1 Астық Зерно

мың тонна						тыс. тонн
	2007	2008	2009	2010	2011	
<b>I. РЕСУРСТАР</b>						<b>I. РЕСУРСЫ</b>
Жыл басына қорлар	11 246,5	13 154,8	10 664,8	16 452,2	9 334,1	Запасы на начало года
Ұқсатудан кейінгі салмақта өндіру	20 137,8	15 578,2	20 830,5	12 185,2	26 960,5	Производство в весе после доработки
Импорт*	70,6	119,9	174,8	51,1	104,1	Импорт*
<b>Ресурстар, барлығы</b>	<b>31 454,9</b>	<b>28 852,9</b>	<b>31 670,1</b>	<b>28 688,5</b>	<b>36 398,7</b>	<b>Итого ресурсов</b>
<b>II. ПАЙДАЛАНУ</b>						<b>II. ИСПОЛЬЗОВАНИЕ</b>
Өндірістік тұтынуға соның ішінде:	6 173,8	6 538,4	6 022,2	6 787,8	5 655,1	Производственное потребление
мал азығына	3 530,3	3 647,7	3 422,6	3 909,7	3 124,5	в том числе: на корм
тұқымға	2 643,5	2 890,7	2 599,6	2 878,1	2 530,6	на семена
Азық-түлік мақсатына арналып қайта өңделген	4 091,8	4 466,1	4 503,3	5 035,8	4 913,0	Переработано на продовольственные цели
Өзге де өндірістік қолдануға	496,8	448,4	400,0	989,8	693,7	Прочее промышленное использование
Ысырап	409,2	784,4	411,7	679,9	630,1	Потери
Экспорт*	6 838,9	5 654,7	3 581,3	5 552,8	3 500,8	Экспорт*
Жеке тұтынуға	289,6	296,1	299,4	308,3	312,8	Личное потребление
Жыл аяғына қорлар	13 154,8	10 664,8	16 452,2	9 334,1	20 693,2	Запасы на конец года

\* Бұл жерде және бұдан әрі Қазақстан Республикасы Қаржы министрлігі Кедендік бақылау комитетінің деректері келтірілген.

Здесь и далее приведены данные Комитета таможенного контроля Министерства Финансов Республики Казахстан.

### 5.2 Қайта өңделген астық өнімдері Продукты переработки зерна

мың тонна						тыс. тонн
	2007	2008	2009	2010	2011	
<b>I. РЕСУРСТАР</b>						<b>I. РЕСУРСЫ</b>
Жыл басына қорлар	456,4	1 011,8	775,3	414,2	393,0	Запасы на начало года
Өндіріс	3 956,5	3 516,8	3 840,8	4 297,1	4 171,9	Производство
Импорт*	28,9	27,1	37,0	36,1	58,4	Импорт*
<b>Ресурстар, барлығы</b>	<b>4 441,8</b>	<b>4 555,7</b>	<b>4 653,1</b>	<b>4 747,4</b>	<b>4 623,3</b>	<b>Итого ресурсов</b>
<b>II. ПАЙДАЛАНУ</b>						<b>II. ИСПОЛЬЗОВАНИЕ</b>
Мал азығына						Производственное
өндірістік тұтынуға	345,1	355,5	361,8	367,3	376,5	потребление на корм
Ысырап	27,7	24,6	26,9	29,4	29,2	Потери
Экспорт*	1 500,3	1 805,9	2 251,0	2 345,6	1 924,2	Экспорт*
Жеке тұтынуға	1 556,9	1 594,4	1 599,2	1 612,1	1 652,5	Личное потребление
Жыл аяғына қорлар	1 011,8	775,3	414,2	393,0	640,9	Запасы на конец года

### 5.3 Картоп және оның қайта өңделген өнімдері Картофель и продукты его переработки

мың тонна						тыс. тонн
	2007	2008	2009	2010	2011	
<b>I. РЕСУРСТАР</b>						<b>I. РЕСУРСЫ</b>
Жыл басына қорлар	1 403,0	1 345,0	1 257,7	1 419,2	1 340,6	Запасы на начало года
Өндіріс	2 414,8	2 354,4	2 755,6	2 554,5	3 076,1	Производство
Импорт*	77,0	64,9	110,2	133,7	192,1	Импорт*
<b>Ресурстар, барлығы</b>	<b>3 894,8</b>	<b>3 764,3</b>	<b>4 123,5</b>	<b>4 107,4</b>	<b>4 608,8</b>	<b>Итого ресурсов</b>
<b>II. ПАЙДАЛАНУ</b>						<b>II. ИСПОЛЬЗОВАНИЕ</b>
Өндірістік тұтынуға	565,9	573,9	619,7	638,0	786,4	Производственное
оның ішінде:						потребление
мал азығына	260,5	263,7	280,4	282,7	389,7	в том числе:
егу мақсатына	305,4	310,2	339,3	355,3	396,7	на корм
Ысырап	230,7	214,6	243,3	242,3	442,2	на посевные цели
Экспорт*	0,2	0,8	0,4	1,2	1,4	Потери
Жеке тұтынуға	1 752,9	1 717,3	1 840,9	1 885,3	1 785,7	Экспорт*
Жыл аяғына қорлар	1 345,0	1 257,7	1 419,2	1 340,6	1 593,1	Личное потребление
						Запасы на конец года

#### 5.4 Қант қызылшасы Сахарная свекла

мың тонна						тыс. тонн
	2007	2008	2009	2010	2011	
<b>I. РЕСУРСТАР</b>						<b>I. РЕСУРСЫ</b>
Өндіріс	309,4	130,2	181,3	152,0	200,4	Производство
Импорт*	0,0	0,0	0,0	0,0	0,0	Импорт*
<b>Ресурстар, барлығы</b>	<b>309,4</b>	<b>130,2</b>	<b>181,3</b>	<b>152,0</b>	<b>200,4</b>	<b>Итого ресурсов</b>
<b>II. ПАЙДАЛАНУ</b>						<b>II. ИСПОЛЬЗОВАНИЕ</b>
Мал азығына						Производственное
өндірістік тұтынуға	10,3	3,9	5,4	4,6	6,0	потребление на корм
Азық-түлік мақсатына арналып қайта өңделген	292,6	123,8	169,6	144,5	190,6	Переработано на продовольственные цели
Ысырап	6,5	2,5	3,5	2,9	3,8	Потери
Экспорт*	-	-	2,8	-	-	Экспорт*

#### 5.5 Күнбағыс тұқымдары Семена подсолнечника

мың тонна						тыс. тонн
	2007	2008	2009	2010	2011	
<b>I. РЕСУРСТАР</b>						<b>I. РЕСУРСЫ</b>
Жыл басына қорлар	158,7	63,2	72,5	211,0	200,9	Запасы на начало года
Өндіріс	205,8	185,7	367,9	328,9	409,1	Производство
Импорт*	62,9	25,8	69,9	11,4	4,7	Импорт*
<b>Ресурстар, барлығы</b>	<b>427,4</b>	<b>274,7</b>	<b>510,3</b>	<b>551,3</b>	<b>614,7</b>	<b>Итого ресурсов</b>
<b>II. ПАЙДАЛАНУ</b>						<b>II. ИСПОЛЬЗОВАНИЕ</b>
Өндірістік тұтынуға оның ішінде:	10,7	16,1	20,7	22,6	18,9	Производственное потребление
мал азығына	2,2	1,6	2,0	2,9	3,6	в том числе: на корм
тұқымға	8,5	14,5	18,7	19,7	15,3	на семена
Азық-түлік мақсатына арналып қайта өңделген	333,7	170,6	254,2	286,9	307,4	Переработано на продовольственные цели
Ысырап	5,1	4,3	8,5	9,2	10,2	Потери
Экспорт*	4,3	0,3	3,1	19,0	4,0	Экспорт*
Жеке тұтынуға	10,4	10,9	12,8	12,8	12,8	Личное потребление
Жыл аяғына қорлар	63,2	72,5	211,0	200,9	261,4	Запасы на конец года

### 5.6 Көкөніс, бақша дақылдар және олардың қайта өңделеген өнімдері Овоци, бахчевые культуры и продукты их переработки

мың тонна						тыс. тонн
	2007	2008	2009	2010	2011	
<b>I. РЕСУРСТАР</b>						<b>I. РЕСУРСЫ</b>
Жыл басына қорлар	1 078,3	764,5	255,3	133,4	384,4	Запасы на начало года
Өндіріс	2 858,2	3 149,6	3 309,6	3 695,1	4 125,7	Производство
Импорт*	62,3	126,3	105,8	122,8	350,9	Импорт*
<b>Ресурстар, барлығы</b>	<b>3 998,8</b>	<b>4 040,4</b>	<b>3 670,7</b>	<b>3 951,3</b>	<b>4 861,0</b>	<b>Итого ресурсов</b>
<b>II. ПАЙДАЛАНУ</b>						<b>II. ИСПОЛЬЗОВАНИЕ</b>
Өндірістік тұтынуға	89,0	96,5	92,2	97,2	146,6	Производственное потребление
оның ішінде:						в том числе:
мал азығына	60,9	68,9	64,6	67,0	99,3	на корм
егу мақсатына	28,1	27,6	27,6	30,2	47,3	на посевные цели
Ысырап	262,5	292,4	220,2	237,1	396,7	Потери
Экспорт*	252,4	282,3	265,5	253,7	27,7	Экспорт*
Жеке тұтынуға	2 630,4	3 113,9	2 959,4	2 978,9	3 232,8	Личное потребление
Жыл аяғына қорлар	764,5	255,3	133,4	384,4	1 057,2	Запасы на конец года

### 5.7 Жеміс, жүзім және олардың қайта өңделеген өнімдері Фрукты, виноград и продукты их переработки

мың тонна						тыс. тонн
	2007	2008	2009	2010	2011	
<b>I. РЕСУРСТАР</b>						<b>I. РЕСУРСЫ</b>
Жыл басына қорлар	27,7	29,9	57,6	72,9	144,2	Запасы на начало года
Өндіріс	205,1	176,0	234,3	222,1	235,0	Производство
Импорт*	111,8	204,0	338,3	651,4	731,1	Импорт*
<b>Ресурстар, барлығы</b>	<b>344,6</b>	<b>409,9</b>	<b>630,2</b>	<b>946,4</b>	<b>1 110,3</b>	<b>Итого ресурсов</b>
<b>II. ПАЙДАЛАНУ</b>						<b>II. ИСПОЛЬЗОВАНИЕ</b>
Ысырап	15,2	19,3	29,6	44,5	52,2	Потери
Экспорт*	26,1	12,4	15,8	33,1	36,1	Экспорт*
Жеке тұтынуға	273,5	320,6	511,9	724,6	798,3	Личное потребление
Жыл аяғына қорлар	29,9	57,6	72,9	144,2	223,7	Запасы на конец года

### 5.8 Ет және ет өнімдері Мясо и мясопродукты

мың тонна						тыс. тонн
	2007	2008	2009	2010	2011	
<b>I. РЕСУРСТАР</b>						<b>I. РЕСУРСЫ</b>
Жыл басына қорлар	80,7	103,6	144,6	149,3	143,8	Запасы на начало года
Өндіріс	838,7	874,2	896,3	937,4	939,4	Производство (в убойном весе)
Импорт*	217,6	214,3	179,7	202,4	245,5	Импорт*
<b>Ресурстар, барлығы</b>	<b>1 137,0</b>	<b>1 192,1</b>	<b>1 220,6</b>	<b>1 289,1</b>	<b>1 328,7</b>	<b>Итого ресурсов</b>
<b>II. ПАЙДАЛАНУ</b>						<b>II. ИСПОЛЬЗОВАНИЕ</b>
Мал азығына өндірістік тұтынуға	6,6	7,2	7,3	7,7	8,0	Производственное потребление на корм
Азық-түлік мақсатына арналып қайта өңделген	5,5	6,0	6,1	6,4	6,6	Прочее промышленное использование
Ысырап	14,3	15,5	15,9	16,8	17,3	Потери
Экспорт*	3,0	3,0	0,3	2,5	1,6	Экспорт*
Жеке тұтынуға	1 004,1	1 015,9	1 041,7	1 111,9	1 170,8	Личное потребление
Жыл аяғына қорлар	103,6	144,6	149,3	143,8	124,4	Запасы на конец года

### 5.9 Жұмыртқа және жұмыртқа өнімдері Яйца и яйцепродукты

млн. дана						млн. штук
	2007	2008	2009	2010	2011	
<b>I. РЕСУРСТАР</b>						<b>I. РЕСУРСЫ</b>
Жыл басына қорлар	207,1	63,5	117,1	201,0	127,8	Запасы на начало года
Өндіріс	2 664,2	2 989,1	3 306,4	3 720,4	3 718,5	Производство
Импорт*	26,0	33,3	36,0	29,8	34,4	Импорт*
<b>Ресурстар, барлығы</b>	<b>2 897,3</b>	<b>3 085,9</b>	<b>3 459,5</b>	<b>3 951,2</b>	<b>3 880,7</b>	<b>Итого ресурсов</b>
<b>II. ПАЙДАЛАНУ</b>						<b>II. ИСПОЛЬЗОВАНИЕ</b>
Өндірістік тұтынуға соның ішінде:	207,3	209,8	224,2	273,6	294,6	Производственное потребление в том числе:
мал азығына	66,6	67,9	79,6	90,9	97,0	на корм
инкубацияға	140,7	141,9	144,6	182,7	197,6	на инкубацию
Ысырап	26,8	27,8	34,6	39,5	48,8	Потери
Экспорт*	0,0	0,0	0,0	0,0	0,0	Экспорт*
Жеке тұтынуға	2 599,7	2 731,2	2 999,7	3 510,3	3 394,0	Личное потребление
Жыл аяғына қорлар	63,5	117,1	201,0	127,8	143,3	Запасы на конец года

### 5.10 Өсімдік майы және құрамында май бар өнімдері Растительное масло и маслосодержащие продукты

мың тонна						тыс. тонн
	2007	2008	2009	2010	2011	
<b>I. РЕСУРСТАР</b>						<b>I. РЕСУРСЫ</b>
Жыл басына қорлар	106,8	85,7	53,1	41,5	28,8	Запасы на начало года
Өндіріс	237,3	188,9	203,5	222,9	235,0	Производство
Импорт*	101,6	159,0	144,0	153,0	199,3	Импорт*
<b>Ресурстар, барлығы</b>	<b>445,6</b>	<b>433,6</b>	<b>400,6</b>	<b>417,4</b>	<b>463,1</b>	<b>Итого ресурсов</b>
<b>II. ПАЙДАЛАНУ</b>						<b>II. ИСПОЛЬЗОВАНИЕ</b>
Экспорт*	21,2	13,3	31,7	42,4	28,5	Экспорт*
Жеке тұтынуға	338,7	367,2	327,4	346,2	353,4	Личное потребление
Жыл аяғына қорлар	85,7	53,1	41,5	28,8	81,2	Запасы на конец года

### 5.11 Балық және балық өнімдері Рыба и рыбопродукты

мың тонна						тыс. тонн
	2007	2008	2009	2010	2011	
<b>I. РЕСУРСТАР</b>						<b>I. РЕСУРСЫ</b>
Жыл басына қорлар	42,0	52,9	57,6	53,5	54,7	Запасы на начало года
Өндіріс	41,6	46,2	49,7	60,7	46,0	Производство
Импорт*	59,6	78,0	63,0	74,1	64,4	Импорт*
<b>Ресурстар, барлығы</b>	<b>143,2</b>	<b>177,1</b>	<b>170,3</b>	<b>188,3</b>	<b>165,1</b>	<b>Итого ресурсов</b>
<b>II. ПАЙДАЛАНУ</b>						<b>II. ИСПОЛЬЗОВАНИЕ</b>
Мал азығына						Производственное
өндірістік тұтынуға	1,6	3,0	2,9	3,2	2,8	потребление на корм
Экспорт*	36,6	44,0	38,3	36,1	26,5	Экспорт*
Жеке тұтынуға	52,1	72,5	75,6	94,3	87,3	Личное потребление
Жыл аяғына қорлар	52,9	57,6	53,5	54,7	48,5	Запасы на конец года

## 6. НЕГІЗГІ ТАМАҚ ӨНІМДЕРІН ӨНДІРУ ЖӘНЕ ТҰТЫНУ ПРОИЗВОДСТВО И ПОТРЕБЛЕНИЕ ОСНОВНЫХ ПРОДУКТОВ ПИТАНИЯ

### 6.1 Қазақстан Республикасы бойынша халықтың жан басына шаққандағы ауыл шаруашылығының негізгі өнімдерін өндіру Производство основных продуктов сельского хозяйства в расчете на душу населения по Республике Казахстан

килограмм						килограммов
	2007	2008	2009	2010	2011	
Дәнді (күрішті қосқанда) және бұршақты дақылдар*	1 301	994	1 294	746	1 628	Зерновые (включая рис) и бобовые культуры*
Картоп	156	150	171	157	186	Картофель
Көкөніс	142	145	153	158	174	Овощи
Бақша дақылдары	43	55	53	69	75	Бахчи
Ет (сойыс салмағымен)	54	56	56	57	57	Мясо (в убойном весе)
Сүт	328	332	330	330	316	Молоко
Жұмыртқа (дана)	172	191	205	228	225	Яйца (штук)

\* Ұқсатудан кейінгі салмақта.  
В весе после доработки.

### 6.2 Үй шаруашылықтарын зерттеу деректері бойынша халықтың жан басына шаққандағы азық-түлік өнімдерін тұтыну\* Потребление продуктов питания на душу населения по данным обследований домашних хозяйств\*

#### Ет және ет өнімдері Мясо и мясопродукты

килограмм						килограммов
	2007	2008	2009	2010	2011	
<b>Қазақстан Республикасы</b>	49	49	51	53	66	
Ақмола	47	48	51	54	67	
Ақтөбе	43	45	52	49	65	
Алматы	49	43	45	60	75	
Атырау	59	62	55	59	78	
Батыс Қазақстан	46	50	52	61	61	
Жамбыл	53	54	51	53	66	
Қарағанды	50	51	54	56	69	
Қостанай	54	51	53	53	68	
Қызылорда	31	35	50	48	71	
Маңғыстау	45	35	40	46	69	
Оңтүстік Қазақстан	39	38	36	35	41	
Павлодар	50	49	50	54	67	
Солтүстік Қазақстан	52	51	56	56	59	
Шығыс Қазақстан	55	60	63	61	71	
Астана қаласы	60	58	57	56	69	
Алматы қаласы	58	56	60	64	83	

### Сүт және сүт өнімдері Молоко и молочные продукты

килограмм						килограммов
	2007	2008	2009	2010	2011	
<b>Қазақстан Республикасы</b>	208	204	210	204	228	
Ақмола	198	211	225	222	250	
Ақтөбе	204	214	213	178	237	
Алматы	212	197	215	242	257	
Атырау	214	185	199	192	259	
Батыс Қазақстан	230	232	213	220	212	
Жамбыл	222	241	209	176	164	
Қарағанды	202	209	202	198	230	
Қостанай	203	202	212	204	206	
Қызылорда	174	179	223	207	259	
Маңғыстау	180	124	165	165	221	
Оңтүстік Қазақстан	167	171	164	143	156	
Павлодар	227	216	229	219	253	
Солтүстік Қазақстан	202	209	231	238	263	
Шығыс Қазақстан	237	230	235	238	247	
Астана қаласы	219	226	224	216	247	
Алматы қаласы	219	210	232	238	282	

### Жұмыртқа Яйца

дана						штук
	2007	2008	2009	2010	2011	
<b>Қазақстан Республикасы</b>	121	120	129	130	150	
Ақмола	140	138	168	165	169	
Ақтөбе	114	115	126	117	155	
Алматы	92	90	100	119	134	
Атырау	90	82	88	102	128	
Батыс Қазақстан	117	100	109	117	116	
Жамбыл	124	128	109	96	104	
Қарағанды	147	155	159	163	191	
Қостанай	163	163	167	166	190	
Қызылорда	72	65	125	106	150	
Маңғыстау	96	68	81	101	116	
Оңтүстік Қазақстан	82	84	87	83	107	
Павлодар	107	106	132	140	160	
Солтүстік Қазақстан	199	208	220	204	195	
Шығыс Қазақстан	120	129	131	132	161	
Астана қаласы	147	147	149	143	152	
Алматы қаласы	152	144	157	166	202	

### Нан және нан өнімдері Хлеб и хлебопродукты

килограмм	килограммов				
	2007	2008	2009	2010	2011
<b>Қазақстан Республикасы</b>	122	122	121	123	124
Ақмола	113	119	117	117	129
Ақтөбе	122	120	120	113	134
Алматы	141	141	159	168	143
Атырау	106	103	105	89	119
Батыс Қазақстан	125	119	111	120	114
Жамбыл	135	129	117	110	126
Қарағанды	105	107	100	98	112
Қостанай	105	109	107	104	123
Қызылорда	170	164	183	167	148
Маңғыстау	100	100	101	84	127
Оңтүстік Қазақстан	158	162	157	165	138
Павлодар	104	101	98	105	117
Солтүстік Қазақстан	113	114	112	107	108
Шығыс Қазақстан	118	119	118	120	116
Астана қаласы	88	87	87	85	100
Алматы қаласы	87	88	93	93	103

### Картоп Картофель

килограмм	килограммов				
	2007	2008	2009	2010	2011
<b>Қазақстан Республикасы</b>	45	45	43	42	47
Ақмола	47	49	51	46	47
Ақтөбе	36	40	42	39	50
Алматы	48	42	40	40	47
Атырау	33	36	32	32	46
Батыс Қазақстан	40	42	41	40	45
Жамбыл	50	52	44	40	46
Қарағанды	49	51	47	48	59
Қостанай	50	50	45	44	47
Қызылорда	25	25	39	33	41
Маңғыстау	45	36	35	36	50
Оңтүстік Қазақстан	38	37	35	32	40
Павлодар	44	40	43	41	43
Солтүстік Қазақстан	72	73	68	56	46
Шығыс Қазақстан	57	56	54	55	55
Астана қаласы	42	40	39	37	48
Алматы қаласы	41	42	41	41	50

**Көкөніс  
Овоци**

	килограмм					килограммов
	2007	2008	2009	2010	2011	
<b>Қазақстан Республикасы</b>	73	73	76	71		88
Ақмола	55	60	67	61		76
Ақтөбе	61	65	62	56		72
Алматы	82	74	80	89		112
Атырау	63	70	55	47		75
Батыс Қазақстан	70	72	73	67		80
Жамбыл	80	79	85	74		85
Қарағанды	68	76	73	67		87
Қостанай	71	74	72	65		76
Қызылорда	56	56	83	69		98
Маңғыстау	71	50	49	54		86
Оңтүстік Қазақстан	82	73	83	72		95
Павлодар	60	56	62	59		70
Солтүстік Қазақстан	69	76	86	73		68
Шығыс Қазақстан	70	72	77	74		74
Астана қаласы	74	75	72	66		77
Алматы қаласы	75	78	88	86		103

\* Қоғамдық тамақтану орындарындағы тұтынусыз.  
12000 үй шаруашылығын іріктеп зерттеудің бағдарламасы бойынша деректер.  
Без потребления в местах общественного питания.  
Данные по программе выборочного обследования 12000 домашних хозяйств.

## 7. АҢШЫЛЫҚ ЖӘНЕ АУЛАУ, ОСЫ САЛАЛАРДА ҚЫЗМЕТТЕР КӨРСЕТУ ОХОТА И ОТПЛОВ, ОКАЗАНИЕ УСЛУГ В ЭТИХ ОБЛАСТЯХ

### 7.1 Аңшылық шаруашылығы бойынша негізгі көрсеткіштер Основные показатели по охотничьему хозяйству

	2007	2008	2009	2010	2011	
Аңшылық шаруашылығы өнімінің (жұмыстар мен қызметтердің) аяғындағы бағалардағы көлемі, мың теңге	1 068 054	1 286 545	1 330 047	1 290 701	1 209 802	Объем продукции (работ, услуг) в охотничьем хозяйстве в текущих ценах, тыс. тенге
Аңшылық шаруашылығындағы өнімдердің (жұмыстардың, қызметтердің) нақты көлем индексі, өткен жылға пайызбен	102,6	104,5	93,0	92,0	86,0	Индекс физического объема продукции (работ, услуг) в охотничьем хозяйстве, в % к предыдущему году
Аңшылық алқаптардың жалпы аумағы, мың га	249 849	248 428	233 359	234 440	234 440	Общая площадь охотничьих угодий, тыс. га
Аңдар саны, бас:						Численность животных, голов:
Тұяқтылар	161 306	168 299	180 133	189 698	217 985	копытные
терісі бағалы аңдар	5 045 030	4 851 622	3 070 716	3 190 030	3 108 174	пушные звери
Атылғаны, ауланғаны, бас:						Отстрелено, отловлено, голов:
Тұяқтылар	4 365	4 504	4 788	4 456	4 939	копытные
терісі бағалы аңдар	238 841	197 155	193 021	161 202	144 072	пушные звери
қанатты жабалы құстар	1 092 124	1 071 878	1 051 033	923 324	776 559	пернатая дичь

## 7.2 Тұяқты жануарлардың жалпы саны\* Общая численность копытных животных\*

бас	голов				
	2007	2008	2009	2010	2011
<b>Қазақстан Республикасы</b>	161 306	168 299	180 133	189 698	217 985
Ақмола	17 457	17 624	7 610	8 677	10 270
Ақтөбе	3 531	3 578	3 085	4 848	2 855
Алматы	32 134	34 101	35 041	35 177	37 850
Атырау	651	566	569	396	10
Батыс Қазақстан	5 174	4 246	4 387	3 244	4 216
Жамбыл	2 564	2 290	1 816	1 889	1 844
Қарағанды	8 436	5 653	7 579	5 985	4 422
Қостанай	7 499	8 521	9 458	8 118	9 053
Қызылорда	1 320	936	1 158	1 663	1 536
Маңғыстау	16 400	-	-	250	250
Оңтүстік Қазақстан	4 994	4 319	4 287	3 825	3 469
Павлодар	2 657	2 044	1 983	2 265	1 780
Солтүстік Қазақстан	6 991	7 494	4 768	4 312	4 406
Шығыс Қазақстан	13 030	15 854	17 392	19 449	20 427

\* Қоныс аударатын түрі болып табылатын және тек тұтастай республика бойынша есепке алынатын киіктер санын қоса.

Включая численность сайгаков, которые являются мигрирующим видом и учитываются только в целом по республике.

## 7.3 Терісі бағалы аңдардың жалпы саны Общая численность пушных зверей

бас	голов				
	2007	2008	2009	2010	2011
<b>Қазақстан Республикасы</b>	5 045 030	4 851 622	3 070 716	3 190 030	3 108 174
Ақмола	1 857 669	1 958 370	330 765	334 023	400 106
Ақтөбе	205 261	226 400	187 708	182 522	173 475
Алматы	301 413	276 929	275 131	269 984	179 690
Атырау	8 223	9 027	9 050	11 325	15 113
Батыс Қазақстан	153 794	93 988	74 114	54 537	58 762
Жамбыл	21 510	11 754	11 198	10 055	13 075
Қарағанды	1 464 216	1 287 529	1 338 221	1 292 297	1 126 038
Қостанай	431 453	442 868	381 157	534 376	556 983
Қызылорда	11 411	11 404	13 439	25 564	24 989
Маңғыстау	-	-	14 310	14 393	14 377
Оңтүстік Қазақстан	58 729	59 261	53 344	62 620	64 752
Павлодар	174 870	65 986	66 264	69 433	143 125
Солтүстік Қазақстан	89 492	110 466	67 365	71 579	74 744
Шығыс Қазақстан	265 489	296 640	248 650	257 322	262 945
Алматы қаласы	1 500	1 000	-	-	-

**7.4 Атылған және ауланған тұяқты жануарлардың саны**  
**Численность отстреленных и отловленных копытных животных**

бас	голов				
	2007	2008	2009	2010	2011
<b>Қазақстан Республикасы</b>	4 365	4 504	4 788	4 456	4 939
Ақмола	884	924	690	554	649
Ақтөбе	149	180	182	30	13
Алматы	734	605	570	628	957
Атырау	46	50	80	-	-
Батыс Қазақстан	129	155	333	402	78
Жамбыл	213	225	335	240	288
Қарағанды	366	390	427	407	482
Қостанай	411	561	697	703	704
Қызылорда	39	35	43	58	100
Маңғыстау	12	20	-	20	25
Оңтүстік Қазақстан	98	122	132	131	130
Павлодар	300	110	123	132	153
Солтүстік Қазақстан	563	563	502	551	614
Шығыс Қазақстан	421	564	674	600	746

**7.5 Атылған және ауланған терісі бағалы аңдардың саны**  
**Численность отстреленных и отловленных пушных зверей**

бас	голов				
	2007	2008	2009	2010	2011
<b>Қазақстан Республикасы</b>	238 841	197 155	193 021	161 202	144 072
Ақмола	16 986	17 293	14 494	12 347	9 857
Ақтөбе	12 404	11 597	14 667	1 310	327
Алматы	71 798	31 413	34 812	23 644	29 362
Атырау	1 500	1 140	1 735	1 000	1 016
Батыс Қазақстан	13 477	9 746	18 180	8 479	4 839
Жамбыл	5 673	1 280	4 258	3 048	4 520
Қарағанды	33 574	34 290	28 468	33 437	28 255
Қостанай	13 569	17 300	8 369	7 976	6 986
Қызылорда	2 160	2 000	2 410	2 096	2 220
Маңғыстау	1 699	1 680	5 400	4 468	2 350
Оңтүстік Қазақстан	3 608	5 088	1 509	1 412	1 444
Павлодар	22 000	10 071	13 320	13 242	11 794
Солтүстік Қазақстан	19 356	21 580	16 142	16 801	15 188
Шығыс Қазақстан	19 537	31 677	29 257	31 942	25 914
Алматы қаласы	1 500	1 000	-	-	-

**7.6 Атылған және ауланған қанатты жабайы құстың саны**  
**Численность отстреленной и отловленной пернатой дичи**

бас	голов				
	2007	2008	2009	2010	2011
<b>Қазақстан Республикасы</b>	1 092 124	1 071 878	1 051 033	923 324	776 559
Ақмола	129 666	135 451	127 474	99 007	53 296
Ақтөбе	119 276	113 340	88 055	19 200	9 780
Алматы	105 796	87 565	72 364	127 153	104 912
Атырау	69 991	58 740	81 000	70 527	73 976
Батыс Қазақстан	40 298	42 542	70 984	41 186	18 445
Жамбыл	45 097	43 003	36 447	17 628	30 845
Қарағанды	115 279	144 826	124 488	134 144	121 884
Қостанай	59 313	86 963	72 226	44 392	37 393
Қызылорда	7 670	7 050	8 600	10 780	14 000
Маңғыстау	9 140	14 209	20 435	33 338	27 515
Оңтүстік Қазақстан	49 081	52 490	51 203	52 417	52 402
Павлодар	185 040	96 600	77 408	92 862	85 447
Солтүстік Қазақстан	72 096	86 324	94 076	74 746	75 472
Шығыс Қазақстан	84 341	102 710	126 273	105 944	71 192
Алматы қаласы	40	65	-	-	-

## 8. ОРМАН ШАРУАШЫЛЫҒЫ ЛЕСНОЕ ХОЗЯЙСТВО

### 8.1 Орман шаруашылығының негізгі көрсеткіштері Основные показатели лесного хозяйства

	2007	2008	2009	2010	2011	
Орман шаруашылығында және ағаш дайындауда аямыдағы бағалардағы өнім (жұмыс, қызмет) көлемі, мың теңге	4 169 551	5 312 031	5 954 815	6 050 697	7 786 788	Объем продукции (работ, услуг) в лесоводстве и лесозаготовках в текущих ценах, Тыс. тенге
Орман шаруашылығында және ағаш дайындаудағы өнімдердің (жұмыстардың, қызметтердің) нақты көлем индексі, өткен жылға пайызбен	97,6	119,0	105,6	92,6	115,6	Индекс физического объема продукции (работ, услуг) в лесоводстве и лесозаготовках, в % к предыдущему году
Орман қорының жалпы алаңы (уақытша пайдалануға берілген орманды қоса), млн. га	27,8	27,8	28,4	28,7	28,8	Общая площадь лесного фонда (включая леса, переданные во временное пользование), млн. га
Орман жамылған жерлер, млн. га	12,3	12,3	12,3	12,3	12,4	Земли, покрытые лесом, млн. га
Аумақтың орман-тоғайлығы, пайызбен	4,5	4,5	4,5	4,5	4,6	Лесистость территории, в процентах
Орманды қалпына келтіру – барлығы, мың га	18,4	25,8	17,6	19,5	24,5	Лесовосстановление - всего, тыс. га
Ағаш отырғызу және егу, мың га	10,6	12,9	8,5	11,6	13,8	Посадка и посев леса, тыс. га
Орманды қалпына келтіру жұмыстары жүргізілген жалпы алаңдағы егілген және отырғызылған ағаштардың үлесі, пайызбен	57,6	49,8	48,0	59,4	56,3	Доля посева и посадки леса в общей площади, на которой проводились лесовосстановительные работы, процентов
Орман шаруашылығын жүргізу, мың га	967	625	932	535	642	Лесоустройство, тыс. га

Сельское, лесное и рыбное хозяйство в Республике Казахстан

Жалғасы	2007	2008	2009	2010	2011	Продолжение
Қолайсыз жерлерде егістік алқапты қорғайтын орман алқаптарын, екпе ағаштарын және жайылым жерлерінде қорғайтын екпе ағаштарын отырғызу, мың га	0,4	0,6	9,7	11,5	13,1	Создание полевых защитных лесных полос, насаждений на неудобных землях и защитных насаждений на пастбищных землях, тыс. га
Жас екпе ағаштарды құнды (жоғары өнімді) екпе ағаштар санатына қосу, мың га	4,9	5,8	8,6	8,8	11,1	Ввод молодых насаждений в категорию ценных лесных насаждений, тыс. га
Тамыр суректерінің жалпы қоры, млн. текше м	375,8	380,7	380,7	380,7	380,7	Общий запас древесины на корню, млн. куб. м
Кесілетін орман аланы, мың га	48,3	73,8	81,6	57,7	54,7	Площадь вырубki леса, тыс. га
Санитарлық мақсатпен кесілетін орман аланы, мың га	43,5	54,1	62,9	51,2	45,0	Площадь санитарной вырубki леса, тыс. га
Кесілген өтімді сүрек көлемі, мың текше м.	812,2	900,6	995,3	747,6	801,0	Объем вырубленной ликвидной древесины, тыс. куб. м

## 8.2 Орманды қалпына келтіру Лесовосстановление

мың га						тыс. га
	2007	2008	2009	2010	2011	
<b>Қазақстан Республикасы</b>	18,4	25,8	17,6	19,5	24,5	
Ақмола	1,9	2,3	1,4	1,6	1,5	
Ақтөбе	0,0	0,0	0,1	0,0	-	
Алматы	1,5	2,7	2,6	3,3	3,6	
Атырау	0,1	0,1	0,2	0,1	0,1	
Батыс Қазақстан	0,2	0,2	0,1	-	-	
Жамбыл	5,3	5,3	3,0	3,6	3,0	
Қарағанды	0,2	0,0	0,1	0,1	0,0	
Қостанай	1,5	1,9	1,7	1,7	1,8	
Қызылорда	-	2,8	1,1	1,6	4,0	
Оңтүстік Қазақстан	4,5	7,3	3,3	3,2	5,9	
Павлодар	2,4	2,3	2,3	2,3	2,3	
Солтүстік Қазақстан	0,8	0,8	1,6	1,9	2,3	
Шығыс Қазақстан	-	0,1	0,1	0,1	0,0	

## 8.3 Ағаш отырғызу және егу Посадка и посев леса

мың га						тыс. га
	2007	2008	2009	2010	2011	
<b>Қазақстан Республикасы</b>	10,6	12,9	8,5	11,6	13,8	
Ақмола	1,0	0,9	0,6	0,9	0,9	
Ақтөбе	-	-	0,1	-	-	
Алматы	-	-	-	0,6	0,8	
Атырау	-	-	0,1	-	-	
Батыс Қазақстан	0,2	0,2	0,1	-	-	
Жамбыл	3,0	3,0	3,0	3,6	3,0	
Қарағанды	0,1	0,0	0,0	0,0	0,0	
Қостанай	1,2	1,6	1,3	1,3	1,4	
Қызылорда	-	-	0,0	1,6	1,4	
Оңтүстік Қазақстан	2,3	4,5	0,6	1,1	2,8	
Павлодар	2,4	2,3	2,3	1,7	2,3	
Солтүстік Қазақстан	0,4	0,4	0,4	0,8	1,2	
Шығыс Қазақстан	-	-	0,0	0,0	-	

**8.4 Жас екпе ағаштарды құнды (жоғары өнімді) орман екпе ағаштары санатына қосу**  
**Ввод молодых насаждений в категорию ценных (высокопродуктивных) лесных насаждений**

мың га	тыс. га				
	2007	2008	2009	2010	2011
<b>Қазақстан Республикасы</b>	4,9	5,8	8,6	8,8	11,1
Ақмола	1,1	2,1	0,7	1,5	1,2
Ақтөбе	-	-	0,3	-	-
Алматы	0,4	-	2,4	2,2	4,4
Батыс Қазақстан	0,2	-	-	0,4	0,4
Жамбыл	-	-	-	-	0,8
Қарағанды	0,0	-	-	-	0,0
Қостанай	2,9	1,4	0,3	0,6	0,2
Қызылорда	0,0	0,0	-	-	-
Оңтүстік Қазақстан	-	0,0	-	0,0	0,0
Павлодар	-	-	3,3	2,4	2,7
Солтүстік Қазақстан	0,3	2,3	1,6	1,7	1,4

**8.5 Орманның табиғи жаңғыруына ықпал ету**  
**Содействие естественному возобновлению леса**

мың га	тыс. га				
	2007	2008	2009	2010	2011
<b>Қазақстан Республикасы</b>	7,8	13,0	9,2	7,9	10,7
Ақмола	0,9	1,4	0,8	0,8	0,6
Ақтөбе	0,0	0,0	-	0,0	-
Алматы	1,5	2,7	2,6	2,7	2,7
Атырау	0,2	0,1	0,2	0,1	0,2
Жамбыл	2,2	2,3	-	-	-
Қарағанды	0,0	0,0	0,0	0,0	-
Қостанай	0,3	0,3	0,5	0,5	0,4
Қызылорда	-	-	1,0	-	2,6
Оңтүстік Қазақстан	2,3	2,8	2,8	2,1	3,1
Павлодар	-	-	-	0,6	-
Солтүстік Қазақстан	0,4	0,5	1,2	1,0	1,1
Шығыс Қазақстан	-	0,1	0,1	0,1	0,0

**8.6 2011 жылы Қазақстан Республикасында кесілген ағаш ауданы  
Площадь вырубки леса в Республике Казахстан в 2011 году**

гектар	Одан										гектаров	
	Орманды куту үшін кесу және өзге де барлық кесулер бойынша					из них						
	жас ағаштар (жарықтандыру және тазалау)	сирету	жүретін жолдарды кесу	санитарлық іріктеп кесу	жаппай санитарлық кесу	қайта жасақтау үшін кесу	в молодняках (осветления и прочистки)	прореживание	проходные рубки	выборочные санитарные рубки		сплошные санитарные рубки
<b>Қазақстан Республикасы</b>	54 740	1 505	3 449	24 822	20 392	3 383	256	1 505	3 449	24 822	20 392	3 383
Ақмола	11 448	5	1 189	710	5 419	2 805	5	395	1 189	710	5 419	2 805
Ақтөбе	562	12	2	124	-	404	12	20	2	124	-	404
Алматы	2 834	-	11	1 103	1 702	-	2 834	11	18	1 103	1 702	-
Атырау	97	22	20	42	-	-	22	13	20	42	-	-
Батыс Қазақстан	788	53	50	541	94	-	788	53	50	541	94	-
Жамбыл	12 734	-	-	12 734	-	-	12 734	-	-	12 734	-	-
Қарағанды	401	-	20	216	6	159	401	20	-	216	6	159
Қостанай	3 142	12	758	643	-	-	3 142	12	758	643	-	-
Қызылорда	6 426	-	-	-	6 426	-	6 426	-	-	-	6 426	-
Оңтүстік Қазақстан	2 649	-	-	1 784	865	-	2 649	-	-	1 784	865	-
Павлодар	2 518	-	564	581	1 558	15	2 518	199	564	581	1 558	15
Солтүстік Қазақстан	5 753	152	814	1 129	3 252	-	5 753	399	814	1 129	3 252	-
Шығыс Қазақстан	5 388	-	34	5 215	139	-	5 388	-	34	5 215	139	-

**8.7 Ағаш тұқымдарын дайындағаны  
Заготовлено лесных семян**

килограмм	килограммов				
	2007	2008	2009	2010	2011
<b>Қазақстан Республикасы</b>	87 485	101 723	109 367	110 029	102 821
Ақмола	1 837	10 336	13 949	7 067	7 869
Ақтөбе	1 982	2 200	2 967	2 743	2 062
Алматы	8 210	5 860	3 749	5 630	4 048
Атырау	400	400	500	500	220
Батыс Қазақстан	3 143	4 803	493	4 840	3 761
Жамбыл	15 828	33 727	35 500	35 503	27 852
Қарағанды	232	563	154	320	254

Жалғасы	Жалғасы				Продолжение
	2007	2008	2009	2010	
Қостанай	2 520	1 667	2 369	2 594	1 517
Қызылорда	14 162	10 885	12 133	17 755	23 171
Оңтүстік Қазақстан	24 657	24 088	23 726	22 941	25 446
Павлодар	780	697	173	1 666	384
Солтүстік Қазақстан	7 751	1 319	13 624	8 470	6 037
Шығыс Қазақстан	-	-	30	-	200
Астана қаласы	5 978	5 173	-	-	-
Алматы қаласы	5	5	-	-	-

**8.8 2011 жылы Қазақстан Республикасында орман өсіру мен орман шаруашылығы жұмыстарын жүргізу  
Проведение лесокультурных и лесохозяйственных работ в Республике Казахстан  
в 2011 году**

Мың га	Орманды қалпына келтіру		Орманның табиғи қалпына кайта келуіне ықпал ету		Сурек тұжымдары мен бұта тұжымдастардың кешеттерге егілгені	Тыс. га
	Лесовосстановле-ние	Одан ағаш отырғызу және егу	ағаш кесілген жерлерде			
			из них	на вырубках	Содействие естественному возобновлению леса	
		посадка и посев леса				
<b>Қазақстан Республикасы</b>	<b>24,5</b>	<b>13,8</b>	<b>1,2</b>	<b>10,7</b>	<b>180</b>	
Ақмола	1,5	0,9	0,1	0,6	47	
Ақтөбе	-	-	-	-	15	
Алматы	3,6	0,8	0,0	2,7	8	
Атырау	0,1	-	-	0,2	-	
Батыс Қазақстан	-	-	-	-	9	
Жамбыл	3,0	3,0	-	-	26	
Қарағанды	0,0	0,0	0,0	-	1	
Қостанай	1,8	1,4	0,2	0,4	11	
Қызылорда	4,0	1,4	0,2	2,6	19	
Оңтүстік Қазақстан	5,9	2,8	-	3,1	22	
Павлодар	2,3	2,3	-	-	12	
Солтүстік Қазақстан	2,3	1,2	0,7	1,1	10	
Шығыс Қазақстан	0,0	-	-	0,0	-	

### 8.9 Өңделмеген сүрек өндіру Производство древесины необработанной

тығыз текше м	плотных куб. м				
	2007	2008	2009	2010	2011
<b>Қазақстан Республикасы</b>	247 595	331 020	317 181	345 173	276 086
Ақмола	-	82 021	92 157	71 093	36 095
Атырау	-	-	256	-	-
Батыс Қазақстан	3 223	3 120	4 266	3 401	2 802
Қостанай	23 390	44 041	60 901	78 692	81 970
Павлодар	154 471	-	-	34 990	-
Солтүстік Қазақстан	17 532	141 751	123 760	141 283	136 094
Шығыс Қазақстан	48 979	60 087	35 841	15 714	19 125

### 8.10 Қылқан жапырақты тұқымды беренелер өндіру Производство бревен хвойных пород

тығыз текше м	плотных куб. м				
	2007	2008	2009	2010	2011
<b>Қазақстан Республикасы</b>	170 307	108 225	50 558	54 998	21 223
Ақмола	-	56 714	20 048	10 056	6 065
Атырау	-	-	256	-	-
Қостанай	-	1 831	1 498	-	-
Павлодар	154 471	-	-	34 990	-
Шығыс Қазақстан	15 836	49 680	28 756	9 952	15 158

### 8.11 Жапырақты тұқымды беренелер өндіру Производство бревен лиственных пород

тығыз текше м	плотных куб. м				
	2007	2008	2009	2010	2011
<b>Қазақстан Республикасы</b>	27 662	10 469	23 958	17 935	32 607
Ақмола	-	-	1 247	2 613	1 655
Батыс Қазақстан	896	960	1 791	1 372	732
Қостанай	1 200	4 700	21	3 535	10 973
Солтүстік Қазақстан	1 600	180	16 540	5 001	15 280
Шығыс Қазақстан	23 966	4 629	4 359	5 414	3 967

### 8.12 Ағаш отын өндіру Производство древесного топлива

тығыз текше м	плотных куб. м				
	2007	2008	2009	2010	2011
<b>Қазақстан Республикасы</b>	49 626	212 326	242 665	272 240	222 256
Ақмола	-	25 307	70 862	58 424	28 375
Батыс Қазақстан	2 327	2 160	2 475	2 029	2 070
Қостанай	22 190	37 510	59 382	75 157	70 997
Солтүстік Қазақстан	15 932	141 571	107 220	136 282	120 814
Шығыс Қазақстан	9 177	5 778	2 726	348	-

## 2011 жылғы орман қорының жалпы алаңы Общая площадь лесного фонда в 2011 году

млн. га

млн. га

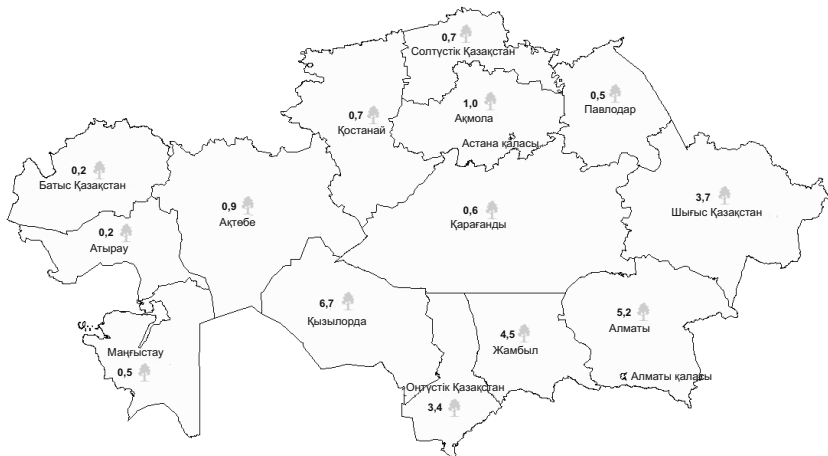

## Өңделмеген сүрек өндіру Производство древесины необработанной

мың тығыз текше м

тыс. плотных куб. м

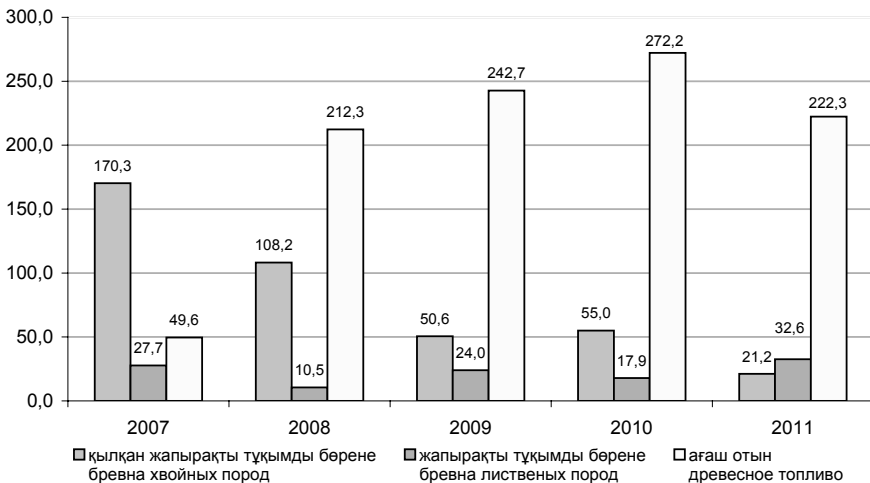

**2011 жылғы өндірістің жалпы көлеміндегі сүректің жекелеген түрлерінің үлесі**  
**Доля отдельных видов древесины в общем объеме производства в 2011 году**

пайызбен

в процентах

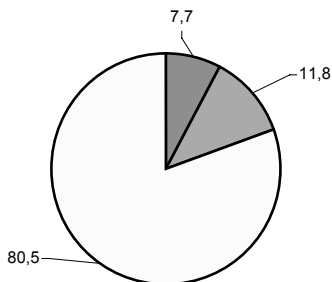

■ кылқан жапырақты бөрене бревна хвойных пород ■ жапырақ тұқымдас бөрене бревна лиственных пород □ ағаш отын древесное топливо

**9. БАЛЫҚ ШАРУАШЫЛЫҒЫ  
РЫБНОЕ ХОЗЯЙСТВО**

**9.1. Балық аулау және аквадакылдардың негізгі көрсеткіштері  
Основные показатели рыболовства и аквакультуры**

	2007	2008	2009	2010	2011	
Балық аулау және балық өсірудегі өнімдерінің (жұмыс, қызмет) ағылдығы бағалардағы көлемі, мың теңге	2 546 894	2 545 573	2 335 175	2 919 875	4 024 707	Объем продукции (работ, услуг) в рыболовстве и рыбоводстве в текущих ценах, тыс. тенге
Балық аулау және балық өсіру өнімінің (жұмыстың, қызметтің) нақты көлем индексі, өткен жылға пайызбен	106,6	94,4	78,2	111,6	114,5	Индекс физического объема рыболовства и рыбоводства, в % к предыдущему году
Балық және басқа да теңіз өнімдерін аулау, тонна	41 629	55 901	38 170	46 827	34 896	Улов рыбы и других морепродуктов, тонн
Тауарлық балықты өсіру бойынша су тоғандарының жалпы ауданы, га	151 896	170 370	243 132	258 009	376 764	Общая площадь водного зеркала водоемов по выращиванию товарной рыбы, га
Балығы ауланған су тоғандарының ауданы, га	134 270	160 029	139 663	149 530	253 895	Площадь обловленных водоемов, га
Балық өсіру материалдары бойынша кәшеттік және басқа да су тоғандарының ауданы, га	15 336	15 306	5 687	2 471	8 913	Площадь питомных и других водоемов по выращиванию рыболовского материала, га
Балық жіберілген су тоғандарының ауданы, га	75 624	55 846	63 826	63 959	67 553	Площадь зарыбленных водоемов, га
Балықтарды азықтандыру үшін жұмсалған азықтардың барлық түрлері, центнер	17 449	14 410	14 297	17 080	25 433	Израсходовано всех видов кормов для кормления рыбы, центнеров
Су тоғандарына енгізілген тыңайтқыштар, центнер	8 911	8 240	9 616	15 881	21 237	Внесено в водоемы удобрений, центнеров
Балық өсіру материалының өсірілгені, мың дана	314 975	258 958	402 928	238 215	200 227	Выращено рыболовского материала, тыс. штук
Жас бағалы шабақтарды өсіру үшін семірту тоғандарына жіберу, мың дана	69 172	97 717	59 482	92 869	220 705	Посажено на выращивание молоди ценных рыб в нагульные водоемы, тыс. штук
Өсірілген тауарлық балық, тонна	170	206	303	224	858	Выращено товарной рыбы, тонн

## 9.2 Балық аулау және басқа да теңіз өнімдерін аулау Улов рыбы и добыча других морепродуктов

тонна	ТОНН				
	2007	2008	2009	2010	2011
<b>Қазақстан Республикасы</b>	41 629	55 901	38 170	46 827	34 896
Ақмола	373	392	686	556	362
Ақтөбе	376	385	188	110	121
Алматы	8 040	7 863	6 448	6 012	6 876
Атырау	18 297	32 075	19 187	24 568	8 263
Батыс Қазақстан	249	3 147	753	935	941
Жамбыл	439	165	136	232	1 381
Қарағанды	4 123	1 743	1 392	1 250	1 874
Қостанай	771	806	556	457	178
Қызылорда	2 206	2 278	2 493	3 843	3 891
Маңғыстау	1 422	528	345	368	203
Оңтүстік Қазақстан	630	1 349	1 142	1 811	2 608
Павлодар	35	132	108	90	108
Солтүстік Қазақстан	690	583	538	644	640
Шығыс Қазақстан	3 978	4 454	4 198	5 951	7 450

## 9.3 2011 жылы Қазақстан Республикасында балықтың негізгі түрлерін аулау Улов основных видов рыб в Республике Казахстан в 2011 году

тонна	ТОНН			
	Ауланған балық, барлығы	одан:		
		тұқы	ақмарқа	деңмандай
	Улов рыбы, всего	из них:		
карп		жерех	толстолобик	
<b>Қазақстан Республикасы</b>	34 896	133	1 539	192
Ақмола	362	37	-	-
Ақтөбе	121	3	-	-
Алматы	6 876	-	212	54
Атырау	8 263	-	759	-
Батыс Қазақстан	941	-	53	-
Жамбыл	1 381	4	135	1
Қарағанды	1 874	27	47	-
Қостанай	178	4	-	-
Қызылорда	3 891	-	214	16
Маңғыстау	203	-	3	-
Оңтүстік Қазақстан	2 608	1	116	121
Павлодар	108	2	-	-
Солтүстік Қазақстан	640	55	-	-
Шығыс Қазақстан	7 450	-	-	-

Жалғасы

Продолжение

	одан:				
	көксерке	жайын	табан балық	шортан	сазан
	из них:				
	судак	сом	лещ	щука	сазан
<b>Қазақстан Республикасы</b>	5 123	2 045	13 476	390	3 132
Ақмола	14	-	124	15	-
Ақтөбе	1	-	19	15	10
Алматы	946	733	3 405	-	631
Атырау	1 053	761	2 162	169	1 586
Батыс Қазақстан	177	10	257	32	28
Жамбыл	218	273	353	4	163
Қарағанды	315	151	842	16	163
Қостанай	-	-	36	9	6
Қызылорда	255	3	1 339	6	111
Маңғыстау	41	-	5	-	27
Оңтүстік Қазақстан	639	114	176	-	403
Павлодар	3	-	21	18	1
Солтүстік Қазақстан	-	-	42	16	-
Шығыс Қазақстан	1 461	-	4 695	90	3

#### 9.4 Тауарлық балықты өсіру бойынша су тоғандарының жалпы ауданы Общая площадь водного зеркала по выращиванию товарной рыбы

гектар	гектаров				
	2007	2008	2009	2010	2011
<b>Қазақстан Республикасы</b>	151 896	170 370	243 132	258 009	376 764
Ақмола	16 811	43 166	52 595	51 832	52 313
Ақтөбе	4 783	4 782	10 096	9 988	372
Алматы	1 682	1 682	2 491	2 672	3 376
Атырау	83	83	85	32	85
Батыс Қазақстан	986	2 590	5 675	7 662	7 239
Жамбыл	12 781	12 771	8 160	8 160	-
Қарағанды	18 287	-	35 600	35 772	166 826
Қостанай	67 810	73 024	94 496	105 106	117 062
Қызылорда	351	211	211	211	263
Оңтүстік Қазақстан	816	775	601	601	711
Павлодар	1 192	2 947	2 947	2 851	2 788
Солтүстік Қазақстан	25 168	27 052	27 890	26 147	24 124
Шығыс Қазақстан	1 120	1 261	2 259	6 949	1 579
Алматы қаласы	26	26	26	26	26

### 9.5 Су тоғандарының ауданы Площадь водоемов

гектар	Балығы ауланған					гектаров
	Обловленных					
	2007	2008	2009	2010	2011	
<b>Қазақстан Республикасы</b>	134 270	160 029	139 663	149 530	253 895	
Ақмола	37 302	37 555	51 403	49 220	42 386	
Ақтөбе	2 250	2 242	5 825	10 401	13 573	
Алматы	68	358	266	763	2 024	
Атырау	58	58	-	-	-	
Батыс Қазақстан	574	2 278	2 420	5 745	5 325	
Жамбыл	113	114	8 160	8 160	-	
Қарағанды	11 662	30 424	20 840	20 725	152 730	
Қостанай	59 733	54 957	23 169	20 466	11 541	
Қызылорда	211	211	211	167	204	
Маңғыстау	-	332	-	-	-	
Оңтүстік Қазақстан	101	107	114	202	190	
Павлодар	687	15 181	206	2 301	2 117	
Солтүстік Қазақстан	21 511	16 212	27 049	25 692	23 805	
Шығыс Қазақстан	-	-	-	5 688	-	

Жалғасы

Продолжение

	Балық жіберілген				
	Зарыбленных				
	2007	2008	2009	2010	2011
<b>Қазақстан Республикасы</b>	75 624	55 846	63 826	63 959	67 553
Ақмола	13 424	10 807	8 365	5 047	1 851
Ақтөбе	248	246	6 078	7 358	7 598
Алматы	19 304	529	530	305	455
Атырау	58	58	72	-	69
Батыс Қазақстан	487	587	588	587	587
Жамбыл	4 511	4 500	8 160	8 160	-
Қарағанды	15 043	17 208	16 847	17 230	12 961
Қостанай	1 176	1 180	1 023	601	25 130
Қызылорда	211	211	166	167	204
Оңтүстік Қазақстан	333	404	356	257	259
Павлодар	1 210	6 728	1 510	1 423	1 494
Солтүстік Қазақстан	19 022	12 650	17 196	16 606	16 097
Шығыс Қазақстан	584	725	2 922	6 205	835
Алматы қаласы	13	13	13	13	13

### 9.6 Балықты азықтандыруға кеткен азықтың барлық түрлерінің шығыстары

#### Расход всех видов кормов для кормления рыбы

центнер	центнеров				
	2007	2008	2009	2010	2011
<b>Қазақстан Республикасы</b>	17 449	14 410	14 297	17 080	25 433
Ақмола	128	170	364	361	192
Ақтөбе	-	-	-	-	30
Алматы	4 060	3 780	4 858	1 081	6 422
Атырау	25	20	-	0	1
Жамбыл	110	100	100	50	-
Қарағанды	2 503	2 230	944	634	2 596
Қостанай	1 113	1 350	827	1 245	1 160
Қызылорда	2 896	2 110	1 878	2 512	625
Оңтүстік Қазақстан	726	740	1 648	5 514	3 815
Павлодар	3 127	2 590	2 085	3 352	5 604
Солтүстік Қазақстан	561	360	210	220	297
Шығыс Қазақстан	1 000	420	843	1 631	4 291
Алматы қаласы	1 200	530	540	480	400

### 9.7 Су тоғандарына тыңайтқыштар енгізу Внесение в водоемы удобрений

центнер	центнеров				
	2007	2008	2009	2010	2011
<b>Қазақстан Республикасы</b>	8 911	8 240	9 616	15 881	21 237
Ақмола	-	-	-	500	-
Алматы	200	200	190	2 244	2 338
Атырау	3 190	-	2 023	2 053	-
Қарағанды	2	-	9	2	22
Қостанай	70	50	50	-	-
Қызылорда	2 812	3 390	2 549	4 010	3 287
Оңтүстік Қазақстан	72	2 440	1 750	2 477	10 340
Павлодар	565	340	216	65	2 250
Шығыс Қазақстан	2 000	1 810	2 830	4 530	3 000

## 2011 жылы Қазақстан Республикасында ауланған балықтың негізгі түрлері

### Улов основных видов рыб в Республике Казахстан в 2011 году

пайызбен

в процентах

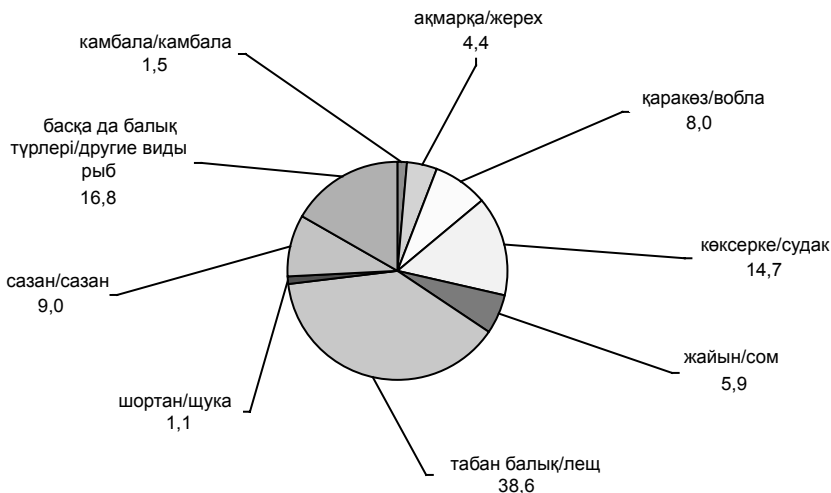

## 2011 жылы тауарлық балықты өсіру бойынша су тоғандарының жалпы ауданы

### Общая площадь водного зеркала водоемов по выращиванию товарной рыбы в 2011 году

гектар

гектаров

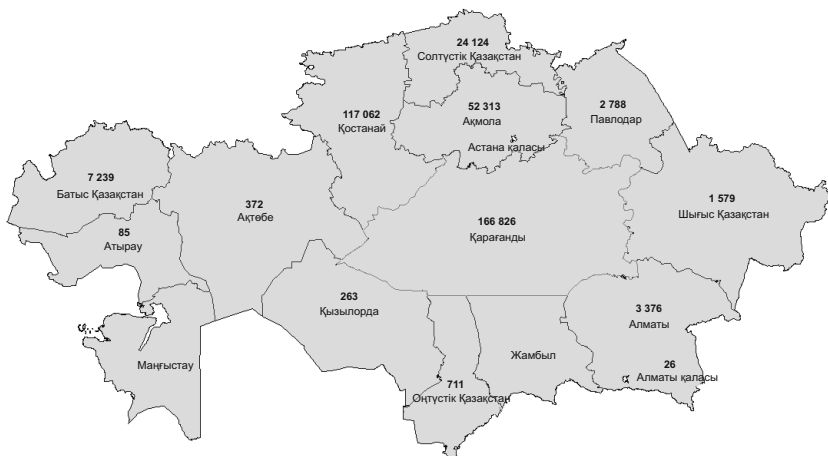

## ҚЫСҚАША ӘДІСНАМАЛЫҚ ТҮСІНІКТЕМЕЛЕР КРАТКИЕ МЕТОДОЛОГИЧЕСКИЕ ПОЯСНЕНИЯ

Қазақстан Республикасының аумағы негізінен екі санатқа - өңірлер және елді мекендер болып бөлінеді. **Өңір** – бұл республика аумағының бір бөлігі, оған республика мүддесіне құрылған және басқарылатын бірнеше елді мекен жатады. Республиканың әкімшілік-аумақтық құрылымының негізгі буыны ретінде облыстар, аудандар, ауылдық/селолық округтар өңірлер болып саналады.

**Ауыл шаруашылығы кәсіпорны** – ауыл шаруашылығы өнімін өндірумен, сақтаумен, қайта өңдеумен және ауыл шаруашылығы саласындағы қызмет көрсетумен айналысатын заңды тұлға немесе оның құрылымдық бөлімшесі.

**Шаруа немесе фермер қожалығы** - адамдардың жеке кәсіпкерлікті жүзеге асыруы ауыл шаруашылығына арналған жерлерді ауыл шаруашылығы өнімін өндірумен, сондай-ақ осы өнімді ұқсатумен және өткізумен тығыз байланысты еңбек бірлестігі.

Заңды тұлға құрмай кәсіпкерлік қызметпен айналысатын Қазақстан Республикасының азаматтары және (немесе) оралмандар шаруа немесе фермер қожалығы субъектілері болып табылады.

Шаруа немесе фермер қожалығы мынадай нысандарда болуы мүмкін:

- кәсіпкерлік қызмет бірлескен ортақ меншік базасына негізделген отбасылық кәсіпкерлік нысанында жүзеге асырылатын шаруа қожалығы;
- өзіндік кәсіпкерлікті жүзеге асыруға негізделген фермер қожалығы;
- бірлескен қызмет туралы шарт негізінде, жалпы үлестік меншік базасында жай серіктестік нысанында ұйымдастырылған фермер қожалығы.

**Жұртшылық шаруашылығына** халықтың жеке қосалқы шаруашылықтары, ұжымдық бақтар мен бақшалар, саяжай учаскелері жатады. Жеке қосалқы шаруашылықтарға жер ауыл шаруашылығы өнімдерін өндіру үшін пайдалануға, иеленуге және меншікке беріледі.

**Жалпы жер көлемі** – мемлекеттік шекара ішіндегі ішкі сулармен бірге құрлық бетінің көлемі.

**Ауыл шаруашылығы алабы** – ауыл шаруашылығы өнімдерін алу үшін

Территория Республики Казахстан подразделяется на две основные категории – регионы и населенные пункты. **Регион** – это часть территории республики, включающая несколько населенных пунктов, образуемая и управляемая в интересах республики. Регионами являются область, район, аулный/сельский округ как основные звенья республиканского административно-территориального устройства.

**Сельскохозяйственное предприятие** – юридическое лицо или его структурное подразделение, занимающееся производством, хранением и переработкой сельскохозяйственной продукции, оказанием услуг в области сельского хозяйства.

**Крестьянское или фермерское хозяйство** – трудовое объединение лиц, в котором осуществление индивидуального предпринимательства неразрывно связано с использованием земель сельскохозяйственного назначения для производства сельскохозяйственной продукции, а также с переработкой и сбытом этой продукции.

Субъектами крестьянского или фермерского хозяйства являются граждане Республики Казахстан и (или) оралманы, занимающиеся предпринимательской деятельностью без образования юридического лица.

Крестьянское или фермерское хозяйство может выступать в формах:

- крестьянского хозяйства, в котором предпринимательская деятельность осуществляется в форме семейного предпринимательства, основанного на базе общей совместной собственности;
- фермерского хозяйства, основанного на осуществлении личного предпринимательства;
- фермерского хозяйства, организованного в форме простого товарищества на базе общей долевой собственности на основе договора о совместной деятельности.

К **хозяйствам населения** относятся личные подсобные хозяйства населения, коллективные сады и огороды, дачные участки. Личным подсобным хозяйствам земля предоставляется в пользование, владение и собственность для производства продукции сельского хозяйства.

**Общая земельная площадь** – площадь поверхности суши вместе с внутренними

пайдаланылатын жер учаскелері. Оның құрамына егістік, тыңайған жерлер, тұрақты дақылдар егілетін жерлер, шабындықтар мен жайылымдар кіреді.

**Егістік** – ауыл шаруашылығы дақылдарын егуге пайдаланылатын, жүйелі өңделіп отыратын пайдалы жерлер, оған көпжылдық шөптерді егітін жерлер мен таза сүрі жерлер де кіреді.

**Шабындықтар** – шөп шабу үшін жүйелі пайдаланылатын жер учаскелері.

**Жайылымдар** – мал жаю үшін жүйелі түрде пайдаланылатын (осындай пайдалану негізгі болып табылатын) ауыл шаруашылығы алқаптары, сондай-ақ шабындыққа пайдаланылмайтын және тыңайған жерлерге жатпайтын мал жаюға жарамды жер учаскелері.

**Ауыл, орман, балық шаруашылықтары өнімдерінің (қызметтерінің) жалпы шығарылымы** – осы салада өткізу үшін, сондай-ақ өзінің тұтынуына құрылған өнім мен қызметтердің жалпы құны. Ауыл шаруашылығы өнімдерінің (қызметтерінің) жалпы шығарылымы өсімдік және мал шаруашылығының өндірілген өнімінің құны, өсімдік шаруашылығындағы аяқталмаған өндіріс құнының өзгеру шамасының және көрсетілген ауыл шаруашылығы қызметтер көлемінен қалыптасады.

**Өсімдік шаруашылығының өндірілген өнімі** - ағымдағы жылғы түсімнен алынған барлық ауыл шаруашылығы дақылдарының құны: дөңді, техникалық дақылдар (майлы дақылдар тұқымы, қант қызылшасы, темекі және т.б.), картоп, көкөніс және бақша дақылдары, жеміс-жидек, өзге де өсімдік шаруашылығы өнімдерінің түрлері (азықтық тамыр жемістілер, шөп, сабан, пішендеме, сүрлем, гүлдер және т.б.) .

**Өсімдік шаруашылығындағы аяқталмаған өндірістің құны** - жер өңдеу бойынша қызметтерге жұмсалған шығындар – сүдігер жырту, сүрі жерлерді көтеру, алдағы кезеңдердегі түсімге күздік дақылдарды егу үшін жерді дайындау; сая бақтарды егу, өңдеу және ұстау шығындары.

**Мал шаруашылығының өндірілген өнімі** – ауыл шаруашылығы малдарынан алынған өнімдердің (сүт, жұмыртқа, жүн, тері және т.б.) құны, шаруашылықта сойылғаны немесе союға өткізілген мал және құстың құны, ара шаруашылығы, терісі бағалы аң шаруашылығы өнімінің құны.

водами, находящаяся внутри государственной границы.

**Сельскохозяйственные угодья** – участки земли, используемые для получения сельскохозяйственной продукции. В их состав входят пашни, залежи, земли под многолетними культурами, сенокосы и пастбища.

**Пашня** – систематически обрабатываемые сельскохозяйственные угодья, используемые под посевы сельскохозяйственных культур, включая посевы многолетних трав и чистые пары.

**Сенокосы** – сельскохозяйственные угодья, систематически используемые для сенокосения.

**Пастбища** – сельскохозяйственные угодья, систематически используемые для выпаса животных (такое использование является основным), а также земельные участки, пригодные для пастыби скота, не используемые под сенокос и не являющиеся залежью.

**Валовый выпуск продукции (услуг) сельского, лесного и рыбного хозяйства** – это общая стоимость продукции и услуг, созданных в отрасли, как для реализации, так и для собственного потребления. Валовый выпуск продукции (услуг) сельского хозяйства формируется из стоимости произведенной продукции животноводства и растениеводства, величины изменения стоимости незавершенного производства в растениеводстве и объема оказанных сельскохозяйственных услуг.

**Произведенная продукция растениеводства** – стоимость всех сельскохозяйственных культур, полученных от урожая текущего года: зерновых, технических культур (семян масличных культур, сахарной свеклы, табака и другие), картофеля, овощей и бахчевых культур, плодов и ягод, прочих видов растениеводческой продукции (кормовых корнеплодов, сена, соломы, сенажа, силоса, трав, цветов и другие)

**Стоимость незавершенного производства в растениеводстве** – затраты на услуги по обработке земли – вспашку зяби, поднятие паров, подготовку почвы для посева озимых культур под урожай будущих периодов; затраты на закладку, обработку и содержание садов.

**Произведенная продукция животноводства** – стоимость полученных от сельскохозяйственных животных продуктов (молока, яиц, шерсти, шкур и другие), стоимость скота и птицы, забитых в хозяйстве или

**Ауыл шаруашылығы өнімінің (қызметінің) жалпы шығарылымының нақты көлем индексі** - салыстырылатын кезеңдердегі ауыл шаруашылығындағы өндіріс көлемінің өзгеруін сипаттайтын салыстырмалы көрсеткіш.

**Егістік жерлер** – ауыл шаруашылығы дақылдары егілген жердің ауданы. Оның құрамына, қысқы солғандарын есептен шығарып тастағандағы өткен жылғы егілген күздіктер, дербес ауданға, соның ішінде солған күздіктердің орнына қайта себілгендерді қоса, ағымдағы жылы егілген жаздық дақылдар және берілген жылы егілген көпжылдық шөптер (бүркемесіз), бұрынғы жылдары егілген көпжылдық шөптердің биыл жиналатын ауданы, яғни көктемге сақталған шабындық ауданы кіреді. “Анықталған егіс алқабы” көрсеткіші ауыл шаруашылығы кәсіпорындарындағы бойынша “Ауыл шаруашылығы дақылдарын жинау туралы” 29-аш нысаны бойынша статистикалық байқау деректері негізінде, шаруа немесе фермер қожалықтары және жұртшылық шаруашылығы бойынша әр шаруашылық бойынша есепке алу және есепті жылдың 1 шілдесіне шаруа немесе (фермер) қожалықтарының есебі негізінде қалыптастырылады.

**Жиналған алқап** – ауыл шаруашылығы дақылдарының түсімі жиналған нақты алқап.

**Ауыл шаруашылығы дақылдарын жалпы жинау** – әртүрлі ауыл шаруашылығы дақылдарының барлық егістігінен, ауыл шаруашылығы екпелерінен немесе басқа ауыл шаруашылығы жерлерінен өндірілген (жиналған) өнім. Дәнді дақылдардың, күнбағыстың, қант қызылшасының жалпы түсімі жетілдіруден кейінгі (таза, есепке алынатын салмақта) салмақ бойынша, басқа дақылдардың – алғашқы кіріске алынған (бункерлік) салмағы бойынша көрсетіледі.

**Ауыл шаруашылығы дақылдарының түсімі** – жер бірлігінен ауыл шаруашылығы өнімінің орташа жиналымын сипаттайтын көрсеткіш, 1 гектардан жиналған центнермен жалпы жинаудың жиналған алқапқа қатынасы ретінде есептеледі.

**Мал мен құс басы** – есепті кезең аяғына шаруашылықтарда қолда бар тірі мал мен құстың саны.

**Малдың төлдеуі** - өлі туған төлді есепке алмағандағы шаруашылық иелігіндегі аналықтардан алынған тірі мал саны.

**Малдың өлім-жітімі** – аурулардың, апаттардың, қызметкерлердің

реализованных на убой, стоимость продукции пчеловодства и пушного звероводства.

**Индекс физического объема валового выпуска продукции (услуг) сельского хозяйства** - относительный показатель, характеризующий изменение объема производства в сельском хозяйстве в сравнимых периодах.

**Посевная площадь** – площадь пашни, засеянная сельскохозяйственными культурами. В ее состав входят: озимые посевы прошлого года за вычетом зимней гибели; яровые, посеянные в текущем году на самостоятельной площади, включая пересев озимых и многолетних травы посева данного года (беспокровные); многолетние травы посева прошлых лет на площади, которая будет убираться в текущем году, т.е. укосная площадь, сохранившаяся к весне. Показатель “Уточненная посевная площадь” формируется по сельскохозяйственным предприятиям на основании данных статистического наблюдения по форме 29-сх “О сборе урожая сельскохозяйственных культур”, по крестьянским или фермерским хозяйствам и хозяйствам населения – на основании данных похозяйственного учета и учета крестьянских (фермерских) хозяйств на 1 июля отчетного года.

**Убранный площадь** - фактическая площадь, с которой собран урожай сельскохозяйственных культур.

**Валовой сбор сельскохозяйственных культур** - продукция, произведенная (собранная) со всей площади посевов различных сельскохозяйственных культур, сельскохозяйственных насаждений или других сельскохозяйственных угодий. Валовой сбор зерновых культур, подсолнечника, сахарной свеклы устанавливается в весе после доработки (чистом, зачетном весе), по остальным культурам – в первоначально-оприходованном (бункерном) весе.

**Урожайность сельскохозяйственных культур** – показатель, характеризующий средний сбор сельскохозяйственной продукции с единицы площади; исчисляется как отношение валового сбора к убранный площади, в центнерах с 1 гектара.

**Поголовье скота и птицы** – численность живого скота и птицы, имеющихся в хозяйствах на конец отчетного периода.

**Приплод скота** – количество родившихся животных, полученных от маток, принадлежащих хозяйству, без учета мертворожденного приплода.

немқұрайлылығының және т.б. нәтижесінде өлген және шарасыздықтан сойылған жануарлар.

**Мал шаруашылығының өнімін өндіру** – ауыл шаруашылығы малдарын пайдалану нәтижесінде дайын өнім өндірісі (сүт, жұмыртқа, жүн, тері және т.б.), мал және құстың барлық түрлерін союға өткізу, ара шаруашылығы және терісі бағалы аң шаруашылығы өнімі.

**Мал мен құстың шаруашылықта сойылғаны немесе союға өткізілгені** – тұтынушылар кооперацияларына, базарларға, меншікті сауда желісі мен қоғамдық тамақтану кәсіпорындары арқылы союға сату, баспа – бас айырбас мәмілесі бойынша айырбастау, сондай-ақ шаруашылықтың өзінде мал мен құсты сою.

**Сүт өндіру** нақты сауылған сиыр, қой, ешкі, түйе, жылқы сүтін, оның өткізілгеніне немесе бір бөлігі шаруашылықта бұзаулар мен торайларды суаруға кеткеніне қарамастан сипаттайды. Емізіп асырау кезінде бұзаулар сорған сүт өнімге кірмейді және бір сиырдан сауылатын сүт мөлшерін анықтағанда есепке алынбайды.

**Жүн өндіру** оның сатылғаны немесе ішкі шаруашылық қажеттілігіне жұмсалғанына қарамастан қой, ешкі және түйенің барлық нақты қырқылған жүнін түгел есептейді. Қой терісін былғарыға өнеркәсіптік өңдеу кезінде алынған жүн (“қышқыл жүн” деп аталатын) өнімге енгізілмейді. Жүннің салмағы тура қыркудан кейінгі табиғи салмақта көрсетіледі.

**Жұмыртқа өндіру** құстар санын ұдайы өсіруге (инкубацияға, басқаға) жұмсалған жұмыртқа санын қоса, олардың бір жылда үй құстарының барлық түрлерінен жиналғанын есептейді.

**Мал мен құстың өнімділігі** – мал мен құстың 1 басына мал шаруашылығы өнімінің өндірісін сипаттайтын көрсеткіш. Өнімділікті 1 сиырдан сауылатын орташа сүт сауымы, 1 мекеннің орташа жұмыртқа шығымы, 1 қойдан қырқылған жүннің орташа шығымы, 1 мал басының орташа тірі салмағы сияқты көрсеткіштер сипаттайды.

**Ауыл шаруашылығы өнімі өндірісінің табыстылық деңгейі** – материалдық, еңбек және ақша ресурстарын, сондай-ақ ауыл шаруашылығы өнімін өндіру кезіндегі табиғи байлықты пайдалану тиімділігінің дәрежесі. Жалпы пайданың өткізілген ауыл шаруашылығы өнімінің өзіндік құнына қатынасы ретінде анықталады.

**Падeж скота** – количество сельскохозяйственных животных и птицы, павших и вынужденно забитых в результате болезни, стихийного бедствия, халатного отношения работников и т.п.

**Производство продукции животноводства** – производство готовых продуктов в результате использования сельскохозяйственных животных (молоко, яйца, шерсть, шкуры и другие), реализация на убой всех видов скота и птицы, продукция пчеловодства и пушного звероводства.

**Забито в хозяйстве или реализовано на убой скота и птицы** – продажа на убой всех видов скота и птицы потребкооперациям, на рынках, через собственную торговую сеть, предприятиям общественного питания, обмен по бартерным сделкам, а также забой скота и птицы непосредственно в хозяйстве.

**Производство молока** характеризуется фактически надоемным коровым, овечьим, козьим, верблюжьем, кобылым молоком, независимо от того, было ли оно реализовано или часть его потреблена в хозяйстве на выпойку телят и поросят. Молоко, высосанное телятами при подсосном их содержании, в продукцию не включается и не учитывается при расчете продуктивности коров.

**Производство шерсти** включает всю фактически настриженную овечью, козью, верблюжью шерсть и козий пух, независимо от того, была ли она реализована или использована на внутрихозяйственные нужды. Шерсть, полученная с овчин при промышленной переработке их на кожу (так называемая „кислая шерсть“) в продукцию не включается. Вес шерсти показывается физический, непосредственно после стрижки овец.

**Производство яиц** включает их сбор за год от всех видов домашней птицы, включая яйца, использованные на воспроизводство птицы (инкубация и другие).

**Продуктивность скота и птицы** – показатель, характеризующий производство продукции животноводства на 1 голову скота и птицы. Продуктивность характеризуют такие показатели как средний удой молока на 1 дойную корову, средняя яйценоскость на 1 курицу несушку, средний настриг шерсти с 1 овцы, средний живой вес 1 головы скота.

**Уровень рентабельности производства сельскохозяйственной продукции** – степень эффективности использования материальных, трудовых и денежных

**Аңшылық шаруашылығындағы өнім (жұмыстар, қызметтер) көлемі** – аңшылық нәтижесінде ауланған жабайы жануарлар мен аңдар құны; жабайы жануарларды қорғау, олардың саны мен орналастыруын есепке алу, аңшылық шаруашылығын жүргізу және аңшылық экономикалық байқаулар және т.б. сияқты аңшылық шаруашылығын жүргізуге кеткен шығындар; жабайы жануарлар мен аңдарды аулау мен өсіру саласындағы қызметтер құны.

**Есепке алынған жабайы жануарлар мен аңдардың жалпы саны** - есепті жылы жүргізілген есепке алу негізінде бекітілген аңшылық жерлердегі жабайы аңдардың, құстардың, теңіз сүтқоректілерінің жалпы саны (басы).

**Атылған (ауланған) жабайы жануарлар мен аңдардың саны** – аңшылықты тіркеу тізімдемесі, рұқсат қағазы, ату карточкасы, жолдамалар негізінде аңшылық жерлерден нақты алынған, сондай-ақ ауланған және басқа ұйымдарға сатылған (ғылыми мақсаттарда зоопарктерде орналастыру үшін) жабайы аңдардың, құстардың, теңіз сүтқоректілерінің саны.

**Орман қорының алаңы** – бұл орманы бар, сондай-ақ ормансыз, бірақ орман шаруашылығының мұқтаждарына арналған аумақтың бөлігі. Орман қорына орман алаңы, яғни орман ағаштары өскен (екпе ағаштардың әр түрі өсірілген нақты орман алаңы) және орман ағаштары өсірілмеген, бірақ орман ағаштарын өсіруге арналған (ертең, кесілген, бос қалған, алаңдай, сиреген жерлер, құраған екпе ағаш алаңдары) аумақтар кіреді. Сонымен қоса орман қоры құрамына орман шаруашылығы кәсіпорындары және мекемелерінің ормансыз алаңдары: ауыл шаруашылығына арналған жерлер (егістіктер, шабындықтар, жайылымдар), ерекше мақсаттағы алаңдар (жолдар, орлар, үй-жайлар және басқалары), сондай-ақ батпақты, құмды, жыралы, құлама баурайлы және басқа да аумақтар енеді.

**Орман шаруашылығы және ағаш дайындау өнімінің (жұмыстар, қызметтер) көлемі** – басты мақсатта пайдалану кесулері барысында дайындалған сүрек құны, сондай-ақ ағаш екпелерін қайта жаңғыртумен байланысты орманды күту кесулері, іріктемелі санитарлық кесулері және кесулер; ағаш өсіру, орманды қалпына келтіру мен орман шаруашылығын жүргізу шығындары; орман шаруашылығымен және ағаш дайындаумен байланысты қызметтер құны.

ресурсов, а также природных богатств при производстве сельскохозяйственной продукции. Определяется как отношение валовой прибыли к себестоимости реализованной сельскохозяйственной продукции.

**Объем продукции (работ, услуг) в охотничьем хозяйстве** – стоимость добытых в результате охоты диких животных и дичи; затраты на ведение охотничьего хозяйства, такие как охрана диких животных, учет их численности и расселение, охотустройство и охотэкономические обследования и т.п.; стоимость оказанных услуг в области охоты и разведения диких животных и дичи.

**Общая численность уцененных диких животных и дичи** – общая численность (поголовье) диких зверей, птиц и млекопитающих морских в закрепленных охотничьих угодьях на основании проведенного учета в отчетном году.

**Численность отстреленных (отловленных) диких животных и дичи** – количество фактически изъятых из охотничьих угодий диких зверей, птиц и млекопитающих морских на основании ведомости регистрации охоты, лицензий (разрешений), карточек отстрела, путевок, а также отловленные и проданные в другие организации (для расселения в зоопарки в научных целях).

**Площадь лесного фонда** – часть территории, занятая лесом, а также незанятая им, но предназначенная для нужд лесного хозяйства. Лесной фонд включает лесную площадь, т. е. территорию, покрытую лесом (фактически занятую древесными породами, образующими насаждения) и непокрытую лесом, но предназначенную для лесовыращивания (гари, вырубки, пустыри, прогалины, редины, площади погибших насаждений). Кроме того, в состав лесного фонда включается нелесная площадь лесохозяйственных предприятий и учреждений: сельскохозяйственные угодья (пашни, сенокосы, пастбища), площади особого назначения (дороги, канавы, усадьбы и другие), а также площади болот, псковов, оврагов, крутых склонов и другие территории.

**Объем продукции (работ, услуг) лесоводства и лесозаготовок** – стоимость древесины, заготовленной в ходе рубок главного пользования, а также рубок ухода за лесом, выборочных санитарных рубок и рубок, связанных с реконструкцией лесных насаждений; затраты по выращиванию леса, лесовосстановлению и лесоустройству;

**Аумақтың орман-тоғайлылығы** – орман ағашы өскен алаңдардың бүкіл республика (облыстар) аумағына қатынасы.

**Орманды қалпына келтіру** – кесілген, өртелген, бос қалған, ашық алаңда және басқа да бұрын орман алаңы болған жерлерде орманды қалпына келтіру шараларын жүргізу. Орманды қалпына келтіруге ағаш отырғызу, орман егу және орманның табиғи қалпына келуіне ықпал ету жатады.

**Ағаш отырғызу** – орман өсіру алаңдарында екпе көшет, тікпе көшет, қаламша және басқа да екпе материалдарын отырғызу жұмыстары.

**Ағаш егу** – егу әдісіне қарамастан (қолмен, механизмделген, әуеден себу) орман өсіру алаңдарында сүректі ағаш тұқымдарын егу жұмыстары.

**Орман шаруашылығын жүргізу** – орманды өңдеу бөліктеріне және ағаш егу учаскелеріне бөрудің шекарасын, топтарын, қорғалу санаттарын (су қорғау, қорғаныш, санитарлық-гигиеналық және сауықтыру т.б.) анықтау, орман қорын (орман көлемі және ағаш сүрегінің қоры) түгендеу; орманды пайдаланудың жыл сайынғы мөлшерін анықтау (есептік ағаш кесу), орманды қалпына келтіру және басқалар кіретін шаралар жүйесі.

**Жас екпе ағаштарды құнды (жоғары өнімді) екпе ағаштар санатына қосу** – өсірілген орман ағаштары (отырғызылған және егілген) және жас ағаштар құнды екпе ағаштар санатына жатқызылған орман алаңдарымен анықталады.

**Орманның табиғи қалпына қайта келуіне ықпал ету** – аса құнды сүректі ағаш тұқымдастарының жас өскіндері мен жас ағаштарының шығуына және сақталуына мүмкіндік жасайтын іс-шаралар: тұқым түсу нәтижесінде шығым беру үшін ағаш кесілген жерлердегі және орман жазықтығындағы топырақты шіш-ара қопсыту; тұқымдандырғыштармен қамтамасыз етілген және өзі көктеп шығатын ағаштары мен жас өскіндері бар ағашы кесілген жерлерді қоршау; топырақты химиялық әдіспен өңдеу; ағаштарды кесу кезінде шаруашылық-құнды тұқымдардың жас өскіндерін сақтап қалу.

**Орманды күту кесулері** – екпе ағаштарының қажетті құрамын, нысанын және тез өсуін қалыптастыру мақсатында, олардың шыққан кезінен бастап негізгі кесуге дейін жүргізілетін, екпелердегі ағаштар мен бұталардың бөлігін кезеңдік кесу.

стоимость оказанных услуг, связанных с лесоводством и лесозаготовками.

**Лесистость территории** – отношение покрытой лесом площади ко всей территории республики (области).

**Лесовосстановление** - проведение мероприятий по восстановлению лесов на вырубках, гарях, пустырях, прогалинах и иных бывших под лесом площадях. Лесовосстановление включает посадку, посев леса и содействие естественному возобновлению.

**Посадка леса** - работы по посадке семян, саженцев, черенков и другого посадочного материала на лесокультурных площадях.

**Посев леса** – работы по высеву древесных семян на лесокультурных площадях, независимо от способа посева (ручной, механизированный, аэросев).

**Лесоустройство** – система мероприятий, включающих определение границ, деление леса на выделы и участки лесонасаждений, группы, категории зашитности (водоохранные, защитные, санитарно-гигиенические и оздоровительные и так далее); инвентаризацию лесного фонда (площадь леса и запас древесины); определение размера ежегодного пользования лесом (расчетная лесосека), лесовосстановления и другие.

**Ввод молодых насаждений в категорию ценных** (высокопродуктивных) лесных насаждений определяется исходя из площади, отнесенной к категории ценных древесных насаждений выращенных лесных культур (посадкой и посевом) и молодняков.

**Содействию естественному возобновлению леса** – мероприятия, способствующие возникновению и сохранению подроста и молодняка наиболее ценных древесных пород: частичное рыление почвы на вырубках и под пологом леса для появления всходов в результате налета семян; огораживание вырубок, обеспеченных обсеменителями и имеющих самосев и подрост; обработка почвы химическим способом; сохранение при рубках леса подроста хозяйственно-ценных пород.

**Рубки ухода за лесом** - периодическая рубка в насаждениях части деревьев и кустарников, проводимая с момента образования насаждений до главной рубки, с целью формирования нужного состава, формы насаждений и повышения прироста.

Орманды күту кесу түрлерінің бірі – жас екпелердегі ағаштың негізгі тұқымдыларына күн сәулесінің жақсы түсуі үшін құндылығы шамалы тұқымды жас ағаштарды жас екпе кезінде, өдеттегідей, 20 жасқа дейін, орманды тазалау және жарықтандыру, сондай-ақ екпе ағаштарының тиісті құрамын қалыптастыру үшін жүргізілетін кесу болып табылады.

**Санитарлық кесу** – түрлі аурулардан және зиянкестерден зақымданған, сондай-ақ құраған, дауылдан сынған, құлаған ағаштарды жинау мақсатында жүргізілетін кесулер. Санитарлық кесу іріктеп кесу және жаппай кесу болып бөлінеді.

**Балық аулау және аква дақылдар өнімінің (жұмыстардың, қызметтердің) көлемі** – ауланған балықтың, теңіз өнімдерінің және теңіз материалдарының (шаянтәрізділердің, тасбақалардың, шемендердің, теңіз кірпілерінің, табиғи інжудің, губканың, маржандардың, су балдырларының) құны, сондай-ақ балық аулау мен балық шаруашылығымен байланысты қызметтер құны.

**Жаппай ауланған су тоғандарының ауданы** – есепті жылы балық және теңіз өнімдерінің аулануы жүргізілген тоғандардың жалпы ауданы.

**Балықтандырылған су тоғандарының ауданы** - есепті жылы жас балық шабақтарын тауарлы балыққа дейін өсіру үшін жіберу жүргізілген тоғандардың жалпы ауданы.

**Ауланған балық және басқа теңіз өнімдері** – кәсіпорынның өткізу мен өз мұқтажына пайдалану үшін ауланған балық және басқа теңіз өнімдерінің көлемі.

Одним из видов рубок ухода является уход в молодняках, представляющий осветление и прочистку леса, которые проводятся в молодых насаждениях, как правило, в возрасте до 20 лет, с целью освобождения главных пород деревьев от затенения менее ценными породами, а также формирования нужного состава насаждений.

**Санитарные рубки** - рубки, которые проводятся с целью вырубки и уборки деревьев, зараженных и поврежденных различными болезнями и вредителями, а также уборки сухостойных, буреломных и ветровальных деревьев. Санитарные рубки разделяются на выборочные и сплошные.

**Объем продукции (работ, услуг) рыболовства и аквакультуры** – стоимость выловленной рыбы, добытых морепродуктов и морских материалов (ракообразных, моллюсков, черепах, асцидий, морских ежей, натурального жемчуга, губок, кораллов, водорослей и т.д.), затраты на разведение морских организмов и культур, а также стоимость оказанных услуг, связанных с рыболовством и рыбоводством.

**Площадь обловленных водоемов** – площадь водного зеркала водоемов, где в отчетном году производился отлов рыбы и морепродуктов.

**Площадь зарыбленных водоемов** – площадь водного зеркала водоемов, где в отчетном году производилась посадка молодых рыб на выращивание до товарной рыбы.

**Улов рыбы и других морепродуктов** – все количество добытой рыбы и других морепродуктов, предназначенных для реализации и использования на собственные нужды предприятия.

Қазақстан Республикасындағы ауыл, орман және балық шаруашылығы / Статистикалық жинақ / Астана қаласы, 2012

Сельское, лесное и рыбное хозяйство в Республике Казахстан / Статистический сборник / г. Астана 2012

Шығаруға жауапты:  
Өндіріс және қоршаған орта статистикасы департаменті  
Департамент директоры:  
Епбаева А.Т.  
тел.: (7172) 74 90 56

Ответственный за выпуск:  
Департамент статистики производства и окружающей среды  
Директор департамента:  
Епбаева А.Т.  
тел.: (7172) 74 90 56

Көлемі: 14,46 ЕБТ  
Таралымы: 300 дана

Объем: 14,46 УПЛ  
Тираж: 300 экз.

“Астана полиграфия” АҚ  
баспаханасында басылды  
Мекен-жай: Астана қаласы,  
Брусиловский көшесі, 21а  
тел. (7172) 37 04 39

Отпечатано в типографии  
АО “Астана полиграфия”  
Адрес: г. Астана,  
ул. Брусиловского, 21а  
тел. (7172) 37 04 39