

Қазақстан Республикасы Статистика агенттігі

«Қазақстан Республикасының Азаматтық кодексіне (ерекше бөлігі)» сәйкес бұл материал көбейтуге (көшіруге) жатпайды, статистикалық ақпараттарды өз жарияланымдарында (басылымдарында) пайдаланған жағдайда Қазақстан Республикасы Статистика агенттігіне сілтеме жасау міндетті.

В соответствии с «Гражданским кодексом Республики Казахстан (особенная часть)» данный материал не подлежит размножению (копированию), при использовании статистической информации в своих публикациях (изданиях) обязательна ссылка на Агентство Республики Казахстан по статистике.

Қазақстан Республикасындағы ауыл, орман және балық шаруашылығы Сельское, лесное и рыбное хозяйство в Республике Казахстан

2008 - 2012

Статистикалық жинақ
Статистический сборник

Астана 2013

«Қазақстан Республикасындағы ауыл, орман және балық шаруашылығы»/ Статистикалық жинақ / қазақ және орыс тілдерінде/ 217 бет

«Сельское, лесное и рыбное хозяйство в Республике Казахстан»/ Статистический сборник / на казахском и русском языках / 217 стр.

Қазақстан Республикасы Статистика агенттігі
Бас редактор Ә.А. Смайылов

Агентство Республики Казахстан по статистике
Главный редактор Смаилов А.А.

Жинақ Қазақстан Республикасы Статистика агенттігінің www.stat.gov.kz Интернет-ресурсында қол жетімді.

Сборник доступен на Интернет-ресурсе Агентства Республики Казахстан по статистике www.stat.gov.kz.

Мекенжай: Қазақстан Республикасы, 010000, Астана қаласы, Сол жағалау, Орынбор, 8
Министрліктер Үйі, 4 кіреберіс
Қазақстан Республикасы Статистика агенттігі
тел. 8 (7172) 749547, 749295
факс 8 (7172) 749546
Электрондық мекенжай: statistika@stat.kz
Интернет-ресурс: <http://www.stat.gov.kz>

Адрес: Республика Казахстан, 010000 г. Астана, Левый берег, Орынбор 8 Дом Министерств, 4 подъезд
Агентство Республики Казахстан по статистике
тел. 8 (7172) 749547, 749295
факс 8 (7172) 749546
Электронный адрес: statistika@stat.kz
Интернет-ресурс: <http://www.stat.gov.kz>

Шартты белгілер:

«-» - құбылыс жоқ

«0,0» - болмашы шама

«...» - деректер жоқ

Қорытынды мен қосылғыштар сомасының арасындағы алшақтық деректерді дөңгелектеумен түсіндіріледі.

Условные обозначения:

«-» - явление отсутствует

«0,0» - незначительная величина

«...» - данные отсутствуют

Незначительные расхождения итога от суммы слагаемых объясняются округлением данных.

МАЗМҰНЫ СОДЕРЖАНИЕ

1. Ауыл шаруашылығының негізгі көрсеткіштері Основные показатели сельского хозяйства	4
2. Ауыл шаруашылығы өндірістерінің ауыл шаруашылығы кәсіпорындарындағы пайдалылығы Рентабельность сельскохозяйственного производства в сельскохозяйственных предприятиях.....	27
3. Өсімдік шаруашылығы Растениеводство	38
4. Мал шаруашылығы Животноводство.....	132
5. Ауыл шаруашылығы өнімдерінің негізгі түрлерінің ресурстары және оларды пайдалану Ресурсы и использование основных видов сельскохозяйственной продукции.....	185
6. Негізгі тамақ өнімдерін өндіру және тұтыну Производство и потребление основных продуктов питания.....	190
7. Аңшылық және аулау, осы салаларда қызметтер көрсету Охота и отлов, оказание услуг в этих областях	194
8. Орман шаруашылығы Лесное хозяйство	197
9. Балық шаруашылығы Рыбное хозяйство	204
Қысқаша әдіснамалық түсініктемелер Краткие методологические пояснения.....	210

1. АУЫЛ ШАРУАШЫЛЫҒЫНЫҢ НЕГІЗГІ КӨРСЕТКІШТЕРІ

ОСНОВНЫЕ ПОКАЗАТЕЛИ СЕЛЬСКОГО ХОЗЯЙСТВА

1.1 Негізгі ауыл шаруашылығы дақылдарының анықталған егістік алқабы

Уточненная посевная площадь основных сельскохозяйственных культур

мың гектар

тыс. гектаров

	Егістік алқаптың барлығы	Дәнді (күрішті қосқанда) және бұршақты дақылдар	Майлы дақылдар	Мақта	Қант қызылшасы	Темекі	Картоп	Көкөністер	Бақшалық дақылдар	Мал азықтық
	Вся посевная площадь	Зерновые (включая рис) и бобовые культуры	Масличные культуры	Хлопчатник	Сахарная свекла	Табак	Картофель	Овощи	Бахчевые культуры	Кормовые
1991	34 935,5	22 752,5	303,2	116,6	45,6	3,0	216,8	75,1	38,1	11 371,9
1992	34 839,9	22 595,8	462,1	112,2	85,1	2,6	246,9	83,3	39,8	11 203,1
1993	34 060,4	22 250,4	430,4	110,5	68,6	2,9	243,9	74,0	26,3	10 847,2
1994	31 662,4	20 710,3	434,2	110,9	56,2	2,6	218,3	73,4	24,8	10 026,1
1995	28 679,6	18 877,7	548,6	109,7	40,8	1,9	205,9	76,1	27,7	8 788,9
1996	25 644,1	17 187,6	487,2	106,0	32,4	1,5	189,4	79,8	31,6	7 526,0
1997	21 843,7	15 651,4	333,5	103,6	13,5	1,4	176,3	87,1	28,9	5 445,7
1998	18 610,4	13 526,7	338,6	118,0	17,6	5,1	169,9	96,5	41,5	4 294,1
1999	15 285,3	11 392,5	384,2	141,3	19,0	4,7	156,3	96,1	38,8	3 050,8
2000	16 195,3	12 438,2	448,2	151,8	22,5	7,3	160,3	102,6	38,8	2 823,7
2001	16 785,2	13 208,7	347,5	184,9	19,9	8,0	164,6	107,7	41,4	2 701,7
2002	17 756,3	14 022,7	409,6	170,9	19,8	7,4	163,0	108,7	47,0	2 805,5
2003	17 454,2	13 872,6	631,9	199,9	22,2	7,4	166,9	110,2	42,2	2 399,3
2004	18 036,4	14 278,0	665,0	223,7	22,3	6,8	168,2	111,3	43,6	2 515,8
2005	18 445,2	14 841,9	669,7	204,2	17,5	7,6	168,2	110,8	43,4	2 380,6
2006	18 369,1	14 839,8	751,4	200,1	14,4	6,9	153,9	103,0	42,0	2 255,6
2007	18 954,5	15 427,9	672,8	206,1	13,7	4,9	155,5	104,2	38,8	2 329,0
2008	20 119,2	16 190,1	913,7	178,6	13,1	4,2	163,7	112,9	55,9	2 486,2
2009	21 424,9	17 206,9	1 186,1	139,8	10,6	4,0	170,3	110,6	52,4	2 535,8
2010	21 438,7	16 619,1	1 748,1	137,2	11,2	1,6	179,5	120,3	63,3	2 555,6
2011	21 083,0	16 219,4	1 816,2	160,6	18,2	1,2	184,4	128,7	67,7	2 484,3
2012	21 190,7	16 256,7	1 853,9	147,8	11,8	1,3	190,2	128,7	81,8	2 517,4

1.2 Негізгі ауыл шаруашылығы дақылдарын жалпы жинау Валовой сбор основных сельскохозяйственных культур

мың тонна

тыс. тонн

	Дәнді (күрішті қосқанда) және бұршақты дақылдар (ұқсатудан кейін салмақта)	Майлы дақылдар	Шитті мақта	Қант қызылшасы	Темекі	Картоп	Көкөніс	Бақша дақылдары
	Зерновые (включая рис) и бобовые культуры (в весе после доработки)	Масличные культуры	Хлопко-сырец	Сахарная свекла	Табак	Картофель	Овощи	Бахчевые культуры
1991	11 991,9	154,8	291,1	673,8	4,0	2 143,2	954,9	302,7
1992	29 771,7	235,4	252,3	1 160,1	3,7	2 569,7	985,1	288,3
1993	21 631,0	172,0	200,1	842,7	4,1	2 296,3	808,0	182,3
1994	16 454,1	183,5	207,9	432,7	2,8	2 040,2	781,2	146,1
1995	9 505,5	162,0	223,0	371,0	1,7	1 719,7	779,7	162,3
1996	11 237,3	110,5	182,8	340,7	1,7	1 656,5	778,0	181,8
1997	12 378,0	101,5	197,8	120,9	2,4	1 472,2	879,7	181,1
1998	6 395,5	132,0	161,6	224,9	8,7	1 262,9	1 079,2	305,6
1999	14 264,3	159,3	249,4	293,9	8,0	1 694,7	1 287,1	369,6
2000	11 565,0	140,1	287,1	272,7	16,2	1 692,6	1 543,6	421,6
2001	15 896,9	187,1	417,4	282,4	14,7	2 184,8	1 782,0	519,2
2002	15 959,9	257,1	360,7	372,2	15,8	2 268,8	1 857,0	628,8
2003	14 777,4	436,3	402,7	423,6	15,9	2 308,3	1 938,3	603,8
2004	12 374,2	395,8	467,1	397,9	14,3	2 260,7	2 059,3	667,0
2005	13 781,4	439,7	465,0	310,8	15,5	2 520,8	2 168,7	683,8
2006	16 511,5	458,9	435,4	339,0	14,0	2 361,6	2 059,2	697,4
2007	20 137,8	459,4	441,7	309,4	11,0	2 414,8	2 196,4	661,8
2008	15 578,2	414,0	317,5	130,2	9,0	2 354,4	2 280,0	869,7
2009	20 830,5	703,6	270,0	181,3	8,4	2 755,6	2 457,2	852,3
2010	12 185,2	775,4	239,8	152,0	3,2	2 554,6	2 576,9	1 118,2
2011	26 960,5	1 141,9	336,0	200,4	2,8	3 076,1	2 877,7	1 248,0
2012	12 864,8	976,8	379,7	151,6	2,8	3 126,4	3 061,5	1 649,9

1.3 Негізгі ауыл шаруашылығы дақылдарының түсімі Урожайность основных сельскохозяйственных культур

бір гектардан центнер

центнер с одного гектара

	Дәнді (күрішті қоса) және бұршақты дақылдар	Майлы дақылдар	Шитті мақта	Қант қызылшасы	Темекі	Картоп	Көкөніс	Бақша дақылдары
	Зерновые (включая рис) и бобовые культуры	Масличные культуры	Хлопко-сырец	Сахарная свекла	Табак	Картофель	Овощи	Бахчевые культуры
1991	5,3	5,1	25,0	148,0	13,3	99,0	121,0	79,0
1992	13,2	5,1	22,5	136,0	14,2	104,0	114,0	72,0
1993	9,7	4,0	18,1	123,0	14,2	94,0	106,0	69,0
1994	7,9	4,2	18,7	77,0	10,8	94,0	104,0	59,0
1995	5,0	3,0	20,3	91,0	8,7	84,0	101,0	59,0

Жалғасы

Продолжение

	Дәнді (күршіті қоса) және бұршақты дақылдар	Майлы дақылдар	Шитті мақта	Қант қызылшасы	Темекі	Картоп	Көкөніс	Бақша дақылдары
	Зерновые (включая рис) и бобовые культуры	Масличные культуры	Хлопок-сырец	Сахарная свекла	Табак	Картофель	Овощи	Бахчевые культуры
1996	6,5	2,3	17,2	105,0	11,2	88,0	96,0	58,0
1997	8,7	3,5	19,3	116,0	16,5	84,0	101,0	67,0
1998	5,6	4,7	14,1	143,0	17,1	77,0	114,0	78,0
1999	13,0	4,9	17,7	172,0	16,7	108,0	134,0	97,0
2000	9,4	3,9	18,7	154,0	18,3	106,0	153,0	119,0
2001	12,2	5,7	22,7	173,0	18,4	133,0	166,0	127,0
2002	11,5	6,3	21,5	207,0	21,4	139,0	172,0	135,0
2003	10,8	7,1	20,5	210,4	21,5	139,0	177,0	144,5
2004	8,8	6,2	21,3	197,4	20,9	134,0	186,0	153,2
2005	10,0	7,0	23,1	209,2	20,4	150,0	196,0	159,3
2006	11,7	6,6	22,2	240,8	20,6	153,6	201,0	167,1
2007	13,3	7,2	22,1	248,9	22,1	155,8	211,0	171,7
2008	10,1	5,5	18,2	204,3	21,3	143,7	204,0	158,9
2009	12,6	6,5	19,6	182,9	21,2	160,0	218,7	161,1
2010	8,0	5,0	17,9	174,3	20,2	143,0	214,4	177,0
2011	16,9	6,7	21,8	188,2	22,5	167,2	222,9	186,1
2012	8,6	6,1	26,2	168,2	21,8	165,9	234,0	206,8

1.4 Мал мен құс саны Поголовье скота и птицы

жыл соңына, мың бас

на конец года, тыс. голов

	Ірі қара мал	оның ішінде сыыр	Қой мен ешкі	Шошқа	Жылқы	Түйе	Құс, млн. бас
	Крупный рогатый скот	из него коровы	Овцы и козы	Свиньи	Лошади	Верблюды	Птица, млн. голов
1991	9 592,4	3 490,0	34 555,7	2 976,1	1 666,4	145,1	59,9
1992	9 576,3	3 623,4	34 419,8	2 591,0	1 703,5	148,8	52,7
1993	9 346,6	3 687,2	34 208,1	2 445,2	1 776,6	154,8	49,8
1994	8 072,9	3 396,7	25 132,1	1 982,7	1 636,0	141,2	32,7
1995	6 859,9	3 045,0	19 583,9	1 622,7	1 556,9	130,5	20,8
1996	5 424,6	2 546,6	13 679,4	1 036,5	1 310,0	111,2	15,4
1997	4 307,1	2 109,6	10 384,3	879,0	1 082,7	97,1	16,0
1998	3 957,9	1 952,8	9 526,5	891,8	986,3	95,8	17,0
1999	3 998,2	1 962,3	9 656,7	984,2	969,6	96,1	18,0
2000	4 106,6	2 014,7	9 981,1	1 076,0	976,0	98,2	19,7
2001	4 293,5	2 077,2	10 478,6	1 123,8	989,5	103,8	21,1
2002	4 559,5	2 171,4	11 273,0	1 229,8	1 019,3	107,5	23,8
2003	4 871,0	2 267,3	12 247,1	1 368,8	1 064,3	114,9	24,8
2004	5 203,9	2 376,2	13 409,1	1 292,1	1 120,4	125,7	25,6
2005	5 457,4	2 442,6	14 334,5	1 281,9	1 163,5	130,5	26,2
2006	5 660,4	2 569,0	15 350,3	1 304,9	1 235,6	138,6	28,2
2007	5 840,9	2 605,6	16 080,0	1 352,7	1 291,1	143,2	29,5
2008	5 991,6	2 675,4	16 770,4	1 347,3	1 370,5	148,3	30,1
2009	6 095,2	2 717,3	17 369,7	1 326,3	1 438,7	155,5	32,7

Жалғасы

Продолжение

	Ірі қара мал	оның ішінде сыыр	Қой мен ешкі	Шошқа	Жылқы	Түйе	Құс, млн. бас
	Крупный рогатый скот	из него коровы	Овцы и козы	Свиньи	Лошади	Верблюды	Птица, млн. голов
2010	6 175,3	2 751,3	17 988,1	1 344,0	1 528,3	169,6	32,8
2011	5 702,4	2 502,8	18 091,9	1 204,2	1 607,4	173,2	32,9
2012	5 690,0	2 580,1	17 633,3	1 031,6	1 686,2	164,8	33,5

**1.5 Мал шаруашылығы өнімінің негізгі түрлерін өндіру
Производство основных видов продукции животноводства**

	Ет (тірі салмағымен), мың тонна	Ет (сойыс салмағымен), мың тонна	Сүт, мың тонна	Жұмыртқа, млн. дана	Жүн (нақты салмақпен), мың тонна	Қаракөл, мың дана
	Мясо (в живой массе), тыс. тонн	Мясо (в убойной массе), тыс. тонн	Молоко, тыс. тонн	Яйца, млн. штук	Шерсть (в физической массе), тыс. тонн	Каракуль, тыс. штук
1991	2 573,1	1 524,4	5 556,9	4 075,3	104,4	1 821,4
1992	2 155,7	1 257,5	5 265,1	3 564,7	96,4	1 994,5
1993	2 231,1	1 311,5	5 576,5	3 288,2	94,6	1 879,3
1994	2 101,7	1 206,7	5 296,0	2 629,3	75,3	1 950,9
1995	1 773,8	984,8	4 619,1	1 840,8	58,3	1 145,2
1996	1 510,0	836,7	3 627,1	1 262,5	42,2	1 033,4
1997	1 345,7	717,4	3 334,5	1 265,8	34,6	361,2
1998	1 203,1	636,3	3 364,3	1 388,4	25,2	214,3
1999	1 182,3	634,9	3 535,2	1 512,4	22,3	152,3
2000	1 139,6	622,6	3 730,2	1 692,2	22,9	129,9
2001	1 154,6	654,5	3 922,9	1 855,3	23,6	124,4
2002	1 190,7	672,6	4 109,8	2 102,1	24,8	127,6
2003	1 243,0	693,2	4 316,7	2 276,7	26,8	164,5
2004	1 317,3	737,1	4 556,8	2 316,8	28,5	145,6
2005	1 375,0	762,2	4 749,2	2 514,0	30,4	191,9
2006	1 447,3	808,6	4 926,0	2 494,7	32,4	129,3
2007	1 504,7	838,7	5 073,2	2 664,2	34,2	90,6
2008	1 571,1	874,2	5 198,0	2 989,1	35,2	115,0
2009	1 598,8	896,3	5 303,9	3 306,4	36,4	78,8
2010	1 648,4	937,4	5 381,2	3 720,3	37,6	49,4
2011	1 656,4	939,4	5 232,5	3 718,5	38,5	42,0
2012	1 637,0	934,1	4 851,6	3 673,4	38,4	43,6

1.6 Мал мен құстың өнімділігі Продуктивность скота и птицы

килограмм				килограммов		
Шаруашылықта сойылған немесе союға өткізілген бір мал басының орташа тірідей салмағы:				1 сауылатын сиырға орташа сүт сауымы	Бір мекиеннің орташа жұмыртқа шығымы, дана	Бір қойдан қырқылған орташа жүн шығымы
ірі қара мал	шошқа	қой мен ешкі				
Средний живой вес одной головы скота, забитого в хозяйстве или реализованного на убой:				Средний надой молока на одну корову	Средний выход яиц на одну курицу-несушку, штук	Средний настриг шерсти с одной овцы
крупного рогатого скота	свиней	овец и коз				
1991	341	102	37	1 934	160	3,0
1992	314	90	39	1 760	151	2,8
1993	317	94	37	1 767	145	2,8
1994	275	86	32	1 671	163	2,3
1995	278	80	35	1 642	150	2,5
1996	267	84	34	1 504	148	2,5
1997	280	94	37	1 558	147	2,6
1998	289	94	38	1 775	165	2,8
1999	327	103	41	1 913	173	3,0
2000	319	98	39	1 969	170	3,0
2001	293	101	39	1 992	180	3,0
2002	292	104	40	2 044	188	3,0
2003	301	98	38	2 069	189	3,0
2004	299	98	38	2 108	187	2,9
2005	305	102	37	2 128	193	2,9
2006	304	100	37	2 176	193	2,9
2007	306	99	37	2 205	198	2,9
2008	303	93	38	2 253	208	2,9
2009	300	94	37	2 233	217	2,8
2010	299	94	37	2 255	215	2,8
2011	301	96	37	2 211	214	2,5
2012	310	98	38	2 219	213	2,4

1.7 Қазақстан Республикасының әкімшілік-аумақтық бөлінуі және халқының саны Административно-территориальное деление и численность населения Республики Казахстан

жыл соңына	на конец года					
	2008	2009	2010	2011	2012	
Облыстар	14	14	14	14	14	Области
Аудандар ¹⁾	175	175	175	175	175	Районы ¹⁾
Қалалар ²⁾	86	86	87	87	87	Города ²⁾
облыстық маңызы бар	39	39	40	40	40	областного значения
аудандық маңызы бар	45	45	45	45	45	районного значения
Кенттік әкімшіліктер	34	34	34	34	34	Поселковые администрации
Ауылдық (сеполық) әкімшіліктер	2 474	2 468	2 453	2 451	2 444	Аульские (сельские) администрации

Жалғасы

Продолжение

	2008	2009	2010	2011	2012	
Кенттер	35	35	35	34	34	Поселки
Ауылдар	7 105	7 031	6 982	6 947	6 904	Села (аулы)
Республика халқының саны, мың адам	15 982,4 ³⁾	16 203,0 ³⁾	16 440,1 ³⁾	16 673,1 ³⁾	16 909,8 ³⁾	Численность населения республики, тыс. человек
соның ішінде:						в том числе:
қалалық	8 662,9	8 819,4	8 973,4	9 127,1	9 277,5	городское
ауылдық	7 319,5	7 383,6	7 466,7	7 546,0	7 632,3	сельское
ауыл халқы жалпы санға пайызбен	45,8	45,6	45,4	45,3	45,1	сельское население в процентах к общей численности

¹⁾ Қалалардағы 8 ауданды қоса есептегенде. Включая 8 районов в городах.

²⁾ Республикалық маңызы бар қалаларды қоса есептегенде. Включая города республиканского значения.

³⁾ Халық санын қайта есептеу әкімшілік-аумақтық өзгерістерге негізделді және демографиялық оқиғаларға байланысты.

Пересчет численности населения сделан на основе административно-территориальных преобразований и с учетом данных демографических событий.

1.8 2013 жылғы 1 қаңтарға Қазақстан Республикасының әкімшілік-аумақтық бірліктері Административно-территориальные единицы Республики Казахстан на 1 января 2013 года

бірлік

единиц

	Аудандар	Ауылдар (селолаp)	Кенттік әкімшіліктер	Ауылдық (селолық) әкімшіліктер	Кенттер	Қалалар
	Районы	Аулы (села)	Поселковые администрации	Аульные (сельские) администрации	Поселки	Города
Қазақстан Республикасы	175	6 904	34	2 444	34	87
Ақмола	17	623	5	235	5	10
Ақтөбе	12	384	-	142	-	8
Алматы	16	759	1	251	1	10
Атырау	7	173	2	71	2	2
Батыс Қазақстан	12	446	4	155	4	2
Жамбыл	10	373	-	152	-	4
Қарағанды	11	421	10	192	10	11
Қостанай	16	631	3	250	3	5
Қызылорда	7	263	2	143	2	4
Маңғыстау	5	58	-	44	-	3
Оңтүстік Қазақстан	14	879	-	186	-	8
Павлодар	10	405	4	169	4	3
Солтүстік Қазақстан	13	703	-	202	-	5
Шығыс Қазақстан	15	786	3	252	3	10
Астана қ.ә.	3	-	-	-	-	1
Алматы қ.ә.	7	-	-	-	-	1

1.9 2012 жылғы 1 қарашаға жердің жалпы алаңы және ауыл шаруашылығы жерлерін жер пайдаланушылары бойынша бөлу *
Общая земельная площадь и распределение сельскохозяйственных угодий по землепользователям на 1 ноября 2012 года *

мың гектар

тыс. гектаров

	Жердің жалпы алаңы	Барлық ауыл шаруашылығы алқаптары	Одан			
			егістік жерлер	шабындықтар	жайылымдар	
			Из них			
Общая земельная площадь	Все сельскохозяйственные угодья	пашня	сенокосы	пастбища		
Барлық жерлер (аумақ)	261 173,8	215 471,2	25 015,9	4 929,5	181 010,1	Всего земель (территория)
Мемлекеттік ауыл шаруашылығы заңды тұлғаларының жерлері	1 440,9	1279,4	136,4	18,7	1 084,7	Земли государственных сельскохозяйственных юридических лиц
Жеке меншік (үй іргесіндегі) шаруашылықпен және ұжымдық бақтар өсірумен айналысатын азаматтардың жерлері	383,7	303,7	222,0	3,5	28,4	Земли граждан, занимающихся индивидуальным (приусадебным) хозяйством и коллективным садоводством
Шаруа немесе фермер қожалықтарын жүргізу арналған азаматтардың жерлері	50 930,8	49 793,4	9 224,9	1 325,2	37 698,3	Земли граждан для ведения крестьянского или фермерского хозяйства
Ауыл шаруашылығы ұжымдарының жерлері	2 601,7	2 432,3	423,7	91,0	1 847,8	Земли сельскохозяйственных кооперативов
Шаруашылық серіктестіктерінің және акционерлік қоғамдардың жерлері	36 784,9	35 067,0	14 238,8	512,8	19 280,7	Земли хозяйственных товариществ и акционерных обществ
Басқада мемлекеттік емес ауыл шаруашылығы ұйымдары мен мекемелерінің жерлері	1 589,6	1 466,1	157,6	64,0	1 208,9	Земли других негосударственных сельскохозяйственных организаций и учреждений
Орман қорының жерлері	23 059,5	8 820,7	78,0	256,8	8 478,8	Земли лесного фонда
Қордағы жерлер	108 376,0	91 020,0	430,8	2 297,0	86 724,2	Земли запаса

* Қазақстан Республикасы Өңірлік даму министрлігінің Жер ресурстарын басқару комитетінің деректері бойынша. По данным Комитета по управлению земельными ресурсами Министерства регионального развития Республики Казахстан.

1.10 1 қаңтарға ауыл шаруашылығы құралымдарының саны Количество сельхозформирований на 1 января

бірлік

единиц

	2009	2010	2011	2012	2013	
Ауыл шаруашылығы құралымдарының барлығы	201 072	200 876	197 033	214 008	197 431	Всего сельхозформирований
одан жұмыс істейтіндері	174 651	175 636	176 822	188 616	172 821	из них активных
соның ішінде:						в том числе:
ауыл шаруашылығы кәсіпорындары	5 170	5 443	6 493	6 197	7 965	сельскохозяйственные предприятия
шаруа немесе фермер қожалықтары	169 481	170 193	170 329	182 419	164 856	крестьянские или фермерские хозяйства

1.11 Өңірлер бойынша тіркелген ауыл шаруашылығы құралымдарының саны Количество зарегистрированных сельхозформирований по регионам

1 қаңтарға, бірлік

на 1 января, единиц

	2009	2010	2011	2012	2013
Қазақстан Республикасы	201 072	200 876	197 033	214 008	197 431
Ақмола	5 509	5 565	5 859	5 946	5 098
Ақтөбе	5 184	4 973	4 994	4 729	4 650
Алматы	52 377	52 900	51 760	55 105	51 626
Атырау	2 115	1 708	1 956	1 863	1 893
Батыс Қазақстан	4 598	4 633	4 290	4 363	4 234
Жамбыл	16 261	16 734	16 799	16 967	16 935
Қарағанды	6 839	6 899	7 039	7 106	5 681
Қостанай	6 846	6 542	6 516	7 224	6 337
Қызылорда	2 752	2 791	2 261	3 014	2 976
Маңғыстау	1 242	1 290	1 138	1 316	1 233
Оңтүстік Қазақстан	72 015	72 018	70 717	81 034	74 050
Павлодар	3 802	3 781	4 114	4 214	3 211
Солтүстік Қазақстан	4 339	4 171	4 397	4 158	4 120
Шығыс Қазақстан	17 029	16 726	14 888	16 369	14 769
Астана қаласы	24	24	72	152	156
Алматы қаласы	140	121	233	448	462

1.12 Белсенді ауыл шаруашылығы құралымдарының саны Количество активных сельхозформирований

1 қаңтарға, бірлік

на 1 января, единиц

	Ауыл шаруашылығы кәсіпорындары Сельскохозяйственные предприятия					Шаруа немесе фермер қожалықтары Крестьянские или фермерские хозяйства				
	2009	2010	2011	2012	2013	2009	2010	2011	2012	2013
Қазақстан Республикасы	5 170	5 443	6 493	6 197	7 965	169 481	170 193	170 329	182 419	164 856
Ақмола	664	673	755	768	922	3 609	3 751	4 293	3 719	3 369
Ақтөбе	228	227	253	288	325	3 701	3 661	4 150	4 144	4 239
Алматы	647	641	1 032	740	911	47 344	48 461	47 963	52 458	49 439
Атырау	59	62	66	73	109	1 630	1 521	1 626	1 465	1 712
Батыс Қазақстан	165	187	168	167	214	3 477	3 550	3 606	3 646	3 631
Жамбыл	188	245	215	209	300	14 902	15 344	15 394	15 527	15 218

	Ауыл шаруашылығы кәсіпорындары Сельскохозяйственные предприятия					Шаруа немесе фермер қожалықтары Крестьянские или фермерские хозяйства				
	2009	2010	2011	2012	2013	2009	2010	2011	2012	2013
Қарағанды	151	153	190	186	282	5 818	5 869	6 004	6 187	5 094
Қостанай	430	459	477	471	573	4 961	5 025	5 292	5 441	4 998
Қызылорда	73	75	206	188	249	1 189	1 177	1 143	1 211	1 361
Маңғыстау	23	20	24	32	72	641	746	651	991	907
Оңтүстік Қазақстан	1 389	1 506	1 651	1 667	2 362	60 119	59 269	59 594	67 084	55 559
Павлодар	144	137	192	176	218	2 833	2 856	3 077	3 115	2 714
Солтүстік Қазақстан	623	658	723	705	778	3 225	3 152	3 284	3 053	2 649
Шығыс Қазақстан	370	376	418	415	428	16 019	15 802	14 230	14 366	13 955
Астана қаласы	7	7	22	29	71	3	2	2	1	5
Алматы қаласы	9	17	101	83	151	10	7	20	11	6

2012 жылғы жалпы ішкі өнім өндірісінде ауыл шаруашылығының үлесі
Доля сельского хозяйства в производстве валового внутреннего продукта в 2012 году

пайызбен

в процентах

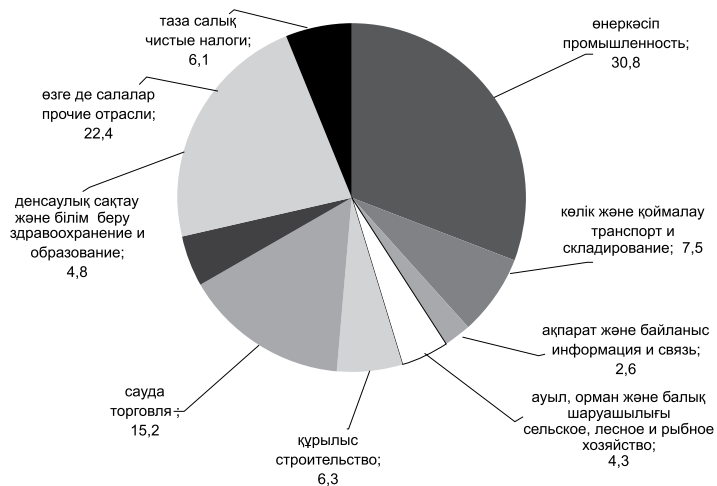

1.13 Ауыл шаруашылығы өндірісінің негізгі көрсеткіштері
Основные показатели сельскохозяйственного производства

	2008	2009	2010	2011	2012	
Ауыл шаруашылығы өнімдерінің (қызметтерінің) жалпы шығарылымы, ағымдағы бағаларда, млн. теңге	1 404 492,6	1 641 352,4	1 442 630,1	2 286 042,3	1 999 046,6	Валовый выпуск продукции (услуг) сельского хозяйства в текущих ценах, млн. тенге
оның ішінде:						из него:
өсімдік шаруашылығы өнімдерінің шығарылымы	770 239,6	932 305,1	662 652,6	1 337 194,4	981 190,0	произведенная продукция растениеводства
мал шаруашылығы өнімдерінің шығарылымы	628 601,0	703 174,5	774 105,8	942 384,3	1 011 191,9	произведенная продукция животноводства
ауыл шаруашылығы дақылдарын және жануарларды өсіру саласындағы қызметтің көмекші түрлері	5 652,0	5 872,8	5 871,7	6 463,6	6 664,7	вспомогательные виды деятельности в области выращивания сельскохозяйственных культур и разведения животных
Ауыл шаруашылығы жалпы өнімінің (қызметінің) нақты көлем индекстері, өткен жылға пайызбен	93,1	114,6	88,3	126,8	82,2	Индекс физического объема валовой продукции (услуг) сельского хозяйства, в % к предыдущему году
одан:						из него:
өсімдік шаруашылығы өнімдерінің шығарылымы	84,3	124,8	77,4	158,9	72,4	произведенная продукция растениеводства
мал шаруашылығы өнімдерінің шығарылымы	104,2	102,3	102,6	99,6	96,2	произведенная продукция животноводства
ауыл шаруашылығы дақылдарын және жануарларды өсіру саласындағы қызметтің көмекші түрлері	114,1	100,1	95,2	101,6	93,0	вспомогательные виды деятельности в области выращивания сельскохозяйственных культур и разведения животных

	2008	2009	2010	2011	2012	
Негізгі ауыл шаруашылығы дақылдарының анықталған егістік алқабы, мың га	20 119,2	21 424,9	21 438,7	21 083,0	21 190,7	Уточненная посевная площадь основных сельско-хозяйственных культур, тыс. га
одан:						из нее:
дәнді (күрішті қосқанда) және бұршақты дақылдар	16 190,1	17 206,9	16 619,1	16 219,4	16 256,7	зерновые (включая рис) и бобовые культуры
дәнділер және бұршақты дақылдар (күрішті қоспағанда)	16 114,4	17 120,0	16 525,1	16 125,9	16 163,6	зерновые (за исключением риса) и бобовые культуры
күріш	75,7	86,9	94,0	93,5	93,1	рис
мақта	178,6	139,8	137,2	160,6	147,8	хлопчатник
қант қызылшасы	13,1	10,6	11,2	18,2	11,8	свекла сахарная
дәндік күнбағыс	579,7	723,0	869,3	954,5	794,6	подсолнечник
картоп	163,7	170,3	179,5	184,4	190,2	картофель
темекі	4,2	4,0	1,6	1,2	1,3	табак
бақша дақылдарын қоса, көкөністер	168,8	163,0	183,6	196,4	210,5	овощи, включая бахчевые культуры
олардан:						из них:
көкөністер	112,9	110,6	120,3	128,7	128,7	овощи
бақша дақылдары	55,9	52,4	63,3	67,7	81,8	бахчевые культуры
мал азықтық дақылдар	2 486,2	2 535,8	2 555,6	2 484,3	2 517,4	кормовые культуры
жүзімдік	11,3	12,0	12,8	13,3	14,8	виноградники
шекілдеуік пен сүйекті жемістер						семечковые и косточковые
көшеттері	33,6	32,7	38,3	38,2	39,9	насаждения
жидек ағаш	2,6	1,6	2,6	2,7	2,8	ягодники
жанғақ ағаш	0,3	0,3	0,3	0,3	0,5	орехоплодные насаждения
Негізгі ауыл шаруашылығы дақылдарын жалпы жинау, мың тонна						Валовой сбор основных сельско-хозяйственных культур, тыс. тонн
дәнді (күрішті қосқанда) және бұршақты дақылдар	15 578,2	20 830,5	12 185,2	26 960,5	12 864,8	зерновые (включая рис) и бобовые культуры
дәнділер және бұршақты дақылдар (күрішті қоспағанда)	15 323,5	20 523,5	11 812,1	26 613,7	12 514,0	зерновые (за исключением риса) и бобовые культуры
күріш	254,7	307,0	373,1	346,8	350,8	рис

Жалғасы

Продолжение

	2008	2009	2010	2011	2012	
шитті мақта	317,5	270,0	239,8	336,0	379,7	хлопок-сырец
қант қызылшасы	130,2	181,3	152,0	200,4	151,6	свекла сахарная
күнбағыс	185,8	367,9	328,9	409,1	400,3	подсолнечник
картоп	2 354,4	2 755,6	2 554,6	3 076,1	3 126,4	картофель
темекі	9,0	8,4	3,2	2,8	2,8	табак
бақша дақылдарын қоса, көкөністер	3 149,7	3 309,5	3 695,1	4 125,7	4 711,4	овощи, включая бахчевые культуры
олардан:						из них:
көкөністер	2 280,0	2 457,2	2 576,9	2 877,7	3 061,5	овощи
бақша дақылдары	869,7	852,3	1 118,2	1 248,0	1 649,9	бахчевые культуры
жүзім	33,5	55,7	56,4	57,1	71,7	виноград
шекілдеуік пен сүйекті жемістер	124,8	160,4	147,8	157,9	185,0	плоды семечковые и косточковые
жидекті дақылдардың жемістері	16,3	16,8	16,8	18,3	19,4	плоды культур ягодных
жанғақ	1,4	1,4	1,2	1,7	2,3	орехи
Негізгі ауыл шаруашылығы дақылдарының түсімі, ц/га						Урожайность основных сельскохозяйственных культур, ц/га
дәнді (күрішті қосқанда) және бұршақты дақылдар	10,1	12,6	8,0	16,9	8,6	зерновые (включая рис) и бобовые культуры
дәнділер және бұршақты дақылдар (күрішті қоспағанда)	10,0	12,5	7,8	16,7	8,4	зерновые (за исключением риса) и бобовые культуры
күріш	33,7	35,4	39,7	37,2	37,7	рис
шитті мақта	18,2	19,6	17,9	21,8	26,2	хлопок-сырец
қант қызылшасы	204,3	182,9	174,3	188,2	168,2	свекла сахарная
күнбағыс	4,1	5,7	4,4	4,6	5,9	подсолнечник
картоп	143,7	160,0	143,0	167,2	165,9	картофель
темекі	21,3	21,2	20,2	22,5	21,8	табак
бақша дақылдарын қоса, көкөністер	189,3	200,1	201,6	210,2	226,4	овощи, включая бахчевые культуры
олардан:						из них:
көкөністер	204,0	218,7	214,4	222,9	234,0	овощи
бақша дақылдары	158,9	161,1	177,0	186,1	206,8	бахчевые культуры
жүзім	38,6	58,5	57,3	57,0	58,0	виноград
шекілдеуік пен сүйекті жемістер	37,0	49,1	49,4	53,9	57,1	плоды семечковые и косточковые
жидекті дақылдардың жемістері	61,7	62,1	60,4	71,0	72,7	плоды культур ягодных

	2008	2009	2010	2011	2012	
жанғақ	44,6	44,2	37,6	46,5	58,5	орехи
Мал мен құс саны, мың бас						Поголовье скота и птицы, тыс. голов
ірі қара мал	5 991,6	6 095,2	6 175,3	5 702,4	5 690,0	крупный рогатый скот
қой мен ешкі	16 770,4	17 369,7	17 988,1	18 091,9	17 633,3	овцы и козы
шошқа	1 347,3	1 326,3	1 344,0	1 204,2	1 031,6	свиньи
жылқы	1 370,5	1 438,7	1 528,3	1 607,4	1 686,2	лошади
түйе	148,3	155,5	169,6	173,2	164,8	верблюды
құс	30 148,4	32 686,5	32 780,6	32 870,1	33 474,0	птица
Мал шаруашылығының өнімдерін өндіру						Производство продукции животноводства
ет (тірідей салмақта), мың тонна	1 571,1	1 598,8	1 648,4	1 656,4	1 637,0	мясо (в живом весе), тыс. тонн
ет (сойыс салмақта), мың тонна	874,2	896,3	937,4	939,4	934,1	мясо (в убойном весе), тыс. тонн
сүт, мың тонна	5 198,0	5 303,9	5 381,2	5 232,5	4 851,6	молоко, тыс. тонн
жұмыртқа, млн. дана	2 989,1	3 306,4	3 720,3	3 718,5	3 673,4	яйца, млн. штук
жүн (нақты салмақпен), мың тонна	35,2	36,4	37,6	38,5	38,4	шерсть (в физическом весе), тыс. тонн
қаракөл, мың дана	115,0	78,8	49,4	42,0	43,6	каракуль, тыс. штук
Мал мен құстың өнімділігі						Продуктивность скота и птицы
Шаруашылықта сойылған немесе союға өткізілген бір мал басының орташа тірідей салмағы, кг						Средний живой вес одной головы скота, забитого в хозяйстве или реализованного на убой, кг
ірі қара мал	303	300	299	301	310	крупного рогатого скота
қой мен ешкі	38	37	37	37	38	овец и коз
шошқа	93	94	94	96	98	свиней
Бір сауылатын сиырға орташа сүт сауымы, кг	2 253	2 233	2 255	2 211	2 219	Средний надой молока на одну дойную корову, кг
Бір қойдан қырқылған орташа жүн шығымы, кг	2,9	2,8	2,8	2,5	2,4	Средний настриг шерсти с одной овцы, кг
Бір мекиеннің орташа жұмыртқа шығымы, дана	208	217	215	214	213	Средний выход яиц на одну курицу-несушку, штук

**1.14 Шаруашылық санаттары бойынша ауыл шаруашылығы өнімдерінің
(қызметтерінің) жалпы шығарылымы**
Валовой выпуск продукции (услуг) сельского хозяйства по категориям хозяйств

млн. теңге

млн. тенге

	2008	2009	2010	2011	2012	
Ауыл шаруашылығы өнімдерінің (қызметтерінің) жалпы шығарылымы	1 404 492,6	1 641 352,4	1 442 630,1	2 286 042,3	1 999 046,6	Валовой выпуск продукции (услуг) сельского хозяйства
соның ішінде:						в том числе:
ауыл шаруашылығы кәсіпорындары шаруа немесе фермер қожалықтары жұртшылық шаруашылығы	364 034,0	443 852,3	277 508,1	671 018,0	396 128,9	сельскохозяйственные предприятия крестьянские или фермерские хозяйства населения
Өсімдік шаруашылығы өнімдерінің шығарылымы	714 967,0	794 503,0	819 445,9	1 028 599,9	1 053 633,9	растениеводства
соның ішінде:						в том числе:
ауыл шаруашылығы кәсіпорындары шаруа немесе фермер қожалықтары жұртшылық шаруашылығы	303 799,1	377 442,6	194 811,5	576 360,5	288 522,7	сельскохозяйственные предприятия крестьянские или фермерские хозяйства населения
Мал шаруашылығы өнімдерінің шығарылымы	275 149,7	340 311,4	276 603,7	490 972,2	428 485,5	животноводства
соның ішінде:						в том числе:
ауыл шаруашылығы кәсіпорындары шаруа немесе фермер қожалықтары жұртшылық шаруашылығы	191 290,8	214 551,1	191 237,4	269 861,7	264 181,8	сельскохозяйственные предприятия крестьянские или фермерские хозяйства населения
Ауыл шаруашылығы дақылдарын және жануарларды өсіру саласындағы қызметтің көмекші түрлері	628 601,0	703 174,5	774 105,8	942 384,3	1 011 191,9	Произведенная продукция животноводства в том числе: сельскохозяйственные предприятия крестьянские или фермерские хозяйства населения
	54 582,9	60 536,9	76 824,9	88 193,9	100 941,5	Вспомогательные виды деятельности в области выращивания сельскохозяйственных культур и разведения животных
	50 341,9	62 685,7	69 072,4	95 452,2	120 798,3	
	523 676,2	579 951,9	628 208,5	758 738,2	789 452,1	
	5 652,0	5 872,8	5 871,7	6 463,6	6 664,7	

Жалғасы

Продолжение

	2008	2009	2010	2011	2012	
Ауыл шаруашылығы жалпы өнімінің (қызметінің) нақты көлем индекстері, өткен жылға пайызбен	93,1	114,6	88,3	126,8	82,2	Индекс физического объема валовой продукции (услуг) сельского хозяйства, в % к предыдущему году
соның ішінде:						в том числе:
ауыл шаруашылығы кәсіпорындары	86,5	127,8	68,0	192,5	57,5	сельскохозяйственные предприятия
шаруа немесе фермер қожалықтары	84,6	123,9	90,1	134,7	89,2	крестьянские или фермерские хозяйства
жұртшылық шаруашылығы	100,9	103,7	98,5	101,3	94,4	хозяйства населения

1.15 Қызметтің түрлері бойынша ауыл шаруашылығы өнімдерінің (қызметтерінің) жалпы шығарылымы
Валовый выпуск продукции (услуг) сельского хозяйства по видам деятельности

млн. теңге

млн. тенге

	2008	2009	2010	2011	2012	
Ауыл шаруашылығы өнімдерінің (қызметтерінің) жалпы шығарылымы	1 404 492,6	1 641 352,4	1 442 630,1	2 286 042,3	1 999 046,6	Валовый выпуск продукции (услуг) сельского хозяйства
Өсімдік шаруашылығы өнімдерінің шығарылымы	770 239,6	932 305,1	662 652,6	1 337 194,4	981 190,0	Произведенная продукция растениеводства
Маусымдық дақылдарды өсіру	757 043,3	916 502,6	646 406,1	1 315 996,7	954 876,7	Выращивание сезонных культур
Дәнді дақылдарды (күрішті қоспағанда), бұршақ дақылдарын және майлы тұқымдарды өсіру	410 166,1	520 217,7	267 827,8	770 410,2	373 381,9	Выращивание зерновых культур (за исключением риса), бобовых культур и масличных семян
Тұқым шаруашылығын қосқанда, дәнді және бұршақ дақылдарын өсіру	392 396,6	492 446,0	236 163,7	710 096,0	311 493,3	Выращивание зерновых и бобовых культур, включая семеноводство

Жалғасы

Продолжение

	2008	2009	2010	2011	2012	
Майлы өсімдіктерді және олардың тұқымдарын өсіру	17 769,5	27 771,7	31 664,1	60 314,2	61 888,6	Выращивание масличных культур и их семян
Күрішті өсіру	8 201,2	14 187,5	17 573,0	11 512,4	12 310,1	Выращивание риса
Көкөністерді және қауындарды, көкөністердің тамыр тәрізді және түйнекті түрлерін өсіру	190 705,1	224 974,9	217 155,1	322 383,7	333 192,8	Выращивание овощей и бахчевых, корнеплодов и клубнеплодов
Картопты және отырғызылатын материалдарды өсіру	109 554,0	128 421,5	109 739,6	178 551,9	147 388,3	Выращивание картофеля и посадочного материала
Көкөністерді, олардың тұқымдары мен көшеттерін өсіру	80 282,8	95 212,5	105 908,5	141 514,8	184 304,1	Выращивание овощей, их семян и рассады
Қант қызылшасын және тұқымдарын өсіру	868,3	1 340,9	1 506,5	2 316,9	1 500,4	Выращивание сахарной свеклы и семян
Темекіні өсіру	1 706,8	2 106,4	738,3	630,2	1 373,2	Выращивание табака
Талшықты дақылдарды өсіру	19 167,1	14 055,4	23 775,6	31 134,1	29 118,1	Выращивание волокнистых прядильных культур
Шитті мақтаны өсіру	19 167,1	14 055,4	23 775,6	31 134,1	29 118,1	Выращивание хлопка-сырца
Азық дақылдарын және олардың тұқымдарын өсіру	125 750,8	138 593,9	116 655,6	179 387,9	193 843,1	Выращивание кормовых культур и их семян
Гүл өсіру, гүл тұқымдары шаруашылығы	1 346,2	2 366,8	2 680,7	1 771,3	3 658,8	Выращивание цветов, семеноводство цветочных культур
Көп жылдық дақылдарды өсіру	13 196,3	15 802,5	16 246,5	21 197,7	26 313,3	Выращивание многолетних культур
Жүзімді өсіру	1 322,8	1 894,2	2 627,0	3 051,2	5 561,9	Выращивание винограда
Дәнді жемістерді және сүйекті жемістерді өсіру	8 707,7	9 861,3	9 461,2	12 261,7	15 248,9	Выращивание семечковых и косточковых плодов

	2008	2009	2010	2011	2012	
Жеміс ағаштарының және бұталы жемістер мен жаңғақтардың басқа да түрлерін өсіру	3 165,8	4 047,0	4 158,3	5 884,6	5 502,3	Выращивание прочих видов плодовых деревьев, кустарников и орехов
Мал шаруашылығы өнімдерінің шығарылымы	628 601,0	703 174,5	774 105,8	942 384,3	1 011 191,9	Произведенная продукция животноводства
Малдың сүтті тұқымдарын көбейту	217 901,5	237 401,1	259 680,6	323 951,3	312 988,9	Разведение молочных пород скота
Малдың және енекенің басқа да тұқымдарын көбейту	171 334,5	182 003,6	206 355,7	254 346,7	283 419,7	Разведение прочих пород скота и буйволов
Жылқыларды және басқа да тұяқты тұқымдарды өсіру	37 226,9	45 041,9	49 858,8	63 681,5	80 526,6	Разведение лошадей и прочих копытных пород
Түйелерді және түйе тектес жануарларды өсіру	3 509,3	3 654,2	4 252,0	7 453,5	9 339,3	Разведение верблюдов и верблюдовых
Қойларды және ешкілерді өсіру	65 648,3	73 282,3	81 102,9	103 158,1	131 090,2	Разведение овец и коз
Шошқаларды және торайларды өсіру	75 105,3	87 965,2	99 968,5	111 477,2	109 008,5	Разведение свиней и поросят
Құс шаруашылығы	54 490,8	56 918,2	66 959,2	70 780,7	78 004,1	Птицеводство
Жануарлардың басқа түрлерін өсіру	3 384,4	16 908,0	5 928,1	7 535,3	6 814,5	Разведение прочих видов животных
Ауыл шаруашылығы дақылдарын және жануарларды өсіру саласындағы қызметтің көмекші түрлері	5 652,0	5 872,8	5 871,7	6 463,6	6 664,7	Вспомогательные виды деятельности в области выращивания сельскохозяйственных культур и разведения животных
Ауыл шаруашылығы дақылдарын өсіру саласындағы көмекші қызмет түрлері	5 291,4	5 646,1	5 582,6	5 955,8	5 817,4	Вспомогательные виды деятельности в области выращивания сельскохозяйственных культур

Жалғасы

Продолжение

	2008	2009	2010	2011	2012	
Жануарларды өсіру бойынша көмекші қызмет түрлері	292,0	169,4	232,3	410,8	712,1	Вспомогательные виды деятельности по разведению животных
Астық жиналғаннан кейінгі ауыл шаруашылығы қызметінің түрлері	6,7	7,4	7,3	3,8	0,6	Виды сельскохозяйственной деятельности после уборки урожая
Тұқымдарды көбейту үшін өңдеу және дайындау	61,9	49,9	49,5	93,2	134,6	Обработка и подготовка семян для размножения

1.16 Өңірлер бойынша ауыл шаруашылығы өнімдерінің (қызметтерінің) жалпы шығарылымы

Валовой выпуск продукции (услуг) сельского хозяйства по регионам

млн. теңге

млн. тенге

	2008	2009	2010	2011	2012
Барлығы					
Всего					
Қазақстан Республикасы	1 404 492,6	1 641 352,4	1 442 630,1	2 286 042,3	1 999 046,6
Ақмола	135 106,2	201 881,8	108 906,3	246 247,9	148 822,9
Ақтөбе	82 290,4	88 082,2	82 276,1	116 037,0	113 468,0
Алматы	187 260,1	230 029,8	217 769,6	290 983,9	342 543,2
Атырау	20 130,5	20 485,1	19 475,1	33 478,2	40 376,1
Батыс Қазақстан	58 741,3	52 168,0	52 808,2	82 756,0	73 418,9
Жамбыл	56 656,8	68 356,9	68 461,6	89 360,3	94 393,8
Қарағанды	83 454,2	90 635,2	83 625,1	119 298,4	114 056,7
Қостанай	258 865,6	249 340,5	213 494,7	394 419,8	184 938,9
Қызылорда	25 911,6	38 177,2	44 241,9	45 362,6	48 505,2
Маңғыстау	3 659,6	3 633,5	4 429,2	6 563,8	7 822,5
Оңтүстік Қазақстан	132 972,9	137 926,4	163 832,8	207 914,9	259 203,7
Павлодар	48 862,6	77 644,2	60 689,7	94 522,2	79 643,4
Солтүстік Қазақстан	190 245,7	214 391,0	166 754,7	353 527,5	252 501,9
Шығыс Қазақстан	117 409,2	165 725,3	153 133,2	202 249,2	237 221,8
Астана қаласы	1 459,7	1 536,3	1 346,7	1 813,8	1 436,5
Алматы қаласы	1 466,2	1 339,0	1 385,2	1 506,8	693,1

Өсімдік шаруашылығы өнімдерінің шығарылымы

Произведенная продукция растениеводства

Қазақстан Республикасы	770 239,6	932 305,1	662 652,6	1 337 194,4	981 190,0
Ақмола	91 509,5	149 208,2	56 483,6	192 615,9	92 706,3
Ақтөбе	40 930,8	39 190,6	27 515,9	48 406,2	34 842,8
Алматы	94 820,1	124 139,9	104 208,7	150 361,1	175 248,2
Атырау	5 941,7	5 094,7	5 003,2	10 571,4	11 245,7
Батыс Қазақстан	28 666,7	18 613,4	18 369,1	39 686,4	26 671,4
Жамбыл	25 645,6	35 196,9	33 062,4	45 002,7	42 787,5
Қарағанды	30 662,3	37 038,1	29 859,8	49 658,3	41 530,7
Қостанай	166 262,1	144 656,0	97 131,4	265 931,2	90 165,4

	2008	2009	2010	2011	2012
Қызылорда	16 190,5	26 846,3	30 886,0	27 788,9	28 980,6
Маңғыстау	574,6	632,0	845,4	1 437,1	1 264,7
Оңтүстік Қазақстан	63 830,5	66 760,5	85 152,3	108 186,7	142 566,2
Павлодар	19 052,1	44 109,3	21 731,1	44 618,8	25 245,3
Солтүстік Қазақстан	142 739,4	163 355,0	102 098,5	273 545,7	176 517,9
Шығыс Қазақстан	42 012,8	76 094,3	49 270,1	77 850,9	89 929,5
Астана қаласы	883,7	910,1	664,2	1 053,2	938,6
Алматы қаласы	517,2	459,8	370,9	479,9	549,2

Мал шаруашылығы өнімдерінің шығарылымы**Произведенная продукция животноводства**

Қазақстан Республикасы	628 601,0	703 174,5	774 105,8	942 384,3	1 011 191,9
Ақмола	43 267,7	52 451,3	52 142,3	53 322,1	55 818,9
Ақтөбе	41 315,8	48 830,8	54 681,8	67 531,8	78 555,8
Алматы	91 818,9	105 210,2	112 866,6	139 907,1	166 422,7
Атырау	13 950,7	15 097,2	14 138,9	22 528,3	28 446,2
Батыс Қазақстан	29 240,4	32 746,6	34 229,6	42 906,1	46 567,8
Жамбыл	30 879,6	32 861,2	35 036,3	44 033,7	51 353,2
Қарағанды	52 599,9	53 391,0	53 554,2	69 417,1	72 183,0
Қостанай	91 618,3	103 932,2	115 778,8	127 597,3	93 730,9
Қызылорда	9 441,1	11 045,6	12 880,7	17 056,8	18 627,9
Маңғыстау	2 912,3	2 935,2	3 555,8	5 086,8	6 525,4
Оңтүстік Қазақстан	68 688,1	70 378,9	77 734,4	98 850,8	115 518,1
Павлодар	29 757,0	33 459,5	38 840,1	49 765,9	54 215,1
Солтүстік Қазақстан	47 331,8	50 796,3	64 512,7	79 736,5	75 762,9
Шығыс Қазақстан	75 219,4	89 513,9	103 736,7	124 240,3	147 070,3
Астана қаласы	157,4	177,4	197,9	235,5	249,8
Алматы қаласы	402,6	347,2	219,0	168,2	143,9

Ауыл шаруашылығы дақылдарын және жануарларды өсіру саласындағы қызметтің көмекші түрлері**Вспомогательные виды деятельности в области выращивания сельскохозяйственных культур и разведения животных**

Қазақстан Республикасы	5 652,0	5 872,8	5 871,7	6 463,6	6 664,7
Ақмола	329,0	222,3	280,4	309,9	297,7
Ақтөбе	43,8	60,8	78,4	99,0	69,4
Алматы	621,1	679,7	694,3	715,7	872,3
Атырау	238,1	293,2	333,0	378,5	684,2
Батыс Қазақстан	834,2	808,0	209,5	163,5	179,7
Жамбыл	131,6	298,8	362,9	323,9	253,1
Қарағанды	192,0	206,1	211,1	223,0	343,0
Қостанай	985,2	752,3	584,5	891,3	1 042,6
Қызылорда	280,0	285,3	475,2	516,9	896,7
Маңғыстау	172,7	66,3	28,0	39,9	32,4
Оңтүстік Қазақстан	454,3	787,0	946,1	877,4	1 119,4
Павлодар	53,5	75,4	118,5	137,5	183,0
Солтүстік Қазақстан	174,5	239,7	143,5	245,3	221,1
Шығыс Қазақстан	177,0	117,1	126,4	158,0	222,0
Астана қаласы	418,6	448,8	484,6	525,1	248,1
Алматы қаласы	546,4	532,0	795,3	858,7	-

Ауыл шаруашылығы жалпы өнімінің (қызметінің) нақты көлем индекстері Индекс физического объема валовой продукции (услуг) сельского хозяйства

өткен жылға пайызбен

в процентах к предыдущему году

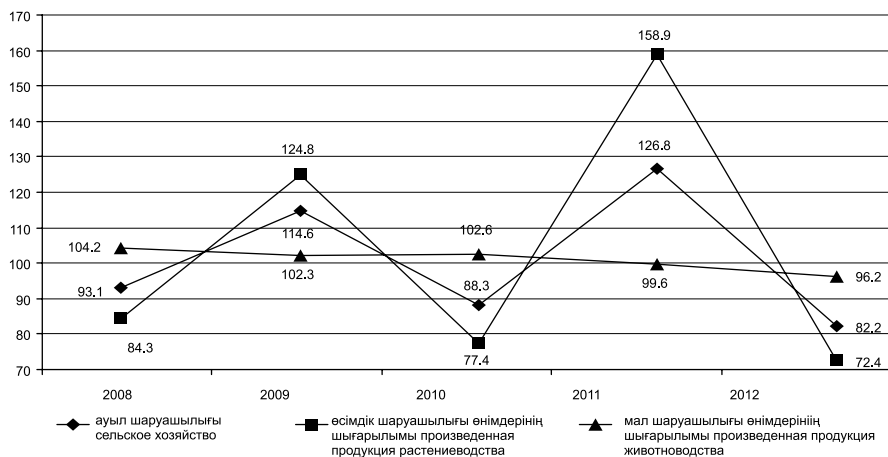

Шаруашылық санаттары бойынша ауыл шаруашылығы өнімдерінің (қызметтерінің) жалпы шығарылымының құрылымы Структура валового выпуска продукции (услуг) сельского хозяйства по категориям хозяйств

қорытындыға пайызбен

в процентах к итогу

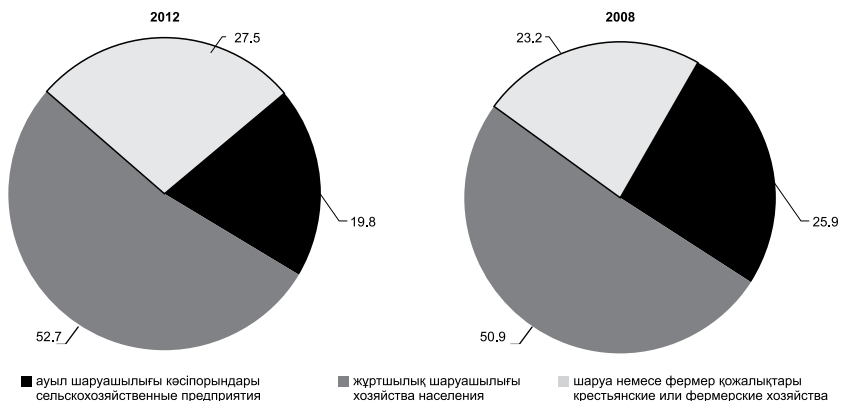

2012 жылы өңірлер бойынша республиканың өсімдік және мал шаруашылығы өнімдерінің жалпы шығарылымының құрылымы Структура валового выпуска произведенной продукции растениеводства и животноводства республики по регионам в 2012 году

республика көлеміне пайызбен

в процентах к республиканскому объему

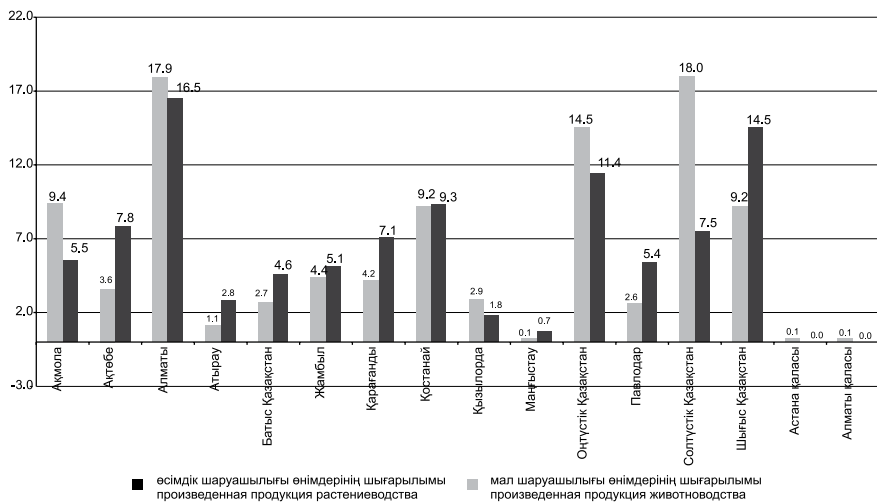

Республиканың ауыл шаруашылығы өнімдерінің (қызметтерінің) жалпы шығарылымындағы өңірлердің үлесі Доля регионов в валовом выпуске продукции (услуг) сельского хозяйства республики

республикалық көлеміне пайызбен

в процентах к республиканскому объему

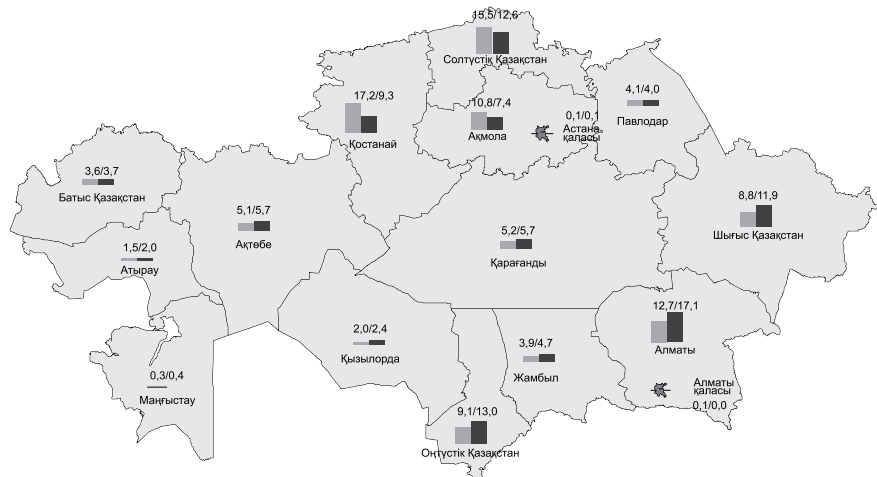

**2012 жылғы өңірлердің ауыл шаруашылығы өнімдерінің (қызметтерінің) жалпы шығарылымындағы өсімдік шаруашылығы мен мал шаруашылығының үлесі
Доля произведенной продукции растениеводства и животноводства в валовом выпуске продукции (услуг) сельского хозяйства регионов в 2012 году**

өңірлік көлемге пайызбен

в процентах к региональному объему

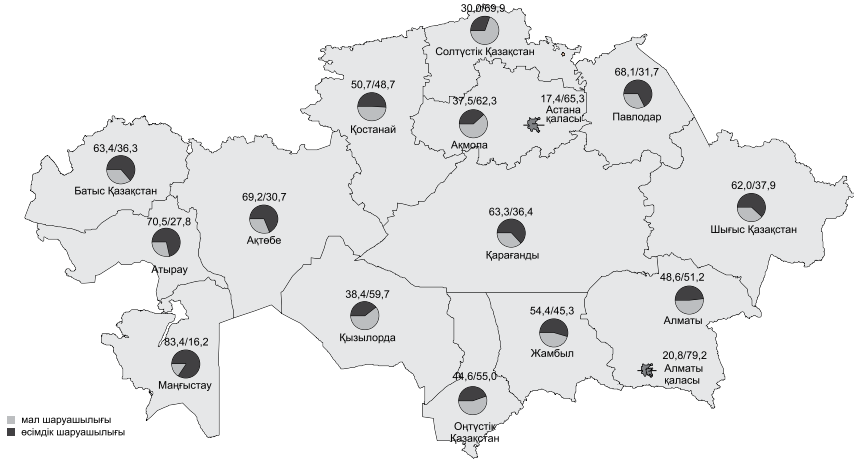

**2012 жылғы шаруашылық санаттары бойынша өңірлердің ауыл шаруашылығы өнімдерінің (қызметтерінің) жалпы шығарылымының құрылымы
Структура валового выпуска продукции (услуг) сельского хозяйства регионов по категориям хозяйств в 2012 году**

өңірлік көлемге пайызбен

в процентах к региональному объему

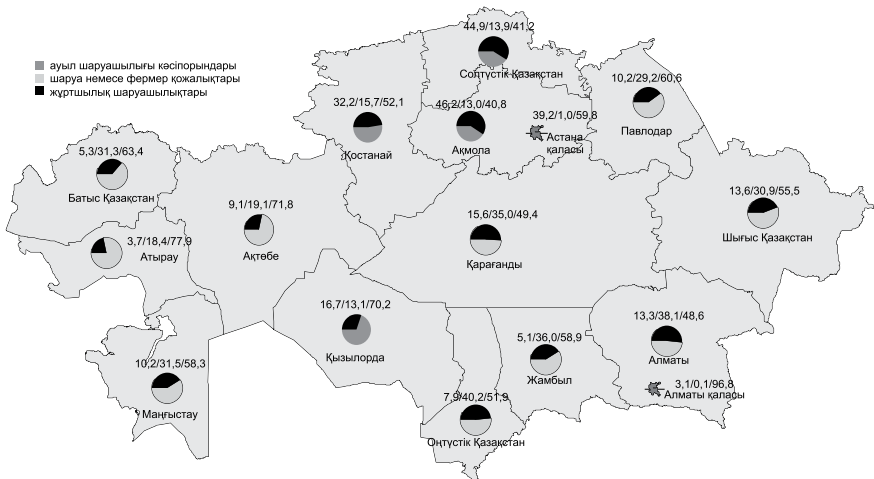

Шаруашылықтың барлық санаттарындағы өсімдік шаруашылығы өнімінің негізгі түрлерін жалпы жинаудың нақты көлем индекстерінің өзгеруі
Изменение индекса физического объема валового сбора основных видов продукции растениеводства во всех категориях хозяйств

өткен жылға пайызбен

в процентах к предыдущему году

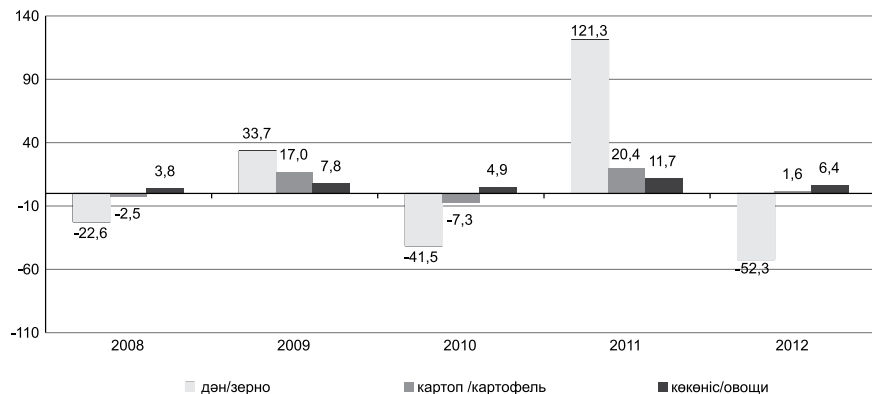

Шаруашылықтың барлық санаттарындағы мал шаруашылығының негізгі өнімдерін өндірудің нақты көлем индекстерінің өзгеруі
Изменение индекса физического объема производства основных видов продукции животноводства во всех категориях хозяйств

өткен жылға пайызбен

в процентах к предыдущему году

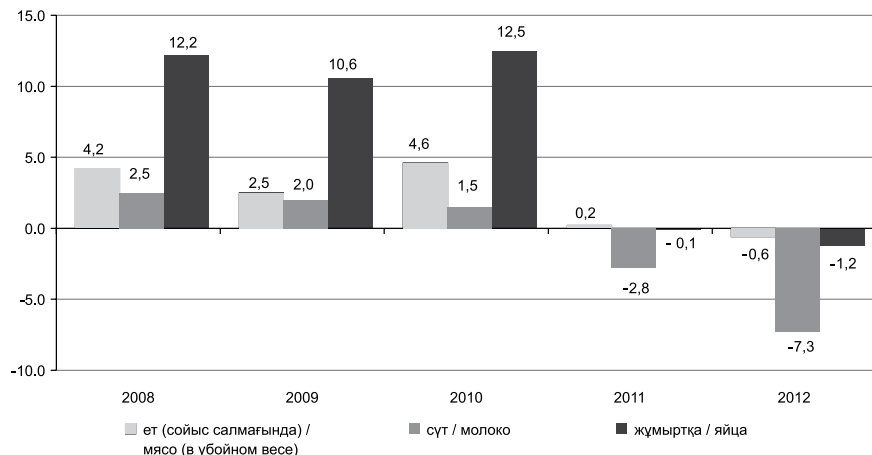

2. АУЫЛ ШАРУАШЫЛЫҒЫ ӨНДІРІСТЕРІНІҢ АУЫЛ ШАРУАШЫЛЫҒЫ КӘСІПОРЫНДАРЫНДАҒЫ ПАЙДАЛЫЛЫҒЫ РЕНТАБЕЛЬНОСТЬ СЕЛЬСКОХОЗЯЙСТВЕННОГО ПРОИЗВОДСТВА В СЕЛЬСКОХОЗЯЙСТВЕННЫХ ПРЕДПРИЯТИЯХ

2.1 Ауыл шаруашылығы кәсіпорындарындағы ауыл шаруашылығы өнімін өндірудің пайдалылық деңгейі

Уровень рентабельности производства сельскохозяйственной продукции в сельскохозяйственных предприятиях

пайызбен	в процентах				
	2008	2009	2010	2011	2012
Қазақстан Республикасы	41,5	16,7	17,9	36,5	24,8
Ақмола	43,1	14,8	6,4	37,0	19,9
Ақтөбе	44,3	16,1	3,1	17,1	-0,8
Алматы	9,4	6,7	20,1	17,4	22,7
Атырау	8,0	7,4	6,5	11,8	15,3
Батыс Қазақстан	32,4	7,6	12,2	8,8	4,1
Жамбыл	15,2	17,8	30,8	22,8	19,3
Қарағанды	35,1	18,2	11,0	22,6	20,6
Қостанай	84,9	24,2	18,2	62,8	23,7
Қызылорда	19,5	14,5	1,9	9,7	-1,6
Маңғыстау	37,2	2,4	9,0	13,8	30,9
Оңтүстік Қазақстан	10,6	18,9	15,8	15,6	16,3
Павлодар	11,8	11,4	25,9	30,4	27,2
Солтүстік Қазақстан	35,1	17,6	29,2	35,2	34,4
Шығыс Қазақстан	10,3	16,0	30,8	31,9	45,8

2.2 Ауыл шаруашылығы кәсіпорындарындағы өсімдік шаруашылығы өнімін өндірудің пайдалылық деңгейі

Уровень рентабельности производства продукции растениеводства в сельскохозяйственных предприятиях

пайызбен	в процентах				
	2008	2009	2010	2011	2012
Қазақстан Республикасы	51,9	19,8	19,1	44,1	29,7
Ақмола	46,0	14,8	5,4	40,5	25,3
Ақтөбе	51,0	20,4	-3,7	21,4	-7,4
Алматы	28,0	23,8	25,8	32,9	30,8
Атырау	2,3	-2,4	10,6	17,5	24,9
Батыс Қазақстан	42,3	3,8	4,8	14,4	-0,2
Жамбыл	22,6	25,9	42,1	33,3	24,9
Қарағанды	76,5	31,8	17,6	44,0	35,6
Қостанай	91,6	24,5	19,1	69,1	26,9
Қызылорда	20,5	14,4	1,9	9,6	-2,1
Маңғыстау	64,8	18,6	-11,5	3,3	40,2
Оңтүстік Қазақстан	6,6	18,5	13,2	16,0	16,5

Жалғасы

Продолжение

	2008	2009	2010	2011	2012
Павлодар	13,0	36,9	62,6	45,1	31,5
Солтүстік Қазақстан	37,5	19,1	32,2	38,2	37,3
Шығыс Қазақстан	20,7	22,2	46,3	44,9	68,0

2.3 Ауыл шаруашылығы кәсіпорындарындағы мал шаруашылығы өнімін өндірудің пайдалылық деңгейі

Уровень рентабельности производства продукции животноводства в сельскохозяйственных предприятиях

пайызбен

в процентах

	2008	2009	2010	2011	2012
Қазақстан Республикасы	8,7	8,0	15,2	15,0	14,3
Ақмола	12,2	14,1	13,8	5,0	-8,7
Ақтөбе	20,0	8,9	9,2	12,1	2,7
Алматы	4,3	2,3	18,9	12,9	20,8
Атырау	9,2	8,8	5,6	11,0	14,1
Батыс Қазақстан	13,5	10,5	17,0	5,1	6,3
Жамбыл	5,8	8,2	16,3	12,1	14,6
Қарағанды	7,7	4,7	6,4	5,9	6,9
Қостанай	22,2	21,6	14,3	31,8	12,1
Қызылорда	-7,3	16,4	0,4	11,6	1,9
Маңғыстау	27,7	0,8	23,7	20,6	27,0
Оңтүстік Қазақстан	17,5	19,6	20,4	15,0	15,9
Павлодар	10,4	-2,2	10,2	21,2	24,5
Солтүстік Қазақстан	3,2	4,4	4,4	4,4	8,7
Шығыс Қазақстан	5,5	12,6	21,8	24,8	33,7

2.4 Ауыл шаруашылығы кәсіпорындарындағы ауыл шаруашылығы өнімінің жеке түрлерін өндірудің пайдалылық деңгейі

Уровень рентабельности производства отдельных видов сельскохозяйственной продукции в сельскохозяйственных предприятиях

Дәнді (күрішті қосқанда) және бұршақты дақылдар Зерновые (включая рис) и бобовые культуры

пайызбен

в процентах

	2008	2009	2010	2011	2012
Қазақстан Республикасы	55,3	19,3	17,7	45,9	29,2
Ақмола	46,8	14,9	5,3	40,1	25,1
Ақтөбе	52,8	20,4	-7,1	26,2	-12,6
Алматы	28,9	18,0	15,6	31,0	45,8
Атырау	-	-	-	-	25,0
Батыс Қазақстан	45,0	0,2	-15,6	12,9	-1,3
Жамбыл	27,1	31,6	36,3	46,3	25,4
Қарағанды	99,0	34,8	22,2	45,9	45,9
Қостанай	94,1	24,6	19,3	70,0	26,8
Қызылорда	21,2	14,0	1,1	8,3	-3,9
Оңтүстік Қазақстан	9,4	14,1	10,5	16,7	18,8
Павлодар	13,7	41,4	72,4	60,5	29,6

Жалғасы

Продолжение

	2008	2009	2010	2011	2012
Солтүстік Қазақстан	38,8	18,7	32,8	40,6	37,8
Шығыс Қазақстан	10,4	14,9	33,2	38,9	44,7

Картоп Картофель

пайызбен

в процентах

	2008	2009	2010	2011	2012
Қазақстан Республикасы	31,7	43,3	30,3	40,2	29,4
Ақмола	36,9	19,4	39,0	6,3	28,9
Ақтөбе	-9,9	30,1	1,4	-23,3	36,3
Алматы	16,3	29,3	67,7	27,9	17,4
Атырау	-19,6	17,2	22,3	24,5	25,0
Батыс Қазақстан	36,2	-2,9	13,1	0,0	-35,6
Жамбыл	9,4	20,2	7,8	-23,3	27,8
Қарағанды	42,3	59,7	36,7	68,2	31,0
Қостанай	54,0	21,1	46,9	69,0	21,4
Қызылорда	-56,2	-20,7	-46,1	3,2	16,0
Оңтүстік Қазақстан	16,8	19,6	390,5	15,2	18,8
Павлодар	5,1	29,6	-0,3	48,4	39,5
Солтүстік Қазақстан	117,1	75,2	6,7	34,0	47,0
Шығыс Қазақстан	35,4	29,2	48,0	37,4	27,9

Күнбағыс Подсолнечник

пайызбен

в процентах

	2008	2009	2010	2011	2012
Қазақстан Республикасы	30,1	30,9	50,9	46,8	89,6
Ақмола	68,1	54,3	40,1	95,5	52,2
Ақтөбе	7,0	-7,6	-5,7	15,8	44,6
Алматы	-2,0	0,6	65,8	25,5	49,0
Батыс Қазақстан	7,7	65,7	251,6	12,7	20,2
Жамбыл	17,2	-34,7	-34,7	225,7	53,0
Қарағанды	-	341,5	-76,4	-	-
Қостанай	53,7	2,7	3,8	41,9	77,2
Оңтүстік Қазақстан	15,1	26,6	16,9	23,2	39,8
Павлодар	-2,5	23,9	100,3	-40,4	21,2
Солтүстік Қазақстан	10,0	-3,9	-4,5	37,6	42,8
Шығыс Қазақстан	43,3	42,2	81,4	65,3	126,6

Көкөністер Овоци

пайызбен

в процентах

	2008	2009	2010	2011	2012
Қазақстан Республикасы	22,5	3,2	14,3	17,6	4,7
Ақмола	-4,6	16,0	99,6	7,2	24,1
Ақтөбе	32,5	31,0	35,0	2,1	-9,2
Алматы	44,1	0,2	73,6	49,8	-4,6

Жалғасы

Продолжение

	2008	2009	2010	2011	2012
Атырау	2,3	-4,1	19,7	9,8	18,2
Батыс Қазақстан	-19,3	59,3	22,6	15,8	-9,8
Жамбыл	10,5	13,9	19,2	5,4	3,0
Қарағанды	-17,9	-62,1	-57,1	-22,1	0,8
Қостанай	6,3	16,3	4,6	28,2	9,8
Қызылорда	-1,3	-24,9	-7,7	9,4	-40,2
Маңғыстау	67,9	12,4	-21,5	0,5	38,7
Оңтүстік Қазақстан	10,9	33,2	25,1	17,4	4,1
Павлодар	8,7	35,4	-14,5	-14,5	75,9
Солтүстік Қазақстан	24,2	-31,1	39,4	23,7	23,9
Шығыс Қазақстан	59,3	18,9	14,6	15,9	11,2

Ірі қара мал
Крупный рогатый скот

пайызбен

в процентах

	2008	2009	2010	2011	2012
Қазақстан Республикасы	0,9	3,4	5,6	10,1	1,3
Ақмола	-0,2	10,2	-8,1	-17,5	-33,7
Ақтөбе	13,3	16,7	13,4	27,3	44,6
Алматы	-10,8	14,6	24,5	3,9	20,0
Атырау	9,7	12,3	3,9	16,1	6,9
Батыс Қазақстан	-2,7	1,2	16,6	11,6	7,2
Жамбыл	-6,7	-10,6	2,4	-12,6	-2,2
Қарағанды	27,8	19,8	21,2	28,1	29,6
Қостанай	10,6	4,1	14,2	20,1	16,9
Қызылорда	-19,6	22,8	-1,1	14,1	0,5
Маңғыстау	-	-	25,0	-	6,3
Оңтүстік Қазақстан	19,9	-0,8	23,1	20,5	-5,3
Павлодар	17,8	4,7	-10,9	37,2	34,3
Солтүстік Қазақстан	-25,5	-9,5	-4,7	0,7	-25,0
Шығыс Қазақстан	-1,9	-1,0	2,1	8,4	18,6

Қой мен ешкі
Овцы и козы

пайызбен

в процентах

	2008	2009	2010	2011	2012
Қазақстан Республикасы	11,3	7,1	16,1	12,0	14,1
Ақмола	8,1	-16,2	3,2	1,5	-59,4
Ақтөбе	3,2	5,3	9,0	16,7	13,9
Алматы	-1,8	13,3	20,2	6,5	61,1
Атырау	6,4	4,3	0,6	3,2	16,6
Батыс Қазақстан	-0,7	-0,8	26,8	15,4	9,3
Жамбыл	4,6	8,0	25,8	36,5	-3,0
Қарағанды	10,2	19,5	19,4	19,1	49,4
Қостанай	-15,5	6,4	-5,9	-75,7	-54,9
Қызылорда	-22,9	-2,9	2,4	18,8	-6,1
Маңғыстау	32,3	6,9	39,3	29,3	5,1
Оңтүстік Қазақстан	6,6	13,7	10,8	15,1	1,9

Жалғасы

Продолжение

	2008	2009	2010	2011	2012
Павлодар	9,3	12,5	-27,0	8,4	11,8
Солтүстік Қазақстан	-51,9	-10,2	-34,6	-31,8	-47,5
Шығыс Қазақстан	24,3	16,8	2,7	114,9	68,0

Шошқа Свиньи

пайызбен

в процентах

	2008	2009	2010	2011	2012
Қазақстан Республикасы	17,7	9,0	9,5	3,3	9,2
Ақмола	-12,1	-7,6	5,7	1,4	14,7
Ақтөбе	50,3	7,7	-1,6	-4,3	-19,5
Алматы	-1,6	9,1	11,9	3,6	10,1
Атырау	-33,1	19,3	-	11,8	-
Батыс Қазақстан	-0,6	-6,4	-22,8	-5,4	3,8
Жамбыл	11,1	9,9	7,5	35,9	33,0
Қарағанды	34,0	13,0	26,4	4,1	62,2
Қостанай	20,3	15,3	2,4	20,1	15,5
Қызылорда	-74,3	-	-14,6	-10,9	25,3
Оңтүстік Қазақстан	21,5	4,4	8,0	-0,5	14,0
Павлодар	41,0	5,2	-7,1	-5,2	-17,6
Солтүстік Қазақстан	20,6	15,9	5,2	7,9	61,7
Шығыс Қазақстан	24,6	13,9	65,8	35,6	24,6

Сүт Молоко

пайызбен

в процентах

	2008	2009	2010	2011	2012
Қазақстан Республикасы	27,9	25,0	29,3	42,5	29,6
Ақмола	21,5	9,2	18,1	22,6	17,3
Ақтөбе	48,6	20,9	18,1	80,5	-16,0
Алматы	31,6	41,9	52,8	56,9	47,6
Атырау	36,3	9,6	11,8	8,1	9,9
Батыс Қазақстан	3,6	9,6	7,9	-31,4	21,4
Жамбыл	-0,5	14,1	10,2	37,5	35,1
Қарағанды	42,1	46,2	50,8	58,6	13,1
Қостанай	40,2	33,9	26,6	57,4	29,2
Қызылорда	-6,5	19,1	8,4	15,7	2,8
Маңғыстау	33,8	-6,2	-29,3	17,2	218,4
Оңтүстік Қазақстан	-0,4	2,8	1,2	3,1	3,0
Павлодар	43,3	17,9	28,4	30,2	27,0
Солтүстік Қазақстан	13,3	6,0	31,9	46,0	41,3
Шығыс Қазақстан	27,7	44,6	33,4	44,3	35,9

Жұмыртқа Яйца

пайызбен	в процентах				
	2008	2009	2010	2011	2012
Қазақстан Республикасы	13,3	13,7	15,4	8,5	15,9
Ақмола	22,3	20,9	21,6	10,7	8,3
Ақтөбе	27,7	2,1	8,9	8,9	4,4
Алматы	7,8	13,4	13,0	-5,6	34,6
Батыс Қазақстан	31,1	29,1	26,4	10,4	13,5
Жамбыл	37,9	18,9	22,1	-9,3	3,1
Қарағанды	-0,7	-1,2	-4,6	2,1	3,1
Қостанай	33,0	44,0	28,5	37,1	8,1
Қызылорда	-31,9	-	-	-	-
Оңтүстік Қазақстан	48,9	41,8	54,0	45,3	51,7
Павлодар	-4,1	-22,3	53,0	40,9	-47,6
Солтүстік Қазақстан	9,2	5,9	-2,0	-8,8	7,4
Шығыс Қазақстан	8,0	11,2	14,8	-16,5	17,1

Жүн Шерсть

пайызбен	в процентах				
	2008	2009	2010	2011	2012
Қазақстан Республикасы	-11,8	-5,9	-2,5	11,7	24,8
Ақмола	0,5	0,4	12,4	4,7	-14,6
Ақтөбе	-16,6	-62,4	-72,5	-70,9	-10,5
Алматы	-1,1	15,8	10,4	6,9	21,6
Атырау	16,7	-17,5	11,5	33,3	79,5
Батыс Қазақстан	8,7	-1,9	21,4	33,4	17,8
Жамбыл	-7,7	-7,1	16,7	53,2	76,0
Қарағанды	0,2	-41,2	26,5	-	-
Қостанай	-46,2	-	-34,5	28,0	13,9
Қызылорда	0,1	18,6	-3,4	9,0	3,4
Маңғыстау	-6,2	-72,9	-17,9	9,5	-17,1
Оңтүстік Қазақстан	-36,6	1,2	-30,0	66,3	2,0
Павлодар	-6,1	-10,8	-31,5	9,3	-54,8
Солтүстік Қазақстан	-	-4,3	-	-	-
Шығыс Қазақстан	-0,3	-11,0	43,9	137,0	101,9

**2.5 Ауыл шаруашылығы кәсіпорындарында өсімдік шаруашылығының
1 центнер өткізілген өнімінің өзіндік құны
Себестоимость 1 центнера реализованной продукции растениеводства в
сельскохозяйственных предприятиях**

**Дәнді (күрішті қосқанда) және бұршақты дақылдар
Зерновые (включая рис) и бобовые культуры**

тенге	тенге				
	2008	2009	2010	2011	2012
Қазақстан Республикасы	1 662	1 457	2 248	1 529	2 223
Ақмола	1 793	1 479	2 862	1 979	2 369
Ақтөбе	1 749	1 472	2 436	1 778	4 481
Алматы	1 784	1 562	2 219	2 207	2 248
Атырау	-	-	-	-	457
Батыс Қазақстан	1 549	3 338	3 844	1 944	3 268
Жамбыл	1 870	958	1 139	1 442	2 227
Қарағанды	1 343	1 381	1 547	1 403	1 670
Қостанай	1 453	1 402	2 270	1 160	2 359
Қызылорда	3 540	1 698	3 627	3 711	3 384
Оңтүстік Қазақстан	2 346	1 451	1 669	2 228	2 495
Павлодар	2 549	1 617	1 496	1 799	2 113
Солтүстік Қазақстан	1 621	1 461	1 836	1 313	1 963
Шығыс Қазақстан	2 455	1 580	1 601	1 930	1 975

**Картоп
Картофель**

тенге	тенге				
	2008	2009	2010	2011	2012
Қазақстан Республикасы	3 036	2 482	2 873	3 137	2 887
Ақмола	2 593	1 763	2 594	4 152	4 097
Ақтөбе	3 776	3 580	6 057	12 280	4 041
Алматы	2 047	2 643	2 033	4 675	2 626
Атырау	8 452	6 363	6 964	4 225	1 353
Батыс Қазақстан	3 423	4 252	3 472	6 087	6 351
Жамбыл	2 989	3 767	3 000	4 500	2 344
Қарағанды	3 138	2 801	2 861	2 889	2 846
Қостанай	2 368	1 692	2 665	1 929	2 718
Қызылорда	7 381	3 033	4 771	3 490	1 316
Оңтүстік Қазақстан	3 116	2 537	3 268	3 080	2 614
Павлодар	3 966	2 487	2 725	2 404	2 983
Солтүстік Қазақстан	2 295	1 871	3 565	1 999	1 969
Шығыс Қазақстан	3 019	2 718	3 091	3 680	3 752

**Күнбағыс
Подсолнечник**

теңге						тенге
	2008	2009	2010	2011	2012	
Қазақстан Республикасы	3 297	2 588	3 504	3 507	3 185	
Ақмола	1 428	1 793	3 740	2 692	3 447	
Ақтөбе	3 267	3 639	5 904	3 765	3 725	
Алматы	2 890	2 239	3 319	3 617	3 363	
Батыс Қазақстан	3 654	4 014	4 612	2 790	5 565	
Жамбыл	1 832	4 889	4 000	4 667	8 959	
Қарағанды	-	1 242	24 592	-	-	
Қостанай	3 500	3 626	4 994	3 041	3 620	
Оңтүстік Қазақстан	3 075	3 296	3 602	5 519	4 705	
Павлодар	4 831	2 716	2 517	10 674	6 248	
Солтүстік Қазақстан	3 401	3 839	6 231	3 283	3 880	
Шығыс Қазақстан	3 141	2 316	2 709	3 343	2 749	

**Бақша дақылдарын қоса, көкөністер
Овоци, включая бахчевые культуры**

теңге						тенге
	2008	2009	2010	2011	2012	
Қазақстан Республикасы	1 488	1 652	2 138	2 265	2 381	
Ақмола	2 081	1 906	1 043	4 496	8 990	
Ақтөбе	2 926	3 194	3 990	8 759	15 704	
Алматы	1 333	1 481	1 709	1 688	1 916	
Атырау	4 748	3 379	2 758	2 219	2 206	
Батыс Қазақстан	3 316	2 350	3 290	3 945	4 313	
Жамбыл	748	727	934	1 062	957	
Қарағанды	4 586	16 409	18 767	3 756	12 626	
Қостанай	2 952	3 505	4 591	2 083	3 882	
Қызылорда	2 292	1 796	330	298	1 872	
Маңғыстау	4 560	4 953	17 656	3 982	12 951	
Оңтүстік Қазақстан	1 062	884	1 187	1 653	1 428	
Павлодар	3 835	1 102	1 945	2 384	2 619	
Солтүстік Қазақстан	5 769	9 407	6 440	3 242	6 863	
Шығыс Қазақстан	2 003	5 262	7 611	4 259	7 707	

**2.6 Ауыл шаруашылығы кәсіпорындарында мал шаруашылығының 1 центнер
өткізілген өнімінің өзіндік құны
Себестоимость 1 центнера реализованной продукции животноводства в
сельхозпредприятиях**

**Ірі қара мал
Крупный рогатый скот**

теңге						тенге
	2008	2009	2010	2011	2012	
Қазақстан Республикасы	20 680	20 850	27 099	36 869	48 209	
Ақмола	18 988	20 761	29 375	46 696	109 686	
Ақтөбе	20 514	16 289	29 845	37 446	33 570	

Жалғасы

Продолжение

	2008	2009	2010	2011	2012
Алматы	23 494	21 300	26 060	39 156	44 233
Атырау	32 188	29 930	56 242	30 910	93 053
Батыс Қазақстан	23 457	27 897	33 843	15 439	46 542
Жамбыл	18 074	27 015	27 338	65 968	49 816
Қарағанды	20 231	19 331	18 436	30 880	36 044
Қостанай	20 184	19 245	23 529	40 925	37 740
Қызылорда	22 251	24 601	40 100	49 691	271 379
Маңғыстау	-	-	60 000	-	80 000
Оңтүстік Қазақстан	21 679	26 359	23 478	37 531	31 328
Павлодар	17 148	19 007	36 791	28 286	32 763
Солтүстік Қазақстан	25 328	24 305	25 859	37 004	52 975
Шығыс Қазақстан	19 319	21 622	25 862	29 507	35 204

**Қой мен ешкі
Овцы и козы**

теңге

тенге

	2008	2009	2010	2011	2012
Қазақстан Республикасы	22 318	25 073	22 606	37 312	40 797
Ақмола	22 331	46 705	43 816	182 125	152 833
Ақтөбе	20 516	21 411	24 637	36 846	38 944
Алматы	25 308	30 474	22 279	49 225	42 630
Атырау	17 154	31 439	17 824	22 582	39 373
Батыс Қазақстан	22 015	15 317	17 767	20 445	28 218
Жамбыл	16 026	28 260	17 151	28 743	35 907
Қарағанды	19 056	20 634	22 208	26 354	23 540
Қостанай	20 953	22 591	25 628	146 888	97 606
Қызылорда	22 903	33 460	52 022	33 730	54 983
Маңғыстау	34 780	26 731	24 356	21 422	59 362
Оңтүстік Қазақстан	24 419	14 478	33 391	33 870	42 463
Павлодар	16 753	34 348	29 164	15 932	35 939
Солтүстік Қазақстан	58 429	37 760	54 578	107 643	95 014
Шығыс Қазақстан	14 748	19 384	25 148	19 170	23 188

**Шошқа
Свиньи**

теңге

тенге

	2008	2009	2010	2011	2012
Қазақстан Республикасы	20 413	23 932	24 258	25 072	25 788
Ақмола	23 722	27 424	23 662	39 352	48 139
Ақтөбе	16 981	24 059	50 466	14 875	29 389
Алматы	23 411	28 261	28 110	32 931	29 606
Атырау	52 733	55 364	-	73 056	43 021
Батыс Қазақстан	33 990	29 720	41 033	49 488	70 174
Жамбыл	11 787	25 986	15 014	32 411	23 068
Қарағанды	22 539	30 303	27 503	27 668	25 879
Қостанай	19 908	21 194	27 321	29 720	31 115
Қызылорда	48 533	21 231	64 400	109 778	23 947
Оңтүстік Қазақстан	20 186	35 982	35 896	34 262	35 703

Жалғасы

Продолжение

	2008	2009	2010	2011	2012
Павлодар	16 050	19 620	30 539	33 237	45 307
Солтүстік Қазақстан	18 113	18 315	9 798	20 881	6 130
Шығыс Қазақстан	20 736	26 639	24 094	30 203	33 572

Сүт Молоко

тенге

тенге

	2008	2009	2010	2011	2012
Қазақстан Республикасы	3 640	4 029	4 274	4 388	5 967
Ақмола	3 411	4 476	4 842	5 808	8 332
Ақтөбе	3 495	2 956	4 390	2 902	8 147
Алматы	4 670	5 642	4 202	4 993	5 688
Атырау	6 425	11 921	13 758	14 814	16 262
Батыс Қазақстан	6 240	5 144	4 043	1 711	4 278
Жамбыл	3 880	3 299	4 232	4 009	3 970
Қарағанды	3 161	3 118	3 262	4 106	5 513
Қостанай	3 099	3 187	4 107	4 613	5 236
Қызылорда	4 793	4 862	3 504	6 743	1 603
Маңғыстау	11 004	19 990	29 893	20 578	15 768
Оңтүстік Қазақстан	3 793	4 363	4 617	5 169	5 656
Павлодар	2 963	3 347	4 074	5 284	5 808
Солтүстік Қазақстан	4 194	4 821	4 597	2 311	6 502
Шығыс Қазақстан	3 307	3 320	3 656	4 215	4 947

Жұмыртқа* Яйца*

тенге

тенге

	2008	2009	2010	2011	2012
Қазақстан Республикасы	9 206	8 466	9 318	8 987	10 861
Ақмола	9 369	8 960	8 416	10 328	10 067
Ақтөбе	9 362	10 545	9 675	10 325	10 446
Алматы	9 297	6 622	9 201	5 217	13 118
Батыс Қазақстан	8 995	8 513	7 987	9 004	8 569
Жамбыл	11 000	9 090	8 751	12 488	8 991
Қарағанды	11 011	11 939	14 569	12 928	12 030
Қостанай	5 477	6 626	7 929	8 269	10 407
Қызылорда	11 461	-	-	-	-
Оңтүстік Қазақстан	9 091	8 410	7 821	9 493	8 152
Павлодар	8 712	8 616	7 341	5 739	22 660
Солтүстік Қазақстан	8 774	9 923	8 839	9 895	7 885
Шығыс Қазақстан	10 933	10 032	10 096	19 799	47 087

* 1 мың дана.
1 тыс. штук.

**Жүн (нақты салмақта)
Шерсть (в физическом весе)**

теңге

тенге

	2008	2009	2010	2011	2012
Қазақстан Республикасы	10 243	10 777	10 338	14 553	9 046
Ақмола	11 667	5 528	1 932	6 360	4 960
Ақтөбе	8 363	15 945	24 502	23 014	4 020
Алматы	12 833	10 136	13 963	25 031	17 667
Атырау	6 274	6 171	3 703	3 775	3 024
Батыс Қазақстан	10 602	20 919	6 398	6 978	4 210
Жамбыл	12 150	15 599	10 670	19 645	16 173
Қарағанды	4 000	4 883	1 766	2 107	-
Қостанай	17 815	1 467	4 708	2 841	1 837
Қызылорда	9 373	6 543	18 403	14 296	9 324
Маңғыстау	3 738	5 000	3 542	10 463	3 306
Оңтүстік Қазақстан	8 698	6 574	2 912	3 544	5 485
Павлодар	1 899	10 367	8 628	8 308	3 341
Солтүстік Қазақстан	1 800	793	4 000	5 000	-
Шығыс Қазақстан	4 542	2 450	2 499	941	558

3. ӨСІМДІК ШАРУАШЫЛЫҒЫ РАСТЕНИЕВОДСТВО

3.1 Жалпы жер аумағы* Общая земельная площадь*

мың га

тыс. га

	Ауыл шаруашылығы кәсіпорындары Сельскохозяйственных предприятий					Шаруа немесе фермер қожалықтары Крестьянских или фермерских хозяйств				
	2008	2009	2010	2011	2012	2008	2009	2010	2011	2012
Қазақстан Республикасы	45 125	45 482	45 563	44 956	42 417	43 756	46 144	47 746	48 691	50 931
Ақмола	7 276	7 321	7 569	7 739	7 932	2 205	2 258	2 298	2 291	2 376
Ақтөбе	2 909	2 931	2 988	2 942	2 991	4 482	4 481	4 585	4 910	5 319
Алматы	3 150	3 165	3 033	2 982	2 922	4 336	4 586	4 640	4 839	4 935
Атырау	1 059	1 216	1 218	1 172	1 163	885	896	928	866	986
Батыс Қазақстан	1 110	1 161	1 120	1 058	1 056	2 929	3 234	3 415	3 574	3 883
Жамбыл	1 703	1 685	1 645	1 504	1 484	2 618	2 671	2 725	2 736	2 778
Қарағанды	1 742	1 766	1 811	1 857	2 030	8 667	9 014	9 089	8 986	9 552
Қостанай	5 791	6 126	6 334	6 477	6 570	2 845	3 061	3 292	3 534	3 806
Қызылорда	1 291	1 174	955	867	854	1 437	1 454	1 482	1 461	1 498
Маңғыстау	7 300	7 182	7 127	7 086	3 880	1 184	1 329	1 444	1 485	1 587
Оңтүстік Қазақстан	3 134	2 814	2 614	2 173	2 225	1 500	1 713	1 868	1 860	1 705
Павлодар	1 503	1 509	1 548	1 490	1 596	2 471	2 592	2 667	2 582	2 672
Солтүстік Қазақстан	5 353	5 582	5 770	5 803	5 795	1 320	1 329	1 377	1 414	1 470
Шығыс Қазақстан	1 791	1 832	1 813	1 789	1 905	6 875	7 523	7 933	8 148	8 359
Астана қаласы	13	17	17	16	13	2	3	3	5	4
Алматы қаласы	0,5	1	0,8	1	0,5	0,2	0,2	0,1	0,3	1

* Қазақстан Республикасы Өңірлік даму министрлігінің Жер ресурстарын басқару комитетінің деректері бойынша. По данным Комитета по управлению земельными ресурсами Министерства регионального развития Республики Казахстан.

3.2 2012 жылы ауыл шаруашылығының пайдалы жерлерінің болуы бойынша жеке кәсіпкерлерді және құрылымдық бөлімшелерді есепке ала отырып, шаруа немесе фермер қожалықтарының топтамасы
Группировка крестьянских или фермерских хозяйств, с учетом индивидуальных предпринимателей и структурных единиц, по наличию сельхозугодий в 2012 году

	Пайдалы жерлері бар барлық шаруашылықтар бірлік	Олардан					
		50 га дейін		51-ден 200 га дейін		201-ден 500 га дейін	
		қожалықтардың саны, бірлік	а/ш пайдалы жерлерінің қолда бары, га	қожалықтардың саны, бірлік	а/ш пайдалы жерлерінің қолда бары, га	қожалықтардың саны, бірлік	а/ш пайдалы жерлерінің қолда бары, га
Барлық сельхозугодья, едінниц	до 50 га		от 51 до 200 га		от 201 до 500 га		
	число хозяйств, едінниц	наличие сельхозугодий, га	число хозяйств, едінниц	наличие сельхозугодий, га	число хозяйств, едінниц	наличие сельхозугодий, га	
Қазақстан Республикасы	182 180	1 200 990,1	28 960	3 013 621,0	16 537	5 204 226,5	
Ақмола	4 136	9 263,0	1 621	187 759,9	1 174	371 927,7	
Ақтөбе	4 158	3 744,0	809	97 599,4	1 085	347 331,5	
Алматы	48 887	339 119,7	6 676	668 727,7	2 814	842 276,6	
Атырау	2 006	12 245,8	453	45 508,0	372	111 750,0	
Батыс Қазақстан	3 885	3 676,6	611	73 982,4	1 294	408 147,0	
Жамбыл	16 221	161 716,1	3 389	344 645,2	1 447	439 083,7	
Қарағанды	6 463	5 800,0	1 164	143 063,5	1 543	528 537,9	
Қостанай	5 671	14 973,2	2 144	245 518,8	1 595	511 591,9	
Қызылорда	2 401	16 075,7	819	86 622,1	437	139 030,3	
Маңғыстау	1 107	2 437,7	77	7 751,3	160	60 204,9	
Оңтүстік Қазақстан	63 774	469 042,3	4 673	438 562,6	971	280 560,7	
Павлодар	3 507	10 935,9	718	79 252,3	633	204 195,7	
Солтүстік Қазақстан	3 198	11 475,6	1 383	147 410,5	750	235 689,7	
Шығыс Қазақстан	16 710	140 265,8	4 417	446 745,4	2 260	723 104,9	
Астана қаласы	13	118,1	6	481,8	2	794,0	
Алматы қаласы	43	100,5	-	-	-	-	

	Олардан						Из них							
	501-нан 1000 га дейін		1001-ден 10000 га дейін		10001-нан 20000 га дейін		20000 га жоғары		от 1001 до 10000 га		от 10001 до 20000 га		свыше 20000 га	
	қожалық-тардың саны, бірлік	а/ш пайдалы жерлері-нің қолда бары, га	қожалық-тардың саны, бірлік	а/ш пайдалы жерлері-нің қолда бары, га	қожалық-тардың саны, бірлік	а/ш пайдалы жерлері-нің қолда бары, га	қожалық-тардың саны, бірлік	а/ш пайдалы жерлері-нің қолда бары, га	число хозяйств, единиц	наличие сельхоз-угодий, га	число хозяйств, единиц	наличие сельхоз-угодий, га	число хозяйств, единиц	наличие сельхоз-угодий, га
Қазақстан Республикасы	9 009	6 242 062,9	10 221	23 363 973,6	173	2 318 825,8	48	1 527 503,7						
Ақмола	534	376 274,3	514	1 206 479,7	7	94 532,0	2	43 739,0						
Ақтөбе	863	602 562,1	1 200	2 914 365,5	32	423 016,7	9	299 888,0						
Алматы	902	596 096,7	539	985 392,7	9	114 540,6	2	66 930,0						
Атырау	210	134 292,0	208	440 370,0	3	44 804,0	2	40 600,0						
Батыс Қазақстан	884	596 507,1	869	1 963 895,2	18	229 601,6	4	128 141,0						
Жамбыл	484	322 931,7	408	926 717,7	7	93 297,0	4	127 710,4						
Қарағанды	1 283	926 978,9	2 193	5 513 915,5	36	499 687,5	11	338 277,5						
Қостанай	728	514 185,6	708	1 598 000,8	10	136 262,6	4	127 541,0						
Қызылорда	205	145 562,4	207	480 037,9	6	84 345,0	4	101 572,0						
Маңғыстау	211	159 797,5	433	893 433,2	5	64 439,0	-	-						
Оңтүстік Қазақстан	204	137 940,1	84	140 898,0	1	14 684,0	-	-						
Павлодар	486	326 294,0	716	1 590 211,6	12	174 604,5	1	20 756,1						
Солтүстік Қазақстан	410	285 184,5	310	708 998,7	3	36 381,0	1	23 580,0						
Шығыс Қазақстан	1 605	1 117 456,0	1 832	4 001 257,2	24	309 630,3	4	208 768,7						

3.3 2012 жылғы егістік жерлерінің болуы бойынша жеке кәсіпкерлерді және құрылымдық бөлімшелерді есепке ала отырып, шаруа немесе фермер қожалықтарының топтамасы
Группировка крестьянских или фермерских хозяйств, с учетом индивидуальных предпринимателей и структурных

	Олардан						201-ден 500 га дейін	
	Егістік жерлері бар барлық шаруашылықтар, бірлік		50 га дейін		51-ден 200 га дейін		201-ден 500 га дейін	
	кожалықтардың саны, бірлік	егістіктің колда бары, га	кожалықтардың саны, бірлік	егістіктің колда бары, га	кожалықтардың саны, бірлік	егістіктің колда бары, га	кожалықтардың саны, бірлік	егістіктің колда бары, га
Всего хозяйств, имеющих пашню, единиц	до 50 га		от 51 до 200 га		от 201 до 500 га			
	число хозяйств, единиц	наличие пашни, га	число хозяйств, единиц	наличие пашни, га	число хозяйств, единиц	наличие пашни, га	число хозяйств, единиц	наличие пашни, га
Қазақстан Республикасы	144 105	1 096 609,8	14 742	1 455 167,5	5 771	1 800 472,1		
Ақмола	3 544	14 182,6	1 579	175 285,7	899	283 545,4		
Ақтөбе	1 356	5 400,6	585	61 898,3	351	107 925,0		
Алматы	40 480	294 785,5	2 312	210 508,0	469	140 873,0		
Атырау	325	2 076,3	18	1 264,0	-	-		
Батыс Қазақстан	837	3 473,7	179	19 135,5	167	53 205,9		
Жамбыл	14 370	173 915,3	1 762	159 290,7	310	94 024,6		
Қарағанды	2 425	10 023,0	1 109	115 559,4	587	182 277,6		
Қостанай	4 633	16 557,5	1 936	215 822,3	1 264	404 522,3		
Қызылорда	736	9 377,5	209	19 437,8	45	13 151,8		
Маңғыстау	82	556,8	-	-	-	-		
Оңтүстік Қазақстан	61 674	434 005,8	1 337	108 251,5	101	27 580,0		
Павлодар	1 592	8 307,5	430	45 327,6	335	107 359,1		
Солтүстік Қазақстан	3 123	15 754,7	1 390	145 301,4	669	210 379,0		
Шығыс Қазақстан	8 921	108 041,2	1 896	178 085,2	574	175 628,4		
Астана қаласы	4	86,5	-	-	-	-		
Алматы қаласы	3	65,3	-	-	-	-		

Продолжение

Жалғасы

	Олардан											
	501-нан 1000 га дейін		1001-ден 10000 га дейін		10001-нан 20000 га дейін		20000 га жоғары					
	қожалық-тардың саны, бірлік	егістіктің қолда бары, га	қожалық-тардың саны, бірлік	егістіктің қолда бары, га	қожалық-тардың саны, бірлік	егістіктің қолда бары, га	қожалық-тардың саны, бірлік	егістіктің қолда бары, га	қожалық-тардың саны, бірлік	егістіктің қолда бары, га	20000 га жоғары	
Из них												
от 501 до 1000 га		от 1001 до 10000 га		от 10001 до 20000 га		свьше 20000 га						
число хозяйств, единиц	наличие пашни, га	число хозяйств, единиц	наличие пашни, га	число хозяйств, единиц	наличие пашни, га	число хозяйств, единиц	наличие пашни, га	число хозяйств, единиц	наличие пашни, га	число хозяйств, единиц	наличие пашни, га	
Қазақстан Республикасы	2 306	1 593 287,2	1 831	3 886 586,3	12	152 051,1	2	45 696,5				
Ақмола	359	249 938,6	279	577 268,4	1	17 500,0	-	-				
Ақтөбе	119	79 621,0	76	159 794,0	1	18 735,0	-	-				
Алматы	116	77 859,2	42	74 166,2	1	10 610,2	-	-				
Атырау	2	1 170,0	-	-	-	-	-	-				
Батыс Қазақстан	90	6 5031,5	126	295 003,6	2	20 989,0	-	-				
Жамбыл	110	74 123,3	70	125 370,2	-	-	-	-				
Қарағанды	207	143 812,6	151	340 729,6	1	11 507,0	1	24 597,5				
Қостанай	515	359 035,5	410	838 187,7	-	-	1	21 099,0				
Қызылорда	18	11 983,3	5	7 382,0	-	-	-	-				
Маңғыстау	-	-	-	-	-	-	-	-				
Оңтүстік Қазақстан	9	5 666,6	5	7 818,5	-	-	-	-				
Павлодар	166	116 450,3	252	583 813,9	2	22 979,0	-	-				
Солтүстік Қазақстан	352	242 688,0	237	515 559,0	2	22 942,0	-	-				
Шығыс Қазақстан	243	165 907,3	178	361 493,2	2	26 788,9	-	-				

3.4 Негізгі ауыл шаруашылығы дақылдарының анықталған егістік алқабы Уточненная посевная площадь основных сельскохозяйственных культур

Мың га

тыс. га

	2008	2009	2010	2011	2012	
Шаруашылықтардың барлық санаттары						
Все категории хозяйств						
Барлық егістік алқабы	20 119,2	21 424,9	21 438,7	21 083,0	21 190,7	Вся посевная площадь
одан:						из нее:
Дәнді (күрішті қосқанда) және бұршақты дақылдар	16 190,1	17 206,9	16 619,1	16 219,4	16 256,7	Зерновые (включая рис) и бобовые культуры
Дәнділер және бұршақты дақылдар (күрішті қоспағанда)	16 114,4	17 120,0	16 525,1	16 125,8	16 163,6	Зерновые (за исключением риса) и бобовые культуры
соның ішінде:						из них:
күздік және жаздық бидай	13 476,1	14 751,0	14 261,7	13 848,9	13 464,0	пшеница озимая и яровая
дәндік жүгері	97,8	100,7	97,6	98,6	101,5	кукуруза на зерно
күздік және жаздық арпа	2 126,8	1 849,1	1 579,2	1 540,3	1 839,3	ячмень озимый и яровой
күздік және жаздық кара бидай	58,3	61,3	50,6	27,4	34,0	рожь озимая и яровая
сұлы	159,3	151,9	173,8	146,7	180,8	овес
қарақұмық	78,4	60,3	91,1	70,4	88,8	гречиха
тары	42,8	48,4	43,4	44,4	46,2	посо
бұршақты дақылдар	44,7	65,6	91,7	111,9	146,3	бобовые
Күріш	75,7	86,9	94,0	93,5	93,1	Рис
Картоп	163,7	170,3	179,5	184,4	190,2	Картофель
Майлы дақылдар олардан:	913,7	1 186,1	1 748,1	1 816,2	1 853,9	Масличные культуры из них:
қытай бұршақ	51,8	53,0	61,9	70,8	85,3	соевые бобы
күнбағыс	579,7	723,0	869,3	954,5	794,6	подсолнечник
мақсары	94,0	152,1	201,6	251,7	272,9	сафлор
рапс	172,7	194,8	351,2	156,7	228,0	рапс
шашақты зығыр	12,8	58,4	230,2	325,8	419,4	лен-кудряш
Темекі	4,2	4,0	1,6	1,2	1,3	Табак
Қант қызылшасы	13,1	10,6	11,2	18,2	11,8	Свекла сахарная
Мал азықтық дақылдар олардан:	2 486,2	2 535,8	2 555,6	2 484,3	2 517,4	Кормовые культуры из них:
сүрлемдік жүгері және балауса азық	62,0	71,3	72,2	80,2	75,3	кукуруза на силос и зеленый корм
бір жылдық шөптер	214,3	226,9	275,0	275,9	325,5	однолетние травы
көпжылдық шөптер	2 198,9	2 225,8	2 189,7	2 112,2	2 075,9	многолетние травы
Мақта	178,6	139,8	137,2	160,6	147,8	Хлопчатник
Бақша дақылдарын қоса, көкөністер олардан:	168,8	163,0	183,6	196,4	210,5	Овощи, включая бахчевые культуры из них:
көкөністер	112,9	110,6	120,3	128,7	128,7	овощи
бақша дақылдары	55,9	52,4	63,3	67,7	81,8	бахчевые культуры
Жүзімдік	11,3	12,0	12,8	13,3	14,8	Виноградники

	2008	2009	2010	2011	2012	
Шекілдеуік пен сүйекті жемістер көшеттері	33,6	32,7	38,3	38,2	39,9	Семечковые и косточковые насаждения
Жидек ағаш	2,6	1,6	2,6	2,7	2,8	Ягодники
Жанғақ ағаш	0,3	0,3	0,3	0,3	0,5	Орехоплодные насаждения
Ауыл шаруашылығы кәсіпорындары						
Сельхозпредприятия						
Барлық егістік алқабы одан:	12 428,2	13 216,9	13 105,3	12 894,3	12 922,9	Вся посевная площадь из нее:
Дәнді (күрішті қосқанда) және бұршақты дақылдар	10 580,3	11 203,1	10 704,1	10 657,4	10 590,0	Зерновые (включая рис) и бобовые культуры
Дәнділер және бұршақты дақылдар (күрішті қоспағанда)	10 519,3	11 140,2	10 639,2	10 594,6	10 529,4	Зерновые (за исключением риса) и бобовые культуры из них:
куздік және жаздық бидай	9 040,2	9 845,7	9 504,0	9 331,1	9 076,6	пшеница озимая и яровая
дәндік жүгері	20,7	16,3	15,0	17,9	15,6	кукуруза на зерно
куздік және жаздық арпа	1 226,6	014,3	783,4	850,3	962,7	ячмень озимый и яровой
куздік және жаздық қара бидай	37,5	38,1	30,3	15,3	13,8	рожь озимая и яровая
сұлы	96,2	100,6	95,3	88,0	111,5	овес
қарақұмық	23,6	21,7	33,1	25,4	31,3	гречиха
тары	21,9	25,7	26,0	27,2	20,1	просо
бұршақты дақылдар	35,0	54,9	80,0	100,1	133,2	бобовые
Күріш	61,0	62,9	64,9	62,8	60,7	Рис
Картоп	7,1	8,9	10,6	12,1	13,4	Картофель
Майлы дақылдар олардан:	416,9	541,8	960,7	907,9	988,3	Масличные культуры из них:
қытай бұршақ	16,6	15,7	14,7	20,7	19,7	соевые бобы
күнбағыс	185,7	218,4	293,2	300,9	242,2	подсолнечник
мақсары	46,9	74,3	103,5	126,1	141,6	сафлор
рапс	153,4	175,9	322,2	143,8	208,0	рапс
шашақты зығыр	12,8	53,8	203,8	275,2	331,2	лен-кудряш
Темекі	0,0	0,0	0,0	0,0	0,0	Табак
Қант қызылшасы	4,6	3,0	2,8	3,9	2,9	Свекла сахарная
Мал азықтық дақылдар олардан:	1 392,0	1 438,7	1 407,3	1 290,0	1 304,3	Кормовые культуры из них:
сүрлемдік жүгері және балауса азық	46,1	59,1	56,1	62,5	56,9	кукуруза на силос и зеленый корм
бір жылдық шөптер	156,4	177,7	194,9	188,8	227,6	однолетние травы
көпжылдық шөптер	1 184,8	1 198,0	1 148,9	1 031,0	998,2	многолетние травы
Мақта	11,3	7,2	7,1	8,4	6,4	Хлопчатник
Бақша дақылдарын қоса, көкөністер олардан:	15,8	11,0	11,4	14,3	17,1	Овощи, включая бахчевые культуры из них:
көкөністер	8,9	6,5	6,6	8,7	9,1	овощи
бақша дақылдары	6,9	4,5	4,8	5,6	8,0	бахчевые культуры

Жалғасы

Продолжение

	2008	2009	2010	2011	2012	
Жүзімдік	4,5	4,8	5,2	5,8	6,2	Виноградники
Шекілдеуік пен сүйекті жемістер көшеттері	4,5	4,2	5,0	5,4	6,2	Семечковые и косточковые насаждения
Жидек ағаш	0,1	0,0	0,1	0,1	0,1	Ягодники
Жанғақ ағаш	0,0	0,0	0,0	0,0	0,1	Орехоплодные насаждения
Шаруа немесе фермер қожалықтары						
Крестьянские или фермерские хозяйства						
Бүкіл егістік алқабы одан:	7 432,4	7 952,1	8 075,4	7 935,4	8 022,5	Вся посевная площадь из нее:
Дәнді (күрішті қосқанда) және бұршақты дақылдар	5 591,1	5 989,8	5 901,9	5 552,4	5 658,6	Зерновые (включая рис) и бобовые культуры
Дәнділер және бұршақты дақылдар (күрішті қоспағанда) соның ішінде:	5 576,4	5 965,9	5 872,8	5 521,7	5 626,1	Зерновые (за исключением риса) и бобовые культуры из них:
күздік және жаздық бидай	4 429,2	4 901,4	4 753,8	4 516,5	4 387,2	пшеница озимая и яровая
дәндік жүгері	69,3	77,9	75,6	74,2	79,5	кукуруза на зерно
күздік және жаздық арпа	897,7	832,8	794,8	689,5	876,4	ячмень озимый и яровой
күздік және жаздық қара бидай	20,8	23,2	20,3	12,1	20,2	рожь озимая и яровая
сұлы	62,9	51,3	78,4	58,6	69,3	овес
қарақұмық	54,8	38,6	58,0	45,0	57,5	гречиха
тары	19,8	22,1	16,7	16,5	25,3	просо
бұршақты дақылдар	9,3	10,4	11,4	11,5	12,9	бобовые
Күріш	14,7	23,9	29,1	30,7	32,4	Рис
Картоп	31,9	33,8	38,9	42,0	50,2	Картофель
Майлы дақылдар олардан:	491,8	640,5	783,3	905,4	862,9	Масличные культуры из них:
қытай бұршақ	34,7	37,1	46,1	50,1	64,2	соевые бобы
күнбағыс	389,5	501,1	573,9	651,7	551,1	подсолнечник
мақсары	47,1	77,7	97,3	124,6	131,2	сафлор
рапс	19,3	18,9	29,0	12,9	20,0	рапс
шашақты зығыр	0,0	4,6	26,4	50,6	88,2	лен-кудряш
Темекі	4,0	3,9	1,5	1,2	1,2	Табак
Қант қызылшасы	7,8	7,4	8,4	14,2	8,9	Свекла сахарная
Мал азықтық дақылдар олардан:	1 055,5	1 061,1	1 114,6	1 160,6	1 181,3	Кормовые культуры из них:
сүрлемдік жүгері және балауса азық	15,1	11,8	15,8	17,4	18,1	кукуруза на силос и зеленый корм
бір жылдық шөптер	56,8	48,3	77,0	83,5	97,1	однолетние травы
көпжылдық шөптер	977,7	993,6	1 011,0	1 051,7	1 047,2	многолетние травы
Мақта	167,3	132,6	130,1	152,2	141,3	Хлопчатник
Бақша дақылдарын қоса, көкөністер олардан:	82,4	79,1	95,5	106,4	117,5	Овощи, включая бахчевые культуры из них:
көкөністер	44,0	42,4	48,7	56,3	56,3	овощи

	2008	2009	2010	2011	2012	
бақша дақылдары	38,4	36,7	46,8	50,1	61,2	бахчевые культуры
Жүзімдік	5,1	5,6	6,0	5,7	6,9	Виноградники
Шекілдеуік пен сүйекті жемістер кешеттері	14,7	16,2	18,4	18,2	19,5	Семечковые и косточковые насаждения
Жидек ағаш	0,0	0,0	0,0	0,2	0,3	Ягодники
Жанғақ ағаш	0,0	0,0	0,0	0,0	0,0	Орехоплодные насаждения
Жұртшылық шаруашылығы						
Хозяйства населения						
Бүкіл егістік алқабы одан:	258,6	255,9	258,0	253,3	245,3	Вся посевная площадь из нее:
Дәнді (күрішті қосқанда) және бұршақты дақылдар	18,7	14,0	13,1	9,6	8,1	Зерновые (включая рис) и бобовые культуры
Дәнділер және бұршақты дақылдар (күрішті қоспағанда) олардан:	18,7	13,9	13,1	9,5	8,1	Зерновые (за исключением риса) и бобовые культуры из них:
күздік және жаздық бидай	6,7	3,9	3,9	1,3	0,2	пшеница озимая и яровая
дәндік жүгері	7,8	6,5	7,0	6,5	6,4	кукуруза на зерно
күздік және жаздық арпа	2,5	2,0	1,0	0,5	0,2	ячмень озимый и яровой
сұлы	0,2	0,0	0,1	0,1	-	овес
қарақұмық	-	0,0	0,0	-	-	гречиха
тары	1,1	0,6	0,7	0,7	0,8	просо
бұршақты дақылдар	0,4	0,3	0,3	0,3	0,2	бобовые
Күріш	-	0,1	0,0	0,0	-	Рис
Картоп	124,7	127,6	130,0	130,3	126,6	Картофель
Майлы дақылдар олардан:	5,0	3,8	4,1	2,9	2,7	Масличные культуры из них:
қытай бұршақ	0,5	0,2	1,1	-	1,4	соевые бобы
күнбағыс	4,5	3,5	2,2	1,9	1,3	подсолнечник
мақсары	0,0	0,1	0,8	1,0	0,1	сафлор
Темекі	0,2	0,1	0,1	0,0	0,0	Табак
Қант қызылшасы	0,7	0,2	0,0	0,1	0,0	Свекла сахарная
Мал азықтық дақылдар олардан:	38,7	36,0	33,7	33,7	31,8	Кормовые культуры из них:
сүрлемдік жүгері және балауса азық	0,8	0,4	0,3	0,3	0,3	кукуруза на силос и зеленый корм
бір жылдық шөптер	1,1	0,9	3,1	3,6	0,8	однолетние травы
көпжылдық шөптер	36,4	34,2	29,8	29,5	30,5	многолетние травы
Мақта	0,0	0,0	0,0	0,0	0,0	Хлопчатник
Бақша дақылдарын қоса, көкөністер олардан:	70,6	72,9	76,7	75,7	75,9	Овощи, включая бахчевые культуры из них:
көкөністер	60,0	61,7	65,0	63,7	63,3	овощи
бақша дақылдары	10,6	11,2	11,7	12,0	12,6	бахчевые культуры
Жүзімдік	1,7	1,6	1,6	1,8	1,7	Виноградники

Жалғасы

Продолжение

	2008	2009	2010	2011	2012	
Шекілдеуік пен сүйекті жемістер көшеттері	14,4	12,3	14,9	14,6	14,2	Семечковые и косточковые насаждения
Жидек ағаш	2,5	1,6	2,5	2,4	2,4	Ягодники
Жанғақ ағаш	0,3	0,3	0,3	0,3	0,4	Орехоплодные насаждения

3.5 Өңірлер бөлінісіндегі негізгі ауыл шаруашылығы дақылдарының анықталған егістік алқабы
Уточненная посевная площадь основных сельскохозяйственных культур в разрезе регионов

мың га

тыс. га

	2008	2009	2010	2011	2012
Шаруашылықтардың барлық санаттары					
Все категории хозяйств					
Қазақстан Республикасы	20 119,2	21 424,9	21 438,7	21 083,0	21 190,7
Ақмола	4 501,2	5 005,0	4 921,2	4 659,7	4 758,4
Ақтөбе	801,1	889,3	848,3	731,0	719,5
Алматы	898,3	867,5	906,3	909,0	889,7
Атырау	6,3	6,4	6,2	6,3	5,2
Батыс Қазақстан	660,5	746,2	717,2	617,6	592,0
Жамбыл	492,7	471,2	497,3	513,8	527,3
Қарағанды	973,9	1 000,5	1 009,7	958,9	959,1
Қостанай	4 731,2	5 001,8	4 953,3	5 059,5	5 148,2
Қызылорда	146,1	156,1	160,9	164,0	159,8
Маңғыстау	0,6	0,5	0,8	0,8	0,8
Оңтүстік Қазақстан	648,6	641,0	697,2	733,1	742,2
Павлодар	1 043,5	1 082,6	1 001,9	1 063,1	970,8
Солтүстік Қазақстан	4 146,0	4 420,8	4 620,8	4 487,0	4 497,5
Шығыс Қазақстан	1 065,7	1 132,4	1 095,2	1 177,1	1 217,7
Астана қаласы	2,1	2,5	1,9	1,1	2,1
Алматы қаласы	1,4	1,1	0,5	1,0	0,6
Ауыл шаруашылығы кәсіпорындары					
Сельхозпредприятия					
Қазақстан Республикасы	12 428,2	13 216,9	13 105,3	12 894,3	12 922,9
Ақмола	3 467,8	3 842,5	3 786,2	3 598,5	3 632,6
Ақтөбе	470,3	505,3	493,5	464,2	446,7
Алматы	269,0	239,7	241,9	233,2	214,0
Атырау	2,8	2,7	2,4	2,4	1,4
Батыс Қазақстан	232,3	251,9	248,8	214,7	201,1
Жамбыл	123,2	115,6	112,8	107,1	111,8
Қарағанды	362,9	373,1	377,0	374,3	395,7
Қостанай	3 223,5	3 381,4	3 337,9	3 450,0	3 487,3
Қызылорда	86,3	87,4	88,1	85,1	78,5
Маңғыстау	0,3	0,0	0,2	0,1	0,1
Оңтүстік Қазақстан	212,1	206,6	221,7	236,0	238,9
Павлодар	440,8	401,9	354,3	356,5	343,3
Солтүстік Қазақстан	3 172,7	3 418,3	3 485,3	3 395,3	3 379,5
Шығыс Қазақстан	361,8	388,0	353,7	376,2	390,4
Астана қаласы	1,3	1,8	1,2	0,4	1,3
Алматы қаласы	1,1	0,7	0,3	0,3	0,3

	2008	2009	2010	2011	2012
Шаруа немесе фермер қожалықтары					
Крестьянские или фермерские хозяйства					
Қазақстан Республикасы	7 432,4	7 952,1	8 075,4	7 935,4	8 022,5
Ақмола	1 014,7	1 143,9	1 116,2	1 042,7	1 107,4
Ақтөбе	321,5	374,3	343,9	255,9	261,7
Алматы	582,0	584,2	618,4	632,0	635,7
Атырау	1,4	1,5	1,5	1,6	1,3
Батыс Қазақстан	419,6	485,4	458,9	393,4	381,3
Жамбыл	350,7	337,0	365,8	388,0	397,5
Қарағанды	603,7	620,1	625,4	577,6	556,3
Қостанай	1 497,9	1 610,4	1 605,5	1 599,6	1 651,4
Қызылорда	38,0	43,3	46,3	50,2	51,9
Маңғыстау	0,3	0,5	0,6	0,6	0,7
Оңтүстік Қазақстан	400,0	398,0	437,8	459,9	467,7
Павлодар	593,7	671,7	638,8	697,7	618,9
Солтүстік Қазақстан	944,2	973,3	1 104,6	1 063,4	1 090,0
Шығыс Қазақстан	664,5	708,4	711,7	772,7	800,5
Астана қаласы	0,1	0,0	0,0	-	0,1
Алматы қаласы	0,1	0,1	0,0	0,1	0,1
Жұртшылық шаруашылығы					
Хозяйства населения					
Қазақстан Республикасы	258,6	255,9	258,0	253,3	245,3
Ақмола	18,7	18,6	18,8	18,5	18,5
Ақтөбе	9,3	9,7	10,9	10,9	11,1
Алматы	47,3	43,6	46,0	43,8	40,0
Атырау	2,1	2,2	2,3	2,3	2,5
Батыс Қазақстан	8,6	8,9	9,5	9,5	9,6
Жамбыл	18,8	18,6	18,7	18,7	17,9
Қарағанды	7,3	7,3	7,3	7,0	7,0
Қостанай	9,8	10,0	9,9	9,9	9,4
Қызылорда	21,8	25,4	26,5	28,7	29,4
Маңғыстау	0,0	0,0	0,0	0,1	0,0
Оңтүстік Қазақстан	36,5	36,4	37,7	37,2	35,6
Павлодар	9,0	9,0	8,8	8,9	8,6
Солтүстік Қазақстан	29,1	29,2	30,9	28,3	28,0
Шығыс Қазақстан	39,4	36,0	29,8	28,2	26,8
Астана қаласы	0,7	0,7	0,7	0,7	0,7
Алматы қаласы	0,2	0,3	0,2	0,6	0,2

3.6 Дәнді (күрішті қосқанда) және бұршақты дақылдардың анықталған егістік алқабы Уточненная посевная площадь зерновых (включая рис) и бобовых культур

	тыс. га				
	2008	2009	2010	2011	2012
Шаруашылықтардың барлық санаттары					
Все категории хозяйств					
Қазақстан Республикасы	16 190,1	17 206,9	16 619,1	16 219,4	16 256,7
Ақмола	4 131,3	4 542,5	4 433,7	4 278,9	4 353,7
Ақтөбе	700,3	791,4	731,6	588,5	578,9
Алматы	492,0	466,7	480,0	470,5	450,5

Жалғасы

Продолжение

	2008	2009	2010	2011	2012
Атырау	0,6	0,5	0,1	2,1	0,5
Батыс Қазақстан	543,0	622,4	533,2	394,6	407,9
Жамбыл	293,6	235,5	239,5	234,2	239,0
Қарағанды	699,9	736,8	746,5	693,6	666,5
Қостанай	4 159,9	4 465,7	4 273,1	4 303,0	4 345,1
Қызылорда	72,1	81,0	85,5	87,0	84,2
Оңтүстік Қазақстан	175,9	193,8	213,2	213,1	186,4
Павлодар	623,7	621,0	491,4	538,5	557,8
Солтүстік Қазақстан	3 700,4	3 882,3	3 901,0	3 894,3	3 841,5
Шығыс Қазақстан	596,6	566,7	489,6	520,6	543,5
Астана қаласы	0,4	0,3	0,4	0,2	0,9
Алматы қаласы	0,4	0,3	0,3	0,3	0,3
Ауыл шаруашылығы кәсіпорындары					
Сельхозпредприятия					
Қазақстан Республикасы	10 580,3	11 203,1	10 704,1	10 657,4	10 590,0
Ақмола	3 168,1	3 458,1	3 370,0	3 282,6	3 298,7
Ақтөбе	403,7	439,5	414,1	371,9	355,5
Алматы	173,9	139,0	140,5	129,8	114,9
Атырау	0,6	0,5	0,1	2,1	0,5
Батыс Қазақстан	185,2	201,9	176,1	136,1	131,6
Жамбыл	94,3	83,3	78,0	71,6	71,9
Қарағанды	277,9	291,6	300,8	299,3	302,7
Қостанай	2 804,1	2 987,4	2 829,1	2 901,0	2 918,7
Қызылорда	54,1	55,9	56,3	55,1	53,0
Оңтүстік Қазақстан	107,7	106,2	111,0	117,4	96,4
Павлодар	278,5	254,1	199,5	210,8	229,6
Солтүстік Қазақстан	2 796,5	2 949,6	2 828,9	2 867,5	2 807,6
Шығыс Қазақстан	235,0	235,4	199,0	211,7	207,6
Астана қаласы	0,4	0,3	0,4	0,2	0,9
Алматы қаласы	0,3	0,3	0,3	0,3	0,3
Шаруа немесе фермер қожалықтары					
Крестьянские или фермерские хозяйства					
Қазақстан Республикасы	5 591,1	5 989,8	5 901,9	5 552,4	5 658,6
Ақмола	963,2	1 084,4	1 063,7	996,3	1 055,0
Ақтөбе	296,3	351,7	317,5	216,6	223,5
Алматы	315,8	326,1	337,3	339,5	334,5
Батыс Қазақстан	357,8	420,5	357,1	258,5	276,3
Жамбыл	197,1	149,9	159,7	161,0	165,8
Қарағанды	422,0	445,2	445,7	394,3	363,7
Қостанай	1 355,8	1 478,3	1 444,0	1 402,0	1 426,4
Қызылорда	16,7	24,1	27,6	30,5	29,7
Оңтүстік Қазақстан	64,5	84,0	97,9	90,7	86,0
Павлодар	345,0	366,9	291,9	327,7	328,2
Солтүстік Қазақстан	903,8	932,2	1 069,6	1 026,8	1 033,9
Шығыс Қазақстан	353,0	326,5	289,9	308,5	335,6
Алматы қаласы	0,1	0,0	0,0	0,0	0,0
Жұртшылық шаруашылығы					
Хозяйства населения					
Қазақстан Республикасы	18,7	14,0	13,1	9,6	8,1
Ақтөбе	0,3	0,2	-	-	-

Жалғасы

Продолжение

	2008	2009	2010	2011	2012
Алматы	2,3	1,6	2,2	1,2	1,0
Жамбыл	2,2	2,3	1,8	1,6	1,3
Қарағанды	0,0	0,0	0,0	0,0	0,0
Қостанай	0,0	0,0	-	0,0	0,0
Қызылорда	1,3	1,0	1,6	1,4	1,5
Оңтүстік Қазақстан	3,7	3,6	4,3	5,0	4,0
Павлодар	0,2	-	-	-	-
Солтүстік Қазақстан	0,1	0,5	2,5	-	-
Шығыс Қазақстан	8,6	4,8	0,7	0,4	0,2

3.7 Бидайдың анықталған егістік алқабы Уточненная посевная площадь пшеницы

мың га

тыс. га

	2008	2009	2010	2011	2012
Шаруашылықтардың барлық санаттары					
Все категории хозяйств					
Қазақстан Республикасы	13 476,1	14 751,0	14 261,7	13 848,9	13 464,0
Ақмола	3 664,8	4 075,8	4 080,9	3 962,4	3 935,4
Ақтөбе	546,7	654,7	633,5	523,1	452,4
Алматы	218,1	200,3	228,0	215,4	194,3
Атырау	0,0	0,0	-	-	-
Батыс Қазақстан	332,1	456,1	402,0	304,2	283,3
Жамбыл	161,9	113,6	132,7	123,7	109,3
Қарағанды	606,1	638,5	656,8	596,3	541,4
Қостанай	3 844,6	4 211,0	4 023,4	4 018,1	3 950,5
Қызылорда	8,2	7,0	5,3	6,7	5,8
Оңтүстік Қазақстан	144,0	151,1	167,5	168,2	127,7
Павлодар	446,2	470,8	361,4	417,2	400,7
Солтүстік Қазақстан	3 086,1	3 373,7	3 233,4	3 155,2	3 107,5
Шығыс Қазақстан	416,9	397,9	336,5	358,2	355,1
Астана қаласы	0,4	0,3	0,3	0,2	0,6
Алматы қаласы	-	0,2	-	-	-
Ауыл шаруашылығы кәсіпорындары					
Сельхозпредприятия					
Қазақстан Республикасы	9 040,2	9 845,7	9 504,0	9 331,1	9 076,5
Ақмола	2 820,8	3 121,8	3 117,8	3 047,0	2 986,7
Ақтөбе	318,5	369,3	364,0	328,7	288,3
Алматы	83,0	64,8	77,2	65,7	58,2
Батыс Қазақстан	124,6	156,1	139,8	108,6	96,1
Жамбыл	56,6	48,6	48,8	46,0	40,3
Қарағанды	246,3	258,2	275,9	269,2	258,0
Қостанай	2 589,4	2 813,0	2 651,9	2 683,5	2 639,9
Қызылорда	4,9	4,4	3,0	3,5	3,6
Оңтүстік Қазақстан	98,4	96,2	101,2	104,4	77,7
Павлодар	192,5	186,0	148,2	160,6	162,3
Солтүстік Қазақстан	2 341,3	2 568,1	2 441,2	2 370,8	2 330,9
Шығыс Қазақстан	163,5	158,7	134,7	142,9	133,9
Астана қаласы	0,4	0,3	0,3	0,2	0,6
Алматы қаласы	-	0,2	-	-	-

Жалғасы

Продолжение

	2008	2009	2010	2011	2012
Шаруа немесе фермер қожалықтары					
Крестьянские или фермерские хозяйства					
Қазақстан Республикасы	4 429,2	4 901,4	4 753,8	4 516,5	4 387,2
Ақмола	844,0	954,0	963,0	915,4	948,6
Ақтөбе	227,9	285,2	269,5	194,4	164,2
Алматы	135,0	135,5	150,8	149,7	136,1
Батыс Қазақстан	207,5	300,0	262,2	195,6	187,2
Жамбыл	105,3	65,0	83,9	77,7	69,0
Қарағанды	359,8	380,3	380,9	327,1	283,4
Қостанай	1 255,2	1 398,0	1 371,5	1 334,6	1 310,7
Қызылорда	3,3	2,6	2,3	3,2	2,2
Оңтүстік Қазақстан	45,4	54,7	65,4	62,8	49,9
Павлодар	253,6	284,8	213,2	256,6	238,4
Солтүстік Қазақстан	744,7	805,4	789,8	784,4	776,6
Шығыс Қазақстан	247,5	235,9	201,3	215,0	220,9
Жұртшылық шаруашылығы					
Хозяйства населения					
Қазақстан Республикасы	6,7	3,9	3,9	1,3	0,2
Ақтөбе	0,3	0,2	-	-	-
Алматы	0,1	-	-	-	-
Қызылорда	0,0	0,0	0,0	-	-
Оңтүстік Қазақстан	0,2	0,2	1,0	1,0	-
Павлодар	0,1	-	-	-	-
Солтүстік Қазақстан	0,1	0,2	2,4	-	-
Шығыс Қазақстан	5,9	3,3	0,5	0,3	0,2

3.8 Дәндік жүгерінің анықталған егістік алқабы Уточненная посевная площадь кукурузы на зерно

мың га	2008	2009	2010	2011	2012
Қазақстан Республикасы	97,8	100,7	97,6	98,6	101,5
Ақтөбе	-	-	0,1	-	-
Алматы	62,6	61,0	60,2	62,7	66,0
Батыс Қазақстан	2,0	-	-	0,0	-
Жамбыл	13,4	13,4	9,8	10,2	10,3
Қарағанды	0,0	0,0	-	-	-
Қостанай	-	-	0,4	-	-
Қызылорда	0,9	0,7	1,1	0,7	0,7
Оңтүстік Қазақстан	17,5	24,6	25,6	24,9	24,4
Солтүстік Қазақстан	1,4	0,5	-	-	-
Шығыс Қазақстан	0,0	0,1	0,4	0,1	0,0

3.9 Арпаның анықталған егістік алқабы Уточненная посевная площадь ячменя

мың га	тыс. га				
	2008	2009	2010	2011	2012
Қазақстан Республикасы	2 126,8	1 849,1	1 579,2	1 540,3	1 839,3
Ақмола	427,9	430,1	308,0	271,5	359,3
Ақтөбе	139,4	122,5	81,1	59,8	112,4
Алматы	193,0	186,5	173,3	174,1	172,2
Атырау	0,6	0,5	0,1	2,0	0,5
Батыс Қазақстан	179,6	134,8	108,3	74,6	101,5
Жамбыл	117,8	107,9	96,6	100,0	119,0
Қарағанды	86,3	90,5	83,0	86,0	105,3
Қостанай	241,0	181,9	155,5	180,8	253,2
Қызылорда	0,6	0,9	0,8	1,3	1,0
Оңтүстік Қазақстан	12,3	12,5	11,8	14,0	27,7
Павлодар	98,6	75,6	50,0	57,9	71,4
Солтүстік Қазақстан	537,1	410,7	435,7	436,9	418,4
Шығыс Қазақстан	92,2	94,5	74,7	81,1	97,1
Алматы қаласы	0,4	0,2	0,3	0,3	0,3

3.10 Қара бидайдың анықталған егістік алқабы Уточненная посевная площадь ржи

мың га	тыс. га				
	2008	2009	2010	2011	2012
Қазақстан Республикасы	58,3	61,3	50,6	27,4	34,0
Ақмола	4,4	1,5	2,2	0,7	0,2
Ақтөбе	3,9	3,3	3,2	0,1	2,2
Алматы	0,5	1,0	0,9	0,7	0,2
Батыс Қазақстан	6,7	10,5	10,4	8,1	16,1
Қарағанды	-	-	-	0,0	-
Қостанай	5,6	2,6	0,9	0,0	0,0
Оңтүстік Қазақстан	0,0	0,0	0,0	0,0	0,0
Павлодар	12,5	13,1	5,1	2,1	1,9
Солтүстік Қазақстан	7,1	10,3	6,5	0,1	1,0
Шығыс Қазақстан	17,6	19,0	21,4	15,6	12,4

3.11 Сұлының анықталған егістік алқабы Уточненная посевная площадь овса

мың га	тыс. га				
	2008	2009	2010	2011	2012
Қазақстан Республикасы	159,3	151,9	173,8	146,7	180,8
Ақмола	29,3	26,3	24,6	22,7	32,4
Ақтөбе	2,1	2,3	1,8	1,2	2,0
Алматы	2,3	2,9	2,6	2,7	2,4
Батыс Қазақстан	1,5	0,9	1,0	0,7	0,7
Жамбыл	-	0,2	0,0	0,0	0,0
Қарағанды	5,8	5,2	4,6	5,5	6,7
Қостанай	48,4	51,0	46,3	37,7	46,9
Оңтүстік Қазақстан	-	-	0,0	-	-
Павлодар	21,2	15,9	14,7	19,0	22,9

Жалғасы

Продолжение

	2008	2009	2010	2011	2012
Солтүстік Қазақстан	32,2	32,1	65,6	42,4	47,1
Шығыс Қазақстан	16,5	15,1	12,6	14,8	19,4
Астана қаласы	-	-	0,1	-	0,3

3.12 Қарақұмықтың анықталған егістік алқабы Уточненная посевная площадь гречихи

Мың га

тыс. га

	2008	2009	2010	2011	2012
Қазақстан Республикасы	78,4	60,3	91,1	70,4	88,8
Ақмола	0,3	0,5	1,9	1,4	1,6
Ақтөбе	-	-	-	0,1	0,1
Алматы	1,0	1,0	0,4	0,6	1,0
Батыс Қазақстан	0,0	-	-	0,3	0,6
Қарағанды	-	0,0	-	-	0,3
Қостанай	1,0	1,0	2,5	3,5	7,3
Павлодар	33,2	27,1	48,7	26,8	36,6
Солтүстік Қазақстан	1,4	1,5	2,0	3,4	3,9
Шығыс Қазақстан	41,5	29,2	35,6	34,3	37,4

3.13 Тарының анықталған егістік алқабы Уточненная посевная площадь проса

Мың га

тыс. га

	2008	2009	2010	2011	2012
Қазақстан Республикасы	42,8	48,4	43,4	44,4	46,2
Ақмола	1,4	2,9	2,8	1,2	1,3
Ақтөбе	7,2	4,2	4,4	4,0	6,4
Алматы	0,5	0,5	0,5	0,2	0,2
Атырау	0,0	0,0	-	0,0	0,0
Батыс Қазақстан	13,7	13,6	8,8	6,1	5,3
Жамбыл	0,3	0,3	0,3	0,0	0,3
Қарағанды	-	0,1	-	-	0,2
Қостанай	5,4	4,8	12,1	14,4	8,1
Қызылорда	0,9	0,6	0,8	0,8	0,9
Оңтүстік Қазақстан	0,4	0,6	1,4	0,6	0,7
Павлодар	10,6	18,2	8,9	12,1	17,4
Солтүстік Қазақстан	-	0,0	2,1	1,8	1,4
Шығыс Қазақстан	2,4	2,6	1,3	3,2	4,0

3.14 Бұршақтың анықталған егістік алқабы Уточненная посевная площадь бобовых

Мың га

тыс. га

	2008	2009	2010	2011	2012
Қазақстан Республикасы	44,7	65,6	91,7	111,9	146,3
Ақмола	3,5	4,7	12,5	17,8	20,3
Ақтөбе	-	-	0,3	0,1	2,1
Алматы	0,0	0,0	0,0	-	0,0
Батыс Қазақстан	6,8	6,8	2,5	0,5	0,4

Жалғасы

Продолжение

	2008	2009	2010	2011	2012
Жамбыл	0,2	0,0	0,1	0,2	0,0
Қарағанды	0,8	2,2	2,1	4,4	9,2
Қостанай	11,0	11,7	21,8	37,7	70,3
Қызылорда	0,0	-	-	-	-
Оңтүстік Қазақстан	1,6	2,8	4,4	3,3	2,5
Павлодар	0,1	0,6	0,6	2,4	2,2
Солтүстік Қазақстан	11,7	28,3	40,8	39,3	32,5
Шығыс Қазақстан	9,0	8,5	6,6	6,2	6,8

3.15 Күріштің анықталған егістік алқабы Уточненная посевная площадь риса

мың га

тыс. га

	2008	2009	2010	2011	2012
Қазақстан Республикасы	75,7	86,9	94,0	93,5	93,1
Алматы	14,0	13,6	14,1	14,1	14,2
Қызылорда	61,7	71,7	77,4	77,4	75,6
Оңтүстік Қазақстан	0,0	1,6	2,5	2,0	3,3

3.16 Картоптың анықталған егістік алқабы Уточненная посевная площадь картофеля

мың га

тыс. га

	2008	2009	2010	2011	2012
Шаруашылықтардың барлық санаттары					
Все категории хозяйств					
Қазақстан Республикасы	163,7	170,3	179,5	184,4	190,2
Ақмола	16,6	17,7	18,2	17,6	18,6
Ақтөбе	7,0	7,4	8,2	8,2	8,3
Алматы	34,4	34,3	35,0	35,4	36,4
Атырау	0,9	0,8	0,9	0,9	1,0
Батыс Қазақстан	3,9	3,8	4,4	3,8	4,1
Жамбыл	5,8	5,8	6,0	7,5	8,2
Қарағанды	10,1	10,5	11,9	12,6	12,8
Қостанай	9,3	9,6	9,8	10,4	10,5
Қызылорда	6,5	7,6	7,8	8,8	8,5
Маңғыстау	0,0	0,0	0,0	0,0	0,0
Оңтүстік Қазақстан	9,9	10,2	12,4	13,6	14,7
Павлодар	11,0	11,7	13,1	14,0	16,0
Солтүстік Қазақстан	25,9	26,5	26,8	26,6	26,9
Шығыс Қазақстан	21,2	23,5	24,2	24,2	23,6
Астана қаласы	1,1	0,9	0,7	0,7	0,7
Алматы қаласы	0,1	0,0	0,1	0,1	0,1
Ауыл шаруашылығы кәсіпорындары					
Сельхозпредприятия					
Қазақстан Республикасы	7,1	8,9	10,6	12,1	13,4
Ақмола	0,7	1,3	1,4	1,2	1,8
Ақтөбе	0,3	0,5	0,3	0,4	0,3
Алматы	0,6	0,7	0,7	1,2	1,3
Атырау	0,0	0,0	0,0	0,1	0,0

Жалғасы

Продолжение

	2008	2009	2010	2011	2012
Батыс Қазақстан	0,0	0,0	0,1	0,0	0,0
Жамбыл	0,2	0,2	0,3	0,3	0,4
Қарағанды	2,0	2,1	2,4	2,7	2,7
Қостанай	0,4	0,4	0,6	0,8	0,7
Қызылорда	0,1	0,0	0,0	0,0	0,0
Маңғыстау	-	-	0,0	-	-
Оңтүстік Қазақстан	0,4	0,4	0,9	1,2	1,1
Павлодар	0,8	0,7	1,0	1,3	1,7
Солтүстік Қазақстан	0,6	1,1	1,7	1,6	1,8
Шығыс Қазақстан	0,5	1,2	1,1	1,3	1,5
Астана қаласы	0,5	0,3	0,1	0,0	0,1
Алматы қаласы	0,0	-	-	-	-
Шаруа немесе фермер қожалықтары					
Крестьянские или фермерские хозяйства					
Қазақстан Республикасы	31,9	33,8	38,9	42,0	50,2
Ақмола	0,7	1,0	1,4	1,2	1,8
Ақтөбе	0,7	0,5	0,7	0,7	0,8
Алматы	13,1	12,3	13,0	12,7	14,7
Атырау	0,2	0,1	0,2	0,2	0,3
Батыс Қазақстан	1,1	1,0	1,3	0,9	1,2
Жамбыл	1,8	1,7	1,6	2,9	3,6
Қарағанды	2,5	3,0	3,9	4,4	4,7
Қостанай	1,1	1,4	1,4	1,8	2,2
Қызылорда	0,6	0,3	0,3	0,1	0,2
Маңғыстау	0,0	0,0	0,0	-	0,0
Оңтүстік Қазақстан	4,1	4,8	6,3	7,3	8,5
Павлодар	3,4	3,7	4,7	5,3	7,1
Солтүстік Қазақстан	0,7	0,9	1,1	1,1	1,4
Шығыс Қазақстан	1,9	3,1	3,0	3,4	3,7
Астана қаласы	0,0	0,0	0,0	-	0,0
Алматы қаласы	0,0	0,0	0,0	-	-
Жұртшылық шаруашылығы					
Хозяйства населения					
Қазақстан Республикасы	124,7	127,6	130,0	130,3	126,6
Ақмола	15,2	15,4	15,4	15,2	15,0
Ақтөбе	6,0	6,4	7,2	7,1	7,2
Алматы	20,7	21,3	21,3	21,5	20,4
Атырау	0,7	0,7	0,7	0,6	0,7
Батыс Қазақстан	2,8	2,8	3,0	2,9	2,8
Жамбыл	3,8	3,9	4,1	4,3	4,1
Қарағанды	5,6	5,4	5,6	5,5	5,4
Қостанай	7,8	7,8	7,8	7,8	7,6
Қызылорда	5,8	7,3	7,5	8,7	8,3
Маңғыстау	-	-	-	0,0	-
Оңтүстік Қазақстан	5,4	5,0	5,2	5,1	5,1
Павлодар	6,8	7,3	7,4	7,4	7,1
Солтүстік Қазақстан	24,6	24,5	24,0	23,9	23,7
Шығыс Қазақстан	18,8	19,2	20,1	19,5	18,5
Астана қаласы	0,6	0,6	0,6	0,7	0,6
Алматы қаласы	0,1	0,0	0,1	0,1	0,1

3.17 Күнбағыстың анықталған өгістік алқабы Уточненная посевная площадь подсолнечника

мың га

тыс. га

	2008	2009	2010	2011	2012
Шаруашылықтардың барлық санаттары					
Все категории хозяйств					
Қазақстан Республикасы	579,7	723,0	869,3	954,5	794,6
Ақмола	17,8	22,6	54,5	73,8	54,2
Ақтөбе	25,4	19,2	23,9	53,0	40,2
Алматы	45,2	46,0	38,5	40,8	35,4
Батыс Қазақстан	26,0	26,7	51,7	77,7	38,4
Жамбыл	5,3	4,1	3,2	2,3	2,6
Қарағанды	0,0	0,9	5,3	0,0	0,0
Қостанай	4,7	7,7	31,0	46,9	36,8
Қызылорда	0,3	0,3	0,5	0,3	0,2
Оңтүстік Қазақстан	6,7	10,6	10,0	5,8	4,4
Павлодар	168,1	197,9	232,5	222,2	199,1
Солтүстік Қазақстан	13,7	38,5	53,5	30,0	22,9
Шығыс Қазақстан	266,5	348,5	364,6	401,7	360,3
Ауыл шаруашылығы кәсіпорындары					
Сельхозпредприятия					
Қазақстан Республикасы	185,7	218,4	293,2	300,9	242,2
Ақмола	15,6	20,2	48,9	65,4	48,0
Ақтөбе	10,9	8,8	12,4	27,6	20,4
Алматы	4,0	3,8	2,8	3,5	2,4
Батыс Қазақстан	8,4	11,0	15,3	22,6	11,2
Жамбыл	0,2	0,2	0,2	0,1	0,1
Қарағанды	-	0,9	4,0	-	-
Қостанай	3,5	3,3	15,7	20,7	19,6
Оңтүстік Қазақстан	1,5	1,4	1,0	0,7	0,7
Павлодар	51,7	40,3	48,9	33,4	22,2
Солтүстік Қазақстан	12,8	37,8	50,1	26,7	21,2
Шығыс Қазақстан	77,1	90,7	93,9	100,2	96,3
Шаруа немесе фермер қожалықтары					
Крестьянские или фермерские хозяйства					
Қазақстан Республикасы	389,5	501,1	573,9	651,7	551,1
Ақмола	2,2	2,4	5,6	8,4	6,2
Ақтөбе	14,5	10,4	11,5	25,4	19,9
Алматы	40,4	41,6	35,3	36,6	32,6
Батыс Қазақстан	17,6	15,7	36,4	55,1	27,2
Жамбыл	3,8	3,7	2,6	1,9	2,3
Қарағанды	0,0	0,0	1,3	-	-
Қостанай	1,2	4,4	15,3	26,2	17,2
Қызылорда	0,0	0,0	0,0	-	-
Оңтүстік Қазақстан	4,4	8,5	8,2	4,5	3,2
Павлодар	116,3	157,6	183,6	188,8	176,8
Солтүстік Қазақстан	0,9	0,7	3,4	3,3	1,7
Шығыс Қазақстан	188,2	256,1	270,7	301,5	264,0
Жұртшылық шаруашылығы					
Хозяйства населения					
Қазақстан Республикасы	4,5	3,5	2,2	1,9	1,3
Алматы	0,8	0,6	0,5	0,7	0,4

Жалғасы

Продолжение

	2008	2009	2010	2011	2012
Жамбыл	1,3	0,2	0,4	0,3	0,2
Қарағанды	0,0	0,0	0,0	0,0	0,0
Қостанай	0,0	0,0	0,0	0,0	0,0
Қызылорда	0,3	0,3	0,5	0,3	0,2
Оңтүстік Қазақстан	0,8	0,7	0,8	0,6	0,5
Павлодар	0,1	-	-	-	-
Шығыс Қазақстан	1,2	1,7	0,0	0,0	0,0

3.18 Темекінің анықталған егістік алқабы Уточненная посевная площадь табака

га га

	2008	2009	2010	2011	2012
Шаруашылықтардың барлық санаттары					
Все категории хозяйств					
Қазақстан Республикасы	4 224,5	3 946,2	1 589,3	1 242,0	1 275,1
Алматы	3 193,0	3 197,5	790,0	700,0	700,0
Жамбыл	100,0	90,0	90,0	22,0	-
Оңтүстік Қазақстан	931,5	658,7	709,3	520,0	575,1
Ауыл шаруашылығы кәсіпорындары					
Сельхозпредприятия					
Қазақстан Республикасы	37,5	16,2	22,8	2,0	19,0
Алматы	1,0	7,5	2,0	-	-
Оңтүстік Қазақстан	36,5	8,7	20,8	2,0	19,0
Шаруа немесе фермер қожалықтары					
Крестьянские или фермерские хозяйства					
Қазақстан Республикасы	3 982,0	3 850,0	1 513,5	1 207,0	1 223,1
Алматы	3 170,0	3 170,0	788,0	700,0	700,0
Жамбыл	100,0	90,0	90,0	22,0	-
Оңтүстік Қазақстан	712,0	590,0	635,5	485,0	523,1
Жұртшылық шаруашылығы					
Хозяйства населения					
Қазақстан Республикасы	205,0	80,0	53,0	33,0	33,0
Алматы	22,0	20,0	-	-	-
Оңтүстік Қазақстан	183,0	60,0	53,0	33,0	33,0

3.19 Қант қызылшасының анықталған егістік алқабы Уточненная посевная площадь сахарной свеклы

га га

	2008	2009	2010	2011	2012
Шаруашылықтардың барлық санаттары					
Все категории хозяйств					
Қазақстан Республикасы	13 099,3	10 798,0	11 226,0	18 240,6	11 844,6
Алматы	8 286,0	6 199,0	4 838,0	11 074,4	6 295,0
Жамбыл	4 710,3	1 679,0	5 741,5	7 027,2	5 401,9
Қызылорда	-	-	2,0	-	-
Оңтүстік Қазақстан	3,0	2 920,0	644,5	139,0	147,7
Шығыс Қазақстан	0,1	-	-	-	-

	2008	2009	2010	2011	2012
Ауыл шаруашылығы кәсіпорындары					
Сельхозпредприятия					
Қазақстан Республикасы	4 616,4	3 077,5	2 791,0	3 899,0	2 886,5
Алматы	3 087,0	2 080,0	891,0	1 977,0	1 333,0
Жамбыл	1 529,4	540,5	1 851,0	1 903,0	1 552,8
Оңтүстік Қазақстан	-	457,0	49,0	19,0	0,7
Шаруа немесе фермер қожалықтары					
Крестьянские или фермерские хозяйства					
Қазақстан Республикасы	7 738,9	7 427,9	8 381,0	14 233,2	8 908,1
Алматы	4 455,0	3 826,4	3 893,0	8 989,0	4 912,0
Жамбыл	3 180,9	1 138,5	3 890,5	5 124,2	3 849,1
Қызылорда	-	-	2,0	-	-
Оңтүстік Қазақстан	3,0	2 463,0	595,5	120,0	147,0
Шығыс Қазақстан	0,1	-	-	-	-
Жұртшылық шаруашылығы					
Хозяйства населения					
Қазақстан Республикасы	744,0	292,6	54,0	108,4	50,0
Алматы	744,0	292,6	54,0	108,4	50,0

3.20 Мақтаның анықталған егістік алқабы Уточненная посевная площадь хлопчатника

мың га	тыс. га				
	2008	2009	2010	2011	2012
Шаруашылықтардың барлық санаттары					
Все категории хозяйств					
Қазақстан Республикасы	178,6	139,8	137,2	160,6	147,8
Қызылорда	0,0	-	-	-	-
Оңтүстік Қазақстан	178,6	139,8	137,2	160,6	147,8
Ауыл шаруашылығы кәсіпорындары					
Сельхозпредприятия					
Қазақстан Республикасы	11,3	7,2	7,1	8,4	6,4
Оңтүстік Қазақстан	11,3	7,2	7,1	8,4	6,4
Шаруа немесе фермер қожалықтары					
Крестьянские или фермерские хозяйства					
Қазақстан Республикасы	167,3	132,6	130,1	152,2	141,3
Қызылорда	0,0	-	-	-	-
Оңтүстік Қазақстан	167,3	132,6	130,1	152,2	141,3
Жұртшылық шаруашылығы					
Хозяйства населения					
Қазақстан Республикасы	0,0	0,0	0,0	0,0	0,0
Оңтүстік Қазақстан	0,0	0,0	0,0	0,0	0,0

3.21 Бақша дақылдарын қоса, көкөністердің анықталған егістік алқабы Уточненная посевная площадь овощей, включая бахчевые культуры

Мың га

тыс. га

	2008	2009	2010	2011	2012
Шаруашылықтардың барлық санаттары					
Все категории хозяйств					
Қазақстан Республикасы	168,8	163,0	183,6	196,4	210,5
Ақмола	4,0	3,9	4,2	4,2	4,4
Ақтөбе	4,0	4,0	4,7	5,2	5,2
Алматы	29,6	29,6	30,4	31,5	34,6
Атырау	2,7	2,6	3,0	3,0	3,0
Батыс Қазақстан	5,1	5,1	5,2	5,3	5,5
Жамбыл	29,0	26,2	28,4	31,7	27,6
Қарағанды	2,7	2,5	2,9	3,1	3,0
Қостанай	3,0	3,1	2,9	3,1	2,8
Қызылорда	12,4	14,2	14,4	15,1	14,7
Маңғыстау	0,6	0,5	0,9	0,8	0,8
Оңтүстік Қазақстан	56,4	51,5	66,0	71,8	86,8
Павлодар	4,2	4,4	4,6	5,4	6,1
Солтүстік Қазақстан	4,7	4,8	4,8	4,9	4,8
Шығыс Қазақстан	9,9	10,3	10,8	10,9	10,9
Астана қаласы	0,3	0,2	0,2	0,2	0,1
Алматы қаласы	0,2	0,1	0,2	0,2	0,2
Ауыл шаруашылығы кәсіпорындары					
Сельхозпредприятия					
Қазақстан Республикасы	15,8	11,0	11,4	14,3	17,1
Ақмола	0,3	0,2	0,3	0,3	0,3
Ақтөбе	0,3	0,2	0,1	0,2	0,1
Алматы	1,8	1,8	1,5	2,6	3,8
Атырау	0,1	0,1	0,2	0,2	0,1
Батыс Қазақстан	0,1	0,1	0,1	0,1	0,2
Жамбыл	2,3	1,7	1,9	1,7	1,9
Қарағанды	0,3	0,1	0,2	0,2	0,2
Қостанай	0,3	0,3	0,2	0,3	0,2
Қызылорда	0,1	0,0	0,1	0,1	0,0
Маңғыстау	0,3	0,0	0,2	0,1	0,0
Оңтүстік Қазақстан	8,5	5,6	6,1	7,6	9,5
Павлодар	0,1	0,0	0,1	0,2	0,1
Солтүстік Қазақстан	0,1	0,1	0,2	0,2	0,2
Шығыс Қазақстан	1,0	0,6	0,4	0,4	0,4
Астана қаласы	0,2	0,2	0,1	0,1	0,1
Алматы қаласы	0,0	0,0	-	-	-
Шаруа немесе фермер қожалықтары					
Крестьянские или фермерские хозяйства					
Қазақстан Республикасы	82,4	79,1	95,5	106,4	117,5
Ақмола	0,3	0,3	0,5	0,6	0,6
Ақтөбе	0,7	0,7	1,0	1,2	1,1
Алматы	14,2	14,7	15,1	15,5	17,2
Атырау	1,2	1,1	1,2	1,2	1,0
Батыс Қазақстан	2,4	1,9	1,8	2,1	2,0
Жамбыл	19,4	16,8	18,5	21,9	18,0
Қарағанды	0,7	1,0	1,0	1,3	1,2

Жалғасы

Продолжение

	2008	2009	2010	2011	2012
Қостанай	0,7	0,7	0,7	0,7	0,7
Қызылорда	2,3	2,4	2,3	1,4	1,3
Маңғыстау	0,3	0,5	0,6	0,6	0,7
Оңтүстік Қазақстан	36,0	33,6	46,9	52,7	65,5
Павлодар	2,2	3,0	3,2	3,8	4,5
Солтүстік Қазақстан	0,2	0,2	0,2	0,3	0,2
Шығыс Қазақстан	1,8	2,2	2,4	3,2	3,3
Алматы қаласы	-	0,0	-	-	-
Жұртшылық шаруашылығы					
Хозяйства населения					
Қазақстан Республикасы	70,6	72,9	76,7	75,7	75,9
Ақмола	3,4	3,4	3,4	3,3	3,5
Ақтөбе	3,0	3,1	3,6	3,7	3,9
Алматы	13,6	13,1	13,8	13,4	13,7
Атырау	1,4	1,4	1,6	1,7	1,8
Батыс Қазақстан	2,6	3,1	3,3	3,1	3,4
Жамбыл	7,3	7,7	8,0	8,1	7,8
Қарағанды	1,7	1,4	1,7	1,6	1,6
Қостанай	2,0	2,1	2,0	2,1	1,9
Қызылорда	10,0	11,8	12,0	13,7	13,3
Маңғыстау	0,0	0,0	0,0	0,0	0,0
Оңтүстік Қазақстан	11,9	12,3	13,0	11,5	11,9
Павлодар	1,9	1,4	1,5	1,4	1,4
Солтүстік Қазақстан	4,4	4,5	4,4	4,3	4,3
Шығыс Қазақстан	7,1	7,5	8,1	7,4	7,1
Астана қаласы	0,1	0,0	0,1	0,1	0,1
Алматы қаласы	0,2	0,1	0,2	0,2	0,2

3.22 Бақша дақылдарының анықталған егістік алқабы Уточненная посевная площадь бахчевых культур

мың га

тыс. га

	2008	2009	2010	2011	2012
Шаруашылықтардың барлық санаттары					
Все категории хозяйств					
Қазақстан Республикасы	55,9	52,4	63,3	67,7	81,8
Ақмола	-	0,0	0,0	0,0	0,0
Ақтөбе	0,3	0,2	0,3	0,6	0,5
Алматы	4,2	4,3	4,3	4,3	4,4
Атырау	0,6	0,4	0,6	0,7	0,8
Батыс Қазақстан	1,4	1,3	1,5	1,6	1,7
Жамбыл	8,5	8,2	8,3	9,9	7,7
Қарағанды	-	0,0	0,0	0,0	0,0
Қостанай	0,6	0,6	0,5	0,6	0,5
Қызылорда	7,4	8,2	8,1	8,2	8,5
Маңғыстау	0,3	0,2	0,5	0,4	0,4
Оңтүстік Қазақстан	29,3	25,7	36,2	38,3	54,3
Павлодар	1,0	1,0	1,1	1,0	0,9
Солтүстік Қазақстан	-	-	0,0	-	-
Шығыс Қазақстан	2,3	2,3	1,9	2,1	2,1

	2008	2009	2010	2011	2012
Ауыл шаруашылығы кәсіпорындары					
Сельхозпредприятия					
Қазақстан Республикасы	6,9	4,5	4,8	5,6	8,0
Ақмола	-	0,0	0,0	0,0	0,0
Ақтөбе	0,0	0,0	0,0	0,1	0,1
Алматы	0,4	0,4	0,2	0,4	0,6
Атырау	0,0	0,0	0,0	0,0	0,0
Батыс Қазақстан	0,0	0,0	0,0	0,0	0,0
Жамбыл	0,7	0,6	0,7	0,6	0,6
Қостанай	0,2	0,2	0,1	0,2	0,1
Қызылорда	0,1	0,0	0,1	0,0	0,0
Маңғыстау	0,1	0,0	0,1	0,1	0,1
Оңтүстік Қазақстан	4,7	2,9	3,6	4,2	6,5
Павлодар	0,0	0,0	0,0	0,0	0,0
Шығыс Қазақстан	0,7	0,4	0,0	0,0	0,0
Шаруа немесе фермер қожалықтары					
Крестьянские или фермерские хозяйства					
Қазақстан Республикасы	38,4	36,7	46,8	50,1	61,2
Ақмола	0,0	0,0	0,0	0,0	0,0
Ақтөбе	0,1	0,1	0,2	0,4	0,4
Алматы	2,6	2,8	2,7	2,5	2,4
Атырау	0,3	0,2	0,3	0,4	0,4
Батыс Қазақстан	0,9	0,5	0,7	0,9	0,9
Жамбыл	7,2	7,1	7,1	8,8	6,5
Қарағанды	0,0	0,0	0,0	0,0	0,0
Қостанай	0,2	0,2	0,2	0,2	0,2
Қызылорда	2,0	1,7	1,8	1,0	1,1
Маңғыстау	0,2	0,2	0,4	0,3	0,4
Оңтүстік Қазақстан	23,3	21,5	31,0	33,0	46,4
Павлодар	0,5	1,0	1,1	1,0	0,9
Шығыс Қазақстан	1,1	1,4	1,3	1,6	1,6
Жұртшылық шаруашылығы					
Хозяйства населения					
Қазақстан Республикасы	10,6	11,2	11,7	12,0	12,6
Ақмола	0,0	0,0	0,0	0,0	0,0
Ақтөбе	0,2	0,1	0,1	0,1	0,1
Алматы	1,2	1,1	1,4	1,4	1,4
Атырау	0,3	0,2	0,3	0,3	0,4
Батыс Қазақстан	0,5	0,8	0,8	0,7	0,8
Жамбыл	0,6	0,5	0,5	0,5	0,5
Қарағанды	0,0	0,0	0,0	0,0	0,0
Қостанай	0,2	0,2	0,2	0,2	0,1
Қызылорда	5,3	6,5	6,2	7,2	7,4
Маңғыстау	0,0	0,0	-	0,0	-
Оңтүстік Қазақстан	1,3	1,3	1,6	1,1	1,4
Павлодар	0,5	0,0	0,0	0,0	0,0
Шығыс Қазақстан	0,5	0,5	0,6	0,5	0,5

3.23 Мал азықтық дақылдардың анықталған егістік алқабы Уточненная посевная площадь кормовых культур

мың га

тыс. га

	2008	2009	2010	2011	2012
Шаруашылықтардың барлық санаттары					
Все категории хозяйств					
Қазақстан Республикасы	2 486,2	2 535,8	2 555,6	2 484,3	2 517,4
Ақмола	320,2	394,5	334,6	181,2	183,2
Ақтөбе	63,5	66,0	78,6	75,5	86,3
Алматы	223,6	211,2	223,8	216,2	219,6
Атырау	0,0	0,0	0,1	0,2	-
Батыс Қазақстан	77,3	83,0	91,8	97,8	108,6
Жамбыл	131,1	138,6	149,0	155,3	164,8
Қарағанды	260,9	248,4	242,0	241,4	259,4
Қостанай	483,6	468,2	512,4	544,6	570,0
Қызылорда	52,7	50,9	49,6	50,1	50,5
Маңғыстау	0,0	-	-	-	-
Оңтүстік Қазақстан	164,9	162,4	164,2	169,7	183,2
Павлодар	235,5	246,4	255,6	279,6	188,1
Солтүстік Қазақстан	301,1	286,3	253,1	262,5	240,8
Шығыс Қазақстан	170,5	178,5	200,2	210,2	262,6
Астана қаласы	0,3	1,0	0,6	-	0,3
Алматы қаласы	1,0	0,4	-	-	-
Ауыл шаруашылығы кәсіпорындары					
Сельхозпредприятия					
Қазақстан Республикасы	1 392,0	1 438,7	1 407,3	1 290,0	1 304,3
Ақмола	272,6	339,7	291,9	153,3	149,1
Ақтөбе	54,7	56,2	66,0	63,5	69,9
Алматы	62,1	63,0	60,2	57,2	58,7
Батыс Қазақстан	34,5	34,9	37,0	38,5	42,0
Жамбыл	21,0	17,3	14,7	13,7	16,3
Қарағанды	82,8	78,3	69,4	65,3	76,0
Қостанай	356,6	354,9	402,0	417,8	438,8
Қызылорда	30,8	29,8	29,8	28,8	24,7
Оңтүстік Қазақстан	49,4	42,3	37,4	40,3	49,8
Павлодар	109,5	106,0	103,3	110,1	88,2
Солтүстік Қазақстан	268,4	257,9	241,1	247,7	218,9
Шығыс Қазақстан	48,4	57,1	53,9	53,8	71,6
Астана қаласы	0,3	1,0	0,6	-	0,3
Алматы қаласы	0,9	0,3	-	-	-
Шаруа немесе фермер қожалықтары					
Крестьянские или фермерские хозяйства					
Қазақстан Республикасы	1 055,5	1 061,1	1 114,6	1 160,6	1 181,3
Ақмола	47,6	54,8	42,7	27,9	34,0
Ақтөбе	8,8	9,8	12,6	12,0	16,4
Алматы	152,7	142,2	156,5	152,2	157,8
Атырау	0,0	0,0	0,1	0,2	-
Батыс Қазақстан	39,5	45,0	51,7	55,8	63,2
Жамбыл	105,8	116,9	129,9	137,1	144,1
Қарағанды	178,1	170,1	172,6	176,1	183,4
Қостанай	127,0	113,3	110,4	126,8	131,2
Қызылорда	17,5	15,8	14,9	17,3	19,6

Жалғасы

Продолжение

	2008	2009	2010	2011	2012
Оңтүстік Қазақстан	101,1	105,8	113,5	115,4	119,6
Павлодар	126,0	140,0	152,3	169,5	99,9
Солтүстік Қазақстан	32,7	28,4	12,0	14,8	21,9
Шығыс Қазақстан	118,6	118,9	145,4	155,5	190,2
Астана қаласы	0,0	0,0	0,0	-	0,0
Алматы қаласы	0,1	0,1	-	-	-
Жұртшылық шаруашылығы					
Хозяйства населения					
Қазақстан Республикасы	38,7	36,0	33,7	33,7	31,8
Алматы	8,8	6,0	7,1	6,8	3,1
Атырау	0,0	-	0,0	0,0	-
Батыс Қазақстан	3,3	3,1	3,1	3,5	3,4
Жамбыл	4,3	4,4	4,4	4,5	4,4
Қостанай	-	0,0	-	-	-
Қызылорда	4,4	5,3	4,9	4,0	6,1
Оңтүстік Қазақстан	14,4	14,3	13,3	14,0	13,9
Павлодар	-	0,4	0,0	-	-
Шығыс Қазақстан	3,5	2,5	0,9	0,9	0,9

3.24 Жүзімдіктердің алқабы Площадь виноградников

га га

	2008	2009	2010	2011	2012
Шаруашылықтардың барлық санаттары					
Все категории хозяйств					
Қазақстан Республикасы	11 711,1	12 338,0	13 113,4	13 290,1	14 783,2
Ақтөбе	2,8	2,9	28,7	21,3	19,2
Алматы	4 775,7	4 701,1	4 805,6	4 825,4	4 712,6
Атырау	21,1	21,3	21,6	21,6	13,1
Батыс Қазақстан	4,5	4,2	6,8	6,4	9,3
Жамбыл	288,4	299,0	459,0	520,5	564,3
Қарағанды	23,5	23,4	23,4	23,4	23,4
Қостанай	3,2	5,2	3,8	5,0	7,4
Қызылорда	184,5	116,6	117,7	117,0	204,4
Маңғыстау	1,0	0,2	2,0	0,1	2,7
Оңтүстік Қазақстан	6 308,3	7 064,5	7 555,2	7 652,0	9 125,8
Павлодар	0,5	1,0	0,8	5,6	5,5
Шығыс Қазақстан	68,2	69,3	59,3	62,4	66,1
Астана қаласы	0,1	0,1	0,1	0,1	0,1
Алматы қаласы	29,3	29,3	29,3	29,3	29,3
Ауыл шаруашылығы кәсіпорындары					
Сельхозпредприятия					
Қазақстан Республикасы	4 741,0	4 853,5	5 270,5	5 827,5	6 187,1
Алматы	2 929,1	2 902,5	3 018,4	2 994,5	2 937,4
Атырау	1,6	1,8	1,9	1,9	2,9
Жамбыл	128,0	128,0	128,0	188,0	203,0
Маңғыстау	0,3	0,1	2,0	-	-
Оңтүстік Қазақстан	1 681,8	1 820,9	2 119,9	2 642,9	3 043,8
Шығыс Қазақстан	0,2	0,2	0,2	0,2	-

Жалғасы

Продолжение

	2008	2009	2010	2011	2012
Алматы қаласы	0,0	0,0	-	0,0	0,0
Шаруа немесе фермер қожалықтары					
Крестьянские или фермерские хозяйства					
Қазақстан Республикасы	5 139,9	5 640,5	6 004,8	5 693,2	6 857,8
Алматы	1 641,8	1 591,9	1 580,2	1 622,8	1 566,2
Атырау	18,5	18,5	18,5	18,5	9,0
Жамбыл	63,8	71,7	218,7	160,8	188,3
Қызылорда	140,6	72,5	72,5	72,5	160,0
Маңғыстау	-	-	-	-	2,5
Оңтүстік Қазақстан	3 252,2	3 865,9	4 099,9	3 800,6	4 913,8
Шығыс Қазақстан	20,0	20,0	15,0	18,0	18,0
Жұртшылық шаруашылығы					
Хозяйства населения					
Қазақстан Республикасы	1 830,2	1 844,1	1 838,1	1 769,4	1 738,3
Ақтөбе	2,8	2,9	28,7	21,3	19,2
Алматы	204,8	206,7	207,0	208,1	209,0
Атырау	1,0	1,0	1,2	1,2	1,2
Батыс Қазақстан	4,5	4,2	6,8	6,4	9,3
Жамбыл	96,6	99,3	112,3	171,7	173,0
Қарағанды	23,5	23,4	23,4	23,4	23,4
Қостанай	3,2	5,2	3,8	5,0	7,4
Қызылорда	43,9	44,1	45,2	44,5	44,4
Маңғыстау	0,7	0,1	-	0,1	0,2
Оңтүстік Қазақстан	1 371,3	1 377,7	1 335,4	1 208,5	1 168,2
Павлодар	0,5	1,0	0,8	5,6	5,5
Шығыс Қазақстан	48,0	49,1	44,1	44,2	48,1
Астана қаласы	0,1	0,1	0,1	0,1	0,1
Алматы қаласы	29,3	29,3	29,3	29,3	29,3

3.25 Жеміс беретін жаста жүзімдіктердің алқабы Площадь виноградников в плодоносящем возрасте

га

га

	2008	2009	2010	2011	2012
Шаруашылықтардың барлық санаттары					
Все категории хозяйств					
Қазақстан Республикасы	8 667,8	9 495,4	9 776,1	10 010,8	10 993,2
Ақтөбе	2,8	2,9	28,7	21,3	19,2
Алматы	4 072,5	4 302,6	4 377,5	4 596,2	4 603,4
Атырау	2,2	2,6	5,9	6,1	6,3
Батыс Қазақстан	4,4	4,2	6,8	6,4	9,2
Жамбыл	123,4	100,2	116,3	179,0	313,2
Қарағанды	23,5	23,3	22,6	22,6	22,6
Қостанай	3,0	5,1	3,8	4,4	4,3
Қызылорда	44,5	61,1	60,6	59,9	46,7
Маңғыстау	1,0	0,1	2,0	0,1	2,7
Оңтүстік Қазақстан	4 292,7	4 893,6	5 062,5	5 017,4	5 866,6
Павлодар	0,4	1,0	0,8	5,6	5,5
Шығыс Қазақстан	68,0	69,3	59,2	62,4	64,1
Астана қаласы	0,1	0,1	0,1	0,1	0,1

Жалғасы

Продолжение

	2008	2009	2010	2011	2012
Алматы қаласы	29,3	29,3	29,3	29,3	29,3
Ауыл шаруашылығы кәсіпорындары					
Сельхозпредприятия					
Қазақстан Республикасы	3 614,3	3 992,2	3 903,7	4 242,9	4 442,2
Алматы	2 423,1	2 575,3	2 618,9	2 813,3	2 857,3
Атырау	1,2	1,6	1,7	1,9	2,1
Жамбыл	-	-	0,0	-	-
Маңғыстау	0,3	0,0	2,0	-	-
Оңтүстік Қазақстан	1 189,5	1 415,0	1 280,9	1 427,5	1 582,7
Шығыс Қазақстан	0,2	0,2	0,2	0,2	-
Алматы қаласы	-	0,0	-	0,0	0,0
Шаруа немесе фермер қожалықтары					
Крестьянские или фермерские хозяйства					
Қазақстан Республикасы	3 461,7	3 890,2	4 207,5	4 056,5	4 886,0
Алматы	1 468,0	1 541,0	1 572,0	1 575,0	1 537,2
Атырау	-	-	3,0	3,0	3,0
Жамбыл	52,0	2,8	7,3	9,5	142,2
Қызылорда	1,1	17,0	16,0	16,0	3,2
Маңғыстау	-	-	-	-	2,5
Оңтүстік Қазақстан	1 920,6	2 309,4	2 594,2	2 435,0	3 179,9
Шығыс Қазақстан	20,0	20,0	15,0	18,0	18,0
Жұртшылық шаруашылығы					
Хозяйства населения					
Қазақстан Республикасы	1 591,8	1 613,1	1 664,9	1 711,4	1 665,1
Ақтөбе	2,8	2,9	28,7	21,3	19,2
Алматы	181,4	186,3	186,6	207,9	208,9
Атырау	1,0	1,0	1,2	1,2	1,2
Батыс Қазақстан	4,4	4,2	6,8	6,4	9,2
Жамбыл	71,4	97,4	109,0	169,5	171,0
Қарағанды	23,5	23,3	22,6	22,6	22,6
Қостанай	3,0	5,1	3,8	4,4	4,3
Қызылорда	43,4	44,1	44,6	43,9	43,5
Маңғыстау	0,7	0,1	-	0,1	0,2
Оңтүстік Қазақстан	1 182,6	1 169,2	1 187,4	1 154,9	1 104,0
Павлодар	0,4	1,0	0,8	5,6	5,5
Шығыс Қазақстан	47,8	49,1	44,0	44,2	46,1
Астана қаласы	0,1	0,1	0,1	0,1	0,1
Алматы қаласы	29,3	29,3	29,3	29,3	29,3

3.26 Шекілдеуік пен сүйекті жемістер көшеттерінің алқабы Площадь семечковых и косточковых насаждений

га га

	2008	2009	2010	2011	2012
Шаруашылықтардың барлық санаттары					
Все категории хозяйств					
Қазақстан Республикасы	33 973,8	36 560,4	38 236,9	38 164,9	39 903,6
Ақмола	530,2	537,9	502,0	410,2	409,0
Ақтөбе	77,5	74,9	93,7	81,1	89,7
Алматы	14 024,9	14 188,7	14 372,6	14 767,0	15 339,2
Атырау	147,1	167,0	169,1	187,8	206,4

	2008	2009	2010	2011	2012
Батыс Қазақстан	555,1	514,2	555,2	323,5	537,7
Жамбыл	2 895,1	3 185,0	4 273,0	4 223,7	3 879,1
Қарағанды	230,8	230,6	230,8	231,0	230,6
Қостанай	345,4	308,3	321,7	315,4	354,7
Қызылорда	554,0	590,4	590,6	601,0	647,2
Маңғыстау	17,7	28,8	35,7	26,2	11,4
Оңтүстік Қазақстан	12 773,5	14 928,2	15 400,2	15 312,9	16 648,4
Павлодар	155,2	110,5	99,2	90,5	78,6
Солтүстік Қазақстан	366,4	389,2	380,3	385,2	306,9
Шығыс Қазақстан	910,5	910,9	816,9	814,1	769,0
Астана қаласы	56,0	62,3	62,3	62,8	63,3
Алматы қаласы	334,6	333,6	333,6	332,5	332,5
Ауыл шаруашылығы кәсіпорындары					
Сельхозпредприятия					
Қазақстан Республикасы	4 723,0	5 038,3	4 944,8	5 381,8	6 181,1
Ақмола	206,5	200,5	164,8	71,8	50,8
Алматы	1 878,2	1 832,8	1 783,3	1 845,0	2 299,2
Атырау	15,6	19,3	19,9	17,1	22,2
Батыс Қазақстан	6,0	5,0	5,0	-	150,0
Жамбыл	276,5	353,5	320,0	355,5	251,8
Қарағанды	-	-	-	-	-
Қостанай	64,0	30,8	63,0	65,0	65,6
Қызылорда	71,0	59,0	57,0	57,0	29,0
Маңғыстау	0,0	0,1	3,0	-	-
Оңтүстік Қазақстан	2 156,9	2 484,4	2 489,4	2 911,0	3 287,3
Солтүстік Қазақстан	5,1	8,1	14,2	3,2	3,2
Шығыс Қазақстан	42,2	43,8	24,2	55,2	21,0
Алматы қаласы	1,0	1,0	1,0	1,0	1,0
Шаруа немесе фермер қожалықтары					
Крестьянские или фермерские хозяйства					
Қазақстан Республикасы	14 666,9	17 040,6	18 579,6	18 143,6	19 526,2
Ақмола	46,7	46,7	46,7	39,0	46,7
Алматы	8 067,2	8 279,5	8 430,8	8 767,8	8 974,2
Атырау	92,7	128,6	127,6	149,1	162,2
Батыс Қазақстан	289,9	219,3	221,0	16,5	53,5
Жамбыл	1 595,0	1 762,0	2 783,3	2 705,6	2 490,7
Қостанай	-	-	-	-	10,0
Қызылорда	33,2	80,7	80,9	74,2	198,8
Маңғыстау	17,0	24,2	24,7	8,2	9,7
Оңтүстік Қазақстан	4 322,1	6 300,0	6 648,0	6 184,6	7 407,9
Павлодар	22,0	-	-	-	-
Солтүстік Қазақстан	-	20,0	5,0	21,0	-
Шығыс Қазақстан	175,5	175,0	207,0	174,0	169,0
Алматы қаласы	5,6	4,6	4,6	3,6	3,6
Жұртшылық шаруашылығы					
Хозяйства населения					
Қазақстан Республикасы	14 583,9	14 481,6	14 712,5	14 639,5	14 196,4
Ақмола	277,0	290,7	290,5	299,4	311,5
Ақтөбе	77,5	74,9	93,7	81,1	89,7
Алматы	4 079,5	4 076,4	4 158,5	4 154,2	4 065,8

Жалғасы

Продолжение

	2008	2009	2010	2011	2012
Атырау	38,8	19,1	21,6	21,6	22,0
Батыс Қазақстан	259,2	289,9	329,2	307,0	334,2
Жамбыл	1 023,6	1 069,5	1 169,7	1 162,6	1 136,6
Қарағанды	230,8	230,6	230,8	231,0	230,6
Қостанай	281,4	277,5	258,7	250,4	279,1
Қызылорда	449,8	450,7	452,7	469,8	419,4
Маңғыстау	0,7	4,6	8,0	18,0	1,7
Оңтүстік Қазақстан	6 294,5	6 143,8	6 262,8	6 217,3	5 953,3
Павлодар	133,2	110,5	99,2	90,5	78,6
Солтүстік Қазақстан	361,3	361,1	361,1	361,0	303,7
Шығыс Қазақстан	692,8	692,2	585,7	584,9	579,0
Астана қаласы	56,0	62,3	62,3	62,8	63,3
Алматы қаласы	328,0	328,0	328,0	327,9	327,9

3.27 Жеміс беретін жастағы шекілдеуік пен сүйекті жемістер көшеттерінің алқабы Площадь семечковых и косточковых насаждений в плодоносящем возрасте

га га

	2008	2009	2010	2011	2012
Шаруашылықтардың барлық санаттары					
Все категории хозяйств					
Қазақстан Республикасы	28 126,6	28 932,0	29 560,9	29 271,4	30 132,5
Ақмола	440,7	509,8	469,1	344,2	348,4
Ақтөбе	77,3	74,6	93,6	80,1	89,7
Алматы	12 643,9	12 651,9	12 746,5	13 075,0	13 100,1
Атырау	101,4	54,9	56,2	54,1	106,5
Батыс Қазақстан	295,4	306,3	322,7	285,9	349,2
Жамбыл	1 337,6	1 383,8	1 796,2	1 828,3	2 156,2
Қарағанды	221,2	220,7	219,8	219,8	219,3
Қостанай	306,2	303,1	274,8	270,2	281,6
Қызылорда	502,4	465,2	514,2	494,3	454,4
Маңғыстау	11,4	14,9	20,7	24,0	11,4
Оңтүстік Қазақстан	10 428,4	11 198,3	11 410,2	10 982,5	11 550,0
Павлодар	153,2	110,5	99,2	90,3	78,5
Солтүстік Қазақстан	346,0	369,2	358,1	348,7	287,6
Шығыс Қазақстан	907,8	907,5	815,9	811,2	735,8
Астана қаласы	53,5	61,1	61,1	62,2	62,2
Алматы қаласы	300,3	300,3	302,6	300,6	301,6
Ауыл шаруашылығы кәсіпорындары					
Сельхозпредприятия					
Қазақстан Республикасы	3 607,8	3 108,8	2 938,3	2 991,3	3 080,9
Ақмола	119,5	173,5	135,8	44,8	30,0
Алматы	1 420,0	1 004,1	976,2	1 056,3	1 081,4
Атырау	14,1	15,3	16,1	13,5	17,3
Батыс Қазақстан	5,0	5,0	-	-	-
Жамбыл	60,0	81,5	23,0	25,0	68,5
Қарағанды	-	-	-	-	-
Қостанай	28,0	30,3	28,0	30,0	30,0
Қызылорда	71,0	34,0	57,0	29,0	29,0
Маңғыстау	0,0	0,0	3,0	-	-

Жалғасы

Продолжение

	2008	2009	2010	2011	2012
Оңтүстік Қазақстан	1 844,9	1 714,3	1 664,4	1 738,4	1 822,6
Солтүстік Қазақстан	3,0	6,0	9,6	1,1	1,1
Шығыс Қазақстан	42,2	43,8	24,2	52,2	-
Алматы қаласы	-	1,0	1,0	1,0	1,0
Шаруа немесе фермер қожалықтары Крестьянские или фермерские хозяйства					
Қазақстан Республикасы	11 208,6	12 275,9	12 893,0	12 798,2	13 942,1
Ақмола	44,2	46,7	46,7	4,0	7,7
Алматы	7 425,9	7 800,6	7 914,4	8 112,4	8 159,0
Атырау	49,3	22,4	21,6	22,1	69,0
Батыс Қазақстан	59,8	32,0	13,0	6,0	37,0
Жамбыл	439,8	320,8	645,2	680,9	1 011,4
Қызылорда	4,2	8,5	15,1	5,5	8,1
Маңғыстау	10,7	12,2	13,4	6,0	9,7
Оңтүстік Қазақстан	2 971,6	3 833,1	4 007,0	3 780,7	4 469,7
Павлодар	22,0	-	-	-	-
Солтүстік Қазақстан	-	20,0	5,0	4,0	-
Шығыс Қазақстан	175,5	175,0	207,0	174,0	167,0
Алматы қаласы	5,6	4,6	4,6	2,6	3,6
Жұртшылық шаруашылығы Хозяйства населения					
Қазақстан Республикасы	13 310,3	13 547,3	13 729,7	13 481,9	13 109,5
Ақмола	277,0	289,6	286,6	295,4	310,7
Ақтөбе	77,3	74,6	93,6	80,1	89,7
Алматы	3 798,0	3 847,2	3 856,0	3 906,3	3 859,7
Атырау	38,0	17,2	18,5	18,5	20,2
Батыс Қазақстан	230,6	269,3	309,7	279,9	312,2
Жамбыл	837,8	981,5	1 128,0	1 122,4	1 076,3
Қарағанды	221,2	220,7	219,8	219,8	219,3
Қостанай	278,2	272,8	246,8	240,2	251,6
Қызылорда	427,2	422,7	442,1	459,8	417,3
Маңғыстау	0,7	2,7	4,3	18,0	1,7
Оңтүстік Қазақстан	5 611,8	5 650,9	5 738,8	5 463,4	5 257,8
Павлодар	131,2	110,5	99,2	90,3	78,5
Солтүстік Қазақстан	343,0	343,2	343,5	343,6	286,5
Шығыс Қазақстан	690,1	688,8	584,7	585,0	568,8
Астана қаласы	53,5	61,1	61,1	62,2	62,2
Алматы қаласы	294,7	294,7	297,0	297,0	297,0

3.28 Жидек ағаштарының алқабы Площадь ягодников

га

га

	2008	2009	2010	2011	2012
Шаруашылықтардың барлық санаттары Все категории хозяйств					
Қазақстан Республикасы	2 782,6	2 770,8	2 836,4	2 666,4	2 858,3
Ақмола	539,7	563,4	528,3	365,0	317,8
Ақтөбе	81,6	80,2	117,2	100,0	114,8
Алматы	363,1	360,6	367,5	374,4	399,4
Атырау	6,6	2,9	7,8	7,8	8,6

Жалғасы

Продолжение

	2008	2009	2010	2011	2012
Батыс Қазақстан	129,4	123,5	114,6	112,6	153,3
Жамбыл	100,8	91,7	89,5	95,8	102,9
Қарағанды	304,4	304,0	302,8	303,0	302,9
Қостанай	218,1	216,2	214,4	188,8	198,5
Қызылорда	3,2	3,2	3,2	3,3	3,3
Маңғыстау	2,1	1,0	1,6	8,9	0,3
Оңтүстік Қазақстан	137,9	121,9	153,9	207,3	406,1
Павлодар	142,1	131,4	122,1	109,7	101,0
Солтүстік Қазақстан	306,3	326,4	327,0	305,0	282,9
Шығыс Қазақстан	331,8	335,8	378,6	376,5	358,6
Астана қаласы	51,5	46,6	45,9	46,3	45,8
Алматы қаласы	63,9	62,0	62,0	62,0	62,0
Ауыл шаруашылығы кәсіпорындары					
Сельхозпредприятия					
Қазақстан Республикасы	187,1	190,9	177,7	119,8	101,5
Ақмола	122,9	128,9	103,6	55,3	28,3
Алматы	17,2	12,6	13,0	14,5	17,3
Атырау	5,7	2,9	4,8	4,8	5,6
Қарағанды	2,0	2,0	2,0	2,0	2,0
Қостанай	18,0	16,5	27,5	25,5	25,5
Маңғыстау	0,0	-	-	-	-
Оңтүстік Қазақстан	2,8	1,5	7,6	8,5	18,9
Солтүстік Қазақстан	13,6	19,7	13,8	2,3	2,3
Шығыс Қазақстан	4,9	6,8	5,4	6,9	1,6
Шаруа немесе фермер қожалықтары					
Крестьянские или фермерские хозяйства					
Қазақстан Республикасы	136,8	128,8	131,6	171,5	345,5
Ақмола	30,2	30,2	22,7	13,0	22,7
Алматы	49,4	49,8	48,7	52,8	58,8
Батыс Қазақстан	1,0	-	-	-	-
Жамбыл	2,0	-	-	-	-
Қостанай	2,0	-	-	-	-
Оңтүстік Қазақстан	25,2	11,9	16,7	73,2	262,6
Павлодар	-	14,0	-	-	-
Солтүстік Қазақстан	-	22,5	20,5	10,0	-
Шығыс Қазақстан	24,5	0,4	22,5	22,0	1,0
Алматы қаласы	2,5	11,9	0,5	0,5	0,5
Жұртшылық шаруашылығы					
Хозяйства населения					
Қазақстан Республикасы	2 458,8	2 451,1	2 527,1	2 375,1	2 411,3
Ақмола	386,6	404,3	402,0	296,7	266,8
Ақтөбе	81,6	80,2	117,2	100,0	114,8
Алматы	296,5	298,2	305,8	307,1	323,3
Атырау	1,0	-	3,0	3,0	3,0
Батыс Қазақстан	128,4	123,5	114,6	112,6	153,3
Жамбыл	98,8	91,7	89,5	95,8	102,9
Қарағанды	302,4	302,0	300,8	301,0	300,9
Қостанай	198,1	199,7	186,9	163,3	173,1
Қызылорда	3,2	3,2	3,2	3,3	3,3
Маңғыстау	2,1	1,0	1,6	8,9	0,3

Жалғасы

Продолжение

	2008	2009	2010	2011	2012
Оңтүстік Қазақстан	109,9	108,5	129,6	125,6	124,6
Павлодар	142,1	131,4	122,1	109,7	101,0
Солтүстік Қазақстан	292,7	292,7	292,7	292,7	280,6
Шығыс Қазақстан	302,4	306,5	350,7	347,6	356,0
Астана қаласы	51,5	46,6	45,9	46,3	45,8
Алматы қаласы	61,5	61,5	61,5	61,5	61,5

3.29 Жеміс беретін жаста жидек ағаштарының алқабы Площадь ягодников в плодоносящем возрасте

га

га

	2008	2009	2010	2011	2012
Шаруашылықтардың барлық санаттары					
Все категории хозяйств					
Қазақстан Республикасы	2 637,9	2 710,9	2 769,3	2 566,5	2 638,4
Ақмола	500,9	557,8	518,8	343,8	299,1
Ақтөбе	81,5	80,2	117,2	100,0	114,8
Алматы	347,5	345,2	353,1	354,4	373,7
Атырау	5,8	2,5	6,8	6,8	5,4
Батыс Қазақстан	120,2	118,9	113,1	111,2	152,1
Жамбыл	89,2	89,2	88,2	94,7	97,8
Қарағанды	299,3	297,9	296,6	299,1	296,7
Қостанай	208,3	215,7	205,0	176,4	182,3
Қызылорда	3,2	3,2	3,2	3,3	3,3
Маңғыстау	2,1	1,0	1,6	8,9	0,3
Оңтүстік Қазақстан	112,1	117,2	149,3	195,8	278,0
Павлодар	142,1	131,4	122,1	109,7	100,9
Солтүстік Қазақстан	285,2	314,3	311,7	283,2	271,6
Шығыс Қазақстан	329,0	331,7	378,3	374,2	358,2
Астана қаласы	50,9	46,2	45,2	45,9	45,1
Алматы қаласы	60,6	58,5	59,1	59,1	59,1
Ауыл шаруашылығы кәсіпорындары					
Сельхозпредприятия					
Қазақстан Республикасы	130,6	178,5	157,3	88,1	69,5
Ақмола	88,6	125,9	100,6	52,3	27,0
Алматы	16,5	11,9	12,3	7,8	6,2
Атырау	4,8	2,5	4,3	4,3	2,5
Қарағанды	-	0,0	-	2,0	-
Қостанай	12,0	16,5	20,5	14,5	18,3
Маңғыстау	0,0	-	-	-	-
Оңтүстік Қазақстан	2,3	0,6	5,1	1,5	12,9
Солтүстік Қазақстан	3,2	18,3	9,2	1,0	1,0
Шығыс Қазақстан	3,1	2,8	5,3	4,7	1,6
Шаруа немесе фермер қожалықтары					
Крестьянские или фермерские хозяйства					
Қазақстан Республикасы	107,9	120,2	126,4	143,2	206,6
Ақмола	25,7	30,2	22,7	2,3	9,7
Алматы	42,8	43,2	43,5	47,6	52,8
Жамбыл	2,0	-	-	-	-
Қостанай	0,5	-	-	-	-
Оңтүстік Қазақстан	9,9	9,9	16,7	70,8	142,6

Жалғасы

Продолжение

	2008	2009	2010	2011	2012
Солтүстік Қазақстан	-	14,0	20,5	-	-
Шығыс Қазақстан	24,5	22,5	22,5	22,0	1,0
Алматы қаласы	2,5	0,4	0,5	0,5	0,5
Жұртшылық шаруашылығы					
Хозяйства населения					
Қазақстан Республикасы	2 399,5	2 412,2	2 485,6	2 335,2	2 362,3
Ақмола	386,6	401,7	395,5	289,2	262,4
Ақтөбе	81,5	80,2	117,2	100,0	114,8
Алматы	288,2	290,1	297,3	299,0	314,7
Атырау	1,0	-	2,5	2,5	2,9
Батыс Қазақстан	120,2	118,9	113,1	111,2	152,1
Жамбыл	87,2	89,2	88,2	94,7	97,8
Қарағанды	299,3	297,9	296,6	297,1	296,7
Қостанай	195,8	199,2	184,5	161,9	164,0
Қызылорда	3,2	3,2	3,2	3,3	3,3
Маңғыстау	2,1	1,0	1,6	8,9	0,3
Оңтүстік Қазақстан	99,9	106,7	127,5	123,5	122,5
Павлодар	142,1	131,4	122,1	109,7	100,9
Солтүстік Қазақстан	282,0	282,0	282,0	282,2	270,6
Шығыс Қазақстан	301,4	306,4	350,5	347,5	355,6
Астана қаласы	50,9	46,2	45,2	45,9	45,1
Алматы қаласы	58,1	58,1	58,6	58,6	58,6

3.30 Жаңғақ ағаштарының алқабы Площадь орехоплодных насаждений

га

га

	2008	2009	2010	2011	2012
Шаруашылықтардың барлық санаттары					
Все категории хозяйств					
Қазақстан Республикасы	383,8	357,3	310,5	363,9	387,1
Алматы	29,1	29,1	15,3	28,3	28,5
Жамбыл	2,2	0,4	1,9	2,5	2,4
Оңтүстік Қазақстан	345,6	320,9	287,0	326,5	349,9
Алматы қаласы	6,9	6,9	6,3	6,6	6,3
Ауыл шаруашылығы кәсіпорындары					
Сельхозпредприятия					
Қазақстан Республикасы	36,8	37,9	34,9	31,0	29,5
Оңтүстік Қазақстан	36,8	37,9	34,9	31,0	29,5
Шаруа немесе фермер қожалықтары					
Крестьянские или фермерские хозяйства					
Қазақстан Республикасы	21,2	20,6	10,4	13,4	17,6
Алматы	3,0	3,0	-	3,0	3,0
Оңтүстік Қазақстан	18,2	17,6	10,4	10,4	14,6
Жұртшылық шаруашылығы					
Хозяйства населения					
Қазақстан Республикасы	325,8	298,8	265,2	319,5	340,0
Алматы	26,1	26,1	15,3	25,3	25,5
Жамбыл	2,2	0,4	1,9	2,5	2,4
Оңтүстік Қазақстан	290,6	265,4	241,7	285,1	305,8
Алматы қаласы	6,9	6,9	6,3	6,6	6,3

2012 жылғы негізгі ауыл шаруашылығы дақылдарының анықталған егістік алқабының құрылымы
Структура уточненной посевной площади основных сельскохозяйственных культур в 2012 году

барлық егістік алқапқа пайызбен

в процентах ко всей посевной площади

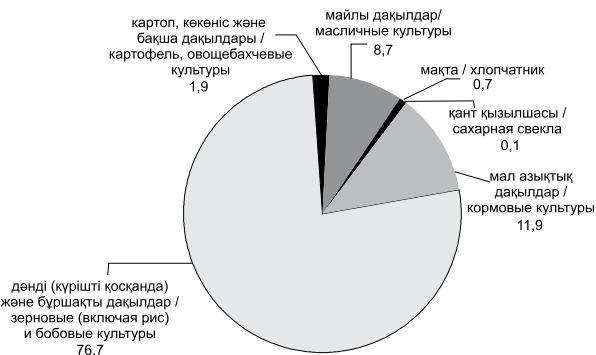

3.31 Негізгі ауыл шаруашылығы дақылдарының жиналған алқабы
Убранный площадь основных сельскохозяйственных культур

мың га

тыс. га

	2008	2009	2010	2011	2012	
Шаруашылықтардың барлық санаттары						
Все категории хозяйств						
Дөнді (күрішті қосқанда) және бұршақты дақылдар	15 400,1	16 570,0	15 155,9	15 992,9	14 920,0	Зерновые (включая рис) и бобовые культуры
Дөнділер және бұршақты дақылдар (күрішті қоспағанда) олардан:	15 324,6	16 483,1	15 061,9	15 899,5	14 826,9	Зерновые (за исключением риса) и бобовые культуры
күздік және жаздық бидай	12 906,3	14 279,8	13 138,0	13 686,4	12 410,9	из них: пшеница озимая и яровая
дөндік жүгері	95,4	99,2	95,6	96,7	100,3	кукуруза на зерно
күздік және жаздық арпа	1 966,7	1 709,3	1 332,8	1 515,3	1 634,0	ячмень озимый и яровой
күздік және жаздық қара бидай	54,2	57,7	43,5	24,9	32,1	рожь озимая и яровая
сұлы	146,5	149,2	162,8	143,4	165,4	овес
қарақұмық	53,9	57,4	63,8	67,0	76,2	гречиха
тары	27,7	35,3	26,7	39,4	35,4	просо
бұршақтылар	43,5	62,7	87,5	106,6	136,5	бобовые
Күріш	75,5	86,9	94,0	93,3	93,0	Рис
Картоп	163,1	170,0	178,4	184,0	188,4	Картофель
Майлы дақылдар олардан:	752,0	1 090,7	1 553,2	1 708,3	1 608,8	Масличные культуры
қытай бұршақ	51,2	52,4	61,6	70,1	84,3	из них: соевые бобы

Жалғасы

Продолжение

	2008	2009	2010	2011	2012	
күнбағыс	453,8	646,8	744,5	882,5	682,3	подсолнечник
мақсары	79,9	147,7	194,0	241,5	243,4	сафлор
рапс	152,8	180,8	304,6	154,6	203,1	рапс
шашақты зығыр	12,8	58,4	225,2	309,7	369,6	лен-кудряш
Темекі	4,2	4,0	1,6	1,2	1,3	Табак
Қант қызылшасы	6,4	9,6	8,8	10,6	9,0	Свекла сахарная
Мал азықтық дақылдар						Кормовые культуры
олардан:						из них:
сүрлемдік жүгері және балауса азық	61,0	70,0	69,2	78,0	72,4	кукуруза на силос и зеленый корм
біржылдық шөптер	163,5	136,3	180,0	197,2	221,1	однолетние травы
көпжылдық шөптер	2 024,3	1 946,3	1 773,4	1 780,1	1 807,6	многолетние травы
Шитті мақта	174,6	137,5	134,2	154,2	144,7	Хлопок-сырец
Бақша дақылдарын қоса, көкөністер	166,1	161,6	182,6	195,0	208,1	Овощи, включая бахчевые культуры
олардан:						из них:
көкөністер	111,7	109,9	119,4	127,9	128,3	овощи
бақша дақылдары	54,4	51,7	63,2	67,1	79,8	бахчевые культуры
Ауыл шаруашылығы кәсіпорындары						
Сельхозпредприятия						
Дәнді (күрішті қосқанда) және бұршақты дақылдар	10 217,1	10 928,7	9 905,8	10 511,9	9 761,2	Зерновые (включая рис) и бобовые культуры
Дәнділер және бұршақты дақылдар (күрішті қоспағанда)	10 156,3	10 865,8	9 840,9	10 449,0	9 700,6	Зерновые (за исключением риса) и бобовые культуры
олардан:						из них:
күздік және жаздық бидай	8 774,9	9 636,5	8 877,9	9 233,7	8 400,5	пшеница озимая и яровая
дәндік жүгері	19,5	15,4	14,4	17,0	15,1	кукуруза на зерно
күздік және жаздық арпа	1 155,5	965,5	660,0	833,1	862,9	ячмень озимый и яровой
күздік және жаздық қара бидай	34,9	36,0	26,7	13,3	12,6	рожь озимая и яровая
сұлы	90,0	98,3	87,9	85,9	98,6	овес
қарақұмық	16,7	19,8	26,6	24,2	25,7	гречиха
тары	13,0	19,0	19,0	23,5	17,3	просо
бұршақтылар	33,9	52,5	77,2	94,8	124,7	бобовые
Күріш	60,8	62,9	64,9	62,8	60,6	Рис
Картоп	6,9	8,7	10,2	11,9	12,9	Картофель
Майлы дақылдар	354,0	505,8	873,9	844,9	858,7	Масличные культуры
олардан:						из них:
қытай бұршақ	16,3	15,7	14,5	20,0	19,0	соевые бобы
күнбағыс	149,1	195,2	256,4	269,9	202,8	подсолнечник
мақсары	37,9	71,3	99,5	116,0	128,3	сафлор
рапс	137,4	166,4	284,9	143,2	188,3	рапс

	2008	2009	2010	2011	2012	
шашақты зығыр	12,8	53,8	200,1	259,9	296,7	лен-кудряш
Темекі	0,0	0,0	0,0	0,0	0,0	Табак
Қант қызылшасы	2,3	2,8	2,3	2,6	2,3	Свекла сахарная
Мал азықтық дақылдар						Кормовые культуры
олардан:						из них:
сүрлемдік жүгері және балауса азық	45,1	57,9	53,1	60,4	54,3	кукуруза на силос и зеленый корм
біржылдық шөптер	119,0	91,4	113,0	116,7	143,1	однолетние травы
көпжылдық шөптер	1 082,4	982,7	875,6	813,4	754,9	многолетние травы
Шитті мақта	10,6	7,0	6,7	8,0	6,4	Хлопок-сырец
Бақша дақылдарын қоса, көкөністер	13,8	10,4	11,2	13,5	16,4	Овощи, включая бахчевые культуры
олардан:						из них:
көкөністер	8,1	6,3	6,4	8,3	8,8	овощи
бақша дақылдары	5,7	4,1	4,8	5,2	7,6	бахчевые культуры
Шаруа немесе фермер қожалықтары						
Крестьянские или фермерские хозяйства						
Дәнді (күрішті қосқанда) және бұршақты дақылдар	5 168,2	5 627,8	5 237,0	5 471,5	5 150,7	Зерновые (включая рис) и бобовые культуры
Дәнділер және бұршақты дақылдар (күрішті қоспағанда)	5 153,5	5 603,9	5 207,9	5 441,0	5 118,3	Зерновые (за исключением риса) и бобовые культуры
олардан:						из них:
күздік және жаздық бидай	4 127,5	4 639,6	4 256,3	4 451,4	4 010,2	пшеница озимая и яровая
дәндік жүгері	68,1	77,3	74,2	73,2	78,8	кукуруза на зерно
күздік және жаздық арпа	809,8	742,1	671,8	681,7	770,9	ячмень озимый и яровой
күздік және жаздық қара бидай	19,3	21,7	16,8	18,6	19,5	рожь озимая и яровая
сұлы	56,3	50,9	74,8	57,5	66,8	овес
қарақұмық	37,2	37,6	37,2	42,9	50,5	гречиха
тары	13,7	15,7	7,0	15,2	17,3	просо
бұршақтылар	9,2	9,9	10,0	11,5	11,6	бобовые
Күріш	14,7	23,9	29,1	30,5	32,4	Рис
Картоп	31,6	33,7	38,3	41,8	49,6	Картофель
Майлы дақылдар	393,5	581,1	675,2	860,6	747,4	Масличные культуры
олардан:						из них:
қытай бұршақ	34,5	36,5	46,0	50,1	64,0	соевые бобы
күнбағыс	300,6	448,1	486,0	610,7	478,2	подсолнечник
мақсары	42,0	76,3	93,6	124,5	115,0	сафлор
рапс	15,4	14,4	19,7	11,4	14,8	рапс
шашақты зығыр	0,0	4,6	25,1	49,8	72,9	лен-кудряш
Темекі	4,0	3,9	1,5	1,2	1,2	Табак

Жалғасы

Продолжение

	2008	2009	2010	2011	2012	
Қант қызылшасы	3,3	6,6	6,4	8,0	6,6	Свекла сахарная
Мал азықтық дақылдар						Кормовые культуры
олардан:						из них:
сүрлемдік жүгері және балауса азық	15,1	11,7	15,8	17,3	17,8	кукуруза на силос и зеленый корм
бір жылдық шөптер	43,9	44,0	63,9	76,9	77,2	однолетние травы
көп жылдық шөптер	909,1	932,6	872,2	940,7	1 026,3	многолетние травы
Шитті мақта	164,0	130,5	127,5	146,3	138,2	Хлопок-сырец
Бақша дақылдарын қоса, көкөністер	81,7	78,4	95,0	105,7	115,7	Овощи, включая бахчевые культуры
олардан:						из них:
көкөністер	43,6	42,0	48,3	55,9	56,1	овощи
бақша дақылдары	38,1	36,4	46,7	49,8	59,6	бахчевые культуры
Жұртшылық шаруашылығы						
Хозяйства населения						
Дәнді (күрішті қосқанда) және бұршақты дақылдар	14,8	13,5	13,1	9,5	8,1	Зерновые (включая рис) и бобовые культуры
Дәнділер және бұршақты дақылдар (күрішті қоспағанда)	14,8	13,4	13,1	9,5	8,0	Зерновые (за исключением риса) и бобовые культуры
олардан:						из них:
күздік және жаздық бидай	3,9	3,7	3,8	1,3	0,2	пшеница озимая и яровая
дәндік жүгері	7,8	6,5	7,0	6,5	6,4	кукуруза на зерно
күздік және жаздық арпа	1,4	1,7	1,0	0,6	0,2	ячмень озимый и яровой
сұлы	0,2	0,0	0,1	0,0	-	овес
қарақұмық	-	0,0	0,0	-	-	гречиха
тары	1,0	0,6	0,7	0,7	0,8	просо
бұршақтылар	0,4	0,3	0,3	0,3	0,2	бобовые
Күріш	-	0,1	0,0	0,0	-	Рис
Картоп	124,6	127,6	129,9	130,3	125,9	Картофель
Майлы дақылдар	4,5	3,8	4,1	2,9	2,7	Масличные культуры
олардан:						из них:
қытай бұршақ	0,4	0,2	1,1	-	1,3	соевые бобы
күнбағыс	4,1	3,5	2,1	1,9	1,3	подсолнечник
мақсары	0,0	0,1	0,9	1,0	0,1	сафлор
Темекі	0,2	0,1	0,1	0,0	0,0	Табак
Қант қызылшасы	0,6	0,2	0,1	0,0	0,1	Свекла сахарная
Мал азықтық дақылдар						Кормовые культуры
олардан:						из них:
сүрлемдік жүгері және балауса азық	0,8	0,4	0,3	0,3	0,3	кукуруза на силос и зеленый корм
бір жылдық шөптер	0,6	0,9	3,1	3,6	0,8	однолетние травы

Жалғасы

Продолжение

	2008	2009	2010	2011	2012	
көпжылдық шөптер	32,8	31,0	25,6	26,0	26,5	многолетние травы
Шитті мақта	0,0	0,0	0,0	0,0	0,0	Хлопок-сырец
Бақша дақылдарын қоса, көкөністер олардан:						Овощи, включая бахчевые культуры
көкөністер	70,6	72,8	76,4	75,7	75,9	из них: овощи
бақша дақылдары	60,0	61,6	64,7	63,7	63,3	бахчевые культуры
	10,6	11,2	11,7	12,0	12,6	

3.32 Дәнді (күрішті қосқанда) және бұршақты дақылдардың жиналған алқабы Убранный площадь зерновых (включая рис) и бобовых культур

мың га

тыс. га

	2008	2009	2010	2011	2012
Шаруашылықтардың барлық санаттары					
Все категории хозяйств					
Қазақстан Республикасы	15 400,1	16 570,0	15 155,9	15 992,9	14 920,0
Ақмола	3 990,9	4 514,9	4 152,8	4 215,8	4 041,4
Ақтөбе	653,0	622,9	269,6	570,0	331,9
Алматы	408,1	464,0	470,3	465,9	436,2
Атырау	0,6	0,1	0,1	0,4	0,0
Батыс Қазақстан	536,1	272,2	182,7	356,9	241,0
Жамбыл	183,5	230,8	226,8	226,7	209,5
Қарағанды	617,3	702,8	650,6	658,4	625,0
Қостанай	4 151,7	4 444,7	4 155,2	4 301,8	4 027,9
Қызылорда	71,2	81,0	85,3	86,8	84,0
Оңтүстік Қазақстан	168,3	192,8	210,9	210,0	184,0
Павлодар	505,3	610,4	433,3	520,5	456,3
Солтүстік Қазақстан	3 656,7	3 875,6	3 848,1	3 867,3	3 753,7
Шығыс Қазақстан	456,8	557,2	469,5	511,9	527,9
Астана қаласы	0,4	0,3	0,4	0,2	0,9
Алматы қаласы	0,2	0,3	0,3	0,3	0,3
Ауыл шаруашылығы кәсіпорындары					
Сельхозпредприятия					
Қазақстан Республикасы	10 217,1	10 928,7	9 905,8	10 511,9	9 761,2
Ақмола	3 060,6	3 432,0	3 139,4	3 223,9	3 043,0
Ақтөбе	377,7	339,7	162,2	359,2	225,4
Алматы	138,7	138,4	136,7	126,7	112,7
Атырау	0,6	0,1	0,1	0,4	0,0
Батыс Қазақстан	182,1	96,6	64,1	121,4	74,5
Жамбыл	59,3	80,2	72,6	67,4	59,7
Қарағанды	263,3	284,8	276,5	288,9	281,4
Қостанай	2 799,6	2 971,4	2 730,3	2 900,5	2 696,7
Қызылорда	53,5	55,9	56,3	55,1	52,8
Оңтүстік Қазақстан	101,3	105,4	108,8	114,4	94,1
Павлодар	222,0	249,1	182,4	200,7	189,4
Солтүстік Қазақстан	2 770,4	2 943,1	2 782,0	2 842,8	2 726,8
Шығыс Қазақстан	187,5	231,4	193,7	210,0	203,6
Астана қаласы	0,4	0,3	0,4	0,2	0,9
Алматы қаласы	0,1	0,3	0,3	0,3	0,3

Жалғасы

Продолжение

	2008	2009	2010	2011	2012
Шаруа немесе фермер қожалықтары					
Крестьянские или фермерские хозяйства					
Қазақстан Республикасы	5 168,2	5 627,8	5 237,0	5 471,5	5 150,7
Ақмола	930,3	1 082,9	1 013,4	991,9	998,4
Ақтөбе	275,2	283,2	107,4	210,8	106,5
Алматы	267,1	324,0	331,4	338,0	322,5
Батыс Қазақстан	354,0	175,6	118,6	235,5	166,5
Жамбыл	122,0	148,3	152,4	157,7	148,5
Қарағанды	354,0	418,0	374,1	369,5	343,6
Қостанай	1 352,1	1 473,3	1 424,9	1 401,3	1 331,3
Қызылорда	16,4	24,1	27,4	30,3	29,7
Оңтүстік Қазақстан	63,3	83,8	97,8	90,7	85,9
Павлодар	283,1	361,3	250,9	319,8	266,9
Солтүстік Қазақстан	886,2	932,0	1 063,6	1 024,5	1 026,8
Шығыс Қазақстан	264,4	321,3	275,1	301,5	324,0
Алматы қаласы	0,1	0,0	0,0	0,0	0,0
Жұртшылық шаруашылығы					
Хозяйства населения					
Қазақстан Республикасы	14,8	13,5	13,1	9,5	8,1
Ақтөбе	0,1	0,0	-	-	-
Алматы	2,3	1,6	2,2	1,2	1,0
Жамбыл	2,2	2,3	1,8	1,6	1,3
Қарағанды	0,0	0,0	0,0	0,0	0,0
Қостанай	0,0	0,0	-	0,0	0,0
Қызылорда	1,3	1,0	1,6	1,4	1,5
Оңтүстік Қазақстан	3,7	3,6	4,3	4,9	4,0
Павлодар	0,2	-	-	-	-
Солтүстік Қазақстан	0,1	0,5	2,5	-	-
Шығыс Қазақстан	4,9	4,5	0,7	0,4	0,2

3.33 Бидайдың жиналған алқабы Убранный площадь пшеницы

мың га	2008	2009	2010	2011	тыс. га 2012
Шаруашылықтардың барлық санаттары					
Все категории хозяйств					
Қазақстан Республикасы	12 906,3	14 279,8	13 138,0	13 686,4	12 410,9
Ақмола	3 542,4	4 050,9	3 856,1	3 906,9	3 666,5
Ақтөбе	509,8	516,7	250,3	507,4	258,5
Алматы	162,0	198,0	222,0	213,4	187,5
Батыс Қазақстан	329,7	218,9	149,5	270,0	173,2
Жамбыл	97,5	113,1	125,2	119,1	97,9
Қарағанды	536,9	607,7	572,7	564,6	509,7
Қостанай	3 836,8	4 192,4	3 917,5	4 017,0	3 662,2
Қызылорда	7,4	6,9	5,1	6,7	5,8
Оңтүстік Қазақстан	138,1	150,5	165,9	165,9	126,2
Павлодар	373,7	464,0	341,4	410,3	328,4
Солтүстік Қазақстан	3 054,2	3 368,9	3 210,4	3 151,1	3 048,8
Шығыс Қазақстан	317,4	391,3	321,6	353,8	345,7

	2008	2009	2010	2011	2012
Астана қаласы	0,4	0,3	0,3	0,2	0,6
Алматы қаласы	-	0,2	-	-	-
Ауыл шаруашылығы кәсіпорындары					
Сельхозпредприятия					
Қазақстан Республикасы	8 774,9	9 636,5	8 877,9	9 233,7	8 400,5
Ақмола	2 724,5	3 098,5	2 930,0	2 994,9	2 765,6
Ақтөбе	298,6	289,1	151,7	318,3	183,4
Алматы	59,5	64,2	74,5	63,9	56,7
Батыс Қазақстан	123,3	81,0	55,2	95,8	56,7
Жамбыл	37,7	48,1	45,2	43,7	33,1
Қарағанды	235,0	253,3	257,2	259,9	243,9
Қостанай	2 585,3	2 799,0	2 563,7	2 683,1	2 440,1
Қызылорда	4,4	4,3	3,0	3,5	3,5
Оңтүстік Қазақстан	93,5	95,6	99,6	102,2	76,3
Павлодар	161,8	183,6	143,7	157,3	134,8
Солтүстік Қазақстан	2 320,3	2 563,3	2 422,5	2 368,7	2 275,1
Шығыс Қазақстан	130,6	156,0	131,3	142,2	130,8
Астана қаласы	0,4	0,3	0,3	0,2	0,6
Алматы қаласы	-	0,2	-	-	-
Шаруа немесе фермер қожалықтары					
Крестьянские или фермерские хозяйства					
Қазақстан Республикасы	4 127,5	4 639,6	4 256,3	4 451,4	4 010,2
Ақмола	817,9	952,4	926,1	912,0	900,9
Ақтөбе	211,1	227,6	98,6	189,1	75,1
Алматы	102,4	133,8	147,5	149,5	130,8
Батыс Қазақстан	206,4	137,9	94,3	174,2	116,6
Жамбыл	59,8	65,0	80,0	75,4	64,8
Қарағанды	301,9	354,4	315,5	304,7	265,8
Қостанай	1 251,5	1 393,4	1 353,8	1 333,9	1 222,1
Қызылорда	3,0	2,6	2,1	3,2	2,2
Оңтүстік Қазақстан	44,4	54,7	65,4	62,7	49,9
Павлодар	211,8	280,4	197,7	253,0	193,6
Солтүстік Қазақстан	733,8	805,4	785,5	782,4	773,7
Шығыс Қазақстан	183,5	232,0	189,8	211,3	214,7
Жұртшылық шаруашылығы					
Хозяйства населения					
Қазақстан Республикасы	3,9	3,7	3,8	1,3	0,2
Ақтөбе	0,1	0,0	-	-	-
Алматы	0,1	-	-	-	-
Қызылорда	0,0	0,0	0,0	-	-
Оңтүстік Қазақстан	0,2	0,2	0,9	1,0	-
Павлодар	0,1	-	-	-	-
Солтүстік Қазақстан	0,1	0,2	2,4	-	-
Шығыс Қазақстан	3,3	3,3	0,5	0,3	0,2

3.34 Дәндік жүгерінің жиналған алқабы Убранный площадь кукурузы на зерно

Мың га	тыс. га				
	2008	2009	2010	2011	2012
Қазақстан Республикасы	95,4	99,2	95,6	96,7	100,3
Ақмола	-	0,4	-	-	-
Алматы	62,6	60,7	58,8	61,7	65,3
Батыс Қазақстан	2,0	-	-	0,0	-
Жамбыл	11,4	12,7	9,5	9,6	9,9
Қарағанды	0,0	0,0	-	-	-
Қостанай	-	-	0,4	-	-
Қызылорда	0,9	0,7	1,0	0,7	0,7
Оңтүстік Қазақстан	17,1	24,1	25,5	24,6	24,5
Солтүстік Қазақстан	1,4	0,5	-	-	-
Шығыс Қазақстан	0,0	0,1	0,4	0,1	-

3.35 Арпаның жиналған алқабы Убранный площадь ячменя

Мың га	тыс. га				
	2008	2009	2010	2011	2012
Қазақстан Республикасы	1 966,7	1 709,3	1 332,8	1 515,3	1 634,0
Ақмола	412,4	427,6	255,5	264,1	325,2
Ақтөбе	133,5	97,0	17,6	59,0	66,3
Алматы	165,2	186,4	171,0	172,6	165,4
Атырау	0,6	0,1	0,1	0,4	-
Батыс Қазақстан	178,4	33,3	23,9	73,2	48,1
Жамбыл	74,0	104,4	91,8	97,8	101,3
Қарағанды	74,5	88,9	71,8	85,0	102,2
Қостанай	241,0	180,5	148,0	180,8	234,4
Қызылорда	0,6	0,9	0,8	1,3	1,0
Оңтүстік Қазақстан	11,1	12,5	11,5	13,6	26,8
Павлодар	77,1	74,6	44,1	53,4	60,5
Солтүстік Қазақстан	525,5	409,9	424,9	434,3	406,8
Шығыс Қазақстан	72,6	93,0	71,5	79,5	95,8
Алматы қаласы	0,2	0,2	0,3	0,3	0,3

3.36 Қара бидайдың жиналған алқабы Убранный площадь ржи

Мың га	тыс. га				
	2008	2009	2010	2011	2012
Қазақстан Республикасы	54,2	57,7	43,5	24,9	32,1
Ақмола	4,4	1,5	1,9	0,7	0,1
Ақтөбе	3,9	2,9	1,5	0,1	1,3
Алматы	0,5	1,0	0,9	0,7	0,2
Батыс Қазақстан	6,7	8,0	8,3	8,1	15,6
Қарағанды	-	-	-	0,0	-
Қостанай	5,6	2,0	0,8	0,0	-
Оңтүстік Қазақстан	0,0	0,0	0,0	0,0	0,0
Павлодар	10,8	13,0	2,8	0,7	1,7
Солтүстік Қазақстан	7,1	10,3	6,1	0,1	1,0
Шығыс Қазақстан	15,2	19,0	21,2	14,5	12,2

3.37 Сұлының жиналған алқабы Убранныя площадь овса

мың га	тыс. га				
	2008	2009	2010	2011	2012
Қазақстан Республикасы	146,5	149,2	162,8	143,4	165,4
Ақмола	27,3	26,3	22,2	22,5	26,3
Ақтөбе	2,0	1,7	-	1,1	1,6
Алматы	2,3	2,9	2,6	2,6	2,3
Батыс Қазақстан	1,5	0,4	0,0	0,5	0,5
Жамбыл	-	0,2	0,0	0,0	0,0
Қарағанды	4,4	5,2	4,3	5,5	6,5
Қостанай	48,4	50,6	43,3	37,7	41,9
Павлодар	14,9	15,9	12,8	17,7	20,9
Солтүстік Қазақстан	32,2	31,1	65,0	41,4	46,0
Шығыс Қазақстан	13,5	14,9	12,5	14,4	19,1
Астана қаласы	-	-	-	-	0,3
Алматы қаласы	-	-	0,1	-	-

3.38 Қарақұмықтың жиналған алқабы Убранныя площадь гречихи

мың га	тыс. га				
	2008	2009	2010	2011	2012
Қазақстан Республикасы	53,9	57,4	63,8	67,0	76,2
Ақмола	0,3	0,5	1,2	1,4	1,3
Ақтөбе	-	-	-	0,0	-
Алматы	1,0	0,8	0,4	0,6	1,0
Батыс Қазақстан	0,0	-	-	0,1	0,6
Қарағанды	-	0,0	-	-	0,1
Қостанай	1,0	1,0	2,5	3,4	6,3
Павлодар	22,0	26,3	23,7	25,2	26,8
Солтүстік Қазақстан	1,3	1,5	2,0	3,3	3,4
Шығыс Қазақстан	28,3	27,3	34,0	33,0	36,6

3.39 Тарының жиналған алқабы Убранныя площадь проса

мың га	тыс. га				
	2008	2009	2010	2011	2012
Қазақстан Республикасы	27,7	35,3	26,7	39,4	35,4
Ақмола	0,4	2,6	2,7	1,1	1,2
Ақтөбе	2,8	1,2	0,2	2,1	2,5
Алматы	0,5	0,5	0,5	0,2	0,2
Атырау	0,0	-	-	-	0,0
Батыс Қазақстан	10,5	5,7	0,4	4,8	2,7
Жамбыл	0,3	0,3	0,3	0,0	0,3
Қарағанды	-	-	-	-	0,2
Қостанай	5,4	4,8	11,1	14,5	7,4
Қызылорда	0,9	0,6	0,8	0,8	0,9
Оңтүстік Қазақстан	0,4	0,6	1,3	0,6	0,7
Павлодар	5,6	16,5	6,1	10,3	14,2
Солтүстік Қазақстан	-	-	2,1	1,8	1,1
Шығыс Қазақстан	0,9	2,5	1,2	3,2	4,0

3.40 Бұршақты дақылдардың жиналған алқабы Убранная площадь бобовых культур

Мың га	тыс. га				
	2008	2009	2010	2011	2012
Қазақстан Республикасы	43,5	62,7	87,5	106,6	136,5
Ақмола	3,5	4,7	12,5	17,7	18,4
Ақтөбе	-	-	0,0	0,1	0,6
Алматы	0,0	0,0	0,0	-	0,0
Батыс Қазақстан	6,8	6,1	0,2	0,3	0,3
Жамбыл	0,2	0,0	0,0	0,1	0,0
Қарағанды	0,8	0,4	1,8	3,2	6,4
Қостанай	10,7	11,7	21,2	37,6	67,1
Қызылорда	0,0	-	-	-	-
Оңтүстік Қазақстан	1,5	2,8	4,3	3,3	2,5
Павлодар	0,1	0,2	0,6	1,9	2,2
Солтүстік Қазақстан	11,7	28,3	40,3	36,2	32,3
Шығыс Қазақстан	8,2	8,5	6,6	6,2	6,8

3.41 Күріштің жиналған алқабы Убранная площадь риса

Мың га	тыс. га				
	2008	2009	2010	2011	2012
Қазақстан Республикасы	75,5	86,9	94,0	93,3	93,0
Алматы	14,0	13,6	14,1	14,1	14,2
Қызылорда	61,5	71,7	77,4	77,2	75,6
Оңтүстік Қазақстан	0,0	1,6	2,5	2,0	3,3

3.42 Картоптың жиналған алқабы Убранная площадь картофеля

Мың га	тыс. га				
	2008	2009	2010	2011	2012
Шаруашылықтардың барлық санаттары					
Все категории хозяйств					
Қазақстан Республикасы	163,1	170,0	178,4	184,0	188,4
Ақмола	16,6	17,6	17,8	17,5	18,4
Ақтөбе	6,9	7,3	8,2	8,2	8,3
Алматы	34,4	34,3	35,0	35,4	36,4
Атырау	0,9	0,8	0,9	0,9	1,0
Батыс Қазақстан	3,9	3,8	4,3	3,8	4,0
Жамбыл	5,8	5,8	6,0	7,5	8,2
Қарағанды	10,1	10,5	11,8	12,6	12,8
Қостанай	9,3	9,6	9,8	10,4	10,5
Қызылорда	6,5	7,6	7,8	8,8	8,5
Маңғыстау	0,0	-	0,0	0,0	0,0
Оңтүстік Қазақстан	9,8	10,2	12,3	13,6	14,5
Павлодар	10,8	11,7	12,9	14,0	14,9
Солтүстік Қазақстан	25,9	26,5	26,7	26,6	26,8
Шығыс Қазақстан	21,0	23,4	24,1	23,9	23,5
Астана қаласы	1,1	0,9	0,7	0,7	0,7
Алматы қаласы	0,1	0,0	0,1	0,1	0,1

	2008	2009	2010	2011	2012
Ауыл шаруашылығы кәсіпорындары					
Сельхозпредприятия					
Қазақстан Республикасы	6,9	8,7	10,2	11,9	12,9
Ақмола	0,7	1,3	1,2	1,1	1,7
Ақтөбе	0,3	0,4	0,3	0,4	0,3
Алматы	0,6	0,7	0,7	1,2	1,3
Атырау	0,0	0,0	0,0	0,1	0,0
Батыс Қазақстан	0,0	0,0	0,1	0,0	0,0
Жамбыл	0,2	0,2	0,3	0,3	0,4
Қарағанды	2,0	2,1	2,4	2,7	2,7
Қостанай	0,4	0,4	0,6	0,8	0,7
Қызылорда	0,1	0,0	0,0	0,0	0,0
Маңғыстау	-	-	0,0	-	-
Оңтүстік Қазақстан	0,3	0,4	0,8	1,1	1,1
Павлодар	0,7	0,7	1,0	1,3	1,4
Солтүстік Қазақстан	0,6	1,1	1,6	1,6	1,8
Шығыс Қазақстан	0,5	1,1	1,1	1,2	1,5
Астана қаласы	0,5	0,3	0,1	0,1	0,1
Алматы қаласы	0,0	-	-	-	-
Шаруа немесе фермер қожалықтары					
Крестьянские или фермерские хозяйства					
Қазақстан Республикасы	31,6	33,7	38,3	41,8	49,6
Ақмола	0,7	0,9	1,2	1,2	1,7
Ақтөбе	0,7	0,5	0,7	0,7	0,8
Алматы	13,1	12,3	13,0	12,7	14,7
Атырау	0,2	0,1	0,2	0,2	0,3
Батыс Қазақстан	1,1	1,0	1,3	0,9	1,2
Жамбыл	1,8	1,7	1,6	2,9	3,6
Қарағанды	2,5	3,0	3,8	4,4	4,7
Қостанай	1,1	1,4	1,4	1,8	2,2
Қызылорда	0,6	0,3	0,3	0,1	0,2
Маңғыстау	0,0	-	-	-	0,0
Оңтүстік Қазақстан	4,1	4,8	6,3	7,3	8,3
Павлодар	3,3	3,7	4,5	5,3	7,0
Солтүстік Қазақстан	0,7	0,9	1,1	1,1	1,4
Шығыс Қазақстан	1,7	3,1	2,9	3,2	3,6
Астана қаласы	0,0	0,0	0,0	-	-
Алматы қаласы	0,0	0,0	0,0	-	-
Жұртшылық шаруашылығы					
Хозяйства населения					
Қазақстан Республикасы	124,6	127,6	129,9	130,3	125,9
Ақмола	15,2	15,4	15,4	15,2	15,0
Ақтөбе	5,9	6,4	7,2	7,1	7,2
Алматы	20,7	21,3	21,3	21,5	20,4
Атырау	0,7	0,7	0,7	0,6	0,7
Батыс Қазақстан	2,8	2,8	2,9	2,9	2,8
Жамбыл	3,8	3,9	4,1	4,3	4,2
Қарағанды	5,6	5,4	5,6	5,5	5,4
Қостанай	7,8	7,8	7,8	7,8	7,6
Қызылорда	5,8	7,3	7,5	8,7	8,3

Жалғасы

Продолжение

	2008	2009	2010	2011	2012
Маңғыстау	-	-	-	0,0	-
Оңтүстік Қазақстан	5,4	5,0	5,2	5,2	5,1
Павлодар	6,8	7,3	7,4	7,4	6,4
Солтүстік Қазақстан	24,6	24,5	24,0	23,9	23,7
Шығыс Қазақстан	18,8	19,2	20,1	19,5	18,5
Астана қаласы	0,6	0,6	0,6	0,6	0,6
Алматы қаласы	0,1	0,0	0,1	0,1	0,1

3.43 Күнбағыстың жиналған алқабы Убранный площадь подсолнечника

мың га

тыс. га

	2008	2009	2010	2011	2012
Шаруашылықтардың барлық санаттары					
Все категории хозяйств					
Қазақстан Республикасы	453,8	646,8	744,5	882,5	682,3
Ақмола	12,7	21,4	47,2	73,2	41,7
Ақтөбе	19,7	13,3	12,7	37,3	12,9
Алматы	37,8	46,0	38,2	40,8	35,4
Батыс Қазақстан	23,3	15,8	21,5	53,2	16,6
Жамбыл	5,2	4,1	3,3	2,3	2,6
Қарағанды	0,0	0,4	4,4	0,0	0,0
Қостанай	4,6	7,7	27,6	46,9	32,5
Қызылорда	0,3	0,3	0,4	0,3	0,2
Оңтүстік Қазақстан	6,7	10,6	10,0	5,8	4,4
Павлодар	116,8	187,0	175,4	200,7	171,0
Солтүстік Қазақстан	12,1	38,5	53,0	27,9	22,9
Шығыс Қазақстан	214,6	301,7	350,8	394,0	342,0
Ауыл шаруашылығы кәсіпорындары					
Сельхозпредприятия					
Қазақстан Республикасы	149,1	195,2	256,4	269,9	202,8
Ақмола	10,6	19,3	42,3	64,8	36,9
Ақтөбе	8,5	6,8	8,6	19,1	8,9
Алматы	3,6	3,8	2,8	3,5	2,4
Батыс Қазақстан	8,1	7,5	7,1	16,0	4,3
Жамбыл	0,1	0,2	0,2	0,2	0,1
Қарағанды	-	0,4	3,2	-	-
Қостанай	3,4	3,3	13,3	20,8	17,5
Оңтүстік Қазақстан	1,5	1,4	1,0	0,6	0,7
Павлодар	33,4	30,9	35,1	21,3	15,9
Солтүстік Қазақстан	11,5	37,8	49,6	24,6	21,2
Шығыс Қазақстан	68,4	83,8	93,2	99,0	94,9
Шаруа немесе фермер қожалықтары					
Крестьянские или фермерские хозяйства					
Қазақстан Республикасы	300,6	448,1	486,0	610,7	478,2
Ақмола	2,1	2,1	4,9	8,4	4,9
Ақтөбе	11,2	6,5	4,1	18,2	4,0
Алматы	33,4	41,6	34,9	36,6	32,6
Батыс Қазақстан	15,2	8,3	14,4	37,2	12,3
Жамбыл	3,8	3,7	2,7	1,9	2,3

Жалғасы

Продолжение

	2008	2009	2010	2011	2012
Қарағанды	0,0	-	1,2	-	-
Қостанай	1,2	4,4	14,3	26,1	15,0
Қызылорда	0,0	0,0	0,0	-	-
Оңтүстік Қазақстан	4,4	8,5	8,2	4,6	3,2
Павлодар	83,3	156,1	140,3	179,4	155,1
Солтүстік Қазақстан	0,6	0,7	3,4	3,3	1,7
Шығыс Қазақстан	145,4	216,2	257,6	295,0	247,1
Жұртшылық шаруашылығы					
Хозяйства населения					
Қазақстан Республикасы	4,1	3,5	2,1	1,9	1,3
Алматы	0,8	0,6	0,5	0,7	0,4
Жамбыл	1,3	0,2	0,4	0,2	0,2
Қарағанды	0,0	0,0	0,0	0,0	0,0
Қостанай	0,0	0,0	0,0	0,0	0,0
Қызылорда	0,3	0,3	0,4	0,3	0,2
Оңтүстік Қазақстан	0,8	0,7	0,8	0,6	0,6
Павлодар	0,1	-	-	-	-
Шығыс Қазақстан	0,8	1,7	0,0	0,0	0,0

3.44 Темекінің жиналған алқабы**Убранная площадь табака**

га

га

	2008	2009	2010	2011	2012
Шаруашылықтардың барлық санаттары					
Все категории хозяйств					
Қазақстан Республикасы	4 212,0	3 946,2	1 589,3	1 242,0	1 275,1
Алматы	3 193,0	3 197,5	790,0	700,0	700,0
Жамбыл	100,0	90,0	90,0	22,0	-
Оңтүстік Қазақстан	919,0	658,7	709,3	520,0	575,1
Ауыл шаруашылығы кәсіпорындары					
Сельхозпредприятия					
Қазақстан Республикасы	37,5	16,2	22,8	2,0	19,0
Алматы	1,0	7,5	2,0	-	-
Оңтүстік Қазақстан	36,5	8,7	20,8	2,0	19,0
Шаруа немесе фермер қожалықтары					
Крестьянские или фермерские хозяйства					
Қазақстан Республикасы	3 969,5	3 850,0	1 513,5	1 207,0	1 223,1
Алматы	3 170,0	3 170,0	788,0	700,0	700,0
Жамбыл	100,0	90,0	90,0	22,0	-
Оңтүстік Қазақстан	699,5	590,0	635,5	485,0	523,1
Жұртшылық шаруашылығы					
Хозяйства населения					
Қазақстан Республикасы	205,0	80,0	53,0	33,0	33,0
Алматы	22,0	20,0	-	-	-
Оңтүстік Қазақстан	183,0	60,0	53,0	33,0	33,0

3.45 Қант қызылшасының жиналған алқабы Убранный площадь сахарной свеклы

га	2008	2009	2010	2011	2012
Шаруашылықтардың барлық санаттары					
Все категории хозяйств					
Қазақстан Республикасы	6 374,8	9 909,8	8 720,6	10 649,6	9 015,6
Алматы	5 218,0	6 072,0	3 804,5	4 848,8	5 778,0
Жамбыл	1 153,8	1 373,0	4 425,6	5 661,8	3 089,9
Қызылорда	-	-	2,0	-	-
Оңтүстік Қазақстан	3,0	2 464,8	488,5	139,0	147,7
Ауыл шаруашылығы кәсіпорындары					
Сельхозпредприятия					
Қазақстан Республикасы	2 401,5	2 814,0	2 265,5	2 602,9	2 326,5
Алматы	2 048,0	2 050,0	651,0	890,4	1 270,0
Жамбыл	353,5	494,0	1 586,5	1 693,5	1 055,8
Оңтүстік Қазақстан	-	270,0	28,0	19,0	0,7
Шаруа немесе фермер қожалықтары					
Крестьянские или фермерские хозяйства					
Қазақстан Республикасы	3 338,3	6 803,2	6 401,1	8 036,3	6 639,1
Алматы	2 535,0	3 729,4	3 099,5	3 948,0	4 458,0
Жамбыл	800,3	879,0	2 839,1	3 968,3	2 034,1
Қызылорда	-	-	2,0	-	-
Оңтүстік Қазақстан	3,0	2 194,8	460,5	120,0	147,0
Жұртшылық шаруашылығы					
Хозяйства населения					
Қазақстан Республикасы	635,0	292,6	54,0	10,4	50,0
Алматы	635,0	292,6	54,0	10,4	50,0

3.46 Шитті мақтаның жиналған алқабы Убранный площадь хлопка-сырца

мың га	2008	2009	2010	2011	2012
Шаруашылықтардың барлық санаттары					
Все категории хозяйств					
Қазақстан Республикасы	174,6	137,5	134,2	154,2	144,7
Қызылорда	0,0	-	-	-	-
Оңтүстік Қазақстан	174,6	137,5	134,2	154,2	144,7
Ауыл шаруашылығы кәсіпорындары					
Сельхозпредприятия					
Қазақстан Республикасы	10,6	7,0	6,7	7,9	6,4
Оңтүстік Қазақстан	10,6	7,0	6,7	7,9	6,4
Шаруа немесе фермер қожалықтары					
Крестьянские или фермерские хозяйства					
Қазақстан Республикасы	164,0	130,5	127,5	146,3	138,2
Қызылорда	0,0	-	-	-	-
Оңтүстік Қазақстан	164,0	130,5	127,5	146,3	138,2
Жұртшылық шаруашылығы					
Хозяйства населения					
Қазақстан Республикасы	0,0	0,0	0,0	0,0	0,0
Оңтүстік Қазақстан	0,0	0,0	0,0	0,0	0,0

3.47 Бақша дақылдарын қоса, көкөністердің жиналған алқабы Убранный площадь овощей, включая бахчевые культуры

мың га

тыс. га

	2008	2009	2010	2011	2012
Шаруашылықтардың барлық санаттары					
Все категории хозяйств					
Қазақстан Республикасы	166,1	161,6	182,6	194,9	208,1
Ақмола	4,0	3,9	4,2	4,2	4,3
Ақтөбе	4,0	4,0	4,7	5,1	5,2
Алматы	29,6	29,6	30,3	31,5	34,6
Атырау	2,7	2,6	3,0	3,1	2,9
Батыс Қазақстан	5,1	4,8	4,9	5,3	5,3
Жамбыл	28,7	26,2	28,4	31,6	27,6
Қарағанды	2,5	2,5	2,8	3,1	3,0
Қостанай	2,9	3,1	2,9	3,1	2,7
Қызылорда	12,4	14,2	14,4	14,9	14,7
Маңғыстау	0,5	0,4	0,7	0,7	0,7
Оңтүстік Қазақстан	55,2	51,1	65,8	71,1	85,1
Павлодар	4,2	4,3	4,5	5,3	6,0
Солтүстік Қазақстан	4,7	4,8	4,8	4,8	4,8
Шығыс Қазақстан	9,1	9,8	10,8	10,7	10,8
Астана қаласы	0,3	0,2	0,2	0,2	0,1
Алматы қаласы	0,2	0,1	0,2	0,2	0,2
Ауыл шаруашылығы кәсіпорындары					
Сельхозпредприятия					
Қазақстан Республикасы	13,8	10,4	11,2	13,5	16,4
Ақмола	0,3	0,2	0,3	0,3	0,2
Ақтөбе	0,3	0,2	0,1	0,2	0,1
Алматы	1,8	1,8	1,5	2,6	3,7
Атырау	0,1	0,1	0,2	0,2	0,1
Батыс Қазақстан	0,1	0,1	0,0	0,1	0,1
Жамбыл	2,0	1,7	1,9	1,6	1,8
Қарағанды	0,3	0,1	0,2	0,2	0,2
Қостанай	0,2	0,3	0,2	0,3	0,2
Қызылорда	0,1	0,0	0,1	0,1	0,0
Маңғыстау	0,2	0,0	0,1	0,1	0,0
Оңтүстік Қазақстан	7,7	5,4	6,0	7,0	9,1
Павлодар	0,1	0,0	0,0	0,2	0,1
Солтүстік Қазақстан	0,1	0,1	0,2	0,2	0,2
Шығыс Қазақстан	0,3	0,2	0,3	0,3	0,4
Астана қаласы	0,2	0,2	0,1	0,1	0,1
Алматы қаласы	0,0	0,0	-	-	-
Шаруа немесе фермер қожалықтары					
Крестьянские или фермерские хозяйства					
Қазақстан Республикасы	81,7	78,4	95,0	105,8	115,7
Ақмола	0,3	0,3	0,5	0,6	0,6
Ақтөбе	0,7	0,7	1,0	1,2	1,1
Алматы	14,2	14,7	15,1	15,5	17,2
Атырау	1,2	1,1	1,2	1,2	1,0
Батыс Қазақстан	2,4	1,7	1,7	2,1	1,9
Жамбыл	19,4	16,8	18,5	21,9	18,0
Қарағанды	0,5	1,0	0,9	1,3	1,2

Жалғасы

Продолжение

	2008	2009	2010	2011	2012
Қостанай	0,7	0,7	0,7	0,7	0,7
Қызылорда	2,3	2,4	2,3	1,1	1,3
Маңғыстау	0,3	0,4	0,6	0,6	0,7
Оңтүстік Қазақстан	35,6	33,4	46,8	52,6	64,1
Павлодар	2,2	2,9	3,1	3,7	4,5
Солтүстік Қазақстан	0,2	0,2	0,2	0,3	0,2
Шығыс Қазақстан	1,7	2,1	2,4	3,0	3,2
Алматы қаласы	-	0,0	-	0,0	-
Жұртшылық шаруашылығы					
Хозяйства населения					
Қазақстан Республикасы	70,6	72,8	76,4	75,6	75,9
Ақмола	3,4	3,4	3,4	3,3	3,5
Ақтөбе	3,0	3,1	3,6	3,7	4,0
Алматы	13,6	13,1	13,7	13,4	13,7
Атырау	1,4	1,4	1,6	1,7	1,8
Батыс Қазақстан	2,6	3,0	3,2	3,1	3,4
Жамбыл	7,3	7,7	8,0	8,1	7,8
Қарағанды	1,7	1,4	1,7	1,6	1,6
Қостанай	2,0	2,1	2,0	2,1	1,8
Қызылорда	10,0	11,8	12,0	13,7	13,3
Маңғыстау	0,0	0,0	0,0	0,0	0,0
Оңтүстік Қазақстан	11,9	12,3	13,0	11,5	11,9
Павлодар	1,9	1,4	1,4	1,4	1,4
Солтүстік Қазақстан	4,4	4,5	4,4	4,3	4,3
Шығыс Қазақстан	7,1	7,5	8,1	7,4	7,1
Астана қаласы	0,1	0,0	0,1	0,1	0,1
Алматы қаласы	0,2	0,1	0,2	0,2	0,2

3.48 Бақша дақылдарының жиналған алқабы Убранная площадь бахчевых культур

мың га

тыс. га

	2008	2009	2010	2011	2012
Шаруашылықтардың барлық санаттары					
Все категории хозяйств					
Қазақстан Республикасы	54,4	51,7	63,2	67,1	79,8
Ақмола	0,0	0,0	0,0	0,0	0,0
Ақтөбе	0,3	0,2	0,3	0,6	0,5
Алматы	4,2	4,3	4,3	4,3	4,4
Атырау	0,6	0,4	0,6	0,8	0,8
Батыс Қазақстан	1,4	1,3	1,5	1,5	1,6
Жамбыл	8,4	8,2	8,3	9,8	7,7
Қарағанды	0,0	0,0	0,0	0,0	0,0
Қостанай	0,5	0,6	0,5	0,6	0,5
Қызылорда	7,4	8,2	8,1	8,2	8,5
Маңғыстау	0,3	0,2	0,5	0,4	0,4
Оңтүстік Қазақстан	28,7	25,5	36,1	38,0	52,6
Павлодар	1,0	1,0	1,1	1,0	0,9
Шығыс Қазақстан	1,6	1,8	1,9	1,9	2,1

	2008	2009	2010	2011	2012
Ауыл шаруашылығы кәсіпорындары					
Сельхозпредприятия					
Қазақстан Республикасы	5,7	4,1	4,8	5,2	7,6
Ақмола	-	0,0	0,0	0,0	0,0
Ақтөбе	0,0	0,0	0,0	0,1	0,0
Алматы	0,4	0,4	0,2	0,3	0,6
Атырау	0,0	0,0	0,0	0,1	0,0
Батыс Қазақстан	0,0	0,0	0,0	0,0	0,0
Жамбыл	0,6	0,6	0,7	0,5	0,6
Қостанай	0,1	0,2	0,1	0,2	0,1
Қызылорда	0,1	0,0	0,1	0,0	0,0
Маңғыстау	0,1	0,0	0,1	0,1	0,0
Оңтүстік Қазақстан	4,4	2,9	3,6	3,9	6,1
Павлодар	0,0	0,0	0,0	0,0	-
Шығыс Қазақстан	0,0	0,0	0,0	0,0	0,0
Шаруа немесе фермер қожалықтары					
Крестьянские или фермерские хозяйства					
Қазақстан Республикасы	38,1	36,4	46,7	49,8	59,6
Ақмола	0,0	0,0	0,0	0,0	0,0
Ақтөбе	0,1	0,1	0,2	0,4	0,3
Алматы	2,6	2,8	2,7	2,6	2,4
Атырау	0,3	0,2	0,3	0,4	0,4
Батыс Қазақстан	0,9	0,5	0,7	0,8	0,8
Жамбыл	7,2	7,1	7,1	8,8	6,5
Қарағанды	0,0	0,0	0,0	0,0	0,0
Қостанай	0,2	0,2	0,2	0,2	0,2
Қызылорда	2,0	1,7	1,8	1,0	1,1
Маңғыстау	0,2	0,2	0,4	0,3	0,4
Оңтүстік Қазақстан	23,0	21,3	30,9	32,9	45,1
Павлодар	0,5	1,0	1,1	1,0	0,9
Шығыс Қазақстан	1,1	1,3	1,3	1,4	1,6
Жұртшылық шаруашылығы					
Хозяйства населения					
Қазақстан Республикасы	10,6	11,2	11,7	12,0	12,6
Ақмола	0,0	0,0	0,0	0,0	0,0
Ақтөбе	0,2	0,1	0,1	0,1	0,1
Алматы	1,2	1,1	1,4	1,4	1,4
Атырау	0,3	0,2	0,3	0,3	0,4
Батыс Қазақстан	0,5	0,8	0,8	0,7	0,7
Жамбыл	0,6	0,5	0,5	0,5	0,5
Қарағанды	0,0	0,0	0,0	0,0	0,0
Қостанай	0,2	0,2	0,2	0,2	0,1
Қызылорда	5,3	6,5	6,2	7,2	7,3
Маңғыстау	0,0	0,0	-	0,0	-
Оңтүстік Қазақстан	1,3	1,3	1,6	1,1	1,4
Павлодар	0,5	0,0	0,0	0,0	0,0
Шығыс Қазақстан	0,5	0,5	0,6	0,5	0,5

3.49 Негізгі ауыл шаруашылығы дақылдарын жалпы жинау
Валовой сбор основных сельскохозяйственных культур

Мың тонна

тыс. тонн

	2008	2009	2010	2011	2012	
Шаруашылықтардың барлық санаттары						
Все категории хозяйств						
Дәнді (күрішті қосқанда) және бұршақты дақылдар	15 578,2	20 830,5	12 185,2	26 960,5	12 864,8	Зерновые (включая рис) и бобовые культуры
Дәнділер және бұршақты дақылдар (күрішті қоспағанда) олардан:	15 323,5	20 523,5	11 812,1	26 613,7	12 514,0	Зерновые (за исключением риса) и бобовые культуры из них:
күздік және жаздық бидай	12 538,2	17 052,0	9 638,4	22 732,1	9 841,1	пшеница озимая и яровая
дәндік жүгері	420,2	471,2	462,0	482,0	520,4	кукуруза на зерно
күздік және жаздық арпа	2 058,5	2 518,6	1 312,8	2 593,1	1 490,6	ячмень озимый и яровой
күздік және жаздық қара бидай	39,7	75,1	42,1	28,4	28,6	рожь озимая и яровая
сұлы	137,8	204,0	133,8	258,3	147,2	овес
қарақұмық	16,6	61,6	27,0	37,4	48,0	гречиха
тары	27,4	31,3	16,5	43,4	22,6	просо
бұршақтылар	48,2	67,0	69,3	134,9	76,2	бобовые
Күріш	254,7	307,0	373,1	346,8	350,8	Рис
Картоп	2 354,4	2 755,6	2 554,6	3 076,1	3 126,4	Картофель
Майлы дақылдар олардан:	414,0	703,6	775,4	1 141,9	976,8	Масличные культуры из них:
қытай бұршақ	88,7	94,3	113,9	133,1	169,8	соевые бобы
күнбағыс	185,8	367,9	328,9	409,1	400,3	подсолнечник
мақсары	45,7	84,1	122,2	151,2	127,2	сафлор
рапс	82,7	107,2	109,2	148,4	116,9	рапс
шашақты зығыр	10,3	47,6	94,6	273,1	157,9	лен-кудряш
Темекі	9,0	8,4	3,2	2,8	2,8	Табак
Қант қызылшасы	130,2	181,3	152,0	200,4	151,6	Свекла сахарная
Шитті мақта	317,5	270,0	239,8	336,1	379,7	Хлопок-сырец
Бақша дақылдарын қоса, көкөністер олардан:	3 149,7	3 309,5	3 695,1	4 125,7	4 711,4	Овощи, включая бахчевые культуры из них:
көкөністер	2 280,0	2 457,2	2 576,9	2 877,7	3 061,5	овощи
бақша дақылдары	869,7	852,3	1 118,2	1 248,0	1 649,9	бахчевые культуры
Жүзім	33,5	55,7	56,4	57,1	71,7	Виноград
Шекілдеуік пен сүйекті жемістер	124,2	160,4	147,8	157,9	185,0	Плоды семечковые и косточковые
Жидекті дақылдардың жемістері	16,3	16,8	16,8	18,3	19,4	Плоды культур ягодных
Жанғақ	1,4	1,4	1,2	1,7	2,3	Орехи
Ауыл шаруашылығы кәсіпорындары						
Сельхозпредприятия						
Дәнді (күрішті қосқанда) және бұршақты дақылдар	10 462,9	13 768,1	7 422,1	18 558,1	8 077,0	Зерновые (включая рис) и бобовые культуры

	2008	2009	2010	2011	2012	
Дәнділер және бұршақты дақылдар (күрішті қоспағанда) олардан:	10 263,2	13 551,2	7 167,1	18 332,3	7 861,9	Зерновые (за исключением риса) и бобовые культуры из них:
күздік және жаздық бидай	8 733,8	11 767,3	6 286,9	16 231,9	6 637,6	пшеница озимая и яровая
дәндік жүгері	65,4	57,5	61,9	71,7	66,5	кукуруза на зерно
күздік және жаздық арпа	1 265,7	1 413,8	597,5	1 494,5	711,7	ячмень озимый и яровой
күздік және жаздық қара бидай	29,2	51,3	26,8	17,1	12,2	рожь озимая и яровая
сұлы	91,1	135,8	70,5	172,0	89,5	овес
қарақұмық	6,5	21,4	10,5	16,0	17,9	гречиха
тары	13,2	17,1	9,7	28,9	10,3	просо
бұршақтылар	36,6	55,3	56,6	118,1	65,9	бобовые
Күріш	199,7	216,9	255,0	225,7	215,1	Рис
Картоп	94,5	137,6	120,5	173,0	165,8	Картофель
Майлы дақылдар олардан:	192,9	306,3	371,2	606,8	480,6	Масличные культуры из них:
қытай бұршақ	25,3	21,4	24,8	25,3	27,7	соевые бобы
күнбағыс	63,6	100,8	100,7	129,4	142,8	подсолнечник
мақсары	16,9	36,7	56,4	61,3	58,0	сафлор
рапс	76,6	100,3	102,0	138,3	111,1	рапс
шашақты зығыр	10,3	43,1	81,8	231,6	136,9	лен-кудряш
Темекі	0,1	0,0	0,0	0,0	0,0	Табак
Қант қызылшасы	42,9	39,4	23,1	40,3	27,3	Свекла сахарная
Шитті мақта	14,6	10,5	10,8	11,2	13,0	Хлопок-сырец
Бақша дақылдарын қоса, көкөністер олардан:	182,0	187,0	175,0	233,3	315,2	Овощи, включая бахчевые культуры из них:
көкөністер	115,3	138,8	120,5	166,0	209,1	овощи
бақша дақылдары	66,7	48,2	54,5	67,4	106,1	бахчевые культуры
Жүзім	3,2	14,9	8,9	9,9	11,7	Виноград
Шекілдеуік пен сүйекті жемістер	2,1	2,8	2,4	4,0	4,9	Плоды семечковые и косточковые
Жидекті дақылдардың жемістері	0,0	0,0	0,1	0,0	0,1	Плоды культур ягодных
Жанғақ	0,0	0,0	0,0	0,0	0,0	Орехи

**Шаруа немесе фермер қожалықтары
Крестьянские или фермерские хозяйства**

Дәнді (күрішті қосқанда) және бұршақты дақылдар						Зерновые (включая рис) и бобовые культуры
Дәнділер және бұршақты дақылдар (күрішті қоспағанда) олардан:	5 076,9	7 021,3	4 724,0	8 367,6	4 756,8	Зерновые (за исключением риса) и бобовые культуры из них:
күздік және жаздық бидай	3 802,3	5 279,4	3 347,0	6 497,5	3 203,2	пшеница озимая и яровая
дәндік жүгері	321,3	383,1	370,0	381,8	426,1	кукуруза на зерно

Жалғасы

Продолжение

	2008	2009	2010	2011	2012	
күздік және жаздық арпа	792,1	1 102,3	713,4	1 097,5	778,6	ячмень озимый и яровой
күздік және жаздық қара бидай	10,5	23,8	15,3	11,3	16,4	рожь озимая и яровая
сұлы	46,6	68,1	63,3	86,2	57,7	овес
қарақұмық	10,1	40,2	16,5	21,4	30,1	гречиха
тары	13,1	12,7	5,2	13,0	10,6	просо
бұршақтылар	10,6	10,8	11,9	16,1	9,7	бобовые
Күріш	55,0	89,9	118,0	120,9	135,7	Рис
Картоп	501,9	585,6	604,8	735,7	880,7	Картофель
Майлы дақылдар олардан:	215,8	393,0	398,6	531,4	491,4	Масличные культуры из них:
қытай бұршақ	62,9	70,6	87,2	107,8	139,2	соевые бобы
күнбағыс	117,4	263,0	225,1	277,1	255,6	подсолнечник
мақсары	28,8	47,3	65,3	88,8	69,2	сафлор
рапс	6,1	6,9	7,2	10,1	5,8	рапс
шашақты зығыр	0,0	4,5	12,8	41,5	21,0	лен-кудряш
Темекі	8,3	8,2	3,1	2,7	2,7	Табак
Қант қызылшасы	69,5	133,3	127,3	159,8	123,3	Свекла сахарная
Шитті мақта	302,8	259,4	228,9	324,8	366,6	Хлопок-сырец
Бақша дақылдарын қоса, көкөністер олардан:	1 569,2	1 586,1	1 962,6	2 299,7	2 709,9	Овощи, включая бахчевые культуры из них:
көкөністер	929,6	971,1	1 091,1	1 303,5	1 391,1	овощи
бақша дақылдары	639,6	615,0	871,5	996,2	1 318,8	бахчевые культуры
Жүзім	19,5	29,5	35,9	34,7	47,4	Виноград
Шекілдеуік пен сүйекті жемістер	40,4	59,6	58,7	62,0	83,8	Плоды семечковые и косточковые
Жидекті дақылдардың жемістері	0,3	0,3	0,5	0,7	0,9	Плоды культур ягодных
Жанғақ	0,0	0,0	0,0	0,0	0,1	Орехи
Жұртшылық шаруашылығы						
Хозяйства населения						
Дәнді (күрішті қосқанда) және бұршақты дақылдар	38,4	41,1	39,1	34,8	31,0	Зерновые (включая рис) и бобовые культуры
Дәнділер және бұршақты дақылдар (күрішті қоспағанда) олардан:	38,4	40,9	39,0	34,6	31,0	Зерновые (за исключением риса) и бобовые культуры из них:
күздік және жаздық бидай	2,1	5,3	4,5	2,7	0,3	пшеница озимая и яровая
дәндік жүгері	33,5	30,6	30,1	28,5	27,8	кукуруза на зерно
күздік және жаздық арпа	0,7	2,5	1,9	1,1	0,3	ячмень озимый и яровой
сұлы	0,1	0,1	0,0	0,1	-	овес
қарақұмық	-	0,0	0,0	-	-	гречиха
тары	1,1	1,5	1,6	1,5	1,7	просо
бұршақтылар	1,0	0,9	0,8	0,7	0,6	бобовые
Күріш	-	0,2	0,1	0,2	-	Рис

	2008	2009	2010	2011	2012	
Картоп	1 758,0	2 032,4	1 829,3	2 167,4	2 079,9	Картофель
Майлы дақылдар олардан:	5,3	4,3	5,6	3,7	4,8	Масличные культуры из них:
қытай бұршақ	0,5	0,2	1,9	-	2,9	соевые бобы
күнбағыс	4,8	4,1	3,1	2,6	1,9	подсолнечник
мақсары	0,0	0,1	0,5	1,1	0,0	сафлор
Темекі	0,6	0,2	0,1	0,1	0,1	Табак
Қант қызылшасы	17,8	8,6	1,6	0,3	1,0	Свекла сахарная
Шитті мақта	0,1	0,1	0,1	0,1	0,1	Хлопок-сырец
Бақша дақылдарын қоса, көкөністер олардан:	1 398,5	1 536,4	1 557,5	1 592,6	1 686,3	Овощи, включая бахчевые культуры из них:
көкөністер	1 235,1	1 347,3	1 365,3	1 408,2	1 461,3	овощи
бақша дақылдары	163,4	189,1	192,2	184,4	225,0	бахчевые культуры
Жүзім	10,8	11,3	11,6	12,5	12,6	Виноград
Шекілдеуік пен сүйекті жемістер	81,7	98,0	86,7	91,9	96,3	Плоды семечковые и косточковые
Жидекті дақылдардың жемістері	16,0	16,5	16,2	17,6	18,4	Плоды культур ягодных
Жанғақ	1,4	1,4	1,2	1,7	2,2	Орехи

3.50 Дәнді (күрішті қосқанда) және бұршақты дақылдарды жалпы жинау Валовой сбор зерновых (включая рис) и бобовых культур

мың тонна

тыс. тонн

	2008	2009	2010	2011	2012
Шаруашылықтардың барлық санаттары					
Все категории хозяйств					
Қазақстан Республикасы	15 578,2	20 830,5	12 185,2	26 960,5	12 864,8
Ақмола	3 011,6	5 067,8	2 142,0	6 597,6	2 822,0
Ақтөбе	553,6	394,7	64,4	428,6	94,7
Алматы	659,7	1 190,2	1 066,0	1 119,8	1 021,7
Атырау	0,3	0,0	0,0	0,3	0,0
Батыс Қазақстан	714,4	146,4	76,3	347,3	129,3
Жамбыл	152,5	553,3	372,5	393,5	229,5
Қарағанды	350,0	553,1	293,9	709,6	403,4
Қостанай	4 790,2	4 913,0	3 039,9	7 900,0	2 449,5
Қызылорда	218,3	270,5	328,3	301,0	291,0
Оңтүстік Қазақстан	195,3	408,0	371,3	357,0	282,6
Павлодар	185,6	826,7	232,1	384,9	168,5
Солтүстік Қазақстан	4 550,2	5 620,8	3 730,4	7 879,4	4 391,1
Шығыс Қазақстан	196,0	885,3	467,6	540,9	580,9
Астана қаласы	0,4	0,4	0,2	0,3	0,5
Алматы қаласы	0,1	0,3	0,3	0,3	0,1
Ауыл шаруашылығы кәсіпорындары					
Сельхозпредприятия					
Қазақстан Республикасы	10 462,9	13 768,1	7 422,1	18 558,1	8 077,0
Ақмола	2 362,5	4 109,1	1 735,3	5 398,5	2 157,3
Ақтөбе	332,6	243,3	43,7	277,7	68,7
Алматы	182,8	301,7	246,3	255,0	197,9

Жалғасы

Продолжение

	2008	2009	2010	2011	2012
Атырау	0,3	0,0	0,0	0,3	0,0
Батыс Қазақстан	200,9	47,2	24,7	95,3	35,4
Жамбыл	36,2	129,5	74,2	80,1	37,2
Қарағанды	191,0	284,4	143,9	361,7	181,2
Қостанай	3 251,3	3 300,0	1 874,5	5 557,9	1 583,3
Қызылорда	163,5	184,7	219,1	188,4	176,7
Оңтүстік Қазақстан	88,3	179,8	148,0	145,9	97,6
Павлодар	87,8	327,4	104,1	146,0	91,3
Солтүстік Қазақстан	3 460,5	4 271,2	2 592,1	5 809,5	3 217,9
Шығыс Қазақстан	104,7	389,2	215,7	241,2	231,9
Астана қаласы	0,4	0,4	0,2	0,3	0,5
Алматы қаласы	0,1	0,2	0,3	0,3	0,1
Шаруа немесе фермер қожалықтары					
Крестьянские или фермерские хозяйства					
Қазақстан Республикасы	5 076,9	7 021,3	4 724,0	8 367,6	4 756,8
Ақмола	649,1	958,7	406,7	1 199,1	664,7
Ақтөбе	221,0	151,4	20,7	150,9	26,0
Алматы	466,2	880,5	810,1	857,8	817,7
Батыс Қазақстан	513,5	99,2	51,6	252,0	93,9
Жамбыл	106,0	411,3	289,8	305,5	186,0
Қарағанды	159,0	268,7	150,0	347,9	222,2
Қостанай	1 538,9	1 613,0	1 165,4	2 342,1	866,2
Қызылорда	52,4	83,5	105,0	109,1	110,7
Оңтүстік Қазақстан	94,5	216,3	209,7	195,2	170,3
Павлодар	97,8	499,3	128,0	239,0	77,2
Солтүстік Қазақстан	1 089,6	1 349,2	1 135,9	2 070,0	1 173,2
Шығыс Қазақстан	88,9	490,1	251,1	299,0	348,7
Алматы қаласы	0,0	0,1	0,0	0,0	0,0
Жұртшылық шаруашылығы					
Хозяйства населения					
Қазақстан Республикасы	38,4	41,1	39,1	34,8	31,0
Ақтөбе	0,0	0,0	-	-	-
Алматы	10,7	8,0	9,6	6,9	6,1
Жамбыл	10,3	12,5	8,5	7,9	6,3
Қарағанды	-	0,0	0,0	0,0	0,0
Қостанай	0,0	0,0	-	0,0	0,0
Қызылорда	2,4	2,3	4,2	3,5	3,6
Оңтүстік Қазақстан	12,5	11,9	13,6	15,8	14,7
Павлодар	0,0	-	-	-	-
Солтүстік Қазақстан	0,1	0,4	2,4	-	-
Шығыс Қазақстан	2,4	6,0	0,8	0,6	0,3

3.51 Бидайды жалпы жинау Валовой сбор пшеницы

Мың тонна

Тыс. тонн

	2008	2009	2010	2011	2012
Шаруашылықтардың барлық санаттары					
Все категории хозяйств					
Қазақстан Республикасы	12 538,2	17 052,0	9 638,4	22 732,1	9 841,1
Ақмола	2 620,4	4 413,8	1 968,8	6 052,1	2 552,5

Жалғасы

Продолжение

	2008	2009	2010	2011	2012
Ақтөбе	419,5	328,1	59,7	376,1	72,8
Алматы	143,1	425,1	399,6	405,5	305,7
Батыс Қазақстан	437,1	126,3	65,1	256,2	101,1
Жамбыл	63,3	248,1	182,4	183,6	84,3
Қарағанды	309,7	476,9	261,3	611,4	332,2
Қостанай	4 415,6	4 626,5	2 858,9	7 341,3	2 246,1
Қызылорда	6,4	9,3	6,3	5,2	2,7
Оңтүстік Қазақстан	124,7	290,7	244,1	234,5	137,2
Павлодар	144,2	643,4	194,2	311,1	123,7
Солтүстік Қазақстан	3 721,8	4 836,4	3 081,2	6 574,6	3 505,8
Шығыс Қазақстан	131,9	626,8	316,6	380,2	376,6
Астана қаласы	0,5	0,4	0,2	0,3	0,4
Алматы қаласы	-	0,2	-	-	-
Ауыл шаруашылығы кәсіпорындары					
Сельхозпредприятия					
Қазақстан Республикасы	8 733,8	11 767,3	6 286,9	16 231,9	6 637,6
Ақмола	2 056,0	3 603,8	1 605,5	4 962,0	1 950,7
Ақтөбе	255,7	206,5	40,8	243,9	55,5
Алматы	52,3	133,1	113,5	102,6	73,0
Батыс Қазақстан	132,7	41,8	21,8	73,1	28,5
Жамбыл	21,2	76,1	42,2	53,3	19,5
Қарағанды	172,4	254,3	135,1	327,5	156,5
Қостанай	2 990,1	3 091,0	1 746,1	5 123,1	1 445,6
Қызылорда	3,4	5,9	3,7	2,3	1,6
Оңтүстік Қазақстан	79,0	162,6	129,6	122,4	72,3
Павлодар	70,5	250,2	89,3	120,7	66,7
Солтүстік Қазақстан	2 828,0	3 679,9	2 214,1	4 934,9	2 619,0
Шығыс Қазақстан	72,0	261,5	145,0	165,8	148,3
Астана қаласы	0,5	0,4	0,2	0,3	0,4
Алматы қаласы	-	0,2	-	-	-
Шаруа немесе фермер қожалықтары					
Крестьянские или фермерские хозяйства					
Қазақстан Республикасы	3 802,3	5 279,4	3 347,0	6 497,5	3 203,2
Ақмола	564,4	810,0	363,3	1 090,1	601,8
Ақтөбе	163,8	121,6	18,9	132,1	17,3
Алматы	90,7	292,0	286,1	302,9	232,7
Батыс Қазақстан	304,4	84,5	43,3	183,1	72,6
Жамбыл	42,1	172,0	140,2	130,3	64,8
Қарағанды	137,3	222,6	126,2	283,9	175,7
Қостанай	1 425,5	1 535,5	1 112,8	2 218,2	800,5
Қызылорда	3,0	3,4	2,6	2,9	1,1
Оңтүстік Қазақстан	45,5	127,6	113,1	109,9	64,9
Павлодар	73,7	393,2	104,9	190,4	57,0
Солтүстік Қазақстан	893,7	1 156,4	864,7	1 639,7	886,8
Шығыс Қазақстан	58,2	360,6	170,9	214,0	228,0
Жұртшылық шаруашылығы					
Хозяйства населения					
Қазақстан Республикасы	2,1	5,3	4,5	2,7	0,3
Ақтөбе	0,0	0,0	-	-	-
Алматы	0,1	-	-	-	-

Жалғасы

Продолжение

	2008	2009	2010	2011	2012
Қызылорда	0,0	0,0	0,0	-	-
Оңтүстік Қазақстан	0,2	0,5	1,4	2,3	-
Павлодар	0,0	-	-	-	-
Солтүстік Қазақстан	0,1	0,1	2,4	-	-
Шығыс Қазақстан	1,7	4,7	0,7	0,4	0,3

3.52 Дәндік жүгеріні жалпы жинау Валовой сбор кукурузы на зерно

мың тонна

тыс. тонн

	2008	2009	2010	2011	2012
Қазақстан Республикасы	420,2	471,2	462,0	482,0	520,4
Ақмола	-	0,0	-	-	-
Алматы	312,1	318,9	316,3	343,1	370,8
Батыс Қазақстан	1,0	-	-	0,0	-
Жамбыл	45,2	66,6	47,9	50,7	53,5
Қарағанды	0,0	0,0	-	-	-
Қостанай	-	-	0,8	-	-
Қызылорда	2,0	2,2	3,5	2,1	2,1
Оңтүстік Қазақстан	57,3	83,1	93,0	85,8	94,0
Солтүстік Қазақстан	2,6	0,3	-	-	-
Шығыс Қазақстан	0,0	0,1	0,5	0,3	-

3.53 Арпаны жалпы жинау Валовой сбор ячменя

мың тонна

тыс. тонн

	2008	2009	2010	2011	2012
Қазақстан Республикасы	2 058,5	2 518,6	1 312,8	2 593,1	1 490,6
Ақмола	363,3	610,2	153,5	479,2	237,3
Ақтөбе	128,3	62,5	4,1	50,2	19,8
Алматы	154,2	392,6	296,8	318,4	293,1
Атырау	0,4	0,0	0,0	0,3	-
Батыс Қазақстан	246,6	12,8	7,4	80,2	15,0
Жамбыл	43,4	237,8	141,7	159,0	91,0
Қарағанды	37,7	71,6	29,6	85,9	63,3
Қостанай	289,2	210,3	122,4	386,6	139,4
Қызылорда	0,2	0,5	0,4	1,0	0,5
Оңтүстік Қазақстан	9,3	22,1	14,9	20,6	25,4
Павлодар	24,3	96,1	21,1	41,0	26,5
Солтүстік Қазақстан	729,3	652,2	450,8	886,1	468,5
Шығыс Қазақстан	32,2	149,8	69,8	84,3	110,7
Алматы қаласы	0,1	0,1	0,3	0,3	0,1

3.54 Қара бидайды жалпы жинау Валовой сбор ржи

мың тонна	тыс. тонн				
	2008	2009	2010	2011	2012
Қазақстан Республикасы	39,9	75,1	42,1	28,4	28,6
Ақмола	2,4	2,3	1,2	0,5	0,0
Ақтөбе	2,3	1,2	0,4	0,1	0,4
Алматы	0,3	2,4	1,5	1,1	0,3
Батыс Қазақстан	7,1	4,8	3,6	6,2	11,2
Қарағанды	-	-	-	0,0	-
Қостанай	6,8	3,4	0,5	0,0	-
Оңтүстік Қазақстан	0,0	0,0	0,0	0,0	0,0
Павлодар	3,4	13,9	0,6	0,1	0,8
Солтүстік Қазақстан	10,7	14,7	5,9	0,1	1,4
Шығыс Қазақстан	6,9	32,4	28,4	20,3	14,5

3.55 Сұлыны жалпы жинау Валовой сбор овса

мың тонна	тыс. тонн				
	2008	2009	2010	2011	2012
Қазақстан Республикасы	137,8	204,0	133,8	258,3	147,2
Ақмола	21,6	33,9	10,2	39,4	20,2
Ақтөбе	1,4	1,0	-	0,7	0,4
Алматы	2,4	5,6	4,2	4,3	3,4
Батыс Қазақстан	1,8	0,1	0,0	0,5	0,2
Жамбыл	-	0,3	0,0	0,0	0,0
Қарағанды	2,0	4,2	1,7	5,4	3,7
Қостанай	55,1	52,6	33,6	84,8	27,7
Павлодар	6,1	28,3	9,4	15,2	6,7
Солтүстік Қазақстан	39,3	49,1	56,7	89,4	61,4
Шығыс Қазақстан	8,1	28,9	18,0	18,6	23,4
Астана қаласы	-	-	0,0	-	0,1

3.56 Қарақұмықты жалпы жинау Валовой сбор гречихи

мың тонна	тыс. тонн				
	2008	2009	2010	2011	2012
Қазақстан Республикасы	16,6	61,6	27,0	37,4	48,0
Ақмола	0,1	0,2	0,1	1,5	0,5
Ақтөбе	-	-	-	0,0	-
Алматы	1,1	1,5	0,5	0,8	0,9
Батыс Қазақстан	0,0	-	-	0,0	0,0
Қарағанды	-	0,0	-	-	0,0
Қостанай	0,7	0,9	0,9	4,4	3,3
Павлодар	5,6	26,9	3,3	8,9	2,9
Солтүстік Қазақстан	0,8	1,4	0,6	3,2	3,3
Шығыс Қазақстан	8,3	30,7	21,6	18,6	37,1

3.57 Тарыны жалпы жинау Валовой сбор проса

мың тонна	тыс. тонн				
	2008	2009	2010	2011	2012
Қазақстан Республикасы	27,4	31,3	16,5	43,4	22,6
Ақмола	0,1	1,4	0,5	0,8	0,5
Ақтөбе	1,5	0,4	0,1	1,5	0,8
Алматы	0,5	0,7	0,6	0,4	0,3
Атырау	0,0	-	-	-	0,0
Батыс Қазақстан	13,1	1,3	0,1	4,0	1,7
Жамбыл	0,3	0,4	0,4	0,1	0,4
Қарағанды	-	-	-	-	0,3
Қостанай	8,2	5,8	6,7	21,8	5,1
Қызылорда	1,0	1,2	1,6	1,5	1,7
Оңтүстік Қазақстан	0,7	1,1	1,8	1,0	1,3
Павлодар	1,5	16,9	2,6	6,3	6,3
Солтүстік Қазақстан	-	-	0,8	2,7	0,6
Шығыс Қазақстан	0,5	2,1	1,3	3,3	3,6

3.58 Бұршақтыларды жалпы жинау Валовой сбор бобовых

мың тонна	тыс. тонн				
	2008	2009	2010	2011	2012
Қазақстан Республикасы	48,2	67,0	69,3	134,9	76,2
Ақмола	3,7	5,3	7,3	21,6	10,4
Ақтөбе	-	-	0,0	0,1	0,1
Алматы	0,0	0,0	0,0	-	0,0
Батыс Қазақстан	7,7	1,2	0,0	0,3	0,1
Жамбыл	0,3	0,1	0,1	0,1	0,0
Қарағанды	0,5	0,1	1,4	6,9	3,9
Қостанай	11,9	10,8	12,0	42,7	23,9
Оңтүстік Қазақстан	3,2	5,1	7,3	5,5	4,7
Павлодар	0,2	0,1	0,3	1,4	1,0
Солтүстік Қазақстан	13,2	31,1	30,4	46,7	24,3
Шығыс Қазақстан	7,5	13,2	10,5	9,6	7,8

3.59 Күрішті жалпы жинау Валовой сбор риса

мың тонна	тыс. тонн				
	2008	2009	2010	2011	2012
Қазақстан Республикасы	254,7	307,0	373,1	346,8	350,8
Алматы	46,0	43,6	46,4	46,2	47,3
Қызылорда	208,7	257,3	316,5	291,1	283,7
Оңтүстік Қазақстан	0,0	6,1	10,2	9,5	19,8

3.60 Картопты жалпы жинау Валовой сбор картофеля

МЫҢ ТОННА

ТЫС. ТОНН

	2008	2009	2010	2011	2012
Шаруашылықтардың барлық санаттары					
Все категории хозяйств					
Қазақстан Республикасы	2 354,4	2 755,6	2 554,6	3 076,1	3 126,4
Ақмола	139,8	236,5	149,4	222,4	198,6
Ақтөбе	75,3	94,9	102,0	95,6	90,6
Алматы	555,2	572,1	583,9	599,7	636,6
Атырау	11,7	11,3	11,3	12,2	13,0
Батыс Қазақстан	48,1	55,0	45,7	55,1	57,0
Жамбыл	104,8	108,8	116,5	152,7	173,6
Қарағанды	190,3	215,9	225,8	253,6	255,2
Қостанай	140,3	155,0	151,1	191,2	186,9
Қызылорда	81,1	99,2	101,6	120,7	125,4
Маңғыстау	0,0	-	0,0	0,1	0,0
Оңтүстік Қазақстан	154,6	155,4	188,2	211,8	241,9
Павлодар	182,4	231,0	229,1	284,1	267,5
Солтүстік Қазақстан	406,5	454,0	264,1	491,2	476,5
Шығыс Қазақстан	251,4	352,0	374,8	374,7	393,9
Астана қаласы	11,8	13,4	10,0	9,9	8,6
Алматы қаласы	1,1	1,1	1,1	1,1	1,1
Ауыл шаруашылығы кәсіпорындары					
Сельхозпредприятия					
Қазақстан Республикасы	94,5	137,6	120,5	173,0	165,8
Ақмола	4,7	21,7	6,3	10,0	12,5
Ақтөбе	2,0	3,1	1,1	4,5	1,8
Алматы	7,8	10,7	10,7	16,4	16,8
Атырау	0,1	0,0	0,0	1,4	0,1
Батыс Қазақстан	0,3	0,4	0,7	0,2	0,1
Жамбыл	1,6	2,4	3,3	2,9	2,8
Қарағанды	41,1	40,1	44,6	49,3	43,8
Қостанай	8,1	8,6	10,7	15,8	14,3
Қызылорда	0,4	0,2	0,1	0,1	0,0
Маңғыстау	-	-	0,0	-	-
Оңтүстік Қазақстан	2,5	3,4	5,0	9,6	12,0
Павлодар	10,5	16,3	16,8	28,9	28,0
Солтүстік Қазақстан	6,1	14,2	8,0	19,6	16,2
Шығыс Қазақстан	5,5	13,8	11,7	13,9	16,6
Астана қаласы	3,8	2,7	1,5	0,4	0,7
Алматы қаласы	0,0	-	-	-	-
Шаруа немесе фермер қожалықтары					
Крестьянские или фермерские хозяйства					
Қазақстан Республикасы	501,9	585,6	604,8	735,7	880,7
Ақмола	2,9	11,4	9,9	10,6	13,2
Ақтөбе	6,7	8,0	6,3	7,7	8,2
Алматы	212,6	203,8	215,5	208,3	247,6
Атырау	2,5	2,8	3,0	3,0	3,4
Батыс Қазақстан	17,2	17,8	8,3	12,8	19,9
Жамбыл	33,4	32,8	32,1	62,1	79,3
Қарағанды	43,2	67,9	73,0	97,2	99,5

Жалғасы

Продолжение

	2008	2009	2010	2011	2012
Қостанай	12,8	21,1	14,7	30,2	33,3
Қызылорда	5,5	4,0	3,3	1,9	1,8
Маңғыстау	0,0	-	-	-	0,0
Оңтүстік Қазақстан	69,5	77,9	105,5	124,8	149,6
Павлодар	72,6	81,2	88,5	106,6	149,7
Солтүстік Қазақстан	5,7	13,8	6,5	21,8	22,7
Шығыс Қазақстан	17,1	42,8	38,1	48,7	52,6
Астана қаласы	0,2	0,3	0,1	-	-
Алматы қаласы	0,0	0,0	0,0	-	-
Жұртшылық шаруашылығы					
Хозяйства населения					
Қазақстан Республикасы	1 758,0	2 032,4	1 829,3	2 167,4	2 079,9
Ақмола	132,2	203,4	133,2	201,8	172,9
Ақтөбе	66,6	83,8	94,6	83,4	80,6
Алматы	334,8	357,6	357,7	375,0	372,2
Атырау	9,1	8,5	8,3	7,8	9,5
Батыс Қазақстан	30,6	36,8	36,7	42,1	37,0
Жамбыл	69,8	73,6	81,1	87,7	91,5
Қарағанды	106,0	107,9	108,2	107,1	111,9
Қостанай	119,4	125,3	125,7	145,2	139,3
Қызылорда	75,2	95,0	98,2	118,7	123,6
Маңғыстау	-	-	-	0,1	-
Оңтүстік Қазақстан	82,6	74,1	77,7	77,4	80,3
Павлодар	99,3	133,5	123,8	148,6	89,8
Солтүстік Қазақстан	394,7	426,0	249,6	449,8	437,6
Шығыс Қазақстан	228,8	295,4	325,0	312,1	324,7
Астана қаласы	7,8	10,4	8,4	9,5	7,9
Алматы қаласы	1,1	1,1	1,1	1,1	1,1

3.61 Күнбағысты жалпы жинау Валовой сбор подсолнечника

мың тонна

тыс. тонн

	2008	2009	2010	2011	2012
Шаруашылықтардың барлық санаттары					
Все категории хозяйств					
Қазақстан Республикасы	185,8	367,9	328,9	409,1	400,3
Ақмола	4,5	6,5	9,5	23,6	18,4
Ақтөбе	6,7	5,9	3,0	10,4	2,8
Алматы	30,9	38,1	34,3	37,3	30,8
Батыс Қазақстан	16,2	3,4	4,4	12,8	4,4
Жамбыл	5,4	5,1	4,1	3,4	4,0
Қарағанды	0,0	0,2	0,4	0,0	0,0
Қостанай	2,5	4,4	10,6	31,0	14,4
Қызылорда	0,5	0,5	0,7	0,5	0,3
Оңтүстік Қазақстан	9,6	16,5	14,9	8,2	6,5
Павлодар	17,3	82,5	40,4	49,9	32,9
Солтүстік Қазақстан	6,8	14,4	17,1	21,0	21,0
Шығыс Қазақстан	85,4	190,6	189,5	211,0	264,8

	2008	2009	2010	2011	2012
Ауыл шаруашылығы кәсіпорындары					
Сельхозпредприятия					
Қазақстан Республикасы	63,6	100,8	100,7	129,4	142,8
Ақмола	3,9	6,0	8,7	21,1	16,0
Ақтөбе	2,4	2,2	2,0	5,5	2,1
Алматы	1,5	2,5	1,4	2,1	1,0
Батыс Қазақстан	4,1	1,9	1,2	3,9	1,0
Жамбыл	0,1	0,1	0,1	0,1	0,2
Қарағанды	-	0,2	0,4	-	-
Қостанай	1,9	1,2	4,0	10,4	7,4
Оңтүстік Қазақстан	1,0	1,1	0,8	0,5	0,6
Павлодар	4,6	12,2	5,7	4,3	3,7
Солтүстік Қазақстан	6,5	14,1	15,8	18,1	19,9
Шығыс Қазақстан	37,6	59,4	60,6	63,4	90,9
Шаруа немесе фермер қожалықтары					
Крестьянские или фермерские хозяйства					
Қазақстан Республикасы	117,4	263,0	225,1	277,1	255,6
Ақмола	0,6	0,5	0,8	2,5	2,4
Ақтөбе	4,3	3,7	1,0	4,9	0,7
Алматы	28,4	34,8	32,3	34,3	29,2
Батыс Қазақстан	12,1	1,5	3,2	8,9	3,5
Жамбыл	3,8	4,7	3,4	2,9	3,6
Қарағанды	0,0	-	0,0	-	-
Қостанай	0,6	3,2	6,6	20,6	7,0
Қызылорда	0,0	0,0	0,0	-	-
Оңтүстік Қазақстан	7,3	14,2	12,9	6,9	5,1
Павлодар	12,7	70,3	34,7	45,6	29,2
Солтүстік Қазақстан	0,3	0,3	1,3	2,9	1,0
Шығыс Қазақстан	47,3	129,8	128,9	147,6	173,9
Жұртшылық шаруашылығы					
Хозяйства населения					
Қазақстан Республикасы	4,8	4,1	3,1	2,6	1,9
Алматы	1,0	0,7	0,6	0,9	0,6
Жамбыл	1,5	0,3	0,6	0,4	0,2
Қарағанды	0,0	0,0	0,0	0,0	0,0
Қостанай	0,0	0,0	0,0	0,0	0,0
Қызылорда	0,5	0,5	0,7	0,5	0,3
Оңтүстік Қазақстан	1,3	1,2	1,2	0,8	0,8
Павлодар	0,0	-	-	-	-
Шығыс Қазақстан	0,5	1,4	0,0	0,0	0,0

3.62 Темекіні жалпы жинау Валовой сбор табака

тонна

тонн

	2008	2009	2010	2011	2012
Барлық шаруашылық санаттары					
Все категории хозяйств					
Қазақстан Республикасы	8 981,7	8 381,3	3 212,5	2 788,5	2 780,8
Алматы	6 551,1	6 552,6	1 617,1	1 435,0	1 435,0

Жалғасы

Продолжение

	2008	2009	2010	2011	2012
Жамбыл	125,0	115,5	123,4	30,9	-
Оңтүстік Қазақстан	2 305,6	1 713,2	1 472,0	1 322,6	1 345,8
Ауыл шаруашылығы кәсіпорындары					
Сельхозпредприятия					
Қазақстан Республикасы	94,7	21,5	19,1	2,4	41,4
Алматы	0,2	9,1	4,1	-	-
Оңтүстік Қазақстан	94,5	12,4	15,0	2,4	41,4
Шаруа немесе фермер қожалықтары					
Крестьянские или фермерские хозяйства					
Қазақстан Республикасы	8 293,3	8 149,0	3 064,6	2 702,6	2 657,9
Алматы	6 504,4	6 499,5	1 613,0	1 435,0	143,5
Жамбыл	125,0	115,5	123,4	30,9	-
Оңтүстік Қазақстан	1 663,9	1 534,0	1 328,2	1 236,7	1 222,9
Жұртшылық шаруашылығы					
Хозяйства населения					
Қазақстан Республикасы	593,7	210,8	128,8	83,5	81,5
Алматы	46,5	44,0	-	-	-
Оңтүстік Қазақстан	547,2	166,8	128,8	83,5	81,5

3.63 Қант қызылшасын жалпы жинау Валовой сбор сахарной свеклы

Мың тонна

Тыс. тонн

	2008	2009	2010	2011	2012
Шаруашылықтардың барлық санаттары					
Все категории хозяйств					
Қазақстан Республикасы	130,2	181,3	152,0	200,4	151,6
Алматы	121,2	121,2	83,2	88,4	110,7
Жамбыл	9,0	17,4	60,5	111,2	40,1
Қызылорда	-	-	0,0	-	-
Оңтүстік Қазақстан	0,0	42,7	8,3	0,8	0,8
Ауыл шаруашылығы кәсіпорындары					
Сельхозпредприятия					
Қазақстан Республикасы	42,9	39,4	23,1	40,3	27,3
Алматы	41,4	34,7	12,3	18,2	16,8
Жамбыл	1,5	3,0	10,7	22,0	10,5
Оңтүстік Қазақстан	-	1,7	0,1	0,1	0,0
Шаруа немесе фермер қожалықтары					
Крестьянские или фермерские хозяйства					
Қазақстан Республикасы	69,5	133,3	127,3	159,8	123,3
Алматы	62,0	77,9	69,3	69,9	92,9
Жамбыл	7,5	14,4	49,8	89,2	29,6
Қызылорда	-	-	0,0	-	-
Оңтүстік Қазақстан	0,0	41,0	8,2	0,7	0,8
Жұртшылық шаруашылығы					
Хозяйства населения					
Қазақстан Республикасы	17,8	8,6	1,6	0,3	1,0
Алматы	17,8	8,6	1,6	0,3	1,0

3.64 Шитті мақтаны жалпы жинау Валовой сбор хлопка-сырца

мың тонна	тыс. тонн				
	2008	2009	2010	2011	2012
Шаруашылықтардың барлық санаттары					
Все категории хозяйств					
Қазақстан Республикасы	317,5	270,0	239,8	336,1	379,7
Қызылорда	0,0	-	-	-	-
Оңтүстік Қазақстан	317,5	270,0	239,8	336,1	379,7
Ауыл шаруашылығы кәсіпорындары					
Сельхозпредприятия					
Қазақстан Республикасы	14,6	10,5	10,8	11,2	13,0
Оңтүстік Қазақстан	14,6	10,5	10,8	11,2	13,0
Шаруа немесе фермер қожалықтары					
Крестьянские или фермерские хозяйства					
Қазақстан Республикасы	302,8	259,4	228,9	324,8	366,6
Қызылорда	0,0	-	-	-	-
Оңтүстік Қазақстан	302,8	259,4	228,9	324,8	366,6
Жұртшылық шаруашылығы					
Хозяйства населения					
Қазақстан Республикасы	0,1	0,1	0,1	0,1	0,1
Оңтүстік Қазақстан	0,1	0,1	0,1	0,1	0,1

3.65 Бақша дақылдарын қоса, көкөністерді жалпы жинау Валовой сбор овощей, включая бахчевые культуры

мың тонна	тыс. тонн				
	2008	2009	2010	2011	2012
Шаруашылықтардың барлық санаттары					
Все категории хозяйств					
Қазақстан Республикасы	3 149,7	3 309,5	3 695,1	4 125,7	4 711,4
Ақмола	48,6	69,5	53,0	56,7	55,5
Ақтөбе	53,8	76,0	88,6	87,6	77,7
Алматы	694,8	709,6	742,1	795,1	938,4
Атырау	54,4	55,6	56,6	63,7	68,2
Батыс Қазақстан	55,3	62,0	58,9	72,4	78,5
Жамбыл	509,5	498,8	543,7	643,7	637,4
Қарағанды	66,6	75,0	72,3	83,5	94,6
Қостанай	51,6	63,7	62,6	72,7	64,1
Қызылорда	178,4	231,7	228,5	216,1	253,4
Маңғыстау	9,5	8,9	10,1	15,4	11,3
Оңтүстік Қазақстан	991,2	958,4	1 296,4	1 468,6	1 842,7
Павлодар	94,7	99,9	104,7	117,9	140,4
Солтүстік Қазақстан	148,2	157,3	130,6	176,5	170,0
Шығыс Қазақстан	182,6	234,5	239,7	248,4	271,4
Астана қаласы	6,5	4,6	3,4	3,1	3,5
Алматы қаласы	4,0	4,0	3,9	4,2	4,3
Ауыл шаруашылығы кәсіпорындары					
Сельхозпредприятия					
Қазақстан Республикасы	182,0	187,0	175,0	233,3	315,2
Ақмола	1,3	2,2	4,1	2,8	3,0

Жалғасы

Продолжение

	2008	2009	2010	2011	2012
Ақтөбе	2,1	3,0	0,9	4,5	2,7
Алматы	42,5	37,5	38,3	78,1	112,2
Атырау	1,9	1,8	1,5	2,1	1,0
Батыс Қазақстан	0,6	0,9	0,6	0,8	1,7
Жамбыл	8,0	19,8	13,2	18,1	17,9
Қарағанды	7,3	2,8	3,4	3,7	6,0
Қостанай	1,9	2,5	1,5	2,1	1,8
Қызылорда	0,5	0,6	1,0	2,0	0,1
Маңғыстау	3,3	0,5	1,3	4,1	1,6
Оңтүстік Қазақстан	98,1	97,6	96,7	97,6	152,0
Павлодар	1,6	1,1	0,9	2,0	2,0
Солтүстік Қазақстан	2,4	2,7	3,4	6,0	3,9
Шығыс Қазақстан	6,0	11,2	6,8	8,3	7,9
Астана қаласы	4,5	2,8	1,5	1,1	1,4
Алматы қаласы	0,0	0,0	0,0	0,0	0,0

Шаруа немесе фермер қожалықтары
Крестьянские или фермерские хозяйства

Қазақстан Республикасы	1 569,2	1 586,1	1 962,6	2 299,7	2 709,9
Ақмола	3,4	7,3	6,7	9,2	8,20
Ақтөбе	9,5	14,5	18,4	19,9	14,80
Алматы	340,5	362,1	380,3	393,5	490,00
Атырау	18,1	20,0	20,2	23,4	22,00
Батыс Қазақстан	26,8	25,6	22,1	28,9	28,80
Жамбыл	372,0	341,1	378,8	465,1	455,80
Қарағанды	12,2	24,2	21,1	32,8	38,20
Қостанай	9,7	12,5	11,2	16,3	11,90
Қызылорда	29,5	44,6	35,3	18,4	24,30
Маңғыстау	5,9	8,2	8,7	10,9	9,50
Оңтүстік Қазақстан	653,6	605,9	938,4	1 125,7	1 423,30
Павлодар	50,1	62,1	65,5	77,4	100,20
Солтүстік Қазақстан	3,6	6,8	3,6	9,8	6,90
Шығыс Қазақстан	34,3	51,2	51,3	68,1	75,90
Алматы қаласы	0,0	0,0	-	0,3	-

Жұртшылық шаруашылығы
Хозяйства населения

Қазақстан Республикасы	1 398,5	1 536,4	1 557,5	1 592,6	1 686,3
Ақмола	43,9	60,0	42,2	44,7	44,2
Ақтөбе	42,2	58,5	69,3	63,2	60,2
Алматы	311,8	310,0	323,5	323,5	336,1
Атырау	34,4	33,8	34,9	38,2	45,2
Батыс Қазақстан	27,9	35,5	36,2	42,7	48,1
Жамбыл	129,5	137,9	151,7	160,5	163,7
Қарағанды	47,1	48,0	47,8	47,0	50,4
Қостанай	40,0	48,7	50,0	54,3	50,3
Қызылорда	148,4	186,5	192,0	195,7	229,0
Маңғыстау	0,3	0,2	0,1	0,4	0,2
Оңтүстік Қазақстан	239,5	254,9	236,7	245,3	267,4
Павлодар	43,0	36,7	38,1	38,5	38,2
Солтүстік Қазақстан	142,2	147,8	123,6	160,7	159,2
Шығыс Қазақстан	142,3	172,1	181,6	172,0	187,6

Жалғасы

Продолжение

	2008	2009	2010	2011	2012
Астана қаласы	2,0	1,8	1,9	2,0	2,1
Алматы қаласы	4,0	4,0	3,9	3,9	4,3

3.66 Бақша дақылдарын жалпы жинау Валовой сбор бахчевых культур

МЫҢ ТОННА

ТЫС. ТОНН

	2008	2009	2010	2011	2012
Шаруашылықтардың барлық санаттары					
Все категории хозяйств					
Қазақстан Республикасы	869,7	852,3	1 118,2	1 248,0	1 649,9
Ақмола	0,1	0,1	0,2	0,3	0,1
Ақтөбе	6,3	6,4	8,6	10,0	7,8
Алматы	77,2	82,1	85,4	86,9	95,7
Атырау	10,7	11,6	12,0	16,6	16,8
Батыс Қазақстан	17,1	18,5	19,0	22,1	24,1
Жамбыл	147,0	148,3	147,7	193,6	194,0
Қарағанды	0,6	0,3	0,3	0,4	0,4
Қостанай	2,9	3,9	3,2	3,9	3,3
Қызылорда	105,6	132,0	129,4	116,5	147,7
Маңғыстау	5,4	5,1	5,7	5,6	5,5
Оңтүстік Қазақстан	455,1	393,0	653,6	735,3	1 093,0
Павлодар	11,1	11,5	12,0	11,2	9,9
Шығыс Қазақстан	30,6	39,5	41,1	45,6	51,6
Ауыл шаруашылығы кәсіпорындары					
Сельхозпредприятия					
Қазақстан Республикасы	66,7	48,2	54,5	67,4	106,1
Ақмола	-	0,0	0,0	0,0	0,0
Ақтөбе	0,7	0,6	0,3	1,3	0,2
Алматы	4,6	7,1	3,4	6,3	10,4
Атырау	0,3	0,2	0,1	0,3	0,1
Батыс Қазақстан	0,1	0,2	0,2	0,1	0,3
Жамбыл	3,1	7,2	5,0	7,2	8,2
Қостанай	0,4	0,2	0,1	0,1	0,0
Қызылорда	0,3	0,4	1,0	2,0	0,1
Маңғыстау	2,0	0,3	0,6	0,2	0,1
Оңтүстік Қазақстан	54,6	31,9	43,6	49,6	86,6
Павлодар	0,2	0,1	0,2	0,2	-
Шығыс Қазақстан	0,4	0,0	0,1	0,1	0,1
Шаруа немесе фермер қожалықтары					
Крестьянские или фермерские хозяйства					
Қазақстан Республикасы	639,6	615,0	871,5	996,2	1 318,8
Ақмола	0,1	0,1	0,2	0,3	0,1
Ақтөбе	2,2	3,7	6,0	7,2	5,3
Алматы	53,9	55,8	57,9	54,8	59,3
Атырау	3,9	5,0	5,4	9,5	8,4
Батыс Қазақстан	9,9	7,7	8,9	12,0	12,7
Жамбыл	132,4	129,7	133,1	176,4	174,5
Қарағанды	0,3	0,1	0,1	0,2	0,2
Қостанай	1,3	1,6	1,3	1,8	2,4
Қызылорда	24,6	25,4	27,6	16,9	19,4

Жалғасы

Продолжение

	2008	2009	2010	2011	2012
Маңғыстау	3,3	4,8	5,1	5,3	5,4
Оңтүстік Қазақстан	381,6	343,4	586,4	668,2	984,1
Павлодар	5,5	11,1	11,6	10,8	9,2
Шығыс Қазақстан	20,6	26,6	27,9	32,8	37,8
Жұртшылық шаруашылығы					
Хозяйства населения					
Қазақстан Республикасы	163,4	189,1	192,2	184,4	225,0
Ақмола	0,0	0,0	0,0	0,0	0,0
Ақтөбе	3,4	2,1	2,3	1,5	2,3
Алматы	18,7	19,2	24,1	25,8	26,0
Атырау	6,5	6,4	6,5	6,8	8,3
Батыс Қазақстан	7,1	10,6	9,9	10,0	11,1
Жамбыл	11,5	11,4	9,6	10,0	11,3
Қарағанды	0,3	0,2	0,2	0,2	0,2
Қостанай	1,2	2,1	1,9	2,0	0,9
Қызылорда	80,7	106,2	100,8	97,6	128,2
Маңғыстау	0,1	0,0	-	0,1	-
Оңтүстік Қазақстан	18,9	17,7	23,6	17,5	22,3
Павлодар	5,4	0,3	0,2	0,2	0,7
Шығыс Қазақстан	9,6	12,9	13,1	12,7	13,7

3.67 Жүзімді жалпы жинау Валовой сбор винограда

тонна

ТОНН

	2008	2009	2010	2011	2012
Шаруашылықтардың барлық санаттары					
Все категории хозяйств					
Қазақстан Республикасы	33 473, 6	55 715,8	56 346,4	57 095,0	71 687,9
Ақтөбе	20,0	25,4	116,3	80,0	58,4
Алматы	4 178,3	17 142,5	16 259,5	15 522,2	17 010,3
Атырау	10,1	9,9	15,1	15,2	13,2
Батыс Қазақстан	20,2	11,1	26,8	32,0	39,1
Жамбыл	342,9	602,1	588,9	1 274,8	2 165,7
Қарағанды	208,2	208,8	204,8	205,2	213,1
Қостанай	24,1	45,0	29,2	34,6	27,0
Қызылорда	173,5	139,5	256,4	226,8	198,3
Маңғыстау	4,3	0,3	0,2	0,6	5,2
Оңтүстік Қазақстан	27 913,7	36 627,6	38 229,0	38 980,0	51 251,7
Павлодар	5,3	8,8	8,4	58,4	53,7
Шығыс Қазақстан	309,2	627,3	343,7	396,3	384,0
Астана қаласы	0,1	0,9	0,6	0,8	0,9
Алматы қаласы	263,7	266,6	267,2	268,1	267,3
Ауыл шаруашылығы кәсіпорындары					
Сельхозпредприятия					
Қазақстан Республикасы	3 191,3	14 907,6	8 891,5	9 848,3	11 659,9
Алматы	1 208,0	9 975,8	5 792,6	5 168,8	7 665,7
Атырау	0,1	0,0	0,1	0,2	0,2
Маңғыстау	-	0,1	0,2	-	-
Оңтүстік Қазақстан	1 982,7	4 931,2	3 098,2	4 678,8	3 994,0

Жалғасы

Продолжение

	2008	2009	2010	2011	2012
Шығыс Қазақстан	0,5	0,5	0,5	0,5	-
Алматы қаласы	-	-	0,0	0,0	-
Шаруа немесе фермер қожалықтары					
Крестьянские или фермерские хозяйства					
Қазақстан Республикасы	19 465,5	29 514,8	35 898,6	34 694,2	47 454,3
Алматы	2 522,2	6 323,4	9 547,9	9 417,5	8 197,9
Атырау	-	-	5,0	5,0	3,0
Жамбыл	-	17,3	37,4	57,0	853,2
Қызылорда	3,6	3,3	87,0	40,0	7,7
Маңғыстау	-	-	-	-	5,0
Оңтүстік Қазақстан	16 939,7	22 995,8	26 213,8	25 109,7	38 339,4
Шығыс Қазақстан	0,0	175,0	7,5	65,0	48,1
Жұртшылық шаруашылығы					
Хозяйства населения					
Қазақстан Республикасы	10 816,8	11 293,3	11 556,2	12 552,5	12 573,7
Ақтөбе	20,0	25,4	116,3	80,0	58,4
Алматы	448,0	843,3	919,0	935,9	1 146,7
Атырау	10,0	9,8	10,0	10,0	10,0
Батыс Қазақстан	20,2	11,1	26,8	32,0	39,1
Жамбыл	342,9	584,8	551,5	1 217,8	1 312,5
Қарағанды	208,2	208,8	204,8	205,2	213,1
Қостанай	24,1	45,0	29,2	34,6	27,0
Қызылорда	169,9	136,2	169,4	186,8	190,6
Маңғыстау	4,3	0,2	-	0,6	0,2
Оңтүстік Қазақстан	8 991,3	8 700,6	8 917,0	9 191,5	8 918,3
Павлодар	5,3	8,8	8,4	58,4	53,7
Шығыс Қазақстан	308,7	451,8	335,7	330,8	335,9
Астана қаласы	0,1	0,9	0,6	0,8	0,9
Алматы қаласы	263,7	266,6	267,2	268,1	267,3

3.68 Шекілдеуік пен сүйекті дақылдарды жалпы жинау Валовой сбор семенных и косточковых культур

тонна

ТОНН

	2008	2009	2010	2011	2012
Шаруашылықтардың барлық санаттары					
Все категории хозяйств					
Қазақстан Республикасы	124 232,8	160 683,3	147 810,1	157 932,7	185 013,9
Ақмола	1 230,7	1 732,2	1 345,4	1 518,9	1 609,3
Ақтөбе	1 196,8	1 444,4	1 248,3	1 197,7	1 341,8
Алматы	40 350,9	57 950,6	54 071,6	60 749,8	63 930,5
Атырау	227,4	167,2	270,1	268,3	320,2
Батыс Қазақстан	1 230,6	1 547,7	1 517,8	1 759,2	2 192,7
Жамбыл	5 095,9	16 129,5	13 537,9	14 934,8	15 972,7
Қарағанды	1 299,5	1 368,5	1 367,7	1 376,5	1 414,5
Қостанай	2 093,1	1 981,8	1 476,0	1 808,1	1 620,6
Қызылорда	1 132,5	1 816,8	1 903,2	2 085,1	1 752,7
Маңғыстау	57,9	110,4	78,7	129,2	42,0
Оңтүстік Қазақстан	50 432,3	55 480,5	56 661,1	53 098,6	78 056,6
Павлодар	3 041,2	1 635,8	1 917,6	1 729,0	1 227,2
Солтүстік Қазақстан	6 234,7	6 346,7	4 399,1	6 587,3	6 334,4
Шығыс Қазақстан	8 415,8	10 472,1	5 633,3	7 752,7	6 474,3

Жалғасы

Продолжение

	2008	2009	2010	2011	2012
Астана қаласы	756,1	898,3	776,1	1 321,8	1 104,2
Алматы қаласы	1 437,5	1 600,9	1 606,3	1 615,7	1 620,2
Ауыл шаруашылығы кәсіпорындары					
Сельхозпредприятия					
Қазақстан Республикасы	2 074,0	2 740,6	2 394,1	4 042,7	4 891,2
Ақмола	5,9	45,1	28,8	7,2	2,0
Алматы	806,7	1 638,4	1 282,2	1 865,3	1 801,7
Атырау	17,2	15,7	6,7	3,6	1,3
Батыс Қазақстан	15,0	15,0	-	-	-
Жамбыл	5,3	66,9	27,5	16,9	19,5
Қостанай	11,8	10,6	9,0	7,1	3,6
Қызылорда	71,0	41,5	2,6	17,9	11,1
Маңғыстау	0,2	0,2	0,2	-	-
Оңтүстік Қазақстан	1 210,6	904,4	1 036,4	2 117,5	3 051,4
Солтүстік Қазақстан	0,8	1,2	0,1	1,1	0,2
Шығыс Қазақстан	0,5	1,6	0,4	5,8	-
Алматы қаласы	-	-	0,2	0,3	0,4
Шаруа немесе фермер қожалықтары					
Крестьянские или фермерские хозяйства					
Қазақстан Республикасы	40 420,0	59 609,4	58 717,4	61 979,7	83 811,2
Ақмола	10,0	131,9	86,2	3,5	12,4
Алматы	25 406,8	34 186,1	32 728,3	35 498,3	39 487,3
Атырау	0,8	49,3	110,6	110,5	160,8
Батыс Қазақстан	42,2	120,0	14,0	30,2	190,0
Жамбыл	492,5	4 463,1	5 098,9	5 476,0	7 402,4
Қызылорда	12,6	42,2	41,2	1,6	12,8
Маңғыстау	54,1	106,5	33,4	7,7	34,9
Оңтүстік Қазақстан	14 331,5	19 618,9	20 441,8	20 196,8	36 239,8
Павлодар	22,0	-	-	-	-
Солтүстік Қазақстан	-	4,1	1,4	12,0	-
Шығыс Қазақстан	59,6	882,3	156,8	642,1	270,3
Алматы қаласы	9,9	5,1	4,7	1,0	0,5
Жұртшылық шаруашылығы					
Хозяйства населения					
Қазақстан Республикасы	81 738,8	98 333,3	86 698,6	91 910,3	96 311,5
Ақмола	1 214,8	1 555,2	1 230,3	1 508,2	1 594,9
Ақтөбе	1 196,8	1 444,4	1 248,3	1 197,7	1 341,8
Алматы	14 137,4	22 126,1	20 061,1	23 386,2	22 641,5
Атырау	209,4	102,1	152,8	154,2	158,1
Батыс Қазақстан	1 173,4	1 412,7	1 503,8	1 729,0	2 002,7
Жамбыл	4 598,1	11 599,5	8 411,5	9 441,9	8 550,8
Қарағанды	1 299,5	1 368,5	1 367,7	1 376,5	1 414,5
Қостанай	2 081,3	1 971,2	1 467,0	1 801,0	1 617,0
Қызылорда	1 119,9	1 733,1	1 859,4	2 065,6	1 728,8
Маңғыстау	3,6	3,7	45,1	121,5	7,1
Оңтүстік Қазақстан	34 890,2	34 957,3	35 182,8	30 784,3	38 765,4
Павлодар	3 041,2	1 635,8	1 917,6	1 729,0	1 227,2
Солтүстік Қазақстан	6 233,9	6 341,4	4 397,5	6 574,2	6 334,2
Шығыс Қазақстан	8 355,7	9 588,2	5 476,1	7 104,8	6 204,0
Астана қаласы	756,1	898,3	776,1	1 321,8	1 104,2
Алматы қаласы	1 427,6	1 595,8	1 601,4	1 614,4	1 619,3

3.69 Жидекті дақылдарды жалпы жинау Валовой сбор ягодных культур

тонна	тонн				
	2008	2009	2010	2011	2012
Шаруашылықтардың барлық санаттары					
Все категории хозяйств					
Қазақстан Республикасы	16 288,5	16 882,8	16 756,4	18 266,1	19 382,6
Ақмола	1 922,4	2 226,2	1 783,6	1 355,2	1 196,3
Ақтөбе	635,3	697,1	740,1	675,5	1 616,8
Алматы	1 287,6	1 221,7	1 464,2	1 519,0	1 648,7
Атырау	4,7	0,0	0,4	0,7	0,6
Батыс Қазақстан	501,1	386,7	461,8	520,3	700,0
Жамбыл	290,4	406,6	442,6	490,0	542,6
Қарағанды	1 378,9	1 392,4	1 397,3	1 410,2	1 439,8
Қостанай	1 392,6	1 371,0	1 094,1	1 019,3	984,9
Қызылорда	10,6	10,9	14,2	15,8	26,2
Маңғыстау	9,1	2,9	5,4	46,7	2,7
Оңтүстік Қазақстан	521,3	561,3	888,6	1 205,1	1 612,4
Павлодар	2 079,2	724,1	852,6	1 136,7	1 141,6
Солтүстік Қазақстан	2 769,9	3 394,2	3 198,9	4 181,9	3 794,6
Шығыс Қазақстан	2 758,5	3 994,3	3 929,3	3 821,6	3 800,2
Астана қаласы	466,8	224,4	213,6	596,8	603,0
Алматы қаласы	260,1	268,9	269,7	271,3	272,2
Ауыл шаруашылығы кәсіпорындары					
Сельхозпредприятия					
Қазақстан Республикасы	16,8	48,0	95,4	21,5	63,4
Ақмола	6,2	29,9	22,4	5,1	-
Алматы	3,8	9,0	4,3	4,3	5,3
Атырау	0,0	0,0	0,4	0,4	0,3
Қостанай	0,4	4,8	5,2	4,1	0,3
Маңғыстау	0,0	-	-	-	-
Оңтүстік Қазақстан	5,4	1,9	61,6	6,4	57,2
Солтүстік Қазақстан	0,4	1,8	0,7	0,2	0,1
Шығыс Қазақстан	0,6	0,6	0,9	1,0	0,2
Шаруа немесе фермер қожалықтары					
Крестьянские или фермерские хозяйства					
Қазақстан Республикасы	270,0	253,3	475,6	663,0	883,8
Ақмола	8,8	47,8	48,6	1,3	18,3
Алматы	142,8	141,5	133,4	165,7	161,1
Жамбыл	10,0	-	-	-	-
Қостанай	0,1	-	-	-	-
Оңтүстік Қазақстан	55,2	56,7	100,4	493,4	698,4
Солтүстік Қазақстан	-	2,3	190,9	-	-
Шығыс Қазақстан	44,0	5,0	2,4	2,6	6,0
Алматы қаласы	9,1	0,0	-	0,0	-
Жұртшылық шаруашылығы					
Хозяйства населения					
Қазақстан Республикасы	16 001,7	16 581,5	16 185,4	17 581,6	18 435,4
Ақмола	1 907,4	2 148,4	1 712,6	1 348,8	1 178,0
Ақтөбе	635,3	697,1	740,1	675,5	1 616,8
Алматы	1 141,1	1 071,2	1 326,6	1 349,0	1 482,3
Атырау	4,7	-	0,0	0,3	0,3

Жалғасы

Продолжение

	2008	2009	2010	2011	2012
Батыс Қазақстан	501,1	386,7	461,8	520,3	700,0
Жамбыл	280,4	406,6	442,6	490,0	542,6
Қарағанды	1 378,9	1 392,4	1 397,3	1 410,2	1 439,8
Қостанай	1 392,1	1 366,2	1 088,9	1 015,2	984,6
Қызылорда	10,6	10,9	14,2	15,8	26,2
Маңғыстау	9,1	2,9	5,4	46,7	2,7
Оңтүстік Қазақстан	460,7	502,8	726,7	705,3	856,8
Павлодар	2 079,2	724,1	852,6	1 136,7	1 141,6
Солтүстік Қазақстан	2 769,5	3 390,1	3 007,3	4 181,7	3 794,5
Шығыс Қазақстан	2 713,8	3 988,7	3 926,0	3 818,0	3 794,0
Астана қаласы	466,8	224,4	213,6	596,8	603,0
Алматы қаласы	251,0	268,9	269,7	271,3	272,2

Негізгі ауыл шаруашылығы дақылдарын жалпы жинаудағы шаруашылық санаттарының үлесі

Доля категорий хозяйств в валовом сборе основных сельскохозяйственных культур

пайызбен

в процентах



3.70 Негізгі ауыл шаруашылығы дақылдарының түсімі
Урожайность основных сельскохозяйственных культур

бір гектардан центнер

центнеров с одного гектара

	2008	2009	2010	2011	2012
Шаруашылықтардың барлық санаттары					
Все категории хозяйств					
Дәнді (күрішті қосқанда) және бұршақты дақылдар	10,1	12,6	8,0	16,9	8,6
Дәнділер және бұршақты дақылдар (күрішті қоспағанда) олардан:	10,0	12,5	7,8	16,7	8,4
күздік және жаздық бидай	9,7	11,9	7,3	16,6	7,9
Зерновые (включая рис) и бобовые культуры					
Зерновые (за исключением риса) и бобовые культуры из них:					
пшеница озимая и яровая					

	2008	2009	2010	2011	2012	
дәндік жүгері	44,0	47,2	48,3	49,9	51,9	кукуруза на зерно
күздік және жаздық арпа	10,5	14,7	9,8	17,1	9,1	ячмень озимый и яровой
күздік және жаздық қара бидай	7,4	13,1	9,7	11,4	8,9	рожь озимая и яровая
сұлы	9,4	13,7	8,2	18,0	8,9	овес
қарақұмық	3,1	10,8	4,2	5,6	6,3	гречиха
тары	9,9	8,9	6,2	11,0	6,4	просо
бұршақтылар	11,1	10,7	7,9	12,6	5,6	бобовые
Күріш	33,7	35,4	39,7	37,2	37,7	Рис
Картоп	143,7	160,0	143,0	167,2	165,9	Картофель
Майлы дақылдар олардан:	5,5	6,5	5,0	6,7	6,1	Масличные культуры из них:
қытай бұршақ	17,3	18,0	18,5	19,0	20,1	соевые бобы
күнбағыс	4,1	5,7	4,4	4,6	5,9	подсолнечник
мақсары	5,7	5,7	6,3	6,3	5,2	сафлор
рапс	5,4	5,9	3,6	9,6	5,8	рапс
шашақты зығыр	8,0	8,2	4,2	8,8	4,3	лен-кудряш
Темекі	21,3	21,2	20,2	22,5	21,8	Табак
Қант қызылшасы	204,3	182,9	174,3	188,2	168,2	Свекла сахарная
Шитті мақта	18,2	19,6	17,9	21,8	26,2	Хлопок-сырец
Бақша дақылдарын қоса, көкөністер олардан:	189,3	200,1	201,6	210,2	226,4	Овощи, включая бахчевые культуры из них:
көкөністер	204,0	218,7	214,4	222,9	234,0	овощи
бақша дақылдары	158,9	161,1	177,0	186,1	206,8	бахчевые культуры
Жүзім	38,6	58,5	57,3	57,0	58,0	Виноград
Шекілдеуік пен сүйекті жемістер	37,0	49,1	49,4	53,9	57,1	Плоды семечковые и косточковые
Жидекті дақылдардың жемістері	61,7	62,1	60,4	71,0	72,7	Плоды культур ягодных
Жанғақ	44,6	44,2	37,6	46,5	58,5	Орехи
Ауыл шаруашылығы кәсіпорындары						
Сельхозпредприятия						
Дәнді (күрішті қосқанда) және бұршақты дақылдар	10,2	12,6	7,5	17,7	8,3	Зерновые (включая рис) и бобовые культуры
Дәнділер және бұршақты дақылдар (күрішті қоспағанда) олардан:	10,1	12,5	7,3	17,7	8,1	Зерновые (за исключением риса) и бобовые культуры из них:
күздік және жаздық бидай	10,0	12,2	7,1	17,6	7,9	пшеница озимая и яровая
дәндік жүгері	33,5	36,8	43,0	42,2	44,0	кукуруза на зерно
күздік және жаздық арпа	11,0	14,7	9,1	17,9	8,2	ячмень озимый и яровой
күздік және жаздық қара бидай	8,4	14,3	10,0	12,9	9,7	рожь озимая и яровая
сұлы	10,1	13,9	8,0	20,0	9,1	овес
қарақұмық	3,9	10,9	4,0	6,6	7,0	гречиха
тары	10,0	9,1	5,1	12,3	5,9	просо
бұршақтылар	10,8	10,5	7,3	12,4	5,3	бобовые

Жалғасы

Продолжение

	2008	2009	2010	2011	2012	
Күріш	32,9	34,5	39,3	35,9	35,5	Рис
Картоп	126,2	143,7	116,8	145,2	128,3	Картофель
Майлы дақылдар	5,4	6,1	4,2	7,2	5,6	Масличные культуры
олардан:						из них:
қытай бұршақ	15,5	15,1	17,1	12,7	14,6	соевые бобы
күнбағыс	4,3	5,2	3,9	4,8	7,0	подсолнечник
мақсары	4,5	5,2	5,7	5,3	4,5	сафлор
рапс	5,6	6,0	3,6	9,7	5,9	рапс
Шашақты зығыр						
тұқымдары	8,0	8,0	4,1	8,9	4,6	лен-кудряш
Темекі	25,2	13,3	8,4	12,0	21,8	Табак
Қант қызылшасы	178,6	140,0	102,0	154,7	117,3	Свекла сахарная
Шитті мақта	13,7	14,9	16,2	14,1	20,2	Хлопок-сырец
Бақша дақылдарын						Овощи, включая
қоса, көкөністер	129,8	159,0	149,2	163,8	192,1	бахчевые культуры
олардан:						из них:
көкөністер	143,0	196,0	177,4	185,5	207,4	овощи
бақша дақылдары	112,5	104,4	111,7	129,2	140,2	бахчевые культуры
Жүзім	8,8	37,1	22,3	23,2	26,0	Виноград
Шекілдеуік пен сүйекті						Плоды семечковые и
жемістер	4,7	6,7	7,3	13,5	15,8	косточковые
Жидекті дақылдардың						Плоды культур
жемістері	1,3	2,5	6,0	2,4	9,1	ягодных
Жанғақ	0,9	1,3	1,7	2,8	1,8	Орехи

Шаруа немесе фермер қожалықтары
Крестьянские или фермерские хозяйства

Дәнді (күрішті қосқанда) және бұршақты дақылдар						Зерновые (включая рис) и бобовые культуры
Дәнділер және бұршақты дақылдар (күрішті қоспағанда)	9,8	12,5	9,0	15,3	9,2	Зерновые (за исключением риса) и бобовые культуры
олардан:						из них:
күздік және жаздық бидай	9,2	11,4	7,9	14,6	8,0	пшеница озимая и яровая
дәндік жүгері	47,2	49,4	49,8	52,2	54,1	кукуруза на зерно
күздік және жаздық арпа	9,8	14,9	10,6	16,1	10,1	ячмень озимый и яровой
күздік және жаздық қара бидай	5,6	11,1	9,2	9,7	8,4	рожь озимая и яровая
сұлы	8,3	13,4	8,5	15,0	8,6	овес
қарақұмық	2,7	10,7	4,4	5,0	6,0	гречиха
тары	9,6	8,1	7,4	8,5	6,1	просо
бұршақтылар	11,5	10,8	11,7	14,0	8,3	бобовые
Күріш	37,2	37,7	40,6	39,7	41,9	Рис
Картоп	158,4	168,6	158,0	175,9	177,5	Картофель
Майлы дақылдар	5,5	6,8	5,9	6,2	6,6	Масличные культуры
олардан:						из них:
қытай бұршақ	18,2	19,3	18,9	21,5	21,8	соевые бобы
күнбағыс	3,9	5,9	4,6	4,5	5,3	подсолнечник
мақсары	6,9	6,2	7,0	7,1	6,0	сафлор
рапс	4,2	4,8	3,6	8,9	3,9	рапс

	2008	2009	2010	2011	2012	
шашақты зығыр	4,0	10,0	5,1	8,3	2,9	лен-кудряш
Темекі	20,9	21,2	20,2	22,4	21,7	Табак
Қант қызылшасы	208,3	195,9	198,9	198,9	185,8	Свекла сахарная
Шитті мақта	18,5	19,9	18,0	22,2	26,5	Хлопок-сырец
Бақша дақылдарын қоса, көкөністер	191,8	199,0	206,6	216,5	234,1	Овощи, включая бахчевые культуры
олардан:						из них:
көкөністер	213,0	226,0	225,3	231,3	246,0	овощи
бақша дақылдары	167,9	167,1	187,3	199,9	221,1	бахчевые культуры
Жүзім	56,2	75,8	85,3	85,5	81,3	Виноград
Шекілдеуік пен сүйекті жемістер	27,5	36,8	45,3	48,4	52,8	Плоды семечковые и косточковые
Жидекті дақылдардың жемістері	25,0	21,1	37,6	46,3	36,8	Плоды культур ягодных
Жанғақ	22,2	17,6	17,9	20,8	29,6	Орехи
Жұртшылық шаруашылығы Хозяйства населения						
Дәнді (күрішті қосқанда) және бұршақты дақылдар	26,1	30,4	29,8	36,4	38,5	Зерновые (включая рис) и бобовые культуры
Дәнділер және бұршақты дақылдар (күрішті қоспағанда)	25,9	30,4	29,8	36,4	38,5	Зерновые (за исключением риса) и бобовые культуры
олардан:						из них:
күздік және жаздық бидай	5,6	13,9	11,6	20,0	14,6	пшеница озимая и яровая
дәндік жүгері	42,6	45,5	42,6	43,9	43,4	кукуруза на зерно
күздік және жаздық арпа	4,7	15,1	19,6	19,5	14,9	ячмень озимый и яровой
сұлы	3,8	14,2	8,0	11,1	-	овес
қарақұмық	-	11,9	4,3	-	-	гречиха
тары	11,3	19,9	22,2	21,4	20,9	просо
бұршақтылар	23,5	22,3	24,4	24,9	25,3	бобовые
Күріш	-	28,5	37,5	45,2	-	Рис
Картоп	141,1	158,8	140,7	166,4	165,2	Картофель
Майлы дақылдар	11,8	11,4	13,6	13,0	17,4	Масличные культуры
олардан:						из них:
қытай бұршақ	13,2	12,2	18,0	-	21,0	соевые бобы
күнбағыс	11,7	11,5	14,4	14,3	14,2	подсолнечник
мақсары	9,1	5,5	5,9	10,8	5,0	сафлор
Темекі	29,0	26,4	24,3	25,3	24,7	Табак
Қант қызылшасы	280,2	293,9	286,9	301,5	209,2	Свекла сахарная
Шитті мақта	23,2	22,8	30,5	26,8	31,3	Хлопок-сырец
Бақша дақылдарын қоса, көкөністер	198,1	207,8	203,1	209,7	222,2	Овощи, включая бахчевые культуры
олардан:						из них:
көкөністер	206,0	216,0	209,9	220,4	227,0	овощи
бақша дақылдары	152,6	164,4	163,6	153,5	179,0	бахчевые культуры
Жүзім	69,6	68,6	73,3	73,3	74,8	Виноград
Шекілдеуік пен сүйекті жемістер	57,2	79,7	62,4	68,0	71,4	Плоды семечковые и косточковые

Жалғасы

Продолжение

	2008	2009	2010	2011	2012	
Жидекті дақылдар жемістері	66,7	68,6	65,0	75,1	77,7	Плоды культур ягодных
Жанғақ	52,1	51,1	43,0	51,8	64,9	Орехи

3.71 Дәнді (күрішті қосқанда) және бұршақты дақылдардың түсімі Урожайность зерновых (включая рис) и бобовых культур

бір гектардан центнер

центнеров с одного гектара

	2008	2009	2010	2011	2012
Шаруашылықтардың барлық санаттары					
Все категории хозяйств					
Қазақстан Республикасы	10,1	12,6	8,0	16,9	8,6
Ақмола	7,5	11,2	5,2	15,6	7,0
Ақтөбе	8,5	6,3	2,4	7,5	2,9
Алматы	16,2	25,6	22,7	24,0	23,4
Атырау	6,5	0,8	1,0	7,7	2,3
Батыс Қазақстан	13,3	5,4	4,2	9,7	5,4
Жамбыл	8,3	24,0	16,4	17,4	11,0
Қарағанды	5,7	7,9	4,5	10,8	6,5
Қостанай	11,5	11,1	7,3	18,4	6,1
Қызылорда	30,7	33,5	38,5	34,7	34,6
Оңтүстік Қазақстан	11,6	21,2	17,6	17,0	15,4
Павлодар	3,7	13,5	5,4	7,4	3,7
Солтүстік Қазақстан	12,4	14,5	9,7	20,9	11,7
Шығыс Қазақстан	4,3	15,9	10,0	10,6	11,0
Астана қаласы	13,1	11,4	6,4	14,2	5,7
Алматы қаласы	7,3	7,6	8,5	10,3	4,9
Ауыл шаруашылығы кәсіпорындары					
Сельхозпредприятия					
Қазақстан Республикасы	10,2	12,6	7,5	17,7	8,3
Ақмола	7,7	12,0	5,5	16,7	7,1
Ақтөбе	8,8	7,2	2,7	7,7	3,0
Алматы	13,2	21,8	18,0	20,1	17,6
Атырау	6,5	0,8	1,0	7,7	2,3
Батыс Қазақстан	11,0	4,9	3,9	7,8	4,7
Жамбыл	6,1	16,1	10,2	11,9	6,2
Қарағанды	7,3	10,0	5,2	12,5	6,4
Қостанай	11,6	11,1	6,9	19,2	5,9
Қызылорда	30,6	33,0	38,9	34,2	33,5
Оңтүстік Қазақстан	8,7	17,0	13,6	12,8	10,4
Павлодар	4,0	13,1	5,7	7,3	4,8
Солтүстік Қазақстан	12,5	14,5	9,3	20,9	11,8
Шығыс Қазақстан	5,6	16,8	11,1	11,5	11,4
Астана қаласы	13,1	11,4	6,4	14,2	5,7
Алматы қаласы	10,2	7,4	8,7	10,3	5,0
Шаруа немесе фермер қожалықтары					
Крестьянские или фермерские хозяйства					
Қазақстан Республикасы	9,8	12,5	9,0	15,3	9,2
Ақмола	7,0	8,9	4,0	12,1	6,7
Ақтөбе	8,0	5,3	1,9	7,2	2,4
Алматы	17,5	27,2	24,4	25,4	25,4

Жалғасы

Продолжение

	2008	2009	2010	2011	2012
Батыс Қазақстан	14,5	5,7	4,3	10,7	5,6
Жамбыл	8,7	27,8	19,0	19,4	12,5
Қарағанды	4,5	6,4	4,0	9,4	6,5
Қостанай	11,4	10,9	8,2	16,7	6,5
Қызылорда	32,1	34,7	38,4	36,0	37,3
Оңтүстік Қазақстан	14,9	25,8	21,5	21,5	19,8
Павлодар	3,5	13,8	5,1	7,5	2,9
Солтүстік Қазақстан	12,3	14,5	10,7	21,1	11,4
Шығыс Қазақстан	3,4	15,3	9,1	9,9	10,8
Алматы қаласы	4,6	9,0	7,3	10,0	4,3
Жұртшылық шаруашылығы					
Хозяйства населения					
Қазақстан Республикасы	26,1	30,4	29,8	36,4	38,5
Ақтөбе	3,7	7,6	-	-	-
Алматы	47,4	45,0	42,7	57,0	58,4
Жамбыл	47,8	53,8	46,1	49,5	47,7
Қарағанды	24,6	24,3	24,8	19,5	19,6
Қостанай	9,0	5,7	5,3	5,9	5,6
Қызылорда	18,6	25,5	26,5	25,2	24,2
Оңтүстік Қазақстан	33,8	33,0	31,4	32,0	37,1
Павлодар	1,3	-	-	-	-
Солтүстік Қазақстан	8,9	8,1	9,7	-	-
Шығыс Қазақстан	4,8	13,6	13,3	15,6	14,8

3.72 Бидайдың түсімі Урожайность пшеницы

бір гектардан центнер

центнеров с одного гектара

	2008	2009	2010	2011	2012
Шаруашылықтардың барлық санаттары					
Все категории хозяйств					
Қазақстан Республикасы	9,7	11,9	7,3	16,6	7,9
Ақмола	7,4	10,9	5,1	15,5	7,0
Ақтөбе	8,2	6,4	2,4	7,4	2,8
Алматы	8,8	21,4	18,0	19,0	16,3
Батыс Қазақстан	13,3	5,8	4,4	9,5	5,8
Жамбыл	6,5	21,9	14,6	15,4	8,6
Қарағанды	5,8	7,8	4,6	10,8	6,5
Қостанай	11,5	11,0	7,3	18,3	6,1
Қызылорда	8,7	13,2	12,4	7,8	4,7
Оңтүстік Қазақстан	9,0	19,3	14,7	14,1	10,9
Павлодар	3,9	13,9	5,7	7,6	3,8
Солтүстік Қазақстан	12,2	14,4	9,6	20,9	11,5
Шығыс Қазақстан	4,2	16,0	9,8	10,7	10,9
Астана қаласы	13,1	11,4	6,8	14,2	6,1
Алматы қаласы	-	10,7	-	-	-
Ауыл шаруашылығы кәсіпорындары					
Сельхозпредприятия					
Қазақстан Республикасы	10,0	12,2	7,1	17,6	7,9
Ақмола	7,5	11,6	5,5	16,6	7,1

Жалғасы

Продолжение

	2008	2009	2010	2011	2012
Ақтөбе	8,6	7,1	2,7	7,7	3,0
Алматы	8,8	20,7	15,2	16,1	12,9
Батыс Қазақстан	10,8	5,2	3,9	7,6	5,0
Жамбыл	5,6	15,8	9,4	12,2	5,9
Қарағанды	7,3	10,0	5,3	12,6	6,4
Қостанай	11,6	11,0	6,8	19,1	5,9
Қызылорда	7,8	13,3	12,2	6,6	4,6
Оңтүстік Қазақстан	8,4	17,0	13,0	12,0	9,5
Павлодар	4,4	13,6	6,2	7,7	4,9
Солтүстік Қазақстан	12,2	14,4	9,1	20,8	11,5
Шығыс Қазақстан	5,5	16,8	11,0	11,7	11,3
Астана қаласы	13,1	11,4	6,8	14,2	6,1
Алматы қаласы	-	10,7	-	-	-
Шаруа немесе фермер қожалықтары					
Крестьянские или фермерские хозяйства					
Қазақстан Республикасы	9,2	11,4	7,9	14,6	8,0
Ақмола	6,9	8,5	3,9	12,0	6,7
Ақтөбе	7,8	5,3	1,9	7,0	2,3
Алматы	8,9	21,8	19,4	20,3	17,8
Батыс Қазақстан	14,7	6,1	4,6	10,5	6,2
Жамбыл	7,0	26,5	17,5	17,3	10,0
Қарағанды	4,5	6,3	4,0	9,3	6,6
Қостанай	11,4	11,0	8,2	16,6	6,5
Қызылорда	10,1	12,9	12,7	9,1	4,9
Оңтүстік Қазақстан	10,2	23,3	17,3	17,5	13,0
Павлодар	3,5	14,0	5,3	7,5	2,9
Солтүстік Қазақстан	12,2	14,4	11,0	21,0	11,5
Шығыс Қазақстан	3,2	15,5	9,0	10,1	10,6
Жұртшылық шаруашылығы					
Хозяйства населения					
Қазақстан Республикасы	5,6	13,9	11,6	20,0	14,6
Ақтөбе	3,3	7,6	-	-	-
Алматы	8,5	-	-	-	-
Қызылорда	10,1	8,8	10,2	-	-
Оңтүстік Қазақстан	11,0	18,2	14,9	21,3	-
Павлодар	1,3	-	-	-	-
Солтүстік Қазақстан	8,9	8,1	9,7	-	-
Шығыс Қазақстан	5,3	14,0	14,2	15,0	14,6

3.73 Дәндік жүгерінің түсімі Урожайность кукурузы на зерно

	центнеров с одного гектара				
	2008	2009	2010	2011	2012
Қазақстан Республикасы	44,0	47,2	48,3	49,9	51,9
Ақмола	-	1,4	-	-	-
Алматы	49,9	52,4	53,8	55,6	56,8
Батыс Қазақстан	4,9	-	-	10,0	-
Жамбыл	39,4	52,0	50,1	52,8	54,3
Қарағанды	12,0	12,0	-	-	-
Қостанай	-	-	17,9	-	-
Қызылорда	24,5	30,1	32,2	32,3	31,6
Оңтүстік Қазақстан	33,3	34,0	36,6	34,8	38,4
Солтүстік Қазақстан	17,8	5,9	-	-	-
Шығыс Қазақстан	4,4	4,1	12,2	26,6	-

3.74 Арпаның түсімі Урожайность ячменя

	центнеров с одного гектара				
	2008	2009	2010	2011	2012
Қазақстан Республикасы	10,5	14,7	9,8	17,1	9,1
Ақмола	8,8	14,3	6,0	18,1	7,3
Ақтөбе	9,6	6,4	2,4	8,5	3,0
Алматы	9,3	21,1	17,4	18,4	17,7
Атырау	6,7	0,8	1,0	7,7	-
Батыс Қазақстан	13,8	3,9	3,1	11,0	3,1
Жамбыл	5,9	22,8	15,4	16,3	9,0
Қарағанды	5,1	8,1	4,1	10,1	6,2
Қостанай	12,0	11,7	8,3	21,4	5,9
Қызылорда	4,3	6,0	4,5	7,6	5,1
Оңтүстік Қазақстан	8,5	17,7	12,9	15,1	9,5
Павлодар	3,2	12,9	4,8	7,7	4,4
Солтүстік Қазақстан	13,9	15,9	10,6	20,4	11,5
Шығыс Қазақстан	4,4	16,1	9,8	10,6	11,6
Алматы қаласы	7,3	5,4	8,5	10,3	4,9

3.75 Қара бидайдың түсімі Урожайность ржи

	центнеров с одного гектара				
	2008	2009	2010	2011	2012
Қазақстан Республикасы	7,4	13,1	9,7	11,4	8,9
Ақмола	5,6	14,5	6,5	7,4	0,8
Ақтөбе	5,7	4,1	2,9	3,8	3,6
Алматы	11,1	24,3	17,0	15,9	13,0
Батыс Қазақстан	10,7	6	4,3	7,6	7,2
Қарағанды	-	-	-	4,7	-
Қостанай	12,4	17,2	5,6	14,2	-
Оңтүстік Қазақстан	14,2	15,8	4,6	10,5	11,2
Павлодар	3,2	10,8	2,3	2,2	4,6
Солтүстік Қазақстан	15,2	14,3	9,7	8,8	13,6
Шығыс Қазақстан	4,5	17,2	13,4	14,0	11,9

3.76 Сұлының түсімі Урожайность овса

бір гектардан центнер	центнеров с одного гектара				
	2008	2009	2010	2011	2012
Қазақстан Республикасы	9,4	13,7	8,2	18,0	8,9
Ақмола	7,9	12,9	4,6	17,5	7,7
Ақтөбе	7,2	5,6	-	5,7	2,6
Алматы	10,7	19,6	16,2	16,3	14,4
Батыс Қазақстан	11,8	1,4	3,0	10,2	4,5
Жамбыл	-	15,0	15,8	9,6	8,8
Қарағанды	4,5	8,6	3,9	9,8	5,7
Қостанай	11,4	10,4	7,8	22,5	6,6
Павлодар	4,1	17,8	7,3	8,6	3,2
Солтүстік Қазақстан	12,2	15,9	8,7	21,6	13,4
Шығыс Қазақстан	5,9	19,6	14,4	12,9	12,2
Астана қаласы	-	-	4,9	-	5,0

3.77 Қарақұмықтың түсімі Урожайность гречихи

бір гектардан центнер	центнеров с одного гектара				
	2008	2009	2010	2011	2012
Қазақстан Республикасы	3,1	10,8	4,2	5,6	6,3
Ақмола	2,8	4,9	1,1	11,0	4,0
Ақтөбе	-	-	-	3,3	-
Алматы	10,7	16,4	13,7	13,0	8,9
Батыс Қазақстан	2,3	-	-	0,6	0,6
Қарағанды	-	15,0	-	-	1,0
Қостанай	7,0	9,0	3,5	13,0	5,2
Павлодар	2,5	10,3	1,4	3,5	1,1
Солтүстік Қазақстан	6,2	9,8	3,1	9,7	9,6
Шығыс Қазақстан	2,9	11,3	6,3	5,6	10,1

3.78 Тарының түсімі Урожайность проса

бір гектардан центнер	центнеров с одного гектара				
	2008	2009	2010	2011	2012
Қазақстан Республикасы	9,9	8,9	6,2	11,0	6,4
Ақмола	2,4	5,6	2,0	6,9	4,0
Ақтөбе	5,4	3,3	4,3	7,1	3,3
Алматы	8,8	13,6	11,6	19,6	11,8
Атырау	1,0	-	-	-	2,3
Батыс Қазақстан	12,4	2,3	2,0	8,3	6,3
Жамбыл	12,7	13,6	13,3	15,7	13,8
Қарағанды	-	-	-	-	12,4
Қостанай	15,0	12,3	6,1	15,1	6,9
Қызылорда	11,6	16,6	19,2	18,6	18,6
Оңтүстік Қазақстан	20,8	18,1	14,2	18,6	18,9
Павлодар	2,7	10,2	4,3	6,1	4,4
Солтүстік Қазақстан	-	-	3,9	14,8	5,8
Шығыс Қазақстан	4,8	8,6	10,7	10,1	9,2

3.79 Бұршақтылардың түсімі Урожайность бобовых

бір гектардан центнер	центнеров с одного гектара				
	2008	2009	2010	2011	2012
Қазақстан Республикасы	11,1	10,7	7,9	12,6	5,6
Ақмола	10,6	11,7	5,9	12,2	5,6
Ақтөбе	-	-	4,3	7,0	1,2
Алматы	30,0	19,1	6,2	-	4,6
Батыс Қазақстан	11,3	2,0	0,9	9,7	3,8
Жамбыл	20,0	23,3	17,7	13,9	13,9
Қарағанды	6,1	1,3	7,8	21,4	6,0
Қостанай	11,2	9,4	5,6	11,4	3,6
Қызылорда	17,0	-	-	-	-
Оңтүстік Қазақстан	19,9	17,4	16,9	16,7	18,8
Павлодар	12,9	5,3	4,6	7,2	4,7
Солтүстік Қазақстан	11,3	10,9	7,5	12,9	7,5
Шығыс Қазақстан	9,2	15,0	16,1	15,5	11,5

3.80 Күріштің түсімі Урожайность риса

бір гектардан центнер	центнеров с одного гектара				
	2008	2009	2010	2011	2012
Қазақстан Республикасы	33,7	35,4	39,7	37,2	37,7
Алматы	32,8	31,9	32,9	32,7	33,4
Қызылорда	33,9	36,0	40,9	37,7	37,5
Оңтүстік Қазақстан	20,0	38,8	40,6	47,6	60,5

3.81 Картоптың түсімі Урожайность картофеля

бір гектардан центнер	центнеров с одного гектара				
	2008	2009	2010	2011	2012
Шаруашылықтардың барлық санаттары					
Все категории хозяйств					
Қазақстан Республикасы	143,7	160,0	143,0	167,2	165,9
Ақмола	83,8	130,1	83,7	127,2	108,0
Ақтөбе	109,6	126,7	123,3	116,5	108,9
Алматы	160,4	165,6	167,0	169,5	175,0
Атырау	124,6	119,7	125,9	130,2	136,0
Батыс Қазақстан	122,7	136,1	108,1	144,0	141,1
Жамбыл	182,1	185,8	194,0	203,3	212,7
Қарағанды	186,2	200,6	191,5	201,9	199,7
Қостанай	150,2	157,4	153,7	183,5	178,0
Қызылорда	123,8	131,1	129,7	136,6	148,4
Маңғыстау	3,0	-	37,0	244,4	37,5
Оңтүстік Қазақстан	158,5	151,4	152,3	156,3	166,7
Павлодар	168,3	196,1	177,3	202,8	179,8
Солтүстік Қазақстан	156,6	170,3	98,7	184,9	177,7
Шығыс Қазақстан	119,2	150,6	155,6	156,4	167,7
Астана қаласы	99,6	154,0	134,1	147,3	121,9
Алматы қаласы	155,6	155,7	156,5	156,9	164,6

	2008	2009	2010	2011	2012
Ауыл шаруашылық кәсіпорындары					
Сельхозпредприятия					
Қазақстан Республикасы	126,2	143,7	116,8	145,2	128,3
Ақмола	67,1	131,7	52,0	90,8	75,2
Ақтөбе	67,4	69,4	35,5	119,1	55,6
Алматы	104,9	145,9	147,1	141,0	133,5
Атырау	68,6	45,5	30,8	120,6	68,6
Батыс Қазақстан	146,5	144,0	100,6	71,6	110,7
Жамбыл	66,5	121,4	115,4	81,9	79,0
Қарағанды	198,5	190,9	188,1	184,4	161,5
Қостанай	177,5	157,8	165,0	196,2	197,7
Қызылорда	26,1	43,3	48,2	69,5	44,4
Маңғыстау	-	-	37,0	-	-
Оңтүстік Қазақстан	79,3	75,1	60,3	85,3	110,7
Павлодар	149,5	199,5	170,0	225,8	194,5
Солтүстік Қазақстан	90,1	116,0	49,2	123,6	90,9
Шығыс Қазақстан	94,6	123,6	106,5	112,2	113,4
Астана қаласы	73,4	122,8	125,5	73,0	82,0
Алматы қаласы	73,3	-	-	-	-
Шаруа немесе фермер қожалықтары					
Крестьянские или фермерские хозяйства					
Қазақстан Республикасы	158,4	168,6	158,0	175,9	177,5
Ақмола	39,6	99,3	81,9	85,2	75,6
Ақтөбе	98,9	114,0	86,3	112,5	100,1
Алматы	161,6	164,0	166,3	164,2	168,3
Атырау	128,5	136,7	136,0	147,9	137,8
Батыс Қазақстан	157,6	160,9	66,0	141,3	163,1
Жамбыл	190,4	190,5	199,5	215,0	217,9
Қарағанды	172,1	219,4	189,6	219,1	213,8
Қостанай	117,6	147,6	108,1	170,1	151,1
Қызылорда	86,7	111,4	108,9	158,0	121,9
Маңғыстау	3,0	-	-	-	37,5
Оңтүстік Қазақстан	170,6	159,9	168,0	171,5	180,2
Павлодар	220,5	218,4	194,6	201,8	213,1
Солтүстік Қазақстан	79,4	138,2	60,0	204,7	166,5
Шығыс Қазақстан	99,1	146,9	132,6	149,5	147,8
Астана қаласы	38,8	78,3	160,0	-	-
Алматы қаласы	156,4	119,1	159,1	-	-
Жұртшылық шаруашылығы					
Хозяйства населения					
Қазақстан Республикасы	141,1	158,8	140,7	166,4	165,2
Ақмола	86,7	132,2	86,3	133,3	115,4
Ақтөбе	113,0	132,1	130,8	116,8	112,3
Алматы	161,5	167,2	168,1	174,1	182,5
Атырау	124,4	116,0	123,9	126,3	136,5
Батыс Қазақстан	109,0	126,6	126,4	145,6	131,7
Жамбыл	185,7	187,0	197,3	205,5	219,7
Қарағанды	188,0	193,9	194,4	196,5	206,8
Қостанай	153,1	159,1	160,6	185,2	183,9
Қызылорда	130,2	132,5	130,8	136,4	149,1

Жалғасы

Продолжение

	2008	2009	2010	2011	2012
Маңғыстау	-	-	-	244,4	-
Оңтүстік Қазақстан	154,0	150,2	148,1	150,3	156,7
Павлодар	145,1	184,2	167,7	199,6	140,1
Солтүстік Қазақстан	160,7	174,3	103,8	188,0	184,9
Шығыс Қазақстан	121,8	152,7	161,6	160,4	175,8
Астана қаласы	126,2	169,1	135,6	153,5	127,4
Алматы қаласы	156,0	156,3	156,5	156,9	164,6

3.82 Күнбағыстың түсімі Урожайность подсолнечника

бір гектардан центнер

центнеров с одного гектара

	2008	2009	2010	2011	2012
Шаруашылықтардың барлық санаттары					
Все категории хозяйств					
Қазақстан Республикасы	4,1	5,7	4,4	4,6	5,9
Ақмола	3,5	3,1	2,0	3,2	4,4
Ақтөбе	3,4	4,4	2,4	2,8	2,2
Алматы	8,2	8,3	9,0	9,1	8,7
Батыс Қазақстан	6,9	2,2	2,0	2,4	2,7
Жамбыл	10,3	12,0	12,5	14,5	15,6
Қарағанды	13,9	4,2	1,0	17,0	16,7
Қостанай	5,4	5,6	3,8	6,6	4,4
Қызылорда	14,3	15,8	16,0	15,4	13,2
Оңтүстік Қазақстан	14,3	15,4	14,9	14,3	14,6
Павлодар	1,5	4,4	2,3	2,5	1,9
Солтүстік Қазақстан	5,6	3,7	3,2	7,5	9,2
Шығыс Қазақстан	4,0	6,3	5,4	5,4	7,7
Ауыл шаруашылығы кәсіпорындары					
Сельхозпредприятия					
Қазақстан Республикасы	4,3	5,2	3,9	4,8	7,0
Ақмола	3,7	3,1	2,1	3,3	4,3
Ақтөбе	2,8	3,2	2,4	2,9	2,4
Алматы	4,3	7,0	5,1	6,0	4,3
Батыс Қазақстан	5,0	2,5	1,7	2,5	2,2
Жамбыл	4,9	2,0	5,3	4,4	16,0
Қарағанды	-	4,1	1,1	-	-
Қостанай	5,6	3,5	3,0	5,0	4,2
Оңтүстік Қазақстан	6,7	7,7	8,2	7,7	9,5
Павлодар	1,4	4,0	1,6	2,0	2,3
Солтүстік Қазақстан	5,6	3,7	3,2	7,4	9,4
Шығыс Қазақстан	5,5	7,1	6,5	6,4	9,6
Шаруа немесе фермер қожалықтары					
Крестьянские или фермерские хозяйства					
Қазақстан Республикасы	3,9	5,9	4,6	4,5	5,3
Ақмола	2,6	2,6	1,5	3,0	5,1
Ақтөбе	3,8	5,7	2,4	2,7	1,7
Алматы	8,5	8,4	9,3	9,4	9,0
Батыс Қазақстан	8,0	1,9	2,2	2,4	2,8
Жамбыл	10,1	12,6	12,8	15,4	15,6
Қарағанды	13,7	-	0,8	-	-
Қостанай	4,9	7,3	4,6	7,9	4,7

Жалғасы

Продолжение

	2008	2009	2010	2011	2012
Қызылорда	12,0	7,5	13,6	-	-
Оңтүстік Қазақстан	16,6	16,6	15,7	15,1	15,6
Павлодар	1,5	4,5	2,5	2,5	1,9
Солтүстік Қазақстан	5,8	3,9	3,9	8,8	6,0
Шығыс Қазақстан	3,3	6,0	5,0	5,0	7,0
Жұртшылық шаруашылығы					
Хозяйства населения					
Қазақстан Республикасы	11,7	11,5	14,4	14,3	14,2
Алматы	12,3	11,3	12,3	13,2	13,7
Жамбыл	11,7	14,4	14,0	15,1	15,3
Қарағанды	15,3	16,9	15,7	17,0	16,7
Қостанай	3,0	5,3	5,3	9,3	9,3
Қызылорда	14,6	16,7	16,0	15,4	13,2
Оңтүстік Қазақстан	16,0	15,9	15,2	14,6	14,5
Павлодар	0,9	-	-	-	-
Шығыс Қазақстан	6,4	8,5	3,9	8,0	10,0

3.83 Темекінің түсімі Урожайность табака

бір гектардан центнер

центнеров с одного гектара

	2008	2009	2010	2011	2012
Шаруашылықтардың барлық санаттары					
Все категории хозяйств					
Қазақстан Республикасы	21,3	21,2	20,2	22,5	21,8
Алматы	20,5	20,5	20,5	20,5	20,5
Жамбыл	12,5	12,8	13,7	14,0	-
Оңтүстік Қазақстан	25,1	26,0	20,8	25,4	23,4
Ауыл шаруашылығы кәсіпорындары					
Сельхозпредприятия					
Қазақстан Республикасы	25,2	13,3	8,4	12,0	21,8
Алматы	1,8	12,1	20,5	-	-
Оңтүстік Қазақстан	25,9	14,3	7,2	12,0	21,8
Шаруа немесе фермер қожалықтары					
Крестьянские или фермерские хозяйства					
Қазақстан Республикасы	20,9	21,2	20,2	22,4	21,7
Алматы	20,5	20,5	20,5	20,5	20,5
Жамбыл	12,5	12,8	13,7	14,0	-
Оңтүстік Қазақстан	23,8	26,0	20,9	25,5	23,4
Жұртшылық шаруашылығы					
Хозяйства населения					
Қазақстан Республикасы	29,0	26,4	24,3	25,3	24,7
Алматы	21,1	22,0	-	-	-
Оңтүстік Қазақстан	29,9	27,8	24,3	25,3	24,7

3.84 Қант қызылшасының түсімі Урожайность сахарной свеклы

бір гектардан центнер	центнеров с одного гектара				
	2008	2009	2010	2011	2012
Шаруашылықтардың барлық санаттары					
Все категории хозяйств					
Қазақстан Республикасы	204,3	182,9	174,3	188,2	168,2
Алматы	232,2	199,7	218,8	182,3	191,7
Жамбыл	78,2	126,6	136,6	196,5	129,7
Қызылорда	-	-	100,0	-	-
Оңтүстік Қазақстан	30,0	173,0	169,1	54,3	56,8
Ауыл шаруашылығы кәсіпорындары					
Сельхозпредприятия					
Қазақстан Республикасы	178,6	140,0	102,0	154,7	117,3
Алматы	202,0	169,4	189,1	204,1	132,2
Жамбыл	43,0	59,8	67,7	129,9	99,5
Оңтүстік Қазақстан	-	63,0	20,0	50,0	100,0
Шаруа немесе фермер қожалықтары					
Крестьянские или фермерские хозяйства					
Қазақстан Республикасы	208,3	195,9	198,9	198,9	185,8
Алматы	244,7	208,9	223,8	177,1	208,4
Жамбыл	93,7	164,1	175,1	224,9	145,5
Қызылорда	-	-	100,0	-	-
Оңтүстік Қазақстан	30,0	186,6	178,2	55,0	56,6
Жұртшылық шаруашылығы					
Хозяйства населения					
Қазақстан Республикасы	280,2	293,9	286,9	301,5	209,2
Алматы	280,2	293,9	286,9	301,5	209,2

3.85 Шитті мақтаның түсімі Урожайность хлопка-сырца

бір гектардан центнер	центнеров с одного гектара				
	2008	2009	2010	2011	2012
Шаруашылықтардың барлық санаттары					
Все категории хозяйств					
Қазақстан Республикасы	18,2	19,6	17,9	21,8	26,2
Қызылорда	14,8	-	-	-	-
Оңтүстік Қазақстан	18,2	19,6	17,9	21,8	26,2
Ауыл шаруашылығы кәсіпорындары					
Сельхозпредприятия					
Қазақстан Республикасы	13,7	14,9	16,2	14,1	20,2
Оңтүстік Қазақстан	13,7	14,9	16,2	14,1	20,2
Шаруа немесе фермер қожалықтары					
Крестьянские или фермерские хозяйства					
Қазақстан Республикасы	18,5	19,9	18,0	22,2	26,5
Қызылорда	14,8	-	-	-	-
Оңтүстік Қазақстан	18,5	19,9	18,0	22,2	26,5
Жұртшылық шаруашылығы					
Хозяйства населения					
Қазақстан Республикасы	23,2	22,8	30,5	26,8	31,3
Оңтүстік Қазақстан	23,2	22,8	30,5	26,8	31,3

3.86 Бақша дақылдарын қоса, көкөністердің түсімі Урожайность овощей, включая бахчевые культуры

бір гектардан центнер

центнеров с одного гектара

	2008	2009	2010	2011	2012
Шаруашылықтардың барлық санаттары					
Все категории хозяйств					
Қазақстан Республикасы	189,3	200,1	201,6	210,2	226,4
Ақмола	120,4	169,1	128,2	133,6	128,1
Ақтөбе	135,9	177,1	187,9	168,7	150,7
Алматы	234,2	237,5	244,0	250,8	270,9
Атырау	188,4	194,4	189,2	208,4	231,3
Батыс Қазақстан	109,9	125,9	118,0	137,5	148,1
Жамбыл	178,0	189,0	192,1	203,4	230,9
Қарағанды	259,1	268,9	255,7	262,0	314,7
Қостанай	179,3	201,6	210,7	236,4	235,7
Қызылорда	143,3	162,3	158,5	145,3	172,9
Маңғыстау	166,3	158,3	133,4	161,5	155,8
Оңтүстік Қазақстан	179,4	184,8	195,7	204,7	216,6
Павлодар	225,0	220,7	229,7	220,3	234,6
Солтүстік Қазақстан	314,6	322,7	269,8	360,4	354,3
Шығыс Қазақстан	199,9	224,4	221,0	232,5	251,6
Астана қаласы	288,2	190,4	275,9	142,6	263,8
Алматы қаласы	226,7	226,9	234,3	226,5	247,1
Ауыл шаруашылығы кәсіпорындары					
Сельхозпредприятия					
Қазақстан Республикасы	129,8	159,0	149,2	163,8	192,1
Ақмола	43,9	66,0	139,7	69,3	133,9
Ақтөбе	94,0	139,9	93,6	156,5	267,0
Алматы	229,5	205,6	250,3	302,1	299,5
Атырау	80,5	93,3	94,7	114,2	101,1
Батыс Қазақстан	54,0	120,2	78,7	111,7	205,6
Жамбыл	40,4	106,8	67,9	108,4	99,7
Қарағанды	217,6	150,4	125,3	113,7	279,1
Қостанай	78,6	76,0	66,4	75,2	90,0
Қызылорда	55,9	63,1	161,6	388,8	32,6
Маңғыстау	138,1	57,2	69,0	107,6	518,5
Оңтүстік Қазақстан	128,5	176,1	158,6	134,4	167,3
Павлодар	146,0	171,7	152,1	135,4	227,6
Солтүстік Қазақстан	141,2	89,4	108,4	215,0	166,2
Шығыс Қазақстан	191,2	232,7	153,2	230,2	192,9
Астана қаласы	284,3	158,5	275,4	73,4	216,1
Алматы қаласы	209,5	126,1	-	-	-
Шаруа немесе фермер қожалықтары					
Крестьянские или фермерские хозяйства					
Қазақстан Республикасы	191,8	199,0	206,6	216,5	234,1
Ақмола	103,8	173,8	136,9	162,8	135,4
Ақтөбе	129,5	161,9	184,9	165,7	134,2
Алматы	240,4	244,6	250,5	250,4	284,4
Атырау	145,5	168,5	168,3	197,8	213,1
Батыс Қазақстан	113,4	137,0	130,0	140,2	153,7
Жамбыл	192,2	202,5	205,7	212,5	253,0
Қарағанды	223,9	263,0	236,3	256,2	326,8

Жалғасы

Продолжение

	2008	2009	2010	2011	2012
Қостанай	147,4	156,9	157,2	218,0	177,6
Қызылорда	126,7	184,8	152,9	165,3	183,1
Маңғыстау	184,3	180,3	145,8	172,1	140,3
Оңтүстік Қазақстан	183,0	180,9	200,4	213,5	222,0
Павлодар	226,9	206,0	213,6	206,1	223,6
Солтүстік Қазақстан	203,4	302,7	178,0	312,1	321,0
Шығыс Қазақстан	196,4	215,6	220,8	226,7	234,7
Алматы қаласы	435,0	132,5	-	297,0	-
Жұртшылық шаруашылығы					
Хозяйства населения					
Қазақстан Республикасы	198,1	207,8	203,1	209,7	222,2
Ақмола	128,7	179,0	125,9	135,0	126,5
Ақтөбе	140,6	183,8	191,2	170,4	152,2
Алматы	228,4	234,0	236,1	241,3	246,0
Атырау	244,6	228,3	215,2	225,8	248,5
Батыс Қазақстан	109,0	119,1	112,4	136,3	143,6
Жамбыл	177,4	178,6	190,7	198,4	209,9
Қарағанды	278,3	282,8	283,2	286,3	310,6
Қостанай	202,3	239,3	245,6	264,7	272,8
Қызылорда	148,0	158,4	159,6	142,7	172,3
Маңғыстау	191,8	101,4	108,0	101,5	137,8
Оңтүстік Қазақстан	200,2	199,3	195,8	207,8	225,0
Павлодар	226,6	253,6	267,7	266,1	270,0
Солтүстік Қазақстан	324,7	336,2	280,2	371,2	366,0
Шығыс Қазақстан	201,2	226,7	224,0	235,0	262,7
Астана қаласы	297,4	273,8	276,3	292,6	310,0
Алматы қаласы	226,7	227,2	234,3	222,5	247,1

3.87 Бақша дақылдарының түсімі Урожайность бахчевых культур

бір гектардан центнер

центнеров с одного гектара

	2008	2009	2010	2011	2012
Шаруашылықтардың барлық санаттары					
Все категории хозяйств					
Қазақстан Республикасы	158,9	161,1	177,0	186,1	206,8
Ақмола	26,9	28,8	71,6	142,2	125,5
Ақтөбе	144,4	163,5	245,6	180,6	167,5
Алматы	188,0	191,5	198,9	202,7	217,2
Атырау	184,2	206,1	188,9	215,6	221,6
Батыс Қазақстан	116,0	133,7	130,7	143,3	155,1
Жамбыл	173,5	179,7	178,5	196,4	252,6
Қарағанды	200,1	219,0	115,1	174,4	210,0
Қостанай	50,4	55,7	57,7	68,2	74,1
Қызылорда	144,9	162,3	160,4	141,9	174,3
Маңғыстау	164,3	168,3	128,4	152,7	136,5
Оңтүстік Қазақстан	158,3	152,4	181,3	193,7	207,8
Павлодар	105,0	101,3	105,6	110,5	107,9
Шығыс Қазақстан	192,8	202,9	221,7	241,1	250,6

Жалғасы

Продолжение

	2008	2009	2010	2011	2012
Ауыл шаруашылығы кәсіпорындары					
Сельхозпредприятия					
Қазақстан Республикасы	112,5	104,4	111,7	129,2	140,2
Ақмола	-	14,0	77,0	56,0	63,8
Ақтөбе	106,8	139,9	134,1	160,4	85,8
Алматы	133,0	138,7	159,8	178,5	169,5
Атырау	93,7	78,0	65,9	104,2	68,0
Батыс Қазақстан	27,2	154,6	102,3	154,6	166,9
Жамбыл	46,1	127,5	67,6	135,1	133,4
Қостанай	24,9	9,1	5,5	5,0	3,2
Қызылорда	57,3	62,3	188,5	447,4	37,0
Маңғыстау	145,8	59,8	75,2	48,2	56,4
Оңтүстік Қазақстан	124,1	101,7	121,2	125,7	141,9
Павлодар	128,6	66,2	106,0	100,0	-
Шығыс Қазақстан	153,5	52,1	73,3	87,1	33,9
Шаруа немесе фермер қожалықтары					
Крестьянские или фермерские хозяйства					
Қазақстан Республикасы	167,9	167,1	187,3	199,9	221,1
Ақмола	25,9	31,1	76,2	166,7	164,2
Ақтөбе	156,6	165,1	247,3	176,6	163,2
Алматы	209,1	214,3	216,2	213,4	246,9
Атырау	145,0	181,1	174,1	221,9	220,9
Батыс Қазақстан	111,3	134,6	136,5	144,3	161,0
Жамбыл	184,4	182,6	188,8	199,8	267,3
Қарағанды	182,2	200,0	60,9	144,4	199,9
Қостанай	54,6	54,2	55,8	87,2	105,1
Қызылорда	125,0	148,0	155,4	168,0	177,6
Маңғыстау	177,0	192,2	139,4	167,7	139,7
Оңтүстік Қазақстан	165,6	160,8	190,1	203,2	218,4
Павлодар	110,5	102,3	106,5	111,6	104,5
Шығыс Қазақстан	196,0	203,5	223,5	240,0	243,0
Жұртшылық шаруашылығы					
Хозяйства населения					
Қазақстан Республикасы	152,6	164,4	163,6	153,5	179,0
Ақмола	32,7	19,3	19,3	18,9	28,0
Ақтөбе	147,4	169,2	275,4	230,0	199,3
Алматы	158,4	163,5	171,9	188,9	187,1
Атырау	231,1	245,3	212,2	217,8	227,2
Батыс Қазақстан	129,8	132,7	126,4	142,1	148,7
Жамбыл	183,1	195,6	198,0	201,9	210,9
Қарағанды	231,0	231,8	217,9	220,4	218,9
Қостанай	63,3	97,8	86,8	92,1	81,5
Қызылорда	153,4	167,1	161,5	136,3	174,4
Маңғыстау	177,7	51,0	-	233,3	-
Оңтүстік Қазақстан	144,5	135,5	147,6	154,0	156,4
Павлодар	99,1	82,1	71,8	78,9	199,5
Шығыс Қазақстан	187,9	203,4	222,4	246,4	283,6

3.88 Жүзімнің түсімі Урожайность винограда

бір гектардан центнер

центнеров с одного гектара

	2008	2009	2010	2011	2012
Шаруашылықтардың барлық санаттары					
Все категории хозяйств					
Қазақстан Республикасы	38,6	58,5	57,3	57,0	58,0
Ақтөбе	71,6	87,5	40,5	37,4	30,4
Алматы	10,3	39,4	36,4	33,8	37,0
Атырау	45,7	37,9	25,6	24,9	20,9
Батыс Қазақстан	45,9	26,4	39,5	50,0	42,5
Жамбыл	27,8	60,1	50,6	71,2	69,1
Қарағанды	88,6	89,6	90,6	90,8	90,9
Қостанай	80,3	88,2	77,0	78,7	62,6
Қызылорда	39,0	22,8	42,3	37,9	42,4
Маңғыстау	43,0	22,3	1,0	62,0	19,2
Оңтүстік Қазақстан	65,0	74,8	75,5	77,7	73,8
Павлодар	132,5	87,9	102,5	104,4	97,7
Шығыс Қазақстан	45,5	90,6	58,0	63,6	59,9
Астана қаласы	10,0	90,0	60,0	80,0	93,0
Алматы қаласы	90,0	90,9	91,1	91,4	91,2
Ауыл шаруашылығы кәсіпорындары					
Сельхозпредприятия					
Қазақстан Республикасы	8,8	37,1	22,3	23,2	26,0
Алматы	5,0	38,4	21,4	18,4	26,8
Атырау	0,5	0,4	0,5	1,0	0,8
Маңғыстау	-	33,3	1,0	-	-
Оңтүстік Қазақстан	16,7	34,8	24,2	32,8	24,5
Шығыс Қазақстан	25,0	25,0	22,5	23,0	-
Алматы қаласы	-	-	6,7	16,7	-
Шаруа немесе фермер қожалықтары					
Крестьянские или фермерские хозяйства					
Қазақстан Республикасы	56,2	75,8	85,3	85,5	81,3
Алматы	17,2	40,9	60,7	59,8	53,3
Атырау	-	-	16,7	16,7	10,0
Жамбыл	-	61,8	51,2	60,1	60,0
Қызылорда	32,7	1,9	54,4	25,0	24,0
Маңғыстау	-	-	-	-	20,0
Оңтүстік Қазақстан	88,2	99,6	101,0	103,1	96,3
Шығыс Қазақстан	0,0	87,5	5,0	36,1	26,7
Жұртшылық шаруашылығы					
Хозяйства населения					
Қазақстан Республикасы	68,0	69,6	68,6	73,3	74,8
Ақтөбе	71,6	87,5	40,5	37,4	30,4
Алматы	24,7	41,8	41,9	45,0	54,9
Атырау	99,9	98,0	83,3	83,3	83,3
Батыс Қазақстан	45,9	26,4	39,5	50,0	42,5
Жамбыл	48,0	60,0	50,6	71,8	76,8
Қарағанды	88,6	89,6	90,6	90,8	90,9
Қостанай	80,3	88,2	77,0	78,7	62,6
Қызылорда	39,1	30,9	38,0	42,6	43,8
Маңғыстау	61,4	19,0	-	62,0	9,0

Жалғасы

Продолжение

	2008	2009	2010	2011	2012
Оңтүстік Қазақстан	76,0	74,4	75,1	79,6	79,9
Павлодар	132,5	87,9	102,5	104,4	97,7
Шығыс Қазақстан	64,6	92,1	76,3	74,9	72,9
Астана қаласы	10,0	90,0	60,0	80,0	93,0
Алматы қаласы	90,0	91,0	91,2	91,5	91,2

3.89 Шекілдеуік пен сүйекті дақылдардың түсімі Урожайность культур семечковых и косточковых

бір гектардан центнер

центнеров с одного гектара

	2008	2009	2010	2011	2012
Шаруашылықтардың барлық санаттары					
Все категории хозяйств					
Қазақстан Республикасы	37,0	49,1	49,4	53,9	57,1
Ақмола	33,5	37,0	28,7	44,1	46,2
Ақтөбе	115,4	136,5	133,4	149,5	149,6
Алматы	32,2	44,8	41,3	46,5	48,8
Атырау	21,6	23,8	48,0	49,5	30,1
Батыс Қазақстан	41,7	45,5	47,0	61,5	62,8
Жамбыл	37,8	112,0	75,4	81,7	74,1
Қарағанды	51,5	52,4	61,1	61,5	62,7
Қостанай	67,7	59,8	53,0	66,6	57,5
Қызылорда	22,6	39,0	37,0	42,2	38,6
Маңғыстау	49,6	71,1	30,3	53,8	36,8
Оңтүстік Қазақстан	48,3	49,4	49,7	48,3	56,9
Павлодар	173,4	97,2	193,3	191,4	156,3
Солтүстік Қазақстан	142,7	140,8	122,9	188,9	220,3
Шығыс Қазақстан	90,5	116,1	68,8	95,6	88,0
Астана қаласы	118,3	104,2	124,8	210,8	175,8
Алматы қаласы	46,5	46,7	48,1	48,7	47,7
Ауыл шаруашылығы кәсіпорындары					
Сельхозпредприятия					
Қазақстан Республикасы	4,7	6,7	7,3	13,5	15,8
Ақмола	0,6	2,5	2,1	1,6	0,7
Алматы	5,6	16,2	10,6	17,7	16,7
Атырау	9,1	8,6	4,1	2,6	0,8
Батыс Қазақстан	30,0	30,0	-	-	-
Жамбыл	0,9	8,2	12,0	6,8	2,8
Қостанай	3,1	0,6	3,2	2,4	1,2
Қызылорда	-	12,2	0,5	6,2	3,8
Маңғыстау	100,0	66,7	0,7	-	-
Оңтүстік Қазақстан	6,5	5,2	6,2	12,2	16,7
Солтүстік Қазақстан	2,0	1,2	0,1	9,9	1,8
Шығыс Қазақстан	0,3	0,5	0,2	1,1	-
Алматы қаласы	-	-	1,7	2,7	3,9
Шаруа немесе фермер қожалықтары					
Крестьянские или фермерские хозяйства					
Қазақстан Республикасы	27,5	36,8	45,3	48,4	52,8
Ақмола	2,7	21,6	18,5	8,8	16,1
Алматы	34,2	43,8	40,9	43,8	48,4

Жалғасы

Продолжение

	2008	2009	2010	2011	2012
Атырау	0,2	8,6	51,2	50,0	23,3
Батыс Қазақстан	7,1	37,5	10,8	50,3	51,4
Жамбыл	11,4	139,1	79,0	80,4	73,2
Қызылорда	30,0	49,6	27,3	2,9	15,9
Маңғыстау	50,6	87,3	24,9	12,8	36,0
Оңтүстік Қазақстан	48,1	51,0	51,0	53,4	58,7
Павлодар	10,0	-	-	-	-
Солтүстік Қазақстан	-	1,9	2,9	30,0	-
Шығыс Қазақстан	5,2	44,9	7,6	36,9	16,2
Алматы қаласы	23,7	10,2	10,4	3,9	1,4
Жұртшылық шаруашылығы					
Хозяйства населения					
Қазақстан Республикасы	57,2	79,7	62,4	68,0	71,4
Ақмола	47,0	53,6	42,9	51,1	51,3
Ақтөбе	115,4	136,5	133,4	149,5	149,6
Алматы	37,9	53,8	50,0	59,9	58,7
Атырау	54,9	59,4	82,5	83,2	78,2
Батыс Қазақстан	47,7	46,4	48,6	61,8	64,1
Жамбыл	52,8	111,8	74,6	84,1	79,4
Қарағанды	51,5	52,4	61,1	61,5	62,7
Қостанай	73,3	65,8	58,6	74,6	64,3
Қызылорда	26,3	40,9	42,1	44,9	41,4
Маңғыстау	45,4	17,9	67,7	67,5	41,8
Оңтүстік Қазақстан	61,6	61,1	61,3	56,3	69,2
Павлодар	187,4	97,2	193,3	191,4	156,3
Солтүстік Қазақстан	144,1	153,8	128,0	191,3	221,1
Шығыс Қазақстан	111,9	135,6	93,3	121,5	109,1
Астана қаласы	118,3	104,2	124,8	210,8	175,8
Алматы қаласы	47,1	47,4	48,8	49,3	48,4

3.90 Жидекті дақылдар жемістерінің түсімі Урожайность культур ягодных

бір гектардан центнер

центнеров с одного гектара

	2008	2009	2010	2011	2012
Шаруашылықтардың барлық санаттары					
Все категории хозяйств					
Қазақстан Республикасы	61,7	62,1	60,4	71,0	72,7
Ақмола	38,4	39,9	34,3	39,4	40,0
Ақтөбе	77,9	86,4	63,2	67,5	140,8
Алматы	37,1	35,4	41,5	42,9	44,1
Атырау	8,1	0,1	0,5	1,1	1,1
Батыс Қазақстан	41,7	32,5	40,8	46,8	46,0
Жамбыл	32,6	45,6	50,2	51,7	55,5
Қарағанды	46,1	46,2	46,6	46,7	48,0
Қостанай	66,9	63,0	53,2	57,7	54,0
Қызылорда	33,2	33,9	44,0	47,7	79,3
Маңғыстау	43,3	29,0	33,8	52,5	90,0
Оңтүстік Қазақстан	46,5	47,9	59,5	61,6	53,6
Павлодар	146,3	55,1	69,8	103,6	113,1
Солтүстік Қазақстан	97,1	108,0	102,6	147,7	139,7

Жалғасы

Продолжение

	2008	2009	2010	2011	2012
Шығыс Қазақстан	83,8	120,4	103,9	102,1	105,2
Астана қаласы	91,7	48,3	46,6	128,9	131,6
Алматы қаласы	43,0	43,5	43,6	43,9	44,0
Ауыл шаруашылығы кәсіпорындары					
Сельхозпредприятия					
Қазақстан Республикасы	1,3	2,5	6,0	2,4	9,1
Ақмола	0,7	2,4	2,1	1,0	-
Алматы	2,3	7,6	3,4	5,5	8,5
Атырау	0,0	0,1	0,8	1,1	1,3
Қостанай	0,3	0,4	2,5	2,8	0,2
Маңғыстау	40,0	-	-	-	-
Оңтүстік Қазақстан	23,5	31,2	120,7	42,7	44,3
Солтүстік Қазақстан	1,2	1,0	0,8	1,7	1,0
Шығыс Қазақстан	2,0	2,2	1,7	2,1	1,0
Шаруа немесе фермер қожалықтары					
Крестьянские или фермерские хозяйства					
Қазақстан Республикасы	25,0	21,1	37,6	46,3	36,8
Ақмола	3,4	15,8	21,4	5,4	18,9
Алматы	33,4	32,8	30,7	34,8	30,5
Жамбыл	50,0	-	-	-	-
Қостанай	2,0	-	-	-	-
Оңтүстік Қазақстан	55,8	57,3	60,1	69,7	40,3
Солтүстік Қазақстан	-	1,6	93,1	-	-
Шығыс Қазақстан	18,0	2,2	1,1	1,2	60,0
Алматы қаласы	37,1	0,2	-	0,1	-
Жұртшылық шаруашылығы					
Хозяйства населения					
Қазақстан Республикасы	66,7	68,6	65,0	75,1	77,7
Ақмола	49,3	53,5	43,3	46,6	44,9
Ақтөбе	77,9	86,4	63,2	67,5	140,8
Алматы	39,6	36,9	44,6	45,1	47,1
Атырау	47,0	-	0,1	1,0	1,0
Батыс Қазақстан	41,7	32,5	40,8	46,8	46,0
Жамбыл	32,2	45,6	50,2	51,7	55,5
Қарағанды	46,1	46,2	46,6	47,0	48,0
Қостанай	71,1	68,2	58,8	62,6	60,0
Қызылорда	33,2	33,9	44,0	47,7	79,3
Маңғыстау	43,3	29,0	33,8	52,5	90,0
Оңтүстік Қазақстан	46,1	47,1	57,0	57,1	69,9
Павлодар	146,3	55,1	69,8	103,6	113,1
Солтүстік Қазақстан	98,2	120,2	106,6	148,2	140,2
Шығыс Қазақстан	90,0	130,2	112,0	109,9	105,8
Астана қаласы	91,7	48,3	46,6	128,9	131,6
Алматы қаласы	43,2	43,8	43,9	44,2	44,3

Негізгі ауыл шаруашылығы дақылдарының түсімі Урожайность основных сельскохозяйственных культур

1 гектардан центнер

центнеров с 1 га

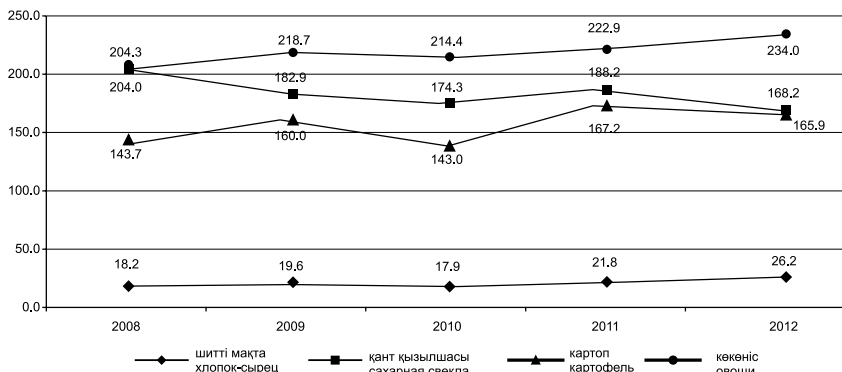
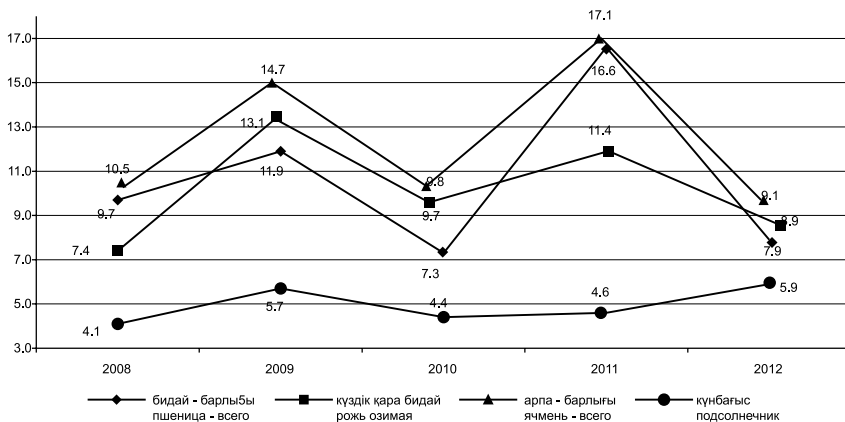

3.91 Ауыл шаруашылығы кәсіпорындарымен тыңайтқыш енгізілген ауыл шаруашылығындағы пайдалы жерлердің ауданы Площадь сельскохозяйственных угодий, на которую внесены удобрения сельскохозяйственными предприятиями

мың га

тыс. га

	Минералдық тыңайтқыш Минеральные удобрения					Органикалық тыңайтқыш Органические удобрения				
	2008	2009	2010	2011	2012	2008	2009	2010	2011	2012
Қазақстан Республикасы	512	1 070	520	677	1 135	21	17	37	30	56
Ақмола	100	295	88	117	235	10	4	10	8	20
Ақтөбе	-	0,0	0,0	0,0	1	-	-	-	8	-
Алматы	10	27	12	21	16	1	1	3	6	4

Жалғасы

Продолжение

	Минералдық тыңайтқыш Минеральные удобрения					Органикалық тыңайтқыш Органические удобрения				
	2008	2009	2010	2011	2012	2008	2009	2010	2011	2012
Атырау	0,0	0,0	0,0	0,0	0,0	0,0	-	-	0,0	-
Батыс Қазақстан	0,0	1	0,0	0,0	0,0	-	0,0	-	-	-
Жамбыл	4	2	4	3	3	0,0	0,0	0,0	0,0	-
Қарағанды	8	31	33	22	16	0,0	1	0,0	0,0	0,0
Қостанай	231	410	125	326	575	8	3	8	0,0	0,0
Қызылорда	48	53	53	53	47	0,0	0,0	4	0,0	-
Маңғыстау	-	-	0,0	0,0	0,0	0,0	-	0,0	0,0	0,0
Оңтүстік Қазақстан	26	30	29	24	28	0,0	0,0	1	2	1
Павлодар	9	14	3	5	4	1	1	0,0	0,0	5
Солтүстік Қазақстан	72	197	170	85	198	1	6	11	6	26
Шығыс Қазақстан	4	10	3	21	12	0,0	1	0,0	0,0	0,0
Астана қаласы	0,0	0,0	-	-	0,0	-	-	-	-	-
Алматы қаласы	0,0	0,0	-	-	-	0,0	-	-	-	-

3.92 Ауыл шаруашылығы кәсіпорындарымен тыңайтқыштар енгізу Внесение удобрений сельскохозяйственными предприятиями

коректі заттардың 100% қайта есептегенде,
мың тонна

в пересчете на 100% питательных веществ,
тыс. тонн

	Минералдық тыңайтқыш Минеральные удобрения					Органикалық тыңайтқыш Органические удобрения				
	2008	2009	2010	2011	2012	2008	2009	2010	2011	2012
Қазақстан										
Республикасы	30,9	56,4	37,7	41,5	102,2	73,9	125,5	184,3	143,9	236,5
Ақмола	2,9	11,0	7,3	5,2	8,1	5,6	14,9	37,4	101,9	38,8
Ақтөбе	0,0	0,0	0,0	0,1	0,1	-	-	-	0,0	-
Алматы	1,1	4,5	1,1	2,1	2,2	3,5	14,6	3,9	7,6	9,1
Атырау	0,0	0,0	0,0	0,1	0,0	0,0	-	-	-	-
Батыс Қазақстан	0,0	0,0	0,0	0,0	0,0	-	0,0	-	-	-
Жамбыл	0,2	0,4	0,7	0,5	0,3	5,4	0,5	0,2	0,2	-
Қарағанды	0,3	1,5	1,2	1,2	0,7	1,7	4,8	2,2	0,6	2,1
Қостанай	13,0	17,0	4,7	9,5	30,3	24,4	0,1	92,0	0,0	66,7
Қызылорда	7,4	13,1	11,2	11,7	10,9	0,1	0,0	2,2	-	-
Маңғыстау	-	0,0	0,0	0,0	0,0	0,2	0,1	0,0	0,0	0,0
Оңтүстік Қазақстан	1,8	2,0	4,7	3,6	42,7	0,0	0,4	1,0	0,8	2,7
Павлодар	0,5	0,8	0,5	1,1	0,5	23,1	2,0	1,1	0,9	79,5
Солтүстік Қазақстан	3,4	5,7	5,9	4,5	5,4	8,0	77,2	37,1	27,2	24,3
Шығыс Қазақстан	0,3	0,3	0,3	1,9	0,9	1,7	10,9	7,2	4,7	13,3
Астана қаласы	0,1	0,0	-	-	0,1	-	-	-	-	-
Алматы қаласы	0,0	0,0	-	-	-	0,2	0,0	0,0	-	-

4. МАЛ ШАРУАШЫЛЫҒЫ ЖИВОТНОВОДСТВО

4.1 2012 жылғы ірі қара малдың қолда бары бойынша ауыл шаруашылығы кәсіпорындарының топтамасы Группировка сельхозпредприятий по наличию крупного рогатого скота в 2012 году

ІҚМ бар барлық а/ш кәсіпорындар, бірлік	Олардан											
	10 басқа дейін		11-нен 50 басқа дейін		51-ден 100 басқа дейін		101-ден 500 басқа дейін		500 бастан жоғары		ІҚМ саны, бас	500 бастан жоғары а/ш кәсіпорындарының саны, бірлік
	а/ш кәсіпорындарының саны, бірлік	ІҚМ саны, бас	а/ш кәсіпорындарының саны, бірлік	ІҚМ саны, бас	а/ш кәсіпорындарының саны, бірлік	ІҚМ саны, бас	а/ш кәсіпорындарының саны, бірлік	ІҚМ саны, бас	а/ш кәсіпорындарының саны, бірлік			
Всего с/х предприятий, имеющих КРС, единиц	до 10 голов		от 11 до 50 голов		от 51 до 100 голов		от 101 до 500 голов		более 500 голов		поголовье КРС, голов	а/ш кәсіпорындарының саны, бірлік
	число с/х пред-приятий, единиц	поголовье КРС, голов	а/ш кәсіпорындарының саны, бірлік	поголовье КРС, голов	а/ш кәсіпорындарының саны, бірлік	поголовье КРС, голов	а/ш кәсіпорындарының саны, бірлік	поголовье КРС, голов	а/ш кәсіпорындарының саны, бірлік			
Қазақстан Республикасы	84	405	201	5 582	137	9 579	337	79 491	204	289 366		
Ақмола	17	73	39	1 165	26	1 736	66	15 657	40	53 766		
Ақтөбе	13	65	29	654	12	900	21	4 265	8	10 186		
Алматы	11	55	17	520	18	1 341	32	7 341	19	24 216		
Атырау	2	9	9	246	3	167	2	412	1	713		
Батыс Қазақстан	4	14	12	375	6	419	14	3 015	5	6 041		
Жамбыл	1	1	7	220	3	224	9	2 107	4	3 709		
Қарағанды	11	52	14	365	10	756	16	3 546	4	3 385		
Қостанай	3	20	11	304	9	640	37	10 439	54	90 178		
Қызылорда	2	15	5	135	3	192	5	996	1	1 801		
Манғыстау	-	-	1	30	-	-	-	-	-	-		

4.2 2012 жылы қой мен ешкінің қолда бары бойынша ауыл шаруашылығы кәсіпорындарының топтамасы
Группировка сельхозпредприятий по наличию овец и коз в 2012 году

		Олардан											
		10 басқа дейін		11-нан 50 басқа дейін		51-ден 100 басқа дейін		101-ден 500 басқа дейін		500 бастан жоғары			
Қой мен ешкісі бар барлық аял кәсіпорындар бірлік		а/ш	а/ш	а/ш	а/ш	а/ш	а/ш	а/ш	а/ш	а/ш	а/ш	а/ш	а/ш
		қой мен ешкі саны, бас	қой мен ешкі саны, бас	қой мен ешкі саны, бас	қой мен ешкі саны, бас	қой мен ешкі саны, бас	қой мен ешкі саны, бас	қой мен ешкі саны, бас	қой мен ешкі саны, бас	қой мен ешкі саны, бас	қой мен ешкі саны, бас	қой мен ешкі саны, бас	қой мен ешкі саны, бас
Всего с/х предприятий, имеющих овец и коз, единиц		до 10 голов	от 11 до 50 голов	от 51 до 100 голов	от 101 до 500 голов	более 500 голов							
		число с/х пред-приятий, единиц	число с/х пред-приятий, единиц	число с/х пред-приятий, единиц	число с/х пред-приятий, единиц	число с/х пред-приятий, единиц	число с/х пред-приятий, единиц	число с/х пред-приятий, единиц	число с/х пред-приятий, единиц	число с/х пред-приятий, единиц	число с/х пред-приятий, единиц	число с/х пред-приятий, единиц	число с/х пред-приятий, единиц
		поголовье овец и коз, голов	поголовье овец и коз, голов	поголовье овец и коз, голов	поголовье овец и коз, голов	поголовье овец и коз, голов	поголовье овец и коз, голов	поголовье овец и коз, голов	поголовье овец и коз, голов	поголовье овец и коз, голов	поголовье овец и коз, голов	поголовье овец и коз, голов	поголовье овец и коз, голов
Қазақстан Республикасы	659	5	29	76	2 248	60	4 221	234	58 311	284	751 143		
Ақмола	94	1	4	15	381	14	1013	45	10 281	19	27 725		
Ақтөбе	81	1	9	15	504	10	727	24	5 869	31	57 398		
Алматы	72	-	-	5	121	2	146	23	6 465	42	151 758		
Атырау	22	-	-	4	76	3	182	4	832	11	46 935		
Батыс Қазақстан	23	-	-	4	129	2	140	6	1 314	11	26 282		
Жамбыл	28	-	-	1	48	-	-	12	3 228	15	80 815		
Қарағанды	34	2	14	6	190	4	290	10	3 037	12	35 861		
Қостанай	27	-	-	1	42	8	587	15	2 813	3	2 304		
Қызылорда	21	1	2	5	189	1	70	8	1 930	6	13 116		
Маңғыстау	16	-	-	1	20	-	-	6	1 684	9	29 135		
Оңтүстік Қазақстан	158	-	-	7	204	5	283	53	13 861	93	200 474		
Павлодар	24	-	-	5	129	4	321	8	2 380	7	16 263		
Солтүстік Қазақстан	21	-	-	1	16	4	250	9	2 248	7	5 904		
Шығыс Қазақстан	37	-	-	6	199	2	150	11	2 369	18	57 173		
Астана қаласы	1	-	-	-	-	1	62	-	-	-	-		

4.3 2012 жылы ірі қара малдың қолда бары бойынша жеке кәсіпкерлерді және құрылымдық бөлімшелерді есепке ала отырып, шаруа немесе фермер қожалықтарының топтамасы
Группировка крестьянских или фермерских хозяйств, с учетом индивидуальных предпринимателей и структурных единиц, по наличию крупного рогатого скота в 2012 году

		Олардан											
		10 басқа дейін		11-нан 50 басқа дейін		51-ден 100 басқа дейін		101-ден 500 басқа дейін		500 бастан жоғары			
		қожа-лықтар саны, бірлік	ІҚМ саны, бас	қожа-лықтар саны, бірлік	ІҚМ саны, бас	қожа-лықтар саны, бірлік	ІҚМ саны, бас	қожа-лықтар саны, бірлік	ІҚМ саны, бас	қожа-лықтар саны, бірлік	ІҚМ саны, бас		
ІҚМ бар шаруашылықтар, бірлік	до 10 голлов		от 11 до 50 голлов		от 51 до 100 голлов		от 101 до 500 голлов		более 500 голлов				
	число хозяйств, единиц	потоловые КРС, голлов	число хозяйств, единиц	потоловые КРС, голлов	число хозяйств, единиц	потоловые КРС, голлов	число хозяйств, единиц	потоловые КРС, голлов	число хозяйств, единиц	потоловые КРС, голлов			
Қазақстан Республикасы	20 895	3 103	17 062	10 565	265 111	4 226	292 588	2 853	491 594	148	128 088		
Ақмола	558	108	585	262	6 694	98	6 872	88	14 489	2	2 112		
Ақтөбе	1 411	169	996	763	18 805	289	20 311	171	27 583	19	14 772		
Алматы	4 207	370	2 088	1 995	53 958	1 105	76 887	718	116 821	19	17 018		
Атырау	1 123	317	1 718	621	14 545	136	8 785	49	8 316	-	-		
Батыс Қазақстан	2 348	321	1 851	1 194	29 562	465	32 370	345	60 584	23	18 448		
Жамбыл	1 271	428	1 974	591	13 485	149	10 065	94	16 436	9	9 518		
Қарағанды	2 955	384	2 250	1 523	37 959	617	42 840	424	71 019	7	4 846		
Қостанай	631	66	397	323	8 086	129	8 769	106	18 320	7	4 388		
Қызылорда	716	137	726	389	9 482	122	8 526	67	12 259	1	554		
Манғыстау	306	152	735	143	2 794	11	666	-	-	-	-		
Оңтүстік Қазақстан	556	80	460	284	6 402	119	8 228	60	10 886	13	9 076		
Павлодар	896	83	477	396	11 209	197	13 820	207	42 282	13	11 113		
Солтүстік Қазақстан	294	24	161	142	3 334	64	4 534	60	10 525	4	2 846		
Шығыс Қазақстан	3 619	462	2 638	1 938	48 766	724	49 850	464	82 074	31	33 397		
Астана қаласы	3	1	4	1	30	1	65	-	-	-	-		
Алматы қаласы	1	1	2	-	-	-	-	-	-	-	-		

4.4 2012 жылы қой мен ешкінің қолда бары бойынша жеке кәсіпкерлерді және құрылымдық бөлімшелерді есепке ала отырып, шаруа немесе фермер қожалықтарының топтамасы
Группировка крестьянских или фермерских хозяйств, с учетом индивидуальных предпринимателей и структурных единиц, по наличию овец и коз в 2012 году

		Олардан											
		10 басқа дейін		11-нан 50 басқа дейін		51-ден 100 басқа дейін		101-ден 500 басқа дейін		500 бастан жоғары			
Қой мен ешкісі бар барлық шаруашылықтар, бірлік	Қой мен ешкі саны, бас	қожа-лықтар бірлік	қой мен ешкі саны, бас	қожа-лықтар бірлік	қой мен ешкі саны, бас	қожа-лықтар бірлік	қой мен ешкі саны, бас	қожа-лықтар бірлік	қой мен ешкі саны, бас	қожа-лықтар бірлік	қой мен ешкі саны, бас	қожа-лықтар бірлік	қой мен ешкі саны, бас
		число хозяйств, голов	поголовье овец и коз, голов	число хозяйств, голов	поголовье овец и коз, голов	число хозяйств, голов	поголовье овец и коз, голов	число хозяйств, голов	поголовье овец и коз, голов	число хозяйств, голов	поголовье овец и коз, голов	число хозяйств, голов	поголовье овец и коз, голов
Всего хозяйств, имеющих овец и коз, единиц		Из них											
		до 10 голов		от 11 до 50 голов		от 51 до 100 голов		от 101 до 500 голов		более 500 голов			
		число хозяйств, единиц	поголовье овец и коз, голов	число хозяйств, единиц	поголовье овец и коз, голов	число хозяйств, единиц	поголовье овец и коз, голов	число хозяйств, единиц	поголовье овец и коз, голов	число хозяйств, единиц	поголовье овец и коз, голов	число хозяйств, единиц	поголовье овец и коз, голов
Қазақстан Республикасы	18 270	463	2 714	4345	118 215	2919	202 138	7 347	1 782 365	3 196	3 232 230		
Ақмола	432	25	147	177	4 615	84	5 541	121	24 117	25	19 175		
Ақтөбе	1 282	31	177	323	8 747	232	16 016	501	111 361	195	238 367		
Алматы	3 522	34	219	520	14 479	520	36 227	1 559	397 141	889	877 770		
Атырау	882	42	229	301	7 757	145	10 048	326	74 031	68	62 244		
Батыс Қазақстан	2 067	77	456	704	19 382	418	28 719	711	157 712	157	130 153		
Жамбыл	1 361	5	34	80	2 304	135	10 034	692	190 147	449	506 381		
Қарағанды	2 610	99	576	832	22 544	407	27 889	936	232 411	336	287 652		
Қостанай	431	20	132	175	4 668	84	5 644	129	25 890	23	17 534		
Қызылорда	446	16	96	170	4 662	92	6 275	123	25 415	45	71 011		
Маңғыстау	626	11	66	105	3 143	94	6 492	342	76 948	74	59 611		
Оңтүстік Қазақстан	514	-	-	20	568	31	2 154	199	52 518	264	358 115		
Павлодар	776	33	179	245	6 590	153	10 461	289	63 116	56	53 480		
Солтүстік Қазақстан	110	2	13	27	789	36	2 323	40	7 705	5	3 691		
Шығыс Қазақстан	3 209	68	390	666	17 967	487	34 217	1 378	343 653	610	547 046		
Астана қаласы	2	-	-	-	-	1	98	1	200	-	-		

4.5 Жыл соңына мал мен құс саны Поголовье скота и птицы на конец года

мың бас

тыс. голов

	2008	2009	2010	2011	2012	
Шаруашылықтардың барлық санаттары						
Все категории хозяйств						
Ірі қара мал	5 991,6	6 095,2	6 175,3	5 702,4	5 690,0	Крупный рогатый скот
Қой мен ешкі	16 770,4	17 369,7	17 988,1	18 091,9	17 633,3	Овцы и козы
Жылқы	1 370,5	1 438,7	1 528,3	1 607,4	1 686,2	Лошади
Шошқа	1 347,3	1 326,3	1 344,0	1 204,2	1 031,6	Свиньи
Құс	30 148,4	32 686,5	32 780,6	32 870,1	33 474,0	Птица
Түйе	148,3	155,5	169,6	173,2	164,8	Верблюды
Ауыл шаруашылығы кәсіпорындары						
Сельхозпредприятия						
Ірі қара мал	321,2	315,6	312,1	333,7	384,4	Крупный рогатый скот
Қой мен ешкі	902,5	913,6	888,9	865,6	815,9	Овцы и козы
Жылқы	78,5	85,6	90,2	97,1	104,8	Лошади
Шошқа	195,7	210,3	235,5	230,0	233,9	Свиньи
Құс	15 523,6	17 998,8	18 139,6	19 122,8	20 375,5	Птица
Түйе	14,4	14,9	15,1	14,8	14,8	Верблюды
Шаруа немесе фермер қожалықтары						
Крестьянские или фермерские хозяйства						
Ірі қара мал	734,8	780,7	877,6	994,2	1 194,4	Крупный рогатый скот
Қой мен ешкі	4 098,4	4 436,3	4 813,5	5 105,0	5 337,7	Овцы и козы
Жылқы	305,9	351,2	421,1	502,6	589,0	Лошади
Шошқа	93,1	86,2	95,9	100,9	111,4	Свиньи
Құс	278,3	290,0	299,7	304,8	328,8	Птица
Түйе	32,6	36,6	43,3	47,2	49,6	Верблюды
Жұртшылық шаруашылығы						
Хозяйства населения						
Ірі қара мал	4 935,6	4 998,9	4 985,6	4 374,5	4 111,2	Крупный рогатый скот
Қой мен ешкі	11 769,5	12 019,8	12 285,7	12 121,3	11 479,7	Овцы и козы
Жылқы	986,1	1 001,9	1 017,0	1 007,7	992,4	Лошади
Шошқа	1 058,5	1 029,8	1 012,6	873,3	686,3	Свиньи
Құс	14 346,5	14 397,7	14 341,3	13 442,5	12 769,7	Птица
Түйе	101,3	104,0	111,2	111,2	100,4	Верблюды

4.6 Жыл соңына ірі қара мал саны Поголовье крупного рогатого скота на конец года

мың бас

тыс. голов

	2008	2009	2010	2011	2012
Шаруашылықтардың барлық санаттары					
Все категории хозяйств					
Қазақстан Республикасы	5 991,6	6 095,2	6 175,3	5 702,4	5 690,0
Ақмола	402,4	398,9	383,0	308,0	334,8
Ақтөбе	447,2	457,7	468,1	471,3	371,0
Алматы	788,8	807,2	819,1	828,8	832,4
Атырау	172,4	178,2	182,2	183,0	149,2
Батыс Қазақстан	438,5	428,6	420,8	379,2	390,4
Жамбыл	320,8	326,1	326,6	302,9	300,0
Қарағанды	412,9	419,9	422,5	404,1	416,1

	2008	2009	2010	2011	2012
Қостанай	556,8	563,2	570,7	376,4	394,4
Қызылорда	245,4	245,6	247,4	240,7	243,3
Маңғыстау	10,3	11,2	12,8	14,9	14,6
Оңтүстік Қазақстан	715,9	749,2	833,2	837,6	857,1
Павлодар	359,6	369,3	373,6	360,6	364,0
Солтүстік Қазақстан	351,7	355,2	356,1	259,7	280,7
Шығыс Қазақстан	765,6	782,7	757,3	733,6	740,2
Астана қаласы	1,3	1,3	1,2	1,0	1,1
Алматы қаласы	2,0	0,9	0,7	0,6	0,7
Ауыл шаруашылығы кәсіпорындары					
Сельхозпредприятия					
Қазақстан Республикасы	321,2	315,6	312,1	333,7	384,4
Ақмола	44,0	43,5	45,8	57,2	72,4
Ақтөбе	13,6	14,4	13,5	16,0	16,1
Алматы	29,5	30,5	30,1	33,7	33,5
Атырау	2,7	2,9	2,3	2,1	1,5
Батыс Қазақстан	10,9	9,9	10,3	7,9	9,9
Жамбыл	5,7	5,2	4,9	5,9	6,2
Қарағанды	7,5	7,2	7,4	7,5	8,1
Қостанай	87,5	84,2	85,2	86,6	101,6
Қызылорда	2,3	2,4	3,4	3,2	3,1
Маңғыстау	0,0	0,0	0,0	0,0	0,0
Оңтүстік Қазақстан	8,1	8,2	8,0	10,1	12,7
Павлодар	33,2	32,2	31,2	30,1	32,3
Солтүстік Қазақстан	41,8	38,9	38,3	43,6	54,6
Шығыс Қазақстан	32,9	35,3	30,9	29,2	31,7
Астана қаласы	0,7	0,7	0,7	0,6	0,7
Алматы қаласы	0,8	0,1	0,1	-	-
Шаруа немесе фермер қожалықтары					
Крестьянские или фермерские хозяйства					
Қазақстан Республикасы	734,8	780,7	877,6	994,2	1 194,4
Ақмола	8,0	11,3	17,4	23,8	30,7
Ақтөбе	33,7	35,4	41,4	49,2	82,4
Алматы	202,1	210,5	221,8	244,8	266,8
Атырау	26,5	27,7	30,9	31,9	33,4
Батыс Қазақстан	76,0	81,9	100,3	115,1	142,8
Жамбыл	34,5	35,8	37,1	43,6	51,5
Қарағанды	82,9	93,8	118,9	137,5	158,9
Қостанай	11,9	13,0	20,9	25,6	40,0
Қызылорда	13,3	13,8	16,3	20,6	31,6
Маңғыстау	2,2	2,7	3,8	4,5	4,2
Оңтүстік Қазақстан	27,4	24,3	27,0	29,3	35,0
Павлодар	54,9	61,4	60,4	69,1	78,9
Солтүстік Қазақстан	7,5	7,1	8,0	11,8	21,4
Шығыс Қазақстан	153,9	161,9	173,4	187,4	216,7
Астана қаласы	0,0	0,1	0,0	0,0	0,1
Алматы қаласы	0,0	0,0	0,0	0,0	0,0
Жұртшылық шаруашылығы					
Хозяйства населения					
Қазақстан Республикасы	4 935,6	4 998,9	4 985,6	4 374,5	4 111,2
Ақмола	350,4	344,1	319,8	227,0	231,7

Жалғасы

Продолжение

	2008	2009	2010	2011	2012
Ақтөбе	399,9	407,9	413,2	406,1	272,5
Алматы	557,2	566,2	567,2	550,3	532,1
Атырау	143,2	147,6	149,0	149,0	114,3
Батыс Қазақстан	351,6	336,8	310,2	256,2	237,7
Жамбыл	280,6	285,1	284,6	253,4	242,3
Қарағанды	322,5	318,9	296,2	259,1	249,1
Қостанай	457,4	466,0	464,6	264,2	252,8
Қызылорда	229,8	229,4	227,7	216,9	208,6
Маңғыстау	8,1	8,5	9,0	10,4	10,4
Оңтүстік Қазақстан	680,4	716,7	798,2	798,2	809,4
Павлодар	271,5	275,7	282,0	261,4	252,8
Солтүстік Қазақстан	302,4	309,2	309,8	204,3	204,7
Шығыс Қазақстан	578,8	585,5	553,0	517,0	491,8
Астана қаласы	0,6	0,5	0,5	0,4	0,3
Алматы қаласы	1,2	0,8	0,6	0,6	0,7

4.7 Жыл соңына сиыр саны Поголовье коров на конец года

мың бас

тыс. голов

	2008	2009	2010	2011	2012
Шаруашылықтардың барлық санаттары					
Все категории хозяйств					
Қазақстан Республикасы	2 675,4	2 717,3	2 751,3	2 502,8	2 580,1
Ақмола	189,1	189,1	178,4	137,4	154,3
Ақтөбе	190,6	194,4	198,8	200,2	172,9
Алматы	369,4	382,8	390,9	397,0	397,3
Атырау	77,3	78,9	81,7	81,5	80,6
Батыс Қазақстан	167,0	161,3	162,3	153,0	168,8
Жамбыл	128,8	130,4	130,6	122,5	124,3
Қарағанды	213,8	211,3	208,2	197,9	208,2
Қостанай	279,6	284,4	292,5	146,2	159,6
Қызылорда	95,7	95,8	96,5	97,2	100,3
Маңғыстау	5,0	5,5	5,9	7,9	7,7
Оңтүстік Қазақстан	309,4	320,6	336,1	344,2	357,3
Павлодар	149,1	151,0	152,2	149,4	154,5
Солтүстік Қазақстан	174,1	177,4	176,9	126,9	139,3
Шығыс Қазақстан	324,3	333,1	339,2	340,6	353,9
Астана қаласы	0,6	0,5	0,5	0,4	0,6
Алматы қаласы	1,6	0,8	0,6	0,5	0,5
Ауыл шаруашылығы кәсіпорындары					
Сельхозпредприятия					
Қазақстан Республикасы	104,5	103,1	108,5	118,9	141,8
Ақмола	12,9	12,9	15,6	19,8	27,1
Ақтөбе	4,8	4,6	5,1	6,0	6,6
Алматы	10,5	10,9	11,5	13,5	14,5
Атырау	1,2	0,9	0,9	0,9	0,8
Батыс Қазақстан	3,6	3,2	3,6	3,7	3,7
Жамбыл	2,2	2,1	2,3	2,4	2,5
Қарағанды	2,8	2,8	2,6	3,5	3,8

Жалғасы

Продолжение

	2008	2009	2010	2011	2012
Қостанай	27,1	25,8	28,1	28,9	32,8
Қызылорда	1,0	0,9	1,2	1,3	1,3
Маңғыстау	0,0	0,0	0,0	0,0	0,0
Оңтүстік Қазақстан	3,1	3,6	3,0	3,8	5,0
Павлодар	10,2	9,7	9,1	9,5	11,4
Солтүстік Қазақстан	13,3	13,0	13,8	15,1	19,7
Шығыс Қазақстан	11,2	12,5	11,4	10,3	12,3
Астана қаласы	0,2	0,2	0,3	0,2	0,3
Алматы қаласы	0,4	0,0	0,0	-	-
Шаруа немесе фермер қожалықтары					
Крестьянские или фермерские хозяйства					
Қазақстан Республикасы	289,2	304,6	365,6	437,8	551,9
Ақмола	3,0	3,7	7,9	11,4	15,2
Ақтөбе	12,4	13,6	18,2	22,5	40,3
Алматы	66,8	72,6	75,6	98,2	109,2
Атырау	12,2	12,8	14,0	14,1	17,1
Батыс Қазақстан	26,2	28,6	41,9	49,9	68,7
Жамбыл	13,6	14,2	15,3	17,9	18,6
Қарағанды	41,7	45,6	60,9	70,6	85,3
Қостанай	4,4	5,0	9,4	12,1	19,6
Қызылорда	5,6	5,5	6,4	8,3	14,5
Маңғыстау	1,0	1,3	1,4	2,4	2,3
Оңтүстік Қазақстан	14,7	9,8	10,0	10,9	12,9
Павлодар	21,5	23,3	24,8	29,3	35,1
Солтүстік Қазақстан	3,0	2,9	3,7	5,4	10,0
Шығыс Қазақстан	63,1	65,7	76,1	84,8	103,0
Астана қаласы	0,0	0,0	0,0	0,0	0,1
Алматы қаласы	0,0	0,0	0,0	0,0	0,0
Жұртшылық шаруашылығы					
Хозяйства населения					
Қазақстан Республикасы	2 281,7	2 309,6	2 277,2	1 946,1	1 886,4
Ақмола	173,2	172,5	154,9	106,2	112,0
Ақтөбе	173,4	176,2	175,5	171,7	126,0
Алматы	292,1	299,3	303,8	285,3	273,6
Атырау	63,9	65,2	66,8	66,5	62,7
Батыс Қазақстан	137,2	129,5	116,8	99,4	96,4
Жамбыл	113,0	114,1	113,0	102,2	103,2
Қарағанды	169,3	162,9	144,7	123,8	119,1
Қостанай	248,1	253,6	255,0	105,2	107,2
Қызылорда	89,1	89,4	88,9	87,6	84,5
Маңғыстау	4,0	4,2	4,5	5,5	5,4
Оңтүстік Қазақстан	291,6	307,2	323,1	329,5	339,4
Павлодар	117,4	118,0	118,3	110,6	108,0
Солтүстік Қазақстан	157,8	161,5	159,4	106,4	109,6
Шығыс Қазақстан	250,0	254,9	251,7	245,5	238,6
Астана қаласы	0,4	0,3	0,2	0,2	0,2
Алматы қаласы	1,2	0,8	0,6	0,5	0,5

4.8 Жыл соңына қой мен ешкі саны Поголовье овец и коз на конец года

мың бас

тыс. голов

	2008	2009	2010	2011	2012
Шаруашылықтардың барлық санаттары					
Все категории хозяйств					
Қазақстан Республикасы	16 770,4	17 369,7	17 988,1	18 091,9	17 633,3
Ақмола	329,6	339,5	380,3	413,6	434,2
Ақтөбе	1 072,7	1 103,5	1 149,5	1 174,0	976,2
Алматы	2 944,4	2 983,8	3 054,2	3 101,5	3 138,8
Атырау	580,1	600,1	618,8	621,4	533,8
Батыс Қазақстан	769,6	812,9	842,0	847,6	882,5
Жамбыл	2 192,5	2 231,0	2 301,2	2 311,8	2 339,9
Қарағанды	963,4	1 040,2	1 044,1	1 027,6	1 033,7
Қостанай	324,7	333,8	349,8	360,2	357,5
Қызылорда	780,5	783,4	761,9	747,6	623,8
Маңғыстау	500,9	523,5	625,0	621,0	457,8
Оңтүстік Қазақстан	3 415,4	3 570,7	3 756,7	3 848,2	3 794,6
Павлодар	474,8	508,0	535,3	534,5	547,8
Солтүстік Қазақстан	246,5	258,7	279,0	288,0	315,1
Шығыс Қазақстан	2 173,3	2 278,8	2 289,0	2 193,8	2 196,4
Астана қаласы	0,6	1,0	0,9	0,8	0,9
Алматы қаласы	1,4	0,8	0,4	0,3	0,3
Ауыл шаруашылығы кәсіпорындары					
Сельхозпредприятия					
Қазақстан Республикасы	902,5	913,6	888,9	865,6	815,9
Ақмола	24,4	29,4	30,2	38,6	39,4
Ақтөбе	77,9	77,1	72,7	68,4	64,5
Алматы	151,6	158,0	154,4	160,1	158,5
Атырау	86,8	82,7	68,9	60,2	48,0
Батыс Қазақстан	37,7	39,3	38,1	28,8	27,9
Жамбыл	100,7	98,7	89,6	93,0	84,1
Қарағанды	42,3	41,1	41,6	39,1	39,4
Қостанай	5,0	5,0	5,4	5,5	5,7
Қызылорда	21,7	19,9	19,1	18,9	15,3
Маңғыстау	71,4	68,0	57,9	48,9	30,8
Оңтүстік Қазақстан	204,3	207,1	227,8	230,4	214,8
Павлодар	19,3	19,3	16,0	16,4	19,1
Солтүстік Қазақстан	5,4	5,7	5,9	5,9	8,4
Шығыс Қазақстан	53,9	62,2	61,1	51,3	59,9
Астана қаласы	0,1	0,1	0,1	0,1	0,1
Алматы қаласы	0,0	0,0	0,1	0,0	-
Шаруа немесе фермер қожалықтары					
Крестьянские или фермерские хозяйства					
Қазақстан Республикасы	4 098,4	4 436,3	4 813,5	5 105,0	5 337,7
Ақмола	12,6	19,0	29,5	41,5	53,6
Ақтөбе	186,9	212,3	250,0	267,0	374,7
Алматы	1 053,0	1 088,2	1 135,2	1 242,1	1 325,8
Атырау	137,5	147,6	163,6	170,7	154,3
Батыс Қазақстан	195,6	224,1	261,9	297,9	336,4
Жамбыл	488,4	547,8	604,6	652,9	708,9
Қарағанды	417,6	462,3	514,1	560,5	571,1

Жалғасы

Продолжение

	2008	2009	2010	2011	2012
Қостанай	19,3	22,8	36,9	42,9	53,9
Қызылорда	62,4	67,5	82,0	97,3	107,4
Маңғыстау	140,1	162,0	203,5	203,9	146,3
Оңтүстік Қазақстан	313,2	356,0	404,6	427,0	413,4
Павлодар	131,9	138,9	141,6	139,0	133,8
Солтүстік Қазақстан	6,7	8,1	11,4	12,8	14,5
Шығыс Қазақстан	933,2	979,7	974,6	949,5	943,3
Астана қаласы	-	-	0,0	-	0,3
Алматы қаласы	0,0	-	0,0	-	0,0
Жұртшылық шаруашылығы					
Хозяйства населения					
Қазақстан Республикасы	11 769,5	12 019,8	12 285,7	12 121,3	11 479,7
Ақмола	292,6	291,1	320,6	333,5	341,2
Ақтөбе	807,9	814,1	826,8	838,6	537,0
Алматы	1 739,8	1 737,6	1 764,6	1 699,3	1 654,5
Атырау	355,8	369,8	386,3	390,5	331,5
Батыс Қазақстан	536,3	549,5	542,0	520,9	518,2
Жамбыл	1 603,4	1 584,5	1 607,0	1 565,9	1 546,9
Қарағанды	503,5	536,8	488,4	428,0	423,2
Қостанай	300,4	306,0	307,5	311,8	297,9
Қызылорда	696,4	696,0	660,8	631,4	501,1
Маңғыстау	289,4	293,5	363,6	368,2	280,7
Оңтүстік Қазақстан	2 897,9	3 007,6	3 124,3	3 190,8	3 166,4
Павлодар	323,6	349,8	377,7	379,1	394,9
Солтүстік Қазақстан	234,4	244,9	261,7	269,3	292,2
Шығыс Қазақстан	1 186,2	1 236,9	1 253,3	1 193,0	1 193,2
Астана қаласы	0,5	0,9	0,8	0,7	0,5
Алматы қаласы	1,4	0,8	0,3	0,3	0,3

4.9 Жыл соңына шошқа саны Поголовье свиней на конец года

мың бас

тыс. голов

	2008	2009	2010	2011	2012
Шаруашылықтардың барлық санаттары					
Все категории хозяйств					
Қазақстан Республикасы	1 347,3	1 326,3	1 344,0	1 204,2	1 031,6
Ақмола	194,5	196,4	182,8	144,3	148,3
Ақтөбе	68,0	69,7	78,3	99,0	41,1
Алматы	140,9	112,8	113,8	111,8	101,4
Атырау	3,0	2,8	2,6	2,7	0,9
Батыс Қазақстан	25,7	26,4	27,4	22,6	25,1
Жамбыл	38,4	35,3	34,6	35,0	26,1
Қарағанды	102,2	98,5	100,1	95,6	87,9
Қостанай	301,9	307,5	310,3	254,8	181,2
Қызылорда	4,3	3,2	3,3	3,3	3,1
Маңғыстау	0,5	0,2	0,5	0,3	0,3
Оңтүстік Қазақстан	32,9	34,7	39,2	42,6	41,2
Павлодар	95,8	96,1	94,0	71,5	68,0
Солтүстік Қазақстан	247,6	254,7	261,0	221,8	213,0

Жалғасы

Продолжение

	2008	2009	2010	2011	2012
Шығыс Қазақстан	90,8	87,4	95,7	98,6	93,5
Астана қаласы	0,2	0,3	0,2	0,1	0,1
Алматы қаласы	0,6	0,3	0,2	0,2	0,4
Ауыл шаруашылығы кәсіпорындары					
Сельхозпредприятия					
Қазақстан Республикасы	195,7	210,3	235,5	230,0	233,9
Ақмола	20,0	21,6	25,1	19,7	21,0
Ақтөбе	2,3	3,0	14,3	34,1	27,3
Алматы	24,5	31,2	32,9	32,4	33,0
Атырау	0,9	0,4	0,1	0,2	0,3
Батыс Қазақстан	5,8	3,5	5,1	5,9	6,6
Жамбыл	6,0	8,6	5,8	11,7	4,2
Қарағанды	34,8	40,3	48,6	48,6	46,0
Қостанай	8,2	7,6	8,5	9,3	11,8
Қызылорда	0,3	0,2	0,2	0,1	0,2
Маңғыстау	-	-	-	-	-
Оңтүстік Қазақстан	3,9	7,3	10,2	10,1	9,9
Павлодар	42,1	39,0	37,7	19,5	23,9
Солтүстік Қазақстан	39,1	40,3	39,2	31,8	43,1
Шығыс Қазақстан	7,8	7,3	7,8	6,6	6,4
Алматы қаласы	0,0	0,0	0,0	0,0	0,2
Шаруа немесе фермер қожалықтары					
Крестьянские или фермерские хозяйства					
Қазақстан Республикасы	93,1	86,2	95,9	100,9	111,4
Ақмола	5,2	5,8	7,3	7,5	10,4
Ақтөбе	0,8	0,7	1,3	1,0	1,5
Алматы	34,7	26,9	29,2	30,0	30,9
Атырау	1,1	1,1	1,2	1,5	0,5
Батыс Қазақстан	3,1	4,3	3,6	2,5	5,9
Жамбыл	2,6	4,2	5,0	6,5	5,6
Қарағанды	15,4	12,5	8,6	8,6	10,0
Қостанай	7,9	6,6	7,9	7,0	6,7
Қызылорда	0,1	0,2	0,2	0,2	0,3
Маңғыстау	0,5	0,2	0,5	0,3	0,3
Оңтүстік Қазақстан	4,1	4,9	7,4	8,7	11,9
Павлодар	5,0	5,4	6,3	6,3	8,4
Солтүстік Қазақстан	3,8	3,6	5,7	6,3	6,5
Шығыс Қазақстан	8,8	9,8	11,7	14,5	12,5
Алматы қаласы	-	0,0	-	-	-
Жұртшылық шаруашылығы					
Хозяйства населения					
Қазақстан Республикасы	1 058,5	1 029,8	1 012,6	873,3	686,3
Ақмола	169,3	169,0	150,4	117,1	116,9
Ақтөбе	64,9	66,0	62,7	63,9	12,3
Алматы	81,7	54,7	51,7	49,4	37,5
Атырау	1,0	1,3	1,3	1,0	0,1
Батыс Қазақстан	16,8	18,6	18,7	14,2	12,6
Жамбыл	29,8	22,5	23,8	16,8	16,3
Қарағанды	52,0	45,7	42,9	38,4	31,9
Қостанай	285,8	293,3	293,9	238,5	162,7

Жалғасы

Продолжение

	2008	2009	2010	2011	2012
Қызылорда	3,9	2,8	2,9	3,0	2,6
Маңғыстау	0,0	0,0	-	-	-
Оңтүстік Қазақстан	24,9	22,5	21,6	23,8	19,4
Павлодар	48,7	51,7	50,0	45,7	35,7
Солтүстік Қазақстан	204,7	210,8	216,1	183,7	163,4
Шығыс Қазақстан	74,2	70,3	76,2	77,5	74,6
Астана қаласы	0,2	0,3	0,2	0,1	0,1
Алматы қаласы	0,6	0,3	0,2	0,2	0,2

4.10 Жыл соңына жылқы саны Поголовье лошадей на конец года

мың бас

тыс. голов

	2008	2009	2010	2011	2012
Шаруашылықтардың барлық санаттары					
Все категории хозяйств					
Қазақстан Республикасы	1 370,5	1 438,7	1 528,3	1 607,4	1 686,2
Ақмола	91,0	95,7	101,4	112,6	119,7
Ақтөбе	68,7	70,9	73,6	76,5	73,1
Алматы	219,7	225,5	232,9	239,0	246,2
Атырау	42,4	44,3	46,0	47,7	46,0
Батыс Қазақстан	61,0	65,1	71,9	80,3	90,5
Жамбыл	82,7	84,3	86,8	88,3	88,9
Қарағанды	128,9	139,7	148,8	165,0	185,2
Қостанай	79,7	82,3	86,5	85,1	84,8
Қызылорда	60,9	61,7	66,5	68,6	75,4
Маңғыстау	40,6	45,1	54,5	61,4	59,0
Оңтүстік Қазақстан	144,1	151,9	171,0	182,8	197,1
Павлодар	77,3	82,5	87,9	98,9	107,6
Солтүстік Қазақстан	88,8	92,4	96,7	94,0	96,2
Шығыс Қазақстан	184,1	196,9	203,3	206,8	216,0
Астана қаласы	0,2	0,1	0,2	0,1	0,2
Алматы қаласы	0,4	0,3	0,3	0,3	0,3
Ауыл шаруашылығы кәсіпорындары					
Сельхозпредприятия					
Қазақстан Республикасы	78,5	85,6	90,2	97,1	104,8
Ақмола	12,8	16,9	18,5	21,0	22,9
Ақтөбе	6,4	7,1	7,5	8,8	9,0
Алматы	10,4	10,6	11,7	13,0	13,2
Атырау	2,2	2,1	2,0	2,1	2,0
Батыс Қазақстан	3,3	3,4	3,3	3,1	3,3
Жамбыл	3,7	3,6	3,4	2,6	2,5
Қарағанды	3,5	3,9	4,2	5,0	5,4
Қостанай	7,9	8,4	8,9	9,7	10,9
Қызылорда	2,8	2,7	3,1	3,1	3,2
Маңғыстау	2,4	2,8	2,7	2,5	1,9
Оңтүстік Қазақстан	5,3	5,3	5,6	6,1	7,9
Павлодар	7,0	7,2	7,7	8,9	9,7
Солтүстік Қазақстан	4,7	4,9	5,1	5,1	5,9
Шығыс Қазақстан	5,9	6,6	6,4	6,0	6,9
Астана қаласы	0,1	0,0	0,0	0,0	0,0

Жалғасы

Продолжение

	2008	2009	2010	2011	2012
Алматы қаласы	0,1	0,1	0,1	0,1	0,1
Шаруа немесе фермер қожалықтары					
Крестьянские или фермерские хозяйства					
Қазақстан Республикасы	305,9	351,2	421,1	502,6	589,0
Ақмола	3,7	5,1	8,8	16,9	20,6
Ақтөбе	17,0	20,5	24,8	27,7	35,1
Алматы	69,8	72,7	77,9	89,4	101,4
Атырау	12,7	14,0	16,2	17,1	19,4
Батыс Қазақстан	21,8	26,5	36,1	43,9	53,0
Жамбыл	19,2	20,0	22,2	29,1	33,0
Қарағанды	37,7	46,4	60,4	78,3	99,3
Қостанай	3,8	4,6	9,0	10,6	15,4
Қызылорда	6,3	7,2	11,1	11,8	18,0
Маңғыстау	11,5	13,7	17,1	20,5	20,4
Оңтүстік Қазақстан	9,5	12,9	16,2	16,8	18,5
Павлодар	24,4	28,4	31,8	38,6	41,7
Солтүстік Қазақстан	4,1	5,1	6,3	8,5	10,0
Шығыс Қазақстан	64,4	74,1	83,2	93,4	103,1
Астана қаласы	-	-	-	0,0	0,1
Алматы қаласы	-	0,0	-	-	0,0
Жұртшылық шаруашылығы					
Хозяйства населения					
Қазақстан Республикасы	986,1	1 001,9	1 017,0	1 007,7	992,4
Ақмола	74,5	73,7	74,1	74,7	76,2
Ақтөбе	45,3	43,3	41,3	40,0	29,0
Алматы	139,5	142,2	143,3	136,6	131,6
Атырау	27,5	28,2	27,8	28,5	24,6
Батыс Қазақстан	35,9	35,2	32,5	33,3	34,2
Жамбыл	59,8	60,7	61,2	56,6	53,4
Қарағанды	87,7	89,4	84,2	81,7	80,5
Қостанай	68,0	69,3	68,6	64,8	58,5
Қызылорда	51,8	51,8	52,3	53,7	54,2
Маңғыстау	26,7	28,6	34,7	38,4	36,7
Оңтүстік Қазақстан	129,3	133,7	149,2	159,9	170,7
Павлодар	45,9	46,9	48,4	51,4	56,2
Солтүстік Қазақстан	80,0	82,4	85,3	80,4	80,3
Шығыс Қазақстан	113,8	116,2	113,7	107,4	106,0
Астана қаласы	0,1	0,1	0,2	0,1	0,1
Алматы қаласы	0,3	0,2	0,2	0,2	0,2

4.11 Жыл соңына түіе саны Поголовье верблюдов на конец года

Мың бас

тыс. голов

	2008	2009	2010	2011	2012
Шаруашылықтардың барлық санаттары					
Все категории хозяйств					
Қазақстан Республикасы	148,3	155,5	169,6	173,2	164,8
Ақмола	0,1	0,1	0,1	0,1	0,1
Ақтөбе	16,3	16,4	16,6	17,1	15,3

	2008	2009	2010	2011	2012
Алматы	5,8	6,2	6,2	6,2	7,5
Атырау	30,0	31,0	31,8	31,5	29,9
Батыс Қазақстан	3,5	3,5	3,5	3,2	3,0
Жамбыл	5,1	5,2	5,4	5,4	5,4
Қарағанды	1,4	1,5	1,6	1,7	1,4
Қостанай	0,2	0,2	0,3	0,2	0,2
Қызылорда	27,9	29,1	32,4	32,2	33,4
Маңғыстау	42,3	44,5	52,7	55,9	48,0
Оңтүстік Қазақстан	15,1	17,1	18,3	19,0	19,9
Павлодар	0,0	0,1	0,1	0,1	0,1
Солтүстік Қазақстан	0,1	0,1	0,1	0,1	0,1
Шығыс Қазақстан	0,5	0,5	0,5	0,5	0,5
Ауыл шаруашылығы кәсіпорындары					
Сельхозпредприятия					
Қазақстан Республикасы	14,4	14,9	15,1	14,8	14,8
Ақмола	0,1	0,1	0,1	0,1	0,1
Ақтөбе	0,3	0,3	0,2	0,2	0,2
Алматы	4,1	4,3	4,6	4,8	5,3
Атырау	2,4	2,3	2,2	2,0	1,9
Батыс Қазақстан	0,3	0,3	0,2	0,2	0,0
Жамбыл	0,2	0,1	0,1	0,1	0,1
Қарағанды	0,0	0,0	0,0	0,0	0,0
Қостанай	0,1	0,1	0,1	0,1	0,1
Қызылорда	2,0	1,9	2,0	2,0	1,9
Маңғыстау	3,0	3,1	3,1	2,7	2,5
Оңтүстік Қазақстан	1,8	2,2	2,3	2,4	2,5
Павлодар	0,0	0,1	0,1	0,1	0,1
Солтүстік Қазақстан	0,0	0,0	0,0	0,0	0,0
Шығыс Қазақстан	0,1	0,1	0,1	0,1	0,1
Шаруа немесе фермер қожалықтары					
Крестьянские или фермерские хозяйства					
Қазақстан Республикасы	32,6	36,6	43,3	47,2	49,6
Ақмола	-	0,0	0,0	0,0	0,0
Ақтөбе	3,4	3,9	4,8	5,7	6,2
Алматы	1,0	1,3	1,3	1,1	2,0
Атырау	7,1	7,4	7,7	8,1	8,6
Батыс Қазақстан	1,4	1,4	1,5	1,6	1,9
Жамбыл	2,5	2,6	2,7	2,8	3,1
Қарағанды	0,4	0,5	0,6	0,7	0,6
Қостанай	0,0	0,0	0,1	0,0	0,1
Қызылорда	3,6	4,2	5,6	5,8	7,6
Маңғыстау	10,3	11,1	13,8	16,2	13,8
Оңтүстік Қазақстан	2,5	3,7	4,7	4,7	5,2
Павлодар	0,0	0,0	0,0	0,0	0,0
Солтүстік Қазақстан	0,1	0,1	0,1	0,1	0,1
Шығыс Қазақстан	0,3	0,4	0,4	0,4	0,4
Жұртшылық шаруашылығы					
Хозяйства населения					
Қазақстан Республикасы	101,3	104,0	111,2	111,2	100,4
Ақмола	0,0	0,0	0,0	0,0	-

Жалғасы

Продолжение

	2008	2009	2010	2011	2012
Ақтөбе	12,6	12,2	11,6	11,2	8,9
Алматы	0,7	0,6	0,3	0,3	0,2
Атырау	20,5	21,3	21,9	21,4	19,4
Батыс Қазақстан	1,8	1,8	1,8	1,4	1,1
Жамбыл	2,4	2,5	2,6	2,5	2,2
Қарағанды	1,0	1,0	1,0	1,0	0,8
Қостанай	0,1	0,1	0,1	0,1	0,0
Қызылорда	22,3	23,0	24,8	24,4	23,9
Маңғыстау	29,0	30,3	35,8	37,0	31,7
Оңтүстік Қазақстан	10,8	11,2	11,3	11,9	12,2
Павлодар	-	-	-	-	0,0
Солтүстік Қазақстан	-	-	-	-	0,0
Шығыс Қазақстан	0,1	0,0	0,0	0,0	0,0

4.12 Жыл соңына құс саны Поголовье птицы на конец года

мың бас

тыс. голов

	2008	2009	2010	2011	2012
Шаруашылықтардың барлық санаттары					
Все категории хозяйств					
Қазақстан Республикасы	30 148,4	32 686,5	32 780,6	32 870,1	33 474,0
Ақмола	2 620,2	3 360,8	3 238,2	3 097,2	3 129,2
Ақтөбе	1 156,8	1 337,2	1 401,5	1 377,4	1 293,8
Алматы	8 384,3	9 284,9	8 486,1	9 058,8	9 585,6
Атырау	55,1	56,5	56,1	57,3	99,9
Батыс Қазақстан	897,1	937,7	956,5	890,0	866,2
Жамбыл	1 491,8	1 504,8	1 524,7	1 306,7	1 168,0
Қарағанды	1 850,5	1 901,9	2 278,6	2 752,3	3 051,8
Қостанай	4 131,1	4 263,7	4 909,2	4 933,8	4 632,8
Қызылорда	232,8	230,2	225,9	196,5	119,7
Маңғыстау	11,0	11,4	11,4	9,8	11,0
Оңтүстік Қазақстан	2 125,2	2 282,4	2 382,2	2 480,4	2 431,7
Павлодар	1 202,5	1 234,9	1 123,7	794,6	728,7
Солтүстік Қазақстан	2 709,1	3 033,7	3 102,1	3 193,3	3 373,3
Шығыс Қазақстан	3 231,3	3 198,8	3 040,6	2 681,9	2 954,3
Астана қаласы	4,6	3,9	4,0	5,6	6,3
Алматы қаласы	45,0	43,7	39,8	34,5	21,7
Ауыл шаруашылығы кәсіпорындары					
Сельхозпредприятия					
Қазақстан Республикасы	15 523,6	17 998,8	18 139,6	19 122,8	20 375,5
Ақмола	1 395,7	2 094,2	2 061,1	2 136,2	2 130,2
Ақтөбе	375,2	533,0	580,5	551,1	634,2
Алматы	5 890,8	6 931,3	6 189,7	6 730,9	7 441,0
Атырау	0,3	0,3	0,3	0,4	53,3
Батыс Қазақстан	312,9	393,6	468,9	455,2	439,9
Жамбыл	55,6	117,2	76,6	126,1	138,3
Қарағанды	1 392,9	1 464,4	1 841,8	2 337,5	2 624,6
Қостанай	1 399,9	1 442,5	2 062,9	2 203,4	2 012,8
Қызылорда	0,0	-	-	-	-

	2008	2009	2010	2011	2012
Оңтүстік Қазақстан	535,8	682,1	815,3	889,0	960,8
Павлодар	666,0	673,7	552,8	259,2	236,8
Солтүстік Қазақстан	1 063,8	1 314,2	1 342,4	1 626,2	1 640,3
Шығыс Қазақстан	2 434,2	2 352,0	2 147,0	1 807,3	2 063,1
Астана қаласы	0,4	0,0	-	-	0,0
Алматы қаласы	0,1	0,3	0,3	0,3	0,2
Шаруа немесе фермер қожалықтары					
Крестьянские или фермерские хозяйства					
Қазақстан Республикасы	278,3	290,0	299,7	304,8	328,8
Ақмола	0,1	0,1	-	2,4	0,9
Ақтөбе	4,8	4,8	5,1	4,5	3,1
Алматы	110,6	109,5	136,5	126,8	128,5
Атырау	4,6	4,2	4,8	8,3	5,8
Батыс Қазақстан	30,0	26,3	15,4	11,1	21,6
Жамбыл	28,7	24,1	25,3	24,9	21,7
Қарағанды	34,6	36,9	41,7	54,5	63,7
Қостанай	0,7	0,8	1,9	6,4	12,3
Қызылорда	0,2	0,3	0,2	0,1	0,1
Маңғыстау	0,2	-	-	-	-
Оңтүстік Қазақстан	6,0	5,9	5,3	7,6	8,6
Павлодар	9,0	10,4	13,3	12,2	16,7
Солтүстік Қазақстан	37,5	41,9	36,8	37,4	34,0
Шығыс Қазақстан	11,2	24,8	13,1	6,9	9,2
Астана қаласы	-	-	-	1,5	2,5
Алматы қаласы	0,1	0,0	0,3	0,2	0,1
Жұртшылық шаруашылығы					
Хозяйства населения					
Қазақстан Республикасы	14 346,5	14 397,7	14 341,3	13 442,5	12 769,7
Ақмола	1 224,4	1 266,5	1 177,1	958,6	998,1
Ақтөбе	776,8	799,4	815,9	821,8	656,5
Алматы	2 382,9	2 244,1	2 159,9	2 201,0	2 016,1
Атырау	50,2	52,0	51,0	48,6	40,8
Батыс Қазақстан	554,2	517,8	472,2	423,7	404,7
Жамбыл	1 407,5	1 363,5	1 422,8	1 155,7	1 008,0
Қарағанды	423,0	400,6	395,1	360,3	363,5
Қостанай	2 730,5	2 820,4	2 844,4	2 724,0	2 607,7
Қызылорда	232,6	229,9	225,7	196,4	119,6
Маңғыстау	10,8	11,4	11,4	9,8	11,0
Оңтүстік Қазақстан	1 583,4	1 594,4	1 561,6	1 583,8	1 462,3
Павлодар	527,5	550,8	557,6	523,2	475,2
Солтүстік Қазақстан	1 607,8	1 677,6	1 722,9	1 529,7	1 699,0
Шығыс Қазақстан	785,9	822,0	880,5	867,7	882,0
Астана қаласы	4,2	3,9	4,0	4,1	3,8
Алматы қаласы	44,8	43,4	39,2	34,0	21,4

4.13 Аналық мал басының үлес салмағы Удельный вес маточного поголовья

түрі бойынша жалпы
бас санынан, пайызбенв процентах от общего
поголовья по виду

	2008	2009	2010	2011	2012	
Сыырлар	44,7	44,6	44,6	43,9	45,3	Коровы
Саулық қойлар мен аналық ешкілер	55,6	55,6	54,5	55,1	55,3	Овцекозomatки
Мегежіндер	18,0	18,1	18,6	18,2	15,3	Свиноматки
Биелер	41,4	41,7	41,8	42,4	42,8	Конематки

4.14 Өңірлер бойынша аналық мал басының үлес салмағы Удельный вес маточного поголовья по регионам

өңірдегі түрі бойынша жалпы
бас санынан, пайызбенв процентах от общего
поголовья по виду в регионе

	2008	2009	2010	2011	2012
Сыырлар					
Коровы					
Қазақстан Республикасы	44,7	44,6	44,6	43,9	45,3
Ақмола	47,0	47,4	46,6	44,6	46,1
Ақтөбе	42,6	42,5	42,5	42,5	46,6
Алматы	46,8	47,4	47,7	47,9	47,7
Атырау	44,8	44,3	44,8	44,5	54,0
Батыс Қазақстан	38,1	37,6	38,6	40,3	43,2
Жамбыл	40,1	40,0	40,0	40,4	41,4
Қарағанды	51,8	50,3	49,3	49,0	50,0
Қостанай	50,2	50,5	51,3	38,9	40,5
Қызылорда	39,0	39,0	39,0	40,4	41,2
Маңғыстау	48,5	49,1	46,0	52,7	52,3
Оңтүстік Қазақстан	43,2	42,8	40,3	41,1	41,7
Павлодар	41,5	40,9	40,8	41,4	42,5
Солтүстік Қазақстан	49,5	49,9	49,7	48,9	49,6
Шығыс Қазақстан	42,4	42,6	44,8	46,4	47,8
Астана қаласы	46,2	38,5	43,5	45,6	50,2
Алматы қаласы	80,0	88,9	90,0	79,6	65,5
Саулық қойлар мен аналық ешкілер					
Овцекозomatки					
Қазақстан Республикасы	55,6	55,6	54,5	55,1	55,3
Ақмола	51,9	55,1	51,3	56,7	55,6
Ақтөбе	61,4	60,1	60,4	59,8	57,9
Алматы	53,5	53,5	52,7	52,5	53,1
Атырау	64,3	63,7	63,5	63,0	64,9
Батыс Қазақстан	61,5	59,3	59,3	61,4	64,6
Жамбыл	45,6	47,0	46,1	46,1	47,1
Қарағанды	65,8	65,1	64,3	65,3	68,5
Қостанай	57,4	57,7	56,5	52,1	52,3
Қызылорда	50,9	51,6	49,6	48,8	54,5
Маңғыстау	61,2	59,4	66,2	65,9	61,7
Оңтүстік Қазақстан	54,8	54,7	51,7	53,1	52,3
Павлодар	56,1	56,0	55,6	57,7	58,9
Солтүстік Қазақстан	50,7	49,9	46,1	50,0	51,9
Шығыс Қазақстан	59,0	58,9	57,7	59,4	59,6

Жалғасы

Продолжение

	2008	2009	2010	2011	2012
Астана қаласы	50,0	50,0	45,1	49,3	57,4
Алматы қаласы	50,0	62,5	71,4	77,5	74,9
Меgehіндер					
Свиноматки					
Қазақстан Республикасы	18,0	18,1	18,6	18,2	15,3
Ақмола	13,3	14,3	16,6	20,0	13,9
Ақтөбе	24,9	19,2	17,8	17,0	14,0
Алматы	14,1	14,0	14,1	14,9	13,1
Атырау	23,3	21,4	25,4	21,8	19,5
Батыс Қазақстан	16,3	16,3	17,1	16,6	16,1
Жамбыл	15,6	16,7	18,3	17,3	18,2
Қарағанды	19,8	19,9	15,7	13,7	13,4
Қостанай	27,1	26,5	26,8	24,4	21,4
Қызылорда	20,9	28,1	28,2	25,6	29,0
Маңғыстау	20,0	17,7	5,7	6,1	5,0
Оңтүстік Қазақстан	16,1	17,9	14,0	19,6	18,1
Павлодар	11,0	10,3	12,2	11,6	13,6
Солтүстік Қазақстан	15,7	16,3	17,9	18,0	13,8
Шығыс Қазақстан	12,3	13,7	14,4	13,2	12,6
Астана қаласы	19,8	33,3	24,5	30,5	30,8
Алматы қаласы	33,3	66,7	50,5	41,1	25,2
Биелер					
Конематки					
Қазақстан Республикасы	41,4	41,7	41,8	42,4	42,8
Ақмола	41,6	44,9	43,7	44,3	43,8
Ақтөбе	42,9	44,1	43,7	47,9	46,0
Алматы	39,4	39,4	38,9	39,3	39,3
Атырау	50,7	51,0	50,2	49,8	51,6
Батыс Қазақстан	37,5	37,2	39,0	41,0	43,7
Жамбыл	38,1	39,1	38,8	41,4	40,5
Қарағанды	46,0	45,5	46,9	47,4	48,7
Қостанай	41,4	41,1	41,7	40,4	41,4
Қызылорда	36,5	36,8	36,7	36,7	37,9
Маңғыстау	51,5	49,2	52,9	52,5	51,7
Оңтүстік Қазақстан	42,3	43,0	40,6	39,7	39,6
Павлодар	40,8	40,4	40,3	41,5	40,8
Солтүстік Қазақстан	44,3	44,0	44,3	43,5	43,2
Шығыс Қазақстан	37,9	38,4	39,7	40,2	42,1
Астана қаласы	28,8	28,4	30,7	30,6	48,1
Алматы қаласы	25,0	33,3	23,3	24,3	22,9

4.15 Алынған төл Получено приплода

мың бас

тыс. голов

	2008	2009	2010	2011	2012	
Бұзаулар	2 680	2 734	2 764	2 730	2 540	Телята
Қозылар мен лақтар	8 839	9 095	9 274	9 419	9 504	Ягнята и козлята
Торайлар	3 307	3 390	3 387	3 410	2 963	Поросята
Құлындар	462	482	488	510	527	Жеребьята
Боталар	31	33	33	35	35	Верблюжата

4.16 100 аналыққа есептегендегі төл Выход приплода на 100 маток

бас

голов

	2008	2009	2010	2011	2012	
Бұзаулар	88	87	87	85	84	Телята
Қозылар мен лақтар	99	98	95	95	96	Ягнята и козлята
Торайлар	1 382	1 428	1 433	1 391	1 280	Поросята
Құлындар	85	83	81	78	75	Жеребьята
Боталар	46	46	42	42	43	Верблюжата

4.17 100 аналыққа есептегендегі бұзаулар Выход телят на 100 маток

бас

голов

	2008	2009	2010	2011	2012	
Шаруашылықтардың барлық санаттары						
Все категории хозяйств						
Қазақстан Республикасы	88	87	87	85	84	84
Ақмола	95	93	86	72	80	80
Ақтөбе	90	92	92	92	88	88
Алматы	92	90	91	91	90	90
Атырау	77	74	77	71	78	78
Батыс Қазақстан	83	83	83	77	75	75
Жамбыл	89	90	91	89	91	91
Қарағанды	87	87	86	86	92	92
Қостанай	100	95	95	95	91	91
Қызылорда	76	75	77	73	67	67
Маңғыстау	53	46	44	33	39	39
Оңтүстік Қазақстан	80	78	79	77	76	76
Павлодар	96	94	94	92	91	91
Солтүстік Қазақстан	91	90	91	85	84	84
Шығыс Қазақстан	85	86	85	85	84	84
Астана қаласы	76	78	82	73	87	87
Алматы қаласы	75	72	68	65	66	66
Ауыл шаруашылығы кәсіпорындары						
Сельхозпредприятия						
Қазақстан Республикасы	81	75	78	75	71	71
Ақмола	85	85	73	72	67	67
Ақтөбе	65	81	75	76	70	70
Алматы	65	70	76	73	64	64
Атырау	62	45	48	34	47	47
Батыс Қазақстан	60	65	70	48	54	54
Жамбыл	62	58	74	65	70	70
Қарағанды	79	69	60	53	64	64
Қостанай	99	83	90	87	87	87
Қызылорда	46	71	75	63	85	85
Маңғыстау	50	75	100	-	70	70
Оңтүстік Қазақстан	48	42	54	58	48	48
Павлодар	86	81	87	85	80	80
Солтүстік Қазақстан	76	70	76	73	61	61
Шығыс Қазақстан	85	70	77	73	72	72
Астана қаласы	69	80	92	70	99	99
Алматы қаласы	81	61	63	20	-	-

	2008	2009	2010	2011	2012
Шаруа немесе фермер қожалықтары					
Крестьянские или фермерские хозяйства					
Қазақстан Республикасы	84	85	83	80	79
Ақмола	72	63	51	51	61
Ақтөбе	82	85	80	84	67
Алматы	89	89	89	90	91
Атырау	76	60	68	62	66
Батыс Қазақстан	77	81	73	60	62
Жамбыл	88	92	91	86	87
Қарағанды	88	88	89	88	88
Қостанай	99	95	71	74	70
Қызылорда	60	57	50	46	35
Маңғыстау	51	40	39	23	40
Оңтүстік Қазақстан	71	79	72	66	66
Павлодар	93	92	91	91	83
Солтүстік Қазақстан	92	92	92	91	91
Шығыс Қазақстан	81	83	80	79	78
Астана қаласы	100	96	74	80	88
Алматы қаласы	50	-	-	-	-
Жұртшылық шаруашылығы					
Хозяйства населения					
Қазақстан Республикасы	89	88	88	86	87
Ақмола	96	94	88	74	85
Ақтөбе	92	92	94	93	92
Алматы	93	91	92	92	91
Атырау	78	78	79	73	82
Батыс Қазақстан	85	84	86	84	82
Жамбыл	89	90	91	90	92
Қарағанды	86	87	86	86	94
Қостанай	100	96	96	96	93
Қызылорда	78	76	79	75	71
Маңғыстау	54	48	46	38	39
Оңтүстік Қазақстан	80	78	79	78	77
Павлодар	97	96	95	93	94
Солтүстік Қазақстан	92	92	92	86	88
Шығыс Қазақстан	86	87	87	87	86
Астана қаласы	79	76	76	74	75
Алматы қаласы	72	75	69	66	67

**4.18 100 аналыққа есептегендегі қозы мен лақтар
Выход ягнят и козлят на 100 маток**

бас

голов

	2008	2009	2010	2011	2012
Шаруашылықтардың барлық санаттары					
Все категории хозяйств					
Қазақстан Республикасы	99	98	95	95	96
Ақмола	100	94	85	83	84
Ақтөбе	95	95	93	93	91
Алматы	103	103	102	103	103

Жалғасы

Продолжение

	2008	2009	2010	2011	2012
Атырау	96	95	95	96	91
Батыс Қазақстан	94	93	90	89	87
Жамбыл	109	109	103	102	103
Қарағанды	94	94	96	95	95
Қостанай	94	95	86	84	86
Қызылорда	108	102	105	109	103
Маңғыстау	86	89	66	70	103
Оңтүстік Қазақстан	99	95	92	95	95
Павлодар	95	94	86	92	94
Солтүстік Қазақстан	100	100	100	98	98
Шығыс Қазақстан	96	97	94	93	93
Астана қаласы	101	92	113	84	84
Алматы қаласы	101	100	128	73	64
Ауыл шаруашылығы кәсіпорындары					
Сельхозпредприятия					
Қазақстан Республикасы	89	87	84	85	81
Ақмола	89	74	67	72	70
Ақтөбе	87	88	90	77	71
Алматы	92	95	85	93	95
Атырау	96	92	106	103	94
Батыс Қазақстан	91	88	79	86	86
Жамбыл	94	98	99	103	87
Қарағанды	83	74	83	76	83
Қостанай	85	56	92	85	81
Қызылорда	93	97	82	97	85
Маңғыстау	92	85	71	62	56
Оңтүстік Қазақстан	82	77	79	84	75
Павлодар	75	77	82	78	84
Солтүстік Қазақстан	98	75	57	71	68
Шығыс Қазақстан	90	91	67	74	82
Астана қаласы	127	147	256	96	155
Алматы қаласы	67	150	88	133	-
Шаруа немесе фермер қожалықтары					
Крестьянские или фермерские хозяйства					
Қазақстан Республикасы	97	96	87	92	93
Ақмола	89	69	51	68	70
Ақтөбе	93	92	78	83	79
Алматы	103	103	101	103	104
Атырау	92	94	94	97	87
Батыс Қазақстан	92	92	73	79	80
Жамбыл	107	106	91	97	101
Қарағанды	94	94	84	95	95
Қостанай	71	72	43	69	70
Қызылорда	82	83	70	72	58
Маңғыстау	102	80	59	68	101
Оңтүстік Қазақстан	92	93	84	89	89
Павлодар	95	90	83	90	93
Солтүстік Қазақстан	100	100	86	99	99
Шығыс Қазақстан	95	96	89	91	92
Астана қаласы	-	-	-	-	68
Алматы қаласы	60	80	-	-	-

	2008	2009	2010	2011	2012
Жұртшылық шаруашылығы					
Хозяйства населения					
Қазақстан Республикасы	100	100	99	97	99
Ақмола	101	97	90	85	87
Ақтөбе	96	96	97	96	96
Алматы	104	104	104	104	104
Атырау	97	96	94	95	92
Батыс Қазақстан	94	94	101	95	91
Жамбыл	110	110	108	104	105
Қарағанды	96	96	112	95	95
Қостанай	96	97	91	86	88
Қызылорда	111	105	111	115	112
Маңғыстау	80	94	68	73	112
Оңтүстік Қазақстан	100	97	94	97	98
Павлодар	97	96	87	94	94
Солтүстік Қазақстан	100	100	102	99	99
Шығыс Қазақстан	97	97	99	94	95
Астана қаласы	98	86	107	83	83
Алматы қаласы	103	100	129	72	64

**4.19 100 мегежінге есептегендегі торайлар
Выход поросят на 100 маток**

бас

голов

	2008	2009	2010	2011	2012
Шаруашылықтардың барлық санаттары					
Все категории хозяйств					
Қазақстан Республикасы	1 382	1 428	1 433	1 391	1 280
Ақмола	878	917	861	726	539
Ақтөбе	1 047	1 091	1 217	1 215	952
Алматы	1 539	1 474	1 632	1 683	1 580
Атырау	278	173	142	141	363
Батыс Қазақстан	642	776	776	688	790
Жамбыл	1 527	1 577	1 600	1 239	1 216
Қарағанды	1 092	1 091	1 072	1 220	1 408
Қостанай	2 022	2 026	2 065	2 029	2 001
Қызылорда	312	282	319	369	317
Маңғыстау	593	1 192	1 042	988	908
Оңтүстік Қазақстан	833	776	699	613	546
Павлодар	1 452	1 412	1 418	1 269	1 163
Солтүстік Қазақстан	1 075	1 123	1 096	1 075	1 089
Шығыс Қазақстан	988	1 145	1 116	1 101	1 128
Астана қаласы	691	641	665	516	500
Алматы қаласы	883	859	742	634	703
Ауыл шаруашылығы кәсіпорындары					
Сельхозпредприятия					
Қазақстан Республикасы	1 469	1 442	1 252	1 446	1 242
Ақмола	971	850	847	763	696
Ақтөбе	590	165	1 194	2 928	1 297
Алматы	2 989	3 151	1 760	1 818	1 592
Атырау	412	471	-	390	775

Жалғасы

Продолжение

	2008	2009	2010	2011	2012
Батыс Қазақстан	997	727	1 076	1 080	1 326
Жамбыл	1 481	1 209	990	773	917
Қарағанды	1 548	1 510	1 337	1 714	1 773
Қостанай	710	761	729	928	935
Қызылорда	614	593	56	130	226
Оңтүстік Қазақстан	523	387	399	339	321
Павлодар	1 679	1 594	1 382	1 216	1 005
Солтүстік Қазақстан	1 703	1 982	1 633	1 411	1 442
Шығыс Қазақстан	918	1 189	1 138	1 019	1 259
Алматы қаласы	369	320	325	343	1 233
Шаруа немесе фермер қожалықтары					
Крестьянские или фермерские хозяйства					
Қазақстан Республикасы	997	1 030	1 053	1 016	1 005
Ақмола	843	681	642	338	371
Ақтөбе	507	731	750	481	638
Алматы	1 415	1 501	1 718	1 755	1 783
Атырау	247	172	133	94	136
Батыс Қазақстан	668	726	519	354	831
Жамбыл	1 849	1 555	1 363	1 730	1 503
Қарағанды	723	827	853	802	969
Қостанай	1 228	1 169	963	900	865
Қызылорда	144	188	83	39	98
Маңғыстау	540	1 227	1 042	988	908
Оңтүстік Қазақстан	125	441	621	545	374
Павлодар	1 074	1 159	1 250	1 378	1 239
Солтүстік Қазақстан	1 004	1 065	1 071	1 069	1 126
Шығыс Қазақстан	832	974	1 083	1 299	1 075
Жұртшылық шаруашылығы					
Хозяйства населения					
Қазақстан Республикасы	1 396	1 449	1 479	1 408	1 306
Ақмола	870	930	868	744	536
Ақтөбе	1 086	1 146	1 234	906	891
Алматы	1 457	1 336	1 587	1 643	1 530
Атырау	242	138	130	188	-
Батыс Қазақстан	590	792	791	680	623
Жамбыл	1 491	1 630	1 752	1 320	1 297
Қарағанды	1 042	1 005	995	1 027	1 216
Қостанай	2 049	2 050	2 097	2 061	2 041
Қызылорда	314	280	369	397	345
Маңғыстау	681	960	-	-	-
Оңтүстік Қазақстан	968	1 012	909	834	846
Павлодар	1 340	1 308	1 463	1 272	1 223
Солтүстік Қазақстан	1 009	1 033	1 038	1 045	1 040
Шығыс Қазақстан	1 019	1 169	1 119	1 076	1 130
Астана қаласы	691	641	665	516	500
Алматы қаласы	913	872	775	660	644

**4.20 100 биеге есептегендегі құлындар
Выход жеребят на 100 маток**

бас

голов

	2008	2009	2010	2011	2012
Шаруашылықтардың барлық санаттары					
Все категории хозяйств					
Қазақстан Республикасы	85	83	81	78	75
Ақмола	85	84	74	72	69
Ақтөбе	90	90	90	81	71
Алматы	87	87	87	88	86
Атырау	81	78	73	73	63
Батыс Қазақстан	76	74	68	64	65
Жамбыл	89	87	88	88	78
Қарағанды	88	88	88	86	79
Қостанай	98	89	89	79	73
Қызылорда	76	76	71	68	57
Маңғыстау	49	40	34	34	35
Оңтүстік Қазақстан	81	80	80	77	76
Павлодар	85	86	82	81	78
Солтүстік Қазақстан	90	90	90	89	88
Шығыс Қазақстан	86	86	82	81	80
Астана қаласы	85	81	48	50	35
Алматы қаласы	70	68	66	57	64
Ауыл шаруашылығы кәсіпорындары					
Сельхозпредприятия					
Қазақстан Республикасы	67	64	61	58	58
Ақмола	63	63	52	53	61
Ақтөбе	69	74	71	59	57
Алматы	63	61	73	71	63
Атырау	61	62	58	55	47
Батыс Қазақстан	67	63	48	53	57
Жамбыл	56	50	51	53	43
Қарағанды	71	65	63	54	56
Қостанай	79	72	69	67	62
Қызылорда	74	98	73	68	57
Маңғыстау	92	64	46	38	34
Оңтүстік Қазақстан	52	55	59	63	56
Павлодар	69	69	73	66	65
Солтүстік Қазақстан	61	62	59	50	56
Шығыс Қазақстан	63	57	49	49	52
Астана қаласы	81	100	-	-	-
Алматы қаласы	40	-	-	-	-
Шаруа немесе фермер қожалықтары					
Крестьянские или фермерские хозяйства					
Қазақстан Республикасы	81	79	76	72	71
Ақмола	58	59	38	56	55
Ақтөбе	86	84	79	67	63
Алматы	86	87	87	87	87
Атырау	76	70	68	62	56
Батыс Қазақстан	73	72	64	59	61
Жамбыл	90	86	90	87	80
Қарағанды	85	86	86	84	79

Жалғасы

Продолжение

	2008	2009	2010	2011	2012
Қостанай	52	26	27	27	29
Қызылорда	61	63	36	37	31
Маңғыстау	42	30	32	28	30
Оңтүстік Қазақстан	72	77	68	64	68
Павлодар	82	86	78	77	76
Солтүстік Қазақстан	93	93	92	90	90
Шығыс Қазақстан	84	84	80	76	78
Жұртшылық шаруашылығы					
Хозяйства населения					
Қазақстан Республикасы	87	86	84	83	78
Ақмола	88	88	80	78	73
Ақтөбе	93	94	97	92	78
Алматы	88	88	88	89	88
Атырау	84	83	76	79	66
Батыс Қазақстан	78	75	73	71	73
Жамбыл	90	90	90	90	78
Қарағанды	90	89	89	90	80
Қостанай	100	93	95	87	80
Қызылорда	77	77	81	76	65
Маңғыстау	47	44	34	36	38
Оңтүстік Қазақстан	82	82	82	79	78
Павлодар	88	89	86	85	80
Солтүстік Қазақстан	91	91	91	90	90
Шығыс Қазақстан	88	89	85	86	84
Астана қаласы	86	73	72	61	64
Алматы қаласы	84	77	75	68	64

4.21 100 інгенге есептегендегі боталар Выход верблюжат на 100 маток

бас

голов

	2008	2009	2010	2011	2012
Шаруашылықтардың барлық санаттары					
Все категории хозяйств					
Қазақстан Республикасы	46	46	42	42	43
Ақмола	26	12	24	25	42
Ақтөбе	48	47	44	44	46
Алматы	49	51	43	38	53
Атырау	55	54	51	54	42
Батыс Қазақстан	39	37	36	36	35
Жамбыл	42	55	56	53	50
Қарағанды	47	46	44	43	42
Қостанай	47	43	25	12	19
Қызылорда	46	46	44	43	38
Маңғыстау	39	39	34	34	42
Оңтүстік Қазақстан	51	53	50	46	48
Павлодар	25	8	4	68	21
Солтүстік Қазақстан	20	67	33	36	9
Шығыс Қазақстан	40	34	29	29	27

	2008	2009	2010	2011	2012
Ауыл шаруашылығы кәсіпорындары					
Сельхозпредприятия					
Қазақстан Республикасы	40	40	37	35	41
Ақмола	31	14	21	31	46
Ақтөбе	40	27	24	29	30
Алматы	45	48	39	38	58
Атырау	30	32	32	33	27
Батыс Қазақстан	36	34	35	25	68
Жамбыл	39	27	36	37	36
Қарағанды	-	-	-	-	20
Қостанай	57	58	29	35	29
Қызылорда	40	39	41	45	37
Маңғыстау	43	39	38	22	33
Оңтүстік Қазақстан	38	48	41	42	43
Павлодар	25	18	2	87	28
Солтүстік Қазақстан	-	67	-	-	-
Шығыс Қазақстан	49	39	18	37	41
Шаруа немесе фермер қожалықтары					
Крестьянские или фермерские хозяйства					
Қазақстан Республикасы	43	43	37	35	40
Ақмола	-	-	50	-	23
Ақтөбе	44	44	38	34	40
Алматы	57	52	43	37	38
Атырау	52	49	47	46	41
Батыс Қазақстан	39	39	35	34	33
Жамбыл	33	57	58	54	48
Қарағанды	31	30	32	32	36
Қостанай	-	21	5	-	12
Қызылорда	35	42	30	34	25
Маңғыстау	38	35	29	27	44
Оңтүстік Қазақстан	56	61	46	39	43
Павлодар	25	-	8	-	6
Солтүстік Қазақстан	25	67	36	39	9
Шығыс Қазақстан	40	34	30	29	24
Жұртшылық шаруашылығы					
Хозяйства населения					
Қазақстан Республикасы	48	48	45	46	44
Ақтөбе	49	48	47	50	50
Алматы	64	64	68	39	37
Атырау	59	59	54	58	44
Батыс Қазақстан	39	35	37	41	36
Жамбыл	57	54	54	51	52
Қарағанды	53	53	49	49	46
Қостанай	67	17	35	-	14
Қызылорда	49	48	48	45	42
Маңғыстау	38	41	36	39	42
Оңтүстік Қазақстан	52	52	54	49	51
Шығыс Қазақстан	16	20	64	10	11

4.22 Мал мен құстың өлім-жітімі Падёж скота и птицы

мың бас

тысяч голов

	2008	2009	2010	2011	2012	
Ірі қара мал	20,7	19,3	39,0	19,7	19,3	Крупный рогатый скот
Қой мен ешкі	129,0	110,2	244,8	109,7	122,9	Овцы и козы
Шошқа	86,6	98,8	91,8	85,5	71,7	Свиньи
Жылқы	6,2	6,2	14,0	6,9	6,6	Лошади

Жыл соңына мал басының саны Поголовье скота на конец года

мың бас

тыс. голов

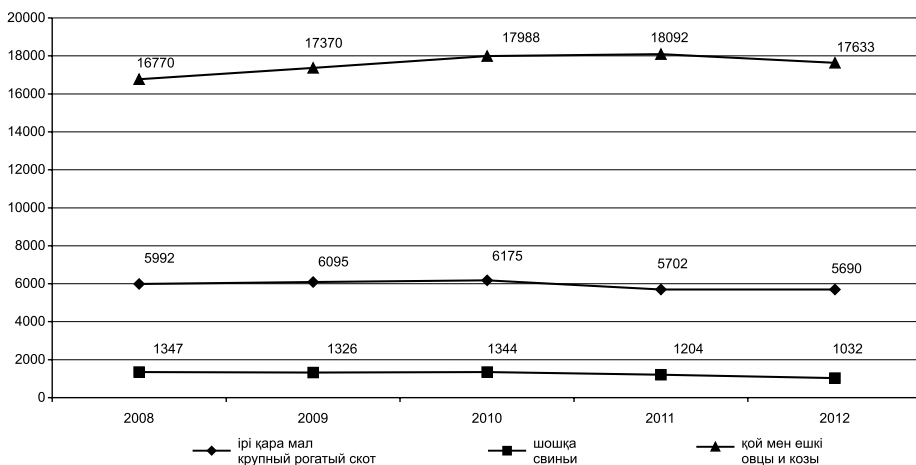

4.23 Мал шаруашылығының өнімінің негізгі түрлерін өндіру Производство основных видов продукции животноводства

	2008	2009	2010	2011	2012	
Барлық шаруашылық санаттары Все категории хозяйств						
Ет (тірідей салмақта), мың тонна	1 571,1	1 598,8	1 648,4	1 656,4	1 637,0	Мясо (в живом весе), тыс. тонн
Ет (сойыс салмақта), мың тонна	874,2	896,3	937,4	939,4	934,1	Мясо (в убойном весе), тыс. тонн
Сүт, мың тонна	5 198,0	5 303,9	5 381,2	5 232,5	4 851,6	Молоко, тыс. тонн
Жұмыртқа, млн. дана	2 989,1	3 306,4	3 720,3	3 718,5	3 673,4	Яйца, млн. штук
Жүн (нақты салмақпен), тонна	35 249	36 428	37 635	38 454	38 437,4	Шерсть (в физическом весе), тонн
Қаракөл, мың дана	115,0	78,8	49,4	42,0	43,5	Каракуль, тыс. штук
Ауыл шаруашылығы кәсіпорындары Сельхозпредприятия						
Ет (тірідей салмақта), мың тонна	127,2	142,4	180,3	187,7	217,7	Мясо (в живом весе), тыс. тонн

	2008	2009	2010	2011	2012	
Ет (сойыс салмақта), мың тонна	85,6	99,8	128,4	132,0	154,3	Мясо (в убойном весе), тыс. тонн
Сүт, мың тонна	170,1	172,0	181,4	185,4	200,7	Молоко, тыс. тонн
Жұмыртқа, млн. дана	1 626,7	1 935,7	2 358,7	2 371,8	2 356,0	Яйца, млн. штук
Жүн (нақты салмақпен), тонна	1 925	1 885	2 058	1 846	1 820,4	Шерсть (в физическом весе), тонн
Қаракөл, мың дана	36,5	21,1	15,0	22,6	13,8	Каракуль, тыс. штук
Шаруа немесе фермер қожалықтары						
Крестьянские или фермерские хозяйства						
Ет (тірідей салмақта), мың тонна	149,8	165,9	173,4	188,6	201,9	Мясо (в живом весе), тыс. тонн
Ет (сойыс салмақта), мың тонна	76,7	85,1	90,0	98,2	105,1	Мясо (в убойном весе), тыс. тонн
Сүт, мың тонна	347,9	370,5	382,0	434,3	509,7	Молоко, тыс. тонн
Жұмыртқа, млн. дана	14,7	14,7	13,6	11,7	15,0	Яйца, млн. штук
Жүн (нақты салмақпен), тонна	8 435	9 407	9 988	10 408	11131,5	Шерсть (в физическом весе), тонн
Қаракөл, мың дана	9,0	5,5	5,1	1,8	2,2	Каракуль, тыс. штук
Жұртшылық шаруашылығы						
Хозяйства населения						
Ет (тірідей салмақта), мың тонна	1 294,1	1 290,5	1 294,7	1 280,1	1 217,4	Мясо (в живом весе), тыс. тонн
Ет (сойыс салмақта), мың тонна	711,9	711,4	719,0	709,2	674,7	Мясо (в убойном весе), тыс. тонн
Сүт, мың тонна	4 680,0	4 761,4	4 817,8	4 612,8	4 141,2	Молоко, тыс. тонн
Жұмыртқа, млн. дана	1 347,7	1 356,0	1 348,0	1 335,0	1 302,4	Яйца, млн. штук
Жүн (нақты салмақпен), тонна	24 889	25 136	25 589	26 200	25485,5	Шерсть (в физическом весе), тонн
Қаракөл, мың дана	69,5	52,2	29,3	17,6	27,5	Каракуль, тыс. штук

4.24 Мал түрлері бойынша ет өндірудің құрылымы Структура производства мяса по видам скота

сойыс салмағымен өндірістің жалпы көлеміне пайызбен

в убойном весе в процентах к общему объему производства

	2008	2009	2010	2011	2012	
Барлық мал мен құс түрлерінің еті	100	100	100	100	100	Мясо всех видов скота и птицы
соның ішінде						в том числе:
сиыр және бұзау еті	45,8	44,2	43,4	41,8	40,0	говядина и телятина
қой және ешкі еті	15,0	15,1	15,2	15,9	16,5	баранина и козлятина
шошқа еті	23,6	23,3	22,0	22,7	20,6	свинина
құс еті	7,4	8,9	11,0	10,9	13,2	мясо птицы
малдың өзге де түрлерінің еті	8,2	8,5	8,4	8,7	9,7	мясо прочих видов скота

4.25 Ет өндіру тірідей салмақта Производство мяса в живом весе

МЫҢ ТОННА	ТЫС.ТОНН				
	2008	2009	2010	2011	2012
Барлық шаруашылық санаттары					
Все категории хозяйств					
Қазақстан Республикасы	1 571,1	1 598,8	1 648,4	1 656,4	1 637,0
Ақмола	101,6	101,1	96,5	77,3	75,9
Ақтөбе	96,2	102,2	108,6	114,7	117,6
Алматы	251,1	263,0	292,1	293,5	306,2
Атырау	45,2	46,1	47,0	48,0	48,8
Батыс Қазақстан	75,6	77,3	77,5	77,5	73,5
Жамбыл	86,1	87,2	90,3	93,3	97,0
Қарағанды	123,9	119,5	112,7	114,7	117,3
Қостанай	235,5	238,0	239,0	240,6	187,8
Қызылорда	30,9	31,4	31,7	31,8	32,3
Маңғыстау	9,8	9,9	9,9	10,3	10,4
Оңтүстік Қазақстан	152,0	154,6	158,3	168,5	174,8
Павлодар	73,4	74,3	75,0	75,0	75,1
Солтүстік Қазақстан	94,4	96,2	100,7	96,1	95,5
Шығыс Қазақстан	194,5	197,2	208,5	214,6	224,3
Астана қаласы	0,3	0,3	0,3	0,3	0,3
Алматы қаласы	0,6	0,5	0,3	0,2	0,2
Ауыл шаруашылығы кәсіпорындары					
Сельхозпредприятия					
Қазақстан Республикасы	127,2	142,4	180,3	187,7	217,7
Ақмола	6,5	7,0	7,3	8,1	7,5
Ақтөбе	3,7	4,1	5,0	11,8	10,9
Алматы	43,1	55,4	85,1	79,0	94,9
Атырау	1,6	1,3	1,4	1,4	1,1
Батыс Қазақстан	2,1	2,5	2,1	3,0	2,2
Жамбыл	1,6	1,4	1,7	1,5	3,3
Қарағанды	10,5	11,8	12,7	16,1	17,2
Қостанай	9,7	10,3	11,3	11,8	14,7
Қызылорда	0,3	0,3	0,3	0,6	0,7
Маңғыстау	1,4	1,2	1,1	1,0	0,8
Оңтүстік Қазақстан	3,2	2,8	3,8	7,8	10,4
Павлодар	9,0	8,5	7,7	7,0	5,4
Солтүстік Қазақстан	8,4	8,6	10,1	8,4	9,5
Шығыс Қазақстан	26,0	27,1	30,6	30,1	39,0
Астана қаласы	0,1	0,1	0,1	0,1	0,1
Алматы қаласы	0,0	0,0	0,0	0,0	0,0
Шаруа немесе фермер қожалықтары					
Крестьянские или фермерские хозяйства					
Қазақстан Республикасы	149,8	165,9	173,4	188,6	201,9
Ақмола	1,6	1,5	1,8	2,6	3,9
Ақтөбе	7,0	7,5	8,5	9,2	10,2
Алматы	26,4	29,0	30,6	33,2	34,9
Атырау	7,7	8,0	8,1	8,3	9,0
Батыс Қазақстан	12,3	15,1	16,2	18,9	20,5
Жамбыл	11,8	12,2	12,7	13,1	13,7
Қарағанды	25,7	26,3	25,4	25,4	26,2

Жалғасы

Продолжение

	2008	2009	2010	2011	2012
Қостанай	2,6	2,1	1,6	1,7	1,9
Қызылорда	0,7	0,6	0,7	0,8	1,4
Маңғыстау	1,8	1,9	2,0	2,1	2,1
Оңтүстік Қазақстан	3,8	3,8	3,8	4,3	4,3
Павлодар	10,2	12,2	13,6	14,9	16,6
Солтүстік Қазақстан	1,7	1,8	1,8	2,2	3,2
Шығыс Қазақстан	36,5	43,9	46,6	51,9	54,0
Астана қаласы	0,0	0,0	0,0	0,0	0,0
Алматы қаласы	0,0	0,0	0,0	0,0	0,0
Жұртшылық шаруашылығы					
Хозяйства населения					
Қазақстан Республикасы	1 294,1	1 290,5	1 294,7	1 280,1	1 217,4
Ақмола	93,5	92,6	87,4	66,6	64,5
Ақтөбе	85,5	90,6	95,1	93,7	96,5
Алматы	181,6	178,6	176,4	181,3	176,4
Атырау	35,9	36,8	37,5	38,3	38,7
Батыс Қазақстан	61,2	59,7	59,2	55,6	50,8
Жамбыл	72,7	73,6	75,9	78,7	80,0
Қарағанды	87,7	81,4	74,6	73,2	73,9
Қостанай	223,2	225,6	226,1	227,1	171,2
Қызылорда	29,9	30,5	30,7	30,4	30,2
Маңғыстау	6,6	6,8	6,8	7,2	7,5
Оңтүстік Қазақстан	145,0	148,0	150,7	156,4	160,1
Павлодар	54,2	53,6	53,7	53,1	53,1
Солтүстік Қазақстан	84,3	85,8	88,8	85,5	82,8
Шығыс Қазақстан	132,0	126,2	131,3	132,6	131,3
Астана қаласы	0,2	0,2	0,2	0,2	0,2
Алматы қаласы	0,6	0,5	0,3	0,2	0,2

4.26 Ет өндіру сойыс салмақта Производство мяса в убойном весе

мың тонна

тыс. тонн

	2008	2009	2010	2011	2012
Барлық шаруашылық санаттары					
Все категории хозяйств					
Қазақстан Республикасы	874,2	896,3	937,4	939,4	934,1
Ақмола	54,3	53,7	51,6	41,0	41,8
Ақтөбе	49,6	53,0	56,7	60,9	61,8
Алматы	140,5	150,3	174,4	169,4	179,7
Атырау	23,1	23,5	23,9	24,3	24,7
Батыс Қазақстан	36,7	37,8	38,2	38,0	35,8
Жамбыл	46,6	47,3	50,0	50,7	52,7
Қарағанды	68,3	65,3	63,8	65,7	67,8
Қостанай	143,8	147,9	150,3	152,1	121,1
Қызылорда	15,9	16,4	16,1	16,3	16,4
Маңғыстау	4,3	4,6	4,6	4,9	5,4
Оңтүстік Қазақстан	81,3	83,1	85,1	91,8	95,6
Павлодар	40,1	40,5	40,7	40,7	40,6
Солтүстік Қазақстан	58,8	59,9	62,7	60,5	59,5

Жалғасы

Продолжение

	2008	2009	2010	2011	2012
Шығыс Қазақстан	110,5	112,5	118,9	122,8	130,9
Астана қаласы	0,1	0,2	0,2	0,2	0,2
Алматы қаласы	0,3	0,3	0,2	0,1	0,1
Ауыл шаруашылығы кәсіпорындары					
Сельхозпредприятия					
Қазақстан Республикасы	85,6	99,8	128,4	132,0	154,3
Ақмола	3,4	3,6	4,0	4,4	4,2
Ақтөбе	1,9	2,2	2,9	7,6	6,8
Алматы	33,2	44,0	66,5	60,2	70,9
Атырау	0,6	0,6	0,6	0,7	0,5
Батыс Қазақстан	1,1	1,3	1,2	1,6	1,2
Жамбыл	0,8	0,7	0,9	0,8	2,0
Қарағанды	8,0	9,3	9,6	12,1	12,9
Қостанай	4,7	5,1	5,7	6,5	8,3
Қызылорда	0,2	0,2	0,2	0,3	0,3
Маңғыстау	0,7	0,5	0,5	0,4	0,4
Оңтүстік Қазақстан	2,1	1,8	2,7	5,6	7,8
Павлодар	5,0	5,0	4,5	4,0	3,3
Солтүстік Қазақстан	4,9	5,0	6,0	5,1	5,6
Шығыс Қазақстан	19,0	20,4	23,0	22,6	30,0
Астана қаласы	0,0	0,1	0,1	0,1	0,1
Алматы қаласы	0,0	0,0	0,0	0,0	0,0
Шаруа немесе фермер қожалықтары					
Крестьянские или фермерские хозяйства					
Қазақстан Республикасы	76,7	85,0	90,0	98,2	105,1
Ақмола	0,9	0,8	0,9	1,3	2,0
Ақтөбе	3,5	3,7	4,2	4,5	5,0
Алматы	12,9	14,3	15,7	17,1	18,0
Атырау	3,8	4,0	4,0	4,1	4,5
Батыс Қазақстан	6,1	7,4	8,1	9,3	9,9
Жамбыл	6,3	6,6	6,8	7,0	7,4
Қарағанды	12,8	13,2	13,2	13,4	13,9
Қостанай	1,4	1,0	0,9	0,9	1,0
Қызылорда	0,4	0,3	0,3	0,4	0,8
Маңғыстау	0,9	0,9	0,9	1,0	1,1
Оңтүстік Қазақстан	1,9	2,1	2,0	2,4	2,3
Павлодар	5,5	6,5	7,2	7,9	8,7
Солтүстік Қазақстан	1,0	1,1	1,1	1,3	1,8
Шығыс Қазақстан	19,3	23,1	24,7	27,6	28,7
Астана қаласы	0,0	0,0	0,0	0,0	0,0
Алматы қаласы	0,0	0,0	0,0	0,0	0,0
Жұртшылық шаруашылығы					
Хозяйства населения					
Қазақстан Республикасы	711,9	711,5	719,0	709,2	674,7
Ақмола	50,0	49,3	46,7	35,3	35,6
Ақтөбе	44,2	47,1	49,6	48,8	50,0
Алматы	94,4	92,0	92,2	92,1	90,8
Атырау	18,7	18,9	19,3	19,5	19,7
Батыс Қазақстан	29,5	29,1	28,9	27,1	24,7
Жамбыл	39,5	40,0	42,3	42,9	43,3

Жалғасы

Продолжение

	2008	2009	2010	2011	2012
Қарағанды	47,5	42,8	41,0	40,2	41,0
Қостанай	137,7	141,8	143,7	144,7	111,8
Қызылорда	15,3	15,9	15,6	15,6	15,3
Маңғыстау	2,7	3,2	3,2	3,5	3,9
Оңтүстік Қазақстан	77,3	79,2	80,4	83,8	85,5
Павлодар	29,6	29,0	29,0	28,8	28,6
Солтүстік Қазақстан	52,9	53,8	55,6	54,1	52,1
Шығыс Қазақстан	72,2	69,0	71,2	72,6	72,2
Астана қаласы	0,1	0,1	0,1	0,1	0,1
Алматы қаласы	0,3	0,3	0,2	0,1	0,1

4.27 Сүт өндіру Производство молока

МЫҢ ТОННА

ТЫС. ТОНН

	2008	2009	2010	2011	2012
Барлық шаруашылық санаттары					
Все категории хозяйств					
Қазақстан Республикасы	5 198,0	5 303,9	5 381,2	5 232,5	4 851,6
Ақмола	452,7	452,9	453,6	362,4	305,7
Ақтөбе	302,0	310,8	318,2	325,2	328,8
Алматы	665,8	668,5	668,6	670,2	672,2
Атырау	54,9	55,5	55,5	56,6	57,3
Батыс Қазақстан	232,5	234,7	237,5	226,7	223,6
Жамбыл	266,9	269,2	273,8	279,3	284,1
Қарағанды	334,5	354,0	362,1	352,7	357,9
Қостанай	627,6	636,3	641,8	580,6	332,3
Қызылорда	74,2	76,4	77,4	79,0	78,3
Маңғыстау	6,8	7,1	7,3	7,7	9,1
Оңтүстік Қазақстан	608,3	617,7	636,1	662,1	660,7
Павлодар	338,6	343,8	347,5	348,4	351,4
Солтүстік Қазақстан	547,7	573,3	587,0	555,1	447,8
Шығыс Қазақстан	678,7	697,9	711,1	723,8	740,1
Астана қаласы	2,0	2,2	2,2	1,9	1,8
Алматы қаласы	4,8	3,6	1,5	0,8	0,5
Ауыл шаруашылығы кәсіпорындары					
Сельхозпредприятия					
Қазақстан Республикасы	170,1	172,0	181,4	185,4	200,7
Ақмола	17,2	16,9	19,2	19,1	23,0
Ақтөбе	4,1	5,2	4,4	5,7	8,0
Алматы	27,1	26,6	27,4	26,3	24,9
Атырау	0,6	0,4	0,3	0,4	0,4
Батыс Қазақстан	0,8	0,8	1,2	1,4	1,7
Жамбыл	3,0	3,2	3,7	3,9	4,0
Қарағанды	3,2	3,5	3,1	2,8	3,8
Қостанай	41,5	42,1	44,6	45,4	48,9
Қызылорда	1,2	1,2	1,4	3,8	4,2
Маңғыстау	0,1	0,1	0,1	0,1	0,4
Оңтүстік Қазақстан	2,9	3,3	4,1	4,4	4,4
Павлодар	18,7	18,0	18,2	17,5	19,1

Жалғасы

Продолжение

	2008	2009	2010	2011	2012
Солтүстік Қазақстан	25,0	25,1	28,8	32,4	38,9
Шығыс Қазақстан	21,8	23,2	23,4	21,0	17,8
Астана қаласы	1,0	1,2	1,4	1,2	1,2
Алматы қаласы	1,9	1,2	0,1	0,0	-
Шаруа немесе фермер қожалықтары					
Крестьянские или фермерские хозяйства					
Қазақстан Республикасы	347,9	370,5	382,0	434,3	509,7
Ақмола	2,2	1,9	2,0	4,6	6,9
Ақтөбе	11,8	12,1	12,7	13,2	13,5
Алматы	53,2	53,1	55,2	56,8	59,5
Атырау	6,1	6,1	6,0	6,2	6,4
Батыс Қазақстан	21,7	25,5	25,4	32,4	35,7
Жамбыл	21,5	21,5	21,7	22,3	22,4
Қарағанды	46,6	58,3	62,9	83,8	111,9
Қостанай	6,5	5,3	6,9	7,1	10,5
Қызылорда	1,7	1,7	1,6	1,6	1,6
Маңғыстау	1,3	1,4	1,5	1,7	2,4
Оңтүстік Қазақстан	17,1	16,4	13,4	14,6	15,5
Павлодар	38,1	39,9	41,3	42,1	46,1
Солтүстік Қазақстан	9,0	10,3	10,3	11,8	24,4
Шығыс Қазақстан	111,0	116,9	121,0	136,0	152,8
Астана қаласы	0,1	0,1	0,1	0,1	0,1
Алматы қаласы	-	0,0	0,0	0,0	0,0
Жұртшылық шаруашылығы					
Хозяйства населения					
Қазақстан Республикасы	4 680,0	4 761,4	4 817,8	4 612,8	4 141,2
Ақмола	433,3	434,1	432,4	338,7	275,8
Ақтөбе	286,1	293,5	301,1	306,3	307,3
Алматы	585,5	588,8	586,0	587,1	587,8
Атырау	48,2	49,0	49,2	50,0	50,5
Батыс Қазақстан	210,0	208,4	210,9	192,9	186,2
Жамбыл	242,4	244,5	248,4	253,1	257,7
Қарағанды	284,7	292,2	296,1	266,1	242,2
Қостанай	579,6	588,9	590,3	528,1	272,9
Қызылорда	71,3	73,5	74,4	73,6	72,5
Маңғыстау	5,4	5,6	5,7	5,9	6,3
Оңтүстік Қазақстан	588,3	598,0	618,6	643,1	640,8
Павлодар	281,8	285,9	288,0	288,8	286,2
Солтүстік Қазақстан	513,7	537,9	547,9	510,9	384,5
Шығыс Қазақстан	545,9	557,8	566,7	566,8	569,5
Астана қаласы	0,9	0,9	0,7	0,6	0,5
Алматы қаласы	2,9	2,4	1,4	0,8	0,5

4.28 Жұмыртқа өндіру Производство яиц

миллион дана

млн. штук

	2008	2009	2010	2011	2012
Барлық шаруашылық санаттары					
Все категории хозяйств					
Қазақстан Республикасы	2 989,1	3 306,4	3 720,3	3 718,5	3 673,4
Ақмола	225,4	342,0	448,0	437,7	495,6
Ақтөбе	139,2	147,5	185,2	177,5	185,8
Алматы	793,3	866,9	909,3	878,8	815,8
Атырау	1,8	1,8	1,8	1,9	1,8
Батыс Қазақстан	106,6	113,2	130,8	137,4	136,2
Жамбыл	99,7	109,6	114,1	118,4	115,2
Қарағанды	235,0	243,7	299,7	373,3	468,8
Қостанай	409,2	441,8	491,8	553,2	527,2
Қызылорда	15,0	14,0	13,6	12,1	9,7
Маңғыстау	0,8	0,7	0,8	0,7	0,7
Оңтүстік Қазақстан	246,8	247,1	271,1	266,2	276,6
Павлодар	135,6	156,6	186,5	181,9	64,0
Солтүстік Қазақстан	266,8	312,1	396,9	400,2	437,2
Шығыс Қазақстан	309,9	305,4	266,9	175,6	135,7
Астана қаласы	0,3	0,3	0,2	0,3	0,3
Алматы қаласы	3,7	3,7	3,6	3,3	2,8
Ауыл шаруашылығы кәсіпорындары					
Сельхозпредприятия					
Қазақстан Республикасы	1 626,7	1 935,7	2 358,7	2 371,8	2 356,0
Ақмола	141,1	260,9	368,6	358,1	414,6
Ақтөбе	60,6	65,6	104,4	94,5	103,7
Алматы	499,6	573,7	633,1	601,0	538,8
Батыс Қазақстан	53,5	61,4	81,3	92,6	93,6
Жамбыл	5,4	21,2	25,5	28,4	31,4
Қарағанды	187,8	197,7	251,7	325,9	417,5
Қостанай	179,6	210,8	260,6	321,8	309,8
Қызылорда	1,2	-	-	-	-
Оңтүстік Қазақстан	98,0	100,0	123,4	115,0	126,0
Павлодар	76,6	97,2	127,0	122,4	5,4
Солтүстік Қазақстан	117,3	146,8	223,7	246,1	292,7
Шығыс Қазақстан	206,0	200,4	159,3	65,9	22,4
Астана қаласы	0,0	0,0	0,0	0,0	0,0
Алматы қаласы	0,0	0,0	0,1	0,1	0,1
Шаруа немесе фермер қожалықтары					
Крестьянские или фермерские хозяйства					
Қазақстан Республикасы	14,7	14,7	13,6	11,7	15,0
Ақмола	0,0	0,0	0,0	0,0	0,1
Ақтөбе	0,4	0,4	0,4	0,3	0,3
Алматы	1,7	1,5	1,5	1,5	1,5
Атырау	0,2	0,2	0,2	0,2	0,2
Батыс Қазақстан	4,9	4,0	3,1	1,2	1,3
Жамбыл	2,6	2,4	2,3	2,3	1,8
Қарағанды	2,5	2,7	3,0	3,3	6,8
Қостанай	0,1	0,0	0,0	0,1	0,3
Қызылорда	0,0	0,0	0,0	0,0	0,0

Жалғасы

Продолжение

	2008	2009	2010	2011	2012
Маңғыстау	0,0	-	-	-	-
Оңтүстік Қазақстан	0,4	0,5	0,6	0,6	0,6
Павлодар	0,5	0,5	0,4	0,4	0,5
Солтүстік Қазақстан	0,5	0,5	0,6	0,5	0,5
Шығыс Қазақстан	0,9	2,0	1,5	1,2	1,0
Астана қаласы	-	-	-	0,1	0,1
Алматы қаласы	0,0	0,0	0,0	0,0	0,0
Жұртшылық шаруашылығы					
Хозяйства населения					
Қазақстан Республикасы	1 347,7	1 356,0	1 348,0	1 335,0	1 302,4
Ақмола	84,3	81,1	79,4	79,6	80,9
Ақтөбе	78,2	81,5	80,4	82,7	81,8
Алматы	292,0	291,7	274,7	276,3	275,5
Атырау	1,6	1,6	1,6	1,7	1,6
Батыс Қазақстан	48,2	47,8	46,4	43,6	41,3
Жамбыл	91,7	86,0	86,3	87,7	82,0
Қарағанды	44,7	43,3	45,0	44,1	44,5
Қостанай	229,5	231,0	231,2	231,3	217,1
Қызылорда	13,8	14,0	13,6	12,1	9,7
Маңғыстау	0,8	0,7	0,8	0,7	0,7
Оңтүстік Қазақстан	148,4	146,6	147,1	150,6	150,0
Павлодар	58,5	58,9	59,1	59,1	58,1
Солтүстік Қазақстан	149,0	164,8	172,6	153,6	144,0
Шығыс Қазақстан	103,0	103,0	106,1	108,5	112,3
Астана қаласы	0,3	0,3	0,2	0,2	0,2
Алматы қаласы	3,7	3,7	3,5	3,2	2,7

4.29 Жүн өндіру Производство шерсти

тонна

тонн

	2008	2009	2010	2011	2012
Шаруашылықтардың барлық санаттары					
Все категории хозяйств					
Қазақстан Республикасы	35 249	36 428	37 635	38 454	38 437
Ақмола	643	664	673	734	789
Ақтөбе	2 015	2 146	2 312	2 439	2 517
Алматы	7 603	7 882	7 907	7 969	8 054
Атырау	1 123	1 069	1 018	1 208	1 146
Батыс Қазақстан	1 697	1 710	1 718	1 623	1 673
Жамбыл	5 351	5 471	5 682	5 856	5 983
Қарағанды	1 681	1 732	1 869	2 075	2 003
Қостанай	494	501	505	510	499
Қызылорда	1 280	1 334	1 407	1 494	1 324
Маңғыстау	830	749	847	860	1 008
Оңтүстік Қазақстан	6 699	6 933	7 223	7 370	7 280
Павлодар	910	911	928	933	950
Солтүстік Қазақстан	769	801	834	578	525
Шығыс Қазақстан	4 151	4 522	4 711	4 804	4 684
Астана қаласы	1	1	1	1	1
Алматы қаласы	2	1	0,0	0,0	0,0

	2008	2009	2010	2011	2012
Ауыл шаруашылығы кәсіпорындары					
Сельхозпредприятия					
Қазақстан Республикасы	1 925	1 885	2 058	1 846	1 820
Ақмола	24	39	37	39	49
Ақтөбе	146	155	146	142	155
Алматы	407	471	464	446	480
Атырау	154	116	129	104	90
Батыс Қазақстан	78	67	68	66	62
Жамбыл	286	306	313	177	142
Қарағанды	86	86	99	93	79
Қостанай	6	7	8	6	6
Қызылорда	47	40	35	30	29
Маңғыстау	156	64	145	108	72
Оңтүстік Қазақстан	401	392	465	495	512
Павлодар	37	29	27	25	31
Солтүстік Қазақстан	9	9	10	8	8
Шығыс Қазақстан	88	105	112	107	105
Шаруа немесе фермер қожалықтары					
Крестьянские или фермерские хозяйства					
Қазақстан Республикасы	8 435	9 407	9 988	10 408	11 132
Ақмола	24	20	29	44	68
Ақтөбе	338	353	433	511	549
Алматы	2 807	3 184	3 283	3 244	3 489
Атырау	229	215	205	251	275
Батыс Қазақстан	411	509	540	582	644
Жамбыл	1 166	1 207	1 324	1 371	1 570
Қарағанды	677	687	766	897	892
Қостанай	25	23	23	28	53
Қызылорда	56	75	79	81	89
Маңғыстау	193	225	240	254	337
Оңтүстік Қазақстан	572	679	765	795	803
Павлодар	229	248	257	258	264
Солтүстік Қазақстан	22	23	23	20	30
Шығыс Қазақстан	1 686	1 959	2 021	2 072	2 069
Жұртшылық шаруашылығы					
Хозяйства населения					
Қазақстан Республикасы	24 889	25 136	25 589	26 200	25 486
Ақмола	595	605	607	651	671
Ақтөбе	1 531	1 638	1 733	1 786	1 813
Алматы	4 389	4 227	4 160	4 279	4 085
Атырау	740	739	684	853	781
Батыс Қазақстан	1 208	1 134	1 110	975	967
Жамбыл	3 899	3 958	4 045	4 308	4 271
Қарағанды	918	959	1 004	1 085	1 032
Қостанай	463	471	474	476	440
Қызылорда	1 177	1 219	1 293	1 383	1 206
Маңғыстау	481	460	462	498	599
Оңтүстік Қазақстан	5 726	5 862	5 993	6 080	5 965
Павлодар	644	635	644	650	656
Солтүстік Қазақстан	738	769	801	550	488

Жалғасы

Продолжение

	2008	2009	2010	2011	2012
Шығыс Қазақстан	2 377	2 458	2 578	2 625	2 510
Астана қаласы	1	1	1	1	1
Алматы қаласы	2	1	0,0	0,0	0,0

4.30 Терілерді өндіру Производство шкур

мың дана

тыс. штук

	Ірі терілер Крупные шкуры					Шағын терілер Мелкие шкуры				
	2008	2009	2010	2011	2012	2008	2009	2010	2011	2012

Шаруашылықтардың барлық санаттары

Все категории хозяйств

Қазақстан Республикасы	2 604,8	2 694,8	2 649,2	2 580,7	2 425,3	7 159,1	7 263,2	7 168,7	7 519,0	7 669,8
Ақмола	231,6	229,8	215,8	169,8	146,8	181,4	172,6	163,7	179,4	200,8
Ақтөбе	211,2	210,0	222,8	234,8	248,4	519,5	560,7	595,8	632,5	656,3
Алматы	255,3	381,0	372,4	371,9	350,1	1 438,6	1 430,5	1 350,6	1 455,5	1 392,3
Атырау	27,3	24,8	20,9	23,8	27,7	80,6	70,7	57,5	65,7	69,4
Батыс Қазақстан	183,0	186,4	185,6	190,7	161,3	407,6	402,0	411,9	408,6	438,8
Жамбыл	137,1	132,1	116,8	110,4	106,1	750,1	766,2	677,5	666,3	689,8
Қарағанды	255,8	251,5	231,2	231,2	231,3	557,2	561,7	586,9	566,6	566,6
Қостанай	233,3	234,1	203,1	198,8	104,9	106,2	116,2	111,0	110,6	110,7
Қызылорда	78,4	68,2	63,2	61,0	59,0	202,1	193,4	186,4	178,6	169,6
Маңғыстау	13,4	9,4	9,3	12,0	14,6	104,3	94,6	95,1	106,6	90,0
Оңтүстік Қазақстан	263,5	266,4	270,7	279,5	281,9	1 455,4	1 491,2	1 529,7	1 610,3	1 667,3
Павлодар	158,6	157,8	155,9	162,2	161,0	182,8	202,8	209,5	242,3	255,1
Солтүстік Қазақстан	179,8	183,2	187,3	131,0	140,2	123,7	121,6	127,2	106,5	138,1
Шығыс Қазақстан	374,6	358,5	393,0	402,5	391,0	1 047,8	1 077,8	1 064,8	1 188,7	1 224,2
Астана қаласы	0,7	0,6	0,6	0,7	0,7	0,7	0,5	0,6	0,6	0,6
Алматы қаласы	1,2	1,0	0,6	0,4	0,3	1,1	0,7	0,5	0,2	0,2

Ауыл шаруашылығы кәсіпорындары

Сельхозпредприятия

Қазақстан Республикасы	51,9	56,4	57,5	60,7	57,0	136,8	113,0	119,1	128,5	132,2
Ақмола	8,4	11,3	10,3	11,2	10,9	3,6	3,2	6,7	6,3	5,7
Ақтөбе	6,9	6,7	5,9	6,8	8,7	32,9	29,1	31,8	33,8	34,3
Алматы	3,6	3,2	2,0	2,6	3,1	22,7	7,7	10,4	11,1	12,3
Атырау	0,3	0,4	0,2	0,3	0,3	9,2	7,9	6,5	11,0	6,3
Батыс Қазақстан	2,9	3,0	2,8	4,4	1,9	17,0	14,7	15,6	14,9	14,3
Жамбыл	1,1	1,0	1,1	0,6	0,9	5,9	6,1	6,0	5,9	7,2
Қарағанды	2,2	1,9	2,9	3,3	2,8	8,7	7,2	10,3	12,1	16,9
Қостанай	4,5	6,9	10,1	9,5	9,7	1,5	1,2	0,5	0,2	0,2
Қызылорда	1,2	0,9	0,7	0,7	0,7	1,4	1,6	0,5	0,2	0,1
Маңғыстау	0,1	0,1	0,1	0,1	0,4	3,3	6,0	6,0	5,3	5,0
Оңтүстік Қазақстан	1,6	1,1	1,1	1,6	1,9	12,3	9,5	8,0	8,1	10,2
Павлодар	9,0	9,0	7,7	8,4	6,3	5,6	3,7	5,1	6,1	3,7
Солтүстік Қазақстан	3,2	3,3	2,8	2,2	2,4	1,4	0,9	0,5	0,6	0,5
Шығыс Қазақстан	6,7	7,3	9,6	8,8	6,8	11,3	14,2	11,2	12,9	15,5
Астана қаласы	0,1	0,2	0,2	0,2	0,2	-	0,0	0,0	0,0	-
Алматы қаласы	0,1	0,1	-	-	-	-	-	-	-	-

	Ірі терілер Крупные шкуры					Шағын терілер Мелкие шкуры				
	2008	2009	2010	2011	2012	2008	2009	2010	2011	2012
Шаруа немесе фермер қожалықтары Крестьянские или фермерские хозяйства										
Қазақстан Республикасы	252,9	299,4	312,8	338,7	360,8	1 291,0	1 300,2	1 307,5	1 413,7	1 484,9
Ақмола	3,1	3,1	4,2	6,1	9,1	5,4	5,7	7,1	9,3	14,9
Ақтөбе	15,4	16,5	18,5	19,2	20,7	52,0	60,3	73,6	92,0	90,9
Алматы	27,4	54,7	49,4	51,6	55,6	309,2	249,1	205,5	238,6	235,8
Атырау	4,5	3,8	3,8	2,9	3,5	13,1	10,7	9,6	14,1	22,0
Батыс Қазақстан	27,5	34,2	35,0	44,7	44,9	79,8	85,9	97,8	108,3	128,1
Жамбыл	15,2	16,1	15,7	12,6	14,8	100,9	103,9	116,2	109,4	108,3
Қарағанды	53,4	52,4	52,1	53,8	54,2	224,2	220,9	229,0	216,5	212,2
Қостанай	4,7	2,7	2,6	2,6	2,7	5,6	4,2	4,4	4,5	4,5
Қызылорда	2,3	1,3	1,1	0,9	0,6	3,1	3,1	3,5	2,2	2,6
Маңғыстау	2,4	1,7	1,7	2,5	2,9	28,9	20,7	20,9	22,5	21,0
Оңтүстік Қазақстан	5,1	5,5	4,6	5,8	6,1	50,7	43,6	50,4	49,9	50,8
Павлодар	22,1	25,6	30,5	29,8	37,2	47,3	61,2	55,5	58,4	67,8
Солтүстік Қазақстан	3,5	4,8	4,4	5,6	7,5	2,7	3,7	4,9	6,1	6,7
Шығыс Қазақстан	66,3	77,0	89,2	100,6	101,0	368,1	427,2	429,1	481,9	519,3
Астана қаласы	-	0,0	0,0	0,0	0,0	-	-	-	-	0,0
Алматы қаласы	-	-	-	-	-	-	0,0	-	-	-
Жұртшылық шаруашылығы Хозяйства населения										
Қазақстан Республикасы	2 300,0	2 339,0	2 278,9	2 181,3	2 007,5	5 731,3	5 850,0	5 742,1	5 976,8	6 052,7
Ақмола	220,1	215,4	201,3	152,5	126,8	172,4	163,7	149,9	163,8	180,2
Ақтөбе	188,9	186,8	198,4	208,8	219,0	434,6	471,2	490,4	506,7	531,1
Алматы	224,3	323,1	321,0	317,7	291,4	1 106,7	1 173,8	1 134,7	1 205,8	1 144,2
Атырау	22,5	20,6	16,9	20,6	23,9	58,3	52,1	41,4	40,6	41,1
Батыс Қазақстан	152,6	149,2	147,8	141,6	114,5	310,8	301,4	298,5	285,4	296,4
Жамбыл	120,8	115,0	100,0	97,2	90,4	643,3	656,2	555,3	551,0	574,3
Қарағанды	200,2	197,2	176,2	174,1	174,3	324,3	333,6	347,6	338,0	337,5
Қостанай	224,1	224,5	190,4	186,7	92,5	99,1	110,9	106,1	105,9	106,0
Қызылорда	74,9	66,0	61,4	59,4	57,7	197,6	188,6	182,4	176,2	166,9
Маңғыстау	10,9	7,5	7,5	9,4	11,3	72,1	68,0	68,2	78,8	64,0
Оңтүстік Қазақстан	256,8	259,8	265,0	272,1	273,9	1 392,4	1 438,1	1 471,3	1 552,3	1 606,3
Павлодар	127,5	123,2	117,7	124,0	117,5	129,9	137,8	148,9	177,8	183,6
Солтүстік Қазақстан	173,1	175,1	180,1	123,2	130,3	119,6	117,0	121,8	99,8	130,9
Шығыс Қазақстан	301,6	274,2	294,2	293,1	283,2	668,4	636,5	624,5	693,9	689,4
Астана қаласы	0,6	0,4	0,4	0,5	0,5	0,7	0,5	0,6	0,6	0,6
Алматы қаласы	1,1	0,9	0,6	0,4	0,3	1,1	0,7	0,5	0,2	0,2

4.31 Қаракөл өндіру Производство каракуля

мың дана

тыс. штук

	2008	2009	2010	2011	2012
Шаруашылықтардың барлық санаттары					
Все категории хозяйств					
Қазақстан Республикасы	115,0	78,8	49,4	42,0	43,5
Атырау	11,4	4,0	-	8,3	4,4
Жамбыл	26,0	21,8	16,8	13,5	13,5
Қызылорда	50,6	31,4	15,1	6,6	17,9
Маңғыстау	12,8	8,9	4,3	6,3	5,1
Оңтүстік Қазақстан	14,2	12,7	13,2	7,3	2,6
Ауыл шаруашылығы кәсіпорындары					
Сельхозпредприятия					
Қазақстан Республикасы	36,5	21,1	15,0	22,6	13,8
Атырау	11,4	4,0	-	8,3	4,4
Жамбыл	2,8	0,5	0,0	0,1	-
Қызылорда	2,9	1,6	1,9	1,3	2,1
Маңғыстау	10,4	7,5	4,3	6,3	5,1
Оңтүстік Қазақстан	9,0	7,5	8,8	6,6	2,2
Шаруа немесе фермер қожалықтары					
Крестьянские или фермерские хозяйства					
Қазақстан Республикасы	9,0	5,5	5,1	1,8	2,2
Жамбыл	4,6	2,3	1,9	0,6	0,6
Қызылорда	1,3	0,3	1,5	0,5	1,2
Маңғыстау	0,6	0,4	-	-	-
Оңтүстік Қазақстан	2,5	2,5	1,7	0,7	0,4
Жұртшылық шаруашылығы					
Хозяйства населения					
Қазақстан Республикасы	69,5	52,2	29,3	17,6	27,5
Жамбыл	18,6	19,0	14,9	12,8	12,9
Қызылорда	46,4	29,5	11,7	4,8	14,6
Маңғыстау	1,8	1,0	-	-	-
Оңтүстік Қазақстан	2,7	2,7	2,7	-	-

4.32 Шаруашылықта сойылған немесе союға өткізілген бір ірі қара мал басының орташа тірідей салмағы Средний живой вес одной головы крупного рогатого скота, забитого в хозяйстве или реализованного на убой

килограмм

килограммов

	2008	2009	2010	2011	2012
Шаруашылықтардың барлық санаттары					
Все категории хозяйств					
Қазақстан Республикасы	303	300	299	301	310
Ақмола	285	288	287	280	291
Ақтөбе	296	299	297	282	287
Алматы	349	333	344	347	348
Атырау	292	289	263	266	264
Батыс Қазақстан	305	308	308	304	325
Жамбыл	337	335	277	274	305
Қарағанды	287	289	290	293	296

Жалғасы

Продолжение

	2008	2009	2010	2011	2012
Қостанай	287	274	275	273	296
Қызылорда	248	242	245	250	254
Маңғыстау	213	210	212	210	234
Оңтүстік Қазақстан	339	339	339	339	343
Павлодар	308	304	304	303	303
Солтүстік Қазақстан	230	225	237	269	282
Шығыс Қазақстан	306	310	313	311	313
Астана қаласы	358	396	380	355	355
Алматы қаласы	318	313	308	299	312
Ауыл шаруашылығы кәсіпорындары					
Сельхозпредприятия					
Қазақстан Республикасы	346	350	346	344	372
Ақмола	340	332	324	327	368
Ақтөбе	315	317	310	330	383
Алматы	331	317	323	354	374
Атырау	272	256	232	245	238
Батыс Қазақстан	308	318	294	365	318
Жамбыл	309	335	308	312	314
Қарағанды	273	307	323	280	291
Қостанай	386	387	376	363	398
Қызылорда	262	211	206	243	282
Маңғыстау	-	-	200	-	250
Оңтүстік Қазақстан	314	349	360	344	387
Павлодар	346	346	362	379	370
Солтүстік Қазақстан	348	363	353	333	370
Шығыс Қазақстан	340	338	355	340	352
Астана қаласы	467	524	487	411	398
Алматы қаласы	404	362	209	210	-
Шаруа немесе фермер қожалықтары					
Крестьянские или фермерские хозяйства					
Қазақстан Республикасы	307	306	310	307	315
Ақмола	283	274	267	280	297
Ақтөбе	299	288	287	291	300
Алматы	319	322	340	344	348
Атырау	298	288	266	251	261
Батыс Қазақстан	319	328	339	319	333
Жамбыл	324	322	278	275	305
Қарағанды	290	290	291	294	300
Қостанай	359	295	285	284	292
Қызылорда	250	232	231	247	279
Маңғыстау	209	218	210	210	234
Оңтүстік Қазақстан	339	332	334	340	342
Павлодар	308	305	312	307	312
Солтүстік Қазақстан	263	196	202	194	278
Шығыс Қазақстан	305	305	309	307	310
Астана қаласы	317	331	332	330	330
Алматы қаласы	-	-	260	188	-
Жұртшылық шаруашылығы					
Хозяйства населения					
Қазақстан Республикасы	301	297	296	298	306
Ақмола	282	285	284	276	283

Жалғасы

Продолжение

	2008	2009	2010	2011	2012
Ақтөбе	296	299	298	280	283
Алматы	353	335	345	347	347
Атырау	292	289	262	269	264
Батыс Қазақстан	302	303	302	298	322
Жамбыл	339	337	276	273	305
Қарағанды	287	289	289	293	295
Қостанай	278	264	264	264	275
Қызылорда	248	242	246	250	252
Маңғыстау	213	207	212	210	234
Оңтүстік Қазақстан	339	339	339	339	342
Павлодар	305	300	297	297	297
Солтүстік Қазақстан	221	217	231	267	275
Шығыс Қазақстан	305	310	312	311	313
Астана қаласы	327	329	326	328	332
Алматы қаласы	310	310	310	301	312

4.33 Шаруашылықта сойылған немесе союға өткізілген бір қой мен ешкі басының орташа тірідей салмағы
Средний живой вес одной головы овец и коз, забитых в хозяйстве или реализованных на убой

килограмм

килограммов

	2008	2009	2010	2011	2012
Шаруашылықтардың барлық санаттары					
Все категории хозяйств					
Қазақстан Республикасы	38	37	37	37	38
Ақмола	37	38	38	37	38
Ақтөбе	39	39	40	39	39
Алматы	35	33	34	34	35
Атырау	40	39	37	37	38
Батыс Қазақстан	38	38	38	37	38
Жамбыл	37	38	32	32	35
Қарағанды	38	38	38	40	41
Қостанай	38	40	35	35	39
Қызылорда	33	34	32	33	36
Маңғыстау	35	33	34	34	38
Оңтүстік Қазақстан	38	38	39	39	39
Павлодар	40	41	41	40	40
Солтүстік Қазақстан	45	43	40	40	38
Шығыс Қазақстан	39	39	39	38	39
Астана қаласы	35	36	36	37	37
Алматы қаласы	40	40	40	36	40
Ауыл шаруашылығы кәсіпорындары					
Сельхозпредприятия					
Қазақстан Республикасы	36	35	36	38	39
Ақмола	36	37	35	37	40
Ақтөбе	39	38	37	37	38
Алматы	36	34	35	39	37
Атырау	34	31	34	30	45
Батыс Қазақстан	40	43	44	40	39

Жалғасы

Продолжение

	2008	2009	2010	2011	2012
Жамбыл	30	37	37	42	37
Қарағанды	43	36	37	38	38
Қостанай	30	33	36	40	44
Қызылорда	22	31	38	32	29
Маңғыстау	36	29	28	41	40
Оңтүстік Қазақстан	37	40	38	39	42
Павлодар	42	40	44	46	48
Солтүстік Қазақстан	36	35	38	36	35
Шығыс Қазақстан	43	39	41	38	39
Астана қаласы	20	-	21	-	24
Алматы қаласы	38	-	33	-	-
Шаруа немесе фермер қожалықтары					
Крестьянские или фермерские хозяйства					
Қазақстан Республикасы	38	38	37	37	38
Ақмола	33	32	35	36	36
Ақтөбе	39	39	39	38	38
Алматы	34	35	35	34	35
Атырау	41	40	37	37	37
Батыс Қазақстан	39	39	39	37	39
Жамбыл	38	37	32	31	37
Қарағанды	39	38	39	39	41
Қостанай	40	38	37	39	41
Қызылорда	31	32	34	32	32
Маңғыстау	34	33	35	32	37
Оңтүстік Қазақстан	39	39	39	39	40
Павлодар	41	41	41	41	40
Солтүстік Қазақстан	42	43	40	39	39
Шығыс Қазақстан	39	39	39	39	39
Астана қаласы	-	-	-	-	35
Алматы қаласы	40	50	-	-	-
Жұртшылық шаруашылығы					
Хозяйства населения					
Қазақстан Республикасы	38	37	37	36	37
Ақмола	37	38	39	38	38
Ақтөбе	39	39	40	39	39
Алматы	36	32	34	34	34
Атырау	40	40	37	38	37
Батыс Қазақстан	37	37	38	37	38
Жамбыл	37	38	32	32	35
Қарағанды	37	37	38	40	41
Қостанай	38	40	35	35	39
Қызылорда	33	34	32	33	36
Маңғыстау	34	34	35	34	37
Оңтүстік Қазақстан	38	38	39	39	39
Павлодар	40	40	40	39	40
Солтүстік Қазақстан	45	43	40	40	38
Шығыс Қазақстан	38	38	39	38	39
Астана қаласы	37	38	38	38	38
Алматы қаласы	40	40	40	36	40

4.34 Шаруашылықта сойылған немесе союға өткізілген бір шошқа басының орташа тірідей салмағы
Средний живой вес одной головы свиньи, забитой в хозяйстве или реализованной на убой

килограмм						килограммов
	2008	2009	2010	2011	2012	
Шаруашылықтардың барлық санаттары						
Все категории хозяйств						
Қазақстан Республикасы	93	94	94	96	98	
Ақмола	91	90	89	87	95	
Ақтөбе	90	94	98	98	94	
Алматы	80	78	78	83	89	
Атырау	64	74	66	64	64	
Батыс Қазақстан	99	103	101	98	95	
Жамбыл	107	108	101	100	102	
Қарағанды	94	91	91	94	98	
Қостанай	93	93	95	95	98	
Қызылорда	94	95	91	97	97	
Маңғыстау	129	100	89	81	80	
Оңтүстік Қазақстан	97	98	98	95	101	
Павлодар	89	91	92	87	95	
Солтүстік Қазақстан	100	104	94	110	101	
Шығыс Қазақстан	99	103	105	103	105	
Астана қаласы	98	100	101	102	102	
Алматы қаласы	91	90	87	87	90	
Ауыл шаруашылығы кәсіпорындары						
Сельхозпредприятия						
Қазақстан Республикасы	92	88	92	90	102	
Ақмола	74	79	87	79	93	
Ақтөбе	79	90	111	93	101	
Алматы	87	98	93	89	108	
Атырау	54	65	62	54	51	
Батыс Қазақстан	81	92	91	94	80	
Жамбыл	126	123	126	112	108	
Қарағанды	77	69	73	85	94	
Қостанай	118	111	118	125	124	
Қызылорда	92	83	94	75	84	
Оңтүстік Қазақстан	155	137	135	94	137	
Павлодар	91	92	98	89	119	
Солтүстік Қазақстан	106	94	100	93	103	
Шығыс Қазақстан	98	93	100	95	99	
Алматы қаласы	100	81	37	-	80	
Шаруа немесе фермер қожалықтары						
Крестьянские или фермерские хозяйства						
Қазақстан Республикасы	91	97	101	99	101	
Ақмола	96	93	91	95	97	
Ақтөбе	94	90	93	98	87	
Алматы	73	83	97	87	98	
Атырау	61	71	57	50	57	
Батыс Қазақстан	108	124	116	120	110	
Жамбыл	102	99	95	91	89	
Қарағанды	97	97	108	117	116	

Жалғасы

Продолжение

	2008	2009	2010	2011	2012
Қостанай	94	102	98	98	102
Қызылорда	100	92	88	67	94
Маңғыстау	135	97	87	81	80
Оңтүстік Қазақстан	117	120	120	115	111
Павлодар	92	91	95	91	92
Солтүстік Қазақстан	127	104	86	92	90
Шығыс Қазақстан	101	103	108	107	110
Жұртшылық шаруашылығы					
Хозяйства населения					
Қазақстан Республикасы	93	94	93	97	97
Ақмола	92	91	89	88	95
Ақтөбе	90	94	97	100	92
Алматы	80	76	74	82	85
Атырау	77	78	78	78	70
Батыс Қазақстан	100	102	99	96	100
Жамбыл	106	108	100	100	101
Қарағанды	98	98	99	99	101
Қостанай	93	93	95	95	98
Қызылорда	94	96	91	97	97
Маңғыстау	120	121	100	-	-
Оңтүстік Қазақстан	90	92	92	92	92
Павлодар	88	89	88	85	89
Солтүстік Қазақстан	99	106	94	112	101
Шығыс Қазақстан	98	104	105	103	105
Астана қаласы	98	100	101	102	102
Алматы қаласы	90	90	89	87	90

4.35 Бір сауылатын сиырға орташа сүт сауымы Средний надой молока на одну дойную корову

килограмм

килограммов

	2008	2009	2010	2011	2012
Шаруашылықтардың барлық санаттары					
Все категории хозяйств					
Қазақстан Республикасы	2 253	2 233	2 255	2 211	2 219
Ақмола	2 637	2 572	2 563	2 314	2 493
Ақтөбе	1 868	1 901	1 841	1 754	1 775
Алматы	2 945	2 969	2 850	2 651	2 791
Атырау	1 210	772	969	1 046	1 006
Батыс Қазақстан	1 684	1 700	1 726	1 771	1 815
Жамбыл	2 601	2 503	2 589	2 592	2 638
Қарағанды	1 553	1 570	1 613	1 621	1 674
Қостанай	2 690	2 747	2 719	2 653	2 751
Қызылорда	1 120	1 037	1 116	1 145	1 088
Маңғыстау	709	654	605	495	572
Оңтүстік Қазақстан	2 084	2 088	2 103	2 127	2 123
Павлодар	2 412	2 429	2 473	2 450	2 433
Солтүстік Қазақстан	2 929	2 989	3 012	3 022	3 132
Шығыс Қазақстан	2 109	2 128	2 172	2 182	2 199
Астана қаласы	3 253	3 726	3 889	3 736	3 703

Жалғасы

Продолжение

	2008	2009	2010	2011	2012
Алматы қаласы	2 890	2 678	1 997	1 405	941
Ауыл шаруашылығы кәсіпорындары					
Сельхозпредприятия					
Қазақстан Республикасы	2 851	3 117	3 375	3 526	3 847
Ақмола	2 544	2 781	3 149	3 164	3 749
Ақтөбе	2 043	2 291	2 011	2 584	3 703
Алматы	3 860	4 162	4 174	4 196	4 380
Атырау	1 670	1 253	1 475	1 750	1 894
Батыс Қазақстан	1 137	2 172	3 910	4 756	4 526
Жамбыл	1 999	2 574	3 178	2 861	2 891
Қарағанды	1 565	1 847	1 851	2 031	2 397
Қостанай	3 382	3 580	3 820	3 864	4 417
Қызылорда	1 909	2 261	3 290	5 821	6 903
Оңтүстік Қазақстан	2 097	2 535	2 733	2 744	2 532
Павлодар	2 653	2 882	3 113	3 226	3 360
Солтүстік Қазақстан	2 636	2 930	3 380	3 638	3 885
Шығыс Қазақстан	2 822	3 022	3 243	3 377	3 404
Астана қаласы	4 698	5 652	5 545	5 115	4 997
Алматы қаласы	4 020	4 464	1 398	770	-
Шаруа немесе фермер қожалықтары					
Крестьянские или фермерские хозяйства					
Қазақстан Республикасы	1 843	1 745	1 789	1 769	1 807
Ақмола	2 060	1 943	1 524	1 715	2 117
Ақтөбе	1 639	1 420	1 321	1 142	1 032
Алматы	2 843	2 822	2 934	2 980	2 916
Атырау	843	568	734	843	812
Батыс Қазақстан	1 223	1 250	1 176	1 190	1 232
Жамбыл	2 493	2 489	2 425	2 482	2 531
Қарағанды	1 341	1 344	1 368	1 427	1 539
Қостанай	2 219	1 883	1 959	1 956	2 233
Қызылорда	638	603	614	633	660
Маңғыстау	650	526	404	318	463
Оңтүстік Қазақстан	1 744	1 687	1 867	1 932	1 901
Павлодар	2 212	2 090	2 156	2 191	2 108
Солтүстік Қазақстан	2 953	2 875	2 842	2 818	3 434
Шығыс Қазақстан	1 953	1 897	1 980	1 940	1 905
Астана қаласы	2 745	2 795	2 670	2 682	2 733
Алматы қаласы	2 575	2 000	1 387	740	100
Жұртшылық шаруашылығы					
Хозяйства населения					
Қазақстан Республикасы	2 273	2 259	2 273	2 229	2 236
Ақмола	2 645	2 568	2 550	2 290	2 436
Ақтөбе	1 876	1 922	1 870	1 784	1 806
Алматы	2 923	2 945	2 801	2 582	2 738
Атырау	1 269	803	1 004	1 072	1 031
Батыс Қазақстан	1 755	1 778	1 824	1 919	1 983
Жамбыл	2 621	2 504	2 597	2 599	2 644
Қарағанды	1 594	1 622	1 675	1 690	1 736
Қостанай	2 657	2 713	2 673	2 596	2 598
Қызылорда	1 132	1 043	1 120	1 115	1 047

Жалғасы

Продолжение

	2008	2009	2010	2011	2012
Маңғыстау	724	692	683	572	617
Оңтүстік Қазақстан	2 096	2 100	2 105	2 129	2 126
Павлодар	2 428	2 460	2 493	2 457	2 448
Солтүстік Қазақстан	2 944	2 994	2 998	2 995	3 055
Шығыс Қазақстан	2 122	2 157	2 188	2 220	2 267
Астана қаласы	2 445	2 527	2 525	2 522	2 472
Алматы қаласы	2 439	2 216	2 022	1 418	943

4.36 Бір мекиеннің орташа жұмыртқа шығымы Средний выход яиц на одну курицу-несушку

дана

штук

	2008	2009	2010	2011	2012
Шаруашылықтардың барлық санаттары					
Все категории хозяйств					
Қазақстан Республикасы	208	217	215	214	213
Ақмола	179	205	212	212	225
Ақтөбе	219	214	207	204	206
Алматы	272	279	282	269	251
Атырау	67	57	63	60	64
Батыс Қазақстан	171	185	189	206	206
Жамбыл	149	156	145	150	152
Қарағанды	236	233	256	263	251
Қостанай	243	246	205	204	206
Қызылорда	88	95	96	91	90
Маңғыстау	78	71	75	75	97
Оңтүстік Қазақстан	200	198	204	202	208
Павлодар	173	188	198	189	116
Солтүстік Қазақстан	134	160	180	185	199
Шығыс Қазақстан	224	223	201	178	171
Астана қаласы	91	94	93	89	96
Алматы қаласы	173	172	168	160	137
Ауыл шаруашылығы кәсіпорындары					
Сельхозпредприятия					
Қазақстан Республикасы	250	268	278	277	272
Ақмола	206	247	257	259	282
Ақтөбе	289	310	289	281	278
Алматы	278	292	310	299	275
Батыс Қазақстан	222	257	252	272	271
Жамбыл	199	281	291	312	292
Қарағанды	294	281	308	303	277
Қостанай	261	288	267	270	261
Қызылорда	68	-	-	-	-
Оңтүстік Қазақстан	307	293	293	282	290
Павлодар	209	231	251	235	46
Солтүстік Қазақстан	149	199	263	268	275
Шығыс Қазақстан	278	275	241	221	227
Астана қаласы	126	68	46	86	19
Алматы қаласы	353	249	309	326	326

Жалғасы

Продолжение

	2008	2009	2010	2011	2012
Шаруа немесе фермер қожалықтары					
Крестьянские или фермерские хозяйства					
Қазақстан Республикасы	170	158	146	141	147
Ақмола	82	82	33	32	62
Ақтөбе	183	153	159	141	126
Алматы	191	193	192	195	189
Атырау	147	96	85	87	75
Батыс Қазақстан	199	212	203	149	145
Жамбыл	177	139	117	130	134
Қарағанды	135	135	139	141	153
Қостанай	129	61	49	71	163
Қызылорда	146	85	59	78	88
Маңғыстау	106	-	-	-	-
Оңтүстік Қазақстан	159	160	166	160	160
Павлодар	137	116	133	131	134
Солтүстік Қазақстан	153	183	111	128	97
Шығыс Қазақстан	141	145	119	131	147
Алматы қаласы	205	138	110	43	41
Жұртшылық шаруашылығы					
Хозяйства населения					
Қазақстан Республикасы	173	171	154	152	153
Ақмола	146	130	114	115	108
Ақтөбе	184	171	151	155	154
Алматы	264	258	232	220	214
Атырау	62	54	60	58	63
Батыс Қазақстан	135	134	131	137	133
Жамбыл	146	140	127	128	128
Қарағанды	133	135	136	137	141
Қостанай	231	217	163	153	158
Қызылорда	90	95	96	91	90
Маңғыстау	77	71	75	75	97
Оңтүстік Қазақстан	162	162	163	166	168
Павлодар	140	144	137	133	135
Солтүстік Қазақстан	124	137	127	123	126
Шығыс Қазақстан	161	165	162	160	163
Астана қаласы	90	94	94	90	97
Алматы қаласы	172	171	166	158	135

4.37 Бір қойдан қырқылған орташа жүн шығымы Средний настриг шерсти с одной овцы

килограмм

килограммов

	2008	2009	2010	2011	2012
Шаруашылықтардың барлық санаттары					
Все категории хозяйств					
Қазақстан Республикасы	2,9	2,8	2,8	2,5	2,4
Ақмола	2,5	2,5	2,5	1,9	2,1
Ақтөбе	2,6	2,5	2,4	2,4	1,7
Алматы	3,9	3,8	3,9	3,6	3,7
Атырау	2,7	2,2	1,8	1,9	1,7

	2008	2009	2010	2011	2012
Батыс Қазақстан	3,2	2,8	2,7	2,4	2,3
Жамбыл	3,5	3,3	3,3	2,7	2,3
Қарағанды	2,1	2,2	2,1	1,9	1,8
Қостанай	3,4	3,4	2,5	2,4	2,4
Қызылорда	2,4	2,2	1,7	1,9	1,4
Маңғыстау	1,8	1,7	2,0	1,9	1,8
Оңтүстік Қазақстан	2,7	2,7	2,7	2,7	2,6
Павлодар	2,8	2,3	2,1	1,9	2,1
Солтүстік Қазақстан	3,4	3,4	3,4	2,4	1,9
Шығыс Қазақстан	2,5	2,5	2,6	2,3	2,3
Астана қаласы	2,0	1,9	1,9	2,0	2,0
Алматы қаласы	2,6	2,6	2,6	2,0	2,0
Ауыл шаруашылығы кәсіпорындары					
Сельхозпредприятия					
Қазақстан Республикасы	2,5	2,5	2,4	2,3	2,3
Ақмола	1,6	1,8	1,5	2,3	1,8
Ақтөбе	2,2	2,3	2,1	1,9	1,6
Алматы	3,2	3,5	3,3	3,6	3,4
Атырау	2,7	1,6	0,9	1,0	1,5
Батыс Қазақстан	3,2	1,9	1,8	2,1	2,1
Жамбыл	2,6	3,7	4,0	2,8	2,6
Қарағанды	2,1	2,0	2,5	1,4	1,5
Қостанай	2,7	3,0	2,4	1,8	1,9
Қызылорда	1,9	1,7	1,8	1,4	1,7
Маңғыстау	1,8	1,1	2,6	2,3	2,0
Оңтүстік Қазақстан	2,4	2,5	2,7	2,6	2,7
Павлодар	2,3	1,9	1,9	2,0	2,1
Солтүстік Қазақстан	2,1	2,2	2,1	2,5	2,1
Шығыс Қазақстан	2,1	2,1	2,1	1,9	1,9
Шаруа немесе фермер қожалықтары					
Крестьянские или фермерские хозяйства					
Қазақстан Республикасы	2,8	2,8	2,7	2,5	2,4
Ақмола	2,4	2,0	2,1	1,8	1,9
Ақтөбе	2,5	2,1	2,2	2,2	1,9
Алматы	3,9	3,9	3,9	3,9	3,7
Атырау	2,3	1,6	1,6	1,6	1,5
Батыс Қазақстан	2,9	3,0	2,6	2,4	2,3
Жамбыл	3,5	3,4	3,2	2,4	2,0
Қарағанды	2,0	2,0	2,0	1,9	1,8
Қостанай	3,4	2,3	1,9	1,8	2,2
Қызылорда	1,4	1,2	0,9	1,1	1,0
Маңғыстау	1,8	1,8	1,9	1,8	1,8
Оңтүстік Қазақстан	2,5	2,6	2,6	2,6	2,4
Павлодар	2,7	2,1	1,9	1,7	2,0
Солтүстік Қазақстан	3,5	3,4	3,3	2,6	2,5
Шығыс Қазақстан	2,3	2,3	2,4	2,2	2,1
Жұртшылық шаруашылығы					
Хозяйства населения					
Қазақстан Республикасы	3,0	2,9	2,8	2,6	2,4
Ақмола	2,6	2,6	2,7	1,8	2,1

Жалғасы

Продолжение

	2008	2009	2010	2011	2012
Ақтөбе	2,6	2,7	2,5	2,6	1,7
Алматы	3,9	3,9	3,9	3,4	3,7
Атырау	2,8	2,6	2,3	2,3	1,8
Батыс Қазақстан	3,3	2,8	2,8	2,5	2,4
Жамбыл	3,6	3,3	3,3	2,7	2,4
Қарағанды	2,3	2,3	2,1	2,0	1,7
Қостанай	3,4	3,5	2,5	2,5	2,4
Қызылорда	2,4	2,4	1,8	2,0	1,4
Маңғыстау	1,8	1,8	1,8	1,8	1,8
Оңтүстік Қазақстан	2,7	2,7	2,7	2,7	2,6
Павлодар	2,8	2,4	2,2	2,0	2,2
Солтүстік Қазақстан	3,4	3,4	3,4	2,4	1,9
Шығыс Қазақстан	2,6	2,6	2,7	2,4	2,4
Астана қаласы	2,0	1,9	1,9	2,0	2,0
Алматы қаласы	2,6	2,6	2,6	2,0	2,0

Мал шаруашылығының негізгі өнімдерін өндіру
Производство основных продуктов животноводства

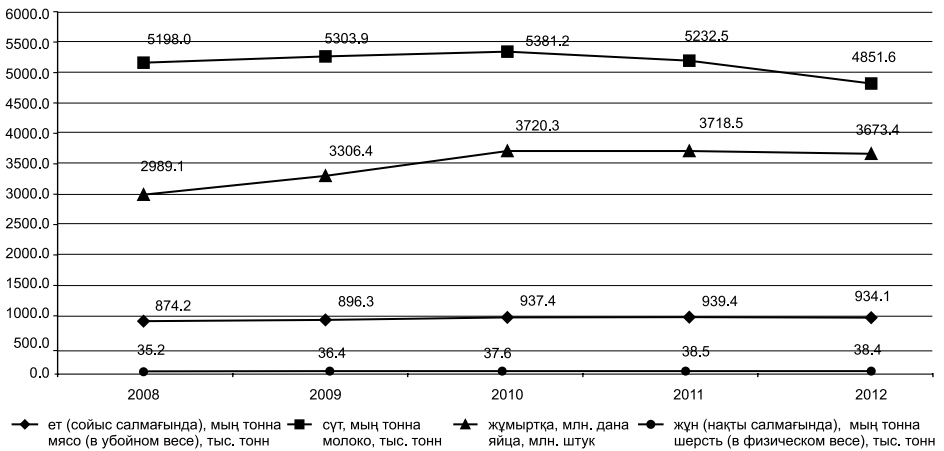

Мал шаруашылығының өнімдерінің негізгі түрлерін өндірудегі шаруашылық санаттарының үлес салмағы
Удельный вес категорий хозяйств в производстве основных видов продукции животноводства

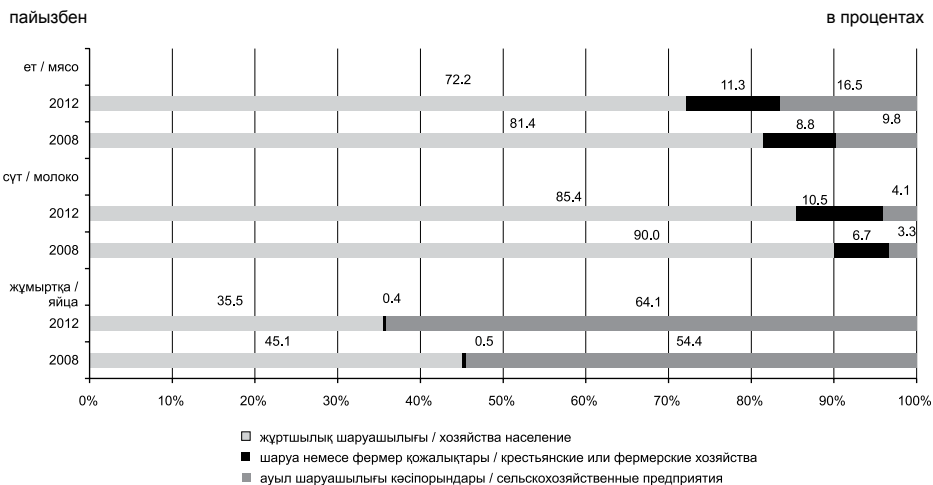

4.38 Ауыл шаруашылығының пайдалы жерінің 100 га есептегендегі мал шаруашылығының негізгі өнімдерін өндіру
Производство основных продуктов животноводства в расчете на 100 га сельскохозяйственных угодий

Ет (тірі малдың салмағында)
Мясо (в весе живого скота)

центнер	центнеров				
	2008	2009	2010	2011	2012
Қазақстан Республикасы	18,8	18,7	18,7	18,4	18,2
Ақмола	10,5	10,7	10,1	7,7	7,4
Ақтөбе	13,5	14,0	14,9	14,8	14,4
Алматы	36,1	36,1	38,7	38,7	40,0
Атырау	20,9	26,2	24,5	26,1	25,3
Батыс Қазақстан	20,1	19,3	17,8	16,9	15,0
Жамбыл	19,7	21,0	21,5	22,9	23,6
Қарағанды	12,3	11,8	10,7	10,9	10,4
Қостанай	28,1	27,8	26,3	24,3	18,3
Қызылорда	13,9	14,0	14,7	16,9	17,0
Маңғыстау	1,4	1,4	1,4	1,4	2,4
Оңтүстік Қазақстан	34,3	34,6	36,2	43,7	46,0
Павлодар	20,3	18,9	18,4	18,7	17,8
Солтүстік Қазақстан	15,8	14,8	15,0	13,8	13,6
Шығыс Қазақстан	25,5	23,1	22,6	21,9	22,2

**Сүт
Молоко**

центнер	центнеров				
	2008	2009	2010	2011	2012
Қазақстан Республикасы	62,3	62,1	61,0	58,2	53,8
Ақмола	46,9	47,7	47,3	36,2	29,7
Ақтөбе	42,2	42,7	43,5	42,0	40,2
Алматы	95,7	91,7	88,7	88,4	87,8
Атырау	25,4	31,6	29,0	30,8	29,7
Батыс Қазақстан	61,8	58,5	54,5	49,4	45,6
Жамбыл	61,1	64,7	65,3	68,5	69,2
Қарағанды	33,3	34,8	34,4	33,4	31,7
Қостанай	74,8	74,4	70,6	58,7	32,4
Қызылорда	33,4	34,1	35,9	42,0	41,2
Маңғыстау	1,0	1,0	1,0	1,1	2,1
Оңтүстік Қазақстан	137,1	138,3	145,6	171,8	173,9
Павлодар	93,6	87,4	85,5	86,6	83,4
Солтүстік Қазақстан	91,8	88,4	87,5	79,6	63,8
Шығыс Қазақстан	89,1	81,7	77,0	74,0	73,2

**Дәнді дақылдар егістігінің 100 гектарына шаққандағы жұмыртқа
Яйца на 100 га посева зерновых культур**

мың дана	тыс. штук				
	2008	2009	2010	2011	2012
Қазақстан Республикасы	18,5	19,2	22,4	22,9	22,6
Ақмола	5,5	7,5	10,1	10,2	11,4
Ақтөбе	19,9	18,6	25,3	30,2	32,1
Алматы	161,2	185,7	189,4	186,8	181,1
Атырау	300,0	366,9	-	88,4	372,1
Батыс Қазақстан	19,6	18,2	24,5	34,8	33,4
Жамбыл	33,9	46,5	47,6	50,6	48,2
Қарағанды	33,6	33,1	40,1	53,8	70,3
Қостанай	9,8	9,9	11,5	12,9	12,1
Қызылорда	20,7	17,3	15,9	13,9	11,5
Оңтүстік Қазақстан	140,3	127,5	127,2	124,9	148,4
Павлодар	21,7	25,2	38,0	33,8	11,5
Солтүстік Қазақстан	7,2	8,0	10,2	10,3	11,4
Шығыс Қазақстан	51,9	53,9	54,5	33,7	25,0

2012 жылы мал басының түрлері бойынша құрылымы Структура поголовья скота по видам в 2012 году

республика қорытындысына пайызбен

в процентах к итогу по республике

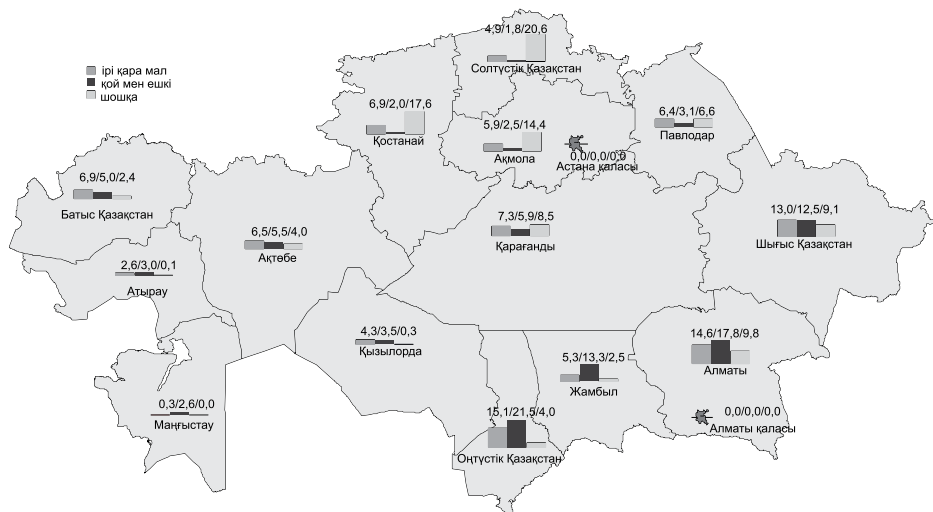

5. АУЫЛ ШАРУАШЫЛЫҒЫ ӨНІМДЕРІНІҢ НЕГІЗГІ ТҮРЛЕРІНІҢ РЕСУРСТАРЫ ЖӘНЕ ОЛАРДЫ ПАЙДАЛАНУ РЕСУРСЫ И ИСПОЛЬЗОВАНИЕ ОСНОВНЫХ ВИДОВ СЕЛЬСКОХОЗЯЙСТВЕННОЙ ПРОДУКЦИИ

5.1 Астық Зерно

Мың тонна	2008	2009	2010	2011	2012	Тыс. тонн
I. РЕСУРСТАР						I. РЕСУРСЫ
Жыл басына қорлар	13 154,8	10 664,8	16 452,2	9 334,1	20 693,2	Запасы на начало года
Ұқсатудан кейінгі салмақта өндіру	15 578,2	20 830,5	12 185,2	26 960,5	12 864,0	Производство в весе после доработки
Импорт*	119,9	174,8	51,1	104,1	92,4	Импорт*
Ресурстар, барлығы	28 852,9	31 670,1	28 688,5	36 398,7	33 649,6	Итого ресурсов
II. ПАЙДАЛАНУ						II. ИСПОЛЬЗОВАНИЕ
Өндірістік тұтынуға соның ішінде:	6 538,4	6 022,2	6 787,8	5 655,1	5 695,7	Производственное потребление
мал азығына	3 647,7	3 422,6	3 909,7	3 124,5	3 147,1	в том числе: на корм
тұқымға	2 890,7	2 599,6	2 878,1	2 530,6	2 548,6	на семена
Азық-түлік мақсатына арналып қайта өңделген	4 466,1	4 503,3	5 035,8	4 913,0	5 031,2	Переработано на продовольственные цели
Өзге де өндірістік қолдануға	448,4	400,0	989,8	693,7	781,9	Прочее промышленное использование
Ысырап	784,4	411,7	679,9	630,1	578,0	Потери
Экспорт*	5 654,7	3 581,3	5 552,8	3 500,8	7 584,1	Экспорт*
Жеке тұтынуға	296,1	299,4	308,3	312,8	314,9	Личное потребление
Жыл аяғына қорлар	10 664,8	16 452,2	9 334,1	20 693,2	13 663,8	Запасы на конец года

* Қазақстан Республикасы Қаржы министрлігі Кедендік бақылау комитетінің деректері келтірілген.
Приведены данные Комитета таможенного контроля Министерства Финансов Республики Казахстан.

5.2 Қайта өңделген астық өнімдері Продукты переработки зерна

Мың тонна	2008	2009	2010	2011	2012	Тыс. тонн
I. РЕСУРСТАР						I. РЕСУРСЫ
Жыл басына қорлар	1 011,8	775,3	414,2	393,0	640,9	Запасы на начало года
Өндіріс	3 516,8	3 840,8	4 297,1	4 171,9	4 396,4	Производство
Импорт*	27,1	37,0	36,1	58,4	52,9	Импорт*
Ресурстар, барлығы	4 555,7	4 653,1	4 747,4	4 623,3	5 090,2	Итого ресурсов
II. ПАЙДАЛАНУ						II. ИСПОЛЬЗОВАНИЕ
Мал азығына өндірістік тұтынуға	355,5	361,8	367,3	376,5	375,9	Производственное потребление на корм
Ысырап	24,6	26,9	29,4	29,2	30,8	Потери
Экспорт*	1 805,9	2 251,0	2 345,6	1 924,2	2 236,9	Экспорт*
Жеке тұтынуға	1 594,4	1 599,2	1 612,1	1 652,5	1 748,0	Личное потребление
Жыл аяғына қорлар	775,3	414,2	393,0	640,9	698,6	Запасы на конец года

* Қазақстан Республикасы Қаржы министрлігі Кедендік бақылау комитетінің деректері келтірілген.
Приведены данные Комитета таможенного контроля Министерства Финансов Республики Казахстан.

5.3 Картоп және оның қайта өңделген өнімдері Картофель и продукты его переработки

МЫҢ ТОННА						ТЫС. ТОНН
	2008	2009	2010	2011	2012	
I. РЕСУРСТАР						I. РЕСУРСЫ
Жыл басына қорлар	1 345,0	1 257,7	1 419,2	1 340,6	1 593,1	Запасы на начало года
Өндіріс	2 354,4	2 755,6	2 554,5	3 076,1	3 126,4	Производство
Импорт*	64,9	110,2	133,7	192,1	94,6	Импорт*
Ресурстар, барлығы	3 764,3	4 123,5	4 107,4	4 608,8	4 814,1	Итого ресурсов
II. ПАЙДАЛАНУ						II. ИСПОЛЬЗОВАНИЕ
Өндірістік тұтынуға	573,9	619,7	638,0	786,4	783,2	Производственное потребление
оның ішінде:						в том числе:
мал азығына	263,7	280,4	282,7	389,7	384,6	на корм
егу мақсатына	310,2	339,3	355,3	396,7	398,6	на посевные цели
Ысырап	214,6	243,3	242,3	442,2	462,2	Потери
Экспорт*	0,8	0,4	1,2	1,4	5,1	Экспорт*
Жеке тұтынуға	1 717,3	1 840,9	1 885,3	1 785,7	1 878,7	Личное потребление
Жеке аяғына қорлар	1 257,7	1 419,2	1 340,6	1 593,1	1 684,9	Запасы на конец года

* Қазақстан Республикасы Қаржы министрлігі Кедендік бақылау комитетінің деректері келтірілген.
Приведены данные Комитета таможенного контроля Министерства Финансов Республики Казахстан.

5.4 Қант қызылшасы Сахарная свекла

МЫҢ ТОННА						ТЫС. ТОНН
	2008	2009	2010	2011	2012	
I. РЕСУРСТАР						I. РЕСУРСЫ
Өндіріс	130,2	181,3	152,0	200,4	151,6	Производство
Импорт*	0,0	0,0	0,0	0,0	-	Импорт*
Ресурстар, барлығы	130,2	181,3	152,0	200,4	151,6	Итого ресурсов
II. ПАЙДАЛАНУ						II. ИСПОЛЬЗОВАНИЕ
Мал азығына өндірістік тұтынуға	3,9	5,4	4,6	6,0	4,5	Производственное потребление на корм
Азық-түлік мақсатына арналып қайта өңделген	123,8	169,6	144,5	190,6	144,2	Переработано на продовольственные цели
Ысырап	2,5	3,5	2,9	3,8	2,9	Потери
Экспорт*	-	2,8	-	-	-	Экспорт*

* Қазақстан Республикасы Қаржы министрлігі Кедендік бақылау комитетінің деректері келтірілген.
Приведены данные Комитета таможенного контроля Министерства Финансов Республики Казахстан.

5.5 Күнбағыс тұқымдары Семена подсолнечника

МЫҢ ТОННА						ТЫС. ТОНН
	2008	2009	2010	2011	2012	
I. РЕСУРСТАР						I. РЕСУРСЫ
Жыл басына қорлар	63,2	72,5	211,0	200,9	261,4	Запасы на начало года
Өндіріс	185,7	367,9	328,9	409,1	400,3	Производство
Импорт*	25,8	69,9	11,4	4,7	81,6	Импорт*
Ресурстар, барлығы	274,7	510,3	551,3	614,7	743,3	Итого ресурсов

Жалғасы

Продолжение

	2008	2009	2010	2011	2012	
II. ПАЙДАЛАНУ						II. ИСПОЛЬЗОВАНИЕ
Өндірістік тұтынуға	16,1	20,7	22,6	18,9	18,3	Производственное потребление
оның ішінде:						в том числе:
мал азығына	1,6	2,0	2,9	3,6	3,5	на корм
тұқымға	14,5	18,7	19,7	15,3	14,8	на семена
Азық-түлік мақсатына арналып қайта өңделген	170,6	254,2	286,9	307,4	360,3	Переработано на продовольственные цели
Ысырап	4,3	8,5	9,2	10,2	12,3	Потери
Экспорт*	0,3	3,1	19,0	4,0	106,0	Экспорт*
Жеке тұтынуға	10,9	12,8	12,8	12,8	12,5	Личное потребление
Жыл аяғына қорлар	72,5	211,0	200,9	261,4	233,9	Запасы на конец года

* Қазақстан Республикасы Қаржы министрлігі Кедендік бақылау комитетінің деректері келтірілген.
Приведены данные Комитета таможенного контроля Министерства Финансов Республики Казахстан.

5.6 Көкөніс, бақша дақылдар және олардың қайта өңделген өнімдері Овощи, бахчевые культуры и продукты их переработки

мың тонна

тыс. тонн

	2008	2009	2010	2011	2012	
I. РЕСУРСТАР						I. РЕСУРСЫ
Жыл басына қорлар	764,5	255,3	133,4	384,4	1 057,2	Запасы на начало года
Өндіріс	3 149,6	3 309,6	3 695,1	4 125,7	4 711,4	Производство
Импорт*	126,3	105,8	122,8	350,9	317,5	Импорт*
Ресурстар, барлығы	4 040,4	3 670,7	3 951,3	4 861,0	6 086,1	Итого ресурсов
II. ПАЙДАЛАНУ						II. ИСПОЛЬЗОВАНИЕ
Өндірістік тұтынуға	96,5	92,2	97,2	146,6	133,9	Производственное потребление
оның ішінде:						в том числе:
мал азығына	68,9	64,6	67,0	99,3	89,3	на корм
егу мақсатына	27,6	27,6	30,2	47,3	44,6	на посевные цели
Ысырап	292,4	220,2	237,1	396,7	608,6	Потери
Экспорт*	282,3	265,5	253,7	27,7	65,7	Экспорт*
Жеке тұтынуға	3 113,9	2 959,4	2 978,9	3 232,8	3 232,9	Личное потребление
Жыл аяғына қорлар	255,3	133,4	384,4	1 057,2	1 950,0	Запасы на конец года

* Қазақстан Республикасы Қаржы министрлігі Кедендік бақылау комитетінің деректері келтірілген.
Приведены данные Комитета таможенного контроля Министерства Финансов Республики Казахстан.

5.7 Жеміс, жүзім және олардың қайта өңделген өнімдері Фрукты, виноград и продукты их переработки

мың тонна

тыс. тонн

	2008	2009	2010	2011	2012	
I. РЕСУРСТАР						I. РЕСУРСЫ
Жыл басына қорлар	29,9	57,6	72,9	144,2	223,7	Запасы на начало года
Өндіріс	176,0	234,3	222,1	235,0	278,3	Производство
Импорт*	204,0	338,3	651,4	731,1	740,6	Импорт*
Ресурстар, барлығы	409,9	630,2	946,4	1 110,3	1 242,6	Итого ресурсов
II. ПАЙДАЛАНУ						II. ИСПОЛЬЗОВАНИЕ
Ысырап	19,3	29,6	44,5	52,2	58,4	Потери

Жалғасы

Продолжение

	2008	2009	2010	2011	2012	
Экспорт*	12,4	15,8	33,1	36,1	52,9	Экспорт*
Жеке тұтынуға	320,6	511,9	724,6	798,3	912,2	Личное потребление
Жыл аяғына қорлар	57,6	72,9	144,2	223,7	219,1	Запасы на конец года

* Қазақстан Республикасы Қаржы министрлігі Кедендік бақылау комитетінің деректері келтірілген. Приведены данные Комитета таможенного контроля Министерства Финансов Республики Казахстан.

5.8 Ет және ет өнімдері Мясо и мясопродукты

мың тонна

тыс. тонн

	2008	2009	2010	2011	2012	
I. РЕСУРСТАР						I. РЕСУРСЫ
Жыл басына қорлар	103,6	144,6	149,3	143,8	124,4	Запасы на начало года
Өндіріс	874,2	896,3	937,4	939,4	934,1	Производство (в убойном весе)
Импорт*	214,3	179,7	202,4	245,5	314,5	Импорт*
Ресурстар, барлығы	1 192,1	1 220,6	1 289,1	1 328,7	1 373,0	Итого ресурсов
II. ПАЙДАЛАНУ						II. ИСПОЛЬЗОВАНИЕ
Мал азығына өндірістік тұтынуға	7,2	7,3	7,7	8,0	8,2	Производственное потребление на корм
Азық-түлік мақсатына арналып қайта өңделген	6,0	6,1	6,4	6,6	6,9	Прочее промышленное использование
Ысырап	15,5	15,9	16,8	17,3	17,8	Потери
Экспорт*	3,0	0,3	2,5	1,6	3,2	Экспорт*
Жеке тұтынуға	1 015,9	1 041,7	1 111,9	1 170,8	1 193,7	Личное потребление
Жыл аяғына қорлар	144,6	149,3	143,8	124,4	143,2	Запасы на конец года

* Қазақстан Республикасы Қаржы министрлігі Кедендік бақылау комитетінің деректері келтірілген. Приведены данные Комитета таможенного контроля Министерства Финансов Республики Казахстан.

5.9 Жұмыртқа және жұмыртқа өнімдері Яйца и яйцепродукты

млн. дана

млн. штук

	2008	2009	2010	2011	2012	
I. РЕСУРСТАР						I. РЕСУРСЫ
Жыл басына қорлар	63,5	117,1	201,0	127,8	143,3	Запасы на начало года
Өндіріс	2 989,1	3 306,4	3 720,4	3 718,5	3 673,4	Производство
Импорт*	33,3	36,0	29,8	34,4	14,1	Импорт*
Ресурстар, барлығы	3 085,9	3 459,5	3 951,2	3 880,7	3 830,8	Итого ресурсов
II. ПАЙДАЛАНУ						II. ИСПОЛЬЗОВАНИЕ
Өндірістік тұтынуға соның ішінде:	209,8	224,2	273,6	294,6	275,9	Производственное потребление
мал азығына	67,9	79,6	90,9	97,0	88,1	в том числе: на корм
инкубацияға	141,9	144,6	182,7	197,6	187,8	на инкубацию
Ысырап	27,8	34,6	39,5	48,8	42,1	Потери
Экспорт*	0,0	0,0	0,0	0,0	0,0	Экспорт*
Жеке тұтынуға	2 731,2	2 999,7	3 510,3	3 394,0	3 397,2	Личное потребление
Жыл аяғына қорлар	117,1	201,0	127,8	143,3	115,6	Запасы на конец года

* Қазақстан Республикасы Қаржы министрлігі Кедендік бақылау комитетінің деректері келтірілген. Приведены данные Комитета таможенного контроля Министерства Финансов Республики Казахстан.

5.10 Өсімдік майы және құрамында май бар өнімдері Растительное масло и маслосодержащие продукты

Мың тонна						тыс. тонн
	2008	2009	2010	2011	2012	
I. РЕСУРСТАР						I. РЕСУРСЫ
Жыл басына қорлар	85,7	53,1	41,5	28,8	81,2	Запасы на начало года
Өндіріс	188,9	203,5	222,9	235,0	292,6	Производство
Импорт*	159,0	144,0	153,0	199,3	135,4	Импорт*
Ресурстар, барлығы	433,6	400,6	417,4	463,1	509,2	Итого ресурсов
II. ПАЙДАЛАНУ						II. ИСПОЛЬЗОВАНИЕ
Экспорт*	13,3	31,7	42,4	28,5	44,0	Экспорт*
Жеке тұтынуға	367,2	327,4	346,2	353,4	375,9	Личное потребление
Жыл аяғына қорлар	53,1	41,5	28,8	81,2	89,3	Запасы на конец года

* Қазақстан Республикасы Қаржы министрлігі Кедендік бақылау комитетінің деректері келтірілген.
Приведены данные Комитета таможенного контроля Министерства Финансов Республики Казахстан.

5.11 Балық және балық өнімдері Рыба и рыбопродукты

Мың тонна						тыс. тонн
	2008	2009	2010	2011	2012	
I. РЕСУРСТАР						I. РЕСУРСЫ
Жыл басына қорлар	52,9	57,6	53,5	54,7	48,5	Запасы на начало года
Өндіріс	46,2	49,7	60,7	46,0	39,9	Производство
Импорт*	78,0	63,0	74,1	64,4	64,8	Импорт*
Ресурстар, барлығы	177,1	170,3	188,3	165,1	153,2	Итого ресурсов
II. ПАЙДАЛАНУ						II. ИСПОЛЬЗОВАНИЕ
Мал азығына өндірістік тұтынуға	3,0	2,9	3,2	2,8	2,6	Производственное потребление на корм
Экспорт*	44,0	38,3	36,1	26,5	26,6	Экспорт*
Жеке тұтынуға	72,5	75,6	94,3	87,3	82,8	Личное потребление
Жыл аяғына қорлар	57,6	53,5	54,7	48,5	41,2	Запасы на конец года

* Қазақстан Республикасы Қаржы министрлігі Кедендік бақылау комитетінің деректері келтірілген.
Приведены данные Комитета таможенного контроля Министерства Финансов Республики Казахстан.

6. НЕГІЗГІ ТАМАҚ ӨНІМДЕРІН ӨНДІРУ ЖӘНЕ ТҰТЫНУ ПРОИЗВОДСТВО И ПОТРЕБЛЕНИЕ ОСНОВНЫХ ПРОДУКТОВ ПИТАНИЯ

6.1 Қазақстан Республикасы бойынша халықтың жан басына шаққандағы ауыл шаруашылығының негізгі өнімдерін өндіру Производство основных продуктов сельского хозяйства в расчете на душу населения по Республике Казахстан

килограмм	2008	2009	2010	2011	2012	килограммов
Дәнді (күрішті қосқанда) және бұршақты дақылдар*	994	1 294	747	1 628	766	Зерновые(включая рис) и бобовые культуры*
Картоп	150	171	157	186	186	Картофель
Көкөніс	145	153	158	174	179	Овощи
Бақша дақылдары	55	53	69	75	98	Бахчи
Ет (сойыс салмағамен)	56	56	57	57	56	Мясо (в убойном весе)
Сүт	332	330	330	316	288	Молоко
Жұмыртқа (дана)	191	205	228	225	219	Яйца (штук)

* Ұқсатудан кейінгі салмақта.
В весе после доработки.

6.2 Үй шаруашылықтарын зерттеу деректері бойынша халықтың жан басына шаққандағы азық-түлік өнімдерін тұтыну* Потребление продуктов питания на душу населения по данным обследований домашних хозяйств*

Ет және ет өнімдері Мясо и мясопродукты

килограмм	2008	2009	2010	2011	2012	килограммов
Қазақстан Республикасы	49	51	53	66	67	
Ақмола	48	51	54	67	72	
Ақтөбе	45	52	49	65	71	
Алматы	43	45	60	75	72	
Атырау	62	55	59	78	80	
Батыс Қазақстан	50	52	61	61	62	
Жамбыл	54	51	53	66	58	
Қарағанды	51	54	56	69	73	
Қостанай	51	53	53	68	63	
Қызылорда	35	50	48	71	68	
Маңғыстау	35	40	46	69	73	
Оңтүстік Қазақстан	38	36	35	41	42	
Павлодар	49	50	54	67	75	
Солтүстік Қазақстан	51	56	56	59	63	
Шығыс Қазақстан	60	63	61	71	78	
Астана қаласы	58	57	56	69	67	
Алматы қаласы	56	60	64	83	82	

Сүт және сүт өнімдері
Молоко и молочные продукты

килограмм	килограммов				
	2008	2009	2010	2011	2012
Қазақстан Республикасы	204	210	204	228	221
Ақмола	211	225	222	250	254
Ақтөбе	214	213	178	237	231
Алматы	197	215	242	257	243
Атырау	185	199	192	259	208
Батыс Қазақстан	232	213	220	212	196
Жамбыл	241	209	176	164	152
Қарағанды	209	202	198	230	229
Қостанай	202	212	204	206	195
Қызылорда	179	223	207	259	201
Маңғыстау	124	165	165	221	208
Оңтүстік Қазақстан	171	164	143	156	164
Павлодар	216	229	219	253	276
Солтүстік Қазақстан	209	231	238	263	264
Шығыс Қазақстан	230	235	238	247	262
Астана қаласы	226	224	216	247	243
Алматы қаласы	210	232	238	282	264

Жұмыртқа
Яйца

дана	штук				
	2008	2009	2010	2011	2012
Қазақстан Республикасы	120	129	130	150	156
Ақмола	138	168	165	169	183
Ақтөбе	115	126	117	155	146
Алматы	90	100	119	134	139
Атырау	82	88	102	128	155
Батыс Қазақстан	100	109	117	116	126
Жамбыл	128	109	96	104	97
Қарағанды	155	159	163	191	204
Қостанай	163	167	166	190	186
Қызылорда	65	125	106	150	117
Маңғыстау	68	81	101	116	98
Оңтүстік Қазақстан	84	87	83	107	118
Павлодар	106	132	140	160	179
Солтүстік Қазақстан	208	220	204	195	208
Шығыс Қазақстан	129	131	132	161	188
Астана қаласы	147	149	143	152	164
Алматы қаласы	144	157	166	202	199

**Нан және нан өнімдері
Хлеб и хлебопродукты**

килограмм	килограммов				
	2008	2009	2010	2011	2012
Қазақстан Республикасы	122	121	123	124	124
Ақмола	119	117	117	129	122
Ақтөбе	120	120	113	134	131
Алматы	141	159	168	143	136
Атырау	103	105	89	119	117
Батыс Қазақстан	119	111	120	114	109
Жамбыл	129	117	110	126	109
Қарағанды	107	100	98	112	115
Қостанай	109	107	104	123	120
Қызылорда	164	183	167	148	144
Маңғыстау	100	101	84	127	121
Оңтүстік Қазақстан	162	157	165	138	141
Павлодар	101	98	105	117	130
Солтүстік Қазақстан	114	112	107	108	113
Шығыс Қазақстан	119	118	120	116	128
Астана қаласы	87	87	85	100	101
Алматы қаласы	88	93	93	103	101

**Картоп
Картофель**

килограмм	килограммов				
	2008	2009	2010	2011	2012
Қазақстан Республикасы	45	43	42	47	49
Ақмола	49	51	46	47	52
Ақтөбе	40	42	39	50	52
Алматы	42	40	40	47	44
Атырау	36	32	32	46	47
Батыс Қазақстан	42	41	40	45	45
Жамбыл	52	44	40	46	44
Қарағанды	51	47	48	59	61
Қостанай	50	45	44	47	48
Қызылорда	25	39	33	41	43
Маңғыстау	36	35	36	50	57
Оңтүстік Қазақстан	37	35	32	40	44
Павлодар	40	43	41	43	50
Солтүстік Қазақстан	73	68	56	46	52
Шығыс Қазақстан	56	54	55	55	58
Астана қаласы	40	39	37	48	42
Алматы қаласы	42	41	41	50	48

**Көкөніс
Овоци**

килограмм						килограммов
	2008	2009	2010	2011	2012	
Қазақстан Республикасы	73	76	71	88	86	
Ақмола	60	67	61	76	74	
Ақтөбе	65	62	56	72	73	
Алматы	74	80	89	112	102	
Атырау	70	55	47	75	70	
Батыс Қазақстан	72	73	67	80	73	
Жамбыл	79	85	74	85	74	
Қарағанды	76	73	67	87	85	
Қостанай	74	72	65	76	75	
Қызылорда	56	83	69	98	93	
Маңғыстау	50	49	54	86	86	
Оңтүстік Қазақстан	73	83	72	95	100	
Павлодар	56	62	59	70	76	
Солтүстік Қазақстан	76	86	73	68	70	
Шығыс Қазақстан	72	77	74	74	85	
Астана қаласы	75	72	66	77	69	
Алматы қаласы	78	88	86	103	102	

* Қоғамдық тамақтану орындарындағы тұтынусыз. 12000 үй шаруашылығын іріктеп зерттеудің бағдарламасы бойынша деректер.
 Без потребления в местах общественного питания. Данные по программе выборочного обследования 12000 домашних хозяйств.

7. АҢШЫЛЫҚ ЖӘНЕ АУЛАУ, ОСЫ САЛАЛАРДА ҚЫЗМЕТТЕР КӨРСЕТУ ОХОТА И ОТЛОВ, ОКАЗАНИЕ УСЛУГ В ЭТИХ ОБЛАСТЯХ

7.1 Аңшылық шаруашылығы бойынша негізгі көрсеткіштер Основные показатели по охотничьему хозяйству

	2008	2009	2010	2011	2012	
Аңшылық шаруашылығы өнімінің (қызметтердің) ағымдағы бағалардағы көлемі, мың теңге	1 286 545	1 330 047	1 290 701	1 209 802	1 090 989	Объем продукции (услуг) в охотничьем хозяйстве в текущих ценах, тыс. тенге
Аңшылық шаруашылығындағы өнімдердің (қызметтердің) нақты көлем индексі, өткен жылға пайызбен	104,5	93,0	92,0	86,0	83,2	Индекс физического объема продукции (услуг) в охотничьем хозяйстве, в % к предыдущему году
Аңшылық алқаптардың жалпы аумағы, мың га	248 428	233 359	234 440	234 440	110 658	Общая площадь охотничьих угодий, тыс. га
Аңдар саны, бас:						Численность животных, голов:
тұяқтылар	168 299	180 133	189 698	217 985	244 425	копытные
терісі бағалы аңдар	4 851 622	3 070 716	3 190 030	3 108 174	2 931 461	пушные звери
Атылғаны, ауланғаны, бас:						Отстрелено, отловлено, голов:
тұяқтылар	4 504	4 788	4 456	4 939	5 050	копытные
терісі бағалы аңдар	197 155	193 021	161 202	144 072	154 707	пушные звери
қанатты жабайы құстар	1 071 878	1 051 033	923 324	776 559	778 405	пернатая дичь

7.2 Тұяқты жануарлардың жалпы саны* Общая численность копытных животных*

бас	2008	2009	2010	2011	2012	голов
Қазақстан Республикасы	168 299	180 133	189 698	217 985	244 425	
Ақмола	17 624	7 610	8 677	10 270	11 298	
Ақтөбе	3 578	3 085	4 848	2 855	4 622	
Алматы	34 101	35 041	35 177	37 850	35 187	
Атырау	566	569	396	10	255	
Батыс Қазақстан	4 246	4 387	3 244	4 216	1 714	
Жамбыл	2 290	1 816	1 889	1 844	1 809	
Қарағанды	5 653	7 579	5 985	4 422	5 778	
Қостанай	8 521	9 458	8 118	9 053	10 914	
Қызылорда	936	1 158	1 663	1 536	1 940	

Жалғасы

Продолжение

	2008	2009	2010	2011	2012
Маңғыстау	-	-	250	250	30
Оңтүстік Қазақстан	4 319	4 287	3 825	3 469	3 669
Павлодар	2 044	1 983	2 265	1 780	1 780
Солтүстік Қазақстан	7 494	4 768	4 312	4 406	6 256
Шығыс Қазақстан	15 854	17 392	19 449	20 427	18 226

* Қоныс аударатын түрі болып табылатын және тек тұтастай республика бойынша есепке алынатын күйіктер санын қоса.

Включая численность сайгаков, которые являются мигрирующим видом и учитываются только в целом по республике.

7.3 Терісі бағалы аңдардың жалпы саны Общая численность пушных зверей

бас

голов

	2008	2009	2010	2011	2012
Қазақстан Республикасы	4 851 622	3 070 716	3 190 030	3 108 174	2 931 461
Ақмола	1 958 370	330 765	334 023	400 106	370 260
Ақтөбе	226 400	187 708	182 522	173 475	159 353
Алматы	276 929	275 131	269 984	179 690	184 107
Атырау	9 027	9 050	11 325	15 113	16 875
Батыс Қазақстан	93 988	74 114	54 537	58 762	19 381
Жамбыл	11 754	11 198	10 055	13 075	12 536
Қарағанды	1 287 529	1 338 221	1 292 297	1 126 038	1 025 519
Қостанай	442 868	381 157	534 376	556 983	543 957
Қызылорда	11 404	13 439	25 564	24 989	35 714
Маңғыстау	-	14 310	14 393	14 377	25 461
Оңтүстік Қазақстан	59 261	53 344	62 620	64 752	69 811
Павлодар	65 986	66 264	69 433	143 125	142 939
Солтүстік Қазақстан	110 466	67 365	71 579	74 744	64 426
Шығыс Қазақстан	296 640	248 650	257 322	262 945	261 122
Алматы қаласы	1 000	-	-	-	-

7.4 Атылған және ауланған тұяқты жануарлардың саны Численность отстреленных и отловленных копытных животных

бас

голов

	2008	2009	2010	2011	2012
Қазақстан Республикасы	4 504	4 788	4 456	4 939	5 050
Ақмола	924	690	554	649	561
Ақтөбе	180	182	30	13	148
Алматы	605	570	628	957	934
Атырау	50	80	-	-	-
Батыс Қазақстан	155	333	402	78	51
Жамбыл	225	335	240	288	258
Қарағанды	390	427	407	482	431
Қостанай	561	697	703	704	846
Қызылорда	35	43	58	100	154
Маңғыстау	20	-	20	25	25
Оңтүстік Қазақстан	122	132	131	130	107
Павлодар	110	123	132	153	148
Солтүстік Қазақстан	563	502	551	614	671
Шығыс Қазақстан	564	674	600	746	716

7.5 Атылған және ауланған терісі бағалы аңдардың саны
Численность отстреленных и отловленных пушных зверей

бас	голов				
	2008	2009	2010	2011	2012
Қазақстан Республикасы	197 155	193 021	161 202	144 072	154 707
Ақмола	17 293	14 494	12 347	9 857	8 675
Ақтөбе	11 597	14 667	1 310	327	6 110
Алматы	31 413	34 812	23 644	29 362	30 256
Атырау	1 140	1 735	1 000	1 016	264
Батыс Қазақстан	9 746	18 180	8 479	4 839	2 936
Жамбыл	1 280	4 258	3 048	4 520	4 071
Қарағанды	34 290	28 468	33 437	28 255	30 686
Қостанай	17 300	8 369	7 976	6 986	8 753
Қызылорда	2 000	2 410	2 096	2 220	3 929
Маңғыстау	1 680	5 400	4 468	2 350	4 544
Оңтүстік Қазақстан	5 088	1 509	1 412	1 444	2 232
Павлодар	10 071	13 320	13 242	11 794	10 864
Солтүстік Қазақстан	21 580	16 142	16 801	15 188	17 862
Шығыс Қазақстан	31 677	29 257	31 942	25 914	23 525
Алматы қаласы	1 000	-	-	-	-

7.6 Атылған және ауланған қанатты жабайы құстың саны
Численность отстреленной и отловленной пернатой дичи

бас	голов				
	2008	2009	2010	2011	2012
Қазақстан Республикасы	1 071 878	1 051 033	923 324	776 559	778 405
Ақмола	135 451	127 474	99 007	53 296	53 484
Ақтөбе	113 340	88 055	19 200	9 780	44 990
Алматы	87 565	72 364	127 153	104 912	109 932
Атырау	58 740	81 000	70 527	73 976	20 325
Батыс Қазақстан	42 542	70 984	41 186	18 445	10 038
Жамбыл	43 003	36 447	17 628	30 845	32 136
Қарағанды	144 826	124 488	134 144	121 884	148 175
Қостанай	86 963	72 226	44 392	37 393	48 609
Қызылорда	7 050	8 600	10 780	14 000	18 570
Маңғыстау	14 209	20 435	33 338	27 515	18 581
Оңтүстік Қазақстан	52 490	51 203	52 417	52 402	63 382
Павлодар	96 600	77 408	92 862	85 447	64 534
Солтүстік Қазақстан	86 324	94 076	74 746	75 472	67 012
Шығыс Қазақстан	102 710	126 273	105 944	71 192	78 637
Алматы қаласы	65	-	-	-	-

8. ОРМАН ШАРУАШЫЛЫҒЫ ЛЕСНОЕ ХОЗЯЙСТВО

8.1 Орман шаруашылығының негізгі көрсеткіштері Основные показатели лесного хозяйства

	2008	2009	2010	2011	2012	
Орман шаруашылығында және ағаш дайындауда ағымдағы бағалардағы өнім (қызмет) көлемі, мың теңге	5 312 031	5 954 815	6 050 697	7 786 788	8 931 653	Объем продукции (услуг) в лесоводстве и лесозаготовках в текущих ценах, тыс. тенге
Орман шаруашылығындағы және ағаш дайындаудағы өнімдердің (қызметтердің) нақты көлем индексі, өткен жылға пайызбен	119,0	105,6	92,6	115,6	107,3	Индекс физического объема продукции (услуг) в лесоводстве и лесозаготовках, в % к предыдущему году
Орман қорының жалпы алаңы (уақытша пайдалануға берілген орманды қоса), млн. га	27,8	28,4	28,7	28,8	28,8	Общая площадь лесного фонда (включая леса, переданные во временное пользование), млн. га
Орман жамылған жерлер, млн. га	12,3	12,3	12,3	12,4	12,5	Земли, покрытые лесом, млн. га
Аумақтың орман-тоғайлылығы, пайызбен	4,5	4,5	4,5	4,6	4,6	Лесистость территории, в процентах
Орманды қалпына келтіру –барлығы, мың га	25,8	17,6	19,5	24,5	29,5	Лесовосстановление - всего, тыс. га
Ағаш отырғызу және егу, мың га	12,9	8,5	11,6	13,8	16,1	Посадка и посев леса, тыс. га
Орманды қалпына келтіру жұмыстары жүргізілген жалпы алаңдағы егілген және отырғызылған ағаштардың үлесі, пайызбен	49,8	48,0	59,4	56,3	54,6	Доля посева и посадки леса в общей площади, на которой проводились лесовосстановительные работы, процентов
Орман шаруашылығын жүргізу, мың га	625	932	535	642	547	Лесоустройство, тыс. га
Қолайсыз жерлерде егістік алқапты қорғайтын орман алқаптарын, екпе ағаштарын және жайылым жерлерінде қорғайтын екпе ағаштарын отырғызу, мың га	0,6	9,7	11,5	13,1	0,3	Создание полевых защитных лесных полос, насаждений на неудобных землях и защитных насаждений на пастбищных землях, тыс. га

Жалғасы

Продолжение

	2008	2009	2010	2011	2012	
Жас еке ағаштарды құнды (жоғары өнімді) еке ағаштар санатына қосу, мың га	5,8	8,6	8,8	11,1	14,8	Ввод молодых насаждений в категорию ценных лесных насаждений, тыс. га
Тамыр сүрекерінің жалпы қоры, млн. текше м	380,7	380,7	380,7	380,7	260,1	Общий запас древесины на корню, млн. куб. м
Кесілетін орман алаңы, мың га	73,8	81,6	57,7	54,7	48,6	Площадь вырубki леса, тыс. га
Санитарлық мақсатпен кесілетін орман алаңы, мың га	54,1	62,9	51,2	45,0	38,7	Площадь санитарной вырубki леса, тыс. га
Кесілген өтімді сүрек көлемі, мың текше м.	900,6	995,3	747,6	801,0	762,2	Объем вырубленной ликвидной древесины, тыс. куб. м

8.2 Орманды қалпына келтіру Лесовосстановление

мың га	тыс. га				
	2008	2009	2010	2011	2012
Қазақстан Республикасы	25,8	17,6	19,5	24,5	29,5
Ақмола	2,3	1,4	1,6	1,5	3,4
Ақтөбе	0,0	0,1	0,0	-	-
Алматы	2,7	2,6	3,3	3,6	7,7
Атырау	0,1	0,2	0,1	0,1	0,2
Батыс Қазақстан	0,2	0,1	-	-	-
Жамбыл	5,3	3,0	3,6	3,0	3,4
Қарағанды	0,0	0,1	0,1	0,0	0,2
Қостанай	1,9	1,7	1,7	1,8	2,5
Қызылорда	2,8	1,1	1,6	4,0	3,0
Оңтүстік Қазақстан	7,3	3,3	3,2	5,9	6,9
Павлодар	2,3	2,3	2,3	2,3	0,1
Солтүстік Қазақстан	0,8	1,6	1,9	2,3	2,0
Шығыс Қазақстан	0,1	0,1	0,1	0,0	0,1

8.3 Ағаш отырғызу және егу Посадка и посев леса

мың га	тыс. га				
	2008	2009	2010	2011	2012
Қазақстан Республикасы	12,9	8,5	11,6	13,8	16,1
Ақмола	0,9	0,6	0,9	0,9	2,6
Ақтөбе	-	0,1	-	-	-
Алматы	-	-	0,6	0,8	4,8
Атырау	-	0,1	-	-	0,0
Батыс Қазақстан	0,2	0,1	-	-	-
Жамбыл	3,0	3,0	3,6	3,0	3,4
Қарағанды	0,0	0,0	0,0	0,0	0,1
Қостанай	1,6	1,3	1,3	1,4	1,5
Қызылорда	-	0,0	1,6	1,4	0,0

Жалғасы

Продолжение

	2008	2009	2010	2011	2012
Оңтүстік Қазақстан	4,5	0,6	1,1	2,8	2,3
Павлодар	2,3	2,3	1,7	2,3	0,2
Солтүстік Қазақстан	0,4	0,4	0,8	1,2	1,2
Шығыс Қазақстан	-	0,0	0,0	-	0,0

8.4 Жас екпе ағаштарды құнды (жоғары өнімді) орман екпе ағаштары санатына қосу Ввод молодых насаждений в категорию ценных (высокопродуктивных) лесных насаждений

Мың га

тыс. га

	2008	2009	2010	2011	2012
Қазақстан Республикасы	5,8	8,6	8,8	11,1	14,8
Ақмола	2,1	0,7	1,5	1,2	0,7
Ақтөбе	-	0,3	-	-	-
Алматы	-	2,4	2,2	4,4	3,6
Атырау	-	-	-	-	0,0
Батыс Қазақстан	-	-	0,4	0,4	0,2
Жамбыл	-	-	-	0,8	0,7
Қарағанды	-	-	-	0,0	0,2
Қостанай	1,4	0,3	0,6	0,2	0,8
Қызылорда	0,0	-	-	-	-
Оңтүстік Қазақстан	0,0	-	0,0	0,0	5,8
Павлодар	-	3,3	2,4	2,7	0,1
Солтүстік Қазақстан	2,3	1,6	1,7	1,4	2,7

8.5 Орманның табиғи жаңғыруына ықпал ету Содействие естественному возобновлению леса

Мың га

тыс. га

	2008	2009	2010	2011	2012
Қазақстан Республикасы	13,0	9,2	7,9	10,7	13,4
Ақмола	1,4	0,8	0,8	0,6	0,9
Ақтөбе	0,0	-	0,0	-	-
Алматы	2,7	2,6	2,7	2,7	2,8
Атырау	0,1	0,2	0,1	0,2	0,2
Жамбыл	2,3	-	-	-	-
Қарағанды	0,0	0,0	0,0	-	0,0
Қостанай	0,3	0,5	0,5	0,4	1,0
Қызылорда	-	1,0	-	2,6	3,0
Оңтүстік Қазақстан	2,8	2,8	2,1	3,1	4,6
Павлодар	-	-	0,6	-	-
Солтүстік Қазақстан	0,5	1,2	1,0	1,1	0,8
Шығыс Қазақстан	0,1	0,1	0,1	0,0	0,1

8.6 2012 жылы Қазақстан Республикасында кесілген ағаш ауданы Площадь вырубki леса в Республике Казахстан в 2012 году

гектар

гектаров

	Орманды күту үшін кесу және өзге де барлық кесулер бойынша	Одан					
		жас ағаштар (жарықтандыру және тазалау)	сирету	жүретін жолдарды кесу	санитарлық іріктеп кесу	жаппай санитарлық кесу	қайта жасақтау үшін кесу
		Из них					
По всем рубкам ухода и прочим рубкам леса	в молодняках (осветления и прочистки)	прореживание	проходные рубки	выборочные санитарные рубки	сплошные санитарные рубки	рубки перестройки	
Қазақстан Республикасы	48 552	299	1 024	3 499	18 452	20 216	5 062
Ақмола	3 881	21	298	1 280	1 029	1 150	103
Ақтөбе	501	13	18	3	129	-	338
Алматы	8 501	-	3	182	1 783	1 912	4 621
Атырау	114	3	3	26	80	2	-
Батыс Қазақстан	1 893	35	28	32	1 648	150	-
Жамбыл	3 268	-	-	-	3 268	-	-
Қарағанды	120	-	-	-	39	81	-
Қостанай	3 330	-	293	555	965	1 517	-
Қызылорда	10 986	-	-	-	-	10 986	-
Оңтүстік Қазақстан	2 211	-	-	-	1 865	346	-
Павлодар	1 259	8	122	462	346	321	-
Солтүстік Қазақстан	5 827	219	253	935	859	3 561	-
Шығыс Қазақстан	6 637	-	6	24	6 417	190	-
Астана қаласы	24	-	-	-	24	-	-

8.7 Ағаш тұқымдарын дайындалғаны Заготовлено лесных семян

килограмм

килограммов

	2008	2009	2010	2011	2012
Қазақстан Республикасы	101 723	109 367	110 029	102 821	169 308
Ақмола	10 336	13 949	7 067	7 869	8 105
Ақтөбе	2 200	2 967	2 743	2 062	2 806
Алматы	5 860	3 749	5 630	4 048	4 835
Атырау	400	500	500	220	400
Батыс Қазақстан	4 803	493	4 840	3 761	6 145
Жамбыл	33 727	35 500	35 503	27 852	24 200
Қарағанды	563	154	320	254	485
Қостанай	1 667	2 369	2 594	1 517	1 525
Қызылорда	10 885	12 133	17 755	23 171	25 331
Оңтүстік Қазақстан	24 088	23 726	22 941	25 446	89 397
Павлодар	697	173	1 666	384	947
Солтүстік Қазақстан	1 319	13 624	8 470	6 037	5 132
Шығыс Қазақстан	-	30	-	200	-
Астана қаласы	5 173	-	-	-	-
Алматы қаласы	5	-	-	-	-

8.8 2012 жылы Қазақстан Республикасында орман өсіру мен орман шаруашылығы жұмыстарын жүргізу
Проведение лесокультурных и лесохозяйственных работ в Республике Казахстан в 2012 году

Мың га

тыс. га

	Орманды қалпына келтіру	Одан		Орманның табиғи қалпына қайта келуіне ықпал ету	Сүрек тұқымдары мен бұта тұқымдардың көшеттерге егілгені
		ағаш отырғызу және егу	ағашы кесілген жерлерде		
	Лесовосстановление	Из них		Содействие естественному возобновлению леса	Посеяно в питомниках семян древесных и кустарниковых пород, га
		посадка и посев леса	на вырубках		
Қазақстан Республикасы	29,5	16,1	3,5	13,4	1,0
Ақмола	3,4	2,6	0,0	0,9	0,1
Ақтөбе	-	-	-	-	0,0
Алматы	7,7	4,8	0,0	2,8	0,0
Атырау	0,2	0,0	0,0	0,2	-
Батыс Қазақстан	-	-	-	-	0,0
Жамбыл	3,4	3,4	2,5	-	0,8
Қарағанды	0,2	0,1	-	0,0	0,0
Қостанай	2,5	1,5	0,2	1,0	0,0
Қызылорда	3,0	0,0	0,0	3,0	0,0
Оңтүстік Қазақстан	6,9	2,3	-	4,6	0,1
Павлодар	0,1	0,2	-	-	0,0
Солтүстік Қазақстан	2,0	1,2	0,7	0,8	0,0
Шығыс Қазақстан	0,1	0,0	0,1	0,1	-

8.9 Өңделмеген сүрек өндіру
Производство древесины необработанной

тығыз текше метр

плотных куб. метров

	2008	2009	2010	2011	2012
Қазақстан Республикасы	331 020	317 181	345 173	276 086	286 411
Ақмола	82 021	92 157	71 093	36 095	48 103
Атырау	-	256	-	-	-
Батыс Қазақстан	3 120	4 266	3 401	2 802	3 777
Қостанай	44 041	60 901	78 692	81 970	62 095
Павлодар	-	-	34 990	-	-
Солтүстік Қазақстан	141 751	123 760	141 283	136 094	156 935
Шығыс Қазақстан	60 087	35 841	15 714	19 125	15 501

8.10 Қылқан жапырақты тұқымды бөренелер өндіру
Производство бревен хвойных пород

тығыз текше метр

плотных куб. метров

	2008	2009	2010	2011	2012
Қазақстан Республикасы	108 225	50 558	54 998	21 223	15 155
Ақмола	56 714	20 048	10 056	6 065	5 468
Атырау	-	256	-	-	-
Қостанай	1 831	1 498	-	-	-
Павлодар	-	-	34 990	-	-
Шығыс Қазақстан	49 680	28 756	9 952	15 158	9 687

8.11 Жапырақты тұқымды бөренелер өндіру Производство бревен лиственных пород

	тығыз текше метр					плотных куб. метров				
	2008	2009	2010	2011	2012	2008	2009	2010	2011	2012
Қазақстан Республикасы	10 469	23 958	17 935	32 607	27 260					
Ақмола	-	1 247	2 613	1 655	103					
Батыс Қазақстан	960	1 791	1 372	732	1 413					
Қостанай	4 700	21	3 535	10 973	5 167					
Солтүстік Қазақстан	180	16 540	5 001	15 280	14 763					
Шығыс Қазақстан	4 629	4 359	5 414	3 967	5 814					

8.12 Ағаш отын өндіру Производство древесного топлива

	тығыз текше метр					плотных куб. метров				
	2008	2009	2010	2011	2012	2008	2009	2010	2011	2012
Қазақстан Республикасы	212 326	242 665	272 240	222 256	243 996					
Ақмола	25 307	70 862	58 424	28 375	42 532					
Батыс Қазақстан	2 160	2 475	2 029	2 070	2 364					
Қостанай	37 510	59 382	75 157	70 997	56 928					
Солтүстік Қазақстан	141 571	107 220	136 282	120 814	142 172					
Шығыс Қазақстан	5 778	2 726	348	-	-					

2012 жылғы орман қорының жалпы алаңы Общая площадь лесного фонда в 2012 году

мың га

тыс. га

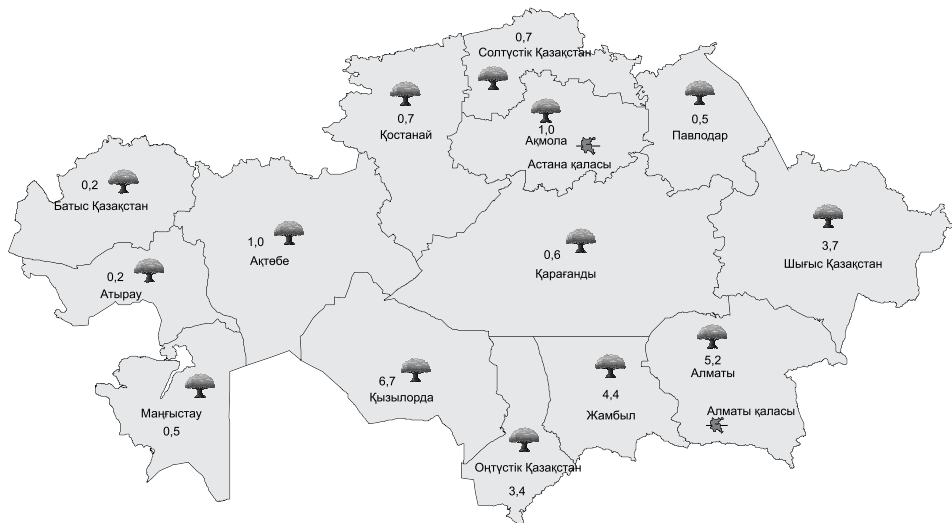

Өңделмеген сүрек өндіру
Производство древесины необработанной

мың тығыз текше м.

тыс. плотных куб. м.

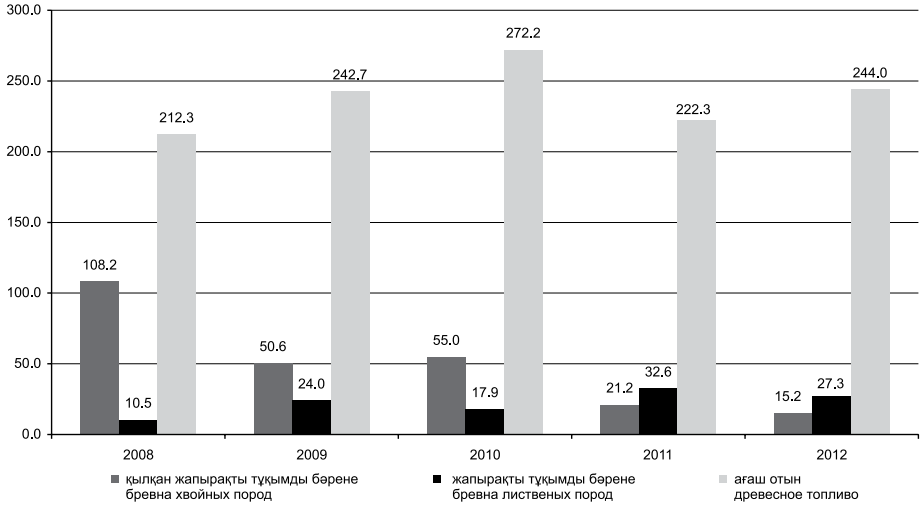

2012 жылғы өндірістің жалпы көлеміндегі сүректің жекелеген түрлерінің үлесі
Доля отдельных видов древесины в общем объеме производства в 2012 году

пайызбен

в процентах



9. БАЛЫҚ ШАРУАШЫЛЫҒЫ РЫБНОЕ ХОЗЯЙСТВО

9.1 Балық аулау және аквадақылдардың негізгі көрсеткіштері Основные показатели рыболовства и аквакультуры

	2008	2009	2010	2011	2012	
Балық аулау және балық өсірудегі өнімдерінің (қызмет) ағымдағы бағалардағы көлемі, мың теңге	2 545 573	2 335 175	2 919 875	4 024 707	4 297 671	Объем продукции (услуг) в рыболовстве и рыбоводстве в текущих ценах, тыс. тенге
Балық аулау және балық өсіру өнімінің (қызметтің) нақты көлем индексі, өткен жылға пайызбен	94,4	78,2	111,6	114,5	97,6	Индекс физического объема продукции (услуг) в рыболовстве и рыбоводстве, в % к предыдущему году
Балық және басқа да теңіз өнімдерін аулау, тонна	55 901	38 170	46 827	34 896	36 627	Улов рыбы и других морепродуктов, тонн
Тауарлық балықты өсіру бойынша су тоғандарының жалпы ауданы, га	170 370	243 132	258 009	376 764	378 630	Общая площадь водного зеркала водоемов по выращиванию товарной рыбы, га
Балығы ауланған су тоғандарының ауданы, га	160 029	139 663	149 530	253 895	280 775	Площадь обловленных водоемов, га
Балық өсіру материалдары бойынша көшеттік және басқа да су тоғандарының ауданы, га	15 306	5 687	2 471	8 913	3 652	Площадь питомных и других водоемов по выращиванию рыбопосадочного материала, га
Балық жіберілген су тоғандарының ауданы, га	55 846	63 826	63 959	67 553	66 019	Площадь зарыбленных водоемов, га
Балықтарды азықтандыру үшін жұмсалған азықтардың барлық түрлері, центнер	14 410	14 297	17 080	25 433	16 040	Израсходовано всех видов кормов для кормления рыбы, центнеров
Су тоғандарына енгізілген тыңайтқыштар, центнер	8 240	9 616	15 881	21 237	16 553	Внесено в водоемы удобрений, центнеров
Балық өсіру материалының өсірілгені, мың дана	258 958	402 928	238 215	200 227	150 548	Выращено рыбопосадочного материала, тыс. штук
Жас бағалы шабақтарды өсіру үшін семірту тоғандарына жіберу, мың дана	97 717	59 482	92 869	220 705	45 846	Посажено на выращивание молоди ценных рыб в нагульные водоемы, тыс. штук
Өсірілген тауарлық балық, тонна	206	303	224	858	738	Выращено товарной рыбы, тонн

9.2 Балық аулау және басқа да теңіз өнімдерін аулау Улов рыбы и добыча других морепродуктов

тонна	тонн				
	2008	2009	2010	2011	2012
Қазақстан Республикасы	55 901	38 170	46 827	34 896	36 627
Ақмола	392	686	556	362	429
Ақтөбе	385	188	110	121	112
Алматы	7 863	6 448	6 012	6 876	4 876
Атырау	32 075	19 187	24 568	8 263	14 401
Батыс Қазақстан	3 147	753	935	941	632
Жамбыл	165	136	232	1 381	563
Қарағанды	1 743	1 392	1 250	1 874	1 034
Қостанай	806	556	457	178	173
Қызылорда	2 278	2 493	3 843	3 891	4 303
Маңғыстау	528	345	368	203	501
Оңтүстік Қазақстан	1 349	1 142	1 811	2 608	2 613
Павлодар	132	108	90	108	75
Солтүстік Қазақстан	583	538	644	640	681
Шығыс Қазақстан	4 454	4 198	5 951	7 450	6 233

9.3 2012 жылы Қазақстан Республикасында балықтың негізгі түрлерін аулау Улов основных видов рыб в Республике Казахстан в 2012 году

тонна	тонн			
	Ауланған балық, барлығы	Одан:		
		тұқы	ақмарқа	дөңмаңдай
	Улов рыбы, всего	Из них:		
	карп	жерех	толстолобик	
Қазақстан Республикасы	36 627	223	1 095	133
Ақмола	429	35	-	-
Ақтөбе	112	5	4	-
Алматы	4 876	-	218	26
Атырау	14 401	-	434	-
Батыс Қазақстан	632	-	63	-
Жамбыл	563	9	16	-
Қарағанды	1 034	106	23	-
Қостанай	173	1	-	-
Қызылорда	4 303	-	121	11
Маңғыстау	501	-	10	-
Оңтүстік Қазақстан	2 613	-	206	96
Павлодар	75	-	-	-
Солтүстік Қазақстан	681	67	-	-
Шығыс Қазақстан	6 233	-	-	-

	Одан:				
	көксерке	жайын	табан балық	шортан	сазан
	Из них:				
судак	сом	лең	щука	сазан	
Қазақстан Республикасы	3 716	1 566	13 328	818	1 581
Ақмола	16	-	156	20	2
Ақтөбе	1	-	18	9	10
Алматы	493	467	2 691	-	360
Атырау	641	849	3 983	602	547
Батыс Қазақстан	24	6	176	17	8
Жамбыл	56	56	292	0	60
Қарағанды	86	75	403	28	78
Қостанай	-	-	37	9	12
Қызылорда	587	1	1 385	8	179
Маңғыстау	36	0	6	-	60
Оңтүстік Қазақстан	665	113	167	-	264
Павлодар	4	-	23	11	0
Солтүстік Қазақстан	-	-	63	23	-
Шығыс Қазақстан	1 107	-	3 928	92	1

9.4 Тауарлық балықты өсіру бойынша су тоғандарының жалпы ауданы Общая площадь водного зеркала по выращиванию товарной рыбы

гектар	гектаров				
	2008	2009	2010	2011	2012
Қазақстан Республикасы	170 370	243 132	258 009	376 764	378 630
Ақмола	43 166	52 595	51 832	52 313	52 301
Ақтөбе	4 782	10 096	9 988	372	546
Алматы	1 682	2 491	2 672	3 376	7 612
Атырау	83	85	32	85	78
Батыс Қазақстан	2 590	5 675	7 662	7 239	7 004
Жамбыл	12 771	8 160	8 160	-	5 814
Қарағанды	-	35 600	35 772	166 826	164 913
Қостанай	73 024	94 496	105 106	117 062	101 773
Қызылорда	211	211	211	263	263
Оңтүстік Қазақстан	775	601	601	711	624
Павлодар	2 947	2 947	2 851	2 788	1 820
Солтүстік Қазақстан	27 052	27 890	26 147	24 124	21 885
Шығыс Қазақстан	1 261	2 259	6 949	1 579	13 971
Алматы қаласы	26	26	26	26	26

9.5 Су тоғандарының ауданы
Площадь водоемов

гектар	Балығы ауланған					гектаров
	Обловленных					
	2008	2009	2010	2011	2012	
Қазақстан Республикасы	160 029	139 663	149 530	253 895	280 775	
Ақмола	37 555	51 403	49 220	42 386	41 682	
Ақтөбе	2 242	5 825	10 401	13 573	10 503	
Алматы	358	266	763	2 024	20 628	
Атырау	58	-	-	-	-	
Батыс Қазақстан	2 278	2 420	5 745	5 325	5 289	
Жамбыл	114	8 160	8 160	-	5 760	
Қарағанды	30 424	20 840	20 725	152 730	157 586	
Қостанай	54 957	23 169	20 466	11 541	13 823	
Қызылорда	211	211	167	204	204	
Маңғыстау	332	-	-	-	-	
Оңтүстік Қазақстан	107	114	202	190	88	
Павлодар	15 181	206	2 301	2 117	3 182	
Солтүстік Қазақстан	16 212	27 049	25 692	23 805	21 623	
Шығыс Қазақстан	-	-	5 688	-	408	

Жалғасы

Продолжение

	Балық жіберілген				
	Зарыбленных				
	2008	2009	2010	2011	2012
Қазақстан Республикасы	55 846	63 826	63 959	67 553	66 019
Ақмола	10 807	8 365	5 047	1 851	1 064
Ақтөбе	246	6 078	7 358	7 598	7 869
Алматы	529	530	305	455	3 820
Атырау	58	72	-	69	78
Батыс Қазақстан	587	588	587	587	644
Жамбыл	4 500	8 160	8 160	-	5 814
Қарағанды	17 208	16 847	17 230	12 961	13 781
Қостанай	1 180	1 023	601	25 130	3 773
Қызылорда	211	166	167	204	204
Оңтүстік Қазақстан	404	356	257	259	38
Павлодар	6 728	1 510	1 423	1 494	436
Солтүстік Қазақстан	12 650	17 196	16 606	16 097	17 261
Шығыс Қазақстан	725	2 922	6 205	835	11 226
Алматы қаласы	13	13	13	13	13

9.6 Балықты азықтандыруға кеткен азықтың барлық түрлерінің шығыстары Расход всех видов кормов для кормления рыбы

центнер	центнеров				
	2008	2009	2010	2011	2012
Қазақстан Республикасы	14 410	14 297	17 080	25 433	16 040
Ақмола	170	364	361	192	550
Ақтөбе	-	-	-	30	-
Алматы	3 780	4 858	1 081	6 422	5 810
Атырау	20	-	0	1	-
Батыс Қазақстан	-	-	-	-	30
Жамбыл	100	100	50	-	200
Қарағанды	2 230	944	634	2 596	3 270
Қостанай	1 350	827	1 245	1 160	370
Қызылорда	2 110	1 878	2 512	625	570
Оңтүстік Қазақстан	740	1 648	5 514	3 815	300
Павлодар	2 590	2 085	3 352	5 604	3 440
Солтүстік Қазақстан	360	210	220	297	300
Шығыс Қазақстан	420	843	1 631	4 291	810
Алматы қаласы	530	540	480	400	400

9.7 Су тоғандарына тыңайтқыштар енгізу Внесение в водоемы удобрений

центнер	центнеров				
	2008	2009	2010	2011	2012
Қазақстан Республикасы	8 240	9 616	15 881	21 237	16 550
Ақмола	-	-	500	-	550
Ақтөбе	-	-	-	-	60
Алматы	200	190	2 244	2 338	2 240
Атырау	-	2 023	2 053	-	40
Қарағанды	-	9	2	22	-
Қостанай	50	50	-	-	-
Қызылорда	3 390	2 549	4 010	3 287	3 000
Оңтүстік Қазақстан	2 440	1 750	2 477	10 340	4 000
Павлодар	340	216	65	2 250	3 440
Шығыс Қазақстан	1 810	2 830	4 530	3 000	3 220

**2012 жылы Қазақстан Республикасында ауланған балықтың негізгі түрлері
Улов основных видов рыб в Республике Казахстан в 2012 году**

пайызбен

в процентах

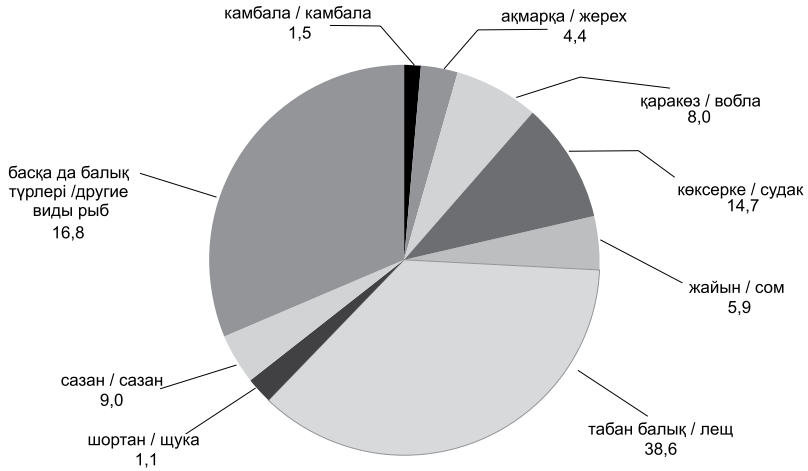

**2012 жылы тауарлық балықты өсіру бойынша су тоғандарының жалпы ауданы
Общая площадь водного зеркала водоемов по выращиванию товарной рыбы в 2012 году**

гектар

гектаров

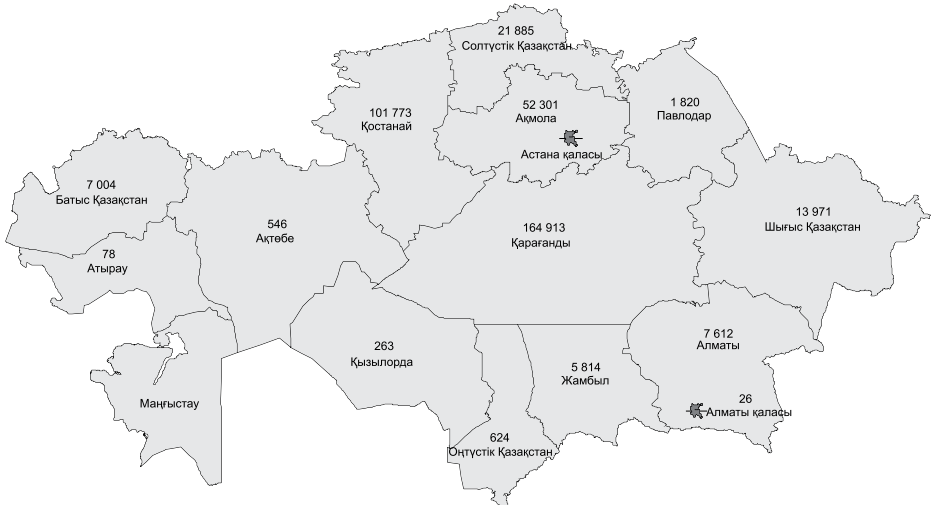

ҚЫСҚАША ӘДІСНАМАЛЫҚ ТҮСІНІКТЕМЕЛЕР

Қазақстан Республикасының аумағы негізінен екі санатқа - өңірлер және елді мекендер болып бөлінеді. **Өңір** – бұл республика аумағының бір бөлігі, оған республика мүддесіне құрылған және басқарылатын бірнеше елді мекен жатады. Республиканың әкімшілік-аумақтық құрылымының негізгі буыны ретінде облыстар, аудандар, ауылдық/селолық округтар өңірлер болып саналады.

Ауыл шаруашылығы кәсіпорны – ауыл шаруашылығы өнімін өндірумен, сақтаумен, қайта өңдеумен және ауыл шаруашылығы саласындағы қызмет көрсетумен айналысатын заңды тұлға немесе оның құрылымдық бөлімшесі.

Шаруа немесе фермер қожалығы - адамдардың жеке кәсіпкерлікті жүзеге асыруы ауыл шаруашылығына арналған жерлерді ауыл шаруашылығы өнімін өндірумен, сондай-ақ осы өнімді ұқсатумен және өткізумен тығыз байланысты еңбек бірлестігі.

Заңды тұлға құрмай кәсіпкерлік қызметпен айналысатын Қазақстан Республикасының азаматтары және (немесе) оралмандар шаруа немесе фермер қожалығы субъектілері болып табылады.

Шаруа немесе фермер қожалығы мынадай нысандарда болуы мүмкін:

кәсіпкерлік қызмет бірлескен ортақ меншік базасына негізделген отбасылық кәсіпкерлік нысанында жүзеге асырылатын шаруа қожалығы;

өзіндік кәсіпкерлікті жүзеге асыруға негізделген фермер қожалығы;

бірлескен қызмет туралы шарт негізінде, жалпы үлестік меншік базасында жай серіктестік нысанында ұйымдастырылған фермер қожалығы.

Жұртшылық шаруашылығына халықтың жеке қосалқы шаруашылық-тары, ұжымдық бақтар мен бақшалар, саяжай ұчаскелері жатады.

Жалпы жер көлемі – мемлекеттік шекара ішіндегі ішкі сулармен бірге құрлық бетінің көлемі.

Ауыл шаруашылығы алабы – ауыл шаруашылығы өнімдерін алу үшін пайдаланылатын жер ұчаскелері. Оның құрамына

КРАТКИЕ МЕТОДОЛОГИЧЕСКИЕ ПОЯСНЕНИЯ

Территория Республики Казахстан подразделяется на две основные категории – регионы и населенные пункты. **Регион** – это часть территории республики, включающая несколько населенных пунктов, образуемая и управляемая в интересах республики. Регионами являются область, район, аульский/сельский округ как основные звенья республиканского административно-территориального устройства.

Сельскохозяйственное предприятие – юридическое лицо или его структурное подразделение, занимающееся производством, хранением и переработкой сельскохозяйственной продукции, оказанием услуг в области сельского хозяйства.

Крестьянское или фермерское хозяйство - трудовое объединение лиц, в котором осуществление индивидуального предпринимательства неразрывно связано с использованием земель сельскохозяйственного назначения для производства сельскохозяйственной продукции, а также с переработкой и сбытом этой продукции.

Субъектами крестьянского или фермерского хозяйства являются граждане Республики Казахстан и (или) оралманы, занимающиеся предпринимательской деятельностью без образования юридического лица.

Крестьянское или фермерское хозяйство может выступать в формах:

- крестьянского хозяйства, в котором предпринимательская деятельность осуществляется в форме семейного предпринимательства, основанного на базе общей совместной собственности;

- фермерского хозяйства, основанного на осуществлении личного предпринимательства;

- фермерского хозяйства, организованного в форме простого товарищества на базе общей долевой собственности на основе договора о совместной деятельности.

К **хозяйствам населения** относятся личные подсобные хозяйства населения, коллективные сады и огороды, дачные участки.

Общая земельная площадь – площадь поверхности суши вместе с внутренними во-

егістік, тыңайған жерлер, тұрақты дақылдар егілетін жерлер, шабындықтар мен жайылымдар кіреді.

Егістік – ауыл шаруашылығы дақылдарын егуге пайдаланылатын, жүйелі өңделіп отыратын пайдалы жерлер, оған көпжылдық шөптерді егетін жерлер мен таза сүрі жерлер де кіреді.

Шабындықтар – шөп шабу үшін жүйелі пайдаланылатын жер учаскелері.

Жайылымдар – мал жаю үшін жүйелі түрде пайдаланылатын (осындай пайдалану негізгі болып табылатын) ауыл шаруашылығы алқаптары, сондай-ақ шабындыққа пайдаланылмайтын және тыңайған жерлерге жатпайтын мал жаюға жарамды жер учаскелері.

Ауыл, орман, балық шаруашылықтары өнімдерінің (қызметтерінің) жалпы шығарылымы – осы салада өткізу үшін, сондай-ақ өзінің тұтынуына құрылған өнім мен қызметтердің жалпы құны. Ауыл шаруашылығы өнімдерінің (қызметтерінің) жалпы шығарылымы өсімдік және мал шаруашылығының өндірілген өнімінің құны, өсімдік шаруашылығындағы аяқталмаған өндіріс құнының өзгеру шамасының және көрсетілген ауыл шаруашылығы қызметтер көлемінен қалыптасады.

Өсімдік шаруашылығының өндірілген өнімі - ағымдағы жылғы түсімнен алынған барлық ауыл шаруашылығы дақылдарының құны: дәнді, техникалық дақылдар (майлы дақылдар тұқымы, қант қызылшасы, темекі және т.б.), картоп, көкөніс және бақша дақылдары, жеміс-жидек, өзге де өсімдік шаруашылығы өнімдерінің түрлері (азықтық тамыр жемістілер, шөп, сабан, пішендеме, сүрлем, гүлдер және т.б.) .

Өсімдік шаруашылығындағы аяқталмаған өндірістің құны - жер өңдеу бойынша қызметтерге жұмсалған шығындар – сүдігер жырту, сүрі жерлерді көтеру, алдағы кезендердегі түсімге күздік дақылдарды егу үшін жерді дайындау; сая бақтарды егу, өңдеу және ұстау шығындары.

Мал шаруашылығының өндірілген өнімі – ауыл шаруашылығы малдарынан алынған өнімдердің (сүт, жұмыртқа, жүн, тері және т.б.) құны, шаруашылықта сойылғаны немесе союға өткізілген мал

дами, находящаяся внутри государственной границы.

Сельскохозяйственные угодья – участки земли, используемые для получения сельскохозяйственной продукции. В их состав входят пашни, залежи, земли под многолетними культурами, сенокосы и пастбища.

Пашня – систематически обрабатываемые сельскохозяйственные угодья, используемые под посевы сельскохозяйственных культур, включая посевы многолетних трав и чистые пары.

Сенокосы – сельскохозяйственные угодья, систематически используемые для сенокоса.

Пастбища – сельскохозяйственные угодья, систематически используемые для выпаса животных (такое использование является основным), а также земельные участки, пригодные для пастбы скота, не используемые под сенокос и не являющиеся залежью.

Валовой выпуск продукции (услуг) сельского, лесного и рыбного хозяйства – это общая стоимость продукции и услуг, созданных в отрасли, как для реализации, так и для собственного потребления. Валовой выпуск продукции (услуг) сельского хозяйства формируется из стоимости произведенной продукции животноводства и растениеводства, величины изменения стоимости незавершенного производства в растениеводстве и объема оказанных сельскохозяйственных услуг.

Произведенная продукция растениеводства – стоимость всех сельскохозяйственных культур, полученных от урожая текущего года: зерновых, технических культур (семян масличных культур, сахарной свеклы, табака и другие), картофеля, овощей и бахчевых культур, плодов и ягод, прочих видов растениеводческой продукции (кормовых корнеплодов, сена, соломы, сенажа, силоса, трав, цветов и другие)

Стоимость незавершенного производства в растениеводстве – затраты на услуги по обработке земли – вспашку зяби, поднятие паров, подготовку почвы для посева озимых культур под урожай будущих периодов; затраты на закладку, обработку и содержание садов.

Произведенная продукция животноводства – стоимость полученных от сельскохозяйственных животных продуктов (моло-

және құстың құны, ара шаруашылығы, терісі бағалы аң шаруашылығы өнімінің құны.

Ауыл шаруашылығы өнімінің (қызметінің) жалпы шығарылымының нақты көлем индексі - салыстырылатын кезеңдердегі ауыл шаруашылығындағы өндіріс көлемінің өзгеруін сипаттайтын салыстырмалы көрсеткіш.

Егістік жерлер – ауыл шаруашылығы дақылдары егілген жердің ауданы. Оның құрамына, қысқы солғандарын есептен шығарып тастағандағы өткен жылғы егілген күздіктер, дербес ауданға, соның ішінде солған күздіктердің орнына қайта себілгендерді қоса, ағымдағы жылы егілген жаздық дақылдар және берілген жылы егілген көпжылдық шөптер (бүркемесіз), бұрынғы жылдары егілген көпжылдық шөптердің биыл жиналатын ауданы, яғни көктемге сақталған шабындық ауданы кіреді. “Анықталған егіс алқабы” көрсеткіші ауыл шаруашылығы кәсіпорындарында бойынша “Ауыл шаруашылығы дақылдарын жинау туралы” 29-аш нысаны бойынша статистикалық байқау деректері негізінде, шаруа немесе фермер қожалықтары және жұртшылық шаруашылығы бойынша әр шаруашылық бойынша есепке алу және есепті жылдың 1 шілдесіне шаруа немесе (фермер) қожалықтарының есебі негізінде қалыптастырылады.

Жиналған алқап – ауыл шаруашылығы дақылдарының түсімі жиналған нақты алқап.

Ауыл шаруашылығы дақылдарын жалпы жинау – әртүрлі ауыл шаруашылығы дақылдарының барлық егістігінен, ауыл шаруашылығы екпелерінен немесе басқа ауыл шаруашылығы жерлерінен өндірілген (жиналған) өнім.

Ауыл шаруашылығы дақылдарының түсімі – жер бірлігінен ауыл шаруашылығы өнімінің орташа жиналымын сипаттайтын көрсеткіш, 1 гектардан жиналған центнермен жалпы жинаудың жиналған алқапқа қатынасы ретінде есептеледі.

Мал мен құс басы – белгілі күнге шаруашлықтарда қолда бар тірі мал мен құстың саны.

Малдың төлдеуі - өлі туған төлді есепке алмағандағы шаруашылық иелігіндегі аналықтардан алынған тірі мал саны.

ка, яиц, шерсти, шкур и другие), стоимость скота и птицы, забитых в хозяйстве или реализованных на убой, стоимость продукции пчеловодства и пушного звероводства.

Индекс физического объема валового выпуска продукции (услуг) сельского хозяйства - относительный показатель, характеризующий изменение объема производства в сельском хозяйстве в сравниваемых периодах.

Посевная площадь – площадь пашни, засеянная сельскохозяйственными культурами. В ее состав входят: озимые посевы прошлого года за вычетом зимней гибели; яровые, посеянные в текущем году на самостоятельной площади, включая пересев озимых и многолетние травы посева данного года (беспокровные); многолетние травы посева прошлых лет на площади, которая будет убираться в текущем году, т.е. укосная площадь, сохранившаяся к весне. Показатель “Уточненная посевная площадь” формируется по сельскохозяйственным мероприятиям на основании данных статистического наблюдения по форме 29-сх “О сборе урожая сельскохозяйственных культур”, по крестьянским или фермерским хозяйствам и хозяйствам населения – на основании данных похозяйственного учета и учета крестьянских (фермерских) хозяйств на 1 июля отчетного года.

Убранная площадь - фактическая площадь, с которой собран урожай сельскохозяйственных культур.

Валовой сбор сельскохозяйственных культур - продукция, произведенная (собранная) со всей площади посевов различных сельскохозяйственных культур, сельскохозяйственных насаждений или других сельскохозяйственных угодий.

Урожайность сельскохозяйственных культур – показатель, характеризующий средний сбор сельскохозяйственной продукции с единицы площади; исчисляется как отношение валового сбора к убранной площади, в центнерах с 1 гектара.

Поголовье скота и птицы – численность живого скота и птицы, имеющих в хозяйствах на определенную дату.

Приплод скота – количество родившихся животных, полученных от маток, принадлежащих хозяйствам, без учета мертворожденного приплода.

Малдың өлім-жітімі – аурулардың, апаттардың, қызметкерлердің немқұрайлылығының және т.б. нәтижесінде өлген және шарасыздықтан сойылған жануарлар.

Мал шаруашылығының өнімі өндіру – ауыл шаруашылығы малдарын пайдалану нәтижесінде дайын өнімдерді және шикізатты өндіру (сүт, жұмыртқа, жүн, тері және т.б.), мал және құстың барлық түрлерін шаруашылықта сою немесе союға өткізу, ара шаруашылығы және терісі бағалы аң шаруашылығы өнімі.

Мал мен құстың шаруашылықта сойылғаны немесе союға өткізілгені – тікелей шаруашылықта немесе қасапханада мал мен құсты етті өз қажеттіліктеріне пайдалану үшін, ұйымдарға, кәсіпорындарға және шаруашылықтың қызметкерлеріне, соның ішінде баспа-бас мәмілелер бойынша сату немесе беру үшін сою, сондай-ақ мал мен құсты базарларды қоса алғанда тамақтандыру желілері (асханалар, мейрамханалар, дәмханалар), сауда желісі арқылы даярлау ұйымдарына, өңдеу кәсіпорындарына союға сату, сондай-ақ экспортқа шығару.

Сүт өндіру нақты сауылған сиыр, қой, ешкі, түйе, жылқы сүтін, оның өткізілгеніне немесе бір бөлігі шаруашылықта бұзаулар мен торайларды суаруға кеткеніне қарамастан сипаттайды. Емізіп асырау кезінде бұзаулар сорған сүт өнімге кірмейді және бір сиырдан сауылатын сүт мөлшерін анықтағанда есепке алынбайды.

Жүн өндіру оның сатылғаны немесе ішкі шаруашылық қажеттілігіне жұмсалғанына қарамастан қой, ешкі және түйенің барлық нақты қырқылған жүнін түгел есептейді. Қой терісін былғарыға өнеркәсіптік өңдеу кезінде алынған жүн («қышқыл жүн» деп аталатын) өнімге енгізілмейді. Жүннің салмағы тура қыркудан кейінгі табиғи салмақта көрсетіледі.

Жұмыртқа өндіру құстар санын ұдайы өсіруге (инкубацияға, басқаға) жұмсалған жұмыртқа санын қоса, олардың бір жылда үй құстарының барлық түрлерінен жиналғанын есептейді.

Мал мен құстың өнімділігі – мал мен құстың 1 басына мал шаруашылығы өнімінің өндірісін сипаттайтын көрсеткіш. Өнімділікті 1 сауылатын сиырға орташа сүт сауымы, 1 мекеннің орташа жұмыртқа

Падёж скота – количество сельскохозяйственных животных и птицы, павших и вынужденно забитых в результате болезни, стихийного бедствия, халатного отношения работников и т.п.

Производство продукции животноводства – производство готовой продукции и сырья в результате использования сельскохозяйственных животных (молоко, яйца, шерсть, шкуры и другое), забой в хозяйстве или реализация на убой всех видов скота и птицы, продукции пчеловодства и пушного звероводства.

Забой в хозяйстве или реализация на убой скота и птицы – забой скота и птицы непосредственно в хозяйстве или на бойне для использования мяса на собственные нужды, для продажи или выдачи организациям, предприятиям и работникам хозяйства, в том числе по бартерным сделкам, а также продажа скота и птицы на убой заготовительным организациям, перерабатывающим предприятиям, через сеть общественного питания (столовые, рестораны, кафе), торговую сеть, включая рынки, а также на экспорт.

Производство молока характеризуется фактически надоемным коровьим, овечьим, козьим, верблюжьим, кобыльим молоком, независимо от того, было ли оно реализовано или часть его потреблена в хозяйстве на выпойку телят и поросят. Молоко, высосанное телятами при подсосном их содержании, в продукцию не включается и не учитывается при расчете продуктивности коров.

Производство шерсти включает всю фактически настроенную овечью, козью, верблюжью шерсть и козий пух, независимо от того, была ли она реализована или использована на внутрихозяйственные нужды. Шерсть, полученная с овчин при промышленной переработке их на кожу (так называемая «кислая шерсть») в продукцию не включается. Вес шерсти показывается физический, непосредственно после стрижки овец.

Производство яиц включает их сбор за год от всех видов домашней птицы, включая яйца, использованные на воспроизводство птицы (инкубация и другие).

Продуктивность скота и птицы – показатель, характеризующий производство продукции животноводства на 1 голову скота и

шығымы, 1 қойдан қырқылған жүннің орташа шығымы, 1 мал басының орташа тірілей және сойыс салмағы сияқты көрсеткіштер сипаттайды.

Ауыл шаруашылығы өнімі өндірісінің табыстылық деңгейі – материалдық, еңбек және ақша ресурстарын, сондай-ақ ауыл шаруашылығы өнімін өндіру кезіндегі табиғи байлықты пайдалану тиімділігінің дәрежесі. Жалпы пайданың өткізілген ауыл шаруашылығы өнімінің өзіндік құнына қатынасы ретінде анықталады.

Аңшылық шаруашылығындағы өнім (қызметтер) көлемі – аңшылық нәтижесінде ауланған жабайы жануарлар мен аңдар құны; жабайы жануарларды қорғау, олардың саны мен орналастыруын есепке алу, аңшылық шаруашылығын жүргізу және аңшылық экономикалық байқаулар және т.б. сияқты аңшылық шаруашылығын жүргізуге кеткен шығындар; жабайы жануарлар мен аңдарды аулау мен өсіру саласындағы қызметтер құны.

Есепке алынған жабайы жануарлар мен аңдардың жалпы саны – есепті жылы жүргізілген есепке алу негізінде бекітілген аңшылық жерлердегі жабайы аңдардың, құстардың, теңіз сүтқоректілерінің жалпы саны (басы).

Атылған (ауланған) жабайы жануарлар мен аңдардың саны – аңшылықты тіркеу тізімдемесі, рұқсат қағазы, ату карткасы, жолдамалар негізінде аңшылық жерлерден нақты алынған, сондай-ақ ауланған және басқа ұйымдарға сатылған (ғылыми мақсаттарда зоопарктерде орналастыру үшін) жабайы аңдардың, құстардың, теңіз сүтқоректілерінің саны.

Орман қорының алаңы – бұл орманы бар, сондай-ақ ормансыз, бірақ орман шаруашылығының мұқтаждарына арналған аумақтың бөлігі. Орман қорына орман алаңы, яғни орман ағаштары өскен (екпе ағаштардың әр түрі өсірілген нақты орман алаңы) және орман ағаштары өсірілмеген, бірақ орман ағаштарын өсіруге арналған (өртең, кесілген, бос қалған, алаңқай, сиреген жерлер, құраған екпе ағаш алаңдары) аумақтар кіреді. Сонымен қоса орман қоры құрамына орман шаруашылығы кәсіпорындары және мекемелерінің ормансыз алаңдары: ауыл шаруашылығына арналған жерлер (егістіктер, шабындықтар,

птицы. Продуктивность характеризуют такие показатели как средний надой молока на 1 дойную корову, средняя яйценоскость на 1 курицу несушку, средний настриг шерсти с 1 овцы, средний живой или убойный вес 1 головы скота.

Уровень рентабельности производства сельскохозяйственной продукции – степень эффективности использования материальных, трудовых и денежных ресурсов, а также природных богатств при производстве сельскохозяйственной продукции. Определяется как отношение валовой прибыли к себестоимости реализованной сельскохозяйственной продукции.

Объем продукции (услуг) в охотничьем хозяйстве – стоимость добытых в результате охоты диких животных и дичи; затраты на ведение охотничьего хозяйства, такие как охрана диких животных, учет их численности и расселение, охотустройство и охотэкономические обследования и т.п.; стоимость оказанных услуг в области охоты и разведения диких животных и дичи.

Общая численность учтенных диких животных и дичи – общая численность (поголовье) диких зверей, птиц и млекопитающих морских в закрепленных охотничьих угодьях на основании проведенного учета в отчетном году.

Численность отстреленных (отловленных) диких животных и дичи – количество фактически изъятых из охотничьих угодий диких зверей, птиц и млекопитающих морских на основании ведомости регистрации охоты, лицензий (разрешений), карточек отстрела, путевок, а также отловленные и проданные в другие организации (для расселения в зоопарки в научных целях).

Площадь лесного фонда – часть территории, занятая лесом, а также незанятая им, но предназначенная для нужд лесного хозяйства. Лесной фонд включает лесную площадь, т. е. территорию, покрытую лесом (фактически занятую древесными породами, образующими насаждения) и непокрытую лесом, но предназначенную для лесовыращивания (гари, вырубки, пустоши, прогалины, редины, площади погибших насаждений). Кроме того, в состав лесного фонда включается нелесная площадь лесохозяйственных предприятий и учреждений: сельскохозяйственные угодья (пашни, сенокосы, паст-

жайылымдар), ерекше мақсаттағы алаңдар (жолдар, орлар, үй-жайлар және басқалары), сондай-ақ батпақты, құмды, жыралы, құлама баурайлы және басқа да аумақтар енеді.

Орман шаруашылығы және ағаш дайындау өнімінің (қызметтерінің) көлемі – басты мақсатта пайдалану кесулері барысында дайындалған сүрек құны, сондай-ақ ағаш екпелерін қайта жаңғыртумен байланысты орманды күту кесулері, іріктемелі санитарлық кесулері және кесулер; ағаш өсіру, орманды қалпына келтіру мен орман шаруашылығын жүргізу шығындары; орман шаруашылығымен және ағаш дайындаумен байланысты қызметтер құны.

Аумақтың орман-тоғайлылығы – орман ағашы өскен алаңдардың бүкіл республика (облыстар) аумағына қатынасы.

Орманды қалпына келтіру – кесілген, өртелген, бос қалған, ашық алаңда және басқа да бұрын орман алаңы болған жерлерде орманды қалпына келтіру шараларын жүргізу. Орманды қалпына келтіруге ағаш отырғызу, орман егу және орманның табиғи қалпына келуіне ықпал ету жатады.

Ағаш отырғызу – орман өсіру алаңдарында екпе көшет, тікпе көшет, қаламша және басқа да екпе материалдарын отырғызу жұмыстары.

Ағаш егу – егу өдісіне қарамастан (қолмен, механизмделген, әуеден себу) орман өсіру алаңдарында сүректі ағаш тұқымдарын егу жұмыстары.

Орман шаруашылығын жүргізу – орманды өңдеу бөліктеріне және ағаш егу учаскелеріне бөрудің шекарасын, топтарын, қорғалу санаттарын (су қорғау, қорғаныш, санитарлық-гигиеналық және сауықтыру т.б.) анықтау, орман қорын (орман көлемі және ағаш сүрегінің қоры) түгендеу; орманды пайдаланудың жыл сайынғы мөлшерін анықтау (есептік ағаш кесу), орманды қалпына келтіру және басқалар кіретін шаралар жүйесі.

Жас екпе ағаштарды құнды (жоғары өнімді) екпе ағаштар санатына қосу – өсірілген орман ағаштары (отырғызылған және егілген) және жас ағаштар құнды екпе ағаштар санатына жатқызылған орман алаңдарымен анықталады.

Орманның табиғи қалпына қайта келуіне ықпал ету – аса құнды сүректі

бища), площади особого назначения (дороги, канавы, усадьбы и другие), а также площади болот, песков, оврагов, крутых склонов и другие территории.

Объем продукции (услуг) лесоводства и лесозаготовок – стоимость древесины, заготовленной в ходе рубок главного пользования, а также рубок ухода за лесом, выборочных санитарных рубок и рубок, связанных с реконструкцией лесных насаждений; затраты по выращиванию леса, лесовосстановлению и лесоустройству; стоимость оказанных услуг, связанных с лесоводством и лесозаготовками.

Лесистость территории – отношение покрытой лесом площади ко всей территории республики (области).

Лесовосстановление - проведение мероприятий по восстановлению лесов на вырубках, гарях, пустолях, прогалинах и иных бывших под лесом площадях. Лесовосстановление включает посадку, посев леса и содействие естественному возобновлению.

Посадка леса - работы по посадке сеянцев, саженцев, черенков и другого посадочного материала на лесокультурных площадях.

Посев леса – работы по высеву древесных семян на лесокультурных площадях, независимо от способа посева (ручной, механизированный, аэросев).

Лесоустройство – система мероприятий, включающих определение границ, деление леса на выделы и участки лесонасаждений, группы, категории защитности (водоохранные, защитные, санитарно-гигиенические и оздоровительные и так далее); инвентаризацию лесного фонда (площадь леса и запас древесины); определение размера ежегодного пользования лесом (расчетная лесосека), лесовосстановления и другие.

Ввод молодых насаждений в категорию ценных (высокопродуктивных) лесных насаждений определяется исходя из площади, отнесенной к категории ценных древесных насаждений выращенных лесных культур (посадкой и посевом) и молодняков.

Содействие естественному возобновлению леса – мероприятия, способствующие возникновению и сохранению подроста и молодняка наиболее ценных древесных пород: частичное рыхление почвы на вырубках

ағаш тұқымдастарының жас өскіндері мен жас ағаштарының шығуына және сақталуына мүмкіндік жасайтын іс-шаралар: тұқым түсу нәтижесінде шығым беру үшін ағаш кесілген жерлердегі және орман жазықтығындағы топырақты ішін-ара қосыту; тұқымдандырғыштармен қамтамасыз етілген және өзі көктеп шығатын ағаштары мен жас өскіндері бар ағашы кесілген жерлерді қоршау; топырақты химиялық әдіспен өңдеу; ағаштарды кесу кезінде шаруашылық-құнды тұқымдардың жас өскіндерін сақтап қалу.

Орманды күту кесулері – екпе ағаштарының қажетті құрамын, нысанын және тез өсуін қалыптастыру мақсатында, олардың шыққан кезінен бастап негізгі кесуге дейін жүргізілетін, екпелердегі ағаштар мен бұталардың бөлігін кезеңдік кесу.

Орманды күту кесу түрлерінің бірі – жас екпелердегі ағаштың негізгі тұқымдыларына күн сәулесінің жақсы түсуі үшін құндылығы шамалы тұқымды жас ағаштарды жас екпе кезінде, әдеттегідей, 20 жасқа дейін, орманды тазалау және жарықтандыру, сондай-ақ екпе ағаштарының тиісті құрамын қалыптастыру үшін жүргізілетін кесу болып табылады.

Санитарлық кесу – түрлі аурулардан және зиянкестерден зақымданған, сондай-ақ құраған, дауылдан сынған, құлаған ағаштарды жинау мақсатында жүргізілетін кесулер. Санитарлық кесу іріктеп кесу және жаппай кесу болып бөлінеді.

Балық аулау және аква дақылдар өнімінің (қызметтердің) көлемі – ауланған балықтың, теңіз өнімдерінің және теңіз материалдарының (шаянтерізділердің, тасбақалардың, шемендердің, теңіз кірпілерінің, табиғи інжудің, губканың, маржандардың, су балдырларының құны, сондай-ақ балық аулау мен балық шаруашылығымен байланысты қызметтер құны.

Жаппай ауланған су тоғандарының ауданы – есепті жылы балық және теңіз өнімдерінің аулануы жүргізілген тоғандардың жалпы ауданы.

Балықтандырылған су тоғандарының ауданы – есепті жылы жас балық шабақтарын тауарлы балыққа дейін өсіру үшін жіберу жүргізілген тоғандардың жалпы ауданы.

Ауланған балық және басқа теңіз өнімдері – кәсіпорынның өткізу мен өз мұқтажына пайдалану үшін ауланған балық және басқа теңіз өнімдерінің көлемі.

и под пологом леса для появления всходов в результате налета семян; огораживание вырубок, обеспеченных обсеменителями и имеющих самосев и подрост; обработка почвы химическим способом; сохранение при рубках леса подроста хозяйственно-ценных пород.

Рубки ухода за лесом - периодическая вырубка в насаждениях части деревьев и кустарников, проводимая с момента образования насаждений до главной рубки, с целью формирования нужного состава, формы насаждений и повышения прироста.

Одним из видов рубок ухода является уход в молодняках, представляющий осветление и прочистку леса, которые проводятся в молодых насаждениях, как правило, в возрасте до 20 лет, с целью освобождения главных пород деревьев от затенения менее ценными породами, а также формирования нужного состава насаждений.

Санитарные рубки - рубки, которые проводятся с целью вырубки и уборки деревьев, зараженных и поврежденных различными болезнями и вредителями, а также уборки сухостойных, буреломных и ветровальных деревьев. Санитарные рубки разделяются на выборочные и сплошные.

Объем продукции (услуг) рыболовства и аквакультуры – стоимость выловленной рыбы, добытых морепродуктов и морских материалов (ракообразных, моллюсков, черепах, асцидий, морских ежей, натурального жемчуга, губок, кораллов, водорослей и т.д.), затраты на разведение морских организмов и культуру, а также стоимость оказанных услуг, связанных с рыболовством и рыбоводством.

Площадь обловленных водоемов – площадь водного зеркала водоемов, где в отчетном году производился отлов рыбы и морепродуктов.

Площадь зарыбленных водоемов – площадь водного зеркала водоемов, где в отчетном году производилась посадка молодого рыб на выращивание до товарной рыбы.

Улов рыбы и других морепродуктов – все количество добытой рыбы и других морепродуктов, предназначенных для реализации и использования на собственные нужды предприятия.

«Қазақстан Республикасындағы ауыл,
орман және балық шаруашылығы»
/Статистикалық жинақ /
Астана қаласы, 2013

«Сельское, лесное и рыбное хозяйство
в Республике Казахстан»
/Статистический сборник /
г. Астана 2013г.

Шығаруға жауапты: Өндіріс және
қоршаған орта статистикасы
департаменті
Департамент директоры
Епбаева А.Т.
тел. (7172) 749056

Ответственный за выпуск: Департамент
статистики производства и
окружающей среды
Директор департамента Епбаева А.Т.
тел. (7172) 749056

Көлемі: 12,61 ЕБТ
Таралымы: 300 дана

Объем: 12,61 УПЛ
Тираж: 300 экз.

«Жарқын Ко» ЖШС типографиясында
басып шығарылды
Мекенжай: Астана қаласы,
Абай даңғылы, 57/1
тел. (7172) 21 50 86

Отпечатано в типографии
ТОО «Жарқын Ко»
Адрес: г. Астана
пр. Абая 57/1
тел. (7172) 21 50 86