

Қазақстан Республикасы Статистика агенттігі

**ҚАЗАҚСТАН РЕСПУБЛИКАСЫНДАҒЫ  
ЕҢБЕКАҒЫ**

**ОПЛАТА ТРУДА  
В РЕСПУБЛИКЕ КАЗАХСТАН**

**2005-2009**

Статистикалық жинақ  
Статистический сборник

Астана 2010

«Қазақстан Республикасындағы еңбекақы»  
Статистикалық жинақ/2010-224б.  
Редакциясын басқарған Ә. Смайылов

«Оплата труда в Республике Казахстан»  
Статистический сборник/2010-224с.  
Под редакцией А. Смаилова

010000, Астана қаласы,  
Орынбор көшесі 8, 2 үй  
Министрліктер үйі, 4 кіреберіс  
Қазақстан Республикасы Статистика агенттігі

010000, г.Астана,  
ул. Орынбор 8, дом 2  
Дом Министерств, 4 подъезд  
Агентство Республики Казахстан по статистике

8 (7172) 74-95-09, 74-95-47 телефондар  
8 (7172) 74-95-09 телефон-факсы

Телефоны 8 (7172) 74-95-09, 74-95-47  
Телефон-факс 8 (7172) 74-95-09

Жинақты Қазақстан Республикасы Статистика  
агенттінің [www.stat.kz](http://www.stat.kz), [www.stat.gov.kz](http://www.stat.gov.kz)  
веб-порталынан алуға болады.

Сборник доступен на веб-портале  
Агентства Республики Казахстан  
по статистике [www.stat.kz](http://www.stat.kz), [www.stat.gov.kz](http://www.stat.gov.kz) .

**Шартты белгілер:**

құбылыс жоқ

статистикалық деректер жоқ

құбылыс орын алған, бірақ оның шамасы  
тиісті өлшем бірлігінде дөңгелектеуге  
келмейді

**Условные обозначения:**

« - » явление отсутствует

«...» статистические данные отсутствуют

«0,0» явление происходило, но величина его не  
округляется в соответствующую единицу  
измерения

« - »

«...»

«0,0»

ББК. 60.6

Р31

Р 0702000000/00(05)-03

ISBN 9965-9315-2-6

«Қазақстан Республикасының Азаматтық кодексіне (ерекше бөлігі)», сәйкес бұл материал көбейтуге (көшіруге) жатпайды, статистикалық ақпараттарды өз жарияланымдарында (басылымдарында) пайдаланған жағдайда Қазақстан Республикасы Статистика агенттігіне сілтеме жасау міндетті.

В соответствии с «Гражданским кодексом Республики Казахстан (особенная часть)» данный материал не подлежит размножению (копированию), при использовании статистической информации в своих публикациях (изданиях) обязательна ссылка на Агентство Республики Казахстан по статистике.

## Алғы сөз

«Қазақстан Республикасындағы еңбек ақы» статистикалық жинағында 2005-2009 жылдардағы жалдамалы қызметкерлердің саны және жалақысы туралы толық ақпарат бар.

Жинақта экономикалық қызмет түрлері, персонал санаттары, меншік нысандары, жұмыстар бойынша жалдамалы қызметкерлердің саны және орташа айлық атаулы жалақысы туралы деректер берілген. Серпінде жалақының атаулы және нақты тұлғалануда өзгеру қарқыны көрсетілген.

Қызметкерлердің жеке мамандықтар мен лауазымдар бойынша орташа жалақысы туралы, сондай-ақ Достастық елдеріндегі еңбекке ақы төлеу туралы статистикалық деректер келтірілген.

Ерлер мен әйелдер еңбегіне ақы төлеу көрсеткіштері жеке бөлімде берілген.

Ақпарат тұтастай республика бойынша және өңірлер бөлінісінде келтірілген. Статистикалық деректер кестелік және графикалық материал түрінде берілген.

Жұмыс күшін ұстауға жұмсалған шығын құны, оның құрылымы және өзгеруі бойынша деректер серпінде көрсетілген.

Жинақ басқару персоналына, экономистерге, статистиктерге, басқару органдары мен кәсіпорындардың, ұйымдардың қаржы-экономикалық қызметі қызметкерлеріне, ғылыми қызметкерлерге, кәсіпкерлерге, экономикалық ЖОО-ның профессорлық-оқытушылық құрамына, аспиранттарына және студенттеріне, басқа мамандарға, бұқаралық ақпарат құралдары өкілдеріне арналған.

## Предисловие

Статистический сборник «Оплата труда в Республике Казахстан» содержит подробную информацию о численности наемных работников и их заработной плате за 2005-2009 годы.

В сборнике приведены данные о численности наемных работников и размерах среднемесячной номинальной заработной платы работников по видам экономической деятельности, категориям персонала, формам собственности, занятиям. В динамике показаны темпы изменения заработной платы в номинальном и реальном выражении.

Приведены статистические данные о средней заработной плате работников по отдельным профессиям и должностям, а также об оплате труда в странах Содружества.

Отдельным разделом представлены показатели оплаты труда мужчин и женщин.

Информация приведена по республике в целом и в разрезе регионов. Статистические данные представлены в виде табличных и графических материалов.

Представлена динамика данных по стоимости затрат на содержание рабочей силы, ее структура и изменения.

Публикация предназначена для экономистов, статистиков, работников органов управления и финансово-экономических служб предприятий, организаций, научных, предпринимательских и банковских работников, профессорско-преподавательского состава, аспирантов и студентов экономических ВУЗов, других специалистов, средств массовой информации.

**МАЗМҰНЫ**

|           |   |           |
|-----------|---|-----------|
| <b>1.</b> | <b>ҚАЗАҚСТАН РЕСПУБЛИКАСЫНДА ЖАЛДАМАЛЫ ҚЫЗМЕТКЕРЛЕР САНЫ .....</b>                              | <b>9</b>  |
| 1.1.      | Кәсіпорындар мен ұйымдардың жалдамалы қызметкерлер саны .....                                   | 9         |
| 1.2.      | Кәсіпорындар мен ұйымдардың жалдамалы қызметкерлер саны .....                                   | 10        |
| 1.3.      | Ірі және орта кәсіпорындардың жалдамалы қызметкерлер саны .....                                 | 13        |
| 1.4.      | Кәсіпкерлік қызметпен шұғылданатын шағын кәсіпорындардың жалдамалы қызметкерлер саны .....      | 17        |
| <b>2.</b> | <b>ҚАЗАҚСТАН РЕСПУБЛИКАСЫНДАҒЫ ЖАЛАҚЫ .....</b>   | <b>19</b> |
| 2.1.      | Қызметкерлердің орташа айлық атаулы жалақысы .....  | 19        |
| 2.2.      | Қызметкерлердің орташа айлық атаулы жалақысы .....  | 20        |
| 2.3.      | Қызметкерлердің орташа айлық атаулы жалақысы экономикалық қызмет түрлері бойынша .....          | 21        |
| 2.4.      | Қызметкерлердің орташа айлық атаулы жалақысы меншік нысандары бойынша .....                     | 23        |
| 2.5.      | Орташа айлық атаулы жалақы қызметкерлер құрамының санаттары бойынша .....                       | 26        |
| 2.6.      | Қызметкерлердің орташа айлық атаулы жалақысы жұмыс топтары бойынша .....                        | 28        |
| 2.7.      | Қызметкерлердің орташа айлық атаулы жалақысы өнеркәсіп салалары бойынша .....                   | 29        |
| 2.8.      | Қызметкерлерді есептелген жалақы мөлшері бойынша бөлу .....                                     | 31        |
| 2.9.      | Қызметкерлер санын жұмыс топтары және есептелген жалақы мөлшері бойынша бөлу .....              | 33        |
| 2.10.     | Қызметкерлердің орташа айлық атаулы жалақысы мамандықтары мен лауазымдары бойынша .....         | 35        |
| 2.11.     | Тәуелсіз мемлекеттер достастығы елдердегі қызметкерлердің орташа айлық атаулы жалақысы .....    | 41        |
| 2.12.     | Жалақы қоры .....   | 42        |
| <b>3.</b> | <b>ЕРЛЕР МЕН ӘЙЕЛДЕРДІҢ ЖАЛАҚЫСЫ.....</b>   | <b>47</b> |
| 3.1.      | Ерлер мен әйелдердің орташа айлық атаулы жалақысы экономикалық қызмет түрлері бойынша .....     | 47        |
| 3.2.      | Ерлер мен әйелдердің орташа айлық атаулы жалақысы экономикалық қызмет түрлері бойынша .....     | 48        |
| 3.3.      | Орташа айлық атаулы жалақы қызметкерлер құрамының санаттары бойынша .....                       | 50        |
| 3.4.      | Ерлер мен әйелдердің орташа айлық атаулы жалақысы жұмыстың ірілендірілген топтары бойынша ..... | 52        |
| 3.5.      | Ерлер мен әйелдер санын есептелген жалақы мөлшері бойынша бөлу .....                            | 56        |
| 3.6.      | Ерлер мен әйелдерге есептелген жалақы қоры .....  | 58        |

|           |   |            |
|-----------|---|------------|
| <b>4.</b> | <b>КӘСІПОРЫНДАРДЫҢ КӨЛЕМДІЛІГІ БОЙЫНША ЖАЛАҚЫ</b> .....   | <b>59</b>  |
| 4.1.      | Ірі және орта кәсіпорындар қызметкерлерінің орташа айлық атаулы жалақысы экономикалық қызмет түрлері бойынша .....      | 59         |
| 4.2.      | Ірі және орта кәсіпорындардағы ерлер мен әйелдердің орташа айлық атаулы жалақысы.....                                   | 60         |
| 4.3.      | Ірі және орта кәсіпорындар қызметкерлерінің орташа айлық атаулы жалақысы қызметкерлер құрамының санаттары бойынша ..... | 61         |
| 4.4.      | Ірі және орта кәсіпорындар қызметкерлерінің орташа айлық атаулы жалақысы ірілендірілген жұмыс топтары бойынша.....      | 62         |
| 4.5.      | Ірі және орта кәсіпорындар қызметкерлерінің жалақы қоры .....   | 68         |
| 4.6.      | Кәсіпкерлік қызметпен шұғылданатын шағын кәсіпорындар қызметкерлерінің орташа айлық атаулы жалақысы .....               | 69         |
| 4.7.      | Кәсіпкерлік қызметпен шұғылданатын шағын кәсіпорындар қызметкерлерінің жалақы қоры .....                                | 70         |
| <b>5.</b> | <b>ҚАЗАҚСТАН РЕСПУБЛИКАСЫНЫҢ ӨҢІРЛЕРІ БОЙЫНША ЖАЛАҚЫ</b> .....  | <b>71</b>  |
| 5.1.      | Қызметкерлердің орташа айлық атаулы жалақысы өңірлер бойынша .....  | 71         |
| 5.2.      | Қызметкерлердің орташа айлық атаулы жалақысы өңірлер бойынша .....  | 72         |
| 5.3.      | Қызметкерлердің орташа айлық атаулы жалақысы экономикалық қызмет түрлері бойынша .....                                  | 73         |
| 5.4.      | Орташа айлық атаулы жалақы қызметкерлердің санаттары бойынша .....  | 82         |
| 5.5.      | Орташа айлық атаулы жалақы жұмыс топтары бойынша .....  | 82         |
| 5.6.      | Қызметкерлердің орташа айлық атаулы жалақысы меншік нысандары бойынша.....  | 85         |
| 5.7.      | Қызметкерлердің орташа айлық атаулы жалақысы өнеркәсіп салалары бойынша.....  | 86         |
| 5.8.      | Қызметкерлерді жалақы мөлшері бойынша бөлу.....   | 89         |
| 5.9.      | Қызметкерлер жалақысы жекелеген мамандықтар мен лауазымдар бойынша .....  | 90         |
| 5.10.     | Жалақы қоры .....   | 94         |
| 5.11.     | Ерлер мен әйелдердің орташа айлық атаулы жалақысы .....   | 97         |
| 5.12.     | Ірі және орта кәсіпорындар қызметкерлерінің орташа айлық атаулы жалақысы.....   | 98         |
| 5.13.     | Кәсіпкерлік қызметпен шұғылданатын шағын кәсіпорындар қызметкерлерінің орташа айлық атаулы жалақысы .....               | 99         |
| <b>6.</b> | <b>ЖҰМЫС КҮШІН ҰСТАУҒА ЖҰМСАЛҒАН ШЫҒЫН ҚҰНЫ</b> .....   | <b>101</b> |

## СОДЕРЖАНИЕ

|           |   |            |
|-----------|---|------------|
| <b>1.</b> | <b>ЧИСЛЕННОСТЬ НАЕМНЫХ РАБОТНИКОВ В РЕСПУБЛИКЕ КАЗАХСТАН .....</b>  | <b>113</b> |
| 1.1.      | Численность наемных работников предприятий и организаций .....  | 113        |
| 1.2.      | Численность наемных работников предприятий и организаций .....  | 114        |
| 1.3.      | Численность наемных работников крупных и средних предприятий .....  | 118        |
| 1.4.      | Численность наемных работников малых предприятий, занимающихся<br>предпринимательской деятельностью .....         | 121        |
| <b>2.</b> | <b>ЗАРАБОТНАЯ ПЛАТА В РЕСПУБЛИКЕ КАЗАХСТАН.....</b>   | <b>124</b> |
| 2.1.      | Среднемесячная номинальная заработная плата работников .....  | 124        |
| 2.2.      | Среднемесячная номинальная заработная плата работников .....  | 125        |
| 2.3.      | Среднемесячная номинальная заработная плата работников по видам экономической<br>деятельности .....               | 126        |
| 2.4.      | Среднемесячная номинальная заработная плата работников по формам собственности .....                              | 128        |
| 2.5.      | Среднемесячная номинальная заработная плата по категориям персонала .....   | 131        |
| 2.6.      | Среднемесячная номинальная заработная плата работников по группам занятий .....                                   | 133        |
| 2.7.      | Среднемесячная номинальная заработная плата работников по отраслям<br>промышленности .....                        | 134        |
| 2.8.      | Распределение работников по размерам начисленной заработной платы .....   | 137        |
| 2.9.      | Распределение численности работников по группам занятий и размерам начисленной<br>заработной платы .....          | 139        |
| 2.10.     | Среднемесячная номинальная заработная плата работников по профессиям<br>и должностям .....                        | 141        |
| 2.11.     | Среднемесячная номинальная заработная плата работников в государствах Содружества<br>независимых государств ..... | 147        |
| 2.12.     | Фонд заработной платы.....  | 148        |
| <b>3.</b> | <b>ЗАРАБОТНАЯ ПЛАТА МУЖЧИН И ЖЕНЩИН .....</b>   | <b>152</b> |
| 3.1.      | Среднемесячная номинальная заработная плата мужчин и женщин<br>по видам экономической деятельности .....          | 152        |
| 3.2.      | Среднемесячная номинальная заработная плата мужчин и женщин<br>по видам экономической деятельности .....          | 153        |
| 3.3.      | Среднемесячная номинальная заработная плата<br>по категориям персонала .....                                      | 156        |
| 3.4.      | Среднемесячная номинальная заработная плата мужчин и женщин по укрупненным<br>группам занятий .....               | 158        |
| 3.5.      | Распределение численности мужчин и женщин по размерам начисленной<br>заработной платы .....                       | 162        |
| 3.6.      | Фонд заработной платы, начисленный мужчинам и женщинам .....  | 163        |

|           |  |            |
|-----------|--|------------|
| <b>4.</b> | <b>ЗАРАБОТНАЯ ПЛАТА ПО РАЗМЕРНОСТИ ПРЕДПРИЯТИЙ .....</b>   | <b>165</b> |
| 4.1.      | Среднемесячная номинальная заработная плата работников крупных и средних предприятий по видам экономической деятельности ..... | 165        |
| 4.2.      | Среднемесячная номинальная заработная плата мужчин и женщин на крупных и средних предприятиях .....                            | 166        |
| 4.3.      | Среднемесячная номинальная заработная плата работников крупных и средних предприятий по категориям персонала .....             | 167        |
| 4.4.      | Среднемесячная номинальная заработная плата работников крупных и средних предприятий по укрупненным группам занятий .....      | 168        |
| 4.5.      | Фонд заработной платы работников крупных и средних предприятий.....  | 174        |
| 4.6.      | Среднемесячная номинальная заработная плата работников малых предприятий, занимающихся предпринимательской деятельностью ..... | 175        |
| 4.7.      | Фонд заработной платы работников малых предприятий, занимающихся предпринимательской деятельностью .....                       | 176        |
| <b>5.</b> | <b>ЗАРАБОТНАЯ ПЛАТА ПО РЕГИОНАМ РЕСПУБЛИКИ КАЗАХСТАН .....</b>   | <b>177</b> |
| 5.1.      | Среднемесячная номинальная заработная плата работников по регионам .....   | 177        |
| 5.2.      | Среднемесячная номинальная заработная плата работников по регионам .....   | 178        |
| 5.3.      | Среднемесячная номинальная заработная плата работников по видам экономической деятельности.....                                | 179        |
| 5.4.      | Среднемесячная номинальная заработная плата по категориям работников .....   | 188        |
| 5.5.      | Среднемесячная номинальная заработная плата по группам занятий .....   | 188        |
| 5.6.      | Среднемесячная номинальная заработная плата работников по формам собственности .....   | 191        |
| 5.7.      | Среднемесячная номинальная заработная плата работников по отраслям промышленности .....  | 193        |
| 5.8.      | Распределение работников по размерам заработной платы.....   | 196        |
| 5.9.      | Заработная плата работников по отдельным профессиям и должностям .....   | 197        |
| 5.10.     | Фонд заработной платы.....   | 201        |
| 5.11.     | Среднемесячная номинальная заработная плата мужчин и женщин .....  | 206        |
| 5.12.     | Среднемесячная номинальная заработная плата работников крупных и средних предприятий.....                                      | 205        |
| 5.13.     | Среднемесячная номинальная заработная плата работников малых предприятий, занимающихся предпринимательской деятельностью ..... | 206        |
| <b>6.</b> | <b>СТОИМОСТЬ ЗАТРАТ НА СОДЕРЖАНИЕ РАБОЧЕЙ СИЛЫ.....</b>  | <b>208</b> |

# 1. ҚАЗАҚСТАН РЕСПУБЛИКАСЫНДА ЖАЛДАМАЛЫ ҚЫЗМЕТКЕРЛЕР САНЫ

## 1.1. КӘСІПОРЫНДАР МЕН ҰЙЫМДАРДЫҢ ЖАЛДАМАЛЫ ҚЫЗМЕТКЕРЛЕР САНЫ\*

### Жалдамалы қызметкерлер саны экономикалық қызмет түрлері бойынша

мың адам

|  | 2005    | 2006    | 2007    | 2008    | 2009    |
|--|---------|---------|---------|---------|---------|
| <b>Қызметкерлер саны - барлығы</b>   | 3 520,6 | 3 749,1 | 4 056,4 | 4 063,1 | 4 152,1 |
| Ауыл шаруашылығы, аңшылық және орман шаруашылығы                                 | 210,0   | 202,2   | 194,9   | 176,0   | 176,9   |
| Балық аулау, балық өсіру   | 4,3     | 3,2     | 3,0     | 2,7     | 3,7     |
| Өнеркәсіп  | 779,2   | 802,5   | 828,9   | 829,7   | 808,9   |
| кен өндіру   | 169,1   | 176,8   | 175,8   | 182,2   | 181,6   |
| өндеу  | 475,8   | 490,3   | 515,6   | 507,6   | 481,7   |
| электр энергиясын, газ бен су өндіру және тарату                                 | 134,2   | 135,5   | 137,4   | 139,9   | 145,6   |
| Құрылыс  | 282,2   | 342,7   | 390,7   | 368,6   | 384,0   |
| Сауда; автомобильдерді, тұрмыстық бұйымдар мен жеке пайдаланатын заттарды жөндеу | 224,8   | 262,6   | 346,0   | 332,8   | 341,9   |
| Қонақ үйлер мен мейрамханалар  | 28,2    | 30,1    | 34,4    | 36,9    | 41,0    |
| Көлік және байланыс  | 285,9   | 298,6   | 320,2   | 326,0   | 328,4   |
| Қаржы қызметі  | 56,9    | 64,2    | 83,0    | 91,9    | 87,7    |
| Жылжымайтын мүлікпен операциялар, жалға беру және тұтынушыларға қызмет көрсету   | 279,3   | 313,7   | 375,1   | 369,4   | 387,6   |
| Мемлекеттік басқару  | 287,6   | 299,1   | 310,7   | 323,1   | 338,9   |
| Білім беру   | 671,2   | 701,1   | 726,0   | 746,2   | 766,9   |
| Денсаулық сақтау және әлеуметтік қызмет көрсету                                  | 296,4   | 307,2   | 317,4   | 327,1   | 338,8   |
| Коммуналдық, әлеуметтік және дербес қызметтер көрсету                            | 114,7   | 121,8   | 126,1   | 132,7   | 147,4   |

### Жалдамалы қызметкерлер саны өңірлер бойынша

мың адам

|                               | 2005    | 2006    | 2007    | 2008    | 2009    |
|-------------------------------|---------|---------|---------|---------|---------|
| <b>Қазақстан Республикасы</b> | 3 520,6 | 3 749,1 | 4 056,4 | 4 063,1 | 4 152,1 |
| Ақмола                        | 188,4   | 195,2   | 197,9   | 202,9   | 199,9   |
| Ақтөбе                        | 175,3   | 187,1   | 201,5   | 213,1   | 208,5   |
| Алматы                        | 203,5   | 221,5   | 236,2   | 241,2   | 256,4   |
| Атырау                        | 155,2   | 183,1   | 202,0   | 195,7   | 193,7   |
| Батыс Қазақстан               | 137,0   | 140,4   | 150,9   | 153,6   | 165,6   |
| Жамбыл                        | 151,8   | 166,4   | 180,0   | 178,3   | 179,3   |
| Қарағанды                     | 380,0   | 393,9   | 401,5   | 414,8   | 413,6   |
| Қостанай                      | 213,9   | 223,3   | 232,0   | 239,3   | 238,3   |
| Қызылорда                     | 118,9   | 126,9   | 134,3   | 145,0   | 150,4   |
| Маңғыстау                     | 116,1   | 126,9   | 138,9   | 152,6   | 159,3   |
| Оңтүстік Қазақстан            | 296,1   | 312,9   | 327,2   | 327,7   | 339,1   |
| Павлодар                      | 196,9   | 207,6   | 221,9   | 226,9   | 230,5   |
| Солтүстік Қазақстан           | 151,3   | 157,0   | 164,0   | 166,9   | 164,7   |
| Шығыс Қазақстан               | 330,5   | 342,7   | 360,2   | 362,5   | 360,0   |
| Астана қаласы                 | 190,3   | 208,4   | 220,0   | 253,9   | 260,7   |
| Алматы қаласы                 | 515,7   | 555,6   | 687,9   | 588,7   | 632,2   |

\* Кәсіпкерлік қызметпен айналысатын шағын кәсіпорындарды есепке алумен.

## 1.2. КӘСІПОРЫНДАР МЕН ҰЙЫМДАРДЫҢ ЖАЛДАМАЛЫ ҚЫЗМЕТКЕРЛЕР САНЫ\*\*

## Жалдамалы қызметкерлер саны экономикалық қызмет түрлері бойынша

|  | 2005    | 2006    | 2007    | 2008    | 2009    |
|--|---------|---------|---------|---------|---------|
| <b>Қызметкерлер саны - барлығы</b>   | 2 956,1 | 3 103,6 | 3 262,0 | 3 367,0 | 3 359,9 |
| Ауыл шаруашылығы, аңшылық және орман шаруашылығы                                 | 167,3   | 156,1   | 140,9   | 134,1   | 129,7   |
| Балық аулау, балық өсіру   | 2,8     | 2,3     | 2,2     | 1,8     | 1,6     |
| Өнеркәсіп  | 691,2   | 706,4   | 719,9   | 733,1   | 700,9   |
| кен өндіру   | 162,7   | 168,9   | 167,6   | 175,8   | 173,2   |
| өңдеу  | 401,8   | 409,3   | 422,8   | 425,0   | 392,5   |
| электр энергиясын, газ бен су өндіру және тарату                                 | 126,6   | 128,2   | 129,5   | 132,3   | 135,2   |
| Құрылыс  | 179,6   | 206,9   | 236,7   | 231,4   | 212,9   |
| Сауда; автомобильдерді, тұрмыстық бұйымдар мен жеке пайдаланатын заттарды жөндеу | 80,3    | 97,4    | 119,4   | 139,7   | 140,8   |
| Қонақ үйлер мен мейрамханалар  | 17,8    | 19,4    | 23,5    | 26,4    | 26,9    |
| Көлік және байланыс  | 253,2   | 260,0   | 270,0   | 283,6   | 281     |
| Қаржы қызметі  | 51,0    | 60,7    | 79,4    | 85,2    | 80,1    |
| Жылжымайтын мүлікпен операциялар, жалға беру және тұтынушыларға қызмет көрсету   | 166,4   | 187,1   | 211,0   | 223,8   | 225,1   |
| Мемлекеттік басқару  | 287,6   | 299,1   | 310,7   | 323,1   | 338,9   |
| Білім беру   | 671,2   | 701,1   | 726,0   | 746,2   | 766,9   |
| Денсаулық сақтау және әлеуметтік қызмет көрсету                                  | 296,4   | 307,2   | 317,4   | 327,1   | 338,8   |
| Коммуналдық, әлеуметтік және дербес қызметтер көрсету                            | 91,4    | 99,7    | 104,9   | 111,6   | 116,3   |

## Жалдамалы қызметкерлер саны жынысы және экономикалық қызмет түрлері бойынша

|  | Ерлер   |         |         |         |         | Әйелдер |         |         |         |         |
|--|---------|---------|---------|---------|---------|---------|---------|---------|---------|---------|
|  | 2005    | 2006    | 2007    | 2008    | 2009    | 2005    | 2006    | 2007    | 2008    | 2009    |
| <b>Қызметкерлер саны - барлығы</b>   | 1 544,8 | 1 621,8 | 1 711,6 | 1 751,7 | 1 729,3 | 1 411,3 | 1 481,8 | 1 550,4 | 1 615,4 | 1 630,6 |
| Ауыл шаруашылығы, аңшылық және орман шаруашылығы                                 | 125,3   | 116,1   | 104,1   | 98,1    | 95,4    | 42,0    | 40,0    | 36,7    | 35,9    | 34,3    |
| Балық аулау, балық өсіру   | 2,1     | 1,7     | 1,7     | 1,4     | 1,3     | 0,7     | 0,6     | 0,5     | 0,4     | 0,4     |
| Өнеркәсіп  | 480,0   | 491,2   | 500,5   | 510,7   | 488,9   | 211,2   | 215,2   | 219,4   | 222,4   | 212,0   |
| кен өндіру   | 124,3   | 129,3   | 127,8   | 135,0   | 132,8   | 38,4    | 39,6    | 39,8    | 40,8    | 40,4    |
| өңдеу  | 268,3   | 274,6   | 284,7   | 286,1   | 264,4   | 133,5   | 134,7   | 138,1   | 138,9   | 128,1   |
| электр энергиясын, газ бен су өндіру және тарату                                 | 87,3    | 87,2    | 88,0    | 89,6    | 91,7    | 39,3    | 41,0    | 41,5    | 42,7    | 43,5    |
| Құрылыс  | 154,4   | 177,8   | 205,3   | 199,4   | 183,3   | 25,2    | 29,1    | 31,4    | 32,1    | 29,5    |
| Сауда; автомобильдерді, тұрмыстық бұйымдар мен жеке пайдаланатын заттарды жөндеу | 45,9    | 54,4    | 66,3    | 76,1    | 75,3    | 34,4    | 43,0    | 53,1    | 63,6    | 65,5    |
| Қонақ үйлер мен мейрамханалар  | 5,7     | 6,1     | 7,2     | 8,2     | 8,3     | 12,1    | 13,3    | 16,2    | 18,2    | 18,6    |
| Көлік және байланыс  | 164,6   | 170,5   | 179,3   | 189,0   | 187,8   | 88,6    | 89,5    | 90,7    | 94,6    | 93,3    |
| Қаржы қызметі  | 17,7    | 20,5    | 27,4    | 29,0    | 26,1    | 33,3    | 40,2    | 52,0    | 56,2    | 54,0    |
| Жылжымайтын мүлікпен операциялар, жалға беру және тұтынушыларға қызмет көрсету   | 109,9   | 124,5   | 142,4   | 150,8   | 151,5   | 56,5    | 62,6    | 68,6    | 73,0    | 73,6    |
| Мемлекеттік басқару  | 174,6   | 181,7   | 187,7   | 193,3   | 204,8   | 113,0   | 117,4   | 123,0   | 129,7   | 134,1   |
| Білім беру   | 171,4   | 179,5   | 185,3   | 187,0   | 192,1   | 499,8   | 521,6   | 540,7   | 559,2   | 574,8   |
| Денсаулық сақтау және әлеуметтік қызмет көрсету                                  | 49,8    | 50,7    | 53,4    | 54,6    | 58,5    | 246,6   | 256,5   | 264,0   | 272,5   | 280,3   |
| Коммуналдық, әлеуметтік және дербес қызметтер көрсету                            | 43,6    | 47,1    | 50,9    | 54,0    | 56,1    | 47,8    | 52,6    | 54,1    | 57,6    | 60,2    |

\*\* Осы және бұдан әрі кәсіпкерлік қызметпен айналысатын шағын кәсіпорындарды есепке алусыз.

**2009 жылдағы жалдамалы қызметкерлер саны жынысы  
және экономикалық қызмет түрлері бойынша**

мың адам

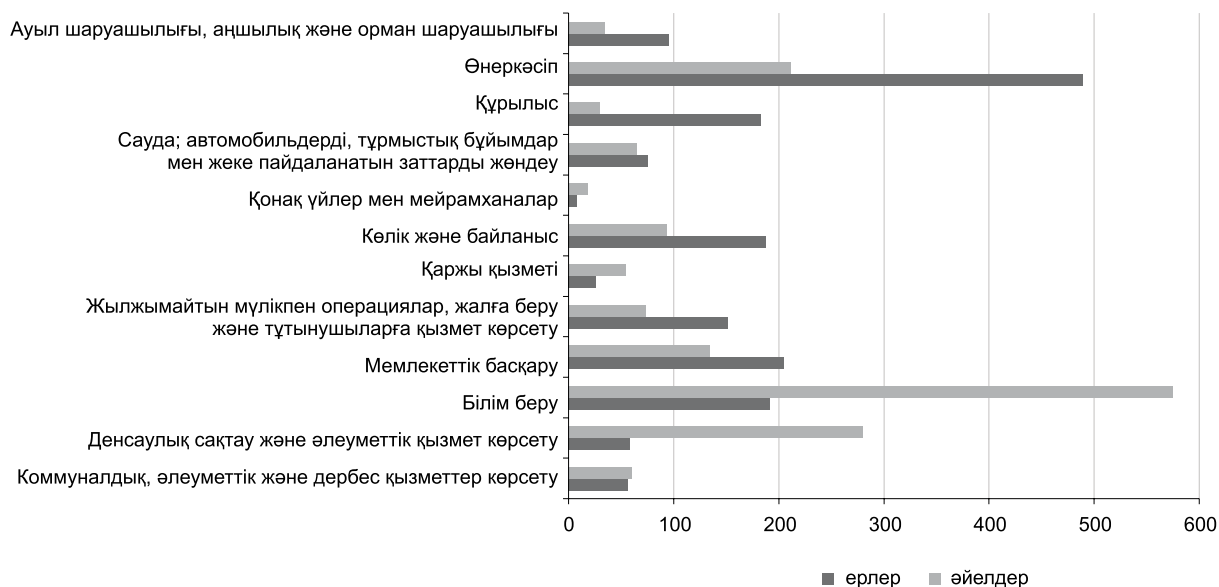

**Жалдамалы қызметкерлер саны қызметкерлер құрамының санаттары  
және экономикалық қызмет түрлері бойынша**

мың адам

|  | Жұмысшылар |         |         |         |         | Қызметшілер |         |         |         |         |
|--|------------|---------|---------|---------|---------|-------------|---------|---------|---------|---------|
|  | 2005       | 2006    | 2007    | 2008    | 2009    | 2005        | 2006    | 2007    | 2008    | 2009    |
| <b>Қызметкерлер саны - барлығы</b>   | 1 470,9    | 1 529,4 | 1 596,0 | 1 625,8 | 1 573,4 | 1 485,2     | 1 574,2 | 1 666,0 | 1 741,2 | 1 786,5 |
| Ауыл шаруашылығы, аңшылық және орман шаруашылығы                                 | 143,6      | 133,6   | 119,7   | 113,1   | 108,1   | 23,7        | 22,5    | 21,1    | 21,0    | 21,6    |
| Балық аулау, балық өсіру   | 2,5        | 2,0     | 1,9     | 1,5     | 1,4     | 0,3         | 0,3     | 0,3     | 0,3     | 0,3     |
| Өнеркәсіп  | 535,1      | 543,3   | 549,5   | 555,2   | 523,2   | 156,1       | 163,1   | 170,4   | 177,9   | 177,7   |
| кен өндіру   | 127,2      | 130,9   | 127,3   | 133,4   | 129,7   | 35,5        | 38,0    | 40,3    | 42,3    | 43,5    |
| өңдеу  | 315,0      | 318,9   | 328,6   | 326,6   | 296,3   | 86,8        | 90,4    | 94,2    | 98,4    | 96,2    |
| электр энергиясын, газ бен су өндіру және тарату                                 | 92,9       | 93,5    | 93,6    | 95,1    | 97,1    | 33,7        | 34,7    | 35,9    | 37,2    | 38,0    |
| Құрылыс  | 142,5      | 162,4   | 183,6   | 178,9   | 159,6   | 37,0        | 44,5    | 53,2    | 52,5    | 53,3    |
| Сауда; автомобильдерді, тұрмыстық бұйымдар мен жеке пайдаланатын заттарды жөндеу | 48,1       | 56,7    | 70,6    | 81,1    | 79,1    | 32,1        | 40,7    | 48,8    | 58,6    | 61,7    |
| Қонақ үйлер мен мейрамханалар  | 13,7       | 14,6    | 17,4    | 19,9    | 20,2    | 4,2         | 4,8     | 6,1     | 6,4     | 6,7     |
| Көлік және байланыс  | 163,9      | 167,6   | 173,4   | 180,5   | 175,2   | 89,3        | 92,4    | 96,6    | 103,1   | 105,8   |
| Қаржы қызметі  | 5,0        | 5,4     | 6,6     | 6,9     | 6,0     | 46,0        | 55,3    | 72,8    | 78,3    | 74,1    |
| Жылжымайтын мүлікпен операциялар, жалға беру және тұтынушыларға қызмет көрсету   | 72,1       | 81,7    | 93,4    | 97,1    | 96,0    | 94,2        | 105,4   | 117,5   | 126,7   | 129,1   |
| Мемлекеттік басқару  | 59,9       | 61,5    | 64,1    | 65,2    | 68,6    | 227,7       | 237,6   | 246,5   | 257,8   | 270,4   |
| Білім беру   | 153,9      | 164,3   | 173,7   | 179,4   | 184,8   | 517,3       | 536,8   | 552,3   | 566,8   | 582,1   |
| Денсаулық сақтау және әлеуметтік қызмет көрсету                                  | 99,7       | 102,4   | 104,9   | 108,5   | 111,7   | 196,7       | 204,9   | 212,5   | 218,6   | 227,1   |
| Коммуналдық, әлеуметтік және дербес қызметтер көрсету                            | 30,9       | 34,0    | 37,1    | 38,5    | 39,6    | 60,5        | 65,8    | 67,9    | 73,1    | 76,7    |

### Жалдамалы қызметкерлер саны өңірлер бойынша

мың адам

|                               | 2005    | 2006    | 2007    | 2008    | 2009    |
|-------------------------------|---------|---------|---------|---------|---------|
| <b>Қазақстан Республикасы</b> | 2 956,1 | 3 103,6 | 3 262,0 | 3 367,0 | 3 359,9 |
| Ақмола                        | 165,3   | 166,9   | 166,5   | 170,2   | 170,6   |
| Ақтөбе                        | 148,0   | 157,1   | 167,7   | 176,2   | 175,6   |
| Алматы                        | 176,7   | 185,4   | 194,8   | 197,7   | 203,2   |
| Атырау                        | 132,6   | 144,1   | 157,5   | 161,3   | 160,4   |
| Батыс Қазақстан               | 116,4   | 121,0   | 125,6   | 130,0   | 135,5   |
| Жамбыл                        | 136,3   | 141,7   | 148,5   | 153,5   | 155,0   |
| Қарағанды                     | 338,2   | 342,1   | 348,4   | 354,8   | 351,6   |
| Қостанай                      | 188,4   | 192,8   | 199,3   | 203,3   | 198,6   |
| Қызылорда                     | 106,0   | 113,0   | 120,1   | 127,4   | 131,4   |
| Маңғыстау                     | 102,9   | 106,6   | 115,1   | 126,5   | 131,7   |
| Оңтүстік Қазақстан            | 264,2   | 275,1   | 284,7   | 292,2   | 294,4   |
| Павлодар                      | 171,0   | 178,5   | 185,0   | 192,8   | 194,2   |
| Солтүстік Қазақстан           | 130,1   | 134,5   | 139,6   | 140,7   | 139,8   |
| Шығыс Қазақстан               | 279,1   | 290,9   | 298,4   | 302,3   | 295,2   |
| Астана қаласы                 | 144,7   | 162,5   | 177,2   | 190,5   | 188,2   |
| Алматы қаласы                 | 356,4   | 391,6   | 433,6   | 447,8   | 434,5   |

### 2005-2009 жылдары өңірлер бойынша жалдамалы қызметкерлер саны

мың адам

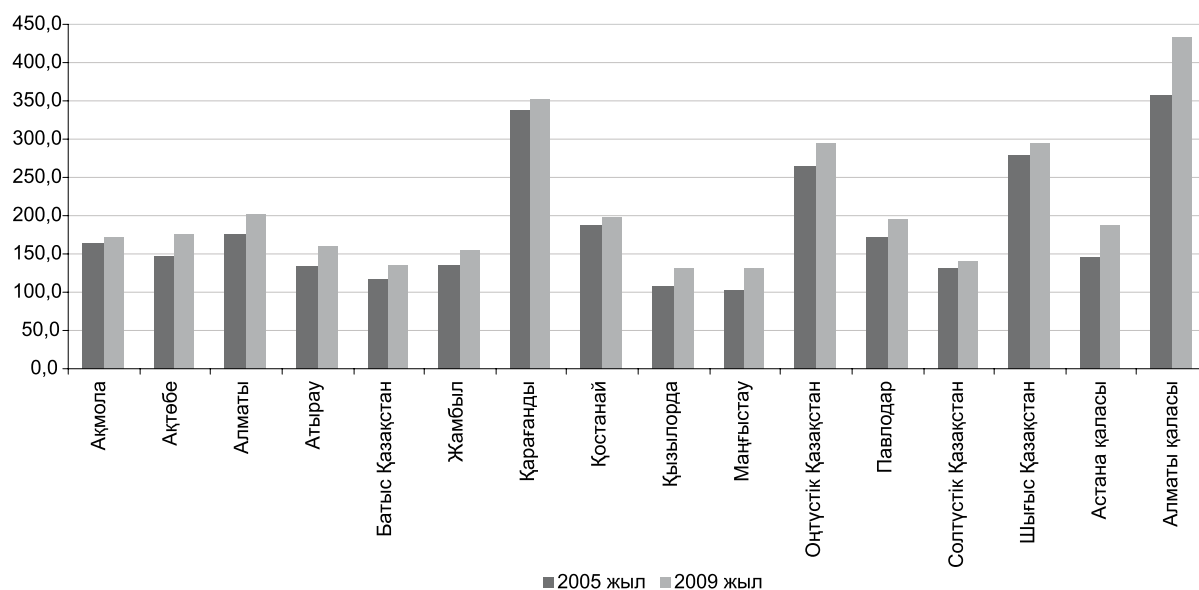

## Жалдамалы қызметкерлер саны жынысы және өңірлер бойынша

мың адам

|                               | Ерлер   |         |         |         |         | Әйелдер |         |         |         |         |
|-------------------------------|---------|---------|---------|---------|---------|---------|---------|---------|---------|---------|
|                               | 2005    | 2006    | 2007    | 2008    | 2009    | 2005    | 2006    | 2007    | 2008    | 2009    |
| <b>Қазақстан Республикасы</b> | 1 544,8 | 1 621,8 | 1 711,6 | 1 751,7 | 1 729,3 | 1 411,3 | 1 481,8 | 1 550,4 | 1 615,4 | 1 630,6 |
| Ақмола                        | 88,2    | 87,9    | 86,9    | 88,0    | 88,2    | 77,1    | 79,0    | 79,6    | 82,1    | 82,4    |
| Ақтөбе                        | 80,3    | 84,6    | 90,9    | 95,3    | 93,2    | 67,7    | 72,5    | 76,8    | 80,9    | 82,4    |
| Алматы                        | 84,3    | 90,3    | 95,9    | 96,6    | 98,4    | 92,4    | 95,1    | 98,9    | 101,1   | 104,7   |
| Атырау                        | 76,8    | 84,2    | 93,4    | 94,7    | 93,2    | 55,8    | 59,9    | 64,1    | 66,6    | 67,2    |
| Батыс Қазақстан               | 58,6    | 60,8    | 63,2    | 66,2    | 69,5    | 57,8    | 60,2    | 62,5    | 63,8    | 66,0    |
| Жамбыл                        | 65,4    | 67,2    | 70,1    | 71,3    | 71,8    | 70,9    | 74,5    | 78,4    | 82,1    | 83,2    |
| Қарағанды                     | 179,4   | 179,0   | 181,4   | 184,2   | 181,7   | 158,8   | 163,1   | 167,0   | 170,6   | 169,9   |
| Қостанай                      | 101,2   | 102,3   | 104,6   | 106,1   | 102,5   | 87,2    | 90,5    | 94,7    | 97,2    | 96,1    |
| Қызылорда                     | 56,6    | 60,7    | 64,6    | 68,8    | 71,3    | 49,4    | 52,3    | 55,6    | 58,6    | 60,1    |
| Маңғыстау                     | 62,0    | 63,4    | 69,0    | 76,4    | 78,4    | 40,9    | 43,2    | 46,1    | 50,1    | 53,3    |
| Оңтүстік Қазақстан            | 129,8   | 134,2   | 137,7   | 140,1   | 141,2   | 134,4   | 140,9   | 147,1   | 152,2   | 153,3   |
| Павлодар                      | 88,0    | 91,6    | 95,0    | 99,0    | 99,2    | 83,0    | 86,9    | 90,0    | 93,7    | 94,9    |
| Солтүстік Қазақстан           | 66,1    | 68,5    | 72,0    | 72,0    | 70,8    | 64,0    | 66,0    | 67,5    | 68,7    | 69,0    |
| Шығыс Қазақстан               | 145,9   | 152,5   | 156,0   | 157,2   | 152,4   | 133,2   | 138,4   | 142,4   | 145,1   | 142,8   |
| Астана қаласы                 | 79,8    | 90,1    | 98,6    | 101,5   | 95,7    | 64,9    | 72,4    | 78,6    | 89,1    | 92,6    |
| Алматы қаласы                 | 182,7   | 204,7   | 232,5   | 234,4   | 221,9   | 173,7   | 186,9   | 201,1   | 213,4   | 212,6   |

## Жалдамалы қызметкерлер саны қызметкерлер құрамының санаттары және өңірлер бойынша

мың адам

|                               | Жұмысшылар |         |         |         |         | Қызметшілер |         |         |         |         |
|-------------------------------|------------|---------|---------|---------|---------|-------------|---------|---------|---------|---------|
|                               | 2005       | 2006    | 2007    | 2008    | 2009    | 2005        | 2006    | 2007    | 2008    | 2009    |
| <b>Қазақстан Республикасы</b> | 1 470,9    | 1 529,4 | 1 596,0 | 1 625,8 | 1 573,4 | 1 485,2     | 1 574,2 | 1 666,0 | 1 741,2 | 1 786,5 |
| Ақмола                        | 90,5       | 88,9    | 86,9    | 87,7    | 87,0    | 74,9        | 78,0    | 79,6    | 82,5    | 83,5    |
| Ақтөбе                        | 75,7       | 80,9    | 87,0    | 91,6    | 89,3    | 72,2        | 76,2    | 80,7    | 84,5    | 86,3    |
| Алматы                        | 82,4       | 84,8    | 90,3    | 89,3    | 84,8    | 94,3        | 100,6   | 104,5   | 108,4   | 118,4   |
| Атырау                        | 71,2       | 76,5    | 83,2    | 84,9    | 83,8    | 61,4        | 67,6    | 74,3    | 76,4    | 76,6    |
| Батыс Қазақстан               | 54,0       | 56,3    | 58,7    | 61,0    | 62,8    | 62,4        | 64,7    | 66,9    | 69,0    | 72,7    |
| Жамбыл                        | 63,4       | 65,0    | 66,3    | 65,9    | 64,8    | 72,9        | 76,7    | 82,1    | 87,6    | 90,1    |
| Қарағанды                     | 195,0      | 195,2   | 197,2   | 198,6   | 193,6   | 143,2       | 146,9   | 151,2   | 156,2   | 158,0   |
| Қостанай                      | 109,4      | 109,8   | 110,5   | 112,1   | 109,0   | 78,9        | 83,0    | 88,8    | 91,2    | 89,6    |
| Қызылорда                     | 48,9       | 52,8    | 56,4    | 60,5    | 62,2    | 57,2        | 60,2    | 63,7    | 66,8    | 69,2    |
| Маңғыстау                     | 59,8       | 61,6    | 65,9    | 72,8    | 72,9    | 43,1        | 45,0    | 49,3    | 53,7    | 58,8    |
| Оңтүстік Қазақстан            | 105,5      | 105,9   | 110,3   | 111,6   | 109,1   | 158,7       | 169,2   | 174,4   | 180,7   | 185,3   |
| Павлодар                      | 93,6       | 96,6    | 100,2   | 105,0   | 104,9   | 77,3        | 81,9    | 84,8    | 87,8    | 89,2    |
| Солтүстік Қазақстан           | 67,5       | 69,5    | 72,5    | 72,8    | 71,9    | 62,6        | 65,0    | 67,1    | 67,9    | 67,9    |
| Шығыс Қазақстан               | 146,3      | 152,9   | 155,2   | 156,8   | 149,1   | 132,8       | 138,1   | 143,2   | 145,4   | 146,1   |
| Астана қаласы                 | 66,3       | 74,6    | 78,8    | 80,2    | 71,4    | 78,4        | 87,9    | 98,4    | 110,3   | 116,8   |
| Алматы қаласы                 | 141,5      | 158,3   | 176,6   | 175,0   | 156,5   | 214,9       | 233,3   | 257,0   | 272,8   | 278,0   |

## 1.3. ІРІ ЖӘНЕ ОРТА КӘСІПОРЫНДАРДЫҢ ЖАЛДАМАЛЫ ҚЫЗМЕТКЕРЛЕР САНЫ

## Ірі және орта кәсіпорындардың жалдамалы қызметкерлер саны экономикалық қызмет түрлері бойынша

мың адам

|  | 2005    | 2006    | 2007    | 2008    | 2009    |
|--|---------|---------|---------|---------|---------|
| <b>Қызметкерлер саны - барлығы</b>               | 2 561,0 | 2 705,9 | 2 852,9 | 2 943,5 | 2 938,4 |
| Ауыл шаруашылығы, аңшылық және орман шаруашылығы | 164,3   | 154,9   | 139,2   | 132,5   | 128,1   |
| Балық аулау, балық өсіру                         | 2,6     | 2,1     | 2,0     | 1,7     | 1,6     |
| Өнеркәсіп  | 684,8   | 702,6   | 715,7   | 725,9   | 696,3   |
| кен өндіру                                       | 161,3   | 168,2   | 167,0   | 175,0   | 172,5   |

|  | соңы  |       |       |       |       |
|--|-------|-------|-------|-------|-------|
|  | 2005  | 2006  | 2007  | 2008  | 2009  |
| өңдеу  | 397,9 | 406,6 | 419,7 | 420,5 | 389,6 |
| электр энергиясын, газ бен су өндіру және тарату                                 | 125,6 | 127,8 | 129,0 | 130,4 | 134,2 |
| Құрылыс  | 175,1 | 202,0 | 231,9 | 224,8 | 209,0 |
| Сауда; автомобильдерді, тұрмыстық бұйымдар мен жеке пайдаланатын заттарды жөндеу | 65,9  | 79,6  | 97,9  | 115,5 | 118,9 |
| Қонақ үйлер мен мейрамханалар  | 17,3  | 19,3  | 23,0  | 25,8  | 26,2  |
| Көлік және байланыс  | 246,8 | 253,6 | 262,1 | 275,4 | 273,8 |
| Қаржы қызметі  | 40,2  | 48,6  | 65,6  | 71,3  | 69,0  |
| Жылжымайтын мүлікпен операциялар, жалға беру және тұтынушыларға қызмет көрсету   | 146,6 | 166,3 | 187,6 | 197,5 | 201,3 |
| Мемлекеттік басқару  | 206,9 | 214,3 | 223,5 | 229,1 | 243,0 |
| Білім беру   | 498,9 | 532,9 | 555,5 | 574,8 | 588,4 |
| Денсаулық сақтау және әлеуметтік қызмет көрсету                                  | 256,4 | 266,8 | 282,5 | 296,7 | 305,8 |
| Коммуналдық, әлеуметтік және дербес қызметтер көрсету                            | 55,0  | 63,0  | 66,5  | 72,6  | 76,9  |

**Ірі және орта кәсіпорындардың жалдамалы қызметкерлер саны жынысы және экономикалық қызмет түрлері бойынша**

мың адам

|  | Ерлер   |         |         |         |         |
|--|---------|---------|---------|---------|---------|
|  | 2005    | 2006    | 2007    | 2008    | 2009    |
| <b>Қызметкерлер саны - барлығы</b>   | 1 394,9 | 1 471,2 | 1 552,8 | 1 583,9 | 1 567,0 |
| Ауыл шаруашылығы, аңшылық және орман шаруашылығы                                 | 122,9   | 115,1   | 102,8   | 97,0    | 94,2    |
| Балық аулау, балық өсіру   | 1,9     | 1,5     | 1,6     | 1,3     | 1,2     |
| Өнеркәсіп  | 475,4   | 488,7   | 497,7   | 505,9   | 485,8   |
| кен өндіру   | 123,1   | 128,8   | 127,4   | 134,4   | 132,3   |
| өңдеу  | 265,8   | 272,9   | 282,6   | 283,2   | 262,5   |
| электр энергиясын, газ бен су өндіру және тарату                                 | 86,5    | 86,9    | 87,7    | 88,4    | 91,0    |
| Құрылыс  | 151,0   | 174,0   | 201,5   | 194,1   | 180,3   |
| Сауда; автомобильдерді, тұрмыстық бұйымдар мен жеке пайдаланатын заттарды жөндеу | 37,4    | 43,9    | 53,8    | 62,1    | 62,9    |
| Қонақ үйлер мен мейрамханалар  | 5,6     | 6,2     | 7,1     | 7,9     | 8,1     |
| Көлік және байланыс  | 160,4   | 166,8   | 174,1   | 184,2   | 183,4   |
| Қаржы қызметі  | 13,9    | 16,3    | 22,4    | 24,0    | 22,6    |
| Жылжымайтын мүлікпен операциялар, жалға беру және тұтынушыларға қызмет көрсету   | 98,9    | 113,3   | 130,0   | 136,0   | 138,1   |
| Мемлекеттік басқару  | 135,2   | 140,5   | 145,6   | 147,8   | 158,8   |
| Білім беру   | 123,4   | 131,8   | 136,3   | 138,5   | 141,4   |
| Денсаулық сақтау және әлеуметтік қызмет көрсету                                  | 41,4    | 42,1    | 45,7    | 47,7    | 50,8    |
| Коммуналдық, әлеуметтік және дербес қызметтер көрсету                            | 27,4    | 31,1    | 34,2    | 37,4    | 39,3    |

жалғасы

|  | Әйелдер |         |         |         |         |
|--|---------|---------|---------|---------|---------|
|  | 2005    | 2006    | 2007    | 2008    | 2009    |
| <b>Қызметкерлер саны - барлығы</b>   | 1 166,1 | 1 234,7 | 1 300,1 | 1 359,5 | 1 371,4 |
| Ауыл шаруашылығы, аңшылық және орман шаруашылығы                                 | 41,4    | 39,8    | 36,4    | 35,6    | 33,9    |
| Балық аулау, балық өсіру   | 0,7     | 0,6     | 0,4     | 0,4     | 0,4     |
| Өнеркәсіп  | 209,4   | 213,9   | 218,0   | 219,9   | 210,5   |
| кен өндіру   | 38,2    | 39,4    | 39,6    | 40,6    | 40,2    |
| өңдеу  | 132,1   | 133,7   | 137,1   | 137,3   | 127,1   |
| электр энергиясын, газ бен су өндіру және тарату                                 | 39,1    | 40,9    | 41,3    | 42,0    | 43,1    |
| Құрылыс  | 24,1    | 28,0    | 30,4    | 30,7    | 28,7    |
| Сауда; автомобильдерді, тұрмыстық бұйымдар мен жеке пайдаланатын заттарды жөндеу | 28,5    | 35,7    | 44,1    | 53,3    | 56,1    |
| Қонақ үйлер мен мейрамханалар  | 11,7    | 13,1    | 15,9    | 17,9    | 18,1    |
| Көлік және байланыс  | 86,4    | 86,8    | 88,0    | 91,2    | 90,3    |
| Қаржы қызметі  | 26,3    | 32,3    | 43,2    | 47,2    | 46,4    |

соңы

|  | Әйелдер |       |       |       |       |
|--|---------|-------|-------|-------|-------|
|  | 2005    | 2006  | 2007  | 2008  | 2009  |
| Жылжымайтын мүлікпен операциялар, жалға беру және тұтынушыларға қызмет көрсету | 47,7    | 53,0  | 57,6  | 61,5  | 63,2  |
| Мемлекеттік басқару  | 71,7    | 73,8  | 77,9  | 81,3  | 84,2  |
| Білім беру   | 375,5   | 401,1 | 419,2 | 436,3 | 447,1 |
| Денсаулық сақтау және әлеуметтік қызмет көрсету                                | 215,0   | 224,7 | 236,8 | 249,0 | 254,9 |
| Коммуналдық, әлеуметтік және дербес қызметтер көрсету                          | 27,6    | 31,9  | 32,3  | 35,2  | 37,5  |

**Ірі және орта кәсіпорындардың жалдамалы қызметкерлер саны қызметкерлер құрамының санаттары және экономикалық қызмет түрлері бойынша**

мың адам

|  | Жұмысшылар |         |         |         |         |
|--|------------|---------|---------|---------|---------|
|  | 2005       | 2006    | 2007    | 2008    | 2009    |
| <b>Қызметкерлер саны - барлығы</b>   | 1 361,5    | 1 420,8 | 1 481,5 | 1 505,1 | 1 455,3 |
| Ауыл шаруашылығы, аңшылық және орман шаруашылығы                                 | 141,8      | 133,0   | 118,8   | 112,2   | 107,3   |
| Балық аулау, балық өсіру   | 2,4        | 1,8     | 1,8     | 1,4     | 1,3     |
| Өнеркәсіп  | 531,1      | 541,5   | 547,5   | 551,3   | 520,7   |
| кен өндіру   | 126,3      | 130,7   | 127,1   | 133,1   | 129,4   |
| өңдеу  | 312,5      | 317,6   | 326,9   | 324,2   | 294,8   |
| электр энергиясын, газ бен су өндіру және тарату                                 | 92,2       | 93,2    | 93,5    | 93,9    | 96,6    |
| Құрылыс  | 140,2      | 159,5   | 180,8   | 175,3   | 157,5   |
| Сауда; автомобильдерді, тұрмыстық бұйымдар мен жеке пайдаланатын заттарды жөндеу | 41,1       | 48,1    | 60,1    | 69,3    | 69,4    |
| Қонақ үйлер мен мейрамханалар  | 13,3       | 14,5    | 17,2    | 19,5    | 19,7    |
| Көлік және байланыс  | 161,0      | 165,2   | 170,0   | 177,7   | 172,5   |
| Қаржы қызметі  | 3,8        | 4,4     | 5,7     | 6,1     | 5,3     |
| Жылжымайтын мүлікпен операциялар, жалға беру және тұтынушыларға қызмет көрсету   | 65,9       | 75,4    | 86,7    | 88,9    | 89,6    |
| Мемлекеттік басқару  | 41,1       | 41,5    | 43,1    | 42,4    | 44,8    |
| Білім беру   | 107,1      | 116,4   | 123,9   | 129,1   | 131,7   |
| Денсаулық сақтау және әлеуметтік қызмет көрсету                                  | 89,6       | 92,4    | 96,3    | 100,7   | 103,1   |
| Коммуналдық, әлеуметтік және дербес қызметтер көрсету                            | 23,3       | 27,1    | 29,7    | 31,4    | 32,3    |

соңы

|  | Қызметшілер |         |         |         |         |
|--|-------------|---------|---------|---------|---------|
|  | 2005        | 2006    | 2007    | 2008    | 2009    |
| <b>Қызметкерлер саны - барлығы</b>   | 1 199,5     | 1 285,1 | 1 371,4 | 1 438,4 | 1 483,1 |
| Ауыл шаруашылығы, аңшылық және орман шаруашылығы                                 | 22,6        | 21,9    | 20,5    | 20,3    | 20,8    |
| Балық аулау, балық өсіру   | 0,3         | 0,3     | 0,3     | 0,3     | 0,2     |
| Өнеркәсіп  | 153,7       | 161,1   | 168,2   | 174,6   | 175,6   |
| кен өндіру   | 35,0        | 37,6    | 39,9    | 41,9    | 43,1    |
| өңдеу  | 85,3        | 89,0    | 92,8    | 96,2    | 94,8    |
| электр энергиясын, газ бен су өндіру және тарату                                 | 33,4        | 34,5    | 35,5    | 36,5    | 37,6    |
| Құрылыс  | 34,9        | 42,4    | 51,1    | 49,5    | 51,5    |
| Сауда; автомобильдерді, тұрмыстық бұйымдар мен жеке пайдаланатын заттарды жөндеу | 24,8        | 31,5    | 37,7    | 46,2    | 49,5    |
| Қонақ үйлер мен мейрамханалар  | 4,1         | 4,8     | 5,8     | 6,3     | 6,5     |
| Көлік және байланыс  | 85,7        | 88,3    | 92,0    | 97,7    | 101,3   |
| Қаржы қызметі  | 36,4        | 44,2    | 59,9    | 65,2    | 63,7    |
| Жылжымайтын мүлікпен операциялар, жалға беру және тұтынушыларға қызмет көрсету   | 80,7        | 90,9    | 101,0   | 108,6   | 111,6   |
| Мемлекеттік басқару  | 165,9       | 172,8   | 180,4   | 186,6   | 198,2   |
| Білім беру   | 391,8       | 416,5   | 431,6   | 445,7   | 456,8   |
| Денсаулық сақтау және әлеуметтік қызмет көрсету                                  | 166,8       | 174,5   | 186,2   | 196,0   | 202,7   |
| Коммуналдық, әлеуметтік және дербес қызметтер көрсету                            | 31,7        | 35,9    | 36,8    | 41,3    | 44,6    |

## Ірі және орта кәсіпорындардың жалдамалы қызметкерлер саны өңірлер бойынша

мың адам

|                               | 2005    | 2006    | 2007    | 2008    | 2009    |
|-------------------------------|---------|---------|---------|---------|---------|
| <b>Қазақстан Республикасы</b> | 2 561,0 | 2 705,9 | 2 852,9 | 2 943,5 | 2 938,4 |
| Ақмола                        | 137,1   | 135,3   | 135,2   | 138,0   | 135,1   |
| Ақтөбе                        | 126,7   | 135,6   | 144,8   | 151,6   | 150,8   |
| Алматы                        | 158,5   | 167,4   | 175,4   | 178,0   | 179,0   |
| Атырау                        | 115,2   | 126,3   | 138,4   | 142,2   | 141,4   |
| Батыс Қазақстан               | 99,2    | 102,6   | 108,5   | 112,2   | 118,5   |
| Жамбыл                        | 118,5   | 122,0   | 129,2   | 131,4   | 132,2   |
| Қарағанды                     | 306,3   | 307,1   | 313,3   | 316,3   | 314,9   |
| Қостанай                      | 157,4   | 164,6   | 168,5   | 171,7   | 166,4   |
| Қызылорда                     | 93,6    | 99,0    | 105,5   | 111,0   | 114,6   |
| Маңғыстау                     | 92,8    | 98,1    | 105,8   | 116,6   | 121,7   |
| Оңтүстік Қазақстан            | 217,8   | 236,2   | 247,8   | 254,2   | 257,1   |
| Павлодар                      | 150,0   | 155,8   | 161,2   | 166,7   | 168,9   |
| Солтүстік Қазақстан           | 97,2    | 100,0   | 105,1   | 109,5   | 109,7   |
| Шығыс Қазақстан               | 236,7   | 251,0   | 256,4   | 263,3   | 255,7   |
| Астана қаласы                 | 133,6   | 150,4   | 163,7   | 173,0   | 173,5   |
| Алматы қаласы                 | 320,4   | 354,5   | 394,3   | 407,9   | 399,0   |

## Ірі және орта кәсіпорындардың жалдамалы қызметкерлер саны жынысы және өңірлер бойынша

мың адам

|                               | Ерлер   |         |         |         |         | Әйелдер |         |         |         |         |
|-------------------------------|---------|---------|---------|---------|---------|---------|---------|---------|---------|---------|
|                               | 2005    | 2006    | 2007    | 2008    | 2009    | 2005    | 2006    | 2007    | 2008    | 2009    |
| <b>Қазақстан Республикасы</b> | 1 394,9 | 1 471,2 | 1 552,8 | 1 583,9 | 1 567,0 | 1 166,1 | 1 234,7 | 1 300,1 | 1 359,5 | 1 371,4 |
| Ақмола                        | 78,5    | 76,7    | 76,1    | 77,0    | 75,7    | 58,6    | 58,6    | 59,1    | 61,0    | 59,4    |
| Ақтөбе                        | 72,4    | 76,5    | 82,3    | 85,5    | 83,7    | 54,3    | 59,1    | 62,5    | 66,2    | 67,1    |
| Алматы                        | 77,4    | 83,5    | 88,6    | 89,2    | 89,2    | 81,1    | 83,9    | 86,8    | 88,7    | 89,8    |
| Атырау                        | 69,6    | 76,9    | 85,6    | 86,9    | 86,1    | 45,6    | 49,4    | 52,8    | 55,2    | 55,3    |
| Батыс Қазақстан               | 51,4    | 53,4    | 55,9    | 58,6    | 62,3    | 47,8    | 49,2    | 52,6    | 53,6    | 56,3    |
| Жамбыл                        | 58,2    | 58,8    | 61,4    | 61,4    | 61,5    | 60,3    | 63,2    | 67,8    | 70,0    | 70,7    |
| Қарағанды                     | 168,4   | 166,8   | 169,0   | 170,3   | 168,5   | 137,9   | 140,3   | 144,3   | 146,1   | 146,4   |
| Қостанай                      | 91,2    | 93,1    | 94,1    | 95,3    | 91,5    | 66,2    | 71,5    | 74,4    | 76,3    | 74,9    |
| Қызылорда                     | 51,4    | 55,0    | 58,5    | 61,7    | 63,9    | 42,2    | 44,0    | 47,0    | 49,2    | 50,7    |
| Маңғыстау                     | 58,1    | 60,5    | 65,9    | 73,2    | 75,0    | 34,7    | 37,6    | 39,9    | 43,4    | 46,7    |
| Оңтүстік Қазақстан            | 108,8   | 116,7   | 120,2   | 122,0   | 123,6   | 109,0   | 119,5   | 127,6   | 132,3   | 133,5   |
| Павлодар                      | 81,0    | 83,9    | 86,7    | 89,4    | 90,6    | 69,0    | 71,9    | 74,5    | 77,3    | 78,4    |
| Солтүстік Қазақстан           | 54,4    | 55,7    | 58,3    | 59,7    | 59,4    | 42,8    | 44,3    | 46,8    | 49,8    | 50,2    |
| Шығыс Қазақстан               | 130,6   | 138,6   | 141,0   | 143,0   | 138,0   | 106,1   | 112,4   | 115,4   | 120,3   | 117,6   |
| Астана қаласы                 | 75,1    | 85,0    | 92,9    | 93,1    | 89,5    | 58,5    | 65,4    | 70,8    | 80,0    | 83,9    |
| Алматы қаласы                 | 168,5   | 190,0   | 216,3   | 217,7   | 208,6   | 151,9   | 164,5   | 178,0   | 190,1   | 190,3   |

## Ірі және орта кәсіпорындардың жалдамалы қызметкерлер саны қызметкерлер құрамының санаттары және өңірлер бойынша

мың адам

|                               | Жұмысшылар |         |         |         |         | Қызметшілер |         |         |         |         |
|-------------------------------|------------|---------|---------|---------|---------|-------------|---------|---------|---------|---------|
|                               | 2005       | 2006    | 2007    | 2008    | 2009    | 2005        | 2006    | 2007    | 2008    | 2009    |
| <b>Қазақстан Республикасы</b> | 1 361,5    | 1 420,8 | 1 481,5 | 1 505,1 | 1 455,3 | 1 199,5     | 1 285,1 | 1 371,4 | 1 438,4 | 1 483,1 |
| Ақмола                        | 82,0       | 79,3    | 77,7    | 78,3    | 76,6    | 55,1        | 56,0    | 57,6    | 59,7    | 58,5    |
| Ақтөбе                        | 69,8       | 74,6    | 79,7    | 83,1    | 81,2    | 56,9        | 61,0    | 65,1    | 68,6    | 69,6    |
| Алматы                        | 77,6       | 80,3    | 85,3    | 84,4    | 78,5    | 80,9        | 87,1    | 90,1    | 93,6    | 100,5   |
| Атырау                        | 65,6       | 70,6    | 77,1    | 78,8    | 78,0    | 49,6        | 55,7    | 61,3    | 63,3    | 63,4    |
| Батыс Қазақстан               | 48,5       | 50,2    | 52,8    | 54,7    | 56,6    | 50,7        | 52,4    | 55,6    | 57,5    | 62,0    |
| Жамбыл                        | 58,3       | 59,4    | 60,9    | 59,3    | 57,6    | 60,2        | 62,6    | 68,2    | 72,1    | 74,6    |

соңы

|                     | Жұмысшылар |       |       |       |       | Қызметшілер |       |       |       |       |
|---------------------|------------|-------|-------|-------|-------|-------------|-------|-------|-------|-------|
|                     | 2005       | 2006  | 2007  | 2008  | 2009  | 2005        | 2006  | 2007  | 2008  | 2009  |
| Қарағанды           | 185,5      | 184,8 | 186,5 | 187,2 | 183,2 | 120,8       | 122,2 | 126,7 | 129,1 | 131,7 |
| Қостанай            | 100,7      | 102,0 | 101,8 | 103,2 | 99,6  | 56,8        | 62,6  | 66,7  | 68,5  | 66,8  |
| Қызылорда           | 45,6       | 49,1  | 52,3  | 55,6  | 56,9  | 48,0        | 49,9  | 53,2  | 55,3  | 57,6  |
| Маңғыстау           | 56,7       | 59,3  | 63,3  | 70,0  | 70,3  | 36,1        | 38,7  | 42,5  | 46,6  | 51,4  |
| Оңтүстік Қазақстан  | 93,0       | 96,7  | 100,8 | 101,6 | 99,5  | 124,8       | 139,5 | 147,0 | 152,6 | 157,6 |
| Павлодар            | 87,4       | 89,8  | 92,8  | 96,2  | 96,7  | 62,5        | 66,0  | 68,4  | 70,5  | 72,3  |
| Солтүстік Қазақстан | 58,0       | 58,8  | 61,6  | 63,0  | 62,9  | 39,2        | 41,2  | 43,4  | 46,4  | 46,8  |
| Шығыс Қазақстан     | 134,6      | 142,0 | 143,4 | 146,0 | 138,1 | 102,1       | 109,0 | 113,0 | 117,3 | 117,6 |
| Астана қаласы       | 63,7       | 72,1  | 75,9  | 76,3  | 68,7  | 69,9        | 78,3  | 87,8  | 96,7  | 104,8 |
| Алматы қаласы       | 134,7      | 151,6 | 169,6 | 167,3 | 150,9 | 185,7       | 202,9 | 224,8 | 240,5 | 248,1 |

#### 1.4. КӘСІПКЕРЛІК ҚЫЗМЕТПЕН ШҰҒЫЛДАНАТЫН ШАҒЫН КӘСІПОРЫНДАРДЫҢ ЖАЛДАМАЛЫ ҚЫЗМЕТКЕРЛЕР САНЫ

##### Кәсіпкерлік қызметпен шұғылданатын шағын кәсіпорындардың жалдамалы қызметкерлер саны экономикалық қызмет түрлері бойынша

мың адам

|  | 2005  | 2006  | 2007  | 2008  | 2009  |
|--|-------|-------|-------|-------|-------|
| <b>Қызметкерлер саны - барлығы</b>   | 564,5 | 645,5 | 794,5 | 696,1 | 792,1 |
| Ауыл шаруашылығы, аңшылық және орман шаруашылығы                                 | 42,7  | 46,1  | 54,0  | 42,0  | 47,2  |
| Балық аулау, балық өсіру   | 1,5   | 0,8   | 0,8   | 0,9   | 2,1   |
| Өнеркәсіп  | 88,0  | 96,1  | 109,0 | 96,6  | 108,0 |
| кен өндіру   | 6,4   | 7,9   | 8,2   | 6,5   | 8,4   |
| өңдеу  | 74,0  | 80,9  | 92,8  | 82,6  | 89,2  |
| электр энергиясын, газ бен су өндіру және тарату                                 | 7,6   | 7,3   | 7,9   | 7,6   | 10,4  |
| Құрылыс  | 102,6 | 135,8 | 154,0 | 137,2 | 171,1 |
| Сауда; автомобильдерді, тұрмыстық бұйымдар мен жеке пайдаланатын заттарды жөндеу | 144,5 | 165,2 | 226,7 | 193,1 | 201,1 |
| Қонақ үйлер мен мейрамханалар  | 10,4  | 10,6  | 10,9  | 10,5  | 14,1  |
| Көлік және байланыс  | 32,7  | 38,6  | 50,2  | 42,5  | 47,4  |
| Қаржы қызметі  | 5,9   | 3,5   | 3,7   | 6,7   | 7,5   |
| Жылжымайтын мүлікпен операциялар, жалға беру және тұтынушыларға қызмет көрсету   | 112,9 | 126,6 | 164,1 | 145,6 | 162,5 |
| Коммуналдық, әлеуметтік және дербес қызметтер көрсету                            | 23,3  | 22,1  | 21,1  | 21,1  | 31,2  |

##### Кәсіпкерлік қызметпен шұғылданатын шағын кәсіпорындардың жалдамалы қызметкерлер саны жынысы және экономикалық қызмет түрлері бойынша

мың адам

|  | Ерлер |       |       |       |       | Әйелдер |       |       |       |       |
|--|-------|-------|-------|-------|-------|---------|-------|-------|-------|-------|
|  | 2005  | 2006  | 2007  | 2008  | 2009  | 2005    | 2006  | 2007  | 2008  | 2009  |
| <b>Қызметкерлер саны – барлығы</b>   | 369,6 | 434,8 | 565,6 | 461,3 | 524,0 | 194,9   | 210,7 | 228,9 | 234,8 | 268,1 |
| Ауыл шаруашылығы, аңшылық және орман шаруашылығы                                 | 35,3  | 38,8  | 44,4  | 33,7  | 38,6  | 7,4     | 7,4   | 9,6   | 8,3   | 8,6   |
| Балық аулау, балық өсіру   | 1,2   | 0,7   | 0,7   | 0,7   | 1,7   | 0,3     | 0,1   | 0,2   | 0,2   | 0,4   |
| Өнеркәсіп  | 57,1  | 62,4  | 74,1  | 63,3  | 73,5  | 30,9    | 33,7  | 34,9  | 33,3  | 34,4  |
| кен өндіру   | 5,1   | 6,4   | 6,8   | 5,3   | 6,9   | 1,3     | 1,5   | 1,5   | 1,1   | 1,5   |
| өңдеу  | 46,7  | 51,0  | 61,9  | 52,7  | 59,4  | 27,4    | 29,9  | 30,9  | 29,8  | 29,8  |
| электр энергиясын, газ бен су өндіру және тарату                                 | 5,3   | 4,9   | 5,4   | 5,3   | 7,3   | 2,2     | 2,4   | 2,5   | 2,3   | 3,2   |
| Құрылыс  | 81,3  | 111,1 | 127,0 | 110,7 | 137,7 | 21,3    | 24,7  | 27,0  | 26,5  | 33,4  |
| Сауда; автомобильдерді, тұрмыстық бұйымдар мен жеке пайдаланатын заттарды жөндеу | 86,7  | 102,2 | 155,4 | 119,1 | 119,4 | 57,8    | 63,0  | 71,3  | 74,0  | 81,7  |

соңы

|  | Ерлер |      |       |      |      | Әйелдер |      |      |      |      |
|--|-------|------|-------|------|------|---------|------|------|------|------|
|  | 2005  | 2006 | 2007  | 2008 | 2009 | 2005    | 2006 | 2007 | 2008 | 2009 |
| Қонақ үйлер мен мейрамханалар  | 3,6   | 4,0  | 4,6   | 3,9  | 5,1  | 6,8     | 6,7  | 6,3  | 6,6  | 8,9  |
| Көлік және байланыс  | 21,8  | 26,5 | 36,2  | 28,4 | 30,6 | 10,8    | 12,0 | 14,0 | 14,1 | 16,7 |
| Қаржы қызметі  | 2,6   | 1,4  | 4,2   | 3,0  | 3,3  | 3,3     | 2,2  | 2,3  | 3,7  | 4,3  |
| Жылжымайтын мүлікпен операциялар,<br>жалға беру және тұтынушыларға қызмет<br>көрсету | 68,6  | 76,7 | 109,6 | 87,8 | 97,3 | 44,3    | 49,9 | 54,5 | 57,8 | 65,2 |
| Коммуналдық, әлеуметтік және дербес<br>қызметтер көрсету                             | 11,4  | 11,0 | 11,8  | 10,6 | 16,7 | 11,9    | 11,0 | 9,3  | 10,5 | 14,4 |

**Кәсіпкерлік қызметпен шұғылданатын шағын кәсіпорындардың жалдамалы  
қызметкерлер саны өңірлер бойынша**

мың адам

|                               | 2005  | 2006  | 2007  | 2008  | 2009  |
|-------------------------------|-------|-------|-------|-------|-------|
| <b>Қазақстан Республикасы</b> | 564,5 | 645,5 | 794,5 | 696,1 | 792,1 |
| Ақмола                        | 23,1  | 28,3  | 31,4  | 32,7  | 29,3  |
| Ақтөбе                        | 27,3  | 30,0  | 33,9  | 36,9  | 32,9  |
| Алматы                        | 26,8  | 36,0  | 41,4  | 43,5  | 53,2  |
| Атырау                        | 22,6  | 39,0  | 44,5  | 34,4  | 33,3  |
| Батыс Қазақстан               | 20,6  | 19,4  | 25,3  | 23,7  | 30,1  |
| Жамбыл                        | 15,5  | 24,7  | 31,5  | 24,8  | 24,4  |
| Қарағанды                     | 41,8  | 51,8  | 53,1  | 60,0  | 62,1  |
| Қостанай                      | 25,5  | 30,5  | 32,7  | 36,0  | 39,7  |
| Қызылорда                     | 12,9  | 13,9  | 14,2  | 17,6  | 18,9  |
| Маңғыстау                     | 13,2  | 20,3  | 23,8  | 26,1  | 27,6  |
| Оңтүстік Қазақстан            | 31,9  | 37,8  | 42,5  | 35,5  | 44,7  |
| Павлодар                      | 25,9  | 29,1  | 36,9  | 34,1  | 36,3  |
| Солтүстік Қазақстан           | 21,2  | 22,5  | 24,4  | 26,2  | 24,9  |
| Шығыс Қазақстан               | 51,4  | 51,7  | 61,8  | 60,2  | 64,8  |
| Астана қаласы                 | 45,6  | 45,9  | 42,8  | 63,4  | 72,4  |
| Алматы қаласы                 | 159,3 | 164,4 | 254,3 | 140,9 | 197,6 |

**Кәсіпкерлік қызметпен шұғылданатын шағын кәсіпорындардың жалдамалы  
қызметкерлер саны жынысы және өңірлер бойынша**

мың адам

|                               | Ерлер |       |       |       |       | Әйелдер |       |       |       |       |
|-------------------------------|-------|-------|-------|-------|-------|---------|-------|-------|-------|-------|
|                               | 2005  | 2006  | 2007  | 2008  | 2009  | 2005    | 2006  | 2007  | 2008  | 2009  |
| <b>Қазақстан Республикасы</b> | 369,6 | 434,8 | 565,6 | 461,3 | 524,0 | 194,9   | 210,7 | 228,9 | 234,8 | 268,1 |
| Ақмола                        | 15,3  | 18,4  | 20,8  | 21,8  | 18,9  | 7,8     | 10,0  | 10,6  | 10,9  | 10,3  |
| Ақтөбе                        | 18,3  | 19,7  | 22,6  | 24,5  | 21,5  | 9,0     | 10,3  | 11,3  | 12,4  | 11,5  |
| Алматы                        | 17,8  | 25,4  | 29,4  | 29,1  | 36,8  | 9,1     | 10,7  | 12,1  | 14,4  | 16,5  |
| Атырау                        | 15,8  | 29,9  | 34,3  | 25,3  | 24,0  | 6,8     | 9,1   | 10,2  | 9,2   | 9,3   |
| Батыс Қазақстан               | 15,1  | 14,0  | 18,8  | 17,1  | 21,4  | 5,5     | 5,4   | 6,5   | 6,6   | 8,7   |
| Жамбыл                        | 10,8  | 16,5  | 21,2  | 17,1  | 17,3  | 4,7     | 8,2   | 10,3  | 7,7   | 7,1   |
| Қарағанды                     | 25,0  | 32,4  | 33,5  | 38,1  | 36,7  | 16,9    | 19,4  | 19,6  | 21,9  | 25,4  |
| Қостанай                      | 16,4  | 19,6  | 20,4  | 25,1  | 25,7  | 9,1     | 11,0  | 12,4  | 10,9  | 14,0  |
| Қызылорда                     | 9,7   | 9,9   | 10,0  | 13,0  | 13,8  | 3,2     | 3,9   | 4,2   | 4,6   | 5,1   |
| Маңғыстау                     | 8,7   | 13,5  | 15,9  | 16,3  | 18,2  | 4,6     | 6,8   | 7,9   | 9,8   | 9,4   |
| Оңтүстік Қазақстан            | 24,3  | 28,5  | 32,8  | 27,3  | 34,1  | 7,6     | 9,3   | 9,8   | 8,2   | 10,5  |
| Павлодар                      | 15,9  | 18,1  | 24,2  | 20,2  | 23,3  | 9,9     | 11,0  | 12,7  | 13,9  | 13,0  |
| Солтүстік Қазақстан           | 14,2  | 15,3  | 16,8  | 18,0  | 16,5  | 7,0     | 7,2   | 7,7   | 8,2   | 8,4   |
| Шығыс Қазақстан               | 32,0  | 32,1  | 40,8  | 36,4  | 40,8  | 19,4    | 19,7  | 21,0  | 23,8  | 24,0  |
| Астана қаласы                 | 31,5  | 33,6  | 30,6  | 43,8  | 49,1  | 14,1    | 12,3  | 12,1  | 19,6  | 23,4  |
| Алматы қаласы                 | 99,1  | 107,8 | 193,6 | 88,1  | 126,1 | 60,2    | 56,6  | 60,7  | 52,8  | 71,5  |

## 2. ҚАЗАҚСТАН РЕСПУБЛИКАСЫНДАҒЫ ЖАЛАҚЫ

### 2.1. ҚЫЗМЕТКЕРЛЕРДІҢ ОРТАША АЙЛЫҚ АТАУЛЫ ЖАЛАҚЫСЫ<sup>1</sup>

#### Жалдамалы қызметкерлердің еңбек ақысы

жылына орта есеппен

|  | 2000   | 2001   | 2002   | 2003   | 2004        |
|--|--------|--------|--------|--------|-------------|
| <b>Қызметкерлердің орташа айлық атаулы жалақысы:</b> |        |        |        |        |             |
| теңгемен   | 13 674 | 16 722 | 19 596 | 22 557 | 27 181      |
| АҚШ долларымен <sup>1)</sup>                         | 96     | 114    | 128    | 151    | 200         |
| Өткен жылға %-бен:                                   |        |        |        |        |             |
| атаулы жалақы индексі,                               | 119,9  | 122,3  | 117,2  | 115,1  | 120,5       |
| нақты жалақы индексі,                                | 105,9  | 112,8  | 110,7  | 108,2  | 112,7       |
| тұтыну бағасының индексі                             | 113,2  | 108,4  | 105,9  | 106,4  | 106,9       |
|  |        |        |        |        | <i>соңы</i> |
|  | 2005   | 2006   | 2007   | 2008   | 2009        |
| <b>Қызметкерлердің орташа айлық атаулы жалақысы:</b> |        |        |        |        |             |
| теңгемен   | 33 182 | 39 650 | 50 918 | 58 601 | 64 315      |
| АҚШ долларымен <sup>1)</sup>                         | 250    | 315    | 415    | 485    | 435         |
| Өткен жылға %-бен:                                   |        |        |        |        |             |
| атаулы жалақы индексі,                               | 122,1  | 119,5  | 128,4  | 115,1  | 109,8       |
| нақты жалақы индексі,                                | 113,5  | 110,0  | 115,9  | 98,4   | 102,3       |
| тұтыну бағасының индексі                             | 107,6  | 108,6  | 110,8  | 117,0  | 107,3       |

<sup>1</sup> Ұлттық банктің өлшенген орташа бағамы бойынша.

#### Қызметкерлердің орташа айлық атаулы жалақысы экономикалық қызмет түрлері бойынша

теңге

|  | 2005   | 2006   | 2007    | 2008    | 2009    |
|--|--------|--------|---------|---------|---------|
| <b>Қызметтің барлық түрі бойынша</b>   | 33 182 | 39 650 | 50 918  | 58 601  | 64 315  |
| Ауыл шаруашылығы, аңшылық және орман шаруашылығы   | 14 609 | 17 968 | 23 266  | 29 684  | 31 359  |
| Балық өсіру, балық аулау   | 14 483 | 19 057 | 27 700  | 28 915  | 28 135  |
| Өнеркәсіп  | 39 914 | 48 027 | 58 345  | 71 623  | 75 808  |
| кен өндіру   | 65 534 | 76 558 | 89 164  | 108 785 | 121 465 |
| өңдеу  | 33 417 | 40 715 | 51 032  | 62 539  | 63 639  |
| электр энергиясын, газ бен су өндіру және бөлу   | 30 258 | 36 525 | 45 290  | 55 243  | 58 453  |
| Құрылыс  | 42 680 | 48 248 | 61 096  | 67 204  | 71 982  |
| Сауда; автомобильдерді, тұрмыстық бұйымдарды және жеке пайдаланатын заттарды жөндеу      | 28 658 | 36 130 | 46 931  | 53 341  | 57 419  |
| Қонақ үйлер мен мейрамханалар  | 36 527 | 39 768 | 47 759  | 54 872  | 55 974  |
| Көлік және байланыс  | 46 953 | 55 684 | 66 611  | 79 058  | 84 118  |
| Қаржы қызметі  | 75 865 | 94 821 | 119 541 | 134 368 | 133 506 |
| Жылжымайтын мүлікпен жасалатын операциялар, жалға беру және тұтынушыларға қызмет көрсету | 44 799 | 52 849 | 68 240  | 78 808  | 87 291  |
| Мемлекеттік басқару  | 31 160 | 35 614 | 45 599  | 47 276  | 59 132  |
| Білім беру   | 20 326 | 23 959 | 31 934  | 34 453  | 41 954  |

\* Кәсіпкерлік қызметпен айналысатын шағын кәсіпорындарды есепке алумен.

соңы

|  | 2005    | 2006    | 2007   | 2008    | 2009    |
|--|---------|---------|--------|---------|---------|
| Денсаулық сақтау және әлеуметтік қызмет көрсету    | 18 043  | 21 311  | 33 059 | 35 775  | 45 426  |
| Коммуналдық, әлеуметтік және дербес қызмет көрсету | 35 156  | 39 542  | 48 450 | 56 681  | 59 754  |
| Аумақтан тысқары ұйымдар қызметі                   | 137 455 | 167 214 | 177155 | 173 860 | 217 747 |

### Қызметкерлердің атаулы және нақты жалақы индексі экономикалық қызмет түрлері бойынша

өткен жылға пайызбен

|  | Атаулы жалақы индексі |       |       |       | Нақты жалақы индексі |       |       |       |
|--|-----------------------|-------|-------|-------|----------------------|-------|-------|-------|
|  | 2006                  | 2007  | 2008  | 2009  | 2006                 | 2007  | 2008  | 2009  |
| <b>Қызметтің барлық түрі бойынша</b>   | 119,5                 | 128,4 | 115,1 | 109,8 | 110,0                | 115,9 | 98,4  | 102,3 |
| Ауыл шаруашылығы, аңшылық және орман шаруашылығы   | 123,0                 | 129,5 | 127,6 | 105,6 | 113,3                | 116,9 | 109,0 | 98,5  |
| Балық өсіру, балық аулау   | 131,6                 | 145,4 | 104,4 | 97,3  | 121,2                | 131,2 | 89,2  | 90,7  |
| Өнеркәсіп  | 120,3                 | 121,5 | 122,8 | 105,8 | 110,8                | 109,6 | 104,9 | 98,6  |
| кен өндіру   | 116,8                 | 116,5 | 122,0 | 111,7 | 107,6                | 105,1 | 104,3 | 104,1 |
| өңдеу  | 121,8                 | 125,3 | 122,5 | 101,8 | 112,2                | 113,1 | 104,7 | 94,8  |
| электр энергиясын, газ бен су өндіру және бөлу   | 120,7                 | 124,0 | 122,0 | 105,8 | 111,2                | 111,9 | 104,3 | 98,6  |
| Құрылыс  | 113,0                 | 126,6 | 110,0 | 107,1 | 104,1                | 114,3 | 94,0  | 99,8  |
| Сауда; автомобильдерді, тұрмыстық бұйымдарды және жеке пайдаланатын заттарды жөндеу      | 126,1                 | 129,9 | 113,7 | 107,6 | 116,1                | 117,2 | 97,1  | 100,3 |
| Қонақ үйлер мен мейрамханалар  | 108,9                 | 120,1 | 114,9 | 102,0 | 100,3                | 108,4 | 98,2  | 95,1  |
| Көлік және байланыс  | 118,6                 | 119,6 | 118,7 | 106,4 | 109,2                | 108,0 | 101,4 | 99,2  |
| Қаржы қызметі  | 125,0                 | 126,1 | 112,4 | 99,4  | 115,1                | 113,8 | 96,1  | 92,6  |
| Жылжымайтын мүлікпен жасалатын операциялар, жалға беру және тұтынушыларға қызмет көрсету | 118,0                 | 129,1 | 115,5 | 110,8 | 108,6                | 116,5 | 98,7  | 103,2 |
| Мемлекеттік басқару  | 114,3                 | 128,0 | 103,7 | 125,1 | 105,2                | 115,6 | 88,6  | 116,6 |
| Білім беру   | 117,9                 | 133,3 | 107,9 | 121,8 | 108,5                | 120,3 | 92,2  | 113,5 |
| Денсаулық сақтау және әлеуметтік қызмет көрсету  | 118,1                 | 155,1 | 108,2 | 127,0 | 108,8                | 140,0 | 92,5  | 118,3 |
| Коммуналдық, әлеуметтік және дербес қызмет көрсету                                       | 112,5                 | 122,5 | 117,0 | 105,4 | 103,6                | 110,6 | 100,0 | 98,2  |
| Аумақтан тысқары ұйымдар қызметі   | 121,6                 | 105,9 | 98,1  | 125,2 | 112,0                | 95,6  | 83,9  | 116,7 |

## 2.2. ҚЫЗМЕТКЕРЛЕРДІҢ ОРТАША АЙЛЫҚ АТАУЛЫ ЖАЛАҚЫСЫ\*\*

### Жалдамалы қызметкерлердің еңбек ақысы

жылына орта есеппен

|  | 2000   | 2001   | 2002   | 2003   | 2004   |
|--|--------|--------|--------|--------|--------|
| <b>Қызметкерлердің орташа айлық атаулы жалақысы:</b> |        |        |        |        |        |
| теңгемен   | 14 374 | 17 303 | 20 323 | 23 128 | 28 329 |
| АҚШ долларымен <sup>1)</sup>                         | 101    | 118    | 133    | 155    | 208    |
| Өткен жылға %-бен:                                   |        |        |        |        |        |
| атаулы жалақы индексі,                               | 121,2  | 120,4  | 117,5  | 113,8  | 122,5  |
| нақты жалақы индексі,                                | 107,1  | 111,1  | 110,9  | 107,0  | 114,6  |
| тұтыну бағасының индексі                             | 113,2  | 108,4  | 105,9  | 106,4  | 106,9  |

\*\* Осы және бұдан әрі кәсіпкерлік қызметпен айналысатын шағын кәсіпорындарды есепке алусыз.

соңы

|  | 2005   | 2006   | 2007   | 2008   | 2009   |
|--|--------|--------|--------|--------|--------|
| <b>Қызметкерлердің орташа айлық атаулы жалақысы:</b> |        |        |        |        |        |
| теңгемен   | 34 060 | 40 790 | 52 479 | 60 805 | 67 333 |
| АҚШ долларымен <sup>1)</sup>                         | 256    | 324    | 428    | 503    | 453    |
| Өткен жылға %-бен:                                   |        |        |        |        |        |
| атаулы жалақы индексі,                               | 120,2  | 119,8  | 128,7  | 115,9  | 110,7  |
| нақты жалақы индексі,                                | 111,7  | 110,3  | 116,1  | 99,0   | 103,2  |
| тұтыну бағасының индексі                             | 107,6  | 108,6  | 110,8  | 117,0  | 107,3  |

<sup>1)</sup> Ұлттық банктің өлшенген орташа бағамы бойынша.

### 2.3. ҚЫЗМЕТКЕРЛЕРДІҢ ОРТАША АЙЛЫҚ АТАУЛЫ ЖАЛАҚЫСЫ ЭКОНОМИКАЛЫҚ ҚЫЗМЕТ ТҮРЛЕРІ БОЙЫНША

#### Қызметкерлердің орташа айлық атаулы жалақысы экономикалық қызмет түрлері бойынша

теңге

|  | 2005    | 2006    | 2007    | 2008    | 2009    |
|--|---------|---------|---------|---------|---------|
| <b>Қызметтің барлық түрі бойынша</b>   | 34 060  | 40 790  | 52 479  | 60 805  | 67 333  |
| Ауыл шаруашылығы, аңшылық және орман шаруашылығы   | 14 981  | 18 811  | 24 676  | 31 407  | 34 171  |
| Балық өсіру, балық аулау   | 14 585  | 18 332  | 25 304  | 28 894  | 29 638  |
| Өнеркәсіп  | 41 755  | 50 223  | 61 249  | 74 805  | 80 909  |
| кен өндіру   | 65 762  | 75 922  | 89 829  | 109 933 | 123 290 |
| өңдеу  | 35 412  | 43 617  | 54 415  | 65 874  | 69 160  |
| электр энергиясын, газ бен су өндіру және бөлу   | 30 758  | 36 971  | 46 017  | 55 995  | 60 014  |
| Құрылыс  | 47 921  | 55 672  | 70 778  | 81 573  | 89 780  |
| Сауда; автомобильдерді, тұрмыстық бұйымдарды және жеке пайдаланатын заттарды жөндеу      | 33 478  | 40 221  | 49 277  | 59 330  | 64 146  |
| Қонақ үйлер мен мейрамханалар  | 47 433  | 48 744  | 56 848  | 64 382  | 66 763  |
| Көлік және байланыс  | 49 048  | 58 861  | 70 422  | 83 012  | 88 211  |
| Қаржы қызметі  | 79 520  | 97 505  | 121 568 | 138 544 | 135 653 |
| Жылжымайтын мүлікпен жасалатын операциялар, жалға беру және тұтынушыларға қызмет көрсету | 50 662  | 60 482  | 78 154  | 93 557  | 104 568 |
| Мемлекеттік басқару  | 31 160  | 35 614  | 45 599  | 47 276  | 59 132  |
| Білім беру   | 20 326  | 23 959  | 31 934  | 34 454  | 41 954  |
| Денсаулық сақтау және әлеуметтік қызмет көрсету  | 18 043  | 21 311  | 33 059  | 35 775  | 45 426  |
| Коммуналдық, әлеуметтік және дербес қызмет көрсету                                       | 39 058  | 43 082  | 52 349  | 61 369  | 67 770  |
| Аумақтан тысқары ұйымдар қызметі   | 137 455 | 167 214 | 177 155 | 173 860 | 217 747 |

**Қызметкерлердің орташа айлық атаулы жалақысы негізгі экономикалық қызмет түрлері бойынша**

теңге

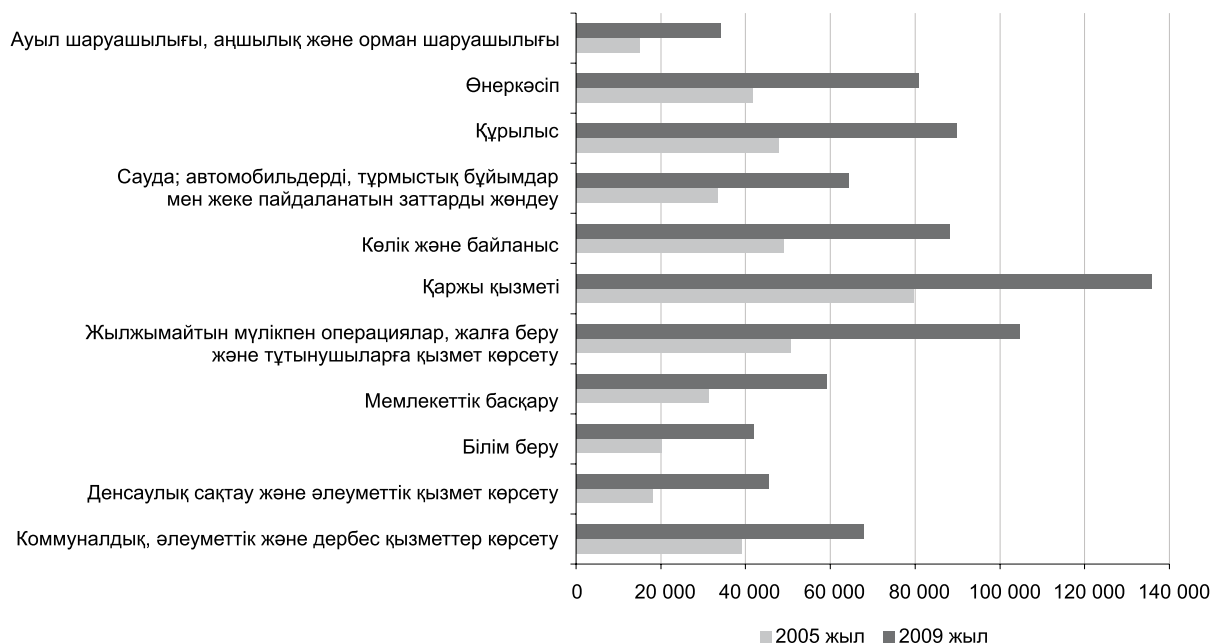

**Қызметкерлердің атаулы және нақты жалақы индексі экономикалық қызмет түрлері бойынша**

өткен жылға пайызбен

|  | Атаулы жалақы индексі |       |       |       |       | Нақты жалақы индексі |       |       |       |       |
|--|-----------------------|-------|-------|-------|-------|----------------------|-------|-------|-------|-------|
|  | 2005                  | 2006  | 2007  | 2008  | 2009  | 2005                 | 2006  | 2007  | 2008  | 2009  |
| <b>Қызметтің барлық түрі бойынша</b>   | 120,2                 | 119,8 | 128,7 | 115,9 | 110,7 | 111,7                | 110,3 | 116,1 | 99,0  | 103,2 |
| Ауыл шаруашылығы, аңшылық және орман шаруашылығы   | 125,1                 | 125,6 | 131,2 | 127,3 | 108,8 | 116,2                | 115,6 | 118,4 | 108,8 | 101,4 |
| Балық өсіру, балық аулау   | 132,6                 | 125,7 | 138,0 | 114,2 | 102,6 | 123,2                | 115,7 | 124,6 | 97,6  | 95,6  |
| Өнеркәсіп  | 117,7                 | 120,3 | 122,0 | 122,1 | 108,2 | 109,4                | 110,8 | 110,1 | 104,4 | 100,8 |
| кен өндіру   | 121,1                 | 115,4 | 118,3 | 122,4 | 112,1 | 112,5                | 106,3 | 106,8 | 104,6 | 104,5 |
| өңдеу  | 117,1                 | 123,2 | 124,8 | 121,1 | 105,0 | 108,9                | 113,4 | 112,6 | 103,5 | 97,8  |
| электр энергиясын, газ бен су өндіру және бөлу   | 114,3                 | 120,2 | 124,5 | 121,7 | 107,2 | 106,3                | 110,7 | 112,3 | 104,0 | 99,9  |
| Құрылыс  | 124,1                 | 116,2 | 127,1 | 115,3 | 110,1 | 115,3                | 107,0 | 114,7 | 98,5  | 102,6 |
| Сауда; автомобильдерді, тұрмыстық бұйымдарды және жеке пайдаланатын заттарды жөндеу      | 121,3                 | 120,1 | 122,5 | 120,4 | 108,1 | 112,8                | 110,6 | 110,6 | 102,9 | 100,7 |
| Қонақ үйлер мен мейрамханалар  | 105,6                 | 102,8 | 116,6 | 113,3 | 103,7 | 98,1                 | 94,6  | 105,3 | 96,8  | 96,6  |
| Көлік және байланыс  | 117,8                 | 120,0 | 119,6 | 117,9 | 106,3 | 109,5                | 110,5 | 108,0 | 100,8 | 99,1  |
| Қаржы қызметі  | 123,2                 | 122,6 | 124,7 | 114,0 | 97,9  | 114,5                | 112,9 | 112,5 | 97,4  | 91,2  |
| Жылжымайтын мүлікпен жасалатын операциялар, жалға беру және тұтынушыларға қызмет көрсету | 124,7                 | 119,4 | 129,2 | 119,7 | 111,8 | 115,9                | 109,9 | 116,6 | 102,3 | 104,2 |
| Мемлекеттік басқару  | 119,7                 | 114,3 | 128,0 | 103,7 | 125,1 | 111,2                | 105,2 | 115,6 | 88,6  | 116,6 |
| Білім беру   | 113,1                 | 117,9 | 133,3 | 107,9 | 121,8 | 105,2                | 108,5 | 120,3 | 92,2  | 113,5 |

соңы

|  | Атаулы жалақы индексі |       |       |       |       | Нақты жалақы индексі |       |       |       |       |
|--|-----------------------|-------|-------|-------|-------|----------------------|-------|-------|-------|-------|
|  | 2005                  | 2006  | 2007  | 2008  | 2009  | 2005                 | 2006  | 2007  | 2008  | 2009  |
| Денсаулық сақтау және әлеуметтік қызмет көрсету    | 118,7                 | 118,1 | 155,1 | 108,2 | 127,0 | 110,4                | 108,8 | 140,0 | 92,5  | 118,4 |
| Коммуналдық, әлеуметтік және дербес қызмет көрсету | 132,4                 | 110,3 | 121,5 | 117,2 | 110,4 | 123,0                | 101,6 | 109,7 | 100,2 | 102,9 |
| Аумақтан тысқары ұйымдар қызметі                   | 98,3                  | 121,6 | 105,9 | 98,1  | 125,2 | 91,3                 | 112,0 | 95,6  | 83,9  | 116,7 |

## 2005-2009 жылдардағы атаулы және нақты жалақы

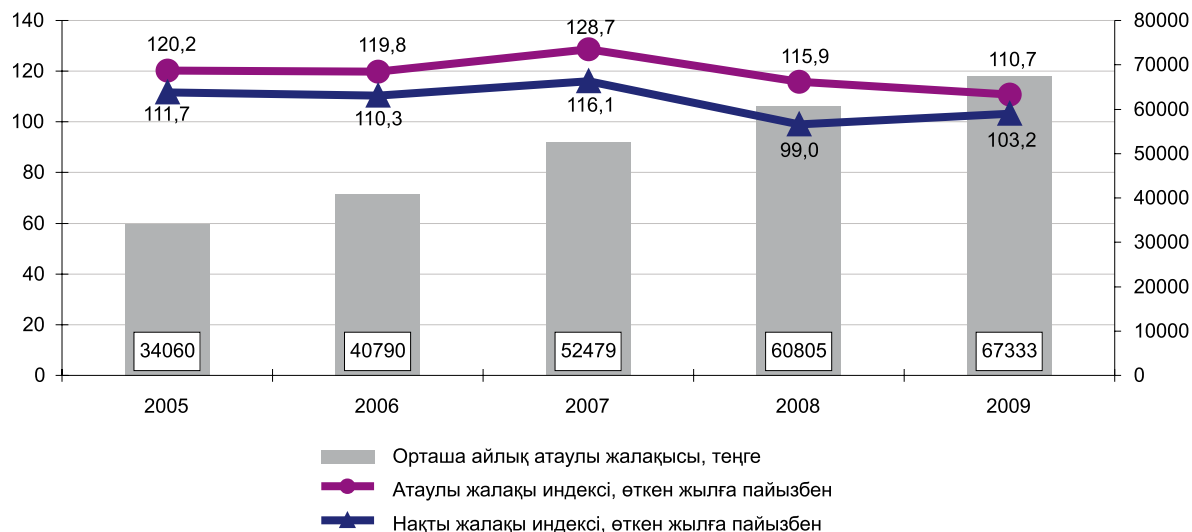

## 2.4. ҚЫЗМЕТКЕРЛЕРДІҢ ОРТАША АЙЛЫҚ АТАУЛЫ ЖАЛАҚЫСЫ МЕНШІК НЫСАНДАРЫ БОЙЫНША

## Қызметкерлердің орташа айлық атаулы жалақысы меншік нысандары бойынша

|   | 2005    | 2006    | 2007    | 2008    | 2009    |
|---|---------|---------|---------|---------|---------|
| <b>теңге</b>  |         |         |         |         |         |
| <b>Меншіктің барлық түрі бойынша</b>  | 34 060  | 40 790  | 52 479  | 60 805  | 67 333  |
| соның ішінде меншік нысандары бойынша                                       |         |         |         |         |         |
| мемлекеттік   | 22 916  | 26 636  | 35 900  | 38 359  | 47 533  |
| жеке меншік   | 40 519  | 49 019  | 60 861  | 72 222  | 76 496  |
| басқа мемлекеттердің, олардың заңды тұлғаларының және азаматтарының меншігі | 69 501  | 80 097  | 101 856 | 124 640 | 142 527 |
| халықаралық ұйымдар меншігі   | 137 455 | 167 214 | 177 155 | 173 860 | 217 747 |
| <b>пайызбен</b>   |         |         |         |         |         |
| <b>Меншіктің барлық түрі бойынша</b>  | 100,0   | 100,0   | 100,0   | 100,0   | 100,0   |
| соның ішінде меншік нысандары бойынша                                       |         |         |         |         |         |
| мемлекеттік   | 67,3    | 65,3    | 68,4    | 63,1    | 70,6    |
| жеке меншік   | 119,0   | 120,2   | 116,0   | 118,8   | 113,6   |
| басқа мемлекеттердің, олардың заңды тұлғаларының және азаматтарының меншігі | 2,0 есе | 196,4   | 194,1   | 2,1 есе | 2,1 есе |
| халықаралық ұйымдар меншігі   | 4,0 есе | 4,1 есе | 3,4 есе | 2,9 есе | 3,2 есе |

**Қызметкерлердің атаулы және нақты жалақы индексі меншік нысандары бойынша**

өткен жылға пайызбен

|   | 2005  | 2006  | 2007  | 2008  | 2009  |
|---|-------|-------|-------|-------|-------|
| <b>атаулы жалақы индексі</b>  |       |       |       |       |       |
| <b>Меншіктің барлық түрі бойынша</b>  | 120,2 | 119,8 | 128,7 | 115,9 | 110,7 |
| соның ішінде меншік нысандары бойынша                                       |       |       |       |       |       |
| мемлекеттік   | 118,1 | 116,2 | 134,8 | 106,8 | 123,9 |
| жеке меншік   | 119,4 | 121,0 | 124,2 | 118,7 | 105,9 |
| басқа мемлекеттердің, олардың заңды тұлғаларының және азаматтарының меншігі | 124,5 | 115,2 | 127,2 | 122,4 | 114,4 |
| халықаралық ұйымдар меншігі   | 98,9  | 121,6 | 105,9 | 98,1  | 125,2 |
| <b>нақты жалақы индексі</b>   |       |       |       |       |       |
| <b>Меншіктің барлық түрі бойынша</b>  | 111,7 | 110,3 | 116,1 | 99,0  | 103,2 |
| соның ішінде меншік нысандары бойынша                                       |       |       |       |       |       |
| мемлекеттік   | 109,8 | 107,0 | 121,6 | 91,3  | 115,5 |
| жеке меншік   | 111,0 | 111,4 | 112,1 | 101,4 | 98,7  |
| басқа мемлекеттердің, олардың заңды тұлғаларының және азаматтарының меншігі | 115,7 | 106,1 | 114,8 | 104,6 | 106,6 |
| халықаралық ұйымдар меншігі   | 91,9  | 112,0 | 95,6  | 83,9  | 116,7 |

**Қызметкерлердің орташа айлық атаулы жалақысы экономикалық қызмет түрлері мен меншік нысандары бойынша**

теңге

|  | Барлығы |        |         |         |         |
|--|---------|--------|---------|---------|---------|
|  | 2005    | 2006   | 2007    | 2008    | 2009    |
| <b>Қызметтің барлық түрі бойынша</b>   | 34 060  | 40 790 | 52 479  | 60 805  | 67 333  |
| Ауыл шаруашылығы, аңшылық және орман шаруашылығы   | 14 981  | 18 811 | 24 676  | 31 407  | 34 171  |
| Балық өсіру, балық аулау   | 14 585  | 18 332 | 25 304  | 28 894  | 29 638  |
| Өнеркәсіп  | 41 755  | 50 223 | 61 249  | 74 805  | 80 909  |
| кен өндіру   | 65 762  | 75 922 | 89 829  | 109 933 | 123 290 |
| өңдеу  | 35 412  | 43 617 | 54 415  | 65 874  | 69 160  |
| электр энергиясын, газ бен су өндіру және бөлу   | 30 758  | 36 971 | 46 017  | 55 995  | 60 014  |
| Құрылыс  | 47 921  | 55 672 | 70 778  | 81 573  | 89 780  |
| Сауда; автомобильдерді, тұрмыстық бұйымдарды және жеке пайдаланатын заттарды жөндеу      | 33 478  | 40 221 | 49 277  | 59 330  | 64 146  |
| Қонақ үйлер мен мейрамханалар  | 47 433  | 48 744 | 56 848  | 64 382  | 66 763  |
| Көлік және байланыс  | 49 048  | 58 861 | 70 422  | 83 012  | 88 211  |
| Қаржы қызметі  | 79 520  | 97 505 | 121 568 | 138 544 | 135 653 |
| Жылжымайтын мүлікпен жасалатын операциялар, жалға беру және тұтынушыларға қызмет көрсету | 50 662  | 60 482 | 78 154  | 93 557  | 104 568 |
| Мемлекеттік басқару  | 31 160  | 35 614 | 45 599  | 47 276  | 59 132  |
| Білім беру   | 20 326  | 23 959 | 31 934  | 34 454  | 41 954  |
| Денсаулық сақтау және әлеуметтік қызмет көрсету  | 18 043  | 21 311 | 33 059  | 35 775  | 45 426  |
| Коммуналдық, әлеуметтік және дербес қызмет көрсету                                       | 39 058  | 43 082 | 52 349  | 61 369  | 67 770  |

жалғасы

|  | соның ішінде меншік нысандары бойынша |         |         |         |         |
|--|---------------------------------------|---------|---------|---------|---------|
|  | мемлекеттік                           |         |         |         |         |
|  | 2005                                  | 2006    | 2007    | 2008    | 2009    |
| <b>Қызметтің барлық түрі бойынша</b>   | 22 916                                | 26 636  | 35 900  | 38 359  | 47 533  |
| Ауыл шаруашылығы, аңшылық және орман шаруашылығы   | 20 385                                | 24 216  | 33 721  | 44 738  | 47 231  |
| Балық өсіру, балық аулау   | 19 247                                | 21 657  | 27 705  | 29 024  | 33 259  |
| Өнеркәсіп  | 23 952                                | 30 015  | 35 299  | 41 215  | 43 761  |
| кен өндіру   | 124 263                               | 129 297 | 176 379 | 103 758 | -       |
| өңдеу  | 29 220                                | 52 962  | 62 935  | 73 604  | 82 506  |
| электр энергиясын, газ бен су өндіру және бөлу   | 22 185                                | 27 106  | 31 737  | 38 187  | 40 877  |
| Құрылыс  | 32 021                                | 33 442  | 44 130  | 52 758  | 58 287  |
| Сауда; автомобильдерді, тұрмыстық бұйымдарды және жеке пайдаланатын заттарды жөндеу      | 23 364                                | 29 226  | 34 989  | 40 815  | 53 440  |
| Қонақ үйлер мен мейрамханалар  | 41 913                                | 35 408  | 47 716  | 54 799  | 44 617  |
| Көлік және байланыс  | 49 382                                | 63 808  | 88 410  | 105 526 | 114 613 |
| Қаржы қызметі  | 63 583                                | 77 520  | 102 076 | 126 111 | 128 081 |
| Жылжымайтын мүлікпен жасалатын операциялар, жалға беру және тұтынушыларға қызмет көрсету | 31 320                                | 36 999  | 47 520  | 53 172  | 61 184  |
| Мемлекеттік басқару  | 31 128                                | 35 552  | 45 568  | 47 190  | 59 125  |
| Білім беру   | 19 633                                | 23 049  | 30 855  | 32 883  | 40 572  |
| Денсаулық сақтау және әлеуметтік қызмет көрсету  | 17 753                                | 20 854  | 32 728  | 34 780  | 44 974  |
| Коммуналдық, әлеуметтік және дербес қызмет көрсету                                       | 19 290                                | 21 702  | 28 348  | 31 707  | 37 826  |

жалғасы

|  | соның ішінде меншік нысандары бойынша |        |         |         |         |
|--|---------------------------------------|--------|---------|---------|---------|
|  | жеке                                  |        |         |         |         |
|  | 2005                                  | 2006   | 2007    | 2008    | 2009    |
| <b>Қызметтің барлық түрі бойынша</b>   | 40 519                                | 49 019 | 60 861  | 72 222  | 76 496  |
| Ауыл шаруашылығы, аңшылық және орман шаруашылығы   | 14 440                                | 18 395 | 24 105  | 30 771  | 33 472  |
| Балық өсіру, балық аулау   | 12 926                                | 17 243 | 24 602  | 28 857  | 28 538  |
| Өнеркәсіп  | 41 929                                | 49 359 | 59 488  | 72 045  | 78 077  |
| кен өндіру   | 63 355                                | 71 087 | 83 328  | 102 236 | 116 614 |
| өңдеу  | 34 861                                | 42 512 | 52 009  | 62 279  | 65 152  |
| электр энергиясын, газ бен су өндіру және бөлу   | 32 749                                | 38 914 | 50 739  | 61 370  | 65 856  |
| Құрылыс  | 42 910                                | 52 127 | 64 805  | 73 649  | 79 009  |
| Сауда; автомобильдерді, тұрмыстық бұйымдарды және жеке пайдаланатын заттарды жөндеу      | 31 123                                | 37 472 | 46 039  | 55 268  | 58 262  |
| Қонақ үйлер мен мейрамханалар  | 34 628                                | 36 288 | 44 303  | 52 160  | 53 090  |
| Көлік және байланыс  | 47 272                                | 56 143 | 66 825  | 78 366  | 82 525  |
| Қаржы қызметі  | 79 428                                | 96 397 | 117 710 | 135 087 | 132 753 |
| Жылжымайтын мүлікпен жасалатын операциялар, жалға беру және тұтынушыларға қызмет көрсету | 49 495                                | 61 326 | 77 542  | 90 767  | 96 499  |
| Мемлекеттік басқару  | 46 687                                | 45 605 | 49 963  | 59 882  | 60 018  |
| Білім беру   | 27 950                                | 33 969 | 43 636  | 51 370  | 56 440  |
| Денсаулық сақтау және әлеуметтік қызмет көрсету  | 20 198                                | 24 678 | 35 359  | 42 595  | 48 229  |
| Коммуналдық, әлеуметтік және дербес қызмет көрсету                                       | 39 935                                | 46599  | 56530   | 66 965  | 71 428  |

|  | соның ішінде меншік нысандары бойынша                                       |         |         |         |         |
|--|---|---------|---------|---------|---------|
|  | басқа мемлекеттердің, олардың заңды тұлғаларының және азаматтарының меншігі |         |         |         |         |
|  | 2005  | 2006    | 2007    | 2008    | 2009    |
| <b>Қызметтің барлық түрі бойынша</b>   | 69 501  | 80 097  | 101 856 | 124 640 | 142 527 |
| Ауыл шаруашылығы, аңшылық және орман шаруашылығы   | 12 926  | 12 451  | 24 838  | 25 396  | 29 533  |
| Балық өсіру, балық аулау   | -   | -       | -       | -       | -       |
| Өнеркәсіп  | 46 265  | 59 971  | 77 472  | 98 020  | 105 617 |
| кен өндіру   | 81 288  | 102 788 | 120 782 | 142 720 | 147 081 |
| өңдеу  | 38 266  | 48 216  | 64 824  | 81 472  | 85 895  |
| электр энергиясын, газ бен су өндіру және бөлу   | 35 167  | 44 444  | 43 032  | 59 113  | 62 910  |
| Құрылыс  | 82 653  | 82 327  | 105 582 | 129 045 | 158 275 |
| Сауда; автомобильдерді, тұрмыстық бұйымдарды және жеке пайдаланатын заттарды жөндеу      | 91 236  | 83 724  | 82 680  | 88 969  | 106 877 |
| Қонақ үйлер мен мейрамханалар  | 80 833  | 80 388  | 87 287  | 95 028  | 103 430 |
| Көлік және байланыс  | 74 678  | 93 579  | 110 535 | 134 484 | 169 168 |
| Қаржы қызметі  | 221 689   | 247 601 | 309 282 | 216 220 | 200 682 |
| Жылжымайтын мүлікпен жасалатын операциялар, жалға беру және тұтынушыларға қызмет көрсету | 256 219   | 220 142 | 256 399 | 303 114 | 357 121 |
| Мемлекеттік басқару  | -   | -       | 28 213  | 50 000  | 94 611  |
| Білім беру   | 49 591  | 46 509  | 55 895  | 74 205  | 88 159  |
| Денсаулық сақтау және әлеуметтік қызмет көрсету  | 24 789  | 32 295  | 42 177  | 52 330  | 61 078  |
| Коммуналдық, әлеуметтік және дербес қызмет көрсету                                       | 178 795   | 165478  | 190596  | 236 387 | 274 539 |

## 2.5. ОРТАША АЙЛЫҚ АТАУЛЫ ЖАЛАҚЫ ҚЫЗМЕТКЕРЛЕР ҚҰРАМЫНЫҢ САНАТТАРЫ БОЙЫНША

### Жұмысшылардың және қызметшілердің орташа айлық атаулы жалақысы экономикалық қызмет түрлері бойынша

теңге

|  | Жұмысшылар |        |        |        |        |
|--|------------|--------|--------|--------|--------|
|  | 2005       | 2006   | 2007   | 2008   | 2009   |
| <b>Қызметтің барлық түрі бойынша</b>   | 28 244     | 33 787 | 41 509 | 48 637 | 51 924 |
| Ауыл шаруашылығы, аңшылық және орман шаруашылығы   | 14 068     | 17 582 | 22 856 | 28 990 | 31 722 |
| Балық өсіру, балық аулау   | 13 399     | 16 652 | 23 478 | 26 259 | 26 448 |
| Өнеркәсіп  | 34 722     | 41 533 | 50 074 | 61 493 | 65 803 |
| кен өндіру   | 51 344     | 58 129 | 67 326 | 83 530 | 92 878 |
| өңдеу  | 30 718     | 37 833 | 46 814 | 56 712 | 58 976 |
| электр энергиясын, газ бен су өндіру және бөлу   | 25 370     | 30 594 | 37 721 | 46 446 | 50 007 |
| Құрылыс  | 39 535     | 47 131 | 58 432 | 66 155 | 69 695 |
| Сауда; автомобильдерді, тұрмыстық бұйымдарды және жеке пайдаланатын заттарды жөндеу      | 22 389     | 27 254 | 33 881 | 40 595 | 43 750 |
| Қонақ үйлер мен мейрамханалар  | 36 843     | 37 450 | 45 061 | 50 142 | 53 601 |
| Көлік және байланыс  | 38 696     | 46 214 | 54 539 | 63 934 | 68 442 |
| Қаржы қызметі  | 28 679     | 37 455 | 41 911 | 45 190 | 51 109 |
| Жылжымайтын мүлікпен жасалатын операциялар, жалға беру және тұтынушыларға қызмет көрсету | 30 700     | 35 981 | 43 783 | 49 838 | 52 877 |
| Мемлекеттік басқару  | 15 922     | 18 523 | 23 437 | 24 283 | 30 178 |
| Білім беру   | 11 344     | 13 116 | 16 981 | 18 284 | 22 210 |
| Денсаулық сақтау және әлеуметтік қызмет көрсету  | 13 461     | 15 976 | 21 742 | 23 014 | 29 676 |
| Коммуналдық, әлеуметтік және дербес қызмет көрсету                                       | 20 126     | 23 986 | 32 476 | 36 277 | 36 357 |

|  | Қызметшілер |         |         |         |         |
|--|-------------|---------|---------|---------|---------|
|  | 2005        | 2006    | 2007    | 2008    | 2009    |
| <b>Қызметтің барлық түрі бойынша</b>   | 39 650      | 47 419  | 62 778  | 71 942  | 80 590  |
| Ауыл шаруашылығы, аңшылық және орман шаруашылығы   | 19 492      | 24 601  | 32 974  | 42 135  | 44 662  |
| Балық өсіру, балық аулау   | 19 661      | 24 416  | 33 095  | 38 176  | 42 221  |
| Өнеркәсіп  | 65 535      | 78 870  | 96 822  | 115 776 | 124 627 |
| кен өндіру   | 116 829     | 137 131 | 160 902 | 192 989 | 213 360 |
| өңдеу  | 52 120      | 63 672  | 80 372  | 95 614  | 99 738  |
| электр энергиясын, газ бен су өндіру және бөлу   | 45 612      | 54 178  | 67 658  | 80 428  | 85 522  |
| Құрылыс  | 79 187      | 86 005  | 112 143 | 130 659 | 146 100 |
| Сауда; автомобильдерді, тұрмыстық бұйымдарды және жеке пайдаланатын заттарды жөндеу      | 49 975      | 58 160  | 71 691  | 85 143  | 89 982  |
| Қонақ үйлер мен мейрамханалар  | 81 710      | 82 712  | 90 670  | 108 852 | 106 229 |
| Көлік және байланыс  | 67 878      | 81 552  | 98 890  | 116 466 | 120 940 |
| Қаржы қызметі  | 85 226      | 103 543 | 129 212 | 147 709 | 143 143 |
| Жылжымайтын мүлікпен жасалатын операциялар, жалға беру және тұтынушыларға қызмет көрсету | 65 970      | 79 708  | 105 435 | 127 524 | 143 214 |
| Мемлекеттік басқару  | 35 065      | 40 041  | 51 384  | 53 135  | 66 606  |
| Білім беру   | 23 025      | 27 312  | 36 712  | 39 681  | 48 347  |
| Денсаулық сақтау және әлеуметтік қызмет көрсету  | 20 361      | 23 968  | 38 627  | 42 125  | 53 156  |
| Коммуналдық, әлеуметтік және дербес қызмет көрсету                                       | 49 228      | 53 356  | 63 710  | 75 151  | 84 600  |

**Жұмысшылардың атаулы және нақты жалақы индексі экономикалық қызмет түрлері бойынша**

өткен жылға пайызбен

|  | Атаулы жалақы индексі |       |       |       |       | Нақты жалақы индексі |       |       |       |       |
|--|-----------------------|-------|-------|-------|-------|----------------------|-------|-------|-------|-------|
|  | 2005                  | 2006  | 2007  | 2008  | 2009  | 2005                 | 2006  | 2007  | 2008  | 2009  |
| <b>Қызметтің барлық түрі бойынша</b>   | 118,9                 | 119,6 | 122,9 | 117,2 | 106,8 | 100,5                | 110,2 | 110,9 | 100,2 | 99,5  |
| Ауыл шаруашылығы, аңшылық және орман шаруашылығы   | 125,4                 | 125,0 | 130,0 | 126,8 | 109,4 | 116,6                | 115,1 | 117,3 | 108,4 | 102,0 |
| Балық өсіру, балық аулау   | 132,8                 | 124,3 | 141,0 | 111,8 | 100,7 | 123,4                | 114,5 | 127,2 | 95,6  | 93,9  |
| Өнеркәсіп  | 117,3                 | 119,6 | 120,6 | 122,8 | 107,0 | 109,0                | 110,1 | 108,8 | 105,0 | 99,7  |
| кен өндіру   | 120,1                 | 113,2 | 115,8 | 124,1 | 111,2 | 111,6                | 104,2 | 104,5 | 106,1 | 103,6 |
| өңдеу  | 117,3                 | 123,2 | 123,7 | 121,1 | 104,0 | 109,0                | 113,4 | 111,7 | 103,5 | 96,9  |
| электр энергиясын, газ бен су өндіру және бөлу   | 114,0                 | 120,6 | 123,3 | 123,1 | 107,7 | 105,9                | 111,0 | 111,3 | 105,2 | 100,3 |
| Құрылыс  | 121,7                 | 119,2 | 124,0 | 113,2 | 105,4 | 113,1                | 109,8 | 111,9 | 96,8  | 98,2  |
| Сауда; автомобильдерді, тұрмыстық бұйымдарды және жеке пайдаланатын заттарды жөндеу      | 125,2                 | 121,7 | 124,3 | 119,8 | 107,8 | 116,3                | 112,1 | 112,2 | 102,4 | 100,4 |
| Қонақ үйлер мен мейрамханалар  | 105,4                 | 101,6 | 120,3 | 111,3 | 106,9 | 97,9                 | 93,6  | 108,6 | 95,1  | 99,6  |
| Көлік және байланыс  | 116,7                 | 119,4 | 118,0 | 117,2 | 107,1 | 108,5                | 109,9 | 106,5 | 100,2 | 99,8  |
| Қаржы қызметі  | 112,1                 | 130,6 | 111,9 | 107,8 | 113,1 | 104,1                | 120,3 | 101,0 | 92,1  | 105,4 |
| Жылжымайтын мүлікпен жасалатын операциялар, жалға беру және тұтынушыларға қызмет көрсету | 116,4                 | 117,2 | 121,7 | 113,8 | 106,1 | 108,2                | 107,9 | 109,8 | 97,3  | 98,9  |
| Мемлекеттік басқару  | 118,8                 | 116,3 | 126,5 | 103,6 | 124,3 | 110,4                | 107,1 | 114,2 | 88,5  | 115,8 |
| Білім беру   | 121,8                 | 115,6 | 129,5 | 107,7 | 121,5 | 113,2                | 106,4 | 116,8 | 92,1  | 113,2 |
| Денсаулық сақтау және әлеуметтік қызмет көрсету  | 118,8                 | 118,7 | 136,1 | 105,8 | 128,9 | 110,4                | 109,3 | 122,8 | 90,4  | 120,2 |
| Коммуналдық, әлеуметтік және дербес қызмет көрсету                                       | 117,7                 | 119,2 | 135,4 | 111,7 | 100,2 | 109,4                | 109,8 | 122,2 | 95,5  | 93,4  |

## Қызметшілердің атаулы және нақты жалақы индексі экономикалық қызмет түрлері бойынша

өткен жылға пайызбен

|   | Атаулы жалақы индексі |       |       |       |       | Нақты жалақы индексі |       |       |       |       |
|---|-----------------------|-------|-------|-------|-------|----------------------|-------|-------|-------|-------|
|   | 2005                  | 2006  | 2007  | 2008  | 2009  | 2005                 | 2006  | 2007  | 2008  | 2009  |
| <b>Қызметтің барлық түрі бойынша</b>  | 121,0                 | 119,6 | 132,4 | 114,6 | 112,0 | 112,5                | 110,1 | 119,5 | 97,9  | 104,4 |
| Ауыл шаруашылығы, аңшылық және орман шаруашылығы                                    | 121,9                 | 126,2 | 134,0 | 127,8 | 106,0 | 113,2                | 116,2 | 121,0 | 109,2 | 98,8  |
| Балық өсіру, балық аулау  | 128,1                 | 124,2 | 135,5 | 115,4 | 110,6 | 119,0                | 114,4 | 122,3 | 98,6  | 103,1 |
| Өнеркәсіп   | 117,8                 | 120,3 | 122,8 | 119,6 | 107,6 | 109,5                | 110,8 | 110,8 | 102,2 | 100,3 |
| кен өндіру  | 119,8                 | 117,4 | 117,3 | 119,9 | 110,6 | 111,3                | 108,1 | 105,9 | 102,5 | 103,0 |
| өңдеу   | 116,7                 | 122,2 | 126,2 | 119,0 | 104,3 | 108,4                | 112,5 | 113,9 | 101,7 | 97,2  |
| электр энергиясын, газ бен су өндіру және бөлу                                      | 114,5                 | 118,8 | 124,9 | 118,9 | 106,3 | 106,4                | 109,4 | 112,7 | 101,6 | 99,1  |
| Құрылыс   | 128,2                 | 108,6 | 130,4 | 116,5 | 111,8 | 119,1                | 100,0 | 117,7 | 99,6  | 104,2 |
| Сауда; автомобильдерді, тұрмыстық бұйымдарды және жеке пайдаланатын заттарды жөндеу | 119,1                 | 116,4 | 123,3 | 118,8 | 105,7 | 110,7                | 107,2 | 111,3 | 101,5 | 98,5  |
| Қонақ үйлер мен мейрамханалар   | 107,7                 | 101,2 | 109,6 | 120,1 | 97,6  | 100,1                | 93,2  | 98,9  | 102,6 | 91,0  |
| Көлік және байланыс   | 118,6                 | 120,1 | 121,3 | 117,8 | 103,8 | 110,2                | 110,6 | 109,4 | 100,7 | 96,8  |
| Қаржы қызметі   | 122,0                 | 121,5 | 124,8 | 114,3 | 96,9  | 113,4                | 111,9 | 112,6 | 97,7  | 90,3  |
| Жылжымайтын мүлікпен жасалатын операциялар, жалға беру және                         |                       |       |       |       |       |                      |       |       |       |       |
| тұтынушыларға қызмет көрсету  | 129,9                 | 120,8 | 132,3 | 121,0 | 112,3 | 120,7                | 111,2 | 119,4 | 103,4 | 104,7 |
| Мемлекеттік басқару   | 119,6                 | 114,2 | 128,3 | 103,4 | 125,4 | 111,1                | 105,2 | 115,8 | 88,4  | 116,8 |
| Білім беру  | 112,6                 | 118,6 | 134,4 | 108,1 | 121,8 | 104,6                | 109,2 | 121,3 | 92,4  | 113,6 |
| Денсаулық сақтау және әлеуметтік қызмет көрсету                                     | 118,9                 | 117,7 | 161,2 | 109,1 | 126,2 | 110,5                | 108,4 | 145,5 | 93,2  | 117,6 |
| Коммуналдық, әлеуметтік және дербес қызмет көрсету                                  | 133,8                 | 108,4 | 119,4 | 118,0 | 112,6 | 124,3                | 99,8  | 107,8 | 100,9 | 104,9 |

## 2.6. ҚЫЗМЕТКЕРЛЕРДІҢ ОРТАША АЙЛЫҚ АТАУЛЫ ЖАЛАҚЫСЫ ЖҰМЫС ТОПТАРЫ БОЙЫНША

## Қызметкерлердің орташа айлық атаулы жалақысы жұмыстың ірілендірілген топтары бойынша

|  | теңге  |        |         |         |         |
|--|--------|--------|---------|---------|---------|
|  | 2005   | 2006   | 2007    | 2008    | 2009    |
| <b>Барлық қызметкерлердің</b>  | 34 060 | 40 790 | 52 479  | 60 805  | 67 333  |
| Соның ішінде:  |        |        |         |         |         |
| Барлық деңгейдегі билік және басқару органдары басшыларының, ұйым басшыларын қоса  | 77 570 | 93 414 | 120 049 | 139 809 | 150 966 |
| Біліктілігі жоғары деңгейдегі мамандардың  | 38 594 | 45 691 | 60 785  | 69 472  | 80 065  |
| Біліктілігі орта деңгейдегі мамандардың  | 26 548 | 31 731 | 44 371  | 50 050  | 58 059  |
| Ақпарат дайындаумен, құжаттаманы ресімдеумен, есеп жүргізумен және қызмет көрсетумен айналысатын қызметшілердің  | 27 805 | 32 936 | 41 339  | 48 759  | 51 988  |
| Қызмет көрсету, тұрғын үй-коммуналдық шаруашылық, сауда және қызметтің сабақтас түрлері саласы қызметкерлерінің  | 23 742 | 28 058 | 35 279  | 39 788  | 43 081  |
| Ауыл, орман, аң шаруашылығының, балық өсіру және балық аулау саласының білікті қызметкерлерінің  | 15 364 | 19 233 | 24 880  | 30 447  | 33 972  |
| Ірі және ұсақ өнеркәсіп ұйымдарының, көркем кәсіпшіліктің, құрылыстың, көлік пен байланыстың, геологияның және жер қойнауын барлаудың білікті жұмысшыларының | 36 438 | 44 436 | 54 158  | 64 326  | 68 122  |
| Операторлардың, аппаратшылардың, қондырғы мен машина машинистерінің және жинаушы слесарьлардың   | 39 330 | 45 683 | 53 895  | 65 249  | 70 695  |
| Біліктілігі жоқ жұмысшылардың  | 15 035 | 18 019 | 23 651  | 26 748  | 29 510  |

|  | қорытындыға %-бен |         |         |         |         |
|--|-------------------|---------|---------|---------|---------|
|  | 2005              | 2006    | 2007    | 2008    | 2009    |
| <b>Барлық қызметкерлердің</b>  | 100,0             | 100,0   | 100,0   | 100,0   | 100,0   |
| барлық деңгейдегі билік және басқару органдары басшыларының, ұйым басшыларын қоса  | 2,3 есе           | 2,3 есе | 2,3 есе | 2,3 есе | 2,2 есе |
| біліктілігі жоғары деңгейдегі мамандардың  | 113,3             | 112,0   | 115,8   | 114,3   | 118,9   |
| біліктілігі орта деңгейдегі мамандардың  | 77,9              | 77,8    | 84,5    | 82,3    | 86,2    |
| ақпарат дайындаумен, құжаттаманы ресімдеумен, есеп жүргізумен және қызмет көрсетумен айналысатын қызметшілердің  | 81,6              | 80,7    | 78,8    | 80,2    | 77,2    |
| қызмет көрсету, тұрғын үй-коммуналдық шаруашылық, сауда және қызметтің сабақтас түрлері саласы қызметкерлерінің  | 69,7              | 68,8    | 67,2    | 65,4    | 64,0    |
| ауыл, орман, аң шаруашылығының, балық өсіру және балық аулау саласының білікті қызметкерлерінің  | 45,1              | 47,2    | 47,4    | 50,1    | 50,5    |
| ірі және ұсақ өнеркәсіп ұйымдарының, көркем кәсіпшіліктің, құрылыстың, көлік пен байланыстың, геологияның және жер қойнауын барлаудың білікті жұмысшыларының | 107,0             | 108,9   | 103,2   | 105,8   | 101,2   |
| операторлардың, аппаратшылардың, қондырғы мен машина машинистерінің және жинаушы слесарьлардың   | 115,5             | 112,0   | 102,7   | 107,3   | 105,0   |
| біліктілігі жоқ жұмысшылардың  | 44,1              | 44,2    | 45,1    | 44,0    | 43,8    |

## 2.7. ҚЫЗМЕТКЕРЛЕРДІҢ ОРТАША АЙЛЫҚ АТАУЛЫ ЖАЛАҚЫСЫ ӨНЕРКӘСІП САЛАЛАРЫ БОЙЫНША

### Қызметкерлердің орташа айлық атаулы жалақысы өнеркәсіп салалары бойынша

теңге

|  | 2005    | 2006    | 2007    | 2008    | 2009    |
|--|---------|---------|---------|---------|---------|
| <b>Өнеркәсіп – барлығы</b>   | 41 755  | 50 223  | 61 249  | 74 805  | 80 909  |
| Кен өндіру өнеркәсібі  | 65 763  | 75 922  | 89 829  | 109 933 | 123 290 |
| Көмір, лигнит және шымтезек өндіру   | 36 206  | 43 678  | 56 303  | 70 630  | 69 132  |
| Шикі мұнай және табиғи газ өндіру; осы салаларда қызмет көрсету                      | 119 420 | 128 574 | 145 192 | 171 578 | 193 769 |
| Металл кендерін өндіру   | 37 412  | 45 826  | 55 758  | 69 914  | 76 314  |
| Кен өндіру өнеркәсібінің өзге де салалары  | 39 543  | 47 506  | 64 213  | 76 229  | 88 687  |
| Өңдеу өнеркәсібі   | 35 412  | 43 617  | 54 415  | 65 874  | 69 160  |
| Тамақ өнімдерін өндіру   | 26 408  | 32 378  | 41 792  | 50 537  | 52 518  |
| Темекі өнімдерін өндіру  | 111 524 | 136 013 | 153 289 | 191 457 | 270 077 |
| Тоқыма өндірісі  | 16 525  | 21 918  | 25 740  | 29 386  | 31 535  |
| Киім өндірісі; үлбірді өңдеу және бояу   | 16 628  | 19 256  | 25 507  | 29 992  | 29 387  |
| Былғары, былғары бұйымдарының және аяқкиім өндірісі                                  | 18 609  | 22 665  | 28 931  | 36 289  | 39 502  |
| Сүрек өңдеу, ағаштан және тығыннан жасалған бұйымдар өндіру, жиһаздан басқа          | 23 631  | 34 203  | 39 864  | 46 079  | 34 176  |
| Қағаз массасын, қағаз, картон және олардан жасалған бұйымдар өндіру                  | 34 801  | 39 627  | 50 802  | 58 675  | 60 450  |
| Баспа және полиграфия қызметі, жазылған ақпарат тасымалдаушылардың таралымын көбейту | 41 971  | 49 461  | 61 205  | 71 005  | 72 816  |
| Кокс, мұнай өнімдерін және ядролық материалдар өндіру                                | 59 550  | 68 091  | 77 407  | 97 561  | 96 871  |
| Химия өнеркәсібі   | 27 509  | 35 226  | 46 579  | 54 117  | 55 030  |
| Резіңке және пластмасса бұйымдарын өндіру  | 29 033  | 39 069  | 52 537  | 64 673  | 69 953  |
| Өзге де металл емес минералды өнімдер өндіру   | 34 832  | 43 585  | 54 103  | 58 158  | 62 874  |
| Металлургия өнеркәсібі және дайын металл бұйымдарын өңдеу                            | 38 944  | 48 720  | 61 611  | 77 066  | 79 546  |
| Металлургия өнеркәсібі   | 39 329  | 48 865  | 61 842  | 78 473  | 81 058  |
| Шойын, болат және ферроқорытпалар өндіру   | 42 142  | 53 690  | 69 416  | 89 269  | 88 894  |
| Құбырлар өндіру  | 29 141  | 32 396  | 58 947  | 64 628  | 60 713  |
| Түсті металдар өндіру  | 37 037  | 46 037  | 56 574  | 72 403  | 78 475  |
| Металл құю   | 41 855  | 37 209  | 56 843  | 65 210  | 59 269  |

соңы

|  | 2005   | 2006   | 2007   | 2008   | 2009   |
|--|--------|--------|--------|--------|--------|
| Дайын металл бұйымдарын өндіру   | 34 444 | 47 176 | 59 542 | 65 216 | 66 361 |
| Машиналар мен жабдықтар өндірісі   | 33 130 | 40 569 | 51 405 | 62 981 | 66 295 |
| Кеңсе жабдығы және есептеу техникасының өндірісі   | 33 946 | 40 837 | 45 593 | 42 957 | 49 391 |
| Электр машиналары мен электр жабдықтары өндірісі   | 35 289 | 40 992 | 52 303 | 61 476 | 64 912 |
| Радио, телевизия және байланыс аппаратураларының өндірісі  | 48 732 | 54 916 | 62 090 | 75 780 | 85 088 |
| Медициналық техника бұйымдарын, өлшеу құралдарын, оптикалық құралдар мен аппаратуралар, сағат өндірісі | 26 712 | 33 480 | 44 532 | 54 084 | 59 406 |
| Автомобильдер, тіркелімдер және жартылай тіркелімдер өндірісі  | 25 921 | 37 712 | 49 470 | 53 351 | 58 010 |
| Өзге көлік құралдарының өндірісі   | 38 976 | 45 086 | 52 075 | 61 168 | 66 246 |
| Жиһаз және басқа топтамаларға енгізілмеген өзге де өнімдерді өндіру                                    | 21 029 | 31 365 | 38 338 | 39 779 | 45 380 |
| Қайталама шикізатты өңдеу  | 40 706 | 49 934 | 64 080 | 69 988 | 57 977 |
| Электр энергиясын, газ бен су өндіру және бөлу   | 30 758 | 36 971 | 46 017 | 55 995 | 60 014 |

## Қызметкерлердің атаулы және нақты жалақы индексі өнеркәсіп салалары бойынша

өткен жылға пайызбен

|  | Атаулы жалақы индексі |       |       |       |       | Нақты жалақы индексі |       |       |       |       |
|--|-----------------------|-------|-------|-------|-------|----------------------|-------|-------|-------|-------|
|  | 2005                  | 2006  | 2007  | 2008  | 2009  | 2005                 | 2006  | 2007  | 2008  | 2009  |
| <b>Өнеркәсіп – барлығы</b>   | 117,7                 | 120,3 | 122,0 | 122,1 | 108,2 | 109,4                | 110,8 | 110,1 | 104,4 | 100,8 |
| Кен өндіру өнеркәсібі  | 121,1                 | 115,4 | 118,3 | 122,4 | 112,2 | 112,5                | 106,3 | 106,8 | 104,6 | 104,6 |
| Көмір, лигнит және шымтезек өндіру   | 107,3                 | 120,6 | 128,9 | 125,4 | 97,9  | 99,7                 | 111,1 | 116,3 | 107,2 | 91,2  |
| Шикі мұнай және табиғи газ өндіру; осы салаларда қызмет көрсету                      | 118,2                 | 107,7 | 112,9 | 118,2 | 112,9 | 109,9                | 99,1  | 101,9 | 101,0 | 105,3 |
| Металл кендерін өндіру   | 113,1                 | 122,5 | 121,7 | 125,4 | 109,2 | 105,2                | 112,8 | 109,8 | 107,2 | 101,7 |
| Кен өндіру өнеркәсібінің өзге де салалары  | 133,3                 | 120,1 | 135,2 | 118,7 | 116,3 | 123,9                | 110,6 | 122,0 | 101,5 | 108,4 |
| Өңдеу өнеркәсібі   | 117,1                 | 123,2 | 124,8 | 121,1 | 105,0 | 108,9                | 113,4 | 112,6 | 103,5 | 97,9  |
| Тамақ өнімдерін өндіру   | 121,7                 | 122,6 | 129,1 | 120,9 | 103,9 | 113,1                | 112,9 | 116,5 | 103,4 | 96,8  |
| Темекі өнімдерін өндіру  | 107,2                 | 122,0 | 112,7 | 124,9 | 141,1 | 99,7                 | 112,3 | 101,7 | 106,8 | 131,5 |
| Тоқыма өндірісі  | 117,6                 | 132,6 | 117,4 | 114,2 | 107,3 | 109,3                | 122,1 | 106,0 | 97,6  | 100,0 |
| Киім өндірісі; үлбірді өңдеу және бояу   | 135,1                 | 115,8 | 132,5 | 117,6 | 98,0  | 125,5                | 106,6 | 119,5 | 100,5 | 91,3  |
| Былғары, былғары бұйымдарының және аяқкиім өндірісі                                  | 119,8                 | 121,8 | 127,6 | 125,4 | 108,9 | 111,3                | 112,2 | 115,2 | 107,2 | 101,4 |
| Сүрек өңдеу, ағаштан және тығыннан жасалған бұйымдар өндіру, жиһаздан басқа          | 148,1                 | 144,7 | 116,5 | 115,6 | 74,2  | 137,7                | 133,3 | 105,2 | 98,8  | 69,1  |
| Қағаз массасын, қағаз, картон және олардан жасалған бұйымдар өндіру                  | 95,9                  | 113,9 | 128,2 | 115,5 | 103,0 | 89,1                 | 104,9 | 115,7 | 98,7  | 96,0  |
| Баспа және полиграфия қызметі, жазылған ақпарат тасымалдаушылардың таралымын көбейту | 122,2                 | 117,8 | 123,7 | 116,0 | 102,6 | 113,5                | 108,5 | 111,7 | 99,2  | 95,6  |
| Кокс, мұнай өнімдерін және ядролық материалдар өндіру                                | 105,0                 | 114,3 | 113,7 | 126,0 | 99,3  | 97,6                 | 105,3 | 102,6 | 107,7 | 92,5  |
| Химия өнеркәсібі   | 113,7                 | 128,1 | 132,2 | 116,2 | 101,7 | 105,7                | 117,9 | 119,3 | 99,3  | 94,8  |
| Резіңке және пластмасса бұйымдарын өндіру  | 126,1                 | 134,6 | 134,5 | 123,1 | 108,2 | 117,2                | 123,9 | 121,4 | 105,2 | 100,8 |
| Өзге де металл емес минералды өнімдер өндіру   | 126,9                 | 125,1 | 124,1 | 107,5 | 108,1 | 117,9                | 115,2 | 112,0 | 91,9  | 100,8 |
| Металлургия өнеркәсібі және дайын металл бұйымдарын өңдеу                            | 111,9                 | 125,1 | 126,5 | 125,1 | 103,2 | 104,0                | 115,2 | 114,1 | 106,9 | 96,2  |
| Металлургия өнеркәсібі   | 109,8                 | 124,2 | 126,6 | 126,9 | 103,3 | 102,0                | 114,4 | 114,2 | 108,5 | 96,3  |
| Шойын, болат және ферроқорытпалар өндіру   | 107,2                 | 127,4 | 129,3 | 128,6 | 99,6  | 99,7                 | 117,3 | 116,7 | 109,9 | 92,8  |
| Құбырлар өндіру  | 106,0                 | 111,2 | 182,0 | 109,6 | 93,9  | 98,5                 | 102,4 | 164,2 | 93,7  | 87,6  |
| Түсті металдар өндіру  | 112,1                 | 124,3 | 122,9 | 128,0 | 108,4 | 104,2                | 114,5 | 110,9 | 109,4 | 101,0 |

соңы

|  | Атаулы жалақы индексі |       |       |       |       | Нақты жалақы индексі |       |       |       |       |
|--|-----------------------|-------|-------|-------|-------|----------------------|-------|-------|-------|-------|
|  | 2005                  | 2006  | 2007  | 2008  | 2009  | 2005                 | 2006  | 2007  | 2008  | 2009  |
| Металл құю   | 123,4                 | 88,9  | 152,8 | 114,7 | 90,9  | 114,7                | 81,9  | 137,9 | 98,1  | 84,7  |
| Дайын металл бұйымдарын өндіру   | 143,9                 | 137,0 | 126,2 | 109,5 | 101,8 | 133,8                | 126,1 | 113,9 | 93,6  | 94,8  |
| Машиналар мен жабдықтар өндірісі   | 123,0                 | 122,5 | 126,7 | 122,5 | 105,3 | 114,3                | 112,8 | 114,4 | 104,7 | 98,1  |
| Кеңсе жабдығы және есептеу техникасының өндірісі   | 106,4                 | 120,3 | 111,6 | 94,2  | 115,0 | 98,9                 | 110,8 | 100,8 | 80,5  | 107,2 |
| Электр машиналары мен электр жабдықтары өндірісі   | 131,1                 | 116,2 | 127,6 | 117,5 | 105,6 | 121,8                | 107,0 | 115,2 | 100,5 | 98,4  |
| Радио, телевизия және байланыс аппаратураларының өндірісі  | 92,9                  | 112,7 | 113,1 | 122,0 | 112,3 | 86,4                 | 103,8 | 102,0 | 104,3 | 104,6 |
| Медициналық техника бұйымдарын, өлшеу құралдарын, оптикалық құралдар мен аппаратуралар, сағат өндірісі | 129,8                 | 125,3 | 133,0 | 121,4 | 109,8 | 120,7                | 115,4 | 120,0 | 103,8 | 102,4 |
| Автомобильдер, тіркелімдер және жартылай тіркелімдер өндірісі  | 114,3                 | 145,5 | 131,2 | 107,8 | 108,7 | 106,3                | 134,0 | 118,4 | 92,2  | 101,3 |
| Өзге көлік құралдарының өндірісі   | 124,1                 | 115,7 | 115,5 | 117,5 | 108,3 | 115,4                | 106,5 | 104,2 | 100,4 | 100,9 |
| Жиһаз және басқа топтамаларға енгізілмеген өзге де өнімдерді өндіру                                    | 124,3                 | 149,1 | 122,2 | 103,8 | 114,1 | 115,5                | 137,3 | 110,3 | 88,7  | 106,3 |
| Қайталама шикізатты өңдеу  | 125,5                 | 122,7 | 128,3 | 109,2 | 82,8  | 116,7                | 113,0 | 115,8 | 93,4  | 77,2  |
| Электр энергиясын, газ бен су өндіру және бөлу   | 114,3                 | 120,2 | 124,5 | 121,7 | 107,2 | 106,3                | 110,7 | 112,3 | 104,0 | 99,9  |

## 2.8. ҚЫЗМЕТКЕРЛЕРДІ ЕСЕПТЕЛГЕН ЖАЛАҚЫ МӨЛШЕРІ БОЙЫНША БӨЛУ\*

### Қызметкерлерді есептелген жалақы мөлшері бойынша бөлу

мың адам

|  | 2005    | 2006    | 2007    | 2008    | 2009    |
|--|---------|---------|---------|---------|---------|
| <b>Жалдамалы қызметкерлер саны - барлығы</b>           | 2 428,3 | 2 547,1 | 2 681,8 | 2 776,3 | 2 736,6 |
| соның ішінде есептелген жалақы мөлшері бойынша, теңге: |         |         |         |         |         |
| 12000-ға дейін   | 526,2   | 294,0   | 94,7    | 40,5    | 0,0     |
| 12001-ден 15000-ға дейін                               | 254,8   | 230,9   | 179,0   | 165,7   | 69,7    |
| 15001-ден 25000-ға дейін                               | 657,8   | 641,2   | 521,5   | 457,8   | 430,7   |
| 25001-ден 35000-ға дейін                               | 406,6   | 516,5   | 535,6   | 475,4   | 428,3   |
| 35001-ден 45000-ға дейін                               | 213,6   | 307,6   | 442,4   | 459,5   | 446,1   |
| 45001-ден 55000-ға дейін                               | 113,9   | 168,1   | 251,3   | 280,8   | 315,1   |
| 55001-ден 65000-ға дейін                               | 75,3    | 107,2   | 184,4   | 226,8   | 254,6   |
| 65001-ден 75000-ға дейін                               | 53,3    | 77,5    | 131,9   | 179,8   | 211,7   |
| 75000-нан жоғары                                       | 126,9   | 204,2   | 341,0   | 490,0   | 580,3   |

### 2009 жылғы қызметкерлерді экономикалық қызмет түрлері мен есептелген жалақы мөлшері бойынша бөлу

|  | Барлығы  |                   | соның ішінде есептелген жалақы мөлшері бойынша, теңге |                   |                          |                   |
|--|----------|-------------------|---|-------------------|--------------------------|-------------------|
|  | мың адам | қорытындыға %-бен | 12000-ға дейін  |                   | 12001-ден 15000-ға дейін |                   |
|  |          |                   | мың адам  | қорытындыға %-бен | мың адам                 | қорытындыға %-бен |
| <b>Қызметтің барлық түрі бойынша</b>             | 2 736,6  | 100,0             | 0,0   | 100,0             | 69,7                     | 100,0             |
| Ауыл шаруашылығы, аңшылық және орман шаруашылығы | 103,1    | 3,8               | -   | -                 | 14,2                     | 20,3              |
| Балық өсіру, балық аулау                         | 0,8      | 0,0               | -   | -                 | 0,1                      | 0,2               |
| Өнеркәсіп  | 518,1    | 18,9              | -   | -                 | 6,1                      | 8,7               |
| кен өндіру                                       | 134,6    | 4,9               | -   | -                 | 0,5                      | 0,7               |
| өңдеу  | 275,2    | 10,1              | -   | -                 | 4,5                      | 6,5               |

\* Маусым айында толық жұмыс істеген қызметкерлердің біржолғы есебі бойынша.

жалғасы

|  | Барлығы  |                      | соның ішінде есептелген жалақы мөлшері бойынша, теңге |                      |                          |                      |
|--|----------|----------------------|---|----------------------|--------------------------|----------------------|
|  |          |                      | 12000-ға дейін  |                      | 12001-ден 15000-ға дейін |                      |
|  | мың адам | қорытындыға<br>%-бен | мың адам  | қорытындыға<br>%-бен | мың адам                 | қорытындыға<br>%-бен |
| электр энергиясын, газ бен су өндіру және бөлу   | 108,3    | 4,0                  | -   | -                    | 1,0                      | 1,4                  |
| Құрылыс  | 156,0    | 5,7                  | -   | -                    | 2,6                      | 3,8                  |
| Сауда; автомобильдерді, тұрмыстық бұйымдарды және жеке пайдаланатын заттарды жөндеу      | 119,5    | 4,4                  | -   | -                    | 4,7                      | 6,8                  |
| Қонақ үйлер мен мейрамханалар  | 25,2     | 0,9                  | -   | -                    | 0,8                      | 1,2                  |
| Көлік және байланыс  | 220,8    | 8,1                  | -   | -                    | 2,4                      | 3,4                  |
| Қаржы қызметі  | 63,2     | 2,3                  | -   | -                    | 0,7                      | 1,1                  |
| Жылжымайтын мүлікпен жасалатын операциялар, жалға беру және тұтынушыларға қызмет көрсету | 196,1    | 7,2                  | -   | -                    | 3,9                      | 5,6                  |
| Мемлекеттік басқару  | 304,5    | 11,1                 | -   | -                    | 3,6                      | 5,1                  |
| Білім беру   | 657,4    | 24,0                 | -   | -                    | 20,4                     | 29,2                 |
| Денсаулық сақтау және әлеуметтік қызмет көрсету  | 278,5    | 10,2                 | -   | -                    | 6,3                      | 9,0                  |
| Коммуналдық, әлеуметтік және дербес қызмет көрсету                                       | 93,2     | 3,4                  | 0,0   | 100,0                | 4,0                      | 5,7                  |

жалғасы

|  | соның ішінде есептелген жалақы мөлшері бойынша, теңге |                      |                          |                      |                          |                      |
|--|---|----------------------|--------------------------|----------------------|--------------------------|----------------------|
|  | 15001-ден 25000-ға дейін                              |                      | 25001-ден 35000-ға дейін |                      | 35001-ден 45000-ға дейін |                      |
|  | мың адам  | қорытындыға<br>%-бен | мың адам                 | қорытындыға<br>%-бен | мың адам                 | қорытындыға<br>%-бен |
| <b>Қызметтің барлық түрі бойынша</b>   | 430,7   | 100,0                | 428,3                    | 100,0                | 446,1                    | 100,0                |
| Ауыл шаруашылығы, аңшылық және орман шаруашылығы   | 30,5  | 7,1                  | 23,0                     | 5,4                  | 15,9                     | 3,6                  |
| Балық өсіру, балық аулау   | 0,3   | 0,1                  | 0,3                      | 0,1                  | 0,1                      | 0,0                  |
| Өнеркәсіп  | 40,1  | 9,3                  | 65,6                     | 15,3                 | 72,1                     | 16,2                 |
| кен өндіру   | 4,8   | 1,1                  | 11,6                     | 2,7                  | 12,9                     | 2,9                  |
| өңдеу  | 23,7  | 5,5                  | 34,1                     | 8,0                  | 38,7                     | 8,7                  |
| электр энергиясын, газ бен су өндіру және бөлу   | 11,5  | 2,7                  | 19,9                     | 4,6                  | 20,5                     | 4,6                  |
| Құрылыс  | 12,9  | 3,0                  | 13,4                     | 3,1                  | 16,9                     | 3,8                  |
| Сауда; автомобильдерді, тұрмыстық бұйымдарды және жеке пайдаланатын заттарды жөндеу      | 24,0  | 5,6                  | 19,3                     | 4,5                  | 19,5                     | 4,4                  |
| Қонақ үйлер мен мейрамханалар  | 3,1   | 0,7                  | 3,8                      | 0,9                  | 4,1                      | 0,9                  |
| Көлік және байланыс  | 12,3  | 2,9                  | 18,0                     | 4,2                  | 25,1                     | 5,6                  |
| Қаржы қызметі  | 1,9   | 0,4                  | 2,5                      | 0,6                  | 4,2                      | 0,9                  |
| Жылжымайтын мүлікпен жасалатын операциялар, жалға беру және тұтынушыларға қызмет көрсету | 21,4  | 5,0                  | 33,1                     | 7,7                  | 37,7                     | 8,4                  |
| Мемлекеттік басқару  | 51,5  | 12,0                 | 41,6                     | 9,7                  | 61,1                     | 13,7                 |
| Білім беру   | 156,5   | 36,3                 | 123,0                    | 28,7                 | 120,8                    | 27,1                 |
| Денсаулық сақтау және әлеуметтік қызмет көрсету  | 54,8  | 12,7                 | 64,1                     | 15,0                 | 55,2                     | 12,4                 |
| Коммуналдық, әлеуметтік және дербес қызмет көрсету                                       | 21,5  | 5,0                  | 20,5                     | 4,8                  | 13,4                     | 3,0                  |

|  | соның ішінде есептелген жалақы мөлшері бойынша, теңге |                           |                             |                           |                             |                           |                  |                           |
|--|---|---------------------------|-----------------------------|---------------------------|-----------------------------|---------------------------|------------------|---------------------------|
|  | 45001-ден<br>55000-ға дейін                           |                           | 55001-ден<br>65000-ға дейін |                           | 65001-ден<br>75000-ға дейін |                           | 75000-нан жоғары |                           |
|  | мың адам  | қорытын-<br>дыға<br>%-бен | мың адам                    | қорытын-<br>дыға<br>%-бен | мың адам                    | қорытын-<br>дыға<br>%-бен | мың адам         | қорытын-<br>дыға<br>%-бен |
| <b>Қызметтің барлық түрі бойынша</b>   | 315,1   | 100,0                     | 254,6                       | 100,0                     | 211,7                       | 100,0                     | 580,3            | 100,0                     |
| Ауыл шаруашылығы, аңшылық және орман шаруашылығы   | 7,3   | 2,3                       | 5,0                         | 2,0                       | 3,9                         | 1,9                       | 3,2              | 0,6                       |
| Балық өсіру, балық аулау   | 0,0   | 0,0                       | 0,0                         | 0,0                       | 0,0                         | 0,0                       | 0,0              | 0,0                       |
| Өнеркәсіп  | 61,6  | 19,6                      | 52,1                        | 20,5                      | 43,1                        | 20,4                      | 177,4            | 30,6                      |
| кен өндіру   | 12,5  | 4,0                       | 10,8                        | 4,2                       | 9,7                         | 4,6                       | 71,6             | 12,3                      |
| өңдеу  | 35,4  | 11,2                      | 30,8                        | 12,1                      | 25,5                        | 12,0                      | 82,6             | 14,2                      |
| электр энергиясын, газ бен су өндіру және бөлу   | 13,7  | 4,3                       | 10,6                        | 4,1                       | 7,9                         | 3,7                       | 23,2             | 4,0                       |
| Құрылыс  | 13,6  | 4,3                       | 16,0                        | 6,3                       | 16,9                        | 8,0                       | 63,7             | 11,0                      |
| Сауда; автомобильдерді, тұрмыстық бұйымдарды және жеке пайдаланатын заттарды жөндеу      | 12,4  | 3,9                       | 8,3                         | 3,2                       | 7,6                         | 3,6                       | 23,7             | 4,1                       |
| Қонақ үйлер мен мейрамханалар  | 2,9   | 0,9                       | 2,6                         | 1,0                       | 1,7                         | 0,8                       | 6,1              | 1,1                       |
| Көлік және байланыс  | 25,7  | 8,1                       | 26,9                        | 10,6                      | 24,8                        | 11,7                      | 85,6             | 14,8                      |
| Қаржы қызметі  | 5,6   | 1,8                       | 6,2                         | 2,4                       | 6,0                         | 2,8                       | 36,1             | 6,2                       |
| Жылжымайтын мүлікпен жасалатын операциялар, жалға беру және тұтынушыларға қызмет көрсету | 22,5  | 7,1                       | 15,8                        | 6,2                       | 12,1                        | 5,7                       | 49,7             | 8,6                       |
| Мемлекеттік басқару  | 46,9  | 14,9                      | 32,9                        | 12,9                      | 26,0                        | 12,3                      | 40,9             | 7,1                       |
| Білім беру   | 72,7  | 23,1                      | 58,3                        | 22,9                      | 48,0                        | 22,7                      | 57,7             | 9,9                       |
| Денсаулық сақтау және әлеуметтік қызмет көрсету  | 35,8  | 11,4                      | 25,1                        | 9,8                       | 17,2                        | 8,1                       | 20,0             | 3,4                       |
| Коммуналдық, әлеуметтік және дербес қызмет көрсету                                       | 8,1   | 2,6                       | 5,4                         | 2,1                       | 4,3                         | 2,0                       | 16,0             | 2,8                       |

## 2.9. ҚЫЗМЕТКЕРЛЕР САНЫН ЖҰМЫС ТОПТАРЫ ЖӘНЕ ЕСЕПТЕЛГЕН ЖАЛАҚЫ МӨЛШЕРІ БОЙЫНША БӨЛУ\*

### 2009 жылғы қызметкерлерді жұмыстың негізгі топтары және есептелген жалақы мөлшері бойынша бөлу

|   | Барлығы  |                      | соның ішінде есептелген жалақы мөлшері бойынша, теңге |                      |                          |                      |
|---|----------|----------------------|---|----------------------|--------------------------|----------------------|
|   | мың адам | қорытындыға<br>%-бен | 12000-ға дейін  |                      | 12001-ден 15000-ға дейін |                      |
|   |          |                      | мың адам  | қорытындыға<br>%-бен | мың адам                 | қорытындыға<br>%-бен |
| <b>Қызметкерлер саны - барлығы</b>  | 2 736,6  | 100,0                | 0,0   | 100,0                | 69,7                     | 100,0                |
| одан:   |          |                      |   |                      |                          |                      |
| Барлық деңгейдегі билік және басқару органдары басшыларының, ұйым басшыларын қоса                               | 213,9    | 7,8                  | 0,0   | 13,0                 | 0,7                      | 1,0                  |
| Біліктілігі жоғары деңгейдегі мамандардың   | 702,4    | 25,7                 | 0,0   | 4,3                  | 5,0                      | 7,2                  |
| Біліктілігі орта деңгейдегі мамандардың   | 509,4    | 18,6                 | 0,0   | 8,7                  | 9,6                      | 13,8                 |
| Ақпарат дайындаумен, құжаттаманы ресімдеумен, есеп жүргізумен және қызмет көрсетумен айналысатын қызметшілердің | 119,2    | 4,4                  | 0,0   | 21,7                 | 3,9                      | 5,6                  |

\* Маусым айында толық жұмыс істеген қызметкерлердің біржолғы есебі бойынша.

жалғасы

|  | Барлығы  |                      | соның ішінде есептелген жалақы мөлшері бойынша, теңге |                      |                          |                      |
|--|----------|----------------------|---|----------------------|--------------------------|----------------------|
|  | мың адам | қорытындыға<br>%-бен | 12000-ға дейін  |                      | 12001-ден 15000-ға дейін |                      |
|  |          |                      | мың адам  | қорытындыға<br>%-бен | мың адам                 | қорытындыға<br>%-бен |
| Қызмет көрсету, тұрғын үй-коммуналдық шаруашылық, сауда және қызметтің сабақтас түрлері саласы қызметкерлерінің  | 148,5    | 5,4                  | 0,0   | 13,0                 | 5,2                      | 7,5                  |
| Ауыл, орман, аң шаруашылығының, балық өсіру және балық аулау саласының білікті қызметкерлерінің  | 41,8     | 1,5                  | -   | -                    | 4,0                      | 5,7                  |
| Ірі және ұсақ өнеркәсіп ұйымдарының, көркем кәсіпшіліктің, құрылыстың, көлік пен байланыстың, геологияның және жер қойнауын барлаудың білікті жұмысшыларының | 364,8    | 13,3                 | -   | -                    | 4,1                      | 5,9                  |
| Операторлардың, аппаратшылардың, қондырғы мен машина машинистерінің және жинаушы слесарьлардың   | 247,1    | 9,0                  | -   | -                    | 3,1                      | 4,4                  |
| Біліктілігі жоқ жұмысшылардың  | 389,5    | 14,2                 | 0,0   | 39,1                 | 34,1                     | 48,9                 |

жалғасы

|  | соның ішінде есептелген жалақы мөлшері бойынша, теңге |                      |                          |                      |                          |                      |
|--|---|----------------------|--------------------------|----------------------|--------------------------|----------------------|
|  | 15001-ден 25000-ға дейін                              |                      | 25001-ден 35000-ға дейін |                      | 35001-ден 45000-ға дейін |                      |
|  | мың адам  | қорытындыға<br>%-бен | мың адам                 | қорытындыға<br>%-бен | мың адам                 | қорытындыға<br>%-бен |
| Қызметкерлер саны - барлығы одан:  | 430,7   | 100,0                | 428,3                    | 100,0                | 446,1                    | 100,0                |
| Барлық деңгейдегі билік және басқару органдары басшыларының, ұйым басшыларын қоса  | 3,7   | 0,9                  | 7,7                      | 1,8                  | 15,6                     | 3,5                  |
| Біліктілігі жоғары деңгейдегі мамандардың  | 33,8  | 7,8                  | 85,8                     | 20,0                 | 137,2                    | 30,8                 |
| Біліктілігі орта деңгейдегі мамандардың  | 73,8  | 17,1                 | 109,5                    | 25,6                 | 111,6                    | 25,0                 |
| Ақпарат дайындаумен, құжаттаманы ресімдеумен, есеп жүргізумен және қызмет көрсетумен айналысатын қызметшілердің  | 28,7  | 6,7                  | 23,8                     | 5,6                  | 19,3                     | 4,3                  |
| Қызмет көрсету, тұрғын үй-коммуналдық шаруашылық, сауда және қызметтің сабақтас түрлері саласы қызметкерлерінің  | 36,3  | 8,4                  | 31,1                     | 7,3                  | 31,5                     | 7,1                  |
| Ауыл, орман, аң шаруашылығының, балық өсіру және балық аулау саласының білікті қызметкерлерінің  | 11,9  | 2,8                  | 10,2                     | 2,4                  | 6,5                      | 1,5                  |
| Ірі және ұсақ өнеркәсіп ұйымдарының, көркем кәсіпшіліктің, құрылыстың, көлік пен байланыстың, геологияның және жер қойнауын барлаудың білікті жұмысшыларының | 23,7  | 5,5                  | 41,6                     | 9,7                  | 52,8                     | 11,8                 |
| Операторлардың, аппаратшылардың, қондырғы мен машина машинистерінің және жинаушы слесарьлардың   | 25,0  | 5,8                  | 33,0                     | 7,7                  | 35,2                     | 7,9                  |
| Біліктілігі жоқ жұмысшылардың  | 193,8   | 45,0                 | 85,6                     | 20,0                 | 36,3                     | 8,1                  |

|  | соның ішінде есептелген жалақы мөлшері бойынша, теңге |                           |                          |                           |                          |                           |                  |                           |
|--|---|---------------------------|--------------------------|---------------------------|--------------------------|---------------------------|------------------|---------------------------|
|  | 45001-ден 55000-ға дейін                              |                           | 55001-ден 65000-ға дейін |                           | 65001-ден 75000-ға дейін |                           | 75000-нан жоғары |                           |
|  | мың адам  | қоры-<br>тындыға<br>%-бен | мың адам                 | қоры-<br>тындыға<br>%-бен | мың адам                 | қоры-<br>тындыға<br>%-бен | мың адам         | қоры-<br>тындыға<br>%-бен |
| Қызметкерлер саны - барлығы одан:  | 315,1   | 100,0                     | 254,6                    | 100,0                     | 211,7                    | 100,0                     | 580,3            | 100,0                     |
| Барлық деңгейдегі билік және басқару органдары басшыларының, ұйым басшыларын қоса  | 17,6  | 5,6                       | 22,6                     | 8,9                       | 26,8                     | 12,6                      | 119,1            | 20,5                      |
| Біліктілігі жоғары деңгейдегі мамандардың  | 104,6   | 33,2                      | 88,1                     | 34,6                      | 74,4                     | 35,2                      | 173,5            | 29,9                      |
| Біліктілігі орта деңгейдегі мамандардың  | 68,8  | 21,8                      | 44,5                     | 17,5                      | 29,7                     | 14,0                      | 61,9             | 10,7                      |
| ақпарат дайындаумен, құжаттаманы ресімдеумен, есеп жүргізумен және қызмет көрсетумен айналысатын қызметшілердің  | 11,4  | 3,6                       | 8,3                      | 3,2                       | 6,4                      | 3,0                       | 17,5             | 3,0                       |
| Қызмет көрсету, тұрғын үй-коммуналдық шаруашылық, сауда және қызметтің сабақтас түрлері саласы қызметкерлерінің  | 17,1  | 5,4                       | 8,9                      | 3,5                       | 6,2                      | 2,9                       | 12,2             | 2,1                       |
| Ауыл, орман, аң шаруашылығының, балық өсіру және балық аулау саласының білікті қызметкерлерінің  | 2,8   | 0,9                       | 2,0                      | 0,8                       | 1,5                      | 0,7                       | 3,0              | 0,5                       |
| Ірі және ұсақ өнеркәсіп ұйымдарының, көркем кәсіпшіліктің, құрылыстың, көлік пен байланыстың, геологияның және жер қойнауын барлаудың білікті жұмысшыларының | 49,1  | 15,6                      | 45,1                     | 17,7                      | 38,9                     | 18,4                      | 109,5            | 18,9                      |
| Операторлардың, аппаратшылардың, қондырғы мен машина машинистерінің және жинаушы слесарьлардың   | 28,3  | 9,0                       | 25,2                     | 9,9                       | 21,7                     | 10,3                      | 75,5             | 13,0                      |
| Біліктілігі жоқ жұмысшылардың  | 15,5  | 4,9                       | 9,9                      | 3,9                       | 6,1                      | 2,9                       | 8,2              | 1,4                       |

## 2.10. ҚЫЗМЕТКЕРЛЕРДІҢ ОРТАША АЙЛЫҚ АТАУЛЫ ЖАЛАҚЫСЫ МАМАНДЫҚТАРЫ МЕН ЛАУАЗЫМДАРЫ БОЙЫНША

### Қызметкерлердің орташа айлық атаулы жалақысы экономикалық қызмет түрлері және жекелеген мамандықтар мен лауазымдар бойынша

|   | Орташа айлық атаулы жалақы, теңге |         |         |         |         |
|---|-----------------------------------|---------|---------|---------|---------|
|   | ұйым басшысының                   |         |         |         |         |
|   | 2005                              | 2006    | 2007    | 2008    | 2009    |
| Ауыл шаруашылығы                          | 38 219                            | 47 440  | 65 672  | 85 249  | 88 859  |
| Балық өсіру, балық аулау                  | 32 561                            | 41 589  | 55 517  | 64 653  | 64 831  |
| Кен өндіру                                |                                   |         |         |         |         |
| көмір, лигнит және шымтезек өндіру        | 84 613                            | 126 354 | 153 904 | 196 838 | 220 260 |
| шикі мұнай және табиғи газ өндіру         | 398 209                           | 425 717 | 598 264 | 770 466 | 809 825 |
| Өңдеу өнеркәсібі                          |                                   |         |         |         |         |
| ет және ет өнімдерін өндіру               | 55 177                            | 94 550  | 95 961  | 111 162 | 130 700 |
| өсімдік пен мал майын және тоқ май өндіру | 111 168                           | 145 761 | 199 507 | 271 039 | 283 680 |
| сүт өнімдерін өндіру                      | 88 209                            | 98 536  | 104 929 | 158 587 | 170 077 |
| нан өндіру                                | 68 220                            | 88 387  | 153 282 | 161 508 | 183 057 |
| тоқыма өндірісі                           | 92 810                            | 95 281  | 148 461 | 190 400 | 190 408 |
| киім өндіру                               | 46 167                            | 50 150  | 64 879  | 90 912  | 92 577  |
| аяқкиім өндіру                            | 38 762                            | 54 838  | 94 144  | 114 133 | 133 167 |
| мұнай өнімдерін өндіру                    | 334 226                           | 343 574 | 369 687 | 372 517 | 373 503 |
| химия өнеркәсібі                          | 118 895                           | 146 836 | 158 806 | 179 519 | 243 763 |
| металлургия өнеркәсібі                    | 191 786                           | 195 241 | 262 672 | 311 493 | 455 686 |
| машиналар мен жабдықтар өндірісі          | 143 934                           | 150 601 | 202 178 | 202 217 | 214 298 |
| жиһаз өндірісі                            | 64 636                            | 70 667  | 135 477 | 143 290 | 148 613 |

жалғасы

|   | Орташа айлық атаулы жалақы, теңге |         |         |         |         |
|---|-----------------------------------|---------|---------|---------|---------|
|   | ұйым басшысының                   |         |         |         |         |
|   | 2005                              | 2006    | 2007    | 2008    | 2009    |
| Электр энергиясын өндіру және бөлу  | 155 976                           | 163 760 | 239 037 | 259 252 | 287 019 |
| Құрылыс   | 173 151                           | 205 821 | 248 127 | 259 708 | 280 673 |
| Сауда; автомобильдерді, тұрмыстық бұйымдарды және жеке пайдаланатын заттарды жөндеу | 153 777                           | 177 198 | 206 812 | 280 969 | 282 964 |
| Қонақ үйлер мен мейрамханалар   | 170 963                           | 200 530 | 250 298 | 276 659 | 282 153 |
| Көлік және байланыс   |                                   |         |         |         |         |
| теміржол көлігі қызметі   | 122 396                           | 154 113 | 177 388 | 261 076 | 273 908 |
| өзге де құрлық көлігінің қызметі  | 65 308                            | 109 239 | 118 488 | 176 369 | 186 731 |
| әуе көлігі қызметі  | 255 936                           | 285 969 | 290 824 | 345 250 | 351 948 |
| почта және байланыс   | 189 907                           | 235 013 | 276 001 | 286 373 | 304 839 |
| Қаржы қызметі   | 378 416                           | 423 202 | 537 811 | 615 582 | 639 867 |
| Мемлекеттік басқару   | 71 744                            | 72 484  | 91 899  | 93 143  | 111 310 |
| Білім беру  | 41 899                            | 44 941  | 56 887  | 59 595  | 75 687  |
| Денсаулық сақтау және әлеуметтік қызмет көрсету                                     |                                   |         |         |         |         |
| денсаулық сақтау саласындағы қызмет   | 40 463                            | 43 153  | 63 928  | 70 933  | 84 630  |

жалғасы

|   | Орташа айлық атаулы жалақы, теңге   |         |         |         |         |
|---|-------------------------------------|---------|---------|---------|---------|
|   | мамандандырылған бөлімше басшысының |         |         |         |         |
|   | 2005                                | 2006    | 2007    | 2008    | 2009    |
| Ауыл шаруашылығы  | 27 049                              | 29 997  | 42 695  | 54 559  | 54 747  |
| Балық өсіру, балық аулау  | 26 755                              | 31 669  | 59 929  | 60 581  | 60 644  |
| Кен өндіру  |                                     |         |         |         |         |
| көмір, лигнит және шымтезек өндіру  | 58 976                              | 59 654  | 84 805  | 102 048 | 102 283 |
| шикі мұнай және табиғи газ өндіру   | 212 458                             | 245 046 | 313 185 | 384 886 | 386 461 |
| Өңдеу өнеркәсібі  |                                     |         |         |         |         |
| ет және ет өнімдерін өндіру   | 38 279                              | 40 960  | 49 010  | 52 785  | 68 849  |
| өсімдік пен мал майын және тоқ май өндіру   | 74 572                              | 84 475  | 160 242 | 167 571 | 167 992 |
| сүт өнімдерін өндіру  | 35 499                              | 42 613  | 75 494  | 81 573  | 84 640  |
| нан өндіру  | 36 637                              | 43 055  | 66 192  | 84 872  | 84 229  |
| тоқыма өндірісі   | 32 361                              | 38 516  | 53 329  | 78 824  | 78 664  |
| киім өндіру   | 25 922                              | 27 523  | 46 137  | 60 014  | 62 878  |
| аяқкиім өндіру  | 30 827                              | 33 782  | 64 154  | 100 786 | 98 375  |
| мұнай өнімдерін өндіру  | 156 100                             | 159 972 | 198 875 | 245 366 | 246 241 |
| химия өнеркәсібі  | 57 861                              | 62 621  | 87 513  | 113 438 | 114 497 |
| металлургия өнеркәсібі  | 73 982                              | 78 442  | 113 959 | 165 183 | 169 536 |
| машиналар мен жабдықтар өндірісі  | 72 347                              | 77 436  | 99 071  | 106 900 | 108 518 |
| жиһаз өндірісі  | 38 708                              | 39 605  | 77 770  | 83 718  | 87 559  |
| Электр энергиясын өндіру және бөлу  | 74 458                              | 75 524  | 113 808 | 134 628 | 134 240 |
| Құрылыс   | 97 993                              | 105 874 | 187 144 | 187 718 | 189 433 |
| Сауда; автомобильдерді, тұрмыстық бұйымдарды және жеке пайдаланатын заттарды жөндеу | 80 511                              | 86 224  | 102 863 | 153 149 | 173 507 |
| Қонақ үйлер мен мейрамханалар   | 134 940                             | 139 732 | 190 043 | 215 207 | 232 299 |
| Көлік және байланыс   |                                     |         |         |         |         |
| теміржол көлігі қызметі   | 89 740                              | 106 520 | 132 122 | 134 508 | 140 356 |
| өзге де құрлық көлігінің қызметі  | 49 873                              | 61 755  | 82 788  | 103 201 | 103 399 |
| әуе көлігі қызметі  | 95 247                              | 106 582 | 148 543 | 169 304 | 176 695 |
| почта және байланыс   | 106 698                             | 108 918 | 155 737 | 173 524 | 182 749 |
| Қаржы қызметі   | 181 440                             | 184 193 | 293 933 | 310 777 | 327 660 |
| Мемлекеттік басқару   | 56 113                              | 57 901  | 68 947  | 70 390  | 88 145  |
| Білім беру  | 38 429                              | 46 649  | 53 878  | 58 251  | 73 373  |
| Денсаулық сақтау және әлеуметтік қызмет көрсету                                     |                                     |         |         |         |         |
| денсаулық сақтау саласындағы қызмет   | -                                   | -       | -       | -       | -       |

жалғасы

|   | Орташа айлық атаулы жалақы, теңге |         |         |         |         |
|---|-----------------------------------|---------|---------|---------|---------|
|   | бухгалтердің                      |         |         |         |         |
|   | 2005                              | 2006    | 2007    | 2008    | 2009    |
| Ауыл шаруашылығы  | 20 686                            | 24 998  | 32 535  | 40 972  | 41 354  |
| Балық өсіру, балық аулау  | 25 850                            | 32 580  | 47 795  | 54 386  | 56 500  |
| Кен өндіру  |                                   |         |         |         |         |
| көмір, лигнит және шымтезек өндіру  | 34 032                            | 37 267  | 48 002  | 60 599  | 78 008  |
| шикі мұнай және табиғи газ өндіру   | 128 505                           | 146 912 | 166 758 | 204 794 | 221 261 |
| Өңдеу өнеркәсібі  |                                   |         |         |         |         |
| ет және ет өнімдерін өндіру   | 23 705                            | 33 469  | 34 595  | 36 745  | 48 246  |
| өсімдік пен мал майын және тоң май өндіру   | 38 653                            | 47 329  | 67 316  | 90 775  | 94 567  |
| сүт өнімдерін өндіру  | 29 869                            | 36 878  | 43 882  | 60 701  | 63 423  |
| нан өндіру  | 25 910                            | 31 629  | 41 663  | 48 033  | 57 749  |
| тоқыма өндірісі   | 25 651                            | 29 595  | 42 161  | 48 587  | 49 813  |
| киім өндіру   | 22 198                            | 24 900  | 35 903  | 44 967  | 48 003  |
| аяқкиім өндіру  | 22 850                            | 33 479  | 52 264  | 54 667  | 57 455  |
| мұнай өнімдерін өндіру  | 73 080                            | 84 265  | 106 223 | 111 730 | 113 697 |
| химия өнеркәсібі  | 39 595                            | 49 118  | 60 739  | 67 459  | 76 858  |
| металлургия өнеркәсібі  | 45 409                            | 56 873  | 65 603  | 82 074  | 89 404  |
| машиналар мен жабдықтар өндірісі  | 48 579                            | 48 770  | 62 626  | 66 288  | 85 825  |
| жиһаз өндірісі  | 27 880                            | 34 164  | 51 003  | 60 316  | 62 912  |
| Электр энергиясын өндіру және бөлу  | 37 492                            | 50 150  | 64 705  | 74 873  | 75 006  |
| Құрылыс   | 57 195                            | 71 160  | 86 008  | 92 989  | 113 039 |
| Сауда; автомобильдерді, тұрмыстық бұйымдарды және жеке пайдаланатын заттарды жөндеу | 41 611                            | 52 476  | 67 611  | 83 919  | 86 007  |
| Қонақ үйлер мен мейрамханалар   | 67 431                            | 81 400  | 81 468  | 90 576  | 97 736  |
| Көлік және байланыс   |                                   |         |         |         |         |
| теміржол көлігі қызметі   | 50 815                            | 58 071  | 71 460  | 82 753  | 83 798  |
| өзге де құрлық көлігінің қызметі  | 36 217                            | 41 462  | 55 753  | 63 438  | 69 702  |
| әуе көлігі қызметі  | 88 066                            | 89 848  | 114 074 | 155 085 | 160 859 |
| почта және байланыс   | 49 665                            | 64 542  | 83 065  | 90 882  | 93 373  |
| Қаржы қызметі   | 81 693                            | 95 192  | 108 654 | 133 505 | 134 648 |
| Мемлекеттік басқару   | 29 112                            | 30 025  | 33 934  | 34 086  | 37 867  |
| Білім беру  | 23 466                            | 23 986  | 31 444  | 33 499  | 38 587  |
| Денсаулық сақтау және әлеуметтік қызмет көрсету                                     |                                   |         |         |         |         |
| денсаулық сақтау саласындағы қызмет   | 25 560                            | 27 374  | 35 990  | 39 582  | 46 470  |

жалғасы

|   | Орташа айлық атаулы жалақы, теңге |         |         |         |         |
|---|-----------------------------------|---------|---------|---------|---------|
|   | экономистің                       |         |         |         |         |
|   | 2005                              | 2006    | 2007    | 2008    | 2009    |
| Ауыл шаруашылығы                          | 22 610                            | 25 913  | 34 493  | 42 063  | 49 998  |
| Балық өсіру, балық аулау                  | 18 156                            | 18 383  | 37 343  | 43 350  | 44 767  |
| Кен өндіру                                |                                   |         |         |         |         |
| көмір, лигнит және шымтезек өндіру        | 38 139                            | 41 720  | 53 444  | 55 946  | 71 421  |
| шикі мұнай және табиғи газ өндіру         | 155 789                           | 161 369 | 160 323 | 215 375 | 260 182 |
| Өңдеу өнеркәсібі                          |                                   |         |         |         |         |
| ет және ет өнімдерін өндіру               | 22 911                            | 25 620  | 39 614  | 43 863  | 51 591  |
| өсімдік пен мал майын және тоң май өндіру | 39 006                            | 44 331  | 60 165  | 75 377  | 82 219  |
| сүт өнімдерін өндіру                      | 28 956                            | 40 605  | 43 904  | 56 969  | 55 152  |
| нан өндіру                                | 25 774                            | 28 027  | 43 736  | 59 113  | 66 984  |
| тоқыма өндірісі                           | 24 819                            | 26 867  | 43 334  | 49 000  | 50 440  |
| киім өндіру                               | 18 167                            | 23 642  | 36 680  | 36 174  | 43 522  |
| аяқкиім өндіру                            | 22 100                            | 22 467  | 43 300  | 43 500  | 49 000  |
| мұнай өнімдерін өндіру                    | 67 424                            | 81 564  | 109 415 | 124 300 | 127 806 |
| химия өнеркәсібі                          | 29 119                            | 39 766  | 44 265  | 58 302  | 61 139  |
| металлургия өнеркәсібі                    | 43 905                            | 49 381  | 56 703  | 88 965  | 88 983  |

жалғасы

|   | Орташа айлық атаулы жалақы, теңге |        |         |         |         |
|---|-----------------------------------|--------|---------|---------|---------|
|   | экономистің                       |        |         |         |         |
|   | 2005                              | 2006   | 2007    | 2008    | 2009    |
| машиналар мен жабдықтар өндірісі  | 34 957                            | 45 116 | 52 514  | 62 395  | 75 513  |
| жиһаз өндірісі  | 30 311                            | 36 121 | 39 058  | 36 593  | 42 658  |
| Электр энергиясын өндіру және бөлу  | 43 842                            | 51 596 | 63 082  | 65 404  | 75 814  |
| Құрылыс   | 60 200                            | 86 666 | 102 928 | 111 580 | 182 164 |
| Сауда; автомобильдерді, тұрмыстық бұйымдарды және жеке пайдаланатын заттарды жөндеу | 48 278                            | 54 664 | 65 769  | 82 991  | 95 611  |
| Қонақ үйлер мен мейрамханалар   | 69 867                            | 75 800 | 90 013  | 91 840  | 92 179  |
| Көлік және байланыс   |                                   |        |         |         |         |
| теміржол көлігі қызметі   | 56 010                            | 69 272 | 73 856  | 85 811  | 85 640  |
| өзге де құрлық көлігінің қызметі  | 36 403                            | 44 919 | 57 663  | 75 191  | 82 603  |
| әуе көлігі қызметі  | 78 905                            | 89 032 | 99 809  | 138 825 | 138 968 |
| почта және байланыс   | 46 730                            | 52 156 | 67 884  | 74 972  | 89 976  |
| Қаржы қызметі   | 65 698                            | 94 445 | 105 578 | 109 833 | 120 860 |
| Мемлекеттік басқару   | 20 995                            | 22 426 | 28 923  | 34 266  | 43 717  |
| Білім беру  | 23 840                            | 24 156 | 31 782  | 34 107  | 38 223  |
| Денсаулық сақтау және әлеуметтік қызмет көрсету                                     |                                   |        |         |         |         |
| денсаулық сақтау саласындағы қызмет   | 22 126                            | 23 487 | 32 090  | 34 879  | 44 630  |

жалғасы

|   | Орташа айлық атаулы жалақы, теңге |         |         |         |         |
|---|-----------------------------------|---------|---------|---------|---------|
|   | бухгалтердің (біліктілігі орташа) |         |         |         |         |
|   | 2005                              | 2006    | 2007    | 2008    | 2009    |
| Ауыл шаруашылығы  | 14 514                            | 16 885  | 21 364  | 26 931  | 28 909  |
| Балық өсіру, балық аулау  | 15 142                            | 16 793  | 23 776  | 33 980  | 35 873  |
| Кен өндіру  |                                   |         |         |         |         |
| көмір, лигнит және шымтезек өндіру  | 30 614                            | 37 929  | 38 784  | 56 608  | 58 782  |
| шикі мұнай және табиғи газ өндіру   | 121 545                           | 125 002 | 130 176 | 146 822 | 158 809 |
| Өңдеу өнеркәсібі  |                                   |         |         |         |         |
| ет және ет өнімдерін өндіру   | 13 414                            | 20 319  | 23 511  | 26 570  | 40 618  |
| өсімдік пен мал майын және тоқ май өндіру   | 31 694                            | 32 283  | 51 320  | 53 757  | 63 824  |
| сүт өнімдерін өндіру  | 21 319                            | 20 911  | 30 639  | 43 882  | 51 683  |
| нан өндіру  | 22 433                            | 31 078  | 35 184  | 43 296  | 43 653  |
| тоқыма өндірісі   | 18 667                            | 19 572  | 25 873  | 36 930  | 45 926  |
| киім өндіру   | 19 550                            | 25 764  | 32 555  | 27 081  | 31 660  |
| аяқкиім өндіру  | 16 250                            | 19 090  | 20 700  | 23 000  | 43 000  |
| мұнай өнімдерін өндіру  | 63 825                            | 70 000  | 78 960  | 83 000  | 89 950  |
| химия өнеркәсібі  | 24 154                            | 29 186  | 46 010  | 61 604  | 63 915  |
| металлургия өнеркәсібі  | 33 102                            | 44 900  | 42 455  | 59 804  | 63 723  |
| машиналар мен жабдықтар өндірісі  | 26 118                            | 30 414  | 39 332  | 47 765  | 61 964  |
| жиһаз өндірісі  | 20 933                            | 21 631  | 28 853  | 37 633  | 38 345  |
| Электр энергиясын өндіру және бөлу  | 29 973                            | 37 526  | 42 341  | 46 551  | 53 208  |
| Құрылыс   | 53 775                            | 52 643  | 63 432  | 74 319  | 78 868  |
| Сауда; автомобильдерді, тұрмыстық бұйымдарды және жеке пайдаланатын заттарды жөндеу | 29 784                            | 38 268  | 42 011  | 48 407  | 52 738  |
| Қонақ үйлер мен мейрамханалар   | 32 483                            | 38 223  | 59 609  | 63 045  | 63 160  |
| Көлік және байланыс   |                                   |         |         |         |         |
| теміржол көлігі қызметі   | 45 423                            | 50 183  | 61 547  | 79 043  | 83 209  |
| өзге де құрлық көлігінің қызметі  | 20 753                            | 34 805  | 35 315  | 41 254  | 47 647  |
| әуе көлігі қызметі  | 53 741                            | 57 186  | 64 961  | 65 872  | 65 930  |
| почта және байланыс   | 33 925                            | 43 114  | 49 326  | 56 639  | 63 304  |
| Қаржы қызметі   | 54 435                            | 69 713  | 79 022  | 94 223  | 94 675  |
| Мемлекеттік басқару   | 18 617                            | 21 830  | 23 550  | 38 300  | 40 140  |
| Білім беру  | 16 724                            | 17 553  | 22 266  | 22 892  | 28 839  |
| Денсаулық сақтау және әлеуметтік қызмет көрсету                                     |                                   |         |         |         |         |
| денсаулық сақтау саласындағы қызмет   | 18 640                            | 19 988  | 25 788  | 26 990  | 31 298  |

жалғасы

|   | Орташа айлық атаулы жалақы, теңге |        |        |         |         |
|---|-----------------------------------|--------|--------|---------|---------|
|   | слесарьдің                        |        |        |         |         |
|   | 2005                              | 2006   | 2007   | 2008    | 2009    |
| Ауыл шаруашылығы  | 16 047                            | 19 762 | 24 348 | 30 086  | 33 089  |
| Балық өсіру, балық аулау  | 14 956                            | 15 460 | 25 840 | 27 453  | 28 000  |
| Кен өндіру  |                                   |        |        |         |         |
| көмір, лигнит және шымтезек өндіру  | 31 888                            | 40 684 | 40 686 | -       | -       |
| шикі мұнай және табиғи газ өндіру   | 79 917                            | 76 780 | 86 190 | 107 813 | 106 953 |
| Өңдеу өнеркәсібі  |                                   |        |        |         |         |
| ет және ет өнімдерін өндіру   | 19 869                            | 21 810 | 26 464 | 31 751  | 37 402  |
| өсімдік пен мал майын және тоң май өндіру   | 24 128                            | 29 309 | 41 205 | 44 676  | 50 578  |
| сүт өнімдерін өндіру  | 22 330                            | 24 615 | 36 115 | 42 696  | 39 279  |
| нан өндіру  | 24 326                            | 31 264 | 40 744 | 53 512  | 56 453  |
| тоқыма өндірісі   | 15 338                            | 20 397 | 23 302 | 28 315  | 32 131  |
| киім өндіру   | 15 443                            | 15 864 | 26 800 | 38 891  | 39 463  |
| аяқкиім өндіру  | -                                 | -      | -      | -       | -       |
| мұнай өнімдерін өндіру  | 57 228                            | 62 783 | 86 248 | 115 458 | 115 261 |
| химия өнеркәсібі  | 29 190                            | 31 353 | 48 604 | 52 876  | 53 501  |
| металлургия өнеркәсібі  | 35 981                            | 43 410 | 52 769 | 59 166  | 62 855  |
| машиналар мен жабдықтар өндірісі  | 31 687                            | 39 875 | 48 196 | 58 574  | 64 966  |
| жиһаз өндірісі  | 19 147                            | 22 948 | 38 576 | 45 542  | 49 682  |
| Электр энергиясын өндіру және бөлу  | 40 794                            | 42 419 | 57 061 | 63 414  | 64 300  |
| Құрылыс   | 43 058                            | 57 159 | 54 496 | 65 736  | 72 978  |
| Сауда; автомобильдерді, тұрмыстық бұйымдарды және жеке пайдаланатын заттарды жөндеу | 28 870                            | 36 855 | 37 171 | 42 175  | 50 114  |
| Қонақ үйлер мен мейрамханалар   | 45 563                            | 50 259 | 59 225 | 60 535  | 66 132  |
| Көлік және байланыс   |                                   |        |        |         |         |
| теміржол көлігі қызметі   | 35 852                            | 47 897 | 51 416 | 65 606  | 67 727  |
| өзге де құрлық көлігінің қызметі  | 22 461                            | 30 367 | 35 771 | 40 049  | 42 702  |
| әуе көлігі қызметі  | 32 300                            | 39 108 | 44 543 | 44 786  | 68 342  |
| почта және байланыс   | -                                 | -      | -      | -       | -       |
| Қаржы қызметі   | -                                 | -      | -      | -       | -       |
| Мемлекеттік басқару   | -                                 | -      | -      | -       | -       |
| Білім беру  | -                                 | -      | -      | -       | -       |
| Денсаулық сақтау және әлеуметтік қызмет көрсету                                     | -                                 | -      | -      | -       | -       |
| денсаулық сақтау саласындағы қызмет   | -                                 | -      | -      | -       | -       |

жалғасы

|   | Орташа айлық атаулы жалақы, теңге |        |        |        |        |
|---|-----------------------------------|--------|--------|--------|--------|
|   | салушы-ораушының                  |        |        |        |        |
|   | 2005                              | 2006   | 2007   | 2008   | 2009   |
| Ауыл шаруашылығы                          | 13 154                            | 16 091 | 22 679 | 29 372 | 30 104 |
| Балық өсіру, балық аулау                  | 20 000                            | 21 000 | -      | -      | -      |
| Кен өндіру                                |                                   |        |        |        |        |
| көмір, лигнит және шымтезек өндіру        | -                                 | -      | -      | -      | -      |
| шикі мұнай және табиғи газ өндіру         | -                                 | -      | -      | -      | -      |
| Өңдеу өнеркәсібі                          |                                   |        |        |        |        |
| ет және ет өнімдерін өндіру               | 20 552                            | 26 852 | 47 286 | 48 434 | 49 100 |
| өсімдік пен мал майын және тоң май өндіру | 24 171                            | 26 942 | 34 764 | 39 281 | 52 466 |
| сүт өнімдерін өндіру                      | 19 624                            | 29 265 | 34 627 | 42 942 | 46 973 |
| нан өндіру                                | 21 200                            | 25 746 | 33 863 | 49 296 | 48 073 |
| тоқыма өндірісі                           | 13 881                            | 17 354 | 18 244 | 27 168 | 30 098 |
| киім өндіру                               | 14 111                            | 18 100 | 27 716 | 38 754 | 40 955 |
| аяқкиім өндіру                            | 13 917                            | 16 110 | 28 975 | 30 000 | -      |
| мұнай өнімдерін өндіру                    | -                                 | -      | -      | -      | -      |
| химия өнеркәсібі                          | -                                 | -      | -      | -      | -      |
| металлургия өнеркәсібі                    | -                                 | -      | -      | -      | -      |
| машиналар мен жабдықтар өндірісі          | -                                 | -      | -      | -      | -      |
| жиһаз өндірісі                            | -                                 | -      | -      | -      | -      |

жалғасы

|   | Орташа айлық атаулы жалақы, теңге |      |      |      |      |
|---|-----------------------------------|------|------|------|------|
|   | салушы-ораушының                  |      |      |      |      |
|   | 2005                              | 2006 | 2007 | 2008 | 2009 |
| Электр энергиясын өндіру және бөлу  | -                                 | -    | -    | -    | -    |
| Құрылыс   | -                                 | -    | -    | -    | -    |
| Сауда; автомобильдерді, тұрмыстық бұйымдарды және жеке пайдаланатын заттарды жөндеу | -                                 | -    | -    | -    | -    |
| Қонақ үйлер мен мейрамханалар   | -                                 | -    | -    | -    | -    |
| Көлік және байланыс   | -                                 | -    | -    | -    | -    |
| теміржол көлігі қызметі   | -                                 | -    | -    | -    | -    |
| өзге де құрлық көлігінің қызметі  | -                                 | -    | -    | -    | -    |
| әуе көлігі қызметі  | -                                 | -    | -    | -    | -    |
| почта және байланыс   | -                                 | -    | -    | -    | -    |
| Қаржы қызметі   | -                                 | -    | -    | -    | -    |
| Мемлекеттік басқару   | -                                 | -    | -    | -    | -    |
| Білім беру  | -                                 | -    | -    | -    | -    |
| Денсаулық сақтау және әлеуметтік қызмет көрсету                                     | -                                 | -    | -    | -    | -    |
| денсаулық сақтау саласындағы қызмет   | -                                 | -    | -    | -    | -    |

жалғасы

|   | Орташа айлық атаулы жалақы, теңге |        |        |        |        |
|---|-----------------------------------|--------|--------|--------|--------|
|   | жұқ тиеушінің                     |        |        |        |        |
|   | 2005                              | 2006   | 2007   | 2008   | 2009   |
| Ауыл шаруашылығы  | 14 192                            | 17 628 | 21 144 | 26 835 | 29 214 |
| Балық өсіру, балық аулау  | 15 900                            | 16 659 | 22 214 | 22 224 | 21 932 |
| Кен өндіру  | -                                 | -      | -      | -      | -      |
| көмір, лигнит және шымтезек өндіру  | 18 561                            | 26 806 | 40 100 | 41 103 | 55 675 |
| шикі мұнай және табиғи газ өндіру   | 50 367                            | 55 704 | 62 913 | 70 887 | 78 136 |
| Өңдеу өнеркәсібі  | -                                 | -      | -      | -      | -      |
| ет және ет өнімдерін өндіру   | 18 183                            | 20 551 | 25 427 | 23 013 | 24 416 |
| өсімдік пен мал майын және тоқ май өндіру   | 21 775                            | 31 158 | 38 314 | 40 355 | 49 682 |
| сүт өнімдерін өндіру  | 17 844                            | 21 878 | 31 618 | 37 490 | 39 056 |
| нан өндіру  | 17 232                            | 20 510 | 32 057 | 41 444 | 42 031 |
| тоқыма өндірісі   | 15 677                            | 19 236 | 20 029 | 25 756 | 27 297 |
| киім өндіру   | 12 389                            | 16 458 | 21 807 | 27 889 | 28 144 |
| аяқкиім өндіру  | 12 550                            | 13 400 | 19 125 | 23 375 | 24 444 |
| мұнай өнімдерін өндіру  | 53 053                            | 54 668 | 65 461 | 83 029 | 85 140 |
| химия өнеркәсібі  | 24 311                            | 30 203 | 32 479 | 39 132 | 40 157 |
| металлургия өнеркәсібі  | 32 549                            | 35 088 | 44 693 | 50 868 | 51 581 |
| машиналар мен жабдықтар өндірісі  | 23 590                            | 28 124 | 32 540 | 38 837 | 49 809 |
| жиһаз өндірісі  | 14 275                            | 16 604 | 20 951 | 26 410 | 30 160 |
| Электр энергиясын өндіру және бөлу  | -                                 | -      | -      | -      | -      |
| Құрылыс   | -                                 | -      | -      | -      | -      |
| Сауда; автомобильдерді, тұрмыстық бұйымдарды және жеке пайдаланатын заттарды жөндеу | 21 018                            | 23 338 | 29 492 | 33 081 | 38 416 |
| Қонақ үйлер мен мейрамханалар   | 29 371                            | 31 987 | 42 224 | 42 251 | 43 118 |
| Көлік және байланыс   | -                                 | -      | -      | -      | -      |
| теміржол көлігі қызметі   | 23 922                            | 31 142 | 38 069 | 43 095 | 50 029 |
| өзге де құрлық көлігінің қызметі  | -                                 | -      | -      | -      | -      |
| әуе көлігі қызметі  | 17 100                            | 33 216 | 40 218 | 43 514 | 45 496 |
| почта және байланыс   | 23 319                            | 22 501 | 26 941 | 31 893 | 35 753 |
| Қаржы қызметі   | -                                 | -      | -      | -      | -      |
| Мемлекеттік басқару   | -                                 | -      | -      | -      | -      |
| Білім беру  | -                                 | -      | -      | -      | -      |
| Денсаулық сақтау және әлеуметтік қызмет көрсету                                     | -                                 | -      | -      | -      | -      |
| денсаулық сақтау саласындағы қызмет   | -                                 | -      | -      | -      | -      |

соңы

|   | Орташа айлық атаулы жалақы, теңге |        |        |        |        |
|---|-----------------------------------|--------|--------|--------|--------|
|   | қосалқы жұмысшының                |        |        |        |        |
|   | 2005                              | 2006   | 2007   | 2008   | 2009   |
| Ауыл шаруашылығы  | 12 853                            | 15 857 | 18 524 | 22 880 | 25 476 |
| Балық өсіру, балық аулау  | 11 790                            | 17 604 | 19 639 | 20 194 | 19 941 |
| Кен өндіру  |                                   |        |        |        |        |
| көмір, лигнит және шымтезек өндіру  | 13 674                            | 19 222 | 22 347 | 23 999 | 25 358 |
| шикі мұнай және табиғи газ өндіру   | 43 840                            | 57 688 | 60 615 | 64 631 | 70 887 |
| Өңдеу өнеркәсібі  |                                   |        |        |        |        |
| ет және ет өнімдерін өндіру   | 11 281                            | 15 011 | 20 324 | 20 871 | 26 214 |
| өсімдік пен мал майын және тоң май өндіру   | 19 495                            | 21 866 | 30 088 | 34 822 | 35 375 |
| сүт өнімдерін өндіру  | 16 030                            | 18 707 | 23 502 | 29 823 | 31 345 |
| нан өндіру  | 13 483                            | 21 420 | 24 327 | 27 457 | 29 967 |
| тоқыма өндірісі   | 13 304                            | 17 020 | 20 225 | 25 219 | 25 900 |
| киім өндіру   | 10 841                            | 13 371 | 18 432 | 24 866 | 24 972 |
| аяқкиім өндіру  | 13 350                            | 16 454 | 17 425 | 22 333 | 24 750 |
| мұнай өнімдерін өндіру  | 38 667                            | 42 960 | 46 725 | 46 840 | 46 550 |
| химия өнеркәсібі  | 16 503                            | 22 633 | 29 906 | 34 931 | 37 643 |
| металлургия өнеркәсібі  | 22 529                            | 24 635 | 29 146 | 37 937 | 40 400 |
| машиналар мен жабдықтар өндірісі  | 18 406                            | 20 728 | 29 762 | 33 593 | 37 068 |
| жиһаз өндірісі  | 17 583                            | 18 220 | 21 138 | 25 882 | 27 814 |
| Электр энергиясын өндіру және бөлу  |                                   | -      | -      | -      |        |
| Құрылыс   | 27 352                            | 32 177 | 42 953 | 45 597 | 49 971 |
| Сауда; автомобильдерді, тұрмыстық бұйымдарды және жеке пайдаланатын заттарды жөндеу | 18 309                            | 21 201 | 26 218 | 34 003 | 36 147 |
| Қонақ үйлер мен мейрамханалар   | 34 558                            | 35 532 | 38 380 | 46 254 | 46 165 |
| Көлік және байланыс   |                                   |        |        |        |        |
| теміржол көлігі қызметі   | -                                 | -      | -      | -      | -      |
| өзге де құрлық көлігінің қызметі  | 18 062                            | 20 024 | 26 736 | 34 287 | 34 548 |
| әуе көлігі қызметі  | -                                 | -      | -      | -      | -      |
| почта және байланыс   | 20 131                            | 22 723 | 27 425 | 29 231 | 29 664 |
| Қаржы қызметі   | -                                 | -      | -      | -      | -      |
| Мемлекеттік басқару   | -                                 | -      | -      | -      | -      |
| Білім беру  | -                                 | -      | -      | -      | -      |
| Денсаулық сақтау және әлеуметтік қызмет көрсету                                     |                                   |        |        |        |        |
| денсаулық сақтау саласындағы қызмет   | -                                 | -      | -      | -      | -      |

## 2.11. ТӘУЕЛСІЗ МЕМЛЕКЕТТЕР ДОСТАСТЫҒЫ ЕЛДЕРДЕГІ ҚЫЗМЕТКЕРЛЕРДІҢ ОРТАША АЙЛЫҚ АТАУЛЫ ЖАЛАҚЫСЫ

### Тәуелсіз мемлекеттер достастығы елдердегі қызметкерлердің орташа айлық атаулы жалақысы\*

|            | Ұлттық валюта  | 2005    | 2006     | 2007     | 2008     | 2009     |
|------------|----------------|---------|----------|----------|----------|----------|
| Қазақстан  | мың теңге      | 34,1    | 40,8     | 52,5     | 60,8     | 67,3     |
| Өзірбайжан | мың манат      | 123,6   | 149,0    | 215,8    | 268,0    | 298,0    |
| Армения    | мың драм       | 52,1    | 64,3     | 74,2     | 91,3     | 102,1    |
| Беларусь   | мың бел. рублі | 463,7   | 582,2    | 694,0    | 885,6    | 981,6    |
| Грузия     | лари           | 204,2   | 277,0    | 368,1    | ...      | ...      |
| Қырғызстан | сом            | 2 612,0 | 3 270,0  | 3 970,0  | 5 400,0  | 6 252,8  |
| Молдова    | лей            | 1 319,0 | 1 697,1  | 2 065,0  | 2 529,0  | 2 747,6  |
| Ресей      | рубль          | 8 555,0 | 10 634,0 | 13 593,0 | 17 112,0 | 18 637,5 |
| Тәжікстан  | сомони         | 83,6    | 116,3    | 163,3    | 236,0    | 285,6    |
| Өзбекстан  | мың сум        | ...     | ...      | ...      | ...      | ...      |
| Украина    | гривен         | 806,2   | 1 041,5  | 1 351,0  | 1 806,0  | 1 906,0  |

\*ТМД Статкомитетінің деректері бойынша.

**Тәуелсіз мемлекеттер достастығы елдердегі қызметкерлердің орташа айлық атаулы жалақысы, АҚШ долларымен\***

|            | 2005  | 2006  | 2007  | 2008  | 2009  |
|------------|-------|-------|-------|-------|-------|
| Қазақстан  | 256,0 | 323,5 | 428,0 | 503,0 | 452,8 |
| Әзірбайжан | 124,6 | 166,8 | 251,5 | 326,2 | 371,1 |
| Армения    | 113,8 | 150,0 | 217,0 | 298,5 | 268,2 |
| Беларусь   | 217,8 | 271,2 | 323,0 | 412,0 | 345,1 |
| Грузия     | 112,8 | 155,9 | 220,3 | ...   | ...   |
| Қырғызстан | 62,7  | 81,0  | 106,4 | 147,7 | 142,1 |
| Молдова    | 104,7 | 129,2 | 170,2 | 243,4 | 230,3 |
| Ресей      | 301,6 | 391,0 | 531,6 | 689,7 | 622,5 |
| Тәжікстан  | 28,7  | 35,2  | 47,4  | 68,8  | 65,3  |
| Өзбекстан  | ...   | ...   | ...   | ...   | ...   |
| Украина    | 157,5 | 206,2 | 267,5 | 342,9 | 238,9 |

\* Ұлттық банктер бағамы бойынша.

## 2.12. ЖАЛАҚЫ ҚОРЫ

### Жалдамалы қызметкерлер жалақысының қоры экономикалық қызмет түрлері бойынша

|  | млн. теңге  |             |             |             |             |
|--|-------------|-------------|-------------|-------------|-------------|
|  | 2005        | 2006        | 2007        | 2008        | 2009        |
| <b>Қызметтің барлық түрі бойынша</b>   | 1 153 490,7 | 1 450 899,7 | 1 962 672,5 | 2 331 340,9 | 2 568 112,3 |
| Ауыл шаруашылығы, аңшылық және орман шаруашылығы   | 23 786,5    | 27 472,3    | 33 205,3    | 40 660,7    | 43 843,3    |
| Балық өсіру, балық аулау   | 258,7       | 333,5       | 462,1       | 456,3       | 416,8       |
| Өнеркәсіп  | 333 841,4   | 411 226,7   | 509 586,7   | 628 622,1   | 641 918,5   |
| кен өндіру   | 124 882,2   | 150 627,1   | 176 573,4   | 225 256,1   | 245 043,5   |
| өңдеу  | 163 228,2   | 204 961,2   | 263 120,5   | 317 071,7   | 302 594,2   |
| электр энергиясын, газ бен су өндіру және бөлу   | 45 731,0    | 55 638,4    | 69 892,8    | 86 294,3    | 94 280,9    |
| Құрылыс  | 96 376,6    | 128 167,4   | 187 582,1   | 202 729,9   | 203 309,1   |
| Сауда; автомобильдерді, тұрмыстық бұйымдарды және жеке айдаланатын заттарды жөндеу       | 31 676,8    | 46 209,1    | 69 266,8    | 96 982,9    | 104 320,5   |
| Қонақ үйлер мен мейрамханалар  | 9 853,3     | 11 193,8    | 15 732,9    | 19 819,1    | 20 540,8    |
| Көлік және байланыс  | 142 463,7   | 175 516,3   | 218 611,8   | 269 845,8   | 281 460,1   |
| Қаржы қызметі  | 49 996,3    | 73 315,6    | 118 700,8   | 143 851,8   | 128 636,6   |
| Жылжымайтын мүлікпен жасалатын операциялар, жалға беру және тұтынушыларға қызмет көрсету | 99 415,5    | 133 515,1   | 193 411,1   | 244 896,9   | 273 978,8   |
| Мемлекеттік басқару  | 105 319,1   | 125 503,1   | 166 804,9   | 178 336,4   | 236 406,8   |
| Білім беру   | 158 434,8   | 194 335,7   | 267 254,7   | 295 069,2   | 369 318,8   |
| Денсаулық сақтау және әлеуметтік қызмет көрсету  | 60 985,2    | 74 523,3    | 118 785,0   | 131 687,2   | 173 377,3   |
| Коммуналдық, әлеуметтік және дербес қызмет көрсету                                       | 40 977,2    | 49 455,4    | 63 132,3    | 78 253,2    | 90 373,2    |
| Аумақтан тысқары ұйымдар қызметі   | 105,6       | 132,4       | 136,1       | 129,4       | 211,7       |

## Жалақы қорының құрамы экономикалық қызмет түрлері бойынша

млн. теңге

|  | Қызметкерлердің жалақы қоры |             |             |             |             |
|--|-----------------------------|-------------|-------------|-------------|-------------|
|  | 2005                        | 2006        | 2007        | 2008        | 2009        |
| <b>Қызметтің барлық түрі бойынша</b>   | 1 153 491,0                 | 1 450 899,7 | 1 962 672,5 | 2 331 340,9 | 2 568 112,3 |
| Ауыл шаруашылығы, аңшылық және орман шаруашылығы   | 23 786,5                    | 27 472,3    | 33 205,3    | 40 660,7    | 43 843,3    |
| Балық өсіру, балық аулау   | 258,7                       | 333,5       | 462,1       | 456,3       | 416,8       |
| Өнеркәсіп  | 333 841,4                   | 411 226,7   | 509 586,7   | 628 622,1   | 641 918,5   |
| кен өндіру   | 124 882,2                   | 150 627,1   | 176 573,4   | 225 256,1   | 245 043,5   |
| өңдеу  | 163 228,2                   | 204 961,2   | 263 120,5   | 317 071,7   | 302 594,2   |
| электр энергиясын, газ бен су өндіру және бөлу   | 45 731,0                    | 55 638,4    | 69 892,8    | 86 294,3    | 94 280,9    |
| Құрылыс  | 96 376,6                    | 128 167,4   | 187 582,1   | 202 729,9   | 203 309,1   |
| Сауда; автомобильдерді, тұрмыстық бұйымдарды және жеке айдаланатын заттарды жөндеу       | 31 676,8                    | 46 209,1    | 69 266,8    | 96 982,9    | 104 320,5   |
| Қонақ үйлер мен мейрамханалар  | 9 853,3                     | 11 193,8    | 15 732,9    | 19 819,1    | 20 540,8    |
| Көлік және байланыс  | 142 463,7                   | 175 516,3   | 218 611,8   | 269 845,8   | 281 460,1   |
| Қаржы қызметі  | 49 996,3                    | 73 315,6    | 118 700,8   | 143 851,8   | 128 636,6   |
| Жылжымайтын мүлікпен жасалатын операциялар, жалға беру және тұтынушыларға қызмет көрсету | 99 415,5                    | 133 515,1   | 193 411,1   | 244 896,9   | 273 978,8   |
| Мемлекеттік басқару  | 105 319,1                   | 125 503,1   | 166 804,9   | 178 336,4   | 236 406,8   |
| Білім беру   | 158 434,8                   | 194 335,7   | 267 254,7   | 295 069,2   | 369 318,8   |
| Денсаулық сақтау және әлеуметтік қызмет көрсету  | 60 985,2                    | 74 523,3    | 118 785,0   | 131 687,2   | 173 377,3   |
| Коммуналдық, әлеуметтік және дербес қызмет көрсету                                       | 40 977,2                    | 49 455,4    | 63 132,3    | 78 253,2    | 90 373,2    |
| Аумақтан тысқары ұйымдар қызметі   | 105,6                       | 132,4       | 136,1       | 129,4       | 211,7       |

жалғасы

|  | соның ішінде  |           |             |             |             |
|--|---|-----------|-------------|-------------|-------------|
|  | тарифтік ставка және лауазымдық (базалық) қызметі бойынша есептелген жалақы |           |             |             |             |
|  | 2005  | 2006      | 2007        | 2008        | 2009        |
| <b>Қызметтің барлық түрі бойынша</b>   | 791 411,3   | 998 262,8 | 1 369 260,5 | 1 649 020,6 | 1 832 996,9 |
| Ауыл шаруашылығы, аңшылық және орман шаруашылығы   | 20 686,3  | 23 878,2  | 27 969,1    | 34 232,7    | 36 981,9    |
| Балық өсіру, балық аулау   | 228,6   | 287,0     | 364,7       | 403,0       | 369,5       |
| Өнеркәсіп  | 192 477,5   | 240 541,4 | 302 692,2   | 384 170,2   | 393 260,9   |
| кен өндіру   | 66 194,0  | 82 860,8  | 100 542,3   | 132 088,6   | 144 223,8   |
| өңдеу  | 97 294,6  | 122 672,8 | 158 438,3   | 196 439,5   | 186 510,9   |
| электр энергиясын, газ бен су өндіру және бөлу   | 28 988,9  | 35 007,8  | 43 711,6    | 55 642,2    | 62 526,2    |
| Құрылыс  | 76 247,1  | 101 191,3 | 147 785,9   | 159 614,1   | 160 149,8   |
| Сауда; автомобильдерді, тұрмыстық бұйымдарды және жеке айдаланатын заттарды жөндеу       | 26 229,7  | 38 206,5  | 56 573,7    | 79 610,2    | 84 411,1    |
| Қонақ үйлер мен мейрамханалар  | 7 942,9   | 9 178,4   | 12 645,0    | 16 332,2    | 16 654,9    |
| Көлік және байланыс  | 76 341,7  | 94 933,3  | 120 541,3   | 157 124,7   | 162 445,6   |
| Қаржы қызметі  | 30 194,6  | 43 504,9  | 75 928,4    | 103 663,9   | 96 694,3    |
| Жылжымайтын мүлікпен жасалатын операциялар, жалға беру және тұтынушыларға қызмет көрсету | 76 076,4  | 100 723,5 | 146 198,0   | 185 069,7   | 210 826,0   |
| Мемлекеттік басқару  | 76 055,8  | 91 433,8  | 120 418,2   | 130 603,7   | 175 247,7   |
| Білім беру   | 127 019,9   | 155 040,2 | 214 156,5   | 231 264,1   | 287 688,4   |
| Денсаулық сақтау және әлеуметтік қызмет көрсету  | 48 339,6  | 59 552,5  | 93 839,8    | 102 465,0   | 133 676,4   |
| Коммуналдық, әлеуметтік және дербес қызмет көрсету                                       | 33 491,6  | 39 692,3  | 50 058,1    | 64 367,3    | 74 437,8    |
| Аумақтан тысқары ұйымдар қызметі   | 79,5  | 99,5      | 89,5        | 99,8        | 152,6       |

жалғасы

|  | соның ішінде                     |           |           |           |           |
|--|----------------------------------|-----------|-----------|-----------|-----------|
|  | ынталандыру сипатындағы төлемдер |           |           |           |           |
|  | 2005                             | 2006      | 2007      | 2008      | 2009      |
| <b>Қызметтің барлық түрі бойынша</b>   | 178 105,1                        | 224 173,5 | 282 244,6 | 285 411,0 | 280 569,2 |
| Ауыл шаруашылығы, аңшылық және орман шаруашылығы   | 1 165,4                          | 1 406,3   | 2 391,0   | 2 507,4   | 2 574,6   |
| Балық өсіру, балық аулау   | 9,2                              | 10,4      | 53,2      | 7,0       | 3,2       |
| Өнеркәсіп  | 77 291,4                         | 93 332,5  | 111 560,8 | 116 592,7 | 111 603,4 |
| кен өндіру   | 29 351,7                         | 33 969,6  | 37 693,3  | 42 017,8  | 43 822,4  |
| өңдеу  | 38 830,3                         | 48 373,0  | 60 757,0  | 60 699,9  | 53 738,5  |
| электр энергиясын, газ бен су өндіру және бөлу   | 9 109,4                          | 10 989,9  | 13 110,4  | 13 875,0  | 14 042,6  |
| Құрылыс  | 10 366,1                         | 13 386,8  | 18 506,0  | 15 262,4  | 16 739,6  |
| Сауда; автомобильдерді, тұрмыстық бұйымдарды және жеке айдаланатын заттарды жөндеу       | 3 328,6                          | 4 711,1   | 7 428,3   | 7 900,8   | 9 257,7   |
| Қонақ үйлер мен мейрамханалар  | 810,9                            | 763,7     | 1 537,2   | 976,5     | 885,6     |
| Көлік және байланыс  | 34 320,9                         | 42 540,1  | 48 276,1  | 55 183,8  | 52 871,9  |
| Қаржы қызметі  | 15 917,8                         | 24 214,6  | 33 412,3  | 25 968,9  | 17 058,3  |
| Жылжымайтын мүлікпен жасалатын операциялар, жалға беру және тұтынушыларға қызмет көрсету | 12 449,3                         | 17 815,6  | 24 021,8  | 24 833,3  | 26 918,6  |
| Мемлекеттік басқару  | 11 787,9                         | 12 196,4  | 16 639,6  | 17 603,6  | 21 456,5  |
| Білім беру   | 4 919,6                          | 6 222,4   | 8 511,0   | 7 911,6   | 8 930,3   |
| Денсаулық сақтау және әлеуметтік қызмет көрсету  | 1 942,4                          | 2 269,7   | 4 165,5   | 4 770,1   | 5 601,7   |
| Коммуналдық, әлеуметтік және дербес қызмет көрсету                                       | 3 776,9                          | 5 303,8   | 5 741,8   | 5 889,6   | 6 622,2   |
| Аумақтан тысқары ұйымдар қызметі   | 18,5                             | -         | -         | 3,3       | 45,5      |

жалғасы

|  | соның ішінде   |          |           |           |           |
|--|--|----------|-----------|-----------|-----------|
|  | жұмыс режиміне және еңбек жағдайына байланысты өтемақылық төлемдер |          |           |           |           |
|  | 2005   | 2006     | 2007      | 2008      | 2009      |
| <b>Қызметтің барлық түрі бойынша</b>   | 66 709,4   | 80 685,8 | 101 019,7 | 107 726,6 | 123 346,1 |
| Ауыл шаруашылығы, аңшылық және орман шаруашылығы   | 463,2  | 557,0    | 678,0     | 629,1     | 798,5     |
| Балық өсіру, балық аулау   | 7,5  | 11,9     | 16,8      | 15,2      | 17,8      |
| Өнеркәсіп  | 29 246,5   | 33 733,4 | 39 665,1  | 45 830,8  | 48 806,5  |
| кен өндіру   | 16 045,3   | 17 953,6 | 19 835,9  | 22 695,2  | 26 699,0  |
| өңдеу  | 9 795,1  | 11 693,6 | 14 173,2  | 16 726,0  | 15 672,0  |
| электр энергиясын, газ бен су өндіру және бөлу   | 3 406,0  | 4 086,1  | 5 655,9   | 6 409,5   | 6 435,5   |
| Құрылыс  | 4 083,9  | 5 807,0  | 7 554,4   | 7 429,2   | 7 332,5   |
| Сауда; автомобильдерді, тұрмыстық бұйымдарды және жеке айдаланатын заттарды жөндеу       | 444,2  | 618,6    | 696,8     | 807,2     | 1 095,9   |
| Қонақ үйлер мен мейрамханалар  | 312,3  | 382,9    | 471,1     | 840,4     | 968,5     |
| Көлік және байланыс  | 14 393,0   | 17 683,5 | 19 908,9  | 21 644,7  | 24 823,1  |
| Қаржы қызметі  | 337,8  | 410,1    | 703,4     | 594,0     | 591,9     |
| Жылжымайтын мүлікпен жасалатын операциялар, жалға беру және тұтынушыларға қызмет көрсету | 3 651,5  | 5 442,4  | 7 286,7   | 8 193,6   | 8 500,5   |
| Мемлекеттік басқару  | 3 262,5  | 4 074,6  | 5 445,8   | 4 813,5   | 6 567,9   |
| Білім беру   | 4 992,5  | 5 797,5  | 8 105,8   | 8 304,5   | 11 212,6  |
| Денсаулық сақтау және әлеуметтік қызмет көрсету  | 4 653,7  | 5 420,2  | 9 005,2   | 7 399,2   | 11 277,4  |
| Коммуналдық, әлеуметтік және дербес қызмет көрсету                                       | 860,9  | 724,2    | 1 481,6   | 1 225,3   | 1 353,0   |
| Аумақтан тысқары ұйымдар қызметі   | -  | 22,5     | -         | -         | -         |

жалғасы

|  | соның ішінде                         |           |           |           |           |
|--|--------------------------------------|-----------|-----------|-----------|-----------|
|  | жұмыс істемеген уақыт үшін ақы төлеу |           |           |           |           |
|  | 2005                                 | 2006      | 2007      | 2008      | 2009      |
| <b>Қызметтің барлық түрі бойынша</b>   | 88 993,9                             | 113 606,0 | 158 300,8 | 212 256,8 | 243 869,9 |
| Ауыл шаруашылығы, аңшылық және орман шаруашылығы   | 1 157,7                              | 1 373,5   | 1 836,9   | 2 673,3   | 2 830,7   |
| Балық өсіру, балық аулау   | 11,6                                 | 22,8      | 26,1      | 28,9      | 26,2      |
| Өнеркәсіп  | 25 878,9                             | 31 772,8  | 42 410,1  | 58 223,4  | 65 721,8  |
| кен өндіру   | 10 371,1                             | 11 614,3  | 14 914,4  | 20 991,4  | 24 215,7  |
| өңдеу  | 12 238,7                             | 15 842,5  | 21 549,7  | 29 392,2  | 32 405,7  |
| электр энергиясын, газ бен су өндіру және бөлу   | 3 269,1                              | 4 316,0   | 5 946,0   | 7 839,8   | 9 100,4   |
| Құрылыс  | 4 719,4                              | 6 463,6   | 10 349,6  | 14 509,8  | 11 997,5  |
| Сауда; автомобильдерді, тұрмыстық бұйымдарды және жеке айдаланатын заттарды жөндеу       | 1 511,4                              | 2 352,3   | 3 679,4   | 5 726,0   | 7 049,8   |
| Қонақ үйлер мен мейрамханалар  | 515,4                                | 562,0     | 801,4     | 1 152,2   | 1 209,5   |
| Көлік және байланыс  | 11 349,9                             | 13 943,4  | 19 018,4  | 25 581,8  | 28 055,4  |
| Қаржы қызметі  | 2 679,1                              | 4 245,6   | 6 870,7   | 8 950,8   | 9 335,2   |
| Жылжымайтын мүлікпен жасалатын операциялар, жалға беру және тұтынушыларға қызмет көрсету | 5 101,9                              | 6 936,5   | 10 749,0  | 15 492,6  | 17 403,3  |
| Мемлекеттік басқару  | 10 333,7                             | 13 426,4  | 17 910,3  | 20 137,2  | 24 601,7  |
| Білім беру   | 18 684,7                             | 23 822,5  | 31 518,1  | 40 821,0  | 51 960,1  |
| Денсаулық сақтау және әлеуметтік қызмет көрсету  | 5165,5                               | 6 258,6   | 9 659,1   | 14 199,6  | 18 015,2  |
| Коммуналдық, әлеуметтік және дербес қызмет көрсету                                       | 1 882,2                              | 2 415,5   | 3 464,2   | 4 749,8   | 5 649,8   |
| Аумақтан тысқары ұйымдар қызметі   | 2,4                                  | 10,4      | 7,4       | 10,5      | 13,5      |

соңы

|  | соның ішінде                                |          |          |          |          |
|--|---|----------|----------|----------|----------|
|  | төлемге есептелген басқа да ақшалай сомалар |          |          |          |          |
|  | 2005  | 2006     | 2007     | 2008     | 2009     |
| <b>Қызметтің барлық түрі бойынша</b>   | 28 271,0                                    | 34 171,6 | 51 846,9 | 76 925,8 | 87 330,2 |
| Ауыл шаруашылығы, аңшылық және орман шаруашылығы   | 313,8                                       | 257,3    | 330,3    | 618,2    | 657,6    |
| Балық өсіру, балық аулау   | 1,8   | 1,3      | 1,4      | 2,3      | 0,1      |
| Өнеркәсіп  | 8 947,1                                     | 11 846,6 | 13 258,5 | 23 805,0 | 22 525,9 |
| кен өндіру   | 2 920,1                                     | 4 228,7  | 3 587,4  | 7 463,2  | 6 082,7  |
| өңдеу  | 5 069,4                                     | 6 379,2  | 8 202,3  | 13 814,1 | 14 267,1 |
| электр энергиясын, газ бен су өндіру және бөлу   | 957,6                                       | 1 238,7  | 1 468,9  | 2 527,8  | 2 176,1  |
| Құрылыс  | 960,1                                       | 1 318,6  | 3 386,1  | 5 914,3  | 7 089,7  |
| Сауда; автомобильдерді, тұрмыстық бұйымдарды және жеке айдаланатын заттарды жөндеу       | 162,8                                       | 320,7    | 888,5    | 2 938,7  | 2 506,1  |
| Қонақ үйлер мен мейрамханалар  | 271,8                                       | 306,7    | 278,3    | 517,9    | 822,2    |
| Көлік және байланыс  | 6 058,2                                     | 6 416,0  | 10 867,0 | 10 310,9 | 13 264,1 |
| Қаржы қызметі  | 867,0                                       | 940,5    | 1 786,1  | 4 674,2  | 4 956,8  |
| Жылжымайтын мүлікпен жасалатын операциялар, жалға беру және тұтынушыларға қызмет көрсету | 2 136,3                                     | 2 597,0  | 5 155,6  | 11 307,8 | 10 330,4 |
| Мемлекеттік басқару  | 3 879,2                                     | 4 372,0  | 6 390,9  | 5 178,3  | 8 533,0  |
| Білім беру   | 2 818,1                                     | 3 453,0  | 4 963,3  | 6 768,1  | 9 527,4  |
| Денсаулық сақтау және әлеуметтік қызмет көрсету  | 884,1                                       | 1 022,3  | 2 115,2  | 2 853,3  | 4 806,7  |
| Коммуналдық, әлеуметтік және дербес қызмет көрсету                                       | 965,6                                       | 1 319,5  | 2 386,7  | 2 021,1  | 2 310,3  |
| Аумақтан тысқары ұйымдар қызметі   | 5,1   | 0,0      | 39,1     | 15,6     | -        |

**Жалақы қорының құрамы**

пайызбен

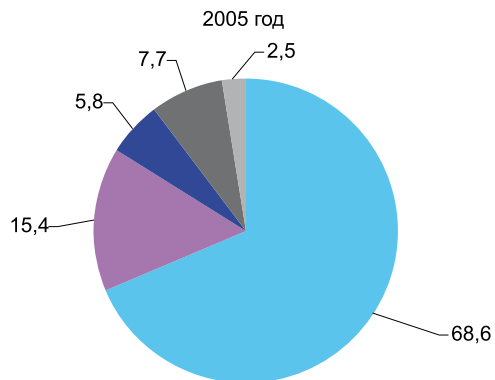

- Тарифтік ставка және лауазымдық (базалық) қызметі бойынша есептелген жалақы
- Ынталандыру сипатындағы төлемдер
- Жұмыс режиміне және еңбек жағдайына байланысты өтемақылық төлемдер
- Жұмыс істелмеген уақыт үшін ақы төлеу
- Төлемге есептелген басқа да ақшалай сомалар

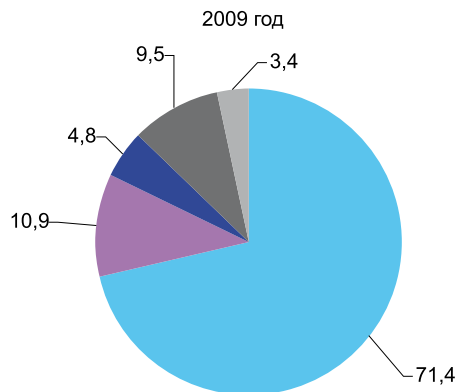

- Тарифтік ставка және лауазымдық (базалық) қызметі бойынша есептелген жалақы
- Ынталандыру сипатындағы төлемдер
- Жұмыс режиміне және еңбек жағдайына байланысты өтемақылық төлемдер
- Жұмыс істелмеген уақыт үшін ақы төлеу
- Төлемге есептелген басқа да ақшалай сомалар

### 3. ЕРЛЕР МЕН ӘЙЕЛДЕРДІҢ ЖАЛАҚЫСЫ

#### 3.1. ЕРЛЕР МЕН ӘЙЕЛДЕРДІҢ ОРТАША АЙЛЫҚ АТАУЛЫ ЖАЛАҚЫСЫ ЭКОНОМИКАЛЫҚ ҚЫЗМЕТ ТҮРЛЕРІ БОЙЫНША\*

Ерлер мен әйелдердің орташа айлық атаулы жалақысы экономикалық қызмет түрлері бойынша

теңге

|  | Ерлер   | Әйелдер |
|--|---------|---------|
|  | 2009    | 2009    |
| <b>Қызметтің барлық түрі бойынша</b>   | 74 262  | 52 410  |
| Ауыл шаруашылығы, аңшылық және орман шаруашылығы   | 33 360  | 25 689  |
| Балық аулау, балық өсіру   | 28 131  | 28 150  |
| Өнеркәсіп  | 83 872  | 56 775  |
| кен өндіру   | 129 292 | 94 045  |
| өңдеу  | 70 520  | 49 214  |
| электр энергиясын, газ бен су өндіру және бөлу   | 62 673  | 49 043  |
| Құрылыс  | 74 303  | 60 119  |
| Сауда; автомобильдерді, тұрмыстық бұйымдарды және жеке пайдаланатын заттарды жөндеу      | 62 294  | 51 319  |
| Қонақ үйлер мен мейрамханалар  | 76 672  | 45 787  |
| Көлік және байланыс  | 88 616  | 74 708  |
| Қаржы қызметі  | 171 519 | 112 912 |
| Жылжымайтын мүлікпен жасалатын операциялар, жалға беру және тұтынушыларға қызмет көрсету | 93 383  | 76 241  |
| Мемлекеттік басқару  | 64 310  | 51 031  |
| Білім беру   | 44 915  | 40 951  |
| Денсаулық сақтау және әлеуметтік қызмет көрсету  | 50 224  | 44 421  |
| Коммуналдық, әлеуметтік және дербес қызмет көрсету                                       | 71 929  | 47 897  |
| Аумақтан тысқары ұйымдар қызметі   | 237 742 | 190 106 |

Ерлер мен әйелдерге есептелген жалақы қоры экономикалық қызмет түрлері бойынша

млн. теңге

|  | Ерлердің    | Әйелдердің  |
|--|-------------|-------------|
|  | 2009        | 2009        |
| <b>Қызметтің барлық түрі бойынша</b>   | 1 922 711,6 | 1 133 800,6 |
| Ауыл шаруашылығы, аңшылық және орман шаруашылығы   | 45 590,9    | 12 389,7    |
| Балық аулау, балық өсіру   | 837,5       | 196,9       |
| Өнеркәсіп  | 541 272,6   | 155 221,6   |
| кен өндіру   | 209 765,2   | 43 555,9    |
| өңдеу  | 258 138,4   | 85 919,4    |
| электр энергиясын, газ бен су өндіру және бөлу   | 73 368,9    | 25 746,3    |
| Құрылыс  | 279 170,9   | 44 186,9    |
| Сауда; автомобильдерді, тұрмыстық бұйымдарды және жеке пайдаланатын заттарды жөндеу      | 132 701,8   | 87 377,7    |
| Қонақ үйлер мен мейрамханалар  | 11 971,8    | 14 525,8    |
| Көлік және байланыс  | 224 420,3   | 90 440,6    |
| Қаржы қызметі  | 62 284,1    | 75 683,1    |
| Жылжымайтын мүлікпен жасалатын операциялар, жалға беру және тұтынушыларға қызмет көрсету | 273 303,2   | 123 017,2   |
| Мемлекеттік басқару  | 156 847,7   | 79 559,2    |
| Білім беру   | 100 036,6   | 269 282,2   |
| Денсаулық сақтау және әлеуметтік қызмет көрсету  | 33 200,6    | 140 176,8   |
| Коммуналдық, әлеуметтік және дербес қызмет көрсету                                       | 60 939,5    | 41 665,6    |
| Аумақтан тысқары ұйымдар қызметі   | 134,1       | 77,6        |

\* Кәсіпкерлік қызметпен айналысатын шағын кәсіпорындарды есепке алудан.

### 3.2. ЕРЛЕР МЕН ӘЙЕЛДЕРДІҢ ОРТАША АЙЛЫҚ АТАУЛЫ ЖАЛАҚЫСЫ ЭКОНОМИКАЛЫҚ ҚЫЗМЕТ ТҮРЛЕРІ БОЙЫНША\*\*

#### Ерлер мен әйелдердің орташа айлық атаулы жалақысы экономикалық қызмет түрлері бойынша

теңге

|  | Ерлер   |         |         |         |         |
|--|---------|---------|---------|---------|---------|
|  | 2005    | 2006    | 2007    | 2008    | 2009    |
| <b>Қызметтің барлық түрі бойынша</b>   | 41 840  | 49 737  | 62 629  | 73 508  | 80 491  |
| Ауыл шаруашылығы, аңшылық және орман шаруашылығы   | 15 950  | 20 116  | 26 704  | 34 084  | 36 888  |
| Балық аулау, балық өсіру   | 15 476  | 19 471  | 26 646  | 30 714  | 30 388  |
| Өнеркәсіп  | 46 469  | 55 755  | 67 822  | 83 030  | 89 505  |
| кен өндіру   | 70 936  | 81 643  | 96 249  | 117 867 | 131 468 |
| өңдеу  | 39 411  | 48 460  | 60 529  | 73 457  | 76 879  |
| электр энергиясын, газ бен су өндіру және бөлу   | 33 070  | 39 888  | 49 599  | 60 346  | 64 559  |
| Құрылыс  | 48 943  | 56 351  | 72 146  | 83 407  | 92 613  |
| Сауда; автомобильдерді, тұрмыстық бұйымдарды және жеке пайдаланатын заттарды жөндеу      | 36 991  | 44 917  | 54 533  | 66 094  | 71 779  |
| Қонақ үйлер мен мейрамханалар  | 69 113  | 68 946  | 79 982  | 90 832  | 97 694  |
| Көлік және байланыс  | 53 041  | 62 879  | 74 522  | 87 342  | 92 888  |
| Қаржы қызметі  | 105 845 | 126 706 | 157 070 | 178 649 | 173 256 |
| Жылжымайтын мүлікпен жасалатын операциялар, жалға беру және тұтынушыларға қызмет көрсету | 55 702  | 65 513  | 82 560  | 97 807  | 109 560 |
| Мемлекеттік басқару  | 34 125  | 38 795  | 49 634  | 51 670  | 64 310  |
| Білім беру   | 22 943  | 26 507  | 34 605  | 37 255  | 44 915  |
| Денсаулық сақтау және әлеуметтік қызмет көрсету  | 20 937  | 24 705  | 37 521  | 39 834  | 50 224  |
| Коммуналдық, әлеуметтік және дербес қызмет көрсету                                       | 52 247  | 55 287  | 65 435  | 75 816  | 83 972  |
| Аумақтан тысқары ұйымдар қызметі   | 155 361 | 206 493 | 209 397 | 188 825 | 237 742 |

соңы

|  | Әйелдер |         |         |         |         |
|--|---------|---------|---------|---------|---------|
|  | 2005    | 2006    | 2007    | 2008    | 2009    |
| <b>Қызметтің барлық түрі бойынша</b>   | 25 564  | 30 984  | 41 202  | 46 922  | 53 276  |
| Ауыл шаруашылығы, аңшылық және орман шаруашылығы   | 12 248  | 15 387  | 19 495  | 24 698  | 27 171  |
| Балық аулау, балық өсіру   | 12 241  | 15 369  | 21 064  | 22 428  | 27 031  |
| Өнеркәсіп  | 30 801  | 37 191  | 45 756  | 55 184  | 60 177  |
| кен өндіру   | 48 626  | 56 617  | 68 427  | 82 517  | 95 004  |
| өңдеу  | 27 190  | 33 432  | 41 452  | 49 764  | 52 623  |
| электр энергиясын, газ бен су өндіру және бөлу   | 25 541  | 30 588  | 38 149  | 46 423  | 49 904  |
| Құрылыс  | 41 793  | 51 578  | 61 985  | 70 437  | 72 301  |
| Сауда; автомобильдерді, тұрмыстық бұйымдарды және жеке пайдаланатын заттарды жөндеу      | 28 776  | 34 273  | 42 667  | 51 208  | 55 427  |
| Қонақ үйлер мен мейрамханалар  | 36 773  | 38 825  | 46 177  | 52 137  | 52 604  |
| Көлік және байланыс  | 41 258  | 50 804  | 61 784  | 73 749  | 78 173  |
| Қаржы қызметі  | 65 304  | 82 095  | 102 255 | 116 749 | 115 773 |
| Жылжымайтын мүлікпен жасалатын операциялар, жалға беру және тұтынушыларға қызмет көрсету | 40 761  | 50 381  | 68 942  | 84 616  | 94 107  |
| Мемлекеттік басқару  | 26 479  | 30 596  | 39 306  | 40 540  | 51 031  |
| Білім беру   | 19 427  | 23 075  | 31 008  | 33 506  | 40 951  |
| Денсаулық сақтау және әлеуметтік қызмет көрсету  | 17 456  | 20 631  | 32 148  | 34 952  | 44 421  |
| Коммуналдық, әлеуметтік және дербес қызмет көрсету                                       | 27 211  | 32 362  | 40 246  | 47 914  | 52 912  |
| Аумақтан тысқары ұйымдар қызметі   | 111 285 | 106 783 | 138 243 | 157 899 | 190 106 |

\*\* Осы және бұдан әрі кәсіпкерлік қызметпен айналысатын шағын кәсіпорындарды есепке алусыз.

## Ерлер мен әйелдердің орташа айлық атаулы жалақысы

теңге

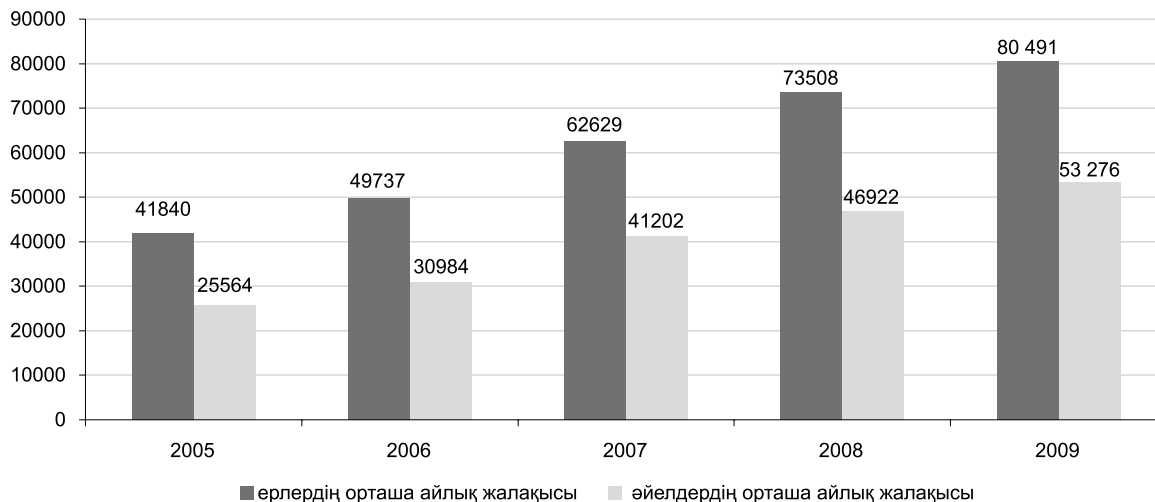

## Ерлер мен әйелдердің атаулы жалақы индексі экономикалық қызмет түрлері бойынша

өткен жылға пайызбен

|  | Ерлер |       |       |       |       | Әйелдер |       |       |       |       |
|--|-------|-------|-------|-------|-------|---------|-------|-------|-------|-------|
|  | 2005  | 2006  | 2007  | 2008  | 2009  | 2005    | 2006  | 2007  | 2008  | 2009  |
| <b>Қызметтің барлық түрі бойынша</b>   | 120,8 | 118,9 | 125,9 | 117,4 | 109,5 | 119,2   | 121,2 | 133,0 | 113,9 | 113,5 |
| Ауыл шаруашылығы, аңшылық және орман шаруашылығы   | 125,4 | 126,1 | 132,8 | 127,6 | 108,2 | 124,1   | 125,6 | 126,7 | 126,7 | 110,0 |
| Балық аулау, балық өсіру   | 134,3 | 125,8 | 136,8 | 115,3 | 98,9  | 128,8   | 125,5 | 137,1 | 106,5 | 120,5 |
| Өнеркәсіп  | 118,1 | 120,0 | 121,6 | 122,4 | 107,8 | 116,6   | 120,7 | 123,0 | 120,6 | 109,0 |
| кен өндіру   | 121,2 | 115,1 | 117,9 | 122,5 | 111,5 | 120,2   | 116,4 | 120,9 | 120,6 | 115,1 |
| өңдеу  | 117,5 | 123,0 | 124,9 | 121,4 | 104,7 | 116,0   | 123,0 | 124,0 | 120,1 | 105,7 |
| электр энергиясын, газ бен су өндіру және бөлу   | 114,1 | 120,6 | 124,3 | 121,7 | 107,0 | 115,8   | 119,8 | 124,7 | 121,7 | 107,5 |
| Құрылыс  | 123,7 | 115,1 | 128,0 | 115,6 | 111,0 | 126,1   | 123,4 | 120,2 | 113,6 | 102,6 |
| Сауда; автомобильдерді, тұрмыстық бұйымдарды және жеке пайдаланатын заттарды жөндеу      | 118,8 | 121,4 | 121,4 | 121,2 | 108,6 | 126,5   | 119,1 | 124,5 | 120,0 | 108,2 |
| Қонақ үйлер мен мейрамханалар  | 105,1 | 99,8  | 116,0 | 113,6 | 107,6 | 108,8   | 105,6 | 118,9 | 112,9 | 100,9 |
| Көлік және байланыс  | 116,8 | 118,5 | 118,5 | 117,2 | 106,3 | 119,8   | 123,1 | 121,6 | 119,4 | 106,0 |
| Қаржы қызметі  | 120,9 | 119,7 | 124,0 | 113,7 | 97,0  | 124,3   | 125,7 | 124,6 | 114,2 | 99,2  |
| Жылжымайтын мүлікпен жасалатын операциялар, жалға беру және тұтынушыларға қызмет көрсету | 122,8 | 117,6 | 126,0 | 118,5 | 112,0 | 125,9   | 123,6 | 136,8 | 122,7 | 111,2 |
| Мемлекеттік басқару  | 120,2 | 113,7 | 127,9 | 104,1 | 124,5 | 119,1   | 115,5 | 128,5 | 103,1 | 125,9 |
| Білім беру   | 109,3 | 115,5 | 130,6 | 107,7 | 120,6 | 114,8   | 118,8 | 134,4 | 108,1 | 122,2 |
| Денсаулық сақтау және әлеуметтік қызмет көрсету  | 120,1 | 118,0 | 151,9 | 106,2 | 126,1 | 118,4   | 118,2 | 155,8 | 108,7 | 127,1 |
| Коммуналдық, әлеуметтік және дербес қызмет көрсету                                       | 141,0 | 105,8 | 118,4 | 115,9 | 110,8 | 121,6   | 118,9 | 124,4 | 119,1 | 110,4 |
| Аумақтан тысқары ұйымдар қызметі   | 101,4 | 132,9 | 101,4 | 90,2  | 125,9 | 90,7    | 96,0  | 129,5 | 114,2 | 120,4 |

## Ерлер мен әйелдердің нақты жалақы индексі экономикалық қызмет түрлері бойынша

өткен жылға пайызбен

|  | Ерлер |       |       |       |       | Әйелдер |       |       |       |       |
|--|-------|-------|-------|-------|-------|---------|-------|-------|-------|-------|
|  | 2005  | 2006  | 2007  | 2008  | 2009  | 2005    | 2006  | 2007  | 2008  | 2009  |
| <b>Қызметтің барлық түрі бойынша</b>   | 112,3 | 109,5 | 113,6 | 100,3 | 102,1 | 110,8   | 111,6 | 120,0 | 97,4  | 105,8 |
| Ауыл шаруашылығы, аңшылық және орман шаруашылығы   | 116,5 | 116,1 | 119,9 | 109,1 | 100,9 | 115,3   | 115,7 | 114,4 | 108,3 | 102,5 |
| Балық аулау, балық өсіру   | 124,8 | 115,8 | 123,5 | 98,5  | 92,2  | 119,7   | 115,6 | 123,7 | 91,0  | 112,3 |
| Өнеркәсіп  | 109,8 | 110,5 | 109,7 | 104,6 | 100,5 | 108,4   | 111,1 | 111,0 | 103,1 | 101,6 |
| көп өндіру   | 112,6 | 106,0 | 106,4 | 104,7 | 104,0 | 111,7   | 107,2 | 109,1 | 103,1 | 107,3 |
| өңдеу  | 109,2 | 113,3 | 112,7 | 103,8 | 97,5  | 107,8   | 113,3 | 111,9 | 102,6 | 98,6  |
| электр энергиясын, газ бен су өндіру және бөлу   | 106,0 | 111,0 | 112,2 | 104,0 | 99,7  | 107,6   | 110,3 | 112,5 | 104,0 | 100,2 |
| Құрылыс  | 115,0 | 106,0 | 115,5 | 98,8  | 103,5 | 117,2   | 113,6 | 108,5 | 97,1  | 95,7  |
| Сауда; автомобильдерді, тұрмыстық бұйымдарды және жеке пайдаланатын заттарды жөндеу      | 110,4 | 111,8 | 109,6 | 103,6 | 101,2 | 117,6   | 109,7 | 112,4 | 102,6 | 100,9 |
| Қонақ үйлер мен мейрамханалар  | 97,7  | 91,9  | 104,7 | 97,1  | 100,2 | 101,1   | 97,2  | 107,3 | 96,5  | 94,0  |
| Көлік және байланыс  | 108,6 | 109,1 | 106,9 | 100,2 | 99,1  | 111,3   | 113,4 | 109,7 | 102,1 | 98,8  |
| Қаржы қызметі  | 112,4 | 110,2 | 111,9 | 97,2  | 90,4  | 115,5   | 115,7 | 112,5 | 97,6  | 92,4  |
| Жылжымайтын мүлікпен жасалатын операциялар, жалға беру және тұтынушыларға қызмет көрсету | 114,1 | 108,3 | 113,7 | 101,3 | 104,4 | 117,0   | 113,8 | 123,5 | 104,9 | 103,7 |
| Мемлекеттік басқару  | 111,7 | 104,7 | 115,4 | 89,0  | 116,0 | 110,7   | 106,4 | 116,0 | 88,1  | 117,3 |
| Білім беру   | 101,6 | 106,4 | 117,9 | 92,1  | 112,4 | 106,7   | 109,4 | 121,3 | 92,4  | 113,9 |
| Денсаулық сақтау және әлеуметтік қызмет көрсету  | 111,6 | 108,7 | 137,1 | 90,8  | 117,5 | 110,0   | 108,8 | 140,6 | 92,9  | 118,4 |
| Коммуналдық, әлеуметтік және дербес қызмет көрсету                                       | 131,0 | 97,4  | 106,9 | 99,1  | 103,2 | 113,0   | 109,5 | 112,3 | 101,8 | 102,9 |
| Аумақтан тысқары ұйымдар қызметі   | 94,2  | 122,4 | 91,5  | 77,1  | 117,3 | 84,3    | 88,4  | 116,9 | 97,6  | 112,2 |

## 3.3. ОРТАША АЙЛЫҚ АТАУЛЫ ЖАЛАҚЫ ҚЫЗМЕТКЕРЛЕР ҚҰРАМЫНЫҢ САНАТТАРЫ БОЙЫНША

## Жұмысшылардың орташа айлық атаулы жалақысы жынысы және экономикалық қызмет түрлері бойынша

теңге

|  | Ерлер  |        |        |        |         | Әйелдер |        |        |        |        |
|--|--------|--------|--------|--------|---------|---------|--------|--------|--------|--------|
|  | 2005   | 2006   | 2007   | 2008   | 2009    | 2005    | 2006   | 2007   | 2008   | 2009   |
| <b>Қызметтің барлық түрі бойынша</b>             | 33 302 | 39 947 | 48 786 | 57 620 | 61 215  | 17 907  | 21 198 | 26 396 | 30 348 | 33 537 |
| Ауыл шаруашылығы, аңшылық және орман шаруашылығы | 14 994 | 18 852 | 24 810 | 31 659 | 34 426  | 11 066  | 13 779 | 17 130 | 21 263 | 23 675 |
| Балық аулау, балық өсіру                         | 14 466 | 17 976 | 25 089 | 28 227 | 27 550  | 9 799   | 12 276 | 17 109 | 16 702 | 21 379 |
| Өнеркәсіп  | 38 860 | 46 358 | 55 829 | 68 632 | 73 244  | 23 147  | 27 791 | 33 494 | 40 499 | 43 638 |
| көп өндіру                                       | 56 326 | 63 555 | 73 795 | 91 212 | 100 982 | 30 783  | 35 251 | 40 299 | 49 608 | 57 482 |
| өңдеу  | 34 358 | 42 252 | 52 339 | 63 552 | 65 947  | 21 850  | 26 717 | 32 708 | 39 117 | 40 772 |
| электр энергиясын, газ бен су өндіру және бөлу   | 27 225 | 33 009 | 40 646 | 50 039 | 53 750  | 20 209  | 24 183 | 29 591 | 36 424 | 39 498 |
| Құрылыс  | 40 952 | 48 376 | 60 114 | 68 313 | 72 134  | 25 236  | 34 692 | 40 431 | 44 047 | 43 451 |

соңы

|  | Ерлер  |        |        |        |        | Әйелдер |        |        |        |        |
|--|--------|--------|--------|--------|--------|---------|--------|--------|--------|--------|
|  | 2005   | 2006   | 2007   | 2008   | 2009   | 2005    | 2006   | 2007   | 2008   | 2009   |
| Сауда; автомобильдерді, тұрмыстық бұйымдарды және жеке пайдаланатын заттарды жөндеу      | 24 299 | 30 767 | 37 016 | 44 687 | 48 848 | 19 142  | 21 715 | 28 898 | 34 499 | 36 609 |
| Қонақ үйлер мен мейрамханалар  | 47 881 | 48 540 | 59 898 | 67 563 | 74 841 | 31 416  | 31 963 | 38 239 | 42 493 | 44 356 |
| Көлік және байланыс  | 41 870 | 49 849 | 58 310 | 68 059 | 72 538 | 28 967  | 34 456 | 41 587 | 49 105 | 53 315 |
| Қаржы қызметі  | 35 868 | 47 851 | 54 473 | 57 667 | 65 825 | 16 594  | 21 905 | 25 684 | 29 399 | 35 763 |
| Жылжымайтын мүлікпен жасалатын операциялар, жалға беру және тұтынушыларға қызмет көрсету | 33 871 | 39 687 | 47 668 | 54 266 | 57 278 | 19 227  | 22 996 | 29 483 | 33 916 | 36 959 |
| Мемлекеттік басқару  | 18 010 | 20 886 | 26 293 | 27 290 | 33 605 | 11 579  | 13 710 | 17 773 | 18 418 | 23 322 |
| Білім беру   | 12 016 | 13 843 | 18 071 | 19 455 | 23 581 | 10 978  | 12 717 | 16 376 | 17 643 | 21 452 |
| Денсаулық сақтау және әлеуметтік қызмет көрсету  | 14 965 | 18 390 | 25 183 | 26 259 | 34 179 | 12 932  | 15 140 | 20 546 | 21 918 | 28 148 |
| Коммуналдық, әлеуметтік және дербес қызмет көрсету                                       | 25 263 | 30 423 | 40 349 | 43 679 | 43 274 | 13 169  | 15 595 | 20 744 | 24 577 | 26 403 |

**Қызметшілердің орташа айлық атаулы жалақысы жынысы және экономикалық қызмет түрлері бойынша**

теңге

|  | Ерлер   |         |         |         |         |
|--|---------|---------|---------|---------|---------|
|  | 2005    | 2006    | 2007    | 2008    | 2009    |
| <b>Қызметтің барлық түрі бойынша</b>   | 56 400  | 66 013  | 85 316  | 98 754  | 108 790 |
| Ауыл шаруашылығы, аңшылық және орман шаруашылығы   | 21 858  | 27 504  | 37 482  | 47 669  | 50 035  |
| Балық аулау, балық өсіру   | 21 821  | 26 919  | 35 553  | 42 657  | 45 735  |
| Өнеркәсіп  | 79 589  | 95 546  | 117 195 | 140 372 | 149 613 |
| кен өндіру   | 136 249 | 159 679 | 184 231 | 222 986 | 242 234 |
| өңдеу  | 62 845  | 76 649  | 97 338  | 115 577 | 119 441 |
| электр энергиясын, газ бен су өндіру және бөлу   | 53 680  | 63 210  | 80 209  | 94 823  | 100 265 |
| Құрылыс  | 89 981  | 94 419  | 124 764 | 146 700 | 166 855 |
| Сауда; автомобильдерді, тұрмыстық бұйымдарды және жеке пайдаланатын заттарды жөндеу      | 61 391  | 69 596  | 87 530  | 103 415 | 107 878 |
| Қонақ үйлер мен мейрамханалар  | 137 822 | 131 615 | 137 134 | 153 859 | 157 721 |
| Көлік және байланыс  | 84 169  | 99 054  | 119 049 | 139 768 | 144 995 |
| Қаржы қызметі  | 121 251 | 141 561 | 173 784 | 198 644 | 187 923 |
| Жылжымайтын мүлікпен жасалатын операциялар, жалға беру және тұтынушыларға қызмет көрсету | 78 715  | 92 656  | 119 518 | 142 183 | 160 823 |
| Мемлекеттік басқару  | 38 802  | 44 007  | 56 445  | 58 620  | 73 186  |
| Білім беру   | 28 056  | 32 628  | 42 947  | 46 499  | 56 097  |
| Денсаулық сақтау және әлеуметтік қызмет көрсету  | 27 374  | 31 337  | 49 935  | 53 265  | 65 130  |
| Коммуналдық, әлеуметтік және дербес қызмет көрсету                                       | 72 181  | 73 541  | 86 209  | 102 145 | 114 704 |

жалғасы

|  | Әйелдер |        |         |         |         |
|--|---------|--------|---------|---------|---------|
|  | 2005    | 2006   | 2007    | 2008    | 2009    |
| <b>Қызметтің барлық түрі бойынша</b>             | 29 454  | 35 910 | 48 568  | 55 065  | 62 610  |
| Ауыл шаруашылығы, аңшылық және орман шаруашылығы | 15 781  | 20 174 | 26 299  | 34 212  | 36 592  |
| Балық аулау, балық өсіру                         | 17 274  | 21 256 | 29 483  | 31 218  | 36 967  |
| Өнеркәсіп  | 46 732  | 56 195 | 69 368  | 82 275  | 89 244  |
| кен өндіру                                       | 82 647  | 96 252 | 117 503 | 137 188 | 156 485 |
| өңдеу  | 39 322  | 48 036 | 59 966  | 71 248  | 74 899  |

|  | Әйелдер |        |         |         |         |
|--|---------|--------|---------|---------|---------|
|  | 2005    | 2006   | 2007    | 2008    | 2009    |
| электр энергиясын, газ бен су өндіру және бөлу   | 34 691  | 41 798 | 51 608  | 61 876  | 66 065  |
| Құрылыс  | 58 185  | 68 432 | 82 600  | 94 669  | 95 839  |
| Сауда; автомобильдерді, тұрмыстық бұйымдарды және жеке пайдаланатын заттарды жөндеу      | 39 127  | 47 373 | 57 393  | 68 749  | 74 142  |
| Қонақ үйлер мен мейрамханалар  | 54 114  | 59 254 | 69 043  | 84 423  | 78 959  |
| Көлік және байланыс  | 52 090  | 64 484 | 78 290  | 92 734  | 96 026  |
| Қаржы қызметі  | 68 301  | 85 661 | 107 056 | 122 413 | 120 961 |
| Жылжымайтын мүлікпен жасалатын операциялар, жалға беру және тұтынушыларға қызмет көрсету | 49 076  | 61 765 | 85 232  | 105 855 | 117 088 |
| Мемлекеттік басқару  | 29 548  | 34 169 | 43 956  | 45 210  | 56 922  |
| Білім беру   | 21 552  | 25 749 | 34 892  | 37 756  | 46 165  |
| Денсаулық сақтау және әлеуметтік қызмет көрсету  | 19 385  | 22 944 | 36 995  | 40 506  | 51 305  |
| Коммуналдық, әлеуметтік және дербес қызмет көрсету                                       | 32 719  | 39 053 | 47 875  | 56 343  | 62 926  |

### 2009 жылғы негізгі экономикалық қызмет түрлері және жынысы бойынша орташа атаулы айлық жалақысы

теңге

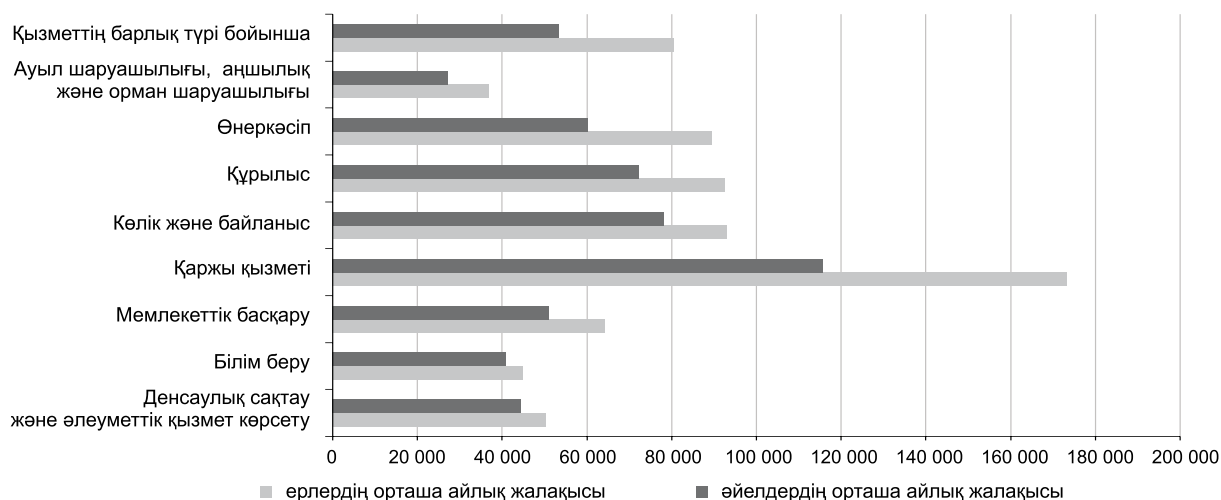

### 3.4. ЕРЛЕР МЕН ӘЙЕЛДЕРДІҢ ОРТАША АЙЛЫҚ АТАУЛЫ ЖАЛАҚЫСЫ ЖҰМЫСТЫҢ ІРІЛЕНДІРІЛГЕН ТОПТАРЫ БОЙЫНША

Ерлер мен әйелдердің орташа айлық атаулы жалақысы жұмыстың ірілендірілген топтары бойынша

теңге

|   | Барлығы |        |         |         |         |
|---|---------|--------|---------|---------|---------|
|   | 2005    | 2006   | 2007    | 2008    | 2009    |
| Барлық қызметкерлердің соның ішінде:  | 34 060  | 40 790 | 52 479  | 60 805  | 67 333  |
| барлық деңгейдегі билік және басқару органдары басшыларының, ұйым басшыларын қоса | 77 570  | 93 414 | 120 049 | 139 809 | 150 966 |

жалғасы

|  | Барлығы |        |        |        |        |
|--|---------|--------|--------|--------|--------|
|  | 2005    | 2006   | 2007   | 2008   | 2009   |
| біліктілігі жоғары деңгейдегі мамандардың  | 38 594  | 45 691 | 60 785 | 69 472 | 80 065 |
| біліктілігі орта деңгейдегі мамандардың  | 26 548  | 31 731 | 44 371 | 50 050 | 58 059 |
| ақпарат дайындаумен, құжаттаманы ресімдеумен, есеп жүргізумен және қызмет көрсетумен айналысатын қызметшілердің  | 27 805  | 32 936 | 41 339 | 48 759 | 51 988 |
| қызмет көрсету, тұрғын үй-коммуналдық шаруашылық, сауда және қызметтің сабақтас түрлері саласы қызметкерлерінің  | 23 742  | 28 058 | 35 279 | 39 788 | 43 081 |
| ауыл, орман, аң шаруашылығының, балық өсіру және балық аулау саласының білікті қызметкерлерінің  | 15 364  | 19 233 | 24 880 | 30 447 | 33 972 |
| ірі және ұсақ өнеркәсіп ұйымдарының, көркем кәсіпшіліктің, құрылыстың, көлік пен байланыстың, геологияның және жер қойнауын барлаудың білікті жұмысшыларының | 36 438  | 44 436 | 54 158 | 64 326 | 68 122 |
| операторлардың, аппаратшылардың, қондырғы мен машина машинистерінің және жинаушы слесарьлардың   | 39 330  | 45 683 | 53 895 | 65 249 | 70 695 |
| біліктілігі жоқ жұмысшылардың  | 15 035  | 18 019 | 23 651 | 26 748 | 29 510 |

жалғасы

|  | соның ішінде |         |         |         |         |
|--|--------------|---------|---------|---------|---------|
|  | ерлердің     |         |         |         |         |
|  | 2005         | 2006    | 2007    | 2008    | 2009    |
| <b>Барлық қызметкерлердің</b>  | 41 840       | 49 737  | 62 629  | 73 508  | 80 491  |
| соның ішінде:  |              |         |         |         |         |
| барлық деңгейдегі билік және басқару органдары басшыларының, ұйым басшыларын қоса  | 90 489       | 107 925 | 138 519 | 161 485 | 173 536 |
| біліктілігі жоғары деңгейдегі мамандардың  | 52 495       | 60 656  | 79 418  | 92 819  | 106 265 |
| біліктілігі орта деңгейдегі мамандардың  | 36 296       | 42 478  | 56 810  | 64 478  | 73 843  |
| ақпарат дайындаумен, құжаттаманы ресімдеумен, есеп жүргізумен және қызмет көрсетумен айналысатын қызметшілердің  | 37 638       | 44 723  | 56 582  | 65 374  | 65 163  |
| қызмет көрсету, тұрғын үй-коммуналдық шаруашылық, сауда және қызметтің сабақтас түрлері саласы қызметкерлерінің  | 27 777       | 33 349  | 40 230  | 45 187  | 48 837  |
| ауыл, орман, аң шаруашылығының, балық өсіру және балық аулау саласының білікті қызметкерлерінің  | 16 109       | 20 260  | 26 590  | 32 381  | 35 925  |
| ірі және ұсақ өнеркәсіп ұйымдарының, көркем кәсіпшіліктің, құрылыстың, көлік пен байланыстың, геологияның және жер қойнауын барлаудың білікті жұмысшыларының | 38 816       | 47 102  | 57 462  | 68 239  | 72 031  |
| операторлардың, аппаратшылардың, қондырғы мен машина машинистерінің және жинаушы слесарьлардың   | 41 831       | 48 521  | 56 977  | 68 780  | 74 582  |
| біліктілігі жоқ жұмысшылардың  | 17 404       | 21 181  | 28 333  | 32 344  | 34 183  |

жалғасы

|   | соның ішінде |        |        |         |         |
|---|--------------|--------|--------|---------|---------|
|   | әйелдердің   |        |        |         |         |
|   | 2005         | 2006   | 2007   | 2008    | 2009    |
| <b>Барлық қызметкерлердің</b>   | 25 564       | 30 984 | 41 202 | 46 922  | 53 276  |
| соның ішінде:   |              |        |        |         |         |
| барлық деңгейдегі билік және басқару органдары басшыларының, ұйым басшыларын қоса | 56 778       | 70 654 | 91 681 | 106 560 | 116 003 |
| біліктілігі жоғары деңгейдегі мамандардың   | 30 962       | 37 437 | 50 373 | 56 516  | 65 382  |
| біліктілігі орта деңгейдегі мамандардың   | 21 546       | 25 900 | 37 265 | 41 747  | 48 599  |

|  | соның ішінде |        |        |        |        |
|--|--------------|--------|--------|--------|--------|
|  | әйелдердің   |        |        |        |        |
|  | 2005         | 2006   | 2007   | 2008   | 2009   |
| ақпарат дайындаумен, құжаттаманы ресімдеумен, есеп жүргізумен және қызмет көрсетумен айналысатын қызметшілердің қызмет көрсету, тұрғын үй-коммуналдық шаруашылық, сауда және қызметтің сабақтас түрлері саласы қызметкерлерінің                              | 25 210       | 29 889 | 37 060 | 43 933 | 47 868 |
| ауыл, орман, аң шаруашылығының, балық өсіру және балық аулау саласының білікті қызметкерлерінің ірі және ұсақ өнеркәсіп ұйымдарының, көркем кәсіпшіліктің, құрылыстың, көлік пен байланыстың, геологияның және жер қойнауын барлаудың білікті жұмысшыларының | 19 697       | 22 664 | 30 212 | 34 467 | 37 486 |
| операторлардың, аппаратшылардың, қондырғы мен машина машинистерінің және жинаушы слесарьлардың   | 12 239       | 15 219 | 18 096 | 22 904 | 25 870 |
| біліктілігі жоқ жұмысшылардың  | 25 365       | 31 481 | 37 213 | 43 953 | 47 603 |
|  | 27 216       | 31 699 | 38 079 | 46 430 | 49 763 |
|  | 13 194       | 15 510 | 19 870 | 22 295 | 25 902 |

**2009 жылғы ерлер мен әйелдердің орташа айлық атаулы жалақысы экономикалық қызмет түрлері және жұмыстың ірілендірілген топтары бойынша**

|  | Барлық қызметкерлердің |            | соның ішінде  |            |   |            |   |            |
|--|------------------------|------------|---|------------|---|------------|---|------------|
|  |                        |            | барлық деңгейдегі билік және басқару органдары басшыларының, ұйым басшыларын қоса |            | біліктілігі жоғары деңгейдегі мамандардың |            | біліктілігі орта деңгейдегі мамандардың |            |
|  | ерлердің               | әйелдердің | ерлердің  | әйелдердің | ерлердің                                  | әйелдердің | ерлердің                                | әйелдердің |
| <b>Қызметтің барлық түрі бойынша</b>   | 80 491                 | 53 276     | 173 536   | 116 003    | 106 265                                   | 65 382     | 73 843                                  | 48 599     |
| Ауыл шаруашылығы, аңшылық және орман шаруашылығы   | 36 888                 | 27 171     | 71 220  | 62 504     | 49 199                                    | 48 759     | 38 944                                  | 31 564     |
| Балық аулау, балық өсіру   | 30 388                 | 27 031     | 61 781  | 65 437     | 46 711                                    | 39 837     | 37 635                                  | 36 247     |
| Өнеркәсіп  | 89 505                 | 60 177     | 183 403   | 136 290    | 142 858                                   | 96 374     | 95 869                                  | 63 306     |
| кен өндіру   | 131 468                | 95 004     | 289 247   | 224 414    | 243 110                                   | 173 606    | 157 874                                 | 102 997    |
| өңдеу  | 76 879                 | 52 623     | 158 910   | 117 748    | 101 798                                   | 75 398     | 72 582                                  | 56 105     |
| электр энергиясын, газ бен су өндіру және бөлу   | 64 559                 | 49 904     | 121 469   | 109 824    | 85 997                                    | 71 361     | 66 226                                  | 48 428     |
| Құрылыс  | 92 613                 | 72 301     | 205 651   | 161 300    | 180 622                                   | 103 724    | 149 560                                 | 76 810     |
| Сауда; автомобильдерді, тұрмыстық бұйымдарды және жеке пайдаланатын заттарды жөндеу      | 71 779                 | 55 427     | 211 985   | 135 831    | 121 741                                   | 89 729     | 64 564                                  | 56 346     |
| Қонақ үйлер мен мейрамханалар  | 97 694                 | 52 604     | 396 290   | 146 133    | 163 924                                   | 94 336     | 74 658                                  | 56 751     |
| Көлік және байланыс  | 92 888                 | 78 173     | 209 775   | 148 167    | 157 422                                   | 111 836    | 99 987                                  | 79 908     |
| Қаржы қызметі  | 173 256                | 115 773    | 387 938   | 257 015    | 177 994                                   | 133 100    | 104 337                                 | 78 599     |
| Жылжымайтын мүлікпен жасалатын операциялар, жалға беру және тұтынушыларға қызмет көрсету | 109 560                | 94 107     | 276 419   | 224 415    | 231 555                                   | 131 917    | 85 050                                  | 79 480     |
| Мемлекеттік басқару  | 64 310                 | 51 031     | 114 757   | 101 443    | 71 551                                    | 62 230     | 55 218                                  | 41 524     |
| Білім беру   | 44 915                 | 40 951     | 84 490  | 66 486     | 57 282                                    | 49 260     | 39 249                                  | 34 997     |
| Денсаулық сақтау және әлеуметтік қызмет көрсету  | 50 224                 | 44 421     | 85 886  | 77 352     | 69 781                                    | 61 231     | 52 836                                  | 46 949     |
| Коммуналдық, әлеуметтік және дербес қызмет көрсету                                       | 83 972                 | 52 912     | 199 406   | 95 443     | 130 315                                   | 72 842     | 53 680                                  | 40 384     |
| Аумақтан тысқары ұйымдар қызметі   | 237 742                | 190 106    | 381 750   | 395 000    | 208 202                                   | 183 898    | -                                       | -          |

жалғасы

|  | соның ішінде  |            |   |            |   |            |
|--|---|------------|---|------------|---|------------|
|  | ақпарат дайындаумен, құжаттаманы ресімдеумен, есеп жүргізумен және қызмет көрсетумен айналысатын қызметшілердің |            | қызмет көрсету, тұрғын үй-коммуналдық шаруашылық, сауда және қызметтің сабақтас түрлері саласы қызметкерлерінің |            | ауыл, орман, аң шаруашылығының, балық өсіру және балық аулау саласының білікті қызметкерлерінің |            |
|  | ерлердің  | әйелдердің | ерлердің  | әйелдердің | ерлердің  | әйелдердің |
| <b>Қызметтің барлық түрі бойынша</b>   | 65 163  | 47 868     | 48 837  | 37 486     | 35 925  | 25 870     |
| Ауыл шаруашылығы, аңшылық және орман шаруашылығы   | 33 943  | 27 385     | 31 860  | 24 150     | 36 729  | 25 941     |
| Балық аулау, балық өсіру   | 47 182  | 29 467     | 43 933  | 23 133     | 28 361  | 22 121     |
| Өнеркәсіп  | 70 503  | 55 724     | 51 808  | 38 480     | 47 534  | 25 371     |
| кен өндіру   | 130 846   | 103 204    | 83 418  | 58 331     | 35 433  | 23 788     |
| өңдеу  | 57 845  | 49 433     | 52 671  | 33 638     | 55 964  | 27 823     |
| электр энергиясын, газ бен су өндіру және бөлу   | 42 765  | 39 024     | 42 139  | 36 001     | 26 034  | 22 884     |
| Құрылыс  | 79 900  | 67 835     | 70 415  | 43 771     | 31 749  | -          |
| Сауда; автомобильдерді, тұрмыстық бұйымдарды және жеке пайдаланатын заттарды жөндеу      | 57 041  | 48 701     | 51 440  | 38 364     | 41 245  | 34 421     |
| Қонақ үйлер мен мейрамханалар  | 91 995  | 66 554     | 83 746  | 46 993     | 19 858  | 13 608     |
| Көлік және байланыс  | 79 016  | 63 499     | 67 938  | 74 624     | 41 583  | 29 409     |
| Қаржы қызметі  | 95 191  | 67 104     | 87 781  | 92 967     | -   | -          |
| Жылжымайтын мүлікпен жасалатын операциялар, жалға беру және тұтынушыларға қызмет көрсету | 102 566   | 88 046     | 43 591  | 39 404     | 38 129  | 28 123     |
| Мемлекеттік басқару  | 43 114  | 33 589     | 46 638  | 29 775     | 26 787  | 22 993     |
| Білім беру   | 33 159  | 29 277     | 31 112  | 26 177     | 51 530  | 31 780     |
| Денсаулық сақтау және әлеуметтік қызмет көрсету  | 42 998  | 38 137     | 39 845  | 31 885     | -   | -          |
| Коммуналдық, әлеуметтік және дербес қызмет көрсету                                       | 57 550  | 47 322     | 46 897  | 32 330     | 32 456  | 23 547     |
| Аумақтан тысқары ұйымдар қызметі   | -   | -          | -   | -          | -   | -          |

жалғасы

|   | соның ішінде   |            |  |            |                               |            |
|---|--|------------|--|------------|-------------------------------|------------|
|   | ірі және ұсақ өнеркәсіп ұйымдарының, көркем кәсіпшіліктің, құрылыстың, көлік пен байланыстың, геологияның және жер қойнауын барлаудың білікті жұмысшыларының |            | операторлардың, аппаратшылардың, қондырғы мен машина машинистерінің және жинаушы слесарьлардың |            | біліктілігі жоқ жұмысшылардың |            |
|   | ерлердің   | әйелдердің | ерлердің   | әйелдердің | ерлердің                      | әйелдердің |
| <b>Қызметтің барлық түрі бойынша</b>  | 72 031   | 47 603     | 74 582   | 49 763     | 34 183                        | 25 902     |
| Ауыл шаруашылығы, аңшылық және орман шаруашылығы                                    | 35 469   | 26 140     | 40 040   | 28 849     | 25 311                        | 21 118     |
| Балық аулау, балық өсіру  | 60 000   | -          | 27 643   | -          | 24 685                        | 19 206     |
| Өнеркәсіп   | 72 086   | 44 514     | 84 260   | 52 642     | 45 078                        | 33 424     |
| кен өндіру  | 95 498   | 54 276     | 111 859  | 69 871     | 67 490                        | 43 413     |
| өңдеу   | 69 094   | 42 765     | 69 248   | 48 507     | 40 245                        | 31 053     |
| электр энергиясын, газ бен су өндіру және бөлу                                      | 54 623   | 43 108     | 60 110   | 44 413     | 33 425                        | 30 327     |
| Құрылыс   | 74 679   | 50 539     | 84 947   | 39 599     | 50 334                        | 36 767     |
| Сауда; автомобильдерді, тұрмыстық бұйымдарды және жеке пайдаланатын заттарды жөндеу | 60 074   | 37 771     | 52 085   | 36 530     | 38 187                        | 30 913     |
| Қонақ үйлер мен мейрамханалар   | 63 929   | 63 153     | 88 986   | 65 973     | 45 399                        | 35 380     |

|  | соның ішінде   |            |  |            |                               |            |
|--|--|------------|--|------------|-------------------------------|------------|
|  | ірі және ұсақ өнеркәсіп ұйымдарының, көркем кәсіпшіліктің, құрылыстың, көлік пен байланыстың, геологияның және жер қойнауын барлаудың білікті жұмысшыларының |            | операторлардың, аппаратшылардың, қондырғы мен машина машинистерінің және жинаушы слесарьлардың |            | біліктілігі жоқ жұмысшылардың |            |
|  | ерлердің   | әйелдердің | ерлердің   | әйелдердің | ерлердің                      | әйелдердің |
| Көлік және байланыс  | 73 235   | 55 600     | 78 238   | 52 686     | 47 160                        | 39 943     |
| Қаржы қызметі  | 113 203  | 28 278     | 72 404   | 26 756     | 50 953                        | 29 162     |
| Жылжымайтын мүлікпен жасалатын операциялар, жалға беру және тұтынушыларға қызмет көрсету | 81 344   | 56 755     | 82 432   | 44 314     | 42 587                        | 33 208     |
| Мемлекеттік басқару  | 49 305   | 35 890     | 35 650   | 31 300     | 24 764                        | 21 230     |
| Білім беру   | 37 010   | 31 716     | 27 903   | 22 692     | 22 675                        | 20 912     |
| Денсаулық сақтау және әлеуметтік қызмет көрсету  | 33 782   | 21 615     | 38 616   | 29 882     | 31 746                        | 27 579     |
| Коммуналдық, әлеуметтік және дербес қызмет көрсету                                       | 58 342   | 39 466     | 59 214   | 30 701     | 32 346                        | 23 932     |
| Аумақтан тысқары ұйымдар қызметі   | -  | -          | -  | -          | -                             | -          |

### 3.5. ЕРЛЕР МЕН ӘЙЕЛДЕР САНЫН ЕСЕПТЕЛГЕН ЖАЛАҚЫ МӨЛШЕРІ БОЙЫНША БӨЛУ

#### 2009 жылғы ерлер мен әйелдер санын есептелген жалақы мөлшері бойынша бөлу

|  | Қызметкерлер, барлығы |                        | соның ішінде |                  |             |            |                  |             |
|--|-----------------------|------------------------|--------------|------------------|-------------|------------|------------------|-------------|
|  |                       |                        | ерлердің     |                  |             | әйелдердің |                  |             |
|  | мың адам              | қорытын-<br>дыға %-бен | мың адам     | % -бен           |             | мың адам   | % -бен           |             |
|  |                       |                        |              | қорытын-<br>дыға | жалпы санға |            | қорытын-<br>дыға | жалпы санға |
| <b>Жалдамалы қызметкерлер саны – барлығы</b>           | 2 736,6               | 100,0                  | 1 435,9      | 100,0            | 52,5        | 1 300,7    | 100,0            | 47,5        |
| соның ішінде есептелген жалақы мөлшері бойынша, теңге: |                       |                        |              |                  |             |            |                  |             |
| 12000-ға дейін   | 0,0                   | 0,0                    | 0,0          | 0,0              | 47,8        | 0,0        | 0,0              | 52,2        |
| 12001-ден 15000-ға дейін                               | 69,7                  | 2,5                    | 32,2         | 2,2              | 46,1        | 37,6       | 2,9              | 53,9        |
| 15001-ден 25000-ға дейін                               | 430,7                 | 15,7                   | 173,8        | 12,1             | 40,4        | 256,9      | 19,8             | 59,6        |
| 25001-ден 35000-ға дейін                               | 428,3                 | 15,7                   | 183,6        | 12,8             | 42,9        | 244,7      | 18,8             | 57,1        |
| 35001-ден 45000-ға дейін                               | 446,1                 | 16,3                   | 209,3        | 14,6             | 46,9        | 236,7      | 18,2             | 53,1        |
| 45001-ден 55000-ға дейін                               | 315,1                 | 11,5                   | 164,0        | 11,4             | 52,0        | 151,2      | 11,6             | 48,0        |
| 55001-ден 65000-ға дейін                               | 254,6                 | 9,3                    | 142,6        | 9,9              | 56,0        | 112,0      | 8,6              | 44,0        |
| 65001-ден 75000-ға дейін                               | 211,7                 | 7,7                    | 127,0        | 8,8              | 60,0        | 84,8       | 6,5              | 40,0        |
| 75000-нан жоғары                                       | 580,3                 | 21,2                   | 403,5        | 28,1             | 69,5        | 176,8      | 13,6             | 30,5        |

**2009 жылғы ерлер мен әйелдерді есептелген жалақы мөлшері және экономикалық қызмет түрлері бойынша бөлу**

|  | Барлығы, мың адам |            | соның ішінде есептелген жалақы мөлшері бойынша, теңге |            |                          |            |
|--|-------------------|------------|---|------------|--------------------------|------------|
|  |                   |            | 12001-ден 25000-ға дейін                              |            | 25001-ден 45000-ға дейін |            |
|  | ерлердің          | әйелдердің | ерлердің  | әйелдердің | ерлердің                 | әйелдердің |
| <b>Қызметтің барлық түрі бойынша</b>   | 1 435,9           | 1 300,7    | 206,0   | 294,5      | 392,9                    | 481,4      |
| Ауыл шаруашылығы, аңшылық және орман шаруашылығы   | 77,6              | 25,5       | 30,4  | 14,3       | 30,6                     | 8,3        |
| Балық аулау, балық өсіру   | 0,6               | 0,2        | 0,3   | 0,1        | 0,3                      | 0,1        |
| Өнеркәсіп  | 372,9             | 145,1      | 23,5  | 22,6       | 84,0                     | 53,7       |
| кен өндіру   | 106,2             | 28,3       | 2,6   | 2,7        | 15,9                     | 8,5        |
| өңдеу  | 190,4             | 84,8       | 13,8  | 14,4       | 41,6                     | 31,3       |
| электр энергиясын, газ бен су өндіру және бөлу   | 76,3              | 32,0       | 7,0   | 5,5        | 26,5                     | 13,9       |
| Құрылыс  | 135,5             | 20,5       | 12,3  | 3,2        | 24,8                     | 5,5        |
| Сауда; автомобильдерді, тұрмыстық бұйымдарды және жеке пайдаланатын заттарды жөндеу      | 64,6              | 54,9       | 14,4  | 14,3       | 19,5                     | 19,3       |
| Қонақ үйлер мен мейрамханалар  | 9,1               | 16,1       | 0,9   | 3,0        | 2,1                      | 5,9        |
| Көлік және байланыс  | 156,6             | 64,2       | 8,9   | 5,8        | 27,2                     | 16,0       |
| Қаржы қызметі  | 22,4              | 40,9       | 0,7   | 2,0        | 1,9                      | 4,8        |
| Жылжымайтын мүлікпен жасалатын операциялар, жалға беру және тұтынушыларға қызмет көрсету | 135,2             | 60,9       | 15,1  | 10,2       | 50,1                     | 20,7       |
| Мемлекеттік басқару  | 192,4             | 112,1      | 26,1  | 28,9       | 59,1                     | 43,6       |
| Білім беру   | 172,0             | 485,5      | 49,9  | 126,9      | 58,0                     | 185,9      |
| Денсаулық сақтау және әлеуметтік қызмет көрсету  | 51,3              | 227,1      | 12,4  | 48,7       | 19,6                     | 99,7       |
| Коммуналдық, әлеуметтік және дербес қызмет көрсету                                       | 45,5              | 47,7       | 11,0  | 14,5       | 15,7                     | 18,2       |

соңы

|  | соның ішінде есептелген жалақы мөлшері бойынша, теңге |            |                  |            |
|--|---|------------|------------------|------------|
|  | 45001-ден 65000-ға дейін                              |            | 65001-ден жоғары |            |
|  | ерлердің  | әйелдердің | ерлердің         | әйелдердің |
|  | 306,6   | 263,2      | 530,4            | 261,6      |
| Ауыл шаруашылығы, аңшылық және орман шаруашылығы   | 10,4  | 1,9        | 6,2              | 0,9        |
| Балық аулау, балық өсіру   | 0,0   | 0,0        | 0,0              | 0,0        |
| Өнеркәсіп  | 82,3  | 31,4       | 183,1            | 37,4       |
| кен өндіру   | 18,1  | 5,2        | 69,5             | 11,8       |
| өңдеу  | 46,5  | 19,6       | 88,5             | 19,5       |
| электр энергиясын, газ бен су өндіру және бөлу   | 17,7  | 6,6        | 25,0             | 6,1        |
| Құрылыс  | 25,8  | 3,8        | 72,6             | 8,0        |
| Сауда; автомобильдерді, тұрмыстық бұйымдарды және жеке пайдаланатын заттарды жөндеу      | 11,4  | 9,2        | 19,3             | 12,1       |
| Қонақ үйлер мен мейрамханалар  | 2,0   | 3,5        | 4,1              | 3,7        |
| Көлік және байланыс  | 37,2  | 15,4       | 83,3             | 27,1       |
| Қаржы қызметі  | 3,5   | 8,3        | 16,3             | 25,8       |
| Жылжымайтын мүлікпен жасалатын операциялар, жалға беру және тұтынушыларға қызмет көрсету | 28,4  | 9,8        | 41,7             | 20,1       |
| Мемлекеттік басқару  | 56,2  | 23,6       | 51,0             | 15,9       |
| Білім беру   | 31,6  | 99,5       | 32,4             | 73,3       |
| Денсаулық сақтау және әлеуметтік қызмет көрсету  | 10,4  | 50,5       | 9,0              | 28,2       |
| Коммуналдық, әлеуметтік және дербес қызмет көрсету                                       | 7,5   | 6,1        | 11,4             | 8,9        |

## 3.6. ЕРЛЕР МЕН ӘЙЕЛДЕРГЕ ЕСЕПТЕЛГЕН ЖАЛАҚЫ ҚОРЫ

## Ерлер мен әйелдерге есептелген жалақы қоры экономикалық қызмет түрлері бойынша

млн. теңге

|  | Ерлердің  |           |             |             |             |
|--|-----------|-----------|-------------|-------------|-------------|
|  | 2005      | 2006      | 2007        | 2008        | 2009        |
| <b>Қызметтің барлық түрі бойынша</b>   | 739 687,3 | 925 115,8 | 1 232 740,4 | 1 471 704,9 | 1 585 686,6 |
| Ауыл шаруашылығы, аңшылық және орман шаруашылығы   | 18 697,4  | 21 274,6  | 25 827,6    | 31 542,4    | 34 098,3    |
| Балық аулау, балық өсіру   | 198,9     | 255,9     | 369,6       | 378,5       | 331,8       |
| Өнеркәсіп  | 259 756,6 | 320 476,3 | 396 177,0   | 491 652,9   | 501 985,9   |
| кен өндіру   | 103 470,3 | 124 948,9 | 145 534,7   | 187 309,4   | 202 696,3   |
| өңдеу  | 122 218,7 | 154 327,2 | 198 877,5   | 240 407,3   | 229 321,4   |
| электр энергиясын, газ бен су өндіру және бөлу   | 34 067,6  | 41 200,2  | 51 764,8    | 63 936,2    | 69 968,3    |
| Құрылыс  | 84 366,3  | 111 289,5 | 165 467,7   | 177 984,5   | 180 468,2   |
| Сауда; автомобильдерді, тұрмыстық бұйымдарды және жеке пайдаланатын заттарды жөндеу      | 20 034,7  | 28 838,6  | 42 703,3    | 58 948,6    | 62 246,1    |
| Қонақ үйлер мен мейрамханалар  | 4 732,3   | 5 214,0   | 6 987,2     | 8 848,5     | 9 438,4     |
| Көлік және байланыс  | 101 850,0 | 125 102,9 | 156 876,0   | 193 479,9   | 202 183,7   |
| Қаржы қызметі  | 23 335,0  | 32 909,2  | 54 034,6    | 65 312,6    | 56 821,0    |
| Жылжымайтын мүлікпен жасалатын операциялар, жалға беру және тұтынушыларға қызмет көрсету | 72 431,4  | 96 536,6  | 138 210,9   | 173 529,1   | 194 325,8   |
| Мемлекеттік басқару  | 70 619,7  | 83 676,6  | 110 623,1   | 117 966,6   | 156 847,7   |
| Білім беру   | 45 722,2  | 55 345,4  | 74 595,7    | 80 651,9    | 100 036,6   |
| Денсаулық сақтау және әлеуметтік қызмет көрсету  | 11 933,5  | 14 419,6  | 22 861,6    | 24 719,1    | 33 200,6    |
| Коммуналдық, әлеуметтік және дербес қызмет көрсету                                       | 25 938,3  | 29 677,6  | 37 918,2    | 46 617,7    | 53 568,4    |
| Аумақтан тысқары ұйымдар қызметі   | 70,8      | 99,1      | 87,9        | 72,5        | 134,1       |

соңы

|  | Әйелдердің |           |           |           |           |
|--|------------|-----------|-----------|-----------|-----------|
|  | 2005       | 2006      | 2007      | 2008      | 2009      |
| <b>Қызметтің барлық түрі бойынша</b>   | 413 803,5  | 525 783,9 | 729 932,1 | 859 635,9 | 982 425,6 |
| Ауыл шаруашылығы, аңшылық және орман шаруашылығы   | 5 089,1    | 6 197,7   | 7 377,7   | 9 118,3   | 9 745,0   |
| Балық аулау, балық өсіру   | 59,8       | 77,6      | 92,5      | 77,8      | 85,0      |
| Өнеркәсіп  | 74 084,8   | 90 750,4  | 113 409,7 | 136 969,1 | 139 932,6 |
| кен өндіру   | 21 411,9   | 25 678,2  | 31 038,7  | 37 946,8  | 42 347,2  |
| өңдеу  | 41 009,5   | 50 634,0  | 64 243,0  | 76 664,3  | 73 272,8  |
| электр энергиясын, газ бен су өндіру және бөлу   | 11 663,4   | 14 438,2  | 18 128,0  | 22 358,0  | 24 312,6  |
| Құрылыс  | 12 010,3   | 16 877,9  | 22 114,4  | 24 745,3  | 22 840,9  |
| Сауда; автомобильдерді, тұрмыстық бұйымдарды және жеке пайдаланатын заттарды жөндеу      | 11 642,0   | 17 370,5  | 26 563,5  | 38 034,3  | 42 074,4  |
| Қонақ үйлер мен мейрамханалар  | 5 121,1    | 5 979,8   | 8 745,7   | 10 970,6  | 11 102,3  |
| Көлік және байланыс  | 40 613,7   | 50 413,4  | 61 735,8  | 76 365,9  | 79 276,4  |
| Қаржы қызметі  | 26 661,3   | 40 406,4  | 64 666,3  | 78 539,2  | 71 815,5  |
| Жылжымайтын мүлікпен жасалатын операциялар, жалға беру және тұтынушыларға қызмет көрсету | 26 984,1   | 36 978,5  | 55 200,1  | 71 367,9  | 79 653,0  |
| Мемлекеттік басқару  | 34 699,4   | 41 826,5  | 56 181,8  | 60 369,8  | 79 559,2  |
| Білім беру   | 112 712,6  | 138 990,3 | 192 659,0 | 214 417,3 | 269 282,2 |
| Денсаулық сақтау және әлеуметтік қызмет көрсету  | 49 051,6   | 60 103,7  | 95 923,4  | 106 968,1 | 140 176,8 |
| Коммуналдық, әлеуметтік және дербес қызмет көрсету                                       | 15 038,9   | 19 777,8  | 25 214,2  | 31 635,5  | 36 804,8  |
| Аумақтан тысқары ұйымдар қызметі   | 34,7       | 33,3      | 48,1      | 56,8      | 77,6      |

## 4. КӘСІПОРЫНДАРДЫҢ КӨЛЕМДІЛІГІ БОЙЫНША ЖАЛАҚЫ

### 4.1. ІРІ ЖӘНЕ ОРТА КӘСІПОРЫНДАР ҚЫЗМЕТКЕРЛЕРІНІҢ ОРТАША АЙЛЫҚ АТАУЛЫ ЖАЛАҚЫСЫ ЭКОНОМИКАЛЫҚ ҚЫЗМЕТ ТҮРЛЕРІ БОЙЫНША

#### Ірі және орта кәсіпорындар қызметкерлерінің орташа айлық атаулы жалақысы экономикалық қызмет түрлері бойынша

теңге

|  | 2005   | 2006    | 2007    | 2008    | 2009    |
|--|--------|---------|---------|---------|---------|
| <b>Қызметтің барлық түрі бойынша</b>   | 35 286 | 42 298  | 54 391  | 63 282  | 70 039  |
| Ауыл шаруашылығы, аңшылық және орман шаруашылығы   | 14 963 | 18 767  | 24 648  | 31 321  | 34 148  |
| Балық аулау, балық өсіру   | 14 057 | 18 066  | 25 101  | 28 726  | 29 779  |
| Өнеркәсіп  | 41 804 | 50 184  | 61 270  | 74 961  | 81 026  |
| кен өндіру   | 65 598 | 75 601  | 89 693  | 109 846 | 123 302 |
| өңдеу  | 35 517 | 43 655  | 54 459  | 66 005  | 69 261  |
| электр энергиясын, газ бен су өндіру және бөлу   | 30 887 | 37 017  | 46 089  | 56 204  | 60 099  |
| Құрылыс  | 47 496 | 55 398  | 70 776  | 81 598  | 90 046  |
| Сауда; автомобильдерді, тұрмыстық бұйымдарды және жеке пайдаланатын заттарды жөндеу      | 32 908 | 39 835  | 49 355  | 60 169  | 65 312  |
| Қонақ үйлер мен мейрамханалар  | 48 081 | 49 063  | 56 930  | 64 473  | 67 269  |
| Көлік және байланыс  | 49 092 | 59 021  | 70 630  | 82 970  | 88 500  |
| Қаржы қызметі  | 88 420 | 107 031 | 133 089 | 149 860 | 144 057 |
| Жылжымайтын мүлікпен жасалатын операциялар, жалға беру және тұтынушыларға қызмет көрсету | 50 669 | 61 500  | 80 036  | 96 893  | 107 754 |
| Мемлекеттік басқару  | 33 375 | 38 132  | 48 729  | 50 988  | 63 591  |
| Білім беру   | 21 274 | 24 948  | 33 361  | 35 836  | 43 936  |
| Денсаулық сақтау және әлеуметтік қызмет көрсету  | 18 205 | 21 451  | 33 407  | 36 040  | 46 070  |
| Коммуналдық, әлеуметтік және дербес қызмет көрсету                                       | 35 231 | 39 165  | 47 537  | 57 249  | 63 607  |

#### Ірі және орта кәсіпорындар қызметкерлерінің атаулы және нақты жалақы индексі

өткен жылға пайызбен

|  | Атаулы жалақы индексі |       |       |       |       | Нақты жалақы индексі |       |       |       |       |
|--|-----------------------|-------|-------|-------|-------|----------------------|-------|-------|-------|-------|
|  | 2005                  | 2006  | 2007  | 2008  | 2009  | 2005                 | 2006  | 2007  | 2008  | 2009  |
| <b>Қызметтің барлық түрі бойынша</b>   | 120,4                 | 119,9 | 128,6 | 116,3 | 110,7 | 111,9                | 110,4 | 116,1 | 99,4  | 103,1 |
| Ауыл шаруашылығы, аңшылық және орман шаруашылығы   | 125,3                 | 125,4 | 131,3 | 127,1 | 109,0 | 116,4                | 115,5 | 118,5 | 108,6 | 101,6 |
| Балық аулау, балық өсіру   | 137,9                 | 128,5 | 138,9 | 114,4 | 103,7 | 128,1                | 118,3 | 125,4 | 97,8  | 96,6  |
| Өнеркәсіп  | 117,7                 | 120,0 | 122,1 | 122,3 | 108,1 | 109,3                | 110,5 | 110,2 | 104,6 | 100,7 |
| кен өндіру   | 121,0                 | 115,2 | 118,6 | 122,5 | 112,2 | 112,4                | 106,1 | 107,1 | 104,7 | 104,6 |
| өңдеу  | 117,2                 | 122,9 | 124,7 | 121,2 | 104,9 | 109,0                | 113,2 | 112,6 | 103,6 | 97,8  |
| электр энергиясын, газ бен су өндіру және бөлу   | 114,5                 | 119,8 | 124,5 | 121,9 | 106,9 | 106,4                | 110,4 | 112,4 | 104,2 | 99,7  |
| Құрылыс  | 123,3                 | 116,6 | 127,8 | 115,3 | 110,4 | 114,6                | 107,4 | 115,3 | 98,5  | 102,8 |
| Сауда; автомобильдерді, тұрмыстық бұйымдарды және жеке пайдаланатын заттарды жөндеу      | 121,1                 | 121,0 | 123,9 | 121,9 | 108,5 | 112,5                | 111,5 | 111,8 | 104,2 | 101,2 |
| Қонақ үйлер мен мейрамханалар  | 105,3                 | 102,0 | 116,0 | 113,3 | 104,3 | 97,8                 | 94,0  | 104,7 | 96,8  | 97,2  |
| Көлік және байланыс  | 117,5                 | 120,2 | 119,7 | 117,5 | 106,7 | 109,2                | 110,7 | 108,0 | 100,4 | 99,4  |
| Қаржы қызметі  | 120,4                 | 121,0 | 124,3 | 112,6 | 96,1  | 111,9                | 111,5 | 112,2 | 96,2  | 89,6  |
| Жылжымайтын мүлікпен жасалатын операциялар, жалға беру және тұтынушыларға қызмет көрсету | 123,4                 | 121,4 | 130,1 | 121,1 | 111,2 | 114,7                | 111,8 | 117,5 | 103,5 | 103,6 |
| Мемлекеттік басқару  | 121,6                 | 114,3 | 127,8 | 104,6 | 124,7 | 113,0                | 105,2 | 115,3 | 89,4  | 116,2 |
| Білім беру   | 112,8                 | 117,3 | 133,7 | 107,4 | 122,6 | 104,8                | 108,0 | 120,7 | 91,8  | 114,3 |

соңы

|  | Атаулы жалақы индексі |       |       |       |       | Нақты жалақы индексі |       |       |       |       |
|--|-----------------------|-------|-------|-------|-------|----------------------|-------|-------|-------|-------|
|  | 2005                  | 2006  | 2007  | 2008  | 2009  | 2005                 | 2006  | 2007  | 2008  | 2009  |
| Денсаулық сақтау және әлеуметтік қызмет көрсету    | 118,5                 | 117,8 | 155,7 | 107,9 | 127,8 | 110,1                | 108,5 | 140,6 | 92,2  | 119,1 |
| Коммуналдық, әлеуметтік және дербес қызмет көрсету | 132,8                 | 111,2 | 121,4 | 120,4 | 111,1 | 123,4                | 102,4 | 109,5 | 102,9 | 103,5 |

#### 4.2. ІРІ ЖӘНЕ ОРТА КӘСІПОРЫНДАРДАҒЫ ЕРЛЕР МЕН ӘЙЕЛДЕРДІҢ ОРТАША АЙЛЫҚ АТАУЛЫ ЖАЛАҚЫСЫ

##### Ірі және орта кәсіпорындардағы ерлердің және әйелдердің орташа айлық атаулы жалақысы

теңге

|  | Ерлер   |         |         |         |         |
|--|---------|---------|---------|---------|---------|
|  | 2005    | 2006    | 2007    | 2008    | 2009    |
| <b>Қызметтің барлық түрі бойынша</b>   | 42 708  | 50 854  | 64 136  | 75 659  | 82 830  |
| Ауыл шаруашылығы, аңшылық және орман шаруашылығы   | 15 941  | 20 077  | 26 694  | 34 023  | 36 896  |
| Балық аулау, балық өсіру   | 15 109  | 19 362  | 26 540  | 30 667  | 30 521  |
| Өнеркәсіп  | 46 530  | 55 702  | 67 842  | 83 206  | 89 640  |
| кен өндіру   | 70 786  | 81 277  | 96 109  | 117 776 | 131 498 |
| өңдеу  | 39 536  | 48 509  | 60 588  | 73 624  | 77 013  |
| электр энергиясын, газ бен су өндіру және бөлу   | 33 227  | 39 936  | 49 650  | 60 577  | 64 630  |
| Құрылыс  | 48 449  | 55 987  | 72 113  | 83 365  | 92 842  |
| Сауда; автомобильдерді, тұрмыстық бұйымдарды және жеке пайдаланатын заттарды жөндеу      | 35 943  | 44 464  | 54 601  | 67 651  | 73 759  |
| Қонақ үйлер мен мейрамханалар  | 69 905  | 69 245  | 80 292  | 91 275  | 98 375  |
| Көлік және байланыс  | 53 182  | 63 075  | 74 805  | 87 319  | 93 170  |
| Қаржы қызметі  | 119 104 | 140 312 | 174 070 | 195 946 | 184 028 |
| Жылжымайтын мүлікпен жасалатын операциялар, жалға беру және тұтынушыларға қызмет көрсету | 55 144  | 65 643  | 83 179  | 99 960  | 111 364 |
| Мемлекеттік басқару  | 35 842  | 40 632  | 51 872  | 54 542  | 67 614  |
| Білім беру   | 24 701  | 28 145  | 36 921  | 39 340  | 48 341  |
| Денсаулық сақтау және әлеуметтік қызмет көрсету  | 21 429  | 25 322  | 38 436  | 40 322  | 51 532  |
| Коммуналдық, әлеуметтік және дербес қызмет көрсету                                       | 46 291  | 49 299  | 59 051  | 68 778  | 77 400  |

соңы

|  | Әйелдер |        |         |         |         |
|--|---------|--------|---------|---------|---------|
|  | 2005    | 2006   | 2007    | 2008    | 2009    |
| <b>Қызметтің барлық түрі бойынша</b>   | 26 396  | 32 050 | 42 626  | 48 689  | 55 250  |
| Ауыл шаруашылығы, аңшылық және орман шаруашылығы   | 12 222  | 15 339 | 19 445  | 24 565  | 27 087  |
| Балық аулау, балық өсіру   | 11 317  | 14 546 | 20 404  | 21 809  | 27 195  |
| Өнеркәсіп  | 30 826  | 37 168 | 45 764  | 55 241  | 60 225  |
| кен өндіру   | 48 446  | 56 421 | 68 281  | 82 397  | 94 943  |
| өңдеу  | 27 247  | 33 435 | 41 464  | 49 788  | 52 637  |
| электр энергиясын, газ бен су өндіру және бөлу   | 25 623  | 30 627 | 38 242  | 46 564  | 50 013  |
| Құрылыс  | 41 650  | 51 777 | 62 026  | 70 655  | 72 556  |
| Сауда; автомобильдерді, тұрмыстық бұйымдарды және жеке пайдаланатын заттарды жөндеу      | 28 911  | 34 120 | 42 903  | 51 404  | 55 909  |
| Қонақ үйлер мен мейрамханалар  | 37 213  | 39 105 | 46 192  | 52 137  | 52 897  |
| Көлік және байланыс  | 41 111  | 50 819 | 61 810  | 73 565  | 78 379  |
| Қаржы қызметі  | 71 659  | 89 576 | 110 957 | 124 953 | 122 671 |
| Жылжымайтын мүлікпен жасалатын операциялар, жалға беру және тұтынушыларға қызмет көрсету | 41 269  | 52 492 | 72 863  | 89 962  | 99 702  |
| Мемлекеттік басқару  | 28 583  | 33 264 | 42 696  | 44 299  | 55 850  |
| Білім беру   | 20 141  | 23 887 | 32 187  | 34 709  | 42 520  |
| Денсаулық сақтау және әлеуметтік қызмет көрсету  | 17 579  | 20 713 | 32 421  | 35 209  | 44 972  |
| Коммуналдық, әлеуметтік және дербес қызмет көрсету                                       | 24 168  | 29 194 | 35 274  | 44 833  | 49 006  |

#### 4.3. ІРІ ЖӘНЕ ОРТА КӘСІПОРЫНДАР ҚЫЗМЕТКЕРЛЕРІНІҢ ОРТАША АЙЛЫҚ АТАУЛЫ ЖАЛАҚЫСЫ ҚЫЗМЕТКЕРЛЕР ҚҰРАМЫНЫҢ САНАТТАРЫ БОЙЫНША

Ірі және орта кәсіпорындар қызметкерлерінің орташа айлық атаулы жалақысы экономикалық қызмет түрлері және қызметкерлер құрамының санаттары бойынша

теңге

|  | Жұмысшылардың |        |        |        |        |
|--|---------------|--------|--------|--------|--------|
|  | 2005          | 2006   | 2007   | 2008   | 2009   |
| <b>Қызметтің барлық түрі бойынша</b>   | 29 383        | 35 110 | 43 113 | 50 662 | 54 121 |
| Ауыл шаруашылығы, аңшылық және орман шаруашылығы   | 14 082        | 17 592 | 22 885 | 28 968 | 31 775 |
| Балық аулау, балық өсіру   | 13 150        | 16 692 | 23 474 | 26 111 | 26 464 |
| Өнеркәсіп  | 34 790        | 41 566 | 50 128 | 61 646 | 65 902 |
| кен өндіру   | 51 334        | 58 121 | 67 367 | 83 598 | 92 934 |
| өңдеу  | 30 801        | 37 874 | 46 876 | 56 844 | 59 076 |
| электр энергиясын, газ бен су өндіру және бөлу   | 25 467        | 30 623 | 37 744 | 46 567 | 50 056 |
| Құрылыс  | 39 716        | 47 081 | 58 522 | 66 423 | 69 948 |
| Сауда; автомобильдерді, тұрмыстық бұйымдарды және жеке пайдаланатын заттарды жөндеу      | 22 245        | 27 276 | 34 200 | 41 041 | 44 202 |
| Қонақ үйлер мен мейрамханалар  | 37 272        | 37 595 | 45 013 | 50 032 | 54 022 |
| Көлік және байланыс  | 38 853        | 46 489 | 54 804 | 64 304 | 68 914 |
| Қаржы қызметі  | 30 791        | 38 576 | 43 238 | 44 177 | 53 145 |
| Жылжымайтын мүлікпен жасалатын операциялар, жалға беру және тұтынушыларға қызмет көрсету | 31 489        | 36 763 | 44 736 | 50 819 | 53 929 |
| Мемлекеттік басқару  | 17 858        | 21 014 | 26 422 | 27 651 | 34 405 |
| Білім беру   | 11 624        | 13 428 | 17 422 | 18 703 | 22 644 |
| Денсаулық сақтау және әлеуметтік қызмет көрсету  | 13 643        | 16 185 | 21 914 | 23 135 | 29 878 |
| Коммуналдық, әлеуметтік және дербес қызмет көрсету                                       | 21 107        | 24 848 | 35 176 | 39 141 | 38 663 |

соңы

|  | Қызметшілердің |         |         |         |         |
|--|----------------|---------|---------|---------|---------|
|  | 2005           | 2006    | 2007    | 2008    | 2009    |
| <b>Қызметтің барлық түрі бойынша</b>   | 41 776         | 50 036  | 66 338  | 76 232  | 85 304  |
| Ауыл шаруашылығы, аңшылық және орман шаруашылығы   | 19 460         | 24 429  | 32 873  | 42 012  | 44 602  |
| Балық аулау, балық өсіру   | 18 171         | 23 199  | 32 495  | 37 958  | 43 320  |
| Өнеркәсіп  | 65 707         | 78 858  | 97 066  | 116 410 | 125 143 |
| кен өндіру   | 116 571        | 136 283 | 160 699 | 193 052 | 213 645 |
| өңдеу  | 52 468         | 63 938  | 80 635  | 96 200  | 100 169 |
| электр энергиясын, газ бен су өндіру және бөлу   | 45 851         | 54 321  | 68 045  | 80 973  | 85 827  |
| Құрылыс  | 77 710         | 85 827  | 112 834 | 131 800 | 147 630 |
| Сауда; автомобильдерді, тұрмыстық бұйымдарды және жеке пайдаланатын заттарды жөндеу      | 50 351         | 58 831  | 73 643  | 88 644  | 94 409  |
| Қонақ үйлер мен мейрамханалар  | 82 845         | 83 965  | 91 981  | 109 715 | 106 876 |
| Көлік және байланыс  | 68 127         | 82 197  | 99 826  | 116 937 | 121 857 |
| Қаржы қызметі  | 94 723         | 114 005 | 142 247 | 160 994 | 152 467 |
| Жылжымайтын мүлікпен жасалатын операциялар, жалға беру және тұтынушыларға қызмет көрсету | 66 336         | 82 202  | 110 328 | 135 174 | 151 206 |
| Мемлекеттік басқару  | 37 094         | 42 269  | 54 095  | 56 347  | 70 343  |
| Білім беру   | 23 949         | 28 222  | 38 037  | 40 928  | 50 228  |
| Денсаулық сақтау және әлеуметтік қызмет көрсету  | 20 647         | 24 229  | 39 325  | 42 684  | 54 285  |
| Коммуналдық, әлеуметтік және дербес қызмет көрсету                                       | 45 620         | 49 983  | 57 592  | 70 998  | 81 660  |

#### 4.4. ІРІ ЖӘНЕ ОРТА КӘСІПОРЫНДАР ҚЫЗМЕТКЕРЛЕРІНІҢ ОРТАША АЙЛЫҚ АТАУЛЫ ЖАЛАҚЫСЫ ІРІЛЕНДІРІЛГЕН ЖҰМЫС ТОПТАРЫ БОЙЫНША

##### Ірі және орта кәсіпорындар қызметкерлерінің орташа айлық атаулы жалақысы ірілендірілген жұмыс топтары бойынша

|  | теңге  |        |         |         |         | қорытындыға пайызбен |       |       |       |       |
|--|--------|--------|---------|---------|---------|----------------------|-------|-------|-------|-------|
|  | 2005   | 2006   | 2007    | 2008    | 2009    | 2005                 | 2006  | 2007  | 2008  | 2009  |
| <b>Барлық қызметкерлер құрамының</b>   | 35 286 | 42 298 | 54 391  | 63 282  | 70 039  | 100,0                | 100,0 | 100,0 | 100,0 | 100,0 |
| соның ішінде:  |        |        |         |         |         |                      |       |       |       |       |
| Барлық деңгейдегі билік және басқару органдары басшыларының, ұйым басшыларын қоса  | 82 072 | 99 980 | 129 046 | 151 529 | 162 586 | 232,6                | 236,4 | 237,3 | 239,4 | 232,1 |
| Біліктілігі жоғары деңгейдегі мамандардың  | 40 304 | 47 864 | 63 826  | 73 276  | 84 484  | 114,2                | 113,2 | 117,3 | 115,8 | 120,6 |
| Біліктілігі орта деңгейдегі мамандардың  | 28 235 | 33 524 | 46 914  | 52 826  | 61 481  | 80,0                 | 79,3  | 86,3  | 83,5  | 87,8  |
| Ақпарат дайындаумен, құжаттаманы ресімдеумен, есеп жүргізумен және қызмет көрсетумен айналысатын қызметшілердің  | 29 158 | 34 838 | 43 576  | 51 329  | 54 564  | 82,6                 | 82,4  | 80,1  | 81,1  | 77,9  |
| Қызмет көрсету, тұрғын үй-коммуналдық шаруашылық, сауда және қызметтің сабақтас түрлері саласы қызметкерлерінің  | 24 247 | 28 600 | 35 970  | 40 528  | 44 048  | 68,7                 | 67,6  | 66,1  | 64,0  | 62,9  |
| Ауыл, орман, аң шаруашылығының, балық өсіру және балық аулау саласының білікті қызметкерлерінің  | 15 409 | 19 341 | 24 964  | 30 847  | 34 188  | 43,7                 | 45,7  | 45,9  | 48,7  | 48,8  |
| Ірі және ұсақ өнеркәсіп ұйымдарының, көркем кәсіпшіліктің, құрылыстың, көлік пен байланыстың, геологияның және жер қойнауын барлаудың білікті жұмысшыларының | 36 458 | 44 381 | 54 236  | 64 494  | 68 280  | 103,3                | 104,9 | 99,7  | 101,9 | 97,5  |
| Операторлардың, аппаратшылардың, қондырғы мен машина машинистерінің және жинаушы слесарьлардың   | 39 976 | 46 376 | 54 625  | 66 186  | 71 861  | 113,3                | 109,6 | 100,4 | 104,6 | 102,6 |
| Біліктілігі жоқ жұмысшылардың  | 15 783 | 18 988 | 24 987  | 28 316  | 31 020  | 44,7                 | 44,9  | 45,9  | 44,7  | 44,3  |

##### Ірі және орта кәсіпорындар қызметкерлерінің орташа айлық атаулы жалақысы экономикалық қызмет түрлері және ірілендірілген жұмыс топтары бойынша

|   | теңге                         |         |         |         |         |
|---|-------------------------------|---------|---------|---------|---------|
|   | Барлық қызметкерлер құрамының |         |         |         |         |
|   | 2005                          | 2006    | 2007    | 2008    | 2009    |
| <b>Қызметтің барлық түрі бойынша</b>  | 35 286                        | 42 298  | 54 391  | 63 282  | 70 039  |
| Ауыл шаруашылығы, аңшылық және орман шаруашылығы                                    | 14 963                        | 18 767  | 24 648  | 31 321  | 34 148  |
| Балық аулау, балық өсіру  | 14 057                        | 18 066  | 25 101  | 28 726  | 29 779  |
| Өнеркәсіп   | 41 804                        | 50 184  | 61 270  | 74 961  | 81 026  |
| кен өндіру  | 65 598                        | 75 601  | 89 693  | 109 846 | 123 302 |
| өңдеу   | 35 517                        | 43 655  | 54 459  | 66 005  | 69 261  |
| электр энергиясын, газ бен су өндіру және бөлу                                      | 30 887                        | 37 017  | 46 089  | 56 204  | 60 099  |
| Құрылыс   | 47 496                        | 55 398  | 70 776  | 81 598  | 90 046  |
| Сауда; автомобильдерді, тұрмыстық бұйымдарды және жеке пайдаланатын заттарды жөндеу | 32 908                        | 39 835  | 49 355  | 60 169  | 65 312  |
| Қонақ үйлер мен мейрамханалар   | 48 081                        | 49 063  | 56 930  | 64 473  | 67 269  |
| Көлік және байланыс   | 49 092                        | 59 021  | 70 630  | 82 970  | 88 500  |
| Қаржы қызметі   | 88 420                        | 107 031 | 133 089 | 149 860 | 144 057 |

жалғасы

|  | Барлық қызметкерлер құрамының |        |        |        |         |
|--|-------------------------------|--------|--------|--------|---------|
|  | 2005                          | 2006   | 2007   | 2008   | 2009    |
| Жылжымайтын мүлікпен жасалатын операциялар, жалға беру және тұтынушыларға қызмет көрсету | 50 669                        | 61 500 | 80 036 | 96 893 | 107 754 |
| Мемлекеттік басқару  | 33 375                        | 38 132 | 48 729 | 50 988 | 63 591  |
| Білім беру   | 21 274                        | 24 948 | 33 361 | 35 836 | 43 936  |
| Денсаулық сақтау және әлеуметтік қызмет көрсету  | 18 205                        | 21 451 | 33 407 | 36 040 | 46 070  |
| Коммуналдық, әлеуметтік және дербес қызмет көрсету                                       | 35 231                        | 39 165 | 47 537 | 57 249 | 63 607  |

жалғасы

|  | соның ішінде  |         |         |         |         |
|--|---|---------|---------|---------|---------|
|  | барлық деңгейдегі билік және басқару органдары басшыларының, ұйым басшыларын қоса |         |         |         |         |
|  | 2005  | 2006    | 2007    | 2008    | 2009    |
| <b>Қызметтің барлық түрі бойынша</b>   | 82 072  | 99 980  | 129 046 | 151 529 | 162 586 |
| Ауыл шаруашылығы, аңшылық және орман шаруашылығы   | 30 117  | 37 470  | 50 441  | 64 853  | 69 486  |
| Балық аулау, балық өсіру   | 27 445  | 36 412  | 55 624  | 77 051  | 71 144  |
| Өнеркәсіп  | 87 102  | 106 354 | 135 085 | 161 703 | 173 112 |
| кен өндіру   | 141 111   | 172 018 | 211 032 | 252 502 | 277 929 |
| өңдеу  | 73 978  | 91 638  | 118 471 | 141 084 | 148 604 |
| электр энергиясын, газ бен су өндіру және бөлу   | 62 905  | 74 153  | 94 675  | 114 170 | 119 270 |
| Құрылыс  | 101 939   | 121 009 | 165 652 | 192 930 | 199 493 |
| Сауда; автомобильдерді, тұрмыстық бұйымдарды және жеке пайдаланатын заттарды жөндеу      | 100 163   | 109 691 | 152 002 | 190 074 | 199 634 |
| Қонақ үйлер мен мейрамханалар  | 196 282   | 195 176 | 225 258 | 239 309 | 259 461 |
| Көлік және байланыс  | 104 287   | 130 163 | 156 008 | 181 499 | 191 967 |
| Қаржы қызметі  | 249 656   | 285 840 | 339 148 | 388 326 | 327 645 |
| Жылжымайтын мүлікпен жасалатын операциялар, жалға беру және тұтынушыларға қызмет көрсету | 122 282   | 159 691 | 205 480 | 259 934 | 288 495 |
| Мемлекеттік басқару  | 60 303  | 68 696  | 90 193  | 92 362  | 120 647 |
| Білім беру   | 39 143  | 44 831  | 57 890  | 64 346  | 76 111  |
| Денсаулық сақтау және әлеуметтік қызмет көрсету  | 35 286  | 41 705  | 59 035  | 68 691  | 85 528  |
| Коммуналдық, әлеуметтік және дербес қызмет көрсету                                       | 95 786  | 119 913 | 116 748 | 127 320 | 151 657 |

жалғасы

|  | соның ішінде                              |         |         |         |         |
|--|---|---------|---------|---------|---------|
|  | біліктілігі жоғары деңгейдегі мамандардың |         |         |         |         |
|  | 2005                                      | 2006    | 2007    | 2008    | 2009    |
| <b>Қызметтің барлық түрі бойынша</b>   | 40 304                                    | 47 864  | 63 826  | 73 276  | 84 484  |
| Ауыл шаруашылығы, аңшылық және орман шаруашылығы   | 22 190                                    | 27 642  | 36 673  | 46 945  | 49 319  |
| Балық аулау, балық өсіру   | 18 623                                    | 21 583  | 31 042  | 39 653  | 46 336  |
| Өнеркәсіп  | 63 954                                    | 74 351  | 89 721  | 109 138 | 120 745 |
| кен өндіру   | 124 228                                   | 137 175 | 152 719 | 187 855 | 215 534 |
| өңдеу  | 46 317                                    | 55 852  | 69 927  | 83 924  | 88 419  |
| электр энергиясын, газ бен су өндіру және бөлу   | 42 440                                    | 49 916  | 62 623  | 73 735  | 78 494  |
| Құрылыс  | 78 194                                    | 84 359  | 118 232 | 140 713 | 156 535 |
| Сауда; автомобильдерді, тұрмыстық бұйымдарды және жеке пайдаланатын заттарды жөндеу      | 58 643                                    | 68 097  | 82 582  | 97 639  | 109 041 |
| Қонақ үйлер мен мейрамханалар  | 77 397                                    | 82 854  | 89 980  | 113 388 | 122 051 |
| Көлік және байланыс  | 75 563                                    | 89 268  | 112 616 | 131 966 | 135 785 |
| Қаржы қызметі  | 89 910                                    | 103 913 | 138 924 | 155 304 | 157 741 |
| Жылжымайтын мүлікпен жасалатын операциялар, жалға беру және тұтынушыларға қызмет көрсету | 83 446                                    | 106 186 | 138 790 | 177 116 | 198 593 |
| Мемлекеттік басқару  | 37 853                                    | 43 540  | 56 319  | 59 330  | 72 564  |
| Білім беру   | 24 979                                    | 29 563  | 39 822  | 42 493  | 52 522  |
| Денсаулық сақтау және әлеуметтік қызмет көрсету  | 25 526                                    | 29 739  | 48 497  | 52 503  | 65 553  |
| Коммуналдық, әлеуметтік және дербес қызмет көрсету                                       | 48 875                                    | 49 574  | 59 695  | 78 793  | 96 898  |

жалғасы

|  | соның ішінде                            |        |         |         |         |
|--|---|--------|---------|---------|---------|
|  | біліктілігі орта деңгейдегі мамандардың |        |         |         |         |
|  | 2005                                    | 2006   | 2007    | 2008    | 2009    |
| <b>Қызметтің барлық түрі бойынша</b>   | 28 235                                  | 33 524 | 46 914  | 52 826  | 61 481  |
| Ауыл шаруашылығы, аңшылық және орман шаруашылығы   | 15 677                                  | 19 097 | 26 136  | 33 759  | 35 962  |
| Балық аулау, балық өсіру   | 17 734                                  | 21 402 | 26 001  | 29 672  | 37 711  |
| Өнеркәсіп  | 43 009                                  | 53 082 | 63 366  | 75 225  | 81 027  |
| кен өндіру   | 76 859                                  | 95 417 | 110 459 | 129 015 | 138 188 |
| өңдеу  | 33 625                                  | 40 686 | 50 719  | 61 326  | 64 795  |
| электр энергиясын, газ бен су өндіру және бөлу   | 31 554                                  | 36 882 | 44 015  | 52 181  | 56 740  |
| Құрылыс  | 62 213                                  | 64 838 | 82 467  | 91 394  | 133 939 |
| Сауда; автомобильдерді, тұрмыстық бұйымдарды және жеке пайдаланатын заттарды жөндеу      | 30 797                                  | 38 549 | 48 700  | 57 528  | 62 110  |
| Қонақ үйлер мен мейрамханалар  | 41 285                                  | 44 850 | 53 895  | 67 296  | 63 430  |
| Көлік және байланыс  | 53 264                                  | 62 699 | 75 347  | 86 263  | 91 550  |
| Қаржы қызметі  | 50 205                                  | 59 924 | 82 886  | 98 118  | 90 503  |
| Жылжымайтын мүлікпен жасалатын операциялар, жалға беру және тұтынушыларға қызмет көрсету | 39 817                                  | 47 066 | 69 026  | 78 194  | 86 438  |
| Мемлекеттік басқару  | 28 143                                  | 31 582 | 39 891  | 41 345  | 53 015  |
| Білім беру   | 17 637                                  | 20 239 | 28 026  | 30 040  | 37 196  |
| Денсаулық сақтау және әлеуметтік қызмет көрсету  | 17 643                                  | 20 755 | 34 581  | 37 159  | 48 159  |
| Коммуналдық, әлеуметтік және дербес қызмет көрсету                                       | 27 674                                  | 30 853 | 36 835  | 46 245  | 46 458  |

жалғасы

|  | соның ішінде  |        |        |         |         |
|--|---|--------|--------|---------|---------|
|  | ақпарат дайындаумен, құжаттаманы ресімдеумен, есеп жүргізумен және қызмет көрсетумен айналысатын қызметшілердің |        |        |         |         |
|  | 2005  | 2006   | 2007   | 2008    | 2009    |
| <b>Қызметтің барлық түрі бойынша</b>   | 29 158  | 34 838 | 43 576 | 51 329  | 54 564  |
| Ауыл шаруашылығы, аңшылық және орман шаруашылығы   | 12 988  | 16 093 | 21 040 | 26 995  | 28 602  |
| Балық аулау, балық өсіру   | 12 588  | 18 256 | 29 818 | 27 821  | 31 627  |
| Өнеркәсіп  | 33 648  | 40 660 | 49 220 | 58 301  | 59 588  |
| кен өндіру   | 62 098  | 72 651 | 87 947 | 106 023 | 110 602 |
| өңдеу  | 29 749  | 36 232 | 45 275 | 51 809  | 51 749  |
| электр энергиясын, газ бен су өндіру және бөлу   | 20 457  | 23 997 | 30 426 | 35 633  | 40 220  |
| Құрылыс  | 47 518  | 55 332 | 64 884 | 76 142  | 74 279  |
| Сауда; автомобильдерді, тұрмыстық бұйымдарды және жеке пайдаланатын заттарды жөндеу      | 28 020  | 36 480 | 41 303 | 50 709  | 52 312  |
| Қонақ үйлер мен мейрамханалар  | 59 631  | 56 511 | 64 756 | 81 725  | 73 048  |
| Көлік және байланыс  | 39 287  | 47 064 | 55 126 | 64 972  | 67 606  |
| Қаржы қызметі  | 42 140  | 48 448 | 65 094 | 72 507  | 75 970  |
| Жылжымайтын мүлікпен жасалатын операциялар, жалға беру және тұтынушыларға қызмет көрсету | 44 708  | 57 569 | 73 775 | 95 234  | 99 716  |
| Мемлекеттік басқару  | 20 916  | 24 857 | 31 003 | 32 922  | 40 047  |
| Білім беру   | 15 870  | 17 886 | 23 433 | 25 873  | 30 660  |
| Денсаулық сақтау және әлеуметтік қызмет көрсету  | 16 514  | 19 144 | 26 821 | 30 024  | 39 597  |
| Коммуналдық, әлеуметтік және дербес қызмет көрсету                                       | 25 191  | 31 312 | 42 910 | 49 543  | 51 670  |

жалғасы

|  | соның ішінде  |        |        |        |        |
|--|---|--------|--------|--------|--------|
|  | қызмет көрсету, тұрғын үй-коммуналдық шаруашылық, сауда және қызметтің сабақтас түрлері саласы қызметкерлерінің |        |        |        |        |
|  | 2005  | 2006   | 2007   | 2008   | 2009   |
| <b>Қызметтің барлық түрі бойынша</b>   | 24 247  | 28 600 | 35 970 | 40 528 | 44 048 |
| Ауыл шаруашылығы, аңшылық және орман шаруашылығы   | 11 878  | 15 576 | 19 600 | 25 392 | 26 959 |
| Балық аулау, балық өсіру   | 8 974   | 12 020 | 17 129 | 23 327 | 26 600 |
| Өнеркәсіп  | 23 113  | 28 425 | 34 148 | 41 451 | 44 773 |
| кен өндіру   | 35 398  | 43 995 | 48 972 | 59 998 | 68 895 |
| өңдеу  | 21 791  | 27 054 | 33 247 | 39 567 | 41 745 |
| электр энергиясын, газ бен су өндіру және бөлу   | 19 593  | 23 638 | 29 804 | 36 974 | 39 331 |
| Құрылыс  | 31 508  | 35 288 | 49 508 | 48 729 | 56 690 |
| Сауда; автомобильдерді, тұрмыстық бұйымдарды және жеке пайдаланатын заттарды жөндеу      | 24 338  | 27 035 | 35 949 | 39 583 | 43 809 |
| Қонақ үйлер мен мейрамханалар  | 39 076  | 38 053 | 47 066 | 51 826 | 57 005 |
| Көлік және байланыс  | 37 200  | 47 134 | 59 289 | 70 065 | 72 127 |
| Қаржы қызметі  | 38 871  | 48 490 | 51 054 | 40 953 | 95 820 |
| Жылжымайтын мүлікпен жасалатын операциялар, жалға беру және тұтынушыларға қызмет көрсету | 25 710  | 31 347 | 37 635 | 41 390 | 42 867 |
| Мемлекеттік басқару  | 25 876  | 28 147 | 34 464 | 36 412 | 43 929 |
| Білім беру   | 13 545  | 15 850 | 20 784 | 22 643 | 28 092 |
| Денсаулық сақтау және әлеуметтік қызмет көрсету  | 15 245  | 18 422 | 25 649 | 27 889 | 33 664 |
| Коммуналдық, әлеуметтік және дербес қызмет көрсету                                       | 16 482  | 19 635 | 28 532 | 34 832 | 41 091 |

жалғасы

|  | соның ішінде  |        |        |        |        |
|--|---|--------|--------|--------|--------|
|  | ауыл, орман, аң шаруашылығының, балық өсіру және балық аулау саласының білікті қызметкерлерінің |        |        |        |        |
|  | 2005  | 2006   | 2007   | 2008   | 2009   |
| <b>Қызметтің барлық түрі бойынша</b>   | 15 409  | 19 341 | 24 964 | 30 847 | 34 188 |
| Ауыл шаруашылығы, аңшылық және орман шаруашылығы   | 15 276  | 18 971 | 24 064 | 31 376 | 34 585 |
| Балық аулау, балық өсіру   | 14 369  | 17 872 | 24 600 | 29 202 | 27 093 |
| Өнеркәсіп  | 18 518  | 30 131 | 44 822 | 36 598 | 39 688 |
| кен өндіру   | 19 797  | 16 917 | 20 173 | 31 634 | 29 610 |
| өңдеу  | 18 942  | 32 489 | 49 135 | 41 190 | 48 376 |
| электр энергиясын, газ бен су өндіру және бөлу   | 16 030  | 23 198 | 21 844 | 27 353 | 24 515 |
| Құрылыс  | 17 461  | 21 068 | 29 633 | 29 908 | 31 749 |
| Сауда; автомобильдерді, тұрмыстық бұйымдарды және жеке пайдаланатын заттарды жөндеу      | 10 035  | 27 825 | 25 021 | 46 055 | 40 647 |
| Қонақ үйлер мен мейрамханалар  | 8 550   | 9 200  | 22 215 | 12 800 | 16 733 |
| Көлік және байланыс  | 21 707  | 23 444 | 26 378 | 43 429 | 38 905 |
| Қаржы қызметі  | -   | -      | -      | -      | -      |
| Жылжымайтын мүлікпен жасалатын операциялар, жалға беру және тұтынушыларға қызмет көрсету | 20 938  | 16 963 | 21 315 | 27 557 | 35 957 |
| Мемлекеттік басқару  | 13 214  | 14 697 | 19 558 | 20 954 | 26 192 |
| Білім беру   | 10 736  | 14 302 | 27 110 | -      | 49 631 |
| Денсаулық сақтау және әлеуметтік қызмет көрсету  | 16 495  | 12 804 | -      | 20 550 | -      |
| Коммуналдық, әлеуметтік және дербес қызмет көрсету                                       | 15 039  | 17 867 | 21 547 | 26 498 | 34 284 |

жалғасы

|  | соның ішінде   |        |        |        |        |
|--|--|--------|--------|--------|--------|
|  | ірі және ұсақ өнеркәсіп ұйымдарының, көркем кәсіпшіліктің, құрылыстың, көлік пен байланыстың, геологияның және жер қойнауын барлаудың білікті жұмысшыларының |        |        |        |        |
|  | 2005   | 2006   | 2007   | 2008   | 2009   |
| <b>Қызметтің барлық түрі бойынша</b>   | 36 458   | 44 381 | 54 236 | 64 494 | 68 280 |
| Ауыл шаруашылығы, аңшылық және орман шаруашылығы   | 14 499   | 18 255 | 23 885 | 30 911 | 33 986 |
| Балық аулау, балық өсіру   | 13 656   | 20 854 | 42 951 | -      | 60 000 |
| Өнеркәсіп  | 34 822   | 42 213 | 52 070 | 63 781 | 67 206 |
| кен өндіру   | 47 293   | 54 970 | 67 884 | 84 114 | 90 391 |
| өңдеу  | 32 769   | 40 598 | 50 202 | 60 903 | 63 699 |
| электр энергиясын, газ бен су өндіру және бөлу   | 27 880   | 33 282 | 40 683 | 49 509 | 52 830 |
| Құрылыс  | 40 873   | 50 751 | 61 029 | 69 895 | 73 461 |
| Сауда; автомобильдерді, тұрмыстық бұйымдарды және жеке пайдаланатын заттарды жөндеу      | 26 229   | 34 620 | 50 321 | 59 555 | 59 597 |
| Қонақ үйлер мен мейрамханалар  | 42 945   | 49 899 | 55 211 | 84 470 | 63 911 |
| Көлік және байланыс  | 38 275   | 46 325 | 54 498 | 63 824 | 69 489 |
| Қаржы қызметі  | 33 427   | 46 829 | 70 284 | 76 591 | 86 574 |
| Жылжымайтын мүлікпен жасалатын операциялар, жалға беру және тұтынушыларға қызмет көрсету | 58 163   | 58 868 | 63 315 | 72 078 | 79 925 |
| Мемлекеттік басқару  | 21 062   | 25 307 | 35 878 | 39 193 | 50 191 |
| Білім беру   | 18 983   | 23 094 | 26 871 | 33 016 | 37 469 |
| Денсаулық сақтау және әлеуметтік қызмет көрсету  | 14 667   | 16 772 | 23 932 | 23 994 | 30 179 |
| Коммуналдық, әлеуметтік және дербес қызмет көрсету                                       | 25 734   | 34 770 | 66 222 | 67 868 | 55 519 |

жалғасы

|  | соның ішінде   |        |        |        |         |
|--|--|--------|--------|--------|---------|
|  | операторлардың, аппаратшылардың, қондырғы мен машина машинистерінің және жинаушы слесарьлардың |        |        |        |         |
|  | 2005   | 2006   | 2007   | 2008   | 2009    |
| <b>Қызметтің барлық түрі бойынша</b>   | 39 976   | 46 376 | 54 625 | 66 186 | 71 861  |
| Ауыл шаруашылығы, аңшылық және орман шаруашылығы   | 16 177   | 20 449 | 28 795 | 35 760 | 39 490  |
| Балық аулау, балық өсіру   | 11 822   | 13 946 | 25 197 | 24 762 | 27 420  |
| Өнеркәсіп  | 42 618   | 49 368 | 57 532 | 71 310 | 76 977  |
| кен өндіру   | 62 166   | 68 238 | 75 354 | 93 386 | 105 435 |
| өңдеу  | 34 380   | 41 453 | 51 539 | 62 778 | 63 784  |
| электр энергиясын, газ бен су өндіру және бөлу   | 26 594   | 32 054 | 39 659 | 51 196 | 55 498  |
| Құрылыс  | 49 947   | 49 258 | 62 066 | 68 541 | 83 681  |
| Сауда; автомобильдерді, тұрмыстық бұйымдарды және жеке пайдаланатын заттарды жөндеу      | 21 975   | 31 216 | 32 094 | 43 938 | 49 204  |
| Қонақ үйлер мен мейрамханалар  | 52 556   | 63 086 | 75 203 | 73 038 | 87 061  |
| Көлік және байланыс  | 47 002   | 54 228 | 62 513 | 72 694 | 76 663  |
| Қаржы қызметі  | 45 428   | 60 668 | 58 286 | 59 740 | 71 899  |
| Жылжымайтын мүлікпен жасалатын операциялар, жалға беру және тұтынушыларға қызмет көрсету | 37 424   | 54 844 | 67 043 | 80 512 | 81 222  |
| Мемлекеттік басқару  | 22 365   | 25 345 | 32 318 | 32 847 | 41 519  |
| Білім беру   | 13 914   | 16 421 | 22 593 | 22 887 | 28 277  |
| Денсаулық сақтау және әлеуметтік қызмет көрсету  | 17 259   | 20 040 | 29 712 | 31 552 | 38 320  |
| Коммуналдық, әлеуметтік және дербес қызмет көрсету                                       | 44 646   | 48 059 | 55 369 | 59 220 | 56 755  |

| Қызметтің барлық түрі бойынша  | соның ішінде                  |        |        |        |        |
|--|-------------------------------|--------|--------|--------|--------|
|  | біліктілігі жоқ жұмысшылардың |        |        |        |        |
|  | 2005                          | 2006   | 2007   | 2008   | 2009   |
| Қызметтің барлық түрі бойынша  | 15 783                        | 18 988 | 24 987 | 28 316 | 31 020 |
| Ауыл шаруашылығы, аңшылық және орман шаруашылығы   | 11 472                        | 14 518 | 18 418 | 22 153 | 23 771 |
| Балық аулау, балық өсіру   | 11 129                        | 14 927 | 20 174 | 20 508 | 23 799 |
| Өнеркәсіп  | 20 465                        | 24 658 | 29 493 | 36 013 | 39 246 |
| кен өндіру   | 27 295                        | 31 338 | 36 730 | 46 751 | 55 601 |
| өңдеу  | 19 453                        | 23 705 | 28 507 | 34 280 | 35 707 |
| электр энергиясын, газ бен су өндіру және бөлу   | 15 934                        | 19 920 | 23 872 | 28 533 | 31 859 |
| Құрылыс  | 26 489                        | 31 649 | 47 805 | 53 938 | 48 239 |
| Сауда; автомобильдерді, тұрмыстық бұйымдарды және жеке пайдаланатын заттарды жөндеу      | 18 010                        | 21 800 | 28 154 | 34 853 | 36 226 |
| Қонақ үйлер мен мейрамханалар  | 25 929                        | 28 630 | 31 803 | 37 497 | 38 647 |
| Көлік және байланыс  | 24 628                        | 30 624 | 36 953 | 44 762 | 45 320 |
| Қаржы қызметі  | 22 777                        | 25 808 | 34 858 | 37 206 | 38 000 |
| Жылжымайтын мүлікпен жасалатын операциялар, жалға беру және тұтынушыларға қызмет көрсету | 19 153                        | 23 128 | 31 500 | 35 895 | 39 817 |
| Мемлекеттік басқару  | 12 054                        | 15 179 | 18 479 | 19 932 | 25 305 |
| Білім беру   | 11 272                        | 13 014 | 16 856 | 18 105 | 21 862 |
| Денсаулық сақтау және әлеуметтік қызмет көрсету  | 12 998                        | 15 434 | 20 611 | 21 625 | 28 584 |
| Коммуналдық, әлеуметтік және дербес қызмет көрсету                                       | 14 741                        | 17 823 | 25 474 | 30 517 | 29 907 |

**2009 жылғы ірі және орта кәсіпорындар қызметкерлерінің орташа айлық атаулы жалақысы экономикалық қызмет түрлері және ірілендірілген жұмыс топтары бойынша**

теңге

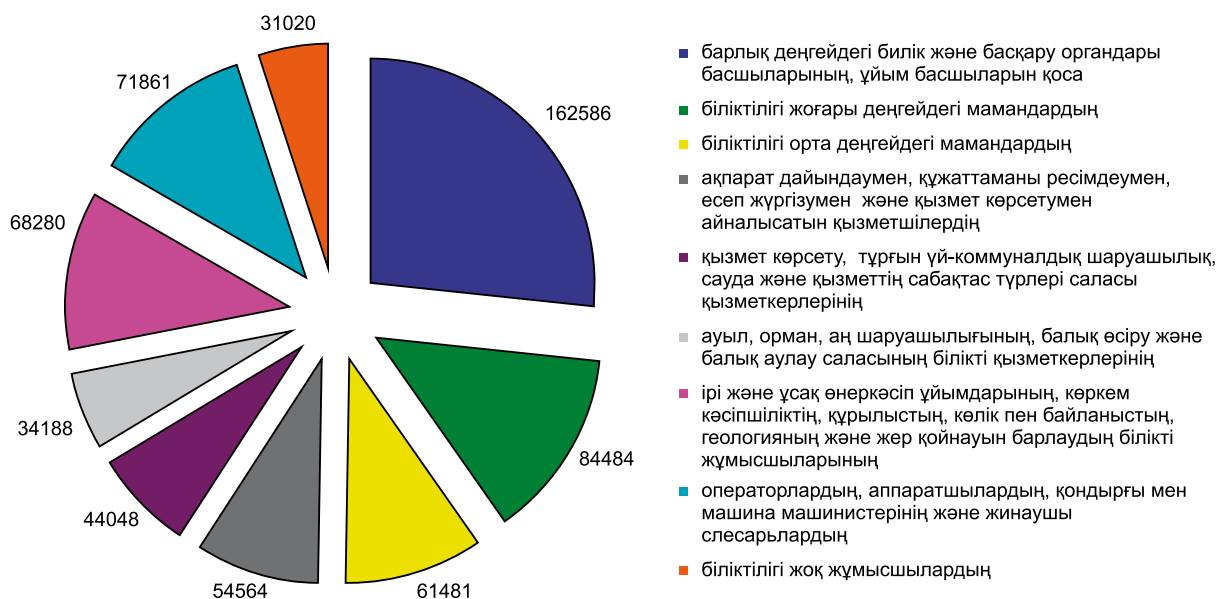

## 4.5. ІРІ ЖӘНЕ ОРТА КӘСІПОРЫНДАР ҚЫЗМЕТКЕРЛЕРІНІҢ ЖАЛАҚЫ ҚОРЫ

## Ірі және орта кәсіпорындар қызметкерлерінің жалақы қоры экономикалық қызмет түрлері бойынша

млн.теңге

|  | 2005        | 2006        | 2007        | 2008        | 2009        |
|--|-------------|-------------|-------------|-------------|-------------|
| <b>Қызметтің барлық түрі бойынша</b>   | 1 032 282,6 | 1 307 368,1 | 1 772 210,9 | 2 113 965,4 | 2 326 248,0 |
| Ауыл шаруашылығы, аңшылық және орман шаруашылығы   | 23 302,4    | 27 148,2    | 32 743,3    | 40 002,5    | 43 226,6    |
| Балық аулау, балық өсіру   | 221,3       | 285,3       | 417,5       | 418,5       | 403,4       |
| Өнеркәсіп  | 331 260,3   | 408 791,2   | 506 772,9   | 624 084,2   | 638 757,5   |
| көп өндіру   | 123 533,2   | 149 433,9   | 175 657,9   | 224 152,6   | 244 226,8   |
| өңдеу  | 162 168,0   | 203 795,5   | 261 343,8   | 314 483,4   | 300 763,4   |
| электр энергиясын, газ бен су өндіру және бөлу   | 45 559,1    | 55 561,9    | 69 771,2    | 85 448,2    | 93 767,2    |
| Құрылыс  | 93 124,9    | 124 434,5   | 183 651,7   | 196 860,5   | 200 221,0   |
| Сауда; автомобильдерді, тұрмыстық бұйымдарды және жеке пайдаланатын заттарды жөндеу      | 25 568,2    | 37 394,0    | 56 787,6    | 81 525,8    | 89 584,6    |
| Қонақ үйлер мен мейрамханалар  | 9 704,0     | 11 169,8    | 15 425,6    | 19 444,1    | 20 255,0    |
| Көлік және байланыс  | 138 936,6   | 171 643,5   | 212 698,8   | 261 934,5   | 275 117,7   |
| Қаржы қызметі  | 42 522,4    | 62 497,5    | 104 167,0   | 125 923,4   | 113 382,5   |
| Жылжымайтын мүлікпен жасалатын операциялар, жалға беру және тұтынушыларға қызмет көрсету | 87 517,8    | 120 472,3   | 175 415,4   | 223 711,0   | 252 196,4   |
| Мемлекеттік басқару  | 80 965,1    | 96 324,4    | 128 078,9   | 136 133,5   | 182 604,5   |
| Білім беру   | 122 888,9   | 153 095,4   | 212 250,5   | 234 951,8   | 294 465,1   |
| Денсаулық сақтау және әлеуметтік қызмет көрсету  | 53 214,2    | 65 035,1    | 106 627,9   | 120 158,0   | 158 448,2   |
| Коммуналдық, әлеуметтік және дербес қызмет көрсету                                       | 23 056,5    | 29 077,0    | 37 173,9    | 48 817,6    | 57 585,4    |

## Ірі және орта кәсіпорындар қызметкерлерінің жалақы қорының құрамы

|   | 2005        | 2006        | 2007        | 2008        | 2009        |
|---|-------------|-------------|-------------|-------------|-------------|
| <b>миллион теңге</b>  |             |             |             |             |             |
| <b>Жалақы қоры – барлығы</b>  | 1 032 282,6 | 1 307 368,1 | 1 772 210,9 | 2 113 965,4 | 2 326 248,0 |
| одан:   |             |             |             |             |             |
| тарифтік мөлшерлеме және лауазымдық (базалық) қызметі бойынша есептелген жалақы | 692 869,7   | 881 424,3   | 1 214 542,8 | 1 472 714,6 | 1 638 886,7 |
| ынталандырушы сипаттағы төлемдер  | 169 931,0   | 214 327,9   | 270 127,2   | 273 380,9   | 268 399,7   |
| жұмыс режиміне және еңбек жағдайына байланысты өтемдік төлемдер                 | 63 627,0    | 77 339,5    | 96 625,7    | 103 115,4   | 117 232,7   |
| жұмыс істелмеген уақыт үшін ақы төлеу   | 79 649,7    | 102 226,9   | 142 952,3   | 192 762,9   | 219 923,3   |
| төлемге есептелген басқа да ақшалай сома  | 26 205,3    | 32 049,5    | 47 963,0    | 71 991,6    | 81 805,6    |
| <b>қорытындысына пайызбен</b>   |             |             |             |             |             |
| <b>Жалақы қоры – барлығы</b>  | 100,0       | 100,0       | 100,0       | 100,0       | 100,0       |
| одан:   |             |             |             |             |             |
| тарифтік мөлшерлеме және лауазымдық (базалық) қызметі бойынша есептелген жалақы | 67,1        | 67,4        | 68,5        | 69,7        | 70,5        |
| ынталандырушы сипаттағы төлемдер  | 16,5        | 16,4        | 15,2        | 12,9        | 11,5        |
| жұмыс режиміне және еңбек жағдайына байланысты өтемдік төлемдер                 | 6,2         | 5,9         | 5,5         | 4,9         | 5,0         |
| жұмыс істелмеген уақыт үшін ақы төлеу   | 7,7         | 7,8         | 8,1         | 9,1         | 9,5         |
| төлемге есептелген басқа да ақшалай сома  | 2,5         | 2,5         | 2,7         | 3,4         | 3,5         |

#### 4.6. КӘСІПКЕРЛІК ҚЫЗМЕТПЕН ШҰҒЫЛДАНАТЫН ШАҒЫН КӘСІПОРЫНДАР ҚЫЗМЕТКЕРЛЕРІНІҢ ОРТАША АЙЛЫҚ АТАУЛЫ ЖАЛАҚЫСЫ

Кәсіпкерлік қызметпен шұғылданатын шағын кәсіпорындар қызметкерлерінің орташа айлық атаулы жалақысы экономикалық қызмет түрлері бойынша

теңге

|  | 2005   | 2006   | 2007   | 2008   | 2009    |
|--|--------|--------|--------|--------|---------|
| <b>Қызметтің барлық түрі бойынша</b>   | 28 536 | 34 045 | 43 841 | 48 322 | 52 049  |
| Ауыл шаруашылығы, аңшылық және орман шаруашылығы   | 13 239 | 15 390 | 19 924 | 24 891 | 24 982  |
| Балық аулау, балық өсіру   | 14 370 | 20 565 | 32 581 | 28 945 | 27 204  |
| Кен өндіру өнеркәсібі  | 59 818 | 89 822 | 76 509 | 80 474 | 84 452  |
| Өңдеу өнеркәсібі   | 22 460 | 25 796 | 34 820 | 45 981 | 40 214  |
| Электр энергиясын, газ бен су өндіру және бөлу   | 21 697 | 28 519 | 33 218 | 42 247 | 38 782  |
| Құрылыс  | 34 090 | 37 653 | 46 526 | 46 415 | 53 890  |
| Сауда; автомобильдерді, тұрмыстық бұйымдарды және жеке пайдаланатын заттарды жөндеу      | 25 790 | 33 401 | 45 343 | 48 847 | 52 461  |
| Қонақ үйлер мен мейрамханалар  | 17 385 | 22 451 | 26 675 | 31 044 | 35 945  |
| Көлік және байланыс  | 30 493 | 34 076 | 43 901 | 52 900 | 60 472  |
| Қаржы қызметі  | 41 493 | 41 765 | 61 519 | 75 391 | 109 591 |
| Жылжымайтын мүлікпен жасалатын операциялар, жалға беру және тұтынушыларға қызмет көрсету | 35 979 | 41 367 | 54 027 | 56 901 | 63 716  |
| Коммуналдық, әлеуметтік және дербес қызмет көрсету                                       | 20 239 | 22 962 | 28 141 | 33 205 | 31 888  |

#### Кәсіпкерлік қызметпен шұғылданатын шағын кәсіпорындар қызметкерлерінің атаулы және нақты жалақы индексі

өткен жылға пайызбен

|  | Атаулы жалақы индексі |       |       |       |       | Нақты жалақы индексі |       |       |       |       |
|--|-----------------------|-------|-------|-------|-------|----------------------|-------|-------|-------|-------|
|  | 2005                  | 2006  | 2007  | 2008  | 2009  | 2005                 | 2006  | 2007  | 2008  | 2009  |
| <b>Қызметтің барлық түрі бойынша</b>   | 135,2                 | 119,3 | 128,8 | 110,2 | 107,7 | 125,7                | 109,9 | 116,2 | 94,2  | 100,4 |
| Ауыл шаруашылығы, аңшылық және орман шаруашылығы   | 130,8                 | 116,2 | 129,5 | 124,9 | 100,4 | 121,5                | 107,0 | 116,8 | 106,8 | 93,6  |
| Балық аулау, балық өсіру   | 143,2                 | 143,1 | 158,4 | 88,8  | 94,0  | 133,1                | 131,8 | 143,0 | 75,9  | 87,6  |
| Кен өндіру өнеркәсібі  | 159,8                 | 150,2 | 85,2  | 105,2 | 104,9 | 148,5                | 138,3 | 76,9  | 89,9  | 97,8  |
| Өңдеу өнеркәсібі   | 126,6                 | 114,9 | 135,0 | 132,1 | 87,5  | 117,7                | 105,8 | 121,8 | 112,9 | 81,5  |
| Электр энергиясын, газ бен су өндіру және бөлу   | 144,6                 | 131,4 | 116,5 | 127,2 | 91,8  | 134,4                | 121,0 | 105,1 | 108,7 | 85,6  |
| Құрылыс  | 141,0                 | 110,5 | 123,6 | 99,8  | 116,1 | 131,0                | 101,7 | 111,5 | 85,3  | 108,2 |
| Сауда; автомобильдерді, тұрмыстық бұйымдарды және жеке пайдаланатын заттарды жөндеу      | 130,4                 | 129,5 | 135,8 | 107,7 | 107,4 | 121,2                | 119,2 | 122,5 | 92,1  | 100,1 |
| Қонақ үйлер мен мейрамханалар  | 113,6                 | 129,1 | 118,8 | 116,4 | 115,8 | 105,6                | 118,9 | 107,2 | 99,5  | 107,9 |
| Көлік және байланыс  | 129,2                 | 111,8 | 128,8 | 120,5 | 114,3 | 120,1                | 102,9 | 116,3 | 103,0 | 106,5 |
| Қаржы қызметі  | 129,1                 | 100,7 | 147,3 | 122,5 | 145,4 | 120,0                | 92,7  | 132,9 | 104,7 | 135,5 |
| Жылжымайтын мүлікпен жасалатын операциялар, жалға беру және тұтынушыларға қызмет көрсету | 135,6                 | 115,0 | 130,6 | 105,3 | 112,0 | 126,0                | 105,9 | 117,9 | 90,0  | 104,4 |
| Коммуналдық, әлеуметтік және дербес қызмет көрсету                                       | 132,9                 | 116,6 | 119,3 | 118,0 | 96,0  | 123,5                | 107,4 | 107,7 | 100,9 | 89,5  |

#### 4.7. КӘСІПКЕРЛІК ҚЫЗМЕТПЕН ШҰҒЫЛДАНАТЫН ШАҒЫН КӘСІПОРЫНДАР ҚЫЗМЕТКЕРЛЕРІНІҢ ЖАЛАҚЫ ҚОРЫ

##### Кәсіпкерлік қызметпен шұғылданатын шағын кәсіпорындар қызметкерлерінің жалақы қоры экономикалық қызмет түрлері бойынша

млн. теңге

|  | 2005      | 2006      | 2007      | 2008      | 2009      |
|--|-----------|-----------|-----------|-----------|-----------|
| <b>Қызметтің барлық түрі бойынша</b>   | 182 654,3 | 246 231,7 | 361 706,8 | 397 179,6 | 488 399,9 |
| Ауыл шаруашылығы, аңшылық және орман шаруашылығы   | 5 712,7   | 7 350,3   | 11 313,8  | 11 585,8  | 14 137,4  |
| Балық аулау, балық өсіру   | 231,4     | 179,9     | 292,1     | 313,3     | 617,6     |
| Өнеркәсіп  | 25 273,8  | 34 515,0  | 46 064,5  | 55 036,3  | 54 575,6  |
| кен өндіру   | 4 541,6   | 8 546,4   | 7 897,6   | 6 691,2   | 8 277,7   |
| өңдеу  | 18 846,2  | 23 575,7  | 35 128,7  | 44 576,4  | 41 463,6  |
| электр энергиясын, газ бен су өндіру және бөлу   | 1 886,1   | 2 392,9   | 3 038,3   | 3 768,8   | 4 834,4   |
| Құрылыс  | 41 825,2  | 60 734,8  | 81 947,3  | 79 733,1  | 120 048,8 |
| Сауда; автомобильдерді, тұрмыстық бұйымдарды және жеке пайдаланатын заттарды жөндеу      | 41 020,7  | 57 529,4  | 94 161,9  | 106 428,6 | 115 758,9 |
| Қонақ үйлер мен мейрамханалар  | 2 057,6   | 2 672,3   | 3 182,5   | 3 814,4   | 5 956,8   |
| Көлік және байланыс  | 11 274,4  | 14 939,0  | 22 873,5  | 25 999,1  | 33 400,9  |
| Қаржы қызметі  | 2 773,9   | 1 588,2   | 2 098,0   | 5 543,0   | 9 330,6   |
| Жылжымайтын мүлікпен жасалатын операциялар, жалға беру және тұтынушыларға қызмет көрсету | 46 930,7  | 60 711,6  | 93 257,2  | 100 270,6 | 122 341,5 |
| Коммуналдық, әлеуметтік және дербес қызмет көрсету                                       | 5 554,1   | 6 011,2   | 6 516,1   | 8 455,4   | 12 231,9  |

## 5. ҚАЗАҚСТАН РЕСПУБЛИКАСЫНЫҢ Өңірлері бойынша жалақы

### 5.1. Қызметкерлердің орташа айлық атаулы жалақысы өңірлер бойынша\*

#### 2009 жылғы өңірлер бойынша қызметкерлердің орташа айлық атаулы жалақысы

теңге

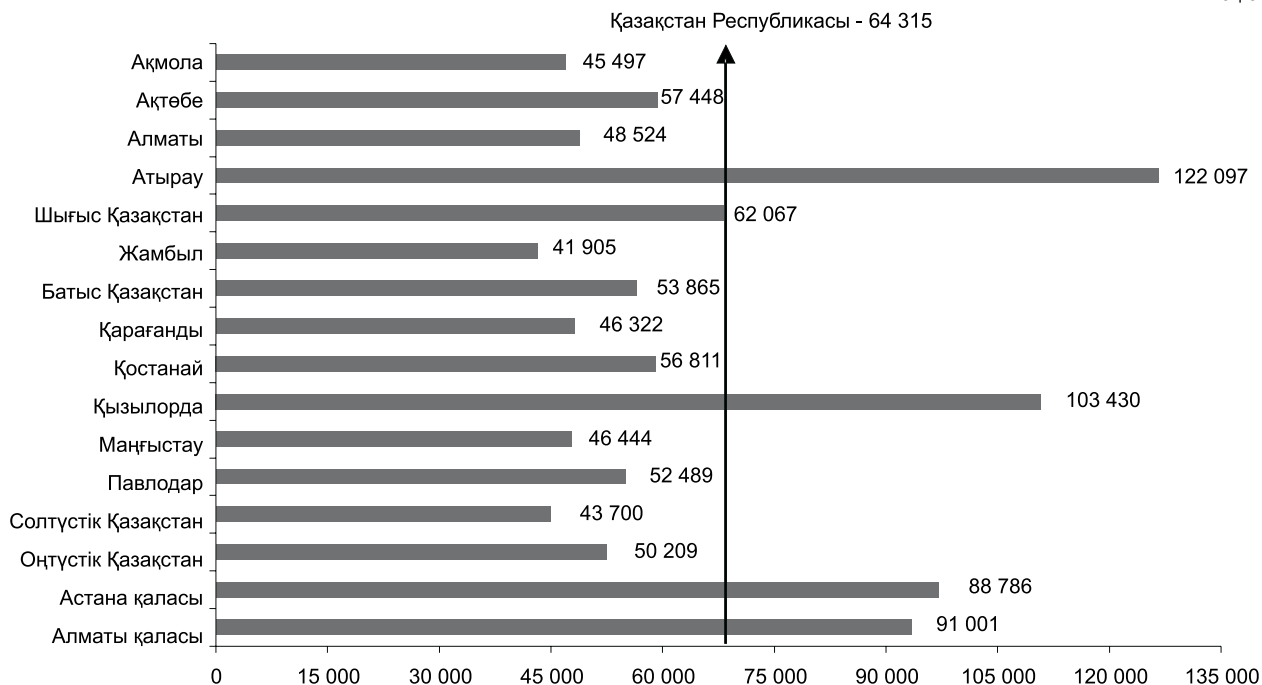

#### Орташа айлық атаулы жалақы

теңге

|                               | 2005   | 2006   | 2007   | 2008    | 2009    |
|-------------------------------|--------|--------|--------|---------|---------|
| <b>Қазақстан Республикасы</b> | 33 182 | 39 650 | 50 918 | 58 601  | 64 315  |
| Ақмола                        | 22 124 | 26 731 | 34 920 | 40 664  | 45 497  |
| Ақтөбе                        | 33 181 | 38 708 | 47 407 | 53 922  | 57 448  |
| Алматы                        | 23 811 | 28 851 | 38 158 | 43 719  | 48 524  |
| Атырау                        | 64 390 | 72 111 | 90 130 | 104 376 | 122 097 |
| Батыс Қазақстан               | 35 045 | 38 866 | 48 527 | 55 384  | 62 067  |
| Жамбыл                        | 21 880 | 25 373 | 32 279 | 35 849  | 41 905  |
| Қарағанды                     | 27 262 | 32 654 | 41 858 | 50 642  | 53 865  |
| Қостанай                      | 23 664 | 27 999 | 36 161 | 41 995  | 46 322  |
| Қызылорда                     | 29 938 | 34 647 | 44 840 | 52 030  | 56 811  |
| Маңғыстау                     | 61 562 | 68 993 | 78 435 | 92 525  | 103 430 |
| Оңтүстік Қазақстан            | 22 135 | 26 492 | 35 131 | 40 356  | 46 444  |
| Павлодар                      | 29 406 | 34 858 | 43 432 | 49 006  | 52 489  |
| Солтүстік Қазақстан           | 22 301 | 26 365 | 33 200 | 38 281  | 43 700  |
| Шығыс Қазақстан               | 26 624 | 31 606 | 40 160 | 45 855  | 50 209  |
| Астана қаласы                 | 47 015 | 59 773 | 74 687 | 84 531  | 88 786  |
| Алматы қаласы                 | 46 274 | 56 791 | 75 331 | 86 315  | 91 001  |

\* Кәсіпкерлік қызметпен айналысатын шағын кәсіпорындарды есепке алумен.

## Атаулы және нақты жалақы индексі

өткен жылға пайызбен

|                               | Атаулы жалақы индексі |       |       |       |       | Нақты жалақы индексі |       |       |       |       |
|-------------------------------|-----------------------|-------|-------|-------|-------|----------------------|-------|-------|-------|-------|
|                               | 2005                  | 2006  | 2007  | 2008  | 2009  | 2005                 | 2006  | 2007  | 2008  | 2009  |
| <b>Қазақстан Республикасы</b> | 122,1                 | 119,5 | 128,4 | 115,1 | 109,8 | 113,5                | 110,0 | 115,9 | 98,4  | 102,3 |
| Ақмола                        | 122,4                 | 120,8 | 130,6 | 116,4 | 111,9 | 113,4                | 111,5 | 119,4 | 100,7 | 105,0 |
| Ақтөбе                        | 120,6                 | 116,7 | 122,5 | 113,7 | 106,5 | 112,6                | 109,2 | 112,7 | 99,9  | 100,2 |
| Алматы                        | 121,7                 | 121,2 | 132,3 | 114,6 | 111,0 | 113,5                | 112,1 | 120,6 | 97,9  | 104,2 |
| Атырау                        | 127,0                 | 112,0 | 125,0 | 115,8 | 117,0 | 119,1                | 102,4 | 115,1 | 100,8 | 108,0 |
| Батыс Қазақстан               | 115,3                 | 110,9 | 124,9 | 114,1 | 112,1 | 108,4                | 102,5 | 114,8 | 98,4  | 104,5 |
| Жамбыл                        | 119,0                 | 116,0 | 127,2 | 111,1 | 116,9 | 111,0                | 108,5 | 115,3 | 94,6  | 108,9 |
| Қарағанды                     | 115,7                 | 119,8 | 128,2 | 121,0 | 106,4 | 107,1                | 111,1 | 117,7 | 106,9 | 100,0 |
| Қостанай                      | 119,7                 | 118,3 | 129,2 | 116,1 | 110,3 | 111,9                | 109,0 | 118,0 | 99,9  | 102,9 |
| Қызылорда                     | 120,2                 | 115,7 | 129,4 | 116,0 | 109,2 | 111,9                | 107,2 | 118,0 | 100,4 | 102,5 |
| Маңғыстау                     | 120,4                 | 112,1 | 113,7 | 118,0 | 111,8 | 113,2                | 103,9 | 103,6 | 100,3 | 105,4 |
| Оңтүстік Қазақстан            | 118,7                 | 119,7 | 132,6 | 114,9 | 115,1 | 111,2                | 110,0 | 117,4 | 96,0  | 106,8 |
| Павлодар                      | 116,6                 | 118,5 | 124,6 | 112,8 | 107,1 | 108,4                | 110,1 | 113,3 | 96,2  | 100,2 |
| Солтүстік Қазақстан           | 120,7                 | 118,2 | 125,9 | 115,3 | 114,2 | 112,3                | 108,7 | 114,6 | 98,6  | 106,7 |
| Шығыс Қазақстан               | 116,3                 | 118,7 | 127,1 | 114,2 | 109,5 | 107,2                | 110,4 | 115,0 | 98,4  | 102,1 |
| Астана қаласы                 | 122,1                 | 127,1 | 125,0 | 113,2 | 105,0 | 114,0                | 115,7 | 111,0 | 96,4  | 97,3  |
| Алматы қаласы                 | 127,1                 | 122,7 | 132,6 | 114,6 | 105,4 | 116,6                | 109,5 | 114,2 | 93,9  | 97,0  |

## 5.2. ҚЫЗМЕТКЕРЛЕРДІҢ ОРТАША АЙЛЫҚ АТАУЛЫ ЖАЛАҚЫСЫ ӨҢІРЛЕР БОЙЫНША\*\*

## Орташа айлық атаулы жалақы

теңге

|                               | 2005   | 2006   | 2007   | 2008    | 2009    |
|-------------------------------|--------|--------|--------|---------|---------|
| <b>Қазақстан Республикасы</b> | 34 060 | 40 790 | 52 479 | 60 805  | 67 333  |
| Ақмола                        | 22 740 | 27 687 | 36 540 | 41 944  | 47 794  |
| Ақтөбе                        | 34 851 | 40 905 | 50 271 | 56 090  | 60 375  |
| Алматы                        | 24 436 | 29 779 | 39 483 | 44 327  | 49 715  |
| Атырау                        | 65 195 | 74 682 | 94 373 | 111 023 | 129 009 |
| Батыс Қазақстан               | 36 145 | 40 198 | 50 242 | 59 362  | 69 455  |
| Жамбыл                        | 22 542 | 26 750 | 33 996 | 37 546  | 43 951  |
| Қарағанды                     | 28 440 | 34 612 | 44 236 | 53 472  | 57 611  |
| Қостанай                      | 24 431 | 29 249 | 37 584 | 43 903  | 49 130  |
| Қызылорда                     | 30 948 | 36 116 | 46 859 | 53 333  | 60 227  |
| Маңғыстау                     | 63 959 | 72 086 | 82 055 | 98 743  | 112 907 |
| Оңтүстік Қазақстан            | 22 854 | 27 586 | 36 707 | 41 679  | 48 610  |
| Павлодар                      | 31 062 | 36 882 | 46 297 | 52 227  | 56 113  |
| Солтүстік Қазақстан           | 23 011 | 27 182 | 34 522 | 39 790  | 45 755  |
| Шығыс Қазақстан               | 27 688 | 33 101 | 42 137 | 48 293  | 53 496  |
| Астана қаласы                 | 51 001 | 63 001 | 79 210 | 89 631  | 98 864  |
| Алматы қаласы                 | 49 201 | 59 240 | 78 021 | 90 239  | 95 139  |

## Атаулы және нақты жалақы индексі

өткен жылға пайызбен

|                               | Атаулы жалақы индексі |       |       |       |       | Нақты жалақы индексі |       |       |       |       |
|-------------------------------|-----------------------|-------|-------|-------|-------|----------------------|-------|-------|-------|-------|
|                               | 2005                  | 2006  | 2007  | 2008  | 2009  | 2005                 | 2006  | 2007  | 2008  | 2009  |
| <b>Қазақстан Республикасы</b> | 120,2                 | 119,8 | 128,7 | 115,9 | 110,7 | 111,7                | 110,3 | 116,1 | 99,0  | 103,2 |
| Ақмола                        | 121,6                 | 121,8 | 132,0 | 114,8 | 113,9 | 112,7                | 112,4 | 120,6 | 99,3  | 106,9 |
| Ақтөбе                        | 118,2                 | 117,4 | 122,9 | 111,6 | 107,6 | 110,4                | 109,8 | 113,1 | 98,0  | 101,3 |
| Алматы                        | 121,1                 | 121,9 | 132,6 | 112,3 | 112,2 | 113,0                | 112,7 | 120,9 | 95,9  | 105,3 |
| Атырау                        | 121,9                 | 114,6 | 126,4 | 117,6 | 116,2 | 114,4                | 104,7 | 116,4 | 102,4 | 107,3 |

\*\* Осы және бұдан әрі кәсіпкерлік қызметпен айналысатын шағын кәсіпорындарды есепке алусыз.

соңы

|                     | Атаулы жалақы индексі |       |       |       |       | Нақты жалақы индексі |       |       |       |       |
|---------------------|-----------------------|-------|-------|-------|-------|----------------------|-------|-------|-------|-------|
|                     | 2005                  | 2006  | 2007  | 2008  | 2009  | 2005                 | 2006  | 2007  | 2008  | 2009  |
| Батыс Қазақстан     | 113,4                 | 111,2 | 125,0 | 118,2 | 117,0 | 106,6                | 102,8 | 114,9 | 101,9 | 109,0 |
| Жамбыл              | 117,8                 | 118,7 | 127,1 | 110,4 | 117,1 | 109,9                | 111,0 | 115,2 | 94,1  | 109,1 |
| Қарағанды           | 114,8                 | 121,7 | 127,8 | 120,9 | 107,7 | 106,3                | 112,9 | 117,4 | 106,8 | 101,3 |
| Қостанай            | 118,1                 | 119,7 | 128,5 | 116,8 | 111,9 | 110,3                | 110,3 | 117,3 | 100,5 | 104,4 |
| Қызылорда           | 117,2                 | 116,7 | 129,7 | 113,8 | 112,9 | 109,2                | 108,2 | 118,3 | 98,5  | 106,0 |
| Маңғыстау           | 118,8                 | 112,7 | 113,8 | 120,3 | 114,3 | 111,7                | 104,5 | 103,8 | 102,3 | 107,8 |
| Оңтүстік Қазақстан  | 117,9                 | 120,7 | 133,1 | 113,5 | 116,6 | 110,5                | 110,9 | 117,9 | 94,9  | 108,2 |
| Павлодар            | 115,6                 | 118,7 | 125,5 | 112,8 | 107,4 | 107,4                | 110,4 | 114,1 | 96,3  | 100,5 |
| Солтүстік Қазақстан | 120,1                 | 118,1 | 127,0 | 115,3 | 115,0 | 111,7                | 108,7 | 115,6 | 98,6  | 107,5 |
| Шығыс Қазақстан     | 116,1                 | 119,5 | 127,3 | 114,6 | 110,8 | 107,0                | 111,2 | 115,2 | 98,7  | 103,3 |
| Астана қаласы       | 121,7                 | 123,5 | 125,7 | 113,2 | 110,3 | 113,6                | 112,4 | 111,7 | 96,4  | 102,2 |
| Алматы қаласы       | 124,2                 | 120,4 | 131,7 | 115,7 | 105,4 | 113,9                | 107,4 | 113,4 | 94,8  | 97,0  |

### 5.3. ҚЫЗМЕТКЕРЛЕРДІҢ ОРТАША АЙЛЫҚ АТАУЛЫ ЖАЛАҚЫСЫ ЭКОНОМИКАЛЫҚ ҚЫЗМЕТ ТҮРЛЕРІ БОЙЫНША

#### Қызметкерлердің орташа айлық атаулы жалақысы экономикалық қызмет түрлері бойынша

теңге

|                               | Ауыл шаруашылығы, аңшылық және орман шаруашылығы |        |        |        |        |
|-------------------------------|--|--------|--------|--------|--------|
|                               | 2005   | 2006   | 2007   | 2008   | 2009   |
| <b>Қазақстан Республикасы</b> | 14 981   | 18 811 | 24 676 | 31 407 | 34 171 |
| Ақмола                        | 15 283   | 18 510 | 24 196 | 29 196 | 32 674 |
| Ақтөбе                        | 12 694   | 14 184 | 17 854 | 24 518 | 27 596 |
| Алматы                        | 12 540   | 17 162 | 22 252 | 27 632 | 29 633 |
| Атырау                        | 11 623   | 13 448 | 17 644 | 21 696 | 24 049 |
| Батыс Қазақстан               | 13 038   | 16 162 | 21 678 | 31 838 | 37 106 |
| Жамбыл                        | 10 981   | 13 058 | 15 762 | 18 341 | 21 586 |
| Қарағанды                     | 14 250   | 17 293 | 25 556 | 31 932 | 34 251 |
| Қостанай                      | 14 516   | 19 022 | 27 340 | 35 727 | 37 998 |
| Қызылорда                     | 13 253   | 15 995 | 18 827 | 23 470 | 27 078 |
| Маңғыстау                     | 14 899   | 21 068 | 24 498 | 24 093 | 30 073 |
| Оңтүстік Қазақстан            | 11 989   | 15 791 | 18 998 | 24 438 | 26 378 |
| Павлодар                      | 13 382   | 17 130 | 21 452 | 25 748 | 29 083 |
| Солтүстік Қазақстан           | 15 956   | 19 597 | 23 652 | 31 092 | 34 505 |
| Шығыс Қазақстан               | 17 408   | 19 434 | 24 006 | 28 610 | 32 375 |
| Астана қаласы                 | 34 751   | 40 718 | 51 623 | 63 433 | 65 612 |
| Алматы қаласы                 | 26 951   | 37 981 | 49 449 | 59 769 | 56 850 |

жалғасы

|                               | Өнеркәсіп |         |         |         |         |
|-------------------------------|-----------|---------|---------|---------|---------|
|                               | 2005      | 2006    | 2007    | 2008    | 2009    |
| <b>Қазақстан Республикасы</b> | 41 755    | 50 223  | 61 249  | 74 805  | 80 909  |
| Ақмола                        | 29 717    | 35 109  | 43 935  | 53 559  | 59 158  |
| Ақтөбе                        | 47 568    | 55 882  | 65 560  | 76 029  | 76 195  |
| Алматы                        | 34 729    | 43 077  | 55 722  | 66 177  | 71 666  |
| Атырау                        | 97 198    | 106 634 | 120 273 | 153 716 | 167 765 |
| Батыс Қазақстан               | 50 802    | 62 154  | 78 898  | 94 010  | 104 435 |
| Жамбыл                        | 26 603    | 30 262  | 36 615  | 43 078  | 47 312  |
| Қарағанды                     | 32 832    | 41 352  | 52 430  | 68 813  | 71 557  |
| Қостанай                      | 31 982    | 37 466  | 45 352  | 55 400  | 61 161  |
| Қызылорда                     | 54 926    | 64 392  | 81 403  | 94 027  | 101 883 |
| Маңғыстау                     | 94 885    | 102 902 | 111 160 | 135 009 | 155 292 |
| Оңтүстік Қазақстан            | 28 760    | 35 924  | 47 147  | 57 868  | 67 125  |

жалғасы

|                     | Өнеркәсіп |        |        |        |        |
|---------------------|-----------|--------|--------|--------|--------|
|                     | 2005      | 2006   | 2007   | 2008   | 2009   |
| Павлодар            | 39 723    | 47 470 | 58 182 | 68 242 | 68 619 |
| Солтүстік Қазақстан | 24 082    | 28 763 | 35 038 | 42 584 | 46 757 |
| Шығыс Қазақстан     | 34 468    | 42 079 | 51 894 | 62 191 | 66 123 |
| Астана қаласы       | 51 121    | 65 338 | 78 780 | 88 029 | 96 948 |
| Алматы қаласы       | 44 240    | 54 904 | 72 731 | 84 027 | 87 098 |

жалғасы

|                               | Құрылыс |        |         |         |         |
|-------------------------------|---------|--------|---------|---------|---------|
|                               | 2005    | 2006   | 2007    | 2008    | 2009    |
| <b>Қазақстан Республикасы</b> | 47 921  | 55 672 | 70 778  | 81 573  | 89 780  |
| Ақмола                        | 25 526  | 34 415 | 50 716  | 67 832  | 73 249  |
| Ақтөбе                        | 40 322  | 44 286 | 57 548  | 60 012  | 60 544  |
| Алматы                        | 36 844  | 43 223 | 52 005  | 63 598  | 58 958  |
| Атырау                        | 74 174  | 77 126 | 101 158 | 116 396 | 149 756 |
| Батыс Қазақстан               | 65 941  | 67 323 | 95 054  | 119 021 | 142 734 |
| Жамбыл                        | 31 461  | 34 877 | 42 196  | 49 525  | 49 350  |
| Қарағанды                     | 29 307  | 33 611 | 40 226  | 48 155  | 48 195  |
| Қостанай                      | 28 325  | 33 697 | 42 184  | 52 876  | 53 544  |
| Қызылорда                     | 37 697  | 43 141 | 50 093  | 60 023  | 61 419  |
| Маңғыстау                     | 62 595  | 71 070 | 78 107  | 107 371 | 143 796 |
| Оңтүстік Қазақстан            | 28 892  | 31 629 | 41 396  | 50 821  | 57 764  |
| Павлодар                      | 38 772  | 47 613 | 57 709  | 62 868  | 69 140  |
| Солтүстік Қазақстан           | 25 940  | 31 027 | 39 354  | 45 601  | 47 841  |
| Шығыс Қазақстан               | 31 242  | 39 938 | 50 324  | 62 635  | 63 807  |
| Астана қаласы                 | 50 215  | 64 913 | 79 233  | 90 357  | 76 133  |
| Алматы қаласы                 | 53 064  | 64 703 | 80 602  | 84 636  | 89 549  |

жалғасы

|                               | Сауда; автомобильдерді, тұрмыстық бұйымдарды және жеке пайдаланатын заттарды жөндеу |        |        |        |        |
|-------------------------------|---|--------|--------|--------|--------|
|                               | 2005  | 2006   | 2007   | 2008   | 2009   |
| <b>Қазақстан Республикасы</b> | 33 478  | 40 221 | 49 277 | 59 330 | 64 146 |
| Ақмола                        | 19 930  | 25 563 | 31 254 | 43 772 | 59 395 |
| Ақтөбе                        | 27 921  | 37 034 | 43 662 | 51 377 | 56 401 |
| Алматы                        | 23 566  | 39 747 | 51 033 | 58 610 | 48 086 |
| Атырау                        | 41 026  | 42 249 | 47 970 | 50 228 | 54 634 |
| Батыс Қазақстан               | 27 831  | 36 104 | 46 014 | 50 793 | 52 689 |
| Жамбыл                        | 19 726  | 25 887 | 30 786 | 31 723 | 41 569 |
| Қарағанды                     | 25 193  | 30 421 | 35 671 | 41 575 | 45 080 |
| Қостанай                      | 21 283  | 25 629 | 32 446 | 40 021 | 43 851 |
| Қызылорда                     | 18 834  | 25 353 | 33 584 | 40 955 | 42 208 |
| Маңғыстау                     | 46 440  | 52 388 | 54 816 | 60 067 | 58 330 |
| Оңтүстік Қазақстан            | 19 468  | 25 009 | 31 680 | 40 387 | 41 641 |
| Павлодар                      | 30 304  | 33 909 | 38 138 | 41 709 | 43 297 |
| Солтүстік Қазақстан           | 19 511  | 24 304 | 28 728 | 35 556 | 39 736 |
| Шығыс Қазақстан               | 22 822  | 26 828 | 33 699 | 40 474 | 43 260 |
| Астана қаласы                 | 42 051  | 50 551 | 58 140 | 70 509 | 76 244 |
| Алматы қаласы                 | 48 903  | 55 508 | 69 643 | 86 625 | 94 803 |

жалғасы

|                               | Қонақ үйлер мен мейрамханалар |        |        |        |        |
|-------------------------------|-------------------------------|--------|--------|--------|--------|
|                               | 2005                          | 2006   | 2007   | 2008   | 2009   |
| <b>Қазақстан Республикасы</b> | 47 433                        | 48 744 | 56 848 | 64 382 | 66 763 |
| Ақмола                        | 17 793                        | 20 228 | 25 073 | 28 650 | 29 926 |
| Ақтөбе                        | 38 104                        | 39 860 | 43 903 | 47 219 | 48 678 |
| Алматы                        | -                             | 14 680 | 13 422 | -      | 31 809 |

жалғасы

|                     | Қонақ үйлер мен мейрамханалар |        |        |        |         |
|---------------------|-------------------------------|--------|--------|--------|---------|
|                     | 2005                          | 2006   | 2007   | 2008   | 2009    |
| Атырау              | 79 886                        | 82 438 | 86 778 | 92 738 | 101 244 |
| Батыс Қазақстан     | 53 226                        | 54 120 | 55 172 | 71 161 | 76 782  |
| Жамбыл              | 8 497                         | 13 378 | 16 530 | 27 933 | 25 295  |
| Қарағанды           | 19 040                        | 21 723 | 25 826 | 28 877 | 32 253  |
| Қостанай            | 23 012                        | 25 170 | 24 703 | 28 373 | 30 560  |
| Қызылорда           | 34 111                        | 34 569 | 38 930 | 48 846 | 52 524  |
| Маңғыстау           | 35 751                        | 40 664 | 56 098 | 60 883 | 59 300  |
| Оңтүстік Қазақстан  | 12 217                        | 12 915 | 53 547 | 58 472 | 39 742  |
| Павлодар            | 18 899                        | 18 700 | 18 736 | 22 969 | 24 811  |
| Солтүстік Қазақстан | 23 156                        | 26 017 | 30 391 | -      | 14 045  |
| Шығыс Қазақстан     | 20 298                        | 22 263 | 27 200 | 31 003 | 30 603  |
| Астана қаласы       | 41 815                        | 48 160 | 66 059 | 64 910 | 78 997  |
| Алматы қаласы       | 41 561                        | 41 532 | 53 726 | 63 238 | 63 902  |

жалғасы

|                               | Көлік және байланыс |         |         |         |         |
|-------------------------------|---------------------|---------|---------|---------|---------|
|                               | 2005                | 2006    | 2007    | 2008    | 2009    |
| <b>Қазақстан Республикасы</b> | 49 048              | 58 861  | 70 422  | 83 012  | 88 211  |
| Ақмола                        | 32 937              | 42 782  | 51 399  | 60 215  | 62 609  |
| Ақтөбе                        | 53 889              | 61 584  | 70 083  | 79 692  | 85 272  |
| Алматы                        | 34 577              | 42 922  | 54 756  | 65 517  | 64 111  |
| Атырау                        | 76 047              | 89 891  | 101 331 | 113 867 | 121 339 |
| Батыс Қазақстан               | 45 445              | 53 395  | 62 909  | 74 505  | 79 994  |
| Жамбыл                        | 38 298              | 46 483  | 53 978  | 62 395  | 69 418  |
| Қарағанды                     | 41 099              | 48 335  | 56 745  | 66 165  | 68 718  |
| Қостанай                      | 33 610              | 39 921  | 47 135  | 56 076  | 60 235  |
| Қызылорда                     | 46 807              | 55 662  | 61 710  | 73 038  | 79 864  |
| Маңғыстау                     | 83 033              | 102 543 | 116 640 | 132 213 | 148 443 |
| Оңтүстік Қазақстан            | 41 289              | 49 268  | 58 510  | 67 766  | 73 269  |
| Павлодар                      | 43 304              | 51 722  | 60 512  | 71 239  | 74 147  |
| Солтүстік Қазақстан           | 37 197              | 43 523  | 52 671  | 63 778  | 67 849  |
| Шығыс Қазақстан               | 38 105              | 44 833  | 52 586  | 61 505  | 66 079  |
| Астана қаласы                 | 78 843              | 94 380  | 118 063 | 138 087 | 149 760 |
| Алматы қаласы                 | 51 808              | 64 858  | 81 546  | 100 263 | 102 884 |

жалғасы

|                               | Қаржы қызметі |         |         |         |         |
|-------------------------------|---------------|---------|---------|---------|---------|
|                               | 2005          | 2006    | 2007    | 2008    | 2009    |
| <b>Қазақстан Республикасы</b> | 79 520        | 97 505  | 121 568 | 138 544 | 135 653 |
| Ақмола                        | 38 075        | 49 237  | 66 330  | 77 735  | 74 299  |
| Ақтөбе                        | 55 999        | 69 499  | 84 495  | 86 052  | 89 792  |
| Алматы                        | 40 039        | 46 966  | 64 547  | 73 839  | 73 354  |
| Атырау                        | 58 897        | 76 834  | 92 087  | 103 325 | 111 133 |
| Батыс Қазақстан               | 44 752        | 57 259  | 70 526  | 84 167  | 86 504  |
| Жамбыл                        | 42 184        | 56 528  | 70 886  | 76 150  | 114 961 |
| Қарағанды                     | 44 428        | 53 954  | 71 205  | 82 644  | 82 065  |
| Қостанай                      | 45 562        | 58 835  | 71 135  | 80 368  | 81 437  |
| Қызылорда                     | 53 601        | 62 381  | 78 038  | 94 815  | 94 322  |
| Маңғыстау                     | 54 752        | 71 030  | 94 383  | 103 791 | 101 197 |
| Оңтүстік Қазақстан            | 40 281        | 52 480  | 67 162  | 77 405  | 79 400  |
| Павлодар                      | 44 227        | 58 452  | 74 541  | 80 142  | 82 901  |
| Солтүстік Қазақстан           | 39 729        | 52 222  | 61 199  | 82 359  | 77 471  |
| Шығыс Қазақстан               | 44 420        | 58 169  | 69 314  | 75 331  | 76 414  |
| Астана қаласы                 | 99 323        | 128 298 | 174 982 | 188 508 | 163 491 |
| Алматы қаласы                 | 129 228       | 147 399 | 174 406 | 197 884 | 189 276 |

жалғасы

|                               | Жылжымайтын мүлікпен жасалатын операциялар, жалға беру және тұтынушыларға қызмет көрсету |         |         |         |         |
|-------------------------------|--|---------|---------|---------|---------|
|                               | 2005   | 2006    | 2007    | 2008    | 2009    |
| <b>Қазақстан Республикасы</b> | 50 662   | 60 482  | 78 154  | 93 557  | 104 568 |
| Ақмола                        | 23 665   | 30 167  | 38 804  | 44 898  | 50 539  |
| Ақтөбе                        | 34 394   | 42 381  | 49 973  | 57 389  | 57 309  |
| Алматы                        | 22 717   | 25 841  | 33 173  | 46 522  | 53 310  |
| Атырау                        | 142 248  | 177 175 | 240 577 | 285 860 | 328 443 |
| Батыс Қазақстан               | 92 612   | 85 072  | 76 505  | 106 278 | 125 941 |
| Жамбыл                        | 23 025   | 29 084  | 34 012  | 37 164  | 40 974  |
| Қарағанды                     | 26 401   | 33 005  | 40 386  | 45 910  | 49 071  |
| Қостанай                      | 25 332   | 33 231  | 40 888  | 48 172  | 47 629  |
| Қызылорда                     | 44 552   | 45 707  | 55 702  | 69 041  | 73 114  |
| Маңғыстау                     | 44 836   | 51 726  | 77 325  | 97 441  | 106 783 |
| Оңтүстік Қазақстан            | 29 514   | 43 637  | 52 875  | 64 284  | 67 479  |
| Павлодар                      | 26 620   | 30 156  | 37 259  | 43 563  | 46 033  |
| Солтүстік Қазақстан           | 26 360   | 31 084  | 38 648  | 42 628  | 43 746  |
| Шығыс Қазақстан               | 27 851   | 34 153  | 43 532  | 52 630  | 56 691  |
| Астана қаласы                 | 66 507   | 79 192  | 94 557  | 110 894 | 130 430 |
| Алматы қаласы                 | 53 385   | 64 299  | 87 988  | 101 420 | 107 388 |

жалғасы

|                               | Мемлекеттік басқару |        |        |        |         | Білім беру |        |        |        |        |
|-------------------------------|---------------------|--------|--------|--------|---------|------------|--------|--------|--------|--------|
|                               | 2005                | 2006   | 2007   | 2008   | 2009    | 2005       | 2006   | 2007   | 2008   | 2009   |
| <b>Қазақстан Республикасы</b> | 31 160              | 35 614 | 45 599 | 47 276 | 59 132  | 20 326     | 23 959 | 31 934 | 34 454 | 41 954 |
| Ақмола                        | 26 839              | 31 116 | 40 409 | 40 557 | 50 918  | 19 296     | 22 561 | 30 370 | 32 105 | 38 517 |
| Ақтөбе                        | 30 826              | 35 539 | 45 408 | 45 344 | 58 513  | 19 658     | 23 167 | 30 445 | 31 864 | 38 955 |
| Алматы                        | 28 444              | 33 059 | 40 675 | 42 218 | 51 740  | 18 275     | 21 143 | 28 658 | 30 717 | 37 727 |
| Атырау                        | 28 340              | 32 208 | 41 338 | 42 352 | 52 563  | 20 831     | 23 691 | 34 775 | 35 275 | 42 807 |
| Батыс Қазақстан               | 28 870              | 32 205 | 40 988 | 40 916 | 51 826  | 18 142     | 20 608 | 27 109 | 28 570 | 34 421 |
| Жамбыл                        | 26 194              | 31 564 | 40 102 | 40 200 | 49 888  | 17 742     | 21 486 | 27 938 | 30 030 | 35 621 |
| Қарағанды                     | 30 447              | 33 916 | 43 699 | 45 843 | 56 268  | 18 728     | 21 834 | 29 220 | 31 300 | 38 670 |
| Қостанай                      | 26 861              | 31 886 | 41 186 | 41 501 | 52 225  | 18 606     | 21 723 | 28 754 | 31 335 | 38 469 |
| Қызылорда                     | 37 252              | 41 316 | 52 291 | 51 916 | 64 608  | 19 538     | 22 884 | 32 139 | 34 397 | 42 652 |
| Маңғыстау                     | 29 867              | 33 585 | 45 225 | 45 829 | 60 768  | 21 211     | 25 422 | 33 351 | 34 419 | 42 535 |
| Оңтүстік Қазақстан            | 29 283              | 33 052 | 41 914 | 42 519 | 52 906  | 18 595     | 21 842 | 29 492 | 32 269 | 39 240 |
| Павлодар                      | 28 685              | 32 334 | 39 893 | 40 950 | 52 023  | 19 210     | 22 710 | 30 236 | 32 286 | 39 197 |
| Солтүстік Қазақстан           | 27 636              | 31 254 | 40 463 | 40 990 | 52 011  | 19 278     | 22 467 | 29 237 | 32 076 | 39 596 |
| Шығыс Қазақстан               | 28 475              | 31 726 | 39 892 | 41 266 | 51 317  | 19 859     | 23 368 | 30 858 | 33 042 | 40 508 |
| Астана қаласы                 | 51 878              | 61 558 | 79 995 | 83 299 | 105 975 | 27 000     | 33 752 | 43 403 | 48 225 | 62 898 |
| Алматы қаласы                 | 35 401              | 41 303 | 55 778 | 63 457 | 74 144  | 30 855     | 37 250 | 48 650 | 53 844 | 63 369 |

жалғасы

|                               | Денсаулық сақтау және әлеуметтік қызмет көрсету |        |        |        |        | Коммуналдық, әлеуметтік және дербес қызмет көрсету |        |        |        |        |
|-------------------------------|---|--------|--------|--------|--------|--|--------|--------|--------|--------|
|                               | 2005  | 2006   | 2007   | 2008   | 2009   | 2005   | 2006   | 2007   | 2008   | 2009   |
| <b>Қазақстан Республикасы</b> | 18 043  | 21 311 | 33 059 | 35 775 | 45 426 | 39 058   | 43 082 | 52 349 | 61 369 | 67 770 |
| Ақмола                        | 16 862  | 19 860 | 30 665 | 33 192 | 41 827 | 17 165   | 20 563 | 26 215 | 30 374 | 35 197 |
| Ақтөбе                        | 17 487  | 20 450 | 31 502 | 33 893 | 43 906 | 41 935   | 37 700 | 51 470 | 53 538 | 62 643 |
| Алматы                        | 16 906  | 20 206 | 31 738 | 28 828 | 44 609 | 18 279   | 20 926 | 26 616 | 30 743 | 37 035 |
| Атырау                        | 19 173  | 22 823 | 33 535 | 35 725 | 44 817 | 24 440   | 27 384 | 39 772 | 44 857 | 45 275 |
| Батыс Қазақстан               | 18 617  | 22 603 | 33 653 | 35 083 | 43 952 | 17 793   | 19 765 | 24 497 | 28 066 | 32 866 |
| Жамбыл                        | 15 580  | 18 425 | 29 026 | 31 517 | 40 128 | 22 083   | 22 960 | 27 240 | 29 627 | 37 818 |
| Қарағанды                     | 16 737  | 19 968 | 31 609 | 33 971 | 42 527 | 21 430   | 26 747 | 32 365 | 35 710 | 38 134 |
| Қостанай                      | 17 441  | 20 401 | 31 958 | 34 556 | 43 829 | 21 748   | 21 568 | 27 363 | 33 996 | 35 598 |
| Қызылорда                     | 18 435  | 21 818 | 34 550 | 36 790 | 47 655 | 17 573   | 19 828 | 28 120 | 31 582 | 39 407 |
| Маңғыстау                     | 19 214  | 22 439 | 32 823 | 33 950 | 42 823 | 24 882   | 29 508 | 35 243 | 39 857 | 44 993 |
| Оңтүстік Қазақстан            | 16 130  | 18 902 | 30 027 | 33 030 | 41 335 | 16 940   | 19 700 | 27 570 | 29 492 | 35 349 |

соңы

|                     | Денсаулық сақтау және әлеуметтік қызмет көрсету |        |        |        |        | Коммуналдық, әлеуметтік және дербес қызмет көрсету |        |        |         |         |
|---------------------|---|--------|--------|--------|--------|--|--------|--------|---------|---------|
|                     | 2005  | 2006   | 2007   | 2008   | 2009   | 2005   | 2006   | 2007   | 2008    | 2009    |
| Павлодар            | 17 428  | 20 578 | 31 837 | 33 929 | 42 510 | 18 834   | 19 800 | 26 086 | 28 291  | 34 121  |
| Солтүстік Қазақстан | 16 933  | 19 971 | 31 045 | 33 424 | 42 413 | 18 288   | 22 940 | 29 351 | 35 104  | 39 556  |
| Шығыс Қазақстан     | 18 878  | 22 123 | 33 807 | 36 625 | 46 110 | 19 242   | 21 675 | 27 337 | 31 186  | 33 990  |
| Астана қаласы       | 23 772  | 28 016 | 43 184 | 50 809 | 61 767 | 43 339   | 59 815 | 66 867 | 84 709  | 102 439 |
| Алматы қаласы       | 21 266  | 25 050 | 38 458 | 43 495 | 52 420 | 76 624   | 77 179 | 94 219 | 111 785 | 121 788 |

## Атаулы жалақы индексі экономикалық қызмет түрлері бойынша

өткен жылға пайызбен

|                               | Ауыл шаруашылығы, аңшылық және орман шаруашылығы |       |       |       |       | Өнеркәсіп |       |       |       |       |
|-------------------------------|--|-------|-------|-------|-------|-----------|-------|-------|-------|-------|
|                               | 2005   | 2006  | 2007  | 2008  | 2009  | 2005      | 2006  | 2007  | 2008  | 2009  |
| <b>Қазақстан Республикасы</b> | 125,1  | 125,6 | 131,2 | 127,3 | 108,8 | 117,7     | 120,3 | 122,0 | 122,1 | 108,2 |
| Ақмола                        | 122,0  | 121,1 | 130,7 | 120,7 | 111,9 | 127,9     | 118,1 | 125,1 | 121,9 | 110,5 |
| Ақтөбе                        | 122,7  | 111,7 | 125,9 | 137,3 | 112,6 | 114,7     | 117,5 | 117,3 | 116,0 | 100,2 |
| Алматы                        | 121,9  | 136,9 | 129,7 | 124,2 | 107,2 | 121,8     | 124,0 | 129,4 | 118,8 | 108,3 |
| Атырау                        | 108,2  | 115,7 | 131,2 | 123,0 | 110,8 | 116,8     | 109,7 | 112,8 | 127,8 | 109,1 |
| Батыс Қазақстан               | 120,9  | 124,0 | 134,1 | 146,9 | 116,5 | 118,1     | 122,3 | 126,9 | 119,2 | 111,1 |
| Жамбыл                        | 125,4  | 118,9 | 120,7 | 116,4 | 117,7 | 125,6     | 113,8 | 121,0 | 117,7 | 109,8 |
| Қарағанды                     | 110,7  | 121,4 | 147,8 | 124,9 | 107,3 | 112,4     | 126,0 | 126,8 | 131,2 | 104,0 |
| Қостанай                      | 126,3  | 131,0 | 143,7 | 130,7 | 106,4 | 113,2     | 117,1 | 121,0 | 122,2 | 110,4 |
| Қызылорда                     | 127,1  | 120,7 | 117,7 | 124,7 | 115,4 | 109,8     | 117,2 | 126,4 | 115,5 | 108,4 |
| Маңғыстау                     | 109,3  | 141,4 | 116,3 | 98,3  | 124,8 | 124,0     | 108,4 | 108,0 | 121,5 | 115,0 |
| Оңтүстік Қазақстан            | 130,2  | 131,7 | 120,3 | 128,6 | 107,9 | 117,7     | 124,9 | 131,2 | 122,7 | 116,0 |
| Павлодар                      | 119,3  | 128,0 | 125,2 | 120,0 | 113,0 | 111,4     | 119,5 | 122,6 | 117,3 | 100,6 |
| Солтүстік Қазақстан           | 126,1  | 122,8 | 120,7 | 131,5 | 111,0 | 127,1     | 119,4 | 121,8 | 121,5 | 109,8 |
| Шығыс Қазақстан               | 125,7  | 111,6 | 123,5 | 119,2 | 113,2 | 113,8     | 122,1 | 123,3 | 119,8 | 106,3 |
| Астана қаласы                 | 126,6  | 117,2 | 126,8 | 122,9 | 103,4 | 128,7     | 127,8 | 120,6 | 111,7 | 110,1 |
| Алматы қаласы                 | 111,7  | 140,9 | 130,2 | 120,9 | 95,1  | 122,5     | 124,1 | 132,5 | 115,5 | 103,7 |

жалғасы

|                               | Құрылыс |       |       |       |       | Сауда; автомобильдерді, тұрмыстық бұйымдарды және жеке пайдаланатын заттарды жөндеу |       |       |       |       |
|-------------------------------|---------|-------|-------|-------|-------|---|-------|-------|-------|-------|
|                               | 2005    | 2006  | 2007  | 2008  | 2009  | 2005  | 2006  | 2007  | 2008  | 2009  |
| <b>Қазақстан Республикасы</b> | 124,1   | 116,2 | 127,1 | 115,3 | 110,1 | 121,3   | 120,1 | 122,5 | 120,4 | 108,1 |
| Ақмола                        | 121,3   | 134,8 | 147,4 | 133,7 | 108,0 | 139,0   | 128,3 | 122,3 | 140,1 | 135,7 |
| Ақтөбе                        | 114,1   | 109,8 | 129,9 | 104,3 | 100,9 | 124,9   | 132,6 | 117,9 | 117,7 | 109,8 |
| Алматы                        | 124,6   | 117,3 | 120,3 | 122,3 | 92,7  | 132,5   | 168,7 | 128,4 | 114,8 | 82,0  |
| Атырау                        | 134,8   | 104,0 | 131,2 | 115,1 | 128,7 | 108,9   | 103,0 | 113,5 | 104,7 | 108,8 |
| Батыс Қазақстан               | 119,5   | 102,1 | 141,2 | 125,2 | 119,9 | 133,7   | 129,7 | 127,4 | 110,4 | 103,7 |
| Жамбыл                        | 108,0   | 110,9 | 121,0 | 117,4 | 99,6  | 104,7   | 131,2 | 118,9 | 103,0 | 131,0 |
| Қарағанды                     | 111,8   | 114,7 | 119,7 | 119,7 | 100,1 | 131,9   | 120,8 | 117,3 | 116,6 | 108,4 |
| Қостанай                      | 125,5   | 119,0 | 125,2 | 125,3 | 101,3 | 129,4   | 120,4 | 126,6 | 123,3 | 109,6 |
| Қызылорда                     | 114,0   | 114,4 | 116,1 | 119,8 | 102,3 | 112,0   | 134,6 | 132,5 | 121,9 | 103,1 |
| Маңғыстау                     | 113,7   | 113,5 | 109,9 | 137,5 | 133,9 | 137,4   | 112,8 | 104,6 | 109,6 | 97,1  |
| Оңтүстік Қазақстан            | 125,6   | 109,5 | 130,9 | 122,8 | 113,7 | 112,1   | 128,5 | 126,7 | 127,5 | 103,1 |
| Павлодар                      | 122,5   | 122,8 | 121,2 | 108,9 | 110,0 | 143,3   | 111,9 | 112,5 | 109,4 | 103,8 |
| Солтүстік Қазақстан           | 118,6   | 119,6 | 126,8 | 115,9 | 104,9 | 121,4   | 124,6 | 118,2 | 123,8 | 111,8 |
| Шығыс Қазақстан               | 116,9   | 127,8 | 126,0 | 124,5 | 101,9 | 126,0   | 117,6 | 125,6 | 120,1 | 106,9 |
| Астана қаласы                 | 128,7   | 129,3 | 122,1 | 114,0 | 84,3  | 113,7   | 120,2 | 115,0 | 121,3 | 108,1 |
| Алматы қаласы                 | 121,4   | 121,9 | 124,6 | 105,0 | 105,8 | 113,5   | 113,5 | 125,5 | 124,4 | 109,4 |

жалғасы

|                               | Қонақ үйлер мен мейрамханалар |       |       |       |       | Көлік және байланыс |       |       |       |       |
|-------------------------------|-------------------------------|-------|-------|-------|-------|---------------------|-------|-------|-------|-------|
|                               | 2005                          | 2006  | 2007  | 2008  | 2009  | 2005                | 2006  | 2007  | 2008  | 2009  |
| <b>Қазақстан Республикасы</b> | 105,6                         | 102,8 | 116,6 | 113,3 | 103,7 | 117,8               | 120,0 | 119,6 | 117,9 | 106,3 |
| Ақмола                        | 128,6                         | 113,7 | 124,0 | 114,3 | 104,5 | 116,5               | 129,9 | 120,1 | 117,2 | 104,0 |
| Ақтөбе                        | 119,9                         | 104,6 | 110,1 | 107,6 | 103,1 | 117,8               | 114,3 | 113,8 | 113,7 | 107,0 |
| Алматы                        | -                             | -     | 91,4  | -     | -     | 117,3               | 124,1 | 127,6 | 119,7 | 97,9  |
| Атырау                        | 95,4                          | 103,2 | 105,3 | 106,9 | 109,2 | 113,9               | 118,2 | 112,7 | 112,4 | 106,6 |
| Батыс Қазақстан               | 117,9                         | 101,7 | 101,9 | 129,0 | 107,9 | 116,8               | 117,5 | 117,8 | 118,4 | 107,4 |
| Жамбыл                        | 125,8                         | 157,4 | 123,6 | 169,0 | 90,6  | 115,0               | 121,4 | 116,1 | 115,6 | 111,3 |
| Қарағанды                     | 106,9                         | 114,1 | 118,9 | 111,8 | 111,7 | 117,7               | 117,6 | 117,4 | 116,6 | 103,9 |
| Қостанай                      | 119,9                         | 109,4 | 98,1  | 114,9 | 107,7 | 117,0               | 118,8 | 118,1 | 119,0 | 107,4 |
| Қызылорда                     | 199,4                         | 101,3 | 112,6 | 125,5 | 107,5 | 116,5               | 118,9 | 110,9 | 118,4 | 109,3 |
| Маңғыстау                     | 91,1                          | 113,7 | 138,0 | 108,5 | 97,4  | 110,6               | 123,5 | 113,7 | 113,4 | 112,3 |
| Оңтүстік Қазақстан            | 158,1                         | 105,7 | 414,6 | 109,2 | 68,0  | 114,8               | 119,3 | 118,8 | 115,8 | 108,1 |
| Павлодар                      | 143,8                         | 98,9  | 100,2 | 122,6 | 108,0 | 117,5               | 119,4 | 117,0 | 117,7 | 104,1 |
| Солтүстік Қазақстан           | 121,1                         | 112,4 | 116,8 | -     | -     | 118,0               | 117,0 | 121,0 | 121,1 | 106,4 |
| Шығыс Қазақстан               | 100,8                         | 109,7 | 122,2 | 114,0 | 98,7  | 119,9               | 117,7 | 117,3 | 117,0 | 107,4 |
| Астана қаласы                 | 115,0                         | 115,2 | 137,2 | 98,3  | 121,7 | 117,0               | 119,7 | 125,1 | 117,0 | 108,5 |
| Алматы қаласы                 | 112,8                         | 99,9  | 129,4 | 117,7 | 101,1 | 117,8               | 125,2 | 125,7 | 123,0 | 102,6 |

жалғасы

|                               | Қаржы қызметі |       |       |       |       | Жылжымайтын мүлікпен жасалатын операциялар, жалға беру және тұтынушыларға қызмет көрсету |       |       |       |       |
|-------------------------------|---------------|-------|-------|-------|-------|--|-------|-------|-------|-------|
|                               | 2005          | 2006  | 2007  | 2008  | 2009  | 2005   | 2006  | 2007  | 2008  | 2009  |
| <b>Қазақстан Республикасы</b> | 123,2         | 122,6 | 124,7 | 114,0 | 97,9  | 124,7  | 119,4 | 129,2 | 119,7 | 111,8 |
| Ақмола                        | 139,6         | 129,3 | 134,7 | 117,2 | 95,6  | 118,9  | 127,5 | 128,6 | 115,7 | 112,6 |
| Ақтөбе                        | 126,8         | 124,1 | 121,6 | 101,8 | 104,3 | 112,0  | 123,2 | 117,9 | 114,8 | 99,9  |
| Алматы                        | 132,6         | 117,3 | 137,4 | 114,4 | 99,3  | 104,1  | 113,8 | 128,4 | 140,2 | 114,6 |
| Атырау                        | 119,5         | 130,5 | 119,9 | 112,2 | 107,6 | 127,7  | 124,6 | 135,8 | 118,8 | 114,9 |
| Батыс Қазақстан               | 121,0         | 127,9 | 123,2 | 119,3 | 102,8 | 162,2  | 91,9  | 89,9  | 138,9 | 118,5 |
| Жамбыл                        | 122,2         | 134,0 | 125,4 | 107,4 | 151,0 | 117,8  | 126,3 | 116,9 | 109,3 | 110,3 |
| Қарағанды                     | 132,2         | 121,4 | 132,0 | 116,1 | 99,3  | 117,0  | 125,0 | 122,4 | 113,7 | 106,9 |
| Қостанай                      | 135,0         | 129,1 | 120,9 | 113,0 | 101,3 | 133,8  | 131,2 | 123,0 | 117,8 | 98,9  |
| Қызылорда                     | 137,7         | 116,4 | 125,1 | 121,5 | 99,5  | 119,6  | 102,6 | 121,9 | 123,9 | 105,9 |
| Маңғыстау                     | 121,4         | 129,7 | 132,9 | 110,0 | 97,5  | 102,3  | 115,4 | 149,5 | 126,0 | 109,6 |
| Оңтүстік Қазақстан            | 117,3         | 130,3 | 128,0 | 115,3 | 102,6 | 105,5  | 147,9 | 121,2 | 121,6 | 105,0 |
| Павлодар                      | 124,9         | 132,2 | 127,5 | 107,5 | 103,4 | 128,9  | 113,3 | 123,6 | 116,9 | 105,7 |
| Солтүстік Қазақстан           | 133,0         | 131,4 | 117,2 | 134,6 | 94,1  | 119,1  | 117,9 | 124,3 | 110,3 | 102,6 |
| Шығыс Қазақстан               | 123,2         | 131,0 | 119,2 | 108,7 | 101,4 | 117,2  | 122,6 | 127,5 | 120,9 | 107,7 |
| Астана қаласы                 | 126,5         | 129,2 | 136,4 | 107,7 | 86,7  | 111,9  | 119,1 | 119,4 | 117,3 | 117,6 |
| Алматы қаласы                 | 118,6         | 114,1 | 118,3 | 113,5 | 95,6  | 132,0  | 120,4 | 136,8 | 115,3 | 105,9 |

жалғасы

|                               | Мемлекеттік басқару |       |       |       |       | Білім беру |       |       |       |       |
|-------------------------------|---------------------|-------|-------|-------|-------|------------|-------|-------|-------|-------|
|                               | 2005                | 2006  | 2007  | 2008  | 2009  | 2005       | 2006  | 2007  | 2008  | 2009  |
| <b>Қазақстан Республикасы</b> | 119,7               | 114,3 | 128,0 | 103,7 | 125,1 | 113,1      | 117,9 | 133,3 | 107,9 | 121,8 |
| Ақмола                        | 119,5               | 115,9 | 129,9 | 100,4 | 125,5 | 117,1      | 116,9 | 134,6 | 105,7 | 120,0 |
| Ақтөбе                        | 125,2               | 115,3 | 127,8 | 99,9  | 129,0 | 116,5      | 117,9 | 131,4 | 104,7 | 122,3 |
| Алматы                        | 124,8               | 116,2 | 123,0 | 103,8 | 122,6 | 113,9      | 115,7 | 135,5 | 107,2 | 122,8 |
| Атырау                        | 125,4               | 113,6 | 128,3 | 102,5 | 124,1 | 115,2      | 113,7 | 146,8 | 101,4 | 121,4 |
| Батыс Қазақстан               | 118,1               | 111,6 | 127,3 | 99,8  | 126,7 | 74,7       | 113,6 | 131,5 | 105,4 | 120,5 |
| Жамбыл                        | 113,9               | 120,5 | 127,0 | 100,2 | 124,1 | 113,7      | 121,1 | 130,0 | 107,5 | 118,6 |
| Қарағанды                     | 117,3               | 111,4 | 128,8 | 104,9 | 122,7 | 114,5      | 116,6 | 133,8 | 107,1 | 123,5 |
| Қостанай                      | 114,1               | 118,7 | 129,2 | 100,8 | 125,8 | 116,3      | 116,8 | 132,4 | 109,0 | 122,8 |
| Қызылорда                     | 118,3               | 110,9 | 126,6 | 99,3  | 124,4 | 115,9      | 117,1 | 140,4 | 107,0 | 124,0 |
| Маңғыстау                     | 119,4               | 112,4 | 134,7 | 101,3 | 132,6 | 115,2      | 119,9 | 131,2 | 103,2 | 123,6 |
| Оңтүстік Қазақстан            | 119,9               | 112,9 | 126,8 | 101,4 | 124,4 | 116,1      | 117,5 | 135,0 | 109,4 | 121,6 |
| Павлодар                      | 116,5               | 112,7 | 123,4 | 102,6 | 127,0 | 115,6      | 118,2 | 133,1 | 106,8 | 121,4 |

жалғасы

|                     | Мемлекеттік басқару |       |       |       |       | Білім беру |       |       |       |       |
|---------------------|---------------------|-------|-------|-------|-------|------------|-------|-------|-------|-------|
|                     | 2005                | 2006  | 2007  | 2008  | 2009  | 2005       | 2006  | 2007  | 2008  | 2009  |
| Солтүстік Қазақстан | 116,2               | 113,1 | 129,5 | 101,3 | 126,9 | 116,9      | 116,5 | 130,1 | 109,7 | 123,4 |
| Шығыс Қазақстан     | 121,5               | 111,4 | 125,7 | 103,4 | 124,4 | 114,8      | 117,7 | 132,1 | 107,1 | 122,6 |
| Астана қаласы       | 124,5               | 118,7 | 130,0 | 104,1 | 127,2 | 119,2      | 125,0 | 128,6 | 111,1 | 130,4 |
| Алматы қаласы       | 116,7               | 116,7 | 135,0 | 113,8 | 116,8 | 119,2      | 120,7 | 130,6 | 110,7 | 117,7 |

соңы

|                               | Денсаулық сақтау және әлеуметтік қызмет көрсету |       |       |       |       | Коммуналдық, әлеуметтік және дербес қызмет көрсету |       |       |       |       |
|-------------------------------|---|-------|-------|-------|-------|--|-------|-------|-------|-------|
|                               | 2005  | 2006  | 2007  | 2008  | 2009  | 2005   | 2006  | 2007  | 2008  | 2009  |
| <b>Қазақстан Республикасы</b> | 118,7   | 118,1 | 155,1 | 108,2 | 127,0 | 132,4  | 110,3 | 121,5 | 117,2 | 110,4 |
| Ақмола                        | 118,0   | 117,8 | 154,4 | 108,2 | 126,0 | 114,0  | 119,8 | 127,5 | 115,9 | 115,9 |
| Ақтөбе                        | 119,2   | 116,9 | 154,0 | 107,6 | 129,5 | 215,8  | 89,9  | 136,5 | 104,0 | 117,0 |
| Алматы                        | 120,0   | 119,5 | 157,1 | 90,8  | 154,7 | 123,0  | 114,5 | 127,2 | 115,5 | 120,5 |
| Атырау                        | 119,2   | 119,0 | 146,9 | 106,5 | 125,4 | 120,9  | 112,0 | 145,2 | 112,8 | 100,9 |
| Батыс Қазақстан               | 117,5   | 121,4 | 148,9 | 104,2 | 125,3 | 122,2  | 111,1 | 123,9 | 114,6 | 117,1 |
| Жамбыл                        | 116,4   | 118,3 | 157,5 | 108,6 | 127,3 | 149,3  | 104,0 | 118,6 | 108,8 | 127,6 |
| Қарағанды                     | 119,7   | 119,3 | 158,3 | 107,5 | 125,2 | 136,8  | 124,8 | 121,0 | 110,3 | 106,8 |
| Қостанай                      | 119,6   | 117,0 | 156,6 | 108,1 | 126,8 | 132,5  | 99,2  | 126,9 | 124,2 | 104,7 |
| Қызылорда                     | 115,9   | 118,4 | 158,4 | 106,5 | 129,5 | 115,1  | 112,8 | 141,8 | 112,3 | 124,8 |
| Маңғыстау                     | 119,9   | 116,8 | 146,3 | 103,4 | 126,1 | 126,7  | 118,6 | 119,4 | 113,1 | 112,9 |
| Оңтүстік Қазақстан            | 119,6   | 117,2 | 158,9 | 110,0 | 125,1 | 122,2  | 116,3 | 139,9 | 107,0 | 119,9 |
| Павлодар                      | 117,7   | 118,1 | 154,7 | 106,6 | 125,3 | 122,7  | 105,1 | 131,7 | 108,5 | 120,6 |
| Солтүстік Қазақстан           | 118,0   | 117,9 | 155,5 | 107,7 | 126,9 | 117,9  | 125,4 | 127,9 | 119,6 | 112,7 |
| Шығыс Қазақстан               | 117,1   | 117,2 | 152,8 | 108,3 | 125,9 | 117,7  | 112,6 | 126,1 | 114,1 | 109,0 |
| Астана қаласы                 | 120,3   | 117,9 | 154,1 | 117,7 | 121,6 | 118,8  | 138,0 | 111,8 | 126,7 | 120,9 |
| Алматы қаласы                 | 120,4   | 117,8 | 153,5 | 113,1 | 120,5 | 133,4  | 100,7 | 122,1 | 118,6 | 108,9 |

## Нақты жалақы индексі экономикалық қызмет түрлері бойынша

өткен жылға пайызбен

|                               | Ауыл шаруашылығы, аңшылық және орман шаруашылығы |       |       |       |       | Өнеркәсіп |       |       |       |       |
|-------------------------------|--|-------|-------|-------|-------|-----------|-------|-------|-------|-------|
|                               | 2005   | 2006  | 2007  | 2008  | 2009  | 2005      | 2006  | 2007  | 2008  | 2009  |
| <b>Қазақстан Республикасы</b> | 116,2  | 115,6 | 118,4 | 108,8 | 101,4 | 109,4     | 110,8 | 110,1 | 104,4 | 100,8 |
| Ақмола                        | 113,1  | 111,8 | 119,5 | 104,4 | 105,0 | 118,5     | 109,0 | 114,4 | 105,4 | 103,7 |
| Ақтөбе                        | 114,5  | 104,5 | 115,8 | 120,7 | 105,9 | 107,1     | 109,9 | 107,9 | 101,9 | 94,3  |
| Алматы                        | 113,7  | 126,6 | 118,2 | 106,1 | 100,7 | 113,6     | 114,7 | 118,0 | 101,5 | 101,7 |
| Атырау                        | 101,5  | 105,8 | 120,8 | 107,0 | 102,3 | 109,5     | 100,3 | 103,9 | 111,2 | 100,7 |
| Батыс Қазақстан               | 113,6  | 114,6 | 123,1 | 126,6 | 108,6 | 111,0     | 113,0 | 116,5 | 102,8 | 103,5 |
| Жамбыл                        | 117,9  | 111,2 | 109,4 | 99,1  | 109,7 | 117,1     | 106,5 | 109,7 | 100,3 | 102,3 |
| Қарағанды                     | 102,5  | 112,6 | 135,0 | 110,3 | 100,8 | 104,1     | 116,9 | 115,8 | 115,9 | 97,7  |
| Қостанай                      | 118,0  | 120,7 | 131,0 | 112,5 | 99,3  | 105,8     | 107,9 | 110,3 | 105,2 | 103,0 |
| Қызылорда                     | 118,3  | 111,9 | 107,3 | 108,0 | 108,4 | 102,3     | 108,6 | 115,2 | 100,0 | 101,8 |
| Маңғыстау                     | 102,8  | 131,0 | 103,0 | 83,6  | 117,6 | 116,5     | 100,5 | 95,7  | 103,3 | 108,4 |
| Оңтүстік Қазақстан            | 122,0  | 121,0 | 108,9 | 107,4 | 100,1 | 110,3     | 114,8 | 118,7 | 102,5 | 107,6 |
| Павлодар                      | 110,8  | 119,0 | 113,8 | 102,4 | 105,7 | 103,6     | 111,1 | 111,5 | 100,1 | 94,1  |
| Солтүстік Қазақстан           | 117,3  | 113,0 | 109,8 | 112,5 | 103,7 | 118,3     | 109,8 | 110,8 | 103,9 | 102,6 |
| Шығыс Қазақстан               | 115,8  | 103,8 | 113,5 | 102,7 | 105,6 | 104,9     | 113,6 | 113,3 | 103,2 | 99,2  |
| Астана қаласы                 | 118,2  | 106,6 | 112,6 | 104,7 | 95,8  | 120,2     | 116,3 | 107,1 | 95,1  | 102,0 |
| Алматы қаласы                 | 102,4  | 125,7 | 112,1 | 99,1  | 87,5  | 112,4     | 110,7 | 114,1 | 94,7  | 95,4  |

жалғасы

|                               | Құрылыс |       |       |       |       | Сауда; автомобильдерді, тұрмыстық бұйымдарды және жеке пайдаланатын заттарды жөндеу |       |       |       |       |
|-------------------------------|---------|-------|-------|-------|-------|---|-------|-------|-------|-------|
|                               | 2005    | 2006  | 2007  | 2008  | 2009  | 2005  | 2006  | 2007  | 2008  | 2009  |
| <b>Қазақстан Республикасы</b> | 115,3   | 107,0 | 114,7 | 98,5  | 102,6 | 112,8   | 110,6 | 110,6 | 102,9 | 100,7 |
| Ақмола                        | 112,4   | 124,5 | 134,7 | 115,7 | 101,3 | 128,8   | 118,5 | 111,8 | 121,2 | 127,3 |
| Ақтөбе                        | 106,6   | 102,7 | 119,5 | 91,7  | 94,9  | 116,6   | 124,0 | 108,5 | 103,4 | 103,3 |
| Алматы                        | 116,2   | 108,5 | 109,7 | 104,4 | 87,0  | 123,6   | 156,1 | 117,0 | 98,0  | 77,0  |
| Атырау                        | 126,4   | 95,1  | 120,8 | 100,2 | 118,8 | 102,1   | 94,1  | 104,5 | 91,1  | 100,5 |
| Батыс Қазақстан               | 112,3   | 94,4  | 129,7 | 107,9 | 111,7 | 125,7   | 119,9 | 117,0 | 95,2  | 96,6  |
| Жамбыл                        | 100,7   | 103,7 | 109,7 | 100,0 | 92,8  | 97,7  | 122,7 | 107,8 | 87,7  | 122,1 |
| Қарағанды                     | 103,5   | 106,4 | 109,3 | 105,7 | 94,1  | 122,1   | 112,1 | 107,1 | 103,0 | 101,9 |
| Қостанай                      | 117,3   | 109,7 | 114,1 | 107,8 | 94,5  | 120,9   | 111,0 | 115,4 | 106,1 | 102,2 |
| Қызылорда                     | 106,1   | 106,0 | 105,8 | 103,7 | 96,1  | 104,3   | 124,7 | 120,8 | 105,5 | 96,8  |
| Маңғыстау                     | 106,9   | 105,2 | 97,3  | 116,9 | 126,2 | 129,1   | 104,5 | 92,6  | 93,2  | 91,5  |
| Оңтүстік Қазақстан            | 117,7   | 100,6 | 118,5 | 102,6 | 105,5 | 105,1   | 118,1 | 114,7 | 106,5 | 95,6  |
| Павлодар                      | 113,9   | 114,1 | 110,2 | 92,9  | 102,9 | 133,2   | 104,0 | 102,3 | 93,3  | 97,1  |
| Солтүстік Қазақстан           | 110,3   | 110,0 | 115,4 | 99,1  | 98,0  | 112,9   | 114,6 | 107,6 | 105,9 | 104,5 |
| Шығыс Қазақстан               | 107,8   | 118,9 | 115,8 | 107,2 | 95,1  | 116,1   | 109,4 | 115,4 | 103,4 | 99,7  |
| Астана қаласы                 | 120,1   | 117,7 | 108,4 | 97,1  | 78,1  | 106,1   | 109,4 | 102,1 | 103,3 | 100,2 |
| Алматы қаласы                 | 111,3   | 108,7 | 107,3 | 86,1  | 97,3  | 104,2   | 101,2 | 108,1 | 102,0 | 100,6 |

жалғасы

|                               | Қонақ үйлер мен мейрамханалар |       |       |       |       | Көлік және байланыс |       |       |       |       |
|-------------------------------|-------------------------------|-------|-------|-------|-------|---------------------|-------|-------|-------|-------|
|                               | 2005                          | 2006  | 2007  | 2008  | 2009  | 2005                | 2006  | 2007  | 2008  | 2009  |
| <b>Қазақстан Республикасы</b> | 98,1                          | 94,6  | 105,2 | 96,8  | 96,6  | 109,5               | 110,5 | 107,9 | 100,8 | 99,1  |
| Ақмола                        | 119,2                         | 105,0 | 113,3 | 98,9  | 98,0  | 108,0               | 119,9 | 109,8 | 101,4 | 97,6  |
| Ақтөбе                        | 111,9                         | 97,8  | 101,3 | 94,6  | 97,0  | 110,0               | 106,9 | 104,7 | 99,9  | 100,7 |
| Алматы                        | -                             | -     | 83,3  | -     | -     | 109,4               | 114,8 | 116,3 | 102,2 | 91,9  |
| Атырау                        | 89,5                          | 94,3  | 97,0  | 93,0  | 100,8 | 106,8               | 108,0 | 103,8 | 97,8  | 98,4  |
| Батыс Қазақстан               | 110,8                         | 94,0  | 93,6  | 111,2 | 100,6 | 109,8               | 108,6 | 108,2 | 102,1 | 100,1 |
| Жамбыл                        | 117,4                         | 147,2 | 112,1 | 144,0 | 84,4  | 107,2               | 113,6 | 105,3 | 98,5  | 103,7 |
| Қарағанды                     | 99,0                          | 105,8 | 108,6 | 98,8  | 105,0 | 109,0               | 109,1 | 107,2 | 103,0 | 97,7  |
| Қостанай                      | 112,0                         | 100,8 | 89,4  | 98,9  | 100,5 | 109,4               | 109,5 | 107,7 | 102,4 | 100,2 |
| Қызылорда                     | 185,6                         | 93,9  | 102,6 | 108,7 | 100,9 | 108,5               | 110,2 | 101,1 | 102,5 | 102,6 |
| Маңғыстау                     | 85,6                          | 105,4 | 122,2 | 92,3  | 91,8  | 104,0               | 114,5 | 100,7 | 96,4  | 105,8 |
| Оңтүстік Қазақстан            | 148,2                         | 97,2  | 375,2 | 91,2  | 63,1  | 107,6               | 109,7 | 107,5 | 96,7  | 100,3 |
| Павлодар                      | 133,7                         | 91,9  | 91,1  | 104,6 | 101,0 | 109,2               | 111,0 | 106,4 | 100,4 | 97,4  |
| Солтүстік Қазақстан           | 112,7                         | 103,4 | 106,3 | -     | -     | 109,8               | 107,6 | 110,1 | 103,6 | 99,4  |
| Шығыс Қазақстан               | 92,9                          | 102,0 | 112,3 | 98,2  | 92,1  | 110,5               | 109,5 | 107,8 | 100,8 | 100,2 |
| Астана қаласы                 | 107,3                         | 104,8 | 121,8 | 83,7  | 112,8 | 109,2               | 108,9 | 111,1 | 99,7  | 100,6 |
| Алматы қаласы                 | 103,5                         | 89,1  | 111,5 | 96,5  | 93,0  | 108,1               | 111,7 | 108,3 | 100,8 | 94,4  |

жалғасы

|                               | Қаржы қызметі |       |       |       |       | Жылжымайтын мүлікпен жасалатын операциялар, жалға беру және тұтынушыларға қызмет көрсету |       |       |       |       |
|-------------------------------|---------------|-------|-------|-------|-------|--|-------|-------|-------|-------|
|                               | 2005          | 2006  | 2007  | 2008  | 2009  | 2005   | 2006  | 2007  | 2008  | 2009  |
| <b>Қазақстан Республикасы</b> | 114,5         | 112,9 | 112,5 | 97,4  | 91,2  | 115,9  | 109,9 | 116,6 | 102,3 | 104,2 |
| Ақмола                        | 129,4         | 119,4 | 123,1 | 101,4 | 89,7  | 110,2  | 117,7 | 117,6 | 100,1 | 105,6 |
| Ақтөбе                        | 118,4         | 116,1 | 111,9 | 89,5  | 98,1  | 104,5  | 115,2 | 108,5 | 100,9 | 94,0  |
| Алматы                        | 123,7         | 108,5 | 125,3 | 97,7  | 93,2  | 97,1   | 105,3 | 117,0 | 119,7 | 107,6 |
| Атырау                        | 112,1         | 119,3 | 110,4 | 97,7  | 99,4  | 119,8  | 113,9 | 125,0 | 103,4 | 106,1 |
| Батыс Қазақстан               | 113,7         | 118,2 | 113,1 | 102,8 | 95,8  | 152,4  | 84,9  | 82,6  | 119,7 | 110,4 |
| Жамбыл                        | 114,0         | 125,4 | 113,7 | 91,5  | 140,7 | 109,9  | 118,1 | 106,0 | 93,1  | 102,8 |
| Қарағанды                     | 122,4         | 112,6 | 120,5 | 102,6 | 93,3  | 108,3  | 116,0 | 111,8 | 100,4 | 100,5 |
| Қостанай                      | 126,1         | 119,0 | 110,2 | 97,2  | 94,5  | 125,1  | 120,9 | 112,1 | 101,4 | 92,3  |
| Қызылорда                     | 128,3         | 107,9 | 114,0 | 105,2 | 93,4  | 111,3  | 95,1  | 111,1 | 107,3 | 99,4  |
| Маңғыстау                     | 114,1         | 120,2 | 117,7 | 93,5  | 91,9  | 96,2   | 107,0 | 132,4 | 107,1 | 103,3 |
| Оңтүстік Қазақстан            | 109,9         | 119,8 | 115,8 | 96,3  | 95,2  | 98,8   | 135,9 | 109,7 | 101,6 | 97,4  |

жалғасы

|                     | Қаржы қызметі |       |       |       |      | Жылжымайтын мүлікпен жасалатын операциялар, жалға беру және тұтынушыларға қызмет көрсету |       |       |       |       |
|---------------------|---------------|-------|-------|-------|------|--|-------|-------|-------|-------|
|                     | 2005          | 2006  | 2007  | 2008  | 2009 | 2005   | 2006  | 2007  | 2008  | 2009  |
| Павлодар            | 116,1         | 122,9 | 115,9 | 91,7  | 96,7 | 119,8  | 105,3 | 112,4 | 99,7  | 98,9  |
| Солтүстік Қазақстан | 123,7         | 120,9 | 106,6 | 115,1 | 87,9 | 110,8  | 108,5 | 113,1 | 94,4  | 95,9  |
| Шығыс Қазақстан     | 113,6         | 121,9 | 109,6 | 93,6  | 94,6 | 108,0  | 114,0 | 117,2 | 104,1 | 100,5 |
| Астана қаласы       | 118,1         | 117,6 | 121,1 | 91,7  | 80,4 | 104,5  | 108,4 | 106,0 | 99,9  | 109,0 |
| Алматы қаласы       | 108,8         | 101,8 | 101,9 | 93,0  | 87,9 | 121,1  | 107,4 | 117,8 | 94,5  | 97,4  |

жалғасы

|                               | Мемлекеттік басқару |       |       |      |       | Білім беру |       |       |      |       |
|-------------------------------|---------------------|-------|-------|------|-------|------------|-------|-------|------|-------|
|                               | 2005                | 2006  | 2007  | 2008 | 2009  | 2005       | 2006  | 2007  | 2008 | 2009  |
| <b>Қазақстан Республикасы</b> | 111,2               | 105,2 | 115,5 | 88,6 | 116,6 | 105,2      | 108,5 | 120,3 | 92,2 | 113,5 |
| Ақмола                        | 110,7               | 107,0 | 118,7 | 86,9 | 117,7 | 108,6      | 108,0 | 123,0 | 91,4 | 112,6 |
| Ақтөбе                        | 116,9               | 107,9 | 117,6 | 87,8 | 121,4 | 108,8      | 110,2 | 120,9 | 92,0 | 115,1 |
| Алматы                        | 116,4               | 107,5 | 112,1 | 88,6 | 115,1 | 106,3      | 107,0 | 123,5 | 91,5 | 115,3 |
| Атырау                        | 117,6               | 103,8 | 118,1 | 89,2 | 114,6 | 108,1      | 104,0 | 135,2 | 88,3 | 112,1 |
| Батыс Қазақстан               | 111,0               | 103,1 | 116,9 | 86,0 | 118,1 | 70,2       | 105,0 | 120,8 | 90,9 | 112,3 |
| Жамбыл                        | 106,2               | 112,7 | 115,1 | 85,3 | 115,7 | 106,1      | 113,3 | 117,9 | 91,6 | 110,5 |
| Қарағанды                     | 108,6               | 103,3 | 117,6 | 92,7 | 115,3 | 106,0      | 108,1 | 122,2 | 94,6 | 116,1 |
| Қостанай                      | 106,6               | 109,4 | 117,8 | 86,7 | 117,4 | 108,7      | 107,6 | 120,7 | 93,8 | 114,6 |
| Қызылорда                     | 110,1               | 102,8 | 115,4 | 86,0 | 116,8 | 107,9      | 108,6 | 128,0 | 92,6 | 116,4 |
| Маңғыстау                     | 112,2               | 104,2 | 119,3 | 86,1 | 125,0 | 108,3      | 111,1 | 116,2 | 87,8 | 116,5 |
| Оңтүстік Қазақстан            | 112,4               | 103,8 | 114,8 | 84,7 | 115,4 | 108,8      | 108,0 | 122,2 | 91,4 | 112,8 |
| Павлодар                      | 108,3               | 104,7 | 112,2 | 87,5 | 118,8 | 107,4      | 109,9 | 121,0 | 91,1 | 113,6 |
| Солтүстік Қазақстан           | 108,1               | 104,0 | 117,8 | 86,7 | 118,6 | 108,8      | 107,2 | 118,4 | 93,8 | 115,3 |
| Шығыс Қазақстан               | 112,0               | 103,6 | 115,5 | 89,1 | 116,0 | 105,8      | 109,5 | 121,4 | 92,2 | 114,4 |
| Астана қаласы                 | 116,2               | 108,0 | 115,5 | 88,7 | 117,9 | 111,3      | 113,7 | 114,2 | 94,6 | 120,9 |
| Алматы қаласы                 | 107,1               | 104,1 | 116,3 | 93,3 | 107,5 | 109,4      | 107,7 | 112,5 | 90,7 | 108,3 |

соңы

|                               | Денсаулық сақтау және әлеуметтік қызмет көрсету |       |       |       |       | Коммуналдық, әлеуметтік және дербес қызмет көрсету |       |       |       |       |
|-------------------------------|---|-------|-------|-------|-------|--|-------|-------|-------|-------|
|                               | 2005  | 2006  | 2007  | 2008  | 2009  | 2005   | 2006  | 2007  | 2008  | 2009  |
| <b>Қазақстан Республикасы</b> | 110,4   | 108,8 | 140,0 | 92,5  | 118,4 | 123,0  | 101,6 | 109,7 | 100,2 | 102,9 |
| Ақмола                        | 109,4   | 108,8 | 141,1 | 93,6  | 118,2 | 105,6  | 110,6 | 116,5 | 100,3 | 108,7 |
| Ақтөбе                        | 111,3   | 109,4 | 141,7 | 94,6  | 121,8 | 201,5  | 84,1  | 125,6 | 91,4  | 110,1 |
| Алматы                        | 111,9   | 110,6 | 143,2 | 77,5  | 145,3 | 114,7  | 105,9 | 116,0 | 98,6  | 113,1 |
| Атырау                        | 111,8   | 108,8 | 135,3 | 92,7  | 115,8 | 113,4  | 102,4 | 133,7 | 98,2  | 93,2  |
| Батыс Қазақстан               | 110,4   | 112,2 | 136,7 | 89,8  | 116,8 | 114,9  | 102,7 | 113,8 | 98,8  | 109,1 |
| Жамбыл                        | 108,5   | 110,6 | 142,8 | 92,5  | 118,6 | 139,3  | 97,3  | 107,5 | 92,7  | 118,9 |
| Қарағанды                     | 110,9   | 110,7 | 144,6 | 95,0  | 117,7 | 126,7  | 115,8 | 110,5 | 97,4  | 100,4 |
| Қостанай                      | 111,7   | 107,8 | 142,8 | 93,0  | 118,3 | 123,8  | 91,4  | 115,7 | 106,9 | 97,7  |
| Қызылорда                     | 107,9   | 109,7 | 144,4 | 92,2  | 121,6 | 107,2  | 104,5 | 129,3 | 97,2  | 117,2 |
| Маңғыстау                     | 112,6   | 108,2 | 129,6 | 87,9  | 118,9 | 119,1  | 109,9 | 105,8 | 96,2  | 106,4 |
| Оңтүстік Қазақстан            | 112,1   | 107,7 | 143,8 | 91,9  | 116,0 | 114,5  | 106,9 | 126,6 | 89,4  | 111,2 |
| Павлодар                      | 109,4   | 109,7 | 140,6 | 91,0  | 117,2 | 114,1  | 97,7  | 119,7 | 92,6  | 112,8 |
| Солтүстік Қазақстан           | 109,8   | 108,5 | 141,5 | 92,1  | 118,6 | 109,7  | 115,4 | 116,4 | 102,3 | 105,3 |
| Шығыс Қазақстан               | 107,9   | 109,0 | 140,4 | 93,3  | 117,4 | 108,4  | 104,7 | 115,9 | 98,3  | 101,7 |
| Астана қаласы                 | 112,3   | 107,2 | 136,9 | 100,3 | 112,7 | 110,9  | 125,6 | 99,3  | 107,9 | 112,0 |
| Алматы қаласы                 | 110,5   | 105,1 | 132,2 | 92,7  | 110,9 | 122,4  | 89,8  | 105,2 | 97,2  | 100,2 |

## 5.4. ОРТАША АЙЛЫҚ АТАУЛЫ ЖАЛАҚЫ ҚЫЗМЕТКЕРЛЕРДІҢ САНАТТАРЫ БОЙЫНША

## Орташа айлық атаулы жалақы қызметкерлер құрамының санаттары бойынша

теңге

|                     | Жұмысшылардың |        |        |        |         | Қызметшілердің |        |         |         |         |
|---------------------|---------------|--------|--------|--------|---------|----------------|--------|---------|---------|---------|
|                     | 2005          | 2006   | 2007   | 2008   | 2009    | 2005           | 2006   | 2007    | 2008    | 2009    |
| <b>Қазақстан</b>    |               |        |        |        |         |                |        |         |         |         |
| <b>Республикасы</b> | 28 244        | 33 787 | 41 509 | 48 637 | 51 924  | 39 650         | 47 419 | 62 778  | 71 942  | 80 590  |
| Ақмола              | 19 141        | 23 338 | 30 139 | 35 922 | 39 357  | 26 745         | 32 240 | 43 118  | 47 978  | 56 024  |
| Ақтөбе              | 31 974        | 36 589 | 43 177 | 49 334 | 51 522  | 37 829         | 45 456 | 57 865  | 63 407  | 69 467  |
| Алматы              | 19 896        | 25 221 | 32 871 | 37 147 | 38 538  | 28 056         | 33 371 | 44 913  | 49 928  | 57 375  |
| Атырау              | 51 295        | 54 140 | 66 779 | 74 763 | 85 104  | 81 085         | 97 646 | 125 474 | 150 792 | 176 239 |
| Батыс Қазақстан     | 28 535        | 32 662 | 39 129 | 45 788 | 48 810  | 42 496         | 46 583 | 59 819  | 71 188  | 87 105  |
| Жамбыл              | 19 808        | 23 215 | 27 634 | 31 345 | 34 413  | 24 828         | 29 614 | 38 891  | 42 151  | 50 478  |
| Қарағанды           | 26 077        | 32 440 | 40 492 | 50 917 | 52 636  | 31 658         | 37 501 | 49 152  | 56 762  | 63 755  |
| Қостанай            | 21 197        | 25 957 | 31 962 | 38 648 | 41 698  | 28 706         | 33 409 | 44 316  | 50 099  | 57 733  |
| Қызылорда           | 26 472        | 30 840 | 37 761 | 44 202 | 48 597  | 34 634         | 40 578 | 54 675  | 61 425  | 70 568  |
| Маңғыстау           | 65 526        | 72 091 | 78 153 | 95 934 | 108 053 | 61 764         | 72 079 | 87 380  | 102 656 | 119 030 |
| Оңтүстік Қазақстан  | 19 531        | 23 697 | 29 468 | 34 418 | 38 666  | 24 861         | 29 792 | 40 973  | 45 925  | 54 192  |
| Павлодар            | 28 439        | 33 769 | 41 157 | 48 184 | 49 310  | 34 213         | 40 556 | 52 376  | 57 065  | 64 086  |
| Солтүстік Қазақстан | 19 061        | 22 519 | 27 451 | 32 630 | 36 292  | 26 935         | 31 827 | 41 634  | 46 890  | 54 977  |
| Шығыс Қазақстан     | 24 356        | 29 362 | 36 166 | 43 054 | 45 957  | 31 344         | 37 244 | 48 609  | 53 902  | 61 021  |
| Астана қаласы       | 35 447        | 44 059 | 53 841 | 59 202 | 59 899  | 63 884         | 78 653 | 99 183  | 111 308 | 122 395 |
| Алматы қаласы       | 31 514        | 39 892 | 50 101 | 54 974 | 56 563  | 60 847         | 72 339 | 96 874  | 111 999 | 116 114 |

## 5.5. ОРТАША АЙЛЫҚ АТАУЛЫ ЖАЛАҚЫ ЖҰМЫС ТОПТАРЫ БОЙЫНША

## Орташа айлық атаулы жалақы ірілендірілген жұмыс топтары бойынша

теңге

|                               | Барлық қызметкерлер құрамы |        |        |         |         |
|-------------------------------|----------------------------|--------|--------|---------|---------|
|                               | 2005                       | 2006   | 2007   | 2008    | 2009    |
| <b>Қазақстан Республикасы</b> | 34 060                     | 40 790 | 52 479 | 60 805  | 67 333  |
| Ақмола                        | 22 740                     | 27 687 | 36 540 | 41 944  | 47 794  |
| Ақтөбе                        | 34 851                     | 40 905 | 50 271 | 56 090  | 60 375  |
| Алматы                        | 24 436                     | 29 779 | 39 483 | 44 327  | 49 715  |
| Атырау                        | 65 195                     | 74 682 | 94 373 | 111 023 | 129 009 |
| Батыс Қазақстан               | 36 145                     | 40 198 | 50 242 | 59 362  | 69 455  |
| Жамбыл                        | 22 542                     | 26 750 | 33 996 | 37 546  | 43 951  |
| Қарағанды                     | 28 440                     | 34 612 | 44 236 | 53 472  | 57 611  |
| Қостанай                      | 24 431                     | 29 249 | 37 584 | 43 903  | 49 130  |
| Қызылорда                     | 30 948                     | 36 116 | 46 859 | 53 333  | 60 227  |
| Маңғыстау                     | 63 959                     | 72 086 | 82 055 | 98 743  | 112 907 |
| Оңтүстік Қазақстан            | 22 854                     | 27 586 | 36 707 | 41 679  | 48 610  |
| Павлодар                      | 31 062                     | 36 882 | 46 297 | 52 227  | 56 113  |
| Солтүстік Қазақстан           | 23 011                     | 27 182 | 34 522 | 39 790  | 45 755  |
| Шығыс Қазақстан               | 27 688                     | 33 101 | 42 137 | 48 293  | 53 496  |
| Астана қаласы                 | 51 001                     | 63 001 | 79 210 | 89 631  | 98 864  |
| Алматы қаласы                 | 49 201                     | 59 240 | 78 021 | 90 239  | 95 139  |

жалғасы

|                               | соның ішінде  |         |         |         |         |
|-------------------------------|---|---------|---------|---------|---------|
|                               | барлық деңгейдегі билік және басқару органдары басшыларының, ұйым басшыларын қоса |         |         |         |         |
|                               | 2005  | 2006    | 2007    | 2008    | 2009    |
| <b>Қазақстан Республикасы</b> | 77 570  | 93 414  | 120 049 | 139 809 | 150 966 |
| Ақмола                        | 42 467  | 51 977  | 70 223  | 82 765  | 96 770  |
| Ақтөбе                        | 78 673  | 92 067  | 115 757 | 127 753 | 134 438 |
| Алматы                        | 53 369  | 66 234  | 85 652  | 99 587  | 111 413 |
| Атырау                        | 142 605   | 173 722 | 206 557 | 257 644 | 282 303 |
| Батыс Қазақстан               | 72 248  | 83 771  | 115 788 | 141 401 | 178 503 |
| Жамбыл                        | 43 076  | 50 311  | 65 234  | 71 437  | 83 672  |
| Қарағанды                     | 53 482  | 63 059  | 82 368  | 100 095 | 108 496 |
| Қостанай                      | 50 096  | 56 454  | 73 149  | 84 329  | 94 765  |
| Қызылорда                     | 74 139  | 88 375  | 114 605 | 132 627 | 146 684 |
| Маңғыстау                     | 128 131   | 153 405 | 178 979 | 215 995 | 239 729 |
| Оңтүстік Қазақстан            | 46 531  | 55 411  | 72 972  | 85 251  | 98 887  |
| Павлодар                      | 65 207  | 78 361  | 99 639  | 108 321 | 116 635 |
| Солтүстік Қазақстан           | 42 144  | 49 628  | 62 769  | 71 775  | 81 798  |
| Шығыс Қазақстан               | 56 410  | 67 031  | 85 139  | 95 486  | 103 557 |
| Астана қаласы                 | 115 779   | 151 468 | 182 084 | 204 680 | 226 323 |
| Алматы қаласы                 | 145 309   | 167 059 | 217 471 | 254 332 | 257 637 |

жалғасы

|                               | соның ішінде                              |         |         |         |         |
|-------------------------------|---|---------|---------|---------|---------|
|                               | біліктілігі жоғары деңгейдегі мамандардың |         |         |         |         |
|                               | 2005                                      | 2006    | 2007    | 2008    | 2009    |
| <b>Қазақстан Республикасы</b> | 38 594                                    | 45 691  | 60 785  | 69 472  | 80 065  |
| Ақмола                        | 27 870                                    | 33 039  | 44 330  | 47 746  | 55 632  |
| Ақтөбе                        | 35 222                                    | 42 255  | 54 421  | 59 232  | 67 356  |
| Алматы                        | 27 102                                    | 32 279  | 42 864  | 47 887  | 56 697  |
| Атырау                        | 92 372                                    | 107 879 | 139 336 | 173 298 | 200 650 |
| Батыс Қазақстан               | 50 331                                    | 51 574  | 61 354  | 70 432  | 86 121  |
| Жамбыл                        | 24 838                                    | 29 128  | 39 352  | 41 255  | 50 919  |
| Қарағанды                     | 28 858                                    | 34 869  | 46 189  | 51 184  | 59 336  |
| Қостанай                      | 29 353                                    | 32 293  | 43 335  | 47 579  | 56 661  |
| Қызылорда                     | 32 757                                    | 37 749  | 51 673  | 56 583  | 66 985  |
| Маңғыстау                     | 57 644                                    | 65 564  | 79 740  | 94 793  | 115 144 |
| Оңтүстік Қазақстан            | 24 428                                    | 28 924  | 39 786  | 43 938  | 52 971  |
| Павлодар                      | 31 255                                    | 36 603  | 47 227  | 51 696  | 60 122  |
| Солтүстік Қазақстан           | 28 295                                    | 33 976  | 43 452  | 48 602  | 56 703  |
| Шығыс Қазақстан               | 30 334                                    | 36 022  | 47 248  | 52 086  | 60 758  |
| Астана қаласы                 | 56 449                                    | 68 198  | 91 376  | 105 922 | 120 172 |
| Алматы қаласы                 | 55 734                                    | 67 126  | 91 686  | 104 780 | 113 312 |

жалғасы

|                               | соның ішінде                            |        |        |        |         |
|-------------------------------|---|--------|--------|--------|---------|
|                               | біліктілігі орта деңгейдегі мамандардың |        |        |        |         |
|                               | 2005                                    | 2006   | 2007   | 2008   | 2009    |
| <b>Қазақстан Республикасы</b> | 26 548                                  | 31 731 | 44 371 | 50 050 | 58 059  |
| Ақмола                        | 20 941                                  | 25 204 | 34 358 | 38 042 | 45 143  |
| Ақтөбе                        | 26 668                                  | 32 028 | 42 690 | 44 996 | 51 246  |
| Алматы                        | 21 959                                  | 25 224 | 36 154 | 39 378 | 47 472  |
| Атырау                        | 51 353                                  | 63 544 | 90 004 | 96 737 | 131 246 |
| Батыс Қазақстан               | 28 227                                  | 32 331 | 45 015 | 55 851 | 67 343  |
| Жамбыл                        | 19 583                                  | 24 515 | 31 369 | 35 667 | 41 466  |
| Қарағанды                     | 23 779                                  | 27 445 | 36 437 | 41 402 | 47 525  |
| Қостанай                      | 21 100                                  | 24 948 | 34 483 | 39 369 | 44 934  |
| Қызылорда                     | 23 505                                  | 27 498 | 38 503 | 43 180 | 50 338  |

жалғасы

|                     | соның ішінде                            |        |        |        |        |
|---------------------|---|--------|--------|--------|--------|
|                     | біліктілігі орта деңгейдегі мамандардың |        |        |        |        |
|                     | 2005                                    | 2006   | 2007   | 2008   | 2009   |
| Маңғыстау           | 37 654                                  | 43 702 | 57 671 | 63 681 | 82 422 |
| Оңтүстік Қазақстан  | 19 278                                  | 23 661 | 33 882 | 37 656 | 44 954 |
| Павлодар            | 24 077                                  | 28 485 | 38 038 | 40 646 | 48 119 |
| Солтүстік Қазақстан | 20 165                                  | 23 482 | 32 901 | 36 987 | 44 472 |
| Шығыс Қазақстан     | 22 647                                  | 26 594 | 36 393 | 39 707 | 46 574 |
| Астана қаласы       | 39 658                                  | 46 331 | 57 322 | 64 232 | 74 752 |
| Алматы қаласы       | 35 459                                  | 42 576 | 61 494 | 72 091 | 72 717 |

жалғасы

|                               | соның ішінде  |        |        |         |         |   |        |        |        |        |
|-------------------------------|---|--------|--------|---------|---------|---|--------|--------|--------|--------|
|                               | ақпарат дайындаумен, құжаттаманы ресімдеумен, есеп жүргізумен және қызмет көрсетумен айналысатын қызметшілердің |        |        |         |         | қызмет көрсету, тұрғын үй-коммуналдық шаруашылық, сауда және қызметтің сабақтас түрлері саласы қызметкерлерінің |        |        |        |        |
|                               | 2005  | 2006   | 2007   | 2008    | 2009    | 2005  | 2006   | 2007   | 2008   | 2009   |
| <b>Қазақстан Республикасы</b> | 27 805  | 32 936 | 41 339 | 48 759  | 51 988  | 23 742  | 28 058 | 35 279 | 39 788 | 43 081 |
| Ақмола                        | 19 807  | 24 017 | 29 616 | 33 186  | 38 320  | 15 449  | 16 951 | 22 333 | 27 327 | 35 336 |
| Ақтөбе                        | 27 581  | 33 502 | 40 620 | 46 430  | 47 103  | 23 594  | 28 468 | 34 586 | 38 241 | 39 014 |
| Алматы                        | 21 515  | 25 100 | 33 121 | 34 947  | 40 426  | 20 782  | 22 638 | 37 141 | 40 047 | 40 973 |
| Атырау                        | 58 714  | 66 633 | 86 571 | 107 895 | 103 341 | 41 178  | 41 173 | 49 570 | 51 445 | 55 329 |
| Батыс Қазақстан               | 22 325  | 25 754 | 31 819 | 35 502  | 43 749  | 23 813  | 26 471 | 37 213 | 35 417 | 38 699 |
| Жамбыл                        | 20 847  | 24 188 | 30 580 | 34 407  | 41 012  | 18 452  | 25 409 | 29 708 | 31 787 | 32 280 |
| Қарағанды                     | 22 126  | 25 841 | 32 506 | 37 391  | 40 773  | 19 482  | 23 847 | 28 659 | 32 422 | 35 083 |
| Қостанай                      | 19 616  | 23 953 | 29 193 | 34 810  | 38 138  | 16 621  | 21 162 | 26 042 | 30 618 | 35 338 |
| Қызылорда                     | 25 058  | 30 350 | 34 059 | 39 935  | 44 373  | 26 277  | 30 473 | 36 668 | 39 909 | 44 749 |
| Маңғыстау                     | 38 316  | 41 958 | 49 419 | 64 964  | 68 148  | 38 439  | 48 533 | 52 968 | 55 769 | 62 963 |
| Оңтүстік Қазақстан            | 18 809  | 23 925 | 29 705 | 33 736  | 36 047  | 19 214  | 23 424 | 26 961 | 32 852 | 35 343 |
| Павлодар                      | 23 557  | 27 957 | 32 843 | 39 012  | 40 678  | 21 498  | 25 421 | 30 591 | 34 587 | 34 445 |
| Солтүстік Қазақстан           | 17 750  | 20 724 | 26 148 | 30 997  | 34 067  | 17 185  | 20 920 | 25 207 | 29 928 | 32 228 |
| Шығыс Қазақстан               | 21 382  | 26 299 | 32 512 | 38 662  | 40 619  | 20 000  | 23 475 | 28 802 | 32 330 | 36 236 |
| Астана қаласы                 | 40 032  | 48 225 | 58 978 | 71 944  | 73 682  | 32 497  | 38 886 | 50 360 | 58 438 | 61 401 |
| Алматы қаласы                 | 40 490  | 47 191 | 59 972 | 70 149  | 75 241  | 25 284  | 29 406 | 38 734 | 44 438 | 49 134 |

жалғасы

|                               | соның ішінде  |        |        |        |        |  |        |        |         |         |
|-------------------------------|---|--------|--------|--------|--------|--|--------|--------|---------|---------|
|                               | ауыл, орман, аң шаруашылығының, балық өсіру және балық аулау саласының білікті қызметкерлерінің |        |        |        |        | ірі және ұсақ өнеркәсіп ұйымдарының, көркем кәсіпшіліктің, құрылыстың, көлік пен байланыстың, геологияның және жер қойнауын барлаудың білікті жұмысшыларының |        |        |         |         |
|                               | 2005  | 2006   | 2007   | 2008   | 2009   | 2005   | 2006   | 2007   | 2008    | 2009    |
| <b>Қазақстан Республикасы</b> | 15 364  | 19 233 | 24 880 | 30 447 | 33 972 | 36 438   | 44 436 | 54 158 | 64 326  | 68 122  |
| Ақмола                        | 16 277  | 20 099 | 26 717 | 32 237 | 35 795 | 26 695   | 32 729 | 44 097 | 52 536  | 56 232  |
| Ақтөбе                        | 11 777  | 12 776 | 18 775 | 28 727 | 31 798 | 42 377   | 48 931 | 57 827 | 66 181  | 69 178  |
| Алматы                        | 14 284  | 23 838 | 23 663 | 27 704 | 28 360 | 27 241   | 35 766 | 45 746 | 53 683  | 53 142  |
| Атырау                        | 11 451  | 14 406 | 25 373 | 23 610 | 25 030 | 63 352   | 71 548 | 84 391 | 99 909  | 116 511 |
| Батыс Қазақстан               | 10 716  | 13 233 | 18 942 | 27 492 | 28 666 | 45 963   | 45 534 | 53 730 | 67 807  | 74 125  |
| Жамбыл                        | 14 937  | 12 930 | 16 751 | 18 426 | 25 626 | 27 474   | 33 018 | 38 262 | 43 971  | 46 582  |
| Қарағанды                     | 14 268  | 18 039 | 23 941 | 31 568 | 33 439 | 31 078   | 38 933 | 49 168 | 63 140  | 65 943  |
| Қостанай                      | 15 637  | 19 609 | 24 178 | 34 027 | 37 660 | 27 011   | 32 243 | 39 198 | 47 436  | 50 772  |
| Қызылорда                     | 12 232  | 14 544 | 17 835 | 20 307 | 25 905 | 37 103   | 43 304 | 48 759 | 58 362  | 61 937  |
| Маңғыстау                     | 13 826  | 26 719 | 17 893 | 30 350 | 30 973 | 70 119   | 80 561 | 90 637 | 114 668 | 124 040 |
| Оңтүстік Қазақстан            | 11 665  | 14 271 | 18 651 | 19 685 | 25 394 | 28 678   | 35 750 | 43 342 | 52 366  | 56 523  |
| Павлодар                      | 12 340  | 15 506 | 19 993 | 21 440 | 26 350 | 35 525   | 42 628 | 50 603 | 59 644  | 61 090  |
| Солтүстік Қазақстан           | 17 783  | 22 058 | 26 374 | 34 389 | 39 387 | 30 307   | 35 980 | 42 798 | 50 991  | 54 112  |
| Шығыс Қазақстан               | 15 566  | 17 050 | 29 797 | 26 002 | 30 072 | 30 240   | 36 853 | 45 650 | 56 411  | 59 087  |
| Астана қаласы                 | 28 442  | 38 423 | 43 080 | 59 876 | 55 638 | 44 090   | 56 891 | 65 159 | 68 711  | 70 902  |
| Алматы қаласы                 | 22 134  | 45 409 | 44 686 | 57 731 | 51 372 | 39 357   | 52 241 | 63 226 | 68 982  | 71 785  |

|                               | соның ішінде  |        |        |         |         |                               |        |        |        |        |
|-------------------------------|---|--------|--------|---------|---------|-------------------------------|--------|--------|--------|--------|
|                               | операторлардың, аппаратшылардың, қондырғы мен машина<br>машинистерінің және жинаушы слесарьлардың |        |        |         |         | біліктілігі жоқ жұмысшылардың |        |        |        |        |
|                               | 2005  | 2006   | 2007   | 2008    | 2009    | 2005                          | 2006   | 2007   | 2008   | 2009   |
| <b>Қазақстан Республикасы</b> | 39 330  | 45 683 | 53 895 | 65 249  | 70 695  | 15 035                        | 18 019 | 23 651 | 26 748 | 29 510 |
| Ақмола                        | 23 829  | 30 493 | 32 651 | 39 047  | 44 717  | 12 408                        | 14 053 | 19 240 | 20 899 | 23 675 |
| Ақтөбе                        | 43 125  | 49 264 | 55 482 | 66 137  | 67 140  | 14 992                        | 17 810 | 22 433 | 25 766 | 29 331 |
| Алматы                        | 29 707  | 35 121 | 45 199 | 52 792  | 55 485  | 13 205                        | 17 377 | 20 902 | 22 934 | 27 126 |
| Атырау                        | 70 534  | 72 241 | 88 055 | 100 815 | 113 190 | 21 581                        | 24 467 | 35 304 | 37 567 | 41 002 |
| Батыс Қазақстан               | 36 381  | 49 375 | 53 982 | 61 587  | 64 788  | 14 113                        | 18 197 | 23 532 | 27 118 | 27 266 |
| Жамбыл                        | 27 907  | 32 360 | 39 460 | 45 757  | 50 647  | 13 869                        | 15 558 | 18 479 | 19 708 | 23 287 |
| Қарағанды                     | 32 361  | 40 086 | 49 090 | 63 958  | 64 374  | 13 697                        | 16 587 | 21 267 | 24 383 | 26 969 |
| Қостанай                      | 27 732  | 32 829 | 40 568 | 50 081  | 54 059  | 12 454                        | 15 089 | 18 671 | 22 102 | 25 011 |
| Қызылорда                     | 37 118  | 41 478 | 51 806 | 62 581  | 67 901  | 14 155                        | 16 160 | 20 967 | 22 956 | 27 904 |
| Маңғыстау                     | 94 302  | 99 219 | 99 991 | 123 260 | 145 512 | 24 507                        | 28 031 | 32 278 | 40 009 | 48 995 |
| Оңтүстік Қазақстан            | 28 978  | 36 775 | 46 977 | 56 886  | 64 839  | 11 972                        | 14 181 | 18 723 | 20 575 | 24 699 |
| Павлодар                      | 36 476  | 42 769 | 53 102 | 64 170  | 63 626  | 13 957                        | 16 546 | 20 687 | 23 379 | 26 527 |
| Солтүстік Қазақстан           | 19 029  | 23 055 | 28 333 | 33 769  | 38 107  | 11 788                        | 13 969 | 17 999 | 20 314 | 24 388 |
| Шығыс Қазақстан               | 30 072  | 36 424 | 43 860 | 52 133  | 56 608  | 14 026                        | 16 502 | 20 620 | 23 398 | 26 448 |
| Астана қаласы                 | 40 356  | 50 606 | 61 418 | 66 977  | 72 555  | 24 625                        | 28 531 | 41 158 | 48 319 | 44 415 |
| Алматы қаласы                 | 39 037  | 48 051 | 60 182 | 68 371  | 69 588  | 19 846                        | 24 607 | 34 140 | 38 373 | 39 328 |

## 5.6. ҚЫЗМЕТКЕРЛЕРДІҢ ОРТАША АЙЛЫҚ АТАУЛЫ ЖАЛАҚЫСЫ МЕНШІК НЫСАНДАРЫ БОЙЫНША

### Қызметкерлердің орташа айлық атаулы жалақысы меншік нысандары бойынша

теңге

|                               | Барлығы |        |        |         |         | соның ішінде меншік нысандары бойынша |        |        |        |        |
|-------------------------------|---------|--------|--------|---------|---------|---------------------------------------|--------|--------|--------|--------|
|                               |         |        |        |         |         | мемлекеттік                           |        |        |        |        |
|                               | 2005    | 2006   | 2007   | 2008    | 2009    | 2005                                  | 2006   | 2007   | 2008   | 2009   |
| <b>Қазақстан Республикасы</b> | 34 060  | 40 790 | 52 479 | 60 805  | 67 333  | 22 916                                | 26 636 | 35 900 | 38 359 | 47 533 |
| Ақмола                        | 22 740  | 27 687 | 36 540 | 41 944  | 47 794  | 20 723                                | 24 159 | 33 007 | 34 846 | 42 782 |
| Ақтөбе                        | 34 851  | 40 905 | 50 271 | 56 090  | 60 375  | 22 514                                | 26 140 | 34 876 | 36 174 | 45 260 |
| Алматы                        | 24 436  | 29 779 | 39 483 | 44 327  | 49 715  | 20 737                                | 24 060 | 32 179 | 33 175 | 42 401 |
| Атырау                        | 65 195  | 74 682 | 94 373 | 111 023 | 129 009 | 22 237                                | 25 568 | 33 736 | 35 668 | 43 819 |
| Батыс Қазақстан               | 36 145  | 40 198 | 50 242 | 59 362  | 69 455  | 20 702                                | 23 312 | 30 985 | 32 516 | 39 833 |
| Жамбыл                        | 22 542  | 26 750 | 33 996 | 37 546  | 43 951  | 19 545                                | 22 947 | 30 618 | 32 534 | 39 773 |
| Қарағанды                     | 28 440  | 34 612 | 44 236 | 53 472  | 57 611  | 21 745                                | 25 208 | 34 274 | 36 399 | 44 752 |
| Қостанай                      | 24 431  | 29 249 | 37 584 | 43 903  | 49 130  | 20 993                                | 24 288 | 32 999 | 35 480 | 43 457 |
| Қызылорда                     | 30 948  | 36 116 | 46 859 | 53 333  | 60 227  | 22 821                                | 26 432 | 36 797 | 39 024 | 48 512 |
| Маңғыстау                     | 63 959  | 72 086 | 82 055 | 98 743  | 112 907 | 25 490                                | 30 100 | 39 950 | 41 930 | 50 486 |
| Оңтүстік Қазақстан            | 22 854  | 27 586 | 36 707 | 41 679  | 48 610  | 19 686                                | 23 069 | 31 900 | 34 216 | 42 355 |
| Павлодар                      | 31 062  | 36 882 | 46 297 | 52 227  | 56 113  | 21 256                                | 24 714 | 33 095 | 35 007 | 43 325 |
| Солтүстік Қазақстан           | 23 011  | 27 182 | 34 522 | 39 790  | 45 755  | 21 182                                | 24 520 | 32 668 | 35 154 | 47 518 |
| Шығыс Қазақстан               | 27 688  | 33 101 | 42 137 | 48 293  | 53 496  | 22 583                                | 26 111 | 34 652 | 37 042 | 45 855 |
| Астана қаласы                 | 51 001  | 63 001 | 79 210 | 89 631  | 98 864  | 39 125                                | 45 486 | 60 640 | 64 912 | 83 064 |
| Алматы қаласы                 | 49 201  | 59 240 | 78 021 | 90 239  | 95 139  | 30 065                                | 35 711 | 48 281 | 53 609 | 62 890 |

жалғасы

|                               | соның ішінде меншік нысандары бойынша |        |         |         |         |
|-------------------------------|---------------------------------------|--------|---------|---------|---------|
|                               | жекеше                                |        |         |         |         |
|                               | 2005                                  | 2006   | 2007    | 2008    | 2009    |
| <b>Қазақстан Республикасы</b> | 40 519                                | 49 019 | 60 861  | 72 222  | 76 496  |
| Ақмола                        | 24 251                                | 30 701 | 39 485  | 47 674  | 50 980  |
| Ақтөбе                        | 42 910                                | 49 673 | 58 831  | 66 907  | 68 584  |
| Алматы                        | 28 442                                | 36 519 | 47 519  | 57 276  | 56 739  |
| Атырау                        | 72 608                                | 85 354 | 108 601 | 129 444 | 144 454 |
| Батыс Қазақстан               | 37 142                                | 43 476 | 50 087  | 62 088  | 68 673  |
| Жамбыл                        | 28 033                                | 34 311 | 40 276  | 46 550  | 52 222  |
| Қарағанды                     | 29 912                                | 36 583 | 44 767  | 56 091  | 59 234  |
| Қостанай                      | 26 913                                | 32 778 | 40 803  | 49 871  | 53 407  |
| Қызылорда                     | 39 585                                | 45 690 | 58 154  | 68 618  | 72 142  |
| Маңғыстау                     | 81 576                                | 88 330 | 96 037  | 117 718 | 135 346 |
| Оңтүстік Қазақстан            | 28 791                                | 36 487 | 45 347  | 54 785  | 59 271  |
| Павлодар                      | 37 592                                | 44 536 | 53 523  | 61 580  | 63 176  |
| Солтүстік Қазақстан           | 21 673                                | 26 802 | 32 751  | 40 000  | 43 000  |
| Шығыс Қазақстан               | 32 198                                | 38 994 | 48 471  | 57 815  | 60 201  |
| Астана қаласы                 | 60 014                                | 74 866 | 88 474  | 101 683 | 107 425 |
| Алматы қаласы                 | 53 485                                | 64 281 | 82 751  | 95 147  | 96 482  |

соңы

|                               | соның ішінде меншік нысандары бойынша                                   |         |         |         |         |
|-------------------------------|---|---------|---------|---------|---------|
|                               | басқа мемлекеттердің, олардың заңды тұлғалары мен азаматтарының меншігі |         |         |         |         |
|                               | 2005  | 2006    | 2007    | 2008    | 2009    |
| <b>Қазақстан Республикасы</b> | 69 501  | 80 097  | 101 856 | 124 640 | 142 527 |
| Ақмола                        | 31 366  | 39 807  | 47 684  | 62 188  | 67 708  |
| Ақтөбе                        | 64 955  | 74 036  | 87 061  | 97 341  | 100 676 |
| Алматы                        | 43 715  | 52 062  | 72 309  | 104 305 | 115 481 |
| Атырау                        | 136 306   | 140 626 | 156 591 | 187 800 | 253 826 |
| Батыс Қазақстан               | 180 562   | 172 438 | 202 422 | 241 234 | 278 603 |
| Жамбыл                        | 26 223  | 27 483  | 37 451  | 45 032  | 50 212  |
| Қарағанды                     | 38 431  | 49 697  | 66 191  | 85 559  | 85 019  |
| Қостанай                      | 37 532  | 45 524  | 43 856  | 53 639  | 59 879  |
| Қызылорда                     | 106 514   | 104 908 | 87 050  | 112 341 | 116 781 |
| Маңғыстау                     | 90 960  | 119 590 | 134 935 | 157 407 | 176 929 |
| Оңтүстік Қазақстан            | 29 179  | 29 133  | 47 006  | 61 055  | 81 669  |
| Павлодар                      | 41 275  | 49 665  | 64 974  | 77 020  | 76 996  |
| Солтүстік Қазақстан           | 39 632  | 46 384  | 55 801  | 75 550  | 54 140  |
| Шығыс Қазақстан               | 31 674  | 42 080  | 45 839  | 57 909  | 71 289  |
| Астана қаласы                 | 52 984  | 60 585  | 110 013 | 138 829 | 137 377 |
| Алматы қаласы                 | 117 866   | 123 054 | 153 634 | 176 196 | 208 884 |

## 5.7. ҚЫЗМЕТКЕРЛЕРДІҢ ОРТАША АЙЛЫҚ АТАУЛЫ ЖАЛАҚЫСЫ ӨНЕРКӘСІП САЛАЛАРЫ БОЙЫНША

### Қызметкерлердің орташа айлық атаулы жалақысы өнеркәсіп салалары бойынша

теңге

|                               | Өнеркәсіп - барлығы |         |         |         |         |
|-------------------------------|---------------------|---------|---------|---------|---------|
|                               | 2005                | 2006    | 2007    | 2008    | 2009    |
| <b>Қазақстан Республикасы</b> | 41 755              | 50 223  | 61 249  | 74 805  | 80 909  |
| Ақмола                        | 29 717              | 35 109  | 43 935  | 53 559  | 59 158  |
| Ақтөбе                        | 47 568              | 55 882  | 65 560  | 76 029  | 76 195  |
| Алматы                        | 34 729              | 43 077  | 55 722  | 66 177  | 71 666  |
| Атырау                        | 97 198              | 106 634 | 120 273 | 153 716 | 167 765 |

жалғасы

|                     | Өнеркәсіп - барлығы |         |         |         |         |
|---------------------|---------------------|---------|---------|---------|---------|
|                     | 2005                | 2006    | 2007    | 2008    | 2009    |
| Батыс Қазақстан     | 50 802              | 62 154  | 78 898  | 94 010  | 104 435 |
| Жамбыл              | 26 603              | 30 262  | 36 615  | 43 078  | 47 312  |
| Қарағанды           | 32 832              | 41 352  | 52 430  | 68 813  | 71 557  |
| Қостанай            | 31 982              | 37 466  | 45 352  | 55 400  | 61 161  |
| Қызылорда           | 54 926              | 64 392  | 81 403  | 94 027  | 101 883 |
| Маңғыстау           | 94 885              | 102 902 | 111 160 | 135 009 | 155 292 |
| Оңтүстік Қазақстан  | 28 760              | 35 924  | 47 147  | 57 868  | 67 125  |
| Павлодар            | 39 723              | 47 470  | 58 182  | 68 242  | 68 619  |
| Солтүстік Қазақстан | 24 082              | 28 763  | 35 038  | 42 584  | 46 757  |
| Шығыс Қазақстан     | 34 468              | 42 079  | 51 894  | 62 191  | 66 123  |
| Астана қаласы       | 51 121              | 65 338  | 78 780  | 88 029  | 96 948  |
| Алматы қаласы       | 44 240              | 54 904  | 72 731  | 84 027  | 87 098  |

жалғасы

|                               | соның ішінде |         |         |         |         |
|-------------------------------|--------------|---------|---------|---------|---------|
|                               | кен өндіру   |         |         |         |         |
|                               | 2005         | 2006    | 2007    | 2008    | 2009    |
| <b>Қазақстан Республикасы</b> | 65 763       | 75 922  | 89 829  | 109 933 | 123 290 |
| Ақмола                        | 26 499       | 35 809  | 50 730  | 60 822  | 74 104  |
| Ақтөбе                        | 59 111       | 68 267  | 80 706  | 92 946  | 93 920  |
| Алматы                        | 36 952       | 44 206  | 57 029  | 54 106  | 46 547  |
| Атырау                        | 139 262      | 149 288 | 166 384 | 210 536 | 240 188 |
| Батыс Қазақстан               | 184 244      | 177 558 | 227 391 | 259 071 | 278 295 |
| Жамбыл                        | 32 654       | 38 028  | 43 533  | 51 639  | 57 394  |
| Қарағанды                     | 31 881       | 39 848  | 49 739  | 64 273  | 68 588  |
| Қостанай                      | 39 668       | 45 380  | 53 946  | 66 991  | 74 983  |
| Қызылорда                     | 93 050       | 110 947 | 136 695 | 147 791 | 165 618 |
| Маңғыстау                     | 109 986      | 116 916 | 127 485 | 157 981 | 185 252 |
| Оңтүстік Қазақстан            | 55 095       | 81 142  | 118 362 | 141 164 | 158 116 |
| Павлодар                      | 37 918       | 45 508  | 58 864  | 72 626  | 69 796  |
| Солтүстік Қазақстан           | -            | 29 442  | 45 780  | 49 395  | 59 042  |
| Шығыс Қазақстан               | 34 498       | 44 003  | 54 567  | 69 302  | 73 027  |
| Астана қаласы                 | 374 073      | 575 590 | 468 981 | 530 419 | 811 670 |
| Алматы қаласы                 | 147 616      | 222 636 | 256 035 | 300 755 | 275 828 |

жалғасы

|                               | соның ішінде |        |        |        |         |  |        |        |        |         |
|-------------------------------|--------------|--------|--------|--------|---------|--|--------|--------|--------|---------|
|                               | өңдеу        |        |        |        |         | электр энергиясын, газ бен су өндіру және бөлу |        |        |        |         |
|                               | 2005         | 2006   | 2007   | 2008   | 2009    | 2005   | 2006   | 2007   | 2008   | 2009    |
| <b>Қазақстан Республикасы</b> | 35 412       | 43 617 | 54 415 | 65 874 | 69 160  | 30 758   | 36 971 | 46 017 | 55 995 | 60 014  |
| Ақмола                        | 32 610       | 37 120 | 45 599 | 55 801 | 59 990  | 24 976   | 30 262 | 35 182 | 42 366 | 46 228  |
| Ақтөбе                        | 37 858       | 45 550 | 52 950 | 60 516 | 59 208  | 35 123   | 41 257 | 46 894 | 54 665 | 56 248  |
| Алматы                        | 37 295       | 46 550 | 59 353 | 71 606 | 81 177  | 26 045   | 31 934 | 43 145 | 54 198 | 56 765  |
| Атырау                        | 59 267       | 66 248 | 75 407 | 95 912 | 103 513 | 37 598   | 42 209 | 49 936 | 60 210 | 62 427  |
| Батыс Қазақстан               | 27 359       | 31 449 | 36 712 | 46 091 | 52 270  | 26 160   | 28 986 | 34 765 | 41 036 | 42 505  |
| Жамбыл                        | 26 590       | 29 630 | 36 506 | 41 320 | 47 002  | 23 205   | 28 014 | 33 162 | 42 454 | 42 776  |
| Қарағанды                     | 34 012       | 43 031 | 55 102 | 72 770 | 75 565  | 25 299   | 30 755 | 36 016 | 45 148 | 48 741  |
| Қостанай                      | 20 989       | 26 513 | 35 723 | 43 709 | 46 680  | 24 543   | 28 630 | 34 664 | 40 625 | 44 028  |
| Қызылорда                     | 36 983       | 46 004 | 53 051 | 59 424 | 62 907  | 24 805   | 30 046 | 36 150 | 42 481 | 48 655  |
| Маңғыстау                     | 50 743       | 66 048 | 72 759 | 78 852 | 84 377  | 45 824   | 57 714 | 73 735 | 96 312 | 105 585 |
| Оңтүстік Қазақстан            | 26 118       | 31 054 | 38 752 | 45 275 | 49 007  | 21 841   | 29 082 | 36 296 | 41 781 | 44 585  |
| Павлодар                      | 41 519       | 49 598 | 59 938 | 69 273 | 68 290  | 37 170   | 44 105 | 53 816 | 63 289 | 68 744  |
| Солтүстік Қазақстан           | 25 454       | 30 629 | 36 965 | 45 974 | 49 654  | 21 831   | 25 512 | 30 791 | 36 219 | 41 491  |
| Шығыс Қазақстан               | 36 308       | 43 718 | 53 301 | 62 426 | 66 277  | 27 683   | 32 129 | 40 838 | 48 289 | 53 568  |
| Астана қаласы                 | 43 760       | 54 305 | 67 316 | 73 494 | 76 621  | 50 520   | 60 099 | 73 869 | 85 640 | 89 958  |
| Алматы қаласы                 | 43 289       | 53 720 | 70 127 | 79 730 | 82 860  | 40 070   | 49 647 | 69 260 | 85 035 | 87 998  |

## Қызметкерлердің атаулы жалақы индексі өнеркәсіп салалары бойынша

өткен жылға пайызбен

|                               | Өнеркәсіп - барлығы |       |       |       |       | соның ішінде |       |       |       |       |
|-------------------------------|---------------------|-------|-------|-------|-------|--------------|-------|-------|-------|-------|
|                               |                     |       |       |       |       | кен өндіру   |       |       |       |       |
|                               | 2005                | 2006  | 2007  | 2008  | 2009  | 2005         | 2006  | 2007  | 2008  | 2009  |
| <b>Қазақстан Республикасы</b> | 117,7               | 120,3 | 122,0 | 122,1 | 108,2 | 121,1        | 115,4 | 118,3 | 122,4 | 112,2 |
| Ақмола                        | 127,9               | 118,1 | 125,1 | 121,9 | 110,5 | 122,6        | 135,1 | 141,7 | 119,9 | 121,8 |
| Ақтөбе                        | 114,7               | 117,5 | 117,3 | 116,0 | 100,2 | 113,9        | 115,5 | 118,2 | 115,2 | 101,0 |
| Алматы                        | 121,8               | 124,0 | 129,4 | 118,8 | 108,3 | 140,9        | 119,6 | 129,0 | 94,9  | 86,0  |
| Атырау                        | 116,8               | 109,7 | 112,8 | 127,8 | 109,1 | 116,0        | 107,2 | 111,5 | 126,5 | 114,1 |
| Батыс Қазақстан               | 118,1               | 122,3 | 126,9 | 119,2 | 111,1 | 112,4        | 96,4  | 128,1 | 113,9 | 107,4 |
| Жамбыл                        | 125,6               | 113,8 | 121,0 | 117,7 | 109,8 | 130,7        | 116,5 | 114,5 | 118,6 | 111,1 |
| Қарағанды                     | 112,4               | 126,0 | 126,8 | 131,2 | 104,0 | 111,1        | 125,0 | 124,8 | 129,2 | 106,7 |
| Қостанай                      | 113,2               | 117,1 | 121,0 | 122,2 | 110,4 | 114,4        | 114,4 | 118,9 | 124,2 | 111,9 |
| Қызылорда                     | 109,8               | 117,2 | 126,4 | 115,5 | 108,4 | 97,3         | 119,2 | 123,2 | 108,1 | 112,1 |
| Маңғыстау                     | 124,0               | 108,4 | 108,0 | 121,5 | 115,0 | 122,7        | 106,3 | 109,0 | 123,9 | 117,3 |
| Оңтүстік Қазақстан            | 117,7               | 124,9 | 131,2 | 122,7 | 116,0 | 122,9        | 147,3 | 145,9 | 119,3 | 112,0 |
| Павлодар                      | 111,4               | 119,5 | 122,6 | 117,3 | 100,6 | 110,3        | 120,0 | 129,3 | 123,4 | 96,1  |
| Солтүстік Қазақстан           | 127,1               | 119,4 | 121,8 | 121,5 | 109,8 | -            | -     | 155,5 | 107,9 | 119,5 |
| Шығыс Қазақстан               | 113,8               | 122,1 | 123,3 | 119,8 | 106,3 | 110,2        | 127,6 | 124,0 | 127,0 | 105,4 |
| Астана қаласы                 | 128,7               | 127,8 | 120,6 | 111,7 | 110,1 | 128,7        | 153,9 | 81,5  | 113,1 | 153,0 |
| Алматы қаласы                 | 122,5               | 124,1 | 132,5 | 115,5 | 103,7 | 132,4        | 150,8 | 115,0 | 117,5 | 91,7  |

соңы

|                               | соның ішінде |       |       |       |       |  |       |       |       |       |
|-------------------------------|--------------|-------|-------|-------|-------|--|-------|-------|-------|-------|
|                               | өңдеу        |       |       |       |       | электр энергиясын, газ бен су өндіру және бөлу |       |       |       |       |
|                               | 2005         | 2006  | 2007  | 2008  | 2009  | 2005   | 2006  | 2007  | 2008  | 2009  |
| <b>Қазақстан Республикасы</b> | 117,1        | 123,2 | 124,8 | 121,1 | 105,0 | 114,3  | 120,2 | 124,5 | 121,7 | 107,2 |
| Ақмола                        | 131,5        | 113,8 | 122,8 | 122,4 | 107,5 | 115,6  | 121,2 | 116,3 | 120,4 | 109,1 |
| Ақтөбе                        | 117,8        | 120,3 | 116,2 | 114,3 | 97,8  | 112,6  | 117,5 | 113,7 | 116,6 | 102,9 |
| Алматы                        | 117,6        | 124,8 | 127,5 | 120,6 | 113,4 | 126,1  | 122,6 | 135,1 | 125,6 | 104,7 |
| Атырау                        | 119,4        | 111,8 | 113,8 | 127,2 | 107,9 | 109,4  | 112,3 | 118,3 | 120,6 | 103,7 |
| Батыс Қазақстан               | 119,9        | 114,9 | 116,7 | 125,5 | 113,4 | 109,5  | 110,8 | 119,9 | 118,0 | 103,6 |
| Жамбыл                        | 129,0        | 111,4 | 123,2 | 113,2 | 113,8 | 118,9  | 120,7 | 118,4 | 128,0 | 100,8 |
| Қарағанды                     | 112,3        | 126,5 | 128,1 | 132,1 | 103,8 | 116,9  | 121,6 | 117,1 | 125,4 | 108,0 |
| Қостанай                      | 121,9        | 126,3 | 134,7 | 122,4 | 106,8 | 114,6  | 116,7 | 121,1 | 117,2 | 108,4 |
| Қызылорда                     | 130,3        | 124,4 | 115,3 | 112,0 | 105,9 | 125,5  | 121,1 | 120,3 | 117,5 | 114,5 |
| Маңғыстау                     | 119,3        | 130,2 | 110,2 | 108,4 | 107,0 | 109,2  | 125,9 | 127,8 | 130,6 | 109,6 |
| Оңтүстік Қазақстан            | 117,3        | 118,9 | 124,8 | 116,8 | 108,2 | 104,2  | 133,2 | 124,8 | 115,1 | 106,7 |
| Павлодар                      | 111,7        | 119,5 | 120,8 | 115,6 | 98,6  | 110,5  | 118,7 | 122,0 | 117,6 | 108,6 |
| Солтүстік Қазақстан           | 130,4        | 120,3 | 120,7 | 124,4 | 108,0 | 121,5  | 116,9 | 120,7 | 117,6 | 114,6 |
| Шығыс Қазақстан               | 116,0        | 120,4 | 121,9 | 117,1 | 106,2 | 112,9  | 116,1 | 127,1 | 118,2 | 110,9 |
| Астана қаласы                 | 129,8        | 124,1 | 124,0 | 109,2 | 104,3 | 119,1  | 119,0 | 122,9 | 115,9 | 105,0 |
| Алматы қаласы                 | 120,9        | 124,1 | 130,5 | 113,7 | 103,9 | 126,2  | 123,9 | 139,5 | 122,8 | 103,5 |

## Қызметкерлердің нақты жалақы индексі өнеркәсіп салалары бойынша

өткен жылға пайызбен

|                               | Өнеркәсіп - барлығы |       |       |       |       | соның ішінде |       |       |       |       |
|-------------------------------|---------------------|-------|-------|-------|-------|--------------|-------|-------|-------|-------|
|                               |                     |       |       |       |       | кен өндіру   |       |       |       |       |
|                               | 2005                | 2006  | 2007  | 2008  | 2009  | 2005         | 2006  | 2007  | 2008  | 2009  |
| <b>Қазақстан Республикасы</b> | 109,4               | 110,8 | 110,1 | 104,4 | 100,8 | 112,5        | 106,3 | 106,8 | 104,6 | 104,6 |
| Ақмола                        | 118,5               | 109,1 | 114,4 | 105,4 | 103,7 | 113,7        | 124,8 | 129,5 | 103,7 | 114,3 |
| Ақтөбе                        | 107,1               | 109,9 | 107,9 | 101,9 | 94,3  | 106,4        | 108,0 | 108,8 | 101,2 | 95,0  |
| Алматы                        | 113,6               | 114,7 | 117,9 | 101,5 | 101,7 | 131,4        | 110,7 | 117,6 | 81,0  | 80,8  |
| Атырау                        | 109,5               | 100,3 | 103,9 | 111,2 | 100,7 | 108,8        | 98,0  | 102,6 | 110,1 | 105,4 |
| Батыс Қазақстан               | 111,0               | 113,1 | 116,6 | 102,8 | 103,5 | 105,7        | 89,1  | 117,6 | 98,2  | 100,1 |

жалғасы

|                     | Өнеркәсіп - барлығы |       |       |       |       | соның ішінде |       |       |       |       |
|---------------------|---------------------|-------|-------|-------|-------|--------------|-------|-------|-------|-------|
|                     |                     |       |       |       |       | кен өндіру   |       |       |       |       |
|                     | 2005                | 2006  | 2007  | 2008  | 2009  | 2005         | 2006  | 2007  | 2008  | 2009  |
| Жамбыл              | 117,1               | 106,4 | 109,7 | 100,3 | 102,3 | 122,0        | 108,9 | 103,8 | 101,0 | 103,5 |
| Қарағанды           | 104,1               | 116,8 | 115,8 | 115,9 | 97,7  | 102,8        | 115,9 | 114,0 | 114,1 | 100,3 |
| Қостанай            | 105,8               | 108,0 | 110,3 | 105,2 | 103,0 | 106,9        | 105,4 | 108,4 | 106,9 | 104,4 |
| Қызылорда           | 102,3               | 108,7 | 115,2 | 100,0 | 101,8 | 90,6         | 110,5 | 112,3 | 93,6  | 105,3 |
| Маңғыстау           | 116,5               | 100,5 | 95,7  | 103,3 | 108,4 | 115,3        | 98,5  | 96,6  | 105,4 | 110,6 |
| Оңтүстік Қазақстан  | 110,3               | 114,8 | 118,8 | 102,5 | 107,6 | 115,2        | 135,4 | 132,0 | 99,7  | 103,9 |
| Павлодар            | 103,6               | 111,1 | 111,4 | 100,1 | 94,1  | 102,5        | 111,5 | 117,6 | 105,3 | 89,9  |
| Солтүстік Қазақстан | 118,3               | 109,9 | 110,8 | 103,9 | 102,6 | -            | -     | 141,5 | 92,3  | 111,7 |
| Шығыс Қазақстан     | 104,9               | 113,6 | 113,4 | 103,2 | 99,2  | 101,6        | 118,7 | 114,0 | 109,4 | 98,3  |
| Астана қаласы       | 120,2               | 116,3 | 107,1 | 95,1  | 102,0 | 120,1        | 140,0 | 72,4  | 96,3  | 141,8 |
| Алматы қаласы       | 112,4               | 110,7 | 114,1 | 94,7  | 95,4  | 121,4        | 134,5 | 99,1  | 96,3  | 84,4  |

соңы

|                               | соның ішінде |       |       |       |       |  |       |       |       |       |
|-------------------------------|--------------|-------|-------|-------|-------|--|-------|-------|-------|-------|
|                               | өңдеу        |       |       |       |       | электр энергиясын, газ бен су өндіру және бөлу |       |       |       |       |
|                               | 2005         | 2006  | 2007  | 2008  | 2009  | 2005   | 2006  | 2007  | 2008  | 2009  |
| <b>Қазақстан Республикасы</b> | 108,9        | 113,4 | 112,6 | 103,5 | 97,9  | 106,3  | 110,7 | 112,3 | 104,0 | 99,9  |
| Ақмола                        | 121,9        | 105,1 | 112,3 | 105,9 | 100,8 | 107,2  | 111,9 | 106,3 | 104,2 | 102,3 |
| Ақтөбе                        | 109,9        | 112,6 | 106,9 | 100,4 | 92,0  | 105,2  | 109,9 | 104,6 | 102,5 | 96,8  |
| Алматы                        | 109,7        | 115,5 | 116,2 | 103,0 | 106,5 | 117,6  | 113,4 | 123,2 | 107,3 | 98,3  |
| Атырау                        | 112,0        | 102,2 | 104,8 | 110,7 | 99,6  | 102,6  | 102,6 | 108,9 | 105,0 | 95,8  |
| Батыс Қазақстан               | 112,7        | 106,2 | 107,2 | 108,2 | 105,7 | 102,9  | 102,4 | 110,1 | 101,7 | 96,6  |
| Жамбыл                        | 120,3        | 104,2 | 111,7 | 96,4  | 106,1 | 110,9  | 112,9 | 107,3 | 109,0 | 93,9  |
| Қарағанды                     | 103,9        | 117,4 | 116,9 | 116,7 | 97,6  | 108,2  | 112,8 | 106,9 | 110,8 | 101,5 |
| Қостанай                      | 113,9        | 116,4 | 122,8 | 105,3 | 99,6  | 107,1  | 107,5 | 110,4 | 100,9 | 101,1 |
| Қызылорда                     | 121,3        | 115,3 | 105,1 | 97,0  | 99,4  | 116,9  | 112,3 | 109,7 | 101,7 | 107,5 |
| Маңғыстау                     | 112,1        | 120,6 | 97,6  | 92,2  | 100,8 | 102,6  | 116,7 | 113,2 | 111,1 | 103,3 |
| Оңтүстік Қазақстан            | 109,9        | 109,3 | 112,9 | 97,6  | 100,4 | 97,7   | 122,4 | 112,9 | 96,2  | 99,0  |
| Павлодар                      | 103,8        | 111,0 | 109,9 | 98,6  | 92,2  | 102,7  | 110,3 | 110,9 | 100,3 | 101,6 |
| Солтүстік Қазақстан           | 121,3        | 110,7 | 109,8 | 106,4 | 100,9 | 113,0  | 107,5 | 109,8 | 100,6 | 107,1 |
| Шығыс Қазақстан               | 107,0        | 112,0 | 112,1 | 100,9 | 99,1  | 104,1  | 108,0 | 116,8 | 101,8 | 103,5 |
| Астана қаласы                 | 121,2        | 112,9 | 110,1 | 93,0  | 96,7  | 111,2  | 108,2 | 109,2 | 98,7  | 97,3  |
| Алматы қаласы                 | 110,9        | 110,7 | 112,4 | 93,2  | 95,6  | 115,8  | 110,5 | 120,2 | 100,7 | 95,2  |

## 5.8. ҚЫЗМЕТКЕРЛЕРДІ ЖАЛАҚЫ МӨЛШЕРІ БОЙЫНША БӨЛУ\*

## 2009 жылғы қызметкерлерді жалақы мөлшері бойынша бөлу

|                               | Барлығы, мың адам | соның ішінде есептелген жалақы мөлшері бойынша, теңге |                          |                          |
|-------------------------------|-------------------|---|--------------------------|--------------------------|
|                               |                   | 12000-ға дейін  | 12001-ден 15000-ға дейін | 15001-ден 25000-ға дейін |
| <b>Қазақстан Республикасы</b> | 2 736,6           | 0,0   | 69,7                     | 430,7                    |
| Ақмола                        | 138,5             | -   | 6,1                      | 29,5                     |
| Ақтөбе                        | 151,8             | -   | 3,6                      | 25,0                     |
| Алматы                        | 151,5             | -   | 4,9                      | 29,8                     |
| Атырау                        | 137,2             | 0,0   | 1,8                      | 15,0                     |
| Батыс Қазақстан               | 116,9             | 0,0   | 5,1                      | 23,5                     |
| Жамбыл                        | 127,3             | -   | 6,3                      | 28,5                     |
| Қарағанды                     | 277,9             | -   | 5,5                      | 42,1                     |
| Қостанай                      | 169,6             | -   | 6,9                      | 31,3                     |
| Қызылорда                     | 89,8              | -   | 1,0                      | 13,3                     |
| Маңғыстау                     | 99,6              | -   | 1,0                      | 9,4                      |
| Оңтүстік Қазақстан            | 253,5             | -   | 7,1                      | 47,1                     |
| Павлодар                      | 147,1             | -   | 3,2                      | 24,6                     |

\* Маусым айында толық жұмыс істеген қызметкерлердің біржолғы есебі бойынша.

жалғасы

|                     | Барлығы, мың адам | соның ішінде есептелген жалақы мөлшері бойынша, теңге |                          |                          |
|---------------------|-------------------|---|--------------------------|--------------------------|
|                     |                   | 12000-ға дейін  | 12001-ден 15000-ға дейін | 15001-ден 25000-ға дейін |
| Солтүстік Қазақстан | 116,6             | 0,0   | 4,2                      | 26,8                     |
| Шығыс Қазақстан     | 244,0             | -   | 4,4                      | 40,0                     |
| Астана қаласы       | 156,2             | -   | 2,3                      | 11,0                     |
| Алматы қаласы       | 359,0             | -   | 6,2                      | 33,7                     |

соңы

|                               | соның ішінде есептелген жалақы мөлшері бойынша, теңге |                          |                          |                          |                          |                  |
|-------------------------------|---|--------------------------|--------------------------|--------------------------|--------------------------|------------------|
|                               | 25001-ден 35000-ға дейін                              | 35001-ден 45000-ға дейін | 45001-ден 55000-ға дейін | 55001-ден 65000-ға дейін | 65001-ден 75000-ға дейін | 75000-нан жоғары |
| <b>Қазақстан Республикасы</b> | 428,3   | 446,1                    | 315,1                    | 254,6                    | 211,7                    | 580,3            |
| Ақмола                        | 25,5  | 25,9                     | 16,9                     | 11,8                     | 8,4                      | 14,3             |
| Ақтөбе                        | 24,8  | 26,6                     | 18,8                     | 15,4                     | 13,0                     | 24,7             |
| Алматы                        | 24,2  | 28,4                     | 19,2                     | 14,7                     | 11,6                     | 18,6             |
| Атырау                        | 14,9  | 17,0                     | 11,6                     | 10,3                     | 11,0                     | 55,4             |
| Батыс Қазақстан               | 21,0  | 20,7                     | 12,2                     | 8,2                      | 6,1                      | 20,2             |
| Жамбыл                        | 26,6  | 25,5                     | 15,1                     | 10,2                     | 7,1                      | 7,9              |
| Қарағанды                     | 45,1  | 45,3                     | 36,1                     | 27,3                     | 22,6                     | 53,9             |
| Қостанай                      | 32,8  | 32,8                     | 21,5                     | 16,0                     | 11,0                     | 17,4             |
| Қызылорда                     | 17,2  | 16,2                     | 11,8                     | 9,2                      | 6,6                      | 14,7             |
| Маңғыстау                     | 8,8   | 9,8                      | 6,5                      | 6,1                      | 6,3                      | 51,8             |
| Оңтүстік Қазақстан            | 38,4  | 38,6                     | 26,4                     | 23,5                     | 23,3                     | 49,1             |
| Павлодар                      | 23,1  | 24,1                     | 19,7                     | 15,4                     | 11,9                     | 25,1             |
| Солтүстік Қазақстан           | 24,3  | 21,7                     | 13,2                     | 9,3                      | 6,3                      | 10,8             |
| Шығыс Қазақстан               | 42,3  | 44,5                     | 32,6                     | 26,8                     | 18,9                     | 34,4             |
| Астана қаласы                 | 16,7  | 20,2                     | 16,2                     | 16,8                     | 15,0                     | 58,1             |
| Алматы қаласы                 | 42,6  | 48,9                     | 37,3                     | 33,8                     | 32,4                     | 124,1            |

### 5.9. ҚЫЗМЕТКЕРЛЕР ЖАЛАҚЫСЫ ЖЕКЕЛЕГЕН МАМАНДЫҚТАР МЕН ЛАУАЗЫМДАР БОЙЫНША

#### Орташа айлық атаулы жалақы жекелеген мамандықтар мен лауазымдар бойынша

теңге

|                               | Ұйым басшысы |         |         |         |         |
|-------------------------------|--------------|---------|---------|---------|---------|
|                               | 2005         | 2006    | 2007    | 2008    | 2009    |
| <b>Қазақстан Республикасы</b> | 89 608       | 102 595 | 136 679 | 159 620 | 171 120 |
| Ақмола                        | 49 173       | 57 762  | 74 863  | 107 869 | 112 658 |
| Ақтөбе                        | 88 381       | 105 171 | 140 985 | 143 481 | 158 557 |
| Алматы                        | 49 239       | 57 961  | 78 766  | 100 924 | 100 931 |
| Атырау                        | 146 956      | 164 377 | 229 724 | 244 701 | 301 838 |
| Батыс Қазақстан               | 152 103      | 158 976 | 169 171 | 170 435 | 190 916 |
| Жамбыл                        | 53 298       | 64 091  | 81 547  | 101 284 | 115 347 |
| Қарағанды                     | 49 707       | 61 131  | 65 647  | 79 070  | 91 502  |
| Қостанай                      | 61 711       | 67 745  | 84 916  | 103 782 | 116 019 |
| Қызылорда                     | 68 970       | 98 500  | 99 224  | 121 164 | 159 191 |
| Маңғыстау                     | 119 416      | 125 339 | 194 756 | 221 032 | 290 623 |
| Оңтүстік Қазақстан            | 56 315       | 61 196  | 74 892  | 81 121  | 93 521  |
| Павлодар                      | 72 831       | 92 640  | 125 930 | 133 943 | 157 802 |
| Солтүстік Қазақстан           | 64 585       | 67 825  | 87 844  | 90 529  | 90 968  |
| Шығыс Қазақстан               | 64 627       | 69 341  | 78 993  | 82 060  | 90 010  |
| Астана қаласы                 | 189 725      | 222 280 | 290 421 | 331 176 | 322 542 |
| Алматы қаласы                 | 207 083      | 251 478 | 351 102 | 434 293 | 420 679 |

жалғасы

|                               | Мамандандырылған бөлімшелер басшысы |         |         |         |         |
|-------------------------------|-------------------------------------|---------|---------|---------|---------|
|                               | 2005                                | 2006    | 2007    | 2008    | 2009    |
| <b>Қазақстан Республикасы</b> | 73 801                              | 86 134  | 114 000 | 126 008 | 134 810 |
| Ақмола                        | 38 590                              | 47 973  | 60 964  | 74 800  | 82 494  |
| Ақтөбе                        | 53 887                              | 77 496  | 100 806 | 103 199 | 105 186 |
| Алматы                        | 40 019                              | 47 875  | 72 758  | 73 240  | 74 557  |
| Атырау                        | 98 197                              | 128 087 | 203 018 | 217 592 | 244 970 |
| Батыс Қазақстан               | 69 475                              | 100 567 | 126 963 | 128 186 | 181 487 |
| Жамбыл                        | 41 194                              | 48 285  | 62 989  | 90 047  | 90 593  |
| Қарағанды                     | 45 224                              | 57 257  | 71 627  | 71 367  | 95 373  |
| Қостанай                      | 39 771                              | 47 988  | 55 358  | 64 049  | 69 087  |
| Қызылорда                     | 49 519                              | 81 424  | 110 048 | 118 796 | 140 921 |
| Маңғыстау                     | 82 148                              | 111 954 | 137 711 | 168 334 | 178 915 |
| Оңтүстік Қазақстан            | 49 858                              | 56 516  | 61 034  | 67 602  | 74 267  |
| Павлодар                      | 51 343                              | 85 774  | 97 424  | 99 164  | 99 481  |
| Солтүстік Қазақстан           | 42 482                              | 54 722  | 54 788  | 65 884  | 69 290  |
| Шығыс Қазақстан               | 62 527                              | 64 038  | 76 420  | 88 355  | 90 775  |
| Астана қаласы                 | 114 439                             | 117 028 | 150 502 | 168 260 | 170 772 |
| Алматы қаласы                 | 123 243                             | 131 257 | 173 013 | 184 591 | 214 517 |

жалғасы

|                               | Цех бастығы |         |         |         |         |
|-------------------------------|-------------|---------|---------|---------|---------|
|                               | 2005        | 2006    | 2007    | 2008    | 2009    |
| <b>Қазақстан Республикасы</b> | 54 711      | 63 775  | 76 782  | 104 336 | 105 327 |
| Ақмола                        | 37 735      | 43 720  | 69 724  | 79 377  | 79 011  |
| Ақтөбе                        | 48 291      | 65 457  | 89 683  | 99 646  | 128 825 |
| Алматы                        | 37 320      | 43 144  | 53 779  | 86 113  | 86 088  |
| Атырау                        | 114 774     | 110 747 | 152 278 | 207 160 | 208 630 |
| Батыс Қазақстан               | 71 565      | 86 241  | 93 624  | 93 864  | 97 126  |
| Жамбыл                        | 29 018      | 37 850  | 47 668  | 83 056  | 83 412  |
| Қарағанды                     | 40 379      | 50 905  | 79 708  | 84 999  | 112 028 |
| Қостанай                      | 27 757      | 42 944  | 51 081  | 68 789  | 68 488  |
| Қызылорда                     | 28 000      | 57 000  | 60 450  | 68 233  | 68 300  |
| Маңғыстау                     | 81 168      | 95 116  | 107 118 | 154 339 | 168 052 |
| Оңтүстік Қазақстан            | 48 793      | 52 147  | 53 390  | 72 590  | 76 415  |
| Павлодар                      | 77 228      | 81 143  | 130 749 | 145 691 | 151 018 |
| Солтүстік Қазақстан           | 26 656      | 47 264  | 56 112  | 84 098  | 94 426  |
| Шығыс Қазақстан               | 53 876      | 60 920  | 74 778  | 87 402  | 93 928  |
| Астана қаласы                 | 55 667      | 83 061  | 93 220  | 95 517  | 132 011 |
| Алматы қаласы                 | 70 827      | 76 744  | 100 375 | 113 090 | 119 268 |

жалғасы

|                               | Инженер |         |         |         |         |
|-------------------------------|---------|---------|---------|---------|---------|
|                               | 2005    | 2006    | 2007    | 2008    | 2009    |
| <b>Қазақстан Республикасы</b> | 74 123  | 70 528  | 83 741  | 123 966 | 124 136 |
| Ақмола                        | 62 518  | 42 042  | 49 417  | 78 804  | 87 678  |
| Ақтөбе                        | 87 574  | 69 655  | 78 615  | 119 748 | 112 717 |
| Алматы                        | 63 034  | 41 750  | 55 594  | 92 277  | 94 836  |
| Атырау                        | 139 342 | 116 930 | 143 167 | 130 691 | 214 120 |
| Батыс Қазақстан               | 83 531  | 60 912  | 142 376 | 132 983 | 132 826 |
| Жамбыл                        | 44 600  | 53 424  | 55 696  | 62 787  | 64 145  |
| Қарағанды                     | 63 907  | 38 974  | 55 050  | 72 208  | 82 836  |
| Қостанай                      | 55 753  | 31 506  | 45 338  | 56 301  | 61 212  |
| Қызылорда                     | 69 888  | 53 212  | 60 591  | 80 441  | 85 013  |
| Маңғыстау                     | 127 453 | 102 484 | 137 423 | 126 280 | 174 503 |
| Оңтүстік Қазақстан            | 76 612  | 43 423  | 52 831  | 70 127  | 75 890  |
| Павлодар                      | 73 394  | 45 597  | 54 094  | 75 527  | 79 628  |

жалғасы

|                     | Инженер |        |        |         |         |
|---------------------|---------|--------|--------|---------|---------|
|                     | 2005    | 2006   | 2007   | 2008    | 2009    |
| Солтүстік Қазақстан | 54 023  | 34 903 | 39 699 | 57 468  | 67 742  |
| Шығыс Қазақстан     | 62 759  | 50 821 | 55 869 | 87 771  | 87 619  |
| Астана қаласы       | 72 591  | 65 183 | 87 451 | 130 368 | 148 703 |
| Алматы қаласы       | 88 012  | 68 412 | 89 959 | 130 891 | 149 173 |

жалғасы

|                               | Техник |        |         |         |         | Дәрігер |        |        |        |        |
|-------------------------------|--------|--------|---------|---------|---------|---------|--------|--------|--------|--------|
|                               | 2005   | 2006   | 2007    | 2008    | 2009    | 2005    | 2006   | 2007   | 2008   | 2009   |
| <b>Қазақстан Республикасы</b> | 53 125 | 64 301 | 78 851  | 95 314  | 95 398  | 28 160  | 30 324 | 49 927 | 53 159 | 68 294 |
| Ақмола                        | 51 130 | 49 084 | 56 362  | 63 950  | 73 449  | 27 817  | 29 785 | 47 051 | 49 036 | 60 314 |
| Ақтөбе                        | 42 461 | 70 170 | 74 508  | 94 277  | 101 374 | 25 824  | 26 591 | 42 088 | 45 857 | 57 568 |
| Алматы                        | 38 293 | 40 846 | 67 718  | 72 672  | 72 574  | 26 581  | 28 535 | 51 387 | 56 461 | 65 933 |
| Атырау                        | 85 830 | 97 012 | 137 890 | 186 938 | 183 635 | 26 578  | 28 859 | 45 741 | 48 063 | 61 659 |
| Батыс Қазақстан               | 42 980 | 69 823 | 85 811  | 105 401 | 106 688 | 29 062  | 35 272 | 61 634 | 66 378 | 82 221 |
| Жамбыл                        | 36 033 | 54 096 | 68 872  | 69 025  | 69 418  | 25 760  | 28 329 | 47 975 | 52 579 | 61 103 |
| Қарағанды                     | 31 503 | 49 172 | 55 162  | 58 285  | 63 951  | 25 199  | 26 668 | 46 982 | 47 648 | 58 122 |
| Қостанай                      | 35 566 | 47 416 | 54 732  | 71 663  | 76 266  | 30 739  | 32 837 | 53 232 | 58 531 | 72 137 |
| Қызылорда                     | 40 945 | 60 838 | 63 158  | 77 853  | 98 144  | 28 022  | 30 493 | 53 680 | 56 118 | 68 808 |
| Маңғыстау                     | 53 960 | 81 247 | 90 739  | 108 955 | 122 435 | 26 024  | 29 324 | 44 722 | 46 043 | 55 539 |
| Оңтүстік Қазақстан            | 41 844 | 43 584 | 56 158  | 60 355  | 66 658  | 27 979  | 28 824 | 47 143 | 49 643 | 63 212 |
| Павлодар                      | 31 823 | 45 459 | 58 581  | 65 440  | 66 985  | 26 549  | 28 262 | 49 105 | 53 356 | 64 959 |
| Солтүстік Қазақстан           | 40 827 | 54 172 | 60 353  | 74 448  | 75 537  | 35 998  | 37 680 | 60 632 | 68 272 | 82 555 |
| Шығыс Қазақстан               | 44 900 | 52 725 | 68 349  | 75 576  | 78 617  | 29 287  | 31 868 | 55 961 | 56 316 | 69 132 |
| Астана қаласы                 | 56 290 | 68 031 | 97 651  | 107 508 | 146 990 | 30 540  | 33 104 | 50 855 | 57 388 | 82 356 |
| Алматы қаласы                 | 53 443 | 67 532 | 77 210  | 96 959  | 96 312  | 28 412  | 30 782 | 52 633 | 56 432 | 71 034 |

жалғасы

|                               | Стоматолог |        |        |        |         | Медбике |        |        |        |        |
|-------------------------------|------------|--------|--------|--------|---------|---------|--------|--------|--------|--------|
|                               | 2005       | 2006   | 2007   | 2008   | 2009    | 2005    | 2006   | 2007   | 2008   | 2009   |
| <b>Қазақстан Республикасы</b> | 28 063     | 32 735 | 47 822 | 55 502 | 58 365  | 18 945  | 21 187 | 30 201 | 35 906 | 42 068 |
| Ақмола                        | 21 360     | 23 967 | 37 789 | 38 636 | 43 976  | 17 902  | 18 777 | 27 920 | 27 298 | 36 511 |
| Ақтөбе                        | 18 306     | 23 094 | 35 303 | 41 649 | 46 588  | 18 665  | 19 023 | 29 614 | 32 386 | 38 006 |
| Алматы                        | 26 636     | 27 052 | 43 801 | 46 191 | 47 412  | 19 923  | 21 390 | 38 792 | 38 951 | 42 252 |
| Атырау                        | 31 172     | 41 930 | 58 084 | 60 486 | 60 100  | 19 841  | 20 312 | 27 902 | 31 314 | 41 261 |
| Батыс Қазақстан               | 32 754     | 49 672 | 67 171 | 79 647 | 86 352  | 18 736  | 19 981 | 29 363 | 31 228 | 40 643 |
| Жамбыл                        | 21 597     | 27 123 | 32 679 | 36 329 | 47 633  | 16 922  | 17 471 | 29 723 | 30 742 | 37 312 |
| Қарағанды                     | 25 300     | 21 791 | 32 998 | 34 601 | 39 297  | 17 599  | 20 652 | 32 597 | 32 619 | 41 099 |
| Қостанай                      | 22 956     | 44 679 | 57 553 | 65 408 | 85 356  | 18 727  | 19 601 | 34 060 | 35 847 | 44 420 |
| Қызылорда                     | 25 167     | 26 510 | 42 972 | 42 902 | 53 677  | 19 752  | 20 402 | 36 484 | 37 580 | 46 490 |
| Маңғыстау                     | 21 555     | 26 510 | 29 500 | 43 063 | 49 787  | 16 203  | 23 212 | 27 059 | 29 766 | 39 541 |
| Оңтүстік Қазақстан            | 21 739     | 22 546 | 31 535 | 34 273 | 38 919  | 18 803  | 19 991 | 31 613 | 34 773 | 44 084 |
| Павлодар                      | 20 733     | 26 178 | 33 967 | 40 235 | 55 123  | 17 887  | 18 705 | 31 713 | 35 651 | 43 621 |
| Солтүстік Қазақстан           | 30 031     | 38 934 | 54 076 | 56 305 | 64 800  | 19 100  | 20 941 | 32 228 | 36 620 | 43 069 |
| Шығыс Қазақстан               | 28 698     | 33 447 | 44 356 | 47 761 | 60 808  | 19 856  | 24 571 | 35 389 | 37 100 | 46 890 |
| Астана қаласы                 | 40 004     | 42 956 | 60 003 | 99 948 | 104 713 | 22 027  | 23 970 | 32 260 | 36 429 | 47 822 |
| Алматы қаласы                 | 29 802     | 42 638 | 64 927 | 67 641 | 69 716  | 19 827  | 25 810 | 33 886 | 36 607 | 56 999 |

жалғасы

|                               | Мектеп мұғалімі |        |        |        |        | Заңгер |        |        |        |        |
|-------------------------------|-----------------|--------|--------|--------|--------|--------|--------|--------|--------|--------|
|                               | 2005            | 2006   | 2007   | 2008   | 2009   | 2005   | 2006   | 2007   | 2008   | 2009   |
| <b>Қазақстан Республикасы</b> | 25 351          | 25 554 | 35 155 | 36 849 | 45 959 | 24 727 | 29 794 | 33 298 | 46 437 | 51 846 |
| Ақмола                        | 24 270          | 24 682 | 33 216 | 35 593 | 43 681 | 20 760 | 22 000 | 28 580 | 35 167 | 42 533 |
| Ақтөбе                        | 26 570          | 26 989 | 35 415 | 36 306 | 45 037 | 27 950 | 28 467 | 30 100 | 58 954 | 58 990 |
| Алматы                        | 24 405          | 24 429 | 34 616 | 36 958 | 45 357 | 24 250 | 24 675 | 43 840 | 46 420 | 46 922 |

|                     | Мектеп мұғалімі |        |        |        |        | Заңгер |        |        |        |        |
|---------------------|-----------------|--------|--------|--------|--------|--------|--------|--------|--------|--------|
|                     | 2005            | 2006   | 2007   | 2008   | 2009   | 2005   | 2006   | 2007   | 2008   | 2009   |
| Атырау              | 25 501          | 25 799 | 35 258 | 37 240 | 46 193 | 20 600 | 21 570 | 50 000 | 50 000 | 53 075 |
| Батыс Қазақстан     | 22 634          | 23 382 | 30 317 | 32 329 | 40 535 | 22 977 | 26 800 | 28 320 | 42 600 | 43 000 |
| Жамбыл              | 22 044          | 24 293 | 32 663 | 35 334 | 43 413 | 35 840 | 36 700 | 43 400 | 43 700 | 47 160 |
| Қарағанды           | 24 970          | 25 652 | 34 557 | 37 000 | 45 351 | 24 433 | 25 100 | 32 500 | 40 400 | 45 167 |
| Қостанай            | 23 802          | 25 522 | 33 983 | 36 697 | 45 685 | 22 020 | 24 214 | 27 700 | 30 800 | 34 550 |
| Қызылорда           | 25 450          | 25 566 | 36 519 | 37 842 | 46 522 | 25 193 | 26 480 | 32 573 | 35 050 | 51 450 |
| Маңғыстау           | 26 992          | 27 856 | 38 104 | 38 848 | 47 802 | 26 450 | 27 600 | 31 151 | 31 151 | 38 100 |
| Оңтүстік Қазақстан  | 24 445          | 24 516 | 34 060 | 34 335 | 45 298 | 21 220 | 22 500 | 34 633 | 48 350 | 50 000 |
| Павлодар            | 24 608          | 25 595 | 35 519 | 37 437 | 45 616 | 45 980 | 46 800 | 25 850 | 47 600 | 47 300 |
| Солтүстік Қазақстан | 26 482          | 27 433 | 36 750 | 39 602 | 44 843 | 20 233 | 20 650 | 28 075 | 34 500 | 53 000 |
| Шығыс Қазақстан     | 24 775          | 25 567 | 34 194 | 35 487 | 43 482 | 23 200 | 26 700 | 29 000 | 48 880 | 57 500 |
| Астана қаласы       | 31 154          | 32 536 | 42 817 | 46 217 | 56 675 | 28 700 | 29 300 | 33 300 | 51 100 | 56 286 |
| Алматы қаласы       | 30 539          | 32 413 | 44 762 | 47 554 | 57 707 | 24 600 | 26 860 | 36 275 | 37 125 | 37 522 |

жалғасы

|                     | Экономист |        |        |        |        | Бухгалтер |        |        |         |         |
|---------------------|-----------|--------|--------|--------|--------|-----------|--------|--------|---------|---------|
|                     | 2005      | 2006   | 2007   | 2008   | 2009   | 2005      | 2006   | 2007   | 2008    | 2009    |
| <b>Қазақстан</b>    |           |        |        |        |        |           |        |        |         |         |
| <b>Республикасы</b> | 31 995    | 41 496 | 50 854 | 58 562 | 62 600 | 39 073    | 50 252 | 62 014 | 71 657  | 84 991  |
| Ақмола              | 17 629    | 21 742 | 36 231 | 38 393 | 39 530 | 25 500    | 29 103 | 39 777 | 47 647  | 52 262  |
| Ақтөбе              | 38 683    | 49 000 | 52 000 | 54 000 | 55 900 | 35 251    | 46 353 | 54 479 | 59 866  | 61 695  |
| Алматы              | 27 713    | 30 453 | 37 396 | 39 199 | 39 240 | 26 510    | 29 422 | 42 593 | 47 549  | 48 669  |
| Атырау              | 27 820    | 39 541 | 53 230 | 63 230 | 63 200 | 73 930    | 77 540 | 96 332 | 117 493 | 117 704 |
| Батыс Қазақстан     | 28 700    | 36 545 | 39 775 | 69 775 | 79 000 | 42 372    | 56 670 | 65 628 | 60 556  | 75 246  |
| Жамбыл              | 23 971    | 27 376 | 38 653 | 40 043 | 48 700 | 24 240    | 31 218 | 36 726 | 39 772  | 45 830  |
| Қарағанды           | 19 700    | 28 000 | 30 600 | 34 600 | 36 200 | 31 018    | 34 470 | 44 626 | 52 869  | 52 901  |
| Қостанай            | 22 017    | 26 863 | 28 560 | 37 043 | 38 234 | 26 771    | 32 998 | 39 907 | 45 512  | 46 988  |
| Қызылорда           | 25 133    | 28 500 | 42 633 | 48 700 | 49 200 | 34 563    | 37 718 | 47 127 | 58 177  | 64 092  |
| Маңғыстау           | 44 596    | 49 859 | 63 722 | 69 392 | 75 487 | 58 872    | 65 962 | 76 786 | 104 145 | 104 709 |
| Оңтүстік Қазақстан  | 24 313    | 29 000 | 35 400 | 37 500 | 44 050 | 28 792    | 29 778 | 36 812 | 38 903  | 44 891  |
| Павлодар            | 26 313    | 37 878 | 38 967 | 34 222 | 38 600 | 30 620    | 36 677 | 45 117 | 49 002  | 51 814  |
| Солтүстік Қазақстан | 12 250    | 19 600 | 32 445 | 33 100 | 35 100 | 36 669    | 37 290 | 43 765 | 50 566  | 53 029  |
| Шығыс Қазақстан     | 29 267    | 38 560 | 39 950 | 40 000 | 40 000 | 39 900    | 39 159 | 48 734 | 54 281  | 54 485  |
| Астана қаласы       | 29 475    | 46 917 | 65 000 | 70 167 | 70 357 | 53 688    | 66 141 | 88 515 | 102 683 | 105 855 |
| Алматы қаласы       | 28 134    | 42 620 | 59 900 | 65 300 | 65 250 | 56 514    | 68 132 | 92 093 | 106 871 | 120 797 |

жалғасы

|                     | Егінші және көкөніс өсіруші |        |        |        |        | Малшы  |        |        |        |        |
|---------------------|-----------------------------|--------|--------|--------|--------|--------|--------|--------|--------|--------|
|                     | 2005                        | 2006   | 2007   | 2008   | 2009   | 2005   | 2006   | 2007   | 2008   | 2009   |
| <b>Қазақстан</b>    |                             |        |        |        |        |        |        |        |        |        |
| <b>Республикасы</b> | 18 528                      | 19 445 | 32 081 | 34 356 | 36 769 | 13 046 | 15 075 | 17 883 | 24 936 | 26 421 |
| Ақмола              | 11 042                      | 13 534 | 26 671 | 21 833 | 27 340 | 13 529 | 14 894 | 18 905 | 25 771 | 27 549 |
| Ақтөбе              | 22 678                      | 23 454 | 31 843 | 31 131 | 31 024 | 10 598 | 14 871 | 17 429 | 24 770 | 25 471 |
| Алматы              | 19 391                      | 20 615 | 28 416 | 28 368 | 30 098 | 13 280 | 14 863 | 18 507 | 20 756 | 23 405 |
| Атырау              | 10 789                      | 11 164 | 14 492 | 19 940 | 29 200 | 11 180 | 11 510 | 13 293 | 13 665 | 28 482 |
| Батыс Қазақстан     | 6 154                       | 12 800 | 19 341 | 20 345 | 28 000 | 11 500 | 12 698 | 19 436 | 20 886 | 24 824 |
| Жамбыл              | 9 770                       | 12 299 | 34 356 | 34 408 | 34 244 | 11 127 | 12 247 | 18 860 | 21 424 | 23 874 |
| Қарағанды           | 27 411                      | 30 830 | 40 873 | 44 372 | 46 579 | 15 098 | 17 850 | 19 444 | 23 851 | 25 000 |
| Қостанай            | 13 788                      | 19 933 | 26 853 | 29 230 | 40 930 | 14 060 | 17 557 | 19 555 | 30 515 | 32 506 |
| Қызылорда           | 14 546                      | 15 546 | 21 357 | 28 273 | 32 000 | 16 839 | 18 652 | 19 175 | 24 493 | 25 882 |
| Маңғыстау           | 10 000                      | 20 200 | 37 707 | -      | 40 000 | 11 212 | 17 869 | 23 720 | 23 880 | 41 867 |
| Оңтүстік Қазақстан  | 10 800                      | 14 296 | 29 384 | 32 865 | 39 935 | 10 345 | 10 951 | 22 402 | 23 162 | 26 221 |
| Павлодар            | 10 386                      | 12 512 | 17 189 | 18 718 | 26 714 | 13 019 | 15 496 | 19 238 | 19 960 | 21 071 |
| Солтүстік Қазақстан | 13 074                      | 13 048 | 37 225 | 39 874 | 39 530 | 14 003 | 16 360 | 19 365 | 24 615 | 25 919 |
| Шығыс Қазақстан     | 15 050                      | 16 900 | 19 674 | 20 100 | 25 000 | 12 500 | 13 837 | 16 374 | 21 813 | 21 266 |
| Астана қаласы       | 22 243                      | 22 500 | 35 000 | 71 220 | 71 200 | 19 250 | -      | -      | -      | -      |
| Алматы қаласы       | -                           | 28 833 | 32 480 | 53 792 | 60 000 | -      | 27 000 | 35 719 | 51 364 | 54 095 |

|                     | Слесарь |        |        |        |        | Қосалқы жұмысшы |        |        |        |        |
|---------------------|---------|--------|--------|--------|--------|-----------------|--------|--------|--------|--------|
|                     | 2005    | 2006   | 2007   | 2008   | 2009   | 2005            | 2006   | 2007   | 2008   | 2009   |
| <b>Қазақстан</b>    |         |        |        |        |        |                 |        |        |        |        |
| <b>Республикасы</b> | 35 016  | 41 124 | 59 263 | 61 287 | 62 466 | 15 947          | 21 214 | 27 562 | 36 337 | 39 662 |
| Ақмола              | 21 985  | 36 396 | 49 280 | 61 193 | 66 925 | 13 991          | 16 301 | 22 280 | 25 084 | 30 172 |
| Ақтөбе              | 37 920  | 45 665 | 36 127 | 61 102 | 65 657 | 17 136          | 20 358 | 31 041 | 35 571 | 42 577 |
| Алматы              | 23 343  | 39 827 | 72 380 | 49 233 | 53 197 | 10 377          | 19 555 | 22 754 | 30 630 | 34 683 |
| Атырау              | 49 801  | 65 254 | 60 061 | 95 317 | 95 681 | 32 200          | 48 677 | 56 696 | 58 121 | 71 191 |
| Батыс Қазақстан     | 33 392  | 43 436 | 60 413 | 78 483 | 95 087 | 17 993          | 26 505 | 40 749 | 41 145 | 52 362 |
| Жамбыл              | 27 103  | 25 609 | 36 296 | 44 452 | 45 695 | 13 605          | 17 188 | 19 046 | 31 108 | 31 252 |
| Қарағанды           | 30 731  | 38 883 | 27 960 | 61 971 | 62 170 | 17 923          | 17 915 | 23 292 | 31 836 | 32 208 |
| Қостанай            | 26 871  | 33 478 | 58 984 | 50 116 | 52 244 | 12 408          | 15 971 | 18 729 | 27 004 | 28 202 |
| Қызылорда           | 33 659  | 41 865 | 37 260 | 48 080 | 48 884 | 12 487          | 17 425 | 20 705 | 23 741 | 31 726 |
| Маңғыстау           | 33 964  | 54 560 | 80 346 | 70 588 | 91 427 | 29 422          | 35 964 | 33 591 | 51 332 | 58 093 |
| Оңтүстік Қазақстан  | 24 548  | 28 882 | 34 220 | 40 512 | 43 217 | 12 661          | 19 922 | 22 517 | 27 835 | 29 099 |
| Павлодар            | 33 763  | 46 423 | 52 529 | 66 983 | 66 281 | 11 880          | 17 366 | 20 077 | 27 820 | 28 223 |
| Солтүстік Қазақстан | 22 669  | 33 473 | 46 093 | 54 343 | 62 474 | 15 312          | 17 691 | 19 610 | 22 366 | 29 344 |
| Шығыс Қазақстан     | 29 138  | 39 272 | 39 835 | 62 943 | 67 602 | 13 898          | 17 462 | 23 436 | 26 642 | 28 470 |
| Астана қаласы       | 38 035  | 57 769 | 69 303 | 71 693 | 73 772 | 22 760          | 34 102 | 43 812 | 44 994 | 53 525 |
| Алматы қаласы       | 34 364  | 47 482 | 75 286 | 67 737 | 71 262 | 22 454          | 28 058 | 40 092 | 46 564 | 50 198 |

## 5.10. ЖАЛАҚЫ ҚОРЫ

### Жалдамалы қызметкерлердің жалақы қоры

млн. теңге

|                               | 2005        | 2006        | 2007        | 2008        | 2009        |
|-------------------------------|-------------|-------------|-------------|-------------|-------------|
| <b>Қазақстан Республикасы</b> | 1 153 490,7 | 1 450 899,7 | 1 962 672,5 | 2 331 340,9 | 2 568 112,3 |
| Ақмола                        | 41 568,2    | 50 993,9    | 68 277,0    | 79 842,3    | 91 761,9    |
| Ақтөбе                        | 60 156,0    | 74 941,0    | 98 286,2    | 115 250,0   | 122 734,0   |
| Алматы                        | 48 324,7    | 62 731,3    | 87 543,6    | 98 754,6    | 114 703,6   |
| Атырау                        | 98 056,1    | 120 772,5   | 168 610,6   | 202 190,8   | 233 895,9   |
| Батыс Қазақстан               | 49 084,4    | 56 950,9    | 74 438,7    | 90 328,6    | 110 461,8   |
| Жамбыл                        | 34 832,3    | 42 509,8    | 55 665,0    | 63 234,8    | 74 514,7    |
| Қарағанды                     | 112 608,7   | 138 319,9   | 179 632,1   | 220 341,9   | 233 271,9   |
| Қостанай                      | 52 993,2    | 65 217,4    | 86 786,8    | 102 538,4   | 111 387,3   |
| Қызылорда                     | 36 545,0    | 45 491,2    | 63 183,2    | 75 960,5    | 88 729,7    |
| Маңғыстау                     | 76 676,0    | 89 280,4    | 109 728,2   | 144 325,7   | 170 454,4   |
| Оңтүстік Қазақстан            | 65 932,6    | 82 284,2    | 113 764,3   | 132 211,6   | 156 604,3   |
| Павлодар                      | 62 599,2    | 77 459,5    | 101 007,7   | 117 618,9   | 126 347,8   |
| Солтүстік Қазақстан           | 33 228,0    | 40 935,2    | 53 962,0    | 62 469,9    | 70 864,0    |
| Шығыс Қазақстан               | 88 319,0    | 111 100,4   | 145 578,1   | 168 392,6   | 180 896,6   |
| Астана қаласы                 | 85 719,8    | 118 051,7   | 161 607,5   | 194 755,8   | 212 141,0   |
| Алматы қаласы                 | 206 847,4   | 273 860,2   | 394 601,6   | 463 124,4   | 469 343,4   |

### Жалдамалы қызметкерлердің жалақы қорының құрамы

млн. теңге

|                               | Қызметкерлердің жалақы қоры – барлығы |             |             |             |             |
|-------------------------------|---------------------------------------|-------------|-------------|-------------|-------------|
|                               | 2005                                  | 2006        | 2007        | 2008        | 2009        |
| <b>Қазақстан Республикасы</b> | 1 153 490,7                           | 1 450 899,7 | 1 962 672,5 | 2 331 340,9 | 2 568 112,3 |
| Ақмола                        | 41 568,2                              | 50 993,9    | 68 277,0    | 79 842,3    | 91 761,9    |
| Ақтөбе                        | 60 156,0                              | 74 941,0    | 98 286,2    | 115 250,0   | 122 734,0   |
| Алматы                        | 48 324,7                              | 62 731,3    | 87 543,6    | 98 754,6    | 114 703,6   |
| Атырау                        | 98 056,1                              | 120 772,5   | 168 610,6   | 202 190,8   | 233 895,9   |
| Батыс Қазақстан               | 49 084,4                              | 56 950,9    | 74 438,7    | 90 328,6    | 110 461,8   |

жалғасы

|                     | Қызметкерлердің жалақы қоры – барлығы |           |           |           |           |
|---------------------|---------------------------------------|-----------|-----------|-----------|-----------|
|                     | 2005                                  | 2006      | 2007      | 2008      | 2009      |
| Жамбыл              | 34 832,3                              | 42 509,8  | 55 665,0  | 63 234,8  | 74 514,7  |
| Қарағанды           | 112 608,7                             | 138 319,9 | 179 632,1 | 220 341,9 | 233 271,9 |
| Қостанай            | 52 993,2                              | 65 217,4  | 86 786,8  | 102 538,4 | 111 387,3 |
| Қызылорда           | 36 545,0                              | 45 491,2  | 63 183,2  | 75 960,5  | 88 729,7  |
| Маңғыстау           | 76 676,0                              | 89 280,4  | 109 728,2 | 144 325,7 | 170 454,4 |
| Оңтүстік Қазақстан  | 65 932,6                              | 82 284,2  | 113 764,3 | 132 211,6 | 156 604,3 |
| Павлодар            | 62 599,2                              | 77 459,5  | 101 007,7 | 117 618,9 | 126 347,8 |
| Солтүстік Қазақстан | 33 228,0                              | 40 935,2  | 53 962,0  | 62 469,9  | 70 864,0  |
| Шығыс Қазақстан     | 88 319,0                              | 111 100,4 | 145 578,1 | 168 392,6 | 180 896,6 |
| Астана қаласы       | 85 719,8                              | 118 051,7 | 161 607,5 | 194 755,8 | 212 141,0 |
| Алматы қаласы       | 206 847,4                             | 273 860,2 | 394 601,6 | 463 124,4 | 469 343,4 |

жалғасы

|                               | соның ішінде   |           |             |             |             |
|-------------------------------|--|-----------|-------------|-------------|-------------|
|                               | тарифтік мөлшерлеме және лауазымдық (базалық) қызметтағы бойынша есептелген жалақы |           |             |             |             |
|                               | 2005   | 2006      | 2007        | 2008        | 2009        |
| <b>Қазақстан Республикасы</b> | 791 411,3  | 998 262,8 | 1 369 260,5 | 1 649 020,6 | 1 832 996,9 |
| Ақмола                        | 31 866,5   | 38 845,6  | 51 601,1    | 60 385,1    | 69 683,3    |
| Ақтөбе                        | 36 447,4   | 45 998,4  | 64 476,7    | 78 191,5    | 82 629,4    |
| Алматы                        | 37 551,3   | 50 089,5  | 69 953,6    | 78 394,7    | 93 281,5    |
| Атырау                        | 70 590,4   | 88 536,2  | 125 307,0   | 149 497,8   | 180 094,7   |
| Батыс Қазақстан               | 38 185,6   | 43 317,6  | 56 407,8    | 68 296,3    | 83 543,5    |
| Жамбыл                        | 26 307,7   | 31 286,4  | 42 241,7    | 47 294,7    | 56 317,5    |
| Қарағанды                     | 69 507,3   | 83 704,2  | 109 714,3   | 136 643,3   | 148 884,8   |
| Қостанай                      | 37 742,4   | 46 472,6  | 62 196,8    | 73 927,1    | 80 003,4    |
| Қызылорда                     | 20 477,1   | 24 906,4  | 35 800,5    | 43 254,4    | 50 508,5    |
| Маңғыстау                     | 42 546,4   | 51 910,3  | 65 864,6    | 88 641,3    | 106 943,0   |
| Оңтүстік Қазақстан            | 48 197,3   | 59 082,6  | 82 419,6    | 94 689,4    | 109 904,3   |
| Павлодар                      | 39 747,5   | 48 279,2  | 64 213,3    | 76 485,2    | 84 005,7    |
| Солтүстік Қазақстан           | 24 581,0   | 30 691,1  | 40 507,0    | 46 770,5    | 52 625,3    |
| Шығыс Қазақстан               | 55 265,0   | 69 734,9  | 93 297,8    | 111 045,3   | 119 494,8   |
| Астана қаласы                 | 57 506,7   | 81 093,0  | 111 697,5   | 141 495,8   | 151 949,2   |
| Алматы қаласы                 | 154 891,8  | 204 314,8 | 293 561,1   | 354 008,0   | 363 127,8   |

жалғасы

|                               | соның ішінде                     |           |           |           |           |
|-------------------------------|----------------------------------|-----------|-----------|-----------|-----------|
|                               | ынталандыру сипатындағы төлемдер |           |           |           |           |
|                               | 2005                             | 2006      | 2007      | 2008      | 2009      |
| <b>Қазақстан Республикасы</b> | 178 105,1                        | 224 173,5 | 282 244,6 | 285 411,0 | 280 569,2 |
| Ақмола                        | 3 797,5                          | 4 476,1   | 6 123,9   | 6 912,4   | 6 345,8   |
| Ақтөбе                        | 10 727,4                         | 13 766,0  | 15 576,1  | 15 381,1  | 13 945,6  |
| Алматы                        | 4 226,5                          | 5 390,7   | 6 831,6   | 6 125,2   | 5 564,2   |
| Атырау                        | 13 049,5                         | 15 156,7  | 18 445,1  | 21 722,6  | 19 592,9  |
| Батыс Қазақстан               | 4 265,0                          | 4 856,8   | 7 219,3   | 7 059,7   | 8 111,6   |
| Жамбыл                        | 3 796,8                          | 4 770,5   | 5 565,4   | 5 798,7   | 6 224,0   |
| Қарағанды                     | 22 316,6                         | 28 689,1  | 35 563,6  | 38 071,1  | 36 561,0  |
| Қостанай                      | 7 776,6                          | 8 955,9   | 12 306,1  | 11 798,5  | 13 333,5  |
| Қызылорда                     | 3 652,4                          | 4 582,6   | 5 748,7   | 6 407,3   | 7 178,6   |
| Маңғыстау                     | 18 415,9                         | 19 254,2  | 23 406,3  | 28 312,3  | 29 972,4  |
| Оңтүстік Қазақстан            | 5 654,9                          | 7 648,4   | 9 568,8   | 9 397,6   | 10 639,7  |
| Павлодар                      | 12 015,8                         | 15 870,1  | 19 590,5  | 18 865,3  | 18 172,7  |
| Солтүстік Қазақстан           | 3 351,9                          | 3 840,1   | 4 679,1   | 5 444,0   | 5 179,1   |
| Шығыс Қазақстан               | 15 885,4                         | 19 927,6  | 24 578,3  | 22 141,1  | 22 008,0  |
| Астана қаласы                 | 18 683,1                         | 24 834,3  | 28 361,3  | 25 976,7  | 29 734,6  |
| Алматы қаласы                 | 30 489,8                         | 42 154,4  | 58 680,5  | 55 997,3  | 48 005,4  |

жалғасы

|                               | соның ішінде  |          |           |           |           |
|-------------------------------|---|----------|-----------|-----------|-----------|
|                               | жұмыс режиміне және еңбек жағдайына байланысты өтемдік төлемдер |          |           |           |           |
|                               | 2005  | 2006     | 2007      | 2008      | 2009      |
| <b>Қазақстан Республикасы</b> | 66 709,4  | 80 685,8 | 101 019,7 | 107 726,6 | 123 346,1 |
| Ақмола                        | 1 579,6   | 2 188,5  | 2 807,4   | 2 449,1   | 3 466,0   |
| Ақтөбе                        | 6 635,3   | 7 217,7  | 8 508,7   | 8 820,3   | 10 052,4  |
| Алматы                        | 1 592,0   | 1 524,6  | 2 532,6   | 2 668,4   | 2 459,3   |
| Атырау                        | 6 510,1   | 7 857,0  | 8 977,1   | 9 509,5   | 11 784,6  |
| Батыс Қазақстан               | 2 311,6   | 3 370,4  | 3 525,8   | 4 556,6   | 5 510,8   |
| Жамбыл                        | 977,3   | 1 352,9  | 1 893,5   | 1 874,8   | 2 312,3   |
| Қарағанды                     | 7 017,3   | 8 756,7  | 10 481,7  | 12 060,4  | 12 003,8  |
| Қостанай                      | 1 955,8   | 2 647,0  | 3 353,1   | 3 622,4   | 4 103,1   |
| Қызылорда                     | 7 337,4   | 9 471,4  | 12 763,1  | 14 494,1  | 17 378,3  |
| Маңғыстау                     | 8 697,6   | 9 627,7  | 10 441,6  | 11 814,9  | 15 079,4  |
| Оңтүстік Қазақстан            | 3 777,3   | 4 868,7  | 6 907,7   | 6 956,3   | 9 081,7   |
| Павлодар                      | 3 727,6   | 4 714,2  | 5 876,8   | 6 148,6   | 6 365,7   |
| Солтүстік Қазақстан           | 1 288,4   | 1 514,5  | 1 741,7   | 1 782,7   | 1 959,6   |
| Шығыс Қазақстан               | 7 485,2   | 8 613,0  | 10 442,9  | 11 564,5  | 11 916,3  |
| Астана қаласы                 | 2 332,9   | 2 837,5  | 4 778,1   | 3 863,8   | 4 102,1   |
| Алматы қаласы                 | 3 483,9   | 4 124,1  | 5 987,7   | 5 540,3   | 5 770,9   |

жалғасы

|                               | соның ішінде                          |           |           |           |           |
|-------------------------------|---------------------------------------|-----------|-----------|-----------|-----------|
|                               | жұмыс істелмеген уақыт үшін ақы төлеу |           |           |           |           |
|                               | 2005                                  | 2006      | 2007      | 2008      | 2009      |
| <b>Қазақстан Республикасы</b> | 88 993,9                              | 113 606,0 | 158 300,8 | 212 256,8 | 243 869,9 |
| Ақмола                        | 3 218,7                               | 4 163,5   | 5 686,0   | 7 435,9   | 8 802,2   |
| Ақтөбе                        | 5 045,5                               | 6 462,1   | 8 583,7   | 10 781,4  | 11 955,5  |
| Алматы                        | 4 492,2                               | 5 317,5   | 6 817,5   | 8 728,4   | 10 509,7  |
| Атырау                        | 6 187,3                               | 6 995,8   | 9 851,8   | 14 130,9  | 14 053,9  |
| Батыс Қазақстан               | 3 512,8                               | 4 341,3   | 6 272,0   | 9 134,6   | 9 965,1   |
| Жамбыл                        | 2 689,9                               | 3 836,8   | 4 883,1   | 6 236,1   | 7 818,2   |
| Қарағанды                     | 9 891,7                               | 12 430,6  | 16 769,1  | 22 161,6  | 25 956,4  |
| Қостанай                      | 4 399,3                               | 5 378,0   | 7 348,8   | 9 795,2   | 11 689,7  |
| Қызылорда                     | 4 565,3                               | 5 555,2   | 7 799,3   | 10 689,2  | 12 170,2  |
| Маңғыстау                     | 5 346,2                               | 6 372,2   | 8 317,0   | 10 292,6  | 14 239,1  |
| Оңтүстік Қазақстан            | 5 986,7                               | 7 831,6   | 10 846,7  | 15 738,6  | 18 943,8  |
| Павлодар                      | 5 097,4                               | 6 261,4   | 8 668,8   | 11 138,5  | 13 487,0  |
| Солтүстік Қазақстан           | 3 062,8                               | 3 795,2   | 5 259,0   | 6 669,1   | 8 190,5   |
| Шығыс Қазақстан               | 8 327,2                               | 10 797,5  | 14 858,9  | 19 930,1  | 23 114,9  |
| Астана қаласы                 | 5 309,4                               | 8 010,0   | 11 875,3  | 16 935,5  | 17 608,4  |
| Алматы қаласы                 | 11 861,5                              | 16 057,3  | 24 463,7  | 32 459,2  | 35 365,5  |

жалғасы

|                               | соның ішінде                                |          |          |          |          |
|-------------------------------|---|----------|----------|----------|----------|
|                               | төлемге есептелген басқа да ақшалай сомалар |          |          |          |          |
|                               | 2005  | 2006     | 2007     | 2008     | 2009     |
| <b>Қазақстан Республикасы</b> | 28 271,0                                    | 34 171,6 | 51 846,9 | 76 925,8 | 87 330,2 |
| Ақмола                        | 1 105,8                                     | 1 320,3  | 2 058,7  | 2 659,7  | 3 464,6  |
| Ақтөбе                        | 1 300,4                                     | 1 496,8  | 1 141,0  | 2 075,7  | 4 151,1  |
| Алматы                        | 462,8                                       | 409,0    | 1 408,2  | 2 838,0  | 2 888,8  |
| Атырау                        | 1 718,7                                     | 2 226,8  | 6 029,5  | 7 330,1  | 8 369,7  |
| Батыс Қазақстан               | 809,3                                       | 1 064,9  | 1 013,7  | 1 281,4  | 3 330,8  |
| Жамбыл                        | 1 060,6                                     | 1 263,2  | 1 081,3  | 2 030,4  | 1 842,7  |
| Қарағанды                     | 3 875,9                                     | 4 739,3  | 7 103,4  | 11 405,6 | 9 865,9  |
| Қостанай                      | 1 119,1                                     | 1 763,9  | 1 582,0  | 3 395,1  | 2 257,6  |
| Қызылорда                     | 512,8                                       | 975,6    | 1 071,6  | 1 115,4  | 1 494,1  |
| Маңғыстау                     | 1 669,8                                     | 2 116,0  | 1 698,7  | 5 264,7  | 4 220,6  |

соңы

|                     | соның ішінде                                |         |          |          |          |
|---------------------|---|---------|----------|----------|----------|
|                     | төлемге есептелген басқа да ақшалай сомалар |         |          |          |          |
|                     | 2005  | 2006    | 2007     | 2008     | 2009     |
| Оңтүстік Қазақстан  | 2 316,4                                     | 2 853,0 | 4 021,5  | 5 429,6  | 8 034,8  |
| Павлодар            | 2 010,9                                     | 2 334,6 | 2 658,3  | 4 981,3  | 4 316,7  |
| Солтүстік Қазақстан | 943,9                                       | 1 094,3 | 1 775,1  | 1 803,6  | 2 909,5  |
| Шығыс Қазақстан     | 1 356,4                                     | 2 027,4 | 2 400,1  | 3 711,6  | 4 362,7  |
| Астана қаласы       | 1 887,7                                     | 1 277,0 | 4 895,2  | 6 484,0  | 8 746,7  |
| Алматы қаласы       | 6 120,4                                     | 7 209,7 | 11 908,6 | 15 119,4 | 17 073,8 |

## 5.11. ЕРЛЕР МЕН ӘЙЕЛДЕРДІҢ ОРТАША АЙЛЫҚ АТАУЛЫ ЖАЛАҚЫСЫ

### Ерлер мен әйелдердің орташа айлық атаулы жалақысы

теңге

|                     | Ерлер  |        |         |         |         | Әйелдер |        |        |        |        |
|---------------------|--------|--------|---------|---------|---------|---------|--------|--------|--------|--------|
|                     | 2005   | 2006   | 2007    | 2008    | 2009    | 2005    | 2006   | 2007   | 2008   | 2009   |
| <b>Қазақстан</b>    |        |        |         |         |         |         |        |        |        |        |
| <b>Республикасы</b> | 41 840 | 49 737 | 62 629  | 73 508  | 80 491  | 25 564  | 30 984 | 41 202 | 46 922 | 53 276 |
| Ақмола              | 25 903 | 32 243 | 41 766  | 49 245  | 55 008  | 19 294  | 22 885 | 30 983 | 34 279 | 40 189 |
| Ақтөбе              | 43 152 | 50 573 | 60 668  | 68 107  | 72 205  | 24 974  | 29 457 | 37 812 | 41 734 | 46 832 |
| Алматы              | 29 533 | 36 011 | 46 241  | 53 570  | 57 151  | 19 944  | 24 079 | 33 067 | 35 740 | 42 872 |
| Атырау              | 84 541 | 95 888 | 117 224 | 138 902 | 162 171 | 38 697  | 45 471 | 60 919 | 71 161 | 82 307 |
| Батыс Қазақстан     | 48 483 | 52 652 | 64 040  | 77 836  | 91 289  | 23 630  | 27 454 | 36 091 | 39 931 | 46 195 |
| Жамбыл              | 26 839 | 32 123 | 39 479  | 44 588  | 50 354  | 18 596  | 21 978 | 29 310 | 31 540 | 38 513 |
| Қарағанды           | 34 419 | 42 401 | 53 497  | 66 549  | 70 019  | 21 545  | 25 833 | 33 807 | 38 760 | 43 855 |
| Қостанай            | 28 376 | 34 085 | 42 962  | 51 314  | 56 102  | 19 976  | 23 877 | 31 732 | 35 918 | 41 811 |
| Қызылорда           | 38 724 | 44 208 | 55 241  | 63 762  | 70 060  | 22 117  | 26 764 | 37 058 | 40 953 | 48 289 |
| Маңғыстау           | 80 633 | 91 045 | 100 953 | 122 174 | 140 682 | 37 650  | 42 955 | 52 415 | 61 014 | 69 666 |
| Оңтүстік Қазақстан  | 27 287 | 32 967 | 42 770  | 49 199  | 56 332  | 18 685  | 22 586 | 31 040 | 34 738 | 41 448 |
| Павлодар            | 38 170 | 45 036 | 55 595  | 63 595  | 66 408  | 23 404  | 28 114 | 36 274 | 39 988 | 45 122 |
| Солтүстік Қазақстан | 25 852 | 30 408 | 37 555  | 44 642  | 50 365  | 20 196  | 23 929 | 31 374 | 34 849 | 41 180 |
| Шығыс Қазақстан     | 32 253 | 38 549 | 48 130  | 56 399  | 61 148  | 22 671  | 26 987 | 35 448 | 39 310 | 45 232 |
| Астана қаласы       | 59 236 | 71 689 | 89 529  | 101 641 | 112 817 | 40 851  | 52 128 | 66 177 | 75 842 | 84 177 |
| Алматы қаласы       | 57 952 | 68 105 | 88 017  | 101 791 | 107 244 | 39 816  | 49 329 | 66 349 | 77 577 | 82 626 |

### Ерлердің және әйелдердің атаулы жалақы индексі

өткен жылға пайызбен

|                               | Ерлер |       |       |       |       | Әйелдер |       |       |       |       |
|-------------------------------|-------|-------|-------|-------|-------|---------|-------|-------|-------|-------|
|                               | 2005  | 2006  | 2007  | 2008  | 2009  | 2005    | 2006  | 2007  | 2008  | 2009  |
| <b>Қазақстан Республикасы</b> | 120,8 | 118,9 | 125,9 | 117,4 | 109,5 | 119,2   | 121,2 | 133,0 | 113,9 | 113,5 |
| Ақмола                        | 122,9 | 124,5 | 129,5 | 117,9 | 111,7 | 120,1   | 118,6 | 135,4 | 110,6 | 117,2 |
| Ақтөбе                        | 117,8 | 117,2 | 120,0 | 112,3 | 106,0 | 119,4   | 118,0 | 128,4 | 110,4 | 112,2 |
| Алматы                        | 124,1 | 121,9 | 128,4 | 115,8 | 106,7 | 118,0   | 120,7 | 137,3 | 108,1 | 120,0 |
| Атырау                        | 122,4 | 113,4 | 122,3 | 118,5 | 116,8 | 116,4   | 117,5 | 134,0 | 116,8 | 115,7 |
| Батыс Қазақстан               | 112,4 | 108,6 | 121,6 | 121,5 | 117,3 | 116,9   | 116,2 | 131,5 | 110,6 | 115,7 |
| Жамбыл                        | 119,6 | 119,7 | 122,9 | 112,9 | 112,9 | 117,0   | 118,2 | 133,4 | 107,6 | 122,1 |
| Қарағанды                     | 114,0 | 123,2 | 126,2 | 124,4 | 105,2 | 116,4   | 119,9 | 130,9 | 114,7 | 113,1 |
| Қостанай                      | 118,1 | 120,1 | 126,0 | 119,4 | 109,3 | 118,3   | 119,5 | 132,9 | 113,2 | 116,4 |
| Қызылорда                     | 116,9 | 114,2 | 125,0 | 115,4 | 109,9 | 117,6   | 121,0 | 138,5 | 110,5 | 117,9 |
| Маңғыстау                     | 118,9 | 112,9 | 110,9 | 121,0 | 115,1 | 115,5   | 114,1 | 122,0 | 116,4 | 114,2 |
| Оңтүстік Қазақстан            | 118,2 | 120,8 | 129,7 | 115,0 | 114,5 | 117,2   | 120,9 | 137,4 | 111,9 | 119,3 |
| Павлодар                      | 115,6 | 118,0 | 123,4 | 114,4 | 104,4 | 115,9   | 120,1 | 129,0 | 110,2 | 112,8 |
| Солтүстік Қазақстан           | 121,2 | 117,6 | 123,5 | 118,9 | 112,8 | 118,8   | 118,5 | 131,1 | 111,1 | 118,2 |
| Шығыс Қазақстан               | 116,1 | 119,5 | 124,9 | 117,2 | 108,4 | 116,2   | 119,0 | 131,4 | 110,9 | 115,1 |
| Астана қаласы                 | 120,6 | 121,0 | 124,9 | 113,5 | 111,0 | 122,1   | 127,6 | 127,0 | 114,6 | 111,0 |
| Алматы қаласы                 | 124,5 | 117,5 | 129,2 | 115,6 | 105,4 | 123,2   | 123,9 | 134,5 | 116,9 | 106,5 |

## Ерлердің және әйелдердің нақты жалақы индексі

өткен жылға пайызбен

|                               | Ерлер |       |       |       |       | Әйелдер |       |       |       |       |
|-------------------------------|-------|-------|-------|-------|-------|---------|-------|-------|-------|-------|
|                               | 2005  | 2006  | 2007  | 2008  | 2009  | 2005    | 2006  | 2007  | 2008  | 2009  |
| <b>Қазақстан Республикасы</b> | 112,3 | 109,5 | 113,6 | 100,3 | 102,1 | 110,8   | 111,6 | 120,0 | 97,4  | 105,8 |
| Ақмола                        | 113,9 | 115,0 | 118,4 | 102,0 | 104,8 | 111,3   | 109,5 | 123,8 | 95,7  | 109,9 |
| Ақтөбе                        | 110,0 | 109,6 | 110,4 | 98,7  | 99,7  | 111,5   | 110,4 | 118,1 | 97,0  | 105,6 |
| Алматы                        | 115,8 | 112,8 | 117,0 | 98,9  | 100,2 | 110,1   | 111,7 | 125,2 | 92,3  | 112,7 |
| Атырау                        | 114,8 | 103,7 | 112,6 | 103,1 | 107,8 | 109,2   | 107,4 | 123,4 | 101,7 | 106,8 |
| Батыс Қазақстан               | 105,6 | 100,4 | 111,7 | 104,7 | 109,3 | 109,9   | 107,4 | 120,8 | 95,3  | 107,8 |
| Жамбыл                        | 111,6 | 112,0 | 111,4 | 96,2  | 105,2 | 109,1   | 110,6 | 120,9 | 91,7  | 113,8 |
| Қарағанды                     | 105,6 | 114,3 | 115,3 | 109,9 | 98,9  | 107,8   | 111,2 | 119,5 | 101,3 | 106,3 |
| Қостанай                      | 110,4 | 110,7 | 114,9 | 102,8 | 102,0 | 110,6   | 110,1 | 121,1 | 97,4  | 108,6 |
| Қызылорда                     | 108,8 | 105,8 | 113,9 | 99,9  | 103,2 | 109,5   | 112,1 | 126,3 | 95,7  | 110,7 |
| Маңғыстау                     | 111,7 | 104,6 | 98,2  | 102,9 | 108,5 | 108,6   | 105,7 | 108,1 | 99,0  | 107,6 |
| Оңтүстік Қазақстан            | 110,8 | 111,0 | 117,4 | 96,1  | 106,2 | 109,8   | 111,1 | 124,3 | 93,5  | 110,7 |
| Павлодар                      | 107,4 | 109,7 | 112,2 | 97,6  | 97,7  | 107,7   | 111,6 | 117,3 | 94,0  | 105,5 |
| Солтүстік Қазақстан           | 112,7 | 108,2 | 112,4 | 101,7 | 105,4 | 110,5   | 109,0 | 119,3 | 95,0  | 110,5 |
| Шығыс Қазақстан               | 107,0 | 111,2 | 114,8 | 100,9 | 101,1 | 107,1   | 110,7 | 120,8 | 95,5  | 107,4 |
| Астана қаласы                 | 112,6 | 110,1 | 110,9 | 96,7  | 102,9 | 114,0   | 116,1 | 112,8 | 97,6  | 102,9 |
| Алматы қаласы                 | 114,2 | 104,8 | 111,3 | 94,8  | 97,0  | 113,0   | 110,5 | 115,8 | 95,8  | 98,0  |

## 5.12. ІРІ ЖӘНЕ ОРТА КӘСІПОРЫНДАР ҚЫЗМЕТКЕРЛЕРІНІҢ ОРТАША АЙЛЫҚ АТАУЛЫ ЖАЛАҚЫСЫ

## Ірі және орта кәсіпорындар қызметкерлерінің орташа айлық атаулы жалақысы

теңге

|                               | 2005   | 2006   | 2007    | 2008    | 2009    |
|-------------------------------|--------|--------|---------|---------|---------|
| <b>Қазақстан Республикасы</b> | 35 286 | 42 298 | 54 391  | 63 282  | 70 039  |
| Ақмола                        | 23 351 | 28 544 | 37 556  | 43 766  | 49 738  |
| Ақтөбе                        | 37 125 | 43 262 | 52 783  | 59 099  | 63 573  |
| Алматы                        | 24 934 | 30 544 | 40 546  | 45 557  | 51 050  |
| Атырау                        | 68 212 | 78 907 | 100 354 | 118 331 | 137 144 |
| Батыс Қазақстан               | 38 742 | 42 541 | 53 023  | 62 878  | 73 733  |
| Жамбыл                        | 23 222 | 27 177 | 34 483  | 38 208  | 45 246  |
| Қарағанды                     | 29 278 | 35 783 | 45 610  | 55 588  | 59 539  |
| Қостанай                      | 25 521 | 30 299 | 38 929  | 45 887  | 51 026  |
| Қызылорда                     | 31 965 | 37 413 | 48 311  | 55 354  | 62 067  |
| Маңғыстау                     | 67 195 | 75 436 | 85 673  | 103 367 | 117 875 |
| Оңтүстік Қазақстан            | 23 633 | 28 468 | 37 740  | 42 894  | 49 995  |
| Павлодар                      | 32 584 | 38 766 | 48 552  | 54 930  | 58 556  |
| Солтүстік Қазақстан           | 24 273 | 28 606 | 36 114  | 41 598  | 47 195  |
| Шығыс Қазақстан               | 28 811 | 34 323 | 43 600  | 50 155  | 55 377  |
| Астана қаласы                 | 51 604 | 64 008 | 79 965  | 90 990  | 99 843  |
| Алматы қаласы                 | 47 766 | 58 013 | 77 304  | 89 564  | 94 583  |

## Ірі және орта кәсіпорындар қызметкерлерінің атаулы және нақты жалақы индексі

өткен жылға пайызбен

|                               | Атаулы жалақы индексі |       |       |       |       | Нақты жалақы индексі |       |       |       |       |
|-------------------------------|-----------------------|-------|-------|-------|-------|----------------------|-------|-------|-------|-------|
|                               | 2005                  | 2006  | 2007  | 2008  | 2009  | 2005                 | 2006  | 2007  | 2008  | 2009  |
| <b>Қазақстан Республикасы</b> | 120,4                 | 119,9 | 128,6 | 116,3 | 110,7 | 111,9                | 110,4 | 116,1 | 99,4  | 103,1 |
| Ақмола                        | 121,3                 | 122,2 | 131,6 | 116,5 | 113,6 | 112,4                | 112,9 | 120,3 | 100,8 | 106,6 |
| Ақтөбе                        | 119,5                 | 116,5 | 122,0 | 112,0 | 107,6 | 111,5                | 109,0 | 112,2 | 98,4  | 101,2 |
| Алматы                        | 121,1                 | 122,5 | 132,7 | 112,4 | 112,1 | 113,0                | 113,3 | 121,0 | 96,0  | 105,2 |

соңы

|                     | Атаулы жалақы индексі |       |       |       |       | Нақты жалақы индексі |       |       |       |       |
|---------------------|-----------------------|-------|-------|-------|-------|----------------------|-------|-------|-------|-------|
|                     | 2005                  | 2006  | 2007  | 2008  | 2009  | 2005                 | 2006  | 2007  | 2008  | 2009  |
| Атырау              | 119,8                 | 115,7 | 127,2 | 117,9 | 115,9 | 112,4                | 105,7 | 117,1 | 102,6 | 107,0 |
| Батыс Қазақстан     | 113,7                 | 109,8 | 124,6 | 118,6 | 117,3 | 106,9                | 101,5 | 114,6 | 102,2 | 109,3 |
| Жамбыл              | 120,6                 | 117,0 | 126,9 | 110,8 | 118,4 | 112,5                | 109,5 | 115,0 | 94,4  | 110,4 |
| Қарағанды           | 114,2                 | 122,2 | 127,5 | 121,9 | 107,1 | 105,8                | 113,4 | 117,0 | 107,7 | 100,7 |
| Қостанай            | 119,5                 | 118,7 | 128,5 | 117,9 | 111,2 | 111,7                | 109,4 | 117,3 | 101,4 | 103,7 |
| Қызылорда           | 117,4                 | 117,0 | 129,1 | 114,6 | 112,1 | 109,3                | 108,5 | 117,7 | 99,2  | 105,3 |
| Маңғыстау           | 119,0                 | 112,3 | 113,6 | 120,7 | 114,0 | 111,8                | 104,0 | 103,5 | 102,6 | 107,5 |
| Оңтүстік Қазақстан  | 118,0                 | 120,5 | 132,6 | 113,7 | 116,6 | 110,6                | 110,7 | 117,4 | 95,0  | 108,1 |
| Павлодар            | 115,3                 | 119,0 | 125,2 | 113,1 | 106,6 | 107,2                | 110,6 | 113,9 | 96,5  | 99,7  |
| Солтүстік Қазақстан | 121,0                 | 117,8 | 126,2 | 115,2 | 113,5 | 112,6                | 108,4 | 114,9 | 98,5  | 106,0 |
| Шығыс Қазақстан     | 116,0                 | 119,1 | 127,0 | 115,0 | 110,4 | 106,9                | 110,8 | 115,0 | 99,1  | 103,0 |
| Астана қаласы       | 121,0                 | 124,0 | 124,9 | 113,8 | 109,7 | 113,0                | 112,9 | 110,9 | 96,9  | 101,7 |
| Алматы қаласы       | 124,3                 | 121,5 | 133,3 | 115,9 | 105,6 | 114,0                | 108,3 | 114,8 | 95,0  | 97,2  |

## Ірі және орта кәсіпорындар қызметкерлерінің жалақы қоры

мың тенге

|                               | 2005        | 2006        | 2007        | 2008        | 2009        |
|-------------------------------|-------------|-------------|-------------|-------------|-------------|
| <b>Қазақстан Республикасы</b> | 1 032 282,6 | 1 307 368,1 | 1 772 210,9 | 2 113 965,4 | 2 326 248,0 |
| Ақмола                        | 35 127,9    | 42 209,5    | 56 583,5    | 67 126,6    | 74 946,3    |
| Ақтөбе                        | 54 733,8    | 68 194,6    | 88 800,5    | 104 167,1   | 110 572,5   |
| Алматы                        | 43 960,9    | 57 802,1    | 80 442,5    | 90 931,8    | 103 196,9   |
| Атырау                        | 88 572,6    | 110 954,5   | 156 675,1   | 188 969,1   | 218 406,1   |
| Батыс Қазақстан               | 44 536,7    | 50 764,2    | 67 297,7    | 82 136,1    | 102 042,3   |
| Жамбыл                        | 31 092,6    | 37 022,3    | 48 939,9    | 54 874,8    | 65 078,1    |
| Қарағанды                     | 104 939,8   | 128 295,3   | 166 411,7   | 204 106,7   | 215 716,9   |
| Қостанай                      | 45 968,4    | 57 353,6    | 75 471,7    | 89 813,1    | 96 185,3    |
| Қызылорда                     | 33 142,7    | 41 023,4    | 56 904,7    | 68 201,6    | 79 355,2    |
| Маңғыстау                     | 72 533,0    | 85 891,6    | 105 037,2   | 138 968,7   | 163 946,3   |
| Оңтүстік Қазақстан            | 55 592,5    | 72 258,9    | 100 829,5   | 117 761,9   | 139 751,6   |
| Павлодар                      | 57 434,9    | 70 882,3    | 91 946,3    | 106 637,7   | 114 203,4   |
| Солтүстік Қазақстан           | 25 848,6    | 31 623,0    | 41 988,9    | 50 132,5    | 56 407,2    |
| Шығыс Қазақстан               | 78 126,2    | 99 403,1    | 129 279,7   | 151 829,9   | 161 351,8   |
| Астана қаласы                 | 79 922,7    | 110 757,3   | 150 345,2   | 179 087,4   | 197 031,3   |
| Алматы қаласы                 | 180 749,4   | 242 932,4   | 355 257,0   | 419 220,4   | 428 056,9   |

## 5.13. КӘСІПКЕРЛІК ҚЫЗМЕТПЕН ШҰҒЫЛДАНАТЫН ШАҒЫН КӘСІПОРЫНДАР ҚЫЗМЕТКЕРЛЕРІНІҢ ОРТАША АЙЛЫҚ АТАУЛЫ ЖАЛАҚЫСЫ

## Кәсіпкерлік қызметпен шұғылданатын шағын кәсіпорындар қызметкерлерінің орташа айлық атаулы жалақысы

тенге

|                               | 2005   | 2006   | 2007   | 2008   | 2009   |
|-------------------------------|--------|--------|--------|--------|--------|
| <b>Қазақстан Республикасы</b> | 28 536 | 34 045 | 43 841 | 48 322 | 52 049 |
| Ақмола                        | 17 882 | 21 315 | 26 594 | 34 421 | 32 877 |
| Ақтөбе                        | 23 816 | 27 322 | 33 408 | 43 899 | 41 779 |
| Алматы                        | 19 783 | 24 030 | 32 186 | 41 037 | 44 087 |
| Атырау                        | 59 660 | 63 152 | 75 492 | 76 256 | 92 722 |
| Батыс Қазақстан               | 28 571 | 30 663 | 39 930 | 35 914 | 33 489 |
| Жамбыл                        | 16 386 | 18 376 | 25 061 | 27 257 | 31 636 |
| Қарағанды                     | 17 834 | 19 687 | 26 590 | 34 035 | 34 879 |
| Қостанай                      | 18 257 | 20 810 | 28 308 | 32 239 | 33 617 |
| Қызылорда                     | 20 783 | 23 208 | 30 460 | 44 626 | 37 859 |

соңы

|                     | 2005   | 2006   | 2007   | 2008   | 2009   |
|---------------------|--------|--------|--------|--------|--------|
| Маңғыстау           | 42 418 | 52 219 | 60 022 | 62 473 | 57 780 |
| Оңтүстік Қазақстан  | 15 625 | 18 060 | 23 852 | 29 164 | 31 713 |
| Павлодар            | 18 570 | 22 396 | 29 553 | 31 580 | 34 710 |
| Солтүстік Қазақстан | 18 046 | 21 596 | 25 737 | 30 631 | 32 858 |
| Шығыс Қазақстан     | 20 582 | 22 980 | 30 359 | 34 081 | 35 317 |
| Астана қаласы       | 34 322 | 47 547 | 54 487 | 68 747 | 62 134 |
| Алматы қаласы       | 39 468 | 50 119 | 68 441 | 73 486 | 81 709 |

**Кәсіпкерлік қызметпен шұғылданатын шағын кәсіпорындар қызметкерлерінің атаулы және нақты жалақы индексі**

өткен жылға пайызбен

|                               | Атаулы жалақы индексі |       |       |       |       | Нақты жалақы индексі |       |       |       |       |
|-------------------------------|-----------------------|-------|-------|-------|-------|----------------------|-------|-------|-------|-------|
|                               | 2005                  | 2006  | 2007  | 2008  | 2009  | 2005                 | 2006  | 2007  | 2008  | 2009  |
| <b>Қазақстан Республикасы</b> | 135,2                 | 119,3 | 128,8 | 110,2 | 107,7 | 125,7                | 109,9 | 116,2 | 94,2  | 100,4 |
| Ақмола                        | 129,6                 | 119,2 | 124,8 | 129,4 | 95,5  | 120,1                | 110,1 | 114,0 | 111,9 | 89,6  |
| Ақтөбе                        | 142,3                 | 114,7 | 122,3 | 131,4 | 95,2  | 132,9                | 107,3 | 112,5 | 115,5 | 89,6  |
| Алматы                        | 125,5                 | 121,5 | 133,9 | 127,5 | 107,4 | 117,0                | 112,4 | 122,1 | 108,9 | 100,8 |
| Атырау                        | 167,6                 | 105,9 | 119,5 | 101,0 | 121,6 | 157,2                | 96,8  | 110,1 | 87,9  | 112,3 |
| Батыс Қазақстан               | 141,2                 | 107,3 | 130,2 | 89,9  | 93,2  | 132,7                | 99,2  | 119,6 | 77,5  | 86,9  |
| Жамбыл                        | 132,6                 | 112,1 | 136,4 | 108,8 | 116,1 | 123,7                | 104,9 | 123,6 | 92,7  | 108,2 |
| Қарағанды                     | 129,5                 | 110,4 | 135,1 | 128,0 | 102,5 | 119,9                | 102,4 | 123,3 | 113,1 | 96,3  |
| Қостанай                      | 95,5                  | 114,0 | 136,0 | 113,9 | 104,3 | 89,3                 | 105,1 | 124,0 | 98,0  | 97,3  |
| Қызылорда                     | 156,8                 | 111,7 | 131,2 | 146,5 | 84,8  | 146,0                | 103,5 | 119,6 | 126,8 | 79,6  |
| Маңғыстау                     | 135,8                 | 123,1 | 114,9 | 104,1 | 92,5  | 127,6                | 114,1 | 101,8 | 88,5  | 87,2  |
| Оңтүстік Қазақстан            | 128,5                 | 115,6 | 132,1 | 122,3 | 108,7 | 120,4                | 106,2 | 119,5 | 102,2 | 100,8 |
| Павлодар                      | 138,1                 | 120,6 | 132,0 | 106,9 | 109,9 | 128,4                | 112,1 | 120,0 | 91,2  | 102,8 |
| Солтүстік Қазақстан           | 126,0                 | 119,7 | 119,2 | 119,0 | 107,3 | 117,2                | 110,1 | 108,4 | 101,8 | 100,3 |
| Шығыс Қазақстан               | 122,0                 | 111,7 | 132,1 | 112,3 | 103,6 | 112,4                | 103,9 | 121,4 | 96,7  | 96,6  |
| Астана қаласы                 | 120,3                 | 138,5 | 114,6 | 126,2 | 90,4  | 112,3                | 126,1 | 101,8 | 107,5 | 83,8  |
| Алматы қаласы                 | 136,1                 | 127,0 | 136,6 | 107,4 | 111,2 | 124,8                | 113,3 | 117,6 | 88,0  | 102,3 |

**Кәсіпкерлік қызметпен шұғылданатын шағын кәсіпорындар қызметкерлеріне есептелген жалақы қоры**

млн. теңге

|                               | 2005      | 2006      | 2007      | 2008      | 2009      |
|-------------------------------|-----------|-----------|-----------|-----------|-----------|
| <b>Қазақстан Республикасы</b> | 182 654,3 | 246 231,7 | 361 706,8 | 397 179,6 | 488 399,9 |
| Ақмола                        | 4 747,8   | 6 935,1   | 9 669,4   | 13 426,2  | 11 488,8  |
| Ақтөбе                        | 7 332,3   | 9 657,7   | 13 365,1  | 19 515,4  | 15 864,6  |
| Алматы                        | 6 066,3   | 9 751,5   | 15 834,4  | 20 726,5  | 27 279,4  |
| Атырау                        | 15 274,2  | 29 301,9  | 39 101,4  | 32 822,8  | 39 557,5  |
| Батыс Қазақстан               | 6 588,5   | 7 056,2   | 11 798,9  | 11 164,3  | 13 769,5  |
| Жамбыл                        | 3 047,6   | 5 745,8   | 9 757,3   | 9 063,1   | 10 688,4  |
| Қарағанды                     | 8 816,8   | 11 881,1  | 16 818,2  | 23 894,8  | 27 869,2  |
| Қостанай                      | 5 623,1   | 8 071,8   | 11 849,1  | 14 725,5  | 16 844,9  |
| Қызылорда                     | 2 708,5   | 3 756,4   | 5 767,2   | 11 185,9  | 10 051,0  |
| Маңғыстау                     | 6 368,3   | 11 925,4  | 15 781,6  | 18 891,2  | 18 109,3  |
| Оңтүстік Қазақстан            | 4 979,1   | 6 989,7   | 10 328,3  | 10 930,3  | 15 021,1  |
| Павлодар                      | 5 719,3   | 7 639,1   | 13 307,7  | 13 147,2  | 15 929,6  |
| Солтүстік Қазақстан           | 4 349,9   | 5 573,0   | 7 126,1   | 9 483,1   | 9 648,4   |
| Шығыс Қазақстан               | 11 568,9  | 13 362,8  | 21 158,0  | 24 599,4  | 26 359,1  |
| Астана қаласы                 | 18 115,0  | 23 523,4  | 24 892,4  | 48 265,5  | 50 418,1  |
| Алматы қаласы                 | 71 348,7  | 85 060,8  | 135 151,7 | 115 338,5 | 179 501,0 |

**6. ЖҰМЫС КҮШІН ҰСТАУҒА ЖҰМСАЛҒАН ШЫҒЫН ҚҰНЫ\*\*****Жұмыс күшін ұстауға жұмсалған шығын құны**

|  | 2005        | 2006        | 2007        | 2008        | 2009        |
|--|-------------|-------------|-------------|-------------|-------------|
| <b>миллион теңге</b>   |             |             |             |             |             |
| <b>Жұмыс күшін ұстауға жұмсалған шығынның жалпы сомасы - барлығы</b> | 1 379 324,5 | 1 727 767,5 | 2 316 193,2 | 2 699 441,3 | 2 948 677,9 |
| соның ішінде:  |             |             |             |             |             |
| Жалақы қоры - барлығы  | 1 153 490,7 | 1 450 899,7 | 1 962 672,5 | 2 331 340,9 | 2 568 112,3 |
| соның ішінде:  |             |             |             |             |             |
| ақшалай нысандағы жалақы   | 1 152 148,3 | 1 449 924,3 | 1 961 712,2 | 2 330 887,8 | 2 567 753,1 |
| заттай нысандағы жалақы  | 1 342,4     | 975,3       | 960,2       | 453,1       | 359,2       |
| Қызметкерлерді тұрғын үймен қамтамасыз ету бойынша шығыстар          | 7 033,0     | 9 262,1     | 5 917,8     | 9 716,4     | 10 534,9    |
| Кадрларды дайындау және қайта дайындау бойынша шығыстар              | 4 996,6     | 6 872,9     | 9 262,1     | 14 170,0    | 14 133,3    |
| Мәдени-ағарту, сауықтыру шараларына жұмсалатын шығыстар              | 7 540,9     | 9 492,1     | 10 001,9    | 7 797,9     | 4 614,4     |
| Салық салынатын жалақы қорына есептеулер                             | 157 643,2   | 192 602,9   | 236 960,0   | 238 754,2   | 253 609,3   |
| Ұйым қаражаты есебінен берілетін ақшалай жәрдемақылар                | 8 710,4     | 8 572,5     | 10 802,4    | 42 320,1    | 36 455,4    |
| Еңбек құны ретінде қарастырылатын салықтар                           | 526,2       | 500,0       | 855,7       | 3 092,2     | 1 979,9     |
| Басқа шығыстар   | 39 383,6    | 49 565,3    | 79 720,9    | 52 249,7    | 59 238,4    |
| <b>пайызбен</b>  |             |             |             |             |             |
| <b>Жұмыс күшін ұстауға жұмсалған шығынның жалпы сомасы - барлығы</b> | 100,0       | 100,0       | 100,0       | 100,0       | 100,0       |
| соның ішінде:  |             |             |             |             |             |
| Жалақы қоры - барлығы  | 83,6        | 84,0        | 84,7        | 86,4        | 87,1        |
| соның ішінде:  |             |             |             |             |             |
| ақшалай нысандағы жалақы   | 83,5        | 83,9        | 84,7        | 86,3        | 87,1        |
| заттай нысандағы жалақы  | 0,1         | 0,1         | 0,0         | 0,1         | 0,0         |
| Қызметкерлерді тұрғын үймен қамтамасыз ету бойынша шығыстар          | 0,5         | 0,5         | 0,3         | 0,4         | 0,4         |
| Кадрларды дайындау және қайта дайындау бойынша шығыстар              | 0,4         | 0,4         | 0,4         | 0,5         | 0,5         |
| Мәдени-ағарту, сауықтыру шараларына жұмсалатын шығыстар              | 0,5         | 0,5         | 0,4         | 0,3         | 0,2         |
| Салық салынатын жалақы қорына есептеулер                             | 11,4        | 11,1        | 10,2        | 8,8         | 8,6         |
| Ұйым қаражаты есебінен берілетін ақшалай жәрдемақылар                | 0,6         | 0,5         | 0,5         | 1,6         | 1,2         |
| Еңбек құны ретінде қарастырылатын салықтар                           | 0,0         | 0,0         | 0,0         | 0,1         | 0,1         |
| Басқа шығыстар   | 2,9         | 2,9         | 3,4         | 1,9         | 2,0         |

\*\* Кәсіпкерлік қызметпен айналысатын шағын кәсіпорындарды есепке алусыз.

### Жұмыс күшін ұстауға жұмсалған шығындар құрамы

пайызбен

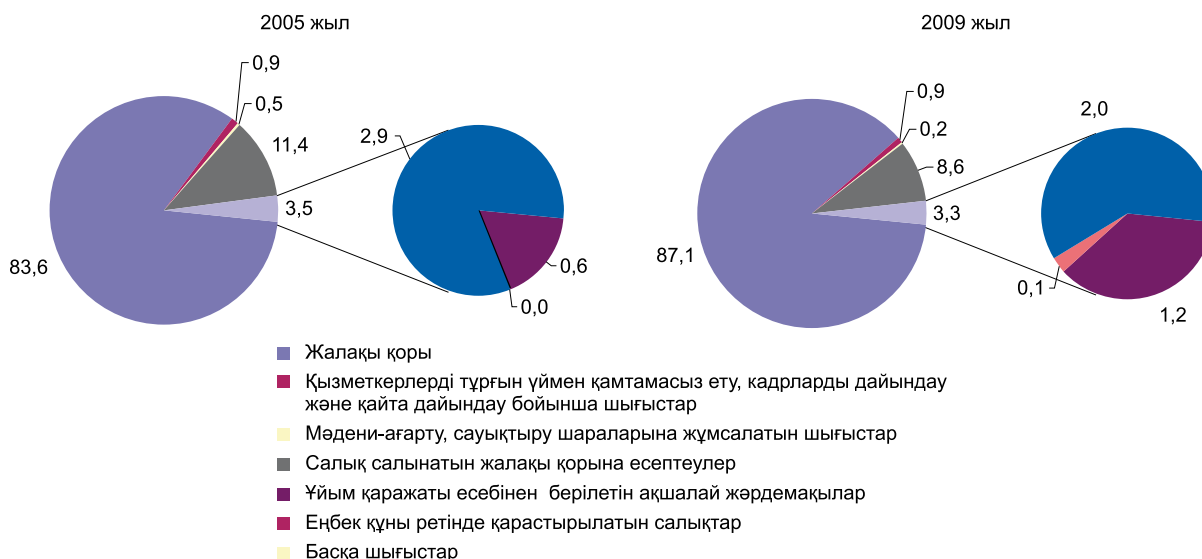

### Жұмыс күшін ұстауға жұмсалған шығын құны экономикалық қызмет түрлері бойынша

млн. теңге

|  | Жұмыс күшін ұстауға жұмсалған шығынның жалпы құны |             |             |             |             |
|--|---|-------------|-------------|-------------|-------------|
|  | 2005  | 2006        | 2007        | 2008        | 2009        |
| <b>Қызметтің барлық түрі бойынша</b>   | 1 379 324,5                                       | 1 727 767,5 | 2 316 193,2 | 2 699 441,3 | 2 948 677,9 |
| Ауыл шаруашылығы, аңшылық және орман шаруашылығы   | 26 858,7  | 31 069,1    | 37 518,4    | 45 141,1    | 48 519,8    |
| Балық аулау, балық өсіру   | 309,6   | 398,5       | 550,1       | 524,7       | 469,2       |
| Өнеркәсіп  | 416 243,1   | 508 347,3   | 624 422,5   | 753 738,2   | 768 525,6   |
| кен өндіру   | 161 069,6   | 193 241,8   | 223 061,2   | 277 614,6   | 301 548,8   |
| өңдеу  | 199 824,8   | 248 246,2   | 317 918,8   | 375 721,2   | 357 414,9   |
| электр энергиясын, газ бен су өндіру және бөлу   | 55 348,7  | 66 859,3    | 83 442,6    | 100 402,4   | 109 561,9   |
| Құрылыс  | 113 406,5   | 149 065,5   | 217 371,3   | 233 450,2   | 230 107,0   |
| Сауда; автомобильдерді, тұрмыстық бұйымдарды және жеке пайдаланатын заттарды жөндеу      | 37 436,0  | 54 867,3    | 80 696,0    | 109 363,1   | 117 115,5   |
| Қонақ үйлер мен мейрамханалар  | 11 494,8  | 13 015,4    | 19 808,1    | 22 497,2    | 23 402,2    |
| Көлік және байланыс  | 169 998,8   | 212 459,8   | 260 270,8   | 314 761,1   | 326 556,5   |
| Қаржы қызметі  | 57 563,3  | 85 951,1    | 139 249,8   | 171 258,0   | 145 619,7   |
| Жылжымайтын мүлікпен жасалатын операциялар, жалға беру және тұтынушыларға қызмет көрсету | 118 161,8   | 156 160,1   | 222 354,5   | 279 443,2   | 313 471,9   |
| Мемлекеттік басқару  | 118 266,2   | 140 516,1   | 187 224,4   | 197 475,2   | 261 167,4   |
| Білім беру   | 187 592,2   | 228 889,8   | 313 733,7   | 333 871,1   | 415 226,2   |
| Денсаулық сақтау және әлеуметтік қызмет көрсету  | 72 676,8  | 88 810,0    | 139 294,3   | 149 843,3   | 195 353,2   |
| Коммуналдық, әлеуметтік және дербес қызмет көрсету                                       | 49 203,9  | 58 074,8    | 73 523,6    | 87 883,9    | 102 900,9   |
| Аумақтан тысқары ұйымдардың қызметі  | 112,7   | 142,7       | 175,8       | 191,0       | 242,9       |

жалғасы

|  | соның ішінде          |             |             |             |             |
|--|-----------------------|-------------|-------------|-------------|-------------|
|  | жалақы қоры – барлығы |             |             |             |             |
|  | 2005                  | 2006        | 2007        | 2008        | 2009        |
| <b>Қызметтің барлық түрі бойынша</b>   | 1 153 490,7           | 1 450 899,7 | 1 962 672,5 | 2 331 340,9 | 2 568 112,3 |
| Ауыл шаруашылығы, аңшылық және орман шаруашылығы   | 23 786,5              | 27 472,3    | 33 205,3    | 40 660,7    | 43 843,3    |
| Балық аулау, балық өсіру   | 258,7                 | 333,5       | 462,1       | 456,3       | 416,8       |
| Өнеркәсіп  | 333 841,4             | 411 226,7   | 509 586,7   | 628 622,1   | 641 918,5   |
| кен өндіру   | 124 882,2             | 150 627,1   | 176 573,4   | 225 256,1   | 245 043,5   |
| өңдеу  | 163 228,2             | 204 961,2   | 263 120,5   | 317 071,7   | 302 594,2   |
| электр энергиясын, газ бен су өндіру және бөлу   | 45 731,0              | 55 638,4    | 69 892,8    | 86 294,3    | 94 280,9    |
| Құрылыс  | 96 376,6              | 128 167,4   | 187 582,1   | 202 729,9   | 203 309,1   |
| Сауда; автомобильдерді, тұрмыстық бұйымдарды және жеке пайдаланатын заттарды жөндеу      | 31 676,8              | 46 209,1    | 69 266,8    | 96 982,9    | 104 320,5   |
| Қонақ үйлер мен мейрамханалар  | 9 853,3               | 11 193,8    | 15 732,9    | 19 819,1    | 20 540,8    |
| Көлік және байланыс  | 142 463,7             | 175 516,3   | 218 611,8   | 269 845,8   | 281 460,1   |
| Қаржы қызметі  | 49 996,3              | 73 315,6    | 118 700,8   | 143 851,8   | 128 636,6   |
| Жылжымайтын мүлікпен жасалатын операциялар, жалға беру және тұтынушыларға қызмет көрсету | 99 415,5              | 133 515,1   | 193 411,1   | 244 896,9   | 273 978,8   |
| Мемлекеттік басқару  | 105 319,1             | 125 503,1   | 166 804,9   | 178 336,4   | 236 406,8   |
| Білім беру   | 158 434,8             | 194 335,7   | 267 254,7   | 295 069,2   | 369 318,8   |
| Денсаулық сақтау және әлеуметтік қызмет көрсету  | 60 985,2              | 74 523,3    | 118 785,0   | 131 687,2   | 173 377,3   |
| Коммуналдық, әлеуметтік және дербес қызмет көрсету                                       | 40 977,2              | 49 455,4    | 63 132,3    | 78 253,2    | 90 373,2    |
| Аумақтан тысқары ұйымдардың қызметі  | 105,6                 | 132,4       | 136,1       | 129,4       | 211,7       |

жалғасы

|  | соның ішінде             |             |             |             |             |
|--|--------------------------|-------------|-------------|-------------|-------------|
|  | соның ішінде             |             |             |             |             |
|  | ақшалай нысандағы жалақы |             |             |             |             |
|  | 2005                     | 2006        | 2007        | 2008        | 2009        |
| <b>Қызметтің барлық түрі бойынша</b>   | 1 152 148,3              | 1 449 924,3 | 1 961 712,2 | 2 330 887,8 | 2 567 753,1 |
| Ауыл шаруашылығы, аңшылық және орман шаруашылығы   | 23 152,4                 | 26 850,0    | 32 669,5    | 40 316,3    | 43 554,4    |
| Балық аулау, балық өсіру   | 258,7                    | 333,3       | 462,0       | 456,3       | 416,8       |
| Өнеркәсіп  | 333 262,2                | 410 934,8   | 509 212,7   | 628 529,6   | 641 854,7   |
| кен өндіру   | 124 756,2                | 150 514,4   | 176 571,0   | 225 246,7   | 245 036,3   |
| өңдеу  | 162 970,0                | 204 783,6   | 262 888,6   | 316 989,1   | 302 537,9   |
| электр энергиясын, газ бен су өндіру және бөлу   | 45 536,0                 | 55 636,8    | 69 753,2    | 86 293,9    | 94 280,6    |
| Құрылыс  | 96 350,9                 | 128 160,5   | 187 582,1   | 202 729,9   | 203 309,1   |
| Сауда; автомобильдерді, тұрмыстық бұйымдарды және жеке пайдаланатын заттарды жөндеу      | 31 676,1                 | 46 209,1    | 69 245,0    | 96 973,5    | 104 320,5   |
| Қонақ үйлер мен мейрамханалар  | 9 853,3                  | 11 193,8    | 15 732,9    | 19 819,1    | 20 540,8    |
| Көлік және байланыс  | 142 374,8                | 175 463,8   | 218 584,8   | 269 839,0   | 281 456,9   |
| Қаржы қызметі  | 49 996,3                 | 73 315,6    | 118 700,8   | 143 851,8   | 128 636,6   |
| Жылжымайтын мүлікпен жасалатын операциялар, жалға беру және тұтынушыларға қызмет көрсету | 99 402,4                 | 133 514,6   | 193 409,5   | 244 896,9   | 273 976,4   |
| Мемлекеттік басқару  | 105 319,1                | 125 503,1   | 166 804,9   | 178 336,4   | 236 406,8   |
| Білім беру   | 158 434,7                | 194 335,7   | 267 254,7   | 295 069,2   | 369 318,8   |
| Денсаулық сақтау және әлеуметтік қызмет көрсету  | 60 985,2                 | 74 523,3    | 118 785,0   | 131 687,2   | 173 376,4   |
| Коммуналдық, әлеуметтік және дербес қызмет көрсету                                       | 40 976,7                 | 49 454,4    | 63 132,3    | 78 253,2    | 90 373,2    |
| Аумақтан тысқары ұйымдардың қызметі  | 105,6                    | 132,4       | 136,1       | 129,4       | 211,7       |

жалғасы

|  | соның ішінде            |       |       |       |       |
|--|-------------------------|-------|-------|-------|-------|
|  | соның ішінде            |       |       |       |       |
|  | заттай нысандағы жалақы |       |       |       |       |
|  | 2005                    | 2006  | 2007  | 2008  | 2009  |
| <b>Қызметтің барлық түрі бойынша</b>   | 1 342,4                 | 975,3 | 960,2 | 453,1 | 359,2 |
| Ауыл шаруашылығы, аңшылық және орман шаруашылығы   | 634,1                   | 622,3 | 535,7 | 344,4 | 288,9 |
| Балық аулау, балық өсіру   | -                       | 0,2   | 0,1   | -     | -     |
| Өнеркәсіп  | 579,2                   | 291,9 | 374,0 | 92,5  | 63,8  |
| кен өндіру   | 125,9                   | 112,7 | 2,4   | 9,4   | 7,2   |
| өңдеу  | 258,3                   | 177,6 | 231,9 | 82,6  | 56,3  |
| электр энергиясын, газ бен су өндіру және бөлу   | 195,0                   | 1,6   | 139,6 | 0,4   | 0,3   |
| Құрылыс  | 25,8                    | 6,9   | -     | -     | -     |
| Сауда; автомобильдерді, тұрмыстық бұйымдарды және жеке пайдаланатын заттарды жөндеу      | 0,7                     | -     | 21,8  | 9,4   | -     |
| Қонақ үйлер мен мейрамханалар  | -                       | -     | -     | -     | -     |
| Көлік және байланыс  | 88,9                    | 52,5  | 26,9  | 6,8   | 3,2   |
| Қаржы қызметі  | -                       | -     | -     | -     | -     |
| Жылжымайтын мүлікпен жасалатын операциялар, жалға беру және тұтынушыларға қызмет көрсету | 13,2                    | 0,5   | 1,6   | -     | 2,4   |
| Мемлекеттік басқару  | -                       | -     | -     | -     | -     |
| Білім беру   | 0,1                     | -     | -     | -     | -     |
| Денсаулық сақтау және әлеуметтік қызмет көрсету  | -                       | -     | -     | -     | 1,0   |
| Коммуналдық, әлеуметтік және дербес қызмет көрсету                                       | 0,5                     | 1,0   | 0,1   | -     | -     |
| Аумақтан тысқары ұйымдардың қызметі  | -                       | -     | -     | -     | -     |

жалғасы

|  | соның ішінде  |         |         |         |          |
|--|---|---------|---------|---------|----------|
|  | қызметкерлерді тұрғын үймен қамтамасыз ету бойынша шығыстар |         |         |         |          |
|  | 2005  | 2006    | 2007    | 2008    | 2009     |
| <b>Қызметтің барлық түрі бойынша</b>   | 7 033,0   | 9 262,1 | 5 917,8 | 9 716,4 | 10 534,9 |
| Ауыл шаруашылығы, аңшылық және орман шаруашылығы   | 25,1  | 23,3    | 45,6    | 20,4    | 27,8     |
| Балық аулау, балық өсіру   | -   | -       | -       | -       | 0,8      |
| Өнеркәсіп  | 1 864,5   | 4 479,0 | 1 967,6 | 2 365,4 | 2 687,2  |
| кен өндіру   | 1 218,1   | 3 585,3 | 674,0   | 1 131,6 | 1 263,6  |
| өңдеу  | 234,1   | 539,3   | 1 210,1 | 597,1   | 1 333,4  |
| электр энергиясын, газ бен су өндіру және бөлу   | 412,3   | 354,4   | 83,5    | 636,7   | 90,2     |
| Құрылыс  | 493,9   | 191,9   | 186,2   | 1 293,7 | 1 155,7  |
| Сауда; автомобильдерді, тұрмыстық бұйымдарды және жеке пайдаланатын заттарды жөндеу      | 48,2  | 77,5    | 96,9    | 205,7   | 283,5    |
| Қонақ үйлер мен мейрамханалар  | 14,8  | 18,3    | 14,3    | 45,2    | 128,3    |
| Көлік және байланыс  | 1 156,9   | 2 277,6 | 1 094,5 | 2 270,8 | 2 133,2  |
| Қаржы қызметі  | 42,8  | 100,6   | 71,4    | 604,0   | 377,6    |
| Жылжымайтын мүлікпен жасалатын операциялар, жалға беру және тұтынушыларға қызмет көрсету | 2 139,4   | 828,9   | 878,8   | 1 426,7 | 1 458,9  |
| Мемлекеттік басқару  | 888,8   | 965,1   | 1 286,6 | 898,2   | 877,9    |
| Білім беру   | 108,9   | 118,9   | 146,8   | 197,7   | 502,3    |
| Денсаулық сақтау және әлеуметтік қызмет көрсету  | 10,8  | 56,6    | 41,9    | 191,6   | 479,8    |
| Коммуналдық, әлеуметтік және дербес қызмет көрсету                                       | 239,0   | 124,6   | 68,9    | 197,0   | 422,0    |
| Аумақтан тысқары ұйымдардың қызметі  | -   | -       | 18,1    | -       | -        |

жалғасы

|  | соның ішінде  |         |         |          |          |
|--|---|---------|---------|----------|----------|
|  | кадрларды дайындау және қайта дайындау бойынша шығыстар |         |         |          |          |
|  | 2005  | 2006    | 2007    | 2008     | 2009     |
| <b>Қызметтің барлық түрі бойынша</b>   | 4 996,6   | 6 872,9 | 9 262,1 | 14 170,0 | 14 133,3 |
| Ауыл шаруашылығы, аңшылық және орман шаруашылығы   | 18,0  | 17,4    | 27,6    | 46,7     | 22,5     |
| Балық аулау, балық өсіру   | 0,0   | 0,1     | 0,1     | 0,3      | 0,0      |
| Өнеркәсіп  | 2 846,4   | 3 397,2 | 3 855,6 | 4 631,0  | 5 645,7  |
| кен өндіру   | 2 168,0   | 2 575,2 | 2 642,0 | 2 868,1  | 3 993,7  |
| өңдеу  | 531,3   | 647,9   | 1 002,4 | 1 309,3  | 1 146,0  |
| электр энергиясын, газ бен су өндіру және бөлу   | 147,1   | 174,0   | 211,2   | 453,6    | 506,1    |
| Құрылыс  | 165,1   | 140,0   | 278,5   | 422,2    | 536,9    |
| Сауда; автомобильдерді, тұрмыстық бұйымдарды және жеке пайдаланатын заттарды жөндеу      | 98,3  | 91,8    | 116,0   | 261,2    | 215,1    |
| Қонақ үйлер мен мейрамханалар  | 180,3   | 6,1     | 25,0    | 103,0    | 60,3     |
| Көлік және байланыс  | 792,7   | 1 729,3 | 2 255,3 | 4 797,3  | 2 640,8  |
| Қаржы қызметі  | 294,5   | 391,4   | 1 079,5 | 760,4    | 288,6    |
| Жылжымайтын мүлікпен жасалатын операциялар, жалға беру және тұтынушыларға қызмет көрсету | 242,4   | 418,3   | 793,6   | 1 506,1  | 2 882,2  |
| Мемлекеттік басқару  | 51,8  | 104,7   | 231,8   | 446,1    | 433,2    |
| Білім беру   | 151,3   | 172,3   | 245,1   | 650,6    | 710,3    |
| Денсаулық сақтау және әлеуметтік қызмет көрсету  | 99,5  | 330,7   | 295,2   | 386,9    | 556,2    |
| Коммуналдық, әлеуметтік және дербес қызмет көрсету                                       | 56,3  | 73,7    | 58,9    | 158,3    | 141,6    |
| Аумақтан тысқары ұйымдардың қызметі  | -   | -       | -       | -        | -        |

жалғасы

|  | соның ішінде  |         |          |         |         |
|--|---|---------|----------|---------|---------|
|  | мәдени-ағарту, сауықтыру шараларына жұмсалатын шығыстар |         |          |         |         |
|  | 2005  | 2006    | 2007     | 2008    | 2009    |
| <b>Қызметтің барлық түрі бойынша</b>   | 7 540,9   | 9 492,1 | 10 001,9 | 7 797,9 | 4 614,4 |
| Ауыл шаруашылығы, аңшылық және орман шаруашылығы   | 94,2  | 83,2    | 82,3     | 97,4    | 98,9    |
| Балық аулау, балық өсіру   | 0,5   | 0,5     | 1,6      | 0,4     | 4,4     |
| Өнеркәсіп  | 4 694,3   | 5 749,2 | 5 968,1  | 3 553,0 | 2 638,1 |
| кен өндіру   | 2 215,3   | 2 639,4 | 2 737,3  | 1 517,6 | 1 450,3 |
| өңдеу  | 2 181,5   | 2 703,1 | 2 687,2  | 1 743,9 | 1 040,8 |
| электр энергиясын, газ бен су өндіру және бөлу   | 297,4   | 406,6   | 543,6    | 291,5   | 147,0   |
| Құрылыс  | 236,2   | 259,8   | 266,3    | 107,3   | 113,4   |
| Сауда; автомобильдерді, тұрмыстық бұйымдарды және жеке пайдаланатын заттарды жөндеу      | 54,3  | 256,5   | 178,7    | 91,1    | 71,6    |
| Қонақ үйлер мен мейрамханалар  | 12,1  | 2,3     | 19,5     | 13,3    | 23,8    |
| Көлік және байланыс  | 1 389,3   | 1 540,3 | 1 792,7  | 1 041,6 | 576,4   |
| Қаржы қызметі  | 143,2   | 380,4   | 435,4    | 281,2   | 128,4   |
| Жылжымайтын мүлікпен жасалатын операциялар, жалға беру және тұтынушыларға қызмет көрсету | 283,2   | 419,1   | 462,3    | 1 784,1 | 272,4   |
| Мемлекеттік басқару  | 294,1   | 249,0   | 287,0    | 48,1    | 63,3    |
| Білім беру   | 99,9  | 84,3    | 165,8    | 145,5   | 125,0   |
| Денсаулық сақтау және әлеуметтік қызмет көрсету  | 141,9   | 167,2   | 172,5    | 164,5   | 69,0    |
| Коммуналдық, әлеуметтік және дербес қызмет көрсету                                       | 97,8  | 300,1   | 169,6    | 470,4   | 429,8   |
| Аумақтан тысқары ұйымдардың қызметі  | -   | -       | -        | -       | -       |

жалғасы

|  | соның ішінде                             |           |           |           |           |
|--|--|-----------|-----------|-----------|-----------|
|  | салық салынатын жалақы қорына есептеулер |           |           |           |           |
|  | 2005                                     | 2006      | 2007      | 2008      | 2009      |
| <b>Қызметтің барлық түрі бойынша</b>   | 157 643,2                                | 192 602,9 | 236 960,0 | 238 754,2 | 253 609,3 |
| Ауыл шаруашылығы, аңшылық және орман шаруашылығы   | 2 378,6                                  | 2 717,1   | 3 144,2   | 3 594,3   | 3 876,2   |
| Балық аулау, балық өсіру   | 42,5                                     | 52,3      | 67,8      | 51,2      | 39,2      |
| Өнеркәсіп  | 52 302,1                                 | 60 961,3  | 71 001,5  | 73 800,5  | 70 310,6  |
| кен өндіру   | 21 807,7                                 | 24 688,2  | 27 433,6  | 30 450,6  | 30 102,4  |
| өңдеу  | 23 793,2                                 | 28 462,8  | 34 404,4  | 34 497,9  | 30 504,3  |
| электр энергиясын, газ бен су өндіру және бөлу   | 6 701,2                                  | 7 810,3   | 9 163,5   | 8 851,9   | 9 703,9   |
| Құрылыс  | 12 389,6                                 | 16 173,8  | 21 696,8  | 20 704,5  | 19 413,2  |
| Сауда; автомобильдерді, тұрмыстық бұйымдарды және жеке пайдаланатын заттарды жөндеу      | 4 802,9                                  | 6 122,8   | 8 477,1   | 9 903,9   | 10 561,5  |
| Қонақ үйлер мен мейрамханалар  | 1 193,1                                  | 1 448,1   | 1 804,3   | 2 119,4   | 2 069,5   |
| Көлік және байланыс  | 18 725,8                                 | 25 127,6  | 27 070,4  | 26 250,2  | 28 037,5  |
| Қаржы қызметі  | 5 790,4                                  | 9 464,6   | 12 797,0  | 11 950,4  | 12 790,2  |
| Жылжымайтын мүлікпен жасалатын операциялар, жалға беру және тұтынушыларға қызмет көрсету | 12 741,1                                 | 15 988,1  | 19 611,9  | 22 909,8  | 27 971,4  |
| Мемлекеттік басқару  | 8 712,5                                  | 10 034,6  | 12 467,2  | 12 769,6  | 16 178,9  |
| Білім беру   | 24 099,8                                 | 27 648,9  | 35 274,7  | 32 784,3  | 36 282,2  |
| Денсаулық сақтау және әлеуметтік қызмет көрсету  | 9 436,3                                  | 10 964,7  | 15 743,0  | 14 412,7  | 17 125,7  |
| Коммуналдық, әлеуметтік және дербес қызмет көрсету                                       | 5 022,1                                  | 5 890,2   | 7 784,9   | 7 452,0   | 8 922,5   |
| Аумақтан тысқары ұйымдардың қызметі  | 6,5                                      | 8,9       | 19,1      | 51,5      | 30,7      |

жалғасы

|  | соның ішінде  |         |          |          |          |
|--|---|---------|----------|----------|----------|
|  | ұйым қаражаты есебінен берілетін ақшалай жәрдемақылар |         |          |          |          |
|  | 2005  | 2006    | 2007     | 2008     | 2009     |
| <b>Қызметтің барлық түрі бойынша</b>   | 8 710,4   | 8 572,5 | 10 802,4 | 42 320,0 | 36 455,4 |
| Ауыл шаруашылығы, аңшылық және орман шаруашылығы   | 78,2  | 104,2   | 88,2     | 466,6    | 444,0    |
| Балық аулау, балық өсіру   | 1,8   | 2,0     | 5,7      | 12,0     | 2,4      |
| Өнеркәсіп  | 3 287,9   | 2 781,6 | 3 939,6  | 11 512,5 | 13 376,4 |
| кен өндіру   | 998,6   | 1 114,4 | 1 567,3  | 3 307,0  | 4 407,2  |
| өңдеу  | 1 970,4   | 1 395,1 | 1 980,2  | 6 847,8  | 7 226,8  |
| электр энергиясын, газ бен су өндіру және бөлу   | 318,9   | 272,0   | 392,1    | 1 357,7  | 1 742,4  |
| Құрылыс  | 672,8   | 472,1   | 1 127,3  | 4 036,8  | 2 299,1  |
| Сауда; автомобильдерді, тұрмыстық бұйымдарды және жеке пайдаланатын заттарды жөндеу      | 145,8   | 903,6   | 192,8    | 697,9    | 892,7    |
| Қонақ үйлер мен мейрамханалар  | 31,7  | 51,4    | 77,3     | 245,9    | 402,0    |
| Көлік және байланыс  | 1 122,9   | 1 426,6 | 1 873,4  | 4 584,3  | 5 786,6  |
| Қаржы қызметі  | 269,5   | 384,2   | 979,7    | 12 314,8 | 1 850,1  |
| Жылжымайтын мүлікпен жасалатын операциялар, жалға беру және тұтынушыларға қызмет көрсету | 477,4   | 757,8   | 803,0    | 1 620,8  | 2 143,8  |
| Мемлекеттік басқару  | 731,1   | 623,5   | 1 033,2  | 1 770,1  | 2 436,4  |
| Білім беру   | 163,8   | 205,5   | 333,8    | 3 086,6  | 4 257,3  |
| Денсаулық сақтау және әлеуметтік қызмет көрсету  | 90,7  | 148,1   | 115,7    | 1 417,4  | 1 911,1  |
| Коммуналдық, әлеуметтік және дербес қызмет көрсету                                       | 1 636,8   | 712,0   | 232,6    | 545,0    | 653,1    |
| Аумақтан тысқары ұйымдардың қызметі  | -   | -       | 0,1      | 9,2      | 0,5      |

жалғасы

|  | соның ішінде                               |       |       |         |         |
|--|--|-------|-------|---------|---------|
|  | еңбек құны ретінде қарастырылатын салықтар |       |       |         |         |
|  | 2005                                       | 2006  | 2007  | 2008    | 2009    |
| <b>Қызметтің барлық түрі бойынша</b>   | 526,2                                      | 500,0 | 855,7 | 3 092,2 | 1 979,9 |
| Ауыл шаруашылығы, аңшылық және орман шаруашылығы   | 7,9  | 4,6   | 2,5   | 0,8     | 4,3     |
| Балық аулау, балық өсіру   | -  | -     | -     | 2,4     | -       |
| Өнеркәсіп  | 234,2                                      | 231,0 | 349,2 | 302,9   | 1 227,7 |
| кен өндіру   | 28,5                                       | 85,4  | 286,4 | 74,0    | 556,2   |
| өңдеу  | 182,8                                      | 118,6 | 51,2  | 161,8   | 407,6   |
| электр энергиясын, газ бен су өндіру және бөлу   | 22,9                                       | 27,0  | 11,6  | 67,0    | 263,9   |
| Құрылыс  | 34,3                                       | 68,6  | 68,3  | 637,4   | 55,7    |
| Сауда; автомобильдерді, тұрмыстық бұйымдарды және жеке пайдаланатын заттарды жөндеу      | 23,9                                       | 4,4   | 6,5   | 76,9    | 24,7    |
| Қонақ үйлер мен мейрамханалар  | -  | -     | -     | 32,6    | 13,0    |
| Көлік және байланыс  | 116,2                                      | 16,3  | 131,0 | 165,6   | 288,5   |
| Қаржы қызметі  | 12,8                                       | 8,6   | 44,5  | 1,3     | 31,1    |
| Жылжымайтын мүлікпен жасалатын операциялар, жалға беру және тұтынушыларға қызмет көрсету | 29,1                                       | 113,0 | 88,2  | 1 451,1 | 30,0    |
| Мемлекеттік басқару  | 19,3                                       | 8,7   | 15,1  | 74,1    | 45,3    |
| Білім беру   | 33,9                                       | 37,1  | 126,9 | 42,3    | 125,9   |
| Денсаулық сақтау және әлеуметтік қызмет көрсету  | 8,0  | 5,4   | 19,8  | 196,3   | 105,6   |
| Коммуналдық, әлеуметтік және дербес қызмет көрсету                                       | 6,7  | 2,1   | 3,6   | 108,5   | 28,2    |
| Аумақтан тысқары ұйымдардың қызметі  | -  | -     | -     | -       | -       |

соңы

|  | соның ішінде   |          |          |          |          |
|--|----------------|----------|----------|----------|----------|
|  | басқа шығыстар |          |          |          |          |
|  | 2005           | 2006     | 2007     | 2008     | 2009     |
| <b>Қызметтің барлық түрі бойынша</b>   | 39 383,6       | 49 565,3 | 79 720,9 | 52 249,7 | 59 238,4 |
| Ауыл шаруашылығы, аңшылық және орман шаруашылығы   | 470,3          | 647,0    | 922,6    | 254,1    | 202,9    |
| Балық аулау, балық өсіру   | 6,1            | 10,1     | 12,7     | 2,2      | 5,6      |
| Өнеркәсіп  | 17 172,2       | 19 521,5 | 27 754,3 | 28 950,9 | 30 721,4 |
| кен өндіру   | 7 751,3        | 7 926,8  | 11 147,2 | 13 009,6 | 14 731,8 |
| өңдеу  | 7 703,1        | 9 418,1  | 13 462,9 | 13 491,8 | 13 161,9 |
| электр энергиясын, газ бен су өндіру және бөлу   | 1 717,9        | 2 176,5  | 3 144,2  | 2 449,6  | 2 827,6  |
| Құрылыс  | 3 038,1        | 3 591,8  | 6 165,7  | 3 518,3  | 3 224,0  |
| Сауда; автомобильдерді, тұрмыстық бұйымдарды және жеке пайдаланатын заттарды жөндеу      | 585,9          | 1 201,5  | 2 361,2  | 1 143,5  | 745,9    |
| Қонақ үйлер мен мейрамханалар  | 209,4          | 295,4    | 2 134,9  | 118,7    | 164,7    |
| Көлік және байланыс  | 4 231,4        | 4 825,8  | 7 441,8  | 5 805,4  | 5 633,5  |
| Қаржы қызметі  | 1 013,9        | 1 905,8  | 5 141,4  | 1 494,2  | 1 517,1  |
| Жылжымайтын мүлікпен жасалатын операциялар, жалға беру және тұтынушыларға қызмет көрсету | 2 833,7        | 4 119,9  | 6 305,7  | 3 847,7  | 4 734,4  |
| Мемлекеттік басқару  | 2 249,5        | 3 027,3  | 5 098,5  | 3 132,8  | 4 725,6  |
| Білім беру   | 4 499,8        | 6 287,1  | 10 185,8 | 1 895,0  | 3 904,5  |
| Денсаулық сақтау және әлеуметтік қызмет көрсету  | 1 904,5        | 2 614,0  | 4 121,2  | 1 386,7  | 1 728,5  |
| Коммуналдық, әлеуметтік және дербес қызмет көрсету                                       | 1 168,1        | 1 516,7  | 2 072,7  | 699,4    | 1 930,5  |
| Аумақтан тысқары ұйымдардың қызметі  | 0,7            | 1,3      | 2,4      | 0,8      | -        |

## Жұмыс күшін ұстауға жұмсалған шығын құны Қазақстан Республикасының өңірлері бойынша

млн. теңге

|                               | Жұмыс күшін ұстауға жұмсалған шығынның жалпы құны |             |             |             |             |
|-------------------------------|---|-------------|-------------|-------------|-------------|
|                               | 2005  | 2006        | 2007        | 2008        | 2009        |
| <b>Қазақстан Республикасы</b> | 1 379 324,5                                       | 1 727 767,5 | 2 316 193,2 | 2 699 441,3 | 2 948 677,9 |
| Ақмола                        | 49 412,6  | 59 463,2    | 79 611,1    | 91 198,7    | 103 545,0   |
| Ақтөбе                        | 73 820,1  | 89 396,6    | 117 539,2   | 135 756,5   | 142 159,0   |
| Алматы                        | 56 768,4  | 73 608,5    | 103 109,2   | 112 072,5   | 131 874,4   |
| Атырау                        | 117 969,1   | 145 168,0   | 195 565,9   | 237 806,5   | 271 784,9   |
| Батыс Қазақстан               | 57 782,9  | 67 894,9    | 88 254,1    | 104 590,7   | 127 747,8   |
| Жамбыл                        | 40 898,6  | 49 822,9    | 64 774,8    | 72 533,6    | 84 907,5    |
| Қарағанды                     | 137 142,5   | 166 729,5   | 215 267,9   | 262 369,4   | 273 264,3   |
| Қостанай                      | 63 276,8  | 77 772,5    | 102 633,3   | 117 595,2   | 127 516,5   |
| Қызылорда                     | 42 219,7  | 52 775,6    | 73 790,6    | 86 448,5    | 98 728,4    |
| Маңғыстау                     | 95 286,3  | 109 129,0   | 133 948,7   | 170 161,4   | 203 671,9   |
| Оңтүстік Қазақстан            | 79 165,7  | 97 487,7    | 134 041,0   | 151 470,1   | 176 039,3   |
| Павлодар                      | 75 960,2  | 93 393,2    | 120 272,1   | 136 542,3   | 145 416,5   |
| Солтүстік Қазақстан           | 39 181,8  | 51 178,8    | 62 550,6    | 70 597,8    | 79 742,6    |
| Шығыс Қазақстан               | 104 398,8   | 131 230,8   | 172 405,3   | 193 564,5   | 206 346,3   |
| Астана қаласы                 | 103 252,7   | 143 439,7   | 189 003,1   | 224 661,5   | 243 931,9   |
| Алматы қаласы                 | 242 788,4   | 319 276,6   | 463 426,3   | 532 072,2   | 532 001,6   |

жалғасы

|                               | соның ішінде          |             |             |             |             |
|-------------------------------|-----------------------|-------------|-------------|-------------|-------------|
|                               | жалақы қоры – барлығы |             |             |             |             |
|                               | 2005                  | 2006        | 2007        | 2008        | 2009        |
| <b>Қазақстан Республикасы</b> | 1 153 490,7           | 1 450 899,7 | 1 962 672,5 | 2 331 340,9 | 2 568 112,3 |
| Ақмола                        | 41 568,2              | 50 993,9    | 68 277,0    | 79 842,3    | 91 761,9    |
| Ақтөбе                        | 60 156,0              | 74 941,0    | 98 286,2    | 115 250,0   | 122 734,0   |
| Алматы                        | 48 324,7              | 62 731,3    | 87 543,6    | 98 754,6    | 114 703,6   |
| Атырау                        | 98 056,1              | 120 772,5   | 168 610,6   | 202 190,8   | 233 895,9   |
| Батыс Қазақстан               | 49 084,4              | 56 950,9    | 74 438,7    | 90 328,6    | 110 461,8   |
| Жамбыл                        | 34 832,3              | 42 509,8    | 55 665,0    | 63 234,8    | 74 514,7    |
| Қарағанды                     | 112 608,7             | 138 319,9   | 179 632,1   | 220 341,9   | 233 271,9   |
| Қостанай                      | 52 993,2              | 65 217,4    | 86 786,8    | 102 538,4   | 111 387,3   |
| Қызылорда                     | 36 545,0              | 45 491,2    | 63 183,2    | 75 960,5    | 88 729,7    |
| Маңғыстау                     | 76 676,0              | 89 280,4    | 109 728,2   | 144 325,7   | 170 454,4   |
| Оңтүстік Қазақстан            | 65 932,6              | 82 284,2    | 113 764,3   | 132 211,6   | 156 604,3   |
| Павлодар                      | 62 599,2              | 77 459,5    | 101 007,7   | 117 618,9   | 126 347,8   |
| Солтүстік Қазақстан           | 33 228,0              | 40 935,2    | 53 962,0    | 62 469,9    | 70 864,0    |
| Шығыс Қазақстан               | 88 319,0              | 111 100,4   | 145 578,1   | 168 392,6   | 180 896,6   |
| Астана қаласы                 | 85 719,8              | 118 051,7   | 161 607,5   | 194 755,8   | 212 141,0   |
| Алматы қаласы                 | 206 847,4             | 273 860,2   | 394 601,6   | 463 124,4   | 469 343,4   |

жалғасы

|                               | соның ішінде             |             |             |             |             |
|-------------------------------|--------------------------|-------------|-------------|-------------|-------------|
|                               | соның ішінде             |             |             |             |             |
|                               | ақшалай нысандағы жалақы |             |             |             |             |
|                               | 2005                     | 2006        | 2007        | 2008        | 2009        |
| <b>Қазақстан Республикасы</b> | 1 152 148,3              | 1 449 924,3 | 1 961 712,2 | 2 330 887,8 | 2 567 753,1 |
| Ақмола                        | 41 462,6                 | 50 896,9    | 68 195,3    | 79 825,2    | 91 736,7    |
| Ақтөбе                        | 60 129,0                 | 74 941,0    | 98 286,2    | 115 250,0   | 122 734,0   |
| Алматы                        | 48 099,9                 | 62 492,3    | 87 272,4    | 98 674,4    | 114 703,6   |
| Атырау                        | 98 044,4                 | 120 766,2   | 168 603,7   | 202 190,8   | 233 895,9   |
| Батыс Қазақстан               | 49 080,0                 | 56 948,2    | 74 435,7    | 90 308,6    | 110 445,8   |
| Жамбыл                        | 34 775,2                 | 42 473,6    | 55 629,4    | 63 225,7    | 74 503,6    |
| Қарағанды                     | 112 479,6                | 138 253,7   | 179 564,3   | 220 332,1   | 233 264,7   |
| Қостанай                      | 52 932,8                 | 65 111,8    | 86 642,7    | 102 473,1   | 111 274,8   |

жалғасы

|                     | соның ішінде             |           |           |           |           |
|---------------------|--------------------------|-----------|-----------|-----------|-----------|
|                     | соның ішінде             |           |           |           |           |
|                     | ақшалай нысандағы жалақы |           |           |           |           |
|                     | 2005                     | 2006      | 2007      | 2008      | 2009      |
| Қызылорда           | 36 354,4                 | 45 309,9  | 63 151,8  | 75 930,1  | 88 729,7  |
| Маңғыстау           | 76 670,5                 | 89 280,4  | 109 728,2 | 144 325,7 | 170 454,4 |
| Оңтүстік Қазақстан  | 65 814,9                 | 82 234,7  | 113 732,8 | 132 178,0 | 156 575,7 |
| Павлодар            | 62 563,3                 | 77 433,1  | 101 002,4 | 117 618,9 | 126 347,8 |
| Солтүстік Қазақстан | 33 201,8                 | 40 915,5  | 53 921,7  | 62 404,3  | 70 807,1  |
| Шығыс Қазақстан     | 88 008,8                 | 110 960,0 | 145 338,3 | 168 273,7 | 180 810,3 |
| Астана қаласы       | 85 683,7                 | 118 046,9 | 161 605,6 | 194 752,5 | 212 137,8 |
| Алматы қаласы       | 206 847,4                | 273 860,2 | 394 601,6 | 463 124,4 | 469 331,4 |

жалғасы

|                               | соның ішінде            |       |       |       |       |
|-------------------------------|-------------------------|-------|-------|-------|-------|
|                               | соның ішінде            |       |       |       |       |
|                               | заттай нысандағы жалақы |       |       |       |       |
|                               | 2005                    | 2006  | 2007  | 2008  | 2009  |
| <b>Қазақстан Республикасы</b> | 1 342,4                 | 975,3 | 960,2 | 453,1 | 359,2 |
| Ақмола                        | 105,5                   | 97,0  | 81,7  | 17,0  | 25,2  |
| Ақтөбе                        | 27,0                    | -     | -     | -     | -     |
| Алматы                        | 224,9                   | 239,0 | 271,2 | 80,2  | -     |
| Атырау                        | 11,7                    | 6,3   | 6,8   | -     | -     |
| Батыс Қазақстан               | 4,4                     | 2,8   | 3,0   | 20,1  | 16,0  |
| Жамбыл                        | 57,1                    | 36,2  | 35,6  | 9,1   | 11,1  |
| Қарағанды                     | 129,1                   | 66,3  | 67,7  | 9,8   | 7,2   |
| Қостанай                      | 60,4                    | 105,7 | 144,1 | 65,2  | 112,5 |
| Қызылорда                     | 190,7                   | 181,2 | 31,4  | 30,4  | -     |
| Маңғыстау                     | 5,4                     | -     | -     | -     | -     |
| Оңтүстік Қазақстан            | 117,7                   | 49,5  | 31,5  | 33,6  | 28,5  |
| Павлодар                      | 36,0                    | 26,4  | 5,3   | -     | -     |
| Солтүстік Қазақстан           | 26,3                    | 19,7  | 40,3  | 65,6  | 56,9  |
| Шығыс Қазақстан               | 310,2                   | 140,4 | 239,8 | 118,9 | 86,4  |
| Астана қаласы                 | 36,1                    | 4,8   | 1,8   | 3,2   | 3,3   |
| Алматы қаласы                 | -                       | -     | -     | -     | 12,1  |

жалғасы

|                     | соның ішінде  |         |         |         |         |
|---------------------|---|---------|---------|---------|---------|
|                     | қызметкерлерді тұрғын үймен қамтамасыз ету бойынша шығыстар |         |         |         |         |
|                     | 2005  | 2006    | 2007    | 2008    | 2009    |
|                     | <b>Қазақстан Республикасы</b>                               | 7 033,0 | 9 262,1 | 5 917,8 | 9 716,4 |
| Ақмола              | 42,3  | 109,0   | 155,1   | 41,4    | 215,4   |
| Ақтөбе              | 831,0   | 102,5   | 328,3   | 193,8   | 210,9   |
| Алматы              | 118,7   | 182,3   | 1 077,2 | 331,6   | 219,0   |
| Атырау              | 822,6   | 2 044,3 | 502,6   | 1 122,2 | 984,8   |
| Батыс Қазақстан     | 611,4   | 71,7    | 36,2    | 196,0   | 390,9   |
| Жамбыл              | 102,6   | 121,6   | 127,7   | 99,4    | 255,5   |
| Қарағанды           | 224,3   | 301,4   | 261,7   | 281,5   | 466,2   |
| Қостанай            | 68,5  | 54,1    | 83,2    | 56,2    | 90,0    |
| Қызылорда           | 147,9   | 116,7   | 313,4   | 380,2   | 176,7   |
| Маңғыстау           | 164,6   | 345,1   | 349,8   | 1 506,1 | 2 188,2 |
| Оңтүстік Қазақстан  | 61,2  | 70,5    | 151,2   | 283,6   | 264,1   |
| Павлодар            | 149,6   | 138,0   | 177,7   | 877,4   | 261,7   |
| Солтүстік Қазақстан | 165,6   | 192,4   | 226,5   | 137,2   | 176,1   |
| Шығыс Қазақстан     | 275,5   | 398,8   | 377,1   | 292,7   | 703,8   |
| Астана қаласы       | 2 780,4   | 4 299,6 | 967,0   | 2 270,7 | 1 382,7 |
| Алматы қаласы       | 466,8   | 714,3   | 783,1   | 1 646,4 | 2 549,2 |

жалғасы

|                               | соның ішінде  |         |         |          |          |
|-------------------------------|---|---------|---------|----------|----------|
|                               | кадрларды дайындау және қайта дайындау бойынша шығыстар |         |         |          |          |
|                               | 2005  | 2006    | 2007    | 2008     | 2009     |
| <b>Қазақстан Республикасы</b> | 4 996,6   | 6 872,9 | 9 262,1 | 14 170,0 | 14 133,3 |
| Ақмола                        | 87,1  | 114,2   | 199,0   | 287,5    | 278,3    |
| Ақтөбе                        | 424,7   | 366,9   | 1 048,3 | 968,7    | 703,8    |
| Алматы                        | 85,6  | 114,2   | 220,0   | 217,4    | 249,2    |
| Атырау                        | 736,8   | 820,3   | 406,1   | 1 074,7  | 3 033,7  |
| Батыс Қазақстан               | 50,9  | 68,7    | 126,1   | 162,5    | 314,8    |
| Жамбыл                        | 72,2  | 50,6    | 113,8   | 228,1    | 176,6    |
| Қарағанды                     | 315,9   | 316,0   | 626,7   | 2 131,3  | 919,3    |
| Қостанай                      | 96,7  | 168,1   | 222,6   | 300,8    | 248,3    |
| Қызылорда                     | 130,3   | 520,6   | 789,0   | 771,3    | 962,8    |
| Маңғыстау                     | 1 097,4   | 558,6   | 573,9   | 1 092,5  | 1 956,4  |
| Оңтүстік Қазақстан            | 208,8   | 374,9   | 442,2   | 512,0    | 643,4    |
| Павлодар                      | 153,8   | 743,1   | 252,2   | 506,8    | 424,3    |
| Солтүстік Қазақстан           | 63,5  | 97,9    | 119,0   | 217,0    | 192,3    |
| Шығыс Қазақстан               | 196,1   | 213,8   | 295,9   | 643,7    | 382,6    |
| Астана қаласы                 | 218,1   | 1 073,7 | 1 444,1 | 3 043,7  | 1 860,4  |
| Алматы қаласы                 | 1 058,6   | 1 271,4 | 2 383,0 | 2 012,1  | 1 787,1  |

жалғасы

|                               | соның ішінде  |         |          |         |         |
|-------------------------------|---|---------|----------|---------|---------|
|                               | мәдени-ағарту, сауықтыру шараларына жұмсалатын шығыстар |         |          |         |         |
|                               | 2005  | 2006    | 2007     | 2008    | 2009    |
| <b>Қазақстан Республикасы</b> | 7 540,9   | 9 492,1 | 10 001,9 | 7 797,9 | 4 614,4 |
| Ақмола                        | 104,9   | 107,8   | 187,3    | 161,5   | 113,7   |
| Ақтөбе                        | 749,2   | 1 317,4 | 981,5    | 330,3   | 390,2   |
| Алматы                        | 92,0  | 105,8   | 249,8    | 92,8    | 74,6    |
| Атырау                        | 1 049,8   | 1 171,5 | 1 212,9  | 1 545,1 | 238,4   |
| Батыс Қазақстан               | 88,2  | 243,4   | 228,6    | 57,6    | 85,6    |
| Жамбыл                        | 76,1  | 90,2    | 123,0    | 85,9    | 84,2    |
| Қарағанды                     | 1 457,8   | 1 682,0 | 1 270,6  | 1 391,6 | 728,2   |
| Қостанай                      | 180,6   | 148,4   | 176,0    | 322,0   | 235,0   |
| Қызылорда                     | 176,4   | 163,2   | 288,0    | 239,2   | 164,4   |
| Маңғыстау                     | 993,1   | 1 150,6 | 1 229,0  | 889,1   | 970,7   |
| Оңтүстік Қазақстан            | 208,5   | 174,0   | 246,7    | 233,4   | 115,9   |
| Павлодар                      | 634,6   | 764,6   | 988,0    | 344,3   | 226,0   |
| Солтүстік Қазақстан           | 67,8  | 71,0    | 88,5     | 81,9    | 88,9    |
| Шығыс Қазақстан               | 228,7   | 394,9   | 846,0    | 565,0   | 355,5   |
| Астана қаласы                 | 623,7   | 867,6   | 872,4    | 670,5   | 174,8   |
| Алматы қаласы                 | 809,3   | 1 039,6 | 1 013,5  | 787,8   | 568,4   |

жалғасы

|                               | соның ішінде                             |           |           |           |           |
|-------------------------------|--|-----------|-----------|-----------|-----------|
|                               | салық салынатын жалақы қорына есептеулер |           |           |           |           |
|                               | 2005                                     | 2006      | 2007      | 2008      | 2009      |
| <b>Қазақстан Республикасы</b> | 157 643,2                                | 192 602,9 | 236 960,0 | 238 754,2 | 253 609,3 |
| Ақмола                        | 6 143,7                                  | 6 636,5   | 8 380,2   | 8 268,1   | 8 541,6   |
| Ақтөбе                        | 8 321,8                                  | 9 393,4   | 11 669,1  | 12 374,8  | 11 530,3  |
| Алматы                        | 6 621,4                                  | 8 279,6   | 10 709,5  | 10 229,0  | 12 731,1  |
| Атырау                        | 13 629,3                                 | 15 513,9  | 18 945,6  | 22 920,9  | 25 931,1  |
| Батыс Қазақстан               | 6 448,2                                  | 8 785,8   | 10 262,9  | 11 342,3  | 13 157,4  |
| Жамбыл                        | 4 881,5                                  | 5 758,9   | 6 887,9   | 6 462,7   | 7 091,4   |
| Қарағанды                     | 16 484,3                                 | 19 355,8  | 24 196,3  | 24 682,8  | 22 398,0  |
| Қостанай                      | 7 004,8                                  | 8 321,8   | 10 104,3  | 10 236,6  | 10 429,1  |
| Қызылорда                     | 4 292,6                                  | 5 150,7   | 7 029,2   | 7 533,7   | 6 922,1   |

жалғасы

|                     | соның ішінде                             |          |          |          |          |
|---------------------|--|----------|----------|----------|----------|
|                     | салық салынатын жалақы қорына есептеулер |          |          |          |          |
|                     | 2005                                     | 2006     | 2007     | 2008     | 2009     |
| Маңғыстау           | 12 785,3                                 | 13 759,9 | 15 837,6 | 14 705,9 | 16 795,5 |
| Оңтүстік Қазақстан  | 9 953,5                                  | 10 854,7 | 13 827,7 | 13 712,1 | 14 307,1 |
| Павлодар            | 8 796,9                                  | 10 141,2 | 12 294,9 | 11 817,0 | 12 249,5 |
| Солтүстік Қазақстан | 4 761,2                                  | 9 022,6  | 6 846,0  | 6 029,3  | 6 542,0  |
| Шығыс Қазақстан     | 11 518,1                                 | 13 993,4 | 16 953,0 | 16 483,8 | 16 880,2 |
| Астана қаласы       | 10 679,7                                 | 14 252,2 | 18 235,3 | 19 078,0 | 21 155,9 |
| Алматы қаласы       | 25 320,9                                 | 33 382,4 | 44 780,6 | 42 877,2 | 46 946,9 |

жалғасы

|                               | соның ішінде  |         |          |          |          |
|-------------------------------|---|---------|----------|----------|----------|
|                               | ұйым қаражаты есебінен берілетін ақшалай жәрдемақылар |         |          |          |          |
|                               | 2005  | 2006    | 2007     | 2008     | 2009     |
| <b>Қазақстан Республикасы</b> | 8 710,4   | 8 572,5 | 10 802,4 | 42 320,0 | 36 455,4 |
| Ақмола                        | 148,1   | 153,7   | 211,4    | 1 733,2  | 1 283,6  |
| Ақтөбе                        | 344,1   | 486,1   | 616,3    | 1 605,9  | 1 737,7  |
| Алматы                        | 259,0   | 342,9   | 536,2    | 1 101,9  | 1 786,6  |
| Атырау                        | 427,9   | 766,9   | 954,2    | 2 268,0  | 2 312,6  |
| Батыс Қазақстан               | 251,7   | 198,3   | 409,5    | 1 162,1  | 1 264,8  |
| Жамбыл                        | 148,1   | 187,0   | 224,5    | 998,4    | 1 290,7  |
| Қарағанды                     | 1 732,8   | 1 035,7 | 1 608,7  | 4 528,2  | 5 416,3  |
| Қостанай                      | 220,0   | 189,2   | 242,0    | 1 324,6  | 1 452,5  |
| Қызылорда                     | 52,7  | 184,3   | 306,9    | 762,8    | 824,7    |
| Маңғыстау                     | 728,3   | 609,0   | 899,2    | 1 941,6  | 2 801,1  |
| Оңтүстік Қазақстан            | 322,6   | 383,4   | 387,8    | 1 451,4  | 1 683,3  |
| Павлодар                      | 310,5   | 369,0   | 410,4    | 1 804,7  | 2 356,9  |
| Солтүстік Қазақстан           | 278,7   | 240,2   | 305,3    | 758,4    | 879,1    |
| Шығыс Қазақстан               | 356,9   | 480,7   | 702,4    | 2 846,7  | 3 428,1  |
| Астана қаласы                 | 810,3   | 1 913,1 | 1 164,9  | 2 123,2  | 2 882,1  |
| Алматы қаласы                 | 2 318,8   | 1 032,9 | 1 822,8  | 15 908,9 | 5 055,3  |

жалғасы

|                               | соның ішінде                               |       |       |         |         |
|-------------------------------|--|-------|-------|---------|---------|
|                               | еңбек құны ретінде қарастырылатын салықтар |       |       |         |         |
|                               | 2005                                       | 2006  | 2007  | 2008    | 2009    |
| <b>Қазақстан Республикасы</b> | 526,2                                      | 500,0 | 855,7 | 3 092,2 | 1 979,9 |
| Ақмола                        | -  | -     | -     | -       | 5,9     |
| Ақтөбе                        | -  | -     | -     | 33,7    | -       |
| Алматы                        | 50,4                                       | 7,7   | -     | 19,5    | 60,3    |
| Атырау                        | 28,8                                       | 16,3  | -     | 1 945,1 | 23,2    |
| Батыс Қазақстан               | 16,1                                       | 60,4  | -     | 4,9     | 2,9     |
| Жамбыл                        | 41,3                                       | 100,9 | 227,9 | 303,3   | 126,5   |
| Қарағанды                     | -  | 0,1   | -     | 77,8    | 49,6    |
| Қостанай                      | 0,2  | 0,2   | -     | -       | 2,7     |
| Қызылорда                     | 22,9                                       | 70,7  | 49,0  | 36,7    | 30,6    |
| Маңғыстау                     | 129,5                                      | 78,6  | 213,2 | 179,1   | 721,2   |
| Оңтүстік Қазақстан            | 132,4                                      | 164,9 | 196,6 | 164,0   | 209,9   |
| Павлодар                      | 15,5                                       | -     | -     | 31,5    | 55,0    |
| Солтүстік Қазақстан           | 87,2                                       | -     | 100,6 | 8,5     | 0,0     |
| Шығыс Қазақстан               | 1,9  | -     | -     | -       | 1,0     |
| Астана қаласы                 | -  | -     | 68,5  | 11,6    | 229,7   |
| Алматы қаласы                 | -  | -     | -     | 276,4   | 461,6   |

|                               | соның ішінде   |           |           |           |           |
|-------------------------------|----------------|-----------|-----------|-----------|-----------|
|                               | басқа шығыстар |           |           |           |           |
|                               | 2005           | 2006      | 2007      | 2008      | 2009      |
| <b>Қазақстан Республикасы</b> | 39 383,60      | 49 565,30 | 79 720,90 | 52 249,70 | 59 238,40 |
| Ақмола                        | 1 318,30       | 1 348,10  | 2 201,00  | 864,8     | 1 344,60  |
| Ақтөбе                        | 2 993,40       | 2 789,30  | 4 609,60  | 4 999,20  | 4 852,10  |
| Алматы                        | 1 216,60       | 1 844,70  | 2 772,90  | 1 325,60  | 2 050,10  |
| Атырау                        | 3 217,60       | 4 062,30  | 4 933,90  | 4 739,90  | 5 365,20  |
| Батыс Қазақстан               | 1 232,00       | 1 515,70  | 2 752,10  | 1 336,70  | 2 069,60  |
| Жамбыл                        | 744,4          | 1 003,90  | 1 405,00  | 1 121,10  | 1 368,00  |
| Қарағанды                     | 4 318,70       | 5 718,50  | 7 671,90  | 8 934,30  | 10 014,80 |
| Қостанай                      | 2 712,70       | 3 673,30  | 5 018,50  | 2 816,60  | 3 671,70  |
| Қызылорда                     | 852,0          | 1 078,20  | 1 831,90  | 763,9     | 917,6     |
| Маңғыстау                     | 2 712,10       | 3 346,80  | 5 117,80  | 5 521,50  | 7 784,50  |
| Оңтүстік Қазақстан            | 2 346,00       | 3 181,10  | 5 024,60  | 2 902,00  | 2 211,50  |
| Павлодар                      | 3 300,00       | 3 777,70  | 5 141,10  | 3 541,60  | 3 495,20  |
| Солтүстік Қазақстан           | 529,7          | 619,4     | 902,6     | 895,5     | 1 000,10  |
| Шығыс Қазақстан               | 3 502,70       | 4 648,70  | 7 652,90  | 4 340,00  | 3 698,40  |
| Астана қаласы                 | 2 420,70       | 2 981,80  | 4 643,50  | 2 708,10  | 4 105,30  |
| Алматы қаласы                 | 5 966,60       | 7 975,80  | 18 041,60 | 5 438,90  | 5 289,70  |

## 1. ЧИСЛЕННОСТЬ НАЕМНЫХ РАБОТНИКОВ В РЕСПУБЛИКЕ КАЗАХСТАН

### 1.1. ЧИСЛЕННОСТЬ НАЕМНЫХ РАБОТНИКОВ ПРЕДПРИЯТИЙ И ОРГАНИЗАЦИЙ\*

#### Численность наемных работников по видам экономической деятельности

тысяч человек

|   | 2005    | 2006    | 2007    | 2008    | 2009    |
|---|---------|---------|---------|---------|---------|
| <b>Численность работников - всего</b>   | 3 520,6 | 3 749,1 | 4 056,4 | 4 063,1 | 4 152,1 |
| Сельское хозяйство, охота и лесное хозяйство                                  | 210,0   | 202,2   | 194,9   | 176,0   | 176,9   |
| Рыболовство, рыбоводство  | 4,3     | 3,2     | 3,0     | 2,7     | 3,7     |
| Промышленность  | 779,2   | 802,5   | 828,9   | 829,7   | 808,9   |
| горнодобывающая   | 169,1   | 176,8   | 175,8   | 182,2   | 181,6   |
| обрабатывающая  | 475,8   | 490,3   | 515,6   | 507,6   | 481,7   |
| производство и распределение электроэнергии, газа и воды                      | 134,2   | 135,5   | 137,4   | 139,9   | 145,6   |
| Строительство   | 282,2   | 342,7   | 390,7   | 368,6   | 384,0   |
| Торговля; ремонт автомобилей, бытовых изделий и предметов личного пользования | 224,8   | 262,6   | 346,0   | 332,8   | 341,9   |
| Гостиницы и рестораны   | 28,2    | 30,1    | 34,4    | 36,9    | 41,0    |
| Транспорт и связь   | 285,9   | 298,6   | 320,2   | 326,0   | 328,4   |
| Финансовая деятельность   | 56,9    | 64,2    | 83,0    | 91,9    | 87,7    |
| Операции с недвижимым имуществом, аренда и предоставление услуг потребителям  | 279,3   | 313,7   | 375,1   | 369,4   | 387,6   |
| Государственное управление  | 287,6   | 299,1   | 310,7   | 323,1   | 338,9   |
| Образование   | 671,2   | 701,1   | 726,0   | 746,2   | 766,9   |
| Здравоохранение и предоставление социальных услуг                             | 296,4   | 307,2   | 317,4   | 327,1   | 338,8   |
| Предоставление коммунальных, социальных и персональных услуг                  | 114,7   | 121,8   | 126,1   | 132,7   | 147,4   |

#### Численность наемных работников по регионам

тысяч человек

|                             | 2005    | 2006    | 2007    | 2008    | 2009    |
|-----------------------------|---------|---------|---------|---------|---------|
| <b>Республика Казахстан</b> | 3 520,6 | 3 749,1 | 4 056,4 | 4 063,1 | 4 152,1 |
| Акмолинская                 | 188,4   | 195,2   | 197,9   | 202,9   | 199,9   |
| Актюбинская                 | 175,3   | 187,1   | 201,5   | 213,1   | 208,5   |
| Алматинская                 | 203,5   | 221,5   | 236,2   | 241,2   | 256,4   |
| Атырауская                  | 155,2   | 183,1   | 202,0   | 195,7   | 193,7   |
| Западно-Казахстанская       | 137,0   | 140,4   | 150,9   | 153,6   | 165,6   |
| Жамбылская                  | 151,8   | 166,4   | 180,0   | 178,3   | 179,3   |
| Карагандинская              | 380,0   | 393,9   | 401,5   | 414,8   | 413,6   |
| Костанайская                | 213,9   | 223,3   | 232,0   | 239,3   | 238,3   |
| Кызылординская              | 118,9   | 126,9   | 134,3   | 145,0   | 150,4   |
| Мангистауская               | 116,1   | 126,9   | 138,9   | 152,6   | 159,3   |
| Южно-Казахстанская          | 296,1   | 312,9   | 327,2   | 327,7   | 339,1   |
| Павлодарская                | 196,9   | 207,6   | 221,9   | 226,9   | 230,5   |
| Северо-Казахстанская        | 151,3   | 157,0   | 164,0   | 166,9   | 164,7   |
| Восточно-Казахстанская      | 330,5   | 342,7   | 360,2   | 362,5   | 360,0   |
| г. Астана                   | 190,3   | 208,4   | 220,0   | 253,9   | 260,7   |
| г. Алматы                   | 515,7   | 555,6   | 687,9   | 588,7   | 632,2   |

\* С учетом малых предприятий, занимающихся предпринимательской деятельностью.

## 1.2. ЧИСЛЕННОСТЬ НАЕМНЫХ РАБОТНИКОВ ПРЕДПРИЯТИЙ И ОРГАНИЗАЦИЙ\*\*

### Численность наемных работников по видам экономической деятельности

тысяч человек

|   | 2005    | 2006    | 2007    | 2008    | 2009    |
|---|---------|---------|---------|---------|---------|
| <b>Численность работников - всего</b>   | 2 956,1 | 3 103,6 | 3 262,0 | 3 367,0 | 3 359,9 |
| Сельское хозяйство, охота и лесное хозяйство                                  | 167,3   | 156,1   | 140,9   | 134,1   | 129,7   |
| Рыболовство, рыбоводство  | 2,8     | 2,3     | 2,2     | 1,8     | 1,6     |
| Промышленность  | 691,2   | 706,4   | 719,9   | 733,1   | 700,9   |
| горнодобывающая   | 162,7   | 168,9   | 167,6   | 175,8   | 173,2   |
| обрабатывающая  | 401,8   | 409,3   | 422,8   | 425,0   | 392,5   |
| производство и распределение электроэнергии, газа и воды                      | 126,6   | 128,2   | 129,5   | 132,3   | 135,2   |
| Строительство   | 179,6   | 206,9   | 236,7   | 231,4   | 212,9   |
| Торговля; ремонт автомобилей, бытовых изделий и предметов личного пользования | 80,3    | 97,4    | 119,4   | 139,7   | 140,8   |
| Гостиницы и рестораны   | 17,8    | 19,4    | 23,5    | 26,4    | 26,9    |
| Транспорт и связь   | 253,2   | 260,0   | 270,0   | 283,6   | 281     |
| Финансовая деятельность   | 51,0    | 60,7    | 79,4    | 85,2    | 80,1    |
| Операции с недвижимым имуществом, аренда и предоставление услуг потребителям  | 166,4   | 187,1   | 211,0   | 223,8   | 225,1   |
| Государственное управление  | 287,6   | 299,1   | 310,7   | 323,1   | 338,9   |
| Образование   | 671,2   | 701,1   | 726,0   | 746,2   | 766,9   |
| Здравоохранение и предоставление социальных услуг                             | 296,4   | 307,2   | 317,4   | 327,1   | 338,8   |
| Предоставление коммунальных, социальных и персональных услуг                  | 91,4    | 99,7    | 104,9   | 111,6   | 116,3   |

### Численность наемных работников по полу и видам экономической деятельности

тысяч человек

|   | Мужчин  |         |         |         |         | Женщин  |         |         |         |         |
|---|---------|---------|---------|---------|---------|---------|---------|---------|---------|---------|
|   | 2005    | 2006    | 2007    | 2008    | 2009    | 2005    | 2006    | 2007    | 2008    | 2009    |
| <b>Численность работников - всего</b>   | 1 544,8 | 1 621,8 | 1 711,6 | 1 751,7 | 1 729,3 | 1 411,3 | 1 481,8 | 1 550,4 | 1 615,4 | 1 630,6 |
| Сельское хозяйство, охота и лесное хозяйство                                  | 125,3   | 116,1   | 104,1   | 98,1    | 95,4    | 42,0    | 40,0    | 36,7    | 35,9    | 34,3    |
| Рыболовство, рыбоводство  | 2,1     | 1,7     | 1,7     | 1,4     | 1,3     | 0,7     | 0,6     | 0,5     | 0,4     | 0,4     |
| Промышленность  | 480,0   | 491,2   | 500,5   | 510,7   | 488,9   | 211,2   | 215,2   | 219,4   | 222,4   | 212,0   |
| горнодобывающая   | 124,3   | 129,3   | 127,8   | 135,0   | 132,8   | 38,4    | 39,6    | 39,8    | 40,8    | 40,4    |
| обрабатывающая  | 268,3   | 274,6   | 284,7   | 286,1   | 264,4   | 133,5   | 134,7   | 138,1   | 138,9   | 128,1   |
| производство и распределение электроэнергии, газа и воды                      | 87,3    | 87,2    | 88,0    | 89,6    | 91,7    | 39,3    | 41,0    | 41,5    | 42,7    | 43,5    |
| Строительство   | 154,4   | 177,8   | 205,3   | 199,4   | 183,3   | 25,2    | 29,1    | 31,4    | 32,1    | 29,5    |
| Торговля; ремонт автомобилей, бытовых изделий и предметов личного пользования | 45,9    | 54,4    | 66,3    | 76,1    | 75,3    | 34,4    | 43,0    | 53,1    | 63,6    | 65,5    |
| Гостиницы и рестораны   | 5,7     | 6,1     | 7,2     | 8,2     | 8,3     | 12,1    | 13,3    | 16,2    | 18,2    | 18,6    |
| Транспорт и связь   | 164,6   | 170,5   | 179,3   | 189,0   | 187,8   | 88,6    | 89,5    | 90,7    | 94,6    | 93,3    |
| Финансовая деятельность   | 17,7    | 20,5    | 27,4    | 29,0    | 26,1    | 33,3    | 40,2    | 52,0    | 56,2    | 54,0    |
| Операции с недвижимым имуществом, аренда и предоставление услуг потребителям  | 109,9   | 124,5   | 142,4   | 150,8   | 151,5   | 56,5    | 62,6    | 68,6    | 73,0    | 73,6    |
| Государственное управление  | 174,6   | 181,7   | 187,7   | 193,3   | 204,8   | 113,0   | 117,4   | 123,0   | 129,7   | 134,1   |
| Образование   | 171,4   | 179,5   | 185,3   | 187,0   | 192,1   | 499,8   | 521,6   | 540,7   | 559,2   | 574,8   |
| Здравоохранение и предоставление социальных услуг                             | 49,8    | 50,7    | 53,4    | 54,6    | 58,5    | 246,6   | 256,5   | 264,0   | 272,5   | 280,3   |
| Предоставление коммунальных, социальных и персональных услуг                  | 43,6    | 47,1    | 50,9    | 54,0    | 56,1    | 47,8    | 52,6    | 54,1    | 57,6    | 60,2    |

\*\* Здесь и далее без учета малых предприятий, занимающихся предпринимательской деятельностью.

**Численность наемных работников по полу и основным видам  
экономической деятельности в 2009 году**

тысяч человек

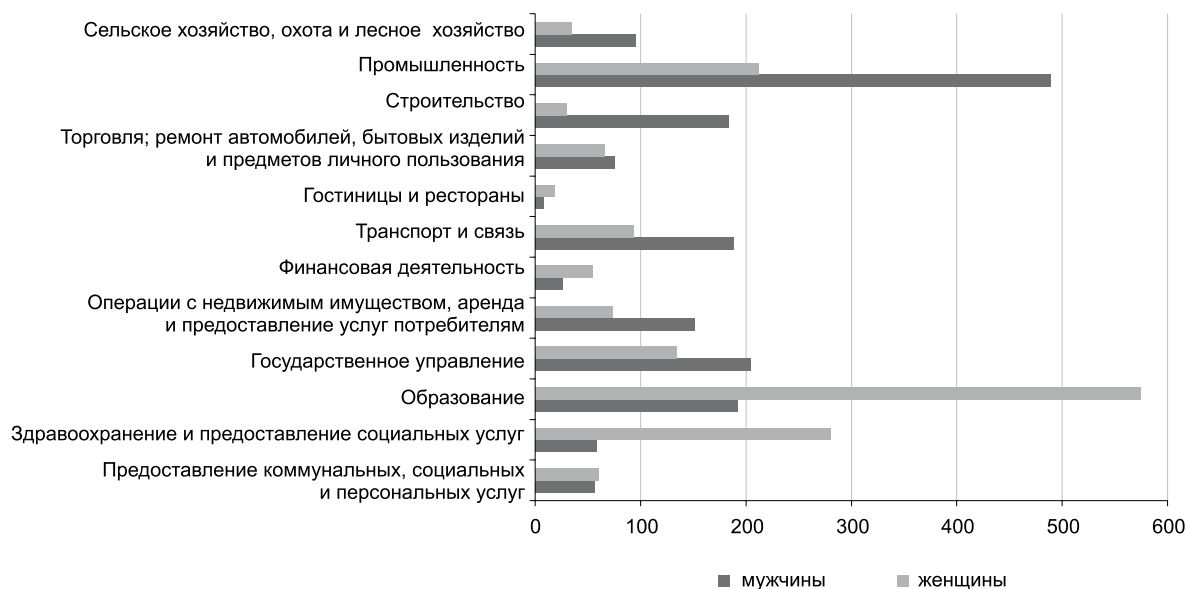

**Численность наемных работников по категориям работников  
и видам экономической деятельности**

тысяч человек

|   | Рабочие |         |         |         |         | Служащие |         |         |         |         |
|---|---------|---------|---------|---------|---------|----------|---------|---------|---------|---------|
|   | 2005    | 2006    | 2007    | 2008    | 2009    | 2005     | 2006    | 2007    | 2008    | 2009    |
| <b>Численность работников - всего</b>   | 1 470,9 | 1 529,4 | 1 596,0 | 1 625,8 | 1 573,4 | 1 485,2  | 1 574,2 | 1 666,0 | 1 741,2 | 1 786,5 |
| Сельское хозяйство, охота и лесное хозяйство                                  | 143,6   | 133,6   | 119,7   | 113,1   | 108,1   | 23,7     | 22,5    | 21,1    | 21,0    | 21,6    |
| Рыболовство, рыбоводство  | 2,5     | 2,0     | 1,9     | 1,5     | 1,4     | 0,3      | 0,3     | 0,3     | 0,3     | 0,3     |
| Промышленность  | 535,1   | 543,3   | 549,5   | 555,2   | 523,2   | 156,1    | 163,1   | 170,4   | 177,9   | 177,7   |
| горнодобывающая   | 127,2   | 130,9   | 127,3   | 133,4   | 129,7   | 35,5     | 38,0    | 40,3    | 42,3    | 43,5    |
| обрабатывающая  | 315,0   | 318,9   | 328,6   | 326,6   | 296,3   | 86,8     | 90,4    | 94,2    | 98,4    | 96,2    |
| производство и распределение электроэнергии, газа и воды                      | 92,9    | 93,5    | 93,6    | 95,1    | 97,1    | 33,7     | 34,7    | 35,9    | 37,2    | 38,0    |
| Строительство   | 142,5   | 162,4   | 183,6   | 178,9   | 159,6   | 37,0     | 44,5    | 53,2    | 52,5    | 53,3    |
| Торговля; ремонт автомобилей, бытовых изделий и предметов личного пользования | 48,1    | 56,7    | 70,6    | 81,1    | 79,1    | 32,1     | 40,7    | 48,8    | 58,6    | 61,7    |
| Гостиницы и рестораны   | 13,7    | 14,6    | 17,4    | 19,9    | 20,2    | 4,2      | 4,8     | 6,1     | 6,4     | 6,7     |
| Транспорт и связь   | 163,9   | 167,6   | 173,4   | 180,5   | 175,2   | 89,3     | 92,4    | 96,6    | 103,1   | 105,8   |
| Финансовая деятельность   | 5,0     | 5,4     | 6,6     | 6,9     | 6,0     | 46,0     | 55,3    | 72,8    | 78,3    | 74,1    |
| Операции с недвижимым имуществом, аренда и предоставление услуг потребителям  | 72,1    | 81,7    | 93,4    | 97,1    | 96,0    | 94,2     | 105,4   | 117,5   | 126,7   | 129,1   |
| Государственное управление  | 59,9    | 61,5    | 64,1    | 65,2    | 68,6    | 227,7    | 237,6   | 246,5   | 257,8   | 270,4   |
| Образование   | 153,9   | 164,3   | 173,7   | 179,4   | 184,8   | 517,3    | 536,8   | 552,3   | 566,8   | 582,1   |
| Здравоохранение и предоставление социальных услуг                             | 99,7    | 102,4   | 104,9   | 108,5   | 111,7   | 196,7    | 204,9   | 212,5   | 218,6   | 227,1   |
| Предоставление коммунальных, социальных и персональных услуг                  | 30,9    | 34,0    | 37,1    | 38,5    | 39,6    | 60,5     | 65,8    | 67,9    | 73,1    | 76,7    |

### Численность наемных работников по регионам

тысяч человек

|                             | 2005    | 2006    | 2007    | 2008    | 2009    |
|-----------------------------|---------|---------|---------|---------|---------|
| <b>Республика Казахстан</b> | 2 956,1 | 3 103,6 | 3 262,0 | 3 367,0 | 3 359,9 |
| Акмолинская                 | 165,3   | 166,9   | 166,5   | 170,2   | 170,6   |
| Актюбинская                 | 148,0   | 157,1   | 167,7   | 176,2   | 175,6   |
| Алматинская                 | 176,7   | 185,4   | 194,8   | 197,7   | 203,2   |
| Атырауская                  | 132,6   | 144,1   | 157,5   | 161,3   | 160,4   |
| Западно-Казахстанская       | 116,4   | 121,0   | 125,6   | 130,0   | 135,5   |
| Жамбылская                  | 136,3   | 141,7   | 148,5   | 153,5   | 155,0   |
| Карагандинская              | 338,2   | 342,1   | 348,4   | 354,8   | 351,6   |
| Костанайская                | 188,4   | 192,8   | 199,3   | 203,3   | 198,6   |
| Кызылординская              | 106,0   | 113,0   | 120,1   | 127,4   | 131,4   |
| Мангистауская               | 102,9   | 106,6   | 115,1   | 126,5   | 131,7   |
| Южно-Казахстанская          | 264,2   | 275,1   | 284,7   | 292,2   | 294,4   |
| Павлодарская                | 171,0   | 178,5   | 185,0   | 192,8   | 194,2   |
| Северо-Казахстанская        | 130,1   | 134,5   | 139,6   | 140,7   | 139,8   |
| Восточно-Казахстанская      | 279,1   | 290,9   | 298,4   | 302,3   | 295,2   |
| г. Астана                   | 144,7   | 162,5   | 177,2   | 190,5   | 188,2   |
| г. Алматы                   | 356,4   | 391,6   | 433,6   | 447,8   | 434,5   |

### Численность наемных работников по регионам в 2005-2009 годах

тысяч человек

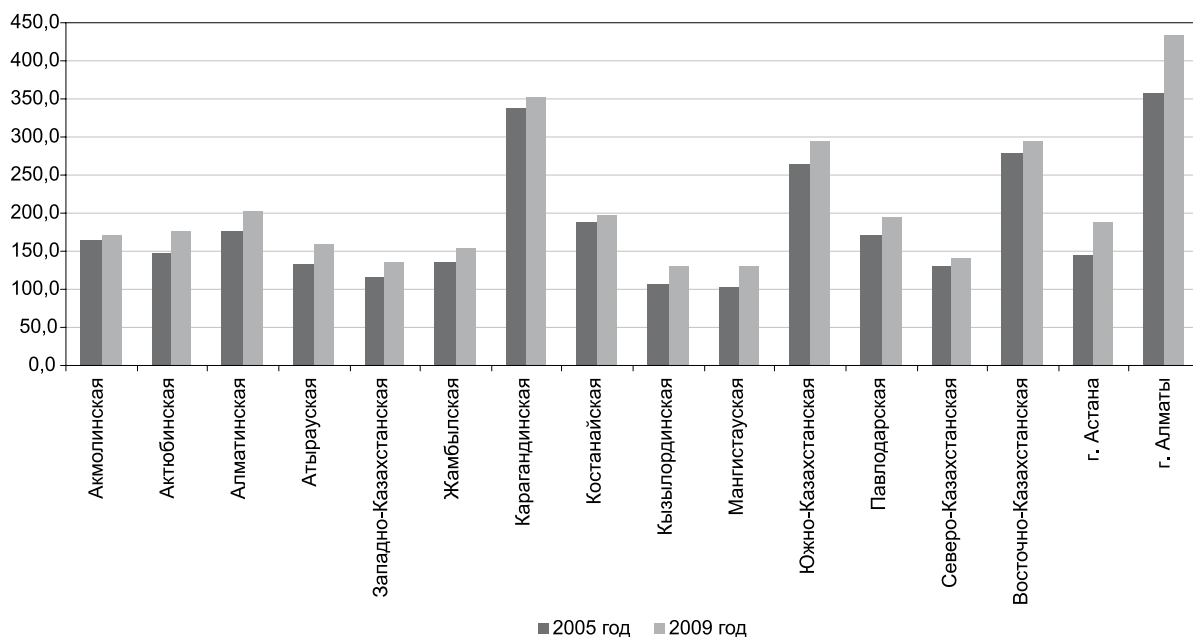

## Численность наемных работников по полу и регионам

тысяч человек

|                             | Мужчин  |         |         |         |         | Женщин  |         |         |         |         |
|-----------------------------|---------|---------|---------|---------|---------|---------|---------|---------|---------|---------|
|                             | 2005    | 2006    | 2007    | 2008    | 2009    | 2005    | 2006    | 2007    | 2008    | 2009    |
| <b>Республика Казахстан</b> | 1 544,8 | 1 621,8 | 1 711,6 | 1 751,7 | 1 729,3 | 1 411,3 | 1 481,8 | 1 550,4 | 1 615,4 | 1 630,6 |
| Ақмолинская                 | 88,2    | 87,9    | 86,9    | 88,0    | 88,2    | 77,1    | 79,0    | 79,6    | 82,1    | 82,4    |
| Ақтөбінская                 | 80,3    | 84,6    | 90,9    | 95,3    | 93,2    | 67,7    | 72,5    | 76,8    | 80,9    | 82,4    |
| Алматынська                 | 84,3    | 90,3    | 95,9    | 96,6    | 98,4    | 92,4    | 95,1    | 98,9    | 101,1   | 104,7   |
| Атырауская                  | 76,8    | 84,2    | 93,4    | 94,7    | 93,2    | 55,8    | 59,9    | 64,1    | 66,6    | 67,2    |
| Западно-Казахстанская       | 58,6    | 60,8    | 63,2    | 66,2    | 69,5    | 57,8    | 60,2    | 62,5    | 63,8    | 66,0    |
| Жамбылская                  | 65,4    | 67,2    | 70,1    | 71,3    | 71,8    | 70,9    | 74,5    | 78,4    | 82,1    | 83,2    |
| Қарағандинская              | 179,4   | 179,0   | 181,4   | 184,2   | 181,7   | 158,8   | 163,1   | 167,0   | 170,6   | 169,9   |
| Қостанайская                | 101,2   | 102,3   | 104,6   | 106,1   | 102,5   | 87,2    | 90,5    | 94,7    | 97,2    | 96,1    |
| Қызылординская              | 56,6    | 60,7    | 64,6    | 68,8    | 71,3    | 49,4    | 52,3    | 55,6    | 58,6    | 60,1    |
| Мангистауская               | 62,0    | 63,4    | 69,0    | 76,4    | 78,4    | 40,9    | 43,2    | 46,1    | 50,1    | 53,3    |
| Южно-Казахстанская          | 129,8   | 134,2   | 137,7   | 140,1   | 141,2   | 134,4   | 140,9   | 147,1   | 152,2   | 153,3   |
| Павлодарская                | 88,0    | 91,6    | 95,0    | 99,0    | 99,2    | 83,0    | 86,9    | 90,0    | 93,7    | 94,9    |
| Северо-Казахстанская        | 66,1    | 68,5    | 72,0    | 72,0    | 70,8    | 64,0    | 66,0    | 67,5    | 68,7    | 69,0    |
| Восточно-Казахстанская      | 145,9   | 152,5   | 156,0   | 157,2   | 152,4   | 133,2   | 138,4   | 142,4   | 145,1   | 142,8   |
| г. Астана                   | 79,8    | 90,1    | 98,6    | 101,5   | 95,7    | 64,9    | 72,4    | 78,6    | 89,1    | 92,6    |
| г. Алматы                   | 182,7   | 204,7   | 232,5   | 234,4   | 221,9   | 173,7   | 186,9   | 201,1   | 213,4   | 212,6   |

## Численность наемных работников по категориям персонала и регионам

тысяч человек

|                             | Рабочие |         |         |         |         | Служащие |         |         |         |         |
|-----------------------------|---------|---------|---------|---------|---------|----------|---------|---------|---------|---------|
|                             | 2005    | 2006    | 2007    | 2008    | 2009    | 2005     | 2006    | 2007    | 2008    | 2009    |
| <b>Республика Казахстан</b> | 1 470,9 | 1 529,4 | 1 596,0 | 1 625,8 | 1 573,4 | 1 485,2  | 1 574,2 | 1 666,0 | 1 741,2 | 1 786,5 |
| Ақмолинская                 | 90,5    | 88,9    | 86,9    | 87,7    | 87,0    | 74,9     | 78,0    | 79,6    | 82,5    | 83,5    |
| Ақтөбінская                 | 75,7    | 80,9    | 87,0    | 91,6    | 89,3    | 72,2     | 76,2    | 80,7    | 84,5    | 86,3    |
| Алматынська                 | 82,4    | 84,8    | 90,3    | 89,3    | 84,8    | 94,3     | 100,6   | 104,5   | 108,4   | 118,4   |
| Атырауская                  | 71,2    | 76,5    | 83,2    | 84,9    | 83,8    | 61,4     | 67,6    | 74,3    | 76,4    | 76,6    |
| Западно-Казахстанская       | 54,0    | 56,3    | 58,7    | 61,0    | 62,8    | 62,4     | 64,7    | 66,9    | 69,0    | 72,7    |
| Жамбылская                  | 63,4    | 65,0    | 66,3    | 65,9    | 64,8    | 72,9     | 76,7    | 82,1    | 87,6    | 90,1    |
| Қарағандинская              | 195,0   | 195,2   | 197,2   | 198,6   | 193,6   | 143,2    | 146,9   | 151,2   | 156,2   | 158,0   |
| Қостанайская                | 109,4   | 109,8   | 110,5   | 112,1   | 109,0   | 78,9     | 83,0    | 88,8    | 91,2    | 89,6    |
| Қызылординская              | 48,9    | 52,8    | 56,4    | 60,5    | 62,2    | 57,2     | 60,2    | 63,7    | 66,8    | 69,2    |
| Мангистауская               | 59,8    | 61,6    | 65,9    | 72,8    | 72,9    | 43,1     | 45,0    | 49,3    | 53,7    | 58,8    |
| Южно-Казахстанская          | 105,5   | 105,9   | 110,3   | 111,6   | 109,1   | 158,7    | 169,2   | 174,4   | 180,7   | 185,3   |
| Павлодарская                | 93,6    | 96,6    | 100,2   | 105,0   | 104,9   | 77,3     | 81,9    | 84,8    | 87,8    | 89,2    |
| Северо-Казахстанская        | 67,5    | 69,5    | 72,5    | 72,8    | 71,9    | 62,6     | 65,0    | 67,1    | 67,9    | 67,9    |
| Восточно-Казахстанская      | 146,3   | 152,9   | 155,2   | 156,8   | 149,1   | 132,8    | 138,1   | 143,2   | 145,4   | 146,1   |
| г. Астана                   | 66,3    | 74,6    | 78,8    | 80,2    | 71,4    | 78,4     | 87,9    | 98,4    | 110,3   | 116,8   |
| г. Алматы                   | 141,5   | 158,3   | 176,6   | 175,0   | 156,5   | 214,9    | 233,3   | 257,0   | 272,8   | 278,0   |

## 1.3. ЧИСЛЕННОСТЬ НАЕМНЫХ РАБОТНИКОВ КРУПНЫХ И СРЕДНИХ ПРЕДПРИЯТИЙ

Численность наемных работников крупных и средних предприятий  
по видам экономической деятельности

тысяч человек

|   | 2005    | 2006    | 2007    | 2008    | 2009    |
|---|---------|---------|---------|---------|---------|
| <b>Численность работников - всего</b>   | 2 561,0 | 2 705,9 | 2 852,9 | 2 943,5 | 2 938,4 |
| Сельское хозяйство, охота и лесное хозяйство                                  | 164,3   | 154,9   | 139,2   | 132,5   | 128,1   |
| Рыболовство, рыбоводство  | 2,6     | 2,1     | 2,0     | 1,7     | 1,6     |
| Промышленность  | 684,8   | 702,6   | 715,7   | 725,9   | 696,3   |
| горнодобывающая   | 161,3   | 168,2   | 167,0   | 175,0   | 172,5   |
| обрабатывающая  | 397,9   | 406,6   | 419,7   | 420,5   | 389,6   |
| производство и распределение электроэнергии, газа и воды                      | 125,6   | 127,8   | 129,0   | 130,4   | 134,2   |
| Строительство   | 175,1   | 202,0   | 231,9   | 224,8   | 209,0   |
| Торговля; ремонт автомобилей, бытовых изделий и предметов личного пользования | 65,9    | 79,6    | 97,9    | 115,5   | 118,9   |
| Гостиницы и рестораны   | 17,3    | 19,3    | 23,0    | 25,8    | 26,2    |
| Транспорт и связь   | 246,8   | 253,6   | 262,1   | 275,4   | 273,8   |
| Финансовая деятельность   | 40,2    | 48,6    | 65,6    | 71,3    | 69,0    |
| Операции с недвижимым имуществом, аренда и предоставление услуг потребителям  | 146,6   | 166,3   | 187,6   | 197,5   | 201,3   |
| Государственное управление  | 206,9   | 214,3   | 223,5   | 229,1   | 243,0   |
| Образование   | 498,9   | 532,9   | 555,5   | 574,8   | 588,4   |
| Здравоохранение и предоставление социальных услуг                             | 256,4   | 266,8   | 282,5   | 296,7   | 305,8   |
| Предоставление коммунальных, социальных и персональных услуг                  | 55,0    | 63,0    | 66,5    | 72,6    | 76,9    |

Численность наемных работников крупных и средних предприятий по полу  
и видам экономической деятельности

тысяч человек

|   | Мужчин  |         |         |         |         |
|---|---------|---------|---------|---------|---------|
|   | 2005    | 2006    | 2007    | 2008    | 2009    |
| <b>Численность работников - всего</b>   | 1 394,9 | 1 471,2 | 1 552,8 | 1 583,9 | 1 567,0 |
| Сельское хозяйство, охота и лесное хозяйство                                  | 122,9   | 115,1   | 102,8   | 97,0    | 94,2    |
| Рыболовство, рыбоводство  | 1,9     | 1,5     | 1,6     | 1,3     | 1,2     |
| Промышленность  | 475,4   | 488,7   | 497,7   | 505,9   | 485,8   |
| горнодобывающая   | 123,1   | 128,8   | 127,4   | 134,4   | 132,3   |
| обрабатывающая  | 265,8   | 272,9   | 282,6   | 283,2   | 262,5   |
| производство и распределение электроэнергии, газа и воды                      | 86,5    | 86,9    | 87,7    | 88,4    | 91,0    |
| Строительство   | 151,0   | 174,0   | 201,5   | 194,1   | 180,3   |
| Торговля; ремонт автомобилей, бытовых изделий и предметов личного пользования | 37,4    | 43,9    | 53,8    | 62,1    | 62,9    |
| Гостиницы и рестораны   | 5,6     | 6,2     | 7,1     | 7,9     | 8,1     |
| Транспорт и связь   | 160,4   | 166,8   | 174,1   | 184,2   | 183,4   |
| Финансовая деятельность   | 13,9    | 16,3    | 22,4    | 24,0    | 22,6    |
| Операции с недвижимым имуществом, аренда и предоставление услуг потребителям  | 98,9    | 113,3   | 130,0   | 136,0   | 138,1   |
| Государственное управление  | 135,2   | 140,5   | 145,6   | 147,8   | 158,8   |
| Образование   | 123,4   | 131,8   | 136,3   | 138,5   | 141,4   |
| Здравоохранение и предоставление социальных услуг                             | 41,4    | 42,1    | 45,7    | 47,7    | 50,8    |
| Предоставление коммунальных, социальных и персональных услуг                  | 27,4    | 31,1    | 34,2    | 37,4    | 39,3    |

окончание

|   | Женщин  |         |         |         |         |
|---|---------|---------|---------|---------|---------|
|   | 2005    | 2006    | 2007    | 2008    | 2009    |
| <b>Численность работников - всего</b>   | 1 166,1 | 1 234,7 | 1 300,1 | 1 359,5 | 1 371,4 |
| Сельское хозяйство, охота и лесное хозяйство                                  | 41,4    | 39,8    | 36,4    | 35,6    | 33,9    |
| Рыболовство, рыбоводство  | 0,7     | 0,6     | 0,4     | 0,4     | 0,4     |
| Промышленность  | 209,4   | 213,9   | 218,0   | 219,9   | 210,5   |
| горнодобывающая   | 38,2    | 39,4    | 39,6    | 40,6    | 40,2    |
| обрабатывающая  | 132,1   | 133,7   | 137,1   | 137,3   | 127,1   |
| производство и распределение электроэнергии, газа и воды                      | 39,1    | 40,9    | 41,3    | 42,0    | 43,1    |
| Строительство   | 24,1    | 28,0    | 30,4    | 30,7    | 28,7    |
| Торговля; ремонт автомобилей, бытовых изделий и предметов личного пользования | 28,5    | 35,7    | 44,1    | 53,3    | 56,1    |
| Гостиницы и рестораны   | 11,7    | 13,1    | 15,9    | 17,9    | 18,1    |
| Транспорт и связь   | 86,4    | 86,8    | 88,0    | 91,2    | 90,3    |
| Финансовая деятельность   | 26,3    | 32,3    | 43,2    | 47,2    | 46,4    |
| Операции с недвижимым имуществом, аренда и предоставление услуг потребителям  | 47,7    | 53,0    | 57,6    | 61,5    | 63,2    |
| Государственное управление  | 71,7    | 73,8    | 77,9    | 81,3    | 84,2    |
| Образование   | 375,5   | 401,1   | 419,2   | 436,3   | 447,1   |
| Здравоохранение и предоставление социальных услуг                             | 215,0   | 224,7   | 236,8   | 249,0   | 254,9   |
| Предоставление коммунальных, социальных и персональных услуг                  | 27,6    | 31,9    | 32,3    | 35,2    | 37,5    |

**Численность наемных работников крупных и средних предприятий  
по категориям персонала и видам экономической деятельности**

тысяч человек

|   | Рабочие |         |         |         |         |
|---|---------|---------|---------|---------|---------|
|   | 2005    | 2006    | 2007    | 2008    | 2009    |
| <b>Численность работников - всего</b>   | 1 361,5 | 1 420,8 | 1 481,5 | 1 505,1 | 1 455,3 |
| Сельское хозяйство, охота и лесное хозяйство                                  | 141,8   | 133,0   | 118,8   | 112,2   | 107,3   |
| Рыболовство, рыбоводство  | 2,4     | 1,8     | 1,8     | 1,4     | 1,3     |
| Промышленность  | 531,1   | 541,5   | 547,5   | 551,3   | 520,7   |
| горнодобывающая   | 126,3   | 130,7   | 127,1   | 133,1   | 129,4   |
| обрабатывающая  | 312,5   | 317,6   | 326,9   | 324,2   | 294,8   |
| производство и распределение электроэнергии, газа и воды                      | 92,2    | 93,2    | 93,5    | 93,9    | 96,6    |
| Строительство   | 140,2   | 159,5   | 180,8   | 175,3   | 157,5   |
| Торговля; ремонт автомобилей, бытовых изделий и предметов личного пользования | 41,1    | 48,1    | 60,1    | 69,3    | 69,4    |
| Гостиницы и рестораны   | 13,3    | 14,5    | 17,2    | 19,5    | 19,7    |
| Транспорт и связь   | 161,0   | 165,2   | 170,0   | 177,7   | 172,5   |
| Финансовая деятельность   | 3,8     | 4,4     | 5,7     | 6,1     | 5,3     |
| Операции с недвижимым имуществом, аренда и предоставление услуг потребителям  | 65,9    | 75,4    | 86,7    | 88,9    | 89,6    |
| Государственное управление  | 41,1    | 41,5    | 43,1    | 42,4    | 44,8    |
| Образование   | 107,1   | 116,4   | 123,9   | 129,1   | 131,7   |
| Здравоохранение и предоставление социальных услуг                             | 89,6    | 92,4    | 96,3    | 100,7   | 103,1   |
| Предоставление коммунальных, социальных и персональных услуг                  | 23,3    | 27,1    | 29,7    | 31,4    | 32,3    |

окончание

|   | Служащие |         |         |         |         |
|---|----------|---------|---------|---------|---------|
|   | 2005     | 2006    | 2007    | 2008    | 2009    |
| <b>Численность работников - всего</b>   | 1 199,5  | 1 285,1 | 1 371,4 | 1 438,4 | 1 483,1 |
| Сельское хозяйство, охота и лесное хозяйство                                  | 22,6     | 21,9    | 20,5    | 20,3    | 20,8    |
| Рыболовство, рыбоводство  | 0,3      | 0,3     | 0,3     | 0,3     | 0,2     |
| Промышленность  | 153,7    | 161,1   | 168,2   | 174,6   | 175,6   |
| горнодобывающая   | 35,0     | 37,6    | 39,9    | 41,9    | 43,1    |
| обрабатывающая  | 85,3     | 89,0    | 92,8    | 96,2    | 94,8    |
| производство и распределение электроэнергии, газа и воды                      | 33,4     | 34,5    | 35,5    | 36,5    | 37,6    |
| Строительство   | 34,9     | 42,4    | 51,1    | 49,5    | 51,5    |
| Торговля; ремонт автомобилей, бытовых изделий и предметов личного пользования | 24,8     | 31,5    | 37,7    | 46,2    | 49,5    |
| Гостиницы и рестораны   | 4,1      | 4,8     | 5,8     | 6,3     | 6,5     |
| Транспорт и связь   | 85,7     | 88,3    | 92,0    | 97,7    | 101,3   |
| Финансовая деятельность   | 36,4     | 44,2    | 59,9    | 65,2    | 63,7    |
| Операции с недвижимым имуществом, аренда и предоставление услуг потребителям  | 80,7     | 90,9    | 101,0   | 108,6   | 111,6   |
| Государственное управление  | 165,9    | 172,8   | 180,4   | 186,6   | 198,2   |
| Образование   | 391,8    | 416,5   | 431,6   | 445,7   | 456,8   |
| Здравоохранение и предоставление социальных услуг                             | 166,8    | 174,5   | 186,2   | 196,0   | 202,7   |
| Предоставление коммунальных, социальных и персональных услуг                  | 31,7     | 35,9    | 36,8    | 41,3    | 44,6    |

**Численность наемных работников крупных и средних предприятий по регионам**

тысяч человек

|                             | 2005    | 2006    | 2007    | 2008    | 2009    |
|-----------------------------|---------|---------|---------|---------|---------|
| <b>Республика Казахстан</b> | 2 561,0 | 2 705,9 | 2 852,9 | 2 943,5 | 2 938,4 |
| Акмолинская                 | 137,1   | 135,3   | 135,2   | 138,0   | 135,1   |
| Актюбинская                 | 126,7   | 135,6   | 144,8   | 151,6   | 150,8   |
| Алматинская                 | 158,5   | 167,4   | 175,4   | 178,0   | 179,0   |
| Атырауская                  | 115,2   | 126,3   | 138,4   | 142,2   | 141,4   |
| Западно-Казахстанская       | 99,2    | 102,6   | 108,5   | 112,2   | 118,5   |
| Жамбылская                  | 118,5   | 122,0   | 129,2   | 131,4   | 132,2   |
| Карагандинская              | 306,3   | 307,1   | 313,3   | 316,3   | 314,9   |
| Костанайская                | 157,4   | 164,6   | 168,5   | 171,7   | 166,4   |
| Кызылординская              | 93,6    | 99,0    | 105,5   | 111,0   | 114,6   |
| Мангистауская               | 92,8    | 98,1    | 105,8   | 116,6   | 121,7   |
| Южно-Казахстанская          | 217,8   | 236,2   | 247,8   | 254,2   | 257,1   |
| Павлодарская                | 150,0   | 155,8   | 161,2   | 166,7   | 168,9   |
| Северо-Казахстанская        | 97,2    | 100,0   | 105,1   | 109,5   | 109,7   |
| Восточно-Казахстанская      | 236,7   | 251,0   | 256,4   | 263,3   | 255,7   |
| г. Астана                   | 133,6   | 150,4   | 163,7   | 173,0   | 173,5   |
| г. Алматы                   | 320,4   | 354,5   | 394,3   | 407,9   | 399,0   |

**Численность наемных работников крупных и средних предприятий по полу и регионам**

тысяч человек

|                             | Мужчин  |         |         |         |         | Женщин  |         |         |         |         |
|-----------------------------|---------|---------|---------|---------|---------|---------|---------|---------|---------|---------|
|                             | 2005    | 2006    | 2007    | 2008    | 2009    | 2005    | 2006    | 2007    | 2008    | 2009    |
| <b>Республика Казахстан</b> | 1 394,9 | 1 471,2 | 1 552,8 | 1 583,9 | 1 567,0 | 1 166,1 | 1 234,7 | 1 300,1 | 1 359,5 | 1 371,4 |
| Акмолинская                 | 78,5    | 76,7    | 76,1    | 77,0    | 75,7    | 58,6    | 58,6    | 59,1    | 61,0    | 59,4    |
| Актюбинская                 | 72,4    | 76,5    | 82,3    | 85,5    | 83,7    | 54,3    | 59,1    | 62,5    | 66,2    | 67,1    |
| Алматинская                 | 77,4    | 83,5    | 88,6    | 89,2    | 89,2    | 81,1    | 83,9    | 86,8    | 88,7    | 89,8    |
| Атырауская                  | 69,6    | 76,9    | 85,6    | 86,9    | 86,1    | 45,6    | 49,4    | 52,8    | 55,2    | 55,3    |

окончание

|                      | Мужчин |       |       |       |       | Женщин |       |       |       |       |
|----------------------|--------|-------|-------|-------|-------|--------|-------|-------|-------|-------|
|                      | 2005   | 2006  | 2007  | 2008  | 2009  | 2005   | 2006  | 2007  | 2008  | 2009  |
| Западно-             |        |       |       |       |       |        |       |       |       |       |
| Казахстанская        | 51,4   | 53,4  | 55,9  | 58,6  | 62,3  | 47,8   | 49,2  | 52,6  | 53,6  | 56,3  |
| Жамбылская           | 58,2   | 58,8  | 61,4  | 61,4  | 61,5  | 60,3   | 63,2  | 67,8  | 70,0  | 70,7  |
| Карагандинская       | 168,4  | 166,8 | 169,0 | 170,3 | 168,5 | 137,9  | 140,3 | 144,3 | 146,1 | 146,4 |
| Костанайская         | 91,2   | 93,1  | 94,1  | 95,3  | 91,5  | 66,2   | 71,5  | 74,4  | 76,3  | 74,9  |
| Кызылординская       | 51,4   | 55,0  | 58,5  | 61,7  | 63,9  | 42,2   | 44,0  | 47,0  | 49,2  | 50,7  |
| Мангистауская        | 58,1   | 60,5  | 65,9  | 73,2  | 75,0  | 34,7   | 37,6  | 39,9  | 43,4  | 46,7  |
| Южно-Казахстанская   | 108,8  | 116,7 | 120,2 | 122,0 | 123,6 | 109,0  | 119,5 | 127,6 | 132,3 | 133,5 |
| Павлодарская         | 81,0   | 83,9  | 86,7  | 89,4  | 90,6  | 69,0   | 71,9  | 74,5  | 77,3  | 78,4  |
| Северо-Казахстанская | 54,4   | 55,7  | 58,3  | 59,7  | 59,4  | 42,8   | 44,3  | 46,8  | 49,8  | 50,2  |
| Восточно-            |        |       |       |       |       |        |       |       |       |       |
| Казахстанская        | 130,6  | 138,6 | 141,0 | 143,0 | 138,0 | 106,1  | 112,4 | 115,4 | 120,3 | 117,6 |
| г. Астана            | 75,1   | 85,0  | 92,9  | 93,1  | 89,5  | 58,5   | 65,4  | 70,8  | 80,0  | 83,9  |
| г. Алматы            | 168,5  | 190,0 | 216,3 | 217,7 | 208,6 | 151,9  | 164,5 | 178,0 | 190,1 | 190,3 |

### Численность наемных работников крупных и средних предприятий по категориям персонала и регионам

тысяч человек

|                             | Рабочие |         |         |         |         | Служащие |         |         |         |         |
|-----------------------------|---------|---------|---------|---------|---------|----------|---------|---------|---------|---------|
|                             | 2005    | 2006    | 2007    | 2008    | 2009    | 2005     | 2006    | 2007    | 2008    | 2009    |
| <b>Республика Казахстан</b> | 1 361,5 | 1 420,8 | 1 481,5 | 1 505,1 | 1 455,3 | 1 199,5  | 1 285,1 | 1 371,4 | 1 438,4 | 1 483,1 |
| Ақмолинская                 | 82,0    | 79,3    | 77,7    | 78,3    | 76,6    | 55,1     | 56,0    | 57,6    | 59,7    | 58,5    |
| Ақтөбинская                 | 69,8    | 74,6    | 79,7    | 83,1    | 81,2    | 56,9     | 61,0    | 65,1    | 68,6    | 69,6    |
| Алматынская                 | 77,6    | 80,3    | 85,3    | 84,4    | 78,5    | 80,9     | 87,1    | 90,1    | 93,6    | 100,5   |
| Атырауская                  | 65,6    | 70,6    | 77,1    | 78,8    | 78,0    | 49,6     | 55,7    | 61,3    | 63,3    | 63,4    |
| Западно-                    |         |         |         |         |         |          |         |         |         |         |
| Казахстанская               | 48,5    | 50,2    | 52,8    | 54,7    | 56,6    | 50,7     | 52,4    | 55,6    | 57,5    | 62,0    |
| Жамбылская                  | 58,3    | 59,4    | 60,9    | 59,3    | 57,6    | 60,2     | 62,6    | 68,2    | 72,1    | 74,6    |
| Карагандинская              | 185,5   | 184,8   | 186,5   | 187,2   | 183,2   | 120,8    | 122,2   | 126,7   | 129,1   | 131,7   |
| Костанайская                | 100,7   | 102,0   | 101,8   | 103,2   | 99,6    | 56,8     | 62,6    | 66,7    | 68,5    | 66,8    |
| Кызылординская              | 45,6    | 49,1    | 52,3    | 55,6    | 56,9    | 48,0     | 49,9    | 53,2    | 55,3    | 57,6    |
| Мангистауская               | 56,7    | 59,3    | 63,3    | 70,0    | 70,3    | 36,1     | 38,7    | 42,5    | 46,6    | 51,4    |
| Южно-Казахстанская          | 93,0    | 96,7    | 100,8   | 101,6   | 99,5    | 124,8    | 139,5   | 147,0   | 152,6   | 157,6   |
| Павлодарская                | 87,4    | 89,8    | 92,8    | 96,2    | 96,7    | 62,5     | 66,0    | 68,4    | 70,5    | 72,3    |
| Северо-Казахстанская        | 58,0    | 58,8    | 61,6    | 63,0    | 62,9    | 39,2     | 41,2    | 43,4    | 46,4    | 46,8    |
| Восточно-                   |         |         |         |         |         |          |         |         |         |         |
| Казахстанская               | 134,6   | 142,0   | 143,4   | 146,0   | 138,1   | 102,1    | 109,0   | 113,0   | 117,3   | 117,6   |
| г. Астана                   | 63,7    | 72,1    | 75,9    | 76,3    | 68,7    | 69,9     | 78,3    | 87,8    | 96,7    | 104,8   |
| г. Алматы                   | 134,7   | 151,6   | 169,6   | 167,3   | 150,9   | 185,7    | 202,9   | 224,8   | 240,5   | 248,1   |

#### 1.4. ЧИСЛЕННОСТЬ НАЕМНЫХ РАБОТНИКОВ МАЛЫХ ПРЕДПРИЯТИЙ, ЗАНИМАЮЩИХСЯ ПРЕДПРИНИМАТЕЛЬСКОЙ ДЕЯТЕЛЬНОСТЬЮ

##### Численность наемных работников малых предприятий, занимающихся предпринимательской деятельностью, по видам экономической деятельности

тысяч человек

|  | 2005  | 2006  | 2007  | 2008  | 2009  |
|--|-------|-------|-------|-------|-------|
| <b>Численность работников - всего</b>        | 564,5 | 645,5 | 794,5 | 696,1 | 792,1 |
| Сельское хозяйство, охота и лесное хозяйство | 42,7  | 46,1  | 54,0  | 42,0  | 47,2  |
| Рыболовство, рыбоводство                     | 1,5   | 0,8   | 0,8   | 0,9   | 2,1   |
| Промышленность                               | 88,0  | 96,1  | 109,0 | 96,6  | 108,0 |
| горнодобывающая                              | 6,4   | 7,9   | 8,2   | 6,5   | 8,4   |

|  | окончание |       |       |       |       |
|--|-----------|-------|-------|-------|-------|
|  | 2005      | 2006  | 2007  | 2008  | 2009  |
| обрабатывающая<br>производство и распределение электроэнергии, газа и<br>воды    | 74,0      | 80,9  | 92,8  | 82,6  | 89,2  |
| Строительство  | 102,6     | 135,8 | 154,0 | 137,2 | 171,1 |
| Торговля; ремонт автомобилей, бытовых изделий и предметов<br>личного пользования | 144,5     | 165,2 | 226,7 | 193,1 | 201,1 |
| Гостиницы и рестораны  | 10,4      | 10,6  | 10,9  | 10,5  | 14,1  |
| Транспорт и связь  | 32,7      | 38,6  | 50,2  | 42,5  | 47,4  |
| Финансовая деятельность  | 5,9       | 3,5   | 3,7   | 6,7   | 7,5   |
| Операции с недвижимым имуществом, аренда и<br>предоставление услуг потребителям  | 112,9     | 126,6 | 164,1 | 145,6 | 162,5 |
| Предоставление коммунальных, социальных и персональных<br>услуг                  | 23,3      | 22,1  | 21,1  | 21,1  | 31,2  |

**Численность наемных работников малых предприятий, занимающихся предпринимательской  
деятельностью, по полу и видам экономической деятельности**

тысяч человек

|   | Мужчин |       |       |       |       | Женщин |       |       |       |       |
|---|--------|-------|-------|-------|-------|--------|-------|-------|-------|-------|
|   | 2005   | 2006  | 2007  | 2008  | 2009  | 2005   | 2006  | 2007  | 2008  | 2009  |
| <b>Численность работников -<br/>всего</b>   | 369,6  | 434,8 | 565,6 | 461,3 | 524,0 | 194,9  | 210,7 | 228,9 | 234,8 | 268,1 |
| Сельское хозяйство, охота и<br>лесное хозяйство                                       | 35,3   | 38,8  | 44,4  | 33,7  | 38,6  | 7,4    | 7,4   | 9,6   | 8,3   | 8,6   |
| Рыболовство, рыбоводство  | 1,2    | 0,7   | 0,7   | 0,7   | 1,7   | 0,3    | 0,1   | 0,2   | 0,2   | 0,4   |
| Промышленность  | 57,1   | 62,4  | 74,1  | 63,3  | 73,5  | 30,9   | 33,7  | 34,9  | 33,3  | 34,4  |
| горнодобывающая   | 5,1    | 6,4   | 6,8   | 5,3   | 6,9   | 1,3    | 1,5   | 1,5   | 1,1   | 1,5   |
| обрабатывающая<br>производство и распределение<br>электроэнергии, газа и воды         | 46,7   | 51,0  | 61,9  | 52,7  | 59,4  | 27,4   | 29,9  | 30,9  | 29,8  | 29,8  |
| Строительство   | 5,3    | 4,9   | 5,4   | 5,3   | 7,3   | 2,2    | 2,4   | 2,5   | 2,3   | 3,2   |
| Торговля; ремонт автомобилей,<br>бытовых изделий и предметов<br>личного пользования   | 81,3   | 111,1 | 127,0 | 110,7 | 137,7 | 21,3   | 24,7  | 27,0  | 26,5  | 33,4  |
| Гостиницы и рестораны   | 86,7   | 102,2 | 155,4 | 119,1 | 119,4 | 57,8   | 63,0  | 71,3  | 74,0  | 81,7  |
| Транспорт и связь   | 3,6    | 4,0   | 4,6   | 3,9   | 5,1   | 6,8    | 6,7   | 6,3   | 6,6   | 8,9   |
| Финансовая деятельность   | 21,8   | 26,5  | 36,2  | 28,4  | 30,6  | 10,8   | 12,0  | 14,0  | 14,1  | 16,7  |
| Операции с недвижимым<br>имуществом, аренда<br>и предоставление услуг<br>потребителям | 2,6    | 1,4   | 4,2   | 3,0   | 3,3   | 3,3    | 2,2   | 2,3   | 3,7   | 4,3   |
| Предоставление коммунальных,<br>социальных и персональных<br>услуг                    | 68,6   | 76,7  | 109,6 | 87,8  | 97,3  | 44,3   | 49,9  | 54,5  | 57,8  | 65,2  |
|   | 11,4   | 11,0  | 11,8  | 10,6  | 16,7  | 11,9   | 11,0  | 9,3   | 10,5  | 14,4  |

**Численность наемных работников малых предприятий,  
занимающихся предпринимательской деятельностью, по регионам**

тысяч человек

|                             | 2005  | 2006  | 2007  | 2008  | 2009  |
|-----------------------------|-------|-------|-------|-------|-------|
| <b>Республика Казахстан</b> | 564,5 | 645,5 | 794,5 | 696,1 | 792,1 |
| Акмолинская                 | 23,1  | 28,3  | 31,4  | 32,7  | 29,3  |
| Актюбинская                 | 27,3  | 30,0  | 33,9  | 36,9  | 32,9  |
| Алматинская                 | 26,8  | 36,0  | 41,4  | 43,5  | 53,2  |
| Атырауская                  | 22,6  | 39,0  | 44,5  | 34,4  | 33,3  |
| Западно-Казахстанская       | 20,6  | 19,4  | 25,3  | 23,7  | 30,1  |
| Жамбылская                  | 15,5  | 24,7  | 31,5  | 24,8  | 24,4  |

окончание

|                        | 2005  | 2006  | 2007  | 2008  | 2009  |
|------------------------|-------|-------|-------|-------|-------|
| Қарағандинская         | 41,8  | 51,8  | 53,1  | 60,0  | 62,1  |
| Қостанайская           | 25,5  | 30,5  | 32,7  | 36,0  | 39,7  |
| Қызылординская         | 12,9  | 13,9  | 14,2  | 17,6  | 18,9  |
| Мангистауская          | 13,2  | 20,3  | 23,8  | 26,1  | 27,6  |
| Южно-Қазақстанская     | 31,9  | 37,8  | 42,5  | 35,5  | 44,7  |
| Павлодарская           | 25,9  | 29,1  | 36,9  | 34,1  | 36,3  |
| Северо-Қазақстанская   | 21,2  | 22,5  | 24,4  | 26,2  | 24,9  |
| Восточно-Қазақстанская | 51,4  | 51,7  | 61,8  | 60,2  | 64,8  |
| г. Астана              | 45,6  | 45,9  | 42,8  | 63,4  | 72,4  |
| г. Алматы              | 159,3 | 164,4 | 254,3 | 140,9 | 197,6 |

**Численность наемных работников малых предприятий, занимающихся предпринимательской деятельностью, по полу и регионам**

тысяч человек

|                             | Мужчин |       |       |       |       | Женщин |       |       |       |       |
|-----------------------------|--------|-------|-------|-------|-------|--------|-------|-------|-------|-------|
|                             | 2005   | 2006  | 2007  | 2008  | 2009  | 2005   | 2006  | 2007  | 2008  | 2009  |
| <b>Республика Казахстан</b> | 369,6  | 434,8 | 565,6 | 461,3 | 524,0 | 194,9  | 210,7 | 228,9 | 234,8 | 268,1 |
| Ақмолинская                 | 15,3   | 18,4  | 20,8  | 21,8  | 18,9  | 7,8    | 10,0  | 10,6  | 10,9  | 10,3  |
| Ақтөбинская                 | 18,3   | 19,7  | 22,6  | 24,5  | 21,5  | 9,0    | 10,3  | 11,3  | 12,4  | 11,5  |
| Алматынская                 | 17,8   | 25,4  | 29,4  | 29,1  | 36,8  | 9,1    | 10,7  | 12,1  | 14,4  | 16,5  |
| Атырауская                  | 15,8   | 29,9  | 34,3  | 25,3  | 24,0  | 6,8    | 9,1   | 10,2  | 9,2   | 9,3   |
| Западно-Қазақстанская       | 15,1   | 14,0  | 18,8  | 17,1  | 21,4  | 5,5    | 5,4   | 6,5   | 6,6   | 8,7   |
| Жамбылская                  | 10,8   | 16,5  | 21,2  | 17,1  | 17,3  | 4,7    | 8,2   | 10,3  | 7,7   | 7,1   |
| Қарағандинская              | 25,0   | 32,4  | 33,5  | 38,1  | 36,7  | 16,9   | 19,4  | 19,6  | 21,9  | 25,4  |
| Қостанайская                | 16,4   | 19,6  | 20,4  | 25,1  | 25,7  | 9,1    | 11,0  | 12,4  | 10,9  | 14,0  |
| Қызылординская              | 9,7    | 9,9   | 10,0  | 13,0  | 13,8  | 3,2    | 3,9   | 4,2   | 4,6   | 5,1   |
| Мангистауская               | 8,7    | 13,5  | 15,9  | 16,3  | 18,2  | 4,6    | 6,8   | 7,9   | 9,8   | 9,4   |
| Южно-Қазақстанская          | 24,3   | 28,5  | 32,8  | 27,3  | 34,1  | 7,6    | 9,3   | 9,8   | 8,2   | 10,5  |
| Павлодарская                | 15,9   | 18,1  | 24,2  | 20,2  | 23,3  | 9,9    | 11,0  | 12,7  | 13,9  | 13,0  |
| Северо-Қазақстанская        | 14,2   | 15,3  | 16,8  | 18,0  | 16,5  | 7,0    | 7,2   | 7,7   | 8,2   | 8,4   |
| Восточно-Қазақстанская      | 32,0   | 32,1  | 40,8  | 36,4  | 40,8  | 19,4   | 19,7  | 21,0  | 23,8  | 24,0  |
| г. Астана                   | 31,5   | 33,6  | 30,6  | 43,8  | 49,1  | 14,1   | 12,3  | 12,1  | 19,6  | 23,4  |
| г. Алматы                   | 99,1   | 107,8 | 193,6 | 88,1  | 126,1 | 60,2   | 56,6  | 60,7  | 52,8  | 71,5  |

## 2. ЗАРАБОТНАЯ ПЛАТА В РЕСПУБЛИКЕ КАЗАХСТАН

### 2.1. СРЕДНЕМЕСЯЧНАЯ НОМИНАЛЬНАЯ ЗАРАБОТНАЯ ПЛАТА РАБОТНИКОВ\*

#### Оплата труда наемных работников

в среднем за год

|  | 2000   | 2001   | 2002   | 2003   | 2004   |
|--|--------|--------|--------|--------|--------|
| <b>Среднемесячная номинальная заработная плата работников в:</b> |        |        |        |        |        |
| тенге  | 13 674 | 16 722 | 19 596 | 22 557 | 27 181 |
| долларах США <sup>1)</sup>                                       | 96     | 114    | 128    | 151    | 200    |
| Индексы, в % к предыдущему году:                                 |        |        |        |        |        |
| номинальной заработной платы,                                    | 119,9  | 122,3  | 117,2  | 115,1  | 120,5  |
| реальной заработной платы,                                       | 105,9  | 112,8  | 110,7  | 108,2  | 112,7  |
| потребительских цен  | 113,2  | 108,4  | 105,9  | 106,4  | 106,9  |

Окончание

|  | 2005   | 2006   | 2007   | 2008   | 2009   |
|--|--------|--------|--------|--------|--------|
| <b>Среднемесячная номинальная заработная плата работников в:</b> |        |        |        |        |        |
| тенге  | 33 182 | 39 650 | 50 918 | 58 601 | 64 315 |
| долларах США <sup>1)</sup>                                       | 250    | 315    | 415    | 485    | 435    |
| Индексы, в % к предыдущему году:                                 |        |        |        |        |        |
| номинальной заработной платы,                                    | 122,1  | 119,5  | 128,4  | 115,1  | 109,8  |
| реальной заработной платы,                                       | 113,5  | 110,0  | 115,9  | 98,4   | 102,3  |
| потребительских цен  | 107,6  | 108,6  | 110,8  | 117,0  | 107,3  |

<sup>1)</sup> По средневзвешенному курсу Национального банка.

#### Среднемесячная номинальная заработная плата работников по видам экономической деятельности

тенге

|   | 2005   | 2006   | 2007    | 2008    | 2009    |
|---|--------|--------|---------|---------|---------|
| <b>По всем видам деятельности</b>   | 33 182 | 39 650 | 50 918  | 58 601  | 64 315  |
| Сельское хозяйство, охота и лесное хозяйство                                  | 14 609 | 17 968 | 23 266  | 29 684  | 31 359  |
| Рыболовство, рыбоводство  | 14 483 | 19 057 | 27 700  | 28 915  | 28 135  |
| Промышленность  | 39 914 | 48 027 | 58 345  | 71 623  | 75 808  |
| горнодобывающая   | 65 534 | 76 558 | 89 164  | 108 785 | 121 465 |
| обрабатывающая  | 33 417 | 40 715 | 51 032  | 62 539  | 63 639  |
| производство и распределение электроэнергии, газа и воды                      | 30 258 | 36 525 | 45 290  | 55 243  | 58 453  |
| Строительство   | 42 680 | 48 248 | 61 096  | 67 204  | 71 982  |
| Торговля; ремонт автомобилей, бытовых изделий и предметов личного пользования | 28 658 | 36 130 | 46 931  | 53 341  | 57 419  |
| Гостиницы и рестораны   | 36 527 | 39 768 | 47 759  | 54 872  | 55 974  |
| Транспорт и связь   | 46 953 | 55 684 | 66 611  | 79 058  | 84 118  |
| Финансовая деятельность   | 75 865 | 94 821 | 119 541 | 134 368 | 133 506 |
| Операции с недвижимым имуществом, аренда и предоставление услуг потребителям  | 44 799 | 52 849 | 68 240  | 78 808  | 87 291  |
| Государственное управление  | 31 160 | 35 614 | 45 599  | 47 276  | 59 132  |
| Образование   | 20 326 | 23 959 | 31 934  | 34 453  | 41 954  |
| Здравоохранение и предоставление социальных услуг                             | 18 043 | 21 311 | 33 059  | 35 775  | 45 426  |

\* С учетом малых предприятий, занимающихся предпринимательской деятельностью.

окончание

|  | 2005    | 2006    | 2007   | 2008    | 2009    |
|--|---------|---------|--------|---------|---------|
| Предоставление коммунальных, социальных и персональных услуг | 35 156  | 39 542  | 48 450 | 56 681  | 59 754  |
| Деятельность экстерриториальных организаций                  | 137 455 | 167 214 | 177155 | 173 860 | 217 747 |

### Индексы номинальной и реальной заработной платы работников по видам экономической деятельности

в процентах к предыдущему году

|   | Индекс номинальной заработной платы |       |       |       | Индекс реальной заработной платы |       |       |       |
|---|-------------------------------------|-------|-------|-------|----------------------------------|-------|-------|-------|
|   | 2006                                | 2007  | 2008  | 2009  | 2006                             | 2007  | 2008  | 2009  |
| <b>По всем видам деятельности</b>   | 119,5                               | 128,4 | 115,1 | 109,8 | 110,0                            | 115,9 | 98,4  | 102,3 |
| Сельское хозяйство, охота и лесное хозяйство                                  | 123,0                               | 129,5 | 127,6 | 105,6 | 113,3                            | 116,9 | 109,0 | 98,5  |
| Рыболовство, рыбоводство  | 131,6                               | 145,4 | 104,4 | 97,3  | 121,2                            | 131,2 | 89,2  | 90,7  |
| Промышленность  | 120,3                               | 121,5 | 122,8 | 105,8 | 110,8                            | 109,6 | 104,9 | 98,6  |
| горнодобывающая   | 116,8                               | 116,5 | 122,0 | 111,7 | 107,6                            | 105,1 | 104,3 | 104,1 |
| обрабатывающая  | 121,8                               | 125,3 | 122,5 | 101,8 | 112,2                            | 113,1 | 104,7 | 94,8  |
| производство и распределение электроэнергии, газа и воды                      | 120,7                               | 124,0 | 122,0 | 105,8 | 111,2                            | 111,9 | 104,3 | 98,6  |
| Строительство   | 113,0                               | 126,6 | 110,0 | 107,1 | 104,1                            | 114,3 | 94,0  | 99,8  |
| Торговля; ремонт автомобилей, бытовых изделий и предметов личного пользования | 126,1                               | 129,9 | 113,7 | 107,6 | 116,1                            | 117,2 | 97,1  | 100,3 |
| Гостиницы и рестораны   | 108,9                               | 120,1 | 114,9 | 102,0 | 100,3                            | 108,4 | 98,2  | 95,1  |
| Транспорт и связь   | 118,6                               | 119,6 | 118,7 | 106,4 | 109,2                            | 108,0 | 101,4 | 99,2  |
| Финансовая деятельность   | 125,0                               | 126,1 | 112,4 | 99,4  | 115,1                            | 113,8 | 96,1  | 92,6  |
| Операции с недвижимым имуществом, аренда и предоставление услуг               |                                     |       |       |       |                                  |       |       |       |
| потребителям  | 118,0                               | 129,1 | 115,5 | 110,8 | 108,6                            | 116,5 | 98,7  | 103,2 |
| Государственное управление  | 114,3                               | 128,0 | 103,7 | 125,1 | 105,2                            | 115,6 | 88,6  | 116,6 |
| Образование   | 117,9                               | 133,3 | 107,9 | 121,8 | 108,5                            | 120,3 | 92,2  | 113,5 |
| Здравоохранение и предоставление социальных услуг                             | 118,1                               | 155,1 | 108,2 | 127,0 | 108,8                            | 140,0 | 92,5  | 118,3 |
| Предоставление коммунальных, социальных и персональных услуг                  | 112,5                               | 122,5 | 117,0 | 105,4 | 103,6                            | 110,6 | 100,0 | 98,2  |
| Деятельность экстерриториальных организаций                                   | 121,6                               | 105,9 | 98,1  | 125,2 | 112,0                            | 95,6  | 83,9  | 116,7 |

## 2.2. СРЕДНЕМЕСЯЧНАЯ НОМИНАЛЬНАЯ ЗАРАБОТНАЯ ПЛАТА РАБОТНИКОВ\*

### Оплата труда наемных работников

в среднем за год

|  | 2000   | 2001   | 2002   | 2003   | 2004   |
|--|--------|--------|--------|--------|--------|
| <b>Среднемесячная номинальная заработная плата работников в:</b> |        |        |        |        |        |
| тенге  | 14 374 | 17 303 | 20 323 | 23 128 | 28 329 |
| долларах США <sup>1)</sup>                                       | 101    | 118    | 133    | 155    | 208    |
| Индексы, в % к предыдущему году:                                 |        |        |        |        |        |
| номинальной заработной платы,                                    | 121,2  | 120,4  | 117,5  | 113,8  | 122,5  |
| реальной заработной платы,                                       | 107,1  | 111,1  | 110,9  | 107,0  | 114,6  |
| потребительских цен  | 113,2  | 108,4  | 105,9  | 106,4  | 106,9  |

\* Здесь и далее без учета малых предприятий, занимающихся предпринимательской деятельностью.

|  | 2005   | 2006   | 2007   | 2008   | 2009   |
|--|--------|--------|--------|--------|--------|
| <b>Среднемесячная номинальная заработная плата работников в:</b> |        |        |        |        |        |
| тенге  | 34 060 | 40 790 | 52 479 | 60 805 | 67 333 |
| долларах США <sup>1)</sup>                                       | 256    | 324    | 428    | 503    | 453    |
| Индексы, в % к предыдущему году:                                 |        |        |        |        |        |
| номинальной заработной платы,                                    | 120,2  | 119,8  | 128,7  | 115,9  | 110,7  |
| реальной заработной платы,                                       | 111,7  | 110,3  | 116,1  | 99,0   | 103,2  |
| потребительских цен  | 107,6  | 108,6  | 110,8  | 117,0  | 107,3  |

<sup>1)</sup> По средневзвешенному курсу Национального банка.

### 2.3. СРЕДНЕМЕСЯЧНАЯ НОМИНАЛЬНАЯ ЗАРАБОТНАЯ ПЛАТА РАБОТНИКОВ ПО ВИДАМ ЭКОНОМИЧЕСКОЙ ДЕЯТЕЛЬНОСТИ

#### Среднемесячная номинальная заработная плата работников по видам экономической деятельности

тенге

|   | 2005    | 2006    | 2007    | 2008    | 2009    |
|---|---------|---------|---------|---------|---------|
| <b>По всем видам деятельности</b>   | 34 060  | 40 790  | 52 479  | 60 805  | 67 333  |
| Сельское хозяйство, охота и лесное хозяйство                                  | 14 981  | 18 811  | 24 676  | 31 407  | 34 171  |
| Рыболовство, рыбоводство  | 14 585  | 18 332  | 25 304  | 28 894  | 29 638  |
| Промышленность  | 41 755  | 50 223  | 61 249  | 74 805  | 80 909  |
| горнодобывающая   | 65 762  | 75 922  | 89 829  | 109 933 | 123 290 |
| обрабатывающая  | 35 412  | 43 617  | 54 415  | 65 874  | 69 160  |
| производство и распределение электроэнергии, газа и воды                      | 30 758  | 36 971  | 46 017  | 55 995  | 60 014  |
| Строительство   | 47 921  | 55 672  | 70 778  | 81 573  | 89 780  |
| Торговля; ремонт автомобилей, бытовых изделий и предметов личного пользования | 33 478  | 40 221  | 49 277  | 59 330  | 64 146  |
| Гостиницы и рестораны   | 47 433  | 48 744  | 56 848  | 64 382  | 66 763  |
| Транспорт и связь   | 49 048  | 58 861  | 70 422  | 83 012  | 88 211  |
| Финансовая деятельность   | 79 520  | 97 505  | 121 568 | 138 544 | 135 653 |
| Операции с недвижимым имуществом, аренда и предоставление услуг потребителям  | 50 662  | 60 482  | 78 154  | 93 557  | 104 568 |
| Государственное управление  | 31 160  | 35 614  | 45 599  | 47 276  | 59 132  |
| Образование   | 20 326  | 23 959  | 31 934  | 34 454  | 41 954  |
| Здравоохранение и предоставление социальных услуг                             | 18 043  | 21 311  | 33 059  | 35 775  | 45 426  |
| Предоставление коммунальных, социальных и персональных услуг                  | 39 058  | 43 082  | 52 349  | 61 369  | 67 770  |
| Деятельность экстерриториальных организаций                                   | 137 455 | 167 214 | 177 155 | 173 860 | 217 747 |

**Среднемесячная номинальная заработная плата работников по основным видам экономической деятельности**

тенге

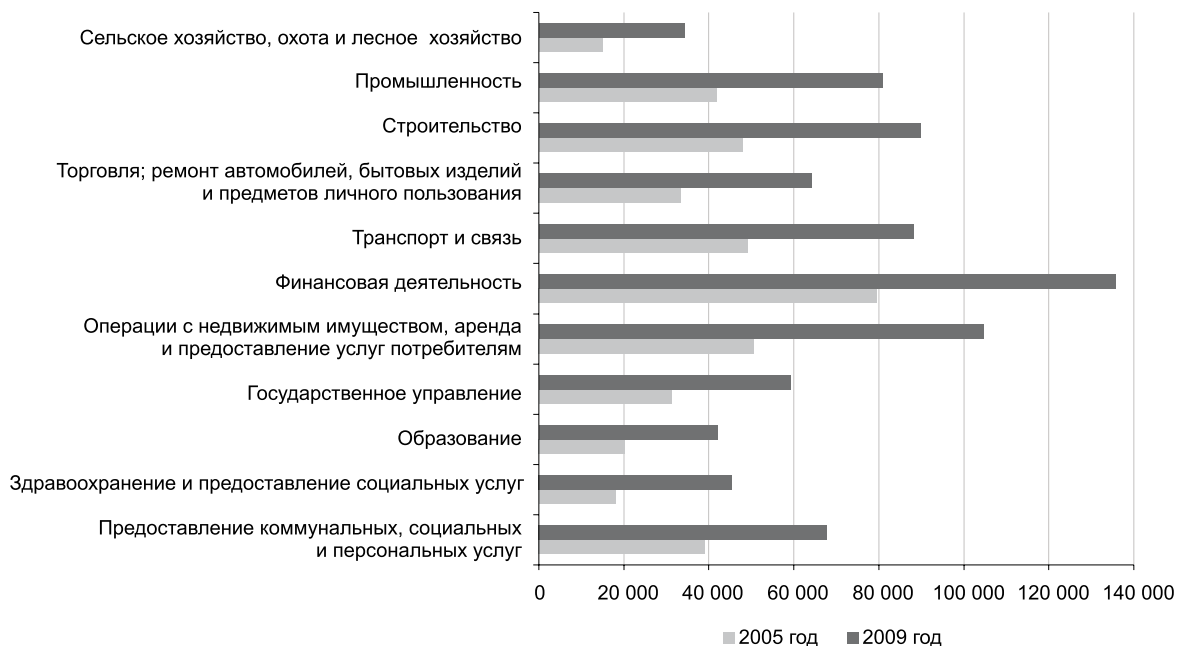

**Индексы номинальной и реальной заработной платы работников по видам экономической деятельности**

в процентах к предыдущему году

|   | Индекс номинальной заработной платы |       |       |       |       | Индекс реальной заработной платы |       |       |       |       |
|---|-------------------------------------|-------|-------|-------|-------|----------------------------------|-------|-------|-------|-------|
|   | 2005                                | 2006  | 2007  | 2008  | 2009  | 2005                             | 2006  | 2007  | 2008  | 2009  |
| <b>По всем видам деятельности</b>   | 120,2                               | 119,8 | 128,7 | 115,9 | 110,7 | 111,7                            | 110,3 | 116,1 | 99,0  | 103,2 |
| Сельское хозяйство, охота и лесное хозяйство                                  | 125,1                               | 125,6 | 131,2 | 127,3 | 108,8 | 116,2                            | 115,6 | 118,4 | 108,8 | 101,4 |
| Рыболовство, рыбоводство  | 132,6                               | 125,7 | 138,0 | 114,2 | 102,6 | 123,2                            | 115,7 | 124,6 | 97,6  | 95,6  |
| Промышленность  | 117,7                               | 120,3 | 122,0 | 122,1 | 108,2 | 109,4                            | 110,8 | 110,1 | 104,4 | 100,8 |
| горнодобывающая   | 121,1                               | 115,4 | 118,3 | 122,4 | 112,1 | 112,5                            | 106,3 | 106,8 | 104,6 | 104,5 |
| обрабатывающая  | 117,1                               | 123,2 | 124,8 | 121,1 | 105,0 | 108,9                            | 113,4 | 112,6 | 103,5 | 97,8  |
| производство и распределение электроэнергии, газа и воды                      | 114,3                               | 120,2 | 124,5 | 121,7 | 107,2 | 106,3                            | 110,7 | 112,3 | 104,0 | 99,9  |
| Строительство   | 124,1                               | 116,2 | 127,1 | 115,3 | 110,1 | 115,3                            | 107,0 | 114,7 | 98,5  | 102,6 |
| Торговля; ремонт автомобилей, бытовых изделий и предметов личного пользования | 121,3                               | 120,1 | 122,5 | 120,4 | 108,1 | 112,8                            | 110,6 | 110,6 | 102,9 | 100,7 |
| Гостиницы и рестораны   | 105,6                               | 102,8 | 116,6 | 113,3 | 103,7 | 98,1                             | 94,6  | 105,3 | 96,8  | 96,6  |
| Транспорт и связь   | 117,8                               | 120,0 | 119,6 | 117,9 | 106,3 | 109,5                            | 110,5 | 108,0 | 100,8 | 99,1  |
| Финансовая деятельность   | 123,2                               | 122,6 | 124,7 | 114,0 | 97,9  | 114,5                            | 112,9 | 112,5 | 97,4  | 91,2  |
| Операции с недвижимым имуществом, аренда и предоставление услуг потребителям  | 124,7                               | 119,4 | 129,2 | 119,7 | 111,8 | 115,9                            | 109,9 | 116,6 | 102,3 | 104,2 |
| Государственное управление  | 119,7                               | 114,3 | 128,0 | 103,7 | 125,1 | 111,2                            | 105,2 | 115,6 | 88,6  | 116,6 |
| Образование   | 113,1                               | 117,9 | 133,3 | 107,9 | 121,8 | 105,2                            | 108,5 | 120,3 | 92,2  | 113,5 |
| Здравоохранение и предоставление социальных услуг                             | 118,7                               | 118,1 | 155,1 | 108,2 | 127,0 | 110,4                            | 108,8 | 140,0 | 92,5  | 118,4 |
| Предоставление коммунальных, социальных и персональных услуг                  | 132,4                               | 110,3 | 121,5 | 117,2 | 110,4 | 123,0                            | 101,6 | 109,7 | 100,2 | 102,9 |
| Деятельность экстерриториальных организаций                                   | 98,3                                | 121,6 | 105,9 | 98,1  | 125,2 | 91,3                             | 112,0 | 95,6  | 83,9  | 116,7 |

**Номинальная и реальная заработная плата в 2005-2009 годах**



**2.4. СРЕДНЕМЕСЯЧНАЯ НОМИНАЛЬНАЯ ЗАРАБОТНАЯ ПЛАТА РАБОТНИКОВ ПО ФОРМАМ СОБСТВЕННОСТИ**

**Среднемесячная номинальная заработная плата работников по формам собственности**

|   | 2005     | 2006     | 2007     | 2008     | 2009     |
|---|----------|----------|----------|----------|----------|
| <b>тенге</b>  |          |          |          |          |          |
| <b>По всем видам собственности</b>                            | 34 060   | 40 790   | 52 479   | 60 805   | 67 333   |
| в том числе по формам собственности:                          |          |          |          |          |          |
| государственная   | 22 916   | 26 636   | 35 900   | 38 359   | 47 533   |
| частная   | 40 519   | 49 019   | 60 861   | 72 222   | 76 496   |
| собственность других государств, их юридических лиц и граждан | 69 501   | 80 097   | 101 856  | 124 640  | 142 527  |
| собственность международных организаций                       | 137 455  | 167 214  | 177 155  | 173 860  | 217 747  |
| <b>в процентах</b>  |          |          |          |          |          |
| <b>По всем видам собственности</b>                            | 100,0    | 100,0    | 100,0    | 100,0    | 100,0    |
| в том числе по формам собственности:                          |          |          |          |          |          |
| государственная   | 67,3     | 65,3     | 68,4     | 63,1     | 70,6     |
| частная   | 119,0    | 120,2    | 116,0    | 118,8    | 113,6    |
| собственность других государств, их юридических лиц и граждан | в 2,0 р. | 196,4    | 194,1    | в 2,1 р. | в 2,1 р. |
| собственность международных организаций                       | в 4,0 р. | в 4,1 р. | в 3,4 р. | в 2,9 р. | в 3,2 р. |

**Индексы номинальной и реальной заработной платы работников  
по формам собственности**

в процентах к предыдущему году

|  | 2005  | 2006  | 2007  | 2008  | 2009  |
|--|-------|-------|-------|-------|-------|
| <b>индекс номинальной заработной платы</b>                       |       |       |       |       |       |
| <b>По всем видам собственности</b>                               | 120,2 | 119,8 | 128,7 | 115,9 | 110,7 |
| в том числе по формам собственности:                             |       |       |       |       |       |
| государственная  | 118,1 | 116,2 | 134,8 | 106,8 | 123,9 |
| частная  | 119,4 | 121,0 | 124,2 | 118,7 | 105,9 |
| собственность других государств,<br>их юридических лиц и граждан | 124,5 | 115,2 | 127,2 | 122,4 | 114,4 |
| собственность международных организаций                          | 98,9  | 121,6 | 105,9 | 98,1  | 125,2 |
| <b>индекс реальной заработной платы</b>                          |       |       |       |       |       |
| <b>По всем видам собственности</b>                               | 111,7 | 110,3 | 116,1 | 99,0  | 103,2 |
| в том числе по формам собственности:                             |       |       |       |       |       |
| государственная  | 109,8 | 107,0 | 121,6 | 91,3  | 115,5 |
| частная  | 111,0 | 111,4 | 112,1 | 101,4 | 98,7  |
| собственность других государств,<br>их юридических лиц и граждан | 115,7 | 106,1 | 114,8 | 104,6 | 106,6 |
| собственность международных организаций                          | 91,9  | 112,0 | 95,6  | 83,9  | 116,7 |

**Среднемесячная номинальная заработная плата работников  
по видам экономической деятельности и формам собственности**

тенге

|   | Всего  |        |         |         |         |
|---|--------|--------|---------|---------|---------|
|   | 2005   | 2006   | 2007    | 2008    | 2009    |
| <b>По всем видам деятельности</b>   | 34 060 | 40 790 | 52 479  | 60 805  | 67 333  |
| Сельское хозяйство, охота и лесное хозяйство                                  | 14 981 | 18 811 | 24 676  | 31 407  | 34 171  |
| Рыболовство, рыбоводство  | 14 585 | 18 332 | 25 304  | 28 894  | 29 638  |
| Промышленность  | 41 755 | 50 223 | 61 249  | 74 805  | 80 909  |
| горнодобывающая   | 65 762 | 75 922 | 89 829  | 109 933 | 123 290 |
| обрабатывающая  | 35 412 | 43 617 | 54 415  | 65 874  | 69 160  |
| производство и распределение электроэнергии, газа и воды                      | 30 758 | 36 971 | 46 017  | 55 995  | 60 014  |
| Строительство   | 47 921 | 55 672 | 70 778  | 81 573  | 89 780  |
| Торговля; ремонт автомобилей, бытовых изделий и предметов личного пользования | 33 478 | 40 221 | 49 277  | 59 330  | 64 146  |
| Гостиницы и рестораны   | 47 433 | 48 744 | 56 848  | 64 382  | 66 763  |
| Транспорт и связь   | 49 048 | 58 861 | 70 422  | 83 012  | 88 211  |
| Финансовая деятельность   | 79 520 | 97 505 | 121 568 | 138 544 | 135 653 |
| Операции с недвижимым имуществом, аренда и предоставление услуг потребителям  | 50 662 | 60 482 | 78 154  | 93 557  | 104 568 |
| Государственное управление  | 31 160 | 35 614 | 45 599  | 47 276  | 59 132  |
| Образование   | 20 326 | 23 959 | 31 934  | 34 454  | 41 954  |
| Здравоохранение и предоставление социальных услуг                             | 18 043 | 21 311 | 33 059  | 35 775  | 45 426  |
| Предоставление коммунальных, социальных и персональных услуг                  | 39 058 | 43 082 | 52 349  | 61 369  | 67 770  |

продолжение

|   | в том числе по формам собственности |         |         |         |         |
|---|-------------------------------------|---------|---------|---------|---------|
|   | государственная                     |         |         |         |         |
|   | 2005                                | 2006    | 2007    | 2008    | 2009    |
| <b>По всем видам деятельности</b>   | 22 916                              | 26 636  | 35 900  | 38 359  | 47 533  |
| Сельское хозяйство, охота и лесное хозяйство                                  | 20 385                              | 24 216  | 33 721  | 44 738  | 47 231  |
| Рыболовство, рыбоводство  | 19 247                              | 21 657  | 27 705  | 29 024  | 33 259  |
| Промышленность  | 23 952                              | 30 015  | 35 299  | 41 215  | 43 761  |
| горнодобывающая   | 124 263                             | 129 297 | 176 379 | 103 758 | -       |
| обрабатывающая  | 29 220                              | 52 962  | 62 935  | 73 604  | 82 506  |
| производство и распределение электроэнергии, газа и воды                      | 22 185                              | 27 106  | 31 737  | 38 187  | 40 877  |
| Строительство   | 32 021                              | 33 442  | 44 130  | 52 758  | 58 287  |
| Торговля; ремонт автомобилей, бытовых изделий и предметов личного пользования | 23 364                              | 29 226  | 34 989  | 40 815  | 53 440  |
| Гостиницы и рестораны   | 41 913                              | 35 408  | 47 716  | 54 799  | 44 617  |
| Транспорт и связь   | 49 382                              | 63 808  | 88 410  | 105 526 | 114 613 |
| Финансовая деятельность   | 63 583                              | 77 520  | 102 076 | 126 111 | 128 081 |
| Операции с недвижимым имуществом, аренда и предоставление услуг потребителям  | 31 320                              | 36 999  | 47 520  | 53 172  | 61 184  |
| Государственное управление  | 31 128                              | 35 552  | 45 568  | 47 190  | 59 125  |
| Образование   | 19 633                              | 23 049  | 30 855  | 32 883  | 40 572  |
| Здравоохранение и предоставление социальных услуг                             | 17 753                              | 20 854  | 32 728  | 34 780  | 44 974  |
| Предоставление коммунальных, социальных и персональных услуг                  | 19 290                              | 21 702  | 28 348  | 31 707  | 37 826  |

продолжение

|   | в том числе по формам собственности |        |         |         |         |
|---|-------------------------------------|--------|---------|---------|---------|
|   | частная                             |        |         |         |         |
|   | 2005                                | 2006   | 2007    | 2008    | 2009    |
| <b>По всем видам деятельности</b>   | 40 519                              | 49 019 | 60 861  | 72 222  | 76 496  |
| Сельское хозяйство, охота и лесное хозяйство                                  | 14 440                              | 18 395 | 24 105  | 30 771  | 33 472  |
| Рыболовство, рыбоводство  | 12 926                              | 17 243 | 24 602  | 28 857  | 28 538  |
| Промышленность  | 41 929                              | 49 359 | 59 488  | 72 045  | 78 077  |
| горнодобывающая   | 63 355                              | 71 087 | 83 328  | 102 236 | 116 614 |
| обрабатывающая  | 34 861                              | 42 512 | 52 009  | 62 279  | 65 152  |
| производство и распределение электроэнергии, газа и воды                      | 32 749                              | 38 914 | 50 739  | 61 370  | 65 856  |
| Строительство   | 42 910                              | 52 127 | 64 805  | 73 649  | 79 009  |
| Торговля; ремонт автомобилей, бытовых изделий и предметов личного пользования | 31 123                              | 37 472 | 46 039  | 55 268  | 58 262  |
| Гостиницы и рестораны   | 34 628                              | 36 288 | 44 303  | 52 160  | 53 090  |
| Транспорт и связь   | 47 272                              | 56 143 | 66 825  | 78 366  | 82 525  |
| Финансовая деятельность   | 79 428                              | 96 397 | 117 710 | 135 087 | 132 753 |
| Операции с недвижимым имуществом, аренда и предоставление услуг потребителям  | 49 495                              | 61 326 | 77 542  | 90 767  | 96 499  |
| Государственное управление  | 46 687                              | 45 605 | 49 963  | 59 882  | 60 018  |
| Образование   | 27 950                              | 33 969 | 43 636  | 51 370  | 56 440  |
| Здравоохранение и предоставление социальных услуг                             | 20 198                              | 24 678 | 35 359  | 42 595  | 48 229  |
| Предоставление коммунальных, социальных и персональных услуг                  | 39 935                              | 46 599 | 56 530  | 66 965  | 71 428  |

окончание

|   | в том числе по формам собственности                           |         |         |         |         |
|---|---|---------|---------|---------|---------|
|   | собственность других государств, их юридических лиц и граждан |         |         |         |         |
|   | 2005  | 2006    | 2007    | 2008    | 2009    |
| <b>По всем видам деятельности</b>   | 69 501  | 80 097  | 101 856 | 124 640 | 142 527 |
| Сельское хозяйство, охота и лесное хозяйство                                  | 12 926  | 12 451  | 24 838  | 25 396  | 29 533  |
| Рыболовство, рыбоводство  | -   | -       | -       | -       | -       |
| Промышленность  | 46 265  | 59 971  | 77 472  | 98 020  | 105 617 |
| горнодобывающая   | 81 288  | 102 788 | 120 782 | 142 720 | 147 081 |
| обрабатывающая  | 38 266  | 48 216  | 64 824  | 81 472  | 85 895  |
| производство и распределение электроэнергии, газа и воды                      | 35 167  | 44 444  | 43 032  | 59 113  | 62 910  |
| Строительство   | 82 653  | 82 327  | 105 582 | 129 045 | 158 275 |
| Торговля; ремонт автомобилей, бытовых изделий и предметов личного пользования | 91 236  | 83 724  | 82 680  | 88 969  | 106 877 |
| Гостиницы и рестораны   | 80 833  | 80 388  | 87 287  | 95 028  | 103 430 |
| Транспорт и связь   | 74 678  | 93 579  | 110 535 | 134 484 | 169 168 |
| Финансовая деятельность   | 221 689   | 247 601 | 309 282 | 216 220 | 200 682 |
| Операции с недвижимым имуществом, аренда и предоставление услуг потребителям  | 256 219   | 220 142 | 256 399 | 303 114 | 357 121 |
| Государственное управление  | -   | -       | 28 213  | 50 000  | 94 611  |
| Образование   | 49 591  | 46 509  | 55 895  | 74 205  | 88 159  |
| Здравоохранение и предоставление социальных услуг                             | 24 789  | 32 295  | 42 177  | 52 330  | 61 078  |
| Предоставление коммунальных, социальных и персональных услуг                  | 178 795   | 165 478 | 190 596 | 236 387 | 274 539 |

## 2.5. СРЕДНЕМЕСЯЧНАЯ НОМИНАЛЬНАЯ ЗАРАБОТНАЯ ПЛАТА ПО КАТЕГОРИЯМ ПЕРСОНАЛА

### Среднемесячная номинальная заработная плата рабочих и служащих по видам экономической деятельности

тенге

|   | Рабочих |        |        |        |        |
|---|---------|--------|--------|--------|--------|
|   | 2005    | 2006   | 2007   | 2008   | 2009   |
| <b>По всем видам деятельности</b>   | 28 244  | 33 787 | 41 509 | 48 637 | 51 924 |
| Сельское хозяйство, охота и лесное хозяйство                                  | 14 068  | 17 582 | 22 856 | 28 990 | 31 722 |
| Рыболовство, рыбоводство  | 13 399  | 16 652 | 23 478 | 26 259 | 26 448 |
| Промышленность  | 34 722  | 41 533 | 50 074 | 61 493 | 65 803 |
| горнодобывающая   | 51 344  | 58 129 | 67 326 | 83 530 | 92 878 |
| обрабатывающая  | 30 718  | 37 833 | 46 814 | 56 712 | 58 976 |
| производство и распределение электроэнергии, газа и воды                      | 25 370  | 30 594 | 37 721 | 46 446 | 50 007 |
| Строительство   | 39 535  | 47 131 | 58 432 | 66 155 | 69 695 |
| Торговля; ремонт автомобилей, бытовых изделий и предметов личного пользования | 22 389  | 27 254 | 33 881 | 40 595 | 43 750 |
| Гостиницы и рестораны   | 36 843  | 37 450 | 45 061 | 50 142 | 53 601 |
| Транспорт и связь   | 38 696  | 46 214 | 54 539 | 63 934 | 68 442 |
| Финансовая деятельность   | 28 679  | 37 455 | 41 911 | 45 190 | 51 109 |
| Операции с недвижимым имуществом, аренда и предоставление услуг потребителям  | 30 700  | 35 981 | 43 783 | 49 838 | 52 877 |
| Государственное управление  | 15 922  | 18 523 | 23 437 | 24 283 | 30 178 |
| Образование   | 11 344  | 13 116 | 16 981 | 18 284 | 22 210 |
| Здравоохранение и предоставление социальных услуг                             | 13 461  | 15 976 | 21 742 | 23 014 | 29 676 |
| Предоставление коммунальных, социальных и персональных услуг                  | 20 126  | 23 986 | 32 476 | 36 277 | 36 357 |

|   | Служащих |         |         |         |         |
|---|----------|---------|---------|---------|---------|
|   | 2005     | 2006    | 2007    | 2008    | 2009    |
| <b>По всем видам деятельности</b>   | 39 650   | 47 419  | 62 778  | 71 942  | 80 590  |
| Сельское хозяйство, охота и лесное хозяйство                                  | 19 492   | 24 601  | 32 974  | 42 135  | 44 662  |
| Рыболовство, рыбоводство  | 19 661   | 24 416  | 33 095  | 38 176  | 42 221  |
| Промышленность  | 65 535   | 78 870  | 96 822  | 115 776 | 124 627 |
| горнодобывающая   | 116 829  | 137 131 | 160 902 | 192 989 | 213 360 |
| обрабатывающая  | 52 120   | 63 672  | 80 372  | 95 614  | 99 738  |
| производство и распределение электроэнергии, газа и воды                      | 45 612   | 54 178  | 67 658  | 80 428  | 85 522  |
| Строительство   | 79 187   | 86 005  | 112 143 | 130 659 | 146 100 |
| Торговля; ремонт автомобилей, бытовых изделий и предметов личного пользования | 49 975   | 58 160  | 71 691  | 85 143  | 89 982  |
| Гостиницы и рестораны   | 81 710   | 82 712  | 90 670  | 108 852 | 106 229 |
| Транспорт и связь   | 67 878   | 81 552  | 98 890  | 116 466 | 120 940 |
| Финансовая деятельность   | 85 226   | 103 543 | 129 212 | 147 709 | 143 143 |
| Операции с недвижимым имуществом, аренда и предоставление услуг потребителям  | 65 970   | 79 708  | 105 435 | 127 524 | 143 214 |
| Государственное управление  | 35 065   | 40 041  | 51 384  | 53 135  | 66 606  |
| Образование   | 23 025   | 27 312  | 36 712  | 39 681  | 48 347  |
| Здравоохранение и предоставление социальных услуг                             | 20 361   | 23 968  | 38 627  | 42 125  | 53 156  |
| Предоставление коммунальных, социальных и персональных услуг                  | 49 228   | 53 356  | 63 710  | 75 151  | 84 600  |

### Индексы номинальной и реальной заработной платы рабочих по видам экономической деятельности

в процентах к предыдущему году

|   | Индекс номинальной заработной платы |       |       |       |       | Индекс реальной заработной платы |       |       |       |       |
|---|-------------------------------------|-------|-------|-------|-------|----------------------------------|-------|-------|-------|-------|
|   | 2005                                | 2006  | 2007  | 2008  | 2009  | 2005                             | 2006  | 2007  | 2008  | 2009  |
| <b>По всем видам деятельности</b>   | 118,9                               | 119,6 | 122,9 | 117,2 | 106,8 | 100,5                            | 110,2 | 110,9 | 100,2 | 99,5  |
| Сельское хозяйство, охота и лесное хозяйство                                  | 125,4                               | 125,0 | 130,0 | 126,8 | 109,4 | 116,6                            | 115,1 | 117,3 | 108,4 | 102,0 |
| Рыболовство, рыбоводство  | 132,8                               | 124,3 | 141,0 | 111,8 | 100,7 | 123,4                            | 114,5 | 127,2 | 95,6  | 93,9  |
| Промышленность  | 117,3                               | 119,6 | 120,6 | 122,8 | 107,0 | 109,0                            | 110,1 | 108,8 | 105,0 | 99,7  |
| горнодобывающая   | 120,1                               | 113,2 | 115,8 | 124,1 | 111,2 | 111,6                            | 104,2 | 104,5 | 106,1 | 103,6 |
| обрабатывающая  | 117,3                               | 123,2 | 123,7 | 121,1 | 104,0 | 109,0                            | 113,4 | 111,7 | 103,5 | 96,9  |
| производство и распределение электроэнергии, газа и воды                      | 114,0                               | 120,6 | 123,3 | 123,1 | 107,7 | 105,9                            | 111,0 | 111,3 | 105,2 | 100,3 |
| Строительство   | 121,7                               | 119,2 | 124,0 | 113,2 | 105,4 | 113,1                            | 109,8 | 111,9 | 96,8  | 98,2  |
| Торговля; ремонт автомобилей, бытовых изделий и предметов личного пользования | 125,2                               | 121,7 | 124,3 | 119,8 | 107,8 | 116,3                            | 112,1 | 112,2 | 102,4 | 100,4 |
| Гостиницы и рестораны   | 105,4                               | 101,6 | 120,3 | 111,3 | 106,9 | 97,9                             | 93,6  | 108,6 | 95,1  | 99,6  |
| Транспорт и связь   | 116,7                               | 119,4 | 118,0 | 117,2 | 107,1 | 108,5                            | 109,9 | 106,5 | 100,2 | 99,8  |
| Финансовая деятельность   | 112,1                               | 130,6 | 111,9 | 107,8 | 113,1 | 104,1                            | 120,3 | 101,0 | 92,1  | 105,4 |
| Операции с недвижимым имуществом, аренда и предоставление услуг потребителям  | 116,4                               | 117,2 | 121,7 | 113,8 | 106,1 | 108,2                            | 107,9 | 109,8 | 97,3  | 98,9  |
| Государственное управление  | 118,8                               | 116,3 | 126,5 | 103,6 | 124,3 | 110,4                            | 107,1 | 114,2 | 88,5  | 115,8 |
| Образование   | 121,8                               | 115,6 | 129,5 | 107,7 | 121,5 | 113,2                            | 106,4 | 116,8 | 92,1  | 113,2 |
| Здравоохранение и предоставление социальных услуг                             | 118,8                               | 118,7 | 136,1 | 105,8 | 128,9 | 110,4                            | 109,3 | 122,8 | 90,4  | 120,2 |
| Предоставление коммунальных, социальных и персональных услуг                  | 117,7                               | 119,2 | 135,4 | 111,7 | 100,2 | 109,4                            | 109,8 | 122,2 | 95,5  | 93,4  |

**Индексы номинальной и реальной заработной платы служащих  
по видам экономической деятельности**

в процентах к предыдущему году

|   | Индекс номинальной заработной платы |       |       |       |       | Индекс реальной заработной платы |       |       |       |       |
|---|-------------------------------------|-------|-------|-------|-------|----------------------------------|-------|-------|-------|-------|
|   | 2005                                | 2006  | 2007  | 2008  | 2009  | 2005                             | 2006  | 2007  | 2008  | 2009  |
| <b>По всем видам деятельности</b>   | 121,0                               | 119,6 | 132,4 | 114,6 | 112,0 | 112,5                            | 110,1 | 119,5 | 97,9  | 104,4 |
| Сельское хозяйство, охота и лесное хозяйство                                  | 121,9                               | 126,2 | 134,0 | 127,8 | 106,0 | 113,2                            | 116,2 | 121,0 | 109,2 | 98,8  |
| Рыболовство, рыбоводство  | 128,1                               | 124,2 | 135,5 | 115,4 | 110,6 | 119,0                            | 114,4 | 122,3 | 98,6  | 103,1 |
| Промышленность  | 117,8                               | 120,3 | 122,8 | 119,6 | 107,6 | 109,5                            | 110,8 | 110,8 | 102,2 | 100,3 |
| горнодобывающая   | 119,8                               | 117,4 | 117,3 | 119,9 | 110,6 | 111,3                            | 108,1 | 105,9 | 102,5 | 103,0 |
| обрабатывающая  | 116,7                               | 122,2 | 126,2 | 119,0 | 104,3 | 108,4                            | 112,5 | 113,9 | 101,7 | 97,2  |
| производство и распределение электроэнергии, газа и воды                      | 114,5                               | 118,8 | 124,9 | 118,9 | 106,3 | 106,4                            | 109,4 | 112,7 | 101,6 | 99,1  |
| Строительство   | 128,2                               | 108,6 | 130,4 | 116,5 | 111,8 | 119,1                            | 100,0 | 117,7 | 99,6  | 104,2 |
| Торговля; ремонт автомобилей, бытовых изделий и предметов личного пользования | 119,1                               | 116,4 | 123,3 | 118,8 | 105,7 | 110,7                            | 107,2 | 111,3 | 101,5 | 98,5  |
| Гостиницы и рестораны   | 107,7                               | 101,2 | 109,6 | 120,1 | 97,6  | 100,1                            | 93,2  | 98,9  | 102,6 | 91,0  |
| Транспорт и связь   | 118,6                               | 120,1 | 121,3 | 117,8 | 103,8 | 110,2                            | 110,6 | 109,4 | 100,7 | 96,8  |
| Финансовая деятельность   | 122,0                               | 121,5 | 124,8 | 114,3 | 96,9  | 113,4                            | 111,9 | 112,6 | 97,7  | 90,3  |
| Операции с недвижимым имуществом, аренда и предоставление услуг потребителям  | 129,9                               | 120,8 | 132,3 | 121,0 | 112,3 | 120,7                            | 111,2 | 119,4 | 103,4 | 104,7 |
| Государственное управление  | 119,6                               | 114,2 | 128,3 | 103,4 | 125,4 | 111,1                            | 105,2 | 115,8 | 88,4  | 116,8 |
| Образование   | 112,6                               | 118,6 | 134,4 | 108,1 | 121,8 | 104,6                            | 109,2 | 121,3 | 92,4  | 113,6 |
| Здравоохранение и предоставление социальных услуг                             | 118,9                               | 117,7 | 161,2 | 109,1 | 126,2 | 110,5                            | 108,4 | 145,5 | 93,2  | 117,6 |
| Предоставление коммунальных, социальных и персональных услуг                  | 133,8                               | 108,4 | 119,4 | 118,0 | 112,6 | 124,3                            | 99,8  | 107,8 | 100,9 | 104,9 |

**2.6. СРЕДНЕМЕСЯЧНАЯ НОМИНАЛЬНАЯ ЗАРАБОТНАЯ ПЛАТА РАБОТНИКОВ  
ПО ГРУППАМ ЗАНЯТИЙ**

**Среднемесячная номинальная заработная плата работников  
по укрупненным группам занятий**

|   | тенге  |        |         |         |         |
|---|--------|--------|---------|---------|---------|
|   | 2005   | 2006   | 2007    | 2008    | 2009    |
| <b>Всего персонала</b>  | 34 060 | 40 790 | 52 479  | 60 805  | 67 333  |
| в том числе:  |        |        |         |         |         |
| Руководителей органов власти и управления всех уровней, включая руководителей организаций   | 77 570 | 93 414 | 120 049 | 139 809 | 150 966 |
| Специалистов высшего уровня квалификации  | 38 594 | 45 691 | 60 785  | 69 472  | 80 065  |
| Специалистов среднего уровня квалификации   | 26 548 | 31 731 | 44 371  | 50 050  | 58 059  |
| Служащих, занятых подготовкой информации оформлением документации, учетом и обслуживанием   | 27 805 | 32 936 | 41 339  | 48 759  | 51 988  |
| Работников сферы обслуживания, жилищно-коммунального хозяйства, торговли родственных видов деятельности   | 23 742 | 28 058 | 35 279  | 39 788  | 43 081  |
| Квалифицированных работников сельского, лесного, охотничьего хозяйств, рыбоводства и рыболовства  | 15 364 | 19 233 | 24 880  | 30 447  | 33 972  |
| Квалифицированных рабочих крупных и мелких промышленных организаций, художественных промыслов, строительства, транспорта, связи, геологии и разведки недр | 36 438 | 44 436 | 54 158  | 64 326  | 68 122  |
| Операторов, аппаратчиков, машинистов установок и машин и слесарей сборщиков   | 39 330 | 45 683 | 53 895  | 65 249  | 70 695  |
| неквалифицированных рабочих   | 15 035 | 18 019 | 23 651  | 26 748  | 29 510  |

|   | в процентах к итогу |          |          |         |          |
|---|---------------------|----------|----------|---------|----------|
|   | 2005                | 2006     | 2007     | 2008    | 2009     |
| <b>Всего персонала</b>  | 100,0               | 100,0    | 100,0    | 100,0   | 100,0    |
| руководителей органов власти и управления всех уровней, включая руководителей организаций   | в 2,3 р.            | в 2,3 р. | в 2,3 р. | в 2,3р. | в 2,2 р. |
| специалистов высшего уровня квалификации  | 113,3               | 112,0    | 115,8    | 114,3   | 118,9    |
| специалистов среднего уровня квалификации   | 77,9                | 77,8     | 84,5     | 82,3    | 86,2     |
| служащих, занятых подготовкой информации оформлением документации, учетом и обслуживанием работников сферы обслуживания, жилищно-коммунального хозяйства, торговли родственных видов деятельности | 81,6                | 80,7     | 78,8     | 80,2    | 77,2     |
| квалифицированных работников сельского, лесного, охотничьего хозяйств, рыбоводства и рыболовства  | 69,7                | 68,8     | 67,2     | 65,4    | 64,0     |
| квалифицирован-ных рабочих крупных и мелких промышленных организаций, художественных промыслов, строительства, транспорта, связи, геологии и разведки недр  | 45,1                | 47,2     | 47,4     | 50,1    | 50,5     |
| операторов, аппаратчиков, машинистов установок и машин и слесарей сборщиков   | 107,0               | 108,9    | 103,2    | 105,8   | 101,2    |
| неквалифицированных рабочих   | 115,5               | 112,0    | 102,7    | 107,3   | 105,0    |
|   | 44,1                | 44,2     | 45,1     | 44,0    | 43,8     |

## 2.7. СРЕДНЕМЕСЯЧНАЯ НОМИНАЛЬНАЯ ЗАРАБОТНАЯ ПЛАТА РАБОТНИКОВ ПО ОТРАСЛЯМ ПРОМЫШЛЕННОСТИ

### Среднемесячная номинальная заработная плата работников по отраслям промышленности

тенге

|  | 2005    | 2006    | 2007    | 2008    | 2009    |
|--|---------|---------|---------|---------|---------|
| <b>Промышленность – всего</b>  | 41 755  | 50 223  | 61 249  | 74 805  | 80 909  |
| Горнодобывающая промышленность   | 65 763  | 75 922  | 89 829  | 109 933 | 123 290 |
| Добыча угля, лигнита и торфа   | 36 206  | 43 678  | 56 303  | 70 630  | 69 132  |
| Добыча сырой нефти и природного газа; предоставление услуг в этих областях                 | 119 420 | 128 574 | 145 192 | 171 578 | 193 769 |
| Добыча металлических руд   | 37 412  | 45 826  | 55 758  | 69 914  | 76 314  |
| Прочие отрасли горнодобывающей промышленности  | 39 543  | 47 506  | 64 213  | 76 229  | 88 687  |
| Обрабатывающая промышленность  | 35 412  | 43 617  | 54 415  | 65 874  | 69 160  |
| Производство пищевых продуктов, включая напитки  | 26 408  | 32 378  | 41 792  | 50 537  | 52 518  |
| Производство табачных изделий  | 111 524 | 136 013 | 153 289 | 191 457 | 270 077 |
| Текстильное производство   | 16 525  | 21 918  | 25 740  | 29 386  | 31 535  |
| Производство одежды; выделка и крашение меха   | 16 628  | 19 256  | 25 507  | 29 992  | 29 387  |
| Производство кожи, изделий из кожи и производство обуви                                    | 18 609  | 22 665  | 28 931  | 36 289  | 39 502  |
| Обработка древесины и производство изделий из дерева и пробки, кроме мебели                | 23 631  | 34 203  | 39 864  | 46 079  | 34 176  |
| Производство бумажной массы, бумаги, картона и изделий из них                              | 34 801  | 39 627  | 50 802  | 58 675  | 60 450  |
| Издательская и полиграфическая деятельность, тиражирование записанных носителей информации | 41 971  | 49 461  | 61 205  | 71 005  | 72 816  |
| Производство кокса, нефтепродуктов и ядерных материалов                                    | 59 550  | 68 091  | 77 407  | 97 561  | 96 871  |
| Химическая промышленность  | 27 509  | 35 226  | 46 579  | 54 117  | 55 030  |
| Производство резиновых и пластмассовых изделий   | 29 033  | 39 069  | 52 537  | 64 673  | 69 953  |
| Производство прочих неметаллических минеральных продуктов                                  | 34 832  | 43 585  | 54 103  | 58 158  | 62 874  |

окончание

|  | 2005   | 2006   | 2007   | 2008   | 2009   |
|--|--------|--------|--------|--------|--------|
| Металлургическая промышленность и производство готовых металлических изделий                         | 38 944 | 48 720 | 61 611 | 77 066 | 79 546 |
| Металлургическая промышленность  | 39 329 | 48 865 | 61 842 | 78 473 | 81 058 |
| Производство чугуна, стали и ферросплавов  | 42 142 | 53 690 | 69 416 | 89 269 | 88 894 |
| Производство труб  | 29 141 | 32 396 | 58 947 | 64 628 | 60 713 |
| Производство цветных металлов  | 37 037 | 46 037 | 56 574 | 72 403 | 78 475 |
| Литье металлов   | 41 855 | 37 209 | 56 843 | 65 210 | 59 269 |
| Производство готовых металлических изделий   | 34 444 | 47 176 | 59 542 | 65 216 | 66 361 |
| Производство машин и оборудования  | 33 130 | 40 569 | 51 405 | 62 981 | 66 295 |
| Производство офисного оборудования и вычислительной техники  | 33 946 | 40 837 | 45 593 | 42 957 | 49 391 |
| Производство электрических машин и электрооборудования   | 35 289 | 40 992 | 52 303 | 61 476 | 64 912 |
| Производство аппаратуры для радио, телевидения и связи   | 48 732 | 54 916 | 62 090 | 75 780 | 85 088 |
| Производство изделий медицинской техники, средств измерений, оптических приборов и аппаратуры, часов | 26 712 | 33 480 | 44 532 | 54 084 | 59 406 |
| Производство автомобилей, прицепов и полуприцепов  | 25 921 | 37 712 | 49 470 | 53 351 | 58 010 |
| Производство прочих транспортных средств   | 38 976 | 45 086 | 52 075 | 61 168 | 66 246 |
| Производство мебели и прочей продукции, не включенной в другие группировки                           | 21 029 | 31 365 | 38 338 | 39 779 | 45 380 |
| Обработка вторичного сырья   | 40 706 | 49 934 | 64 080 | 69 988 | 57 977 |
| Производство и распределение электроэнергии, газа и воды   | 30 758 | 36 971 | 46 017 | 55 995 | 60 014 |

### Индексы номинальной и реальной заработной платы работников по отраслям промышленности

в процентах к предыдущему году

|   | Индекс номинальной заработной платы |       |       |       |       | Индекс реальной заработной платы |       |       |       |       |
|---|-------------------------------------|-------|-------|-------|-------|----------------------------------|-------|-------|-------|-------|
|   | 2005                                | 2006  | 2007  | 2008  | 2009  | 2005                             | 2006  | 2007  | 2008  | 2009  |
| <b>Промышленность – всего</b>   | 117,7                               | 120,3 | 122,0 | 122,1 | 108,2 | 109,4                            | 110,8 | 110,1 | 104,4 | 100,8 |
| Горнодобывающая промышленность  | 121,1                               | 115,4 | 118,3 | 122,4 | 112,2 | 112,5                            | 106,3 | 106,8 | 104,6 | 104,6 |
| Добыча угля, лигнита и торфа  | 107,3                               | 120,6 | 128,9 | 125,4 | 97,9  | 99,7                             | 111,1 | 116,3 | 107,2 | 91,2  |
| Добыча сырой нефти и природного газа; предоставление услуг в этих областях  | 118,2                               | 107,7 | 112,9 | 118,2 | 112,9 | 109,9                            | 99,1  | 101,9 | 101,0 | 105,3 |
| Добыча металлических руд  | 113,1                               | 122,5 | 121,7 | 125,4 | 109,2 | 105,2                            | 112,8 | 109,8 | 107,2 | 101,7 |
| Прочие отрасли горнодобывающей промышленности                               | 133,3                               | 120,1 | 135,2 | 118,7 | 116,3 | 123,9                            | 110,6 | 122,0 | 101,5 | 108,4 |
| Обрабатывающая промышленность   | 117,1                               | 123,2 | 124,8 | 121,1 | 105,0 | 108,9                            | 113,4 | 112,6 | 103,5 | 97,9  |
| Производство пищевых продуктов, включая напитки                             | 121,7                               | 122,6 | 129,1 | 120,9 | 103,9 | 113,1                            | 112,9 | 116,5 | 103,4 | 96,8  |
| Производство табачных изделий   | 107,2                               | 122,0 | 112,7 | 124,9 | 141,1 | 99,7                             | 112,3 | 101,7 | 106,8 | 131,5 |
| Текстильное производство  | 117,6                               | 132,6 | 117,4 | 114,2 | 107,3 | 109,3                            | 122,1 | 106,0 | 97,6  | 100,0 |
| Производство одежды; выделка и крашение меха                                | 135,1                               | 115,8 | 132,5 | 117,6 | 98,0  | 125,5                            | 106,6 | 119,5 | 100,5 | 91,3  |
| Производство кожи, изделий из кожи и производство обуви                     | 119,8                               | 121,8 | 127,6 | 125,4 | 108,9 | 111,3                            | 112,2 | 115,2 | 107,2 | 101,4 |
| Обработка древесины и производство изделий из дерева и пробки, кроме мебели | 148,1                               | 144,7 | 116,5 | 115,6 | 74,2  | 137,7                            | 133,3 | 105,2 | 98,8  | 69,1  |

|  | Индекс номинальной заработной платы |       |       |       |       | Индекс реальной заработной платы |       |       |       |       |
|--|-------------------------------------|-------|-------|-------|-------|----------------------------------|-------|-------|-------|-------|
|  | 2005                                | 2006  | 2007  | 2008  | 2009  | 2005                             | 2006  | 2007  | 2008  | 2009  |
| Производство бумажной массы, бумаги, картона и изделий из них  | 95,9                                | 113,9 | 128,2 | 115,5 | 103,0 | 89,1                             | 104,9 | 115,7 | 98,7  | 96,0  |
| Издательская и полиграфическая деятельность, тиражирование записанных носителей информации           | 122,2                               | 117,8 | 123,7 | 116,0 | 102,6 | 113,5                            | 108,5 | 111,7 | 99,2  | 95,6  |
| Производство кокса, нефтепродуктов и ядерных материалов  | 105,0                               | 114,3 | 113,7 | 126,0 | 99,3  | 97,6                             | 105,3 | 102,6 | 107,7 | 92,5  |
| Химическая промышленность  | 113,7                               | 128,1 | 132,2 | 116,2 | 101,7 | 105,7                            | 117,9 | 119,3 | 99,3  | 94,8  |
| Производство резиновых и пластмассовых изделий   | 126,1                               | 134,6 | 134,5 | 123,1 | 108,2 | 117,2                            | 123,9 | 121,4 | 105,2 | 100,8 |
| Производство прочих неметаллических минеральных продуктов  | 126,9                               | 125,1 | 124,1 | 107,5 | 108,1 | 117,9                            | 115,2 | 112,0 | 91,9  | 100,8 |
| Металлургическая промышленность и производство готовых металлических изделий                         | 111,9                               | 125,1 | 126,5 | 125,1 | 103,2 | 104,0                            | 115,2 | 114,1 | 106,9 | 96,2  |
| Металлургическая промышленность  | 109,8                               | 124,2 | 126,6 | 126,9 | 103,3 | 102,0                            | 114,4 | 114,2 | 108,5 | 96,3  |
| Производство чугуна, стали и ферросплавов  | 107,2                               | 127,4 | 129,3 | 128,6 | 99,6  | 99,7                             | 117,3 | 116,7 | 109,9 | 92,8  |
| Производство труб  | 106,0                               | 111,2 | 182,0 | 109,6 | 93,9  | 98,5                             | 102,4 | 164,2 | 93,7  | 87,6  |
| Производство цветных металлов  | 112,1                               | 124,3 | 122,9 | 128,0 | 108,4 | 104,2                            | 114,5 | 110,9 | 109,4 | 101,0 |
| Литье металлов   | 123,4                               | 88,9  | 152,8 | 114,7 | 90,9  | 114,7                            | 81,9  | 137,9 | 98,1  | 84,7  |
| Производство готовых металлических изделий   | 143,9                               | 137,0 | 126,2 | 109,5 | 101,8 | 133,8                            | 126,1 | 113,9 | 93,6  | 94,8  |
| Производство машин и оборудования  | 123,0                               | 122,5 | 126,7 | 122,5 | 105,3 | 114,3                            | 112,8 | 114,4 | 104,7 | 98,1  |
| Производство офисного оборудования и вычислительной техники  | 106,4                               | 120,3 | 111,6 | 94,2  | 115,0 | 98,9                             | 110,8 | 100,8 | 80,5  | 107,2 |
| Производство электрических машин и электрооборудования   | 131,1                               | 116,2 | 127,6 | 117,5 | 105,6 | 121,8                            | 107,0 | 115,2 | 100,5 | 98,4  |
| Производство аппаратуры для радио, телевидения и связи   | 92,9                                | 112,7 | 113,1 | 122,0 | 112,3 | 86,4                             | 103,8 | 102,0 | 104,3 | 104,6 |
| Производство изделий медицинской техники, средств измерений, оптических приборов и аппаратуры, часов | 129,8                               | 125,3 | 133,0 | 121,4 | 109,8 | 120,7                            | 115,4 | 120,0 | 103,8 | 102,4 |
| Производство автомобилей, прицепов и полуприцепов  | 114,3                               | 145,5 | 131,2 | 107,8 | 108,7 | 106,3                            | 134,0 | 118,4 | 92,2  | 101,3 |
| Производство прочих транспортных средств   | 124,1                               | 115,7 | 115,5 | 117,5 | 108,3 | 115,4                            | 106,5 | 104,2 | 100,4 | 100,9 |
| Производство мебели и прочей продукции, не включенной в другие группировки                           | 124,3                               | 149,1 | 122,2 | 103,8 | 114,1 | 115,5                            | 137,3 | 110,3 | 88,7  | 106,3 |
| Обработка вторичного сырья   | 125,5                               | 122,7 | 128,3 | 109,2 | 82,8  | 116,7                            | 113,0 | 115,8 | 93,4  | 77,2  |
| Производство и распределение электроэнергии, газа и воды   | 114,3                               | 120,2 | 124,5 | 121,7 | 107,2 | 106,3                            | 110,7 | 112,3 | 104,0 | 99,9  |

## 2.8. РАСПРЕДЕЛЕНИЕ РАБОТНИКОВ ПО РАЗМЕРАМ НАЧИСЛЕННОЙ ЗАРАБОТНОЙ ПЛАТЫ\*

### Распределение работников по размерам начисленной заработной платы

тысяч человек

|  | 2005    | 2006    | 2007    | 2008    | 2009    |
|--|---------|---------|---------|---------|---------|
| <b>Численность наемных работников - всего</b>                | 2 428,3 | 2 547,1 | 2 681,8 | 2 776,3 | 2 736,6 |
| в том числе по размерам начисленной заработной платы, тенге: |         |         |         |         |         |
| до 12000   | 526,2   | 294,0   | 94,7    | 40,5    | 0,0     |
| от 12001 до 15000  | 254,8   | 230,9   | 179,0   | 165,7   | 69,7    |
| от 15001 до 25000  | 657,8   | 641,2   | 521,5   | 457,8   | 430,7   |
| от 25001 до 35000  | 406,6   | 516,5   | 535,6   | 475,4   | 428,3   |
| от 35001 до 45000  | 213,6   | 307,6   | 442,4   | 459,5   | 446,1   |
| от 45001 до 55000  | 113,9   | 168,1   | 251,3   | 280,8   | 315,1   |
| от 55001 до 65000  | 75,3    | 107,2   | 184,4   | 226,8   | 254,6   |
| от 65001 до 75000  | 53,3    | 77,5    | 131,9   | 179,8   | 211,7   |
| свыше 75000  | 126,9   | 204,2   | 341,0   | 490,0   | 580,3   |

### Распределение работников по видам экономической деятельности и размерам начисленной заработной платы в 2009 году

|   | Всего        |             | в том числе по размерам начисленной заработной платы, тенге |             |                   |             |
|---|--------------|-------------|---|-------------|-------------------|-------------|
|   |              |             | до 12000  |             | от 12001 до 15000 |             |
|   | тыс. человек | в % к итогу | тыс. человек  | в % к итогу | тыс. человек      | в % к итогу |
| <b>По всем видам деятельности</b>   | 2 736,6      | 100,0       | 0,0   | 100,0       | 69,7              | 100,0       |
| Сельское хозяйство охота и лесное хозяйство                                   | 103,1        | 3,8         | -   | -           | 14,2              | 20,3        |
| Рыболовство, рыбоводство  | 0,8          | 0,0         | -   | -           | 0,1               | 0,2         |
| Промышленность  | 518,1        | 18,9        | -   | -           | 6,1               | 8,7         |
| горнодобывающая   | 134,6        | 4,9         | -   | -           | 0,5               | 0,7         |
| обрабатывающая  | 275,2        | 10,1        | -   | -           | 4,5               | 6,5         |
| производство и распределение электроэнергии, газа и воды                      | 108,3        | 4,0         | -   | -           | 1,0               | 1,4         |
| Строительство   | 156,0        | 5,7         | -   | -           | 2,6               | 3,8         |
| Торговля; ремонт автомобилей, бытовых изделий и предметов личного пользования | 119,5        | 4,4         | -   | -           | 4,7               | 6,8         |
| Гостиницы и рестораны   | 25,2         | 0,9         | -   | -           | 0,8               | 1,2         |
| Транспорт и связь   | 220,8        | 8,1         | -   | -           | 2,4               | 3,4         |
| Финансовая деятельность   | 63,2         | 2,3         | -   | -           | 0,7               | 1,1         |
| Операции с недвижимым имуществом, аренда и предоставление услуг               | 196,1        | 7,2         | -   | -           | 3,9               | 5,6         |
| потребителям  | 304,5        | 11,1        | -   | -           | 3,6               | 5,1         |
| Государственное управление  | 657,4        | 24,0        | -   | -           | 20,4              | 29,2        |
| Образование   |              |             |   |             |                   |             |
| Здравоохранение и предоставление социальных услуг                             | 278,5        | 10,2        | -   | -           | 6,3               | 9,0         |
| Предоставление коммунальных, социальных и персональных услуг                  | 93,2         | 3,4         | 0,0   | 100,0       | 4,0               | 5,7         |

\* По единовременному учету работники, проработавшие полностью июнь месяц.

продолжение

|   | в том числе по размерам начисленной заработной платы, тенге |             |                   |             |                   |             |
|---|---|-------------|-------------------|-------------|-------------------|-------------|
|   | от 15001 до 25000   |             | от 25001 до 35000 |             | от 35001 до 45000 |             |
|   | тыс. человек  | в % к итогу | тыс. человек      | в % к итогу | тыс. человек      | в % к итогу |
| <b>По всем видам деятельности</b>   | 430,7   | 100,0       | 428,3             | 100,0       | 446,1             | 100,0       |
| Сельское хозяйство охота и лесное хозяйство                                   | 30,5  | 7,1         | 23,0              | 5,4         | 15,9              | 3,6         |
| Рыболовство, рыбоводство  | 0,3   | 0,1         | 0,3               | 0,1         | 0,1               | 0,0         |
| Промышленность  | 40,1  | 9,3         | 65,6              | 15,3        | 72,1              | 16,2        |
| горнодобывающая   | 4,8   | 1,1         | 11,6              | 2,7         | 12,9              | 2,9         |
| обрабатывающая  | 23,7  | 5,5         | 34,1              | 8,0         | 38,7              | 8,7         |
| производство и распределение электроэнергии, газа и воды                      | 11,5  | 2,7         | 19,9              | 4,6         | 20,5              | 4,6         |
| Строительство   | 12,9  | 3,0         | 13,4              | 3,1         | 16,9              | 3,8         |
| Торговля; ремонт автомобилей, бытовых изделий и предметов личного пользования | 24,0  | 5,6         | 19,3              | 4,5         | 19,5              | 4,4         |
| Гостиницы и рестораны   | 3,1   | 0,7         | 3,8               | 0,9         | 4,1               | 0,9         |
| Транспорт и связь   | 12,3  | 2,9         | 18,0              | 4,2         | 25,1              | 5,6         |
| Финансовая деятельность   | 1,9   | 0,4         | 2,5               | 0,6         | 4,2               | 0,9         |
| Операции с недвижимым имуществом, аренда и предоставление услуг               |   |             |                   |             |                   |             |
| потребителям  | 21,4  | 5,0         | 33,1              | 7,7         | 37,7              | 8,4         |
| Государственное управление  | 51,5  | 12,0        | 41,6              | 9,7         | 61,1              | 13,7        |
| Образование   | 156,5   | 36,3        | 123,0             | 28,7        | 120,8             | 27,1        |
| Здравоохранение и предоставление социальных услуг                             | 54,8  | 12,7        | 64,1              | 15,0        | 55,2              | 12,4        |
| Предоставление коммунальных, социальных и персональных услуг                  | 21,5  | 5,0         | 20,5              | 4,8         | 13,4              | 3,0         |

продолжение

|   | в том числе по размерам начисленной заработной платы, тенге |             |                   |             |                   |             |              |             |
|---|---|-------------|-------------------|-------------|-------------------|-------------|--------------|-------------|
|   | от 45001 до 55000   |             | от 55001 до 65000 |             | от 65001 до 75000 |             | свыше 75000  |             |
|   | тыс. человек  | в % к итогу | тыс. человек      | в % к итогу | тыс. человек      | в % к итогу | тыс. человек | в % к итогу |
| <b>По всем видам деятельности</b>   | 315,1   | 100,0       | 254,6             | 100,0       | 211,7             | 100,0       | 580,3        | 100,0       |
| Сельское хозяйство охота и лесное хозяйство                                   | 7,3   | 2,3         | 5,0               | 2,0         | 3,9               | 1,9         | 3,2          | 0,6         |
| Рыболовство, рыбоводство  | 0,0   | 0,0         | 0,0               | 0,0         | 0,0               | 0,0         | 0,0          | 0,0         |
| Промышленность  | 61,6  | 19,6        | 52,1              | 20,5        | 43,1              | 20,4        | 177,4        | 30,6        |
| горнодобывающая   | 12,5  | 4,0         | 10,8              | 4,2         | 9,7               | 4,6         | 71,6         | 12,3        |
| обрабатывающая  | 35,4  | 11,2        | 30,8              | 12,1        | 25,5              | 12,0        | 82,6         | 14,2        |
| производство и распределение электроэнергии, газа и воды                      | 13,7  | 4,3         | 10,6              | 4,1         | 7,9               | 3,7         | 23,2         | 4,0         |
| Строительство   | 13,6  | 4,3         | 16,0              | 6,3         | 16,9              | 8,0         | 63,7         | 11,0        |
| Торговля; ремонт автомобилей, бытовых изделий и предметов личного пользования | 12,4  | 3,9         | 8,3               | 3,2         | 7,6               | 3,6         | 23,7         | 4,1         |
| Гостиницы и рестораны   | 2,9   | 0,9         | 2,6               | 1,0         | 1,7               | 0,8         | 6,1          | 1,1         |
| Транспорт и связь   | 25,7  | 8,1         | 26,9              | 10,6        | 24,8              | 11,7        | 85,6         | 14,8        |
| Финансовая деятельность   | 5,6   | 1,8         | 6,2               | 2,4         | 6,0               | 2,8         | 36,1         | 6,2         |

окончание

|  | в том числе по размерам начисленной заработной платы, тенге |             |                   |             |                   |             |              |             |
|--|---|-------------|-------------------|-------------|-------------------|-------------|--------------|-------------|
|  | от 45001 до 55000   |             | от 55001 до 65000 |             | от 65001 до 75000 |             | свыше 75000  |             |
|  | тыс. человек  | в % к итогу | тыс. человек      | в % к итогу | тыс. человек      | в % к итогу | тыс. человек | в % к итогу |
| Операции с недвижимым имуществом, аренда и предоставление услуг потребителям | 22,5  | 7,1         | 15,8              | 6,2         | 12,1              | 5,7         | 49,7         | 8,6         |
| Государственное управление   | 46,9  | 14,9        | 32,9              | 12,9        | 26,0              | 12,3        | 40,9         | 7,1         |
| Образование  | 72,7  | 23,1        | 58,3              | 22,9        | 48,0              | 22,7        | 57,7         | 9,9         |
| Здравоохранение и предоставление социальных услуг                            | 35,8  | 11,4        | 25,1              | 9,8         | 17,2              | 8,1         | 20,0         | 3,4         |
| Предоставление коммунальных, социальных и персональных услуг                 | 8,1   | 2,6         | 5,4               | 2,1         | 4,3               | 2,0         | 16,0         | 2,8         |

## 2.9. РАСПРЕДЕЛЕНИЕ ЧИСЛЕННОСТИ РАБОТНИКОВ ПО ГРУППАМ ЗАНЯТИЙ И РАЗМЕРАМ НАЧИСЛЕННОЙ ЗАРАБОТНОЙ ПЛАТЫ\*

### Распределение работников по основным группам занятий и размерам начисленной заработной платы в 2009 году

|   | Всего        |             | в том числе по размерам начисленной заработной платы, тенге |             |                   |             |
|---|--------------|-------------|---|-------------|-------------------|-------------|
|   | тыс. человек | в % к итогу | до 12000  |             | от 12001 до 15000 |             |
|   |              |             | тыс. человек  | в % к итогу | тыс. человек      | в % к итогу |
| <b>Численность работников – всего</b>   | 2 736,6      | 100,0       | 0,0   | 100,0       | 69,7              | 100,0       |
| из них:   |              |             |   |             |                   |             |
| Руководители органов власти и управления всех уровней, руководители организаций                                 | 213,9        | 7,8         | 0,0   | 13,0        | 0,7               | 1,0         |
| Специалисты высшего уровня квалификации   | 702,4        | 25,7        | 0,0   | 4,3         | 5,0               | 7,2         |
| Специалисты среднего уровня квалификации  | 509,4        | 18,6        | 0,0   | 8,7         | 9,6               | 13,8        |
| Служащие, занятые подготовкой информации, оформлением документации, учетом и обслуживанием                      | 119,2        | 4,4         | 0,0   | 21,7        | 3,9               | 5,6         |
| Работники сферы обслуживания, жилищно-коммунального хозяйства, торговли и родственных видов деятельности        | 148,5        | 5,4         | 0,0   | 13,0        | 5,2               | 7,5         |
| Квалифицированные работники сельского, лесного, охотничьего хозяйства, рыболовства и рыболовства                | 41,8         | 1,5         | -   | -           | 4,0               | 5,7         |
| Квалифицированные рабочие промышленных организаций, строительства, транспорта и связи, геологии и разведки недр | 364,8        | 13,3        | -   | -           | 4,1               | 5,9         |
| Операторы, аппаратчики, машинисты установок и машин и слесари-сборщики  | 247,1        | 9,0         | -   | -           | 3,1               | 4,4         |
| Неквалифицированные рабочие   | 389,5        | 14,2        | 0,0   | 39,1        | 34,1              | 48,9        |

\* По единовременному учету работники, проработавшие полностью июнь месяц.

продолжение

|   | в том числе по размерам начисленной заработной платы, тенге |             |                   |             |                   |             |
|---|---|-------------|-------------------|-------------|-------------------|-------------|
|   | от 15001 до 25000   |             | от 25001 до 35000 |             | от 35001 до 45000 |             |
|   | тыс. человек  | в % к итогу | тыс. человек      | в % к итогу | тыс. человек      | в % к итогу |
| <b>Численность работников – всего</b>   | 430,7   | 100,0       | 428,3             | 100,0       | 446,1             | 100,0       |
| из них:   |   |             |                   |             |                   |             |
| Руководители органов власти и управления всех уровней, руководители организаций                                 | 3,7   | 0,9         | 7,7               | 1,8         | 15,6              | 3,5         |
| Специалисты высшего уровня квалификации   | 33,8  | 7,8         | 85,8              | 20,0        | 137,2             | 30,8        |
| Специалисты среднего уровня квалификации  | 73,8  | 17,1        | 109,5             | 25,6        | 111,6             | 25,0        |
| Служащие, занятые подготовкой информации, оформлением документации, учетом и обслуживанием                      | 28,7  | 6,7         | 23,8              | 5,6         | 19,3              | 4,3         |
| Работники сферы обслуживания, жилищно-коммунального хозяйства, торговли и родственных видов деятельности        | 36,3  | 8,4         | 31,1              | 7,3         | 31,5              | 7,1         |
| Квалифицированные работники сельского, лесного, охотничьего хозяйства, рыбоводства и рыболовства                | 11,9  | 2,8         | 10,2              | 2,4         | 6,5               | 1,5         |
| Квалифицированные рабочие промышленных организаций, строительства, транспорта и связи, геологии и разведки недр | 23,7  | 5,5         | 41,6              | 9,7         | 52,8              | 11,8        |
| Операторы, аппаратчики, машинисты установок и машин и слесари-сборщики  | 25,0  | 5,8         | 33,0              | 7,7         | 35,2              | 7,9         |
| Неквалифицированные рабочие   | 193,8   | 45,0        | 85,6              | 20,0        | 36,3              | 8,1         |

продолжение

|  | в том числе по размерам начисленной заработной платы, тенге |             |                   |             |                   |             |              |             |
|--|---|-------------|-------------------|-------------|-------------------|-------------|--------------|-------------|
|  | от 45001 до 55000   |             | от 55001 до 65000 |             | от 65001 до 75000 |             | свыше 75000  |             |
|  | тыс. человек  | в % к итогу | тыс. человек      | в % к итогу | тыс. человек      | в % к итогу | тыс. человек | в % к итогу |
| <b>Численность работников - всего</b>  | 315,1   | 100,0       | 254,6             | 100,0       | 211,7             | 100,0       | 580,3        | 100,0       |
| из них:  |   |             |                   |             |                   |             |              |             |
| Руководители органов власти и управления всех уровней, руководители организаций                          | 17,6  | 5,6         | 22,6              | 8,9         | 26,8              | 12,6        | 119,1        | 20,5        |
| Специалисты высшего уровня квалификации  | 104,6   | 33,2        | 88,1              | 34,6        | 74,4              | 35,2        | 173,5        | 29,9        |
| Специалисты среднего уровня квалификации   | 68,8  | 21,8        | 44,5              | 17,5        | 29,7              | 14,0        | 61,9         | 10,7        |
| Служащие, занятые подготовкой информации, оформлением документации, учетом и обслуживанием               | 11,4  | 3,6         | 8,3               | 3,2         | 6,4               | 3,0         | 17,5         | 3,0         |
| Работники сферы обслуживания, жилищно-коммунального хозяйства, торговли и родственных видов деятельности | 17,1  | 5,4         | 8,9               | 3,5         | 6,2               | 2,9         | 12,2         | 2,1         |
| Квалифицированные работники сельского, лесного, охотничьего хозяйства, рыбоводства и рыболовства         | 2,8   | 0,9         | 2,0               | 0,8         | 1,5               | 0,7         | 3,0          | 0,5         |

окончание

|   | в том числе по размерам начисленной заработной платы, тенге |             |                   |             |                   |             |              |             |
|---|---|-------------|-------------------|-------------|-------------------|-------------|--------------|-------------|
|   | от 45001 до 55000   |             | от 55001 до 65000 |             | от 65001 до 75000 |             | свыше 75000  |             |
|   | тыс. человек  | в % к итогу | тыс. человек      | в % к итогу | тыс. человек      | в % к итогу | тыс. человек | в % к итогу |
| Квалифицированные рабочие промышленных организаций, строительства, транспорта и связи, геологии и разведки недр | 49,1  | 15,6        | 45,1              | 17,7        | 38,9              | 18,4        | 109,5        | 18,9        |
| Операторы, аппаратчики, машинисты установок и машин и слесари-сборщики  | 28,3  | 9,0         | 25,2              | 9,9         | 21,7              | 10,3        | 75,5         | 13,0        |
| Неквалифицированные рабочие   | 15,5  | 4,9         | 9,9               | 3,9         | 6,1               | 2,9         | 8,2          | 1,4         |

## 2.10. СРЕДНЕМЕСЯЧНАЯ НОМИНАЛЬНАЯ ЗАРАБОТНАЯ ПЛАТА РАБОТНИКОВ ПО ПРОФЕССИЯМ И ДОЛЖНОСТЯМ

### Среднемесячная номинальная заработная плата работников по отдельным видам экономической деятельности и отдельным профессиям и должностям

|   | Среднемесячная номинальная заработная плата, тенге |         |         |         |         |
|---|--|---------|---------|---------|---------|
|   | руководителя организации                           |         |         |         |         |
|   | 2005   | 2006    | 2007    | 2008    | 2009    |
| Сельское хозяйство  | 38 219   | 47 440  | 65 672  | 85 249  | 88 859  |
| Рыболовство, рыбоводство  | 32 561   | 41 589  | 55 517  | 64 653  | 64 831  |
| Горнодобывающая промышленность  |  |         |         |         |         |
| добыча угля, лигнита и торфа  | 84 613   | 126 354 | 153 904 | 196 838 | 220 260 |
| добыча сырой нефти и природного газа  | 398 209  | 425 717 | 598 264 | 770 466 | 809 825 |
| Обрабатывающая промышленность   |  |         |         |         |         |
| производство мяса и мясопродуктов   | 55 177   | 94 550  | 95 961  | 111 162 | 130 700 |
| производство растительных и животных масел и жиров                            | 111 168  | 145 761 | 199 507 | 271 039 | 283 680 |
| производство молочных продуктов   | 88 209   | 98 536  | 104 929 | 158 587 | 170 077 |
| производство хлеба  | 68 220   | 88 387  | 153 282 | 161 508 | 183 057 |
| текстильное производство  | 92 810   | 95 281  | 148 461 | 190 400 | 190 408 |
| производство одежды   | 46 167   | 50 150  | 64 879  | 90 912  | 92 577  |
| производство обуви  | 38 762   | 54 838  | 94 144  | 114 133 | 133 167 |
| производство нефтепродуктов   | 334 226  | 343 574 | 369 687 | 372 517 | 373 503 |
| химическая промышленность   | 118 895  | 146 836 | 158 806 | 179 519 | 243 763 |
| Металлургическая промышленность   | 191 786  | 195 241 | 262 672 | 311 493 | 455 686 |
| производство машин и оборудования   | 143 934  | 150 601 | 202 178 | 202 217 | 214 298 |
| производство мебели   | 64 636   | 70 667  | 135 477 | 143 290 | 148 613 |
| Производство и распределение электроэнергии                                   | 155 976  | 163 760 | 239 037 | 259 252 | 287 019 |
| Строительство   | 173 151  | 205 821 | 248 127 | 259 708 | 280 673 |
| Торговля; ремонт автомобилей, бытовых изделий и предметов личного пользования | 153 777  | 177 198 | 206 812 | 280 969 | 282 964 |
| Гостиницы и рестораны   | 170 963  | 200 530 | 250 298 | 276 659 | 282 153 |
| Транспорт и связь   |  |         |         |         |         |
| деятельность железнодорожного транспорта                                      | 122 396  | 154 113 | 177 388 | 261 076 | 273 908 |
| деятельность прочего сухопутного транспорта                                   | 65 308   | 109 239 | 118 488 | 176 369 | 186 731 |
| деятельность воздушного транспорта  | 255 936  | 285 969 | 290 824 | 345 250 | 351 948 |
| почта и связь   | 189 907  | 235 013 | 276 001 | 286 373 | 304 839 |
| Финансовая деятельность   | 378 416  | 423 202 | 537 811 | 615 582 | 639 867 |
| Государственное управление  | 71 744   | 72 484  | 91 899  | 93 143  | 111 310 |
| Образование   | 41 899   | 44 941  | 56 887  | 59 595  | 75 687  |
| Здравоохранение и предоставление социальных услуг                             |  |         |         |         |         |
| деятельность в области здравоохранения  | 40 463   | 43 153  | 63 928  | 70 933  | 84 630  |

продолжение

|   | Среднемесячная номинальная заработная плата, тенге |         |         |         |         |
|---|--|---------|---------|---------|---------|
|   | руководителя специализированного подразделения     |         |         |         |         |
|   | 2005   | 2006    | 2007    | 2008    | 2009    |
| Сельское хозяйство  | 27 049   | 29 997  | 42 695  | 54 559  | 54 747  |
| Рыболовство, рыбоводство  | 26 755   | 31 669  | 59 929  | 60 581  | 60 644  |
| Горнодобывающая промышленность  |  |         |         |         |         |
| добыча угля, лигнита и торфа  | 58 976   | 59 654  | 84 805  | 102 048 | 102 283 |
| добыча сырой нефти и природного газа  | 212 458  | 245 046 | 313 185 | 384 886 | 386 461 |
| Обрабатывающая промышленность   |  |         |         |         |         |
| производство мяса и мясопродуктов   | 38 279   | 40 960  | 49 010  | 52 785  | 68 849  |
| производство растительных и животных масел и жиров                            | 74 572   | 84 475  | 160 242 | 167 571 | 167 992 |
| производство молочных продуктов   | 35 499   | 42 613  | 75 494  | 81 573  | 84 640  |
| производство хлеба  | 36 637   | 43 055  | 66 192  | 84 872  | 84 229  |
| текстильное производство  | 32 361   | 38 516  | 53 329  | 78 824  | 78 664  |
| производство одежды   | 25 922   | 27 523  | 46 137  | 60 014  | 62 878  |
| производство обуви  | 30 827   | 33 782  | 64 154  | 100 786 | 98 375  |
| производство нефтепродуктов   | 156 100  | 159 972 | 198 875 | 245 366 | 246 241 |
| химическая промышленность   | 57 861   | 62 621  | 87 513  | 113 438 | 114 497 |
| металлургическая промышленность   | 73 982   | 78 442  | 113 959 | 165 183 | 169 536 |
| производство машин и оборудования   | 72 347   | 77 436  | 99 071  | 106 900 | 108 518 |
| производство мебели   | 38 708   | 39 605  | 77 770  | 83 718  | 87 559  |
| Производство и распределение электроэнергии                                   | 74 458   | 75 524  | 113 808 | 134 628 | 134 240 |
| Строительство   | 97 993   | 105 874 | 187 144 | 187 718 | 189 433 |
| Торговля; ремонт автомобилей, бытовых изделий и предметов личного пользования | 80 511   | 86 224  | 102 863 | 153 149 | 173 507 |
| Гостиницы и рестораны   | 134 940  | 139 732 | 190 043 | 215 207 | 232 299 |
| Транспорт и связь   |  |         |         |         |         |
| деятельность железнодорожного транспорта                                      | 89 740   | 106 520 | 132 122 | 134 508 | 140 356 |
| деятельность прочего сухопутного транспорта                                   | 49 873   | 61 755  | 82 788  | 103 201 | 103 399 |
| деятельность воздушного транспорта  | 95 247   | 106 582 | 148 543 | 169 304 | 176 695 |
| почта и связь   | 106 698  | 108 918 | 155 737 | 173 524 | 182 749 |
| Финансовая деятельность   | 181 440  | 184 193 | 293 933 | 310 777 | 327 660 |
| Государственное управление  | 56 113   | 57 901  | 68 947  | 70 390  | 88 145  |
| Образование   | 38 429   | 46 649  | 53 878  | 58 251  | 73 373  |
| Здравоохранение и предоставление социальных услуг                             |  |         |         |         |         |
| деятельность в области здравоохранения  | -  | -       | -       | -       | -       |

продолжение

|  | Среднемесячная номинальная заработная плата, тенге |         |         |         |         |
|--|--|---------|---------|---------|---------|
|  | бухгалтера   |         |         |         |         |
|  | 2005   | 2006    | 2007    | 2008    | 2009    |
| Сельское хозяйство                                 | 20 686   | 24 998  | 32 535  | 40 972  | 41 354  |
| Рыболовство, рыбоводство                           | 25 850   | 32 580  | 47 795  | 54 386  | 56 500  |
| Горнодобывающая промышленность                     |  |         |         |         |         |
| добыча угля, лигнита и торфа                       | 34 032   | 37 267  | 48 002  | 60 599  | 78 008  |
| добыча сырой нефти и природного газа               | 128 505  | 146 912 | 166 758 | 204 794 | 221 261 |
| Обрабатывающая промышленность                      |  |         |         |         |         |
| производство мяса и мясопродуктов                  | 23 705   | 33 469  | 34 595  | 36 745  | 48 246  |
| производство растительных и животных масел и жиров | 38 653   | 47 329  | 67 316  | 90 775  | 94 567  |
| производство молочных продуктов                    | 29 869   | 36 878  | 43 882  | 60 701  | 63 423  |
| производство хлеба                                 | 25 910   | 31 629  | 41 663  | 48 033  | 57 749  |
| текстильное производство                           | 25 651   | 29 595  | 42 161  | 48 587  | 49 813  |
| производство одежды                                | 22 198   | 24 900  | 35 903  | 44 967  | 48 003  |
| производство обуви                                 | 22 850   | 33 479  | 52 264  | 54 667  | 57 455  |
| производство нефтепродуктов                        | 73 080   | 84 265  | 106 223 | 111 730 | 113 697 |
| химическая промышленность                          | 39 595   | 49 118  | 60 739  | 67 459  | 76 858  |
| металлургическая промышленность                    | 45 409   | 56 873  | 65 603  | 82 074  | 89 404  |
| производство машин и оборудования                  | 48 579   | 48 770  | 62 626  | 66 288  | 85 825  |

продолжение

|   | Среднемесячная номинальная заработная плата, тенге |        |         |         |         |
|---|--|--------|---------|---------|---------|
|   | бухгалтера   |        |         |         |         |
|   | 2005   | 2006   | 2007    | 2008    | 2009    |
| производство мебели   | 27 880   | 34 164 | 51 003  | 60 316  | 62 912  |
| Производство и распределение электроэнергии                                   | 37 492   | 50 150 | 64 705  | 74 873  | 75 006  |
| Строительство   | 57 195   | 71 160 | 86 008  | 92 989  | 113 039 |
| Торговля; ремонт автомобилей, бытовых изделий и предметов личного пользования | 41 611   | 52 476 | 67 611  | 83 919  | 86 007  |
| Гостиницы и рестораны   | 67 431   | 81 400 | 81 468  | 90 576  | 97 736  |
| Транспорт и связь   |  |        |         |         |         |
| деятельность железнодорожного транспорта                                      | 50 815   | 58 071 | 71 460  | 82 753  | 83 798  |
| деятельность прочего сухопутного транспорта                                   | 36 217   | 41 462 | 55 753  | 63 438  | 69 702  |
| деятельность воздушного транспорта  | 88 066   | 89 848 | 114 074 | 155 085 | 160 859 |
| почта и связь   | 49 665   | 64 542 | 83 065  | 90 882  | 93 373  |
| Финансовая деятельность   | 81 693   | 95 192 | 108 654 | 133 505 | 134 648 |
| Государственное управление  | 29 112   | 30 025 | 33 934  | 34 086  | 37 867  |
| Образование   | 23 466   | 23 986 | 31 444  | 33 499  | 38 587  |
| Здравоохранение и предоставление социальных услуг                             |  |        |         |         |         |
| деятельность в области здравоохранения  | 25 560   | 27 374 | 35 990  | 39 582  | 46 470  |

продолжение

|   | Среднемесячная номинальная заработная плата, тенге |         |         |         |         |
|---|--|---------|---------|---------|---------|
|   | экономиста   |         |         |         |         |
|   | 2005   | 2006    | 2007    | 2008    | 2009    |
| Сельское хозяйство  | 22 610   | 25 913  | 34 493  | 42 063  | 49 998  |
| Рыболовство, рыбоводство  | 18 156   | 18 383  | 37 343  | 43 350  | 44 767  |
| Горнодобывающая промышленность  |  |         |         |         |         |
| добыча угля, лигнита и торфа  | 38 139   | 41 720  | 53 444  | 55 946  | 71 421  |
| добыча сырой нефти и природного газа  | 155 789  | 161 369 | 160 323 | 215 375 | 260 182 |
| Обрабатывающая промышленность   |  |         |         |         |         |
| производство мяса и мясопродуктов   | 22 911   | 25 620  | 39 614  | 43 863  | 51 591  |
| производство растительных и животных масел и жиров                            | 39 006   | 44 331  | 60 165  | 75 377  | 82 219  |
| производство молочных продуктов   | 28 956   | 40 605  | 43 904  | 56 969  | 55 152  |
| производство хлеба  | 25 774   | 28 027  | 43 736  | 59 113  | 66 984  |
| текстильное производство  | 24 819   | 26 867  | 43 334  | 49 000  | 50 440  |
| производство одежды   | 18 167   | 23 642  | 36 680  | 36 174  | 43 522  |
| производство обуви  | 22 100   | 22 467  | 43 300  | 43 500  | 49 000  |
| производство нефтепродуктов   | 67 424   | 81 564  | 109 415 | 124 300 | 127 806 |
| химическая промышленность   | 29 119   | 39 766  | 44 265  | 58 302  | 61 139  |
| металлургическая промышленность   | 43 905   | 49 381  | 56 703  | 88 965  | 88 983  |
| производство машин и оборудования   | 34 957   | 45 116  | 52 514  | 62 395  | 75 513  |
| производство мебели   | 30 311   | 36 121  | 39 058  | 36 593  | 42 658  |
| Производство и распределение электроэнергии                                   | 43 842   | 51 596  | 63 082  | 65 404  | 75 814  |
| Строительство   | 60 200   | 86 666  | 102 928 | 111 580 | 182 164 |
| Торговля; ремонт автомобилей, бытовых изделий и предметов личного пользования | 48 278   | 54 664  | 65 769  | 82 991  | 95 611  |
| Гостиницы и рестораны   | 69 867   | 75 800  | 90 013  | 91 840  | 92 179  |
| Транспорт и связь   |  |         |         |         |         |
| деятельность железнодорожного транспорта                                      | 56 010   | 69 272  | 73 856  | 85 811  | 85 640  |
| деятельность прочего сухопутного транспорта                                   | 36 403   | 44 919  | 57 663  | 75 191  | 82 603  |
| деятельность воздушного транспорта  | 78 905   | 89 032  | 99 809  | 138 825 | 138 968 |
| почта и связь   | 46 730   | 52 156  | 67 884  | 74 972  | 89 976  |
| Финансовая деятельность   | 65 698   | 94 445  | 105 578 | 109 833 | 120 860 |
| Государственное управление  | 20 995   | 22 426  | 28 923  | 34 266  | 43 717  |
| Образование   | 23 840   | 24 156  | 31 782  | 34 107  | 38 223  |
| Здравоохранение и предоставление социальных услуг                             |  |         |         |         |         |
| деятельность в области здравоохранения  | 22 126   | 23 487  | 32 090  | 34 879  | 44 630  |

продолжение

|   | Среднемесячная номинальная заработная плата, тенге |         |         |         |         |
|---|--|---------|---------|---------|---------|
|   | бухгалтера (средней квалификации)                  |         |         |         |         |
|   | 2005   | 2006    | 2007    | 2008    | 2009    |
| Сельское хозяйство  | 14 514   | 16 885  | 21 364  | 26 931  | 28 909  |
| Рыболовство, рыбоводство  | 15 142   | 16 793  | 23 776  | 33 980  | 35 873  |
| Горнодобывающая промышленность  |  |         |         |         |         |
| добыча угля, лигнита и торфа  | 30 614   | 37 929  | 38 784  | 56 608  | 58 782  |
| добыча сырой нефти и природного газа  | 121 545  | 125 002 | 130 176 | 146 822 | 158 809 |
| Обрабатывающая промышленность   |  |         |         |         |         |
| производство мяса и мясопродуктов   | 13 414   | 20 319  | 23 511  | 26 570  | 40 618  |
| производство растительных и животных масел и жиров                            | 31 694   | 32 283  | 51 320  | 53 757  | 63 824  |
| производство молочных продуктов   | 21 319   | 20 911  | 30 639  | 43 882  | 51 683  |
| производство хлеба  | 22 433   | 31 078  | 35 184  | 43 296  | 43 653  |
| текстильное производство  | 18 667   | 19 572  | 25 873  | 36 930  | 45 926  |
| производство одежды   | 19 550   | 25 764  | 32 555  | 27 081  | 31 660  |
| производство обуви  | 16 250   | 19 090  | 20 700  | 23 000  | 43 000  |
| производство нефтепродуктов   | 63 825   | 70 000  | 78 960  | 83 000  | 89 950  |
| химическая промышленность   | 24 154   | 29 186  | 46 010  | 61 604  | 63 915  |
| металлургическая промышленность   | 33 102   | 44 900  | 42 455  | 59 804  | 63 723  |
| производство машин и оборудования   | 26 118   | 30 414  | 39 332  | 47 765  | 61 964  |
| производство мебели   | 20 933   | 21 631  | 28 853  | 37 633  | 38 345  |
| Производство и распределение электроэнергии                                   | 29 973   | 37 526  | 42 341  | 46 551  | 53 208  |
| Строительство   | 53 775   | 52 643  | 63 432  | 74 319  | 78 868  |
| Торговля; ремонт автомобилей, бытовых изделий и предметов личного пользования | 29 784   | 38 268  | 42 011  | 48 407  | 52 738  |
| Гостиницы и рестораны   | 32 483   | 38 223  | 59 609  | 63 045  | 63 160  |
| Транспорт и связь   |  |         |         |         |         |
| деятельность железнодорожного транспорта                                      | 45 423   | 50 183  | 61 547  | 79 043  | 83 209  |
| деятельность прочего сухопутного транспорта                                   | 20 753   | 34 805  | 35 315  | 41 254  | 47 647  |
| деятельность воздушного транспорта  | 53 741   | 57 186  | 64 961  | 65 872  | 65 930  |
| почта и связь   | 33 925   | 43 114  | 49 326  | 56 639  | 63 304  |
| Финансовая деятельность   | 54 435   | 69 713  | 79 022  | 94 223  | 94 675  |
| Государственное управление  | 18 617   | 21 830  | 23 550  | 38 300  | 40 140  |
| Образование   | 16 724   | 17 553  | 22 266  | 22 892  | 28 839  |
| Здравоохранение и предоставление социальных услуг                             |  |         |         |         |         |
| деятельность в области здравоохранения  | 18 640   | 19 988  | 25 788  | 26 990  | 31 298  |

продолжение

|  | Среднемесячная номинальная заработная плата, тенге |        |        |         |         |
|--|--|--------|--------|---------|---------|
|  | слесаря  |        |        |         |         |
|  | 2005   | 2006   | 2007   | 2008    | 2009    |
| Сельское хозяйство                                 | 16 047   | 19 762 | 24 348 | 30 086  | 33 089  |
| Рыболовство, рыбоводство                           | 14 956   | 15 460 | 25 840 | 27 453  | 28 000  |
| Горнодобывающая промышленность                     |  |        |        |         |         |
| добыча угля, лигнита и торфа                       | 31 888   | 40 684 | 40 686 | -       | -       |
| добыча сырой нефти и природного газа               | 79 917   | 76 780 | 86 190 | 107 813 | 106 953 |
| Обрабатывающая промышленность                      |  |        |        |         |         |
| производство мяса и мясопродуктов                  | 19 869   | 21 810 | 26 464 | 31 751  | 37 402  |
| производство растительных и животных масел и жиров | 24 128   | 29 309 | 41 205 | 44 676  | 50 578  |
| производство молочных продуктов                    | 22 330   | 24 615 | 36 115 | 42 696  | 39 279  |
| производство хлеба                                 | 24 326   | 31 264 | 40 744 | 53 512  | 56 453  |
| текстильное производство                           | 15 338   | 20 397 | 23 302 | 28 315  | 32 131  |
| производство одежды                                | 15 443   | 15 864 | 26 800 | 38 891  | 39 463  |
| производство обуви                                 | -  | -      | -      | -       | -       |
| производство нефтепродуктов                        | 57 228   | 62 783 | 86 248 | 115 458 | 115 261 |
| химическая промышленность                          | 29 190   | 31 353 | 48 604 | 52 876  | 53 501  |
| металлургическая промышленность                    | 35 981   | 43 410 | 52 769 | 59 166  | 62 855  |
| производство машин и оборудования                  | 31 687   | 39 875 | 48 196 | 58 574  | 64 966  |

продолжение

|   | Среднемесячная номинальная заработная плата, тенге |        |        |        |        |
|---|--|--------|--------|--------|--------|
|   | слесаря  |        |        |        |        |
|   | 2005   | 2006   | 2007   | 2008   | 2009   |
| производство мебели   | 19 147   | 22 948 | 38 576 | 45 542 | 49 682 |
| Производство и распределение электроэнергии                                   | 40 794   | 42 419 | 57 061 | 63 414 | 64 300 |
| Строительство   | 43 058   | 57 159 | 54 496 | 65 736 | 72 978 |
| Торговля; ремонт автомобилей, бытовых изделий и предметов личного пользования | 28 870   | 36 855 | 37 171 | 42 175 | 50 114 |
| Гостиницы и рестораны   | 45 563   | 50 259 | 59 225 | 60 535 | 66 132 |
| Транспорт и связь   |  |        |        |        |        |
| деятельность железнодорожного транспорта                                      | 35 852   | 47 897 | 51 416 | 65 606 | 67 727 |
| деятельность прочего сухопутного транспорта                                   | 22 461   | 30 367 | 35 771 | 40 049 | 42 702 |
| деятельность воздушного транспорта  | 32 300   | 39 108 | 44 543 | 44 786 | 68 342 |
| почта и связь   | -  | -      | -      | -      | -      |
| Финансовая деятельность   | -  | -      | -      | -      | -      |
| Государственное управление  | -  | -      | -      | -      | -      |
| Образование   | -  | -      | -      | -      | -      |
| Здравоохранение и предоставление социальных услуг                             | -  | -      | -      | -      | -      |
| деятельность в области здравоохранения  | -  | -      | -      | -      | -      |

продолжение

|   | Среднемесячная номинальная заработная плата, тенге |        |        |        |        |
|---|--|--------|--------|--------|--------|
|   | укладчика-упаковщика                               |        |        |        |        |
|   | 2005   | 2006   | 2007   | 2008   | 2009   |
| Сельское хозяйство  | 13 154   | 16 091 | 22 679 | 29 372 | 30 104 |
| Рыболовство, рыбоводство  | 20 000   | 21 000 | -      | -      | -      |
| Горнодобывающая промышленность  |  |        |        |        |        |
| добыча угля, лигнита и торфа  | -  | -      | -      | -      | -      |
| добыча сырой нефти и природного газа  | -  | -      | -      | -      | -      |
| Обрабатывающая промышленность   |  |        |        |        |        |
| производство мяса и мясопродуктов   | 20 552   | 26 852 | 47 286 | 48 434 | 49 100 |
| производство растительных и животных масел и жиров                            | 24 171   | 26 942 | 34 764 | 39 281 | 52 466 |
| производство молочных продуктов   | 19 624   | 29 265 | 34 627 | 42 942 | 46 973 |
| производство хлеба  | 21 200   | 25 746 | 33 863 | 49 296 | 48 073 |
| текстильное производство  | 13 881   | 17 354 | 18 244 | 27 168 | 30 098 |
| производство одежды   | 14 111   | 18 100 | 27 716 | 38 754 | 40 955 |
| производство обуви  | 13 917   | 16 110 | 28 975 | 30 000 | -      |
| производство нефтепродуктов   | -  | -      | -      | -      | -      |
| химическая промышленность   | -  | -      | -      | -      | -      |
| металлургическая промышленность   | -  | -      | -      | -      | -      |
| производство машин и оборудования   | -  | -      | -      | -      | -      |
| производство мебели   | -  | -      | -      | -      | -      |
| Производство и распределение электроэнергии                                   | -  | -      | -      | -      | -      |
| Строительство   | -  | -      | -      | -      | -      |
| Торговля; ремонт автомобилей, бытовых изделий и предметов личного пользования | -  | -      | -      | -      | -      |
| Гостиницы и рестораны   | -  | -      | -      | -      | -      |
| Транспорт и связь   |  |        |        |        |        |
| деятельность железнодорожного транспорта                                      | -  | -      | -      | -      | -      |
| деятельность прочего сухопутного транспорта                                   | -  | -      | -      | -      | -      |
| деятельность воздушного транспорта  | -  | -      | -      | -      | -      |
| почта и связь   | -  | -      | -      | -      | -      |
| Финансовая деятельность   | -  | -      | -      | -      | -      |
| Государственное управление  | -  | -      | -      | -      | -      |
| Образование   | -  | -      | -      | -      | -      |
| Здравоохранение и предоставление социальных услуг                             | -  | -      | -      | -      | -      |
| деятельность в области здравоохранения  | -  | -      | -      | -      | -      |

продолжение

|   | Среднемесячная номинальная заработная плата, тенге |        |        |        |        |
|---|--|--------|--------|--------|--------|
|   | грузчика   |        |        |        |        |
|   | 2005   | 2006   | 2007   | 2008   | 2009   |
| Сельское хозяйство  | 14 192   | 17 628 | 21 144 | 26 835 | 29 214 |
| Рыболовство, рыбоводство  | 15 900   | 16 659 | 22 214 | 22 224 | 21 932 |
| Горнодобывающая промышленность  |  |        |        |        |        |
| добыча угля, лигнита и торфа  | 18 561   | 26 806 | 40 100 | 41 103 | 55 675 |
| добыча сырой нефти и природного газа  | 50 367   | 55 704 | 62 913 | 70 887 | 78 136 |
| Обрабатывающая промышленность   |  |        |        |        |        |
| производство мяса и мясопродуктов   | 18 183   | 20 551 | 25 427 | 23 013 | 24 416 |
| производство растительных и животных масел и жиров                            | 21 775   | 31 158 | 38 314 | 40 355 | 49 682 |
| производство молочных продуктов   | 17 844   | 21 878 | 31 618 | 37 490 | 39 056 |
| производство хлеба  | 17 232   | 20 510 | 32 057 | 41 444 | 42 031 |
| текстильное производство  | 15 677   | 19 236 | 20 029 | 25 756 | 27 297 |
| производство одежды   | 12 389   | 16 458 | 21 807 | 27 889 | 28 144 |
| производство обуви  | 12 550   | 13 400 | 19 125 | 23 375 | 24 444 |
| производство нефтепродуктов   | 53 053   | 54 668 | 65 461 | 83 029 | 85 140 |
| химическая промышленность   | 24 311   | 30 203 | 32 479 | 39 132 | 40 157 |
| металлургическая промышленность   | 32 549   | 35 088 | 44 693 | 50 868 | 51 581 |
| производство машин и оборудования   | 23 590   | 28 124 | 32 540 | 38 837 | 49 809 |
| производство мебели   | 14 275   | 16 604 | 20 951 | 26 410 | 30 160 |
| Производство и распределение электроэнергии                                   | -  | -      | -      | -      | -      |
| Строительство   | -  | -      | -      | -      | -      |
| Торговля; ремонт автомобилей, бытовых изделий и предметов личного пользования | 21 018   | 23 338 | 29 492 | 33 081 | 38 416 |
| Гостиницы и рестораны   | 29 371   | 31 987 | 42 224 | 42 251 | 43 118 |
| Транспорт и связь   |  |        |        |        |        |
| деятельность железнодорожного транспорта                                      | 23 922   | 31 142 | 38 069 | 43 095 | 50 029 |
| деятельность прочего сухопутного транспорта                                   | -  | -      | -      | -      | -      |
| деятельность воздушного транспорта  | 17 100   | 33 216 | 40 218 | 43 514 | 45 496 |
| почта и связь   | 23 319   | 22 501 | 26 941 | 31 893 | 35 753 |
| Финансовая деятельность   | -  | -      | -      | -      | -      |
| Государственное управление  | -  | -      | -      | -      | -      |
| Образование   | -  | -      | -      | -      | -      |
| Здравоохранение и предоставление социальных услуг                             | -  | -      | -      | -      | -      |
| деятельность в области здравоохранения  | -  | -      | -      | -      | -      |

продолжение

|  | Среднемесячная номинальная заработная плата, тенге |        |        |        |        |
|--|--|--------|--------|--------|--------|
|  | подсобного рабочего                                |        |        |        |        |
|  | 2005   | 2006   | 2007   | 2008   | 2009   |
| Сельское хозяйство                                 | 12 853   | 15 857 | 18 524 | 22 880 | 25 476 |
| Рыболовство, рыбоводство                           | 11 790   | 17 604 | 19 639 | 20 194 | 19 941 |
| Горнодобывающая промышленность                     |  |        |        |        |        |
| добыча угля, лигнита и торфа                       | 13 674   | 19 222 | 22 347 | 23 999 | 25 358 |
| добыча сырой нефти и природного газа               | 43 840   | 57 688 | 60 615 | 64 631 | 70 887 |
| Обрабатывающая промышленность                      |  |        |        |        |        |
| производство мяса и мясопродуктов                  | 11 281   | 15 011 | 20 324 | 20 871 | 26 214 |
| производство растительных и животных масел и жиров | 19 495   | 21 866 | 30 088 | 34 822 | 35 375 |
| производство молочных продуктов                    | 16 030   | 18 707 | 23 502 | 29 823 | 31 345 |
| производство хлеба                                 | 13 483   | 21 420 | 24 327 | 27 457 | 29 967 |
| текстильное производство                           | 13 304   | 17 020 | 20 225 | 25 219 | 25 900 |
| производство одежды                                | 10 841   | 13 371 | 18 432 | 24 866 | 24 972 |
| производство обуви                                 | 13 350   | 16 454 | 17 425 | 22 333 | 24 750 |
| производство нефтепродуктов                        | 38 667   | 42 960 | 46 725 | 46 840 | 46 550 |
| химическая промышленность                          | 16 503   | 22 633 | 29 906 | 34 931 | 37 643 |
| металлургическая промышленность                    | 22 529   | 24 635 | 29 146 | 37 937 | 40 400 |
| производство машин и оборудования                  | 18 406   | 20 728 | 29 762 | 33 593 | 37 068 |

окончание

|   | Среднемесячная номинальная заработная плата, тенге |        |        |        |        |
|---|--|--------|--------|--------|--------|
|   | подсобного рабочего                                |        |        |        |        |
|   | 2005   | 2006   | 2007   | 2008   | 2009   |
| производство мебели   | 17 583   | 18 220 | 21 138 | 25 882 | 27 814 |
| Производство и распределение электроэнергии                                   |  |        |        |        |        |
| Строительство   | 27 352   | 32 177 | 42 953 | 45 597 | 49 971 |
| Торговля; ремонт автомобилей, бытовых изделий и предметов личного пользования | 18 309   | 21 201 | 26 218 | 34 003 | 36 147 |
| Гостиницы и рестораны   | 34 558   | 35 532 | 38 380 | 46 254 | 46 165 |
| Транспорт и связь   |  |        |        |        |        |
| деятельность железнодорожного транспорта                                      | -  | -      | -      | -      | -      |
| деятельность прочего сухопутного транспорта                                   | 18 062   | 20 024 | 26 736 | 34 287 | 34 548 |
| деятельность воздушного транспорта  | -  | -      | -      | -      | -      |
| почта и связь   | 20 131   | 22 723 | 27 425 | 29 231 | 29 664 |
| Финансовая деятельность   | -  | -      | -      | -      | -      |
| Государственное управление  | -  | -      | -      | -      | -      |
| Образование   | -  | -      | -      | -      | -      |
| Здравоохранение и предоставление социальных услуг                             | -  | -      | -      | -      | -      |
| деятельность в области здравоохранения  | -  | -      | -      | -      | -      |

## 2.11. СРЕДНЕМЕСЯЧНАЯ НОМИНАЛЬНАЯ ЗАРАБОТНАЯ ПЛАТА РАБОТНИКОВ В ГОСУДАРСТВАХ СОДРУЖЕСТВА НЕЗАВИСИМЫХ ГОСУДАРСТВ

### Среднемесячная номинальная заработная плата работников в государствах Содружества Независимых Государств\*

|             | Национальная валюта | 2005    | 2006     | 2007     | 2008     | 2009     |
|-------------|---------------------|---------|----------|----------|----------|----------|
| Казахстан   | тыс.тенге           | 34,1    | 40,8     | 52,5     | 60,8     | 67,3     |
| Азербайджан | тыс.манатов         | 123,6   | 149,0    | 215,8    | 268,0    | 298,0    |
| Армения     | тыс.драмов          | 52,1    | 64,3     | 74,2     | 91,3     | 102,1    |
| Беларусь    | тыс.бел.рублей      | 463,7   | 582,2    | 694,0    | 885,6    | 981,6    |
| Грузия      | лари                | 204,2   | 277,0    | 368,1    | ...      | ...      |
| Кыргызстан  | сомов               | 2 612,0 | 3 270,0  | 3 970,0  | 5 400,0  | 6 252,8  |
| Молдова     | лей                 | 1 319,0 | 1 697,1  | 2 065,0  | 2 529,0  | 2 747,6  |
| Россия      | рублей              | 8 555,0 | 10 634,0 | 13 593,0 | 17 112,0 | 18 637,5 |
| Таджикистан | сомони              | 83,6    | 116,3    | 163,3    | 236,0    | 285,6    |
| Узбекистан  | тыс.сум             | ...     | ...      | ...      | ...      | ...      |
| Украина     | гривен              | 806,2   | 1 041,5  | 1 351,0  | 1 806,0  | 1 906,0  |

\* По данным Статкомитета СНГ.

### Среднемесячная номинальная заработная плата работников в государствах Содружества Независимых Государств, в долларах США\*

|             | 2005  | 2006  | 2007  | 2008  | 2009  |
|-------------|-------|-------|-------|-------|-------|
| Казахстан   | 256,0 | 323,5 | 428,0 | 503,0 | 452,8 |
| Азербайджан | 124,6 | 166,8 | 251,5 | 326,2 | 371,1 |
| Армения     | 113,8 | 150,0 | 217,0 | 298,5 | 268,2 |
| Беларусь    | 217,8 | 271,2 | 323,0 | 412,0 | 345,1 |
| Грузия      | 112,8 | 155,9 | 220,3 | ...   | ...   |
| Кыргызстан  | 62,7  | 81,0  | 106,4 | 147,7 | 142,1 |
| Молдова     | 104,7 | 129,2 | 170,2 | 243,4 | 230,3 |
| Россия      | 301,6 | 391,0 | 531,6 | 689,7 | 622,5 |
| Таджикистан | 28,7  | 35,2  | 47,4  | 68,8  | 65,3  |
| Узбекистан  | ...   | ...   | ...   | ...   | ...   |
| Украина     | 157,5 | 206,2 | 267,5 | 342,9 | 238,9 |

\* По курсу Национальных банков.

## 2.12. ФОНД ЗАРАБОТНОЙ ПЛАТЫ

## Фонд заработной платы наемных работников по видам экономической деятельности

млн. тенге

|   | 2005        | 2006        | 2007        | 2008        | 2009        |
|---|-------------|-------------|-------------|-------------|-------------|
| <b>По всем видам деятельности</b>   | 1 153 490,7 | 1 450 899,7 | 1 962 672,5 | 2 331 340,9 | 2 568 112,3 |
| Сельское хозяйство, охота и лесное хозяйство                                  | 23 786,5    | 27 472,3    | 33 205,3    | 40 660,7    | 43 843,3    |
| Рыболовство, рыбоводство  | 258,7       | 333,5       | 462,1       | 456,3       | 416,8       |
| Промышленность  | 333 841,4   | 411 226,7   | 509 586,7   | 628 622,1   | 641 918,5   |
| горнодобывающая   | 124 882,2   | 150 627,1   | 176 573,4   | 225 256,1   | 245 043,5   |
| обрабатывающая  | 163 228,2   | 204 961,2   | 263 120,5   | 317 071,7   | 302 594,2   |
| производство и распределение электроэнергии, газа и воды                      | 45 731,0    | 55 638,4    | 69 892,8    | 86 294,3    | 94 280,9    |
| Строительство   | 96 376,6    | 128 167,4   | 187 582,1   | 202 729,9   | 203 309,1   |
| Торговля; ремонт автомобилей, бытовых изделий и предметов личного пользования | 31 676,8    | 46 209,1    | 69 266,8    | 96 982,9    | 104 320,5   |
| Гостиницы и рестораны   | 9 853,3     | 11 193,8    | 15 732,9    | 19 819,1    | 20 540,8    |
| Транспорт и связь   | 142 463,7   | 175 516,3   | 218 611,8   | 269 845,8   | 281 460,1   |
| Финансовая деятельность   | 49 996,3    | 73 315,6    | 118 700,8   | 143 851,8   | 128 636,6   |
| Операции с недвижимым имуществом, аренда и предоставление услуг потребителям  | 99 415,5    | 133 515,1   | 193 411,1   | 244 896,9   | 273 978,8   |
| Государственное управление  | 105 319,1   | 125 503,1   | 166 804,9   | 178 336,4   | 236 406,8   |
| Образование   | 158 434,8   | 194 335,7   | 267 254,7   | 295 069,2   | 369 318,8   |
| Здравоохранение и предоставление социальных услуг                             | 60 985,2    | 74 523,3    | 118 785,0   | 131 687,2   | 173 377,3   |
| Предоставление коммунальных, социальных и персональных услуг                  | 40 977,2    | 49 455,4    | 63 132,3    | 78 253,2    | 90 373,2    |
| Деятельность экстерриториальных организаций                                   | 105,6       | 132,4       | 136,1       | 129,4       | 211,7       |

## Состав фонда заработной платы по видам экономической деятельности

млн. тенге

|   | Фонд заработной платы работников |             |             |             |             |
|---|----------------------------------|-------------|-------------|-------------|-------------|
|   | 2005                             | 2006        | 2007        | 2008        | 2009        |
| <b>По всем видам деятельности</b>   | 1 153 490,7                      | 1 450 899,7 | 1 962 672,5 | 2 331 340,9 | 2 568 112,3 |
| Сельское хозяйство, охота и лесное хозяйство                                  | 23 786,5                         | 27 472,3    | 33 205,3    | 40 660,7    | 43 843,3    |
| Рыболовство, рыбоводство  | 258,7                            | 333,5       | 462,1       | 456,3       | 416,8       |
| Промышленность  | 333 841,4                        | 411 226,7   | 509 586,7   | 628 622,1   | 641 918,5   |
| горнодобывающая   | 124 882,2                        | 150 627,1   | 176 573,4   | 225 256,1   | 245 043,5   |
| обрабатывающая  | 163 228,2                        | 204 961,2   | 263 120,5   | 317 071,7   | 302 594,2   |
| производство и распределение электроэнергии, газа и воды                      | 45 731,0                         | 55 638,4    | 69 892,8    | 86 294,3    | 94 280,9    |
| Строительство   | 96 376,6                         | 128 167,4   | 187 582,1   | 202 729,9   | 203 309,1   |
| Торговля; ремонт автомобилей, бытовых изделий и предметов личного пользования | 31 676,8                         | 46 209,1    | 69 266,8    | 96 982,9    | 104 320,5   |
| Гостиницы и рестораны   | 9 853,3                          | 11 193,8    | 15 732,9    | 19 819,1    | 20 540,8    |
| Транспорт и связь   | 142 463,7                        | 175 516,3   | 218 611,8   | 269 845,8   | 281 460,1   |
| Финансовая деятельность   | 49 996,3                         | 73 315,6    | 118 700,8   | 143 851,8   | 128 636,6   |
| Операции с недвижимым имуществом, аренда и предоставление услуг потребителям  | 99 415,5                         | 133 515,1   | 193 411,1   | 244 896,9   | 273 978,8   |
| Государственное управление  | 105 319,1                        | 125 503,1   | 166 804,9   | 178 336,4   | 236 406,8   |
| Образование   | 158 434,8                        | 194 335,7   | 267 254,7   | 295 069,2   | 369 318,8   |
| Здравоохранение и предоставление социальных услуг                             | 60 985,2                         | 74 523,3    | 118 785,0   | 131 687,2   | 173 377,3   |
| Предоставление коммунальных, социальных и персональных услуг                  | 40 977,2                         | 49 455,4    | 63 132,3    | 78 253,2    | 90 373,2    |
| Деятельность экстерриториальных организаций                                   | 105,6                            | 132,4       | 136,1       | 129,4       | 211,7       |

продолжение

|   | в том числе   |           |             |             |             |
|---|---|-----------|-------------|-------------|-------------|
|   | заработная плата, начисленная по тарифным ставкам и должностным (базовым) окладам |           |             |             |             |
|   | 2005  | 2006      | 2007        | 2008        | 2009        |
| <b>По всем видам деятельности</b>   | 791 411,3   | 998 262,8 | 1 369 260,5 | 1 649 020,6 | 1 832 996,9 |
| Сельское хозяйство, охота и лесное хозяйство                                  | 20 686,3  | 23 878,2  | 27 969,1    | 34 232,7    | 36 981,9    |
| Рыболовство, рыбоводство  | 228,6   | 287,0     | 364,7       | 403,0       | 369,5       |
| Промышленность  | 192 477,5   | 240 541,4 | 302 692,2   | 384 170,2   | 393 260,9   |
| горнодобывающая   | 66 194,0  | 82 860,8  | 100 542,3   | 132 088,6   | 144 223,8   |
| обрабатывающая  | 97 294,6  | 122 672,8 | 158 438,3   | 196 439,5   | 186 510,9   |
| производство и распределение электроэнергии, газа и воды                      | 28 988,9  | 35 007,8  | 43 711,6    | 55 642,2    | 62 526,2    |
| Строительство   | 76 247,1  | 101 191,3 | 147 785,9   | 159 614,1   | 160 149,8   |
| Торговля; ремонт автомобилей, бытовых изделий и предметов личного пользования | 26 229,7  | 38 206,5  | 56 573,7    | 79 610,2    | 84 411,1    |
| Гостиницы и рестораны   | 7 942,9   | 9 178,4   | 12 645,0    | 16 332,2    | 16 654,9    |
| Транспорт и связь   | 76 341,7  | 94 933,3  | 120 541,3   | 157 124,7   | 162 445,6   |
| Финансовая деятельность   | 30 194,6  | 43 504,9  | 75 928,4    | 103 663,9   | 96 694,3    |
| Операции с недвижимым имуществом, аренда и предоставление услуг потребителям  | 76 076,4  | 100 723,5 | 146 198,0   | 185 069,7   | 210 826,0   |
| Государственное управление  | 76 055,8  | 91 433,8  | 120 418,2   | 130 603,7   | 175 247,7   |
| Образование   | 127 019,9   | 155 040,2 | 214 156,5   | 231 264,1   | 287 688,4   |
| Здравоохранение и предоставление социальных услуг                             | 48 339,6  | 59 552,5  | 93 839,8    | 102 465,0   | 133 676,4   |
| Предоставление коммунальных, социальных и персональных услуг                  | 33 491,6  | 39 692,3  | 50 058,1    | 64 367,3    | 74 437,8    |
| Деятельность экстерриториальных организаций                                   | 79,5  | 99,5      | 89,5        | 99,8        | 152,6       |

продолжение

|   | в том числе                      |           |           |           |           |
|---|----------------------------------|-----------|-----------|-----------|-----------|
|   | выплаты стимулирующего характера |           |           |           |           |
|   | 2005                             | 2006      | 2007      | 2008      | 2009      |
| <b>По всем видам деятельности</b>   | 178 105,1                        | 224 173,5 | 282 244,6 | 285 411,0 | 280 569,2 |
| Сельское хозяйство, охота и лесное хозяйство                                  | 1 165,4                          | 1 406,3   | 2 391,0   | 2 507,4   | 2 574,6   |
| Рыболовство, рыбоводство  | 9,2                              | 10,4      | 53,2      | 7,0       | 3,2       |
| Промышленность  | 77 291,4                         | 93 332,5  | 111 560,8 | 116 592,7 | 111 603,4 |
| горнодобывающая   | 29 351,7                         | 33 969,6  | 37 693,3  | 42 017,8  | 43 822,4  |
| обрабатывающая  | 38 830,3                         | 48 373,0  | 60 757,0  | 60 699,9  | 53 738,5  |
| производство и распределение электроэнергии, газа и воды                      | 9 109,4                          | 10 989,9  | 13 110,4  | 13 875,0  | 14 042,6  |
| Строительство   | 10 366,1                         | 13 386,8  | 18 506,0  | 15 262,4  | 16 739,6  |
| Торговля; ремонт автомобилей, бытовых изделий и предметов личного пользования | 3 328,6                          | 4 711,1   | 7 428,3   | 7 900,8   | 9 257,7   |
| Гостиницы и рестораны   | 810,9                            | 763,7     | 1 537,2   | 976,5     | 885,6     |
| Транспорт и связь   | 34 320,9                         | 42 540,1  | 48 276,1  | 55 183,8  | 52 871,9  |
| Финансовая деятельность   | 15 917,8                         | 24 214,6  | 33 412,3  | 25 968,9  | 17 058,3  |
| Операции с недвижимым имуществом, аренда и предоставление услуг потребителям  | 12 449,3                         | 17 815,6  | 24 021,8  | 24 833,3  | 26 918,6  |
| Государственное управление  | 11 787,9                         | 12 196,4  | 16 639,6  | 17 603,6  | 21 456,5  |
| Образование   | 4 919,6                          | 6 222,4   | 8 511,0   | 7 911,6   | 8 930,3   |
| Здравоохранение и предоставление социальных услуг                             | 1 942,4                          | 2 269,7   | 4 165,5   | 4 770,1   | 5 601,7   |
| Предоставление коммунальных, социальных и персональных услуг                  | 3 776,9                          | 5 303,8   | 5 741,8   | 5 889,6   | 6 622,2   |
| Деятельность экстерриториальных организаций                                   | 18,5                             | -         | -         | 3,3       | 45,5      |

продолжение

|   | в том числе   |          |           |           |           |
|---|---|----------|-----------|-----------|-----------|
|   | компенсационные выплаты, связанные с режимом работы и условиями труда |          |           |           |           |
|   | 2005  | 2006     | 2007      | 2008      | 2009      |
| <b>По всем видам деятельности</b>   | 66 709,4  | 80 685,8 | 101 019,7 | 107 726,6 | 123 346,1 |
| Сельское хозяйство, охота и лесное хозяйство                                  | 463,2   | 557,0    | 678,0     | 629,1     | 798,5     |
| Рыболовство, рыбоводство  | 7,5   | 11,9     | 16,8      | 15,2      | 17,8      |
| Промышленность  | 29 246,5  | 33 733,4 | 39 665,1  | 45 830,8  | 48 806,5  |
| горнодобывающая   | 16 045,3  | 17 953,6 | 19 835,9  | 22 695,2  | 26 699,0  |
| обрабатывающая  | 9 795,1   | 11 693,6 | 14 173,2  | 16 726,0  | 15 672,0  |
| производство и распределение электроэнергии, газа и воды                      | 3 406,0   | 4 086,1  | 5 655,9   | 6 409,5   | 6 435,5   |
| Строительство   | 4 083,9   | 5 807,0  | 7 554,4   | 7 429,2   | 7 332,5   |
| Торговля; ремонт автомобилей, бытовых изделий и предметов личного пользования | 444,2   | 618,6    | 696,8     | 807,2     | 1 095,9   |
| Гостиницы и рестораны   | 312,3   | 382,9    | 471,1     | 840,4     | 968,5     |
| Транспорт и связь   | 14 393,0  | 17 683,5 | 19 908,9  | 21 644,7  | 24 823,1  |
| Финансовая деятельность   | 337,8   | 410,1    | 703,4     | 594,0     | 591,9     |
| Операции с недвижимым имуществом, аренда и предоставление услуг потребителям  | 3 651,5   | 5 442,4  | 7 286,7   | 8 193,6   | 8 500,5   |
| Государственное управление  | 3 262,5   | 4 074,6  | 5 445,8   | 4 813,5   | 6 567,9   |
| Образование   | 4 992,5   | 5 797,5  | 8 105,8   | 8 304,5   | 11 212,6  |
| Здравоохранение и предоставление социальных услуг                             | 4 653,7   | 5 420,2  | 9 005,2   | 7 399,2   | 11 277,4  |
| Предоставление коммунальных, социальных и персональных услуг                  | 860,9   | 724,2    | 1 481,6   | 1 225,3   | 1 353,0   |
| Деятельность экстерриториальных организаций                                   | -   | 22,5     | -         | -         | -         |

продолжение

|   | в том числе                    |           |           |           |           |
|---|--------------------------------|-----------|-----------|-----------|-----------|
|   | оплата за неотработанное время |           |           |           |           |
|   | 2005                           | 2006      | 2007      | 2008      | 2009      |
| <b>По всем видам деятельности</b>   | 88 993,9                       | 113 606,0 | 158 300,8 | 212 256,8 | 243 869,9 |
| Сельское хозяйство, охота и лесное хозяйство                                  | 1 157,7                        | 1 373,5   | 1 836,9   | 2 673,3   | 2 830,7   |
| Рыболовство, рыбоводство  | 11,6                           | 22,8      | 26,1      | 28,9      | 26,2      |
| Промышленность  | 25 878,9                       | 31 772,8  | 42 410,1  | 58 223,4  | 65 721,8  |
| горнодобывающая   | 10 371,1                       | 11 614,3  | 14 914,4  | 20 991,4  | 24 215,7  |
| обрабатывающая  | 12 238,7                       | 15 842,5  | 21 549,7  | 29 392,2  | 32 405,7  |
| производство и распределение электроэнергии, газа и воды                      | 3 269,1                        | 4 316,0   | 5 946,0   | 7 839,8   | 9 100,4   |
| Строительство   | 4 719,4                        | 6 463,6   | 10 349,6  | 14 509,8  | 11 997,5  |
| Торговля; ремонт автомобилей, бытовых изделий и предметов личного пользования | 1 511,4                        | 2 352,3   | 3 679,4   | 5 726,0   | 7 049,8   |
| Гостиницы и рестораны   | 515,4                          | 562,0     | 801,4     | 1 152,2   | 1 209,5   |
| Транспорт и связь   | 11 349,9                       | 13 943,4  | 19 018,4  | 25 581,8  | 28 055,4  |
| Финансовая деятельность   | 2 679,1                        | 4 245,6   | 6 870,7   | 8 950,8   | 9 335,2   |
| Операции с недвижимым имуществом, аренда и предоставление услуг потребителям  | 5 101,9                        | 6 936,5   | 10 749,0  | 15 492,6  | 17 403,3  |
| Государственное управление  | 10 333,7                       | 13 426,4  | 17 910,3  | 20 137,2  | 24 601,7  |
| Образование   | 18 684,7                       | 23 822,5  | 31 518,1  | 40 821,0  | 51 960,1  |
| Здравоохранение и предоставление социальных услуг                             | 5 165,5                        | 6 258,6   | 9 659,1   | 14 199,6  | 18 015,2  |
| Предоставление коммунальных, социальных и персональных услуг                  | 1 882,2                        | 2 415,5   | 3 464,2   | 4 749,8   | 5 649,8   |
| Деятельность экстерриториальных организаций                                   | 2,4                            | 10,4      | 7,4       | 10,5      | 13,5      |

|   | в том числе                                  |          |          |          |          |
|---|--|----------|----------|----------|----------|
|   | другие денежные суммы, начисленные к выплате |          |          |          |          |
|   | 2005   | 2006     | 2007     | 2008     | 2009     |
| <b>По всем видам деятельности</b>   | 28 271,0                                     | 34 171,6 | 51 846,9 | 76 925,8 | 87 330,2 |
| Сельское хозяйство, охота и лесное хозяйство                                  | 313,8  | 257,3    | 330,3    | 618,2    | 657,6    |
| Рыболовство, рыбоводство  | 1,8  | 1,3      | 1,4      | 2,3      | 0,1      |
| Промышленность  | 8 947,1                                      | 11 846,6 | 13 258,5 | 23 805,0 | 22 525,9 |
| горнодобывающая   | 2 920,1                                      | 4 228,7  | 3 587,4  | 7 463,2  | 6 082,7  |
| обрабатывающая  | 5 069,4                                      | 6 379,2  | 8 202,3  | 13 814,1 | 14 267,1 |
| производство и распределение электроэнергии, газа и воды                      | 957,6  | 1 238,7  | 1 468,9  | 2 527,8  | 2 176,1  |
| Строительство   | 960,1  | 1 318,6  | 3 386,1  | 5 914,3  | 7 089,7  |
| Торговля; ремонт автомобилей, бытовых изделий и предметов личного пользования | 162,8  | 320,7    | 888,5    | 2 938,7  | 2 506,1  |
| Гостиницы и рестораны   | 271,8  | 306,7    | 278,3    | 517,9    | 822,2    |
| Транспорт и связь   | 6 058,2                                      | 6 416,0  | 10 867,0 | 10 310,9 | 13 264,1 |
| Финансовая деятельность   | 867,0  | 940,5    | 1 786,1  | 4 674,2  | 4 956,8  |
| Операции с недвижимым имуществом, аренда и предоставление услуг потребителям  | 2 136,3                                      | 2 597,0  | 5 155,6  | 11 307,8 | 10 330,4 |
| Государственное управление  | 3 879,2                                      | 4 372,0  | 6 390,9  | 5 178,3  | 8 533,0  |
| Образование   | 2 818,1                                      | 3 453,0  | 4 963,3  | 6 768,1  | 9 527,4  |
| Здравоохранение и предоставление социальных услуг                             | 884,1  | 1 022,3  | 2 115,2  | 2 853,3  | 4 806,7  |
| Предоставление коммунальных, социальных и персональных услуг                  | 965,6  | 1 319,5  | 2 386,7  | 2 021,1  | 2 310,3  |
| Деятельность экстерриториальных организаций                                   | 5,1  | 0,0      | 39,1     | 15,6     | -        |

## Структура фонда заработной платы

в процентах

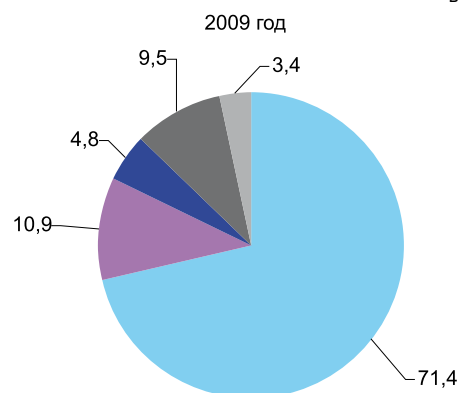
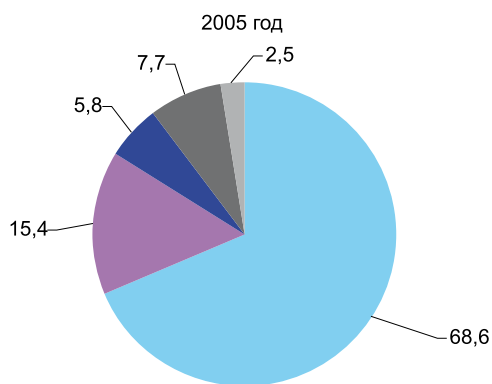

- заработная плата, начисленная по тарифным ставкам и должностным (базовым) окладам
- выплаты стимулирующего характера
- компенсационные выплаты, связанные с режимом работы и условиями труда
- оплата за неотработанное время
- другие денежные суммы, начисленные к выплате

- заработная плата, начисленная по тарифным ставкам и должностным (базовым) окладам
- выплаты стимулирующего характера
- компенсационные выплаты, связанные с режимом работы и условиями труда
- оплата за неотработанное время
- другие денежные суммы, начисленные к выплате

### 3. ЗАРАБОТНАЯ ПЛАТА МУЖЧИН И ЖЕНЩИН

#### 3.1. СРЕДНЕМЕСЯЧНАЯ НОМИНАЛЬНАЯ ЗАРАБОТНАЯ ПЛАТА МУЖЧИН И ЖЕНЩИН ПО ВИДАМ ЭКОНОМИЧЕСКОЙ ДЕЯТЕЛЬНОСТИ\*

##### Среднемесячная номинальная заработная плата мужчин и женщин по видам экономической деятельности

тенге

|   | Мужчин  | Женщин  |
|---|---------|---------|
|   | 2009    | 2009    |
| <b>По всем видам деятельности</b>   | 74 262  | 52 410  |
| Сельское хозяйство, охота и лесное хозяйство                                  | 33 360  | 25 689  |
| Рыболовство, рыбоводство  | 28 131  | 28 150  |
| Промышленность  | 83 872  | 56 775  |
| горнодобывающая   | 129 292 | 94 045  |
| обрабатывающая  | 70 520  | 49 214  |
| производство и распределение электроэнергии, газа и воды                      | 62 673  | 49 043  |
| Строительство   | 74 303  | 60 119  |
| Торговля; ремонт автомобилей, бытовых изделий и предметов личного пользования | 62 294  | 51 319  |
| Гостиницы и рестораны   | 76 672  | 45 787  |
| Транспорт и связь   | 88 616  | 74 708  |
| Финансовая деятельность   | 171 519 | 112 912 |
| Операции с недвижимым имуществом, аренда и предоставление услуг               | 93 383  | 76 241  |
| потребителям  | 93 383  | 76 241  |
| Государственное управление  | 64 310  | 51 031  |
| Образование   | 44 915  | 40 951  |
| Здравоохранение и предоставление социальных услуг                             | 50 224  | 44 421  |
| Предоставление коммунальных, социальных и персональных услуг                  | 71 929  | 47 897  |
| Деятельность экстерриториальных организаций                                   | 237 742 | 190 106 |

##### Фонд заработной платы, начисленный мужчинам и женщинам по видам экономической деятельности

млн. тенге

|   | Мужчин      | Женщин      |
|---|-------------|-------------|
|   | 2009        | 2009        |
| <b>По всем видам деятельности</b>   | 1 922 711,6 | 1 133 800,6 |
| Сельское хозяйство, охота и лесное хозяйство                                  | 45 590,9    | 12 389,7    |
| Рыболовство, рыбоводство  | 837,5       | 196,9       |
| Промышленность  | 541 272,6   | 155 221,6   |
| горнодобывающая   | 209 765,2   | 43 555,9    |
| обрабатывающая  | 258 138,4   | 85 919,4    |
| производство и распределение электроэнергии, газа и воды                      | 73 368,9    | 25 746,3    |
| Строительство   | 279 170,9   | 44 186,9    |
| Торговля; ремонт автомобилей, бытовых изделий и предметов личного пользования | 132 701,8   | 87 377,7    |
| Гостиницы и рестораны   | 11 971,8    | 14 525,8    |
| Транспорт и связь   | 224 420,3   | 90 440,6    |
| Финансовая деятельность   | 62 284,1    | 75 683,1    |
| Операции с недвижимым имуществом, аренда и предоставление услуг               | 273 303,2   | 123 017,2   |
| потребителям  | 273 303,2   | 123 017,2   |

\* С учетом малых предприятий, занимающихся предпринимательской деятельностью.

окончание

|  | Мужчин    | Женщин    |
|--|-----------|-----------|
|  | 2009      | 2009      |
| Государственное управление                                   | 156 847,7 | 79 559,2  |
| Образование  | 100 036,6 | 269 282,2 |
| Здравоохранение и предоставление социальных услуг            | 33 200,6  | 140 176,8 |
| Предоставление коммунальных, социальных и персональных услуг | 60 939,5  | 41 665,6  |
| Деятельность экстерриториальных организаций                  | 134,1     | 77,6      |

### 3.2. СРЕДНЕМЕСЯЧНАЯ НОМИНАЛЬНАЯ ЗАРАБОТНАЯ ПЛАТА МУЖЧИН И ЖЕНЩИН ПО ВИДАМ ЭКОНОМИЧЕСКОЙ ДЕЯТЕЛЬНОСТИ\*\*

#### Среднемесячная номинальная заработная плата мужчин и женщин по видам экономической деятельности

тенге

|   | Мужчин  |         |         |         |         |
|---|---------|---------|---------|---------|---------|
|   | 2005    | 2006    | 2007    | 2008    | 2009    |
| <b>По всем видам деятельности</b>   | 41 840  | 49 737  | 62 629  | 73 508  | 80 491  |
| Сельское хозяйство, охота и лесное хозяйство                                  | 15 950  | 20 116  | 26 704  | 34 084  | 36 888  |
| Рыболовство, рыбоводство  | 15 476  | 19 471  | 26 646  | 30 714  | 30 388  |
| Промышленность  | 46 469  | 55 755  | 67 822  | 83 030  | 89 505  |
| горнодобывающая   | 70 936  | 81 643  | 96 249  | 117 867 | 131 468 |
| обрабатывающая  | 39 411  | 48 460  | 60 529  | 73 457  | 76 879  |
| производство и распределение электроэнергии, газа и воды                      | 33 070  | 39 888  | 49 599  | 60 346  | 64 559  |
| Строительство   | 48 943  | 56 351  | 72 146  | 83 407  | 92 613  |
| Торговля; ремонт автомобилей, бытовых изделий и предметов личного пользования | 36 991  | 44 917  | 54 533  | 66 094  | 71 779  |
| Гостиницы и рестораны   | 69 113  | 68 946  | 79 982  | 90 832  | 97 694  |
| Транспорт и связь   | 53 041  | 62 879  | 74 522  | 87 342  | 92 888  |
| Финансовая деятельность   | 105 845 | 126 706 | 157 070 | 178 649 | 173 256 |
| Операции с недвижимым имуществом, аренда и предоставление услуг потребителям  | 55 702  | 65 513  | 82 560  | 97 807  | 109 560 |
| Государственное управление  | 34 125  | 38 795  | 49 634  | 51 670  | 64 310  |
| Образование   | 22 943  | 26 507  | 34 605  | 37 255  | 44 915  |
| Здравоохранение и предоставление социальных услуг                             | 20 937  | 24 705  | 37 521  | 39 834  | 50 224  |
| Предоставление коммунальных, социальных и персональных услуг                  | 52 247  | 55 287  | 65 435  | 75 816  | 83 972  |
| Деятельность экстерриториальных организаций                                   | 155 361 | 206 493 | 209 397 | 188 825 | 237 742 |

продолжение

|  | Женщин |        |        |        |        |
|--|--------|--------|--------|--------|--------|
|  | 2005   | 2006   | 2007   | 2008   | 2009   |
| <b>По всем видам деятельности</b>                        | 25 564 | 30 984 | 41 202 | 46 922 | 53 276 |
| Сельское хозяйство, охота и лесное хозяйство             | 12 248 | 15 387 | 19 495 | 24 698 | 27 171 |
| Рыболовство, рыбоводство                                 | 12 241 | 15 369 | 21 064 | 22 428 | 27 031 |
| Промышленность   | 30 801 | 37 191 | 45 756 | 55 184 | 60 177 |
| горнодобывающая  | 48 626 | 56 617 | 68 427 | 82 517 | 95 004 |
| обрабатывающая   | 27 190 | 33 432 | 41 452 | 49 764 | 52 623 |
| производство и распределение электроэнергии, газа и воды | 25 541 | 30 588 | 38 149 | 46 423 | 49 904 |
| Строительство  | 41 793 | 51 578 | 61 985 | 70 437 | 72 301 |

\*\* Здесь и далее без учета малых предприятий, занимающихся предпринимательской деятельностью.

окончание

|   | Женщин  |         |         |         |         |
|---|---------|---------|---------|---------|---------|
|   | 2005    | 2006    | 2007    | 2008    | 2009    |
| Торговля; ремонт автомобилей, бытовых изделий и предметов личного пользования | 28 776  | 34 273  | 42 667  | 51 208  | 55 427  |
| Гостиницы и рестораны   | 36 773  | 38 825  | 46 177  | 52 137  | 52 604  |
| Транспорт и связь   | 41 258  | 50 804  | 61 784  | 73 749  | 78 173  |
| Финансовая деятельность   | 65 304  | 82 095  | 102 255 | 116 749 | 115 773 |
| Операции с недвижимым имуществом, аренда и предоставление услуг потребителям  | 40 761  | 50 381  | 68 942  | 84 616  | 94 107  |
| Государственное управление  | 26 479  | 30 596  | 39 306  | 40 540  | 51 031  |
| Образование   | 19 427  | 23 075  | 31 008  | 33 506  | 40 951  |
| Здравоохранение и предоставление социальных услуг                             | 17 456  | 20 631  | 32 148  | 34 952  | 44 421  |
| Предоставление коммунальных, социальных и персональных услуг                  | 27 211  | 32 362  | 40 246  | 47 914  | 52 912  |
| Деятельность экстерриториальных организаций                                   | 111 285 | 106 783 | 138 243 | 157 899 | 190 106 |

### Среднемесячная номинальная заработная плата мужчин и женщин

тенге

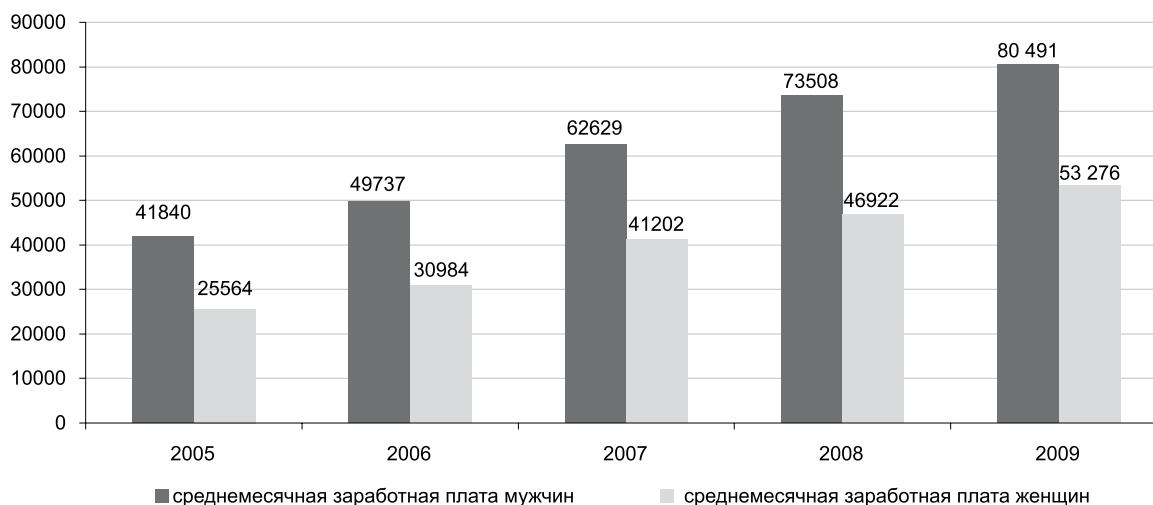

### Индекс номинальной заработной платы мужчин и женщин по видам экономической деятельности

в процентах к предыдущему году

|  | Мужчин |       |       |       |       | Женщин |       |       |       |       |
|--|--------|-------|-------|-------|-------|--------|-------|-------|-------|-------|
|  | 2005   | 2006  | 2007  | 2008  | 2009  | 2005   | 2006  | 2007  | 2008  | 2009  |
| <b>По всем видам деятельности</b>            | 120,8  | 118,9 | 125,9 | 117,4 | 109,5 | 119,2  | 121,2 | 133,0 | 113,9 | 113,5 |
| Сельское хозяйство, охота и лесное хозяйство | 125,4  | 126,1 | 132,8 | 127,6 | 108,2 | 124,1  | 125,6 | 126,7 | 126,7 | 110,0 |
| Рыболовство, рыбоводство                     | 134,3  | 125,8 | 136,8 | 115,3 | 98,9  | 128,8  | 125,5 | 137,1 | 106,5 | 120,5 |
| Промышленность                               | 118,1  | 120,0 | 121,6 | 122,4 | 107,8 | 116,6  | 120,7 | 123,0 | 120,6 | 109,0 |
| горнодобывающая                              | 121,2  | 115,1 | 117,9 | 122,5 | 111,5 | 120,2  | 116,4 | 120,9 | 120,6 | 115,1 |
| обрабатывающая                               | 117,5  | 123,0 | 124,9 | 121,4 | 104,7 | 116,0  | 123,0 | 124,0 | 120,1 | 105,7 |

окончание

|  | Мужчин |       |       |       |       | Женщин |       |       |       |       |
|--|--------|-------|-------|-------|-------|--------|-------|-------|-------|-------|
|  | 2005   | 2006  | 2007  | 2008  | 2009  | 2005   | 2006  | 2007  | 2008  | 2009  |
| производство и распре-деление электроэнергии, газа и воды                      | 114,1  | 120,6 | 124,3 | 121,7 | 107,0 | 115,8  | 119,8 | 124,7 | 121,7 | 107,5 |
| Строительство  | 123,7  | 115,1 | 128,0 | 115,6 | 111,0 | 126,1  | 123,4 | 120,2 | 113,6 | 102,6 |
| Торговля; ремонт автомо-билей, бытовых изделий и предметов личного пользования | 118,8  | 121,4 | 121,4 | 121,2 | 108,6 | 126,5  | 119,1 | 124,5 | 120,0 | 108,2 |
| Гостиницы и рестораны  | 105,1  | 99,8  | 116,0 | 113,6 | 107,6 | 108,8  | 105,6 | 118,9 | 112,9 | 100,9 |
| Транспорт и связь  | 116,8  | 118,5 | 118,5 | 117,2 | 106,3 | 119,8  | 123,1 | 121,6 | 119,4 | 106,0 |
| Финансовая деятельность  | 120,9  | 119,7 | 124,0 | 113,7 | 97,0  | 124,3  | 125,7 | 124,6 | 114,2 | 99,2  |
| Операции с недвижимым имуществом, аренда и предоставление услуг потребителям   | 122,8  | 117,6 | 126,0 | 118,5 | 112,0 | 125,9  | 123,6 | 136,8 | 122,7 | 111,2 |
| Государственное управление   | 120,2  | 113,7 | 127,9 | 104,1 | 124,5 | 119,1  | 115,5 | 128,5 | 103,1 | 125,9 |
| Образование  | 109,3  | 115,5 | 130,6 | 107,7 | 120,6 | 114,8  | 118,8 | 134,4 | 108,1 | 122,2 |
| Здравоохранение и предоставление социальных услуг                              | 120,1  | 118,0 | 151,9 | 106,2 | 126,1 | 118,4  | 118,2 | 155,8 | 108,7 | 127,1 |
| Предоставление коммунальных, социальных и персональных услуг                   | 141,0  | 105,8 | 118,4 | 115,9 | 110,8 | 121,6  | 118,9 | 124,4 | 119,1 | 110,4 |
| Деятельность экстерриториальных организаций                                    | 101,4  | 132,9 | 101,4 | 90,2  | 125,9 | 90,7   | 96,0  | 129,5 | 114,2 | 120,4 |

**Индекс реальной заработной платы мужчин и женщин  
по видам экономической деятельности**

в процентах к предыдущему году

|   | Мужчин |       |       |       |       | Женщин |       |       |       |       |
|---|--------|-------|-------|-------|-------|--------|-------|-------|-------|-------|
|   | 2005   | 2006  | 2007  | 2008  | 2009  | 2005   | 2006  | 2007  | 2008  | 2009  |
| <b>По всем видам деятельности</b>   | 112,3  | 109,5 | 113,6 | 100,3 | 102,1 | 110,8  | 111,6 | 120,0 | 97,4  | 105,8 |
| Сельское хозяйство, охота и лесное хозяйство                                  | 116,5  | 116,1 | 119,9 | 109,1 | 100,9 | 115,3  | 115,7 | 114,4 | 108,3 | 102,5 |
| Рыболовство, рыбоводство  | 124,8  | 115,8 | 123,5 | 98,5  | 92,2  | 119,7  | 115,6 | 123,7 | 91,0  | 112,3 |
| Промышленность  | 109,8  | 110,5 | 109,7 | 104,6 | 100,5 | 108,4  | 111,1 | 111,0 | 103,1 | 101,6 |
| горнодобывающая   | 112,6  | 106,0 | 106,4 | 104,7 | 104,0 | 111,7  | 107,2 | 109,1 | 103,1 | 107,3 |
| обрабатывающая  | 109,2  | 113,3 | 112,7 | 103,8 | 97,5  | 107,8  | 113,3 | 111,9 | 102,6 | 98,6  |
| производство и распределение электро-энергии, газа и воды                     | 106,0  | 111,0 | 112,2 | 104,0 | 99,7  | 107,6  | 110,3 | 112,5 | 104,0 | 100,2 |
| Строительство   | 115,0  | 106,0 | 115,5 | 98,8  | 103,5 | 117,2  | 113,6 | 108,5 | 97,1  | 95,7  |
| Торговля; ремонт автомобилей, бытовых изделий и предметов личного пользования | 110,4  | 111,8 | 109,6 | 103,6 | 101,2 | 117,6  | 109,7 | 112,4 | 102,6 | 100,9 |
| Гостиницы и рестораны   | 97,7   | 91,9  | 104,7 | 97,1  | 100,2 | 101,1  | 97,2  | 107,3 | 96,5  | 94,0  |
| Транспорт и связь   | 108,6  | 109,1 | 106,9 | 100,2 | 99,1  | 111,3  | 113,4 | 109,7 | 102,1 | 98,8  |
| Финансовая деятельность   | 112,4  | 110,2 | 111,9 | 97,2  | 90,4  | 115,5  | 115,7 | 112,5 | 97,6  | 92,4  |
| Операции с недвижимым имуществом, аренда и предоставление услуг потребителям  | 114,1  | 108,3 | 113,7 | 101,3 | 104,4 | 117,0  | 113,8 | 123,5 | 104,9 | 103,7 |
| Государственное управление  | 111,7  | 104,7 | 115,4 | 89,0  | 116,0 | 110,7  | 106,4 | 116,0 | 88,1  | 117,3 |
| Образование   | 101,6  | 106,4 | 117,9 | 92,1  | 112,4 | 106,7  | 109,4 | 121,3 | 92,4  | 113,9 |
| Здравоохранение и предоставление социальных услуг                             | 111,6  | 108,7 | 137,1 | 90,8  | 117,5 | 110,0  | 108,8 | 140,6 | 92,9  | 118,4 |
| Предоставление коммунальных, социальных и персональных услуг                  | 131,0  | 97,4  | 106,9 | 99,1  | 103,2 | 113,0  | 109,5 | 112,3 | 101,8 | 102,9 |
| Деятельность экстерриториальных организаций                                   | 94,2   | 122,4 | 91,5  | 77,1  | 117,3 | 84,3   | 88,4  | 116,9 | 97,6  | 112,2 |

### 3.3. СРЕДНЕМЕСЯЧНАЯ НОМИНАЛЬНАЯ ЗАРАБОТНАЯ ПЛАТА ПО КАТЕГОРИЯМ ПЕРСОНАЛА

#### Среднемесячная номинальная заработная плата рабочих по полу и видам экономической деятельности

тенге

|   | Мужчин |        |        |        |         | Женщин |        |        |        |        |
|---|--------|--------|--------|--------|---------|--------|--------|--------|--------|--------|
|   | 2005   | 2006   | 2007   | 2008   | 2009    | 2005   | 2006   | 2007   | 2008   | 2009   |
| <b>По всем видам деятельности</b>   | 33 302 | 39 947 | 48 786 | 57 620 | 61 215  | 17 907 | 21 198 | 26 396 | 30 348 | 33 537 |
| Сельское хозяйство, охота и лесное хозяйство                                  | 14 994 | 18 852 | 24 810 | 31 659 | 34 426  | 11 066 | 13 779 | 17 130 | 21 263 | 23 675 |
| Рыболовство, рыбоводство  | 14 466 | 17 976 | 25 089 | 28 227 | 27 550  | 9 799  | 12 276 | 17 109 | 16 702 | 21 379 |
| Промышленность  | 38 860 | 46 358 | 55 829 | 68 632 | 73 244  | 23 147 | 27 791 | 33 494 | 40 499 | 43 638 |
| горнодобывающая   | 56 326 | 63 555 | 73 795 | 91 212 | 100 982 | 30 783 | 35 251 | 40 299 | 49 608 | 57 482 |
| обрабатывающая  | 34 358 | 42 252 | 52 339 | 63 552 | 65 947  | 21 850 | 26 717 | 32 708 | 39 117 | 40 772 |
| производство и распределение электроэнергии, газа и воды                      | 27 225 | 33 009 | 40 646 | 50 039 | 53 750  | 20 209 | 24 183 | 29 591 | 36 424 | 39 498 |
| Строительство   | 40 952 | 48 376 | 60 114 | 68 313 | 72 134  | 25 236 | 34 692 | 40 431 | 44 047 | 43 451 |
| Торговля; ремонт автомобилей, бытовых изделий и предметов личного пользования | 24 299 | 30 767 | 37 016 | 44 687 | 48 848  | 19 142 | 21 715 | 28 898 | 34 499 | 36 609 |
| Гостиницы и рестораны   | 47 881 | 48 540 | 59 898 | 67 563 | 74 841  | 31 416 | 31 963 | 38 239 | 42 493 | 44 356 |
| Транспорт и связь   | 41 870 | 49 849 | 58 310 | 68 059 | 72 538  | 28 967 | 34 456 | 41 587 | 49 105 | 53 315 |
| Финансовая деятельность   | 35 868 | 47 851 | 54 473 | 57 667 | 65 825  | 16 594 | 21 905 | 25 684 | 29 399 | 35 763 |
| Операции с недвижимым имуществом, аренда и предоставление услуг               | 33 871 | 39 687 | 47 668 | 54 266 | 57 278  | 19 227 | 22 996 | 29 483 | 33 916 | 36 959 |
| потребителям  | 18 010 | 20 886 | 26 293 | 27 290 | 33 605  | 11 579 | 13 710 | 17 773 | 18 418 | 23 322 |
| Государственное управление  | 12 016 | 13 843 | 18 071 | 19 455 | 23 581  | 10 978 | 12 717 | 16 376 | 17 643 | 21 452 |
| Образование   | 14 965 | 18 390 | 25 183 | 26 259 | 34 179  | 12 932 | 15 140 | 20 546 | 21 918 | 28 148 |
| Здравоохранение и предоставление социальных услуг                             | 14 965 | 18 390 | 25 183 | 26 259 | 34 179  | 12 932 | 15 140 | 20 546 | 21 918 | 28 148 |
| Предоставление коммунальных, социальных и персональных услуг                  | 25 263 | 30 423 | 40 349 | 43 679 | 43 274  | 13 169 | 15 595 | 20 744 | 24 577 | 26 403 |

**Среднемесячная номинальная заработная плата служащих  
по полу и видам экономической деятельности**

тенге

|   | Мужчин  |         |         |         |         |
|---|---------|---------|---------|---------|---------|
|   | 2005    | 2006    | 2007    | 2008    | 2009    |
| <b>По всем видам деятельности</b>   | 56 400  | 66 013  | 85 316  | 98 754  | 108 790 |
| Сельское хозяйство, охота и лесное хозяйство                                  | 21 858  | 27 504  | 37 482  | 47 669  | 50 035  |
| Рыболовство, рыбоводство  | 21 821  | 26 919  | 35 553  | 42 657  | 45 735  |
| Промышленность  | 79 589  | 95 546  | 117 195 | 140 372 | 149 613 |
| горнодобывающая   | 136 249 | 159 679 | 184 231 | 222 986 | 242 234 |
| обрабатывающая  | 62 845  | 76 649  | 97 338  | 115 577 | 119 441 |
| производство и распределение электроэнергии, газа и воды                      | 53 680  | 63 210  | 80 209  | 94 823  | 100 265 |
| Строительство   | 89 981  | 94 419  | 124 764 | 146 700 | 166 855 |
| Торговля; ремонт автомобилей, бытовых изделий и предметов личного пользования | 61 391  | 69 596  | 87 530  | 103 415 | 107 878 |
| Гостиницы и рестораны   | 137 822 | 131 615 | 137 134 | 153 859 | 157 721 |
| Транспорт и связь   | 84 169  | 99 054  | 119 049 | 139 768 | 144 995 |
| Финансовая деятельность   | 121 251 | 141 561 | 173 784 | 198 644 | 187 923 |
| Операции с недвижимым имуществом, аренда и предоставление услуг               |         |         |         |         |         |
| потребителям  | 78 715  | 92 656  | 119 518 | 142 183 | 160 823 |
| Государственное управление  | 38 802  | 44 007  | 56 445  | 58 620  | 73 186  |
| Образование   | 28 056  | 32 628  | 42 947  | 46 499  | 56 097  |
| Здравоохранение и предоставление социальных услуг                             | 27 374  | 31 337  | 49 935  | 53 265  | 65 130  |
| Предоставление коммунальных, социальных и персональных услуг                  | 72 181  | 73 541  | 86 209  | 102 145 | 114 704 |

окончание

|   | Женщин |        |         |         |         |
|---|--------|--------|---------|---------|---------|
|   | 2005   | 2006   | 2007    | 2008    | 2009    |
| <b>По всем видам деятельности</b>   | 29 454 | 35 910 | 48 568  | 55 065  | 62 610  |
| Сельское хозяйство, охота и лесное хозяйство                                  | 15 781 | 20 174 | 26 299  | 34 212  | 36 592  |
| Рыболовство, рыбоводство  | 17 274 | 21 256 | 29 483  | 31 218  | 36 967  |
| Промышленность  | 46 732 | 56 195 | 69 368  | 82 275  | 89 244  |
| горнодобывающая   | 82 647 | 96 252 | 117 503 | 137 188 | 156 485 |
| обрабатывающая  | 39 322 | 48 036 | 59 966  | 71 248  | 74 899  |
| производство и распределение электроэнергии, газа и воды                      | 34 691 | 41 798 | 51 608  | 61 876  | 66 065  |
| Строительство   | 58 185 | 68 432 | 82 600  | 94 669  | 95 839  |
| Торговля; ремонт автомобилей, бытовых изделий и предметов личного пользования | 39 127 | 47 373 | 57 393  | 68 749  | 74 142  |
| Гостиницы и рестораны   | 54 114 | 59 254 | 69 043  | 84 423  | 78 959  |
| Транспорт и связь   | 52 090 | 64 484 | 78 290  | 92 734  | 96 026  |
| Финансовая деятельность   | 68 301 | 85 661 | 107 056 | 122 413 | 120 961 |
| Операции с недвижимым имуществом, аренда и предоставление услуг               |        |        |         |         |         |
| потребителям  | 49 076 | 61 765 | 85 232  | 105 855 | 117 088 |
| Государственное управление  | 29 548 | 34 169 | 43 956  | 45 210  | 56 922  |
| Образование   | 21 552 | 25 749 | 34 892  | 37 756  | 46 165  |
| Здравоохранение и предоставление социальных услуг                             | 19 385 | 22 944 | 36 995  | 40 506  | 51 305  |
| Предоставление коммунальных, социальных и персональных услуг                  | 32 719 | 39 053 | 47 875  | 56 343  | 62 926  |

**Среднемесячная номинальная заработная плата по полу  
и основным видам экономической деятельности в 2009 году**

тенге

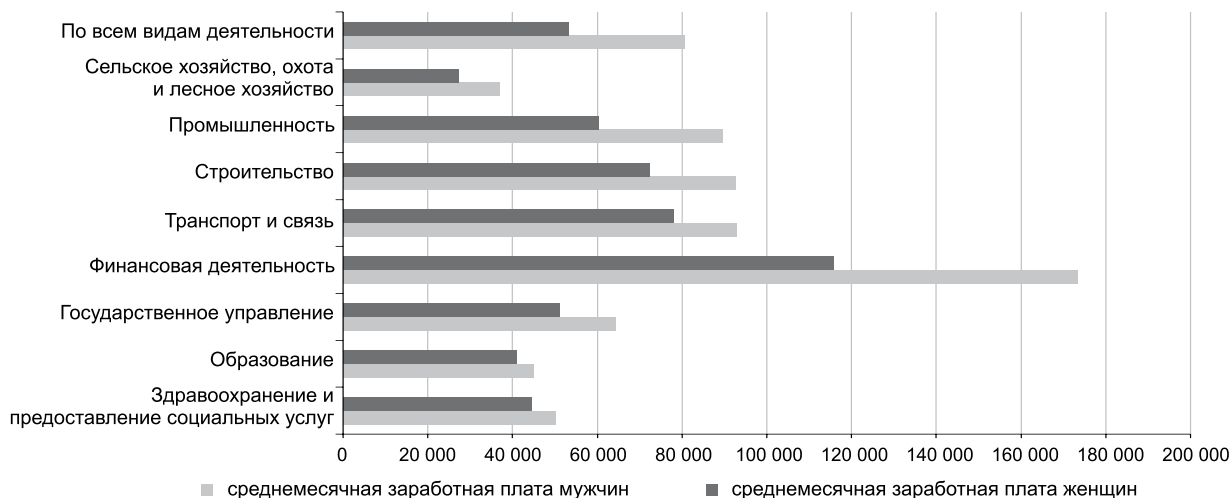

**3.4. СРЕДНЕМЕСЯЧНАЯ НОМИНАЛЬНАЯ ЗАРАБОТНАЯ ПЛАТА МУЖЧИН И ЖЕНЩИН  
ПО УКРУПНЕННЫМ ГРУППАМ ЗАНЯТИЙ**

**Среднемесячная номинальная заработная плата мужчин и женщин  
по укрупненным группам занятий**

тенге

|   | Всего  |        |         |         |         |
|---|--------|--------|---------|---------|---------|
|   | 2005   | 2006   | 2007    | 2008    | 2009    |
| <b>Всего персонала</b>  | 34 060 | 40 790 | 52 479  | 60 805  | 67 333  |
| в том числе:  |        |        |         |         |         |
| Руководители органов власти и управления всех уровней, включая руководителей организаций  | 77 570 | 93 414 | 120 049 | 139 809 | 150 966 |
| Специалисты высшего уровня квалификации   | 38 594 | 45 691 | 60 785  | 69 472  | 80 065  |
| Специалисты среднего уровня квалификации  | 26 548 | 31 731 | 44 371  | 50 050  | 58 059  |
| Служащие, занятые подготовкой информации, оформлением документации, учетом и обслуживанием  | 27 805 | 32 936 | 41 339  | 48 759  | 51 988  |
| Работники сферы обслуживания, жилищно-коммунального хозяйства, торговли и родственных видов деятельности  | 23 742 | 28 058 | 35 279  | 39 788  | 43 081  |
| Квалифицированные работники сельского, лесного, охотничьего хозяйства, рыбоводства и рыболовства  | 15 364 | 19 233 | 24 880  | 30 447  | 33 972  |
| Квалифицированные рабочие крупных и мелких промышленных организаций, художественных промыслов, строительства, транспорта, связи, геологии и разведки недр | 36 438 | 44 436 | 54 158  | 64 326  | 68 122  |
| Операторы, аппаратчики, машинисты установок и машин и слесари-сборщики  | 39 330 | 45 683 | 53 895  | 65 249  | 70 695  |
| Неквалифицированные рабочие   | 15 035 | 18 019 | 23 651  | 26 748  | 29 510  |

продолжение

|   | в том числе |         |         |         |         |
|---|-------------|---------|---------|---------|---------|
|   | мужчин      |         |         |         |         |
|   | 2005        | 2006    | 2007    | 2008    | 2009    |
| <b>Всего персонала</b>  | 41 840      | 49 737  | 62 629  | 73 508  | 80 491  |
| в том числе:  |             |         |         |         |         |
| Руководители органов власти и управления всех уровней, включая руководителей организаций  | 90 489      | 107 925 | 138 519 | 161 485 | 173 536 |
| Специалисты высшего уровня квалификации   | 52 495      | 60 656  | 79 418  | 92 819  | 106 265 |
| Специалисты среднего уровня квалификации  | 36 296      | 42 478  | 56 810  | 64 478  | 73 843  |
| Служащие, занятые подготовкой информации, оформлением документации, учетом и обслуживанием  | 37 638      | 44 723  | 56 582  | 65 374  | 65 163  |
| Работники сферы обслуживания, жилищно-коммунального хозяйства, торговли и родственных видов деятельности  | 27 777      | 33 349  | 40 230  | 45 187  | 48 837  |
| Квалифицированные работники сельского, лесного, охотничьего хозяйства, рыбоводства и рыболовства  | 16 109      | 20 260  | 26 590  | 32 381  | 35 925  |
| Квалифицированные рабочие крупных и мелких промышленных организаций, художественных промыслов, строительства, транспорта, связи, геологии и разведки недр | 38 816      | 47 102  | 57 462  | 68 239  | 72 031  |
| Операторы, аппаратчики,   |             |         |         |         |         |
| машинисты установок и машин и слесари-сборщики  | 41 831      | 48 521  | 56 977  | 68 780  | 74 582  |
| Неквалифицированные рабочие   | 17 404      | 21 181  | 28 333  | 32 344  | 34 183  |

окончание

|   | в том числе |        |        |         |         |
|---|-------------|--------|--------|---------|---------|
|   | женщин      |        |        |         |         |
|   | 2005        | 2006   | 2007   | 2008    | 2009    |
| <b>Всего персонала</b>  | 25 564      | 30 984 | 41 202 | 46 922  | 53 276  |
| в том числе:  |             |        |        |         |         |
| Руководители органов власти и управления всех уровней, включая руководителей организаций  | 56 778      | 70 654 | 91 681 | 106 560 | 116 003 |
| Специалисты высшего уровня квалификации   | 30 962      | 37 437 | 50 373 | 56 516  | 65 382  |
| Специалисты среднего уровня квалификации  | 21 546      | 25 900 | 37 265 | 41 747  | 48 599  |
| Служащие, занятые подготовкой информации, оформлением документации, учетом и обслуживанием  | 25 210      | 29 889 | 37 060 | 43 933  | 47 868  |
| Работники сферы обслуживания, жилищно-коммунального хозяйства, торговли и родственных видов деятельности  | 19 697      | 22 664 | 30 212 | 34 467  | 37 486  |
| Квалифицированные работники сельского, лесного, охотничьего хозяйства, рыбоводства и рыболовства  | 12 239      | 15 219 | 18 096 | 22 904  | 25 870  |
| Квалифицированные рабочие крупных и мелких промышленных организаций, художественных промыслов, строительства, транспорта, связи, геологии и разведки недр | 25 365      | 31 481 | 37 213 | 43 953  | 47 603  |
| Операторы, аппаратчики,   |             |        |        |         |         |
| машинисты установок и машин и слесари-сборщики  | 27 216      | 31 699 | 38 079 | 46 430  | 49 763  |
| Неквалифицированные рабочие   | 13 194      | 15 510 | 19 870 | 22 295  | 25 902  |

**Среднемесячная номинальная заработная плата мужчин и женщин  
по видам экономической деятельности и укрупненным группам занятий в 2009 году**

тенге

|   | Всего персонала |         | в том числе   |         |  |         |   |         |
|---|-----------------|---------|---|---------|--|---------|---|---------|
|   |                 |         | руководителей органов власти и управления всех уровней, включая руководителей организаций |         | специалистов высшего уровня квалификации |         | специалистов среднего уровня квалификации |         |
|   | мужчин          | женщин  | мужчин  | женщин  | мужчин                                   | женщин  | мужчин                                    | женщин  |
| <b>По всем видам деятельности</b>   | 80 491          | 53 276  | 173 536   | 116 003 | 106 265                                  | 65 382  | 73 843                                    | 48 599  |
| Сельское хозяйство, охота и лесное хозяйство                                  | 36 888          | 27 171  | 71 220  | 62 504  | 49 199                                   | 48 759  | 38 944                                    | 31 564  |
| Рыболовство, рыбоводство  | 30 388          | 27 031  | 61 781  | 65 437  | 46 711                                   | 39 837  | 37 635                                    | 36 247  |
| Промышленность  | 89 505          | 60 177  | 183 403   | 136 290 | 142 858                                  | 96 374  | 95 869                                    | 63 306  |
| горнодобывающая   | 131 468         | 95 004  | 289 247   | 224 414 | 243 110                                  | 173 606 | 157 874                                   | 102 997 |
| обрабатывающая  | 76 879          | 52 623  | 158 910   | 117 748 | 101 798                                  | 75 398  | 72 582                                    | 56 105  |
| производство и распределение электроэнергии, газа и воды                      | 64 559          | 49 904  | 121 469   | 109 824 | 85 997                                   | 71 361  | 66 226                                    | 48 428  |
| Строительство   | 92 613          | 72 301  | 205 651   | 161 300 | 180 622                                  | 103 724 | 149 560                                   | 76 810  |
| Торговля; ремонт автомобилей, бытовых изделий и предметов личного пользования | 71 779          | 55 427  | 211 985   | 135 831 | 121 741                                  | 89 729  | 64 564                                    | 56 346  |
| Гостиницы и рестораны   | 97 694          | 52 604  | 396 290   | 146 133 | 163 924                                  | 94 336  | 74 658                                    | 56 751  |
| Транспорт и связь   | 92 888          | 78 173  | 209 775   | 148 167 | 157 422                                  | 111 836 | 99 987                                    | 79 908  |
| Финансовая деятельность   | 173 256         | 115 773 | 387 938   | 257 015 | 177 994                                  | 133 100 | 104 337                                   | 78 599  |
| Операции с недвижимым имуществом, аренда и предоставление услуг               | 109 560         | 94 107  | 276 419   | 224 415 | 231 555                                  | 131 917 | 85 050                                    | 79 480  |
| потребителям  | 64 310          | 51 031  | 114 757   | 101 443 | 71 551                                   | 62 230  | 55 218                                    | 41 524  |
| Государственное управление  | 44 915          | 40 951  | 84 490  | 66 486  | 57 282                                   | 49 260  | 39 249                                    | 34 997  |
| Образование   | 50 224          | 44 421  | 85 886  | 77 352  | 69 781                                   | 61 231  | 52 836                                    | 46 949  |
| Здравоохранение и предоставление социальных услуг                             | 83 972          | 52 912  | 199 406   | 95 443  | 130 315                                  | 72 842  | 53 680                                    | 40 384  |
| Предоставление коммунальных, социальных и персональных услуг                  | 237 742         | 190 106 | 381 750   | 395 000 | 208 202                                  | 183 898 | -   | -       |
| Деятельность экстерриториальных организаций                                   |                 |         |   |         |  |         |   |         |

продолжение

|   | в том числе  |         |   |        |  |        |
|---|--|---------|---|--------|--|--------|
|   | служащих, занятых подготовкой информации, оформлением документации, учетом и обслуживанием |         | работников сферы обслуживания, жилищно-коммунального хозяйства, торговли и родственных видов деятельности |        | квалифицированных работников сельского, лесного, охотничьего хозяйств, рыбоводства и рыболовства |        |
|   | мужчин   | женщин  | мужчин  | женщин | мужчин   | женщин |
| <b>По всем видам деятельности</b>   | 65 163   | 47 868  | 48 837  | 37 486 | 35 925   | 25 870 |
| Сельское хозяйство, охота и лесное хозяйство                                  | 33 943   | 27 385  | 31 860  | 24 150 | 36 729   | 25 941 |
| Рыболовство, рыбоводство  | 47 182   | 29 467  | 43 933  | 23 133 | 28 361   | 22 121 |
| Промышленность  | 70 503   | 55 724  | 51 808  | 38 480 | 47 534   | 25 371 |
| горнодобывающая   | 130 846  | 103 204 | 83 418  | 58 331 | 35 433   | 23 788 |
| обрабатывающая  | 57 845   | 49 433  | 52 671  | 33 638 | 55 964   | 27 823 |
| производство и распределение электроэнергии, газа и воды                      | 42 765   | 39 024  | 42 139  | 36 001 | 26 034   | 22 884 |
| Строительство   | 79 900   | 67 835  | 70 415  | 43 771 | 31 749   | -      |
| Торговля; ремонт автомобилей, бытовых изделий и предметов личного пользования | 57 041   | 48 701  | 51 440  | 38 364 | 41 245   | 34 421 |

продолжение

|  | в том числе  |        |   |        |  |        |
|--|--|--------|---|--------|--|--------|
|  | служащих, занятых подготовкой информации, оформлением документации, учетом и обслуживанием |        | работников сферы обслуживания, жилищно-коммунального хозяйства, торговли и родственных видов деятельности |        | квалифицированных работников сельского, лесного, охотничьего хозяйств, рыболовства и рыболовства |        |
|  | мужчин   | женщин | мужчин  | женщин | мужчин   | женщин |
| Гостиницы и рестораны  | 91 995   | 66 554 | 83 746  | 46 993 | 19 858   | 13 608 |
| Транспорт и связь  | 79 016   | 63 499 | 67 938  | 74 624 | 41 583   | 29 409 |
| Финансовая деятельность  | 95 191   | 67 104 | 87 781  | 92 967 | -  | -      |
| Операции с недвижимым имуществом, аренда и предоставление услуг потребителям | 102 566  | 88 046 | 43 591  | 39 404 | 38 129   | 28 123 |
| Государственное управление   | 43 114   | 33 589 | 46 638  | 29 775 | 26 787   | 22 993 |
| Образование  | 33 159   | 29 277 | 31 112  | 26 177 | 51 530   | 31 780 |
| Здравоохранение и предоставление социальных услуг                            | 42 998   | 38 137 | 39 845  | 31 885 | -  | -      |
| Предоставление коммунальных, социальных и персональных услуг                 | 57 550   | 47 322 | 46 897  | 32 330 | 32 456   | 23 547 |
| Деятельность экстерриториальных организаций                                  | -  | -      | -   | -      | -  | -      |

окончание

|   | в том числе   |        |   |        |                             |        |
|---|---|--------|---|--------|-----------------------------|--------|
|   | квалифицированных рабочих крупных и мелких промышленных организаций, художественных промыслов, строительства, транспорта, связи, геологии и разведки недр |        | операторов, аппаратчиков, машинистов установок и машин и слесарей сборщиков |        | неквалифицированных рабочих |        |
|   | мужчин  | женщин | мужчин  | женщин | мужчин                      | женщин |
| <b>По всем видам деятельности</b>   | 72 031  | 47 603 | 74 582  | 49 763 | 34 183                      | 25 902 |
| Сельское хозяйство, охота и лесное хозяйство                                  | 35 469  | 26 140 | 40 040  | 28 849 | 25 311                      | 21 118 |
| Рыболовство, рыболовство  | 60 000  | -      | 27 643  | -      | 24 685                      | 19 206 |
| Промышленность  | 72 086  | 44 514 | 84 260  | 52 642 | 45 078                      | 33 424 |
| горнодобывающая   | 95 498  | 54 276 | 111 859   | 69 871 | 67 490                      | 43 413 |
| обрабатывающая  | 69 094  | 42 765 | 69 248  | 48 507 | 40 245                      | 31 053 |
| производство и распределение электроэнергии, газа и воды                      | 54 623  | 43 108 | 60 110  | 44 413 | 33 425                      | 30 327 |
| Строительство   | 74 679  | 50 539 | 84 947  | 39 599 | 50 334                      | 36 767 |
| Торговля; ремонт автомобилей, бытовых изделий и предметов личного пользования | 60 074  | 37 771 | 52 085  | 36 530 | 38 187                      | 30 913 |
| Гостиницы и рестораны   | 63 929  | 63 153 | 88 986  | 65 973 | 45 399                      | 35 380 |
| Транспорт и связь   | 73 235  | 55 600 | 78 238  | 52 686 | 47 160                      | 39 943 |
| Финансовая деятельность   | 113 203   | 28 278 | 72 404  | 26 756 | 50 953                      | 29 162 |
| Операции с недвижимым имуществом, аренда и предоставление услуг потребителям  | 81 344  | 56 755 | 82 432  | 44 314 | 42 587                      | 33 208 |
| Государственное управление  | 49 305  | 35 890 | 35 650  | 31 300 | 24 764                      | 21 230 |
| Образование   | 37 010  | 31 716 | 27 903  | 22 692 | 22 675                      | 20 912 |
| Здравоохранение и предоставление социальных услуг                             | 33 782  | 21 615 | 38 616  | 29 882 | 31 746                      | 27 579 |
| Предоставление коммунальных, социальных и персональных услуг                  | 58 342  | 39 466 | 59 214  | 30 701 | 32 346                      | 23 932 |
| Деятельность экстерриториальных организаций                                   | -   | -      | -   | -      | -                           | -      |

### 3.5. РАСПРЕДЕЛЕНИЕ ЧИСЛЕННОСТИ МУЖЧИН И ЖЕНЩИН ПО РАЗМЕРАМ НАЧИСЛЕННОЙ ЗАРАБОТНОЙ ПЛАТЫ\*

Распределение численности мужчин и женщин по размерам начисленной заработной платы в 2009 году

|  | Работников, всего |             | в том числе  |       |                   |              |       |                   |
|--|-------------------|-------------|--------------|-------|-------------------|--------------|-------|-------------------|
|  |                   |             | мужчин       |       |                   | женщин       |       |                   |
|  | тыс. человек      | в % к итогу | тыс. человек | в % к |                   | тыс. человек | в % к |                   |
|  |                   |             |              | итого | общей численности |              | итого | общей численности |
| <b>Численность наемных работников - всего</b>                | 2 736,6           | 100,0       | 1 435,9      | 100,0 | 52,5              | 1 300,7      | 100,0 | 47,5              |
| в том числе по размерам начисленной заработной платы, тенге: |                   |             |              |       |                   |              |       |                   |
| до 12000   | 0,0               | 0,0         | 0,0          | 0,0   | 47,8              | 0,0          | 0,0   | 52,2              |
| от 12001 до 15000  | 69,7              | 2,5         | 32,2         | 2,2   | 46,1              | 37,6         | 2,9   | 53,9              |
| от 15001 до 25000  | 430,7             | 15,7        | 173,8        | 12,1  | 40,4              | 256,9        | 19,8  | 59,6              |
| от 25001 до 35000  | 428,3             | 15,7        | 183,6        | 12,8  | 42,9              | 244,7        | 18,8  | 57,1              |
| от 35001 до 45000  | 446,1             | 16,3        | 209,3        | 14,6  | 46,9              | 236,7        | 18,2  | 53,1              |
| от 45001 до 55000  | 315,1             | 11,5        | 164,0        | 11,4  | 52,0              | 151,2        | 11,6  | 48,0              |
| от 55001 до 65000  | 254,6             | 9,3         | 142,6        | 9,9   | 56,0              | 112,0        | 8,6   | 44,0              |
| от 65001 до 75000  | 211,7             | 7,7         | 127,0        | 8,8   | 60,0              | 84,8         | 6,5   | 40,0              |
| свыше 75000  | 580,3             | 21,2        | 403,5        | 28,1  | 69,5              | 176,8        | 13,6  | 30,5              |

Распределение мужчин и женщин по размерам начисленной заработной платы и видам экономической деятельности в 2009 году

|   | Всего, тыс. человек |         | в том числе по размерам начисленной заработной платы, тенге |        |                   |        |
|---|---------------------|---------|---|--------|-------------------|--------|
|   | мужчин              | женщин  | от 12001 до 25000   |        | от 25001 до 45000 |        |
|   |                     |         | мужчин  | женщин | мужчин            | женщин |
| <b>По всем видам деятельности</b>   | 1 435,9             | 1 300,7 | 206,0   | 294,5  | 392,9             | 481,4  |
| Сельское хозяйство, охота и лесное хозяйство                                  | 77,6                | 25,5    | 30,4  | 14,3   | 30,6              | 8,3    |
| Рыболовство, рыбоводство  | 0,6                 | 0,2     | 0,3   | 0,1    | 0,3               | 0,1    |
| Промышленность  | 372,9               | 145,1   | 23,5  | 22,6   | 84,0              | 53,7   |
| горнодобывающая   | 106,2               | 28,3    | 2,6   | 2,7    | 15,9              | 8,5    |
| обрабатывающая  | 190,4               | 84,8    | 13,8  | 14,4   | 41,6              | 31,3   |
| производство и распределение электроэнергии, газа и воды                      | 76,3                | 32,0    | 7,0   | 5,5    | 26,5              | 13,9   |
| Строительство   | 135,5               | 20,5    | 12,3  | 3,2    | 24,8              | 5,5    |
| Торговля; ремонт автомобилей, бытовых изделий и предметов личного пользования | 64,6                | 54,9    | 14,4  | 14,3   | 19,5              | 19,3   |
| Гостиницы и рестораны   | 9,1                 | 16,1    | 0,9   | 3,0    | 2,1               | 5,9    |
| Транспорт и связь   | 156,6               | 64,2    | 8,9   | 5,8    | 27,2              | 16,0   |
| Финансовая деятельность   | 22,4                | 40,9    | 0,7   | 2,0    | 1,9               | 4,8    |
| Операции с недвижимым имуществом, аренда и предоставление услуг               |                     |         |   |        |                   |        |
| потребителям  | 135,2               | 60,9    | 15,1  | 10,2   | 50,1              | 20,7   |
| Государственное управление  | 192,4               | 112,1   | 26,1  | 28,9   | 59,1              | 43,6   |
| Образование   | 172,0               | 485,5   | 49,9  | 126,9  | 58,0              | 185,9  |
| Здравоохранение и предоставление социальных услуг                             | 51,3                | 227,1   | 12,4  | 48,7   | 19,6              | 99,7   |
| Предоставление коммунальных, социальных и персональных услуг                  | 45,5                | 47,7    | 11,0  | 14,5   | 15,7              | 18,2   |

\* По единовременному учету работники, проработавшие полностью июнь месяц.

окончание

|   | в том числе по размерам начисленной заработной платы, тенге |        |                 |        |
|---|---|--------|-----------------|--------|
|   | от 45001 до 65000   |        | от 65001 и выше |        |
|   | мужчин  | женщин | мужчин          | женщин |
| <b>По всем видам деятельности</b>   | 306,6   | 263,2  | 530,4           | 261,6  |
| Сельское хозяйство, охота и лесное хозяйство                                  | 10,4  | 1,9    | 6,2             | 0,9    |
| Рыболовство, рыбоводство  | 0,0   | 0,0    | 0,0             | 0,0    |
| Промышленность  | 82,3  | 31,4   | 183,1           | 37,4   |
| горнодобывающая   | 18,1  | 5,2    | 69,5            | 11,8   |
| обрабатывающая  | 46,5  | 19,6   | 88,5            | 19,5   |
| производство и распределение электроэнергии, газа и воды                      | 17,7  | 6,6    | 25,0            | 6,1    |
| Строительство   | 25,8  | 3,8    | 72,6            | 8,0    |
| Торговля; ремонт автомобилей, бытовых изделий и предметов личного пользования | 11,4  | 9,2    | 19,3            | 12,1   |
| Гостиницы и рестораны   | 2,0   | 3,5    | 4,1             | 3,7    |
| Транспорт и связь   | 37,2  | 15,4   | 83,3            | 27,1   |
| Финансовая деятельность   | 3,5   | 8,3    | 16,3            | 25,8   |
| Операции с недвижимым имуществом, аренда и предоставление услуг               | 28,4  | 9,8    | 41,7            | 20,1   |
| потребителям  | 28,4  | 9,8    | 41,7            | 20,1   |
| Государственное управление  | 56,2  | 23,6   | 51,0            | 15,9   |
| Образование   | 31,6  | 99,5   | 32,4            | 73,3   |
| Здравоохранение и предоставление социальных услуг                             | 10,4  | 50,5   | 9,0             | 28,2   |
| Предоставление коммунальных, социальных и персональных услуг                  | 7,5   | 6,1    | 11,4            | 8,9    |

### 3.6. ФОНД ЗАРАБОТНОЙ ПЛАТЫ, НАЧИСЛЕННЫЙ МУЖЧИНАМ И ЖЕНЩИНАМ

#### Фонд заработной платы, начисленный мужчинам и женщинам по видам экономической деятельности

млн. тенге

|   | Мужчин    |           |             |             |             |
|---|-----------|-----------|-------------|-------------|-------------|
|   | 2005      | 2006      | 2007        | 2008        | 2009        |
| <b>По всем видам деятельности</b>   | 739 687,3 | 925 115,8 | 1 232 740,4 | 1 471 704,9 | 1 585 686,6 |
| Сельское хозяйство, охота и лесное хозяйство                                  | 18 697,4  | 21 274,6  | 25 827,6    | 31 542,4    | 34 098,3    |
| Рыболовство, рыбоводство  | 198,9     | 255,9     | 369,6       | 378,5       | 331,8       |
| Промышленность  | 259 756,6 | 320 476,3 | 396 177,0   | 491 652,9   | 501 985,9   |
| горнодобывающая   | 103 470,3 | 124 948,9 | 145 534,7   | 187 309,4   | 202 696,3   |
| обрабатывающая  | 122 218,7 | 154 327,2 | 198 877,5   | 240 407,3   | 229 321,4   |
| производство и распределение электроэнергии, газа и воды                      | 34 067,6  | 41 200,2  | 51 764,8    | 63 936,2    | 69 968,3    |
| Строительство   | 84 366,3  | 111 289,5 | 165 467,7   | 177 984,5   | 180 468,2   |
| Торговля; ремонт автомобилей, бытовых изделий и предметов личного пользования | 20 034,7  | 28 838,6  | 42 703,3    | 58 948,6    | 62 246,1    |
| Гостиницы и рестораны   | 4 732,3   | 5 214,0   | 6 987,2     | 8 848,5     | 9 438,4     |
| Транспорт и связь   | 101 850,0 | 125 102,9 | 156 876,0   | 193 479,9   | 202 183,7   |
| Финансовая деятельность   | 23 335,0  | 32 909,2  | 54 034,6    | 65 312,6    | 56 821,0    |
| Операции с недвижимым имуществом, аренда и предоставление услуг               | 72 431,4  | 96 536,6  | 138 210,9   | 173 529,1   | 194 325,8   |
| потребителям  | 72 431,4  | 96 536,6  | 138 210,9   | 173 529,1   | 194 325,8   |
| Государственное управление  | 70 619,7  | 83 676,6  | 110 623,1   | 117 966,6   | 156 847,7   |
| Образование   | 45 722,2  | 55 345,4  | 74 595,7    | 80 651,9    | 100 036,6   |

продолжение

|  | Мужчин   |          |          |          |          |
|--|----------|----------|----------|----------|----------|
|  | 2005     | 2006     | 2007     | 2008     | 2009     |
| Здравоохранение и предоставление социальных услуг            | 11 933,5 | 14 419,6 | 22 861,6 | 24 719,1 | 33 200,6 |
| Предоставление коммунальных, социальных и персональных услуг | 25 938,3 | 29 677,6 | 37 918,2 | 46 617,7 | 53 568,4 |
| Деятельность экстерриториальных организаций                  | 70,8     | 99,1     | 87,9     | 72,5     | 134,1    |

окончание

|   | Женщин           |                  |                  |                  |                  |
|---|------------------|------------------|------------------|------------------|------------------|
|   | 2005             | 2006             | 2007             | 2008             | 2009             |
| <b>По всем видам деятельности</b>   | <b>413 803,5</b> | <b>525 783,9</b> | <b>729 932,1</b> | <b>859 635,9</b> | <b>982 425,6</b> |
| Сельское хозяйство, охота и лесное хозяйство                                  | 5 089,1          | 6 197,7          | 7 377,7          | 9 118,3          | 9 745,0          |
| Рыболовство, рыбоводство  | 59,8             | 77,6             | 92,5             | 77,8             | 85,0             |
| Промышленность  | 74 084,8         | 90 750,4         | 113 409,7        | 136 969,1        | 139 932,6        |
| горнодобывающая   | 21 411,9         | 25 678,2         | 31 038,7         | 37 946,8         | 42 347,2         |
| обрабатывающая  | 41 009,5         | 50 634,0         | 64 243,0         | 76 664,3         | 73 272,8         |
| производство и распределение электроэнергии, газа и воды                      | 11 663,4         | 14 438,2         | 18 128,0         | 22 358,0         | 24 312,6         |
| Строительство   | 12 010,3         | 16 877,9         | 22 114,4         | 24 745,3         | 22 840,9         |
| Торговля; ремонт автомобилей, бытовых изделий и предметов личного пользования | 11 642,0         | 17 370,5         | 26 563,5         | 38 034,3         | 42 074,4         |
| Гостиницы и рестораны   | 5 121,1          | 5 979,8          | 8 745,7          | 10 970,6         | 11 102,3         |
| Транспорт и связь   | 40 613,7         | 50 413,4         | 61 735,8         | 76 365,9         | 79 276,4         |
| Финансовая деятельность   | 26 661,3         | 40 406,4         | 64 666,3         | 78 539,2         | 71 815,5         |
| Операции с недвижимым имуществом, аренда и предоставление услуг               |                  |                  |                  |                  |                  |
| потребителям  | 26 984,1         | 36 978,5         | 55 200,1         | 71 367,9         | 79 653,0         |
| Государственное управление  | 34 699,4         | 41 826,5         | 56 181,8         | 60 369,8         | 79 559,2         |
| Образование   | 112 712,6        | 138 990,3        | 192 659,0        | 214 417,3        | 269 282,2        |
| Здравоохранение и предоставление социальных услуг                             | 49 051,6         | 60 103,7         | 95 923,4         | 106 968,1        | 140 176,8        |
| Предоставление коммунальных, социальных и персональных услуг                  | 15 038,9         | 19 777,8         | 25 214,2         | 31 635,5         | 36 804,8         |
| Деятельность экстерриториальных организаций                                   | 34,7             | 33,3             | 48,1             | 56,8             | 77,6             |

## 4. ЗАРАБОТНАЯ ПЛАТА ПО РАЗМЕРНОСТИ ПРЕДПРИЯТИЙ

### 4.1. СРЕДНЕМЕСЯЧНАЯ НОМИНАЛЬНАЯ ЗАРАБОТНАЯ ПЛАТА РАБОТНИКОВ КРУПНЫХ И СРЕДНИХ ПРЕДПРИЯТИЙ ПО ВИДАМ ЭКОНОМИЧЕСКОЙ ДЕЯТЕЛЬНОСТИ

#### Среднемесячная номинальная заработная плата работников крупных и средних предприятий по видам экономической деятельности

тенге

|   | 2005   | 2006    | 2007    | 2008    | 2009    |
|---|--------|---------|---------|---------|---------|
| <b>По всем видам деятельности</b>   | 35 286 | 42 298  | 54 391  | 63 282  | 70 039  |
| Сельское хозяйство, охота и лесное хозяйство                                  | 14 963 | 18 767  | 24 648  | 31 321  | 34 148  |
| Рыболовство, рыбоводство  | 14 057 | 18 066  | 25 101  | 28 726  | 29 779  |
| Промышленность  | 41 804 | 50 184  | 61 270  | 74 961  | 81 026  |
| горнодобывающая   | 65 598 | 75 601  | 89 693  | 109 846 | 123 302 |
| обрабатывающая  | 35 517 | 43 655  | 54 459  | 66 005  | 69 261  |
| производство и распределение электроэнергии, газа и воды                      | 30 887 | 37 017  | 46 089  | 56 204  | 60 099  |
| Строительство   | 47 496 | 55 398  | 70 776  | 81 598  | 90 046  |
| Торговля; ремонт автомобилей, бытовых изделий и предметов личного пользования | 32 908 | 39 835  | 49 355  | 60 169  | 65 312  |
| Гостиницы и рестораны   | 48 081 | 49 063  | 56 930  | 64 473  | 67 269  |
| Транспорт и связь   | 49 092 | 59 021  | 70 630  | 82 970  | 88 500  |
| Финансовая деятельность   | 88 420 | 107 031 | 133 089 | 149 860 | 144 057 |
| Операции с недвижимым имуществом, аренда и предоставление услуг потребителям  | 50 669 | 61 500  | 80 036  | 96 893  | 107 754 |
| Государственное управление  | 33 375 | 38 132  | 48 729  | 50 988  | 63 591  |
| Образование   | 21 274 | 24 948  | 33 361  | 35 836  | 43 936  |
| Здравоохранение и предоставление социальных услуг                             | 18 205 | 21 451  | 33 407  | 36 040  | 46 070  |
| Предоставление коммунальных, социальных и персональных услуг                  | 35 231 | 39 165  | 47 537  | 57 249  | 63 607  |

#### Индексы номинальной и реальной заработной платы работников крупных и средних предприятий

в процентах к предыдущему году

|   | Индекс номинальной заработной платы |       |       |       |       | Индекс реальной заработной платы |       |       |       |       |
|---|-------------------------------------|-------|-------|-------|-------|----------------------------------|-------|-------|-------|-------|
|   | 2005                                | 2006  | 2007  | 2008  | 2009  | 2005                             | 2006  | 2007  | 2008  | 2009  |
| <b>По всем видам деятельности</b>   | 120,4                               | 119,9 | 128,6 | 116,3 | 110,7 | 111,9                            | 110,4 | 116,1 | 99,4  | 103,1 |
| Сельское хозяйство, охота и лесное хозяйство                                  | 125,3                               | 125,4 | 131,3 | 127,1 | 109,0 | 116,4                            | 115,5 | 118,5 | 108,6 | 101,6 |
| Рыболовство, рыбоводство  | 137,9                               | 128,5 | 138,9 | 114,4 | 103,7 | 128,1                            | 118,3 | 125,4 | 97,8  | 96,6  |
| Промышленность  | 117,7                               | 120,0 | 122,1 | 122,3 | 108,1 | 109,3                            | 110,5 | 110,2 | 104,6 | 100,7 |
| горнодобывающая   | 121,0                               | 115,2 | 118,6 | 122,5 | 112,2 | 112,4                            | 106,1 | 107,1 | 104,7 | 104,6 |
| обрабатывающая  | 117,2                               | 122,9 | 124,7 | 121,2 | 104,9 | 109,0                            | 113,2 | 112,6 | 103,6 | 97,8  |
| производство и распределение электроэнергии, газа и воды                      | 114,5                               | 119,8 | 124,5 | 121,9 | 106,9 | 106,4                            | 110,4 | 112,4 | 104,2 | 99,7  |
| Строительство   | 123,3                               | 116,6 | 127,8 | 115,3 | 110,4 | 114,6                            | 107,4 | 115,3 | 98,5  | 102,8 |
| Торговля; ремонт автомобилей, бытовых изделий и предметов личного пользования | 121,1                               | 121,0 | 123,9 | 121,9 | 108,5 | 112,5                            | 111,5 | 111,8 | 104,2 | 101,2 |
| Гостиницы и рестораны   | 105,3                               | 102,0 | 116,0 | 113,3 | 104,3 | 97,8                             | 94,0  | 104,7 | 96,8  | 97,2  |
| Транспорт и связь   | 117,5                               | 120,2 | 119,7 | 117,5 | 106,7 | 109,2                            | 110,7 | 108,0 | 100,4 | 99,4  |
| Финансовая деятельность   | 120,4                               | 121,0 | 124,3 | 112,6 | 96,1  | 111,9                            | 111,5 | 112,2 | 96,2  | 89,6  |

окончание

|  | Индекс номинальной заработной платы |       |       |       |       | Индекс реальной заработной платы |       |       |       |       |
|--|-------------------------------------|-------|-------|-------|-------|----------------------------------|-------|-------|-------|-------|
|  | 2005                                | 2006  | 2007  | 2008  | 2009  | 2005                             | 2006  | 2007  | 2008  | 2009  |
| Операции с недвижимым имуществом, аренда и предоставление услуг потребителям | 123,4                               | 121,4 | 130,1 | 121,1 | 111,2 | 114,7                            | 111,8 | 117,5 | 103,5 | 103,6 |
| Государственное управление   | 121,6                               | 114,3 | 127,8 | 104,6 | 124,7 | 113,0                            | 105,2 | 115,3 | 89,4  | 116,2 |
| Образование  | 112,8                               | 117,3 | 133,7 | 107,4 | 122,6 | 104,8                            | 108,0 | 120,7 | 91,8  | 114,3 |
| Здравоохранение и предоставление социальных услуг                            | 118,5                               | 117,8 | 155,7 | 107,9 | 127,8 | 110,1                            | 108,5 | 140,6 | 92,2  | 119,1 |
| Предоставление коммунальных, социальных и персональных услуг                 | 132,8                               | 111,2 | 121,4 | 120,4 | 111,1 | 123,4                            | 102,4 | 109,5 | 102,9 | 103,5 |

#### 4.2. СРЕДНЕМЕСЯЧНАЯ НОМИНАЛЬНАЯ ЗАРАБОТНАЯ ПЛАТА МУЖЧИН И ЖЕНЩИН НА КРУПНЫХ И СРЕДНИХ ПРЕДПРИЯТИЯХ

##### Среднемесячная номинальная заработная плата мужчин и женщин на крупных и средних предприятиях

тенге

|   | Мужчин  |         |         |         |         |
|---|---------|---------|---------|---------|---------|
|   | 2005    | 2006    | 2007    | 2008    | 2009    |
| <b>По всем видам деятельности</b>   | 42 708  | 50 854  | 64 136  | 75 659  | 82 830  |
| Сельское хозяйство, охота и лесное хозяйство                                  | 15 941  | 20 077  | 26 694  | 34 023  | 36 896  |
| Рыболовство, рыбоводство  | 15 109  | 19 362  | 26 540  | 30 667  | 30 521  |
| Промышленность  | 46 530  | 55 702  | 67 842  | 83 206  | 89 640  |
| горнодобывающая   | 70 786  | 81 277  | 96 109  | 117 776 | 131 498 |
| обрабатывающая  | 39 536  | 48 509  | 60 588  | 73 624  | 77 013  |
| производство и распределение электроэнергии, газа и воды                      | 33 227  | 39 936  | 49 650  | 60 577  | 64 630  |
| Строительство   | 48 449  | 55 987  | 72 113  | 83 365  | 92 842  |
| Торговля; ремонт автомобилей, бытовых изделий и предметов личного пользования | 35 943  | 44 464  | 54 601  | 67 651  | 73 759  |
| Гостиницы и рестораны   | 69 905  | 69 245  | 80 292  | 91 275  | 98 375  |
| Транспорт и связь   | 53 182  | 63 075  | 74 805  | 87 319  | 93 170  |
| Финансовая деятельность   | 119 104 | 140 312 | 174 070 | 195 946 | 184 028 |
| Операции с недвижимым имуществом, аренда и предоставление услуг потребителям  | 55 144  | 65 643  | 83 179  | 99 960  | 111 364 |
| Государственное управление  | 35 842  | 40 632  | 51 872  | 54 542  | 67 614  |
| Образование   | 24 701  | 28 145  | 36 921  | 39 340  | 48 341  |
| Здравоохранение и предоставление социальных услуг                             | 21 429  | 25 322  | 38 436  | 40 322  | 51 532  |
| Предоставление коммунальных, социальных и персональных услуг                  | 46 291  | 49 299  | 59 051  | 68 778  | 77 400  |

продолжение

|  | Женщин |        |        |        |        |
|--|--------|--------|--------|--------|--------|
|  | 2005   | 2006   | 2007   | 2008   | 2009   |
| <b>По всем видам деятельности</b>                        | 26 396 | 32 050 | 42 626 | 48 689 | 55 250 |
| Сельское хозяйство, охота и лесное хозяйство             | 12 222 | 15 339 | 19 445 | 24 565 | 27 087 |
| Рыболовство, рыбоводство                                 | 11 317 | 14 546 | 20 404 | 21 809 | 27 195 |
| Промышленность   | 30 826 | 37 168 | 45 764 | 55 241 | 60 225 |
| горнодобывающая  | 48 446 | 56 421 | 68 281 | 82 397 | 94 943 |
| обрабатывающая   | 27 247 | 33 435 | 41 464 | 49 788 | 52 637 |
| производство и распределение электроэнергии, газа и воды | 25 623 | 30 627 | 38 242 | 46 564 | 50 013 |
| Строительство  | 41 650 | 51 777 | 62 026 | 70 655 | 72 556 |

окончание

|   | Женщин |        |         |         |         |
|---|--------|--------|---------|---------|---------|
|   | 2005   | 2006   | 2007    | 2008    | 2009    |
| Торговля; ремонт автомобилей, бытовых изделий и предметов личного пользования | 28 911 | 34 120 | 42 903  | 51 404  | 55 909  |
| Гостиницы и рестораны   | 37 213 | 39 105 | 46 192  | 52 137  | 52 897  |
| Транспорт и связь   | 41 111 | 50 819 | 61 810  | 73 565  | 78 379  |
| Финансовая деятельность   | 71 659 | 89 576 | 110 957 | 124 953 | 122 671 |
| Операции с недвижимым имуществом, аренда и предоставление услуг потребителям  | 41 269 | 52 492 | 72 863  | 89 962  | 99 702  |
| Государственное управление  | 28 583 | 33 264 | 42 696  | 44 299  | 55 850  |
| Образование   | 20 141 | 23 887 | 32 187  | 34 709  | 42 520  |
| Здравоохранение и предоставление социальных услуг                             | 17 579 | 20 713 | 32 421  | 35 209  | 44 972  |
| Предоставление коммунальных, социальных и персональных услуг                  | 24 168 | 29 194 | 35 274  | 44 833  | 49 006  |

#### 4.3. СРЕДНЕМЕСЯЧНАЯ НОМИНАЛЬНАЯ ЗАРАБОТНАЯ ПЛАТА РАБОТНИКОВ КРУПНЫХ И СРЕДНИХ ПРЕДПРИЯТИЙ ПО КАТЕГОРИЯМ ПЕРСОНАЛА

Среднемесечная номинальная заработная плата работников крупных и средних предприятий по видам экономической деятельности и категориям персонала

тенге

|   | Рабочих |        |        |        |        |
|---|---------|--------|--------|--------|--------|
|   | 2005    | 2006   | 2007   | 2008   | 2009   |
| <b>По всем видам деятельности</b>   | 29 383  | 35 110 | 43 113 | 50 662 | 54 121 |
| Сельское хозяйство, охота и лесное хозяйство                                  | 14 082  | 17 592 | 22 885 | 28 968 | 31 775 |
| Рыболовство, рыбоводство  | 13 150  | 16 692 | 23 474 | 26 111 | 26 464 |
| Промышленность  | 34 790  | 41 566 | 50 128 | 61 646 | 65 902 |
| горнодобывающая   | 51 334  | 58 121 | 67 367 | 83 598 | 92 934 |
| обрабатывающая  | 30 801  | 37 874 | 46 876 | 56 844 | 59 076 |
| производство и распределение электроэнергии, газа и воды                      | 25 467  | 30 623 | 37 744 | 46 567 | 50 056 |
| Строительство   | 39 716  | 47 081 | 58 522 | 66 423 | 69 948 |
| Торговля; ремонт автомобилей, бытовых изделий и предметов личного пользования | 22 245  | 27 276 | 34 200 | 41 041 | 44 202 |
| Гостиницы и рестораны   | 37 272  | 37 595 | 45 013 | 50 032 | 54 022 |
| Транспорт и связь   | 38 853  | 46 489 | 54 804 | 64 304 | 68 914 |
| Финансовая деятельность   | 30 791  | 38 576 | 43 238 | 44 177 | 53 145 |
| Операции с недвижимым имуществом, аренда и предоставление услуг потребителям  | 31 489  | 36 763 | 44 736 | 50 819 | 53 929 |
| Государственное управление  | 17 858  | 21 014 | 26 422 | 27 651 | 34 405 |
| Образование   | 11 624  | 13 428 | 17 422 | 18 703 | 22 644 |
| Здравоохранение и предоставление социальных услуг                             | 13 643  | 16 185 | 21 914 | 23 135 | 29 878 |
| Предоставление коммунальных, социальных и персональных услуг                  | 21 107  | 24 848 | 35 176 | 39 141 | 38 663 |

продолжение

|  | Служащих |         |         |         |         |
|--|----------|---------|---------|---------|---------|
|  | 2005     | 2006    | 2007    | 2008    | 2009    |
| <b>По всем видам деятельности</b>            | 41 776   | 50 036  | 66 338  | 76 232  | 85 304  |
| Сельское хозяйство, охота и лесное хозяйство | 19 460   | 24 429  | 32 873  | 42 012  | 44 602  |
| Рыболовство, рыбоводство                     | 18 171   | 23 199  | 32 495  | 37 958  | 43 320  |
| Промышленность                               | 65 707   | 78 858  | 97 066  | 116 410 | 125 143 |
| горнодобывающая                              | 116 571  | 136 283 | 160 699 | 193 052 | 213 645 |

|  | Служащих |         |         |         |         |
|--|----------|---------|---------|---------|---------|
|  | 2005     | 2006    | 2007    | 2008    | 2009    |
| обрабатывающая<br>производство и распределение электроэнергии, газа и<br>воды    | 52 468   | 63 938  | 80 635  | 96 200  | 100 169 |
| Строительство  | 77 710   | 85 827  | 112 834 | 131 800 | 147 630 |
| Торговля; ремонт автомобилей, бытовых изделий и<br>предметов личного пользования | 50 351   | 58 831  | 73 643  | 88 644  | 94 409  |
| Гостиницы и рестораны  | 82 845   | 83 965  | 91 981  | 109 715 | 106 876 |
| Транспорт и связь  | 68 127   | 82 197  | 99 826  | 116 937 | 121 857 |
| Финансовая деятельность  | 94 723   | 114 005 | 142 247 | 160 994 | 152 467 |
| Операции с недвижимым имуществом, аренда и<br>предоставление услуг потребителям  | 66 336   | 82 202  | 110 328 | 135 174 | 151 206 |
| Государственное управление   | 37 094   | 42 269  | 54 095  | 56 347  | 70 343  |
| Образование  | 23 949   | 28 222  | 38 037  | 40 928  | 50 228  |
| Здравоохранение и предоставление социальных услуг                                | 20 647   | 24 229  | 39 325  | 42 684  | 54 285  |
| Предоставление коммунальных, социальных и<br>персональных услуг                  | 45 620   | 49 983  | 57 592  | 70 998  | 81 660  |

#### 4.4. СРЕДНЕМЕСЯЧНАЯ НОМИНАЛЬНАЯ ЗАРАБОТНАЯ ПЛАТА РАБОТНИКОВ КРУПНЫХ И СРЕДНИХ ПРЕДПРИЯТИЙ ПО УКРУПНЕННЫМ ГРУППАМ ЗАНЯТИЙ

##### Среднемесячная номинальная заработная плата работников крупных и средних предприятий по укрупненным группам занятий

|  | тенге  |        |         |         |         | в процентах к итогу |       |       |       |       |
|--|--------|--------|---------|---------|---------|---------------------|-------|-------|-------|-------|
|  | 2005   | 2006   | 2007    | 2008    | 2009    | 2005                | 2006  | 2007  | 2008  | 2009  |
| <b>Всего персонала</b>   | 35 286 | 42 298 | 54 391  | 63 282  | 70 039  | 100,0               | 100,0 | 100,0 | 100,0 | 100,0 |
| из них:  |        |        |         |         |         |                     |       |       |       |       |
| Руководители органов власти и<br>управления всех уровней, включая<br>руководителей организаций   | 82 072 | 99 980 | 129 046 | 151 529 | 162 586 | 232,6               | 236,4 | 237,3 | 239,4 | 232,1 |
| Специалисты высшего уровня<br>квалификации   | 40 304 | 47 864 | 63 826  | 73 276  | 84 484  | 114,2               | 113,2 | 117,3 | 115,8 | 120,6 |
| Специалисты среднего уровня<br>квалификации  | 28 235 | 33 524 | 46 914  | 52 826  | 61 481  | 80,0                | 79,3  | 86,3  | 83,5  | 87,8  |
| Служащие, занятые подготовкой<br>информации, оформлением<br>документации, учетом и<br>обслуживанием  | 29 158 | 34 838 | 43 576  | 51 329  | 54 564  | 82,6                | 82,4  | 80,1  | 81,1  | 77,9  |
| Работники сферы обслуживания,<br>жилищно-коммунального хозяйства,<br>торговли и родственных видов<br>деятельности  | 24 247 | 28 600 | 35 970  | 40 528  | 44 048  | 68,7                | 67,6  | 66,1  | 64,0  | 62,9  |
| Квалифицированные работники<br>сельского, лесного, охотничьего<br>хозяйства, рыбоводства и<br>рыболовства  | 15 409 | 19 341 | 24 964  | 30 847  | 34 188  | 43,7                | 45,7  | 45,9  | 48,7  | 48,8  |
| Квалифицированные рабочие<br>крупных и мелких промышленных<br>организаций, художественных<br>промыслов, строительства,<br>транспорта, связи, геологии и<br>разведки недр | 36 458 | 44 381 | 54 236  | 64 494  | 68 280  | 103,3               | 104,9 | 99,7  | 101,9 | 97,5  |
| Операторы, аппаратчики, машинисты<br>установок и машин и слесари-<br>сборщики  | 39 976 | 46 376 | 54 625  | 66 186  | 71 861  | 113,3               | 109,6 | 100,4 | 104,6 | 102,6 |
| Неквалифицированные рабочие  | 15 783 | 18 988 | 24 987  | 28 316  | 31 020  | 44,7                | 44,9  | 45,9  | 44,7  | 44,3  |

**Среднемесячная номинальная заработная плата работников крупных и средних предприятий по видам экономической деятельности и укрупненным группам занятий**

тенге

|   | Всего персонала |         |         |         |         |
|---|-----------------|---------|---------|---------|---------|
|   | 2005            | 2006    | 2007    | 2008    | 2009    |
| <b>По всем видам деятельности</b>   | 35 286          | 42 298  | 54 391  | 63 282  | 70 039  |
| Сельское хозяйство, охота и лесное хозяйство                                  | 14 963          | 18 767  | 24 648  | 31 321  | 34 148  |
| Рыболовство, рыбоводство  | 14 057          | 18 066  | 25 101  | 28 726  | 29 779  |
| Промышленность  | 41 804          | 50 184  | 61 270  | 74 961  | 81 026  |
| горнодобывающая   | 65 598          | 75 601  | 89 693  | 109 846 | 123 302 |
| обрабатывающая  | 35 517          | 43 655  | 54 459  | 66 005  | 69 261  |
| производство и распределение электроэнергии, газа и воды                      | 30 887          | 37 017  | 46 089  | 56 204  | 60 099  |
| Строительство   | 47 496          | 55 398  | 70 776  | 81 598  | 90 046  |
| Торговля; ремонт автомобилей, бытовых изделий и предметов личного пользования | 32 908          | 39 835  | 49 355  | 60 169  | 65 312  |
| Гостиницы и рестораны   | 48 081          | 49 063  | 56 930  | 64 473  | 67 269  |
| Транспорт и связь   | 49 092          | 59 021  | 70 630  | 82 970  | 88 500  |
| Финансовая деятельность   | 88 420          | 107 031 | 133 089 | 149 860 | 144 057 |
| Операции с недвижимым имуществом, аренда и предоставление услуг потребителям  | 50 669          | 61 500  | 80 036  | 96 893  | 107 754 |
| Государственное управление  | 33 375          | 38 132  | 48 729  | 50 988  | 63 591  |
| Образование   | 21 274          | 24 948  | 33 361  | 35 836  | 43 936  |
| Здравоохранение и предоставление социальных услуг                             | 18 205          | 21 451  | 33 407  | 36 040  | 46 070  |
| Предоставление коммунальных, социальных и персональных услуг                  | 35 231          | 39 165  | 47 537  | 57 249  | 63 607  |

продолжение

|   | в том числе   |         |         |         |         |
|---|---|---------|---------|---------|---------|
|   | руководителей органов власти и управления всех уровней, включая руководителей организаций |         |         |         |         |
|   | 2005  | 2006    | 2007    | 2008    | 2009    |
| <b>По всем видам деятельности</b>   | 82 072  | 99 980  | 129 046 | 151 529 | 162 586 |
| Сельское хозяйство, охота и лесное хозяйство                                  | 30 117  | 37 470  | 50 441  | 64 853  | 69 486  |
| Рыболовство, рыбоводство  | 27 445  | 36 412  | 55 624  | 77 051  | 71 144  |
| Промышленность  | 87 102  | 106 354 | 135 085 | 161 703 | 173 112 |
| горнодобывающая   | 141 111   | 172 018 | 211 032 | 252 502 | 277 929 |
| обрабатывающая  | 73 978  | 91 638  | 118 471 | 141 084 | 148 604 |
| производство и распределение электроэнергии, газа и воды                      | 62 905  | 74 153  | 94 675  | 114 170 | 119 270 |
| Строительство   | 101 939   | 121 009 | 165 652 | 192 930 | 199 493 |
| Торговля; ремонт автомобилей, бытовых изделий и предметов личного пользования | 100 163   | 109 691 | 152 002 | 190 074 | 199 634 |
| Гостиницы и рестораны   | 196 282   | 195 176 | 225 258 | 239 309 | 259 461 |
| Транспорт и связь   | 104 287   | 130 163 | 156 008 | 181 499 | 191 967 |
| Финансовая деятельность   | 249 656   | 285 840 | 339 148 | 388 326 | 327 645 |
| Операции с недвижимым имуществом, аренда и предоставление услуг потребителям  | 122 282   | 159 691 | 205 480 | 259 934 | 288 495 |
| Государственное управление  | 60 303  | 68 696  | 90 193  | 92 362  | 120 647 |
| Образование   | 39 143  | 44 831  | 57 890  | 64 346  | 76 111  |
| Здравоохранение и предоставление социальных услуг                             | 35 286  | 41 705  | 59 035  | 68 691  | 85 528  |
| Предоставление коммунальных, социальных и персональных услуг                  | 95 786  | 119 913 | 116 748 | 127 320 | 151 657 |

продолжение

|   | в том числе                              |         |         |         |         |
|---|--|---------|---------|---------|---------|
|   | специалистов высшего уровня квалификации |         |         |         |         |
|   | 2005                                     | 2006    | 2007    | 2008    | 2009    |
| <b>По всем видам деятельности</b>   | 40 304                                   | 47 864  | 63 826  | 73 276  | 84 484  |
| Сельское хозяйство, охота и лесное хозяйство                                  | 22 190                                   | 27 642  | 36 673  | 46 945  | 49 319  |
| Рыболовство, рыбоводство  | 18 623                                   | 21 583  | 31 042  | 39 653  | 46 336  |
| Промышленность  | 63 954                                   | 74 351  | 89 721  | 109 138 | 120 745 |
| горнодобывающая   | 124 228                                  | 137 175 | 152 719 | 187 855 | 215 534 |
| обрабатывающая  | 46 317                                   | 55 852  | 69 927  | 83 924  | 88 419  |
| производство и распределение электроэнергии, газа и воды                      | 42 440                                   | 49 916  | 62 623  | 73 735  | 78 494  |
| Строительство   | 78 194                                   | 84 359  | 118 232 | 140 713 | 156 535 |
| Торговля; ремонт автомобилей, бытовых изделий и предметов личного пользования | 58 643                                   | 68 097  | 82 582  | 97 639  | 109 041 |
| Гостиницы и рестораны   | 77 397                                   | 82 854  | 89 980  | 113 388 | 122 051 |
| Транспорт и связь   | 75 563                                   | 89 268  | 112 616 | 131 966 | 135 785 |
| Финансовая деятельность   | 89 910                                   | 103 913 | 138 924 | 155 304 | 157 741 |
| Операции с недвижимым имуществом, аренда и предоставление услуг потребителям  | 83 446                                   | 106 186 | 138 790 | 177 116 | 198 593 |
| Государственное управление  | 37 853                                   | 43 540  | 56 319  | 59 330  | 72 564  |
| Образование   | 24 979                                   | 29 563  | 39 822  | 42 493  | 52 522  |
| Здравоохранение и предоставление социальных услуг                             | 25 526                                   | 29 739  | 48 497  | 52 503  | 65 553  |
| Предоставление коммунальных, социальных и персональных услуг                  | 48 875                                   | 49 574  | 59 695  | 78 793  | 96 898  |

продолжение

|   | в том числе                               |        |         |         |         |
|---|---|--------|---------|---------|---------|
|   | специалистов среднего уровня квалификации |        |         |         |         |
|   | 2005                                      | 2006   | 2007    | 2008    | 2009    |
| <b>По всем видам деятельности</b>   | 28 235                                    | 33 524 | 46 914  | 52 826  | 61 481  |
| Сельское хозяйство, охота и лесное хозяйство                                  | 15 677                                    | 19 097 | 26 136  | 33 759  | 35 962  |
| Рыболовство, рыбоводство  | 17 734                                    | 21 402 | 26 001  | 29 672  | 37 711  |
| Промышленность  | 43 009                                    | 53 082 | 63 366  | 75 225  | 81 027  |
| горнодобывающая   | 76 859                                    | 95 417 | 110 459 | 129 015 | 138 188 |
| обрабатывающая  | 33 625                                    | 40 686 | 50 719  | 61 326  | 64 795  |
| производство и распределение электроэнергии, газа и воды                      | 31 554                                    | 36 882 | 44 015  | 52 181  | 56 740  |
| Строительство   | 62 213                                    | 64 838 | 82 467  | 91 394  | 133 939 |
| Торговля; ремонт автомобилей, бытовых изделий и предметов личного пользования | 30 797                                    | 38 549 | 48 700  | 57 528  | 62 110  |
| Гостиницы и рестораны   | 41 285                                    | 44 850 | 53 895  | 67 296  | 63 430  |
| Транспорт и связь   | 53 264                                    | 62 699 | 75 347  | 86 263  | 91 550  |
| Финансовая деятельность   | 50 205                                    | 59 924 | 82 886  | 98 118  | 90 503  |
| Операции с недвижимым имуществом, аренда и предоставление услуг потребителям  | 39 817                                    | 47 066 | 69 026  | 78 194  | 86 438  |
| Государственное управление  | 28 143                                    | 31 582 | 39 891  | 41 345  | 53 015  |
| Образование   | 17 637                                    | 20 239 | 28 026  | 30 040  | 37 196  |
| Здравоохранение и предоставление социальных услуг                             | 17 643                                    | 20 755 | 34 581  | 37 159  | 48 159  |
| Предоставление коммунальных, социальных и персональных услуг                  | 27 674                                    | 30 853 | 36 835  | 46 245  | 46 458  |

продолжение

|   | в том числе  |        |        |         |         |
|---|--|--------|--------|---------|---------|
|   | служащих, занятых подготовкой информации, оформлением документации, учетом и обслуживанием |        |        |         |         |
|   | 2005   | 2006   | 2007   | 2008    | 2009    |
| <b>По всем видам деятельности</b>   | 29 158   | 34 838 | 43 576 | 51 329  | 54 564  |
| Сельское хозяйство, охота и лесное хозяйство                                  | 12 988   | 16 093 | 21 040 | 26 995  | 28 602  |
| Рыболовство, рыбоводство  | 12 588   | 18 256 | 29 818 | 27 821  | 31 627  |
| Промышленность  | 33 648   | 40 660 | 49 220 | 58 301  | 59 588  |
| горнодобывающая   | 62 098   | 72 651 | 87 947 | 106 023 | 110 602 |
| обрабатывающая  | 29 749   | 36 232 | 45 275 | 51 809  | 51 749  |
| производство и распределение электроэнергии, газа и воды                      | 20 457   | 23 997 | 30 426 | 35 633  | 40 220  |
| Строительство   | 47 518   | 55 332 | 64 884 | 76 142  | 74 279  |
| Торговля; ремонт автомобилей, бытовых изделий и предметов личного пользования | 28 020   | 36 480 | 41 303 | 50 709  | 52 312  |
| Гостиницы и рестораны   | 59 631   | 56 511 | 64 756 | 81 725  | 73 048  |
| Транспорт и связь   | 39 287   | 47 064 | 55 126 | 64 972  | 67 606  |
| Финансовая деятельность   | 42 140   | 48 448 | 65 094 | 72 507  | 75 970  |
| Операции с недвижимым имуществом, аренда и предоставление услуг потребителям  | 44 708   | 57 569 | 73 775 | 95 234  | 99 716  |
| Государственное управление  | 20 916   | 24 857 | 31 003 | 32 922  | 40 047  |
| Образование   | 15 870   | 17 886 | 23 433 | 25 873  | 30 660  |
| Здравоохранение и предоставление социальных услуг                             | 16 514   | 19 144 | 26 821 | 30 024  | 39 597  |
| Предоставление коммунальных, социальных и персональных услуг                  | 25 191   | 31 312 | 42 910 | 49 543  | 51 670  |

продолжение

|   | в том числе   |        |        |        |        |
|---|---|--------|--------|--------|--------|
|   | работников сферы обслуживания, жилищно-коммунального хозяйства, торговли и родственных видов деятельности |        |        |        |        |
|   | 2005  | 2006   | 2007   | 2008   | 2009   |
| <b>По всем видам деятельности</b>   | 24 247  | 28 600 | 35 970 | 40 528 | 44 048 |
| Сельское хозяйство, охота и лесное хозяйство                                  | 11 878  | 15 576 | 19 600 | 25 392 | 26 959 |
| Рыболовство, рыбоводство  | 8 974   | 12 020 | 17 129 | 23 327 | 26 600 |
| Промышленность  | 23 113  | 28 425 | 34 148 | 41 451 | 44 773 |
| горнодобывающая   | 35 398  | 43 995 | 48 972 | 59 998 | 68 895 |
| обрабатывающая  | 21 791  | 27 054 | 33 247 | 39 567 | 41 745 |
| производство и распределение электроэнергии, газа и воды                      | 19 593  | 23 638 | 29 804 | 36 974 | 39 331 |
| Строительство   | 31 508  | 35 288 | 49 508 | 48 729 | 56 690 |
| Торговля; ремонт автомобилей, бытовых изделий и предметов личного пользования | 24 338  | 27 035 | 35 949 | 39 583 | 43 809 |
| Гостиницы и рестораны   | 39 076  | 38 053 | 47 066 | 51 826 | 57 005 |
| Транспорт и связь   | 37 200  | 47 134 | 59 289 | 70 065 | 72 127 |
| Финансовая деятельность   | 38 871  | 48 490 | 51 054 | 40 953 | 95 820 |
| Операции с недвижимым имуществом, аренда и предоставление услуг потребителям  | 25 710  | 31 347 | 37 635 | 41 390 | 42 867 |
| Государственное управление  | 25 876  | 28 147 | 34 464 | 36 412 | 43 929 |
| Образование   | 13 545  | 15 850 | 20 784 | 22 643 | 28 092 |
| Здравоохранение и предоставление социальных услуг                             | 15 245  | 18 422 | 25 649 | 27 889 | 33 664 |
| Предоставление коммунальных, социальных и персональных услуг                  | 16 482  | 19 635 | 28 532 | 34 832 | 41 091 |

продолжение

|   | в том числе  |        |        |        |        |
|---|--|--------|--------|--------|--------|
|   | квалифицированных работников сельского, лесного, охотничьего хозяйств, рыбоводства и рыболовства |        |        |        |        |
|   | 2005   | 2006   | 2007   | 2008   | 2009   |
| <b>По всем видам деятельности</b>   | 15 409   | 19 341 | 24 964 | 30 847 | 34 188 |
| Сельское хозяйство, охота и лесное хозяйство                                  | 15 276   | 18 971 | 24 064 | 31 376 | 34 585 |
| Рыболовство, рыбоводство  | 14 369   | 17 872 | 24 600 | 29 202 | 27 093 |
| Промышленность  | 18 518   | 30 131 | 44 822 | 36 598 | 39 688 |
| горнодобывающая   | 19 797   | 16 917 | 20 173 | 31 634 | 29 610 |
| обрабатывающая  | 18 942   | 32 489 | 49 135 | 41 190 | 48 376 |
| производство и распределение электроэнергии, газа и воды                      | 16 030   | 23 198 | 21 844 | 27 353 | 24 515 |
| Строительство   | 17 461   | 21 068 | 29 633 | 29 908 | 31 749 |
| Торговля; ремонт автомобилей, бытовых изделий и предметов личного пользования | 10 035   | 27 825 | 25 021 | 46 055 | 40 647 |
| Гостиницы и рестораны   | 8 550  | 9 200  | 22 215 | 12 800 | 16 733 |
| Транспорт и связь   | 21 707   | 23 444 | 26 378 | 43 429 | 38 905 |
| Финансовая деятельность   | -  | -      | -      | -      | -      |
| Операции с недвижимым имуществом, аренда и предоставление услуг потребителям  | 20 938   | 16 963 | 21 315 | 27 557 | 35 957 |
| Государственное управление  | 13 214   | 14 697 | 19 558 | 20 954 | 26 192 |
| Образование   | 10 736   | 14 302 | 27 110 | -      | 49 631 |
| Здравоохранение и предоставление социальных услуг                             | 16 495   | 12 804 | -      | 20 550 | -      |
| Предоставление коммунальных, социальных и персональных услуг                  | 15 039   | 17 867 | 21 547 | 26 498 | 34 284 |

продолжение

|   | в том числе   |        |        |        |        |
|---|---|--------|--------|--------|--------|
|   | квалифицированных рабочих крупных и мелких промышленных организаций, художественных промыслов, строительства, транспорта, связи, геологии и разведки недр |        |        |        |        |
|   | 2005  | 2006   | 2007   | 2008   | 2009   |
| <b>По всем видам деятельности</b>   | 36 458  | 44 381 | 54 236 | 64 494 | 68 280 |
| Сельское хозяйство, охота и лесное хозяйство                                  | 14 499  | 18 255 | 23 885 | 30 911 | 33 986 |
| Рыболовство, рыбоводство  | 13 656  | 20 854 | 42 951 | -      | 60 000 |
| Промышленность  | 34 822  | 42 213 | 52 070 | 63 781 | 67 206 |
| горнодобывающая   | 47 293  | 54 970 | 67 884 | 84 114 | 90 391 |
| обрабатывающая  | 32 769  | 40 598 | 50 202 | 60 903 | 63 699 |
| производство и распределение электроэнергии, газа и воды                      | 27 880  | 33 282 | 40 683 | 49 509 | 52 830 |
| Строительство   | 40 873  | 50 751 | 61 029 | 69 895 | 73 461 |
| Торговля; ремонт автомобилей, бытовых изделий и предметов личного пользования | 26 229  | 34 620 | 50 321 | 59 555 | 59 597 |
| Гостиницы и рестораны   | 42 945  | 49 899 | 55 211 | 84 470 | 63 911 |
| Транспорт и связь   | 38 275  | 46 325 | 54 498 | 63 824 | 69 489 |
| Финансовая деятельность   | 33 427  | 46 829 | 70 284 | 76 591 | 86 574 |
| Операции с недвижимым имуществом, аренда и предоставление услуг потребителям  | 58 163  | 58 868 | 63 315 | 72 078 | 79 925 |
| Государственное управление  | 21 062  | 25 307 | 35 878 | 39 193 | 50 191 |
| Образование   | 18 983  | 23 094 | 26 871 | 33 016 | 37 469 |
| Здравоохранение и предоставление социальных услуг                             | 14 667  | 16 772 | 23 932 | 23 994 | 30 179 |
| Предоставление коммунальных, социальных и персональных услуг                  | 25 734  | 34 770 | 66 222 | 67 868 | 55 519 |

продолжение

|  | в том числе  |        |        |        |         |
|--|--|--------|--------|--------|---------|
|  | операторов, аппаратчиков, машинистов установок и машин<br>и слесарей сборщиков |        |        |        |         |
|  | 2005   | 2006   | 2007   | 2008   | 2009    |
| <b>По всем видам деятельности</b>  | 39 976   | 46 376 | 54 625 | 66 186 | 71 861  |
| Сельское хозяйство, охота и лесное хозяйство                                     | 16 177   | 20 449 | 28 795 | 35 760 | 39 490  |
| Рыболовство, рыбоводство   | 11 822   | 13 946 | 25 197 | 24 762 | 27 420  |
| Промышленность   | 42 618   | 49 368 | 57 532 | 71 310 | 76 977  |
| горнодобывающая  | 62 166   | 68 238 | 75 354 | 93 386 | 105 435 |
| обрабатывающая   | 34 380   | 41 453 | 51 539 | 62 778 | 63 784  |
| производство и распределение электроэнергии, газа<br>и воды                      | 26 594   | 32 054 | 39 659 | 51 196 | 55 498  |
| Строительство  | 49 947   | 49 258 | 62 066 | 68 541 | 83 681  |
| Торговля; ремонт автомобилей, бытовых изделий и<br>предметов личного пользования | 21 975   | 31 216 | 32 094 | 43 938 | 49 204  |
| Гостиницы и рестораны  | 52 556   | 63 086 | 75 203 | 73 038 | 87 061  |
| Транспорт и связь  | 47 002   | 54 228 | 62 513 | 72 694 | 76 663  |
| Финансовая деятельность  | 45 428   | 60 668 | 58 286 | 59 740 | 71 899  |
| Операции с недвижимым имуществом, аренда и<br>предоставление услуг потребителям  | 37 424   | 54 844 | 67 043 | 80 512 | 81 222  |
| Государственное управление   | 22 365   | 25 345 | 32 318 | 32 847 | 41 519  |
| Образование  | 13 914   | 16 421 | 22 593 | 22 887 | 28 277  |
| Здравоохранение и предоставление социальных услуг                                | 17 259   | 20 040 | 29 712 | 31 552 | 38 320  |
| Предоставление коммунальных, социальных и<br>персональных услуг                  | 44 646   | 48 059 | 55 369 | 59 220 | 56 755  |

окончание

|  | в том числе                 |        |        |        |        |
|--|-----------------------------|--------|--------|--------|--------|
|  | неквалифицированных рабочих |        |        |        |        |
|  | 2005                        | 2006   | 2007   | 2008   | 2009   |
| <b>По всем видам деятельности</b>  | 15 783                      | 18 988 | 24 987 | 28 316 | 31 020 |
| Сельское хозяйство, охота и лесное хозяйство                                     | 11 472                      | 14 518 | 18 418 | 22 153 | 23 771 |
| Рыболовство, рыбоводство   | 11 129                      | 14 927 | 20 174 | 20 508 | 23 799 |
| Промышленность   | 20 465                      | 24 658 | 29 493 | 36 013 | 39 246 |
| горнодобывающая  | 27 295                      | 31 338 | 36 730 | 46 751 | 55 601 |
| обрабатывающая   | 19 453                      | 23 705 | 28 507 | 34 280 | 35 707 |
| производство и распределение электроэнергии, газа<br>и воды                      | 15 934                      | 19 920 | 23 872 | 28 533 | 31 859 |
| Строительство  | 26 489                      | 31 649 | 47 805 | 53 938 | 48 239 |
| Торговля; ремонт автомобилей, бытовых изделий и<br>предметов личного пользования | 18 010                      | 21 800 | 28 154 | 34 853 | 36 226 |
| Гостиницы и рестораны  | 25 929                      | 28 630 | 31 803 | 37 497 | 38 647 |
| Транспорт и связь  | 24 628                      | 30 624 | 36 953 | 44 762 | 45 320 |
| Финансовая деятельность  | 22 777                      | 25 808 | 34 858 | 37 206 | 38 000 |
| Операции с недвижимым имуществом, аренда и<br>предоставление услуг потребителям  | 19 153                      | 23 128 | 31 500 | 35 895 | 39 817 |
| Государственное управление   | 12 054                      | 15 179 | 18 479 | 19 932 | 25 305 |
| Образование  | 11 272                      | 13 014 | 16 856 | 18 105 | 21 862 |
| Здравоохранение и предоставление социальных услуг                                | 12 998                      | 15 434 | 20 611 | 21 625 | 28 584 |
| Предоставление коммунальных, социальных и<br>персональных услуг                  | 14 741                      | 17 823 | 25 474 | 30 517 | 29 907 |

**Среднемесячная номинальная заработная плата работников  
крупных и средних предприятий по укрупненным группам занятий в 2009 году**

тенге

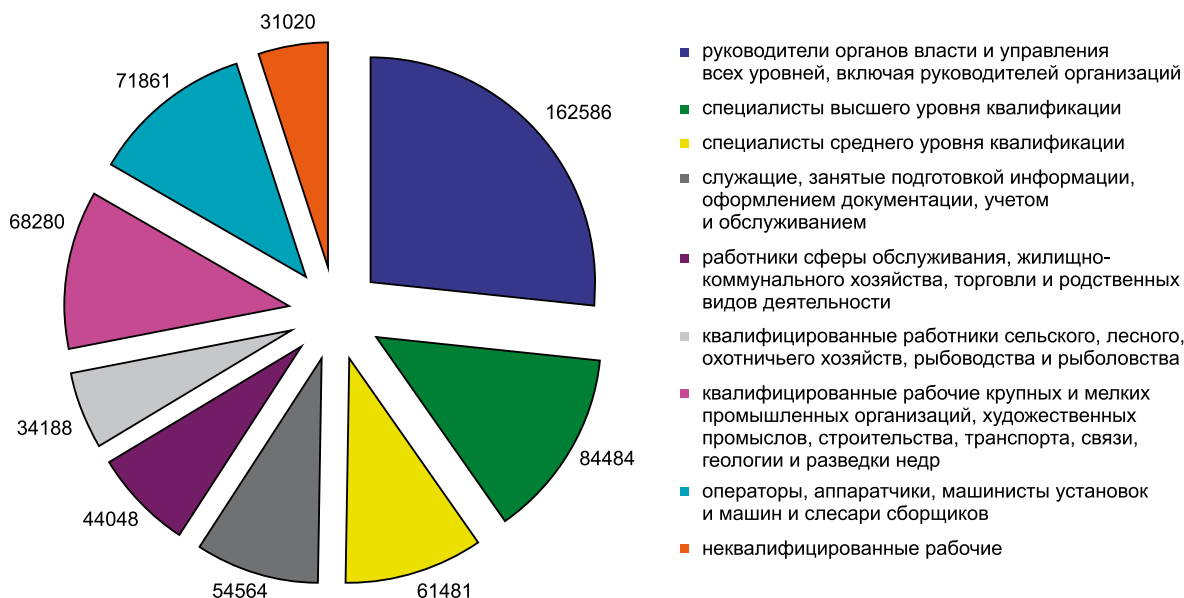

#### 4.5. ФОНД ЗАРАБОТНОЙ ПЛАТЫ РАБОТНИКОВ КРУПНЫХ И СРЕДНИХ ПРЕДПРИЯТИЙ

**Фонд заработной платы работников крупных и средних предприятий  
по видам экономической деятельности**

млн. тенге

|   | 2005        | 2006        | 2007        | 2008        | 2009        |
|---|-------------|-------------|-------------|-------------|-------------|
| <b>По всем видам деятельности</b>   | 1 032 282,6 | 1 307 368,1 | 1 772 210,9 | 2 113 965,4 | 2 326 248,0 |
| Сельское хозяйство, охота и лесное хозяйство                                  | 23 302,4    | 27 148,2    | 32 743,3    | 40 002,5    | 43 226,6    |
| Рыболовство, рыбоводство  | 221,3       | 285,3       | 417,5       | 418,5       | 403,4       |
| Промышленность  | 331 260,3   | 408 791,2   | 506 772,9   | 624 084,2   | 638 757,5   |
| горнодобывающая   | 123 533,2   | 149 433,9   | 175 657,9   | 224 152,6   | 244 226,8   |
| обрабатывающая  | 162 168,0   | 203 795,5   | 261 343,8   | 314 483,4   | 300 763,4   |
| производство и распределение электроэнергии, газа и воды                      | 45 559,1    | 55 561,9    | 69 771,2    | 85 448,2    | 93 767,2    |
| Строительство   | 93 124,9    | 124 434,5   | 183 651,7   | 196 860,5   | 200 221,0   |
| Торговля; ремонт автомобилей, бытовых изделий и предметов личного пользования | 25 568,2    | 37 394,0    | 56 787,6    | 81 525,8    | 89 584,6    |
| Гостиницы и рестораны   | 9 704,0     | 11 169,8    | 15 425,6    | 19 444,1    | 20 255,0    |
| Транспорт и связь   | 138 936,6   | 171 643,5   | 212 698,8   | 261 934,5   | 275 117,7   |
| Финансовая деятельность   | 42 522,4    | 62 497,5    | 104 167,0   | 125 923,4   | 113 382,5   |
| Операции с недвижимым имуществом, аренда и предоставление услуг потребителям  | 87 517,8    | 120 472,3   | 175 415,4   | 223 711,0   | 252 196,4   |
| Государственное управление  | 80 965,1    | 96 324,4    | 128 078,9   | 136 133,5   | 182 604,5   |
| Образование   | 122 888,9   | 153 095,4   | 212 250,5   | 234 951,8   | 294 465,1   |
| Здравоохранение и предоставление социальных услуг                             | 53 214,2    | 65 035,1    | 106 627,9   | 120 158,0   | 158 448,2   |
| Предоставление коммунальных, социальных и персональных услуг                  | 23 056,5    | 29 077,0    | 37 173,9    | 48 817,6    | 57 585,4    |

## Состав фонда заработной платы работников крупных и средних предприятий

|   | 2005        | 2006        | 2007        | 2008        | 2009        |
|---|-------------|-------------|-------------|-------------|-------------|
| <b>миллион тенге</b>  |             |             |             |             |             |
| <b>Фонд заработной платы - всего</b>  | 1 032 282,6 | 1 307 368,1 | 1 772 210,9 | 2 113 965,4 | 2 326 248,0 |
| в том числе:  |             |             |             |             |             |
| заработная плата, начисленная по тарифным ставкам и должностным (базовым) окладам | 692 869,7   | 881 424,3   | 1 214 542,8 | 1 472 714,6 | 1 638 886,7 |
| выплаты стимулирующего характера  | 169 931,0   | 214 327,9   | 270 127,2   | 273 380,9   | 268 399,7   |
| компенсационные выплаты, связанные с режимом работы и условиями труда             | 63 627,0    | 77 339,5    | 96 625,7    | 103 115,4   | 117 232,7   |
| оплата за неотработанное время  | 79 649,7    | 102 226,9   | 142 952,3   | 192 762,9   | 219 923,3   |
| другие денежные суммы, начисленные к выплате                                      | 26 205,3    | 32 049,5    | 47 963,0    | 71 991,6    | 81 805,6    |
| <b>в процентах к итогу</b>  |             |             |             |             |             |
| <b>Фонд заработной платы - всего</b>  | 100,0       | 100,0       | 100,0       | 100,0       | 100,0       |
| в том числе:  |             |             |             |             |             |
| заработная плата, начисленная по тарифным ставкам и должностным (базовым) окладам | 67,1        | 67,4        | 68,5        | 69,7        | 70,5        |
| выплаты стимулирующего характера  | 16,5        | 16,4        | 15,2        | 12,9        | 11,5        |
| компенсационные выплаты, связанные с режимом работы и условиями труда             | 6,2         | 5,9         | 5,5         | 4,9         | 5,0         |
| оплата за неотработанное время  | 7,7         | 7,8         | 8,1         | 9,1         | 9,5         |
| другие денежные суммы, начисленные к выплате                                      | 2,5         | 2,5         | 2,7         | 3,4         | 3,5         |

## 4.6. СРЕДНЕМЕСЯЧНАЯ НОМИНАЛЬНАЯ ЗАРАБОТНАЯ ПЛАТА РАБОТНИКОВ МАЛЫХ ПРЕДПРИЯТИЙ, ЗАНИМАЮЩИХСЯ ПРЕДПРИНИМАТЕЛЬСКОЙ ДЕЯТЕЛЬНОСТЬЮ

## Среднемесячная номинальная заработная плата работников малых предприятий, занимающихся предпринимательской деятельностью, по видам экономической деятельности

тенге

|   | 2005   | 2006   | 2007   | 2008   | 2009    |
|---|--------|--------|--------|--------|---------|
| <b>По всем видам деятельности</b>   | 28 536 | 34 045 | 43 841 | 48 322 | 52 049  |
| Сельское хозяйство, охота и лесное хозяйство                                  | 13 239 | 15 390 | 19 924 | 24 891 | 24 982  |
| Рыболовство, рыбоводство  | 14 370 | 20 565 | 32 581 | 28 945 | 27 204  |
| Горнодобывающая промышленность  | 59 818 | 89 822 | 76 509 | 80 474 | 84 452  |
| Обрабатывающая промышленность   | 22 460 | 25 796 | 34 820 | 45 981 | 40 214  |
| Производство и распределение электроэнергии, газа и воды                      | 21 697 | 28 519 | 33 218 | 42 247 | 38 782  |
| Строительство   | 34 090 | 37 653 | 46 526 | 46 415 | 53 890  |
| Торговля; ремонт автомобилей, бытовых изделий и предметов личного пользования | 25 790 | 33 401 | 45 343 | 48 847 | 52 461  |
| Гостиницы и рестораны   | 17 385 | 22 451 | 26 675 | 31 044 | 35 945  |
| Транспорт и связь   | 30 493 | 34 076 | 43 901 | 52 900 | 60 472  |
| Финансовая деятельность   | 41 493 | 41 765 | 61 519 | 75 391 | 109 591 |
| Операции с недвижимым имуществом, аренда и предоставление услуг потребителям  | 35 979 | 41 367 | 54 027 | 56 901 | 63 716  |
| Предоставление коммунальных, социальных и персональных услуг                  | 20 239 | 22 962 | 28 141 | 33 205 | 31 888  |

**Индексы номинальной и реальной заработной платы работников  
малых предприятий, занимающихся предпринимательской деятельностью**

в процентах к предыдущему году

|   | Индекс номинальной заработной платы |       |       |       |       | Индекс реальной заработной платы |       |       |       |       |
|---|-------------------------------------|-------|-------|-------|-------|----------------------------------|-------|-------|-------|-------|
|   | 2005                                | 2006  | 2007  | 2008  | 2009  | 2005                             | 2006  | 2007  | 2008  | 2009  |
| <b>По всем видам деятельности</b>   | 135,2                               | 119,3 | 128,8 | 110,2 | 107,7 | 125,7                            | 109,9 | 116,2 | 94,2  | 100,4 |
| Сельское хозяйство, охота и лесное хозяйство                                  | 130,8                               | 116,2 | 129,5 | 124,9 | 100,4 | 121,5                            | 107,0 | 116,8 | 106,8 | 93,6  |
| Рыболовство, рыбоводство  | 143,2                               | 143,1 | 158,4 | 88,8  | 94,0  | 133,1                            | 131,8 | 143,0 | 75,9  | 87,6  |
| Горнодобывающая промышленность  | 159,8                               | 150,2 | 85,2  | 105,2 | 104,9 | 148,5                            | 138,3 | 76,9  | 89,9  | 97,8  |
| Обрабатывающая промышленность   | 126,6                               | 114,9 | 135,0 | 132,1 | 87,5  | 117,7                            | 105,8 | 121,8 | 112,9 | 81,5  |
| Производство и распределение электроэнергии, газа и воды                      | 144,6                               | 131,4 | 116,5 | 127,2 | 91,8  | 134,4                            | 121,0 | 105,1 | 108,7 | 85,6  |
| Строительство   | 141,0                               | 110,5 | 123,6 | 99,8  | 116,1 | 131,0                            | 101,7 | 111,5 | 85,3  | 108,2 |
| Торговля; ремонт автомобилей, бытовых изделий и предметов личного пользования | 130,4                               | 129,5 | 135,8 | 107,7 | 107,4 | 121,2                            | 119,2 | 122,5 | 92,1  | 100,1 |
| Гостиницы и рестораны   | 113,6                               | 129,1 | 118,8 | 116,4 | 115,8 | 105,6                            | 118,9 | 107,2 | 99,5  | 107,9 |
| Транспорт и связь   | 129,2                               | 111,8 | 128,8 | 120,5 | 114,3 | 120,1                            | 102,9 | 116,3 | 103,0 | 106,5 |
| Финансовая деятельность   | 129,1                               | 100,7 | 147,3 | 122,5 | 145,4 | 120,0                            | 92,7  | 132,9 | 104,7 | 135,5 |
| Операции с недвижимым имуществом, аренда и предоставление услуг потребителям  | 135,6                               | 115,0 | 130,6 | 105,3 | 112,0 | 126,0                            | 105,9 | 117,9 | 90,0  | 104,4 |
| Предоставление коммунальных, социальных и персональных услуг                  | 132,9                               | 116,6 | 119,3 | 118,0 | 96,0  | 123,5                            | 107,4 | 107,7 | 100,9 | 89,5  |

**4.7. ФОНД ЗАРАБОТНОЙ ПЛАТЫ РАБОТНИКОВ МАЛЫХ ПРЕДПРИЯТИЙ,  
ЗАНИМАЮЩИХСЯ ПРЕДПРИНИМАТЕЛЬСКОЙ ДЕЯТЕЛЬНОСТЬЮ**

**Фонд заработной платы работников малых предприятий, занимающихся предпринимательской деятельностью, по видам экономической деятельности**

млн. тенге

|   | 2005      | 2006      | 2007      | 2008      | 2009      |
|---|-----------|-----------|-----------|-----------|-----------|
| <b>По всем видам деятельности</b>   | 182 654,3 | 246 231,7 | 361 706,8 | 397 179,6 | 488 399,9 |
| Сельское хозяйство, охота и лесное хозяйство                                  | 5 712,7   | 7 350,3   | 11 313,8  | 11 585,8  | 14 137,4  |
| Рыболовство, рыбоводство  | 231,4     | 179,9     | 292,1     | 313,3     | 617,6     |
| Промышленность  | 25 273,8  | 34 515,0  | 46 064,5  | 55 036,3  | 54 575,6  |
| горнодобывающая   | 4 541,6   | 8 546,4   | 7 897,6   | 6 691,2   | 8 277,7   |
| обрабатывающая  | 18 846,2  | 23 575,7  | 35 128,7  | 44 576,4  | 41 463,6  |
| производство и распределение электроэнергии, газа и воды                      | 1 886,1   | 2 392,9   | 3 038,3   | 3 768,8   | 4 834,4   |
| Строительство   | 41 825,2  | 60 734,8  | 81 947,3  | 79 733,1  | 120 048,8 |
| Торговля; ремонт автомобилей, бытовых изделий и предметов личного пользования | 41 020,7  | 57 529,4  | 94 161,9  | 106 428,6 | 115 758,9 |
| Гостиницы и рестораны   | 2 057,6   | 2 672,3   | 3 182,5   | 3 814,4   | 5 956,8   |
| Транспорт и связь   | 11 274,4  | 14 939,0  | 22 873,5  | 25 999,1  | 33 400,9  |
| Финансовая деятельность   | 2 773,9   | 1 588,2   | 2 098,0   | 5 543,0   | 9 330,6   |
| Операции с недвижимым имуществом, аренда и предоставление услуг потребителям  | 46 930,7  | 60 711,6  | 93 257,2  | 100 270,6 | 122 341,5 |
| Предоставление коммунальных, социальных и персональных услуг                  | 5 554,1   | 6 011,2   | 6 516,1   | 8 455,4   | 12 231,9  |

## 5. ЗАРАБОТНАЯ ПЛАТА ПО РЕГИОНАМ РЕСПУБЛИКИ КАЗАХСТАН

### 5.1. СРЕДНЕМЕСЯЧНАЯ НОМИНАЛЬНАЯ ЗАРАБОТНАЯ ПЛАТА РАБОТНИКОВ ПО РЕГИОНАМ\*

Среднемесячная номинальная заработная плата работников по регионам в 2009 году

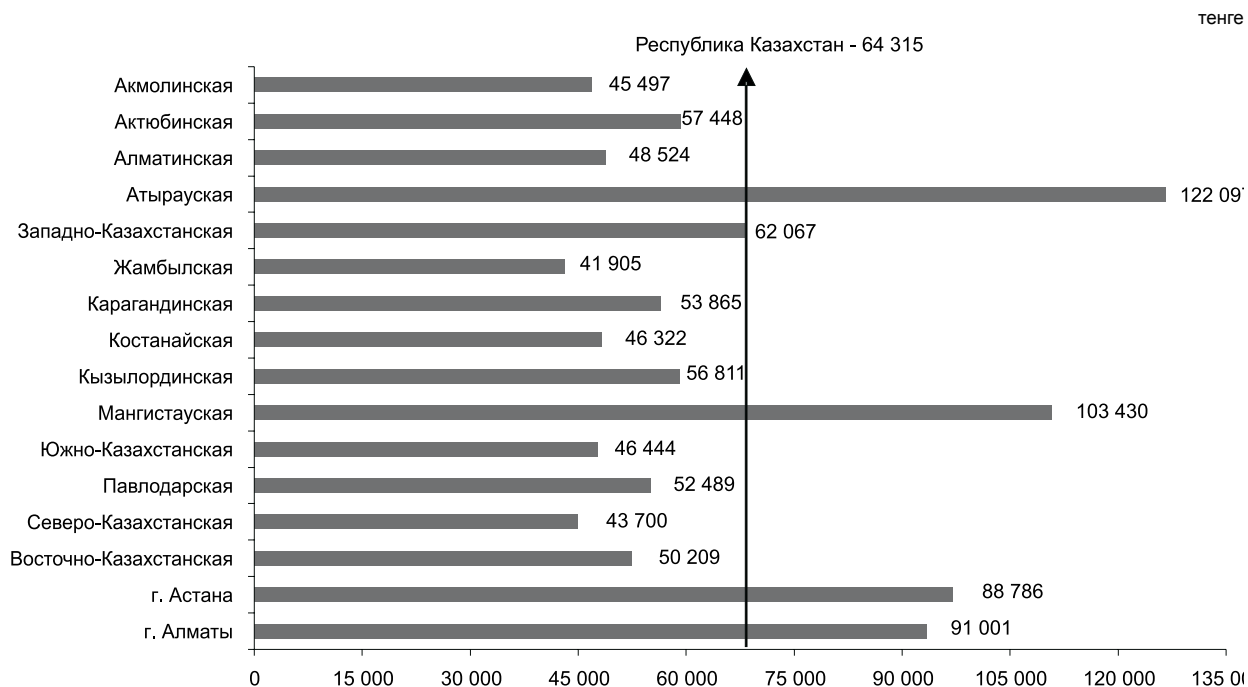

Среднемесячная номинальная заработная плата

тенге

|                             | 2005   | 2006   | 2007   | 2008    | 2009    |
|-----------------------------|--------|--------|--------|---------|---------|
| <b>Республика Казахстан</b> | 33 182 | 39 650 | 50 918 | 58 601  | 64 315  |
| Актолинская                 | 22 124 | 26 731 | 34 920 | 40 664  | 45 497  |
| Актюбинская                 | 33 181 | 38 708 | 47 407 | 53 922  | 57 448  |
| Алматинская                 | 23 811 | 28 851 | 38 158 | 43 719  | 48 524  |
| Атырауская                  | 64 390 | 72 111 | 90 130 | 104 376 | 122 097 |
| Западно-Казахстанская       | 35 045 | 38 866 | 48 527 | 55 384  | 62 067  |
| Жамбылская                  | 21 880 | 25 373 | 32 279 | 35 849  | 41 905  |
| Карагандинская              | 27 262 | 32 654 | 41 858 | 50 642  | 53 865  |
| Костанайская                | 23 664 | 27 999 | 36 161 | 41 995  | 46 322  |
| Кызылординская              | 29 938 | 34 647 | 44 840 | 52 030  | 56 811  |
| Мангистауская               | 61 562 | 68 993 | 78 435 | 92 525  | 103 430 |
| Южно-Казахстанская          | 22 135 | 26 492 | 35 131 | 40 356  | 46 444  |
| Павлодарская                | 29 406 | 34 858 | 43 432 | 49 006  | 52 489  |

\* С учетом малых предприятий, занимающихся предпринимательской деятельностью.

окончание

|                        | 2005   | 2006   | 2007   | 2008   | 2009   |
|------------------------|--------|--------|--------|--------|--------|
| Северо-Казахстанская   | 22 301 | 26 365 | 33 200 | 38 281 | 43 700 |
| Восточно-Казахстанская | 26 624 | 31 606 | 40 160 | 45 855 | 50 209 |
| г. Астана              | 47 015 | 59 773 | 74 687 | 84 531 | 88 786 |
| г. Алматы              | 46 274 | 56 791 | 75 331 | 86 315 | 91 001 |

## Индексы номинальной и реальной заработной платы

в процентах к предыдущему году

|                             | Индекс номинальной заработной платы |       |       |       |       | Индекс реальной заработной платы |       |       |       |       |
|-----------------------------|-------------------------------------|-------|-------|-------|-------|----------------------------------|-------|-------|-------|-------|
|                             | 2005                                | 2006  | 2007  | 2008  | 2009  | 2005                             | 2006  | 2007  | 2008  | 2009  |
| <b>Республика Казахстан</b> | 122,1                               | 119,5 | 128,4 | 115,1 | 109,8 | 113,5                            | 110,0 | 115,9 | 98,4  | 102,3 |
| Акмолинская                 | 122,4                               | 120,8 | 130,6 | 116,4 | 111,9 | 113,4                            | 111,5 | 119,4 | 100,7 | 105,0 |
| Актюбинская                 | 120,6                               | 116,7 | 122,5 | 113,7 | 106,5 | 112,6                            | 109,2 | 112,7 | 99,9  | 100,2 |
| Алматинская                 | 121,7                               | 121,2 | 132,3 | 114,6 | 111,0 | 113,5                            | 112,1 | 120,6 | 97,9  | 104,2 |
| Атырауская                  | 127,0                               | 112,0 | 125,0 | 115,8 | 117,0 | 119,1                            | 102,4 | 115,1 | 100,8 | 108,0 |
| Западно-Казахстанская       | 115,3                               | 110,9 | 124,9 | 114,1 | 112,1 | 108,4                            | 102,5 | 114,8 | 98,4  | 104,5 |
| Жамбылская                  | 119,0                               | 116,0 | 127,2 | 111,1 | 116,9 | 111,0                            | 108,5 | 115,3 | 94,6  | 108,9 |
| Карагандинская              | 115,7                               | 119,8 | 128,2 | 121,0 | 106,4 | 107,1                            | 111,1 | 117,7 | 106,9 | 100,0 |
| Костанайская                | 119,7                               | 118,3 | 129,2 | 116,1 | 110,3 | 111,9                            | 109,0 | 118,0 | 99,9  | 102,9 |
| Кызылординская              | 120,2                               | 115,7 | 129,4 | 116,0 | 109,2 | 111,9                            | 107,2 | 118,0 | 100,4 | 102,5 |
| Мангистауская               | 120,4                               | 112,1 | 113,7 | 118,0 | 111,8 | 113,2                            | 103,9 | 103,6 | 100,3 | 105,4 |
| Южно-Казахстанская          | 118,7                               | 119,7 | 132,6 | 114,9 | 115,1 | 111,2                            | 110,0 | 117,4 | 96,0  | 106,8 |
| Павлодарская                | 116,6                               | 118,5 | 124,6 | 112,8 | 107,1 | 108,4                            | 110,1 | 113,3 | 96,2  | 100,2 |
| Северо-Казахстанская        | 120,7                               | 118,2 | 125,9 | 115,3 | 114,2 | 112,3                            | 108,7 | 114,6 | 98,6  | 106,7 |
| Восточно-Казахстанская      | 116,3                               | 118,7 | 127,1 | 114,2 | 109,5 | 107,2                            | 110,4 | 115,0 | 98,4  | 102,1 |
| г. Астана                   | 122,1                               | 127,1 | 125,0 | 113,2 | 105,0 | 114,0                            | 115,7 | 111,0 | 96,4  | 97,3  |
| г. Алматы                   | 127,1                               | 122,7 | 132,6 | 114,6 | 105,4 | 116,6                            | 109,5 | 114,2 | 93,9  | 97,0  |

## 5.2. СРЕДНЕМЕСЯЧНАЯ НОМИНАЛЬНАЯ ЗАРАБОТНАЯ ПЛАТА РАБОТНИКОВ ПО РЕГИОНАМ\*\*

## Среднемесячная номинальная заработная плата

тенге

|                             | 2005   | 2006   | 2007   | 2008    | 2009    |
|-----------------------------|--------|--------|--------|---------|---------|
| <b>Республика Казахстан</b> | 34 060 | 40 790 | 52 479 | 60 805  | 67 333  |
| Акмолинская                 | 22 740 | 27 687 | 36 540 | 41 944  | 47 794  |
| Актюбинская                 | 34 851 | 40 905 | 50 271 | 56 090  | 60 375  |
| Алматинская                 | 24 436 | 29 779 | 39 483 | 44 327  | 49 715  |
| Атырауская                  | 65 195 | 74 682 | 94 373 | 111 023 | 129 009 |
| Западно-Казахстанская       | 36 145 | 40 198 | 50 242 | 59 362  | 69 455  |
| Жамбылская                  | 22 542 | 26 750 | 33 996 | 37 546  | 43 951  |
| Карагандинская              | 28 440 | 34 612 | 44 236 | 53 472  | 57 611  |
| Костанайская                | 24 431 | 29 249 | 37 584 | 43 903  | 49 130  |
| Кызылординская              | 30 948 | 36 116 | 46 859 | 53 333  | 60 227  |
| Мангистауская               | 63 959 | 72 086 | 82 055 | 98 743  | 112 907 |
| Южно-Казахстанская          | 22 854 | 27 586 | 36 707 | 41 679  | 48 610  |
| Павлодарская                | 31 062 | 36 882 | 46 297 | 52 227  | 56 113  |
| Северо-Казахстанская        | 23 011 | 27 182 | 34 522 | 39 790  | 45 755  |
| Восточно-Казахстанская      | 27 688 | 33 101 | 42 137 | 48 293  | 53 496  |
| г. Астана                   | 51 001 | 63 001 | 79 210 | 89 631  | 98 864  |
| г. Алматы                   | 49 201 | 59 240 | 78 021 | 90 239  | 95 139  |

\*\* Здесь и далее без учета малых предприятий, занимающихся предпринимательской деятельностью.

## Индексы номинальной и реальной заработной платы

в процентах к предыдущему году

|                             | Индекс номинальной заработной платы |       |       |       |       | Индекс реальной заработной платы |       |       |       |       |
|-----------------------------|-------------------------------------|-------|-------|-------|-------|----------------------------------|-------|-------|-------|-------|
|                             | 2005                                | 2006  | 2007  | 2008  | 2009  | 2005                             | 2006  | 2007  | 2008  | 2009  |
| <b>Республика Казахстан</b> | 120,2                               | 119,8 | 128,7 | 115,9 | 110,7 | 111,7                            | 110,3 | 116,1 | 99,0  | 103,2 |
| Акмолинская                 | 121,6                               | 121,8 | 132,0 | 114,8 | 113,9 | 112,7                            | 112,4 | 120,6 | 99,3  | 106,9 |
| Актюбинская                 | 118,2                               | 117,4 | 122,9 | 111,6 | 107,6 | 110,4                            | 109,8 | 113,1 | 98,0  | 101,3 |
| Алматинская                 | 121,1                               | 121,9 | 132,6 | 112,3 | 112,2 | 113,0                            | 112,7 | 120,9 | 95,9  | 105,3 |
| Атырауская                  | 121,9                               | 114,6 | 126,4 | 117,6 | 116,2 | 114,4                            | 104,7 | 116,4 | 102,4 | 107,3 |
| Западно-Казахстанская       | 113,4                               | 111,2 | 125,0 | 118,2 | 117,0 | 106,6                            | 102,8 | 114,9 | 101,9 | 109,0 |
| Жамбылская                  | 117,8                               | 118,7 | 127,1 | 110,4 | 117,1 | 109,9                            | 111,0 | 115,2 | 94,1  | 109,1 |
| Карагандинская              | 114,8                               | 121,7 | 127,8 | 120,9 | 107,7 | 106,3                            | 112,9 | 117,4 | 106,8 | 101,3 |
| Костанайская                | 118,1                               | 119,7 | 128,5 | 116,8 | 111,9 | 110,3                            | 110,3 | 117,3 | 100,5 | 104,4 |
| Кызылординская              | 117,2                               | 116,7 | 129,7 | 113,8 | 112,9 | 109,2                            | 108,2 | 118,3 | 98,5  | 106,0 |
| Мангистауская               | 118,8                               | 112,7 | 113,8 | 120,3 | 114,3 | 111,7                            | 104,5 | 103,8 | 102,3 | 107,8 |
| Южно-Казахстанская          | 117,9                               | 120,7 | 133,1 | 113,5 | 116,6 | 110,5                            | 110,9 | 117,9 | 94,9  | 108,2 |
| Павлодарская                | 115,6                               | 118,7 | 125,5 | 112,8 | 107,4 | 107,4                            | 110,4 | 114,1 | 96,3  | 100,5 |
| Северо-Казахстанская        | 120,1                               | 118,1 | 127,0 | 115,3 | 115,0 | 111,7                            | 108,7 | 115,6 | 98,6  | 107,5 |
| Восточно-Казахстанская      | 116,1                               | 119,5 | 127,3 | 114,6 | 110,8 | 107,0                            | 111,2 | 115,2 | 98,7  | 103,3 |
| г. Астана                   | 121,7                               | 123,5 | 125,7 | 113,2 | 110,3 | 113,6                            | 112,4 | 111,7 | 96,4  | 102,2 |
| г. Алматы                   | 124,2                               | 120,4 | 131,7 | 115,7 | 105,4 | 113,9                            | 107,4 | 113,4 | 94,8  | 97,0  |

### 5.3. СРЕДНЕМЕСЯЧНАЯ НОМИНАЛЬНАЯ ЗАРАБОТНАЯ ПЛАТА РАБОТНИКОВ ПО ВИДАМ ЭКОНОМИЧЕСКОЙ ДЕЯТЕЛЬНОСТИ

#### Среднемесячная номинальная заработная плата работников по видам экономической деятельности

тенге

|                             | Сельское хозяйство, охота и лесное хозяйство |        |        |        |        |
|-----------------------------|--|--------|--------|--------|--------|
|                             | 2005   | 2006   | 2007   | 2008   | 2009   |
| <b>Республика Казахстан</b> | 14 981                                       | 18 811 | 24 676 | 31 407 | 34 171 |
| Акмолинская                 | 15 283                                       | 18 510 | 24 196 | 29 196 | 32 674 |
| Актюбинская                 | 12 694                                       | 14 184 | 17 854 | 24 518 | 27 596 |
| Алматинская                 | 12 540                                       | 17 162 | 22 252 | 27 632 | 29 633 |
| Атырауская                  | 11 623                                       | 13 448 | 17 644 | 21 696 | 24 049 |
| Западно-Казахстанская       | 13 038                                       | 16 162 | 21 678 | 31 838 | 37 106 |
| Жамбылская                  | 10 981                                       | 13 058 | 15 762 | 18 341 | 21 586 |
| Карагандинская              | 14 250                                       | 17 293 | 25 556 | 31 932 | 34 251 |
| Костанайская                | 14 516                                       | 19 022 | 27 340 | 35 727 | 37 998 |
| Кызылординская              | 13 253                                       | 15 995 | 18 827 | 23 470 | 27 078 |
| Мангистауская               | 14 899                                       | 21 068 | 24 498 | 24 093 | 30 073 |
| Южно-Казахстанская          | 11 989                                       | 15 791 | 18 998 | 24 438 | 26 378 |
| Павлодарская                | 13 382                                       | 17 130 | 21 452 | 25 748 | 29 083 |
| Северо-Казахстанская        | 15 956                                       | 19 597 | 23 652 | 31 092 | 34 505 |
| Восточно-Казахстанская      | 17 408                                       | 19 434 | 24 006 | 28 610 | 32 375 |
| г. Астана                   | 34 751                                       | 40 718 | 51 623 | 63 433 | 65 612 |
| г. Алматы                   | 26 951                                       | 37 981 | 49 449 | 59 769 | 56 850 |

продолжение

|                             | Промышленность |        |        |        |        |
|-----------------------------|----------------|--------|--------|--------|--------|
|                             | 2005           | 2006   | 2007   | 2008   | 2009   |
| <b>Республика Казахстан</b> | 41 755         | 50 223 | 61 249 | 74 805 | 80 909 |
| Акмолинская                 | 29 717         | 35 109 | 43 935 | 53 559 | 59 158 |
| Актюбинская                 | 47 568         | 55 882 | 65 560 | 76 029 | 76 195 |
| Алматинская                 | 34 729         | 43 077 | 55 722 | 66 177 | 71 666 |

продолжение

|                        | Промышленность |         |         |         |         |
|------------------------|----------------|---------|---------|---------|---------|
|                        | 2005           | 2006    | 2007    | 2008    | 2009    |
| Атырауская             | 97 198         | 106 634 | 120 273 | 153 716 | 167 765 |
| Западно-Казахстанская  | 50 802         | 62 154  | 78 898  | 94 010  | 104 435 |
| Жамбылская             | 26 603         | 30 262  | 36 615  | 43 078  | 47 312  |
| Карагандинская         | 32 832         | 41 352  | 52 430  | 68 813  | 71 557  |
| Костанайская           | 31 982         | 37 466  | 45 352  | 55 400  | 61 161  |
| Кызылординская         | 54 926         | 64 392  | 81 403  | 94 027  | 101 883 |
| Мангистауская          | 94 885         | 102 902 | 111 160 | 135 009 | 155 292 |
| Южно-Казахстанская     | 28 760         | 35 924  | 47 147  | 57 868  | 67 125  |
| Павлодарская           | 39 723         | 47 470  | 58 182  | 68 242  | 68 619  |
| Северо-Казахстанская   | 24 082         | 28 763  | 35 038  | 42 584  | 46 757  |
| Восточно-Казахстанская | 34 468         | 42 079  | 51 894  | 62 191  | 66 123  |
| г. Астана              | 51 121         | 65 338  | 78 780  | 88 029  | 96 948  |
| г. Алматы              | 44 240         | 54 904  | 72 731  | 84 027  | 87 098  |

продолжение

|                             | Строительство |        |         |         |         |
|-----------------------------|---------------|--------|---------|---------|---------|
|                             | 2005          | 2006   | 2007    | 2008    | 2009    |
| <b>Республика Казахстан</b> | 47 921        | 55 672 | 70 778  | 81 573  | 89 780  |
| Акмолинская                 | 25 526        | 34 415 | 50 716  | 67 832  | 73 249  |
| Актюбинская                 | 40 322        | 44 286 | 57 548  | 60 012  | 60 544  |
| Алматинская                 | 36 844        | 43 223 | 52 005  | 63 598  | 58 958  |
| Атырауская                  | 74 174        | 77 126 | 101 158 | 116 396 | 149 756 |
| Западно-Казахстанская       | 65 941        | 67 323 | 95 054  | 119 021 | 142 734 |
| Жамбылская                  | 31 461        | 34 877 | 42 196  | 49 525  | 49 350  |
| Карагандинская              | 29 307        | 33 611 | 40 226  | 48 155  | 48 195  |
| Костанайская                | 28 325        | 33 697 | 42 184  | 52 876  | 53 544  |
| Кызылординская              | 37 697        | 43 141 | 50 093  | 60 023  | 61 419  |
| Мангистауская               | 62 595        | 71 070 | 78 107  | 107 371 | 143 796 |
| Южно-Казахстанская          | 28 892        | 31 629 | 41 396  | 50 821  | 57 764  |
| Павлодарская                | 38 772        | 47 613 | 57 709  | 62 868  | 69 140  |
| Северо-Казахстанская        | 25 940        | 31 027 | 39 354  | 45 601  | 47 841  |
| Восточно-Казахстанская      | 31 242        | 39 938 | 50 324  | 62 635  | 63 807  |
| г. Астана                   | 50 215        | 64 913 | 79 233  | 90 357  | 76 133  |
| г. Алматы                   | 53 064        | 64 703 | 80 602  | 84 636  | 89 549  |

продолжение

|                             | Торговля; ремонт автомобилей, бытовых изделий и предметов личного пользования |        |        |        |        |
|-----------------------------|---|--------|--------|--------|--------|
|                             | 2005  | 2006   | 2007   | 2008   | 2009   |
| <b>Республика Казахстан</b> | 33 478  | 40 221 | 49 277 | 59 330 | 64 146 |
| Акмолинская                 | 19 930  | 25 563 | 31 254 | 43 772 | 59 395 |
| Актюбинская                 | 27 921  | 37 034 | 43 662 | 51 377 | 56 401 |
| Алматинская                 | 23 566  | 39 747 | 51 033 | 58 610 | 48 086 |
| Атырауская                  | 41 026  | 42 249 | 47 970 | 50 228 | 54 634 |
| Западно-Казахстанская       | 27 831  | 36 104 | 46 014 | 50 793 | 52 689 |
| Жамбылская                  | 19 726  | 25 887 | 30 786 | 31 723 | 41 569 |
| Карагандинская              | 25 193  | 30 421 | 35 671 | 41 575 | 45 080 |
| Костанайская                | 21 283  | 25 629 | 32 446 | 40 021 | 43 851 |
| Кызылординская              | 18 834  | 25 353 | 33 584 | 40 955 | 42 208 |
| Мангистауская               | 46 440  | 52 388 | 54 816 | 60 067 | 58 330 |
| Южно-Казахстанская          | 19 468  | 25 009 | 31 680 | 40 387 | 41 641 |
| Павлодарская                | 30 304  | 33 909 | 38 138 | 41 709 | 43 297 |
| Северо-Казахстанская        | 19 511  | 24 304 | 28 728 | 35 556 | 39 736 |
| Восточно-Казахстанская      | 22 822  | 26 828 | 33 699 | 40 474 | 43 260 |
| г. Астана                   | 42 051  | 50 551 | 58 140 | 70 509 | 76 244 |
| г. Алматы                   | 48 903  | 55 508 | 69 643 | 86 625 | 94 803 |

продолжение

|                             | Гостиницы и рестораны |        |        |        |         |
|-----------------------------|-----------------------|--------|--------|--------|---------|
|                             | 2005                  | 2006   | 2007   | 2008   | 2009    |
| <b>Республика Казахстан</b> | 47 433                | 48 744 | 56 848 | 64 382 | 66 763  |
| Ақмолинская                 | 17 793                | 20 228 | 25 073 | 28 650 | 29 926  |
| Ақтөбинская                 | 38 104                | 39 860 | 43 903 | 47 219 | 48 678  |
| Алматы                      | -                     | 14 680 | 13 422 | -      | 31 809  |
| Атырауская                  | 79 886                | 82 438 | 86 778 | 92 738 | 101 244 |
| Западно-Казахстанская       | 53 226                | 54 120 | 55 172 | 71 161 | 76 782  |
| Жамбылская                  | 8 497                 | 13 378 | 16 530 | 27 933 | 25 295  |
| Қарағандинская              | 19 040                | 21 723 | 25 826 | 28 877 | 32 253  |
| Қостанайская                | 23 012                | 25 170 | 24 703 | 28 373 | 30 560  |
| Қызылординская              | 34 111                | 34 569 | 38 930 | 48 846 | 52 524  |
| Мангистауская               | 35 751                | 40 664 | 56 098 | 60 883 | 59 300  |
| Южно-Казахстанская          | 12 217                | 12 915 | 53 547 | 58 472 | 39 742  |
| Павлодарская                | 18 899                | 18 700 | 18 736 | 22 969 | 24 811  |
| Северо-Казахстанская        | 23 156                | 26 017 | 30 391 | -      | 14 045  |
| Восточно-Казахстанская      | 20 298                | 22 263 | 27 200 | 31 003 | 30 603  |
| г. Астана                   | 41 815                | 48 160 | 66 059 | 64 910 | 78 997  |
| г. Алматы                   | 41 561                | 41 532 | 53 726 | 63 238 | 63 902  |

продолжение

|                             | Транспорт и связь |         |         |         |         |
|-----------------------------|-------------------|---------|---------|---------|---------|
|                             | 2005              | 2006    | 2007    | 2008    | 2009    |
| <b>Республика Казахстан</b> | 49 048            | 58 861  | 70 422  | 83 012  | 88 211  |
| Ақмолинская                 | 32 937            | 42 782  | 51 399  | 60 215  | 62 609  |
| Ақтөбинская                 | 53 889            | 61 584  | 70 083  | 79 692  | 85 272  |
| Алматы                      | 34 577            | 42 922  | 54 756  | 65 517  | 64 111  |
| Атырауская                  | 76 047            | 89 891  | 101 331 | 113 867 | 121 339 |
| Западно-Казахстанская       | 45 445            | 53 395  | 62 909  | 74 505  | 79 994  |
| Жамбылская                  | 38 298            | 46 483  | 53 978  | 62 395  | 69 418  |
| Қарағандинская              | 41 099            | 48 335  | 56 745  | 66 165  | 68 718  |
| Қостанайская                | 33 610            | 39 921  | 47 135  | 56 076  | 60 235  |
| Қызылординская              | 46 807            | 55 662  | 61 710  | 73 038  | 79 864  |
| Мангистауская               | 83 033            | 102 543 | 116 640 | 132 213 | 148 443 |
| Южно-Казахстанская          | 41 289            | 49 268  | 58 510  | 67 766  | 73 269  |
| Павлодарская                | 43 304            | 51 722  | 60 512  | 71 239  | 74 147  |
| Северо-Казахстанская        | 37 197            | 43 523  | 52 671  | 63 778  | 67 849  |
| Восточно-Казахстанская      | 38 105            | 44 833  | 52 586  | 61 505  | 66 079  |
| г. Астана                   | 78 843            | 94 380  | 118 063 | 138 087 | 149 760 |
| г. Алматы                   | 51 808            | 64 858  | 81 546  | 100 263 | 102 884 |

продолжение

|                             | Финансовая деятельность |        |         |         |         |
|-----------------------------|-------------------------|--------|---------|---------|---------|
|                             | 2005                    | 2006   | 2007    | 2008    | 2009    |
| <b>Республика Казахстан</b> | 79 520                  | 97 505 | 121 568 | 138 544 | 135 653 |
| Ақмолинская                 | 38 075                  | 49 237 | 66 330  | 77 735  | 74 299  |
| Ақтөбинская                 | 55 999                  | 69 499 | 84 495  | 86 052  | 89 792  |
| Алматы                      | 40 039                  | 46 966 | 64 547  | 73 839  | 73 354  |
| Атырауская                  | 58 897                  | 76 834 | 92 087  | 103 325 | 111 133 |
| Западно-Казахстанская       | 44 752                  | 57 259 | 70 526  | 84 167  | 86 504  |
| Жамбылская                  | 42 184                  | 56 528 | 70 886  | 76 150  | 114 961 |
| Қарағандинская              | 44 428                  | 53 954 | 71 205  | 82 644  | 82 065  |
| Қостанайская                | 45 562                  | 58 835 | 71 135  | 80 368  | 81 437  |
| Қызылординская              | 53 601                  | 62 381 | 78 038  | 94 815  | 94 322  |
| Мангистауская               | 54 752                  | 71 030 | 94 383  | 103 791 | 101 197 |
| Южно-Казахстанская          | 40 281                  | 52 480 | 67 162  | 77 405  | 79 400  |
| Павлодарская                | 44 227                  | 58 452 | 74 541  | 80 142  | 82 901  |

продолжение

|                        | Финансовая деятельность |         |         |         |         |
|------------------------|-------------------------|---------|---------|---------|---------|
|                        | 2005                    | 2006    | 2007    | 2008    | 2009    |
| Северо-Казахстанская   | 39 729                  | 52 222  | 61 199  | 82 359  | 77 471  |
| Восточно-Казахстанская | 44 420                  | 58 169  | 69 314  | 75 331  | 76 414  |
| г. Астана              | 99 323                  | 128 298 | 174 982 | 188 508 | 163 491 |
| г. Алматы              | 129 228                 | 147 399 | 174 406 | 197 884 | 189 276 |

продолжение

|                             | Операции с недвижимым имуществом, аренда и предоставление услуг потребителям |         |         |         |         |
|-----------------------------|--|---------|---------|---------|---------|
|                             | 2005   | 2006    | 2007    | 2008    | 2009    |
| <b>Республика Казахстан</b> | 50 662   | 60 482  | 78 154  | 93 557  | 104 568 |
| Акмолинская                 | 23 665   | 30 167  | 38 804  | 44 898  | 50 539  |
| Актюбинская                 | 34 394   | 42 381  | 49 973  | 57 389  | 57 309  |
| Алматинская                 | 22 717   | 25 841  | 33 173  | 46 522  | 53 310  |
| Атырауская                  | 142 248  | 177 175 | 240 577 | 285 860 | 328 443 |
| Западно-Казахстанская       | 92 612   | 85 072  | 76 505  | 106 278 | 125 941 |
| Жамбылская                  | 23 025   | 29 084  | 34 012  | 37 164  | 40 974  |
| Карагандинская              | 26 401   | 33 005  | 40 386  | 45 910  | 49 071  |
| Костанайская                | 25 332   | 33 231  | 40 888  | 48 172  | 47 629  |
| Кызылординская              | 44 552   | 45 707  | 55 702  | 69 041  | 73 114  |
| Мангистауская               | 44 836   | 51 726  | 77 325  | 97 441  | 106 783 |
| Южно-Казахстанская          | 29 514   | 43 637  | 52 875  | 64 284  | 67 479  |
| Павлодарская                | 26 620   | 30 156  | 37 259  | 43 563  | 46 033  |
| Северо-Казахстанская        | 26 360   | 31 084  | 38 648  | 42 628  | 43 746  |
| Восточно-Казахстанская      | 27 851   | 34 153  | 43 532  | 52 630  | 56 691  |
| г. Астана                   | 66 507   | 79 192  | 94 557  | 110 894 | 130 430 |
| г. Алматы                   | 53 385   | 64 299  | 87 988  | 101 420 | 107 388 |

продолжение

|                             | Государственное управление |        |        |        |         | Образование |        |        |        |        |
|-----------------------------|----------------------------|--------|--------|--------|---------|-------------|--------|--------|--------|--------|
|                             | 2005                       | 2006   | 2007   | 2008   | 2009    | 2005        | 2006   | 2007   | 2008   | 2009   |
| <b>Республика Казахстан</b> | 31 160                     | 35 614 | 45 599 | 47 276 | 59 132  | 20 326      | 23 959 | 31 934 | 34 454 | 41 954 |
| Акмолинская                 | 26 839                     | 31 116 | 40 409 | 40 557 | 50 918  | 19 296      | 22 561 | 30 370 | 32 105 | 38 517 |
| Актюбинская                 | 30 826                     | 35 539 | 45 408 | 45 344 | 58 513  | 19 658      | 23 167 | 30 445 | 31 864 | 38 955 |
| Алматинская                 | 28 444                     | 33 059 | 40 675 | 42 218 | 51 740  | 18 275      | 21 143 | 28 658 | 30 717 | 37 727 |
| Атырауская                  | 28 340                     | 32 208 | 41 338 | 42 352 | 52 563  | 20 831      | 23 691 | 34 775 | 35 275 | 42 807 |
| Западно-Казахстанская       | 28 870                     | 32 205 | 40 988 | 40 916 | 51 826  | 18 142      | 20 608 | 27 109 | 28 570 | 34 421 |
| Жамбылская                  | 26 194                     | 31 564 | 40 102 | 40 200 | 49 888  | 17 742      | 21 486 | 27 938 | 30 030 | 35 621 |
| Карагандинская              | 30 447                     | 33 916 | 43 699 | 45 843 | 56 268  | 18 728      | 21 834 | 29 220 | 31 300 | 38 670 |
| Костанайская                | 26 861                     | 31 886 | 41 186 | 41 501 | 52 225  | 18 606      | 21 723 | 28 754 | 31 335 | 38 469 |
| Кызылординская              | 37 252                     | 41 316 | 52 291 | 51 916 | 64 608  | 19 538      | 22 884 | 32 139 | 34 397 | 42 652 |
| Мангистауская               | 29 867                     | 33 585 | 45 225 | 45 829 | 60 768  | 21 211      | 25 422 | 33 351 | 34 419 | 42 535 |
| Южно-Казахстанская          | 29 283                     | 33 052 | 41 914 | 42 519 | 52 906  | 18 595      | 21 842 | 29 492 | 32 269 | 39 240 |
| Павлодарская                | 28 685                     | 32 334 | 39 893 | 40 950 | 52 023  | 19 210      | 22 710 | 30 236 | 32 286 | 39 197 |
| Северо-Казахстанская        | 27 636                     | 31 254 | 40 463 | 40 990 | 52 011  | 19 278      | 22 467 | 29 237 | 32 076 | 39 596 |
| Восточно-Казахстанская      | 28 475                     | 31 726 | 39 892 | 41 266 | 51 317  | 19 859      | 23 368 | 30 858 | 33 042 | 40 508 |
| г. Астана                   | 51 878                     | 61 558 | 79 995 | 83 299 | 105 975 | 27 000      | 33 752 | 43 403 | 48 225 | 62 898 |
| г. Алматы                   | 35 401                     | 41 303 | 55 778 | 63 457 | 74 144  | 30 855      | 37 250 | 48 650 | 53 844 | 63 369 |

окончание

|                             | Здравоохранение и предоставление социальных услуг |        |        |        |        | Предоставление коммунальных, социальных и персональных услуг |        |        |         |         |
|-----------------------------|---|--------|--------|--------|--------|--|--------|--------|---------|---------|
|                             | 2005  | 2006   | 2007   | 2008   | 2009   | 2005   | 2006   | 2007   | 2008    | 2009    |
| <b>Республика Казахстан</b> | 18 043  | 21 311 | 33 059 | 35 775 | 45 426 | 39 058   | 43 082 | 52 349 | 61 369  | 67 770  |
| Ақмолинская                 | 16 862  | 19 860 | 30 665 | 33 192 | 41 827 | 17 165   | 20 563 | 26 215 | 30 374  | 35 197  |
| Ақтөбінская                 | 17 487  | 20 450 | 31 502 | 33 893 | 43 906 | 41 935   | 37 700 | 51 470 | 53 538  | 62 643  |
| Алматынська                 | 16 906  | 20 206 | 31 738 | 28 828 | 44 609 | 18 279   | 20 926 | 26 616 | 30 743  | 37 035  |
| Атырауская                  | 19 173  | 22 823 | 33 535 | 35 725 | 44 817 | 24 440   | 27 384 | 39 772 | 44 857  | 45 275  |
| Западно-Казахстанская       | 18 617  | 22 603 | 33 653 | 35 083 | 43 952 | 17 793   | 19 765 | 24 497 | 28 066  | 32 866  |
| Жамбылская                  | 15 580  | 18 425 | 29 026 | 31 517 | 40 128 | 22 083   | 22 960 | 27 240 | 29 627  | 37 818  |
| Қарағандынська              | 16 737  | 19 968 | 31 609 | 33 971 | 42 527 | 21 430   | 26 747 | 32 365 | 35 710  | 38 134  |
| Қостанайская                | 17 441  | 20 401 | 31 958 | 34 556 | 43 829 | 21 748   | 21 568 | 27 363 | 33 996  | 35 598  |
| Қызылордынська              | 18 435  | 21 818 | 34 550 | 36 790 | 47 655 | 17 573   | 19 828 | 28 120 | 31 582  | 39 407  |
| Мангистауская               | 19 214  | 22 439 | 32 823 | 33 950 | 42 823 | 24 882   | 29 508 | 35 243 | 39 857  | 44 993  |
| Южно-Казахстанская          | 16 130  | 18 902 | 30 027 | 33 030 | 41 335 | 16 940   | 19 700 | 27 570 | 29 492  | 35 349  |
| Павлодарская                | 17 428  | 20 578 | 31 837 | 33 929 | 42 510 | 18 834   | 19 800 | 26 086 | 28 291  | 34 121  |
| Северо-Казахстанская        | 16 933  | 19 971 | 31 045 | 33 424 | 42 413 | 18 288   | 22 940 | 29 351 | 35 104  | 39 556  |
| Восточно-Казахстанская      | 18 878  | 22 123 | 33 807 | 36 625 | 46 110 | 19 242   | 21 675 | 27 337 | 31 186  | 33 990  |
| г. Астана                   | 23 772  | 28 016 | 43 184 | 50 809 | 61 767 | 43 339   | 59 815 | 66 867 | 84 709  | 102 439 |
| г. Алматы                   | 21 266  | 25 050 | 38 458 | 43 495 | 52 420 | 76 624   | 77 179 | 94 219 | 111 785 | 121 788 |

## Индекс номинальной заработной платы по видам экономической деятельности

в процентах к предыдущему году

|                             | Сельское хозяйство, охота и лесное хозяйство |       |       |       |       | Промышленность |       |       |       |       |
|-----------------------------|--|-------|-------|-------|-------|----------------|-------|-------|-------|-------|
|                             | 2005   | 2006  | 2007  | 2008  | 2009  | 2005           | 2006  | 2007  | 2008  | 2009  |
| <b>Республика Казахстан</b> | 125,1  | 125,6 | 131,2 | 127,3 | 108,8 | 117,7          | 120,3 | 122,0 | 122,1 | 108,2 |
| Ақмолинская                 | 122,0  | 121,1 | 130,7 | 120,7 | 111,9 | 127,9          | 118,1 | 125,1 | 121,9 | 110,5 |
| Ақтөбінская                 | 122,7  | 111,7 | 125,9 | 137,3 | 112,6 | 114,7          | 117,5 | 117,3 | 116,0 | 100,2 |
| Алматынська                 | 121,9  | 136,9 | 129,7 | 124,2 | 107,2 | 121,8          | 124,0 | 129,4 | 118,8 | 108,3 |
| Атырауская                  | 108,2  | 115,7 | 131,2 | 123,0 | 110,8 | 116,8          | 109,7 | 112,8 | 127,8 | 109,1 |
| Западно-Казахстанская       | 120,9  | 124,0 | 134,1 | 146,9 | 116,5 | 118,1          | 122,3 | 126,9 | 119,2 | 111,1 |
| Жамбылская                  | 125,4  | 118,9 | 120,7 | 116,4 | 117,7 | 125,6          | 113,8 | 121,0 | 117,7 | 109,8 |
| Қарағандынська              | 110,7  | 121,4 | 147,8 | 124,9 | 107,3 | 112,4          | 126,0 | 126,8 | 131,2 | 104,0 |
| Қостанайская                | 126,3  | 131,0 | 143,7 | 130,7 | 106,4 | 113,2          | 117,1 | 121,0 | 122,2 | 110,4 |
| Қызылордынська              | 127,1  | 120,7 | 117,7 | 124,7 | 115,4 | 109,8          | 117,2 | 126,4 | 115,5 | 108,4 |
| Мангистауская               | 109,3  | 141,4 | 116,3 | 98,3  | 124,8 | 124,0          | 108,4 | 108,0 | 121,5 | 115,0 |
| Южно-Казахстанская          | 130,2  | 131,7 | 120,3 | 128,6 | 107,9 | 117,7          | 124,9 | 131,2 | 122,7 | 116,0 |
| Павлодарская                | 119,3  | 128,0 | 125,2 | 120,0 | 113,0 | 111,4          | 119,5 | 122,6 | 117,3 | 100,6 |
| Северо-Казахстанская        | 126,1  | 122,8 | 120,7 | 131,5 | 111,0 | 127,1          | 119,4 | 121,8 | 121,5 | 109,8 |
| Восточно-Казахстанская      | 125,7  | 111,6 | 123,5 | 119,2 | 113,2 | 113,8          | 122,1 | 123,3 | 119,8 | 106,3 |
| г. Астана                   | 126,6  | 117,2 | 126,8 | 122,9 | 103,4 | 128,7          | 127,8 | 120,6 | 111,7 | 110,1 |
| г. Алматы                   | 111,7  | 140,9 | 130,2 | 120,9 | 95,1  | 122,5          | 124,1 | 132,5 | 115,5 | 103,7 |

продолжение

|                             | Строительство |       |       |       |       | Торговля; ремонт автомобилей, бытовых изделий и предметов личного пользования |       |       |       |       |
|-----------------------------|---------------|-------|-------|-------|-------|---|-------|-------|-------|-------|
|                             | 2005          | 2006  | 2007  | 2008  | 2009  | 2005  | 2006  | 2007  | 2008  | 2009  |
| <b>Республика Казахстан</b> | 124,1         | 116,2 | 127,1 | 115,3 | 110,1 | 121,3   | 120,1 | 122,5 | 120,4 | 108,1 |
| Ақмолинская                 | 121,3         | 134,8 | 147,4 | 133,7 | 108,0 | 139,0   | 128,3 | 122,3 | 140,1 | 135,7 |
| Ақтөбінская                 | 114,1         | 109,8 | 129,9 | 104,3 | 100,9 | 124,9   | 132,6 | 117,9 | 117,7 | 109,8 |
| Алматынська                 | 124,6         | 117,3 | 120,3 | 122,3 | 92,7  | 132,5   | 168,7 | 128,4 | 114,8 | 82,0  |
| Атырауская                  | 134,8         | 104,0 | 131,2 | 115,1 | 128,7 | 108,9   | 103,0 | 113,5 | 104,7 | 108,8 |
| Западно-Казахстанская       | 119,5         | 102,1 | 141,2 | 125,2 | 119,9 | 133,7   | 129,7 | 127,4 | 110,4 | 103,7 |
| Жамбылская                  | 108,0         | 110,9 | 121,0 | 117,4 | 99,6  | 104,7   | 131,2 | 118,9 | 103,0 | 131,0 |
| Қарағандынська              | 111,8         | 114,7 | 119,7 | 119,7 | 100,1 | 131,9   | 120,8 | 117,3 | 116,6 | 108,4 |
| Қостанайская                | 125,5         | 119,0 | 125,2 | 125,3 | 101,3 | 129,4   | 120,4 | 126,6 | 123,3 | 109,6 |
| Қызылордынська              | 114,0         | 114,4 | 116,1 | 119,8 | 102,3 | 112,0   | 134,6 | 132,5 | 121,9 | 103,1 |

продолжение

|                        | Строительство |       |       |       |       | Торговля; ремонт автомобилей, бытовых изделий и предметов личного пользования |       |       |       |       |
|------------------------|---------------|-------|-------|-------|-------|---|-------|-------|-------|-------|
|                        | 2005          | 2006  | 2007  | 2008  | 2009  | 2005  | 2006  | 2007  | 2008  | 2009  |
| Мангистауская          | 113,7         | 113,5 | 109,9 | 137,5 | 133,9 | 137,4   | 112,8 | 104,6 | 109,6 | 97,1  |
| Южно-Казахстанская     | 125,6         | 109,5 | 130,9 | 122,8 | 113,7 | 112,1   | 128,5 | 126,7 | 127,5 | 103,1 |
| Павлодарская           | 122,5         | 122,8 | 121,2 | 108,9 | 110,0 | 143,3   | 111,9 | 112,5 | 109,4 | 103,8 |
| Северо-Казахстанская   | 118,6         | 119,6 | 126,8 | 115,9 | 104,9 | 121,4   | 124,6 | 118,2 | 123,8 | 111,8 |
| Восточно-Казахстанская | 116,9         | 127,8 | 126,0 | 124,5 | 101,9 | 126,0   | 117,6 | 125,6 | 120,1 | 106,9 |
| г. Астана              | 128,7         | 129,3 | 122,1 | 114,0 | 84,3  | 113,7   | 120,2 | 115,0 | 121,3 | 108,1 |
| г. Алматы              | 121,4         | 121,9 | 124,6 | 105,0 | 105,8 | 113,5   | 113,5 | 125,5 | 124,4 | 109,4 |

продолжение

|                             | Гостиницы и рестораны |       |       |       |       | Транспорт и связь |       |       |       |       |
|-----------------------------|-----------------------|-------|-------|-------|-------|-------------------|-------|-------|-------|-------|
|                             | 2005                  | 2006  | 2007  | 2008  | 2009  | 2005              | 2006  | 2007  | 2008  | 2009  |
| <b>Республика Казахстан</b> | 105,6                 | 102,8 | 116,6 | 113,3 | 103,7 | 117,8             | 120,0 | 119,6 | 117,9 | 106,3 |
| Акмолинская                 | 128,6                 | 113,7 | 124,0 | 114,3 | 104,5 | 116,5             | 129,9 | 120,1 | 117,2 | 104,0 |
| Актюбинская                 | 119,9                 | 104,6 | 110,1 | 107,6 | 103,1 | 117,8             | 114,3 | 113,8 | 113,7 | 107,0 |
| Алматинская                 | -                     | -     | 91,4  | -     | -     | 117,3             | 124,1 | 127,6 | 119,7 | 97,9  |
| Атырауская                  | 95,4                  | 103,2 | 105,3 | 106,9 | 109,2 | 113,9             | 118,2 | 112,7 | 112,4 | 106,6 |
| Западно-Казахстанская       | 117,9                 | 101,7 | 101,9 | 129,0 | 107,9 | 116,8             | 117,5 | 117,8 | 118,4 | 107,4 |
| Жамбылская                  | 125,8                 | 157,4 | 123,6 | 169,0 | 90,6  | 115,0             | 121,4 | 116,1 | 115,6 | 111,3 |
| Карагандинская              | 106,9                 | 114,1 | 118,9 | 111,8 | 111,7 | 117,7             | 117,6 | 117,4 | 116,6 | 103,9 |
| Костанайская                | 119,9                 | 109,4 | 98,1  | 114,9 | 107,7 | 117,0             | 118,8 | 118,1 | 119,0 | 107,4 |
| Кызылординская              | 199,4                 | 101,3 | 112,6 | 125,5 | 107,5 | 116,5             | 118,9 | 110,9 | 118,4 | 109,3 |
| Мангистауская               | 91,1                  | 113,7 | 138,0 | 108,5 | 97,4  | 110,6             | 123,5 | 113,7 | 113,4 | 112,3 |
| Южно-Казахстанская          | 158,1                 | 105,7 | 414,6 | 109,2 | 68,0  | 114,8             | 119,3 | 118,8 | 115,8 | 108,1 |
| Павлодарская                | 143,8                 | 98,9  | 100,2 | 122,6 | 108,0 | 117,5             | 119,4 | 117,0 | 117,7 | 104,1 |
| Северо-Казахстанская        | 121,1                 | 112,4 | 116,8 | -     | -     | 118,0             | 117,0 | 121,0 | 121,1 | 106,4 |
| Восточно-Казахстанская      | 100,8                 | 109,7 | 122,2 | 114,0 | 98,7  | 119,9             | 117,7 | 117,3 | 117,0 | 107,4 |
| г. Астана                   | 115,0                 | 115,2 | 137,2 | 98,3  | 121,7 | 117,0             | 119,7 | 125,1 | 117,0 | 108,5 |
| г. Алматы                   | 112,8                 | 99,9  | 129,4 | 117,7 | 101,1 | 117,8             | 125,2 | 125,7 | 123,0 | 102,6 |

продолжение

|                             | Финансовая деятельность |       |       |       |       | Операции с недвижимым имуществом, аренда и предоставление услуг потребителям |       |       |       |       |
|-----------------------------|-------------------------|-------|-------|-------|-------|--|-------|-------|-------|-------|
|                             | 2005                    | 2006  | 2007  | 2008  | 2009  | 2005   | 2006  | 2007  | 2008  | 2009  |
| <b>Республика Казахстан</b> | 123,2                   | 122,6 | 124,7 | 114,0 | 97,9  | 124,7  | 119,4 | 129,2 | 119,7 | 111,8 |
| Акмолинская                 | 139,6                   | 129,3 | 134,7 | 117,2 | 95,6  | 118,9  | 127,5 | 128,6 | 115,7 | 112,6 |
| Актюбинская                 | 126,8                   | 124,1 | 121,6 | 101,8 | 104,3 | 112,0  | 123,2 | 117,9 | 114,8 | 99,9  |
| Алматинская                 | 132,6                   | 117,3 | 137,4 | 114,4 | 99,3  | 104,1  | 113,8 | 128,4 | 140,2 | 114,6 |
| Атырауская                  | 119,5                   | 130,5 | 119,9 | 112,2 | 107,6 | 127,7  | 124,6 | 135,8 | 118,8 | 114,9 |
| Западно-Казахстанская       | 121,0                   | 127,9 | 123,2 | 119,3 | 102,8 | 162,2  | 91,9  | 89,9  | 138,9 | 118,5 |
| Жамбылская                  | 122,2                   | 134,0 | 125,4 | 107,4 | 151,0 | 117,8  | 126,3 | 116,9 | 109,3 | 110,3 |
| Карагандинская              | 132,2                   | 121,4 | 132,0 | 116,1 | 99,3  | 117,0  | 125,0 | 122,4 | 113,7 | 106,9 |
| Костанайская                | 135,0                   | 129,1 | 120,9 | 113,0 | 101,3 | 133,8  | 131,2 | 123,0 | 117,8 | 98,9  |
| Кызылординская              | 137,7                   | 116,4 | 125,1 | 121,5 | 99,5  | 119,6  | 102,6 | 121,9 | 123,9 | 105,9 |
| Мангистауская               | 121,4                   | 129,7 | 132,9 | 110,0 | 97,5  | 102,3  | 115,4 | 149,5 | 126,0 | 109,6 |
| Южно-Казахстанская          | 117,3                   | 130,3 | 128,0 | 115,3 | 102,6 | 105,5  | 147,9 | 121,2 | 121,6 | 105,0 |
| Павлодарская                | 124,9                   | 132,2 | 127,5 | 107,5 | 103,4 | 128,9  | 113,3 | 123,6 | 116,9 | 105,7 |
| Северо-Казахстанская        | 133,0                   | 131,4 | 117,2 | 134,6 | 94,1  | 119,1  | 117,9 | 124,3 | 110,3 | 102,6 |
| Восточно-Казахстанская      | 123,2                   | 131,0 | 119,2 | 108,7 | 101,4 | 117,2  | 122,6 | 127,5 | 120,9 | 107,7 |
| г. Астана                   | 126,5                   | 129,2 | 136,4 | 107,7 | 86,7  | 111,9  | 119,1 | 119,4 | 117,3 | 117,6 |
| г. Алматы                   | 118,6                   | 114,1 | 118,3 | 113,5 | 95,6  | 132,0  | 120,4 | 136,8 | 115,3 | 105,9 |

продолжение

|                             | Государственное управление |       |       |       |       | Образование |       |       |       |       |
|-----------------------------|----------------------------|-------|-------|-------|-------|-------------|-------|-------|-------|-------|
|                             | 2005                       | 2006  | 2007  | 2008  | 2009  | 2005        | 2006  | 2007  | 2008  | 2009  |
| <b>Республика Казахстан</b> | 119,7                      | 114,3 | 128,0 | 103,7 | 125,1 | 113,1       | 117,9 | 133,3 | 107,9 | 121,8 |
| Ақмолинская                 | 119,5                      | 115,9 | 129,9 | 100,4 | 125,5 | 117,1       | 116,9 | 134,6 | 105,7 | 120,0 |
| Ақтөбинская                 | 125,2                      | 115,3 | 127,8 | 99,9  | 129,0 | 116,5       | 117,9 | 131,4 | 104,7 | 122,3 |
| Алматынська                 | 124,8                      | 116,2 | 123,0 | 103,8 | 122,6 | 113,9       | 115,7 | 135,5 | 107,2 | 122,8 |
| Атырауская                  | 125,4                      | 113,6 | 128,3 | 102,5 | 124,1 | 115,2       | 113,7 | 146,8 | 101,4 | 121,4 |
| Западно-Казахстанская       | 118,1                      | 111,6 | 127,3 | 99,8  | 126,7 | 74,7        | 113,6 | 131,5 | 105,4 | 120,5 |
| Жамбылская                  | 113,9                      | 120,5 | 127,0 | 100,2 | 124,1 | 113,7       | 121,1 | 130,0 | 107,5 | 118,6 |
| Қарағандинская              | 117,3                      | 111,4 | 128,8 | 104,9 | 122,7 | 114,5       | 116,6 | 133,8 | 107,1 | 123,5 |
| Қостанайская                | 114,1                      | 118,7 | 129,2 | 100,8 | 125,8 | 116,3       | 116,8 | 132,4 | 109,0 | 122,8 |
| Қызылординская              | 118,3                      | 110,9 | 126,6 | 99,3  | 124,4 | 115,9       | 117,1 | 140,4 | 107,0 | 124,0 |
| Мангистауская               | 119,4                      | 112,4 | 134,7 | 101,3 | 132,6 | 115,2       | 119,9 | 131,2 | 103,2 | 123,6 |
| Южно-Казахстанская          | 119,9                      | 112,9 | 126,8 | 101,4 | 124,4 | 116,1       | 117,5 | 135,0 | 109,4 | 121,6 |
| Павлодарская                | 116,5                      | 112,7 | 123,4 | 102,6 | 127,0 | 115,6       | 118,2 | 133,1 | 106,8 | 121,4 |
| Северо-Казахстанская        | 116,2                      | 113,1 | 129,5 | 101,3 | 126,9 | 116,9       | 116,5 | 130,1 | 109,7 | 123,4 |
| Восточно-Казахстанская      | 121,5                      | 111,4 | 125,7 | 103,4 | 124,4 | 114,8       | 117,7 | 132,1 | 107,1 | 122,6 |
| г. Астана                   | 124,5                      | 118,7 | 130,0 | 104,1 | 127,2 | 119,2       | 125,0 | 128,6 | 111,1 | 130,4 |
| г. Алматы                   | 116,7                      | 116,7 | 135,0 | 113,8 | 116,8 | 119,2       | 120,7 | 130,6 | 110,7 | 117,7 |

окончание

|                             | Здравоохранение и предоставление социальных услуг |       |       |       |       | Предоставление коммунальных, социальных и персональных услуг |       |       |       |       |
|-----------------------------|---|-------|-------|-------|-------|--|-------|-------|-------|-------|
|                             | 2005  | 2006  | 2007  | 2008  | 2009  | 2005   | 2006  | 2007  | 2008  | 2009  |
| <b>Республика Казахстан</b> | 118,7   | 118,1 | 155,1 | 108,2 | 127,0 | 132,4  | 110,3 | 121,5 | 117,2 | 110,4 |
| Ақмолинская                 | 118,0   | 117,8 | 154,4 | 108,2 | 126,0 | 114,0  | 119,8 | 127,5 | 115,9 | 115,9 |
| Ақтөбинская                 | 119,2   | 116,9 | 154,0 | 107,6 | 129,5 | 215,8  | 89,9  | 136,5 | 104,0 | 117,0 |
| Алматынська                 | 120,0   | 119,5 | 157,1 | 90,8  | 154,7 | 123,0  | 114,5 | 127,2 | 115,5 | 120,5 |
| Атырауская                  | 119,2   | 119,0 | 146,9 | 106,5 | 125,4 | 120,9  | 112,0 | 145,2 | 112,8 | 100,9 |
| Западно-Казахстанская       | 117,5   | 121,4 | 148,9 | 104,2 | 125,3 | 122,2  | 111,1 | 123,9 | 114,6 | 117,1 |
| Жамбылская                  | 116,4   | 118,3 | 157,5 | 108,6 | 127,3 | 149,3  | 104,0 | 118,6 | 108,8 | 127,6 |
| Қарағандинская              | 119,7   | 119,3 | 158,3 | 107,5 | 125,2 | 136,8  | 124,8 | 121,0 | 110,3 | 106,8 |
| Қостанайская                | 119,6   | 117,0 | 156,6 | 108,1 | 126,8 | 132,5  | 99,2  | 126,9 | 124,2 | 104,7 |
| Қызылординская              | 115,9   | 118,4 | 158,4 | 106,5 | 129,5 | 115,1  | 112,8 | 141,8 | 112,3 | 124,8 |
| Мангистауская               | 119,9   | 116,8 | 146,3 | 103,4 | 126,1 | 126,7  | 118,6 | 119,4 | 113,1 | 112,9 |
| Южно-Казахстанская          | 119,6   | 117,2 | 158,9 | 110,0 | 125,1 | 122,2  | 116,3 | 139,9 | 107,0 | 119,9 |
| Павлодарская                | 117,7   | 118,1 | 154,7 | 106,6 | 125,3 | 122,7  | 105,1 | 131,7 | 108,5 | 120,6 |
| Северо-Казахстанская        | 118,0   | 117,9 | 155,5 | 107,7 | 126,9 | 117,9  | 125,4 | 127,9 | 119,6 | 112,7 |
| Восточно-Казахстанская      | 117,1   | 117,2 | 152,8 | 108,3 | 125,9 | 117,7  | 112,6 | 126,1 | 114,1 | 109,0 |
| г. Астана                   | 120,3   | 117,9 | 154,1 | 117,7 | 121,6 | 118,8  | 138,0 | 111,8 | 126,7 | 120,9 |
| г. Алматы                   | 120,4   | 117,8 | 153,5 | 113,1 | 120,5 | 133,4  | 100,7 | 122,1 | 118,6 | 108,9 |

## Индекс реальной заработной платы по видам экономической деятельности

в процентах к предыдущему году

|                             | Сельское хозяйство, охота и лесное хозяйство |       |       |       |       | Промышленность |       |       |       |       |
|-----------------------------|--|-------|-------|-------|-------|----------------|-------|-------|-------|-------|
|                             | 2005   | 2006  | 2007  | 2008  | 2009  | 2005           | 2006  | 2007  | 2008  | 2009  |
| <b>Республика Казахстан</b> | 116,2  | 115,6 | 118,4 | 108,8 | 101,4 | 109,4          | 110,8 | 110,1 | 104,4 | 100,8 |
| Ақмолинская                 | 113,1  | 111,8 | 119,5 | 104,4 | 105,0 | 118,5          | 109,0 | 114,4 | 105,4 | 103,7 |
| Ақтөбинская                 | 114,5  | 104,5 | 115,8 | 120,7 | 105,9 | 107,1          | 109,9 | 107,9 | 101,9 | 94,3  |
| Алматынська                 | 113,7  | 126,6 | 118,2 | 106,1 | 100,7 | 113,6          | 114,7 | 118,0 | 101,5 | 101,7 |
| Атырауская                  | 101,5  | 105,8 | 120,8 | 107,0 | 102,3 | 109,5          | 100,3 | 103,9 | 111,2 | 100,7 |
| Западно-Казахстанская       | 113,6  | 114,6 | 123,1 | 126,6 | 108,6 | 111,0          | 113,0 | 116,5 | 102,8 | 103,5 |
| Жамбылская                  | 117,9  | 111,2 | 109,4 | 99,1  | 109,7 | 117,1          | 106,5 | 109,7 | 100,3 | 102,3 |
| Қарағандинская              | 102,5  | 112,6 | 135,0 | 110,3 | 100,8 | 104,1          | 116,9 | 115,8 | 115,9 | 97,7  |
| Қостанайская                | 118,0  | 120,7 | 131,0 | 112,5 | 99,3  | 105,8          | 107,9 | 110,3 | 105,2 | 103,0 |
| Қызылординская              | 118,3  | 111,9 | 107,3 | 108,0 | 108,4 | 102,3          | 108,6 | 115,2 | 100,0 | 101,8 |
| Мангистауская               | 102,8  | 131,0 | 103,0 | 83,6  | 117,6 | 116,5          | 100,5 | 95,7  | 103,3 | 108,4 |

продолжение

|                        | Сельское хозяйство, охота и лесное хозяйство |       |       |       |       | Промышленность |       |       |       |       |
|------------------------|--|-------|-------|-------|-------|----------------|-------|-------|-------|-------|
|                        | 2005   | 2006  | 2007  | 2008  | 2009  | 2005           | 2006  | 2007  | 2008  | 2009  |
| Южно-Казахстанская     | 122,0  | 121,0 | 108,9 | 107,4 | 100,1 | 110,3          | 114,8 | 118,7 | 102,5 | 107,6 |
| Павлодарская           | 110,8  | 119,0 | 113,8 | 102,4 | 105,7 | 103,6          | 111,1 | 111,5 | 100,1 | 94,1  |
| Северо-Казахстанская   | 117,3  | 113,0 | 109,8 | 112,5 | 103,7 | 118,3          | 109,8 | 110,8 | 103,9 | 102,6 |
| Восточно-Казахстанская | 115,8  | 103,8 | 113,5 | 102,7 | 105,6 | 104,9          | 113,6 | 113,3 | 103,2 | 99,2  |
| г. Астана              | 118,2  | 106,6 | 112,6 | 104,7 | 95,8  | 120,2          | 116,3 | 107,1 | 95,1  | 102,0 |
| г. Алматы              | 102,4  | 125,7 | 112,1 | 99,1  | 87,5  | 112,4          | 110,7 | 114,1 | 94,7  | 95,4  |

продолжение

|                             | Строительство |       |       |       |       | Торговля; ремонт автомобилей, бытовых изделий и предметов личного пользования |       |       |       |       |
|-----------------------------|---------------|-------|-------|-------|-------|---|-------|-------|-------|-------|
|                             | 2005          | 2006  | 2007  | 2008  | 2009  | 2005  | 2006  | 2007  | 2008  | 2009  |
| <b>Республика Казахстан</b> | 115,3         | 107,0 | 114,7 | 98,5  | 102,6 | 112,8   | 110,6 | 110,6 | 102,9 | 100,7 |
| Акмолинская                 | 112,4         | 124,5 | 134,7 | 115,7 | 101,3 | 128,8   | 118,5 | 111,8 | 121,2 | 127,3 |
| Актюбинская                 | 106,6         | 102,7 | 119,5 | 91,7  | 94,9  | 116,6   | 124,0 | 108,5 | 103,4 | 103,3 |
| Алматинская                 | 116,2         | 108,5 | 109,7 | 104,4 | 87,0  | 123,6   | 156,1 | 117,0 | 98,0  | 77,0  |
| Атырауская                  | 126,4         | 95,1  | 120,8 | 100,2 | 118,8 | 102,1   | 94,1  | 104,5 | 91,1  | 100,5 |
| Западно-Казахстанская       | 112,3         | 94,4  | 129,7 | 107,9 | 111,7 | 125,7   | 119,9 | 117,0 | 95,2  | 96,6  |
| Жамбылская                  | 100,7         | 103,7 | 109,7 | 100,0 | 92,8  | 97,7  | 122,7 | 107,8 | 87,7  | 122,1 |
| Карагандинская              | 103,5         | 106,4 | 109,3 | 105,7 | 94,1  | 122,1   | 112,1 | 107,1 | 103,0 | 101,9 |
| Костанайская                | 117,3         | 109,7 | 114,1 | 107,8 | 94,5  | 120,9   | 111,0 | 115,4 | 106,1 | 102,2 |
| Кызылординская              | 106,1         | 106,0 | 105,8 | 103,7 | 96,1  | 104,3   | 124,7 | 120,8 | 105,5 | 96,8  |
| Мангистауская               | 106,9         | 105,2 | 97,3  | 116,9 | 126,2 | 129,1   | 104,5 | 92,6  | 93,2  | 91,5  |
| Южно-Казахстанская          | 117,7         | 100,6 | 118,5 | 102,6 | 105,5 | 105,1   | 118,1 | 114,7 | 106,5 | 95,6  |
| Павлодарская                | 113,9         | 114,1 | 110,2 | 92,9  | 102,9 | 133,2   | 104,0 | 102,3 | 93,3  | 97,1  |
| Северо-Казахстанская        | 110,3         | 110,0 | 115,4 | 99,1  | 98,0  | 112,9   | 114,6 | 107,6 | 105,9 | 104,5 |
| Восточно-Казахстанская      | 107,8         | 118,9 | 115,8 | 107,2 | 95,1  | 116,1   | 109,4 | 115,4 | 103,4 | 99,7  |
| г. Астана                   | 120,1         | 117,7 | 108,4 | 97,1  | 78,1  | 106,1   | 109,4 | 102,1 | 103,3 | 100,2 |
| г. Алматы                   | 111,3         | 108,7 | 107,3 | 86,1  | 97,3  | 104,2   | 101,2 | 108,1 | 102,0 | 100,6 |

продолжение

|                             | Гостиницы и рестораны |       |       |       |       | Транспорт и связь |       |       |       |       |
|-----------------------------|-----------------------|-------|-------|-------|-------|-------------------|-------|-------|-------|-------|
|                             | 2005                  | 2006  | 2007  | 2008  | 2009  | 2005              | 2006  | 2007  | 2008  | 2009  |
| <b>Республика Казахстан</b> | 98,1                  | 94,6  | 105,2 | 96,8  | 96,6  | 109,5             | 110,5 | 107,9 | 100,8 | 99,1  |
| Акмолинская                 | 119,2                 | 105,0 | 113,3 | 98,9  | 98,0  | 108,0             | 119,9 | 109,8 | 101,4 | 97,6  |
| Актюбинская                 | 111,9                 | 97,8  | 101,3 | 94,6  | 97,0  | 110,0             | 106,9 | 104,7 | 99,9  | 100,7 |
| Алматинская                 | -                     | -     | 83,3  | -     | -     | 109,4             | 114,8 | 116,3 | 102,2 | 91,9  |
| Атырауская                  | 89,5                  | 94,3  | 97,0  | 93,0  | 100,8 | 106,8             | 108,0 | 103,8 | 97,8  | 98,4  |
| Западно-Казахстанская       | 110,8                 | 94,0  | 93,6  | 111,2 | 100,6 | 109,8             | 108,6 | 108,2 | 102,1 | 100,1 |
| Жамбылская                  | 117,4                 | 147,2 | 112,1 | 144,0 | 84,4  | 107,2             | 113,6 | 105,3 | 98,5  | 103,7 |
| Карагандинская              | 99,0                  | 105,8 | 108,6 | 98,8  | 105,0 | 109,0             | 109,1 | 107,2 | 103,0 | 97,7  |
| Костанайская                | 112,0                 | 100,8 | 89,4  | 98,9  | 100,5 | 109,4             | 109,5 | 107,7 | 102,4 | 100,2 |
| Кызылординская              | 185,6                 | 93,9  | 102,6 | 108,7 | 100,9 | 108,5             | 110,2 | 101,1 | 102,5 | 102,6 |
| Мангистауская               | 85,6                  | 105,4 | 122,2 | 92,3  | 91,8  | 104,0             | 114,5 | 100,7 | 96,4  | 105,8 |
| Южно-Казахстанская          | 148,2                 | 97,2  | 375,2 | 91,2  | 63,1  | 107,6             | 109,7 | 107,5 | 96,7  | 100,3 |
| Павлодарская                | 133,7                 | 91,9  | 91,1  | 104,6 | 101,0 | 109,2             | 111,0 | 106,4 | 100,4 | 97,4  |
| Северо-Казахстанская        | 112,7                 | 103,4 | 106,3 | -     | -     | 109,8             | 107,6 | 110,1 | 103,6 | 99,4  |
| Восточно-Казахстанская      | 92,9                  | 102,0 | 112,3 | 98,2  | 92,1  | 110,5             | 109,5 | 107,8 | 100,8 | 100,2 |
| г. Астана                   | 107,3                 | 104,8 | 121,8 | 83,7  | 112,8 | 109,2             | 108,9 | 111,1 | 99,7  | 100,6 |
| г. Алматы                   | 103,5                 | 89,1  | 111,5 | 96,5  | 93,0  | 108,1             | 111,7 | 108,3 | 100,8 | 94,4  |

продолжение

|                        | Финансовая деятельность |       |       |       |       | Операции с недвижимым имуществом, аренда и предоставление услуг потребителям |       |       |       |       |
|------------------------|-------------------------|-------|-------|-------|-------|--|-------|-------|-------|-------|
|                        | 2005                    | 2006  | 2007  | 2008  | 2009  | 2005   | 2006  | 2007  | 2008  | 2009  |
| Республика Казахстан   | 114,5                   | 112,9 | 112,5 | 97,4  | 91,2  | 115,9  | 109,9 | 116,6 | 102,3 | 104,2 |
| Ақмолинская            | 129,4                   | 119,4 | 123,1 | 101,4 | 89,7  | 110,2  | 117,7 | 117,6 | 100,1 | 105,6 |
| Ақтөбинская            | 118,4                   | 116,1 | 111,9 | 89,5  | 98,1  | 104,5  | 115,2 | 108,5 | 100,9 | 94,0  |
| Алматы                 | 123,7                   | 108,5 | 125,3 | 97,7  | 93,2  | 97,1   | 105,3 | 117,0 | 119,7 | 107,6 |
| Атырауская             | 112,1                   | 119,3 | 110,4 | 97,7  | 99,4  | 119,8  | 113,9 | 125,0 | 103,4 | 106,1 |
| Западно-Казахстанская  | 113,7                   | 118,2 | 113,1 | 102,8 | 95,8  | 152,4  | 84,9  | 82,6  | 119,7 | 110,4 |
| Жамбылская             | 114,0                   | 125,4 | 113,7 | 91,5  | 140,7 | 109,9  | 118,1 | 106,0 | 93,1  | 102,8 |
| Қарағанды              | 122,4                   | 112,6 | 120,5 | 102,6 | 93,3  | 108,3  | 116,0 | 111,8 | 100,4 | 100,5 |
| Қостанай               | 126,1                   | 119,0 | 110,2 | 97,2  | 94,5  | 125,1  | 120,9 | 112,1 | 101,4 | 92,3  |
| Қызылорда              | 128,3                   | 107,9 | 114,0 | 105,2 | 93,4  | 111,3  | 95,1  | 111,1 | 107,3 | 99,4  |
| Манғыстау              | 114,1                   | 120,2 | 117,7 | 93,5  | 91,9  | 96,2   | 107,0 | 132,4 | 107,1 | 103,3 |
| Южно-Казахстанская     | 109,9                   | 119,8 | 115,8 | 96,3  | 95,2  | 98,8   | 135,9 | 109,7 | 101,6 | 97,4  |
| Павлодар               | 116,1                   | 122,9 | 115,9 | 91,7  | 96,7  | 119,8  | 105,3 | 112,4 | 99,7  | 98,9  |
| Северо-Казахстанская   | 123,7                   | 120,9 | 106,6 | 115,1 | 87,9  | 110,8  | 108,5 | 113,1 | 94,4  | 95,9  |
| Восточно-Казахстанская | 113,6                   | 121,9 | 109,6 | 93,6  | 94,6  | 108,0  | 114,0 | 117,2 | 104,1 | 100,5 |
| г. Астана              | 118,1                   | 117,6 | 121,1 | 91,7  | 80,4  | 104,5  | 108,4 | 106,0 | 99,9  | 109,0 |
| г. Алматы              | 108,8                   | 101,8 | 101,9 | 93,0  | 87,9  | 121,1  | 107,4 | 117,8 | 94,5  | 97,4  |

продолжение

|                        | Государственное управление |       |       |      |       | Образование |       |       |      |       |
|------------------------|----------------------------|-------|-------|------|-------|-------------|-------|-------|------|-------|
|                        | 2005                       | 2006  | 2007  | 2008 | 2009  | 2005        | 2006  | 2007  | 2008 | 2009  |
| Республика Казахстан   | 111,2                      | 105,2 | 115,5 | 88,6 | 116,6 | 105,2       | 108,5 | 120,3 | 92,2 | 113,5 |
| Ақмолинская            | 110,7                      | 107,0 | 118,7 | 86,9 | 117,7 | 108,6       | 108,0 | 123,0 | 91,4 | 112,6 |
| Ақтөбинская            | 116,9                      | 107,9 | 117,6 | 87,8 | 121,4 | 108,8       | 110,2 | 120,9 | 92,0 | 115,1 |
| Алматы                 | 116,4                      | 107,5 | 112,1 | 88,6 | 115,1 | 106,3       | 107,0 | 123,5 | 91,5 | 115,3 |
| Атырауская             | 117,6                      | 103,8 | 118,1 | 89,2 | 114,6 | 108,1       | 104,0 | 135,2 | 88,3 | 112,1 |
| Западно-Казахстанская  | 111,0                      | 103,1 | 116,9 | 86,0 | 118,1 | 70,2        | 105,0 | 120,8 | 90,9 | 112,3 |
| Жамбылская             | 106,2                      | 112,7 | 115,1 | 85,3 | 115,7 | 106,1       | 113,3 | 117,9 | 91,6 | 110,5 |
| Қарағанды              | 108,6                      | 103,3 | 117,6 | 92,7 | 115,3 | 106,0       | 108,1 | 122,2 | 94,6 | 116,1 |
| Қостанай               | 106,6                      | 109,4 | 117,8 | 86,7 | 117,4 | 108,7       | 107,6 | 120,7 | 93,8 | 114,6 |
| Қызылорда              | 110,1                      | 102,8 | 115,4 | 86,0 | 116,8 | 107,9       | 108,6 | 128,0 | 92,6 | 116,4 |
| Манғыстау              | 112,2                      | 104,2 | 119,3 | 86,1 | 125,0 | 108,3       | 111,1 | 116,2 | 87,8 | 116,5 |
| Южно-Казахстанская     | 112,4                      | 103,8 | 114,8 | 84,7 | 115,4 | 108,8       | 108,0 | 122,2 | 91,4 | 112,8 |
| Павлодар               | 108,3                      | 104,7 | 112,2 | 87,5 | 118,8 | 107,4       | 109,9 | 121,0 | 91,1 | 113,6 |
| Северо-Казахстанская   | 108,1                      | 104,0 | 117,8 | 86,7 | 118,6 | 108,8       | 107,2 | 118,4 | 93,8 | 115,3 |
| Восточно-Казахстанская | 112,0                      | 103,6 | 115,5 | 89,1 | 116,0 | 105,8       | 109,5 | 121,4 | 92,2 | 114,4 |
| г. Астана              | 116,2                      | 108,0 | 115,5 | 88,7 | 117,9 | 111,3       | 113,7 | 114,2 | 94,6 | 120,9 |
| г. Алматы              | 107,1                      | 104,1 | 116,3 | 93,3 | 107,5 | 109,4       | 107,7 | 112,5 | 90,7 | 108,3 |

продолжение

|                       | Здравоохранение и предоставление социальных услуг |       |       |      |       | Предоставление коммунальных, социальных и персональных услуг |       |       |       |       |
|-----------------------|---|-------|-------|------|-------|--|-------|-------|-------|-------|
|                       | 2005  | 2006  | 2007  | 2008 | 2009  | 2005   | 2006  | 2007  | 2008  | 2009  |
| Республика Казахстан  | 110,4   | 108,8 | 140,0 | 92,5 | 118,4 | 123,0  | 101,6 | 109,7 | 100,2 | 102,9 |
| Ақмолинская           | 109,4   | 108,8 | 141,1 | 93,6 | 118,2 | 105,6  | 110,6 | 116,5 | 100,3 | 108,7 |
| Ақтөбинская           | 111,3   | 109,4 | 141,7 | 94,6 | 121,8 | 201,5  | 84,1  | 125,6 | 91,4  | 110,1 |
| Алматы                | 111,9   | 110,6 | 143,2 | 77,5 | 145,3 | 114,7  | 105,9 | 116,0 | 98,6  | 113,1 |
| Атырауская            | 111,8   | 108,8 | 135,3 | 92,7 | 115,8 | 113,4  | 102,4 | 133,7 | 98,2  | 93,2  |
| Западно-Казахстанская | 110,4   | 112,2 | 136,7 | 89,8 | 116,8 | 114,9  | 102,7 | 113,8 | 98,8  | 109,1 |
| Жамбылская            | 108,5   | 110,6 | 142,8 | 92,5 | 118,6 | 139,3  | 97,3  | 107,5 | 92,7  | 118,9 |
| Қарағанды             | 110,9   | 110,7 | 144,6 | 95,0 | 117,7 | 126,7  | 115,8 | 110,5 | 97,4  | 100,4 |
| Қостанай              | 111,7   | 107,8 | 142,8 | 93,0 | 118,3 | 123,8  | 91,4  | 115,7 | 106,9 | 97,7  |
| Қызылорда             | 107,9   | 109,7 | 144,4 | 92,2 | 121,6 | 107,2  | 104,5 | 129,3 | 97,2  | 117,2 |
| Манғыстау             | 112,6   | 108,2 | 129,6 | 87,9 | 118,9 | 119,1  | 109,9 | 105,8 | 96,2  | 106,4 |
| Южно-Казахстанская    | 112,1   | 107,7 | 143,8 | 91,9 | 116,0 | 114,5  | 106,9 | 126,6 | 89,4  | 111,2 |

ОКОНЧАНИЕ

|                        | Здравоохранение и предоставление социальных услуг |       |       |       |       | Предоставление коммунальных, социальных и персональных услуг |       |       |       |       |
|------------------------|---|-------|-------|-------|-------|--|-------|-------|-------|-------|
|                        | 2005  | 2006  | 2007  | 2008  | 2009  | 2005   | 2006  | 2007  | 2008  | 2009  |
| Павлодарская           | 109,4   | 109,7 | 140,6 | 91,0  | 117,2 | 114,1  | 97,7  | 119,7 | 92,6  | 112,8 |
| Северо-Казахстанская   | 109,8   | 108,5 | 141,5 | 92,1  | 118,6 | 109,7  | 115,4 | 116,4 | 102,3 | 105,3 |
| Восточно-Казахстанская | 107,9   | 109,0 | 140,4 | 93,3  | 117,4 | 108,4  | 104,7 | 115,9 | 98,3  | 101,7 |
| г. Астана              | 112,3   | 107,2 | 136,9 | 100,3 | 112,7 | 110,9  | 125,6 | 99,3  | 107,9 | 112,0 |
| г. Алматы              | 110,5   | 105,1 | 132,2 | 92,7  | 110,9 | 122,4  | 89,8  | 105,2 | 97,2  | 100,2 |

#### 5.4. СРЕДНЕМЕСЯЧНАЯ НОМИНАЛЬНАЯ ЗАРАБОТНАЯ ПЛАТА ПО КАТЕГОРИЯМ РАБОТНИКОВ

##### Среднемесячная номинальная заработная плата по категориям персонала

тенге

|                             | Рабочих |        |        |        |         | Служащих |        |         |         |         |
|-----------------------------|---------|--------|--------|--------|---------|----------|--------|---------|---------|---------|
|                             | 2005    | 2006   | 2007   | 2008   | 2009    | 2005     | 2006   | 2007    | 2008    | 2009    |
| <b>Республика Казахстан</b> | 28 244  | 33 787 | 41 509 | 48 637 | 51 924  | 39 650   | 47 419 | 62 778  | 71 942  | 80 590  |
| Акмолинская                 | 19 141  | 23 338 | 30 139 | 35 922 | 39 357  | 26 745   | 32 240 | 43 118  | 47 978  | 56 024  |
| Актюбинская                 | 31 974  | 36 589 | 43 177 | 49 334 | 51 522  | 37 829   | 45 456 | 57 865  | 63 407  | 69 467  |
| Алматинская                 | 19 896  | 25 221 | 32 871 | 37 147 | 38 538  | 28 056   | 33 371 | 44 913  | 49 928  | 57 375  |
| Атырауская                  | 51 295  | 54 140 | 66 779 | 74 763 | 85 104  | 81 085   | 97 646 | 125 474 | 150 792 | 176 239 |
| Западно-Казахстанская       | 28 535  | 32 662 | 39 129 | 45 788 | 48 810  | 42 496   | 46 583 | 59 819  | 71 188  | 87 105  |
| Жамбылская                  | 19 808  | 23 215 | 27 634 | 31 345 | 34 413  | 24 828   | 29 614 | 38 891  | 42 151  | 50 478  |
| Карагандинская              | 26 077  | 32 440 | 40 492 | 50 917 | 52 636  | 31 658   | 37 501 | 49 152  | 56 762  | 63 755  |
| Костанайская                | 21 197  | 25 957 | 31 962 | 38 648 | 41 698  | 28 706   | 33 409 | 44 316  | 50 099  | 57 733  |
| Кызылординская              | 26 472  | 30 840 | 37 761 | 44 202 | 48 597  | 34 634   | 40 578 | 54 675  | 61 425  | 70 568  |
| Мангистауская               | 65 526  | 72 091 | 78 153 | 95 934 | 108 053 | 61 764   | 72 079 | 87 380  | 102 656 | 119 030 |
| Южно-Казахстанская          | 19 531  | 23 697 | 29 468 | 34 418 | 38 666  | 24 861   | 29 792 | 40 973  | 45 925  | 54 192  |
| Павлодарская                | 28 439  | 33 769 | 41 157 | 48 184 | 49 310  | 34 213   | 40 556 | 52 376  | 57 065  | 64 086  |
| Северо-Казахстанская        | 19 061  | 22 519 | 27 451 | 32 630 | 36 292  | 26 935   | 31 827 | 41 634  | 46 890  | 54 977  |
| Восточно-Казахстанская      | 24 356  | 29 362 | 36 166 | 43 054 | 45 957  | 31 344   | 37 244 | 48 609  | 53 902  | 61 021  |
| г. Астана                   | 35 447  | 44 059 | 53 841 | 59 202 | 59 899  | 63 884   | 78 653 | 99 183  | 111 308 | 122 395 |
| г. Алматы                   | 31 514  | 39 892 | 50 101 | 54 974 | 56 563  | 60 847   | 72 339 | 96 874  | 111 999 | 116 114 |

#### 5.5. СРЕДНЕМЕСЯЧНАЯ НОМИНАЛЬНАЯ ЗАРАБОТНАЯ ПЛАТА ПО ГРУППАМ ЗАНЯТИЙ

##### Среднемесячная номинальная заработная плата по укрупненным группам занятий

тенге

|                             | Всего персонала |        |        |         |         |
|-----------------------------|-----------------|--------|--------|---------|---------|
|                             | 2005            | 2006   | 2007   | 2008    | 2009    |
| <b>Республика Казахстан</b> | 34 060          | 40 790 | 52 479 | 60 805  | 67 333  |
| Акмолинская                 | 22 740          | 27 687 | 36 540 | 41 944  | 47 794  |
| Актюбинская                 | 34 851          | 40 905 | 50 271 | 56 090  | 60 375  |
| Алматинская                 | 24 436          | 29 779 | 39 483 | 44 327  | 49 715  |
| Атырауская                  | 65 195          | 74 682 | 94 373 | 111 023 | 129 009 |
| Западно-Казахстанская       | 36 145          | 40 198 | 50 242 | 59 362  | 69 455  |
| Жамбылская                  | 22 542          | 26 750 | 33 996 | 37 546  | 43 951  |
| Карагандинская              | 28 440          | 34 612 | 44 236 | 53 472  | 57 611  |
| Костанайская                | 24 431          | 29 249 | 37 584 | 43 903  | 49 130  |
| Кызылординская              | 30 948          | 36 116 | 46 859 | 53 333  | 60 227  |
| Мангистауская               | 63 959          | 72 086 | 82 055 | 98 743  | 112 907 |
| Южно-Казахстанская          | 22 854          | 27 586 | 36 707 | 41 679  | 48 610  |

продолжение

|                        | Всего персонала |        |        |        |        |
|------------------------|-----------------|--------|--------|--------|--------|
|                        | 2005            | 2006   | 2007   | 2008   | 2009   |
| Павлодарская           | 31 062          | 36 882 | 46 297 | 52 227 | 56 113 |
| Северо-Казахстанская   | 23 011          | 27 182 | 34 522 | 39 790 | 45 755 |
| Восточно-Казахстанская | 27 688          | 33 101 | 42 137 | 48 293 | 53 496 |
| г. Астана              | 51 001          | 63 001 | 79 210 | 89 631 | 98 864 |
| г. Алматы              | 49 201          | 59 240 | 78 021 | 90 239 | 95 139 |

продолжение

|                             | в том числе   |         |         |         |         |
|-----------------------------|---|---------|---------|---------|---------|
|                             | руководителей органов власти и управления всех уровней, включая руководителей организаций |         |         |         |         |
|                             | 2005  | 2006    | 2007    | 2008    | 2009    |
| <b>Республика Казахстан</b> | 77 570  | 93 414  | 120 049 | 139 809 | 150 966 |
| Акмолинская                 | 42 467  | 51 977  | 70 223  | 82 765  | 96 770  |
| Актюбинская                 | 78 673  | 92 067  | 115 757 | 127 753 | 134 438 |
| Алматинская                 | 53 369  | 66 234  | 85 652  | 99 587  | 111 413 |
| Атырауская                  | 142 605   | 173 722 | 206 557 | 257 644 | 282 303 |
| Западно-Казахстанская       | 72 248  | 83 771  | 115 788 | 141 401 | 178 503 |
| Жамбылская                  | 43 076  | 50 311  | 65 234  | 71 437  | 83 672  |
| Карагандинская              | 53 482  | 63 059  | 82 368  | 100 095 | 108 496 |
| Костанайская                | 50 096  | 56 454  | 73 149  | 84 329  | 94 765  |
| Кызылординская              | 74 139  | 88 375  | 114 605 | 132 627 | 146 684 |
| Мангистауская               | 128 131   | 153 405 | 178 979 | 215 995 | 239 729 |
| Южно-Казахстанская          | 46 531  | 55 411  | 72 972  | 85 251  | 98 887  |
| Павлодарская                | 65 207  | 78 361  | 99 639  | 108 321 | 116 635 |
| Северо-Казахстанская        | 42 144  | 49 628  | 62 769  | 71 775  | 81 798  |
| Восточно-Казахстанская      | 56 410  | 67 031  | 85 139  | 95 486  | 103 557 |
| г. Астана                   | 115 779   | 151 468 | 182 084 | 204 680 | 226 323 |
| г. Алматы                   | 145 309   | 167 059 | 217 471 | 254 332 | 257 637 |

продолжение

|                             | в том числе                              |         |         |         |         |
|-----------------------------|--|---------|---------|---------|---------|
|                             | специалистов высшего уровня квалификации |         |         |         |         |
|                             | 2005                                     | 2006    | 2007    | 2008    | 2009    |
| <b>Республика Казахстан</b> | 38 594                                   | 45 691  | 60 785  | 69 472  | 80 065  |
| Акмолинская                 | 27 870                                   | 33 039  | 44 330  | 47 746  | 55 632  |
| Актюбинская                 | 35 222                                   | 42 255  | 54 421  | 59 232  | 67 356  |
| Алматинская                 | 27 102                                   | 32 279  | 42 864  | 47 887  | 56 697  |
| Атырауская                  | 92 372                                   | 107 879 | 139 336 | 173 298 | 200 650 |
| Западно-Казахстанская       | 50 331                                   | 51 574  | 61 354  | 70 432  | 86 121  |
| Жамбылская                  | 24 838                                   | 29 128  | 39 352  | 41 255  | 50 919  |
| Карагандинская              | 28 858                                   | 34 869  | 46 189  | 51 184  | 59 336  |
| Костанайская                | 29 353                                   | 32 293  | 43 335  | 47 579  | 56 661  |
| Кызылординская              | 32 757                                   | 37 749  | 51 673  | 56 583  | 66 985  |
| Мангистауская               | 57 644                                   | 65 564  | 79 740  | 94 793  | 115 144 |
| Южно-Казахстанская          | 24 428                                   | 28 924  | 39 786  | 43 938  | 52 971  |
| Павлодарская                | 31 255                                   | 36 603  | 47 227  | 51 696  | 60 122  |
| Северо-Казахстанская        | 28 295                                   | 33 976  | 43 452  | 48 602  | 56 703  |
| Восточно-Казахстанская      | 30 334                                   | 36 022  | 47 248  | 52 086  | 60 758  |
| г. Астана                   | 56 449                                   | 68 198  | 91 376  | 105 922 | 120 172 |
| г. Алматы                   | 55 734                                   | 67 126  | 91 686  | 104 780 | 113 312 |

продолжение

|                             | в том числе                               |        |        |        |         |
|-----------------------------|---|--------|--------|--------|---------|
|                             | специалистов среднего уровня квалификации |        |        |        |         |
|                             | 2005                                      | 2006   | 2007   | 2008   | 2009    |
| <b>Республика Казахстан</b> | 26 548                                    | 31 731 | 44 371 | 50 050 | 58 059  |
| Акмолинская                 | 20 941                                    | 25 204 | 34 358 | 38 042 | 45 143  |
| Актюбинская                 | 26 668                                    | 32 028 | 42 690 | 44 996 | 51 246  |
| Алматинская                 | 21 959                                    | 25 224 | 36 154 | 39 378 | 47 472  |
| Атырауская                  | 51 353                                    | 63 544 | 90 004 | 96 737 | 131 246 |
| Западно-Казахстанская       | 28 227                                    | 32 331 | 45 015 | 55 851 | 67 343  |
| Жамбылская                  | 19 583                                    | 24 515 | 31 369 | 35 667 | 41 466  |
| Карагандинская              | 23 779                                    | 27 445 | 36 437 | 41 402 | 47 525  |
| Костанайская                | 21 100                                    | 24 948 | 34 483 | 39 369 | 44 934  |
| Кызылординская              | 23 505                                    | 27 498 | 38 503 | 43 180 | 50 338  |
| Мангистауская               | 37 654                                    | 43 702 | 57 671 | 63 681 | 82 422  |
| Южно-Казахстанская          | 19 278                                    | 23 661 | 33 882 | 37 656 | 44 954  |
| Павлодарская                | 24 077                                    | 28 485 | 38 038 | 40 646 | 48 119  |
| Северо-Казахстанская        | 20 165                                    | 23 482 | 32 901 | 36 987 | 44 472  |
| Восточно-Казахстанская      | 22 647                                    | 26 594 | 36 393 | 39 707 | 46 574  |
| г. Астана                   | 39 658                                    | 46 331 | 57 322 | 64 232 | 74 752  |
| г. Алматы                   | 35 459                                    | 42 576 | 61 494 | 72 091 | 72 717  |

продолжение

|                             | в том числе  |        |        |         |         |   |        |        |        |        |
|-----------------------------|--|--------|--------|---------|---------|---|--------|--------|--------|--------|
|                             | служащих, занятых подготовкой информации, оформлением документации, учетом и обслуживанием |        |        |         |         | работников сферы обслуживания, жилищно-коммунального хозяйства, торговли и родственных видов деятельности |        |        |        |        |
|                             | 2005   | 2006   | 2007   | 2008    | 2009    | 2005  | 2006   | 2007   | 2008   | 2009   |
| <b>Республика Казахстан</b> | 27 805   | 32 936 | 41 339 | 48 759  | 51 988  | 23 742  | 28 058 | 35 279 | 39 788 | 43 081 |
| Акмолинская                 | 19 807   | 24 017 | 29 616 | 33 186  | 38 320  | 15 449  | 16 951 | 22 333 | 27 327 | 35 336 |
| Актюбинская                 | 27 581   | 33 502 | 40 620 | 46 430  | 47 103  | 23 594  | 28 468 | 34 586 | 38 241 | 39 014 |
| Алматинская                 | 21 515   | 25 100 | 33 121 | 34 947  | 40 426  | 20 782  | 22 638 | 37 141 | 40 047 | 40 973 |
| Атырауская                  | 58 714   | 66 633 | 86 571 | 107 895 | 103 341 | 41 178  | 41 173 | 49 570 | 51 445 | 55 329 |
| Западно-Казахстанская       | 22 325   | 25 754 | 31 819 | 35 502  | 43 749  | 23 813  | 26 471 | 37 213 | 35 417 | 38 699 |
| Жамбылская                  | 20 847   | 24 188 | 30 580 | 34 407  | 41 012  | 18 452  | 25 409 | 29 708 | 31 787 | 32 280 |
| Карагандинская              | 22 126   | 25 841 | 32 506 | 37 391  | 40 773  | 19 482  | 23 847 | 28 659 | 32 422 | 35 083 |
| Костанайская                | 19 616   | 23 953 | 29 193 | 34 810  | 38 138  | 16 621  | 21 162 | 26 042 | 30 618 | 35 338 |
| Кызылординская              | 25 058   | 30 350 | 34 059 | 39 935  | 44 373  | 26 277  | 30 473 | 36 668 | 39 909 | 44 749 |
| Мангистауская               | 38 316   | 41 958 | 49 419 | 64 964  | 68 148  | 38 439  | 48 533 | 52 968 | 55 769 | 62 963 |
| Южно-Казахстанская          | 18 809   | 23 925 | 29 705 | 33 736  | 36 047  | 19 214  | 23 424 | 26 961 | 32 852 | 35 343 |
| Павлодарская                | 23 557   | 27 957 | 32 843 | 39 012  | 40 678  | 21 498  | 25 421 | 30 591 | 34 587 | 34 445 |
| Северо-Казахстанская        | 17 750   | 20 724 | 26 148 | 30 997  | 34 067  | 17 185  | 20 920 | 25 207 | 29 928 | 32 228 |
| Восточно-Казахстанская      | 21 382   | 26 299 | 32 512 | 38 662  | 40 619  | 20 000  | 23 475 | 28 802 | 32 330 | 36 236 |
| г. Астана                   | 40 032   | 48 225 | 58 978 | 71 944  | 73 682  | 32 497  | 38 886 | 50 360 | 58 438 | 61 401 |
| г. Алматы                   | 40 490   | 47 191 | 59 972 | 70 149  | 75 241  | 25 284  | 29 406 | 38 734 | 44 438 | 49 134 |

продолжение

|                             | в том числе  |        |        |        |        |   |        |        |        |         |
|-----------------------------|--|--------|--------|--------|--------|---|--------|--------|--------|---------|
|                             | квалифицированных работников сельского, лесного, охотничьего хозяйств, рыбоводства и рыболовства |        |        |        |        | квалифицированных рабочих крупных и мелких промышленных организаций, художественных промыслов, строительства, транспорта, связи, геологии и разведки недр |        |        |        |         |
|                             | 2005   | 2006   | 2007   | 2008   | 2009   | 2005  | 2006   | 2007   | 2008   | 2009    |
| <b>Республика Казахстан</b> | 15 364   | 19 233 | 24 880 | 30 447 | 33 972 | 36 438  | 44 436 | 54 158 | 64 326 | 68 122  |
| Акмолинская                 | 16 277   | 20 099 | 26 717 | 32 237 | 35 795 | 26 695  | 32 729 | 44 097 | 52 536 | 56 232  |
| Актюбинская                 | 11 777   | 12 776 | 18 775 | 28 727 | 31 798 | 42 377  | 48 931 | 57 827 | 66 181 | 69 178  |
| Алматинская                 | 14 284   | 23 838 | 23 663 | 27 704 | 28 360 | 27 241  | 35 766 | 45 746 | 53 683 | 53 142  |
| Атырауская                  | 11 451   | 14 406 | 25 373 | 23 610 | 25 030 | 63 352  | 71 548 | 84 391 | 99 909 | 116 511 |
| Западно-Казахстанская       | 10 716   | 13 233 | 18 942 | 27 492 | 28 666 | 45 963  | 45 534 | 53 730 | 67 807 | 74 125  |
| Жамбылская                  | 14 937   | 12 930 | 16 751 | 18 426 | 25 626 | 27 474  | 33 018 | 38 262 | 43 971 | 46 582  |
| Карагандинская              | 14 268   | 18 039 | 23 941 | 31 568 | 33 439 | 31 078  | 38 933 | 49 168 | 63 140 | 65 943  |

продолжение

|                        | в том числе   |        |        |        |        |   |        |        |         |         |
|------------------------|---|--------|--------|--------|--------|---|--------|--------|---------|---------|
|                        | квалифицированных работников сельского, лесного, охотничьего хозяйств, рыбководства и рыболовства |        |        |        |        | квалифицированных рабочих крупных и мелких промышленных организаций, художественных промыслов, строительства, транспорта, связи, геологии и разведки недр |        |        |         |         |
|                        | 2005  | 2006   | 2007   | 2008   | 2009   | 2005  | 2006   | 2007   | 2008    | 2009    |
| Костанайская           | 15 637  | 19 609 | 24 178 | 34 027 | 37 660 | 27 011  | 32 243 | 39 198 | 47 436  | 50 772  |
| Кызылординская         | 12 232  | 14 544 | 17 835 | 20 307 | 25 905 | 37 103  | 43 304 | 48 759 | 58 362  | 61 937  |
| Мангистауская          | 13 826  | 26 719 | 17 893 | 30 350 | 30 973 | 70 119  | 80 561 | 90 637 | 114 668 | 124 040 |
| Южно-Казахстанская     | 11 665  | 14 271 | 18 651 | 19 685 | 25 394 | 28 678  | 35 750 | 43 342 | 52 366  | 56 523  |
| Павлодарская           | 12 340  | 15 506 | 19 993 | 21 440 | 26 350 | 35 525  | 42 628 | 50 603 | 59 644  | 61 090  |
| Северо-Казахстанская   | 17 783  | 22 058 | 26 374 | 34 389 | 39 387 | 30 307  | 35 980 | 42 798 | 50 991  | 54 112  |
| Восточно-Казахстанская | 15 566  | 17 050 | 29 797 | 26 002 | 30 072 | 30 240  | 36 853 | 45 650 | 56 411  | 59 087  |
| г. Астана              | 28 442  | 38 423 | 43 080 | 59 876 | 55 638 | 44 090  | 56 891 | 65 159 | 68 711  | 70 902  |
| г. Алматы              | 22 134  | 45 409 | 44 686 | 57 731 | 51 372 | 39 357  | 52 241 | 63 226 | 68 982  | 71 785  |

окончание

|                             | в том числе   |        |        |         |         |                             |        |        |        |        |
|-----------------------------|---|--------|--------|---------|---------|-----------------------------|--------|--------|--------|--------|
|                             | операторов, аппаратчиков, машинистов установок и машин и слесарей сборщиков |        |        |         |         | неквалифицированных рабочих |        |        |        |        |
|                             | 2005  | 2006   | 2007   | 2008    | 2009    | 2005                        | 2006   | 2007   | 2008   | 2009   |
| <b>Республика Казахстан</b> | 39 330  | 45 683 | 53 895 | 65 249  | 70 695  | 15 035                      | 18 019 | 23 651 | 26 748 | 29 510 |
| Акмолинская                 | 23 829  | 30 493 | 32 651 | 39 047  | 44 717  | 12 408                      | 14 053 | 19 240 | 20 899 | 23 675 |
| Актюбинская                 | 43 125  | 49 264 | 55 482 | 66 137  | 67 140  | 14 992                      | 17 810 | 22 433 | 25 766 | 29 331 |
| Алматинская                 | 29 707  | 35 121 | 45 199 | 52 792  | 55 485  | 13 205                      | 17 377 | 20 902 | 22 934 | 27 126 |
| Атырауская                  | 70 534  | 72 241 | 88 055 | 100 815 | 113 190 | 21 581                      | 24 467 | 35 304 | 37 567 | 41 002 |
| Западно-Казахстанская       | 36 381  | 49 375 | 53 982 | 61 587  | 64 788  | 14 113                      | 18 197 | 23 532 | 27 118 | 27 266 |
| Жамбылская                  | 27 907  | 32 360 | 39 460 | 45 757  | 50 647  | 13 869                      | 15 558 | 18 479 | 19 708 | 23 287 |
| Карагандинская              | 32 361  | 40 086 | 49 090 | 63 958  | 64 374  | 13 697                      | 16 587 | 21 267 | 24 383 | 26 969 |
| Костанайская                | 27 732  | 32 829 | 40 568 | 50 081  | 54 059  | 12 454                      | 15 089 | 18 671 | 22 102 | 25 011 |
| Кызылординская              | 37 118  | 41 478 | 51 806 | 62 581  | 67 901  | 14 155                      | 16 160 | 20 967 | 22 956 | 27 904 |
| Мангистауская               | 94 302  | 99 219 | 99 991 | 123 260 | 145 512 | 24 507                      | 28 031 | 32 278 | 40 009 | 48 995 |
| Южно-Казахстанская          | 28 978  | 36 775 | 46 977 | 56 886  | 64 839  | 11 972                      | 14 181 | 18 723 | 20 575 | 24 699 |
| Павлодарская                | 36 476  | 42 769 | 53 102 | 64 170  | 63 626  | 13 957                      | 16 546 | 20 687 | 23 379 | 26 527 |
| Северо-Казахстанская        | 19 029  | 23 055 | 28 333 | 33 769  | 38 107  | 11 788                      | 13 969 | 17 999 | 20 314 | 24 388 |
| Восточно-Казахстанская      | 30 072  | 36 424 | 43 860 | 52 133  | 56 608  | 14 026                      | 16 502 | 20 620 | 23 398 | 26 448 |
| г. Астана                   | 40 356  | 50 606 | 61 418 | 66 977  | 72 555  | 24 625                      | 28 531 | 41 158 | 48 319 | 44 415 |
| г. Алматы                   | 39 037  | 48 051 | 60 182 | 68 371  | 69 588  | 19 846                      | 24 607 | 34 140 | 38 373 | 39 328 |

## 5.6. СРЕДНЕМЕСЯЧНАЯ НОМИНАЛЬНАЯ ЗАРАБОТНАЯ ПЛАТА РАБОТНИКОВ ПО ФОРМАМ СОБСТВЕННОСТИ

### Среднемесячная номинальная заработная плата работников по формам собственности

тенге

|                             | Всего  |        |        |         |         | в том числе по формам собственности |        |        |        |        |
|-----------------------------|--------|--------|--------|---------|---------|-------------------------------------|--------|--------|--------|--------|
|                             |        |        |        |         |         | государственная                     |        |        |        |        |
|                             | 2005   | 2006   | 2007   | 2008    | 2009    | 2005                                | 2006   | 2007   | 2008   | 2009   |
| <b>Республика Казахстан</b> | 34 060 | 40 790 | 52 479 | 60 805  | 67 333  | 22 916                              | 26 636 | 35 900 | 38 359 | 47 533 |
| Акмолинская                 | 22 740 | 27 687 | 36 540 | 41 944  | 47 794  | 20 723                              | 24 159 | 33 007 | 34 846 | 42 782 |
| Актюбинская                 | 34 851 | 40 905 | 50 271 | 56 090  | 60 375  | 22 514                              | 26 140 | 34 876 | 36 174 | 45 260 |
| Алматинская                 | 24 436 | 29 779 | 39 483 | 44 327  | 49 715  | 20 737                              | 24 060 | 32 179 | 33 175 | 42 401 |
| Атырауская                  | 65 195 | 74 682 | 94 373 | 111 023 | 129 009 | 22 237                              | 25 568 | 33 736 | 35 668 | 43 819 |
| Западно-Казахстанская       | 36 145 | 40 198 | 50 242 | 59 362  | 69 455  | 20 702                              | 23 312 | 30 985 | 32 516 | 39 833 |
| Жамбылская                  | 22 542 | 26 750 | 33 996 | 37 546  | 43 951  | 19 545                              | 22 947 | 30 618 | 32 534 | 39 773 |
| Карагандинская              | 28 440 | 34 612 | 44 236 | 53 472  | 57 611  | 21 745                              | 25 208 | 34 274 | 36 399 | 44 752 |

продолжение

|                        | Всего  |        |        |        |         | в том числе по формам собственности |        |        |        |        |
|------------------------|--------|--------|--------|--------|---------|-------------------------------------|--------|--------|--------|--------|
|                        |        |        |        |        |         | государственная                     |        |        |        |        |
|                        | 2005   | 2006   | 2007   | 2008   | 2009    | 2005                                | 2006   | 2007   | 2008   | 2009   |
| Костанайская           | 24 431 | 29 249 | 37 584 | 43 903 | 49 130  | 20 993                              | 24 288 | 32 999 | 35 480 | 43 457 |
| Кызылординская         | 30 948 | 36 116 | 46 859 | 53 333 | 60 227  | 22 821                              | 26 432 | 36 797 | 39 024 | 48 512 |
| Мангистауская          | 63 959 | 72 086 | 82 055 | 98 743 | 112 907 | 25 490                              | 30 100 | 39 950 | 41 930 | 50 486 |
| Южно-Казахстанская     | 22 854 | 27 586 | 36 707 | 41 679 | 48 610  | 19 686                              | 23 069 | 31 900 | 34 216 | 42 355 |
| Павлодарская           | 31 062 | 36 882 | 46 297 | 52 227 | 56 113  | 21 256                              | 24 714 | 33 095 | 35 007 | 43 325 |
| Северо-Казахстанская   | 23 011 | 27 182 | 34 522 | 39 790 | 45 755  | 21 182                              | 24 520 | 32 668 | 35 154 | 47 518 |
| Восточно-Казахстанская | 27 688 | 33 101 | 42 137 | 48 293 | 53 496  | 22 583                              | 26 111 | 34 652 | 37 042 | 45 855 |
| г. Астана              | 51 001 | 63 001 | 79 210 | 89 631 | 98 864  | 39 125                              | 45 486 | 60 640 | 64 912 | 83 064 |
| г. Алматы              | 49 201 | 59 240 | 78 021 | 90 239 | 95 139  | 30 065                              | 35 711 | 48 281 | 53 609 | 62 890 |

продолжение

|                             | в том числе по формам собственности |        |         |         |         |
|-----------------------------|-------------------------------------|--------|---------|---------|---------|
|                             | частная                             |        |         |         |         |
|                             | 2005                                | 2006   | 2007    | 2008    | 2009    |
| <b>Республика Казахстан</b> | 40 519                              | 49 019 | 60 861  | 72 222  | 76 496  |
| Акмолинская                 | 24 251                              | 30 701 | 39 485  | 47 674  | 50 980  |
| Актюбинская                 | 42 910                              | 49 673 | 58 831  | 66 907  | 68 584  |
| Алматинская                 | 28 442                              | 36 519 | 47 519  | 57 276  | 56 739  |
| Атырауская                  | 72 608                              | 85 354 | 108 601 | 129 444 | 144 454 |
| Западно-Казахстанская       | 37 142                              | 43 476 | 50 087  | 62 088  | 68 673  |
| Жамбылская                  | 28 033                              | 34 311 | 40 276  | 46 550  | 52 222  |
| Карагандинская              | 29 912                              | 36 583 | 44 767  | 56 091  | 59 234  |
| Костанайская                | 26 913                              | 32 778 | 40 803  | 49 871  | 53 407  |
| Кызылординская              | 39 585                              | 45 690 | 58 154  | 68 618  | 72 142  |
| Мангистауская               | 81 576                              | 88 330 | 96 037  | 117 718 | 135 346 |
| Южно-Казахстанская          | 28 791                              | 36 487 | 45 347  | 54 785  | 59 271  |
| Павлодарская                | 37 592                              | 44 536 | 53 523  | 61 580  | 63 176  |
| Северо-Казахстанская        | 21 673                              | 26 802 | 32 751  | 40 000  | 43 000  |
| Восточно-Казахстанская      | 32 198                              | 38 994 | 48 471  | 57 815  | 60 201  |
| г. Астана                   | 60 014                              | 74 866 | 88 474  | 101 683 | 107 425 |
| г. Алматы                   | 53 485                              | 64 281 | 82 751  | 95 147  | 96 482  |

окончание

|                             | в том числе по формам собственности                           |         |         |         |         |
|-----------------------------|---|---------|---------|---------|---------|
|                             | собственность других государств, их юридических лиц и граждан |         |         |         |         |
|                             | 2005  | 2006    | 2007    | 2008    | 2009    |
| <b>Республика Казахстан</b> | 69 501  | 80 097  | 101 856 | 124 640 | 142 527 |
| Акмолинская                 | 31 366  | 39 807  | 47 684  | 62 188  | 67 708  |
| Актюбинская                 | 64 955  | 74 036  | 87 061  | 97 341  | 100 676 |
| Алматинская                 | 43 715  | 52 062  | 72 309  | 104 305 | 115 481 |
| Атырауская                  | 136 306   | 140 626 | 156 591 | 187 800 | 253 826 |
| Западно-Казахстанская       | 180 562   | 172 438 | 202 422 | 241 234 | 278 603 |
| Жамбылская                  | 26 223  | 27 483  | 37 451  | 45 032  | 50 212  |
| Карагандинская              | 38 431  | 49 697  | 66 191  | 85 559  | 85 019  |
| Костанайская                | 37 532  | 45 524  | 43 856  | 53 639  | 59 879  |
| Кызылординская              | 106 514   | 104 908 | 87 050  | 112 341 | 116 781 |
| Мангистауская               | 90 960  | 119 590 | 134 935 | 157 407 | 176 929 |
| Южно-Казахстанская          | 29 179  | 29 133  | 47 006  | 61 055  | 81 669  |
| Павлодарская                | 41 275  | 49 665  | 64 974  | 77 020  | 76 996  |
| Северо-Казахстанская        | 39 632  | 46 384  | 55 801  | 75 550  | 54 140  |
| Восточно-Казахстанская      | 31 674  | 42 080  | 45 839  | 57 909  | 71 289  |
| г. Астана                   | 52 984  | 60 585  | 110 013 | 138 829 | 137 377 |
| г. Алматы                   | 117 866   | 123 054 | 153 634 | 176 196 | 208 884 |

## 5.7. СРЕДНЕМЕСЯЧНАЯ НОМИНАЛЬНАЯ ЗАРАБОТНАЯ ПЛАТА РАБОТНИКОВ ПО ОТРАСЛЯМ ПРОМЫШЛЕННОСТИ

### Среднемесячная номинальная заработная плата работников по отраслям промышленности

тенге

|                             | Промышленность - всего |         |         |         |         |
|-----------------------------|------------------------|---------|---------|---------|---------|
|                             | 2005                   | 2006    | 2007    | 2008    | 2009    |
| <b>Республика Казахстан</b> | 41 755                 | 50 223  | 61 249  | 74 805  | 80 909  |
| Ақмолинская                 | 29 717                 | 35 109  | 43 935  | 53 559  | 59 158  |
| Ақтөбинская                 | 47 568                 | 55 882  | 65 560  | 76 029  | 76 195  |
| Алматынсық                  | 34 729                 | 43 077  | 55 722  | 66 177  | 71 666  |
| Атыраусық                   | 97 198                 | 106 634 | 120 273 | 153 716 | 167 765 |
| Западно-Казахстанская       | 50 802                 | 62 154  | 78 898  | 94 010  | 104 435 |
| Жамбылсық                   | 26 603                 | 30 262  | 36 615  | 43 078  | 47 312  |
| Қарағандынсық               | 32 832                 | 41 352  | 52 430  | 68 813  | 71 557  |
| Қостанайсық                 | 31 982                 | 37 466  | 45 352  | 55 400  | 61 161  |
| Қызылордынсық               | 54 926                 | 64 392  | 81 403  | 94 027  | 101 883 |
| Мангистаусық                | 94 885                 | 102 902 | 111 160 | 135 009 | 155 292 |
| Южно-Казахстанская          | 28 760                 | 35 924  | 47 147  | 57 868  | 67 125  |
| Павлодарсық                 | 39 723                 | 47 470  | 58 182  | 68 242  | 68 619  |
| Северо-Казахстанская        | 24 082                 | 28 763  | 35 038  | 42 584  | 46 757  |
| Восточно-Казахстанская      | 34 468                 | 42 079  | 51 894  | 62 191  | 66 123  |
| г. Астана                   | 51 121                 | 65 338  | 78 780  | 88 029  | 96 948  |
| г. Алматы                   | 44 240                 | 54 904  | 72 731  | 84 027  | 87 098  |

продолжение

|                             | в том числе     |         |         |         |         |
|-----------------------------|-----------------|---------|---------|---------|---------|
|                             | горнодобывающая |         |         |         |         |
|                             | 2005            | 2006    | 2007    | 2008    | 2009    |
| <b>Республика Казахстан</b> | 65 763          | 75 922  | 89 829  | 109 933 | 123 290 |
| Ақмолинская                 | 26 499          | 35 809  | 50 730  | 60 822  | 74 104  |
| Ақтөбинская                 | 59 111          | 68 267  | 80 706  | 92 946  | 93 920  |
| Алматынсық                  | 36 952          | 44 206  | 57 029  | 54 106  | 46 547  |
| Атыраусық                   | 139 262         | 149 288 | 166 384 | 210 536 | 240 188 |
| Западно-Казахстанская       | 184 244         | 177 558 | 227 391 | 259 071 | 278 295 |
| Жамбылсық                   | 32 654          | 38 028  | 43 533  | 51 639  | 57 394  |
| Қарағандынсық               | 31 881          | 39 848  | 49 739  | 64 273  | 68 588  |
| Қостанайсық                 | 39 668          | 45 380  | 53 946  | 66 991  | 74 983  |
| Қызылордынсық               | 93 050          | 110 947 | 136 695 | 147 791 | 165 618 |
| Мангистаусық                | 109 986         | 116 916 | 127 485 | 157 981 | 185 252 |
| Южно-Казахстанская          | 55 095          | 81 142  | 118 362 | 141 164 | 158 116 |
| Павлодарсық                 | 37 918          | 45 508  | 58 864  | 72 626  | 69 796  |
| Северо-Казахстанская        | -               | 29 442  | 45 780  | 49 395  | 59 042  |
| Восточно-Казахстанская      | 34 498          | 44 003  | 54 567  | 69 302  | 73 027  |
| г. Астана                   | 374 073         | 575 590 | 468 981 | 530 419 | 811 670 |
| г. Алматы                   | 147 616         | 222 636 | 256 035 | 300 755 | 275 828 |

продолжение

|                             | в том числе    |        |        |        |        |  |        |        |        |        |
|-----------------------------|----------------|--------|--------|--------|--------|--|--------|--------|--------|--------|
|                             | обрабатывающая |        |        |        |        | производство и распределение электроэнергии, газа и воды |        |        |        |        |
|                             | 2005           | 2006   | 2007   | 2008   | 2009   | 2005   | 2006   | 2007   | 2008   | 2009   |
| <b>Республика Казахстан</b> | 35 412         | 43 617 | 54 415 | 65 874 | 69 160 | 30 758   | 36 971 | 46 017 | 55 995 | 60 014 |
| Ақмолинская                 | 32 610         | 37 120 | 45 599 | 55 801 | 59 990 | 24 976   | 30 262 | 35 182 | 42 366 | 46 228 |
| Ақтөбинская                 | 37 858         | 45 550 | 52 950 | 60 516 | 59 208 | 35 123   | 41 257 | 46 894 | 54 665 | 56 248 |

|                        | в том числе    |        |        |        |         |  |        |        |        |         |
|------------------------|----------------|--------|--------|--------|---------|--|--------|--------|--------|---------|
|                        | обрабатывающая |        |        |        |         | производство и распределение электроэнергии, газа и воды |        |        |        |         |
|                        | 2005           | 2006   | 2007   | 2008   | 2009    | 2005   | 2006   | 2007   | 2008   | 2009    |
| Алматинская            | 37 295         | 46 550 | 59 353 | 71 606 | 81 177  | 26 045   | 31 934 | 43 145 | 54 198 | 56 765  |
| Атырауская             | 59 267         | 66 248 | 75 407 | 95 912 | 103 513 | 37 598   | 42 209 | 49 936 | 60 210 | 62 427  |
| Западно-Казахстанская  | 27 359         | 31 449 | 36 712 | 46 091 | 52 270  | 26 160   | 28 986 | 34 765 | 41 036 | 42 505  |
| Жамбылская             | 26 590         | 29 630 | 36 506 | 41 320 | 47 002  | 23 205   | 28 014 | 33 162 | 42 454 | 42 776  |
| Карагандинская         | 34 012         | 43 031 | 55 102 | 72 770 | 75 565  | 25 299   | 30 755 | 36 016 | 45 148 | 48 741  |
| Костанайская           | 20 989         | 26 513 | 35 723 | 43 709 | 46 680  | 24 543   | 28 630 | 34 664 | 40 625 | 44 028  |
| Кызылординская         | 36 983         | 46 004 | 53 051 | 59 424 | 62 907  | 24 805   | 30 046 | 36 150 | 42 481 | 48 655  |
| Мангистауская          | 50 743         | 66 048 | 72 759 | 78 852 | 84 377  | 45 824   | 57 714 | 73 735 | 96 312 | 105 585 |
| Южно-Казахстанская     | 26 118         | 31 054 | 38 752 | 45 275 | 49 007  | 21 841   | 29 082 | 36 296 | 41 781 | 44 585  |
| Павлодарская           | 41 519         | 49 598 | 59 938 | 69 273 | 68 290  | 37 170   | 44 105 | 53 816 | 63 289 | 68 744  |
| Северо-Казахстанская   | 25 454         | 30 629 | 36 965 | 45 974 | 49 654  | 21 831   | 25 512 | 30 791 | 36 219 | 41 491  |
| Восточно-Казахстанская | 36 308         | 43 718 | 53 301 | 62 426 | 66 277  | 27 683   | 32 129 | 40 838 | 48 289 | 53 568  |
| г. Астана              | 43 760         | 54 305 | 67 316 | 73 494 | 76 621  | 50 520   | 60 099 | 73 869 | 85 640 | 89 958  |
| г. Алматы              | 43 289         | 53 720 | 70 127 | 79 730 | 82 860  | 40 070   | 49 647 | 69 260 | 85 035 | 87 998  |

**Индекс номинальной заработной платы работников спо отраслям промышленности**

в процентах к предыдущему году

|                             | Промышленность – всего |       |       |       |       | в том числе     |       |       |       |       |
|-----------------------------|------------------------|-------|-------|-------|-------|-----------------|-------|-------|-------|-------|
|                             |                        |       |       |       |       | горнодобывающая |       |       |       |       |
|                             | 2005                   | 2006  | 2007  | 2008  | 2009  | 2005            | 2006  | 2007  | 2008  | 2009  |
| <b>Республика Казахстан</b> | 117,7                  | 120,3 | 122,0 | 122,1 | 108,2 | 121,1           | 115,4 | 118,3 | 122,4 | 112,2 |
| Акмолинская                 | 127,9                  | 118,1 | 125,1 | 121,9 | 110,5 | 122,6           | 135,1 | 141,7 | 119,9 | 121,8 |
| Актюбинская                 | 114,7                  | 117,5 | 117,3 | 116,0 | 100,2 | 113,9           | 115,5 | 118,2 | 115,2 | 101,0 |
| Алматинская                 | 121,8                  | 124,0 | 129,4 | 118,8 | 108,3 | 140,9           | 119,6 | 129,0 | 94,9  | 86,0  |
| Атырауская                  | 116,8                  | 109,7 | 112,8 | 127,8 | 109,1 | 116,0           | 107,2 | 111,5 | 126,5 | 114,1 |
| Западно-Казахстанская       | 118,1                  | 122,3 | 126,9 | 119,2 | 111,1 | 112,4           | 96,4  | 128,1 | 113,9 | 107,4 |
| Жамбылская                  | 125,6                  | 113,8 | 121,0 | 117,7 | 109,8 | 130,7           | 116,5 | 114,5 | 118,6 | 111,1 |
| Карагандинская              | 112,4                  | 126,0 | 126,8 | 131,2 | 104,0 | 111,1           | 125,0 | 124,8 | 129,2 | 106,7 |
| Костанайская                | 113,2                  | 117,1 | 121,0 | 122,2 | 110,4 | 114,4           | 114,4 | 118,9 | 124,2 | 111,9 |
| Кызылординская              | 109,8                  | 117,2 | 126,4 | 115,5 | 108,4 | 97,3            | 119,2 | 123,2 | 108,1 | 112,1 |
| Мангистауская               | 124,0                  | 108,4 | 108,0 | 121,5 | 115,0 | 122,7           | 106,3 | 109,0 | 123,9 | 117,3 |
| Южно-Казахстанская          | 117,7                  | 124,9 | 131,2 | 122,7 | 116,0 | 122,9           | 147,3 | 145,9 | 119,3 | 112,0 |
| Павлодарская                | 111,4                  | 119,5 | 122,6 | 117,3 | 100,6 | 110,3           | 120,0 | 129,3 | 123,4 | 96,1  |
| Северо-Казахстанская        | 127,1                  | 119,4 | 121,8 | 121,5 | 109,8 | -               | -     | 155,5 | 107,9 | 119,5 |
| Восточно-Казахстанская      | 113,8                  | 122,1 | 123,3 | 119,8 | 106,3 | 110,2           | 127,6 | 124,0 | 127,0 | 105,4 |
| г. Астана                   | 128,7                  | 127,8 | 120,6 | 111,7 | 110,1 | 128,7           | 153,9 | 81,5  | 113,1 | 153,0 |
| г. Алматы                   | 122,5                  | 124,1 | 132,5 | 115,5 | 103,7 | 132,4           | 150,8 | 115,0 | 117,5 | 91,7  |

продолжение

|                             | в том числе    |       |       |       |       |  |       |       |       |       |
|-----------------------------|----------------|-------|-------|-------|-------|--|-------|-------|-------|-------|
|                             | обрабатывающая |       |       |       |       | производство и распределение электроэнергии, газа и воды |       |       |       |       |
|                             | 2005           | 2006  | 2007  | 2008  | 2009  | 2005   | 2006  | 2007  | 2008  | 2009  |
| <b>Республика Казахстан</b> | 117,1          | 123,2 | 124,8 | 121,1 | 105,0 | 114,3  | 120,2 | 124,5 | 121,7 | 107,2 |
| Акмолинская                 | 131,5          | 113,8 | 122,8 | 122,4 | 107,5 | 115,6  | 121,2 | 116,3 | 120,4 | 109,1 |
| Актюбинская                 | 117,8          | 120,3 | 116,2 | 114,3 | 97,8  | 112,6  | 117,5 | 113,7 | 116,6 | 102,9 |
| Алматинская                 | 117,6          | 124,8 | 127,5 | 120,6 | 113,4 | 126,1  | 122,6 | 135,1 | 125,6 | 104,7 |
| Атырауская                  | 119,4          | 111,8 | 113,8 | 127,2 | 107,9 | 109,4  | 112,3 | 118,3 | 120,6 | 103,7 |
| Западно-Казахстанская       | 119,9          | 114,9 | 116,7 | 125,5 | 113,4 | 109,5  | 110,8 | 119,9 | 118,0 | 103,6 |
| Жамбылская                  | 129,0          | 111,4 | 123,2 | 113,2 | 113,8 | 118,9  | 120,7 | 118,4 | 128,0 | 100,8 |
| Карагандинская              | 112,3          | 126,5 | 128,1 | 132,1 | 103,8 | 116,9  | 121,6 | 117,1 | 125,4 | 108,0 |
| Костанайская                | 121,9          | 126,3 | 134,7 | 122,4 | 106,8 | 114,6  | 116,7 | 121,1 | 117,2 | 108,4 |
| Кызылординская              | 130,3          | 124,4 | 115,3 | 112,0 | 105,9 | 125,5  | 121,1 | 120,3 | 117,5 | 114,5 |

окончание

|                        | в том числе    |       |       |       |       |  |       |       |       |       |
|------------------------|----------------|-------|-------|-------|-------|--|-------|-------|-------|-------|
|                        | обрабатывающая |       |       |       |       | производство и распределение электроэнергии, газа и воды |       |       |       |       |
|                        | 2005           | 2006  | 2007  | 2008  | 2009  | 2005   | 2006  | 2007  | 2008  | 2009  |
| Мангистауская          | 119,3          | 130,2 | 110,2 | 108,4 | 107,0 | 109,2  | 125,9 | 127,8 | 130,6 | 109,6 |
| Южно-Казахстанская     | 117,3          | 118,9 | 124,8 | 116,8 | 108,2 | 104,2  | 133,2 | 124,8 | 115,1 | 106,7 |
| Павлодарская           | 111,7          | 119,5 | 120,8 | 115,6 | 98,6  | 110,5  | 118,7 | 122,0 | 117,6 | 108,6 |
| Северо-Казахстанская   | 130,4          | 120,3 | 120,7 | 124,4 | 108,0 | 121,5  | 116,9 | 120,7 | 117,6 | 114,6 |
| Восточно-Казахстанская | 116,0          | 120,4 | 121,9 | 117,1 | 106,2 | 112,9  | 116,1 | 127,1 | 118,2 | 110,9 |
| г. Астана              | 129,8          | 124,1 | 124,0 | 109,2 | 104,3 | 119,1  | 119,0 | 122,9 | 115,9 | 105,0 |
| г. Алматы              | 120,9          | 124,1 | 130,5 | 113,7 | 103,9 | 126,2  | 123,9 | 139,5 | 122,8 | 103,5 |

## Индекс реальной заработной платы работников по отраслям промышленности

в процентах к предыдущему году

|                             | Промышленность – всего |       |       |       |       | в том числе     |       |       |       |       |
|-----------------------------|------------------------|-------|-------|-------|-------|-----------------|-------|-------|-------|-------|
|                             |                        |       |       |       |       | горнодобывающая |       |       |       |       |
|                             | 2005                   | 2006  | 2007  | 2008  | 2009  | 2005            | 2006  | 2007  | 2008  | 2009  |
| <b>Республика Казахстан</b> | 109,4                  | 110,8 | 110,1 | 104,4 | 100,8 | 112,5           | 106,3 | 106,8 | 104,6 | 104,6 |
| Ақмолинская                 | 118,5                  | 109,1 | 114,4 | 105,4 | 103,7 | 113,7           | 124,8 | 129,5 | 103,7 | 114,3 |
| Ақтөбинская                 | 107,1                  | 109,9 | 107,9 | 101,9 | 94,3  | 106,4           | 108,0 | 108,8 | 101,2 | 95,0  |
| Алматынская                 | 113,6                  | 114,7 | 117,9 | 101,5 | 101,7 | 131,4           | 110,7 | 117,6 | 81,0  | 80,8  |
| Атырауская                  | 109,5                  | 100,3 | 103,9 | 111,2 | 100,7 | 108,8           | 98,0  | 102,6 | 110,1 | 105,4 |
| Западно-Казахстанская       | 111,0                  | 113,1 | 116,6 | 102,8 | 103,5 | 105,7           | 89,1  | 117,6 | 98,2  | 100,1 |
| Жамбылская                  | 117,1                  | 106,4 | 109,7 | 100,3 | 102,3 | 122,0           | 108,9 | 103,8 | 101,0 | 103,5 |
| Қарағандынская              | 104,1                  | 116,8 | 115,8 | 115,9 | 97,7  | 102,8           | 115,9 | 114,0 | 114,1 | 100,3 |
| Қостанайская                | 105,8                  | 108,0 | 110,3 | 105,2 | 103,0 | 106,9           | 105,4 | 108,4 | 106,9 | 104,4 |
| Қызылордынская              | 102,3                  | 108,7 | 115,2 | 100,0 | 101,8 | 90,6            | 110,5 | 112,3 | 93,6  | 105,3 |
| Мангистауская               | 116,5                  | 100,5 | 95,7  | 103,3 | 108,4 | 115,3           | 98,5  | 96,6  | 105,4 | 110,6 |
| Южно-Казахстанская          | 110,3                  | 114,8 | 118,8 | 102,5 | 107,6 | 115,2           | 135,4 | 132,0 | 99,7  | 103,9 |
| Павлодарская                | 103,6                  | 111,1 | 111,4 | 100,1 | 94,1  | 102,5           | 111,5 | 117,6 | 105,3 | 89,9  |
| Северо-Казахстанская        | 118,3                  | 109,9 | 110,8 | 103,9 | 102,6 | -               | -     | 141,5 | 92,3  | 111,7 |
| Восточно-Казахстанская      | 104,9                  | 113,6 | 113,4 | 103,2 | 99,2  | 101,6           | 118,7 | 114,0 | 109,4 | 98,3  |
| г. Астана                   | 120,2                  | 116,3 | 107,1 | 95,1  | 102,0 | 120,1           | 140,0 | 72,4  | 96,3  | 141,8 |
| г. Алматы                   | 112,4                  | 110,7 | 114,1 | 94,7  | 95,4  | 121,4           | 134,5 | 99,1  | 96,3  | 84,4  |

окончание

|                             | в том числе    |       |       |       |       |  |       |       |       |       |
|-----------------------------|----------------|-------|-------|-------|-------|--|-------|-------|-------|-------|
|                             | обрабатывающая |       |       |       |       | производство и распределение электроэнергии, газа и воды |       |       |       |       |
|                             | 2005           | 2006  | 2007  | 2008  | 2009  | 2005   | 2006  | 2007  | 2008  | 2009  |
| <b>Республика Казахстан</b> | 108,9          | 113,4 | 112,6 | 103,5 | 97,9  | 106,3  | 110,7 | 112,3 | 104,0 | 99,9  |
| Ақмолинская                 | 121,9          | 105,1 | 112,3 | 105,9 | 100,8 | 107,2  | 111,9 | 106,3 | 104,2 | 102,3 |
| Ақтөбинская                 | 109,9          | 112,6 | 106,9 | 100,4 | 92,0  | 105,2  | 109,9 | 104,6 | 102,5 | 96,8  |
| Алматынская                 | 109,7          | 115,5 | 116,2 | 103,0 | 106,5 | 117,6  | 113,4 | 123,2 | 107,3 | 98,3  |
| Атырауская                  | 112,0          | 102,2 | 104,8 | 110,7 | 99,6  | 102,6  | 102,6 | 108,9 | 105,0 | 95,8  |
| Западно-Казахстанская       | 112,7          | 106,2 | 107,2 | 108,2 | 105,7 | 102,9  | 102,4 | 110,1 | 101,7 | 96,6  |
| Жамбылская                  | 120,3          | 104,2 | 111,7 | 96,4  | 106,1 | 110,9  | 112,9 | 107,3 | 109,0 | 93,9  |
| Қарағандынская              | 103,9          | 117,4 | 116,9 | 116,7 | 97,6  | 108,2  | 112,8 | 106,9 | 110,8 | 101,5 |
| Қостанайская                | 113,9          | 116,4 | 122,8 | 105,3 | 99,6  | 107,1  | 107,5 | 110,4 | 100,9 | 101,1 |
| Қызылордынская              | 121,3          | 115,3 | 105,1 | 97,0  | 99,4  | 116,9  | 112,3 | 109,7 | 101,7 | 107,5 |
| Мангистауская               | 112,1          | 120,6 | 97,6  | 92,2  | 100,8 | 102,6  | 116,7 | 113,2 | 111,1 | 103,3 |
| Южно-Казахстанская          | 109,9          | 109,3 | 112,9 | 97,6  | 100,4 | 97,7   | 122,4 | 112,9 | 96,2  | 99,0  |
| Павлодарская                | 103,8          | 111,0 | 109,9 | 98,6  | 92,2  | 102,7  | 110,3 | 110,9 | 100,3 | 101,6 |
| Северо-Казахстанская        | 121,3          | 110,7 | 109,8 | 106,4 | 100,9 | 113,0  | 107,5 | 109,8 | 100,6 | 107,1 |
| Восточно-Казахстанская      | 107,0          | 112,0 | 112,1 | 100,9 | 99,1  | 104,1  | 108,0 | 116,8 | 101,8 | 103,5 |
| г. Астана                   | 121,2          | 112,9 | 110,1 | 93,0  | 96,7  | 111,2  | 108,2 | 109,2 | 98,7  | 97,3  |
| г. Алматы                   | 110,9          | 110,7 | 112,4 | 93,2  | 95,6  | 115,8  | 110,5 | 120,2 | 100,7 | 95,2  |

**5.8. РАСПРЕДЕЛЕНИЕ РАБОТНИКОВ ПО РАЗМЕРАМ ЗАРАБОТНОЙ ПЛАТЫ\*****Распределение работников по размерам заработной платы за 2009 год**

|                             | Всего, тыс. человек | в том числе по размерам начисленной заработной платы, тенге |                   |                   |
|-----------------------------|---------------------|---|-------------------|-------------------|
|                             |                     | до 12000  | от 12001 до 15000 | от 15001 до 25000 |
| <b>Республика Казахстан</b> | 2 736,6             | 0,0   | 69,7              | 430,7             |
| Акмолинская                 | 138,5               | -   | 6,1               | 29,5              |
| Актюбинская                 | 151,8               | -   | 3,6               | 25,0              |
| Алматинская                 | 151,5               | -   | 4,9               | 29,8              |
| Атырауская                  | 137,2               | 0,0   | 1,8               | 15,0              |
| Западно-Казахстанская       | 116,9               | 0,0   | 5,1               | 23,5              |
| Жамбылская                  | 127,3               | -   | 6,3               | 28,5              |
| Карагандинская              | 277,9               | -   | 5,5               | 42,1              |
| Костанайская                | 169,6               | -   | 6,9               | 31,3              |
| Кызылординская              | 89,8                | -   | 1,0               | 13,3              |
| Мангистауская               | 99,6                | -   | 1,0               | 9,4               |
| Южно-Казахстанская          | 253,5               | -   | 7,1               | 47,1              |
| Павлодарская                | 147,1               | -   | 3,2               | 24,6              |
| Северо-Казахстанская        | 116,6               | 0,0   | 4,2               | 26,8              |
| Восточно-Казахстанская      | 244,0               | -   | 4,4               | 40,0              |
| г. Астана                   | 156,2               | -   | 2,3               | 11,0              |
| г. Алматы                   | 359,0               | -   | 6,2               | 33,7              |

ОКОНЧАНИЕ

|                             | в том числе по размерам начисленной заработной платы, тенге |                   |                   |                   |                   |             |
|-----------------------------|---|-------------------|-------------------|-------------------|-------------------|-------------|
|                             | от 25001 до 35000   | от 35001 до 45000 | от 45001 до 55000 | от 55001 до 65000 | от 65000 до 75000 | свыше 75000 |
| <b>Республика Казахстан</b> | 428,3   | 446,1             | 315,1             | 254,6             | 211,7             | 580,3       |
| Акмолинская                 | 25,5  | 25,9              | 16,9              | 11,8              | 8,4               | 14,3        |
| Актюбинская                 | 24,8  | 26,6              | 18,8              | 15,4              | 13,0              | 24,7        |
| Алматинская                 | 24,2  | 28,4              | 19,2              | 14,7              | 11,6              | 18,6        |
| Атырауская                  | 14,9  | 17,0              | 11,6              | 10,3              | 11,0              | 55,4        |
| Западно-Казахстанская       | 21,0  | 20,7              | 12,2              | 8,2               | 6,1               | 20,2        |
| Жамбылская                  | 26,6  | 25,5              | 15,1              | 10,2              | 7,1               | 7,9         |
| Карагандинская              | 45,1  | 45,3              | 36,1              | 27,3              | 22,6              | 53,9        |
| Костанайская                | 32,8  | 32,8              | 21,5              | 16,0              | 11,0              | 17,4        |
| Кызылординская              | 17,2  | 16,2              | 11,8              | 9,2               | 6,6               | 14,7        |
| Мангистауская               | 8,8   | 9,8               | 6,5               | 6,1               | 6,3               | 51,8        |
| Южно-Казахстанская          | 38,4  | 38,6              | 26,4              | 23,5              | 23,3              | 49,1        |
| Павлодарская                | 23,1  | 24,1              | 19,7              | 15,4              | 11,9              | 25,1        |
| Северо-Казахстанская        | 24,3  | 21,7              | 13,2              | 9,3               | 6,3               | 10,8        |
| Восточно-Казахстанская      | 42,3  | 44,5              | 32,6              | 26,8              | 18,9              | 34,4        |
| г. Астана                   | 16,7  | 20,2              | 16,2              | 16,8              | 15,0              | 58,1        |
| г. Алматы                   | 42,6  | 48,9              | 37,3              | 33,8              | 32,4              | 124,1       |

\* По единовременному учету работники, проработавшие полностью июнь месяц.

## 5.9. ЗАРАБОТНАЯ ПЛАТА РАБОТНИКОВ ПО ОТДЕЛЬНЫМ ПРОФЕССИЯМ И ДОЛЖНОСТЯМ

### Среднемесячная номинальная заработная плата по отдельным профессиям и должностям

тенге

|                             | Руководитель организации |         |         |         |         |
|-----------------------------|--------------------------|---------|---------|---------|---------|
|                             | 2005                     | 2006    | 2007    | 2008    | 2009    |
| <b>Республика Казахстан</b> | 89 608                   | 102 595 | 136 679 | 159 620 | 171 120 |
| Ақмолинская                 | 49 173                   | 57 762  | 74 863  | 107 869 | 112 658 |
| Ақтөбінская                 | 88 381                   | 105 171 | 140 985 | 143 481 | 158 557 |
| Алматынська                 | 49 239                   | 57 961  | 78 766  | 100 924 | 100 931 |
| Атырауская                  | 146 956                  | 164 377 | 229 724 | 244 701 | 301 838 |
| Западно-Казахстанская       | 152 103                  | 158 976 | 169 171 | 170 435 | 190 916 |
| Жамбылская                  | 53 298                   | 64 091  | 81 547  | 101 284 | 115 347 |
| Қарағандинская              | 49 707                   | 61 131  | 65 647  | 79 070  | 91 502  |
| Қостанайская                | 61 711                   | 67 745  | 84 916  | 103 782 | 116 019 |
| Қызылординская              | 68 970                   | 98 500  | 99 224  | 121 164 | 159 191 |
| Мангистауская               | 119 416                  | 125 339 | 194 756 | 221 032 | 290 623 |
| Южно-Казахстанская          | 56 315                   | 61 196  | 74 892  | 81 121  | 93 521  |
| Павлодарская                | 72 831                   | 92 640  | 125 930 | 133 943 | 157 802 |
| Северо-Казахстанская        | 64 585                   | 67 825  | 87 844  | 90 529  | 90 968  |
| Восточно-Казахстанская      | 64 627                   | 69 341  | 78 993  | 82 060  | 90 010  |
| г. Астана                   | 189 725                  | 222 280 | 290 421 | 331 176 | 322 542 |
| г. Алматы                   | 207 083                  | 251 478 | 351 102 | 434 293 | 420 679 |

продолжение

|                             | Руководитель специализированных подразделений |         |         |         |         |
|-----------------------------|---|---------|---------|---------|---------|
|                             | 2005  | 2006    | 2007    | 2008    | 2009    |
| <b>Республика Казахстан</b> | 73 801  | 86 134  | 114 000 | 126 008 | 134 810 |
| Ақмолинская                 | 38 590  | 47 973  | 60 964  | 74 800  | 82 494  |
| Ақтөбінская                 | 53 887  | 77 496  | 100 806 | 103 199 | 105 186 |
| Алматынська                 | 40 019  | 47 875  | 72 758  | 73 240  | 74 557  |
| Атырауская                  | 98 197  | 128 087 | 203 018 | 217 592 | 244 970 |
| Западно-Казахстанская       | 69 475  | 100 567 | 126 963 | 128 186 | 181 487 |
| Жамбылская                  | 41 194  | 48 285  | 62 989  | 90 047  | 90 593  |
| Қарағандинская              | 45 224  | 57 257  | 71 627  | 71 367  | 95 373  |
| Қостанайская                | 39 771  | 47 988  | 55 358  | 64 049  | 69 087  |
| Қызылординская              | 49 519  | 81 424  | 110 048 | 118 796 | 140 921 |
| Мангистауская               | 82 148  | 111 954 | 137 711 | 168 334 | 178 915 |
| Южно-Казахстанская          | 49 858  | 56 516  | 61 034  | 67 602  | 74 267  |
| Павлодарская                | 51 343  | 85 774  | 97 424  | 99 164  | 99 481  |
| Северо-Казахстанская        | 42 482  | 54 722  | 54 788  | 65 884  | 69 290  |
| Восточно-Казахстанская      | 62 527  | 64 038  | 76 420  | 88 355  | 90 775  |
| г. Астана                   | 114 439                                       | 117 028 | 150 502 | 168 260 | 170 772 |
| г. Алматы                   | 123 243                                       | 131 257 | 173 013 | 184 591 | 214 517 |

продолжение

|                             | Начальник цеха |         |         |         |         |
|-----------------------------|----------------|---------|---------|---------|---------|
|                             | 2005           | 2006    | 2007    | 2008    | 2009    |
| <b>Республика Казахстан</b> | 54 711         | 63 775  | 76 782  | 104 336 | 105 327 |
| Ақмолинская                 | 37 735         | 43 720  | 69 724  | 79 377  | 79 011  |
| Ақтөбінская                 | 48 291         | 65 457  | 89 683  | 99 646  | 128 825 |
| Алматынська                 | 37 320         | 43 144  | 53 779  | 86 113  | 86 088  |
| Атырауская                  | 114 774        | 110 747 | 152 278 | 207 160 | 208 630 |
| Западно-Казахстанская       | 71 565         | 86 241  | 93 624  | 93 864  | 97 126  |
| Жамбылская                  | 29 018         | 37 850  | 47 668  | 83 056  | 83 412  |
| Қарағандинская              | 40 379         | 50 905  | 79 708  | 84 999  | 112 028 |

продолжение

|                        | Начальник цеха |        |         |         |         |
|------------------------|----------------|--------|---------|---------|---------|
|                        | 2005           | 2006   | 2007    | 2008    | 2009    |
| Костанайская           | 27 757         | 42 944 | 51 081  | 68 789  | 68 488  |
| Кызылординская         | 28 000         | 57 000 | 60 450  | 68 233  | 68 300  |
| Мангистауская          | 81 168         | 95 116 | 107 118 | 154 339 | 168 052 |
| Южно-Казахстанская     | 48 793         | 52 147 | 53 390  | 72 590  | 76 415  |
| Павлодарская           | 77 228         | 81 143 | 130 749 | 145 691 | 151 018 |
| Северо-Казахстанская   | 26 656         | 47 264 | 56 112  | 84 098  | 94 426  |
| Восточно-Казахстанская | 53 876         | 60 920 | 74 778  | 87 402  | 93 928  |
| г. Астана              | 55 667         | 83 061 | 93 220  | 95 517  | 132 011 |
| г. Алматы              | 70 827         | 76 744 | 100 375 | 113 090 | 119 268 |

продолжение

|                             | Инженер |         |         |         |         |
|-----------------------------|---------|---------|---------|---------|---------|
|                             | 2005    | 2006    | 2007    | 2008    | 2009    |
| <b>Республика Казахстан</b> | 74 123  | 70 528  | 83 741  | 123 966 | 124 136 |
| Акмолинская                 | 62 518  | 42 042  | 49 417  | 78 804  | 87 678  |
| Актюбинская                 | 87 574  | 69 655  | 78 615  | 119 748 | 112 717 |
| Алматинская                 | 63 034  | 41 750  | 55 594  | 92 277  | 94 836  |
| Атырауская                  | 139 342 | 116 930 | 143 167 | 130 691 | 214 120 |
| Западно-Казахстанская       | 83 531  | 60 912  | 142 376 | 132 983 | 132 826 |
| Жамбылская                  | 44 600  | 53 424  | 55 696  | 62 787  | 64 145  |
| Карагандинская              | 63 907  | 38 974  | 55 050  | 72 208  | 82 836  |
| Костанайская                | 55 753  | 31 506  | 45 338  | 56 301  | 61 212  |
| Кызылординская              | 69 888  | 53 212  | 60 591  | 80 441  | 85 013  |
| Мангистауская               | 127 453 | 102 484 | 137 423 | 126 280 | 174 503 |
| Южно-Казахстанская          | 76 612  | 43 423  | 52 831  | 70 127  | 75 890  |
| Павлодарская                | 73 394  | 45 597  | 54 094  | 75 527  | 79 628  |
| Северо-Казахстанская        | 54 023  | 34 903  | 39 699  | 57 468  | 67 742  |
| Восточно-Казахстанская      | 62 759  | 50 821  | 55 869  | 87 771  | 87 619  |
| г. Астана                   | 72 591  | 65 183  | 87 451  | 130 368 | 148 703 |
| г. Алматы                   | 88 012  | 68 412  | 89 959  | 130 891 | 149 173 |

продолжение

|                             | Техник |        |         |         |         | Врач   |        |        |        |        |
|-----------------------------|--------|--------|---------|---------|---------|--------|--------|--------|--------|--------|
|                             | 2005   | 2006   | 2007    | 2008    | 2009    | 2005   | 2006   | 2007   | 2008   | 2009   |
| <b>Республика Казахстан</b> | 53 125 | 64 301 | 78 851  | 95 314  | 95 398  | 28 160 | 30 324 | 49 927 | 53 159 | 68 294 |
| Акмолинская                 | 51 130 | 49 084 | 56 362  | 63 950  | 73 449  | 27 817 | 29 785 | 47 051 | 49 036 | 60 314 |
| Актюбинская                 | 42 461 | 70 170 | 74 508  | 94 277  | 101 374 | 25 824 | 26 591 | 42 088 | 45 857 | 57 568 |
| Алматинская                 | 38 293 | 40 846 | 67 718  | 72 672  | 72 574  | 26 581 | 28 535 | 51 387 | 56 461 | 65 933 |
| Атырауская                  | 85 830 | 97 012 | 137 890 | 186 938 | 183 635 | 26 578 | 28 859 | 45 741 | 48 063 | 61 659 |
| Западно-Казахстанская       | 42 980 | 69 823 | 85 811  | 105 401 | 106 688 | 29 062 | 35 272 | 61 634 | 66 378 | 82 221 |
| Жамбылская                  | 36 033 | 54 096 | 68 872  | 69 025  | 69 418  | 25 760 | 28 329 | 47 975 | 52 579 | 61 103 |
| Карагандинская              | 31 503 | 49 172 | 55 162  | 58 285  | 63 951  | 25 199 | 26 668 | 46 982 | 47 648 | 58 122 |
| Костанайская                | 35 566 | 47 416 | 54 732  | 71 663  | 76 266  | 30 739 | 32 837 | 53 232 | 58 531 | 72 137 |
| Кызылординская              | 40 945 | 60 838 | 63 158  | 77 853  | 98 144  | 28 022 | 30 493 | 53 680 | 56 118 | 68 808 |
| Мангистауская               | 53 960 | 81 247 | 90 739  | 108 955 | 122 435 | 26 024 | 29 324 | 44 722 | 46 043 | 55 539 |
| Южно-Казахстанская          | 41 844 | 43 584 | 56 158  | 60 355  | 66 658  | 27 979 | 28 824 | 47 143 | 49 643 | 63 212 |
| Павлодарская                | 31 823 | 45 459 | 58 581  | 65 440  | 66 985  | 26 549 | 28 262 | 49 105 | 53 356 | 64 959 |
| Северо-Казахстанская        | 40 827 | 54 172 | 60 353  | 74 448  | 75 537  | 35 998 | 37 680 | 60 632 | 68 272 | 82 555 |
| Восточно-Казахстанская      | 44 900 | 52 725 | 68 349  | 75 576  | 78 617  | 29 287 | 31 868 | 55 961 | 56 316 | 69 132 |
| г. Астана                   | 56 290 | 68 031 | 97 651  | 107 508 | 146 990 | 30 540 | 33 104 | 50 855 | 57 388 | 82 356 |
| г. Алматы                   | 53 443 | 67 532 | 77 210  | 96 959  | 96 312  | 28 412 | 30 782 | 52 633 | 56 432 | 71 034 |

продолжение

|                             | Стоматолог |        |        |        |         | Медицинская сестра |        |        |        |        |
|-----------------------------|------------|--------|--------|--------|---------|--------------------|--------|--------|--------|--------|
|                             | 2005       | 2006   | 2007   | 2008   | 2009    | 2005               | 2006   | 2007   | 2008   | 2009   |
| <b>Республика Казахстан</b> | 28 063     | 32 735 | 47 822 | 55 502 | 58 365  | 18 945             | 21 187 | 30 201 | 35 906 | 42 068 |
| Ақмолинская                 | 21 360     | 23 967 | 37 789 | 38 636 | 43 976  | 17 902             | 18 777 | 27 920 | 27 298 | 36 511 |
| Ақтөбинская                 | 18 306     | 23 094 | 35 303 | 41 649 | 46 588  | 18 665             | 19 023 | 29 614 | 32 386 | 38 006 |
| Алматынська                 | 26 636     | 27 052 | 43 801 | 46 191 | 47 412  | 19 923             | 21 390 | 38 792 | 38 951 | 42 252 |
| Атырауская                  | 31 172     | 41 930 | 58 084 | 60 486 | 60 100  | 19 841             | 20 312 | 27 902 | 31 314 | 41 261 |
| Западно-Казахстанская       | 32 754     | 49 672 | 67 171 | 79 647 | 86 352  | 18 736             | 19 981 | 29 363 | 31 228 | 40 643 |
| Жамбылская                  | 21 597     | 27 123 | 32 679 | 36 329 | 47 633  | 16 922             | 17 471 | 29 723 | 30 742 | 37 312 |
| Қарағандинская              | 25 300     | 21 791 | 32 998 | 34 601 | 39 297  | 17 599             | 20 652 | 32 597 | 32 619 | 41 099 |
| Қостанайская                | 22 956     | 44 679 | 57 553 | 65 408 | 85 356  | 18 727             | 19 601 | 34 060 | 35 847 | 44 420 |
| Қызылординская              | 25 167     | 26 510 | 42 972 | 42 902 | 53 677  | 19 752             | 20 402 | 36 484 | 37 580 | 46 490 |
| Мангистауская               | 21 555     | 26 510 | 29 500 | 43 063 | 49 787  | 16 203             | 23 212 | 27 059 | 29 766 | 39 541 |
| Южно-Казахстанская          | 21 739     | 22 546 | 31 535 | 34 273 | 38 919  | 18 803             | 19 991 | 31 613 | 34 773 | 44 084 |
| Павлодарская                | 20 733     | 26 178 | 33 967 | 40 235 | 55 123  | 17 887             | 18 705 | 31 713 | 35 651 | 43 621 |
| Северо-Казахстанская        | 30 031     | 38 934 | 54 076 | 56 305 | 64 800  | 19 100             | 20 941 | 32 228 | 36 620 | 43 069 |
| Восточно-Казахстанская      | 28 698     | 33 447 | 44 356 | 47 761 | 60 808  | 19 856             | 24 571 | 35 389 | 37 100 | 46 890 |
| г. Астана                   | 40 004     | 42 956 | 60 003 | 99 948 | 104 713 | 22 027             | 23 970 | 32 260 | 36 429 | 47 822 |
| г. Алматы                   | 29 802     | 42 638 | 64 927 | 67 641 | 69 716  | 19 827             | 25 810 | 33 886 | 36 607 | 56 999 |

продолжение

|                             | Педагог школы |        |        |        |        | Юрист  |        |        |        |        |
|-----------------------------|---------------|--------|--------|--------|--------|--------|--------|--------|--------|--------|
|                             | 2005          | 2006   | 2007   | 2008   | 2009   | 2005   | 2006   | 2007   | 2008   | 2009   |
| <b>Республика Казахстан</b> | 25 351        | 25 554 | 35 155 | 36 849 | 45 959 | 24 727 | 29 794 | 33 298 | 46 437 | 51 846 |
| Ақмолинская                 | 24 270        | 24 682 | 33 216 | 35 593 | 43 681 | 20 760 | 22 000 | 28 580 | 35 167 | 42 533 |
| Ақтөбинская                 | 26 570        | 26 989 | 35 415 | 36 306 | 45 037 | 27 950 | 28 467 | 30 100 | 58 954 | 58 990 |
| Алматынська                 | 24 405        | 24 429 | 34 616 | 36 958 | 45 357 | 24 250 | 24 675 | 43 840 | 46 420 | 46 922 |
| Атырауская                  | 25 501        | 25 799 | 35 258 | 37 240 | 46 193 | 20 600 | 21 570 | 50 000 | 50 000 | 53 075 |
| Западно-Казахстанская       | 22 634        | 23 382 | 30 317 | 32 329 | 40 535 | 22 977 | 26 800 | 28 320 | 42 600 | 43 000 |
| Жамбылская                  | 22 044        | 24 293 | 32 663 | 35 334 | 43 413 | 35 840 | 36 700 | 43 400 | 43 700 | 47 160 |
| Қарағандинская              | 24 970        | 25 652 | 34 557 | 37 000 | 45 351 | 24 433 | 25 100 | 32 500 | 40 400 | 45 167 |
| Қостанайская                | 23 802        | 25 522 | 33 983 | 36 697 | 45 685 | 22 020 | 24 214 | 27 700 | 30 800 | 34 550 |
| Қызылординская              | 25 450        | 25 566 | 36 519 | 37 842 | 46 522 | 25 193 | 26 480 | 32 573 | 35 050 | 51 450 |
| Мангистауская               | 26 992        | 27 856 | 38 104 | 38 848 | 47 802 | 26 450 | 27 600 | 31 151 | 31 151 | 38 100 |
| Южно-Казахстанская          | 24 445        | 24 516 | 34 060 | 34 335 | 45 298 | 21 220 | 22 500 | 34 633 | 48 350 | 50 000 |
| Павлодарская                | 24 608        | 25 595 | 35 519 | 37 437 | 45 616 | 45 980 | 46 800 | 25 850 | 47 600 | 47 300 |
| Северо-Казахстанская        | 26 482        | 27 433 | 36 750 | 39 602 | 44 843 | 20 233 | 20 650 | 28 075 | 34 500 | 53 000 |
| Восточно-Казахстанская      | 24 775        | 25 567 | 34 194 | 35 487 | 43 482 | 23 200 | 26 700 | 29 000 | 48 880 | 57 500 |
| г. Астана                   | 31 154        | 32 536 | 42 817 | 46 217 | 56 675 | 28 700 | 29 300 | 33 300 | 51 100 | 56 286 |
| г. Алматы                   | 30 539        | 32 413 | 44 762 | 47 554 | 57 707 | 24 600 | 26 860 | 36 275 | 37 125 | 37 522 |

продолжение

|                             | Экономист |        |        |        |        | Бухгалтер |        |        |         |         |
|-----------------------------|-----------|--------|--------|--------|--------|-----------|--------|--------|---------|---------|
|                             | 2005      | 2006   | 2007   | 2008   | 2009   | 2005      | 2006   | 2007   | 2008    | 2009    |
| <b>Республика Казахстан</b> | 31 995    | 41 496 | 50 854 | 58 562 | 62 600 | 39 073    | 50 252 | 62 014 | 71 657  | 84 991  |
| Ақмолинская                 | 17 629    | 21 742 | 36 231 | 38 393 | 39 530 | 25 500    | 29 103 | 39 777 | 47 647  | 52 262  |
| Ақтөбинская                 | 38 683    | 49 000 | 52 000 | 54 000 | 55 900 | 35 251    | 46 353 | 54 479 | 59 866  | 61 695  |
| Алматынська                 | 27 713    | 30 453 | 37 396 | 39 199 | 39 240 | 26 510    | 29 422 | 42 593 | 47 549  | 48 669  |
| Атырауская                  | 27 820    | 39 541 | 53 230 | 63 230 | 63 200 | 73 930    | 77 540 | 96 332 | 117 493 | 117 704 |
| Западно-Казахстанская       | 28 700    | 36 545 | 39 775 | 69 775 | 79 000 | 42 372    | 56 670 | 65 628 | 60 556  | 75 246  |
| Жамбылская                  | 23 971    | 27 376 | 38 653 | 40 043 | 48 700 | 24 240    | 31 218 | 36 726 | 39 772  | 45 830  |
| Қарағандинская              | 19 700    | 28 000 | 30 600 | 34 600 | 36 200 | 31 018    | 34 470 | 44 626 | 52 869  | 52 901  |
| Қостанайская                | 22 017    | 26 863 | 28 560 | 37 043 | 38 234 | 26 771    | 32 998 | 39 907 | 45 512  | 46 988  |
| Қызылординская              | 25 133    | 28 500 | 42 633 | 48 700 | 49 200 | 34 563    | 37 718 | 47 127 | 58 177  | 64 092  |
| Мангистауская               | 44 596    | 49 859 | 63 722 | 69 392 | 75 487 | 58 872    | 65 962 | 76 786 | 104 145 | 104 709 |
| Южно-Казахстанская          | 24 313    | 29 000 | 35 400 | 37 500 | 44 050 | 28 792    | 29 778 | 36 812 | 38 903  | 44 891  |
| Павлодарская                | 26 313    | 37 878 | 38 967 | 34 222 | 38 600 | 30 620    | 36 677 | 45 117 | 49 002  | 51 814  |

продолжение

|                        | Экономист |        |        |        |        | Бухгалтер |        |        |         |         |
|------------------------|-----------|--------|--------|--------|--------|-----------|--------|--------|---------|---------|
|                        | 2005      | 2006   | 2007   | 2008   | 2009   | 2005      | 2006   | 2007   | 2008    | 2009    |
| Северо-Казахстанская   | 12 250    | 19 600 | 32 445 | 33 100 | 35 100 | 36 669    | 37 290 | 43 765 | 50 566  | 53 029  |
| Восточно-Казахстанская | 29 267    | 38 560 | 39 950 | 40 000 | 40 000 | 39 900    | 39 159 | 48 734 | 54 281  | 54 485  |
| г. Астана              | 29 475    | 46 917 | 65 000 | 70 167 | 70 357 | 53 688    | 66 141 | 88 515 | 102 683 | 105 855 |
| г. Алматы              | 28 134    | 42 620 | 59 900 | 65 300 | 65 250 | 56 514    | 68 132 | 92 093 | 106 871 | 120 797 |

продолжение

|                             | Полевод и овощевод |        |        |        |        | Животновод |        |        |        |        |
|-----------------------------|--------------------|--------|--------|--------|--------|------------|--------|--------|--------|--------|
|                             | 2005               | 2006   | 2007   | 2008   | 2009   | 2005       | 2006   | 2007   | 2008   | 2009   |
| <b>Республика Казахстан</b> | 18 528             | 19 445 | 32 081 | 34 356 | 36 769 | 13 046     | 15 075 | 17 883 | 24 936 | 26 421 |
| Акмолинская                 | 11 042             | 13 534 | 26 671 | 21 833 | 27 340 | 13 529     | 14 894 | 18 905 | 25 771 | 27 549 |
| Актыубинская                | 22 678             | 23 454 | 31 843 | 31 131 | 31 024 | 10 598     | 14 871 | 17 429 | 24 770 | 25 471 |
| Алматинская                 | 19 391             | 20 615 | 28 416 | 28 368 | 30 098 | 13 280     | 14 863 | 18 507 | 20 756 | 23 405 |
| Атырауская                  | 10 789             | 11 164 | 14 492 | 19 940 | 29 200 | 11 180     | 11 510 | 13 293 | 13 665 | 28 482 |
| Западно-Казахстанская       | 6 154              | 12 800 | 19 341 | 20 345 | 28 000 | 11 500     | 12 698 | 19 436 | 20 886 | 24 824 |
| Жамбылская                  | 9 770              | 12 299 | 34 356 | 34 408 | 34 244 | 11 127     | 12 247 | 18 860 | 21 424 | 23 874 |
| Карагандинская              | 27 411             | 30 830 | 40 873 | 44 372 | 46 579 | 15 098     | 17 850 | 19 444 | 23 851 | 25 000 |
| Костанайская                | 13 788             | 19 933 | 26 853 | 29 230 | 40 930 | 14 060     | 17 557 | 19 555 | 30 515 | 32 506 |
| Кызылординская              | 14 546             | 15 546 | 21 357 | 28 273 | 32 000 | 16 839     | 18 652 | 19 175 | 24 493 | 25 882 |
| Мангистауская               | 10 000             | 20 200 | 37 707 | -      | 40 000 | 11 212     | 17 869 | 23 720 | 23 880 | 41 867 |
| Южно-Казахстанская          | 10 800             | 14 296 | 29 384 | 32 865 | 39 935 | 10 345     | 10 951 | 22 402 | 23 162 | 26 221 |
| Павлодарская                | 10 386             | 12 512 | 17 189 | 18 718 | 26 714 | 13 019     | 15 496 | 19 238 | 19 960 | 21 071 |
| Северо-Казахстанская        | 13 074             | 13 048 | 37 225 | 39 874 | 39 530 | 14 003     | 16 360 | 19 365 | 24 615 | 25 919 |
| Восточно-Казахстанская      | 15 050             | 16 900 | 19 674 | 20 100 | 25 000 | 12 500     | 13 837 | 16 374 | 21 813 | 21 266 |
| г. Астана                   | 22 243             | 22 500 | 35 000 | 71 220 | 71 200 | 19 250     | -      | -      | -      | -      |
| г. Алматы                   | -                  | 28 833 | 32 480 | 53 792 | 60 000 | -          | 27 000 | 35 719 | 51 364 | 54 095 |

окончание

|                             | Слесарь |        |        |        |        | Подсобный рабочий |        |        |        |        |
|-----------------------------|---------|--------|--------|--------|--------|-------------------|--------|--------|--------|--------|
|                             | 2005    | 2006   | 2007   | 2008   | 2009   | 2005              | 2006   | 2007   | 2008   | 2009   |
| <b>Республика Казахстан</b> | 35 016  | 41 124 | 59 263 | 61 287 | 62 466 | 15 947            | 21 214 | 27 562 | 36 337 | 39 662 |
| Акмолинская                 | 21 985  | 36 396 | 49 280 | 61 193 | 66 925 | 13 991            | 16 301 | 22 280 | 25 084 | 30 172 |
| Актыубинская                | 37 920  | 45 665 | 36 127 | 61 102 | 65 657 | 17 136            | 20 358 | 31 041 | 35 571 | 42 577 |
| Алматинская                 | 23 343  | 39 827 | 72 380 | 49 233 | 53 197 | 10 377            | 19 555 | 22 754 | 30 630 | 34 683 |
| Атырауская                  | 49 801  | 65 254 | 60 061 | 95 317 | 95 681 | 32 200            | 48 677 | 56 696 | 58 121 | 71 191 |
| Западно-Казахстанская       | 33 392  | 43 436 | 60 413 | 78 483 | 95 087 | 17 993            | 26 505 | 40 749 | 41 145 | 52 362 |
| Жамбылская                  | 27 103  | 25 609 | 36 296 | 44 452 | 45 695 | 13 605            | 17 188 | 19 046 | 31 108 | 31 252 |
| Карагандинская              | 30 731  | 38 883 | 27 960 | 61 971 | 62 170 | 17 923            | 17 915 | 23 292 | 31 836 | 32 208 |
| Костанайская                | 26 871  | 33 478 | 58 984 | 50 116 | 52 244 | 12 408            | 15 971 | 18 729 | 27 004 | 28 202 |
| Кызылординская              | 33 659  | 41 865 | 37 260 | 48 080 | 48 884 | 12 487            | 17 425 | 20 705 | 23 741 | 31 726 |
| Мангистауская               | 33 964  | 54 560 | 80 346 | 70 588 | 91 427 | 29 422            | 35 964 | 33 591 | 51 332 | 58 093 |
| Южно-Казахстанская          | 24 548  | 28 882 | 34 220 | 40 512 | 43 217 | 12 661            | 19 922 | 22 517 | 27 835 | 29 099 |
| Павлодарская                | 33 763  | 46 423 | 52 529 | 66 983 | 66 281 | 11 880            | 17 366 | 20 077 | 27 820 | 28 223 |
| Северо-Казахстанская        | 22 669  | 33 473 | 46 093 | 54 343 | 62 474 | 15 312            | 17 691 | 19 610 | 22 366 | 29 344 |
| Восточно-Казахстанская      | 29 138  | 39 272 | 39 835 | 62 943 | 67 602 | 13 898            | 17 462 | 23 436 | 26 642 | 28 470 |
| г. Астана                   | 38 035  | 57 769 | 69 303 | 71 693 | 73 772 | 22 760            | 34 102 | 43 812 | 44 994 | 53 525 |
| г. Алматы                   | 34 364  | 47 482 | 75 286 | 67 737 | 71 262 | 22 454            | 28 058 | 40 092 | 46 564 | 50 198 |

## 5.10. ФОНД ЗАРАБОТНОЙ ПЛАТЫ

## Фонд заработной платы наемных работников

млн. тенге

|                             | 2005        | 2006        | 2007        | 2008        | 2009        |
|-----------------------------|-------------|-------------|-------------|-------------|-------------|
| <b>Республика Казахстан</b> | 1 153 490,7 | 1 450 899,7 | 1 962 672,5 | 2 331 340,9 | 2 568 112,3 |
| Ақмолинская                 | 41 568,2    | 50 993,9    | 68 277,0    | 79 842,3    | 91 761,9    |
| Ақтөбинская                 | 60 156,0    | 74 941,0    | 98 286,2    | 115 250,0   | 122 734,0   |
| Алматынқаласы               | 48 324,7    | 62 731,3    | 87 543,6    | 98 754,6    | 114 703,6   |
| Атырау қаласы               | 98 056,1    | 120 772,5   | 168 610,6   | 202 190,8   | 233 895,9   |
| Западно-Қазақстан қаласы    | 49 084,4    | 56 950,9    | 74 438,7    | 90 328,6    | 110 461,8   |
| Жамбыл қаласы               | 34 832,3    | 42 509,8    | 55 665,0    | 63 234,8    | 74 514,7    |
| Қарағанды қаласы            | 112 608,7   | 138 319,9   | 179 632,1   | 220 341,9   | 233 271,9   |
| Қостанай қаласы             | 52 993,2    | 65 217,4    | 86 786,8    | 102 538,4   | 111 387,3   |
| Қызылорда қаласы            | 36 545,0    | 45 491,2    | 63 183,2    | 75 960,5    | 88 729,7    |
| Манғыстау қаласы            | 76 676,0    | 89 280,4    | 109 728,2   | 144 325,7   | 170 454,4   |
| Южно-Қазақстан қаласы       | 65 932,6    | 82 284,2    | 113 764,3   | 132 211,6   | 156 604,3   |
| Павлодар қаласы             | 62 599,2    | 77 459,5    | 101 007,7   | 117 618,9   | 126 347,8   |
| Северо-Қазақстан қаласы     | 33 228,0    | 40 935,2    | 53 962,0    | 62 469,9    | 70 864,0    |
| Восточно-Қазақстан қаласы   | 88 319,0    | 111 100,4   | 145 578,1   | 168 392,6   | 180 896,6   |
| г. Астана                   | 85 719,8    | 118 051,7   | 161 607,5   | 194 755,8   | 212 141,0   |
| г. Алматы                   | 206 847,4   | 273 860,2   | 394 601,6   | 463 124,4   | 469 343,4   |

## Состав фонда заработной платы наемных работников

млн. тенге

|                             | Фонд заработной платы работников – всего |             |             |             |             |
|-----------------------------|--|-------------|-------------|-------------|-------------|
|                             | 2005                                     | 2006        | 2007        | 2008        | 2009        |
| <b>Республика Казахстан</b> | 1 153 490,7                              | 1 450 899,7 | 1 962 672,5 | 2 331 340,9 | 2 568 112,3 |
| Ақмолинская                 | 41 568,2                                 | 50 993,9    | 68 277,0    | 79 842,3    | 91 761,9    |
| Ақтөбинская                 | 60 156,0                                 | 74 941,0    | 98 286,2    | 115 250,0   | 122 734,0   |
| Алматынқаласы               | 48 324,7                                 | 62 731,3    | 87 543,6    | 98 754,6    | 114 703,6   |
| Атырау қаласы               | 98 056,1                                 | 120 772,5   | 168 610,6   | 202 190,8   | 233 895,9   |
| Западно-Қазақстан қаласы    | 49 084,4                                 | 56 950,9    | 74 438,7    | 90 328,6    | 110 461,8   |
| Жамбыл қаласы               | 34 832,3                                 | 42 509,8    | 55 665,0    | 63 234,8    | 74 514,7    |
| Қарағанды қаласы            | 112 608,7                                | 138 319,9   | 179 632,1   | 220 341,9   | 233 271,9   |
| Қостанай қаласы             | 52 993,2                                 | 65 217,4    | 86 786,8    | 102 538,4   | 111 387,3   |
| Қызылорда қаласы            | 36 545,0                                 | 45 491,2    | 63 183,2    | 75 960,5    | 88 729,7    |
| Манғыстау қаласы            | 76 676,0                                 | 89 280,4    | 109 728,2   | 144 325,7   | 170 454,4   |
| Южно-Қазақстан қаласы       | 65 932,6                                 | 82 284,2    | 113 764,3   | 132 211,6   | 156 604,3   |
| Павлодар қаласы             | 62 599,2                                 | 77 459,5    | 101 007,7   | 117 618,9   | 126 347,8   |
| Северо-Қазақстан қаласы     | 33 228,0                                 | 40 935,2    | 53 962,0    | 62 469,9    | 70 864,0    |
| Восточно-Қазақстан қаласы   | 88 319,0                                 | 111 100,4   | 145 578,1   | 168 392,6   | 180 896,6   |
| г. Астана                   | 85 719,8                                 | 118 051,7   | 161 607,5   | 194 755,8   | 212 141,0   |
| г. Алматы                   | 206 847,4                                | 273 860,2   | 394 601,6   | 463 124,4   | 469 343,4   |

продолжение

|                             | в том числе   |           |             |             |             |
|-----------------------------|---|-----------|-------------|-------------|-------------|
|                             | заработная плата, начисленная по тарифным ставкам и должностным (базовым) окладам |           |             |             |             |
|                             | 2005  | 2006      | 2007        | 2008        | 2009        |
| <b>Республика Казахстан</b> | 791 411,3   | 998 262,8 | 1 369 260,5 | 1 649 020,6 | 1 832 996,9 |
| Ақмолинская                 | 31 866,5  | 38 845,6  | 51 601,1    | 60 385,1    | 69 683,3    |
| Ақтөбинская                 | 36 447,4  | 45 998,4  | 64 476,7    | 78 191,5    | 82 629,4    |
| Алматынқаласы               | 37 551,3  | 50 089,5  | 69 953,6    | 78 394,7    | 93 281,5    |
| Атырау қаласы               | 70 590,4  | 88 536,2  | 125 307,0   | 149 497,8   | 180 094,7   |
| Западно-Қазақстан қаласы    | 38 185,6  | 43 317,6  | 56 407,8    | 68 296,3    | 83 543,5    |
| Жамбыл қаласы               | 26 307,7  | 31 286,4  | 42 241,7    | 47 294,7    | 56 317,5    |

продолжение

|                        | в том числе   |           |           |           |           |
|------------------------|---|-----------|-----------|-----------|-----------|
|                        | заработная плата, начисленная по тарифным ставкам и должностным (базовым) окладам |           |           |           |           |
|                        | 2005  | 2006      | 2007      | 2008      | 2009      |
| Карагандинская         | 69 507,3  | 83 704,2  | 109 714,3 | 136 643,3 | 148 884,8 |
| Костанайская           | 37 742,4  | 46 472,6  | 62 196,8  | 73 927,1  | 80 003,4  |
| Кызылординская         | 20 477,1  | 24 906,4  | 35 800,5  | 43 254,4  | 50 508,5  |
| Мангистауская          | 42 546,4  | 51 910,3  | 65 864,6  | 88 641,3  | 106 943,0 |
| Южно-Казахстанская     | 48 197,3  | 59 082,6  | 82 419,6  | 94 689,4  | 109 904,3 |
| Павлодарская           | 39 747,5  | 48 279,2  | 64 213,3  | 76 485,2  | 84 005,7  |
| Северо-Казахстанская   | 24 581,0  | 30 691,1  | 40 507,0  | 46 770,5  | 52 625,3  |
| Восточно-Казахстанская | 55 265,0  | 69 734,9  | 93 297,8  | 111 045,3 | 119 494,8 |
| г. Астана              | 57 506,7  | 81 093,0  | 111 697,5 | 141 495,8 | 151 949,2 |
| г. Алматы              | 154 891,8   | 204 314,8 | 293 561,1 | 354 008,0 | 363 127,8 |

продолжение

|                             | в том числе                      |           |           |           |           |
|-----------------------------|----------------------------------|-----------|-----------|-----------|-----------|
|                             | выплата стимулирующего характера |           |           |           |           |
|                             | 2005                             | 2006      | 2007      | 2008      | 2009      |
| <b>Республика Казахстан</b> | 178 105,1                        | 224 173,5 | 282 244,6 | 285 411,0 | 280 569,2 |
| Акмолинская                 | 3 797,5                          | 4 476,1   | 6 123,9   | 6 912,4   | 6 345,8   |
| Актюбинская                 | 10 727,4                         | 13 766,0  | 15 576,1  | 15 381,1  | 13 945,6  |
| Алматинская                 | 4 226,5                          | 5 390,7   | 6 831,6   | 6 125,2   | 5 564,2   |
| Атырауская                  | 13 049,5                         | 15 156,7  | 18 445,1  | 21 722,6  | 19 592,9  |
| Западно-Казахстанская       | 4 265,0                          | 4 856,8   | 7 219,3   | 7 059,7   | 8 111,6   |
| Жамбылская                  | 3 796,8                          | 4 770,5   | 5 565,4   | 5 798,7   | 6 224,0   |
| Карагандинская              | 22 316,6                         | 28 689,1  | 35 563,6  | 38 071,1  | 36 561,0  |
| Костанайская                | 7 776,6                          | 8 955,9   | 12 306,1  | 11 798,5  | 13 333,5  |
| Кызылординская              | 3 652,4                          | 4 582,6   | 5 748,7   | 6 407,3   | 7 178,6   |
| Мангистауская               | 18 415,9                         | 19 254,2  | 23 406,3  | 28 312,3  | 29 972,4  |
| Южно-Казахстанская          | 5 654,9                          | 7 648,4   | 9 568,8   | 9 397,6   | 10 639,7  |
| Павлодарская                | 12 015,8                         | 15 870,1  | 19 590,5  | 18 865,3  | 18 172,7  |
| Северо-Казахстанская        | 3 351,9                          | 3 840,1   | 4 679,1   | 5 444,0   | 5 179,1   |
| Восточно-Казахстанская      | 15 885,4                         | 19 927,6  | 24 578,3  | 22 141,1  | 22 008,0  |
| г. Астана                   | 18 683,1                         | 24 834,3  | 28 361,3  | 25 976,7  | 29 734,6  |
| г. Алматы                   | 30 489,8                         | 42 154,4  | 58 680,5  | 55 997,3  | 48 005,4  |

продолжение

|                             | в том числе   |          |           |           |           |
|-----------------------------|---|----------|-----------|-----------|-----------|
|                             | компенсационные выплаты, связанные с режимом работы и условиями труда |          |           |           |           |
|                             | 2005  | 2006     | 2007      | 2008      | 2009      |
| <b>Республика Казахстан</b> | 66 709,4  | 80 685,8 | 101 019,7 | 107 726,6 | 123 346,1 |
| Акмолинская                 | 1 579,6   | 2 188,5  | 2 807,4   | 2 449,1   | 3 466,0   |
| Актюбинская                 | 6 635,3   | 7 217,7  | 8 508,7   | 8 820,3   | 10 052,4  |
| Алматинская                 | 1 592,0   | 1 524,6  | 2 532,6   | 2 668,4   | 2 459,3   |
| Атырауская                  | 6 510,1   | 7 857,0  | 8 977,1   | 9 509,5   | 11 784,6  |
| Западно-Казахстанская       | 2 311,6   | 3 370,4  | 3 525,8   | 4 556,6   | 5 510,8   |
| Жамбылская                  | 977,3   | 1 352,9  | 1 893,5   | 1 874,8   | 2 312,3   |
| Карагандинская              | 7 017,3   | 8 756,7  | 10 481,7  | 12 060,4  | 12 003,8  |
| Костанайская                | 1 955,8   | 2 647,0  | 3 353,1   | 3 622,4   | 4 103,1   |
| Кызылординская              | 7 337,4   | 9 471,4  | 12 763,1  | 14 494,1  | 17 378,3  |
| Мангистауская               | 8 697,6   | 9 627,7  | 10 441,6  | 11 814,9  | 15 079,4  |
| Южно-Казахстанская          | 3 777,3   | 4 868,7  | 6 907,7   | 6 956,3   | 9 081,7   |
| Павлодарская                | 3 727,6   | 4 714,2  | 5 876,8   | 6 148,6   | 6 365,7   |
| Северо-Казахстанская        | 1 288,4   | 1 514,5  | 1 741,7   | 1 782,7   | 1 959,6   |
| Восточно-Казахстанская      | 7 485,2   | 8 613,0  | 10 442,9  | 11 564,5  | 11 916,3  |
| г. Астана                   | 2 332,9   | 2 837,5  | 4 778,1   | 3 863,8   | 4 102,1   |
| г. Алматы                   | 3 483,9   | 4 124,1  | 5 987,7   | 5 540,3   | 5 770,9   |

продолжение

|                             | в том числе                    |           |           |           |           |
|-----------------------------|--------------------------------|-----------|-----------|-----------|-----------|
|                             | оплата за неотработанное время |           |           |           |           |
|                             | 2005                           | 2006      | 2007      | 2008      | 2009      |
| <b>Республика Казахстан</b> | 88 993,9                       | 113 606,0 | 158 300,8 | 212 256,8 | 243 869,9 |
| Ақмолинская                 | 3 218,7                        | 4 163,5   | 5 686,0   | 7 435,9   | 8 802,2   |
| Ақтөбинская                 | 5 045,5                        | 6 462,1   | 8 583,7   | 10 781,4  | 11 955,5  |
| Алматы                      | 4 492,2                        | 5 317,5   | 6 817,5   | 8 728,4   | 10 509,7  |
| Атырауская                  | 6 187,3                        | 6 995,8   | 9 851,8   | 14 130,9  | 14 053,9  |
| Западно-Казахстанская       | 3 512,8                        | 4 341,3   | 6 272,0   | 9 134,6   | 9 965,1   |
| Жамбылская                  | 2 689,9                        | 3 836,8   | 4 883,1   | 6 236,1   | 7 818,2   |
| Қарағандинская              | 9 891,7                        | 12 430,6  | 16 769,1  | 22 161,6  | 25 956,4  |
| Қостанайская                | 4 399,3                        | 5 378,0   | 7 348,8   | 9 795,2   | 11 689,7  |
| Қызылординская              | 4 565,3                        | 5 555,2   | 7 799,3   | 10 689,2  | 12 170,2  |
| Мангистауская               | 5 346,2                        | 6 372,2   | 8 317,0   | 10 292,6  | 14 239,1  |
| Южно-Казахстанская          | 5 986,7                        | 7 831,6   | 10 846,7  | 15 738,6  | 18 943,8  |
| Павлодарская                | 5 097,4                        | 6 261,4   | 8 668,8   | 11 138,5  | 13 487,0  |
| Северо-Казахстанская        | 3 062,8                        | 3 795,2   | 5 259,0   | 6 669,1   | 8 190,5   |
| Восточно-Казахстанская      | 8 327,2                        | 10 797,5  | 14 858,9  | 19 930,1  | 23 114,9  |
| г. Астана                   | 5 309,4                        | 8 010,0   | 11 875,3  | 16 935,5  | 17 608,4  |
| г. Алматы                   | 11 861,5                       | 16 057,3  | 24 463,7  | 32 459,2  | 35 365,5  |

окончание

|                             | в том числе                                  |          |          |          |          |
|-----------------------------|--|----------|----------|----------|----------|
|                             | другие денежные суммы, начисленные к выплате |          |          |          |          |
|                             | 2005   | 2006     | 2007     | 2008     | 2009     |
| <b>Республика Казахстан</b> | 28 271,0                                     | 34 171,6 | 51 846,9 | 76 925,8 | 87 330,2 |
| Ақмолинская                 | 1 105,8                                      | 1 320,3  | 2 058,7  | 2 659,7  | 3 464,6  |
| Ақтөбинская                 | 1 300,4                                      | 1 496,8  | 1 141,0  | 2 075,7  | 4 151,1  |
| Алматы                      | 462,8  | 409,0    | 1 408,2  | 2 838,0  | 2 888,8  |
| Атырауская                  | 1 718,7                                      | 2 226,8  | 6 029,5  | 7 330,1  | 8 369,7  |
| Западно-Казахстанская       | 809,3  | 1 064,9  | 1 013,7  | 1 281,4  | 3 330,8  |
| Жамбылская                  | 1 060,6                                      | 1 263,2  | 1 081,3  | 2 030,4  | 1 842,7  |
| Қарағандинская              | 3 875,9                                      | 4 739,3  | 7 103,4  | 11 405,6 | 9 865,9  |
| Қостанайская                | 1 119,1                                      | 1 763,9  | 1 582,0  | 3 395,1  | 2 257,6  |
| Қызылординская              | 512,8  | 975,6    | 1 071,6  | 1 115,4  | 1 494,1  |
| Мангистауская               | 1 669,8                                      | 2 116,0  | 1 698,7  | 5 264,7  | 4 220,6  |
| Южно-Казахстанская          | 2 316,4                                      | 2 853,0  | 4 021,5  | 5 429,6  | 8 034,8  |
| Павлодарская                | 2 010,9                                      | 2 334,6  | 2 658,3  | 4 981,3  | 4 316,7  |
| Северо-Казахстанская        | 943,9  | 1 094,3  | 1 775,1  | 1 803,6  | 2 909,5  |
| Восточно-Казахстанская      | 1 356,4                                      | 2 027,4  | 2 400,1  | 3 711,6  | 4 362,7  |
| г. Астана                   | 1 887,7                                      | 1 277,0  | 4 895,2  | 6 484,0  | 8 746,7  |
| г. Алматы                   | 6 120,4                                      | 7 209,7  | 11 908,6 | 15 119,4 | 17 073,8 |

## 5.11. СРЕДНЕМЕСЯЧНАЯ НОМИНАЛЬНАЯ ЗАРАБОТНАЯ ПЛАТА МУЖЧИН И ЖЕНЩИН

### Среднемесячная номинальная заработная плата мужчин и женщин

тенге

|                             | Мужчин |        |        |        |        | Женщин |        |        |        |        |
|-----------------------------|--------|--------|--------|--------|--------|--------|--------|--------|--------|--------|
|                             | 2005   | 2006   | 2007   | 2008   | 2009   | 2005   | 2006   | 2007   | 2008   | 2009   |
| <b>Республика Казахстан</b> | 41 840 | 49 737 | 62 629 | 73 508 | 80 491 | 25 564 | 30 984 | 41 202 | 46 922 | 53 276 |
| Ақмолинская                 | 25 903 | 32 243 | 41 766 | 49 245 | 55 008 | 19 294 | 22 885 | 30 983 | 34 279 | 40 189 |
| Ақтөбинская                 | 43 152 | 50 573 | 60 668 | 68 107 | 72 205 | 24 974 | 29 457 | 37 812 | 41 734 | 46 832 |
| Алматы                      | 29 533 | 36 011 | 46 241 | 53 570 | 57 151 | 19 944 | 24 079 | 33 067 | 35 740 | 42 872 |

|                        | Мужчин |        |         |         |         | Женщин |        |        |        |        |
|------------------------|--------|--------|---------|---------|---------|--------|--------|--------|--------|--------|
|                        | 2005   | 2006   | 2007    | 2008    | 2009    | 2005   | 2006   | 2007   | 2008   | 2009   |
| Атырауская             | 84 541 | 95 888 | 117 224 | 138 902 | 162 171 | 38 697 | 45 471 | 60 919 | 71 161 | 82 307 |
| Западно-Казахстанская  | 48 483 | 52 652 | 64 040  | 77 836  | 91 289  | 23 630 | 27 454 | 36 091 | 39 931 | 46 195 |
| Жамбылская             | 26 839 | 32 123 | 39 479  | 44 588  | 50 354  | 18 596 | 21 978 | 29 310 | 31 540 | 38 513 |
| Карагандинская         | 34 419 | 42 401 | 53 497  | 66 549  | 70 019  | 21 545 | 25 833 | 33 807 | 38 760 | 43 855 |
| Костанайская           | 28 376 | 34 085 | 42 962  | 51 314  | 56 102  | 19 976 | 23 877 | 31 732 | 35 918 | 41 811 |
| Кызылординская         | 38 724 | 44 208 | 55 241  | 63 762  | 70 060  | 22 117 | 26 764 | 37 058 | 40 953 | 48 289 |
| Мангистауская          | 80 633 | 91 045 | 100 953 | 122 174 | 140 682 | 37 650 | 42 955 | 52 415 | 61 014 | 69 666 |
| Южно-Казахстанская     | 27 287 | 32 967 | 42 770  | 49 199  | 56 332  | 18 685 | 22 586 | 31 040 | 34 738 | 41 448 |
| Павлодарская           | 38 170 | 45 036 | 55 595  | 63 595  | 66 408  | 23 404 | 28 114 | 36 274 | 39 988 | 45 122 |
| Северо-Казахстанская   | 25 852 | 30 408 | 37 555  | 44 642  | 50 365  | 20 196 | 23 929 | 31 374 | 34 849 | 41 180 |
| Восточно-Казахстанская | 32 253 | 38 549 | 48 130  | 56 399  | 61 148  | 22 671 | 26 987 | 35 448 | 39 310 | 45 232 |
| г. Астана              | 59 236 | 71 689 | 89 529  | 101 641 | 112 817 | 40 851 | 52 128 | 66 177 | 75 842 | 84 177 |
| г. Алматы              | 57 952 | 68 105 | 88 017  | 101 791 | 107 244 | 39 816 | 49 329 | 66 349 | 77 577 | 82 626 |

## Индекс номинальной заработной платы мужчин и женщин

в процентах к предыдущему году

|                             | Мужчин |       |       |       |       | Женщин |       |       |       |       |
|-----------------------------|--------|-------|-------|-------|-------|--------|-------|-------|-------|-------|
|                             | 2005   | 2006  | 2007  | 2008  | 2009  | 2005   | 2006  | 2007  | 2008  | 2009  |
| <b>Республика Казахстан</b> | 120,8  | 118,9 | 125,9 | 117,4 | 109,5 | 119,2  | 121,2 | 133,0 | 113,9 | 113,5 |
| Акмолинская                 | 122,9  | 124,5 | 129,5 | 117,9 | 111,7 | 120,1  | 118,6 | 135,4 | 110,6 | 117,2 |
| Актюбинская                 | 117,8  | 117,2 | 120,0 | 112,3 | 106,0 | 119,4  | 118,0 | 128,4 | 110,4 | 112,2 |
| Алматинская                 | 124,1  | 121,9 | 128,4 | 115,8 | 106,7 | 118,0  | 120,7 | 137,3 | 108,1 | 120,0 |
| Атырауская                  | 122,4  | 113,4 | 122,3 | 118,5 | 116,8 | 116,4  | 117,5 | 134,0 | 116,8 | 115,7 |
| Западно-Казахстанская       | 112,4  | 108,6 | 121,6 | 121,5 | 117,3 | 116,9  | 116,2 | 131,5 | 110,6 | 115,7 |
| Жамбылская                  | 119,6  | 119,7 | 122,9 | 112,9 | 112,9 | 117,0  | 118,2 | 133,4 | 107,6 | 122,1 |
| Карагандинская              | 114,0  | 123,2 | 126,2 | 124,4 | 105,2 | 116,4  | 119,9 | 130,9 | 114,7 | 113,1 |
| Костанайская                | 118,1  | 120,1 | 126,0 | 119,4 | 109,3 | 118,3  | 119,5 | 132,9 | 113,2 | 116,4 |
| Кызылординская              | 116,9  | 114,2 | 125,0 | 115,4 | 109,9 | 117,6  | 121,0 | 138,5 | 110,5 | 117,9 |
| Мангистауская               | 118,9  | 112,9 | 110,9 | 121,0 | 115,1 | 115,5  | 114,1 | 122,0 | 116,4 | 114,2 |
| Южно-Казахстанская          | 118,2  | 120,8 | 129,7 | 115,0 | 114,5 | 117,2  | 120,9 | 137,4 | 111,9 | 119,3 |
| Павлодарская                | 115,6  | 118,0 | 123,4 | 114,4 | 104,4 | 115,9  | 120,1 | 129,0 | 110,2 | 112,8 |
| Северо-Казахстанская        | 121,2  | 117,6 | 123,5 | 118,9 | 112,8 | 118,8  | 118,5 | 131,1 | 111,1 | 118,2 |
| Восточно-Казахстанская      | 116,1  | 119,5 | 124,9 | 117,2 | 108,4 | 116,2  | 119,0 | 131,4 | 110,9 | 115,1 |
| г. Астана                   | 120,6  | 121,0 | 124,9 | 113,5 | 111,0 | 122,1  | 127,6 | 127,0 | 114,6 | 111,0 |
| г. Алматы                   | 124,5  | 117,5 | 129,2 | 115,6 | 105,4 | 123,2  | 123,9 | 134,5 | 116,9 | 106,5 |

## Индекс реальной заработной платы мужчин и женщин

в процентах к предыдущему году

|                             | Мужчин |       |       |       |       | Женщин |       |       |       |       |
|-----------------------------|--------|-------|-------|-------|-------|--------|-------|-------|-------|-------|
|                             | 2005   | 2006  | 2007  | 2008  | 2009  | 2005   | 2006  | 2007  | 2008  | 2009  |
| <b>Республика Казахстан</b> | 112,3  | 109,5 | 113,6 | 100,3 | 102,1 | 110,8  | 111,6 | 120,0 | 97,4  | 105,8 |
| Акмолинская                 | 113,9  | 115,0 | 118,4 | 102,0 | 104,8 | 111,3  | 109,5 | 123,8 | 95,7  | 109,9 |
| Актюбинская                 | 110,0  | 109,6 | 110,4 | 98,7  | 99,7  | 111,5  | 110,4 | 118,1 | 97,0  | 105,6 |
| Алматинская                 | 115,8  | 112,8 | 117,0 | 98,9  | 100,2 | 110,1  | 111,7 | 125,2 | 92,3  | 112,7 |
| Атырауская                  | 114,8  | 103,7 | 112,6 | 103,1 | 107,8 | 109,2  | 107,4 | 123,4 | 101,7 | 106,8 |
| Западно-Казахстанская       | 105,6  | 100,4 | 111,7 | 104,7 | 109,3 | 109,9  | 107,4 | 120,8 | 95,3  | 107,8 |
| Жамбылская                  | 111,6  | 112,0 | 111,4 | 96,2  | 105,2 | 109,1  | 110,6 | 120,9 | 91,7  | 113,8 |
| Карагандинская              | 105,6  | 114,3 | 115,3 | 109,9 | 98,9  | 107,8  | 111,2 | 119,5 | 101,3 | 106,3 |
| Костанайская                | 110,4  | 110,7 | 114,9 | 102,8 | 102,0 | 110,6  | 110,1 | 121,1 | 97,4  | 108,6 |

окончание

|                        | Мужчин |       |       |       |       | Женщин |       |       |      |       |
|------------------------|--------|-------|-------|-------|-------|--------|-------|-------|------|-------|
|                        | 2005   | 2006  | 2007  | 2008  | 2009  | 2005   | 2006  | 2007  | 2008 | 2009  |
| Кызылординская         | 108,8  | 105,8 | 113,9 | 99,9  | 103,2 | 109,5  | 112,1 | 126,3 | 95,7 | 110,7 |
| Мангистауская          | 111,7  | 104,6 | 98,2  | 102,9 | 108,5 | 108,6  | 105,7 | 108,1 | 99,0 | 107,6 |
| Южно-Казахстанская     | 110,8  | 111,0 | 117,4 | 96,1  | 106,2 | 109,8  | 111,1 | 124,3 | 93,5 | 110,7 |
| Павлодарская           | 107,4  | 109,7 | 112,2 | 97,6  | 97,7  | 107,7  | 111,6 | 117,3 | 94,0 | 105,5 |
| Северо-Казахстанская   | 112,7  | 108,2 | 112,4 | 101,7 | 105,4 | 110,5  | 109,0 | 119,3 | 95,0 | 110,5 |
| Восточно-Казахстанская | 107,0  | 111,2 | 114,8 | 100,9 | 101,1 | 107,1  | 110,7 | 120,8 | 95,5 | 107,4 |
| г. Астана              | 112,6  | 110,1 | 110,9 | 96,7  | 102,9 | 114,0  | 116,1 | 112,8 | 97,6 | 102,9 |
| г. Алматы              | 114,2  | 104,8 | 111,3 | 94,8  | 97,0  | 113,0  | 110,5 | 115,8 | 95,8 | 98,0  |

## 5.12. СРЕДНЕМЕСЯЧНАЯ НОМИНАЛЬНАЯ ЗАРАБОТНАЯ ПЛАТА РАБОТНИКОВ КРУПНЫХ И СРЕДНИХ ПРЕДПРИЯТИЙ

### Среднемесячная номинальная заработная плата работников крупных и средних предприятий

тенге

|                             | 2005   | 2006   | 2007    | 2008    | 2009    |
|-----------------------------|--------|--------|---------|---------|---------|
| <b>Республика Казахстан</b> | 35 286 | 42 298 | 54 391  | 63 282  | 70 039  |
| Ақмолинская                 | 23 351 | 28 544 | 37 556  | 43 766  | 49 738  |
| Ақтөбінская                 | 37 125 | 43 262 | 52 783  | 59 099  | 63 573  |
| Алматынская                 | 24 934 | 30 544 | 40 546  | 45 557  | 51 050  |
| Атырауская                  | 68 212 | 78 907 | 100 354 | 118 331 | 137 144 |
| Западно-Казахстанская       | 38 742 | 42 541 | 53 023  | 62 878  | 73 733  |
| Жамбылская                  | 23 222 | 27 177 | 34 483  | 38 208  | 45 246  |
| Қарағандынская              | 29 278 | 35 783 | 45 610  | 55 588  | 59 539  |
| Қостанайская                | 25 521 | 30 299 | 38 929  | 45 887  | 51 026  |
| Кызылординская              | 31 965 | 37 413 | 48 311  | 55 354  | 62 067  |
| Мангистауская               | 67 195 | 75 436 | 85 673  | 103 367 | 117 875 |
| Южно-Казахстанская          | 23 633 | 28 468 | 37 740  | 42 894  | 49 995  |
| Павлодарская                | 32 584 | 38 766 | 48 552  | 54 930  | 58 556  |
| Северо-Казахстанская        | 24 273 | 28 606 | 36 114  | 41 598  | 47 195  |
| Восточно-Казахстанская      | 28 811 | 34 323 | 43 600  | 50 155  | 55 377  |
| г. Астана                   | 51 604 | 64 008 | 79 965  | 90 990  | 99 843  |
| г. Алматы                   | 47 766 | 58 013 | 77 304  | 89 564  | 94 583  |

### Индекс номинальной и реальной заработной платы работников крупных и средних предприятий

в процентах к предыдущему году

|                             | Индекс номинальной заработной платы |       |       |       |       | Индекс реальной заработной платы |       |       |       |       |
|-----------------------------|-------------------------------------|-------|-------|-------|-------|----------------------------------|-------|-------|-------|-------|
|                             | 2005                                | 2006  | 2007  | 2008  | 2009  | 2005                             | 2006  | 2007  | 2008  | 2009  |
| <b>Республика Казахстан</b> | 120,4                               | 119,9 | 128,6 | 116,3 | 110,7 | 111,9                            | 110,4 | 116,1 | 99,4  | 103,1 |
| Ақмолинская                 | 121,3                               | 122,2 | 131,6 | 116,5 | 113,6 | 112,4                            | 112,9 | 120,3 | 100,8 | 106,6 |
| Ақтөбінская                 | 119,5                               | 116,5 | 122,0 | 112,0 | 107,6 | 111,5                            | 109,0 | 112,2 | 98,4  | 101,2 |
| Алматынская                 | 121,1                               | 122,5 | 132,7 | 112,4 | 112,1 | 113,0                            | 113,3 | 121,0 | 96,0  | 105,2 |
| Атырауская                  | 119,8                               | 115,7 | 127,2 | 117,9 | 115,9 | 112,4                            | 105,7 | 117,1 | 102,6 | 107,0 |
| Западно-Казахстанская       | 113,7                               | 109,8 | 124,6 | 118,6 | 117,3 | 106,9                            | 101,5 | 114,6 | 102,2 | 109,3 |
| Жамбылская                  | 120,6                               | 117,0 | 126,9 | 110,8 | 118,4 | 112,5                            | 109,5 | 115,0 | 94,4  | 110,4 |
| Қарағандынская              | 114,2                               | 122,2 | 127,5 | 121,9 | 107,1 | 105,8                            | 113,4 | 117,0 | 107,7 | 100,7 |
| Қостанайская                | 119,5                               | 118,7 | 128,5 | 117,9 | 111,2 | 111,7                            | 109,4 | 117,3 | 101,4 | 103,7 |
| Кызылординская              | 117,4                               | 117,0 | 129,1 | 114,6 | 112,1 | 109,3                            | 108,5 | 117,7 | 99,2  | 105,3 |
| Мангистауская               | 119,0                               | 112,3 | 113,6 | 120,7 | 114,0 | 111,8                            | 104,0 | 103,5 | 102,6 | 107,5 |
| Южно-Казахстанская          | 118,0                               | 120,5 | 132,6 | 113,7 | 116,6 | 110,6                            | 110,7 | 117,4 | 95,0  | 108,1 |
| Павлодарская                | 115,3                               | 119,0 | 125,2 | 113,1 | 106,6 | 107,2                            | 110,6 | 113,9 | 96,5  | 99,7  |
| Северо-Казахстанская        | 121,0                               | 117,8 | 126,2 | 115,2 | 113,5 | 112,6                            | 108,4 | 114,9 | 98,5  | 106,0 |

ОКОНЧАНИЕ

|                        | Индекс номинальной заработной платы |       |       |       |       | Индекс реальной заработной платы |       |       |      |       |
|------------------------|-------------------------------------|-------|-------|-------|-------|----------------------------------|-------|-------|------|-------|
|                        | 2005                                | 2006  | 2007  | 2008  | 2009  | 2005                             | 2006  | 2007  | 2008 | 2009  |
| Восточно-Казахстанская | 116,0                               | 119,1 | 127,0 | 115,0 | 110,4 | 106,9                            | 110,8 | 115,0 | 99,1 | 103,0 |
| г. Астана              | 121,0                               | 124,0 | 124,9 | 113,8 | 109,7 | 113,0                            | 112,9 | 110,9 | 96,9 | 101,7 |
| г. Алматы              | 124,3                               | 121,5 | 133,3 | 115,9 | 105,6 | 114,0                            | 108,3 | 114,8 | 95,0 | 97,2  |

## Фонд заработной платы, начисленный работникам крупных и средних предприятий

млн. тенге

|                             | 2005        | 2006        | 2007        | 2008        | 2009        |
|-----------------------------|-------------|-------------|-------------|-------------|-------------|
| <b>Республика Казахстан</b> | 1 032 282,6 | 1 307 368,1 | 1 772 210,9 | 2 113 965,4 | 2 326 248,0 |
| Акмолинская                 | 35 127,9    | 42 209,5    | 56 583,5    | 67 126,6    | 74 946,3    |
| Актюбинская                 | 54 733,8    | 68 194,6    | 88 800,5    | 104 167,1   | 110 572,5   |
| Алматинская                 | 43 960,9    | 57 802,1    | 80 442,5    | 90 931,8    | 103 196,9   |
| Атырауская                  | 88 572,6    | 110 954,5   | 156 675,1   | 188 969,1   | 218 406,1   |
| Западно-Казахстанская       | 44 536,7    | 50 764,2    | 67 297,7    | 82 136,1    | 102 042,3   |
| Жамбылская                  | 31 092,6    | 37 022,3    | 48 939,9    | 54 874,8    | 65 078,1    |
| Карагандинская              | 104 939,8   | 128 295,3   | 166 411,7   | 204 106,7   | 215 716,9   |
| Костанайская                | 45 968,4    | 57 353,6    | 75 471,7    | 89 813,1    | 96 185,3    |
| Кызылординская              | 33 142,7    | 41 023,4    | 56 904,7    | 68 201,6    | 79 355,2    |
| Мангистауская               | 72 533,0    | 85 891,6    | 105 037,2   | 138 968,7   | 163 946,3   |
| Южно-Казахстанская          | 55 592,5    | 72 258,9    | 100 829,5   | 117 761,9   | 139 751,6   |
| Павлодарская                | 57 434,9    | 70 882,3    | 91 946,3    | 106 637,7   | 114 203,4   |
| Северо-Казахстанская        | 25 848,6    | 31 623,0    | 41 988,9    | 50 132,5    | 56 407,2    |
| Восточно-Казахстанская      | 78 126,2    | 99 403,1    | 129 279,7   | 151 829,9   | 161 351,8   |
| г. Астана                   | 79 922,7    | 110 757,3   | 150 345,2   | 179 087,4   | 197 031,3   |
| г. Алматы                   | 180 749,4   | 242 932,4   | 355 257,0   | 419 220,4   | 428 056,9   |

## 5.13. СРЕДНЕМЕСЯЧНАЯ НОМИНАЛЬНАЯ ЗАРАБОТНАЯ ПЛАТА РАБОТНИКОВ МАЛЫХ ПРЕДПРИЯТИЙ, ЗАНИМАЮЩИХСЯ ПРЕДПРИНИМАТЕЛЬСКОЙ ДЕЯТЕЛЬНОСТЬЮ

## Среднемесячная номинальная заработная плата работников малых предприятий, занимающихся предпринимательской деятельностью

тенге

|                             | 2005   | 2006   | 2007   | 2008   | 2009   |
|-----------------------------|--------|--------|--------|--------|--------|
| <b>Республика Казахстан</b> | 28 536 | 34 045 | 43 841 | 48 322 | 52 049 |
| Акмолинская                 | 17 882 | 21 315 | 26 594 | 34 421 | 32 877 |
| Актюбинская                 | 23 816 | 27 322 | 33 408 | 43 899 | 41 779 |
| Алматинская                 | 19 783 | 24 030 | 32 186 | 41 037 | 44 087 |
| Атырауская                  | 59 660 | 63 152 | 75 492 | 76 256 | 92 722 |
| Западно-Казахстанская       | 28 571 | 30 663 | 39 930 | 35 914 | 33 489 |
| Жамбылская                  | 16 386 | 18 376 | 25 061 | 27 257 | 31 636 |
| Карагандинская              | 17 834 | 19 687 | 26 590 | 34 035 | 34 879 |
| Костанайская                | 18 257 | 20 810 | 28 308 | 32 239 | 33 617 |
| Кызылординская              | 20 783 | 23 208 | 30 460 | 44 626 | 37 859 |
| Мангистауская               | 42 418 | 52 219 | 60 022 | 62 473 | 57 780 |
| Южно-Казахстанская          | 15 625 | 18 060 | 23 852 | 29 164 | 31 713 |
| Павлодарская                | 18 570 | 22 396 | 29 553 | 31 580 | 34 710 |
| Северо-Казахстанская        | 18 046 | 21 596 | 25 737 | 30 631 | 32 858 |
| Восточно-Казахстанская      | 20 582 | 22 980 | 30 359 | 34 081 | 35 317 |
| г. Астана                   | 34 322 | 47 547 | 54 487 | 68 747 | 62 134 |
| г. Алматы                   | 39 468 | 50 119 | 68 441 | 73 486 | 81 709 |

**Индексы номинальной и реальной заработной платы работников малых предприятий,  
занимающихся предпринимательской деятельностью**

в процентах к предыдущему году

|                             | Индекс номинальной заработной платы |       |       |       |       | Индекс реальной заработной платы |       |       |       |       |
|-----------------------------|-------------------------------------|-------|-------|-------|-------|----------------------------------|-------|-------|-------|-------|
|                             | 2005                                | 2006  | 2007  | 2008  | 2009  | 2005                             | 2006  | 2007  | 2008  | 2009  |
| <b>Республика Казахстан</b> | 135,2                               | 119,3 | 128,8 | 110,2 | 107,7 | 125,7                            | 109,9 | 116,2 | 94,2  | 100,4 |
| Ақмолинская                 | 129,6                               | 119,2 | 124,8 | 129,4 | 95,5  | 120,1                            | 110,1 | 114,0 | 111,9 | 89,6  |
| Ақтөбінская                 | 142,3                               | 114,7 | 122,3 | 131,4 | 95,2  | 132,9                            | 107,3 | 112,5 | 115,5 | 89,6  |
| Алматынсыя                  | 125,5                               | 121,5 | 133,9 | 127,5 | 107,4 | 117,0                            | 112,4 | 122,1 | 108,9 | 100,8 |
| Атырауская                  | 167,6                               | 105,9 | 119,5 | 101,0 | 121,6 | 157,2                            | 96,8  | 110,1 | 87,9  | 112,3 |
| Западно-Казахстанская       | 141,2                               | 107,3 | 130,2 | 89,9  | 93,2  | 132,7                            | 99,2  | 119,6 | 77,5  | 86,9  |
| Жамбылская                  | 132,6                               | 112,1 | 136,4 | 108,8 | 116,1 | 123,7                            | 104,9 | 123,6 | 92,7  | 108,2 |
| Қарағандынсыя               | 129,5                               | 110,4 | 135,1 | 128,0 | 102,5 | 119,9                            | 102,4 | 123,3 | 113,1 | 96,3  |
| Қостанайская                | 95,5                                | 114,0 | 136,0 | 113,9 | 104,3 | 89,3                             | 105,1 | 124,0 | 98,0  | 97,3  |
| Қызылордынсыя               | 156,8                               | 111,7 | 131,2 | 146,5 | 84,8  | 146,0                            | 103,5 | 119,6 | 126,8 | 79,6  |
| Мангистауская               | 135,8                               | 123,1 | 114,9 | 104,1 | 92,5  | 127,6                            | 114,1 | 101,8 | 88,5  | 87,2  |
| Южно-Казахстанская          | 128,5                               | 115,6 | 132,1 | 122,3 | 108,7 | 120,4                            | 106,2 | 119,5 | 102,2 | 100,8 |
| Павлодарская                | 138,1                               | 120,6 | 132,0 | 106,9 | 109,9 | 128,4                            | 112,1 | 120,0 | 91,2  | 102,8 |
| Северо-Казахстанская        | 126,0                               | 119,7 | 119,2 | 119,0 | 107,3 | 117,2                            | 110,1 | 108,4 | 101,8 | 100,3 |
| Восточно-Казахстанская      | 122,0                               | 111,7 | 132,1 | 112,3 | 103,6 | 112,4                            | 103,9 | 121,4 | 96,7  | 96,6  |
| г. Астана                   | 120,3                               | 138,5 | 114,6 | 126,2 | 90,4  | 112,3                            | 126,1 | 101,8 | 107,5 | 83,8  |
| г. Алматы                   | 136,1                               | 127,0 | 136,6 | 107,4 | 111,2 | 124,8                            | 113,3 | 117,6 | 88,0  | 102,3 |

**Фонд заработной платы, начисленный работникам малых предприятий,  
занимающихся предпринимательской деятельностью**

млн. тенге

|                             | 2005      | 2006      | 2007      | 2008      | 2009      |
|-----------------------------|-----------|-----------|-----------|-----------|-----------|
| <b>Республика Казахстан</b> | 182 654,3 | 246 231,7 | 361 706,8 | 397 179,6 | 488 399,9 |
| Ақмолинская                 | 4 747,8   | 6 935,1   | 9 669,4   | 13 426,2  | 11 488,8  |
| Ақтөбінская                 | 7 332,3   | 9 657,7   | 13 365,1  | 19 515,4  | 15 864,6  |
| Алматынсыя                  | 6 066,3   | 9 751,5   | 15 834,4  | 20 726,5  | 27 279,4  |
| Атырауская                  | 15 274,2  | 29 301,9  | 39 101,4  | 32 822,8  | 39 557,5  |
| Западно-Казахстанская       | 6 588,5   | 7 056,2   | 11 798,9  | 11 164,3  | 13 769,5  |
| Жамбылская                  | 3 047,6   | 5 745,8   | 9 757,3   | 9 063,1   | 10 688,4  |
| Қарағандынсыя               | 8 816,8   | 11 881,1  | 16 818,2  | 23 894,8  | 27 869,2  |
| Қостанайская                | 5 623,1   | 8 071,8   | 11 849,1  | 14 725,5  | 16 844,9  |
| Қызылордынсыя               | 2 708,5   | 3 756,4   | 5 767,2   | 11 185,9  | 10 051,0  |
| Мангистауская               | 6 368,3   | 11 925,4  | 15 781,6  | 18 891,2  | 18 109,3  |
| Южно-Казахстанская          | 4 979,1   | 6 989,7   | 10 328,3  | 10 930,3  | 15 021,1  |
| Павлодарская                | 5 719,3   | 7 639,1   | 13 307,7  | 13 147,2  | 15 929,6  |
| Северо-Казахстанская        | 4 349,9   | 5 573,0   | 7 126,1   | 9 483,1   | 9 648,4   |
| Восточно-Казахстанская      | 11 568,9  | 13 362,8  | 21 158,0  | 24 599,4  | 26 359,1  |
| г. Астана                   | 18 115,0  | 23 523,4  | 24 892,4  | 48 265,5  | 50 418,1  |
| г. Алматы                   | 71 348,7  | 85 060,8  | 135 151,7 | 115 338,5 | 179 501,0 |

**6. СТОИМОСТЬ ЗАТРАТ НА СОДЕРЖАНИЕ РАБОЧЕЙ СИЛЫ\*\***

| <b>Стоимость затрат на содержание рабочей силы</b>                |             |             |             |             |             |
|---|-------------|-------------|-------------|-------------|-------------|
|   | 2005        | 2006        | 2007        | 2008        | 2009        |
| <b>миллион тенге</b>  |             |             |             |             |             |
| <b>Общая сумма затрат на содержание рабочей силы - всего</b>      | 1 379 324,5 | 1 727 767,5 | 2 316 193,2 | 2 699 441,3 | 2 948 677,9 |
| в том числе:  |             |             |             |             |             |
| Фонд заработной платы - всего                                     | 1 153 490,7 | 1 450 899,7 | 1 962 672,5 | 2 331 340,9 | 2 568 112,3 |
| в том числе:  |             |             |             |             |             |
| заработная плата в денежной форме                                 | 1 152 148,3 | 1 449 924,3 | 1 961 712,2 | 2 330 887,8 | 2 567 753,1 |
| заработная плата в натуральной форме                              | 1 342,4     | 975,3       | 960,2       | 453,1       | 359,2       |
| Расходы по обеспечению работников жильем                          | 7 033,0     | 9 262,1     | 5 917,8     | 9 716,4     | 10 534,9    |
| Расходы по подготовке и переподготовке кадров                     | 4 996,6     | 6 872,9     | 9 262,1     | 14 170,0    | 14 133,3    |
| Расходы на культурно-просветительные, оздоровительные мероприятия | 7 540,9     | 9 492,1     | 10 001,9    | 7 797,9     | 4 614,4     |
| Начисления на облагаемый фонд заработной платы                    | 157 643,2   | 192 602,9   | 236 960,0   | 238 754,2   | 253 609,3   |
| Денежные пособия за счет средств организации                      | 8 710,4     | 8 572,5     | 10 802,4    | 42 320,1    | 36 455,4    |
| Налоги, рассматриваемые как стоимость труда                       | 526,2       | 500,0       | 855,7       | 3 092,2     | 1 979,9     |
| Другие расходы  | 39 383,6    | 49 565,3    | 79 720,9    | 52 249,7    | 59 238,4    |
| <b>в процентах</b>  |             |             |             |             |             |
| <b>Общая сумма затрат на содержание рабочей силы - всего</b>      | 100,0       | 100,0       | 100,0       | 100,0       | 100,0       |
| в том числе:  |             |             |             |             |             |
| Фонд заработной платы - всего                                     | 83,6        | 84,0        | 84,7        | 86,4        | 87,1        |
| в том числе:  |             |             |             |             |             |
| заработная плата в денежной форме                                 | 83,5        | 83,9        | 84,7        | 86,3        | 87,1        |
| заработная плата в натуральной форме                              | 0,1         | 0,1         | 0,0         | 0,1         | 0,0         |
| Расходы по обеспечению работников жильем                          | 0,5         | 0,5         | 0,3         | 0,4         | 0,4         |
| Расходы по подготовке и переподготовке кадров                     | 0,4         | 0,4         | 0,4         | 0,5         | 0,5         |
| Расходы на культурно-просветительные, оздоровительные мероприятия | 0,5         | 0,5         | 0,4         | 0,3         | 0,2         |
| Начисления на облагаемый фонд заработной платы                    | 11,4        | 11,1        | 10,2        | 8,8         | 8,6         |
| Денежные пособия за счет средств организации                      | 0,6         | 0,5         | 0,5         | 1,6         | 1,2         |
| Налоги, рассматриваемые как стоимость труда                       | 0,0         | 0,0         | 0,0         | 0,1         | 0,1         |
| Другие расходы  | 2,9         | 2,9         | 3,4         | 1,9         | 2,0         |

\*\* Без учета малых предприятий, занимающихся предпринимательской деятельностью.

## Структура затрат на содержание рабочей силы

в процентах

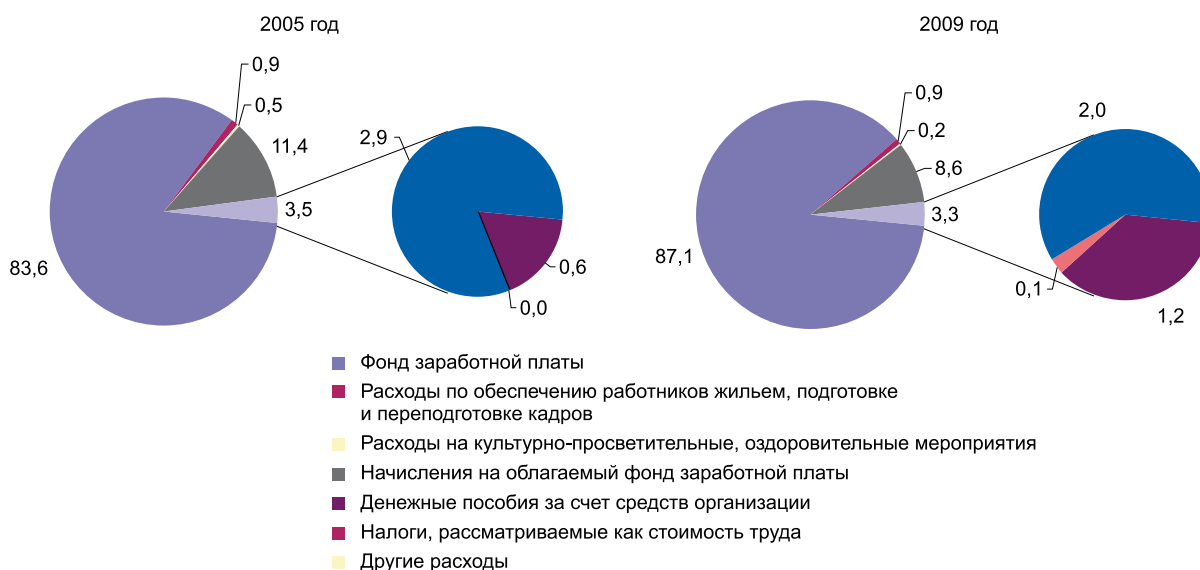

## Стоимость затрат на содержание рабочей силы по видам экономической деятельности

млн. тенге

|  | Общая сумма затрат на содержание рабочей силы |             |             |             |             |
|--|---|-------------|-------------|-------------|-------------|
|  | 2005  | 2006        | 2007        | 2008        | 2009        |
| <b>По всем видам деятельности</b>  | 1 379 324,5                                   | 1 727 767,5 | 2 316 193,2 | 2 699 441,3 | 2 948 677,9 |
| Сельское хозяйство, охота и лесное хозяйство                                 | 26 858,7                                      | 31 069,1    | 37 518,4    | 45 141,1    | 48 519,8    |
| Рыболовство, рыбоводство   | 309,6   | 398,5       | 550,1       | 524,7       | 469,2       |
| Промышленность   | 416 243,1                                     | 508 347,3   | 624 422,5   | 753 738,2   | 768 525,6   |
| горнодобывающая  | 161 069,6                                     | 193 241,8   | 223 061,2   | 277 614,6   | 301 548,8   |
| обрабатывающая   | 199 824,8                                     | 248 246,2   | 317 918,8   | 375 721,2   | 357 414,9   |
| производство и распределение электроэнергии, газа и воды                     | 55 348,7                                      | 66 859,3    | 83 442,6    | 100 402,4   | 109 561,9   |
| Строительство  | 113 406,5                                     | 149 065,5   | 217 371,3   | 233 450,2   | 230 107,0   |
| Торговля; ремонт автомобилей   |   |             |             |             |             |
| бытовых изделий и предметов личного пользования                              | 37 436,0                                      | 54 867,3    | 80 696,0    | 109 363,1   | 117 115,5   |
| Гостиницы и рестораны  | 11 494,8                                      | 13 015,4    | 19 808,1    | 22 497,2    | 23 402,2    |
| Транспорт и связь  | 169 998,8                                     | 212 459,8   | 260 270,8   | 314 761,1   | 326 556,5   |
| Финансовая деятельность  | 57 563,3                                      | 85 951,1    | 139 249,8   | 171 258,0   | 145 619,7   |
| Операции с недвижимым имуществом, аренда и предоставление услуг потребителям | 118 161,8                                     | 156 160,1   | 222 354,5   | 279 443,2   | 313 471,9   |
| Государственное управление   | 118 266,2                                     | 140 516,1   | 187 224,4   | 197 475,2   | 261 167,4   |
| Образование  | 187 592,2                                     | 228 889,8   | 313 733,7   | 333 871,1   | 415 226,2   |
| Здравоохранение и предоставление социальных услуг                            | 72 676,8                                      | 88 810,0    | 139 294,3   | 149 843,3   | 195 353,2   |
| Предоставление коммунальных, социальных и персональных услуг                 | 49 203,9                                      | 58 074,8    | 73 523,6    | 87 883,9    | 102 900,9   |
| Деятельность экстерриториальных организаций                                  | 112,7   | 142,7       | 175,8       | 191,0       | 242,9       |

продолжение

|  | в том числе                   |             |             |             |             |
|--|-------------------------------|-------------|-------------|-------------|-------------|
|  | фонд заработной платы – всего |             |             |             |             |
|  | 2005                          | 2006        | 2007        | 2008        | 2009        |
| <b>По всем видам деятельности</b>  | 1 153 490,7                   | 1 450 899,7 | 1 962 672,5 | 2 331 340,9 | 2 568 112,3 |
| Сельское хозяйство, охота и лесное хозяйство                                 | 23 786,5                      | 27 472,3    | 33 205,3    | 40 660,7    | 43 843,3    |
| Рыболовство, рыбоводство   | 258,7                         | 333,5       | 462,1       | 456,3       | 416,8       |
| Промышленность   | 333 841,4                     | 411 226,7   | 509 586,7   | 628 622,1   | 641 918,5   |
| горнодобывающая  | 124 882,2                     | 150 627,1   | 176 573,4   | 225 256,1   | 245 043,5   |
| обрабатывающая   | 163 228,2                     | 204 961,2   | 263 120,5   | 317 071,7   | 302 594,2   |
| производство и распределение электроэнергии, газа и воды                     | 45 731,0                      | 55 638,4    | 69 892,8    | 86 294,3    | 94 280,9    |
| Строительство  | 96 376,6                      | 128 167,4   | 187 582,1   | 202 729,9   | 203 309,1   |
| Торговля; ремонт автомобилей   |                               |             |             |             |             |
| бытовых изделий и предметов личного пользования                              | 31 676,8                      | 46 209,1    | 69 266,8    | 96 982,9    | 104 320,5   |
| Гостиницы и рестораны  | 9 853,3                       | 11 193,8    | 15 732,9    | 19 819,1    | 20 540,8    |
| Транспорт и связь  | 142 463,7                     | 175 516,3   | 218 611,8   | 269 845,8   | 281 460,1   |
| Финансовая деятельность  | 49 996,3                      | 73 315,6    | 118 700,8   | 143 851,8   | 128 636,6   |
| Операции с недвижимым имуществом, аренда и предоставление услуг потребителям | 99 415,5                      | 133 515,1   | 193 411,1   | 244 896,9   | 273 978,8   |
| Государственное управление   | 105 319,1                     | 125 503,1   | 166 804,9   | 178 336,4   | 236 406,8   |
| Образование  | 158 434,8                     | 194 335,7   | 267 254,7   | 295 069,2   | 369 318,8   |
| Здравоохранение и предоставление социальных услуг                            | 60 985,2                      | 74 523,3    | 118 785,0   | 131 687,2   | 173 377,3   |
| Предоставление коммунальных, социальных и персональных услуг                 | 40 977,2                      | 49 455,4    | 63 132,3    | 78 253,2    | 90 373,2    |
| Деятельность экстерриториальных организаций                                  | 105,6                         | 132,4       | 136,1       | 129,4       | 211,7       |

продолжение

|  | в том числе                       |             |             |             |             |
|--|-----------------------------------|-------------|-------------|-------------|-------------|
|  | в том числе                       |             |             |             |             |
|  | заработная плата в денежной форме |             |             |             |             |
|  | 2005                              | 2006        | 2007        | 2008        | 2009        |
| <b>По всем видам деятельности</b>  | 1 152 148,3                       | 1 449 924,3 | 1 961 712,2 | 2 330 887,8 | 2 567 753,1 |
| Сельское хозяйство, охота и лесное хозяйство                                 | 23 152,4                          | 26 850,0    | 32 669,5    | 40 316,3    | 43 554,4    |
| Рыболовство, рыбоводство   | 258,7                             | 333,3       | 462,0       | 456,3       | 416,8       |
| Промышленность   | 333 262,2                         | 410 934,8   | 509 212,7   | 628 529,6   | 641 854,7   |
| горнодобывающая  | 124 756,2                         | 150 514,4   | 176 571,0   | 225 246,7   | 245 036,3   |
| обрабатывающая   | 162 970,0                         | 204 783,6   | 262 888,6   | 316 989,1   | 302 537,9   |
| производство и распределение электроэнергии, газа и воды                     | 45 536,0                          | 55 636,8    | 69 753,2    | 86 293,9    | 94 280,6    |
| Строительство  | 96 350,9                          | 128 160,5   | 187 582,1   | 202 729,9   | 203 309,1   |
| Торговля; ремонт автомобилей бытовых изделий и предметов личного пользования | 31 676,1                          | 46 209,1    | 69 245,0    | 96 973,5    | 104 320,5   |
| Гостиницы и рестораны  | 9 853,3                           | 11 193,8    | 15 732,9    | 19 819,1    | 20 540,8    |
| Транспорт и связь  | 142 374,8                         | 175 463,8   | 218 584,8   | 269 839,0   | 281 456,9   |
| Финансовая деятельность  | 49 996,3                          | 73 315,6    | 118 700,8   | 143 851,8   | 128 636,6   |
| Операции с недвижимым имуществом, аренда и предоставление услуг потребителям | 99 402,4                          | 133 514,6   | 193 409,5   | 244 896,9   | 273 976,4   |
| Государственное управление   | 105 319,1                         | 125 503,1   | 166 804,9   | 178 336,4   | 236 406,8   |
| Образование  | 158 434,7                         | 194 335,7   | 267 254,7   | 295 069,2   | 369 318,8   |
| Здравоохранение и предоставление социальных услуг                            | 60 985,2                          | 74 523,3    | 118 785,0   | 131 687,2   | 173 376,4   |
| Предоставление коммунальных, социальных и персональных услуг                 | 40 976,7                          | 49 454,4    | 63 132,3    | 78 253,2    | 90 373,2    |
| Деятельность экстерриториальных организаций                                  | 105,6                             | 132,4       | 136,1       | 129,4       | 211,7       |

продолжение

|  | в том числе                          |       |       |       |       |
|--|--------------------------------------|-------|-------|-------|-------|
|  | в том числе                          |       |       |       |       |
|  | заработная плата в натуральной форме |       |       |       |       |
|  | 2005                                 | 2006  | 2007  | 2008  | 2009  |
| <b>По всем видам деятельности</b>  | 1 342,4                              | 975,3 | 960,2 | 453,1 | 359,2 |
| Сельское хозяйство, охота и лесное хозяйство                                 | 634,1                                | 622,3 | 535,7 | 344,4 | 288,9 |
| Рыболовство, рыбоводство   | -                                    | 0,2   | 0,1   | -     | -     |
| Промышленность   | 579,2                                | 291,9 | 374,0 | 92,5  | 63,8  |
| горнодобывающая  | 125,9                                | 112,7 | 2,4   | 9,4   | 7,2   |
| обрабатывающая   | 258,3                                | 177,6 | 231,9 | 82,6  | 56,3  |
| производство и распределение электроэнергии, газа и воды                     | 195,0                                | 1,6   | 139,6 | 0,4   | 0,3   |
| Строительство  | 25,8                                 | 6,9   | -     | -     | -     |
| Торговля; ремонт автомобилей бытовых изделий и предметов личного пользования | 0,7                                  | -     | 21,8  | 9,4   | -     |
| Гостиницы и рестораны  | -                                    | -     | -     | -     | -     |
| Транспорт и связь  | 88,9                                 | 52,5  | 26,9  | 6,8   | 3,2   |
| Финансовая деятельность  | -                                    | -     | -     | -     | -     |
| Операции с недвижимым имуществом, аренда и предоставление услуг потребителям | 13,2                                 | 0,5   | 1,6   | -     | 2,4   |
| Государственное управление   | -                                    | -     | -     | -     | -     |
| Образование  | 0,1                                  | -     | -     | -     | -     |
| Здравоохранение и предоставление социальных услуг                            | -                                    | -     | -     | -     | 1,0   |
| Предоставление коммунальных, социальных и персональных услуг                 | 0,5                                  | 1,0   | 0,1   | -     | -     |
| Деятельность экстерриториальных организаций                                  | -                                    | -     | -     | -     | -     |

продолжение

|  | в том числе                              |         |         |         |         |
|--|--|---------|---------|---------|---------|
|  | расходы по обеспечению работников жильем |         |         |         |         |
|  | 2005                                     | 2006    | 2007    | 2008    | 2009    |
|  | <b>По всем видам деятельности</b>        | 7 033,0 | 9 262,1 | 5 917,8 | 9 716,4 |
| Сельское хозяйство, охота и лесное хозяйство                                 | 25,1                                     | 23,3    | 45,6    | 20,4    | 27,8    |
| Рыболовство, рыбоводство   | -  | -       | -       | -       | 0,8     |
| Промышленность   | 1 864,5                                  | 4 479,0 | 1 967,6 | 2 365,4 | 2 687,2 |
| горнодобывающая  | 1 218,1                                  | 3 585,3 | 674,0   | 1 131,6 | 1 263,6 |
| обрабатывающая   | 234,1                                    | 539,3   | 1 210,1 | 597,1   | 1 333,4 |
| производство и распределение электроэнергии, газа и воды                     | 412,3                                    | 354,4   | 83,5    | 636,7   | 90,2    |
| Строительство  | 493,9                                    | 191,9   | 186,2   | 1 293,7 | 1 155,7 |
| Торговля; ремонт автомобилей бытовых изделий и предметов личного пользования | 48,2                                     | 77,5    | 96,9    | 205,7   | 283,5   |
| Гостиницы и рестораны  | 14,8                                     | 18,3    | 14,3    | 45,2    | 128,3   |
| Транспорт и связь  | 1 156,9                                  | 2 277,6 | 1 094,5 | 2 270,8 | 2 133,2 |
| Финансовая деятельность  | 42,8                                     | 100,6   | 71,4    | 604,0   | 377,6   |
| Операции с недвижимым имуществом, аренда и предоставление услуг потребителям | 2 139,4                                  | 828,9   | 878,8   | 1 426,7 | 1 458,9 |
| Государственное управление   | 888,8                                    | 965,1   | 1 286,6 | 898,2   | 877,9   |
| Образование  | 108,9                                    | 118,9   | 146,8   | 197,7   | 502,3   |
| Здравоохранение и предоставление социальных услуг                            | 10,8                                     | 56,6    | 41,9    | 191,6   | 479,8   |
| Предоставление коммунальных, социальных и персональных услуг                 | 239,0                                    | 124,6   | 68,9    | 197,0   | 422,0   |
| Деятельность экстерриториальных организаций                                  | -  | -       | 18,1    | -       | -       |

продолжение

|  | в том числе                                   |         |         |          |          |
|--|---|---------|---------|----------|----------|
|  | расходы по подготовке и переподготовке кадров |         |         |          |          |
|  | 2005  | 2006    | 2007    | 2008     | 2009     |
| <b>По всем видам деятельности</b>  | 4 996,6                                       | 6 872,9 | 9 262,1 | 14 170,0 | 14 133,3 |
| Сельское хозяйство, охота и лесное хозяйство                                 | 18,0  | 17,4    | 27,6    | 46,7     | 22,5     |
| Рыболовство, рыбоводство   | 0,0   | 0,1     | 0,1     | 0,3      | 0,0      |
| Промышленность   | 2 846,4                                       | 3 397,2 | 3 855,6 | 4 631,0  | 5 645,7  |
| горнодобывающая  | 2 168,0                                       | 2 575,2 | 2 642,0 | 2 868,1  | 3 993,7  |
| обрабатывающая   | 531,3   | 647,9   | 1 002,4 | 1 309,3  | 1 146,0  |
| производство и распределение электроэнергии, газа и воды                     | 147,1   | 174,0   | 211,2   | 453,6    | 506,1    |
| Строительство  | 165,1   | 140,0   | 278,5   | 422,2    | 536,9    |
| Торговля; ремонт автомобилей бытовых изделий и предметов личного пользования | 98,3  | 91,8    | 116,0   | 261,2    | 215,1    |
| Гостиницы и рестораны  | 180,3   | 6,1     | 25,0    | 103,0    | 60,3     |
| Транспорт и связь  | 792,7   | 1 729,3 | 2 255,3 | 4 797,3  | 2 640,8  |
| Финансовая деятельность  | 294,5   | 391,4   | 1 079,5 | 760,4    | 288,6    |
| Операции с недвижимым имуществом, аренда и предоставление услуг потребителям | 242,4   | 418,3   | 793,6   | 1 506,1  | 2 882,2  |
| Государственное управление   | 51,8  | 104,7   | 231,8   | 446,1    | 433,2    |
| Образование  | 151,3   | 172,3   | 245,1   | 650,6    | 710,3    |
| Здравоохранение и предоставление социальных услуг                            | 99,5  | 330,7   | 295,2   | 386,9    | 556,2    |
| Предоставление коммунальных, социальных и персональных услуг                 | 56,3  | 73,7    | 58,9    | 158,3    | 141,6    |
| Деятельность экстерриториальных организаций                                  | -   | -       | -       | -        | -        |

продолжение

|  | в том числе   |         |          |         |         |
|--|---|---------|----------|---------|---------|
|  | расходы на культурно-просветительные, оздоровительные мероприятия |         |          |         |         |
|  | 2005  | 2006    | 2007     | 2008    | 2009    |
| <b>По всем видам деятельности</b>  | 7 540,9   | 9 492,1 | 10 001,9 | 7 797,9 | 4 614,4 |
| Сельское хозяйство, охота и лесное хозяйство                                 | 94,2  | 83,2    | 82,3     | 97,4    | 98,9    |
| Рыболовство, рыбоводство   | 0,5   | 0,5     | 1,6      | 0,4     | 4,4     |
| Промышленность   | 4 694,3   | 5 749,2 | 5 968,1  | 3 553,0 | 2 638,1 |
| горнодобывающая  | 2 215,3   | 2 639,4 | 2 737,3  | 1 517,6 | 1 450,3 |
| обрабатывающая   | 2 181,5   | 2 703,1 | 2 687,2  | 1 743,9 | 1 040,8 |
| производство и распределение электроэнергии, газа и воды                     | 297,4   | 406,6   | 543,6    | 291,5   | 147,0   |
| Строительство  | 236,2   | 259,8   | 266,3    | 107,3   | 113,4   |
| Торговля; ремонт автомобилей бытовых изделий и предметов личного пользования | 54,3  | 256,5   | 178,7    | 91,1    | 71,6    |
| Гостиницы и рестораны  | 12,1  | 2,3     | 19,5     | 13,3    | 23,8    |
| Транспорт и связь  | 1 389,3   | 1 540,3 | 1 792,7  | 1 041,6 | 576,4   |
| Финансовая деятельность  | 143,2   | 380,4   | 435,4    | 281,2   | 128,4   |
| Операции с недвижимым имуществом, аренда и предоставление услуг потребителям | 283,2   | 419,1   | 462,3    | 1 784,1 | 272,4   |
| Государственное управление   | 294,1   | 249,0   | 287,0    | 48,1    | 63,3    |
| Образование  | 99,9  | 84,3    | 165,8    | 145,5   | 125,0   |
| Здравоохранение и предоставление социальных услуг                            | 141,9   | 167,2   | 172,5    | 164,5   | 69,0    |
| Предоставление коммунальных, социальных и персональных услуг                 | 97,8  | 300,1   | 169,6    | 470,4   | 429,8   |
| Деятельность экстерриториальных организаций                                  | -   | -       | -        | -       | -       |

продолжение

|  | в том числе                                    |           |           |           |           |
|--|--|-----------|-----------|-----------|-----------|
|  | начисления на облагаемый фонд заработной платы |           |           |           |           |
|  | 2005   | 2006      | 2007      | 2008      | 2009      |
| <b>По всем видам деятельности</b>  | 157 643,2                                      | 192 602,9 | 236 960,0 | 238 754,2 | 253 609,3 |
| Сельское хозяйство, охота и лесное хозяйство                                 | 2 378,6  | 2 717,1   | 3 144,2   | 3 594,3   | 3 876,2   |
| Рыболовство, рыбоводство   | 42,5   | 52,3      | 67,8      | 51,2      | 39,2      |
| Промышленность   | 52 302,1                                       | 60 961,3  | 71 001,5  | 73 800,5  | 70 310,6  |
| горнодобывающая  | 21 807,7                                       | 24 688,2  | 27 433,6  | 30 450,6  | 30 102,4  |
| обрабатывающая   | 23 793,2                                       | 28 462,8  | 34 404,4  | 34 497,9  | 30 504,3  |
| производство и распределение электроэнергии, газа и воды                     | 6 701,2  | 7 810,3   | 9 163,5   | 8 851,9   | 9 703,9   |
| Строительство  | 12 389,6                                       | 16 173,8  | 21 696,8  | 20 704,5  | 19 413,2  |
| Торговля; ремонт автомобилей бытовых изделий и предметов личного пользования | 4 802,9  | 6 122,8   | 8 477,1   | 9 903,9   | 10 561,5  |
| Гостиницы и рестораны  | 1 193,1  | 1 448,1   | 1 804,3   | 2 119,4   | 2 069,5   |
| Транспорт и связь  | 18 725,8                                       | 25 127,6  | 27 070,4  | 26 250,2  | 28 037,5  |
| Финансовая деятельность  | 5 790,4  | 9 464,6   | 12 797,0  | 11 950,4  | 12 790,2  |
| Операции с недвижимым имуществом, аренда и предоставление услуг потребителям | 12 741,1                                       | 15 988,1  | 19 611,9  | 22 909,8  | 27 971,4  |
| Государственное управление   | 8 712,5  | 10 034,6  | 12 467,2  | 12 769,6  | 16 178,9  |
| Образование  | 24 099,8                                       | 27 648,9  | 35 274,7  | 32 784,3  | 36 282,2  |
| Здравоохранение и предоставление социальных услуг                            | 9 436,3  | 10 964,7  | 15 743,0  | 14 412,7  | 17 125,7  |
| Предоставление коммунальных, социальных и персональных услуг                 | 5 022,1  | 5 890,2   | 7 784,9   | 7 452,0   | 8 922,5   |
| Деятельность экстерриториальных организаций                                  | 6,5  | 8,9       | 19,1      | 51,5      | 30,7      |

продолжение

|  | в том числе                                  |         |          |          |          |
|--|--|---------|----------|----------|----------|
|  | денежные пособия за счет средств организации |         |          |          |          |
|  | 2005   | 2006    | 2007     | 2008     | 2009     |
| <b>По всем видам деятельности</b>  | 8 710,4                                      | 8 572,5 | 10 802,4 | 42 320,0 | 36 455,4 |
| Сельское хозяйство, охота и лесное хозяйство                                 | 78,2   | 104,2   | 88,2     | 466,6    | 444,0    |
| Рыболовство, рыбоводство   | 1,8  | 2,0     | 5,7      | 12,0     | 2,4      |
| Промышленность   | 3 287,9                                      | 2 781,6 | 3 939,6  | 11 512,5 | 13 376,4 |
| горнодобывающая  | 998,6  | 1 114,4 | 1 567,3  | 3 307,0  | 4 407,2  |
| обрабатывающая   | 1 970,4                                      | 1 395,1 | 1 980,2  | 6 847,8  | 7 226,8  |
| производство и распределение электроэнергии, газа и воды                     | 318,9  | 272,0   | 392,1    | 1 357,7  | 1 742,4  |
| Строительство  | 672,8  | 472,1   | 1 127,3  | 4 036,8  | 2 299,1  |
| Торговля; ремонт автомобилей бытовых изделий и предметов личного пользования | 145,8  | 903,6   | 192,8    | 697,9    | 892,7    |
| Гостиницы и рестораны  | 31,7   | 51,4    | 77,3     | 245,9    | 402,0    |
| Транспорт и связь  | 1 122,9                                      | 1 426,6 | 1 873,4  | 4 584,3  | 5 786,6  |
| Финансовая деятельность  | 269,5  | 384,2   | 979,7    | 12 314,8 | 1 850,1  |
| Операции с недвижимым имуществом, аренда и предоставление услуг потребителям | 477,4  | 757,8   | 803,0    | 1 620,8  | 2 143,8  |
| Государственное управление   | 731,1  | 623,5   | 1 033,2  | 1 770,1  | 2 436,4  |
| Образование  | 163,8  | 205,5   | 333,8    | 3 086,6  | 4 257,3  |
| Здравоохранение и предоставление социальных услуг                            | 90,7   | 148,1   | 115,7    | 1 417,4  | 1 911,1  |
| Предоставление коммунальных, социальных и персональных услуг                 | 1 636,8                                      | 712,0   | 232,6    | 545,0    | 653,1    |
| Деятельность экстерриториальных организаций                                  | -  | -       | 0,1      | 9,2      | 0,5      |

продолжение

|  | в том числе                                 |       |       |         |         |
|--|---|-------|-------|---------|---------|
|  | налоги, рассматриваемые как стоимость труда |       |       |         |         |
|  | 2005  | 2006  | 2007  | 2008    | 2009    |
| <b>По всем видам деятельности</b>  | 526,2                                       | 500,0 | 855,7 | 3 092,2 | 1 979,9 |
| Сельское хозяйство, охота и лесное хозяйство                                 | 7,9   | 4,6   | 2,5   | 0,8     | 4,3     |
| Рыболовство, рыбоводство   | -   | -     | -     | 2,4     | -       |
| Промышленность   | 234,2                                       | 231,0 | 349,2 | 302,9   | 1 227,7 |
| горнодобывающая  | 28,5  | 85,4  | 286,4 | 74,0    | 556,2   |
| обрабатывающая   | 182,8                                       | 118,6 | 51,2  | 161,8   | 407,6   |
| производство и распределение электроэнергии, газа и воды                     | 22,9  | 27,0  | 11,6  | 67,0    | 263,9   |
| Строительство  | 34,3  | 68,6  | 68,3  | 637,4   | 55,7    |
| Торговля; ремонт автомобилей бытовых изделий и предметов личного пользования | 23,9  | 4,4   | 6,5   | 76,9    | 24,7    |
| Гостиницы и рестораны  | -   | -     | -     | 32,6    | 13,0    |
| Транспорт и связь  | 116,2                                       | 16,3  | 131,0 | 165,6   | 288,5   |
| Финансовая деятельность  | 12,8  | 8,6   | 44,5  | 1,3     | 31,1    |
| Операции с недвижимым имуществом, аренда и предоставление услуг потребителям | 29,1  | 113,0 | 88,2  | 1 451,1 | 30,0    |
| Государственное управление   | 19,3  | 8,7   | 15,1  | 74,1    | 45,3    |
| Образование  | 33,9  | 37,1  | 126,9 | 42,3    | 125,9   |
| Здравоохранение и предоставление социальных услуг                            | 8,0   | 5,4   | 19,8  | 196,3   | 105,6   |
| Предоставление коммунальных, социальных и персональных услуг                 | 6,7   | 2,1   | 3,6   | 108,5   | 28,2    |
| Деятельность экстерриториальных организаций                                  | -   | -     | -     | -       | -       |

окончание

|  | в том числе    |          |          |          |          |
|--|----------------|----------|----------|----------|----------|
|  | другие расходы |          |          |          |          |
|  | 2005           | 2006     | 2007     | 2008     | 2009     |
| <b>По всем видам деятельности</b>  | 39 383,6       | 49 565,3 | 79 720,9 | 52 249,7 | 59 238,4 |
| Сельское хозяйство, охота и лесное хозяйство                                 | 470,3          | 647,0    | 922,6    | 254,1    | 202,9    |
| Рыболовство, рыбоводство   | 6,1            | 10,1     | 12,7     | 2,2      | 5,6      |
| Промышленность   | 17 172,2       | 19 521,5 | 27 754,3 | 28 950,9 | 30 721,4 |
| горнодобывающая  | 7 751,3        | 7 926,8  | 11 147,2 | 13 009,6 | 14 731,8 |
| обрабатывающая   | 7 703,1        | 9 418,1  | 13 462,9 | 13 491,8 | 13 161,9 |
| производство и распределение электроэнергии, газа и воды                     | 1 717,9        | 2 176,5  | 3 144,2  | 2 449,6  | 2 827,6  |
| Строительство  | 3 038,1        | 3 591,8  | 6 165,7  | 3 518,3  | 3 224,0  |
| Торговля; ремонт автомобилей бытовых изделий и предметов личного пользования | 585,9          | 1 201,5  | 2 361,2  | 1 143,5  | 745,9    |
| Гостиницы и рестораны  | 209,4          | 295,4    | 2 134,9  | 118,7    | 164,7    |
| Транспорт и связь  | 4 231,4        | 4 825,8  | 7 441,8  | 5 805,4  | 5 633,5  |
| Финансовая деятельность  | 1 013,9        | 1 905,8  | 5 141,4  | 1 494,2  | 1 517,1  |
| Операции с недвижимым имуществом, аренда и предоставление услуг потребителям | 2 833,7        | 4 119,9  | 6 305,7  | 3 847,7  | 4 734,4  |
| Государственное управление   | 2 249,5        | 3 027,3  | 5 098,5  | 3 132,8  | 4 725,6  |
| Образование  | 4 499,8        | 6 287,1  | 10 185,8 | 1 895,0  | 3 904,5  |
| Здравоохранение и предоставление социальных услуг                            | 1 904,5        | 2 614,0  | 4 121,2  | 1 386,7  | 1 728,5  |
| Предоставление коммунальных, социальных и персональных услуг                 | 1 168,1        | 1 516,7  | 2 072,7  | 699,4    | 1 930,5  |
| Деятельность экстерриториальных организаций                                  | 0,7            | 1,3      | 2,4      | 0,8      | -        |

## Стоимость затрат на содержание рабочей силы по регионам Республики Казахстан

млн. тенге

|                             | Общая сумма затрат на содержание рабочей силы |             |             |             |             |
|-----------------------------|---|-------------|-------------|-------------|-------------|
|                             | 2005  | 2006        | 2007        | 2008        | 2009        |
| <b>Республика Казахстан</b> | 1 379 324,5                                   | 1 727 767,5 | 2 316 193,2 | 2 699 441,3 | 2 948 677,9 |
| Ақмолинская                 | 49 412,6                                      | 59 463,2    | 79 611,1    | 91 198,7    | 103 545,0   |
| Ақтөбинская                 | 73 820,1                                      | 89 396,6    | 117 539,2   | 135 756,5   | 142 159,0   |
| Алматынсыя                  | 56 768,4                                      | 73 608,5    | 103 109,2   | 112 072,5   | 131 874,4   |
| Атырауская                  | 117 969,1                                     | 145 168,0   | 195 565,9   | 237 806,5   | 271 784,9   |
| Западно-Казахстанская       | 57 782,9                                      | 67 894,9    | 88 254,1    | 104 590,7   | 127 747,8   |
| Жамбылская                  | 40 898,6                                      | 49 822,9    | 64 774,8    | 72 533,6    | 84 907,5    |
| Қарағандинская              | 137 142,5                                     | 166 729,5   | 215 267,9   | 262 369,4   | 273 264,3   |
| Қостанайская                | 63 276,8                                      | 77 772,5    | 102 633,3   | 117 595,2   | 127 516,5   |
| Қызылординская              | 42 219,7                                      | 52 775,6    | 73 790,6    | 86 448,5    | 98 728,4    |
| Мангистауская               | 95 286,3                                      | 109 129,0   | 133 948,7   | 170 161,4   | 203 671,9   |
| Южно-Казахстанская          | 79 165,7                                      | 97 487,7    | 134 041,0   | 151 470,1   | 176 039,3   |
| Павлодарская                | 75 960,2                                      | 93 393,2    | 120 272,1   | 136 542,3   | 145 416,5   |
| Северо-Казахстанская        | 39 181,8                                      | 51 178,8    | 62 550,6    | 70 597,8    | 79 742,6    |
| Восточно-Казахстанская      | 104 398,8                                     | 131 230,8   | 172 405,3   | 193 564,5   | 206 346,3   |
| г. Астана                   | 103 252,7                                     | 143 439,7   | 189 003,1   | 224 661,5   | 243 931,9   |
| г. Алматы                   | 242 788,4                                     | 319 276,6   | 463 426,3   | 532 072,2   | 532 001,6   |

продолжение

|                             | в том числе                   |             |             |             |             |
|-----------------------------|-------------------------------|-------------|-------------|-------------|-------------|
|                             | фонд заработной платы – всего |             |             |             |             |
|                             | 2005                          | 2006        | 2007        | 2008        | 2009        |
| <b>Республика Казахстан</b> | 1 153 490,7                   | 1 450 899,7 | 1 962 672,5 | 2 331 340,9 | 2 568 112,3 |
| Ақмолинская                 | 41 568,2                      | 50 993,9    | 68 277,0    | 79 842,3    | 91 761,9    |
| Ақтөбинская                 | 60 156,0                      | 74 941,0    | 98 286,2    | 115 250,0   | 122 734,0   |
| Алматынсыя                  | 48 324,7                      | 62 731,3    | 87 543,6    | 98 754,6    | 114 703,6   |
| Атырауская                  | 98 056,1                      | 120 772,5   | 168 610,6   | 202 190,8   | 233 895,9   |
| Западно-Казахстанская       | 49 084,4                      | 56 950,9    | 74 438,7    | 90 328,6    | 110 461,8   |
| Жамбылская                  | 34 832,3                      | 42 509,8    | 55 665,0    | 63 234,8    | 74 514,7    |
| Қарағандинская              | 112 608,7                     | 138 319,9   | 179 632,1   | 220 341,9   | 233 271,9   |
| Қостанайская                | 52 993,2                      | 65 217,4    | 86 786,8    | 102 538,4   | 111 387,3   |
| Қызылординская              | 36 545,0                      | 45 491,2    | 63 183,2    | 75 960,5    | 88 729,7    |
| Мангистауская               | 76 676,0                      | 89 280,4    | 109 728,2   | 144 325,7   | 170 454,4   |
| Южно-Казахстанская          | 65 932,6                      | 82 284,2    | 113 764,3   | 132 211,6   | 156 604,3   |
| Павлодарская                | 62 599,2                      | 77 459,5    | 101 007,7   | 117 618,9   | 126 347,8   |
| Северо-Казахстанская        | 33 228,0                      | 40 935,2    | 53 962,0    | 62 469,9    | 70 864,0    |
| Восточно-Казахстанская      | 88 319,0                      | 111 100,4   | 145 578,1   | 168 392,6   | 180 896,6   |
| г. Астана                   | 85 719,8                      | 118 051,7   | 161 607,5   | 194 755,8   | 212 141,0   |
| г. Алматы                   | 206 847,4                     | 273 860,2   | 394 601,6   | 463 124,4   | 469 343,4   |

продолжение

|                             | в том числе                       |             |             |             |             |
|-----------------------------|-----------------------------------|-------------|-------------|-------------|-------------|
|                             | заработная плата в денежной форме |             |             |             |             |
|                             | 2005                              | 2006        | 2007        | 2008        | 2009        |
| <b>Республика Казахстан</b> | 1 152 148,3                       | 1 449 924,3 | 1 961 712,2 | 2 330 887,8 | 2 567 753,1 |
| Ақмолинская                 | 41 462,6                          | 50 896,9    | 68 195,3    | 79 825,2    | 91 736,7    |
| Ақтөбинская                 | 60 129,0                          | 74 941,0    | 98 286,2    | 115 250,0   | 122 734,0   |
| Алматынсыя                  | 48 099,9                          | 62 492,3    | 87 272,4    | 98 674,4    | 114 703,6   |
| Атырауская                  | 98 044,4                          | 120 766,2   | 168 603,7   | 202 190,8   | 233 895,9   |
| Западно-Казахстанская       | 49 080,0                          | 56 948,2    | 74 435,7    | 90 308,6    | 110 445,8   |
| Жамбылская                  | 34 775,2                          | 42 473,6    | 55 629,4    | 63 225,7    | 74 503,6    |
| Қарағандинская              | 112 479,6                         | 138 253,7   | 179 564,3   | 220 332,1   | 233 264,7   |
| Қостанайская                | 52 932,8                          | 65 111,8    | 86 642,7    | 102 473,1   | 111 274,8   |
| Қызылординская              | 36 354,4                          | 45 309,9    | 63 151,8    | 75 930,1    | 88 729,7    |

продолжение

|                        | в том числе                       |           |           |           |           |
|------------------------|-----------------------------------|-----------|-----------|-----------|-----------|
|                        | заработная плата в денежной форме |           |           |           |           |
|                        | 2005                              | 2006      | 2007      | 2008      | 2009      |
| Мангистауская          | 76 670,5                          | 89 280,4  | 109 728,2 | 144 325,7 | 170 454,4 |
| Южно-Казахстанская     | 65 814,9                          | 82 234,7  | 113 732,8 | 132 178,0 | 156 575,7 |
| Павлодарская           | 62 563,3                          | 77 433,1  | 101 002,4 | 117 618,9 | 126 347,8 |
| Северо-Казахстанская   | 33 201,8                          | 40 915,5  | 53 921,7  | 62 404,3  | 70 807,1  |
| Восточно-Казахстанская | 88 008,8                          | 110 960,0 | 145 338,3 | 168 273,7 | 180 810,3 |
| г. Астана              | 85 683,7                          | 118 046,9 | 161 605,6 | 194 752,5 | 212 137,8 |
| г. Алматы              | 206 847,4                         | 273 860,2 | 394 601,6 | 463 124,4 | 469 331,4 |

продолжение

|                             | в том числе                          |       |       |       |       |
|-----------------------------|--------------------------------------|-------|-------|-------|-------|
|                             | заработная плата в натуральной форме |       |       |       |       |
|                             | 2005                                 | 2006  | 2007  | 2008  | 2009  |
| <b>Республика Казахстан</b> | 1 342,4                              | 975,3 | 960,2 | 453,1 | 359,2 |
| Акмолинская                 | 105,5                                | 97,0  | 81,7  | 17,0  | 25,2  |
| Актюбинская                 | 27,0                                 | -     | -     | -     | -     |
| Алматинская                 | 224,9                                | 239,0 | 271,2 | 80,2  | -     |
| Атырауская                  | 11,7                                 | 6,3   | 6,8   | -     | -     |
| Западно-Казахстанская       | 4,4                                  | 2,8   | 3,0   | 20,1  | 16,0  |
| Жамбылская                  | 57,1                                 | 36,2  | 35,6  | 9,1   | 11,1  |
| Карагандинская              | 129,1                                | 66,3  | 67,7  | 9,8   | 7,2   |
| Костанайская                | 60,4                                 | 105,7 | 144,1 | 65,2  | 112,5 |
| Кызылординская              | 190,7                                | 181,2 | 31,4  | 30,4  | -     |
| Мангистауская               | 5,4                                  | -     | -     | -     | -     |
| Южно-Казахстанская          | 117,7                                | 49,5  | 31,5  | 33,6  | 28,5  |
| Павлодарская                | 36,0                                 | 26,4  | 5,3   | -     | -     |
| Северо-Казахстанская        | 26,3                                 | 19,7  | 40,3  | 65,6  | 56,9  |
| Восточно-Казахстанская      | 310,2                                | 140,4 | 239,8 | 118,9 | 86,4  |
| г. Астана                   | 36,1                                 | 4,8   | 1,8   | 3,2   | 3,3   |
| г. Алматы                   | -                                    | -     | -     | -     | 12,1  |

продолжение

|                             | в том числе                              |         |         |         |          |
|-----------------------------|--|---------|---------|---------|----------|
|                             | расходы по обеспечению работников жильем |         |         |         |          |
|                             | 2005                                     | 2006    | 2007    | 2008    | 2009     |
| <b>Республика Казахстан</b> | 7 033,0                                  | 9 262,1 | 5 917,8 | 9 716,4 | 10 534,9 |
| Акмолинская                 | 42,3                                     | 109,0   | 155,1   | 41,4    | 215,4    |
| Актюбинская                 | 831,0                                    | 102,5   | 328,3   | 193,8   | 210,9    |
| Алматинская                 | 118,7                                    | 182,3   | 1 077,2 | 331,6   | 219,0    |
| Атырауская                  | 822,6                                    | 2 044,3 | 502,6   | 1 122,2 | 984,8    |
| Западно-Казахстанская       | 611,4                                    | 71,7    | 36,2    | 196,0   | 390,9    |
| Жамбылская                  | 102,6                                    | 121,6   | 127,7   | 99,4    | 255,5    |
| Карагандинская              | 224,3                                    | 301,4   | 261,7   | 281,5   | 466,2    |
| Костанайская                | 68,5                                     | 54,1    | 83,2    | 56,2    | 90,0     |
| Кызылординская              | 147,9                                    | 116,7   | 313,4   | 380,2   | 176,7    |
| Мангистауская               | 164,6                                    | 345,1   | 349,8   | 1 506,1 | 2 188,2  |
| Южно-Казахстанская          | 61,2                                     | 70,5    | 151,2   | 283,6   | 264,1    |
| Павлодарская                | 149,6                                    | 138,0   | 177,7   | 877,4   | 261,7    |
| Северо-Казахстанская        | 165,6                                    | 192,4   | 226,5   | 137,2   | 176,1    |
| Восточно-Казахстанская      | 275,5                                    | 398,8   | 377,1   | 292,7   | 703,8    |
| г. Астана                   | 2 780,4                                  | 4 299,6 | 967,0   | 2 270,7 | 1 382,7  |
| г. Алматы                   | 466,8                                    | 714,3   | 783,1   | 1 646,4 | 2 549,2  |

продолжение

|                             | в том числе                                   |         |         |          |          |
|-----------------------------|---|---------|---------|----------|----------|
|                             | расходы по подготовке и переподготовке кадров |         |         |          |          |
|                             | 2005  | 2006    | 2007    | 2008     | 2009     |
| <b>Республика Казахстан</b> | 4 996,6                                       | 6 872,9 | 9 262,1 | 14 170,0 | 14 133,3 |
| Ақмолинская                 | 87,1  | 114,2   | 199,0   | 287,5    | 278,3    |
| Ақтөбінская                 | 424,7   | 366,9   | 1 048,3 | 968,7    | 703,8    |
| Алматынська                 | 85,6  | 114,2   | 220,0   | 217,4    | 249,2    |
| Атырауская                  | 736,8   | 820,3   | 406,1   | 1 074,7  | 3 033,7  |
| Западно-Казахстанская       | 50,9  | 68,7    | 126,1   | 162,5    | 314,8    |
| Жамбылская                  | 72,2  | 50,6    | 113,8   | 228,1    | 176,6    |
| Қарағандинская              | 315,9   | 316,0   | 626,7   | 2 131,3  | 919,3    |
| Қостанайская                | 96,7  | 168,1   | 222,6   | 300,8    | 248,3    |
| Қызылординская              | 130,3   | 520,6   | 789,0   | 771,3    | 962,8    |
| Мангистауская               | 1 097,4                                       | 558,6   | 573,9   | 1 092,5  | 1 956,4  |
| Южно-Казахстанская          | 208,8   | 374,9   | 442,2   | 512,0    | 643,4    |
| Павлодарская                | 153,8   | 743,1   | 252,2   | 506,8    | 424,3    |
| Северо-Казахстанская        | 63,5  | 97,9    | 119,0   | 217,0    | 192,3    |
| Восточно-Казахстанская      | 196,1   | 213,8   | 295,9   | 643,7    | 382,6    |
| г. Астана                   | 218,1   | 1 073,7 | 1 444,1 | 3 043,7  | 1 860,4  |
| г. Алматы                   | 1 058,6                                       | 1 271,4 | 2 383,0 | 2 012,1  | 1 787,1  |

продолжение

|                             | в том числе   |         |          |         |         |
|-----------------------------|---|---------|----------|---------|---------|
|                             | расходы на культурно-просветительные, оздоровительные мероприятия |         |          |         |         |
|                             | 2005  | 2006    | 2007     | 2008    | 2009    |
| <b>Республика Казахстан</b> | 7 540,9   | 9 492,1 | 10 001,9 | 7 797,9 | 4 614,4 |
| Ақмолинская                 | 104,9   | 107,8   | 187,3    | 161,5   | 113,7   |
| Ақтөбінская                 | 749,2   | 1 317,4 | 981,5    | 330,3   | 390,2   |
| Алматынська                 | 92,0  | 105,8   | 249,8    | 92,8    | 74,6    |
| Атырауская                  | 1 049,8   | 1 171,5 | 1 212,9  | 1 545,1 | 238,4   |
| Западно-Казахстанская       | 88,2  | 243,4   | 228,6    | 57,6    | 85,6    |
| Жамбылская                  | 76,1  | 90,2    | 123,0    | 85,9    | 84,2    |
| Қарағандинская              | 1 457,8   | 1 682,0 | 1 270,6  | 1 391,6 | 728,2   |
| Қостанайская                | 180,6   | 148,4   | 176,0    | 322,0   | 235,0   |
| Қызылординская              | 176,4   | 163,2   | 288,0    | 239,2   | 164,4   |
| Мангистауская               | 993,1   | 1 150,6 | 1 229,0  | 889,1   | 970,7   |
| Южно-Казахстанская          | 208,5   | 174,0   | 246,7    | 233,4   | 115,9   |
| Павлодарская                | 634,6   | 764,6   | 988,0    | 344,3   | 226,0   |
| Северо-Казахстанская        | 67,8  | 71,0    | 88,5     | 81,9    | 88,9    |
| Восточно-Казахстанская      | 228,7   | 394,9   | 846,0    | 565,0   | 355,5   |
| г. Астана                   | 623,7   | 867,6   | 872,4    | 670,5   | 174,8   |
| г. Алматы                   | 809,3   | 1 039,6 | 1 013,5  | 787,8   | 568,4   |

продолжение

|                             | в том числе                                    |           |           |           |           |
|-----------------------------|--|-----------|-----------|-----------|-----------|
|                             | начисления на облагаемый фонд заработной платы |           |           |           |           |
|                             | 2005   | 2006      | 2007      | 2008      | 2009      |
| <b>Республика Казахстан</b> | 157 643,2                                      | 192 602,9 | 236 960,0 | 238 754,2 | 253 609,3 |
| Ақмолинская                 | 6 143,7  | 6 636,5   | 8 380,2   | 8 268,1   | 8 541,6   |
| Ақтөбінская                 | 8 321,8  | 9 393,4   | 11 669,1  | 12 374,8  | 11 530,3  |
| Алматынська                 | 6 621,4  | 8 279,6   | 10 709,5  | 10 229,0  | 12 731,1  |
| Атырауская                  | 13 629,3                                       | 15 513,9  | 18 945,6  | 22 920,9  | 25 931,1  |
| Западно-Казахстанская       | 6 448,2  | 8 785,8   | 10 262,9  | 11 342,3  | 13 157,4  |
| Жамбылская                  | 4 881,5  | 5 758,9   | 6 887,9   | 6 462,7   | 7 091,4   |
| Қарағандинская              | 16 484,3                                       | 19 355,8  | 24 196,3  | 24 682,8  | 22 398,0  |
| Қостанайская                | 7 004,8  | 8 321,8   | 10 104,3  | 10 236,6  | 10 429,1  |
| Қызылординская              | 4 292,6  | 5 150,7   | 7 029,2   | 7 533,7   | 6 922,1   |

продолжение

|                        | в том числе                                    |          |          |          |          |
|------------------------|--|----------|----------|----------|----------|
|                        | начисления на облагаемый фонд заработной платы |          |          |          |          |
|                        | 2005   | 2006     | 2007     | 2008     | 2009     |
| Мангистауская          | 12 785,3                                       | 13 759,9 | 15 837,6 | 14 705,9 | 16 795,5 |
| Южно-Казахстанская     | 9 953,5  | 10 854,7 | 13 827,7 | 13 712,1 | 14 307,1 |
| Павлодарская           | 8 796,9  | 10 141,2 | 12 294,9 | 11 817,0 | 12 249,5 |
| Северо-Казахстанская   | 4 761,2  | 9 022,6  | 6 846,0  | 6 029,3  | 6 542,0  |
| Восточно-Казахстанская | 11 518,1                                       | 13 993,4 | 16 953,0 | 16 483,8 | 16 880,2 |
| г. Астана              | 10 679,7                                       | 14 252,2 | 18 235,3 | 19 078,0 | 21 155,9 |
| г. Алматы              | 25 320,9                                       | 33 382,4 | 44 780,6 | 42 877,2 | 46 946,9 |

продолжение

|                             | в том числе                                  |         |          |          |          |
|-----------------------------|--|---------|----------|----------|----------|
|                             | денежные пособия за счет средств организации |         |          |          |          |
|                             | 2005   | 2006    | 2007     | 2008     | 2009     |
| <b>Республика Казахстан</b> | 8 710,4                                      | 8 572,5 | 10 802,4 | 42 320,0 | 36 455,4 |
| Акмолинская                 | 148,1  | 153,7   | 211,4    | 1 733,2  | 1 283,6  |
| Актюбинская                 | 344,1  | 486,1   | 616,3    | 1 605,9  | 1 737,7  |
| Алматинская                 | 259,0  | 342,9   | 536,2    | 1 101,9  | 1 786,6  |
| Атырауская                  | 427,9  | 766,9   | 954,2    | 2 268,0  | 2 312,6  |
| Западно-Казахстанская       | 251,7  | 198,3   | 409,5    | 1 162,1  | 1 264,8  |
| Жамбылская                  | 148,1  | 187,0   | 224,5    | 998,4    | 1 290,7  |
| Карагандинская              | 1 732,8                                      | 1 035,7 | 1 608,7  | 4 528,2  | 5 416,3  |
| Костанайская                | 220,0  | 189,2   | 242,0    | 1 324,6  | 1 452,5  |
| Кызылординская              | 52,7   | 184,3   | 306,9    | 762,8    | 824,7    |
| Мангистауская               | 728,3  | 609,0   | 899,2    | 1 941,6  | 2 801,1  |
| Южно-Казахстанская          | 322,6  | 383,4   | 387,8    | 1 451,4  | 1 683,3  |
| Павлодарская                | 310,5  | 369,0   | 410,4    | 1 804,7  | 2 356,9  |
| Северо-Казахстанская        | 278,7  | 240,2   | 305,3    | 758,4    | 879,1    |
| Восточно-Казахстанская      | 356,9  | 480,7   | 702,4    | 2 846,7  | 3 428,1  |
| г. Астана                   | 810,3  | 1 913,1 | 1 164,9  | 2 123,2  | 2 882,1  |
| г. Алматы                   | 2 318,8                                      | 1 032,9 | 1 822,8  | 15 908,9 | 5 055,3  |

продолжение

|                             | в том числе                                 |       |       |         |         |
|-----------------------------|---|-------|-------|---------|---------|
|                             | налоги, рассматриваемые как стоимость труда |       |       |         |         |
|                             | 2005  | 2006  | 2007  | 2008    | 2009    |
| <b>Республика Казахстан</b> | 526,2                                       | 500,0 | 855,7 | 3 092,2 | 1 979,9 |
| Акмолинская                 | -   | -     | -     | -       | 5,9     |
| Актюбинская                 | -   | -     | -     | 33,7    | -       |
| Алматинская                 | 50,4  | 7,7   | -     | 19,5    | 60,3    |
| Атырауская                  | 28,8  | 16,3  | -     | 1 945,1 | 23,2    |
| Западно-Казахстанская       | 16,1  | 60,4  | -     | 4,9     | 2,9     |
| Жамбылская                  | 41,3  | 100,9 | 227,9 | 303,3   | 126,5   |
| Карагандинская              | -   | 0,1   | -     | 77,8    | 49,6    |
| Костанайская                | 0,2   | 0,2   | -     | -       | 2,7     |
| Кызылординская              | 22,9  | 70,7  | 49,0  | 36,7    | 30,6    |
| Мангистауская               | 129,5                                       | 78,6  | 213,2 | 179,1   | 721,2   |
| Южно-Казахстанская          | 132,4                                       | 164,9 | 196,6 | 164,0   | 209,9   |
| Павлодарская                | 15,5  | -     | -     | 31,5    | 55,0    |
| Северо-Казахстанская        | 87,2  | -     | 100,6 | 8,5     | 0,0     |
| Восточно-Казахстанская      | 1,9   | -     | -     | -       | 1,0     |
| г. Астана                   | -   | -     | 68,5  | 11,6    | 229,7   |
| г. Алматы                   | -   | -     | -     | 276,4   | 461,6   |

|                             | в том числе    |          |          |          |          |
|-----------------------------|----------------|----------|----------|----------|----------|
|                             | другие расходы |          |          |          |          |
|                             | 2005           | 2006     | 2007     | 2008     | 2009     |
| <b>Республика Казахстан</b> | 39 383,6       | 49 565,3 | 79 720,9 | 52 249,7 | 59 238,4 |
| Ақмолинская                 | 1 318,3        | 1 348,1  | 2 201,0  | 864,8    | 1 344,6  |
| Ақтөбинская                 | 2 993,4        | 2 789,3  | 4 609,6  | 4 999,2  | 4 852,1  |
| Алматынсыя                  | 1 216,6        | 1 844,7  | 2 772,9  | 1 325,6  | 2 050,1  |
| Атырауская                  | 3 217,6        | 4 062,3  | 4 933,9  | 4 739,9  | 5 365,2  |
| Западно-Казахстанская       | 1 232,0        | 1 515,7  | 2 752,1  | 1 336,7  | 2 069,6  |
| Жамбылская                  | 744,4          | 1 003,9  | 1 405,0  | 1 121,1  | 1 368,0  |
| Қарағандинская              | 4 318,7        | 5 718,5  | 7 671,9  | 8 934,3  | 10 014,8 |
| Қостанайская                | 2 712,7        | 3 673,3  | 5 018,5  | 2 816,6  | 3 671,7  |
| Қызылординская              | 852,0          | 1 078,2  | 1 831,9  | 763,9    | 917,6    |
| Мангистауская               | 2 712,1        | 3 346,8  | 5 117,8  | 5 521,5  | 7 784,5  |
| Южно-Казахстанская          | 2 346,0        | 3 181,1  | 5 024,6  | 2 902,0  | 2 211,5  |
| Павлодарская                | 3 300,0        | 3 777,7  | 5 141,1  | 3 541,6  | 3 495,2  |
| Северо-Казахстанская        | 529,7          | 619,4    | 902,6    | 895,5    | 1 000,1  |
| Восточно-Казахстанская      | 3 502,7        | 4 648,7  | 7 652,9  | 4 340,0  | 3 698,4  |
| г. Астана                   | 2 420,7        | 2 981,8  | 4 643,5  | 2 708,1  | 4 105,3  |
| г. Алматы                   | 5 966,6        | 7 975,8  | 18 041,6 | 5 438,9  | 5 289,7  |

### Әдіснамалық түсініктемелер

Еңбекке ақы төлеу бойынша деректерді жариялау кезінде Халықаралық Еңбек Ұйымының (ХЕҰ) стандарттары мен ұсынымдарына негізделген ұғымдар мен анықтамалар пайдаланылады.

**Жалақы** – еңбек үшін қызметкердің біліктілігіне қарай, орындалатын жұмыстың күрделілігіне, санына, сапасына және шартына сәйкес сыйақы, сондай-ақ өтемақы және ынталандырушы сипатындағы төлемдер.

**Бір қызметкердің орташа айлық атаулы жалақысы** жалақының есептелген қорының сомасын қызметкерлердің нақты санына және есепті кезеңдегі айлар санына бөлу жолымен анықталады.

Қызметкерлердің орташа жалақысы бойынша ай сайынғы деректер нақты кезеңде есеп берген кәсіпорындардың салыстырма шеңбері бойынша есептеледі.

**Атаулы жалақы индексі** – есепті кезеңде базистік кезеңмен салыстырғанда жалақының өзгеруін сипаттайтын салыстырмалы көрсеткіш.

**Нақты жалақы индексі** – есепті кезеңдегі бағаның өзгеруін ескере отырып базистік кезеңмен салыстырғанда атаулы жалақының өзгеруін сипаттайтын салыстырмалы көрсеткіш.

Атаулы жалақы индексі тауарлар мен көрсетілетін қызметтердің тұтыну бағасының индексіне бөлу жолымен анықталады. Екі индекс те бір және сол уақыт кезеңіне жатады.

**Жалақының ең төменгі мөлшері** – жай біліксіз (күрделі емес) еңбек жұмысшысына, оның еңбек нормаларын (еңбек міндеттерін) орындаған кезде, кепілдік берілген ақшалай төлемақының ең төменгі мөлшері.

**Жалақы қоры** – Қазақстан Республикасының нормативтік құқықтық актілерімен сәйкес салықтар мен басқа ұстап қалуларды (табыс салығын, міндетті зейнетақы жарналарын) ескере отырып және қаржыландыру көзі мен нақты төлем мерзіміне қарамастан (лауазымдық қызметақылар (тарифтік мөлшерлемелер), үстеме ақылар, қосымша ақылар, сыйлықақылар мен ынталандырушы және өтемақы сипаттағы өзге төлемдер) қызметкерлердің еңбек ақысын төлеу үшін ұйымның есептелген ақшалай жиынтық қаражаттары.

**Жалдамалы (ақы төленетін) қызметкерлер** – қызметақы, сыйақы, үстемеақы және т.с.с. түрде, немесе заттай көріністе ақы (сыйақы) төлеу қарастырылған, жалдау шарты бойынша жұмыс істейтін адамдар.

**Қызметкерлердің тізімдік саны** – азаматтық-құқықтық сипаттағы шарттар бойынша жұмыс

### Методологические пояснения

При публикации данных по оплате труда используются понятия и определения, основанные на стандартах и рекомендациях Международной Организации Труда (МОТ).

**Заработная плата** – вознаграждение за труд в зависимости от квалификации работника, сложности, количества, качества и условий выполняемой работы, а также выплаты компенсационного и стимулирующего характера.

**Среднемесячная номинальная заработная плата одного работника** определяется путем деления суммы начисленного фонда заработной платы на фактическую численность работников и на число месяцев в отчетном периоде.

**Индекс номинальной заработной платы** – относительный показатель, характеризующий изменение заработной платы в отчетном периоде по сравнению с базисным периодом.

**Индекс реальной заработной платы** – относительный показатель, характеризующий изменение номинальной заработной платы с учетом изменения цен в отчетном периоде по сравнению с базисным периодом.

Определяется путем деления индекса номинальной заработной платы на индекс потребительских цен на товары и услуги. Оба индекса относятся к одному и тому же временному периоду.

**Минимальный размер заработной платы** – гарантированный минимум денежных выплат работнику простого неквалифицированного (наименее сложного) труда при выполнении им норм труда (трудовых обязанностей).

**Фонд заработной платы** – начисленные суммарные денежные средства организации для оплаты труда работников (должностные оклады (тарифные ставки), доплаты, надбавки, премии и иные выплаты стимулирующего и компенсирующего характера), с учетом налогов и других удержаний (подходный налог, обязательные пенсионные взносы) в соответствии с нормативными правовыми актами Республики Казахстан и независимо от источника их финансирования и срока фактических выплат.

**Наемные (оплачиваемые) работники** – лица, работающие по договору найма, предусматривающему оплату (вознаграждение) в виде оклада, премии, надбавок и т.п., либо в натуральной форме.

**Списочная численность работников** – численность лиц, принятых по трудовому договору,

атқарушы адамдар, сондай-ақ қоса атқарушылық бойынша қабылданғандардан басқа еңбек шарты бойынша, оның жасалу мерзіміне қарамастан, жұмысқа қабылданып, еңбек етішу адамдар саны.

**Жұмыс күшіне жұмсалған шығын құны** (жұмыс күшін ұстауға жұмсалған шығыс) – сома қаржыландыру көздеріне қарамастан, жұмыс күшін ұстау және пайдалануға байланысты жұмыс берушілердің (ұйымдардың) барлық шығындары.

Экономикалық қызмет түрлерінің **сыныптамасы** Экономикалық қызмет түрлерінің жалпы сыныптауышына (ЭҚЖС-2) сәйкес келтірілген, Экономикалық қызмет түрлерінің еуропалық сыныптауышымен (NACE) дәрежесі бір; жұмыстар – Жұмыстардың мемлекеттік сыныптауышына сәйкес. Жұмыстар топтастырмасы Жұмыстың халықаралық стандарттық сыныптамасымен (ЖХСС – ISKO-88) сәйкес келеді.

независимо от срока его заключения, кроме лиц, выполняющих работы по договорам гражданско-правового характера, а также принятых на работу по совместительству.

**Стоимость затрат на рабочую силу** (расходы на содержание рабочей силы) – сумма всех издержек (затрат) работодателей (предприятий, организаций), связанных с содержанием и использованием рабочей силы, независимо от источника их финансирования.

**Классификация** видов экономической деятельности приведена в соответствии с Общим классификатором видов экономической деятельности (ОКЭД-2), аутентичный Европейскому классификатору видов экономической деятельности (NACE); занятий – согласно Государственному классификатору занятий. Группировки занятий сопоставимы с Международной стандартной классификацией занятий (МСКЗ – ISKO-88).

«Қазақстан Республикасындағы еңбекақы» / Статистикалық жинақ / Астана, 2010  
«Оплата труда в Республике Казахстан» / Статистический сборник / Астана, 2010

Жауапты шығарушы: Еңбек статистикасы және үй шаруашылықтарын зерттеу департаменті  
Департамент директоры В. Евстафьев  
Орындаушылар: Ә. Әбдиева, Г.Семибратова  
Тел. 8(7172) 74-95-04, 8(7272) 77-59-34

Ответственные за выпуск: Департамент статистики труда и обследований домашних хозяйств  
Директор департаamenta В. Евстафьев  
Исполнители: А. Абдиева, Г.Семибратова  
Тел. 8(7172) 74-95-04, 8(7272) 77-59-34

Көлемі: 26,1 ЕБТ  
Объем: 26,1 УПЛ

Таралымы: 500 дана  
Тираж: 500 экз.

Компьютерлік беттеген «Жарқын Ко» ЖШС  
Компьютерная верстка ТОО «Жарқын Ко»