



Қазақстан Республикасы  
Ұлттық экономика министрлігі  
Статистика комитеті

[www.stat.gov.kz](http://www.stat.gov.kz)

# Қазақстан Республикасындағы ауыл, орман және балық шаруашылығы Сельское, лесное и рыбное хозяйство в Республике Казахстан 2013-2017



Астана 2018

**Қазақстан Республикасы Ұлттық экономика министрлігі**  
**Статистика комитеті**

«Қазақстан Республикасының Азаматтық кодексіне (ерекше бөлігі)» сәйкес бұл материал көбейтуге (көшіруге) жатпайды, статистикалық ақпараттарды өз жарияланымдарында (басылымдарында) пайдаланған жағдайда Қазақстан Республикасы Ұлттық экономика министрлігі Статистика комитетіне сілтеме жасау міндетті.

В соответствии с «Гражданским кодексом Республики Казахстан (особенная часть)» данный материал не подлежит размножению (копированию), при использовании статистической информации в своих публикациях (изданиях) обязательна ссылка на Комитет по статистике Министерства национальной экономики Республики Казахстан.

# **Қазақстан Республикасындағы ауыл, орман және балық шаруашылығы Сельское, лесное и рыбное хозяйство в Республике Казахстан**

**2013-2017**

**Статистикалық жинақ  
Статистический сборник**

Астана 2018

Қазақстан Республикасындағы ауыл, орман және балық шаруашылығы/Статистикалық жинақ / қазақ және орыс тілдерінде/ 207 бет

Сельское, лесное и рыбное хозяйство в Республике Казахстан/Статистический сборник / на казахском и русском языках /207 стр.

Қазақстан Республикасы  
Ұлттық экономика министрлігі  
Статистика комитеті  
Бас редактор Н.С. Айдапкелов

Министерство национальной экономики  
Республики Казахстан  
Комитет по статистике  
Главный редактор Айдапкелов Н.С.

Жинақ Қазақстан Республикасы Ұлттық экономика министрлігі Статистика комитетінің [www.stat.gov.kz](http://www.stat.gov.kz) Интернет-ресурсында қол жетімді.

Сборник доступен на Интернет-ресурсе Комитета по статистике Министерства национальной экономики Республики Казахстан [www.stat.gov.kz](http://www.stat.gov.kz).

Мекенжай: Қазақстан Республикасы, 010000, Астана қаласы, Мәңгілік ел 8  
Министрліктер Үйі, 4 кіреберіс  
Қазақстан Республикасы  
Ұлттық экономика министрлігі  
Статистика комитеті  
Ақпараттық қызмет:  
+7 7172 749010, 749011  
Факс: +7 7172 749546  
Электрондық мекенжай: [kazstat.rk@gmail.com](mailto:kazstat.rk@gmail.com)  
Интернет-ресурс: <http://stat.gov.kz>

Адрес: Республика Казахстан, 010000  
г. Астана, Мәңгілік ел 8  
Дом Министерств, 4 подъезд  
Комитет по статистике  
Министерство национальной экономики  
Республики Казахстан  
Информационная служба:  
+7 7172 749010, 749011  
Факс: +7 7172 749546  
Электронный адрес: [kazstat.rk@gmail.com](mailto:kazstat.rk@gmail.com)  
Интернет-ресурс: <http://stat.gov.kz>

Шартты белгілер:

- - құбылыс жоқ  
0,0 - болмалы шама  
х – құпия деректер  
... - деректер жоқ  
Жекелеген жағдайларда қорытынды мен қосылғыштар сомасы арасындағы шамалы айырмашылықтар деректерді дөңгелектеумен түсіндіріледі.

Условные обозначения:

-- явление отсутствует  
0,0 - незначительная величина  
х – данные конфиденциальны  
... - данные отсутствуют  
В отдельных случаях незначительные расхождения между итогом и суммой слагаемых объясняются округлением данных.

## Мазмұны

## Содержание

1. Ауыл шаруашылығының негізгі көрсеткіштері Основные показатели сельского хозяйства .....	5
2. Ауыл шаруашылығы өндірістерінің ауыл шаруашылығы кәсіпорындарындағы пайдалылығы Рентабельность сельскохозяйственного производства в сельскохозяйственных предприятиях .....	34
3. Өсімдік шаруашылығы Растениеводство .....	44
4. Мал шаруашылығы Животноводство.....	139
5. Ауыл шаруашылығы өнімдерінің негізгі түрлерінің ресурстары және оларды пайдалану Ресурсы и использование основных видов сельскохозяйственной продукции .....	193
6. Аңшылық және аулау, осы салаларда қызметтер көрсету Охота и отлов, оказание услуг в этих областях .....	199
7. Орман шаруашылығы Лесное хозяйство.....	200
8. Балық шаруашылығы Рыбное хозяйство .....	203

## Алғы сөз

Жинақта «Ауыл, орман және балық шаруашылығы» саласы бойынша әртүрлі кестелік және графикалық материалдар: ауылшаруашылық өнімдерін өндірушілер, ауыл, орман және балық шаруашылығы өнімдерінің (көрсетілетін қызметтерінің) жалпы шығарылымы, негізгі ауыл шаруашылығы дақылдарының егістік алқаптары, мал мен құс басы, ауыл шаруашылығы өнімін өндіру және өткізу, аңшылық шаруашылығындағы өнім өндірісінің (көрсетілетін қызметтерінің көлемі, орман шаруашылығы және ағаш дайындау, балық шаруашылығы және аквадақылдар туралы динамикадағы деректер келтірілген.

Жинақ пайдаланушылардың көпшілік қауымы: экономистерге, статистиктерге, қаржы-экономикалық қызмет пен басқару органдарының қызметкерлеріне, кәсіпорындар мен ұйымдарға, ғылыми қызметкерлерге, кәсіпкерлерге, бұқаралық ақпарат құралдарына арналған.

## Предисловие

В сборнике приведены различные табличные и графические материалы по отрасли «Сельское, лесное и рыбное хозяйство», о количестве производителей сельскохозяйственной продукции, данные в динамике о валовом выпуске продукции (услуг) сельского, лесного и рыбного хозяйства хозяйства, посевных площадях основных сельскохозяйственных культур, численности скота и птицы, производстве и реализации сельскохозяйственной продукции, объемах производства продукции (услуг) в охотничьем хозяйстве, лесоводстве и лесозаготовках, рыболовстве и аквакультуре.

Сборник предназначен для широкого круга пользователей: экономистов, статистиков, работников органов управления и финансово-экономических служб, предприятий и организаций, научных работников, предпринимателей, средств массовой информации.

# 1. Ауыл шаруашылығының негізгі көрсеткіштері

## Основные показатели сельского хозяйства

### 1.1 Ауылшаруашылық дақылдарының нақтыланған егіс алқабы

#### Уточненная посевная площадь сельскохозяйственных культур

мың гектар

тыс. гектаров

	Барлығы Всего	Одан Из нее								
		дәнді (күрішті қосқанда) және бұршақты дақылдар зерновые (включая рис) и бобовые культуры	майлы дақылдар культуры маслич- ные	мақта хлопок	қант қызыл- шасы свекла сахарная	темекі табак	картоп картофель	ашық топырақта өсірілген көкөністер овощи открытого грунта	бақша дақыл- дары культуры бахчевые	мал азықтық дақылдар культуры кормовые
1991	34 935,5	22 752,5	303,2	116,6	45,6	3,0	216,8	75,1	38,1	11 371,9
1992	34 839,9	22 595,8	462,1	112,2	85,1	2,6	246,9	83,3	39,8	11 203,1
1993	34 060,4	22 250,4	430,4	110,5	68,6	2,9	243,9	74,0	26,3	10 847,2
1994	31 662,4	20 710,3	434,2	110,9	56,2	2,6	218,3	73,4	24,8	10 026,1
1995	28 679,6	18 877,7	548,6	109,7	40,8	1,9	205,9	76,1	27,7	8 788,9
1996	25 644,1	17 187,6	487,2	106,0	32,4	1,5	189,4	79,8	31,6	7 526,0
1997	21 843,7	15 651,4	333,5	103,6	13,5	1,4	176,3	87,1	28,9	5 445,7
1998	18 610,4	13 526,7	338,6	118,0	17,6	5,1	169,9	96,5	41,5	4 294,1
1999	15 285,3	11 392,5	384,2	141,3	19,0	4,7	156,3	96,1	38,8	3 050,8
2000	16 195,3	12 438,2	448,2	151,8	22,5	7,3	160,3	102,6	38,8	2 823,7
2001	16 785,2	13 208,7	347,5	184,9	19,9	8,0	164,6	107,7	41,4	2 701,7
2002	17 756,3	14 022,7	409,6	170,9	19,8	7,4	163,0	108,7	47,0	2 805,5
2003	17 454,2	13 872,6	631,9	199,9	22,2	7,4	166,9	110,2	42,2	2 399,3
2004	18 036,4	14 278,0	665,0	223,7	22,3	6,8	168,2	111,3	43,6	2 515,8
2005	18 445,2	14 841,9	669,7	204,2	17,5	7,6	168,2	110,8	43,4	2 380,6
2006	18 369,1	14 839,8	751,4	200,1	14,4	6,9	153,9	103,0	42,0	2 255,6
2007	18 954,5	15 427,9	672,8	206,1	13,7	4,9	155,5	104,2	38,8	2 329,0
2008	20 119,2	16 190,1	913,7	178,6	13,1	4,2	163,7	112,9	55,9	2 486,2
2009	21 424,9	17 206,9	1 186,1	139,8	10,6	4,0	170,3	110,6	52,4	2 535,8
2010	21 438,7	16 619,1	1 748,1	137,2	11,2	1,6	179,5	120,3	63,3	2 555,6
2011	21 083,0	16 219,4	1 816,2	160,6	18,2	1,2	184,4	128,7	67,7	2 484,3
2012	21 190,7	16 256,7	1 853,9	147,8	11,8	1,3	190,2	128,7	81,8	2 517,4
2013	21 271,0	15 877,6	1 980,9	140,6	2,7	1,2	184,8	133,1	82,3	2 866,8
2014	21 244,6	15 291,5	2 299,5	127,6	1,2	0,5	186,8	137,7	89,8	3 109,9
2015	21 022,9	14 982,2	2 009,7	99,3	9,2	0,5	190,6	139,5	94,7	3 497,1
2016	21 473,6	15 403,5	2 035,7	109,6	12,6	0,4	186,7	145,9	93,9	3 485,2
2017	21 839,9	15 405,4	2 478,9	135,5	17,4	0,3	183,4	142,9	93,8	3 382,3

## 1.2 Жеке ауылшаруашылық дақылдарының жалпы жинау Валовой сбор отдельных сельскохозяйственных культур

Мың тонна

Тыс. тонн

	Дәнді (күрішті қосқанда) және бұршақты дақылдар (тазалаған- нан кейінгі салмақта) Зерновые (включая рис) и бобовые культуры (в весе после доработки)	Майлы дақылдар Культуры маслич- ные	Мақта Хлопок	Қант қызыл- шасы Свекла сахарная	Темекі Табак	Картоп Картофель	Көкөніс- тер Овощи	Соның ішінде В том числе		Бақша Дақыл- дары Культуры бахчевые
								ашық топырақ тағы көкөніс- тер откры- того грунта	ашық топырақ тағы көкөніс- тер защищен- ного грунта	
1991	11 991,9	154,8	291,1	673,8	4,0	2 143,2	954,9	...	...	302,7
1992	29 771,7	235,4	252,3	1 160,1	3,7	2 569,7	985,1	...	...	288,3
1993	21 631,0	172,0	200,1	842,7	4,1	2 296,3	808,0	...	...	182,3
1994	16 454,1	183,5	207,9	432,7	2,8	2 040,2	781,2	...	...	146,1
1995	9 505,5	162,0	223,0	371,0	1,7	1 719,7	779,7	...	...	162,3
1996	11 237,3	110,5	182,8	340,7	1,7	1 656,5	778,0	...	...	181,8
1997	12 378,0	101,5	197,8	127,9	2,4	1 472,2	879,7	...	...	181,1
1998	6 395,5	132,0	161,6	224,9	8,7	1 262,9	1 079,2	...	...	305,6
1999	14 264,3	159,3	249,4	293,9	8,0	1 694,7	1 287,1	1 278,9	8,2	369,6
2000	11 565,0	140,1	287,1	272,7	16,2	1 692,6	1 543,6	1 536,3	7,3	421,6
2001	15 896,9	187,1	417,4	282,4	14,7	2 184,8	1 782,0	1 778,9	3,1	519,2
2002	15 959,9	257,1	360,7	372,2	15,8	2 268,8	1 857,0	1 853,8	3,2	628,8
2003	14 777,4	436,3	402,7	423,6	15,9	2 308,3	1 938,3	1 934,8	3,5	603,8
2004	12 374,2	395,8	467,1	397,9	14,3	2 260,7	2 059,3	2 054,3	5,0	667,0
2005	13 781,4	439,7	465,0	310,8	15,5	2 520,8	2 168,7	2 164,8	3,9	683,8
2006	16 511,5	458,9	435,4	339,0	14,0	2 361,6	2 059,2	2 056,5	2,7	697,4
2007	20 137,8	459,4	441,7	309,4	11,0	2 414,8	2 196,4	2 193,4	3,0	661,8
2008	15 578,2	414,0	317,5	130,2	9,0	2 354,4	2 280,0	2 277,4	2,6	869,7
2009	20 830,5	703,6	270,0	181,3	8,4	2 755,6	2 457,2	2 441,2	16,0	852,3
2010	12 185,2	775,4	239,8	152,0	3,2	2 554,6	2 576,9	2 558,9	18,0	1 118,2
2011	26 960,5	1 141,9	336,0	200,4	2,8	3 076,1	2 877,7	2 850,0	27,7	1 248,0
2012	12 864,8	976,8	379,7	151,6	2,8	3 126,4	3 061,5	3 001,3	60,2	1 649,9
2013	18 231,1	1 498,0	396,7	64,6	2,7	3 343,6	3 241,5	3 151,4	90,1	1 713,0
2014	17 162,2	1 547,6	320,7	23,9	1,6	3 410,5	3 469,9	3 317,2	152,7	1 928,0
2015	18 672,8	1 547,5	273,9	174,1	1,4	3 521,0	3 564,9	3 417,3	147,6	2 087,6
2016	20 634,4	1 902,4	286,7	345,0	1,0	3 545,7	3 795,2	3 635,7	159,5	2 070,9
2017	20 585,1	2 359,6	330,5	463,2	1,1	3 551,1	3 791,1	3 615,7	175,4	2 094,0

### 1.3 Жеке ауылшаруашылық дақылдарының түсімділігі Урожайность отдельных сельскохозяйственных культур

бір гектардан центнер

центнер с одного гектара

	Дәнді (күрішті қоса) және бұршақты дақылдар Зерновые (включая рис) и бобовые культуры	Майлы дақылдар Культуры масличные	Мақта Хлопок	Қант қызылшасы Свекла сахарная	Темекі Табак	Картоп Картофель	Ашық топырақта өсірілген көкөністер Овощи открытого грунта	Бақша дақылдары Культуры бахчевые
1991	5,3	5,1	25,0	148,0	13,3	99,0	121,0	79,0
1992	13,2	5,1	22,5	136,0	14,2	104,0	114,0	72,0
1993	9,7	4,0	18,1	123,0	14,2	94,0	106,0	69,0
1994	7,9	4,2	18,7	77,0	10,8	94,0	104,0	59,0
1995	5,0	3,0	20,3	91,0	8,7	84,0	101,0	59,0
1996	6,5	2,3	17,2	105,0	11,2	88,0	96,0	58,0
1997	8,7	3,5	19,3	116,0	16,5	84,0	101,0	67,0
1998	5,6	4,7	14,1	143,0	17,1	77,0	114,0	78,0
1999	13,0	4,9	17,7	172,0	16,7	108,0	134,0	97,0
2000	9,4	3,9	18,7	154,0	18,3	106,0	153,0	119,0
2001	12,2	5,7	22,7	173,0	18,4	133,0	166,0	127,0
2002	11,5	6,3	21,5	207,0	21,4	139,0	172,0	135,0
2003	10,8	7,1	20,5	210,4	21,5	139,0	177,0	144,5
2004	8,8	6,2	21,3	197,4	20,9	134,0	186,0	153,2
2005	10,0	7,0	23,1	209,2	20,4	150,0	196,0	159,3
2006	11,7	6,6	22,2	240,8	20,6	153,6	201,0	167,1
2007	13,3	7,2	22,1	248,9	22,1	155,8	211,0	171,7
2008	10,1	5,5	18,2	204,3	21,3	143,7	204,0	158,9
2009	12,6	6,5	19,6	182,9	21,2	160,0	218,7	161,1
2010	8,0	5,0	17,9	174,3	20,2	143,0	214,4	177,0
2011	16,9	6,7	21,8	188,2	22,5	167,2	222,9	186,1
2012	8,6	6,1	26,2	168,2	21,8	165,9	234,0	206,8
2013	11,6	8,0	28,7	267,7	22,6	181,5	238,7	212,4
2014	11,7	7,8	25,1	240,6	29,6	184,3	243,0	217,1
2015	12,7	8,1	27,8	232,5	30,4	185,5	245,8	221,0
2016	13,5	9,6	26,2	285,5	28,3	190,4	250,0	221,4
2017	13,4	9,7	24,4	274,4	34,4	194,2	253,7	224,2

### 1.4 Мал мен құстың саны Численность скота и птицы

жыл соңына, мың бас

на конец года, тыс. голов

	Ірі қара мал Крупный рогатый скот	Оның ішінде сиыр Из него коровы	Қой мен ешкі Овцы и козы	Шошқа Свиньи	Жылқы Лошади	Түйе Верблюды	Құс, млн. бас Птица, млн. голов
1991	9 592,4	3 490,0	34 555,7	2 976,1	1 666,4	145,1	59,9
1992	9 576,3	3 623,4	34 419,8	2 591,0	1 703,5	148,8	52,7



	Ірі қара мал Крупный рогатый скот	Оның ішінде сыыр Из него коровы	Қой мен ешкі Овцы и козы	Шошқа Свиньи	Жылқы Лошади	Түйе Верблюды	Құс, млн. бас Птица, млн. голов
1993	9 346,6	3 687,2	34 208,1	2 445,2	1 776,6	154,8	49,8
1994	8 072,9	3 396,7	25 132,1	1 982,7	1 636,0	141,2	32,7
1995	6 859,9	3 045,0	19 583,9	1 622,7	1 556,9	130,5	20,8
1996	5 424,6	2 546,6	13 679,4	1 036,5	1 310,0	111,2	15,4
1997	4 307,1	2 109,6	10 384,3	879,0	1 082,7	97,1	16,0
1998	3 957,9	1 952,8	9 526,5	891,8	986,3	95,8	17,0
1999	3 998,2	1 962,3	9 656,7	984,2	969,6	96,1	18,0
2000	4 106,6	2 014,7	9 981,1	1 076,0	976,0	98,2	19,7
2001	4 293,5	2 077,2	10 478,6	1 123,8	989,5	103,8	21,1
2002	4 559,5	2 171,4	11 273,0	1 229,8	1 019,3	107,5	23,8
2003	4 871,0	2 267,3	12 247,1	1 368,8	1 064,3	114,9	24,8
2004	5 203,9	2 376,2	13 409,1	1 292,1	1 120,4	125,7	25,6
2005	5 457,4	2 442,6	14 334,5	1 281,9	1 163,5	130,5	26,2
2006	5 660,4	2 569,0	15 350,3	1 304,9	1 235,6	138,6	28,2
2007	5 840,9	2 605,6	16 080,0	1 352,7	1 291,1	143,2	29,5
2008	5 991,6	2 675,4	16 770,4	1 347,3	1 370,5	148,3	30,1
2009	6 095,2	2 717,3	17 369,7	1 326,3	1 438,7	155,5	32,7
2010	6 175,3	2 751,3	17 988,1	1 344,0	1 528,3	169,6	32,8
2011	5 702,4	2 502,8	18 091,9	1 204,2	1 607,4	173,2	32,9
2012	5 690,0	2 580,1	17 633,3	1 031,6	1 686,2	164,8	33,5
2013	5 851,2	2 734,9	17 560,6	922,3	1 784,5	160,9	34,2
2014	6 032,7	2 835,2	17 914,6	884,7	1 937,9	165,9	35,0
2015	6 183,9	2 999,3	18 015,5	887,6	2 070,3	170,5	35,6
2016	6 413,2	3 209,9	18 184,2	834,2	2 259,2	180,1	36,9
2017	6 764,2	3 362,4	18 329,0	815,1	2 415,7	193,1	39,9

### 1.5 Мал шаруашылығы өнімдерінің жеке түрлерін өндіру Производство отдельных видов продукции животноводства

	Мал мен құстардың шаруашылықта сойылғаны немесе союға өткізілгені (тірідей салмақта), мың тонна Забито в хозяйстве или реализовано на убой скота и птицы (в живом весе), тыс. тонн	Мал мен құстардың шаруашылықта сойылғаны немесе союға өткізілгені (сойыс салмақта), мың тонна Забито в хозяйстве или реализовано на убой скота и птицы (в убойном весе), тыс. тонн	Сүт, мың тонна Молоко, тыс. тонн	Жұмыртқа, млн. дана Яйца, млн. штук	Жүн, мың тонна Шерсть, тыс. тонн	Қаракөл, мың дана Каракуль, тыс. штук
1991	2 573,1	1 524,4	5 556,9	4 075,3	104,4	1 821,4
1992	2 155,7	1 257,5	5 265,1	3 564,7	96,4	1 994,5
1993	2 231,1	1 311,5	5 576,5	3 288,2	94,6	1 879,3
1994	2 101,7	1 206,7	5 296,0	2 629,3	75,3	1 950,9
1995	1 773,8	984,8	4 619,1	1 840,8	58,3	1 145,2
1996	1 510,0	836,7	3 627,1	1 262,4	42,2	1 033,4
1997	1 345,7	717,4	3 334,5	1 265,8	34,6	361,2
1998	1 203,1	636,3	3 364,3	1 388,4	25,2	214,3

Жалғасы

Продолжение

	Мал мен құстардың шаруашылықта сойылғаны немесе союға өткізілгені (тірідей салмақта), мың тонна Забито в хозяйстве или реализовано на убой скота и птицы (в живом весе), тыс. тонн	Мал мен құстардың шаруашылықта сойылғаны немесе союға өткізілгені (сойыс салмақта), мың тонна Забито в хозяйстве или реализовано на убой скота и птицы (в убойном весе), тыс. тонн	Сүт, мың тонна Молоко, тыс. тонн	Жұмыртқа, млн. дана Яйца, млн. штук	Жүн, мың тонна Шерсть, тыс. тонн	Қаракөл, мың дана Каракуль, тыс. штук
1999	1 182,3	634,9	3 535,2	1 512,4	22,3	152,3
2000	1 054,1	569,4	3 730,2	1 692,2	22,9	129,9
2001	1 054,2	585,1	3 922,9	1 855,3	23,6	124,4
2002	1 080,7	595,8	4 109,8	2 102,1	24,8	127,6
2003	1 127,8	613,7	4 316,7	2 276,7	26,8	164,5
2004	1 200,1	654,3	4 556,8	2 316,8	28,5	145,6
2005	1 252,0	675,9	4 749,2	2 514,0	30,4	191,9
2006	1 327,3	724,5	4 926,0	2 494,7	32,4	129,3
2007	1 381,6	752,0	5 073,2	2 664,2	34,2	90,6
2008	1 433,8	778,5	5 198,0	2 989,1	35,2	115,0
2009	1 453,0	794,1	5 303,9	3 306,4	36,4	78,8
2010	1 501,2	834,4	5 381,2	3 720,3	37,6	49,4
2011	1 511,5	838,1	5 232,5	3 718,5	38,5	42,0
2012	1 509,4	844,7	4 851,6	3 673,4	38,4	43,6
2013	1 548,7	871,0	4 930,3	3 896,0	37,6	24,3
2014	1 602,5	900,2	5 067,9	4 291,2	37,8	20,1
2015	1 651,1	931,0	5 182,4	4 737,0	38,0	7,1
2016	1 702,0	960,7	5 341,6	4 757,2	38,5	4,3
2017	1 794,4	1 017,6	5 503,4	5 103,0	39,0	8,1

### 1.6 Мал мен құстың өнімділігі Продуктивность скота и птицы

килограмм

килограммов

Шаруашылықта сойылған немесе союға өткізілген мал мен құстың бір басының орташа тірі салмағы: Средний живой вес одной головы скота и птицы, забитых в хозяйстве или реализованных на убой:					Бір сауылатын сиырға келетін орташа сүт сауымы Средний надой молока на одну дойную корову	Бір жұмыртқалайтын тауыққа келетін орташа жұмыртқа шығымы, дана Средний выход яиц на одну курицу-несушку, штук	Бір қойдан қырқылған орташа жүн қырқымы Средний настриг шерсти с одной овцы
ірі қара мал крупного рогатого скота	шошқа свиней	қой мен ешкі овец и коз	құс птицы	...			
1991	341	102	37	...	1 934	160	3,0
1992	314	90	39	...	1 760	151	2,8
1993	317	94	37	...	1 767	145	2,8
1994	275	86	32	...	1 671	163	2,3
1995	278	80	35	...	1 642	150	2,5
1996	267	84	34	...	1 504	148	2,5

	Шаруашылықта сойылған немесе союға өткізілген мал мен құстың бір басының орташа тірі салмағы: Средний живой вес одной головы скота и птицы, забитых в хозяйстве или реализованных на убой:				Бір сауылатын сиырға келетін орташа сүт сауымы Средний надой молока на одну дойную корову	Бір жұмыртқалайтын тауыққа келетін орташа жұмыртқа шығымы, дана Средний выход яиц на одну курицу-несушку, штук	Бір қойдан қырқылған орташа жүн қырқымы Средний настриг шерсти с одной овцы
	ірі қара мал крупного рогатого скота	шошқа свиней	қой мен ешкі овец и коз	құс птицы			
1997	280	94	37	...	1 558	147	2,6
1998	289	94	38	...	1 775	165	2,8
1999	327	103	41	1,7	1 913	173	3,0
2000	319	98	39	1,6	1 969	170	3,0
2001	293	101	39	1,7	1 992	180	3,0
2002	292	104	40	1,8	2 044	188	3,0
2003	301	98	38	1,8	2 069	189	3,0
2004	299	98	38	1,7	2 108	187	2,9
2005	305	102	37	1,9	2 128	193	2,9
2006	304	100	37	1,9	2 176	193	2,9
2007	306	99	37	1,8	2 205	198	2,9
2008	303	93	38	1,8	2 253	208	2,9
2009	300	94	37	1,8	2 233	217	2,8
2010	299	94	37	1,9	2 255	215	2,8
2011	301	96	37	2,0	2 211	214	2,5
2012	310	98	38	2,1	2 219	213	2,4
2013	314	101	38	2,2	2 280	220	2,4
2014	322	104	39	2,2	2 275	225	2,5
2015	326	104	39	2,3	2 321	234	2,5
2016	329	105	39	2,2	2 324	233	2,4
2017	331	106	39	2,3	2 337	241	2,5

### 1.7 Қазақстан Республикасының әкімшілік-аумақтық бөлінуі және халқының саны

#### Административно-территориальное деление и численность населения Республики Казахстан

жыл соңына

на конец года

	2013	2014	2015	2016	2017	
Облыстар	14	14	14	14	14	Области
Аудандар <sup>1)</sup>	175	176	177	177	177	Районы <sup>1)</sup>
Қалалар <sup>2)</sup>	87	87	87	87	87	Города <sup>2)</sup>
облыстық маңызы бар	40	38	38	38	38	областного значения
аудандық маңызы бар	45	47	47	47	47	районного значения
Кенттер	31	30	30	30	30	Поселки
Ауылдар	6 828	6 724	6 693	6 668	6 569	Села
Әкім аппараты						Аппарат акима
кенттік	27	26	26	26	26	поселковые
ауылдық округтік	2 382	2 374	2 372	2 295	2 267	сельские округа

Жалғасы

Продолжение

	2013	2014	2015	2016	2017	
Республика						Численность населения
халқының саны,						республики,
мың адам	17 160,8	17 417,7	17 670,6	17 918,2	18 157,3	тыс. человек
соның ішінде:						в том числе:
қалалық	9 433,5	9 868,6	10 066,6	10 250,1	10 423,6	городское
ауылдық	7 727,3	7 549,0	7 604,0	7 668,1	7 733,8	сельское
ауыл халқы жалпы						сельское население
санға						в процентах к общей
пайызбен	45,0	43,3	43,2	42,8	42,6	численности

<sup>1)</sup> Қалалардағы 8 ауданды қоса есептегенде.

Включая 8 районов в городах.

<sup>2)</sup> Республикалық маңызы бар қалаларды қоса есептегенде.

Включая города республиканского значения.

## 1.8 Қазақстан Республикасының әкімшілік-аумақтық бірліктері

### Административно-территориальные единицы Республики Казахстан

2018 жылғы 1 қаңтарға

на 1 января 2018 года

	Аудандар Районы	Қалалар Города	Кенттер Поселки	Ауылдар Села	Әкім аппараты Аппарат акима		
					кенттік поселковые	округтік округа	ауылдық сельские
<b>Қазақстан Республикасы</b>	177	87	30	6 569	26	2 267	89
Ақмола	17	10	5	606	5	201	32
Ақтөбе	12	8	-	367	-	140	-
Алматы	16	10	-	731	-	246	-
Атырау	7	2	-	165	-	71	-
Батыс Қазақстан	12	2	3	441	2	148	-
Жамбыл	10	4	-	373	-	150	3
Қарағанды	11	11	10	421	9	187	5
Қостанай	16	5	3	548	3	202	37
Қызылорда	7	4	2	260	2	142	-
Маңғыстау	5	3	-	61	-	38	7
Оңтүстік Қазақстан	15	8	-	836	-	177	-
Павлодар	10	3	4	365	3	136	5
Солтүстік Қазақстан	13	5	-	668	-	190	-
Шығыс Қазақстан	15	10	3	727	2	239	-
Астана қаласы	3	1	-	-	-	-	-
Алматы қаласы	8	1	-	-	-	-	-

# 1.9 Тіркелген ауылшаруашылық өнімдерін өндірушілер\* Зарегистрированные производители сельскохозяйственной продукции\*

2018 жылғы 1 қаңтардағы жағдай бойынша, бірлік		по состоянию на 1 января 2018г., единицы					
	Экономикалық қызмет түрі «Өсімдік және мал шаруашылығы, аңшылық және осы салаларда қызметтер ұсыну» бойынша заңды тұлғалар, филиалдар және екілдіктер		Шаруа немесе фермер қожалықтары		Кентің, ауылдың, ауылдық округтердің үй шаруашылықтары		
	Юридические лица, филиалы и представительства с видом экономической деятельности «Растениеводство, животноводство, охота и предоставление услуг в этих областях»		Крестьянские или фермерские хозяйства		Домашние хозяйства поселков, сел, сельских округов		
	барлығы всего	одан басшылары әйел адамдары болып табылатындар из них руководители ми являются женщины	оның ішінде в том числе		барлығы всего	одан басшылары әйел адамдары болып табылатындар из них руководит-елями являются женщины	
			негізгі қызмет түрі с основным видом деятельности	екінші қызмет түрі со вторичным видом деятель-ности			
Қазақстан Республикасы	15 770	1 955	14 808	962	194 828	40 933	1 645 739
Ақмола	1 754	221	1 680	74	4 398	800	123 365
Ақтөбе	599	74	545	54	5 289	816	65 661
Алматы	1 768	208	1 679	89	48 388	12 933	290 060
Атырау	185	22	129	56	2 316	488	54 652
Батыс Қазақстан	535	75	476	59	5 614	959	76 550
Жамбыл	660	76	635	25	16 493	3 509	121 242
Қарағанды	620	86	567	53	7 968	1 412	90 676
Қостанай	933	125	876	57	5 375	1 211	113 362
Қызылорда	590	55	558	32	5 350	1 026	83 092
Маңғыстау	149	20	139	10	1 716	347	57 552
Оңтүстік Қазақстан	4 124	469	3 922	202	68 894	12 861	251 626
Павлодар	481	70	421	60	3 400	552	66 848
Солтүстік Қазақстан	1 270	119	1 192	78	3 489	731	99 449
Шығыс Қазақстан	1 110	138	1 073	37	15 457	3 027	151 604
Астана қаласы	340	62	313	27	119	38	-
Алматы қаласы	652	135	603	49	562	223	-

\* Статистикалық тіркелімдердің деректері бойынша  
По данным статистических регистров.

### 1.10 Жұмыс істеп тұрған ауыл шаруашылығы құрылымдары\* Действующиe производители сельскохозяйственной продукции\*

2018 жылғы 1 қаңтардағы жағдай бойынша

по состоянию на 1 января 2018г.

	Экономикалық қызмет түрі «Өсімдік және мал шаруашылығы, аңшылық және осы салаларда қызметтер ұсыну» бойынша заңды тұлғалар, филиалдар және өкілдіктер Юридические лица, филиалдар и представительства с видом экономической деятельности «Растениеводство, животноводство, охота и предоставление услуг в этих областях» ности										Шаруа немесе фермер қожалықтары Крестьянские или фермерские хозяйства						
	барлығы, бірлік всего, единиц			одан басшылары айел адамдары болып табыла- тындар из них руководи- телями являются женщины			тіркелген-дерге пай- ызбен в процен- тах к зареги- стриро- ванным			барлығы, бірлік всего, единиц к зареги- стриро- ванным			барлығы тіркелгендерге пайызбен всего в про- центах к зареги- стриро- ванным				
	12 217	1 549	77,5	11 356	76,7	861	89,5	187 900	38 863	96,4	94,2						
Қазақстан Республикасы	1 436	188	81,9	1 367	81,4	69	93,2	4 145	759	94,2	94,2						
Ақмола	522	66	87,1	468	85,9	54	100,0	5 169	793	97,7	97,7						
Ақтөбе	1 119	136	63,3	1 037	61,8	82	92,1	44 973	11 703	92,9	92,9						
Алматы	124	12	67,0	83	64,3	41	73,2	2 238	466	96,6	96,6						
Атырау	463	65	86,5	408	85,7	55	93,2	5 480	927	97,6	97,6						
Батыс Қазақстан	484	60	73,3	460	72,4	24	96,0	16 099	3 422	97,6	97,6						
Жамбыл	541	77	87,3	488	86,1	53	100,0	7 745	1 363	97,2	97,2						
Қарағанды	784	104	84,0	734	83,8	50	87,7	5 128	1 143	95,4	95,4						
Қостанай	456	41	77,3	427	76,5	29	90,6	5 047	943	94,3	94,3						
Қызылорда	110	16	73,8	101	72,7	9	90,0	1 681	341	98,0	98,0						
Маңғыстау	3 108	367	75,4	2 947	75,1	161	79,7	68 602	12 810	99,1	99,1						
Оңтүстік Қазақстан																	

	Экономикалық қызмет түрі «Өсімдік және мал шаруашылығы, аңшылық және осы салаларда қызметтер ұсыну» бойынша заңды тұлғалар, филиалдар және өкілдіктер Юридические лица, филиалдар и представительства с видом экономической деятельности «Растениеводство, животноводство, охота и предоставление услуг в этих областях» ности										Шаруа немесе фермер қожалықтары Крестьянские или фермерские хозяйства			
				соның ішінде										
				в том числе										
	барлығы, бірлік всего, единиц			негізгі қызмет түрімен с основным видом деятельности			екінші қызмет түрімен со вторичным видом деятельности			одан басшылары айел адамдары болып табыла- тындар из них руководи- телями являются женщины				
				барлығы, тіркелген-дерге пай- ызбен в процен- тах к зареги- стриро- ванным			барлығы, тіркелген-дерге пай- ызбен в процен- тах к зареги- стриро- ванным							
			барлығы, бірлік всего, единиц			барлығы, тіркелген-дерге пай- ызбен в процен- тах к зареги- стриро- ванным			барлығы, бірлік всего, единиц			барлығы, тіркелген-дерге пай- ызбен в процен- тах к зареги- стриро- ванным		
Павлодар	415	59	86,3	356	84,6	59	98,3	3 226	523	94,9				
Солтүстік Қазақстан	1 130	104	89,0	1 055	88,5	75	96,2	3 206	649	91,9				
Шығыс Қазақстан	868	118	78,2	832	77,5	36	97,3	14 593	2 805	94,4				
Астана қаласы	230	43	67,6	207	66,1	23	85,2	105	34	88,2				
Алматы қаласы	427	93	65,5	386	64,0	41	83,7	463	182	82,4				

\* Статистикалық тіркелімдердің деректері бойынша.

По данным статистических регистров.

**2017 жылғы экономикалық қызмет түрі бойынша жалпы ішкі өнімнің құрылымы**  
**Структура валового внутреннего продукта по видам экономической деятельности в 2017 году**

пайызбен

в процентах

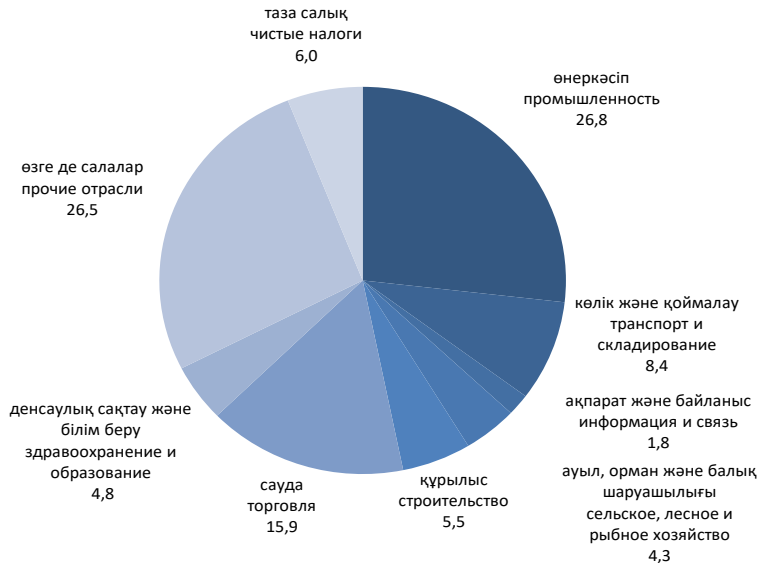

**1.11 Ауыл шаруашылығы өндірісінің негізгі көрсеткіштері**  
**Основные показатели сельскохозяйственного производства**

	2013	2014	2015	2016	2017	
Ауыл, орман және балық шаруашылығы өнімдерінің (көрсетілетін қызметтерінің) жалпы шығарылымы, ағымдағы бағаларда, млн. теңге	2 963 938,2	3 158 758,6	3 321 718,5	3 701 415,4	4 092 333,0	Валовый выпуск продукции (услуг) сельского, лесного и рыбного хозяйства в текущих ценах, млн. тенге
соның ішінде:						в том числе:
өсімдік шаруашылығының жалпы өнімі	1 683 851,4	1 739 436,4	1 825 236,7	2 047 580,8	2 249 166,9	валовая продукция растениеводства
мал шаруашылығының жалпы өнімі	1 256 871,7	1 393 762,0	1 469 923,0	1 621 541,4	1 810 914,1	валовая продукция животноводства
ауыл шаруашылығы салаларындағы қызметтер	8 761,9	10 479,7	11 849,9	15 271,1	10 835,8	услуги в области сельского хозяйства



	2013	2014	2015	2016	2017	
аңшылық шаруашылығындағы өнімдердің (көрсетілетін қызметтердің) көлемі	1 129,7	1 095,4	1 009,5	1 046,4	903,7	объем продукции (услуг) в охотничьем хозяйстве
орман шаруашылығындағы өнім (көрсетілетін қызметтер) көлемі	8 892,8	8 751,1	7 534,9	9 237,3	12 731,8	объем продукции (услуг) в лесном хозяйстве
балық аулау және акваөсірудегі өнімдер (көрсетілетін қызметтер) көлемі	4 430,7	5 234,0	6 164,4	6 738,4	7 780,5	объем продукции (услуг) в рыболовстве и аквакультуре
Ауыл, орман және балық шаруашылығы жалпы өнімдерінің (көрсетілетін қызметтерінің) нақты көлем индексі, өткен жылға пайызбен	109,6	101,0	103,4	105,4	103,1	Индекс физического объема валовой продукции (услуг) сельского, лесного и рыбного хозяйства, в процентах к предыдущему году в том числе:
соның ішінде:						
өсімдік шаруашылығы жалпы өнімдерінің нақты көлем индексі	116,9	99,1	104,0	107,5	102,2	индекс физического объема валовой продукции растениеводства
мал шаруашылығы жалпы өнімдерінің нақты көлем индексі	101,9	103,3	102,7	102,8	103,9	индекс физического объема валовой продукции животноводства
ауыл шаруашылығы саласындағы көрсетілетін қызметтердің нақты көлем индексі	129,1	134,8	112,0	115,3	100,0	индекс физического объема услуг в области сельского хозяйства
аңшылық шаруашылығы өнімдерінің (көрсетілетін қызметтерінің) нақты көлем индексі	98,8	88,9	91,4	98,3	81,6	индекс физического объема продукции (услуг) охотничьего хозяйства
орман шаруашылығындағы өнімдердің (көрсетілетін қызметтердің) нақты көлем индексі	90,2	95,6	91,8	114,0	132,1	индекс физического объема продукции (услуг) в лесном хозяйстве

Жалғасы

Продолжение

	2013	2014	2015	2016	2017	
балық аулау және акваөсіру өнімдерінің (көрсетілетін қызметтерінің) нақты көлем индексі	90,9	108,3	110,4	102,0	111,0	индекс физического объема продукции (услуг) рыболовства и аквакультуры
Ауылшаруашылық дақылдарының нақтыланған егіс алқабы, мың га одан:	21 271,0	21 244,6	21 022,9	21 473,6	21 839,9	Уточненная посевная площадь сельскохозяйственных культур, тыс. га из нее:
дәнді (күрішті қосқанда) және бұршақты дақылдар	15 877,6	15 291,5	14 982,2	15 403,5	15 405,4	зерновые (включая рис) и бобовые культуры
дәнділер және бұршақты дақылдар (күрішті қоспағанда) ақталмаған күріш	15 787,7	15 193,9	14 883,5	15 308,6	15 300,7	зерновые (за исключением риса) и бобовые культуры
мақта	89,9	97,6	98,7	94,8	104,6	рис, необрушенный
қант қызылшасы	140,6	127,6	99,3	109,6	135,5	хлопок
күнбағыстың тұқымдары	2,7	1,2	9,2	12,6	17,4	свекла сахарная
картоп	877,4	846,1	740,7	835,0	895,9	семена подсолнечника
темекі	184,8	186,8	190,6	186,7	183,4	картофель
ашық топырақта өсірілген көкөністер	1,2	0,5	0,5	0,4	0,3	табак
бақша дақылдары	133,1	137,7	139,5	145,9	142,9	овощи открытого грунта
мал азықтық дақылдар	82,3	89,8	94,7	93,9	93,8	культуры бахчевые
Көп жылдық көшеттер алқабы, мың га	2 866,8	3 109,9	3 497,1	3 485,2	3 382,3	культуры кормовые
жүзімдік	13,9	14,6	14,6	14,6	14,7	Площадь многолетних насаждений, тыс. га
шекілдеуікті және дәнекті жемістер						виноградники
көшеттері	38,9	39,5	40,0	41,5	42,3	семечковые и косточковые насаждения
жидек ағаш	3,5	2,6	2,5	2,5	2,8	ягодники
жанғақ ағаш	0,5	0,4	0,4	0,4	1,4	орехоплодные насаждения
Жеке ауылшаруашылық дақылдарының жалпы жинау, мың тонна						Валовой сбор отдельных сельскохозяйственных культур, тыс. тонн

	2013	2014	2015	2016	2017	
дәнді (күрішті қосқанда) және бұршақты дақылдар	18 231,1	17 162,2	18 672,8	20 634,4	20 585,1	зерновые (включая рис) и бобовые культуры
дәнділер және бұршақты дақылдар (күрішті қоспағанда) ақталмаған күріш	17 886,8	16 785,1	18 250,6	20 186,5	20 095,6	зерновые (за исключением риса) и бобовые культуры рис, необрушенный
мақта	344,3	377,0	422,2	447,8	489,5	хлопок
қант қызылшасы	396,7	320,7	273,9	286,7	330,5	свекла сахарная
күнбағыстың тұқымдары	64,6	23,9	174,1	345,0	463,2	семена подсолнечника
картоп	572,7	512,7	534,0	754,9	902,9	картофель
темекі	3 343,6	3 410,5	3 521,0	3 545,7	3 551,1	табак
көкөністер	2,6	1,6	1,4	1,0	1,1	овощи
ашық топырақтағы қорғалған топырақтағы	3 241,5	3 469,9	3 564,9	3 795,2	3 791,1	открытого грунта
бақша дақылдары	3 151,4	3 317,2	3 417,3	3 635,7	3 615,7	защищенного грунта
жузім	90,1	152,7	147,6	159,5	175,4	культуры бахчевые
шекілдеуікті және дәнекті жемістер	1 713,0	1 928,0	2 087,6	2 070,9	2 094,0	виноград
өзге де жемістер және жидектер	68,0	70,3	63,4	75,0	81,2	плоды семечковые и косточковые
жанғақ	192,3	210,7	196,1	239,6	233,4	ягоды и плоды прочие
Жеке ауылшаруашылық дақылдарының түсімділігі, ц/га	20,1	20,1	20,1	20,0	20,0	орехи
дәнді (күрішті қосқанда) және бұршақты дақылдар	2,3	2,2	0,6	1,1	1,4	Урожайность отдельных сельскохозяйственных культур, ц/га
дәнділер және бұршақты дақылдар (күрішті қоспағанда) ақталмаған күріш	11,6	11,7	12,7	13,5	13,4	зерновые (включая рис) и бобовые культуры
мақта						зерновые (за исключением риса) и бобовые культуры рис, необрушенный
қант қызылшасы	11,5	11,5	12,5	13,3	13,2	хлопок
күнбағыстың тұқымдары	38,5	39,6	42,8	47,5	46,8	свекла сахарная
картоп	28,7	25,1	27,8	26,2	24,4	семена подсолнечника
темекі	267,7	240,6	232,5	285,5	274,4	картофель
ашық топырақта өсірілген бақша дақылдары	7,0	6,7	7,6	9,3	10,2	табак
	181,5	184,3	185,5	190,4	194,2	овощи открытого грунта
	22,6	29,6	30,4	28,3	34,4	культуры бахчевые
	238,7	243,0	245,8	250,0	253,7	
	212,4	217,1	221,0	221,4	224,2	

Жалғасы

Продолжение

	2013	2014	2015	2016	2017	
жүзім	60,8	58,0	49,3	60,8	58,5	виноград
шекілдеуікті және дәнекті жемістер	62,1	65,0	59,0	70,7	68,5	плоды семечковые и косточковые
өзге де жемістер және жидектер	75,0	80,2	81,6	81,5	84,2	ягоды и плоды прочие
жанғақ	56,2	59,0	14,8	30,6	38,5	орехи
Жыл соңына мал мен құс саны, мың бас						Численность скота и птицы на конец года, тыс. голов
ірі қара мал	5 851,2	6 032,7	6 183,9	6 413,2	6 764,2	крупный рогатый скот
қой мен ешкі	17 560,6	17 914,6	18 015,5	18 184,2	18 329,0	овцы и козы
шошқа	922,3	884,7	887,6	834,2	815,1	свины
жылқы	1 784,5	1 937,9	2 070,3	2 259,2	2 415,7	лошади
түйе	160,9	165,9	170,5	180,1	193,1	верблюды
құс	34 173,1	35 020,0	35 632,9	36 910,0	39 913,5	птица
Мал шаруашылығы өнімдерінің жеке түрлерін өндіру						Производство отдельных видов продукции животноводства
мал мен құстардың шаруашылықта сойылғаны немесе союға өткізілгені (тірідей салмақта), мың тонна	1 548,7	1 602,5	1 651,1	1 702,0	1 794,4	забито в хозяйстве или реализовано на убой скота и птицы (в живом весе), тыс. тонн
мал мен құстардың шаруашылықта сойылғаны немесе союға өткізілгені (сойыс салмақта), мың тонна	871,0	900,2	931,0	960,7	1 017,6	забито в хозяйстве или реализовано на убой скота и птицы (в убойном весе), тыс. тонн
сүт, мың тонна	4 930,3	5 067,9	5 182,4	5 341,6	5 503,4	молоко, тыс. тонн
жұмыртқа, млн. дана	3 896,0	4 291,2	4 737,0	4 761,1	5 103,0	яйца, млн. штук
жүн, мың тонна	37,6	37,8	38,0	38,5	39,0	шерсть, тыс. тонн
қаракөл, мың дана	24,3	20,1	7,1	4,3	8,1	каракуль, тыс. штук
Мал мен құстың өнімділігі						Продуктивность скота и птицы
Шаруашылықта сойылған немесе союға өткізілген мал мен құстың бір басының орташа тірі салмағы, кг						Средний живой вес одной головы скота и птицы, забитых в хозяйстве или реализованных на убой, кг
ірі қара мал	314	322	326	329	331	крупного рогатого скота
қой мен ешкі	38	39	39	39	40	овец и коз
шошқа	101	104	104	105	106	свиней
құс	2,2	2,2	2,3	2,2	2,4	птицы

	2013	2014	2015	2016	2017	
Бір сауылатын сиырға келетін орташа сүт сауымы, кг	2 280	2 275	2 321	2 324	2 337	Средний надой молока на одну дойную корову, кг
Бір қойдан қырқылған орташа жүн қырқымы, кг	2,4	2,5	2,5	2,4	2,5	Средний настриг шерсти с одной овцы, кг
Бір жұмыртқалайтын тауыққа келетін орташа жұмыртқа шығымы, дана	220	225	234	233	241	Средний выход яиц на одну курицу-несушку, штук

### 1.12 Халқының жан басына шаққандағы ауыл шаруашылығы өнімдерінің жеке түрлерінің өндірісі

#### Производство отдельных видов сельскохозяйственной продукции в расчете на душу населения

килограмм

килограммов

	2013	2014	2015	2016	2017	
Дәнді (күрішті қосқанда) және бұршақты дақылдар*	1 070	993	1 064	1 160	1 141	Зерновые (включая рис) и бобовые культуры*
Картоп	196	197	201	199	197	Картофель
Көкөніс	190	201	203	213	210	Овощи
Бақша дақылдары	101	112	119	116	116	Культуры бахчевые
Мал мен құстардың шаруашылықта сойылғаны немесе союға өткізілгені (сойыс салмақта)	51	52	53	54	55	Забито в хозяйстве или реализовано на убой скота и птицы (в убойном весе)
Сүт	289	293	295	300	380	Молоко
Жұмыртқа (дана)	229	248	270	267	280	Яйца (штук)

\* Тазалағаннан кейінгі салмақта.

В весе после доработки.

**1.13 Шаруашылық санаттары бойынша ауыл, орман және балық шаруашылығы  
өнімдерінің (көрсетілетін қызметтерінің) жалпы шығарылымы  
Валовый выпуск продукции (услуг) сельского, лесного и рыбного хозяйства  
по категориям хозяйств**

млн. теңге	2013	2014	2015	2016	2017	млн. тенге
Ауыл, орман және балық шаруашылығы өнімдерінің (көрсетілетін қызметтерінің) жалпы шығарылымы	2 963 938,2	3 158 758,6	3 321 718,5	3 701 415,4	4 092 333,0	Валовый выпуск продукции (услуг) сельского, лесного и рыбного хозяйства
соның ішінде:						в том числе:
ауыл шаруашылығы кәсіпорындары	587 073,1	604 582,3	695 111,3	873 292,1	996 823,4	сельско-хозяйственные предприятия
дара кәсіпкерлер және шаруа немесе фермер қожалықтары	752 363,9	810 163,3	904 542,9	1 043 755,3	1 152 498,7	индивидуальные предприниматели и крестьянские или фермерские хозяйства
жұртшылық шаруашылығы	1 624 501,2	1 744 013,1	1 722 064,3	1 784 368,0	1 943 010,8	хозяйства населения
Өсімдік шаруашылығының жалпы өнімі	1 683 851,4	1 739 436,4	1 825 236,7	2 047 580,8	2 249 166,9	Валовая продукция растениеводства
соның ішінде:						в том числе:
ауыл шаруашылығы кәсіпорындары	443 895,3	420 463,9	501 669,5	628 261,7	704 562,6	сельско-хозяйственные предприятия
дара кәсіпкерлер және шаруа немесе фермер қожалықтары	605 007,1	631 099,7	693 001,3	796 483,7	844 292,0	индивидуальные предприниматели и крестьянские или фермерские хозяйства
жұртшылық шаруашылығы	634 949,0	687 872,8	630 565,9	622 835,3	700 312,3	хозяйства населения
Мал шаруашылығының жалпы өнімі	1 256 871,7	1 393 762,0	1 469 923,0	1 621 541,4	1 810 914,1	Валовая продукция животноводства
соның ішінде:						в том числе:
ауыл шаруашылығы кәсіпорындары	119 962,8	158 558,1	166 883,1	212 737,2	260 008,9	сельско-хозяйственные предприятия
дара кәсіпкерлер және шаруа немесе фермер қожалықтары	147 356,8	179 063,6	211 541,6	247 271,5	308 206,7	индивидуальные предприниматели и крестьянские или фермерские хозяйства
жұртшылық шаруашылығы	989 552,1	1 056 140,3	1 091 498,4	1 161 532,7	1 242 698,5	хозяйства населения

	2013	2014	2015	2016	2017	
Ауыл шаруашылығы салаларындағы қызметтер	8 761,9	10 479,7	11 849,9	15 271,1	10 835,8	Услуги в области сельского хозяйства
Аңшылық шаруашылығындағы өнімдердің (көрсетілетін қызметтердің) көлемі	1 129,7	1 095,4	1 009,5	1 046,4	903,7	Объем продукции (услуг) в охотничьем хозяйстве
Орман шаруашылығындағы өнімдер (көрсетілетін қызметтер) көлемі	8 892,8	8 751,1	7 534,9	9 237,3	12 731,8	Объем продукции (услуг) в лесном хозяйстве
Балық аулау және акваөсірудегі өнімдер (көрсетілетін қызметтер) көлемі	4 430,7	5 234,0	6 164,4	6 738,4	7 780,5	Объем продукции (услуг) в рыболовстве и аквакультуре

**1.14 Ауыл, орман және балық шаруашылығы өнімдерінің  
(көрсетілетін қызметтерінің) нақты көлем индексі  
Индекс физического объема валовой продукции (услуг) сельского,  
лесного и рыбного хозяйства**

өткен жылға пайызбен

в процентах к предыдущему году

	2013	2014	2015	2016	2017	
Ауыл, орман және балық шаруашылығы өнімдерінің (көрсетілетін қызметтерінің) нақты көлем индексі	109,6	101,0	103,4	105,4	103,1	Индекс физического объема валовой продукции (услуг) сельского, лесного и рыбного хозяйства
соның ішінде:						в том числе:
ауыл шаруашылығы кәсіпорындары	130,8	100,8	108,7	112,6	105,0	сельско-хозяйственные предприятия
дара кәсіпкерлер және шаруа немесе фермер қожалықтары	118,6	103,7	108,0	109,1	107,3	индивидуальные предприниматели и крестьянские или фермерские хозяйства
жұртшылық шаруашылығы	100,2	99,7	99,5	100,6	99,6	хозяйства населения

**1.15 Қызметтің түрлері бойынша ауыл, орман және балық шаруашылығы  
өнімдерінің (көрсетілетін қызметтерінің) жалпы шығарылымы  
Валовый выпуск продукции (услуг) сельского, лесного и рыбного хозяйства  
по видам деятельности**

млн. теңге	2013	2014	2015	2016	2017	млн. тенге
Ауыл, орман және балық шаруашылығы өнімдерінің (көрсетілетін қызметтерінің) жалпы шығарылымы	2 963 938,2	3 158 758,6	3 321 718,5	3 701 415,4	4 092 333,0	Валовый выпуск продукции (услуг) сельского, лесного и рыбного хозяйства
Өсімдік шаруашылығының жалпы өнімі	1 683 851,4	1 739 436,4	1 825 236,7	2 047 580,8	2 249 166,9	Валовая продукция растениеводства
Маусымдық дақылдарды өсіру	1 628 773,8	1 665 420,0	1 748 102,5	1 952 557,5	2 152 765,3	Выращивание сезонных культур
Дәнді дақылдарды (күрішті қоспағанда), бұршақ дақылдарын және майлы тұқымдарды өсіру	621 764,0	564 091,0	669 930,1	843 305,8	969 773,3	Выращивание зерновых культур (за исключением риса), бобовых культур и масличных семян
Тұқым шаруашылығын қосқанда, дәнді және бұршақ дақылдарын өсіру	531 018,8	478 817,9	581 421,1	702 590,8	771 266,2	Выращивание зерновых и бобовых культур, включая семеноводство
Майлы өсімдіктерді және олардың тұқымдарын өсіру	90 745,2	85 273,0	88 509,0	140 715,0	198 507,1	Выращивание масличных культур и их семян
Күрішті өсіру	12 112,3	15 525,6	21 539,7	22 258,3	25 559,9	Выращивание риса
Көкөністерді және қауындарды, көкөністердің тамыр тәрізді және түйнекті түрлерін өсіру	704 738,7	813 918,9	763 592,6	777 112,5	825 910,3	Выращивание овощей и бахчевых, корнеплодов и клубнеплодов
Картопты және отырғызылатын материалдарды өсіру	253 286,7	272 479,6	257 814,2	240 495,7	317 893,0	Выращивание картофеля и посадочного материала
Көкөністерді, олардың тұқымдары мен көшеттерін өсіру	450 722,4	541 264,7	504 210,7	532 453,6	501 244,8	Выращивание овощей, их семян и рассады



	2013	2014	2015	2016	2017	
Қант қызылшасын және тұқымдарын өсіру	729,5	174,6	1 567,8	4 163,2	6 772,6	Выращивание сахарной свеклы и семян
Темекіні өсіру	891,6	614,3	535,4	451,6	627,3	Выращивание табака
Талшықты дақылдарды өсіру	31 298,0	25 546,8	24 939,1	36 444,9	48 876,7	Выращивание волокнистых прядильных культур
Мақтаны өсіру	31 298,0	25 546,8	24 939,1	36 444,9	48 876,7	Выращивание хлопка
Азық дақылдарын және олардың тұқымдарын өсіру	250 944,5	238 107,0	260 388,6	265 294,8	275 432,1	Выращивание кормовых культур и их семян
Гүл өсіру, гүл тұқымдары шаруашылығы	7 024,8	7 616,4	7 176,9	7 689,6	6 585,8	Выращивание цветов, семеноводство цветочных культур
Көп жылдық дақылдарды өсіру	60 600,5	73 457,0	73 155,8	85 111,2	93 865,9	Выращивание многолетних культур
Жүзімді өсіру	10 161,2	12 664,7	11 128,6	15 397,8	19 016,5	Выращивание винограда
Дәнді жемістерді және сүйекті жемістерді өсіру	36 096,3	44 063,6	45 012,4	52 072,4	55 371,7	Выращивание семечковых и косточковых плодов
Жеміс ағаштарының және бұталы жемістер мен жаңғақтардың басқа да түрлерін өсіру	14 327,2	16 698,7	17 003,2	17 628,0	19 452,2	Выращивание прочих видов плодовых деревьев, кустарников и орехов
Мал шаруашылығының жалпы өнімі	1 256 871,7	1 393 762,0	1 469 923,0	1 621 541,4	1 810 914,1	Валовая продукция животноводства
Малдың сүтті тұқымдарын көбейту	515 552,1	569 786,1	597 299,3	661 084,3	729 289,9	Разведение молочных пород скота
Малдың және енекенің басқа да тұқымдарын көбейту	328 317,8	355 318,9	386 671,3	412 708,8	464 815,6	Разведение прочих пород скота и буйволов
Жылқыларды және басқа да тұяқты тұқымдарды өсіру	96 334,5	111 080,6	121 498,9	131 490,5	154 062,4	Разведение лошадей и прочих копытных пород

Жалғасы

Продолжение

	2013	2014	2015	2016	2017	
Түйелерді және түйе тектес жануарларды өсіру	10 204,5	11 191,8	12 249,3	14 396,0	14 445,6	Разведение верблюдов и верблюдовых
Қойларды және ешкілерді өсіру	148 348,8	157 475,5	163 511,6	167 476,7	175 403,8	Разведение овец и коз
Шошқаларды және торайларды өсіру	49 330,0	58 954,1	55 823,1	65 748,5	75 316,0	Разведение свиней и поросят
Құс шаруашылығы	100 314,9	121 388,6	123 611,0	157 592,4	183 694,1	Птицеводство
Жануарлардың басқа түрлерін өсіру	8 469,2	8 566,5	9 258,5	11 044,3	13 886,8	Разведение прочих видов животных
Ауыл шаруашылығы салаларындағы қызметтер	8 761,9	10 479,7	11 849,9	15 271,1	10 835,8	Услуги в области сельского хозяйства
Аңшылық шаруашылығындағы өнімдердің (көрсетілетін қызметтердің) көлемі	1 129,7	1 095,4	1 009,5	1 046,4	903,7	Объем продукции (услуг) в охотничьем хозяйстве
Орман шаруашылығындағы өнім (көрсетілетін қызметтер) көлемі	8 892,8	8 751,1	7 534,9	9 237,3	12 731,8	Объем продукции (услуг) в лесном хозяйстве
Балық аулау және акваөсірудегі өнімдер (көрсетілетін қызметтер) көлемі	4 430,7	5 234,0	6 164,4	6 738,4	7 780,5	Объем продукции (услуг) в рыболовстве и аквакультуре

### 1.16 Өңірлер бойынша ауыл, орман және балық шаруашылығы өнімдерінің (көрсетілетін қызметтерінің) жалпы шығарылымы

#### Валовой выпуск продукции (услуг) сельского, лесного и рыбного хозяйства по регионам

млн. теңге

млн. тенге

	2013	2014	2015	2016	2017
<b>Барлығы</b>					
<b>Всего</b>					
<b>Қазақстан Республикасы</b>	2 963 938,2	3 158 758,6	3 321 718,5	3 701 415,4	4 092 333,0
Ақмола	260 273,1	269 491,3	292 130,6	349 984,2	381 490,4
Ақтөбе	151 448,4	157 682,1	165 747,8	184 436,9	201 352,1
Алматы	485 236,4	536 936,5	552 769,5	599 408,1	633 385,7
Атырау	52 570,9	57 532,3	60 236,8	62 986,3	62 601,2
Батыс Қазақстан	99 151,2	103 622,1	106 612,2	131 190,3	140 137,6
Жамбыл	172 338,1	219 181,3	219 323,6	237 820,3	252 607,2
Қарағанды	172 185,0	179 820,1	197 673,9	229 748,3	251 599,7
Қостанай	261 568,5	267 442,5	295 059,2	319 490,8	368 664,5
Қызылорда	72 625,0	70 140,2	79 892,0	81 581,2	89 759,5
Маңғыстау	8 591,7	9 482,3	12 286,6	13 042,9	14 429,8
Оңтүстік Қазақстан	376 516,3	420 916,0	428 322,9	481 965,2	506 900,2

	2013	2014	2015	2016	2017
Павлодар	144 224,9	135 460,0	152 719,1	172 047,5	205 063,3
Солтүстік Қазақстан	332 752,4	352 300,0	382 772,9	413 164,7	500 218,0
Шығыс Қазақстан	364 863,9	368 682,8	368 396,5	417 104,4	474 422,3
Астана қаласы	4 578,5	4 583,9	4 103,6	3 005,2	3 381,3
Алматы қаласы	5 014,0	5 485,0	3 671,3	4 439,0	6 320,0

**Өсімдік шаруашылығының жалпы өнімі****Валовая продукция растениеводства**

<b>Қазақстан Республикасы</b>	<b>1 683 851,4</b>	<b>1 739 436,4</b>	<b>1 825 236,7</b>	<b>2 047 580,8</b>	<b>2 249 166,9</b>
Ақмола	184 150,8	181 553,6	200 299,1	239 945,4	253 968,4
Ақтөбе	56 421,9	59 558,2	62 099,4	68 542,0	78 033,9
Алматы	269 888,8	297 658,3	302 633,5	327 699,1	326 094,3
Атырау	18 889,1	22 668,2	23 266,9	24 557,8	24 981,9
Батыс Қазақстан	40 748,8	44 185,4	40 159,2	57 093,8	57 678,8
Жамбыл	96 480,6	115 132,4	114 612,4	129 662,4	133 915,5
Қарағанды	77 550,3	73 936,8	84 875,7	95 517,2	106 183,4
Қостанай	182 292,3	180 295,1	203 579,1	217 597,2	260 192,7
Қызылорда	50 194,5	45 544,1	45 111,0	47 511,4	53 789,5
Маңғыстау	1 169,7	1 215,8	2 046,5	2 112,2	2 775,6
Оңтүстік Қазақстан	216 211,9	239 865,9	234 647,1	275 197,4	273 919,3
Павлодар	77 345,3	64 217,6	73 821,8	83 659,4	103 901,6
Солтүстік Қазақстан	241 900,6	247 060,2	275 294,0	289 839,3	361 264,7
Шығыс Қазақстан	166 389,1	162 095,1	158 556,3	185 069,0	207 511,2
Астана қаласы	2 595,5	2 338,2	1 991,9	607,1	656,3
Алматы қаласы	1 622,2	2 111,4	2 242,8	2 970,1	4 299,8

**Мал шаруашылығының жалпы өнімі****Валовая продукция животноводства**

<b>Қазақстан Республикасы</b>	<b>1 256 871,7</b>	<b>1 393 762,0</b>	<b>1 469 923,0</b>	<b>1 621 541,4</b>	<b>1 810 914,1</b>
Ақмола	74 244,8	85 687,3	89 294,4	106 481,1	123 292,6
Ақтөбе	94 343,0	97 282,1	102 659,9	114 678,7	122 411,0
Алматы	211 651,4	236 349,8	246 934,4	267 794,0	302 736,2
Атырау	32 026,1	33 204,7	34 924,6	36 027,1	35 764,4
Батыс Қазақстан	57 859,6	58 719,4	65 771,7	72 868,4	82 020,6
Жамбыл	74 710,1	102 539,5	103 154,0	106 218,5	116 770,9
Қарағанды	93 833,8	104 879,1	111 812,2	133 103,3	144 285,9
Қостанай	77 226,9	84 366,2	88 469,1	98 451,4	106 688,4
Қызылорда	21 303,2	23 573,7	33 470,7	32 461,7	33 299,9
Маңғыстау	7 144,8	7 839,8	9 665,9	10 331,7	10 867,4
Оңтүстік Қазақстан	157 810,1	178 687,9	190 920,4	203 547,8	230 152,4
Павлодар	66 336,3	70 710,4	78 488,7	87 736,4	100 434,1
Солтүстік Қазақстан	88 543,6	102 737,3	104 949,8	121 000,3	136 319,7
Шығыс Қазақстан	196 594,1	204 089,1	208 003,2	229 348,9	264 171,1
Астана қаласы	313,8	282,1	220,8	220,1	259,3
Алматы қаласы	2 930,1	2 813,7	1 183,3	1 272,1	1 440,2

**Ауыл шаруашылығы салаларындағы қызметтер****Услуги в области сельского хозяйства**

<b>Қазақстан Республикасы</b>	<b>8 761,9</b>	<b>10 479,7</b>	<b>11 849,9</b>	<b>15 271,1</b>	<b>10 835,8</b>
Ақмола	789,1	1 113,4	1 299,6	1 771,9	910,0
Ақтөбе	261,6	417,7	485,0	744,6	186,4
Алматы	1 055,3	1 437,5	1 533,2	1 815,2	2 101,1
Атырау	376,8	390,2	574,0	1 028,0	383,3

Жалғасы

Продолжение

	2013	2014	2015	2016	2017
Батыс Қазақстан	487,1	634,9	613,5	1 053,6	344,4
Жамбыл	630,8	905,8	960,1	1 185,0	630,7
Қарағанды	422,6	535,0	585,1	727,8	545,0
Қостанай	1 537,9	2 224,6	2 560,0	2 989,2	1 218,3
Қызылорда	778,4	478,0	604,8	660,2	1 584,4
Маңғыстау	17,3	19,0	21,9	22,2	79,5
Оңтүстік Қазақстан	1 456,3	1 133,3	1 326,8	1 654,1	1 221,8
Павлодар	131,7	65,4	97,4	146,4	86,2
Солтүстік Қазақстан	252,3	471,7	570,4	646,0	826,0
Шығыс Қазақстан	319,4	402,6	413,6	621,1	325,6
Астана қаласы	245,5	250,7	204,3	205,7	393,2

**Ауыл, орман және балық шаруашылығы өнімдерінің  
(көрсетілетін қызметтерінің) нақты көлем индексі  
Индекс физического объема валовой продукции (услуг) сельского,  
лесного и рыбного хозяйства**

өткен жылға пайызбен, өсуі +, төмендеуі - в процентах к предыдущему году, прирост +, снижение -

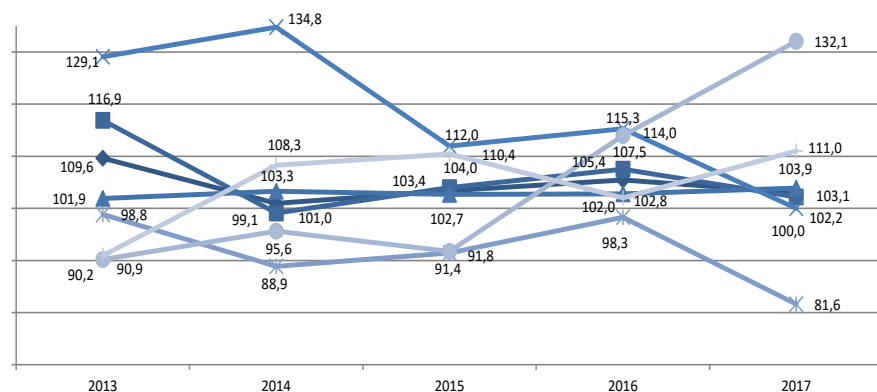

**Шаруашылық санаттары бойынша ауыл, орман және балық шаруашылығы өнімдерінің (көрсетілетін қызметтерінің) жалпы шығарылымының құрылымы**  
**Структура валового выпуска продукции (услуг) сельского, лесного и рыбного хозяйства по категориям хозяйств**

қорытындыға пайызбен

в процентах к итогу

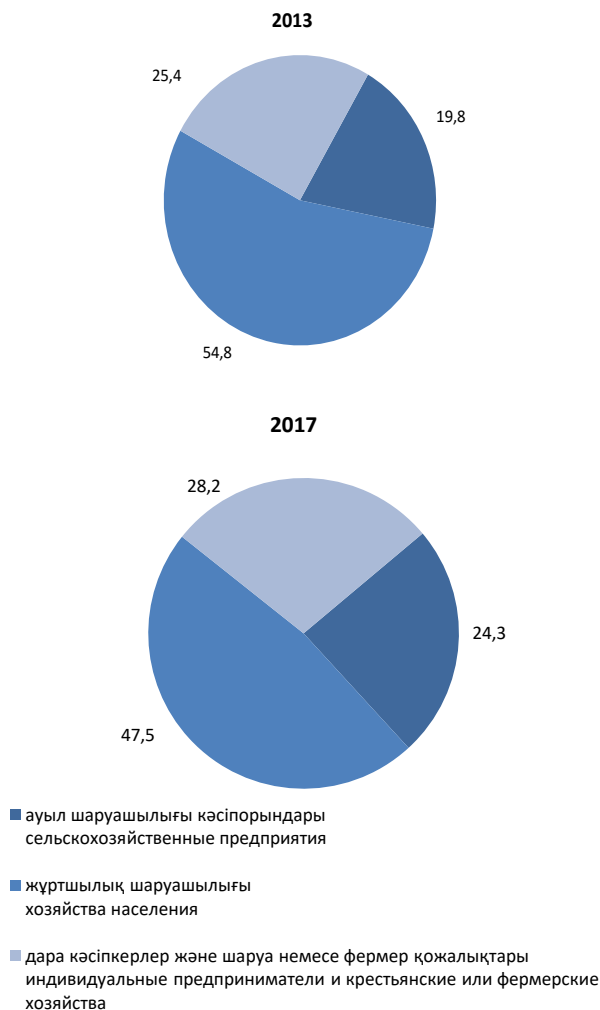

**2017 жылы өңірлер бойынша республиканың өсімдік және мал шаруашылығы  
өнімдерінің жалпы шығарылымының құрылымы**  
**Структура валового выпуска продукции растениеводства и животноводства  
республики по регионам в 2017 году**

республикалық көлемге пайызбен

в процентах к республиканскому объему

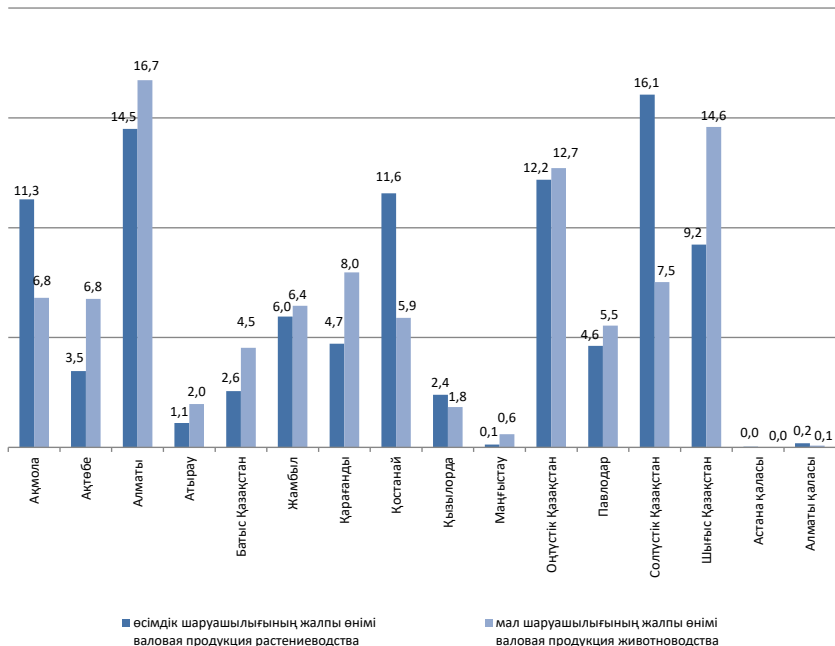

**Республиканың ауыл шаруашылығы өнімдерінің  
(көрсетілетін қызметтерінің) жалпы шығарылымындағы өңірлердің үлесі  
Доля регионов в валовом выпуске продукции (услуг)  
сельского хозяйства республики**

республикалық көлемге пайызбен

в процентах к республиканскому объему

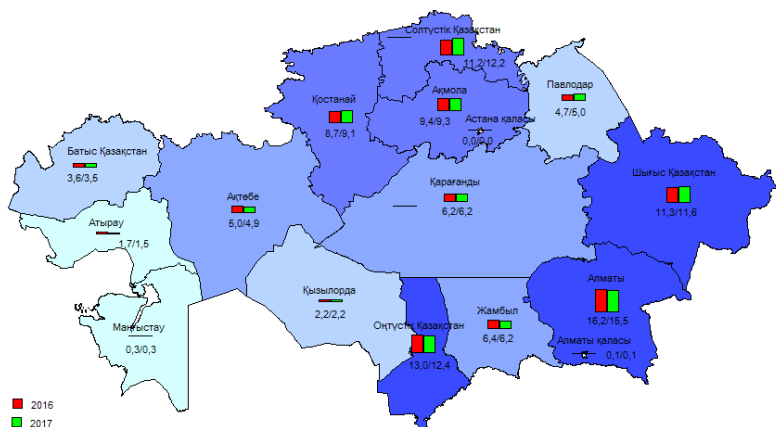

**2017 жылғы өңірлердің ауыл шаруашылығы өнімдерінің  
(көрсетілетін қызметтерінің) жалпы шығарылымындағы өсімдік шаруашылығы  
мен мал шаруашылығының үлесі**

**Доля валовой продукции растениеводства и животноводства в валовом выпуске  
продукции (услуг) сельского хозяйства регионов в 2017 году**

өңірлік көлемге пайызбен

в процентах к региональному объему

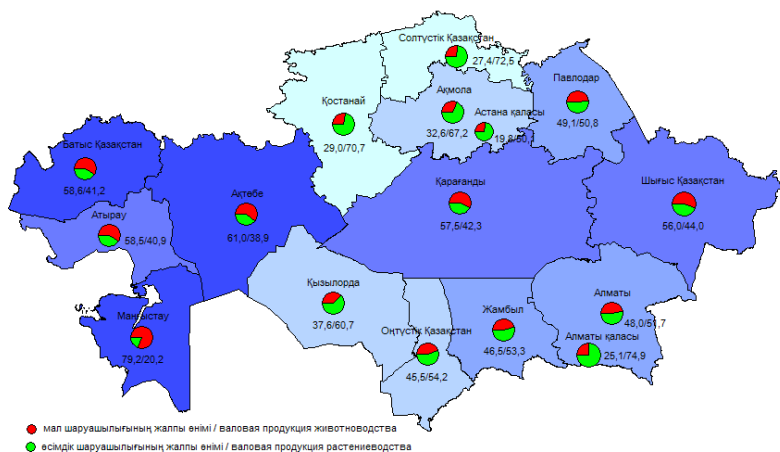



**2017 жылғы шаруашылық санаттары бойынша өңірлердің ауыл, орман және балық шаруашылығы өнімдерінің (көрсетілетін қызметтерінің) жалпы шығарылымының құрылымы**

**Структура валового выпуска продукции (услуг) сельского, лесного и рыбного хозяйства регионов по категориям хозяйств в 2017 году**

өңірлік көлемге пайызбен

в процентах к региональному объему

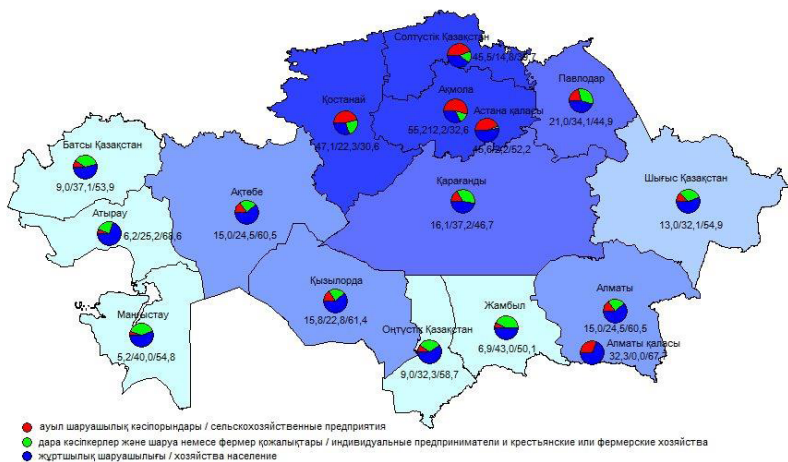

**Шаруашылықтың барлық санаттарындағы жеке ауылшаруашылық дақылдарын  
жалпы жинаудың өзгеруі**  
**Изменение валового сбора отдельных сельскохозяйственных культур  
во всех категориях хозяйств**

өткен жылға пайызбен, өсуі +, төмендеуі -

в процентах к предыдущему году, прирост +, снижение -

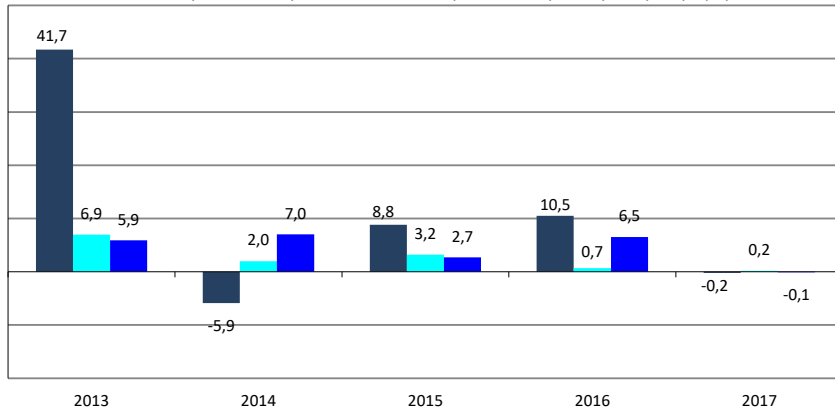

■ дәнді (күрішті қосқанда) және бұршақты дақылдар  
зерновые (включая рис) и бобовые культуры

■ картоп  
картофель

■ көкөніс  
овощи

**Шаруашылықтың барлық санаттарындағы мал шаруашылығының жеке өнімдерін  
өндірудің өзгеруі**  
**Изменение производства отдельных видов продукции животноводства во всех  
категориях хозяйств**

өткен жылға пайызбен, өсуі +, төмендеуі -

в процентах к предыдущему году, прирост +, снижение -

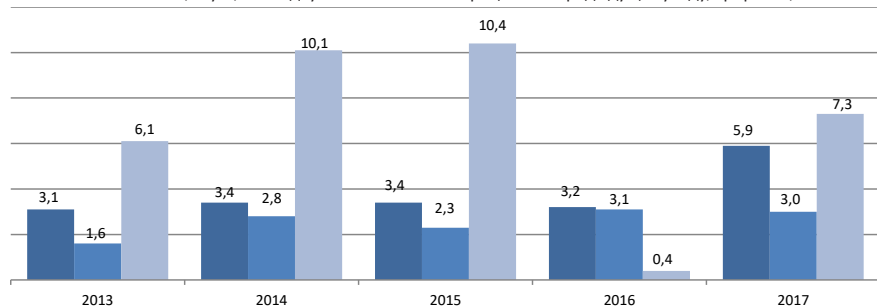

■ мал мен құстың шаруашылықта сойылғаны және союға өткізілгені (сойыс салмағында)/ забито в хозяйстве или  
реализовано на убой скота и птицы (в убойном весе)

■ сүт/молоко

■ жұмыртқа/яйца

## 2. Ауыл шаруашылығы өндірістерінің ауыл шаруашылығы кәсіпорындарындағы пайдалылығы

### Рентабельность сельскохозяйственного производства в сельскохозяйственных предприятиях

#### 2.1 Ауыл шаруашылығы кәсіпорындарындағы ауыл шаруашылығы өнімін өндірудің пайдалылық (залалдылық) деңгейі

#### Уровень рентабельности (убыточности) производства сельскохозяйственной продукции в сельскохозяйственных предприятиях

пайызбен	в процентах				
	2013	2014	2015	2016	2017
Қазақстан Республикасы	17,5	28,2	28,5	36,1	31,6
Ақмола	25,0	44,2	42,8	43,5	29,8
Ақтөбе	2,4	9,9	9,6	29,4	24,8
Алматы	6,3	15,4	11,8	24,3	21,2
Атырау	5,4	5,8	13,3	13,3	12,4
Батыс Қазақстан	8,8	20,8	15,6	46,5	36,1
Жамбыл	23,3	30,7	16,8	20,6	26,6
Қарағанды	17,4	26,6	16,9	25,0	25,3
Қостанай	15,9	28,5	44,1	53,6	44,0
Қызылорда	-2,8	0,8	22,3	12,4	9,7
Маңғыстау	9,4	3,7	-0,9	21,8	-5,3
Оңтүстік Қазақстан	12,8	15,7	18,8	15,4	18,3
Павлодар	34,9	46,4	30,0	39,6	36,9
Солтүстік Қазақстан	23,1	27,1	24,3	34,0	37,4
Шығыс Қазақстан	14,9	29,9	20,8	34,0	30,0

#### 2.2 Ауыл шаруашылығы кәсіпорындарындағы өсімдік шаруашылығы өнімін өндірудің пайдалылық (залалдылық) деңгейі

#### Уровень рентабельности (убыточности) производства продукции растениеводства в сельскохозяйственных предприятиях

пайызбен	в процентах				
	2013	2014	2015	2016	2017
Қазақстан Республикасы	22,4	35,3	38,7	46,6	39,7
Ақмола	27,0	49,3	48,0	50,1	34,3
Ақтөбе	-9,4	2,8	34,8	69,6	48,5
Алматы	23,8	20,7	26,6	28,5	23,0
Атырау	18,6	14,2	11,8	25,2	5,8
Батыс Қазақстан	19,8	69,8	28,5	77,8	66,1
Жамбыл	14,6	7,1	26,0	36,9	29,6
Қарағанды	28,7	53,2	45,1	63,0	54,1
Қостанай	18,7	33,3	54,6	64,1	50,2
Қызылорда	-3,7	0,0	23,1	12,4	11,8
Маңғыстау	-19,0	-4,2	-21,7	17,5	3,1
Оңтүстік Қазақстан	11,5	12,8	16,9	17,5	17,0

Жалғасы

Продолжение

	2013	2014	2015	2016	2017
Павлодар	58,7	80,9	51,1	51,5	59,3
Солтүстік Қазақстан	24,7	30,3	25,9	36,6	40,4
Шығыс Қазақстан	24,3	29,6	33,9	58,4	44,1

**2.3 Ауыл шаруашылығы кәсіпорындарындағы мал шаруашылығы өнімін  
өндірудің пайдалылық (залалдылық) деңгейі**  
**Уровень рентабельности (убыточности) производства продукции животноводства  
в сельскохозяйственных предприятиях**

пайызбен

в процентах

	2013	2014	2015	2016	2017
<b>Қазақстан Республикасы</b>	7,6	16,6	9,9	16,8	17,0
Ақмола	13,4	18,5	19,3	16,5	12,1
Ақтөбе	10,9	12,8	1,0	9,6	11,9
Алматы	0,0	14,2	8,5	23,2	20,8
Атырау	3,0	3,9	13,5	9,1	12,8
Батыс Қазақстан	4,5	-1,9	4,9	22,0	8,7
Жамбыл	31,6	47,0	11,3	14,8	25,7
Қарағанды	8,8	9,1	-5,0	3,4	1,1
Қостанай	6,8	15,0	7,2	16,4	22,1
Қызылорда	2,8	6,1	11,1	13,1	-7,8
Маңғыстау	20,6	5,6	5,7	23,4	-8,8
Оңтүстік Қазақстан	15,6	20,0	21,1	12,9	19,5
Павлодар	18,2	21,1	19,9	28,5	19,8
Солтүстік Қазақстан	11,5	11,8	12,2	14,2	15,2
Шығыс Қазақстан	9,9	30,0	11,0	19,2	19,6

**2.4 Ауыл шаруашылығы кәсіпорындарындағы ауыл шаруашылығы өнімінің жеке  
түрлерін өндірудің пайдалылық (залалдылық) деңгейі**  
**Уровень рентабельности (убыточности) производства отдельных видов  
сельскохозяйственной продукции в сельскохозяйственных предприятиях**

**Дәнді (күрішті қосқанда) және бұршақты дақылдар  
Зерновые (включая рис) и бобовые культуры**

пайызбен

в процентах

	2013	2014	2015	2016	2017
<b>Қазақстан Республикасы</b>	22,6	39,2	39,0	47,3	37,6
Ақмола	27,1	51,9	49,3	49,8	33,2
Ақтөбе	-13,8	3,2	47,2	96,3	53,1
Алматы	20,0	23,5	12,3	18,0	16,6
Батыс Қазақстан	17,0	79,3	25,9	77,7	66,2
Жамбыл	19,0	-1,2	15,7	39,2	25,6
Қарағанды	37,9	64,2	49,8	77,4	62,9
Қостанай	18,6	32,7	54,9	64,1	49,6
Қызылорда	-4,8	17,4	18,9	11,2	9,9
Оңтүстік Қазақстан	17,2	11,6	16,5	16,0	14,6

	2013	2014	2015	2016	2017
Павлодар	57,2	90,3	41,8	61,7	70,2
Солтүстік Қазақстан	23,6	30,1	22,5	33,5	33,6
Шығыс Қазақстан	27,1	38,2	10,8	41,0	25,4

**Картоп  
Картофель**

пайызбен

в процентах

	2013	2014	2015	2016	2017
<b>Қазақстан Республикасы</b>	21,3	30,6	35,5	30,5	55,2
Ақмола	7,6	37,4	19,4	19,7	73,8
Ақтөбе	16,5	28,3	-1,5	13,3	2,8
Алматы	8,4	25,3	25,3	-2,9	8,3
Атырау	20,5	4,2	1,5	16,6	1,5
Батыс Қазақстан	35,9	35,3	20,7	18,8	74,8
Жамбыл	-0,3	8,8	3,0	9,7	2,6
Қарағанды	23,7	34,8	41,6	39,4	58,3
Қостанай	10,7	46,2	36,2	38,9	50,0
Қызылорда	3,0	19,7	14,8	12,6	63,6
Оңтүстік Қазақстан	21,9	16,0	12,6	15,6	12,5
Павлодар	52,3	40,5	70,2	52,3	67,5
Солтүстік Қазақстан	59,2	61,6	27,4	23,9	79,3
Шығыс Қазақстан	1,8	4,6	27,8	46,4	37,5

**Күнбағыстың тұқымдары  
Семена подсолнечника**

пайызбен

в процентах

	2013	2014	2015	2016	2017
<b>Қазақстан Республикасы</b>	31,2	23,3	61,3	84,4	45,7
Ақмола	41,9	11,8	34,1	65,9	21,6
Ақтөбе	-11,2	1,8	61,8	18,3	28,3
Алматы	42,8	-1,9	30,1	19,1	14,4
Батыс Қазақстан	11,2	11,1	47,1	155,9	81,5
Жамбыл	-	-15,3	-	-22,2	37,9
Қарағанды	-	-	-	23,6	23,1
Қостанай	46,3	29,9	65,7	74,9	27,6
Қызылорда	-	-	-	1,7	-
Оңтүстік Қазақстан	20,4	29,6	14,3	17,0	15,3
Павлодар	71,3	89,9	80,3	57,9	69,0
Солтүстік Қазақстан	0,4	25,3	51,7	110,9	33,6
Шығыс Қазақстан	43,0	23,7	68,5	96,3	62,6

**Көкөністер  
Овощи**

пайызбен

в процентах

	2013	2014	2015	2016	2017
<b>Қазақстан Республикасы</b>	11,4	15,6	17,7	17,5	35,2
Ақмола	11,7	31,3	28,7	52,7	63,9
Ақтөбе	-1,3	-13,5	-12,4	-1,2	47,0

Жалғасы

Продолжение

	2013	2014	2015	2016	2017
Алматы	23,2	10,7	21,5	18,4	53,9
Атырау	21,0	15,6	7,7	26,0	8,3
Батыс Қазақстан	39,7	27,1	25,8	16,8	15,2
Жамбыл	14,4	8,4	29,2	3,9	44,5
Қарағанды	-20,5	29,7	18,9	23,7	7,6
Қостанай	21,9	101,2	28,0	36,4	66,5
Қызылорда	8,9	5,9	67,7	14,5	98,1
Маңғыстау	-17,3	-0,5	-21,6	18,4	3,0
Оңтүстік Қазақстан	-0,8	15,8	17,9	10,3	22,7
Павлодар	79,1	46,4	47,3	47,1	45,1
Солтүстік Қазақстан	-0,8	-10,8	8,4	13,6	-0,8
Шығыс Қазақстан	39,1	7,7	16,4	-2,1	15,5

**Ірі қара мал**  
**Крупный рогатый скот**

пайызбен

в процентах

	2013	2014	2015	2016	2017
<b>Қазақстан Республикасы</b>	9,4	11,0	8,8	9,8	14,9
Ақмола	17,4	14,0	13,4	9,8	5,2
Ақтөбе	36,2	28,5	5,9	7,4	6,3
Алматы	17,1	19,0	7,8	31,4	14,2
Атырау	39,4	29,5	28,4	16,2	0,6
Батыс Қазақстан	13,5	-22,0	27,7	13,7	26,9
Жамбыл	0,6	13,3	6,5	12,1	19,2
Қарағанды	14,4	40,3	15,5	-2,4	20,2
Қостанай	4,6	14,6	10,0	3,7	23,4
Қызылорда	4,9	6,2	18,6	20,1	232,6
Маңғыстау	-	-	-	1,3	25,0
Оңтүстік Қазақстан	14,2	6,3	12,0	7,4	21,3
Павлодар	11,7	24,8	22,5	50,6	23,7
Солтүстік Қазақстан	-3,2	-7,3	-13,2	-12,2	-5,9
Шығыс Қазақстан	9,7	-6,0	-12,8	-20,2	0,2

**Қой мен ешкі**  
**Овцы и козы**

пайызбен

в процентах

	2013	2014	2015	2016	2017
<b>Қазақстан Республикасы</b>	19,7	17,4	20,2	13,8	22,9
Ақмола	-29,6	-14,5	20,0	27,2	37,0
Ақтөбе	13,5	13,2	16,3	9,7	18,4
Алматы	25,1	34,7	14,3	25,7	35,5
Атырау	19,6	13,6	15,1	2,8	20,7
Батыс Қазақстан	23,5	10,9	6,9	20,4	36,1
Жамбыл	28,6	25,2	4,7	6,2	28,0
Қарағанды	80,9	43,8	48,9	38,0	41,3
Қостанай	-6,1	17,8	24,0	-0,7	3,6
Қызылорда	-0,8	4,1	8,1	0,4	-3,4
Маңғыстау	1,2	-5,4	-41,8	11,2	-24,8
Оңтүстік Қазақстан	10,1	8,3	37,3	6,4	13,3

	2013	2014	2015	2016	2017
Павлодар	33,0	40,4	23,5	58,4	50,1
Солтүстік Қазақстан	5,7	-30,9	2,6	-13,4	-5,0
Шығыс Қазақстан	39,1	45,6	46,1	40,0	38,9

### Шошқа Свиньи

пайызбен

в процентах

	2013	2014	2015	2016	2017
<b>Қазақстан Республикасы</b>	1,1	18,0	1,5	10,5	13,3
Ақмола	-8,2	41,3	8,8	-1,3	3,4
Ақтөбе	-3,3	28,7	5,4	8,8	5,9
Алматы	4,9	-0,6	-0,2	4,6	14,4
Атырау	3,6	-	-	5,1	-
Батыс Қазақстан	-19,8	6,3	-5,5	24,5	34,1
Жамбыл	33,8	70,0	14,6	24,7	24,2
Қарағанды	0,6	17,8	-7,1	6,0	10,0
Қостанай	-3,0	7,7	6,4	36,2	24,4
Оңтүстік Қазақстан	20,3	-18,6	-1,6	6,6	45,1
Павлодар	-42,0	85,1	-11,5	-4,0	52,9
Солтүстік Қазақстан	-2,0	-1,9	3,1	-7,6	-6,3
Шығыс Қазақстан	3,9	17,8	3,2	22,6	23,8

### Сүт Молоко

пайызбен

в процентах

	2013	2014	2015	2016	2017
<b>Қазақстан Республикасы</b>	31,3	32,3	24,0	30,3	29,1
Ақмола	27,2	37,8	47,6	36,3	28,0
Ақтөбе	86,3	-4,9	-26,3	-0,7	1,9
Алматы	41,5	49,3	16,3	7,8	18,1
Атырау	13,3	12,0	49,6	36,0	6,6
Батыс Қазақстан	-17,8	-17,5	-16,5	23,5	24,7
Жамбыл	36,6	39,6	7,3	9,7	9,9
Қарағанды	55,5	33,1	29,7	17,5	46,2
Қостанай	17,5	36,0	16,9	43,1	61,2
Қызылорда	-2,3	0,2	12,7	17,6	-36,7
Маңғыстау	62,7	16,4	16,8	4,6	-19,0
Оңтүстік Қазақстан	1,2	0,4	13,8	15,8	12,2
Павлодар	34,6	24,9	31,3	30,7	33,7
Солтүстік Қазақстан	46,2	46,6	29,4	39,1	33,6
Шығыс Қазақстан	31,2	39,5	43,7	42,5	26,7

### Жұмыртқа Яйца

пайызбен

в процентах

	2013	2014	2015	2016	2017
<b>Қазақстан Республикасы</b>	9,7	7,6	8,8	23,8	13,9
Ақмола	10,6	14,9	18,7	38,0	25,7

Жалғасы

Продолжение

	2013	2014	2015	2016	2017
Ақтөбе	2,1	-6,8	1,3	20,8	54,9
Алматы	8,4	9,1	16,4	56,4	19,5
Атырау	28,9	-6,2	0,4	4,3	13,6
Батыс Қазақстан	10,6	12,7	3,3	32,0	20,1
Жамбыл	54,2	22,9	4,3	3,4	0,2
Қарағанды	8,4	3,4	-6,9	-0,1	-5,5
Қостанай	13,1	-3,4	-3,2	14,9	2,5
Қызылорда	-	-	-	-	7,2
Маңғыстау	-	-	66,7	65,6	12,2
Оңтүстік Қазақстан	43,4	30,9	25,4	28,1	30,6
Павлодар	3,5	3,5	1,5	-0,5	12,1
Солтүстік Қазақстан	1,0	7,4	19,8	11,1	12,6
Шығыс Қазақстан	-2,3	1,7	12,2	-3,3	1,4

**Жүн  
Шерсть**

пайызбен

в процентах

	2013	2014	2015	2016	2017
<b>Қазақстан Республикасы</b>	12,7	11,2	39,4	19,2	14,4
Ақмола	2,5	-6,7	4,2	19,7	10,4
Ақтөбе	15,1	2,5	8,4	6,2	8,1
Алматы	13,2	10,8	56,0	23,4	5,3
Атырау	-7,8	13,9	-17,0	35,6	5,6
Батыс Қазақстан	18,7	14,5	17,8	3,7	19,2
Жамбыл	25,6	13,6	-5,5	4,9	43,6
Қарағанды	-50,0	47,0	66,5	45,7	56,4
Қостанай	30,4	46,1	43,3	59,1	50,0
Қызылорда	8,4	3,0	49,7	-11,8	-39,4
Маңғыстау	-27,2	141,8	-66,4	-	-27,8
Оңтүстік Қазақстан	2,4	7,2	7,8	18,8	24,4
Павлодар	-	1,6	50,0	12,7	12,9
Солтүстік Қазақстан	-13,8	-	-	-	16,3
Шығыс Қазақстан	32,9	28,5	13,6	33,2	24,2

**2.5 Ауыл шаруашылығы кәсіпорындарында өсімдік шаруашылығының 1 центнер  
өткізілген өнімінің өзіндік құны  
Себестоимость 1 центнера реализованной продукции растениеводства  
в сельскохозяйственных предприятиях**

**Дәнді (күрішті қосқанда) және бұршақты дақылдар  
Зерновые (включая рис) и бобовые культуры**

теңге

тенге

	2013	2014	2015	2016	2017
<b>Қазақстан Республикасы</b>	1 988	2 188	2 190	2 482	2 719
Ақмола	1 904	2 074	2 292	2 604	2 929
Ақтөбе	3 210	4 214	2 949	2 220	2 571
Алматы	2 318	1 903	2 305	2 385	2 858



	2013	2014	2015	2016	2017
Батыс Қазақстан	2 810	2 056	5 769	1 965	2 162
Жамбыл	1 921	2 843	2 384	2 173	2 229
Қарағанды	1 795	1 847	2 150	2 215	2 292
Қостанай	2 044	2 405	1 985	2 285	2 496
Қызылорда	3 418	6 306	4 036	4 512	4 533
Оңтүстік Қазақстан	2 142	2 741	2 695	2 881	3 238
Павлодар	1 478	1 696	2 550	2 699	2 457
Солтүстік Қазақстан	1 918	2 148	2 021	2 390	2 630
Шығыс Қазақстан	2 070	2 071	3 003	2 850	3 081

### Картоп Картофель

теңге

тенге

	2013	2014	2015	2016	2017
<b>Қазақстан Республикасы</b>	2 940	3 166	2 522	2 772	3 194
Ақмола	2 993	3 421	3 343	3 099	3 833
Ақтөбе	4 028	4 702	5 707	4 640	5 615
Алматы	5 018	3 660	2 614	4 200	4 688
Атырау	1 546	4 436	3 110	3 384	7 762
Батыс Қазақстан	2 757	3 321	2 881	2 704	1 727
Жамбыл	2 280	2 251	2 003	1 978	2 052
Қарағанды	2 900	2 906	2 236	2 922	2 644
Қостанай	2 997	2 615	2 685	2 379	3 322
Қызылорда	3 000	3 258	3 897	4 410	2 744
Оңтүстік Қазақстан	2 493	3 098	2 707	3 355	4 576
Павлодар	2 255	2 862	1 962	1 975	3 329
Солтүстік Қазақстан	2 048	2 515	2 080	2 607	2 388
Шығыс Қазақстан	3 402	4 591	3 914	2 418	3 260

### Күнбағыстың тұқымдары Семена подсолнечника

теңге

тенге

	2013	2014	2015	2016	2017
<b>Қазақстан Республикасы</b>	3 445	3 863	4 514	5 244	5 136
Ақмола	3 950	4 273	4 869	6 404	5 427
Ақтөбе	4 550	4 836	5 375	12 454	6 995
Алматы	3 910	4 908	2 830	4 757	5 417
Батыс Қазақстан	3 960	3 998	5 417	3 945	3 844
Жамбыл	-	2 972	1 520	5 489	2 588
Қарағанды	-	-	-	7 300	6 500
Қостанай	3 282	4 012	3 936	5 511	5 719
Қызылорда	-	-	-	4 914	-
Оңтүстік Қазақстан	7 373	7 059	7 595	8 950	8 913
Павлодар	2 741	2 433	4 129	8 632	4 226
Солтүстік Қазақстан	2 952	3 458	4 922	4 412	5 480
Шығыс Қазақстан	3 506	3 763	4 473	4 670	4 801

### Көкөністер Овощи

теңге						тенге
	2013	2014	2015	2016	2017	
<b>Қазақстан Республикасы</b>	6 105	5 374	4 705	6 673	7 765	
Ақмола	10 798	8 837	8 937	8 142	12 869	
Ақтөбе	11 137	14 745	19 141	19 842	23 255	
Алматы	6 599	5 310	3 784	8 520	7 478	
Атырау	3 699	5 952	2 424	20 315	5 391	
Батыс Қазақстан	3 948	5 222	2 037	5 313	4 701	
Жамбыл	1 396	2 367	2 036	2 349	1 941	
Қарағанды	19 118	11 817	14 617	17 543	21 927	
Қостанай	3 394	1 956	3 772	2 969	3 341	
Қызылорда	15 615	5 983	1 893	5 044	2 154	
Маңғыстау	19 574	1 775	17 236	16 807	18 210	
Оңтүстік Қазақстан	4 400	3 355	3 432	3 512	5 111	
Павлодар	2 679	2 469	2 004	5 149	5 603	
Солтүстік Қазақстан	8 793	9 398	7 850	3 915	6 167	
Шығыс Қазақстан	5 839	8 753	7 540	5 364	5 913	

### 2.6 Ауыл шаруашылығы кәсіпорындарында мал шаруашылығының 1 центнер өткізілген өнімінің өзіндік құны Себестоимость 1 центнера реализованной продукции животноводства в сельскохозяйственных предприятиях

#### Ірі қара мал Крупный рогатый скот

теңге						тенге
	2013	2014	2015	2016	2017	
<b>Қазақстан Республикасы</b>	37 768	38 230	42 844	46 916	50 777	
Ақмола	38 840	45 633	46 464	44 165	49 926	
Ақтөбе	35 209	33 347	37 692	69 983	51 605	
Алматы	38 230	43 814	45 415	42 543	54 838	
Атырау	40 882	31 288	35 788	33 520	42 181	
Батыс Қазақстан	51 075	46 722	63 276	65 109	37 760	
Жамбыл	64 346	67 076	68 252	68 522	72 209	
Қарағанды	33 276	37 762	41 692	53 076	24 032	
Қостанай	35 980	30 557	35 506	44 892	44 468	
Қызылорда	74 450	42 546	50 402	34 219	15 212	
Маңғыстау	-	-	-	71 180	111 981	
Оңтүстік Қазақстан	43 305	45 284	41 928	46 401	55 959	
Павлодар	34 958	34 899	51 713	29 879	46 026	
Солтүстік Қазақстан	35 818	50 927	47 693	51 331	56 980	
Шығыс Қазақстан	36 190	42 325	48 295	53 456	48 599	

**Қой мен ешкі  
Овцы и козы**

теңге	тенге				
	2013	2014	2015	2016	2017
<b>Қазақстан Республикасы</b>	35 376	32 662	33 606	38 365	41 868
Ақмола	53 696	44 494	30 702	36 928	37 259
Ақтөбе	36 575	35 657	38 456	31 316	44 353
Алматы	38 264	28 793	41 011	33 879	34 301
Атырау	30 369	22 621	22 017	24 441	27 070
Батыс Қазақстан	31 599	37 001	27 544	38 935	47 057
Жамбыл	31 547	47 031	43 205	42 387	41 531
Қарағанды	21 050	22 097	30 528	33 336	28 063
Қостанай	46 415	37 772	45 985	52 684	52 964
Қызылорда	49 354	55 705	37 599	58 147	53 064
Маңғыстау	49 677	37 042	38 245	44 735	87 269
Оңтүстік Қазақстан	43 565	45 578	36 866	50 863	49 854
Павлодар	21 623	20 828	11 523	22 123	39 827
Солтүстік Қазақстан	42 510	68 787	41 128	47 581	56 427
Шығыс Қазақстан	32 795	14 946	10 526	21 293	28 418

**Шошқа  
Свиньи**

теңге	тенге				
	2013	2014	2015	2016	2017
<b>Қазақстан Республикасы</b>	29 023	29 683	35 770	35 790	39125
Ақмола	23 916	24 776	29 020	40 155	48 612
Ақтөбе	24 950	15 476	25 470	32 607	44 023
Алматы	24 030	40 742	30 197	30 760	23 459
Атырау	47 153	48 992	65 000	760 870	-
Батыс Қазақстан	39 682	35 117	56 250	39 734	33 056
Жамбыл	29 481	38 575	57 226	45 100	52 800
Қарағанды	36 485	34 612	49 441	40 795	41 897
Қостанай	29 722	34 214	32 546	35 222	45 884
Оңтүстік Қазақстан	35 341	30 643	35 609	47 798	51 348
Павлодар	53 004	75 782	58 512	60 058	38 242
Солтүстік Қазақстан	25 005	27 053	26 533	56 388	53 785
Шығыс Қазақстан	41 021	44 235	53 585	42 464	48 781

**Сүт  
Молоко**

теңге	тенге				
	2013	2014	2015	2016	2017
<b>Қазақстан Республикасы</b>	6 024	7 206	7 506	7 489	8 335
Ақмола	7 204	7 550	7 207	8 177	7 404
Ақтөбе	5 167	9 795	12 265	8 758	9 612
Алматы	6 404	8 037	10 347	9 776	11 271
Атырау	18 550	19 013	12 289	4 527	9 482
Батыс Қазақстан	6 889	6 818	5 970	5 034	4 518
Жамбыл	4 372	5 033	5 996	6 553	7 369

Жалғасы

Продолжение

	2013	2014	2015	2016	2017
Қарағанды	4 472	5 438	4 885	6 137	6 138
Қостанай	6 605	6 359	6 451	6 098	6 957
Қызылорда	8 180	9 039	3 178	5 778	10 357
Маңғыстау	29 525	39 963	43 036	53 332	49 841
Оңтүстік Қазақстан	6 208	6 549	5 728	6 152	7 789
Павлодар	3 278	6 299	5 991	6 910	7 644
Солтүстік Қазақстан	6 325	7 251	8 370	8 444	9 454
Шығыс Қазақстан	5 749	6 138	6 771	6 917	7 318

### Жұмыртқа\* Яйца\*

теңге

тенге

	2013	2014	2015	2016	2017
<b>Қазақстан Республикасы</b>	11 352	11 176	10 476	12 723	13 504
Ақмола	10 013	9 885	8 756	12 349	13 051
Ақтөбе	11 533	13 076	10 533	14 294	9 728
Алматы	11 636	12 282	10 517	9 798	13 118
Атырау	17 140	13 964	19 810	41 861	85 126
Батыс Қазақстан	9 428	8 595	10 011	9 791	9 108
Жамбыл	9 874	8 872	6 683	11 609	13 823
Қарағанды	11 376	12 158	12 401	15 539	15 750
Қостанай	11 687	11 817	11 241	13 527	14 565
Қызылорда	-	-	-	-	18 661
Маңғыстау	-	-	14 999	15 046	24 678
Оңтүстік Қазақстан	9 956	10 285	10 585	13 316	12 812
Павлодар	11 616	11 829	14 775	17 372	15 876
Солтүстік Қазақстан	12 352	8 208	7 697	10 733	10 234
Шығыс Қазақстан	47 232	32 516	57 768	67 387	73 826

\* 1 мың дана.

1 тыс. штук.

### Жүн Шерсть

теңге

тенге

	2013	2014	2015	2016	2017
<b>Қазақстан Республикасы</b>	8 586	12 305	9 012	14 383	18 664
Ақмола	6 045	6 889	5 696	9 374	18 958
Ақтөбе	3 104	5 060	3 997	3 093	4 641
Алматы	10 743	21 252	18 823	31 183	37 459
Атырау	2 887	3 506	3 972	2 569	5 602
Батыс Қазақстан	5 442	4 311	6 562	17 826	18 813
Жамбыл	16 686	19 046	6 950	15 329	25 634
Қарағанды	5 819	2 925	13 528	4 210	3 995
Қостанай	1 278	2 349	2 400	3 353	6 383
Қызылорда	10 363	6 989	2 578	3 537	2 265
Маңғыстау	5 557	1 478	10 232	-	9 895
Оңтүстік Қазақстан	5 276	6 330	2 112	4 058	4 708
Павлодар	1 486	1 347	1 000	8 870	8 857
Солтүстік Қазақстан	7 250	-	-	22 143	18 333
Шығыс Қазақстан	5 362	2 380	2 830	2 370	751





3.2 2017 жылы егістік жерлерінің болуы бойынша жеке кәсіпкерлерді және құрылымдық бөлімшелерді есепке ала отырып, шаруа немесе фермер қожалықтарының топтамасы

Группировка крестьянских или фермерских хозяйств, с учетом индивидуальных предпринимателей и структурных единиц, по наличию пашни в 2017 году

	Егістік жерлері бар шаруа немесе фермер қожалық- тарыбірлік Количе- ство кре- стьянских или фер- мерских хозяйств, имеющих пашню, единиц	Одан Из них											
		50 га дейін до 50 га	51-ден 200 га дейін от 51 до 200 га	201-ден 500 га дейін от 201 до 500 га	501-нан 1 000 га дейін от 501 до 1 000 га	1 001-ден 10 000 га дейін от 1 001 до 10 000 га	10 001-нан 20 000 га дейін от 10 001 до 20 000 га	20 000 га жоғары свыше 20 000 га					
		шаруа немесе фермер қожалық- тарының саны, бірлік количе- ство кре- стьянских или фер- мерских хозяйств, единиц	егістіктің жалпы алаңы, га общая площадь пашни, га	шаруа немесе фермер қожалық- тарының саны, бірлік количе- ство кре- стьянских или фер- мерских хозяйств, единиц	егістіктің жалпы алаңы, га общая площадь пашни, га	шаруа немесе фермер қожалық- тарының саны, бірлік количе- ство кре- стьянских или фер- мерских хозяйств, единиц	егістіктің жалпы алаңы, га общая площадь пашни, га	шаруа немесе фермер қожалық- тарының саны, бірлік количе- ство кре- стьянских или фер- мерских хозяйств, единиц	егістіктің жалпы алаңы, га общая площадь пашни, га				

Қазақстан Республикасы	124 005	100 629	1 006 006,2	13 168	1 381 883,7	5 525	1 795 185,7	2 478	1 756 125,5	2 181	4 501 191,9	23 319	479,5	1 21 346,0
Ақмола	3 063	308	10 224,6	1 253	144 690,7	839	276 783,7	342	238 392,8	320	615 549,8	1 11	443,0	-
Ақтөбе	1 002	295	4 639,6	292	34 494,9	221	72 097,4	106	76 508,6	87	199 421,6	1 12	031,0	-
Алматы	36 363	33 065	297 836,8	2 545	250 301,5	557	177 159,5	137	93 227,9	59	102 754,1	-	-	-
Атырау	698	378	5 158,2	127	15 484,1	92	33 344,3	58	43 113,7	43	95 901,1	-	-	-
Батыс Қазақстан	855	299	4 440,2	161	19 729,6	153	53 304,2	107	75 719,3	134	280 985,1	1 15	672,0	-
Жамбыл	14 545	12 233	164 155,3	1 658	159 281,7	384	122 333,2	164	113 422,5	104	194 732,6	2 23	145,2	-
Қарағанды	2 224	406	10 745,4	893	101 989,8	540	174 567,5	202	142 676,1	183	375 740,3	-	-	-

	Егістік жерлері бар шаруа немесе фермер қожалық-тарыбірлік Количе-ство кре-стьянских мерских хозяйств, имеющих пашню, единиц	Одан Из них													
		50 га дейін до 50 га	51-ден 200 га дейін от 51 до 200 га	201-ден 500 га дейін от 201 до 500 га	501-нан 1 000 га дейін от 501 до 1 000 га	1 001-ден 10 000 га дейін от 1 001 до 10 000 га	10 001-нан 20 000 га дейін от 10 001 до 20 000 га	20 000 га жоғары свыше 20 000 га							
		шаруа немесе фермер қожалық-тарының жалпы алаңы, га бірлік орташа есебімен, га	егістіктің жалпы алаңы, га бірлік орташа есебімен, га	егістіктің жалпы алаңы, га бірлік орташа есебімен, га	егістіктің жалпы алаңы, га бірлік орташа есебімен, га	егістіктің жалпы алаңы, га бірлік орташа есебімен, га	егістіктің жалпы алаңы, га бірлік орташа есебімен, га	шаруа немесе фермер қожалық-тарының жалпы алаңы, га бірлік орташа есебімен, га	егістіктің жалпы алаңы, га бірлік орташа есебімен, га	егістіктің жалпы алаңы, га бірлік орташа есебімен, га	егістіктің жалпы алаңы, га бірлік орташа есебімен, га	шаруа немесе фермер қожалық-тарының жалпы алаңы, га бірлік орташа есебімен, га	егістіктің жалпы алаңы, га бірлік орташа есебімен, га		
Қостанай	3 845	370	11 102,1	1 485	173 361,3	977	319 500,4	535	383 269,7	475	980 262,4	2	30 896,0	1	21 346,0
Қызылорда	1 144	642	14 327,3	346	35 248,9	97	30 915,1	36	25 763,5	23	40 453,4	-	-	-	-
Маңғыстау	172	159	1 715,1	5	711,0	4	1 650,0	1	1 000,0	3	4 180,0	-	-	-	-
Оңтүстік															
Қазақстан	49 493	47 894	384 436,3	1 407	127 772,3	168	51 319,4	16	11 315,8	8	16 379,2	-	-	-	-
Павлодар	1 310	237	5 151,8	330	39 533,9	292	99 066,5	178	128 290,7	266	602 333,0	7	92 698,8	-	-
Солтүстік															
Қазақстан	2 724	361	12 221,4	1 119	122 055,6	606	194 801,3	356	252 852,3	274	592 896,5	8	119 658,0	-	-
Шығыс															
Қазақстан	6 567	3 982	79 852,3	1 547	157 228,5	595	188 343,2	240	170 572,6	202	399 602,9	1	13 935,5	-	-



### 3.3 Ауыл шаруашылығы дақылдарының нақтыланған егістік алқабы Уточненная посевная площадь сельскохозяйственных культур

мың гектар

тысяч гектаров

	2013	2014	2015	2016	2017	
<b>Шаруашылықтардың барлық санаттары</b>						
<b>Все категории хозяйств</b>						
Ауылшаруашылық дақылдарының нақтыланған егіс алқабы	21 271,0	21 244,6	21 022,9	21 473,6	21 839,9	Уточненная посевная площадь сельскохозяйственных культур
одан:						из нее:
Дәнді (күрішті қосқанда)						Зерновые (включая рис) и бобовые культуры
және бұршақты дақылдар	15 877,6	15 291,5	14 982,2	15 403,5	15 405,4	Зерновые (за исключением риса) и бобовые культуры
Дәнділер және бұршақты дақылдар (күрішті қоспағанда)	15 787,7	15 193,9	14 883,5	15 308,6	15 300,7	из них:
одан:						пшеница
бидай	13 088,7	12 387,6	11 771,1	12 437,0	11 976,6	кукуруза (маис)
жүгері (маис)	108,5	126,3	139,0	135,3	138,7	ячмень
арпа	1 875,5	2 031,6	2 119,0	1 901,9	2 084,2	рожь
қара бидай	40,0	43,7	38,7	36,6	32,5	овес
сұлы	222,6	205,7	213,0	211,3	215,2	гречиха
қарақұмық	82,5	69,1	65,5	98,7	148,9	просо
тары	57,7	61,9	51,4	55,9	42,7	овощи бобовые
кептірілген бұршақты көкөністер	106,0	66,9	88,8	172,3	451,4	сушеные
Ақталмаған күріш	89,9	97,6	98,7	94,8	104,6	Рис, необрушенный
Картоп	184,8	186,8	190,6	186,7	183,4	Картофель
Майлы дақылдар	1 980,9	2 299,5	2 009,8	2 035,7	2 478,9	Культуры масличные
одан:						из них:
соя бұршақтар	103,2	118,6	106,8	106,1	128,8	бобы соевые
күнбағыстың тұқымдары	877,4	846,1	740,7	835,0	895,9	семена
мақсары тұқымдары	295,6	269,1	246,8	223,3	301,8	подсолнечника
рапстың тұқымдары	263,1	303,8	245,4	161,1	252,9	семена сафлора
шашақты зығырдың тұқымдары	410,1	708,8	630,9	633,6	869,8	семена
Темекі	1,2	0,5	0,5	0,4	0,3	льна-кудряша
Қант қызылшасы	2,7	1,2	9,2	12,6	17,4	Табак
Мал азықтық дақылдар	2 866,8	3 109,9	3 497,1	3 485,2	3 382,3	Свекла сахарная
одан:						Культуры кормовые
азықтық жүгері	82,1	76,9	73,9	78,6	85,1	из них:
бір жылдық шөптер	503,5	645,7	907,7	716,1	669,8	кукуруза на корм
көпжылдық шөптер	2 240,7	2 333,7	2 452,7	2 644,0	2 566,9	однолетние травы
Мақта	140,6	127,6	99,3	109,6	135,5	многолетние травы
Ашық топырақта өсірілген көкөністер	133,1	137,7	139,5	145,9	142,9	Хлопок
Бақша дақылдары	82,3	89,8	94,7	93,9	93,8	Овощи открытого грунта
Көп жылдық көшеттер алқабы, мың га						Культуры бахчевые
Жүзімдік	13,9	14,6	14,6	14,6	14,7	Площадь многолетних насаждений, тыс. га
						Виноградники

Жалғасы

Продолжение

	2013	2014	2015	2016	2017	
Шекілдеуік пен дәнекті жемістер көшеттері	38,9	39,5	40,0	41,5	42,3	Семечковые и косточковые насаждения
Жидек ағаш	3,5	2,6	2,5	2,5	2,8	Ягодники
Жанғақ ағаш	0,5	0,4	0,4	0,4	1,4	Орехоплодные насаждения
<b>Ауыл шаруашылығы кәсіпорындары</b>						
<b>Сельхозпредприятия</b>						
Ауылшаруашылық дақылдарының нақтыланған егіс алқабы	12 922,2	12 826,2	12 771,7	13 004,2	13 117,9	Уточненная посевная площадь сельскохозяйственных культур
одан:						из нее:
Дәнді (күрішті қосқанда) және бұршақты дақылдар	10 315,9	9 860,0	9 808,1	10 102,0	10 063,0	Зерновые (включая рис) и бобовые культуры
Дәнділер және бұршақты дақылдар (күрішті қоспағанда)	10 259,8	9 804,4	9 758,5	10 053,1	10 011,8	Зерновые (за исключением риса) и бобовые культуры
одан:						из них:
бидай	8 913,1	8 401,1	8 102,5	8 523,9	8 167,6	пшеница
жүгері (маис)	18,7	24,3	26,5	26,6	28,7	кукуруза (маис)
арпа	927,4	1 019,9	1 105,5	983,6	1 090,9	ячмень
қара бидай	18,0	17,8	19,1	16,4	12,2	рожь
сұлы	139,2	123,1	127,4	134,8	134,8	овес
қарақұмық	33,9	29,8	27,3	49,2	69,6	гречиха
тары	26,3	25,9	19,4	21,7	15,8	просо
кептірілген бұршақты көкөністер	93,8	57,2	83,3	161,0	400,1	овощи бобовые сушеные
Ақталмаған күріш	56,1	55,6	49,6	48,9	51,2	Рис, необрушенный
Картоп	13,4	15,0	16,1	14,7	14,3	Картофель
Майлы дақылдар	1 098,7	1 341,0	1 133,9	1 142,1	1 428,0	Культуры масличные
одан:						из них:
соя бұршақтар	23,9	31,7	21,8	23,2	37,3	бобы соевые
күнбағыстың тұқымдары	319,4	328,5	270,9	325,9	386,5	семена подсолнечника
мақсары тұқымдары	152,6	121,7	88,3	81,2	120,2	семена сафлора
рапстың тұқымдары	234,7	264,1	214,5	139,1	219,2	семена рапса
шашақты зығырдың тұқымдары	344,5	553,2	510,2	506,9	639,8	семена льна-кудряша
Темекі	0,0	0,0	0,0	0,0	0,0	Табак
Қант қызылшасы	0,4	0,5	1,2	2,2	3,6	Свекла сахарная
Мал азықтық дақылдар	1 472,0	1 587,0	1 789,1	1 716,4	1 581,6	Культуры кормовые
одан:						из них:
азықтық жүгері	62,6	57,2	56,6	57,7	63,9	кукуруза на корм
бір жылдық шөптер	323,1	388,3	559,3	437,1	336,9	однолетние травы
көпжылдық шөптер	1 066,3	1 108,5	1 129,5	1 199,5	1 153,3	многолетние травы
Мақта	6,6	6,5	5,9	5,5	7,5	Хлопок
Ашық топырақта өсірілген көкөністер	8,7	8,0	8,4	8,7	8,0	Овощи открытого грунта
Бақша дақылдары	6,0	8,1	8,9	12,5	11,9	Культуры бахчевые
Көп жылдық көшеттер алқабы, мың га						Площадь многолетних насаждений, тыс. га

	2013	2014	2015	2016	2017	
Жүзімдік	5,7	6,2	6,3	5,8	5,5	Виноградники
Шекілдеуік пен дәнекті жемістер көшеттері	6,1	5,7	6,4	8,1	8,9	Семечковые и косточковые насаждения
Жидек ағаш	0,1	0,1	0,0	0,1	0,2	Ягодники
Жанғақ ағаш	0,0	0,0	0,0	0,1	1,0	Орехоплодные насаждения
<b>Дара кәсіпкерлер және шаруа немесе фермер қожалықтары</b>						
<b>Индивидуальные предприниматели и крестьянские или фермерские хозяйства</b>						
Ауылшаруашылық дақылдарының нақтыланған егіс алқабы одан:	8 108,6	8 196,8	8 039,4	8 244,3	8 520,5	Уточненная посевная площадь сельскохозяйственных культур из нее:
Дәнді (күрішті қосқанда) және бұршақты дақылдар	5 553,4	5 424,6	5 167,6	5 295,0	5 335,9	Зерновые (включая рис) и бобовые культуры
Дәнділер және бұршақты дақылдар (күрішті қоспағанда) одан:	5 519,6	5 382,6	5 118,4	5 249,1	5 282,5	Зерновые (за исключением риса) и бобовые культуры из них:
бидай	4 175,2	3 986,4	3 668,6	3 913,1	3 808,9	пшеница
жүгері (маис)	83,1	96,0	106,5	102,8	104,1	кукуруза (маис)
арпа	947,9	1 011,7	1 013,5	918,3	993,3	ячмень
қара бидай	22,0	25,9	19,6	20,3	20,3	рожь
сұлы	83,4	82,6	85,6	76,5	80,4	овес
қарақұмық	48,6	39,3	38,2	49,5	79,3	гречиха
тары	30,6	35,6	31,6	33,8	26,6	просо
кептірілген бұршақты көкөністер	11,9	9,5	5,3	11,2	51,2	овощи бобовые сушеные
Ақталмаған күріш	33,8	42,0	49,1	45,9	53,5	Рис, необрушенный
Картоп	48,6	56,4	61,7	62,1	62,1	Картофель
Майлы дақылдар одан:	878,7	957,0	874,9	892,9	1 050,3	Культуры масличные из них:
соя бұршақтар	78,0	86,4	85,0	82,9	91,5	бобы соевые
күнбағыстың тұқымдары	556,5	516,7	468,8	508,4	508,9	семена подсолнечника
мақсары тұқымдары	142,4	147,4	158,5	142,1	181,6	семена сафлора
рапстың тұқымдары	28,4	39,7	30,9	23,0	33,8	семена рапса
шашақты зығырдың тұқымдары	65,6	155,6	120,7	126,8	230,1	семена льна-кудряша
Темекі	1,1	0,5	0,4	0,3	0,3	Табак
Қант қызылшасы	2,3	0,7	7,9	10,4	13,9	Свекла сахарная
Мал азықтық дақылдар одан:	1 366,8	1 500,3	1 689,7	1 733,7	1 784,8	Культуры кормовые из них:
азықтық жүгері	19,2	19,5	17,3	20,8	21,2	кукуруза на корм
бір жылдық шөптер	180,0	256,9	347,8	278,8	332,8	однолетние травы
көпжылдық шөптер	1 147,2	1 203,5	1 305,7	1 409,8	1 397,9	многолетние травы
Мақта	134,0	121,0	93,4	104,1	128,0	Хлопок
Ашық топырақта өсірілген көкөністер	60,0	65,5	68,0	74,9	73,2	Овощи открытого грунта
Бақша дақылдары	63,4	70,7	75,8	70,8	71,9	Культуры бахчевые

Жалғасы

Продолжение

	2013	2014	2015	2016	2017	
Көп жылдық көшеттер алқабы, мың га						Площадь многолетних насаждений, тыс. га
Жүзімдік	6,5	6,6	6,6	6,8	7,3	Виноградники
Шекілдеуік пен дәнекті жемістер көшеттері	18,7	19,8	20,5	20,6	21,1	Семечковые и косточковые насаждения
Жидек ағаш	0,8	0,2	0,2	0,2	0,4	Ягодники
Жанғақ ағаш	0,1	0,0	0,0	0,0	0,2	Орехоплодные насаждения
<b>Жұртшылық шаруашылығы</b>						
<b>Хозяйства населения</b>						
Ауылшаруашылық дақылдарының нақтыланған егіс алқабы	240,2	221,6	211,8	225,0	201,5	Уточненная посевная площадь сельскохозяйственных культур
одан:						из нее:
Дәнді (күрішті қосқанда) және бұршақты дақылдар	8,3	6,9	6,6	6,5	6,4	Зерновые (включая рис) и бобовые культуры
Дәнділер және бұршақты дақылдар (күрішті қоспағанда)	8,3	6,9	6,6	6,5	6,4	Зерновые (за исключением риса) и бобовые культуры
одан:						из них:
бидай	0,4	0,0	-	-	-	пшеница
жүгері (маис)	6,6	6,0	6,0	5,9	5,9	кукуруза (маис)
арпа	0,2	0,0	-	-	-	ячмень
тары	0,8	0,4	0,4	0,4	0,3	просо
кептірілген бұршақты көкөністер	0,3	0,2	0,2	0,2	0,2	овощи бобовые сушеные
Ақталмаған күріш	-	0,0	-	-	-	Рис, необрушенный
Картоп	122,8	115,4	112,8	109,9	106,9	Картофель
Майлы дақылдар	3,5	1,4	0,9	0,7	0,5	Культуры масличные
одан:						из них:
соя бұршақтар	1,3	0,5	-	-	-	бобы соевые
күнбағыстың тұқымдары	1,5	0,9	1,0	0,7	0,5	семена подсолнечника
мақсары тұқымдары	0,6	-	-	-	-	семена сафлора
Темекі	0,0	0,0	0,1	0,0	0,0	Табак
Қант қызылшасы	0,0	0,0	0,1	0,0	-	Свекла сахарная
Мал азықтық дақылдар	28,0	22,6	18,3	35,1	15,8	Культуры кормовые
одан:						из них:
азықтық жүгері	0,3	0,2	0,0	0,0	0,0	кукуруза на корм
бір жылдық шөптер	0,4	0,5	0,6	0,2	0,1	однолетние травы
көпжылдық шөптер	27,3	21,7	17,5	34,7	15,7	многолетние травы
Мақта	0,0	0,0	0,0	-	-	Хлопок
Ашық топырақта өсірілген көкөністер	64,4	64,2	63,1	62,3	61,7	Овощи открытого грунта
Бақша дақылдары	12,9	11,0	10,0	10,6	10,0	Культуры бахчевые
Көп жылдық көшеттер алқабы, мың га						Площадь многолетних насаждений, тыс. га
Жүзімдік	1,7	1,8	1,7	1,9	1,9	Виноградники
Шекілдеуік пен дәнекті жемістер көшеттері	14,1	14,0	13,1	12,9	12,4	Семечковые и косточковые насаждения
Жидек ағаш	2,6	2,3	2,3	2,3	2,2	Ягодники
Жанғақ ағаш	0,4	0,4	0,4	0,2	0,2	Орехоплодные насаждения

### 3.4 Өңірлер бөлінісіндегі ауылшаруашылық дақылдарының нақтыланған егістік алқабы

#### Уточненная посевная площадь сельскохозяйственных культур в разрезе регионов

мың гектар	тысяч гектаров				
	2013	2014	2015	2016	2017
<b>Шаруашылықтардың барлық санаттары</b>					
<b>Все категории хозяйств</b>					
<b>Қазақстан Республикасы</b>	21 271,0	21 244,6	21 022,9	21 473,6	21 839,9
Ақмола	4 724,4	4 832,2	4 687,5	4 844,2	4 884,2
Ақтөбе	650,6	623,8	501,4	563,9	650,0
Алматы	910,9	921,1	926,2	932,2	947,9
Атырау	6,0	6,5	6,8	7,4	8,5
Батыс Қазақстан	542,6	509,5	488,2	457,2	491,4
Жамбыл	543,4	580,5	587,7	589,6	629,3
Қарағанды	996,9	1 030,3	994,7	1 070,8	1 123,0
Қостанай	5 222,8	5 086,2	5 088,0	5 143,3	5 198,0
Қызылорда	157,5	158,4	167,8	168,1	180,8
Маңғыстау	0,4	1,6	1,6	0,9	1,0
Оңтүстік Қазақстан	774,3	782,4	775,8	788,8	826,3
Павлодар	1 082,3	1 042,5	1 145,0	1 231,6	1 260,1
Солтүстік Қазақстан	4 362,4	4 346,2	4 372,4	4 371,4	4 322,0
Шығыс Қазақстан	1 294,3	1 321,7	1 278,0	1 301,6	1 316,4
Астана қаласы	2,0	1,3	1,4	1,6	0,5
Алматы қаласы	0,2	0,3	0,4	1,0	0,6
<b>Ауыл шаруашылығы кәсіпорындары</b>					
<b>Сельхозпредприятия</b>					
<b>Қазақстан Республикасы</b>	12 922,2	12 826,2	12 771,7	13 004,2	13 117,9
Ақмола	3 644,4	3 721,4	3 630,4	3 768,8	3 800,4
Ақтөбе	414,3	356,6	294,3	319,1	326,3
Алматы	215,2	229,2	218,4	213,5	208,2
Атырау	1,8	1,8	1,3	1,4	2,1
Батыс Қазақстан	164,5	151,2	156,5	142,8	153,1
Жамбыл	102,2	97,0	84,7	77,0	84,5
Қарағанды	419,0	438,1	437,2	474,9	507,3
Қостанай	3 604,3	3 509,2	3 525,5	3 534,0	3 533,2
Қызылорда	71,3	67,3	61,8	64,0	68,7
Маңғыстау	0,0	0,0	0,0	0,0	0,0
Оңтүстік Қазақстан	247,4	247,8	230,0	229,2	266,2
Павлодар	404,4	366,2	432,6	484,0	525,6
Солтүстік Қазақстан	3 229,1	3 231,8	3 269,5	3 239,2	3 172,4
Шығыс Қазақстан	402,9	407,8	428,6	454,6	469,1
Астана қаласы	1,3	0,6	0,7	1,4	0,4
Алматы қаласы	-	0,1	0,1	0,4	0,3
<b>Дара кәсіпкерлер және шаруа немесе фермер қожалықтары</b>					
<b>Индивидуальные предприниматели и крестьянские или фермерские хозяйства</b>					
<b>Қазақстан Республикасы</b>	8 108,6	8 196,8	8 039,4	8 244,3	8 520,5
Ақмола	1 063,2	1 092,3	1 038,6	1 057,8	1 067,3
Ақтөбе	229,1	259,8	199,9	236,8	315,3
Алматы	655,6	658,5	674,0	685,6	706,9
Атырау	2,3	2,8	3,8	3,9	4,1
Батыс Қазақстан	368,1	351,1	324,0	288,1	332,7

Жалғасы

Продолжение

	2013	2014	2015	2016	2017
Жамбыл	422,8	465,0	485,6	496,0	528,3
Қарағанды	570,8	585,3	550,5	589,2	609,3
Қостанай	1 608,8	1 568,6	1 554,4	1 601,6	1 657,1
Қызылорда	57,8	68,4	87,9	86,1	94,2
Маңғыстау	0,4	1,5	1,6	0,9	1,0
Оңтүстік Қазақстан	491,9	501,4	515,9	530,0	530,9
Павлодар	669,7	669,3	705,2	740,7	727,5
Солтүстік Қазақстан	1 104,2	1 085,3	1 073,9	1 103,3	1 121,5
Шығыс Қазақстан	864,0	887,4	824,2	823,9	824,4
Астана қаласы	0,0	0,0	0,0	0,0	0,0
Алматы қаласы	0,0	-	-	0,4	-
<b>Жұртшылық шаруашылығы</b>					
<b>Хозяйства населения</b>					
<b>Қазақстан Республикасы</b>	<b>240,2</b>	<b>221,6</b>	<b>211,8</b>	<b>225,0</b>	<b>201,5</b>
Ақмола	16,7	18,4	18,5	17,7	16,4
Ақтөбе	7,2	7,3	7,3	8,0	8,3
Алматы	40,1	33,4	33,9	33,1	32,7
Атырау	1,9	1,9	1,7	2,2	2,3
Батыс Қазақстан	10,0	7,2	7,6	26,3	5,6
Жамбыл	18,4	18,5	17,5	16,5	16,5
Қарағанды	7,0	7,0	6,9	6,8	6,4
Қостанай	9,7	8,3	8,1	7,7	7,7
Қызылорда	28,5	22,8	18,1	18,0	17,9
Маңғыстау	0,0	0,0	0,0	0,0	0,0
Оңтүстік Қазақстан	35,0	33,2	29,9	29,6	29,2
Павлодар	8,2	7,0	7,2	6,9	7,0
Солтүстік Қазақстан	29,1	29,1	29,0	28,9	28,1
Шығыс Қазақстан	27,4	26,5	25,2	23,1	22,9
Астана қаласы	0,7	0,7	0,7	0,1	0,1
Алматы қаласы	0,2	0,2	0,3	0,3	0,3

### 3.5 Дәнді (күрішті қосқанда) және бұршақты дақылдардың нақтыланған егістік алқабы

#### Уточненная посевная площадь зерновых (включая рис) и бобовых культур

мың гектар

тысяч гектаров

	2013	2014	2015	2016	2017
<b>Шаруашылықтардың барлық санаттары</b>					
<b>Все категории хозяйств</b>					
<b>Қазақстан Республикасы</b>	<b>15 877,6</b>	<b>15 291,5</b>	<b>14 982,2</b>	<b>15 403,5</b>	<b>15 405,4</b>
Ақмола	4 252,0	4 173,4	4 193,8	4 353,4	4 350,6
Ақтөбе	491,0	447,4	313,4	344,3	389,8
Алматы	444,9	447,3	449,2	455,1	449,5
Атырау	0,5	0,4	0,5	0,4	1,0
Батыс Қазақстан	355,2	321,0	260,1	215,6	250,1
Жамбыл	243,8	257,7	256,6	266,3	275,2
Қарағанды	670,6	701,4	683,0	746,5	795,8
Қостанай	4 395,0	4 109,3	4 018,8	4 213,9	4 194,5
Қызылорда	79,3	87,2	87,1	87,0	97,6

	2013	2014	2015	2016	2017
Оңтүстік Қазақстан	218,0	239,8	255,6	261,4	259,4
Павлодар	595,1	660,8	671,2	665,7	684,9
Солтүстік Қазақстан	3 572,2	3 273,7	3 212,9	3 219,3	3 091,0
Шығыс Қазақстан	559,2	571,4	579,5	572,5	565,4
Астана қаласы	0,8	0,6	0,4	1,4	0,4
Алматы қаласы	-	0,1	0,1	0,7	0,3

**Ауыл шаруашылығы кәсіпорындары****Сельхозпредприятия**

<b>Қазақстан Республикасы</b>	10 315,9	9 860,0	9 808,1	10 102,0	10 063,0
Ақмола	3 245,0	3 165,7	3 231,8	3 361,7	3 350,6
Ақтөбе	312,9	256,1	198,3	218,5	233,2
Алматы	111,8	117,2	107,9	110,8	104,6
Атырау	0,5	0,4	0,5	0,4	1,0
Батыс Қазақстан	105,9	96,9	90,5	82,9	87,7
Жамбыл	59,1	62,3	56,3	54,2	57,9
Қарағанды	304,8	324,7	331,9	380,2	405,4
Қостанай	3 012,2	2 821,9	2 759,4	2 856,3	2 827,1
Қызылорда	45,9	46,9	41,7	41,9	44,0
Оңтүстік Қазақстан	115,4	121,8	118,4	121,8	131,8
Павлодар	234,3	245,8	265,3	290,0	298,7
Солтүстік Қазақстан	2 554,7	2 385,6	2 358,8	2 342,2	2 275,9
Шығыс Қазақстан	212,6	214,0	246,9	239,4	244,4
Астана қаласы	0,8	0,6	0,4	1,4	0,4
Алматы қаласы	-	0,1	0,1	0,4	0,3

**Дара кәсіпкерлер және шаруа немесе фермер қожалықтары****Индивидуальные предприниматели и крестьянские или фермерские хозяйства**

<b>Қазақстан Республикасы</b>	5 553,4	5 424,6	5 167,6	5 295,0	5 335,9
Ақмола	1 007,0	1 007,7	962,0	991,7	999,9
Ақтөбе	178,0	191,3	115,0	125,9	156,6
Алматы	332,0	329,2	340,0	343,1	343,6
Атырау	0,0	-	0,0	-	-
Батыс Қазақстан	249,3	224,0	169,7	132,7	162,3
Жамбыл	183,4	194,3	199,1	210,9	216,2
Қарағанды	365,8	376,7	351,1	366,4	390,3
Қостанай	1 382,8	1 287,4	1 259,3	1 357,7	1 367,4
Қызылорда	32,0	39,3	44,9	44,6	53,2
Оңтүстік Қазақстан	98,4	114,1	133,7	135,9	123,9
Павлодар	360,8	415,0	405,9	375,7	386,2
Солтүстік Қазақстан	1 017,5	888,1	854,1	877,1	815,1
Шығыс Қазақстан	346,2	357,4	332,6	333,1	321,1
Алматы қаласы	-	-	-	0,4	-

**Жұртшылық шаруашылығы****Хозяйства населения**

<b>Қазақстан Республикасы</b>	8,3	6,9	6,6	6,5	6,4
Ақтөбе	0,0	-	-	-	-
Алматы	1,2	0,9	1,3	1,2	0,0
Жамбыл	1,2	1,1	1,2	1,1	1,2
Қарағанды	0,0	0,0	0,0	0,0	0,0
Қостанай	0,0	0,0	0,0	0,0	0,0
Қызылорда	1,3	1,0	0,6	0,5	0,4

Жалғасы

Продолжение

	2013	2014	2015	2016	2017
Оңтүстік Қазақстан	4,1	3,9	3,5	3,7	3,7
Шығыс Қазақстан	0,5	0,0	0,0	0,0	0,0

### 3.6 Бидайдың нақтыланған егістік алқабы Уточненная посевная площадь пшеницы

мың гектар

тысяч гектаров

	2013	2014	2015	2016	2017
--	------	------	------	------	------

#### Шаруашылықтардың барлық санаттары

##### Все категории хозяйств

<b>Қазақстан Республикасы</b>	13 088,7	12 387,6	11 771,1	12 437,0	11 976,6
Ақмола	3 796,2	3 663,4	3 660,6	3 855,9	3 719,4
Ақтөбе	382,3	342,7	231,9	256,0	287,4
Алматы	167,8	161,4	140,5	147,9	130,5
Атырау	0,1	-	-	-	-
Батыс Қазақстан	242,2	219,0	183,9	156,1	185,1
Жамбыл	105,0	111,0	102,6	104,5	115,6
Қарағанды	521,5	538,1	527,4	607,0	630,3
Қостанай	4 014,4	3 747,4	3 579,7	3 810,4	3 704,9
Қызылорда	3,6	4,1	2,0	5,5	5,1
Оңтүстік Қазақстан	160,2	153,2	155,9	175,5	187,6
Павлодар	391,8	456,1	478,2	466,6	452,2
Солтүстік Қазақстан	2 943,9	2 616,4	2 328,7	2 466,4	2 202,7
Шығыс Қазақстан	359,1	374,3	379,3	383,6	355,0
Астана қаласы	0,5	0,5	0,4	1,4	0,4
Алматы қаласы	-	0,0	0,0	0,2	0,3

#### Ауыл шаруашылығы кәсіпорындары

##### Сельхозпредприятия

<b>Қазақстан Республикасы</b>	8 913,1	8 401,1	8 102,5	8 523,9	8 167,6
Ақмола	2 915,9	2 800,3	2 812,8	2 977,9	2 867,3
Ақтөбе	254,8	215,4	161,7	181,0	188,0
Алматы	48,1	48,0	42,7	45,6	40,4
Атырау	0,1	-	-	-	-
Батыс Қазақстан	75,4	68,6	64,8	64,9	71,0
Жамбыл	28,7	32,5	26,4	25,1	32,2
Қарағанды	252,4	270,4	288,9	328,5	342,3
Қостанай	2 756,3	2 587,9	2 482,5	2 584,5	2 494,1
Қызылорда	2,1	2,6	1,2	2,9	1,7
Оңтүстік Қазақстан	96,7	90,9	85,7	97,8	113,7
Павлодар	150,6	167,0	196,1	208,9	207,7
Солтүстік Қазақстан	2 195,7	1 976,6	1 771,6	1 844,1	1 655,0
Шығыс Қазақстан	135,9	140,3	167,7	161,3	153,6
Астана қаласы	0,5	0,5	0,4	1,4	0,4
Алматы қаласы	-	0,0	0,0	0,2	0,3

#### Дара кәсіпкерлер және шаруа немесе фермер қожалықтары

##### Индивидуальные предприниматели и крестьянские или фермерские хозяйства

<b>Қазақстан Республикасы</b>	4 175,2	3 986,4	3 668,6	3 913,1	3 808,9
Ақмола	880,3	863,1	847,8	877,9	852,1
Ақтөбе	127,5	127,2	70,2	75,0	99,4
Алматы	119,7	113,4	97,8	102,3	90,1



	2013	2014	2015	2016	2017
Батыс Қазақстан	166,7	150,4	119,1	91,2	114,1
Жамбыл	76,4	78,5	76,2	79,4	83,4
Қарағанды	269,2	267,8	238,5	278,5	288,1
Қостанай	1 258,1	1 159,5	1 097,2	1 225,9	1 210,8
Қызылорда	1,5	1,5	0,8	2,7	3,5
Оңтүстік Қазақстан	63,5	62,2	70,2	77,7	73,9
Павлодар	241,2	289,1	282,1	257,8	244,5
Солтүстік Қазақстан	748,2	639,8	557,1	622,4	547,7
Шығыс Қазақстан	222,9	234,0	211,6	222,3	201,4
<b>Жұртшылық шаруашылығы</b>					
<b>Хозяйства населения</b>					
Қазақстан Республикасы	0,4	0,0	-	-	-
Ақтөбе	0,0	-	-	-	-
Шығыс Қазақстан	0,4	0,0	-	-	-

### 3.7 Жүгерінің (маис) нақтыланған егістік алқабы Уточненная посевная площадь кукурузы (маис)

мың гектар

тысяч гектаров

	2013	2014	2015	2016	2017
Қазақстан Республикасы	108,5	126,3	139,0	135,3	138,7
Ақмола	-	-	-	0,5	1,1
Ақтөбе	-	-	0,2	-	-
Алматы	67,8	69,5	72,0	76,1	78,7
Жамбыл	13,7	15,7	13,8	14,5	15,7
Қарағанды	0,0	-	0,2	-	-
Қостанай	0,1	0,2	0,0	0,0	0,2
Қызылорда	0,7	0,7	0,4	0,5	0,7
Оңтүстік Қазақстан	25,1	38,0	50,4	40,9	37,7
Павлодар	-	-	0,3	1,6	1,8
Шығыс Қазақстан	1,0	2,2	1,7	1,2	2,9

### 3.8 Арпаның нақтыланған егістік алқабы Уточненная посевная площадь ячменя

мың гектар

тысяч гектаров

	2013	2014	2015	2016	2017
Қазақстан Республикасы	1 875,5	2 031,6	2 119,1	1 901,9	2 084,2
Ақмола	384,7	445,5	463,1	405,5	460,9
Ақтөбе	96,4	86,6	71,1	67,0	84,5
Алматы	191,2	199,6	223,5	216,5	224,3
Атырау	0,4	0,3	0,0	-	0,2
Батыс Қазақстан	78,8	67,9	56,1	37,4	43,2
Жамбыл	124,5	130,3	139,7	146,9	143,1
Қарағанды	128,4	141,7	135,6	117,4	141,1
Қостанай	252,5	256,0	316,1	262,8	322,3
Қызылорда	0,1	0,6	0,1	0,2	0,4
Оңтүстік Қазақстан	27,3	43,2	43,4	39,0	29,2
Павлодар	104,5	103,4	86,7	71,7	79,9
Солтүстік Қазақстан	373,0	435,6	455,0	418,5	434,1

Жалғасы

Продолжение

	2013	2014	2015	2016	2017
Шығыс Қазақстан	113,4	120,8	128,6	118,5	121,2
Астана қаласы	0,3	0,1	0,0	-	-
Алматы қаласы	-	0,0	0,1	0,6	-

### 3.9 Қара бидайдың нақтыланған егістік алқабы Уточненная посевная площадь ржи

мың гектар

тысяч гектаров

	2013	2014	2015	2016	2017
<b>Қазақстан Республикасы</b>	40,0	43,7	38,7	36,6	32,5
Ақмола	0,3	0,9	0,2	1,7	0,7
Ақтөбе	-	1,7	2,9	5,4	4,9
Алматы	0,1	0,0	0,1	0,2	0,2
Атырау	-	-	0,2	0,1	-
Батыс Қазақстан	22,7	24,2	10,2	12,0	13,6
Қостанай	0,7	0,9	1,7	0,5	0,1
Оңтүстік Қазақстан	0,0	0,0	0,1	0,1	0,0
Павлодар	1,6	3,4	10,6	7,0	5,0
Солтүстік Қазақстан	2,2	1,0	0,4	1,5	1,0
Шығыс Қазақстан	12,2	11,6	12,3	8,1	6,9

### 3.10 Сұлының нақтыланған егістік алқабы Уточненная посевная площадь овса

мың гектар

тысяч гектаров

	2013	2014	2015	2016	2017
<b>Қазақстан Республикасы</b>	222,6	205,7	213,0	211,3	215,2
Ақмола	45,4	41,5	38,0	43,0	45,6
Ақтөбе	3,0	1,8	1,7	1,1	1,9
Алматы	2,6	1,9	1,9	1,8	1,8
Батыс Қазақстан	1,4	2,1	3,1	1,0	0,4
Жамбыл	0,0	0,0	0,0	0,0	0,0
Қарағанды	15,1	16,8	18,7	17,6	15,5
Қостанай	62,2	52,4	56,0	61,2	59,8
Қызылорда	-	0,0	0,1	0,0	0,1
Оңтүстік Қазақстан	0,1	-	-	0,0	0,1
Павлодар	29,7	31,7	27,9	26,3	30,6
Солтүстік Қазақстан	45,1	38,5	49,6	42,4	40,2
Шығыс Қазақстан	18,0	18,9	16,0	16,7	19,1

### 3.11 Қарақұмықтың нақтыланған егістік алқабы Уточненная посевная площадь гречихи

мың гектар

тысяч гектаров

	2013	2014	2015	2016	2017
<b>Қазақстан Республикасы</b>	82,5	69,1	65,5	98,7	148,9
Ақмола	1,9	4,5	0,9	1,3	4,2
Алматы	0,9	0,2	0,2	0,4	1,3

	2013	2014	2015	2016	2017
Батыс Қазақстан	0,3	0,0	0,0	0,0	0,0
Жамбыл	0,0	0,0	-	-	-
Қарағанды	0,1	-	-	-	0,1
Қостанай	8,7	6,7	7,8	9,1	13,4
Павлодар	31,5	30,3	27,2	52,2	73,5
Солтүстік Қазақстан	3,3	1,6	1,5	6,5	8,5
Шығыс Қазақстан	35,8	25,7	27,9	29,2	48,0

### 3.12 Тарының нақтыланған егістік алқабы Уточненная посевная площадь проса

мың гектар

тысяч гектаров

	2013	2014	2015	2016	2017
<b>Қазақстан Республикасы</b>	57,7	61,9	51,4	55,9	42,7
Ақмола	1,0	1,0	1,1	1,9	0,8
Ақтөбе	6,6	14,6	5,6	7,0	7,6
Алматы	0,2	0,2	0,3	0,3	0,6
Атырау	0,1	0,1	0,3	-	-
Батыс Қазақстан	8,1	5,0	3,7	3,8	2,9
Жамбыл	0,4	0,4	0,3	0,3	0,4
Қарағанды	0,3	1,3	0,3	2,0	-
Қостанай	9,3	8,7	6,2	9,2	7,1
Қызылорда	0,7	0,6	0,4	0,4	0,4
Оңтүстік Қазақстан	0,4	0,5	0,3	0,6	1,1
Павлодар	25,4	23,4	29,8	27,0	19,6
Солтүстік Қазақстан	1,9	2,3	0,8	0,2	0,0
Шығыс Қазақстан	3,4	3,7	2,4	2,9	2,2

### 3.13 Кептірілген бұршақты көкөністердің нақтыланған егістік алқабы Уточненная посевная площадь овощей бобовых сушеных

мың гектар

тысяч гектаров

	2013	2014	2015	2016	2017
<b>Қазақстан Республикасы</b>	106,0	66,9	88,8	172,3	451,4
Ақмола	16,8	14,9	16,4	33,6	114,8
Ақтөбе	0,4	0,0	0,0	0,0	0,2
Алматы	0,2	0,2	0,2	0,2	0,3
Батыс Қазақстан	1,1	1,4	0,6	0,2	0,7
Жамбыл	0,1	0,1	0,0	0,0	0,3
Қарағанды	5,1	3,0	0,2	1,0	6,3
Қостанай	42,5	21,8	29,2	37,4	65,7
Оңтүстік Қазақстан	3,2	2,6	1,5	2,1	1,6
Павлодар	3,1	5,3	1,5	1,0	4,8
Солтүстік Қазақстан	28,0	12,4	34,0	90,3	249,7
Шығыс Қазақстан	5,5	5,2	5,2	6,3	7,0

### 3.14 Ақталмаған күріштің нақтыланған егістік алқабы

#### Уточненная посевная площадь риса, необрушенного

мың гектар	тысяч гектаров				
	2013	2014	2015	2016	2017
<b>Қазақстан Республикасы</b>	89,9	97,6	98,7	94,8	104,6
Алматы	14,2	14,2	10,5	11,4	11,6
Қызылорда	74,0	81,2	84,2	80,3	90,9
Оңтүстік Қазақстан	1,7	2,3	4,0	3,1	2,1

### 3.15 Картоптың нақтыланған егістік алқабы

#### Уточненная посевная площадь картофеля

мың гектар	тысяч гектаров				
	2013	2014	2015	2016	2017
<b>Шаруашылықтардың барлық санаттары</b>					
<b>Все категории хозяйств</b>					
<b>Қазақстан Республикасы</b>	184,8	186,8	190,6	186,7	183,4
Ақмола	17,0	18,4	18,8	18,0	17,0
Ақтөбе	5,3	5,2	5,4	6,0	6,2
Алматы	37,2	38,3	39,0	39,1	39,0
Атырау	1,0	1,4	1,6	1,9	2,0
Батыс Қазақстан	4,2	4,5	5,2	5,2	3,9
Жамбыл	7,5	8,6	8,6	8,8	9,0
Қарағанды	12,9	13,4	13,8	13,7	13,4
Қостанай	10,7	9,8	9,5	9,4	8,9
Қызылорда	7,8	5,5	4,2	4,3	4,2
Оңтүстік Қазақстан	14,1	14,8	14,8	15,3	14,3
Павлодар	15,1	14,6	17,1	15,8	17,1
Солтүстік Қазақстан	27,5	27,3	27,9	27,6	27,8
Шығыс Қазақстан	24,0	24,0	24,1	21,1	20,3
Астана қаласы	0,7	0,6	0,6	0,1	0,1
Алматы қаласы	0,1	0,1	0,0	0,1	0,1

#### Ауыл шаруашылығы кәсіпорындары

##### Сельхозпредприятия

<b>Қазақстан Республикасы</b>	13,4	15,0	16,1	14,7	14,3
Ақмола	1,6	1,8	1,9	1,7	1,8
Ақтөбе	0,3	0,3	0,4	0,5	0,5
Алматы	1,0	1,3	1,5	1,1	0,6
Атырау	0,0	0,1	0,1	0,1	0,1
Батыс Қазақстан	0,5	0,4	0,3	0,3	0,4
Жамбыл	0,3	0,3	0,4	0,3	0,3
Қарағанды	3,1	3,8	4,0	3,6	3,4
Қостанай	0,9	1,0	0,7	0,9	0,7
Қызылорда	0,0	0,0	0,1	0,1	0,0
Оңтүстік Қазақстан	0,9	1,1	0,9	0,6	0,7
Павлодар	2,0	2,6	2,8	2,7	3,5
Солтүстік Қазақстан	1,5	1,4	1,9	1,5	1,4
Шығыс Қазақстан	1,3	0,8	1,1	0,9	0,9
Астана қаласы	0,1	0,0	0,0	0,0	0,0

	2013	2014	2015	2016	2017
<b>Дара кәсіпкерлер және шаруа немесе фермер қожалықтары</b>					
<b>Индивидуальные предприниматели и крестьянские или фермерские хозяйства</b>					
<b>Қазақстан Республикасы</b>	48,6	56,4	61,7	62,1	62,1
Ақмола	1,8	1,6	1,9	1,8	1,5
Ақтөбе	0,6	0,5	0,7	1,0	0,9
Алматы	14,9	20,1	19,4	20,0	20,9
Атырау	0,6	0,9	1,1	1,3	1,3
Батыс Қазақстан	0,7	0,7	1,4	1,5	1,0
Жамбыл	3,3	4,6	4,6	5,0	5,1
Қарағанды	4,4	4,2	4,5	4,9	5,0
Қостанай	2,1	2,3	2,6	2,6	2,4
Қызылорда	0,2	0,2	0,3	0,3	0,2
Оңтүстік Қазақстан	7,6	8,3	8,6	9,6	9,1
Павлодар	6,4	6,5	8,5	7,4	8,0
Солтүстік Қазақстан	1,6	1,3	1,7	2,0	2,8
Шығыс Қазақстан	4,4	5,0	6,4	4,6	4,0
Астана қаласы	0,0	0,0	-	-	-
<b>Жұртшылық шаруашылығы</b>					
<b>Хозяйства населения</b>					
<b>Қазақстан Республикасы</b>	122,8	115,4	112,8	109,9	106,9
Ақмола	13,5	15,0	15,0	14,4	13,7
Ақтөбе	4,4	4,4	4,3	4,5	4,8
Алматы	21,2	16,9	18,1	18,1	17,5
Атырау	0,4	0,5	0,4	0,6	0,7
Батыс Қазақстан	3,0	3,4	3,5	3,4	2,5
Жамбыл	3,9	3,7	3,6	3,5	3,5
Қарағанды	5,4	5,4	5,3	5,2	4,9
Қостанай	7,7	6,5	6,2	5,9	4,9
Қызылорда	7,6	5,3	3,8	3,9	5,9
Оңтүстік Қазақстан	5,6	5,4	5,3	5,1	4,6
Павлодар	6,7	5,5	5,8	5,5	5,6
Солтүстік Қазақстан	24,4	24,5	24,3	24,1	23,7
Шығыс Қазақстан	18,4	18,3	16,6	15,6	15,5
Астана қаласы	0,6	0,6	0,6	0,1	0,1
Алматы қаласы	0,1	0,1	0,0	0,1	0,1

### 3.16 Күнбағыс тұқымдарының нақтыланған егістік алқабы

#### Уточненная посевная площадь семян подсолнечника

мың гектар	тысяч гектаров				
	2013	2014	2015	2016	2017
<b>Шаруашылықтардың барлық санаттары</b>					
<b>Все категории хозяйств</b>					
<b>Қазақстан Республикасы</b>	877,4	846,1	740,7	835,0	895,9
Ақмола	81,8	59,1	29,0	30,1	57,9
Ақтөбе	41,0	29,1	32,7	33,5	34,3
Атырау	-	-	0,0	-	-
Алматы	31,4	26,5	25,7	23	22,6
Батыс Қазақстан	40,3	24,2	35,0	35,7	42,8
Жамбыл	2,7	3,6	3,5	3,6	3,7

Жалғасы

Продолжение

	2013	2014	2015	2016	2017
Қарағанды	0,6	0,0	0,0	2,0	3,6
Қостанай	88,8	138,1	93,7	80,0	76,3
Қызылорда	0,2	0,1	0,1	0,1	0,5
Оңтүстік Қазақстан	6,0	6,2	6,2	6,5	5,5
Павлодар	164,4	134,9	135,9	178,7	178,0
Солтүстік Қазақстан	35,8	44,9	31,9	47,7	71,3
Шығыс Қазақстан	384,4	379,5	347,0	394,2	399,4
<b>Ауыл шаруашылығы кәсіпорындары</b>					
<b>Сельхозпредприятия</b>					
<b>Қазақстан Республикасы</b>	319,4	328,5	270,9	325,9	386,5
Ақмола	73,5	52,8	26,5	28,9	57,6
Ақтөбе	27,8	17,4	16,7	16,1	10,7
Алматы	2,0	1,1	3,1	2,8	3,7
Батыс Қазақстан	11,9	8,0	13,2	12,9	18,1
Жамбыл	0,1	0,1	0,0	0,0	0,0
Қарағанды	-	-	-	0,1	0,6
Қостанай	45,2	76,2	58,8	49,3	53,5
Оңтүстік Қазақстан	1,2	1,6	1,0	1,1	1,5
Павлодар	22,2	25,7	23,5	41,8	49,1
Солтүстік Қазақстан	33,1	42,1	30,3	42,4	66,6
Шығыс Қазақстан	102,4	103,6	97,8	130,4	124,9
<b>Дара кәсіпкерлер және шаруа немесе фермер қожалықтары</b>					
<b>Индивидуальные предприниматели и крестьянские или фермерские хозяйства</b>					
<b>Қазақстан Республикасы</b>	556,5	516,7	468,8	508,4	508,9
Ақмола	8,3	6,3	2,5	1,2	0,2
Ақтөбе	13,2	11,7	16,0	17,4	23,5
Алматы	28,9	25,2	22,3	20,1	18,8
Батыс Қазақстан	28,5	16,2	21,8	22,7	24,7
Жамбыл	2,5	3,3	3,4	3,5	3,5
Қарағанды	0,6	-	-	1,9	3,0
Қостанай	43,5	62,0	34,9	30,7	22,9
Қызылорда	0,0	-	-	0,0	0,5
Оңтүстік Қазақстан	4,3	4,1	4,7	5,0	3,7
Павлодар	142,2	109,2	112,4	136,9	128,9
Солтүстік Қазақстан	2,7	2,8	1,6	5,3	4,7
Шығыс Қазақстан	281,8	275,9	249,2	263,8	274,5
<b>Жұртшылық шаруашылығы</b>					
<b>Хозяйства населения</b>					
<b>Қазақстан Республикасы</b>	1,5	0,9	1,0	0,7	0,5
Алматы	0,5	0,2	0,3	0,2	0,1
Жамбыл	0,1	0,1	0,1	0,1	0,1
Қарағанды	0,0	0,0	0,0	0,0	0,0
Қостанай	-	0,0	-	0,0	0,0
Қызылорда	0,2	0,1	0,1	0,0	0,0
Оңтүстік Қазақстан	0,6	0,5	0,5	0,4	0,3
Шығыс Қазақстан	0,2	0,0	0,0	-	-

### 3.17 Темекінің нақтыланған егістік алқабы Уточненная посевная площадь табака

гектар	гектаров				
	2013	2014	2015	2016	2017
<b>Шаруашылықтардың барлық санаттары</b>					
<b>Все категории хозяйств</b>					
Қазақстан Республикасы	1 189,0	541,4	460,9	357,0	332,0
Алматы	700,0	-	-	-	-
Жамбыл	8,0	-	-	-	-
Оңтүстік Қазақстан	481,0	541,4	460,9	357,0	332,0
<b>Ауыл шаруашылығы кәсіпорындары</b>					
<b>Сельхозпредприятия</b>					
Қазақстан Республикасы	3,0	9,0	3,4	4,0	2,0
Оңтүстік Қазақстан	3,0	9,0	3,4	4,0	2,0
<b>Дара кәсіпкерлер және шаруа немесе фермер қожалықтары</b>					
<b>Индивидуальные предприниматели и крестьянские или фермерские хозяйства</b>					
Қазақстан Республикасы	1 148,0	485,8	418,0	316,0	295,0
Алматы	700,0	-	-	-	-
Жамбыл	8,0	-	-	-	-
Оңтүстік Қазақстан	440,0	485,8	418,0	316,0	295,0
<b>Жұртшылық шаруашылығы</b>					
<b>Хозяйства населения</b>					
Қазақстан Республикасы	38,0	46,6	39,5	37,0	35,0
Оңтүстік Қазақстан	38,0	46,6	39,5	37,0	35,0

### 3.18 Қант қызылшасының нақтыланған егістік алқабы Уточненная посевная площадь свеклы сахарной

гектар	гектаров				
	2013	2014	2015	2016	2017
<b>Шаруашылықтардың барлық санаттары</b>					
<b>Все категории хозяйств</b>					
Қазақстан Республикасы	2 697,1	1 192,5	9 193,1	12 584,3	17 438,0
Алматы	1 630,7	438,1	3 803,0	6 521,4	7 489,8
Жамбыл	1 021,4	736,2	5 360,0	5 662,0	9 548,2
Оңтүстік Қазақстан	45,0	18,2	28,1	0,9	-
Солтүстік Қазақстан	-	-	2,0	400,0	400,0
<b>Ауыл шаруашылығы кәсіпорындары</b>					
<b>Сельхозпредприятия</b>					
Қазақстан Республикасы	391,0	513,0	1 232,0	2 163,5	3 561,5
Алматы	186,0	80,0	480,0	912,5	1 489,5
Жамбыл	205,0	433,0	752,0	851,0	1 672,0
Солтүстік Қазақстан	-	-	-	-	400,0
<b>Дара кәсіпкерлер және шаруа немесе фермер қожалықтары</b>					
<b>Индивидуальные предприниматели и крестьянские или фермерские хозяйства</b>					
Қазақстан Республикасы	2 276,1	663,1	7 911,7	10 419,9	13 876,5
Алматы	1 414,7	358,1	3 274,0	5 608,9	6 000,3
Жамбыл	816,4	303,2	4 608,0	4 811,0	7 876,2
Оңтүстік Қазақстан	45,0	1,8	27,7	-	-
Солтүстік Қазақстан	-	-	2,0	-	-

Жалғасы

Продолжение

	2013	2014	2015	2016	2017
<b>Жұртшылық шаруашылығы</b>					
<b>Хозяйства населения</b>					
Қазақстан Республикасы	30,0	16,4	49,4	0,9	-
Алматы	30,0	-	49,0	-	-
Оңтүстік Қазақстан	-	16,4	0,4	0,9	-

### 3.19 Мақтаның нақтыланған егістік алқабы Уточненная посевная площадь хлопка

мың гектар

тысяч гектаров

	2013	2014	2015	2016	2017
<b>Шаруашылықтардың барлық санаттары</b>					
<b>Все категории хозяйств</b>					
Қазақстан Республикасы	140,6	127,6	99,3	109,6	135,5
Оңтүстік Қазақстан	140,6	127,6	99,3	109,6	135,5
<b>Ауыл шаруашылығы кәсіпорындары</b>					
<b>Сельхозпредприятия</b>					
Қазақстан Республикасы	6,6	6,5	5,9	5,5	7,5
Оңтүстік Қазақстан	6,6	6,5	5,9	5,5	7,5
<b>Дара кәсіпкерлер және шаруа немесе фермер қожалықтары</b>					
<b>Индивидуальные предприниматели и крестьянские или фермерские хозяйства</b>					
Қазақстан Республикасы	134,0	121,0	93,4	104,1	128,0
Оңтүстік Қазақстан	134,0	121,0	93,4	104,1	128,0
<b>Жұртшылық шаруашылығы</b>					
<b>Хозяйства населения</b>					
Қазақстан Республикасы	0,0	0,0	0,0	-	-
Оңтүстік Қазақстан	0,0	0,0	0,0	-	-

### 3.20 Ашық топырақта өсірілген көкөністердің нақтыланған егістік алқабы Уточненная посевная площадь овощей открытого грунта

мың гектар

тысяч гектаров

	2013	2014	2015	2016	2017
<b>Шаруашылықтардың барлық санаттары</b>					
<b>Все категории хозяйств</b>					
Қазақстан Республикасы	133,1	137,7	139,5	145,9	142,9
Ақмола	4,2	4,5	4,3	4,2	3,5
Ақтөбе	3,5	3,5	3,6	4,1	4,3
Алматы	31,5	31,9	31,7	31,8	31,5
Атырау	2,2	2,3	2,4	2,5	2,6
Батыс Қазақстан	3,9	4,0	4,4	4,6	3,6
Жамбыл	22,7	25,3	26,1	27,3	28,2
Қарағанды	2,9	2,9	3,0	3,0	2,8
Қостанай	2,5	2,2	2,3	2,4	2,4
Қызылорда	6,2	4,8	4,8	4,8	5,0
Маңғыстау	0,2	0,4	0,5	0,4	0,4
Оңтүстік Қазақстан	33,5	35,0	36,5	40,4	37,7
Павлодар	5,5	6,1	5,5	6,4	7,2
Солтүстік Қазақстан	5,1	5,2	5,2	5,3	5,0



	2013	2014	2015	2016	2017
Шығыс Қазақстан	8,9	9,3	9,0	8,5	8,5
Астана қаласы	0,1	0,1	0,1	0,0	0,0
Алматы қаласы	0,2	0,2	0,2	0,2	0,2

**Ауыл шаруашылығы кәсіпорындары****Сельхозпредприятия**

<b>Қазақстан Республикасы</b>	8,7	8,0	8,4	8,7	8,0
Ақмола	0,4	0,5	0,2	0,3	0,2
Ақтөбе	0,1	0,1	0,1	0,1	0,1
Алматы	2,7	2,4	2,3	2,0	1,7
Атырау	0,1	0,2	0,0	0,1	0,1
Батыс Қазақстан	0,1	0,0	0,1	0,1	0,1
Жамбыл	1,4	1,3	1,6	0,9	1,2
Қарағанды	0,3	0,3	0,3	0,4	0,3
Қостанай	0,2	0,1	0,1	0,1	0,1
Қызылорда	0,0	0,0	0,1	0,0	0,0
Маңғыстау	0,0	0,0	0,0	0,0	0,0
Оңтүстік Қазақстан	2,9	2,3	2,8	3,6	2,7
Павлодар	0,1	0,3	0,3	0,4	0,9
Солтүстік Қазақстан	0,2	0,3	0,3	0,2	0,2
Шығыс Қазақстан	0,2	0,2	0,2	0,3	0,2
Астана қаласы	-	0,0	0,0	-	-

**Дара кәсіпкерлер және шаруа немесе фермер қожалықтары****Индивидуальные предприниматели и крестьянские или фермерские хозяйства**

<b>Қазақстан Республикасы</b>	60,0	65,5	68,0	74,9	73,2
Ақмола	0,6	0,6	0,6	0,7	0,5
Ақтөбе	0,7	0,6	0,6	0,7	0,9
Алматы	16,3	17,3	17,4	18,1	18,1
Атырау	0,9	0,9	1,2	1,2	1,2
Батыс Қазақстан	1,0	1,1	1,2	1,3	1,1
Жамбыл	13,6	15,4	17,1	19,6	20,1
Қарағанды	1,0	1,0	1,1	1,1	1,1
Қостанай	0,5	0,4	0,5	0,6	0,6
Қызылорда	0,1	0,2	0,4	0,4	0,5
Маңғыстау	0,2	0,4	0,5	0,4	0,4
Оңтүстік Қазақстан	19,2	21,0	21,2	23,8	21,4
Павлодар	3,9	4,3	3,8	4,7	4,8
Солтүстік Қазақстан	0,2	0,3	0,2	0,3	0,4
Шығыс Қазақстан	1,8	2,0	2,3	2,2	2,1
Астана қаласы	0,0	-	-	-	-
Алматы қаласы	-	-	-	0,0	-

**Жұртшылық шаруашылығы****Хозяйства населения**

<b>Қазақстан Республикасы</b>	64,4	64,2	63,1	62,3	61,7
Ақмола	3,2	3,4	3,5	3,3	2,8
Ақтөбе	2,7	2,8	2,9	3,2	3,3
Алматы	12,5	12,2	12,0	11,6	11,7
Атырау	1,2	1,2	1,2	1,3	1,3
Батыс Қазақстан	2,8	2,9	3,1	3,2	2,3
Жамбыл	7,7	8,6	7,4	6,7	6,9
Қарағанды	1,6	1,6	1,6	1,5	1,4

Жалғасы

Продолжение

	2013	2014	2015	2016	2017
Қостанай	1,8	1,7	1,7	1,7	1,7
Қызылорда	6,1	4,6	4,3	4,4	4,5
Маңғыстау	0,0	0,0	0,0	0,0	0,0
Оңтүстік Қазақстан	11,4	11,7	12,5	13,0	13,6
Павлодар	1,5	1,5	1,4	1,3	1,4
Солтүстік Қазақстан	4,7	4,6	4,7	4,8	4,4
Шығыс Қазақстан	6,9	7,1	6,5	6,0	6,2
Астана қаласы	0,1	0,1	0,1	0,0	0,0
Алматы қаласы	0,2	0,2	0,2	0,2	0,2

### 3.21 Бақша дақылдарының нақтыланған егістік алқабы Уточненная посевная площадь культур бахчевых

мың гектар

тысяч гектаров

	2013	2014	2015	2016	2017
<b>Шаруашылықтардың барлық санаттары</b>					
<b>Все категории хозяйств</b>					
<b>Қазақстан Республикасы</b>	82,3	89,8	94,7	93,9	93,8
Ақмола	0,0	0,0	0,0	0,0	0,0
Ақтөбе	0,5	0,5	0,6	0,8	1,0
Алматы	4,5	4,6	4,6	5,1	4,7
Атырау	0,7	0,8	0,9	1,0	1,0
Батыс Қазақстан	1,7	1,8	2,0	2,1	1,6
Жамбыл	8,6	11,1	10,1	10,3	11,2
Қарағанды	0,0	0,0	0,0	0,0	0,0
Қостанай	0,6	0,8	0,9	0,6	0,4
Қызылорда	8,4	7,6	6,6	7,2	7,3
Маңғыстау	0,3	1,1	1,1	0,5	0,6
Оңтүстік Қазақстан	52,8	57,6	62,6	59,1	57,6
Павлодар	1,3	1,1	2,1	2,3	2,7
Шығыс Қазақстан	2,9	2,8	3,2	4,8	5,6
<b>Ауыл шаруашылығы кәсіпорындары</b>					
<b>Сельхозпредприятия</b>					
<b>Қазақстан Республикасы</b>	6,0	8,1	8,9	12,5	11,9
Ақмола	0,0	0,0	0,0	-	-
Ақтөбе	0,0	0,0	0,0	0,0	0,1
Алматы	0,4	0,7	0,8	1,0	0,7
Атырау	0,0	0,0	0,0	0,0	0,0
Батыс Қазақстан	0,0	0,0	0,0	0,0	0,0
Жамбыл	0,5	1,0	0,5	0,3	0,4
Қостанай	0,1	0,2	-	0,0	0,0
Қызылорда	0,0	0,0	0,1	0,0	0,2
Маңғыстау	0,0	0,0	0,0	0,0	0,0
Оңтүстік Қазақстан	4,9	6,1	7,4	9,3	7,9
Павлодар	0,0	-	0,1	0,2	0,0
Шығыс Қазақстан	0,1	0,0	0,1	1,7	2,5
<b>Дара кәсіпкерлер және шаруа немесе фермер қожалықтары</b>					
<b>Индивидуальные предприниматели и крестьянские или фермерские хозяйства</b>					
<b>Қазақстан Республикасы</b>	63,4	70,7	75,8	70,8	71,9
Ақмола	0,0	0,0	0,0	0,0	0,0

	2013	2014	2015	2016	2017
Ақтөбе	0,4	0,4	0,5	0,6	0,6
Алматы	2,8	2,9	2,9	3,1	3,0
Атырау	0,4	0,5	0,7	0,7	0,7
Батыс Қазақстан	0,8	0,9	0,9	1,0	0,9
Жамбыл	7,4	9,6	8,9	9,4	10,2
Қарағанды	0,0	0,0	0,0	0,0	0,0
Қостанай	0,3	0,5	0,8	0,5	0,2
Қызылорда	1,1	1,2	1,4	1,6	1,5
Маңғыстау	0,3	1,1	1,1	0,5	0,6
Оңтүстік Қазақстан	46,5	50,2	54,0	48,8	48,9
Павлодар	1,3	1,1	2,0	2,1	2,7
Шығыс Қазақстан	2,3	2,4	2,6	2,5	2,6
<b>Жұртшылық шаруашылығы</b>					
<b>Хозяйства населения</b>					
<b>Қазақстан Республикасы</b>	12,9	11,0	10,0	10,6	10,0
Ақмола	0,0	0,0	0,0	0,0	0,0
Ақтөбе	0,1	0,1	0,1	0,2	0,3
Алматы	1,3	1,0	0,9	1,0	1,0
Атырау	0,3	0,2	0,2	0,3	0,3
Батыс Қазақстан	0,9	0,9	1,1	1,1	0,7
Жамбыл	0,7	0,5	0,7	0,7	0,7
Қарағанды	0,0	0,0	0,0	0,0	0,0
Қостанай	0,2	0,1	0,1	0,1	0,1
Қызылорда	7,3	6,4	5,1	5,6	5,5
Маңғыстау	0,0	0,0	0,0	0,0	0,0
Оңтүстік Қазақстан	1,5	1,3	1,2	1,0	0,9
Павлодар	0,0	0,0	0,1	0,0	0,0
Шығыс Қазақстан	0,6	0,4	0,5	0,6	0,4

### 3.22 Мал азықтық дақылдардың нақтыланған егістік алқабы Уточненная посевная площадь культур кормовых

мың гектар

тысяч гектаров

	2013	2014	2015	2016	2017
<b>Шаруашылықтардың барлық санаттары</b>					
<b>Все категории хозяйств</b>					
<b>Қазақстан Республикасы</b>	2 866,8	3 109,9	3 497,1	3 485,2	3 382,3
Ақмола	199,7	286,6	224,9	248,8	236,7
Ақтөбе	108,0	136,0	144,2	169,8	209,2
Алматы	230,2	234,6	236,5	237,7	244,6
Атырау	0,5	1,0	1,4	1,6	1,9
Батыс Қазақстан	121,9	141,2	166,3	176,7	166,7
Жамбыл	173,2	183,8	189,7	194,7	206,3
Қарағанды	278,2	285,3	280,9	294,0	295,8
Қостанай	580,5	601,1	721,1	641,8	640,5
Қызылорда	53,8	52,3	59,2	58,6	59,9
Манғыстау	-	-	-	-	0,0
Оңтүстік Қазақстан	206,0	213,4	227,0	222,2	200,6
Павлодар	297,5	221,1	305,5	348,4	350,5
Солтүстік Қазақстан	319,7	443,1	655,9	610,7	484,1

Жалғасы

Продолжение

	2013	2014	2015	2016	2017
Шығыс Қазақстан	297,0	310,4	284,2	280,4	285,4
Астана қаласы	0,4	0,0	0,3	0,0	0,0
Алматы қаласы	0,0	-	0,0	0,0	-
<b>Ауыл шаруашылығы кәсіпорындары</b>					
<b>Сельхозпредприятия</b>					
<b>Қазақстан Республикасы</b>	<b>1 472,0</b>	<b>1 587,0</b>	<b>1 789,1</b>	<b>1 716,4</b>	<b>1 581,6</b>
Ақмола	169,8	243,0	173,1	199,3	192,0
Ақтөбе	71,9	80,7	77,2	81,3	80,6
Алматы	56,8	65,6	66,5	57,5	55,1
Атырау	0,1	0,7	0,6	0,8	1,0
Батыс Қазақстан	41,4	42,3	47,5	43,9	43,0
Жамбыл	17,4	15,9	13,8	13,1	11,7
Қарағанды	85,6	86,3	90,5	81,4	88,0
Қостанай	453,3	462,2	552,0	501,6	474,0
Қызылорда	24,3	20,2	19,6	20,3	22,3
Оңтүстік Қазақстан	55,4	57,6	53,7	46,0	44,7
Павлодар	144,6	90,1	136,3	140,4	159,9
Солтүстік Қазақстан	276,2	350,4	490,1	460,3	332,2
Шығыс Қазақстан	74,6	71,9	67,9	70,4	76,9
Астана қаласы	0,4	-	0,3	-	-
<b>Дара кәсіпкерлер және шаруа немесе фермер қожалықтары</b>					
<b>Индивидуальные предприниматели и крестьянские или фермерские хозяйства</b>					
<b>Қазақстан Республикасы</b>	<b>1 366,8</b>	<b>1 500,3</b>	<b>1 689,7</b>	<b>1 733,7</b>	<b>1 784,8</b>
Ақмола	29,8	43,6	51,8	49,5	44,7
Ақтөбе	36,1	55,3	67,0	88,5	128,6
Алматы	171,4	167,2	168,8	179,1	188,3
Атырау	0,4	0,3	0,8	0,8	0,9
Батыс Қазақстан	77,1	98,9	118,8	114,1	123,7
Жамбыл	151,0	163,4	171,4	177,3	190,3
Қарағанды	192,5	198,9	190,4	212,5	207,7
Қостанай	127,2	138,9	169,1	140,2	166,5
Қызылорда	23,7	26,8	35,3	34,7	34,0
Манғыстау	-	-	-	-	0,0
Оңтүстік Қазақстан	139,5	145,6	166,5	169,7	149,8
Павлодар	152,9	131,0	169,2	208,0	190,6
Солтүстік Қазақстан	43,5	92,6	165,8	150,4	152,0
Шығыс Қазақстан	221,5	237,8	214,8	209,0	207,7
Астана қаласы	0,0	0,0	0,0	0,0	0,0
Алматы қаласы	0,0	-	-	0,0	-
<b>Жұртшылық шаруашылығы</b>					
<b>Хозяйства населения</b>					
<b>Қазақстан Республикасы</b>	<b>28,0</b>	<b>22,6</b>	<b>18,3</b>	<b>35,1</b>	<b>15,8</b>
Алматы	2,0	1,8	1,2	1,1	1,2
Атырау	0,0	-	-	-	-
Батыс Қазақстан	3,4	-	-	18,7	-
Жамбыл	4,8	4,5	4,5	4,3	4,2
Қарағанды	-	-	-	-	0,0
Қызылорда	5,9	5,4	4,3	3,6	3,6
Оңтүстік Қазақстан	11,1	10,3	6,8	6,5	6,1
Шығыс Қазақстан	1,0	0,7	1,5	1,0	0,8

### 3.23 Жүзімдіктер алқабы Площадь виноградников

гектар	гектаров				
	2013	2014	2015	2016	2017
<b>Шаруашылықтардың барлық санаттары</b>					
<b>Все категории хозяйств</b>					
<b>Қазақстан Республикасы</b>	13 948,2	14 596,5	14 616,2	14 550,2	14 742,1
Ақмола	-	-	-	-	0,1
Ақтөбе	12,2	11,9	12,2	13,8	13,8
Алматы	4 719,4	4 743,5	4 736,4	4 460,1	4 348,9
Атырау	13,6	4,8	10,2	10,2	10,2
Батыс Қазақстан	8,9	10,2	13,1	16,3	20,4
Жамбыл	513,4	499,9	385,3	382,4	163,5
Қарағанды	23,4	23,4	23,6	23,4	23,6
Қостанай	7,3	7,2	10,2	10,6	9,7
Қызылорда	73,9	43,7	57,2	50,1	65,6
Маңғыстау	2,0	1,4	1,7	1,5	2,2
Оңтүстік Қазақстан	8 497,9	9 167,1	9 273,8	9 477,5	9 972,3
Павлодар	0,1	0,2	0,3	2,6	2,8
Шығыс Қазақстан	46,9	54,1	61,4	71,2	78,6
Астана қаласы	0,2	0,1	0,1	-	-
Алматы қаласы	29,1	29,1	30,7	30,7	30,7
<b>Ауыл шаруашылығы кәсіпорындары</b>					
<b>Сельхозпредприятия</b>					
<b>Қазақстан Республикасы</b>	5 692,1	6 168,1	6 332,3	5 840,3	5 457,1
Алматы	2 927,9	2 887,9	2 883,5	2 590,5	2 472,5
Жамбы	203,0	203,0	228,0	228,0	-
Оңтүстік Қазақстан	2 561,2	3 077,2	3 220,8	3 021,8	2 984,6
Алматы қаласы	0,0	-	-	-	-
<b>Дара кәсіпкерлер және шаруа немесе фермер қожалықтары</b>					
<b>Индивидуальные предприниматели и крестьянские или фермерские хозяйства</b>					
<b>Қазақстан Республикасы</b>	6 509,8	6 634,3	6 540,4	6 793,4	7 347,4
Алматы	1 566,3	1 575,2	1 578,0	1 583,5	1 587,8
Атырау	9,0	0,0	5,0	5,0	5,0
Жамбыл	188,1	173,3	35,3	32,4	38,1
Қызылорда	28,0	9,0	11,0	-	20,6
Маңғыстау	1,5	1,0	1,1	1,4	2,2
Оңтүстік Қазақстан	4 716,8	4 875,8	4 910,0	5 156,1	5 673,7
Шығыс Қазақстан	-	-	-	15,0	20,0
<b>Жұртшылық шаруашылығы</b>					
<b>Хозяйства населения</b>					
<b>Қазақстан Республикасы</b>	1 746,3	1 794,1	1 743,6	1 916,5	1 937,6
Ақмола	-	-	-	-	0,1
Ақтөбе	12,2	11,9	12,2	13,8	13,8
Алматы	225,2	280,4	274,9	286,1	288,5
Атырау	4,6	4,8	5,2	5,2	5,2
Батыс Қазақстан	8,9	10,2	13,1	16,3	20,4
Жамбыл	122,2	123,6	122,0	122,0	125,3
Қарағанды	23,4	23,4	23,6	23,4	23,6
Қостанай	7,3	7,2	10,2	10,6	9,7
Қызылорда	45,9	34,7	46,2	50,1	45,0

Жалғасы

Продолжение

	2013	2014	2015	2016	2017
Маңғыстау	0,5	0,4	0,6	0,1	0,1
Оңтүстік Қазақстан	1 219,9	1 214,1	1 143,1	1 299,6	1 314,0
Павлодар	0,1	0,2	0,3	2,6	2,8
Шығыс Қазақстан	46,9	54,1	61,4	56,2	58,6
Астана қаласы	0,2	0,1	0,1	-	-
Алматы қаласы	29,0	29,1	30,7	30,7	30,7

### 3.24 Жеміс беретін жаста жүзімдіктердің алқабы Площадь виноградников в плодоносящем возрасте

гектар

гектаров

	2013	2014	2015	2016	2017
<b>Шаруашылықтардың барлық санаттары</b>					
<b>Все категории хозяйств</b>					
<b>Қазақстан Республикасы</b>	11 179,3	12 125,4	12 869,4	12 347,7	13 888,7
Ақтөбе	12,2	11,9	12,2	13,8	13,8
Ақмола	-	-	-	-	0,1
Алматы	4 615,9	4 706,7	4 519,1	4 178,1	4 147,2
Атырау	7,6	4,0	4,1	3,2	7,2
Батыс Қазақстан	8,1	8,6	12,8	15,9	17,0
Жамбыл	352,7	343,3	216,1	145,9	152,4
Қарағанды	22,6	23,4	23,6	23,3	23,6
Қостанай	4,5	7,2	10,0	10,4	9,5
Қызылорда	57,1	41,7	47,7	49,8	55,6
Маңғыстау	2,0	1,4	1,7	1,3	1,9
Оңтүстік Қазақстан	6 020,5	6 893,9	7 929,7	7 801,8	9 353,7
Павлодар	0,1	0,2	0,3	2,6	2,8
Шығыс Қазақстан	46,9	54,1	61,4	71,2	73,6
Астана қаласы	0,2	0,1	0,1	-	-
Алматы қаласы	29,0	29,0	30,6	30,6	30,5
<b>Ауыл шаруашылығы кәсіпорындары</b>					
<b>Сельхозпредприятия</b>					
<b>Қазақстан Республикасы</b>	4 443,0	4 915,3	4 970,9	4 453,1	4 649,2
Алматы	2 849,4	2 874,4	2 688,9	2 313,5	2 283,2
Жамбыл	75,0	75,0	74,0	-	-
Оңтүстік Қазақстан	1 518,6	1 965,9	2 208,0	2 139,6	2 366,0
Алматы қаласы	0,0	-	-	-	-
<b>Дара кәсіпкерлер және шаруа немесе фермер қожалықтары</b>					
<b>Индивидуальные предприниматели и крестьянские или фермерские хозяйства</b>					
<b>Қазақстан Республикасы</b>	5 118,8	5 591,0	6 163,3	6 028,4	7 314,6
Алматы	1 555,3	1 552,4	1 556,0	1 578,5	1 578,4
Атырау	3,0	-	-	-	2,0
Жамбыл	161,4	150,4	26,0	30,1	33,0
Қызылорда	14,0	9,0	1,6	-	10,6
Маңғыстау	1,5	1,0	1,1	1,2	1,9
Оңтүстік Қазақстан	3 383,5	3 878,3	4 578,6	4 403,6	5 673,7
Шығыс Қазақстан	-	-	-	15,0	15,0

	2013	2014	2015	2016	2017
<b>Жұртшылық шаруашылығы</b>					
<b>Хозайыста населения</b>					
<b>Қазақстан Республикасы</b>	1 617,5	1 619,0	1 735,3	1 866,2	1 925,0
Ақтөбе	12,2	11,9	12,2	13,8	13,8
Алматы	211,2	280,0	274,2	286,1	285,6
Атырау	4,6	3,9	4,1	3,2	5,2
Батыс Қазақстан	8,1	8,6	12,8	15,9	17,0
Жамбыл	116,2	117,9	116,1	115,8	119,4
Қарағанды	22,6	23,4	23,6	23,3	23,6
Қостанай	4,5	7,2	10,0	10,4	9,5
Қызылорда	43,1	32,7	46,1	49,8	45,0
Маңғыстау	0,5	0,4	0,6	0,1	0,1
Оңтүстік Қазақстан	1 118,4	1 049,7	1 143,1	1 258,6	1 314,0
Павлодар	0,1	0,2	0,3	2,6	2,8
Шығыс Қазақстан	46,9	54,1	61,4	56,2	58,6
Астана қаласы	0,2	0,1	0,1	-	-
Алматы қаласы	28,9	29,0	30,6	30,6	30,5

### 3.25 Шекілдеуік пен дәнекті жемістер көшеттерінің алқабы Площадь семечковых и косточковых насаждений

гектар	2013	2014	2015	2016	гектаров
<b>Шаруашылықтардың барлық санаттары</b>					
<b>Все категории хозяйств</b>					
<b>Қазақстан Республикасы</b>	38 915,4	39 579,9	40 024,0	41 533,7	42 326,1
Ақмола	340,3	286,8	287,2	261,9	265,7
Ақтөбе	92,1	92,4	97,1	98,2	98,8
Алматы	16 100,9	15 887,9	14 531,8	15 822,6	17 056,5
Атырау	213,6	203,6	296,0	288,2	293,7
Батыс Қазақстан	523,5	496,9	516,0	510,4	536,8
Жамбыл	3 885,2	3 751,2	3 634,0	3 568,8	3 245,9
Қарағанды	229,7	229,2	230,7	230,8	229,4
Қостанай	348,9	371,9	340,5	382,6	394,7
Қызылорда	560,6	329,2	440,3	358,6	425,8
Маңғыстау	15,8	18,7	15,1	18,7	49,6
Оңтүстік Қазақстан	14 915,3	16 272,3	18 023,8	18 501,8	18 232,8
Павлодар	73,2	58,6	56,8	38,1	53,7
Солтүстік Қазақстан	363,6	345,1	347,4	345,9	342,3
Шығыс Қазақстан	859,9	815,9	781,6	733,7	727,4
Астана қаласы	60,1	56,5	45,7	12,0	11,7
Алматы қаласы	332,7	364,0	380,0	361,6	361,2
<b>Ауыл шаруашылығы кәсіпорындары</b>					
<b>Сельхозпредприятия</b>					
<b>Қазақстан Республикасы</b>	6 089,0	5 738,5	6 409,0	8 099,4	8 887,8
Ақмола	30,8	11,0	11,0	11,0	11,0
Ақтөбе	-	-	5,0	5,0	0,5
Алматы	2 336,2	1 987,9	2 165,6	3 595,5	4 352,7
Атырау	17,6	152,6	167,6	167,6	163,6
Батыс Қазақстан	150,0	150,0	148,0	148,0	148,0

Жалғасы

Продолжение

	2013	2014	2015	2016	2017
Жамбыл	208,5	254,5	304,8	329,0	184,0
Қостанай	65,6	65,6	65,6	65,0	65,0
Қызылорда	29,0	-	-	-	6,6
Оңтүстік Қазақстан	3 245,8	3 079,9	3 507,6	3 756,6	3 934,7
Солтүстік Қазақстан	3,2	3,2	-	-	0,0
Шығыс Қазақстан	1,3	0,1	-	-	0,0
Алматы қаласы	1,0	33,7	33,7	21,7	21,7
<b>Дара кәсіпкерлер және шаруа немесе фермер қожалықтары</b>					
<b>Индивидуальные предприниматели и крестьянские или фермерские хозяйства</b>					
<b>Қазақстан Республикасы</b>	<b>18 746,1</b>	<b>19 843,0</b>	<b>20 454,6</b>	<b>20 562,3</b>	<b>21 057,9</b>
Алматы	9 383,8	9 257,7	8 284,5	8 264,8	8 845,2
Атырау	168,6	23,1	98,0	88,8	96,8
Батыс Қазақстан	55,0	55,0	67,0	45,1	50,3
Жамбыл	2 571,1	2 404,2	2 346,5	2 254,6	2 054,5
Қостанай	10,0	10,0	10,0	39,0	39,8
Қызылорда	106,2	95,0	161,4	89,1	160,9
Маңғыстау	13,0	14,6	10,7	18,2	49,1
Оңтүстік Қазақстан	6 167,1	7 716,7	9 204,6	9 547,7	9 546,4
Шығыс Қазақстан	268,0	266,9	271,9	214,0	213,3
Алматы қаласы	3,3	-	-	-	0,0
<b>Жұртшылық шаруашылығы</b>					
<b>Хозяйства населения</b>					
<b>Қазақстан Республикасы</b>	<b>14 080,3</b>	<b>13 998,4</b>	<b>13 160,5</b>	<b>12 872,0</b>	<b>12 380,4</b>
Ақмола	309,5	275,8	276,2	250,9	254,7
Ақтөбе	92,1	92,4	92,1	92,2	97,3
Алматы	4 380,9	4 642,2	4 081,6	3 962,3	3 858,7
Атырау	27,4	27,9	30,4	31,8	33,4
Батыс Қазақстан	318,5	291,9	301,1	317,3	338,5
Жамбыл	1 105,6	1 092,5	982,7	985,1	1 007,3
Қарағанды	229,7	229,2	230,7	230,8	228,9
Қостанай	273,3	296,2	264,8	278,6	289,9
Қызылорда	425,4	234,2	278,9	269,5	258,3
Маңғыстау	2,9	4,1	4,4	0,5	0,5
Оңтүстік Қазақстан	5 502,5	5 475,8	5 311,6	5 197,5	4 751,7
Павлодар	73,2	58,6	56,8	38,1	53,7
Солтүстік Қазақстан	360,4	341,9	347,4	345,9	342,3
Шығыс Қазақстан	590,6	548,9	509,7	519,7	514,1
Астана қаласы	60,1	56,5	45,7	12,0	11,7
Алматы қаласы	328,4	330,3	346,3	339,9	339,5

### 3.26 в Жеміс беретін жастағы шекілдеуік пен дәнекті жемістер көшеттерінің алқабы

Площадь семечковых и косточковых насаждений плодоносящем возрасте

гектар

гектаров

	2013	2014	2015	2016	2017
<b>Шаруашылықтардың барлық санаттары</b>					
<b>Все категории хозяйств</b>					
<b>Қазақстан Республикасы</b>	<b>30 886,4</b>	<b>32 403,0</b>	<b>33 213,1</b>	<b>33 875,6</b>	<b>34 067,2</b>
Ақмола	320,5	286,6	287,2	261,9	265,6



	2013	2014	2015	2016	2017
Ақтөбе	92,1	92,4	92,1	92,2	97,3
Алматы	13 396,6	13 802,9	13 007,5	13 180,7	13 541,7
Атырау	116,5	179,1	190,4	256,6	199,6
Батыс Қазақстан	359,7	301,0	317,5	322,9	345,1
Жамбыл	2 626,3	2 705,7	2 672,8	2 794,7	2 748,7
Қарағанды	219,1	226,9	228,3	227,8	227,9
Қостанай	272,5	307,5	271,3	281,9	282,1
Қызылорда	368,4	328,4	381,0	340,8	347,6
Маңғыстау	15,8	18,7	15,1	16,2	30,4
Оңтүстік Қазақстан	11 442,7	12 552,7	14 245,1	14 627,0	14 551,2
Павлодар	73,2	58,6	56,8	38,1	53,7
Солтүстік Қазақстан	337,6	343,0	347,4	345,9	342,3
Шығыс Қазақстан	858,8	784,3	679,7	720,2	663,0
Астана қаласы	59,7	56,4	45,7	12,0	11,7
Алматы қаласы	327,0	359,0	375,2	356,9	359,3

**Ауыл шаруашылығы кәсіпорындары****Сельхозпредприятия**

<b>Қазақстан Республикасы</b>	3 023,1	2 658,1	3 432,5	4 062,9	4 868,9
Ақмола	11,0	11,0	11,0	11,0	11,0
Алматы	1 050,7	700,7	1 295,1	1 538,9	2 091,5
Атырау	9,0	144,0	136,0	136,0	77,4
Батыс Қазақстан	19,0	-	-	-	-
Жамбыл	125,5	150,5	44,0	174,0	111,0
Қостанай	28,0	28,0	28,0	24,7	24,7
Қызылорда	29,0	-	-	-	-
Оңтүстік Қазақстан	1 747,5	1 589,1	1 884,7	2 156,6	2 531,6
Солтүстік Қазақстан	1,1	1,1	-	-	-
Шығыс Қазақстан	1,3	-	-	-	-
Алматы қаласы	1,0	33,7	33,7	21,7	21,7

**Дара кәсіпкерлер және шаруа немесе фермер қожалықтары****Индивидуальные предприниматели и крестьянские или фермерские хозяйства**

<b>Қазақстан Республикасы</b>	14 683,5	16 163,2	16 833,0	17 259,4	17 164,8
Алматы	8 443,0	8 617,8	7 734,3	7 796,0	7 671,1
Атырау	80,1	10,1	24,0	88,8	88,8
Батыс Қазақстан	43,0	21,0	24,0	15,4	28,3
Жамбыл	1 472,8	1 518,3	1 680,0	1 681,1	1 652,1
Қызылорда	22,8	95,0	103,1	89,1	89,3
Маңғыстау	13,0	14,6	10,7	15,7	29,9
Оңтүстік Қазақстан	4 338,4	5 624,1	7 087,0	7 364,2	7 455,3
Шығыс Қазақстан	268,0	262,4	170,0	209,0	150,0
Алматы қаласы	2,5	-	-	-	-

**Жұртшылық шаруашылығы****Хозяйства населения**

<b>Қазақстан Республикасы</b>	13 179,8	13 581,7	12 947,7	12 553,4	12 033,6
Ақмола	309,5	275,6	276,2	250,9	254,6
Ақтөбе	92,1	92,4	92,1	92,2	97,3
Алматы	3 902,9	4 484,4	3 978,1	3 845,8	3 779,2
Атырау	27,4	25,0	30,4	31,8	33,4
Батыс Қазақстан	297,7	280,0	293,5	307,5	316,8
Жамбыл	1 028,0	1 036,9	948,9	939,6	985,6

Жалғасы

Продолжение

	2013	2014	2015	2016	2017
Қарағанды	219,1	226,9	228,3	227,8	227,9
Қостанай	244,5	279,5	243,3	257,2	257,4
Қызылорда	316,6	233,4	277,9	251,7	258,3
Маңғыстау	2,9	4,1	4,4	0,5	0,5
Оңтүстік Қазақстан	5 356,8	5 339,6	5 273,5	5 106,2	4 564,3
Павлодар	73,2	58,6	56,8	38,1	53,7
Солтүстік Қазақстан	336,5	341,9	347,4	345,9	342,3
Шығыс Қазақстан	589,5	521,9	509,7	511,2	513,0
Астана қаласы	59,7	56,4	45,7	12,0	11,7
Алматы қаласы	323,5	325,3	341,5	335,2	337,6

### 3.27 Жидек ағаштарының алқабы Площадь ягодников

гектар

гектаров

	2013	2014	2015	2016	2017
<b>Шаруашылықтардың барлық санаттары</b>					
<b>Все категории хозяйств</b>					
<b>Қазақстан Республикасы</b>	3 485,6	2 589,6	2 528,7	2 539,7	2 803,8
Ақмола	252,4	259,8	254,7	257,3	245,1
Ақтөбе	124,1	124,2	126,4	141,8	154,0
Алматы	458,7	427,3	371,6	407,5	547,7
Атырау	10,8	11,2	12	12,8	12,8
Батыс Қазақстан	146,2	151,4	164,2	150,1	149,3
Жамбыл	104,5	106,1	85,2	85,6	112,6
Қарағанды	301,9	302,7	301,6	299,1	497,9
Қостанай	200,9	202,8	205,1	189,1	191,3
Қызылорда	0,9	0,7	6,4	5,7	4,4
Маңғыстау	0,3	0,1	0,1	0,0	0,1
Оңтүстік Қазақстан	1 086,3	231,0	246,2	296,0	190,1
Павлодар	85,9	70,6	60,8	51,3	67,8
Солтүстік Қазақстан	256,7	260,7	262,1	261,8	247,3
Шығыс Қазақстан	348,7	336,5	332,6	314,8	316,6
Астана қаласы	45,3	42,3	37,7	5,4	5,2
Алматы қаласы	62,1	62,3	62,0	61,2	61,8
<b>Ауыл шаруашылығы кәсіпорындары</b>					
<b>Сельхозпредприятия</b>					
<b>Қазақстан Республикасы</b>	94,2	68,1	42,0	85,6	195,1
Ақмола	7,3	6,0	1,0	1,0	1,0
Ақтөбе	-	-	-	10,5	25,3
Алматы	34,8	7,2	3,5	28,2	114,2
Қарағанды	0,1	0,1	0,1	0,1	0,1
Қостанай	25,5	25,5	25,5	25,0	25,0
Қызылорда	-	-	-	-	0,1
Оңтүстік Қазақстан	23,6	25,2	10,2	18,0	27,0
Солтүстік Қазақстан	2,4	2,4	-	-	-
Шығыс Қазақстан	0,5	1,7	1,7	2,8	2,4

	2013	2014	2015	2016	2017
<b>Дара кәсіпкерлер және шаруа немесе фермер қожалықтары</b>					
<b>Индивидуальные предприниматели и крестьянские или фермерские хозяйства</b>					
<b>Қазақстан Республикасы</b>	802,6	198,9	169,7	190,5	413,1
Ақтөбе	-	-	-	5,0	4,0
Алматы	74,6	74,1	61,7	85,6	144,8
Атырау	2,4	2,4	2,4	3,1	3,1
Батыс Қазақстан	-	-	6,4	4,0	-
Қарағанды	1,0	1,0	0,5	-	200,0
Костанай	-	-	-	-	0,2
Қызылорда	-	0,5	-	-	-
Маңғыстау	-	-	-	-	0,0
Оңтүстік Қазақстан	723,1	119,9	98,7	91,6	59,4
Павлодар	-	-	-	-	0,5
Шығыс Қазақстан	1,0	1,0	-	1,2	1,1
Алматы қаласы	0,5	-	-	-	-
<b>Жұртшылық шаруашылығы</b>					
<b>Хозяйства населения</b>					
<b>Қазақстан Республикасы</b>	2 588,8	2 322,6	2 317,0	2 263,6	2 195,6
Ақмола	245,1	253,8	253,7	256,3	244,1
Ақтөбе	124,1	124,2	126,4	126,3	124,7
Алматы	349,3	346,0	306,4	293,7	288,7
Атырау	8,4	8,8	9,6	9,7	9,7
Батыс Қазақстан	146,2	151,4	157,8	146,1	149,3
Жамбыл	104,5	106,1	85,2	85,6	112,6
Қарағанды	300,8	301,6	301,0	299,0	297,8
Костанай	175,4	177,3	179,6	164,1	166,1
Қызылорда	0,9	0,2	6,4	5,7	4,3
Маңғыстау	0,3	0,1	0,1	0,0	0,0
Оңтүстік Қазақстан	339,6	85,9	137,3	186,4	103,7
Павлодар	85,9	70,6	60,8	51,3	67,3
Солтүстік Қазақстан	254,3	258,3	262,1	261,8	247,3
Шығыс Қазақстан	347,2	333,8	330,9	310,8	313,1
Астана қаласы	45,3	42,3	37,7	5,4	5,2
Алматы қаласы	61,6	62,3	62,0	61,2	61,8

### 3.28 Жеміс беретін жаста жидек ағаштарының алқабы Площадь ягодников в плодоносящем возрасте

гектар	2013	2014	2015	2016	гектаров 2017
<b>Шаруашылықтардың барлық санаттары</b>					
<b>Все категории хозяйств</b>					
<b>Қазақстан Республикасы</b>	2 661,8	2 499,5	2 462,8	2 453,3	2 366,5
Ақмола	251,1	258,6	254,7	257,3	245,1
Ақтөбе	124,1	124,2	126,4	141,6	153,7
Алматы	413,0	413,5	368,8	383,1	377,7
Атырау	8,5	9,5	12,0	12,8	12,8
Батыс Қазақстан	138,4	149,0	156,6	143,2	146,4
Жамбыл	98,4	104,9	84,0	84,4	111,4
Қарағанды	297,7	298,4	297,9	297,5	296,2

Жалғасы

Продолжение

	2013	2014	2015	2016	2017
Қостанай	176,0	181,1	185,5	167,7	169,4
Қызылорда	0,9	0,7	6,4	4,9	4,3
Маңғыстау	0,3	0,1	0,1	0,0	0,1
Оңтүстік Қазақстан	358,3	192,5	217,3	268,3	157,8
Павлодар	85,9	70,6	60,6	51,3	67,8
Солтүстік Қазақстан	255,2	259,4	262,1	261,8	247,3
Шығыс Қазақстан	348,7	334,6	332,7	314,8	315,6
Астана қаласы	45,3	42,2	37,7	5,4	5,2
Алматы қаласы	60,0	60,3	60,0	59,3	55,8

**Ауыл шаруашылығы кәсіпорындары****Сельхозпредприятия**

<b>Қазақстан Республикасы</b>	41,2	42,1	31,8	40,4	59,0
Ақмола	6,0	6,0	1,0	1,0	1,0
Ақтөбе	-	-	-	-	25,0
Алматы	7,9	5,4	2,7	6,0	6,5
Қарағанды	0,1	0,1	0,1	0,1	0,1
Қостанай	16,0	16,0	16,0	14,0	14,0
Оңтүстік Қазақстан	9,6	13,2	10,2	6,0	10,0
Солтүстік Қазақстан	1,1	1,1	-	-	-
Шығыс Қазақстан	0,5	0,3	1,8	2,8	2,4

**Дара кәсіпкерлер және шаруа немесе фермер қожалықтары****Индивидуальные предприниматели и крестьянские или фермерские хозяйства**

<b>Қазақстан Республикасы</b>	264,5	176,7	163,3	182,5	153,2
Ақтөбе	-	-	-	5,0	4,0
Алматы	72,9	72,4	61,7	85,6	85,1
Атырау	2,4	2,4	2,4	3,1	3,1
Қарағанды	1,0	0,5	0,5	-	-
Қызылорда	-	0,5	-	-	-
Маңғыстау	-	-	-	-	0,0
Оңтүстік Қазақстан	186,7	99,9	98,7	87,6	59,4
Павлодар	-	-	-	-	0,5
Шығыс Қазақстан	1,0	1,0	-	1,2	1,1
Алматы қаласы	0,5	-	-	-	-

**Жұртшылық шаруашылығы****Хозяйства населения**

<b>Қазақстан Республикасы</b>	2 356,1	2 280,7	2 267,7	2 230,4	2 154,3
Ақмола	245,1	252,6	253,7	256,3	244,1
Ақтөбе	124,1	124,2	126,4	126,1	124,7
Алматы	332,1	335,8	304,4	291,5	286,1
Атырау	6,1	7,1	9,6	9,7	9,7
Батыс Қазақстан	138,4	149,0	156,6	143,2	146,4
Жамбыл	98,4	104,9	84,0	84,4	111,4
Қарағанды	296,6	297,8	297,3	297,4	296,1
Қостанай	160,0	165,1	169,5	153,7	155,4
Қызылорда	0,9	0,2	6,4	4,9	4,3
Маңғыстау	0,3	0,1	0,1	0,0	0,0
Оңтүстік Қазақстан	162,0	79,4	108,4	174,7	88,4
Павлодар	85,9	70,6	60,6	51,3	67,3
Солтүстік Қазақстан	254,1	258,3	262,1	261,8	247,3

	2013	2014	2015	2016	2017
Шығыс Қазақстан	347,2	333,3	330,9	310,8	312,1
Астана қаласы	45,3	42,2	37,7	5,4	5,2
Алматы қаласы	59,6	60,3	60,0	59,3	55,8

### 3.29 Жаңғақ ағаштарының алқабы Площадь орехоплодных насаждений

гектар

гектаров

	2013	2014	2015	2016	2017
<b>Шаруашылықтардың барлық санаттары</b>					
<b>Все категории хозяйств</b>					
<b>Қазақстан Республикасы</b>	479,9	414,8	410,5	414,9	1 415,1
Алматы	35,5	19,5	12,8	52,4	1 074,4
Жамбыл	2,4	2,4	2,4	2,3	2,4
Оңтүстік Қазақстан	435,1	385,9	388,0	353,0	329,1
Алматы қаласы	6,9	7,0	7,3	7,2	9,3
<b>Ауыл шаруашылығы кәсіпорындары</b>					
<b>Сельхозпредприятия</b>					
<b>Қазақстан Республикасы</b>	14,0	7,5	8,6	135,5	957,8
Алматы	5,0	-	-	42,7	865,0
Оңтүстік Қазақстан	9,0	7,5	8,6	92,8	92,8
<b>Дара кәсіпкерлер және шаруа немесе фермер қожалықтары</b>					
<b>Индивидуальные предприниматели и крестьянские или фермерские хозяйства</b>					
<b>Қазақстан Республикасы</b>	131,8	10,7	11,6	35,1	273,3
Алматы	3,0	3,0	2,9	2,8	202,8
Оңтүстік Қазақстан	128,8	7,7	8,7	32,3	70,5
<b>Жұртшылық шаруашылығы</b>					
<b>Хозяйства населения</b>					
<b>Қазақстан Республикасы</b>	334,1	396,6	390,3	244,3	184,0
Алматы	27,5	16,5	9,9	6,9	6,6
Жамбыл	2,4	2,4	2,4	2,3	2,4
Оңтүстік Қазақстан	297,3	370,7	370,7	227,9	165,8
Алматы қаласы	6,9	7,0	7,3	7,2	9,3

**2017 жылғы ауыл шаруашылығы дақылдарының нақтыланған егістік  
алқабының құрылымы**  
**Структура уточненной посевной площади сельскохозяйственных культур  
в 2017 году**

барлық егістік алқапқа пайызбен

в процентах ко всей посевной площади



**3.30 Жеке ауылшаруашылық дақылдарының жиналған алқабы**  
**Убранная площадь отдельных сельскохозяйственных культур**

мың гектар

тысяч гектаров

	2013	2014	2015	2016	2017	
<b>Шаруашылықтардың барлық санаттары</b>						
<b>Все категории хозяйств</b>						
Дәнді (күрішті қосқанда) және бұршақты дақылдар	15 688,4	14 654,5	14 658,1	15 313,8	15 303,9	Зерновые (включая рис) и бобовые культуры
Дәнділер және бұршақты дақылдар (күрішті қоспағанда)	15 599,0	14 559,2	14 559,2	15 219,5	15 199,4	Зерновые (за исключением риса) и бобовые культуры
одан:						из них:
бидай	12 953,5	11 923,1	11 569,5	12 373,5	11 912,0	пшеница
жүгері (маис)	107,9	125,7	137,7	135,1	136,7	кукуруза (маис)
арпа	1 836,7	1 909,4	2 037,2	1 894,1	2 068,8	ячмень
қара бидай	39,4	43,7	37,9	36,0	31,1	рожь
сұлы	220,5	192,2	204,3	209,9	213,3	овес
қарақұмық	81,5	64,4	62,5	98,4	141,4	гречиха
тары	54,2	43,1	43,9	55,8	40,9	просо
кептірілген бұршақты көкөністер	101,5	63,9	88,3	169,4	448,8	овощи бобовые сушеные

	2013	2014	2015	2016	2017	
Ақталмаған күріш	89,4	95,3	98,8	94,3	104,5	Рис, необрушенный
Картоп	184,2	185,1	189,8	186,2	182,9	Картофель
Майлы дақылдар	1 869,3	1 981,8	1 918,7	1 983,9	2 442,9	Культуры масличные
одан:						из них:
соя бұршақтар	103,1	116,3	106,0	106,1	125,5	бобы соевые
күнбағыстың						семена
тұқымдары	822,4	768,7	701,3	807,5	883,0	подсолнечника
мақсары тұқымдары	276,5	251,0	234,8	223,3	297,5	семена сафлора
рапстың тұқымдары	254,3	243,3	220,6	161,1	251,1	семена рапса
шашақты зығырдың						семена льна-
тұқымдары	384,3	556,1	622,5	633,6	858,7	кудряша
Темекі	1,2	0,5	0,5	0,4	0,3	Табак
Қант қызылшасы	2,4	1,0	7,5	12,1	16,9	Свекла сахарная
Мал азықтық дақылдар						Культуры кормовые
одан:						из них:
азықтық жүгері	81,5	75,2	73,2	77,5	84,8	кукуруза на корм
біржылдық шөптер	386,1	512,3	735,0	578,9	550,0	однолетние травы
көпжылдық шөптер	1 996,1	2 013,0	2 037,8	2 245,6	2 182,7	многолетние травы
Мақта	138,0	127,5	98,6	109,6	135,5	Хлопок
Ашық топырақта						Овощи открытого
өсірілген көкөністер	132,0	136,5	139,1	145,4	142,5	грунта
Бақша дақылдары	80,6	88,8	94,4	93,5	93,4	Культуры бахчевые
<b>Ауыл шаруашылығы кәсіпорындары</b>						
<b>Сельхозпредприятия</b>						
Дәнді (күрішті қосқанда)						Зерновые (включая
және бұршақты						рис) и бобовые
дақылдар	10 205,4	9 411,8	9 612,2	10 025,9	9 991,3	культуры
Дәнділер және						Зерновые (за
бұршақты дақылдар						исключением риса)
(күрішті қоспағанда)	10 149,8	9 358,3	9 562,5	9 977,5	9 940,3	и бобовые культуры
одан:						из них:
бидай	8 833,5	8 062,8	7 983,3	8 472,9	8 120,1	пшеница
жүгері (маис)	18,5	23,8	25,3	26,4	26,7	кукуруза (маис)
арпа	908,5	942,0	1 062,1	976,2	1 078,7	ячмень
қара бидай	17,7	17,8	18,3	15,8	11,9	рожь
сұлы	137,7	113,9	119,5	133,4	133,2	овес
қарақұмық	32,9	28,5	25,2	49,0	66,6	гречиха
тары	24,5	16,5	17,4	21,7	14,3	просо
кептірілген						овощи
бұршақты						бобовые
көкөністер	89,6	54,4	83,0	158,3	397,9	сушеные
Ақталмаған күріш	55,6	53,5	49,6	48,4	51,0	Рис, необрушенный
Картоп	13,1	14,1	15,8	14,4	14,2	Картофель
Майлы дақылдар	1 011,5	1 097,9	1 078,4	1 103,7	1 401,1	Культуры масличные
одан:						из них:
соя бұршақтар	23,8	29,6	21,1	23,2	34,0	бобы соевые
күнбағыстың						семена
тұқымдары	276,3	279,5	253,5	305,7	380,4	подсолнечника
мақсары тұқымдары	138,7	108,1	82,3	81,2	116,3	семена сафлора
рапстың тұқымдары	230,0	212,7	193,4	138,1	217,9	семена рапса

Жалғасы

Продолжение

	2013	2014	2015	2016	2017	
шашақты зығырдың тұқымдары	320,1	431,7	503,3	506,9	629,6	семена льна-кудряша
Темекі	0,0	0,0	0,0	0,0	0,0	Табак
Қант қызылшасы	0,4	0,3	1,0	2,0	3,4	Свекла сахарная
Мал азықтық дақылдар одан:						Культуры кормовые из них:
азықтық жүгері	62,2	56,1	56,6	56,7	63,7	кукуруза на корм
біржылдық шөптер	221,3	275,1	404,8	319,4	228,2	однолетние травы
көпжылдық шөптер	871,1	852,5	842,7	949,8	889,9	многолетние травы
Мақта	6,4	6,5	5,2	5,5	7,5	Хлопок
Ашық топырақта өсірілген көкөністер	8,3	7,6	8,2	8,3	7,8	Овощи открытого грунта
Бақша дақылдары	5,7	7,8	8,8	12,2	11,5	Культуры бахчевые
<b>Дара кәсіпкерлер және шаруа немесе фермер қожалықтары</b>						
<b>Индивидуальные предприниматели и крестьянские или фермерские хозяйства</b>						
Дәнді (күрішті қосқанда) және бұршақты дақылдар	5 474,7	5 235,8	5 039,4	5 281,4	5 306,2	Зерновые (включая рис) и бобовые культуры
Дәнділер және бұршақты дақылдар (күрішті қоспағанда)	5 440,8	5 194,0	4 990,3	5 235,5	5 252,7	Зерновые (за исключением риса) и бобовые культуры
одан:						из них:
бидай	4 119,6	3 860,3	3 586,2	3 900,5	3 791,9	пшеница
жүгері (маис)	82,8	95,9	106,4	102,8	104,5	кукуруза (маис)
арпа	927,9	967,4	975,2	917,9	990,1	ячмень
қара бидай	21,7	25,9	19,6	20,2	19,2	рожь
сұлы	82,8	78,3	84,9	76,5	80,1	овес
қарақұмық	48,6	35,9	37,3	49,4	74,8	гречиха
тары	29,0	26,1	26,1	33,8	26,3	просо
кептірілген бұршақты көкөністер	11,7	9,3	5,1	10,9	50,8	овощи бобовые сушеные
Ақталмаған күріш	33,8	41,8	49,1	45,9	53,5	Рис, необрушенный
Картоп	48,3	55,9	61,3	61,9	61,8	Картофель
Майлы дақылдар одан:	854,3	882,5	839,4	879,6	1 041,2	Культуры масличные из них:
соя бұршақтар	78,0	86,2	85,0	82,9	91,5	бобы соевые
күнбағыстың тұқымдары	544,6	488,3	446,9	501,1	502,0	семена подсолнечника
мақсары тұқымдары	137,2	142,9	152,4	142,1	181,2	семена сафлора
рапстың тұқымдары	24,4	30,6	27,2	23,0	33,1	семена рапса
шашақты зығырдың тұқымдары	64,3	124,4	119,3	126,8	229,1	семена льна-кудряша
Темекі	1,1	0,5	0,4	0,3	0,3	Табак
Қант қызылшасы	2,0	0,7	6,4	10,1	13,5	Свекла сахарная
Мал азықтық дақылдар одан:						Культуры кормовые из них:
азықтық жүгері	19,1	18,9	16,5	20,8	21,1	кукуруза на корм
біржылдық шөптер	164,4	236,7	329,5	259,2	321,8	однолетние травы
көпжылдық шөптер	1 101,6	1 138,8	1 177,4	1 266,4	1 292,8	многолетние травы
Мақта	131,6	121,0	93,4	104,1	128,0	Хлопок



	2013	2014	2015	2016	2017	
Ашық топырақта өсірілген көкөністер	59,3	65,1	67,7	74,9	73,0	Овощи открытого грунта
Бақша дақылдары	62,0	70,6	75,6	70,7	71,9	Культуры бахчевые
<b>Жұртшылық шаруашылығы Хозяйства населения</b>						
Дәнді (күрішті қосқанда) және бұршақты дақылдар	8,3	6,9	6,6	6,5	6,4	Зерновые (включая рис) и бобовые культуры
Дәнділер және бұршақты дақылдар (күрішті қоспағанда)	8,3	6,9	6,6	6,5	6,4	Зерновые (за исключением риса) и бобовые культуры
одан:						из них:
бидай	0,4	0,0	-	-	-	пшеница
жүгері (маис)	6,6	6,0	6,0	5,9	5,9	кукуруза (маис)
арпа	0,2	0,0	-	-	-	ячмень
тары	0,7	0,5	0,4	0,4	0,3	просо
кептірілген бұршақты көкөністер	0,3	0,2	0,2	0,2	0,2	овощи бобовые сушеные
Ақталмаған құрыш	-	0,0	-	-	-	Рис, необрушенный
Картоп	122,8	115,1	112,8	109,9	106,9	Картофель
Майлы дақылдар	3,5	1,4	0,9	0,7	0,5	Культуры масличные
одан:						из них:
соя бұршақтар	1,3	0,5	-	-	-	бобы соевые
күнбағыстың тұқымдары	1,5	0,9	0,9	0,7	0,5	семена подсолнечника
мақсары тұқымдары	0,6	-	-	-	-	семена сафлора
Темекі	0,0	0,0	0,0	0,0	0,0	Табак
Қант қызылшасы	0,0	0,0	0,0	0,0	-	Свекла сахарная
Мал азықтық дақылдар						Культуры кормовые
одан:						из них:
азықтық жүгері	0,3	0,2	0,0	0,0	0,0	кукуруза на корм
бір жылдық шөптер	0,4	0,5	0,6	0,2	0,0	однолетние травы
көпжылдық шөптер	23,3	21,7	17,8	29,4	0,0	многолетние травы
Мақта	0,0	0,0	0,0	-	-	Хлопок
Ашық топырақта өсірілген көкөністер	64,4	63,8	63,1	62,2	61,7	Овощи открытого грунта
Бақша дақылдары	12,9	10,4	10,0	10,6	10,0	Культуры бахчевые

### 3.31 Дәнді (күрішті қосқанда) және бұршақты дақылдардың жиналған алқабы Убранная площадь зерновых (включая рис) и бобовых культур

мың гектар

тысяч гектаров

	2013	2014	2015	2016	2017
<b>Шаруашылықтардың барлық санаттары</b>					
<b>Все категории хозяйств</b>					
<b>Қазақстан Республикасы</b>	15 688,4	14 654,5	14 658,1	15 313,8	15 303,9
Ақмола	4 225,9	4 078,9	4 089,3	4 323,4	4 350,4
Ақтөбе	424,0	304,1	294,3	343,7	388,9
Алматы	444,4	445,9	449,1	454,4	449,4

Жалғасы

Продолжение

	2013	2014	2015	2016	2017
Атырау	0,1	-	0,5	0,4	1,0
Батыс Қазақстан	302,1	283,1	144,3	213,9	244,8
Жамбыл	237,3	249,6	253,2	265,3	274,7
Қарағанды	666,6	651,1	657,2	717,8	778,5
Қостанай	4 383,8	4 014,0	4 001,2	4 196,7	4 180,9
Қызылорда	79,2	84,8	87,1	87,0	97,4
Оңтүстік Қазақстан	216,5	237,8	250,8	261,0	258,8
Павлодар	593,6	622,9	662,1	661,1	675,4
Солтүстік Қазақстан	3 557,7	3 117,2	3 197,3	3 217,0	3 090,6
Шығыс Қазақстан	556,5	564,4	571,3	570,0	557,8
Астана қаласы	0,8	0,6	0,4	1,4	0,4
Алматы қаласы	-	0,1	0,1	0,7	0,0

**Ауыл шаруашылығы кәсіпорындары****Сельхозпредприятия**

<b>Қазақстан Республикасы</b>	10 205,4	9 411,8	9 612,2	10 025,9	9 991,3
Ақмола	3 219,6	3 082,1	3 137,3	3 331,7	3 310,1
Ақтөбе	274,8	184,0	190,5	217,9	232,8
Алматы	111,2	116,1	107,8	110,1	104,5
Атырау	0,1	-	0,5	0,4	1,0
Батыс Қазақстан	90,6	80,3	59,5	82,5	86,1
Жамбыл	57,0	56,9	53,7	53,2	57,5
Қарағанды	303,3	296,0	318,0	363,2	396,3
Қостанай	3 004,2	2 742,4	2 743,1	2 839,0	2 819,0
Қызылорда	45,9	44,8	41,7	41,9	43,8
Оңтүстік Қазақстан	114,2	119,8	113,9	121,5	131,2
Павлодар	233,0	228,9	260,5	285,4	294,4
Солтүстік Қазақстан	2 540,2	2 248,5	2 343,4	2 340,1	2 275,5
Шығыс Қазақстан	210,7	211,4	241,9	237,3	238,6
Астана қаласы	0,8	0,6	0,4	1,4	0,4
Алматы қаласы	-	0,1	0,1	0,3	0,0

**Дара кәсіпкерлер және шаруа немесе фермер қожалықтары****Индивидуальные предприниматели и крестьянские или фермерские хозяйства**

<b>Қазақстан Республикасы</b>	5 474,7	5 235,8	5 039,4	5 281,4	5 306,2
Ақмола	1 006,3	996,8	952,0	991,7	995,3
Ақтөбе	149,2	120,1	103,8	125,8	156,1
Алматы	332,0	328,9	340,0	343,1	343,6
Батыс Қазақстан	211,5	202,8	84,8	131,4	158,6
Жамбыл	179,1	191,6	198,4	211,0	216,2
Қарағанды	363,3	355,1	339,2	354,6	382,1
Қостанай	1 379,6	1 271,6	1 258,1	1 357,7	1 361,9
Қызылорда	31,9	39,0	44,9	44,6	53,2
Оңтүстік Қазақстан	98,3	114,1	133,3	135,8	123,9
Павлодар	360,6	394,0	401,6	375,7	380,9
Солтүстік Қазақстан	1 017,5	868,7	853,9	876,9	815,1
Шығыс Қазақстан	345,4	353,0	329,5	332,7	319,2
Алматы қаласы	-	-	-	0,4	-

**Жұртшылық шаруашылығы****Хозяйства населения**

<b>Қазақстан Республикасы</b>	8,3	6,9	6,6	6,5	6,4
Ақтөбе	0,0	-	-	-	0,0

	2013	2014	2015	2016	2017
Алматы	1,2	0,9	1,3	1,2	1,2
Жамбыл	1,2	1,1	1,2	1,1	1,1
Қарағанды	0,0	0,0	0,0	0,0	0,0
Қостанай	0,0	0,0	0,0	0,0	0,0
Қызылорда	1,3	1,0	0,6	0,5	0,4
Оңтүстік Қазақстан	4,1	3,9	3,5	3,7	3,7
Шығыс Қазақстан	0,5	0,0	0,0	0,0	0,0

### 3.32 Бидайдың жиналған алқабы Убранная площадь пшеницы

мың гектар

тысяч гектаров

	2013	2014	2015	2016	2017
<b>Шаруашылықтардың барлық санаттары</b>					
<b>Все категории хозяйств</b>					
<b>Қазақстан Республикасы</b>	12 953,5	11 923,1	11 569,5	12 373,4	11 912,0
Ақмола	3 771,9	3 600,3	3 580,3	3 833,8	3 680,7
Ақтөбе	337,3	237,8	222,7	256,0	287,2
Алматы	167,8	161,4	140,4	147,7	130,5
Атырау	0,1	-	-	-	-
Батыс Қазақстан	204,6	195,8	110,0	154,8	183,0
Жамбыл	99,4	106,7	101,1	103,4	115,4
Қарағанды	518,0	500,1	509,1	579,7	619,5
Қостанай	4 006,7	3 664,4	3 575,2	3 805,5	3 697,9
Қызылорда	3,5	4,0	2,0	5,5	5,1
Оңтүстік Қазақстан	159,0	151,5	152,1	175,5	187,4
Павлодар	391,6	435,4	475,2	462,0	450,9
Солтүстік Қазақстан	2 935,4	2 494,8	2 326,3	2 465,0	2 202,7
Шығыс Қазақстан	357,9	370,3	374,7	382,9	351,3
Астана қаласы	0,5	0,5	0,4	1,4	0,4
Алматы қаласы	-	0,0	0,0	0,2	0,0
<b>Ауыл шаруашылығы кәсіпорындары</b>					
<b>Сельхозпредприятия</b>					
<b>Қазақстан Республикасы</b>	8 833,5	8 062,8	7 983,3	8 472,9	8 120,1
Ақмола	2 892,2	2 742,6	2 740,7	2 955,8	2 831,4
Ақтөбе	230,6	156,0	157,2	181,0	187,8
Алматы	48,1	48,0	42,6	45,4	40,4
Атырау	0,1	-	-	-	-
Батыс Қазақстан	63,3	58,0	47,7	64,8	70,7
Жамбыл	26,8	29,7	25,5	24,0	32,0
Қарағанды	250,9	248,5	279,2	312,4	338,1
Қостанай	2 750,7	2 518,0	2 479,3	2 579,6	2 491,8
Қызылорда	2,1	2,6	1,2	2,9	1,7
Оңтүстік Қазақстан	95,5	89,3	82,2	97,8	113,4
Павлодар	150,3	158,0	193,2	204,2	206,4
Солтүстік Қазақстан	2 187,2	1 872,2	1 769,5	1 842,8	1 655,0
Шығыс Қазақстан	135,3	139,3	164,6	160,6	151,1
Астана қаласы	0,5	0,5	0,4	1,4	0,4
Алматы қаласы	-	0,0	0,0	0,2	0,0

Дара кәсіпкерлер және шаруа немесе фермер қожалықтары

Жалғасы

Продолжение

	2013	2014	2015	2016	2017
<b>Индивидуальные предприниматели и крестьянские или фермерские хозяйства</b>					
<b>Қазақстан Республикасы</b>	4 119,6	3 860,3	3 586,2	3 900,5	3 791,9
Ақмола	879,7	857,7	839,6	878,0	849,4
Ақтөбе	106,7	81,7	65,5	75,0	99,4
Алматы	119,7	113,4	97,8	102,3	90,1
Батыс Қазақстан	141,2	137,9	62,3	90,0	112,3
Жамбыл	72,5	77,0	75,6	79,4	83,4
Қарағанды	267,1	251,6	229,9	267,3	281,4
Қостанай	1 256,0	1 146,4	1 095,9	1 225,9	1 206,1
Қызылорда	1,5	1,4	0,8	2,6	3,5
Оңтүстік Қазақстан	63,5	62,2	69,9	77,7	73,9
Павлодар	241,2	277,4	282,0	257,8	244,5
Солтүстік Қазақстан	748,2	622,6	556,8	622,2	547,7
Шығыс Қазақстан	222,3	230,9	210,1	222,3	200,2
<b>Жұртшылық шаруашылығы</b>					
<b>Хозяйства населения</b>					
<b>Қазақстан Республикасы</b>	0,4	0,0	-	-	-
Шығыс Қазақстан	0,4	0,0	-	-	-

### 3.33 Жүгерінің (маис) жиналған алқабы Убранный площадь кукурузы (маис)

мың гектар	тысяч гектаров				
	2013	2014	2015	2016	2017
<b>Қазақстан Республикасы</b>	107,9	125,7	137,7	135,1	136,7
Ақмола	-	-	-	0,5	1,1
Ақтөбе	-	-	0,2	-	-
Алматы	67,7	69,5	71,9	76,1	78,6
Жамбыл	13,3	15,3	13,6	14,5	15,6
Қарағанды	0,0	-	-	-	-
Қостанай	0,1	0,2	0,0	0,0	0,2
Қызылорда	0,7	0,7	0,4	0,5	0,7
Оңтүстік Қазақстан	25,1	37,9	49,7	40,8	37,4
Павлодар	-	-	0,3	1,5	0,3
Шығыс Қазақстан	1,0	2,1	1,6	1,2	2,9

### 3.34 Арпаның жиналған алқабы Убранная площадь ячменя

мың гектар	тысяч гектаров				
	2013	2014	2015	2016	2017
<b>Қазақстан Республикасы</b>	1 836,7	1 909,4	2 037,2	1 894,1	2 068,8
Ақмола	384,1	418,2	442,6	401,1	455,3
Ақтөбе	77,6	59,8	63,9	67,0	84,3
Алматы	191,2	198,3	223,5	216,5	224,3
Атырау	0,1	-	0,0	-	0,2
Батыс Қазақстан	66,1	55,2	18,6	37,1	43,0
Жамбыл	124,2	127,0	138,2	146,9	143,1
Қарағанды	128,0	130,9	128,3	116,2	137,8

	2013	2014	2015	2016	2017
Қостанай	251,4	247,8	314,1	262,1	317,7
Қызылорда	0,1	0,6	0,1	0,2	0,4
Оңтүстік Қазақстан	27,1	43,0	43,1	39,0	29,2
Павлодар	103,6	97,0	85,4	71,7	79,8
Солтүстік Қазақстан	369,8	412,6	452,7	417,8	433,7
Шығыс Қазақстан	112,9	118,9	126,8	118,0	120,1
Астана қаласы	0,3	0,1	-	-	-
Алматы қаласы	-	0,0	0,1	0,6	-

### 3.35 Қара бидайдың жиналған алқабы Убранная площадь ржи

мың гектар	тысяч гектаров				
	2013	2014	2015	2016	2017
<b>Қазақстан Республикасы</b>	39,4	43,7	37,9	36,0	31,1
Ақмола	0,3	0,9	0,2	1,7	0,7
Ақтөбе	-	1,7	2,7	4,9	4,7
Алматы	0,1	0,0	0,1	0,2	0,2
Атырау	-	-	0,2	0,1	-
Батыс Қазақстан	22,7	24,2	10,2	12,0	12,7
Қостанай	0,7	0,9	1,7	0,5	0,1
Оңтүстік Қазақстан	0,0	0,0	0,1	0,1	0,0
Павлодар	1,3	3,4	10,6	7,0	5,0
Солтүстік Қазақстан	2,2	1,0	0,4	1,4	1,0
Шығыс Қазақстан	11,9	11,6	11,7	8,1	6,7

### 3.36 Сұлының жиналған алқабы Убранная площадь овса

мың гектар	тысяч гектаров				
	2013	2014	2015	2016	2017
<b>Қазақстан Республикасы</b>	220,5	192,2	204,3	209,9	213,3
Ақмола	45,4	38,0	34,3	42,3	45,2
Ақтөбе	1,5	1,1	1,7	1,1	1,9
Атырау	-	-	-	0,1	-
Алматы	2,6	1,9	1,9	1,8	1,8
Батыс Қазақстан	1,2	2,1	0,6	1,0	0,4
Жамбыл	0,0	0,0	-	0,0	0,0
Қарағанды	15,1	16,7	18,7	17,6	14,8
Қостанай	61,8	49,9	55,9	60,5	59,2
Қызылорда	-	0,0	0,1	0,0	0,1
Оңтүстік Қазақстан	0,1	-	0,0	0,0	0,1
Павлодар	29,7	29,5	27,0	26,3	30,6
Солтүстік Қазақстан	45,1	34,4	48,1	42,4	40,2
Шығыс Қазақстан	18,0	18,6	16,0	16,7	18,9

### 3.37 Қарақұмықтың жиналған алқабы Убранная площадь гречихи

мың гектар	тысяч гектаров					
	2013	2014	2015	2016	2017	
<b>Қазақстан Республикасы</b>	81,5	64,4	62,5	98,4	141,4	
Ақмола	1,9	4,4	1,0	1,3	4,2	
Алматы	0,9	0,2	0,2	0,4	1,3	
Батыс Қазақстан	0,3	-	-	0,0	0,0	
Қарағанды	0,1	-	-	-	0,1	
Қостанай	8,3	6,6	6,1	9,1	13,4	
Павлодар	31,5	26,8	26,8	52,2	68,1	
Солтүстік Қазақстан	3,3	1,6	1,4	6,5	8,5	
Шығыс Қазақстан	35,2	24,9	27,0	28,9	46,0	

### 3.38 Тарының жиналған алқабы Убранная площадь проса

мың гектар	тысяч гектаров					
	2013	2014	2015	2016	2017	
<b>Қазақстан Республикасы</b>	54,2	43,1	43,9	55,8	40,9	
Ақмола	1,0	0,5	1,1	1,9	0,8	
Ақтөбе	6,1	3,7	3,2	7,0	7,4	
Алматы	0,2	0,2	0,3	0,3	0,6	
Атырау	-	-	0,3	-	-	
Батыс Қазақстан	5,5	3,1	2,3	3,8	2,5	
Жамбыл	0,4	0,4	0,3	0,3	0,4	
Қарағанды	0,3	1,0	0,3	2,0	-	
Қостанай	9,1	7,9	5,7	9,2	6,2	
Қызылорда	0,7	0,6	0,4	0,4	0,4	
Оңтүстік Қазақстан	0,4	0,5	0,3	0,6	1,1	
Павлодар	25,4	19,7	26,5	27,1	19,3	
Солтүстік Қазақстан	1,9	1,8	0,8	0,2	0,0	
Шығыс Қазақстан	3,4	3,7	2,4	2,9	2,1	

### 3.39 Кептірілген бұршақты көкөністердің жиналған алқабы Убранная площадь овощей бобовых сушеных

мың гектар	тысяч гектаров					
	2013	2014	2015	2016	2017	
<b>Қазақстан Республикасы</b>	101,5	63,9	88,3	169,4	448,8	
Ақмола	15,6	14,7	16,3	31,2	114,3	
Ақтөбе	0,3	0,0	0,0	-	0,2	
Алматы	0,2	0,2	0,2	0,2	0,3	
Батыс Қазақстан	1,1	1,5	0,5	0,2	0,7	
Жамбыл	0,1	0,1	0,1	0,1	0,3	
Қарағанды	5,0	2,1	0,2	1,0	4,8	
Қостанай	41,1	21,7	29,2	37,4	65,2	
Оңтүстік Қазақстан	3,2	2,6	1,5	2,0	1,5	
Павлодар	3,1	4,7	1,3	1,0	4,8	
Солтүстік Қазақстан	26,3	11,1	34,0	90,3	249,7	
Шығыс Қазақстан	5,5	5,2	5,0	6,0	7,0	

### 3.40 Ақталмаған күрыштың жиналған алқабы Убранная площадь риса, необрушенного

мың гектар	тысяч гектаров				
	2013	2014	2015	2016	2017
<b>Қазақстан Республикасы</b>	89,4	95,3	98,8	94,8	104,5
Алматы	13,8	14,2	10,6	11,4	11,6
Қызылорда	74,0	78,8	84,2	80,3	90,8
Оңтүстік Қазақстан	1,7	2,3	4,0	3,1	2,1

### 3.41 Картоптың жиналған алқабы Убранная площадь картофеля

мың гектар	тысяч гектаров				
	2013	2014	2015	2016	2017
<b>Шаруашылықтардың барлық санаттары</b>					
<b>Все категории хозяйств</b>					
<b>Қазақстан Республикасы</b>	184,2	185,1	189,8	186,2	182,9
Ақмола	16,8	18,0	18,5	18,0	16,9
Ақтөбе	5,3	5,2	5,3	6,0	6,1
Алматы	37,2	38,3	38,9	39,1	39,0
Атырау	0,9	1,3	1,5	1,9	2,0
Батыс Қазақстан	4,1	4,4	5,0	5,2	3,9
Жамбыл	7,4	8,6	8,6	8,8	9,0
Қарағанды	12,9	13,1	13,8	13,7	13,4
Қостанай	10,6	9,7	9,5	9,4	8,9
Қызылорда	7,8	5,2	4,2	4,3	4,2
Оңтүстік Қазақстан	14,1	14,8	14,8	15,3	14,3
Павлодар	15,0	14,6	17,0	15,6	17,1
Солтүстік Қазақстан	27,3	27,0	27,9	27,6	27,5
Шығыс Қазақстан	24,0	24,0	24,1	21,1	20,3
Астана қаласы	0,7	0,6	0,6	0,1	0,1
Алматы қаласы	0,1	0,1	0,1	0,1	0,1

#### Ауыл шаруашылығы кәсіпорындары

<b>Сельхозпредприятия</b>					
<b>Қазақстан Республикасы</b>	13,1	14,1	15,8	14,4	14,2
Ақмола	1,4	1,4	1,7	1,7	1,8
Ақтөбе	0,3	0,3	0,4	0,5	0,4
Алматы	1,0	1,4	1,4	1,1	0,6
Атырау	0,0	0,1	0,1	0,1	0,0
Батыс Қазақстан	0,5	0,4	0,3	0,3	0,4
Жамбыл	0,3	0,3	0,4	0,4	0,3
Қарағанды	3,1	3,6	4,0	3,6	3,4
Қостанай	0,9	0,9	0,8	0,9	0,7
Қызылорда	0,0	0,0	0,0	0,1	0,0
Оңтүстік Қазақстан	0,9	1,1	0,9	0,6	0,7
Павлодар	1,9	2,6	2,8	2,7	3,4
Солтүстік Қазақстан	1,5	1,3	1,9	1,5	1,3
Шығыс Қазақстан	1,3	0,8	1,1	0,9	0,9
Астана қаласы	0,1	0,0	0,0	0,0	0,0

Жалғасы

Продолжение

	2013	2014	2015	2016	2017
<b>Дара кәсіпкерлер және шаруа немесе фермер қожалықтары</b>					
<b>Индивидуальные предприниматели и крестьянские или фермерские хозяйства</b>					
<b>Қазақстан Республикасы</b>	48,3	55,9	61,3	61,9	61,8
Ақмола	1,8	1,6	1,9	1,9	1,4
Ақтөбе	0,6	0,5	0,6	1,0	0,9
Алматы	14,9	20,1	19,4	19,9	20,9
Атырау	0,6	0,8	1,1	1,3	1,3
Батыс Қазақстан	0,7	0,6	1,2	1,5	1,0
Жамбыл	3,2	4,6	4,6	4,9	5,1
Қарағанды	4,4	4,2	4,5	4,9	5,0
Қостанай	2,0	2,3	2,6	2,6	2,4
Қызылорда	0,2	0,2	0,3	0,3	0,2
Оңтүстік Қазақстан	7,6	8,3	8,6	9,6	9,1
Павлодар	6,4	6,5	8,5	7,4	8,0
Солтүстік Қазақстан	1,5	1,2	1,7	2,0	2,4
Шығыс Қазақстан	4,4	5,0	6,3	4,6	4,0
Астана қаласы	0,0	0,0	-	-	-
<b>Жұртшылық шаруашылығы</b>					
<b>Хозяйства населения</b>					
<b>Қазақстан Республикасы</b>	122,8	115,1	112,8	109,9	106,9
Ақмола	13,5	15,0	15,0	14,4	13,7
Ақтөбе	4,4	4,4	4,3	4,5	4,8
Алматы	21,2	16,9	18,1	18,1	17,5
Атырау	0,4	0,5	0,3	0,5	0,7
Батыс Қазақстан	3,0	3,4	3,5	3,4	2,5
Жамбыл	3,9	3,7	3,6	3,5	3,5
Қарағанды	5,4	5,4	5,3	5,2	4,9
Қостанай	7,7	6,5	6,2	5,9	5,9
Қызылорда	7,6	5,0	3,8	3,9	4,0
Оңтүстік Қазақстан	5,6	5,4	5,3	5,1	4,6
Павлодар	6,7	5,5	5,8	5,5	5,6
Солтүстік Қазақстан	24,4	24,5	24,3	24,1	23,7
Шығыс Қазақстан	18,4	18,2	16,6	15,6	15,5
Астана қаласы	0,6	0,6	0,6	0,1	0,1
Алматы қаласы	0,1	0,1	0,1	0,1	0,1



### 3.42 Күнбағыс тұқымдарының жиналған алқабы Убранный площадь семян подсолнечника

Мың гектар

тысяч гектаров

	2013	2014	2015	2016	2017
<b>Шаруашылықтардың барлық санаттары</b>					
<b>Все категории хозяйств</b>					
<b>Қазақстан Республикасы</b>	822,4	768,7	701,3	807,5	883,0
Ақмола	53,0	53,5	28,0	30,1	56,1
Ақтөбе	25,7	13,0	16,3	27,6	29,8
Алматы	31,4	26,5	25,7	23,0	22,6
Батыс Қазақстан	35,5	17,5	20,7	35,2	42,8
Жамбыл	2,4	3,5	3,5	3,6	3,7
Қарағанды	0,6	0,0	0,0	2,0	3,6
Қостанай	85,3	126,6	90,8	77,7	73,2
Қызылорда	0,2	0,1	0,1	0,1	0,5
Оңтүстік Қазақстан	6,0	6,2	6,2	6,5	5,5
Павлодар	164,4	124,7	134,3	178,5	177,3
Солтүстік Қазақстан	35,8	39,2	31,9	43,5	70,9
Шығыс Қазақстан	382,3	358,0	343,8	379,7	397,0
<b>Ауыл шаруашылығы кәсіпорындары</b>					
<b>Сельхозпредприятия</b>					
<b>Қазақстан Республикасы</b>	276,3	279,5	253,5	305,7	380,4
Ақмола	45,5	47,9	25,9	28,9	55,9
Ақтөбе	19,6	7,5	8,2	12,5	10,6
Алматы	2,0	1,1	3,1	2,8	3,7
Батыс Қазақстан	9,5	4,9	8,4	12,4	18,1
Жамбыл	0,0	0,1	0,0	0,0	0,0
Қарағанды	-	-	-	0,1	0,6
Қостанай	41,9	69,2	56,0	47,0	52,6
Қызылорда	-	-	-	0,0	-
Оңтүстік Қазақстан	1,2	1,6	1,0	1,1	1,5
Павлодар	22,2	22,7	23,5	41,8	48,4
Солтүстік Қазақстан	33,1	36,5	30,3	38,2	66,2
Шығыс Қазақстан	101,4	88,0	97,1	120,8	122,7
<b>Дара кәсіпкерлер және шаруа немесе фермер қожалықтары</b>					
<b>Индивидуальные предприниматели и крестьянские или фермерские хозяйства</b>					
<b>Қазақстан Республикасы</b>	544,6	488,3	446,9	501,1	502,0
Ақмола	7,5	5,6	2,1	1,2	0,2
Ақтөбе	6,1	5,5	8,1	15,1	19,2
Алматы	28,9	25,2	22,3	20,1	18,8
Батыс Қазақстан	26,0	12,6	12,3	22,7	24,7
Жамбыл	2,2	3,3	3,4	3,5	3,5
Қарағанды	0,6	-	-	1,9	3,0
Қостанай	43,4	57,3	34,8	30,7	20,6
Қызылорда	0,0	-	-	0,0	0,5
Оңтүстік Қазақстан	4,3	4,1	4,7	5,0	3,7
Павлодар	142,2	102,0	110,8	136,7	128,9
Солтүстік Қазақстан	2,7	2,7	1,6	5,3	4,7
Шығыс Қазақстан	280,7	269,9	246,8	258,9	274,2

Жалғасы

Продолжение

	2013	2014	2015	2016	2017
<b>Жұртшылық шаруашылығы</b>					
<b>Хозяйства населения</b>					
<b>Қазақстан Республикасы</b>	1,5	0,9	0,9	0,7	0,5
Алматы	0,5	0,2	0,2	0,1	0,1
Жамбыл	0,1	0,1	0,1	0,1	0,1
Қарағанды	0,0	0,0	0,0	0,0	0,0
Қостанай	-	0,0	-	0,0	0,0
Қызылорда	0,2	0,1	0,1	0,0	0,0
Оңтүстік Қазақстан	0,6	0,5	0,5	0,4	0,3
Шығыс Қазақстан	0,2	0,0	0,0	-	-

### 3.43 Темекінің жиналған алқабы Убранная площадь табака

гектар	2013	2014	2015	2016	2017
<b>Шаруашылықтардың барлық санаттары</b>					
<b>Все категории хозяйств</b>					
<b>Қазақстан Республикасы</b>	1 189,0	541,4	460,9	357,0	332,0
Алматы	700,0	-	-	-	-
Жамбыл	8,0	-	-	-	-
Оңтүстік Қазақстан	481,0	541,4	460,9	357,0	332,0
<b>Ауыл шаруашылығы кәсіпорындары</b>					
<b>Сельхозпредприятия</b>					
<b>Қазақстан Республикасы</b>	3,0	9,0	3,4	4,0	2,0
Оңтүстік Қазақстан	3,0	9,0	3,4	4,0	2,0
<b>Дара кәсіпкерлер және шаруа немесе фермер қожалықтары</b>					
<b>Индивидуальные предприниматели и крестьянские или фермерские хозяйства</b>					
<b>Қазақстан Республикасы</b>	1 148,0	485,8	418,0	316,0	295,0
Алматы	700,0	-	-	-	-
Жамбыл	8,0	-	-	-	-
Оңтүстік Қазақстан	440,0	485,8	418,0	316,0	295,0
<b>Жұртшылық шаруашылығы</b>					
<b>Хозяйства населения</b>					
<b>Қазақстан Республикасы</b>	38,0	46,6	39,5	37,0	35,0
Оңтүстік Қазақстан	38,0	46,6	39,5	37,0	35,0

### 3.44 Қант қызылшасының жиналған алқабы Убранная площадь свеклы сахарной

гектар	2013	2014	2015	2016	2017
<b>Шаруашылықтардың барлық санаттары</b>					
<b>Все категории хозяйств</b>					
<b>Қазақстан Республикасы</b>	2 413,1	992,5	7 491,4	12 085,3	16 879,0
Алматы	1 630,7	438,1	3 772,0	6 327,4	7 489,8
Жамбыл	777,4	536,2	3 689,3	5 357,0	8 989,2
Оңтүстік Қазақстан	5,0	18,2	28,1	0,9	-
Солтүстік Қазақстан	-	-	2,0	400,0	400,0

	2013	2014	2015	2016	2017
<b>Ауыл шаруашылығы кәсіпорындары</b>					
<b>Сельхозпредприятия</b>					
<b>Қазақстан Республикасы</b>	356,0	313,0	1 006,0	2 004,5	3 414,5
Алматы	186,0	80,0	480,0	908,5	1 489,5
Жамбыл	170,0	233,0	526,0	696,0	1 525,0
Солтүстік Қазақстан	-	-	-	400,0	400,0
<b>Дара кәсіпкерлер және шаруа немесе фермер қожалықтары</b>					
<b>Индивидуальные предприниматели и крестьянские или фермерские хозяйства</b>					
<b>Қазақстан Республикасы</b>	2 027,1	663,1	6 436,0	10 079,9	13 464,5
Алматы	1 414,7	358,1	3 243,0	5 418,9	6 000,3
Жамбыл	607,4	303,2	3 163,3	4 661,0	7 464,2
Оңтүстік Қазақстан	5,0	1,8	27,7	-	-
Солтүстік Қазақстан	-	-	2,0	-	-
<b>Жұртшылық шаруашылығы</b>					
<b>Хозяйства населения</b>					
<b>Қазақстан Республикасы</b>	30,0	16,4	49,4	0,9	-
Алматы	30,0	-	49,0	-	-
Оңтүстік Қазақстан	-	16,4	0,4	0,9	-

### 3.45 Мақтаның жиналған алқабы Убранный площадь хлопка

мың гектар

тысяч гектаров

	2013	2014	2015	2016	2017
<b>Шаруашылықтардың барлық санаттары</b>					
<b>Все категории хозяйств</b>					
<b>Қазақстан Республикасы</b>	138,0	127,5	98,6	109,6	135,5
Оңтүстік Қазақстан	138,0	127,5	98,6	109,6	135,5
<b>Ауыл шаруашылығы кәсіпорындары</b>					
<b>Сельхозпредприятия</b>					
<b>Қазақстан Республикасы</b>	6,4	6,5	5,2	5,5	7,5
Оңтүстік Қазақстан	6,4	6,5	5,2	5,5	7,5
<b>Дара кәсіпкерлер және шаруа немесе фермер қожалықтары</b>					
<b>Индивидуальные предприниматели и крестьянские или фермерские хозяйства</b>					
<b>Қазақстан Республикасы</b>	131,6	121,0	93,4	104,1	128,0
Оңтүстік Қазақстан	131,6	121,0	93,4	104,1	128,0
<b>Жұртшылық шаруашылығы</b>					
<b>Хозяйства населения</b>					
<b>Қазақстан Республикасы</b>	0,0	0,0	0,0	-	-
Оңтүстік Қазақстан	0,0	0,0	0,0	-	-

### 3.46 Ашық топырақта өсірілген көкөністердің жиналған алқабы Убранная площадь овощей открытого грунта

мың гектар	тысяч гектаров				
	2013	2014	2015	2016	2017
<b>Шаруашылықтардың барлық санаттары</b>					
<b>Все категории хозяйств</b>					
<b>Қазақстан Республикасы</b>	132,0	136,5	139,1	145,4	142,5
Ақмола	4,1	4,4	4,3	4,2	3,4
Ақтөбе	3,5	3,4	3,6	4,1	4,3
Алматы	31,4	31,9	31,6	31,7	31,5
Атырау	2,1	2,3	2,4	2,5	2,6
Батыс Қазақстан	3,9	3,9	4,3	4,5	3,5
Жамбыл	21,9	25,3	26,1	27,2	28,2
Қарағанды	2,9	2,7	2,9	3,0	2,8
Қостанай	2,4	2,3	2,3	2,4	2,4
Қызылорда	6,3	4,4	4,7	4,8	5,0
Маңғыстау	0,2	0,5	0,5	0,4	0,4
Оңтүстік Қазақстан	33,5	34,9	36,5	40,3	37,7
Павлодар	5,5	5,8	5,4	6,3	7,0
Солтүстік Қазақстан	5,1	5,1	5,2	5,3	5,0
Шығыс Қазақстан	9,0	9,2	9,0	8,5	8,5
Астана қаласы	0,1	0,1	0,1	0,0	0,0
Алматы қаласы	0,2	0,2	0,2	0,2	0,2
<b>Ауыл шаруашылығы кәсіпорындары</b>					
<b>Сельхозпредприятия</b>					
<b>Қазақстан Республикасы</b>	8,3	7,6	8,2	8,3	7,8
Ақмола	0,4	0,4	0,2	0,3	0,2
Ақтөбе	0,1	0,1	0,0	0,1	0,1
Алматы	2,5	2,4	2,3	2,0	1,7
Атырау	0,1	0,2	0,1	0,1	0,1
Батыс Қазақстан	0,1	0,0	0,1	0,1	0,1
Жамбыл	1,2	1,3	1,6	0,9	1,2
Қарағанды	0,3	0,2	0,2	0,4	0,3
Қостанай	0,1	0,1	0,1	0,1	0,1
Қызылорда	0,0	0,0	0,0	0,0	0,0
Маңғыстау	0,0	0,0	0,0	0,0	0,0
Оңтүстік Қазақстан	2,9	2,3	2,8	3,5	2,7
Павлодар	0,1	0,2	0,3	0,3	0,9
Солтүстік Қазақстан	0,2	0,2	0,3	0,2	0,2
Шығыс Қазақстан	0,2	0,2	0,2	0,3	0,2
Астана қаласы	-	0,0	0,0	0,0	0,0
<b>Дара кәсіпкерлер және шаруа немесе фермер қожалықтары</b>					
<b>Индивидуальные предприниматели и крестьянские или фермерские хозяйства</b>					
<b>Қазақстан Республикасы</b>	59,3	65,1	67,7	74,9	73,0
Ақмола	0,5	0,6	0,5	0,6	0,4
Ақтөбе	0,7	0,6	0,6	0,7	0,9
Алматы	16,3	17,3	17,3	18,1	18,1
Атырау	0,9	0,9	1,2	1,1	1,2
Батыс Қазақстан	0,9	1,0	1,1	1,3	1,1
Жамбыл	13,0	15,4	17,1	19,6	20,1
Қарағанды	1,0	0,9	1,1	1,1	1,1

	2013	2014	2015	2016	2017
Қостанай	0,5	0,4	0,5	0,6	0,6
Қызылорда	0,1	0,2	0,4	0,4	0,5
Маңғыстау	0,2	0,5	0,5	0,4	0,4
Оңтүстік Қазақстан	19,2	21,0	21,2	23,8	21,4
Павлодар	3,9	4,1	3,7	4,7	4,7
Солтүстік Қазақстан	0,2	0,3	0,2	0,3	0,4
Шығыс Қазақстан	1,8	2,0	2,3	2,2	2,1
Алматы қаласы	0,0	-	-	-	-
<b>Жұртшылық шаруашылығы</b>					
<b>Хозяйства населения</b>					
<b>Қазақстан Республикасы</b>	64,4	63,8	63,1	62,2	61,7
Ақмола	3,2	3,4	3,5	3,3	2,8
Ақтөбе	2,7	2,8	2,9	3,2	3,3
Алматы	12,6	12,2	12,0	11,6	11,7
Атырау	1,2	1,2	1,2	1,3	1,3
Батыс Қазақстан	2,8	2,9	3,1	3,2	2,3
Жамбыл	7,7	8,6	7,4	6,7	6,9
Қарағанды	1,6	1,6	1,6	1,5	1,4
Қостанай	1,8	1,7	1,7	1,7	1,7
Қызылорда	6,1	4,3	4,3	4,4	4,5
Маңғыстау	0,0	0,0	0,0	0,0	0,0
Оңтүстік Қазақстан	11,4	11,7	12,5	13,0	13,6
Павлодар	1,5	1,5	1,4	1,3	1,4
Солтүстік Қазақстан	4,7	4,6	4,7	4,8	4,4
Шығыс Қазақстан	6,9	7,1	6,5	6,0	6,2
Астана қаласы	0,1	0,1	0,1	0,0	0,0
Алматы қаласы	0,2	0,2	0,2	0,2	0,2

### 3.47 Бақша дақылдарының жиналған алқабы Убранная площадь культур бахчевых

мың гектар

тысяч гектаров

	2013	2014	2015	2016	2017
<b>Шаруашылықтардың барлық санаттары</b>					
<b>Все категории хозяйств</b>					
<b>Қазақстан Республикасы</b>	80,6	88,8	94,4	93,5	93,4
Ақмола	0,0	0,0	0,0	0,0	0,0
Ақтөбе	0,4	0,5	0,6	0,8	1,0
Алматы	4,4	4,6	4,6	5,1	4,7
Атырау	0,7	0,8	0,9	1,0	1,0
Батыс Қазақстан	1,6	1,7	1,9	2,0	1,6
Жамбыл	7,5	11,1	10,1	10,3	11,2
Қарағанды	0,0	0,0	0,0	0,0	0,0
Қостанай	0,6	0,7	0,9	0,5	0,4
Қызылорда	8,4	7,0	6,5	7,2	7,3
Маңғыстау	0,3	1,1	1,1	0,5	0,6
Оңтүстік Қазақстан	52,4	57,4	62,5	58,9	57,3
Павлодар	1,3	1,1	2,1	2,4	2,7
Солтүстік Қазақстан	-	-	0,0	-	-
Шығыс Қазақстан	2,9	2,8	3,2	4,8	5,6

Жалғасы

Продолжение

	2013	2014	2015	2016	2017
<b>Ауыл шаруашылығы кәсіпорындары</b>					
<b>Сельхозпредприятия</b>					
<b>Қазақстан Республикасы</b>	5,7	7,8	8,8	12,2	11,5
Ақмола	0,0	0,0	0,0	-	-
Ақтөбе	0,0	0,0	0,0	0,0	0,1
Алматы	0,4	0,7	0,8	1,0	0,7
Атырау	0,0	0,0	0,0	0,0	0,0
Батыс Қазақстан	0,0	0,0	0,0	0,0	0,0
Жамбыл	0,4	1,0	0,5	0,3	0,4
Қостанай	0,1	0,0	-	0,0	0,0
Қызылорда	0,0	0,0	0,0	0,0	0,2
Маңғыстау	0,0	0,0	0,0	0,0	0,0
Оңтүстік Қазақстан	4,6	6,0	7,3	9,0	7,5
Павлодар	0,0	-	0,1	0,2	0,0
Солтүстік Қазақстан	-	-	0,0	-	-
Шығыс Қазақстан	0,0	0,0	0,1	1,7	2,5
<b>Дара кәсіпкерлер және шаруа немесе фермер қожалықтары</b>					
<b>Индивидуальные предприниматели и крестьянские или фермерские хозяйства</b>					
<b>Қазақстан Республикасы</b>	62,0	70,6	75,6	70,7	71,9
Ақмола	0,0	0,0	0,0	0,0	0,0
Ақтөбе	0,3	0,3	0,5	0,6	0,6
Алматы	2,8	2,9	2,8	3,0	3,0
Атырау	0,4	0,5	0,7	0,7	0,7
Батыс Қазақстан	0,7	0,8	0,8	1,0	0,9
Жамбыл	6,4	9,6	8,9	9,4	10,2
Қарағанды	0,0	0,0	0,0	0,0	0,0
Қостанай	0,3	0,5	0,8	0,4	0,2
Қызылорда	1,1	1,2	1,4	1,6	1,5
Маңғыстау	0,3	1,1	1,1	0,5	0,6
Оңтүстік Қазақстан	46,2	50,1	54,0	48,9	48,9
Павлодар	1,2	1,1	2,0	2,1	2,7
Шығыс Қазақстан	2,3	2,4	2,6	2,5	2,6
<b>Жұртшылық шаруашылығы</b>					
<b>Хозяйства населения</b>					
<b>Қазақстан Республикасы</b>	12,9	10,4	10,0	10,6	10,0
Ақмола	0,0	0,0	0,0	0,0	0,0
Ақтөбе	0,1	0,1	0,1	0,2	0,3
Алматы	1,3	1,0	1,0	1,1	1,0
Атырау	0,3	0,2	0,2	0,3	0,3
Батыс Қазақстан	0,9	0,9	1,0	1,0	0,7
Жамбыл	0,7	0,5	0,7	0,6	0,7
Қарағанды	0,0	0,0	0,0	0,0	0,0
Қостанай	0,2	0,1	0,1	0,1	0,1
Қызылорда	7,3	5,8	5,1	5,6	5,5
Маңғыстау	0,0	0,0	0,0	0,0	0,0
Оңтүстік Қазақстан	1,5	1,3	1,2	1,0	0,9
Павлодар	0,0	0,0	0,0	0,1	0,0
Шығыс Қазақстан	0,6	0,4	0,5	0,6	0,4

### 3.48 Жеке ауылшаруашылық дақылдарын жалпы жинау Валовой сбор отдельных сельскохозяйственных культур

Мың тонна

тыс. тонн

	2013	2014	2015	2016	2017	
<b>Шаруашылықтардың барлық санаттары</b>						
<b>Все категории хозяйств</b>						
Дәнді (күрішті қосқанда) және бұршақты дақылдар	18 231,1	17 162,2	18 672,8	20 634,4	20 585,1	Зерновые (включая рис) и бобовые культуры
Дәнділер және бұршақты дақылдар (күрішті қоспағанда)	17 886,8	16 785,1	18 250,6	20 186,5	20 095,6	Зерновые (за исключением риса) и бобовые культуры
одан:						из них:
бидай	13 940,8	12 996,8	13 747,0	14 985,4	14 802,9	пшеница
жүгері (маис)	569,2	663,9	734,1	762,4	784,7	кукуруза (маис)
арпа	2 539,0	2 411,8	2 675,4	3 231,3	3 305,2	ячмень
қара бидай	43,4	60,6	37,1	41,3	38,8	рожь
сұлы	304,8	225,9	243,8	335,4	284,6	овес
қарақұмық	83,5	46,5	45,4	89,6	120,4	гречиха
тары	54,4	27,3	34,7	61,2	37,9	просо
кептірілген бұршақты көкөністер	74,1	51,2	87,7	223,7	456,0	овощи бобовые сушеные
Ақталмаған күріш	344,3	377,0	422,2	447,8	489,5	Рис, необрушенный
Картоп	3 343,6	3 410,5	3 521,1	3 545,7	3 551,1	Картофель
Майлы дақылдар	1 498,0	1 547,6	1 547,5	1 902,3	2 359,6	Культуры масличные
одан:						из них:
соя бұршақтар	203,3	217,9	220,4	231,2	252,3	бобы соевые
күнбағыстың тұқымдары	572,7	512,8	534,0	754,9	902,9	семена подсолнечника
мақсары тұқымдары	174,9	135,4	148,8	167,2	224,8	семена сафлора
рапстың тұқымдары	241,8	241,4	138,2	169,8	279,0	семена рапса
шашақты зығырдың тұқымдары	295,0	419,9	491,4	561,8	683,3	семена льна-кудряша
Темекі	2,7	1,6	1,4	1,0	1,1	Табак
Қант қызылшасы	64,6	23,9	174,1	345,0	463,2	Свекла сахарная
Мақта	396,7	320,7	273,9	286,7	330,5	Хлопок
Көкөністер	3 241,5	3 469,9	3 564,9	3 795,2	3 791,1	Овощи
Бақша дақылдары	1 713,0	1 928,0	2 087,6	2 070,9	2 094,0	Культуры бахчевые
Жүзім	68,0	70,3	63,4	75,0	81,2	Виноград
Шежілдеуік пен дәнекті жемістер	192,3	210,7	196,1	239,6	233,4	Плоды семечковые и косточковые
Өзге де жемістер және жидектер	20,1	20,1	20,1	20,0	20,0	Ягоды и плоды прочие
Жанғақ	2,3	2,2	0,6	1,1	1,4	Орехи
<b>Ауыл шаруашылығы кәсіпорындары</b>						
<b>Сельхозпредприятия</b>						
Дәнді (күрішті қосқанда) және бұршақты дақылдар	11 145,9	10 718,4	11 731,1	13 202,3	13 018,4	Зерновые (включая рис) и бобовые культуры

Жалғасы

Продолжение

	2013	2014	2015	2016	2017	
Дәнділер және бұршақты дақылдар (күрішті қоспағанда)	10 942,0	10 515,9	1 525,2	12 982,4	12 786,5	Зерновые (за исключением риса) и бобовые культуры
одан:						из них:
бидай	9 157,7	8 752,4	9 325,5	10 462,1	10 220,8	пшеница
жүгері (маис)	90,4	118,1	133,0	144,1	144,5	кукуруза (маис)
арпа	1 223,6	1 212,8	1 321,5	1 605,0	1 642,6	ячмень
қара бидай	24,5	30,8	22,2	16,7	14,0	рожь
сұлы	190,5	133,2	145,7	217,6	178,4	овес
қарақұмық	38,0	20,1	17,8	45,9	54,9	гречиха
тары	24,1	10,0	9,8	21,3	11,2	просо
кептірілген бұршақты көкөністер	61,8	40,7	79,6	207,4	404,1	овощи бобовые сушеные
Ақталмаған күріш	203,9	202,6	206,7	219,9	231,9	Рис, необрушенный
Картоп	230,0	247,1	262,5	265,9	280,5	Картофель
Майлы дақылдар	795,5	800,2	799,0	1 010,5	1 261,7	Культуры масличные
одан:						из них:
соя бұршақтар	35,8	32,9	30,0	33,9	42,6	бобы соевые
күнбағыстың тұқымдары	207,4	186,6	204,6	306,4	398,5	семена подсолнечника
мақсары тұқымдары	75,6	48,9	46,2	55,0	81,8	семена сафлора
рапстың тұқымдары	221,2	210,6	117,7	146,3	241,2	семена рапса
шашақты зығырдың тұқымдары	248,2	306,7	390,5	453,1	483,6	семена льна-кудряша
Темекі	0,0	0,0	0,0	0,0	0,0	Табак
Қант қызылшасы	11,0	8,6	21,2	49,7	74,1	Свекла сахарная
Мақта	13,8	14,6	12,7	14,2	19,5	Хлопок
Көкөністер	209,2	199,9	216,1	216,3	233,7	Овощи
бақша дақылдары	84,5	119,7	133,8	221,2	187,0	Культуры бахчевые
Жүзім	15,3	15,8	13,7	12,2	10,7	Виноград
Шекілдеуік пен дәнекті жемістер	5,3	3,8	4,6	8,2	12,2	Плоды семечковые и косточковые
Өзге де жемістер және жидектер	0,1	0,1	0,1	0,0	0,1	Ягоды и плоды прочие
Жанғақ	-	0,0	0,0	0,0	0,0	Орехи

**Дара кәсіпкерлер және шаруа немесе фермер қожалықтары****Индивидуальные предприниматели и крестьянские или фермерские хозяйства**

Дәнді (күрішті қосқанда) және бұршақты дақылдар	7 050,4	6 414,5	6 911,5	7 401,8	7 535,9	Зерновые (включая рис) и бобовые культуры
Дәнділер және бұршақты дақылдар (күрішті қоспағанда)	6 910,0	6 240,0	6 696,0	7 173,9	7 278,3	Зерновые (за исключением риса) и бобовые культуры
соның ішінде:						из них:
бидай	4 782,1	4 244,4	4 421,5	4 523,3	4 582,0	пшеница
жүгері (маис)	448,1	518,6	572,3	589,4	610,8	кукуруза (маис)
арпа	1 314,8	1 199,0	1 353,9	1 626,3	1 662,6	ячмень
қара бидай	18,9	29,8	14,9	24,6	24,8	рожь
сұлы	114,3	92,7	98,1	117,8	106,2	овес
қарақұмық	45,5	26,4	27,6	43,7	65,4	гречиха



	2013	2014	2015	2016	2017	
тары	28,8	16,2	23,9	38,9	25,8	просо
кептірілген						овощи
бұршақты						бобовые
көкөністер	11,7	9,9	7,6	15,9	51,5	сушеные
Ақталмаған күріш	140,4	174,4	215,5	228,0	257,6	Рис, необрушенный
Картоп	928,6	1 099,2	1 191,0	1 232,0	1 257,2	Картофель
Майлы дақылдар	696,8	745,1	747,1	890,8	1 097,1	Культуры масличные
одан:						из них:
соя бұршақтар	164,6	184,1	190,4	197,3	209,7	бобы соевые
күнбағыстың						семена
тұқымдары	363,1	324,8	328,0	447,3	503,5	подсолнечника
мақсары тұқымдары	98,7	86,5	102,6	112,2	143,0	семена сафлора
рапстың тұқымдары	20,5	30,8	20,5	23,5	37,8	семена рапса
шашақты зығырдың						семена
тұқымдары	46,7	113,2	100,9	108,6	199,8	льна-кудряша
Темекі	2,6	1,5	1,3	0,9	1,0	Табак
Қант қызылшасы	53,2	15,1	152,7	295,3	389,1	Свекла сахарная
Мақта	382,8	306,0	261,1	272,5	311,0	Хлопок
Көкөністер	1 522,6	1 721,7	1 817,8	2 035,8	2 023,7	Овощи
Бақша дақылдары	1 384,3	1 614,6	1 761,4	1 639,4	1 706,4	Культуры бахчевые
Жүзім	40,8	41,8	37,4	47,9	55,5	Виноград
Шекілдеуік пен дәнекті						Плоды семечковые и
жемістер	84,8	103,3	100,2	128,8	122,3	косточковые
Өзге де жемістер және						Ягоды и плоды
жидектер	1,3	0,8	0,7	0,9	0,9	прочие
Жанғақ	0,5	0,0	0,0	0,1	0,3	Орехи
<b>Жұртшылық шаруашылығы</b>						
<b>Хозяйства населения</b>						
Дәнді (күрішті						Зерновые
қосқанда) және						(включая рис)
бұршақты дақылдар	34,8	29,2	30,2	30,2	30,8	и бобовые культуры
Дәнділер және						Зерновые (за
бұршақты дақылдар						исключением риса) и
(күрішті қоспағанда)	34,8	29,2	30,2	30,2	30,8	бобовые культуры
одан:						из них:
бидай	1,0	0,0	-	-	-	пшеница
жүгері (маис)	30,7	27,2	28,8	28,9	29,4	кукуруза (маис)
арпа	0,6	0,0	-	-	-	ячмень
тары	1,5	1,1	1,0	0,9	0,9	просо
кептірілген						овощи
бұршақты						бобовые
көкөністер	0,6	0,6	0,4	0,4	0,4	сушеные
Ақталмаған күріш	-	0,0	-	-	-	Рис, необрушенный
Картоп	2 185,0	2 064,2	2 067,6	2 047,8	2 013,4	Картофель
Майлы дақылдар	5,7	2,3	1,4	1,1	0,8	Культуры масличные
одан:						из них:
соя бұршақтар	2,8	0,9	-	-	-	бобы соевые
күнбағыстың						семена
тұқымдары	2,2	1,4	1,4	1,1	0,8	подсолнечника
мақсары тұқымдары	0,6	-	-	-	-	семена сафлора
Темекі	0,1	0,1	0,1	0,1	0,1	Табак

Жалғасы

Продолжение

	2013	2014	2015	2016	2017	
Қант қызылшасы	0,4	0,2	0,2	0,0	-	Свекла сахарная
Мақта	0,1	0,1	0,0	-	-	Хлопок
Көкөністер	1 509,7	1 548,2	1 531,0	1 543,1	1 533,7	Овощи
Бақша дақылдары	244,2	193,7	192,4	210,3	200,6	Культуры бахчевые
Жүзім	11,9	12,7	12,3	15,0	15,0	Виноград
Шеکیلдеуік пен дәнекті жемістер	102,2	103,6	91,3	102,6	98,9	Плоды семечковые и косточковые
Өзге де жемістер және жидектер	18,7	19,2	19,3	19,1	19,1	Ягоды и плоды прочие
Жанғақ	1,8	2,2	0,6	0,9	1,1	Орехи

### 3.49 Дәнді (күрішті қосқанда) және бұршақты дақылдарды жалпы жинау Валовой сбор зерновых (включая рис) и бобовых культур

мың тонна

тыс. тонн

	2013	2014	2015	2016	2017
<b>Шаруашылықтардың барлық санаттары</b>					
<b>Все категории хозяйств</b>					
<b>Қазақстан Республикасы</b>	18 231,1	17 162,2	18 672,8	20 634,4	20 585,1
Ақмола	4 411,7	4 502,6	4 434,7	5 023,8	4 822,3
Ақтөбе	212,6	143,4	164,9	408,2	479,9
Алматы	1 104,0	1 046,5	1 172,2	1 265,5	1 288,3
Атырау	0,1	-	0,3	1,6	1,7
Батыс Қазақстан	198,4	223,8	95,4	309,8	368,6
Жамбыл	480,0	288,6	452,6	651,5	672,5
Қарағанды	758,9	599,5	591,6	884,8	755,0
Қостанай	4 267,4	3 987,5	4 541,9	4 535,9	4 857,8
Қызылорда	295,0	323,8	368,6	404,9	447,5
Оңтүстік Қазақстан	471,4	421,3	581,1	633,4	535,0
Павлодар	696,7	364,4	575,5	679,2	661,5
Солтүстік Қазақстан	4 544,0	4 547,0	5 047,1	5 051,2	5 037,6
Шығыс Қазақстан	790,2	713,4	646,7	782,9	657,1
Астана қаласы	0,6	0,3	0,1	1,0	0,2
Алматы қаласы	-	0,1	0,1	0,7	0,0
<b>Ауыл шаруашылығы кәсіпорындары</b>					
<b>Сельхозпредприятия</b>					
<b>Қазақстан Республикасы</b>	11 145,9	10 718,4	11 731,1	13 202,3	13 018,4
Ақмола	3 328,4	3 420,2	3 426,0	4 184,1	3 835,9
Ақтөбе	138,7	104,4	116,8	247,0	267,7
Алматы	244,7	213,5	247,9	282,7	257,5
Атырау	0,1	-	0,3	1,7	1,7
Батыс Қазақстан	50,3	69,4	46,0	104,0	129,7
Жамбыл	77,5	43,6	60,4	93,1	100,7
Қарағанды	349,0	279,1	301,3	442,7	351,1
Қостанай	2 778,1	2 649,8	3 032,5	3 157,8	3 247,7
Қызылорда	165,8	166,7	177,8	192,7	203,2
Оңтүстік Қазақстан	195,7	156,3	198,8	239,2	213,6
Павлодар	280,8	128,4	199,9	278,8	268,6
Солтүстік Қазақстан	3 232,8	3 194,8	3 647,9	3 658,6	3 847,5
Шығыс Қазақстан	303,5	291,7	275,3	318,6	293,3

	2013	2014	2015	2016	2017
Астана қаласы	0,6	0,3	0,1	1,0	0,2
Алматы қаласы	-	0,1	0,1	0,3	0,0
<b>Дара кәсіпкерлер және шаруа немесе фермер қожалықтары</b>					
<b>Индивидуальные предприниматели и крестьянские или фермерские хозяйства</b>					
<b>Қазақстан Республикасы</b>	<b>7 050,4</b>	<b>6 414,5</b>	<b>6 911,5</b>	<b>7 401,9</b>	<b>7 535,9</b>
Ақмола	1 083,3	1 082,4	1 008,7	839,7	986,4
Ақтөбе	73,9	39,0	48,1	161,2	212,2
Алматы	852,1	827,5	916,2	975,5	1 023,2
Батыс Қазақстан	148,2	154,4	49,4	205,8	238,8
Жамбыл	396,3	239,4	385,9	552,0	565,7
Қарағанды	409,8	320,3	290,3	442,1	403,9
Қостанай	1 489,4	1 337,7	1 509,4	1 378,1	1 610,0
Қызылорда	126,1	154,5	189,2	210,8	243,3
Оңтүстік Қазақстан	258,8	249,5	368,1	379,0	305,4
Павлодар	415,9	235,9	375,6	400,4	392,9
Солтүстік Қазақстан	1 311,2	1 352,3	1 399,2	1 392,6	1 190,1
Шығыс Қазақстан	485,5	421,7	371,4	464,3	363,9
Алматы қаласы	-	-	-	0,4	-
<b>Жұртшылық шаруашылығы</b>					
<b>Хозяйства населения</b>					
<b>Қазақстан Республикасы</b>	<b>34,8</b>	<b>29,2</b>	<b>30,2</b>	<b>30,2</b>	<b>30,8</b>
Ақтөбе	-	-	-	-	0,0
Алматы	7,1	5,5	8,1	7,3	7,6
Жамбыл	6,2	5,6	6,3	6,4	6,1
Қарағанды	0,0	0,0	0,0	0,0	0,0
Қостанай	0,0	0,0	0,0	0,0	0,0
Қызылорда	3,3	2,6	1,6	1,3	1,0
Оңтүстік Қазақстан	16,9	15,5	14,2	15,2	16,0
Шығыс Қазақстан	1,3	0,1	0,0	0,0	0,0

### 3.50 Бидайды жалпы жинау Валовой сбор пшеницы

мың тонна

тыс. тонн

	2013	2014	2015	2016	2017
<b>Шаруашылықтардың барлық санаттары</b>					
<b>Все категории хозяйств</b>					
<b>Қазақстан Республикасы</b>	<b>13 940,8</b>	<b>12 996,8</b>	<b>13 747,0</b>	<b>14 985,3</b>	<b>14 802,9</b>
Ақмола	3 786,8	3 936,6	3 872,6	4 261,6	4 006,1
Ақтөбе	176,5	115,0	129,8	298,9	364,9
Алматы	305,9	237,1	264,0	295,7	262,2
Атырау	0,0	-	-	-	-
Батыс Қазақстан	145,6	172,0	85,6	242,1	295,6
Жамбыл	163,5	90,9	158,0	220,3	243,6
Қарағанды	593,2	467,7	469,7	688,4	596,4
Қостанай	3 844,9	3 616,7	4 061,3	3 991,2	4 193,8
Қызылорда	2,5	3,5	2,2	8,3	7,8
Оңтүстік Қазақстан	308,5	200,7	277,8	369,8	306,7
Павлодар	470,3	252,6	418,4	466,0	452,5
Солтүстік Қазақстан	3 635,0	3 445,4	3 595,9	3 654,1	3 674,8

Жалғасы

Продолжение

	2013	2014	2015	2016	2017
Шығыс Қазақстан	507,7	458,5	411,6	487,7	398,2
Астана қаласы	0,4	0,3	0,1	1,1	0,2
Алматы қаласы	-	0,0	0,0	0,1	0,0
<b>Ауыл шаруашылығы кәсіпорындары</b>					
<b>Сельхозпредприятия</b>					
<b>Қазақстан Республикасы</b>	<b>9 157,7</b>	<b>8 752,4</b>	<b>9 325,5</b>	<b>10 462,0</b>	<b>10 220,8</b>
Ақмола	2 861,0	3 008,9	2 989,9	3 567,6	3 213,2
Ақтөбе	122,1	89,0	101,2	198,8	218,5
Алматы	79,7	56,3	70,7	84,8	66,6
Атырау	0,0	-	-	-	-
Батыс Қазақстан	37,6	57,9	42,0	86,6	112,5
Жамбыл	31,3	19,7	25,7	40,6	56,5
Қарағанды	288,3	236,8	270,7	362,3	295,4
Қостанай	2 506,2	2 412,8	2 753,9	2 794,2	2 810,5
Қызылорда	1,1	2,2	1,3	4,1	2,4
Оңтүстік Қазақстан	162,0	102,9	128,6	183,9	165,2
Павлодар	185,7	91,9	159,3	191,8	194,3
Солтүстік Қазақстан	2 691,4	2 490,4	2 604,3	2 747,5	2 907,0
Шығыс Қазақстан	190,9	183,3	177,8	198,6	178,5
Астана қаласы	0,4	0,3	0,1	1,1	0,2
Алматы қаласы	-	0,0	0,0	0,1	0,0
<b>Дара кәсіпкерлер және шаруа немесе фермер қожалықтары</b>					
<b>Индивидуальные предприниматели и крестьянские или фермерские хозяйства</b>					
<b>Қазақстан Республикасы</b>	<b>4 782,1</b>	<b>4 244,4</b>	<b>4 421,5</b>	<b>4 523,3</b>	<b>4 582,0</b>
Ақмола	925,8	927,7	882,7	694,0	792,8
Ақтөбе	54,4	26,0	28,6	100,1	146,4
Алматы	226,2	180,8	193,3	210,9	195,6
Батыс Қазақстан	108,0	114,1	43,6	155,5	183,1
Жамбыл	132,2	71,1	132,3	179,7	187,1
Қарағанды	304,9	230,9	199,0	326,1	301,0
Қостанай	1 338,7	1 203,9	1 307,4	1 197,0	1 383,2
Қызылорда	1,4	1,4	0,9	4,2	5,4
Оңтүстік Қазақстан	146,5	97,7	149,2	185,9	141,6
Павлодар	284,6	160,7	259,1	274,2	258,2
Солтүстік Қазақстан	943,6	955,0	991,6	906,6	767,7
Шығыс Қазақстан	315,8	275,1	233,8	289,1	219,7
<b>Жұртшылық шаруашылығы</b>					
<b>Хозяйства населения</b>					
<b>Қазақстан Республикасы</b>	<b>1,0</b>	<b>0,0</b>	<b>-</b>	<b>-</b>	<b>-</b>
<b>Шығыс Қазақстан</b>	<b>1,0</b>	<b>0,0</b>	<b>-</b>	<b>-</b>	<b>-</b>

### 3.51 Жүгерінің (маис) жалпы жинау Валовой сбор кукурузы (маис)

мың тонна

тыс. тонн

	2013	2014	2015	2016	2017
<b>Қазақстан Республикасы</b>	<b>569,2</b>	<b>663,9</b>	<b>734,1</b>	<b>762,4</b>	<b>784,7</b>
Ақмола	-	-	-	1,2	0,6
Ақтөбе	-	-	0,5	-	-

	2013	2014	2015	2016	2017
Алматы	389,5	414,5	441,3	484,7	512,2
Жамбыл	76,0	86,9	78,7	89,5	95,0
Қарағанды	0,0	-	-	-	-
Қостанай	-	0,1	0,0	0,0	0,2
Қызылорда	2,0	2,1	1,6	1,6	1,8
Оңтүстік Қазақстан	99,7	155,3	207,7	177,1	166,3
Павлодар	-	-	0,2	4,1	0,6
Шығыс Қазақстан	2,0	5,0	4,1	4,2	8,0

### 3.52 Арпаны жалпы жинау Валовой сбор ячменя

Мың тонна

тыс. тонн

	2013	2014	2015	2016	2017
<b>Қазақстан Республикасы</b>	2 539,0	2 411,8	2 675,1	3 231,3	3 305,2
Ақмола	533,7	508,5	505,6	633,0	658,7
Ақтөбе	29,9	24,6	31,2	89,7	100,4
Алматы	357,7	344,7	428,1	443,7	467,4
Атырау	0,1	-	-	-	0,0
Батыс Қазақстан	36,0	21,7	5,1	40,3	51,5
Жамбыл	240,1	110,0	215,3	341,0	333,0
Қарағанды	144,7	113,9	107,4	160,9	141,5
Қостанай	306,8	282,8	370,9	388,1	468,0
Қызылорда	0,1	0,1	0,0	0,2	0,2
Оңтүстік Қазақстан	47,1	46,3	68,9	64,2	43,4
Павлодар	124,9	61,7	64,1	89,1	84,7
Солтүстік Қазақстан	558,3	749,4	725,8	790,7	806,8
Шығыс Қазақстан	159,6	148,2	152,6	189,8	149,7
Астана қаласы	0,2	0,0	-	-	-
Алматы қаласы	-	0,1	0,1	0,5	-

### 3.53 Қара бидайды жалпы жинау Валовой сбор ржи

Мың тонна

тыс. тонн

	2013	2014	2015	2016	2017
<b>Қазақстан Республикасы</b>	43,4	60,6	37,1	41,3	38,8
Ақмола	0,4	1,2	0,5	1,2	1,0
Ақтөбе	-	1,4	1,7	3,5	4,3
Алматы	0,2	0,1	0,2	0,7	0,6
Атырау	-	-	0,3	0,7	-
Батыс Қазақстан	12,2	25,2	3,2	15,9	18,2
Қостанай	0,9	1,0	2,0	1,0	0,1
Оңтүстік Қазақстан	0,0	0,0	0,0	0,1	0,0
Павлодар	1,2	2,1	8,4	4,8	4,5
Солтүстік Қазақстан	3,4	2,0	0,6	1,7	1,8
Шығыс Қазақстан	25,1	27,7	20,2	11,7	8,3

### 3.54 Сұлыны жалпы жинау Валовой сбор овса

Мың тонна	Тыс. тонн				
	2013	2014	2015	2016	2017
<b>Қазақстан Республикасы</b>	304,8	225,9	243,8	335,4	284,6
Ақмола	67,1	42,0	36,5	65,8	55,8
Ақтөбе	0,5	0,8	0,7	1,4	1,2
Алматы	4,0	2,7	2,8	2,9	3,0
Атырау	-	-	-	0,9	-
Батыс Қазақстан	0,7	1,2	0,1	1,1	0,4
Жамбыл	0,0	0,0	-	0,0	0,0
Қарағанды	15,9	15,2	13,9	33,3	13,4
Қостанай	67,8	52,4	62,1	92,9	85,1
Қызылорда	-	0,0	0,1	0,0	0,1
Оңтүстік Қазақстан	0,3	-	0,0	0,0	0,1
Павлодар	39,2	22,0	25,6	33,5	30,7
Солтүстік Қазақстан	79,7	60,6	80,4	75,0	69,8
Шығыс Қазақстан	29,5	28,9	21,6	28,6	24,9

### 3.55 Қарақұмықты жалпы жинау Валовой сбор гречихи

Мың тонна	Тыс. тонн				
	2013	2014	2015	2016	2017
<b>Қазақстан Республикасы</b>	83,5	46,5	45,4	89,6	120,4
Ақмола	1,8	1,6	0,6	1,6	3,4
Алматы	0,7	0,3	0,3	0,6	2,4
Батыс Қазақстан	0,1	0,0	-	-	0,0
Жамбыл	0,0	0,0	-	-	-
Қарағанды	0,0	-	-	-	0,1
Қостанай	10,9	6,0	3,8	5,5	8,9
Павлодар	25,9	9,9	18,1	38,3	47,2
Солтүстік Қазақстан	3,1	1,3	1,3	5,6	6,8
Шығыс Қазақстан	41,1	27,4	21,3	38,0	51,6

### 3.56 Тарыны жалпы жинау Валовой сбор проса

Мың тонна	Тыс. тонн				
	2013	2014	2015	2016	2017
<b>Қазақстан Республикасы</b>	54,4	27,3	34,7	61,7	37,9
Ақмола	1,5	0,2	1,3	2,5	0,7
Ақтөбе	5,5	1,6	0,9	7,6	7,1
Алматы	0,2	0,3	0,3	0,6	0,9
Атырау	-	-	0,1	-	-
Батыс Қазақстан	3,2	2,2	0,8	4,2	1,6
Жамбыл	0,5	0,6	0,5	0,6	0,6
Қарағанды	0,6	0,8	0,3	0,4	-
Қостанай	10,0	4,7	3,1	8,1	5,3

	2013	2014	2015	2016	2017
Қызылорда	1,3	1,2	0,8	1,0	0,8
Оңтүстік Қазақстан	0,8	0,8	0,6	1,3	1,9
Павлодар	25,0	10,1	22,4	30,0	15,9
Солтүстік Қазақстан	1,2	1,5	0,7	0,2	0,0
Шығыс Қазақстан	4,6	3,1	2,9	5,2	3,1

### 3.57 Кептірілген бұршақты көкөністерді жалпы жинау Валовой сбор овощей бобовых сушеных

Мың тонна	Тыс. тонн				
	2013	2014	2015	2016	2017
<b>Қазақстан Республикасы</b>	74,1	51,2	87,7	223,6	456,0
Ақмола	11,6	10,9	11,3	47,4	93,0
Ақтөбе	0,1	0,0	0,0	0,0	0,3
Алматы	0,1	0,2	0,2	0,2	0,3
Батыс Қазақстан	0,4	0,9	0,1	0,2	0,5
Жамбыл	0,1	0,1	0,1	0,1	0,3
Қарағанды	4,4	1,5	0,1	1,3	3,2
Қостанай	18,9	14,1	25,0	39,1	68,5
Оңтүстік Қазақстан	5,0	4,4	2,8	3,4	2,5
Павлодар	3,1	1,4	1,3	0,8	4,8
Солтүстік Қазақстан	22,6	11,8	39,8	122,7	272,5
Шығыс Қазақстан	7,9	6,1	7,0	8,4	10,2

### 3.58 Ақталмаған күрішті жалпы жинау Валовой сбор риса, необрушенного

Мың тонна	Тыс. тонн				
	2013	2014	2015	2016	2017
<b>Қазақстан Республикасы</b>	344,3	377,0	422,2	447,8	489,5
Алматы	45,5	46,5	35,0	36,4	38,8
Қызылорда	288,7	316,7	364,0	393,8	436,8
Оңтүстік Қазақстан	10,1	13,8	23,2	17,6	13,9

### 3.59 Картопты жалпы жинау Валовой сбор картофеля

Мың тонна	Тыс. тонн				
	2013	2014	2015	2016	2017
<b>Шаруашылықтардың барлық санаттары</b>					
<b>Все категории хозяйств</b>					
<b>Қазақстан Республикасы</b>	3 343,6	3 410,5	3 521,1	3 545,7	3 551,1
Ақмола	222,4	242,7	248,3	269,2	281,1
Ақтөбе	87,0	83,7	84,5	92,7	95,0
Алматы	654,0	682,8	706,7	717,7	722,0
Атырау	13,5	16,5	20,9	25,3	25,8
Батыс Қазақстан	63,8	64,5	69,1	73,0	58,6
Жамбыл	155,5	183,8	189,9	201,6	204,6

Жалғасы

Продолжение

	2013	2014	2015	2016	2017
Қарағанды	286,4	289,6	299,2	301,2	322,5
Қостанай	205,6	188,1	181,5	185,2	174,8
Қызылорда	124,1	71,8	56,9	61,1	60,1
Оңтүстік Қазақстан	238,4	249,4	254,9	267,7	251,1
Павлодар	337,5	351,1	411,9	398,9	432,5
Солтүстік Қазақстан	500,9	517,2	533,2	523,0	502,6
Шығыс Қазақстан	442,0	458,5	453,3	425,7	417,1
Астана қаласы	11,4	9,7	9,7	2,0	1,8
Алматы қаласы	1,1	1,1	1,1	1,4	1,4

**Ауыл шаруашылығы кәсіпорындары****Сельхозпредприятия**

<b>Қазақстан Республикасы</b>	<b>230,0</b>	<b>247,1</b>	<b>262,5</b>	<b>265,9</b>	<b>280,5</b>
Ақмола	22,6	24,2	24,1	34,2	34,5
Ақтөбе	6,1	5,0	3,7	6,3	5,9
Алматы	14,2	19,3	22,6	16,8	9,3
Атырау	0,2	0,7	0,8	2,4	0,2
Батыс Қазақстан	10,6	5,7	4,1	5,0	7,3
Жамбыл	2,3	2,4	2,8	2,4	2,3
Қарағанды	64,6	76,8	73,4	62,8	75,9
Қостанай	15,6	18,0	12,3	18,5	15,0
Қызылорда	0,0	0,2	0,3	2,5	0,7
Оңтүстік Қазақстан	11,3	13,8	11,0	8,3	8,0
Павлодар	39,1	48,7	64,8	68,0	86,6
Солтүстік Қазақстан	17,1	20,4	23,8	22,6	20,2
Шығыс Қазақстан	25,3	11,9	18,6	15,9	14,3
Астана қаласы	0,9	0,2	0,2	0,2	0,2

**Дара кәсіпкерлер және шаруа немесе фермер қожалықтары****Индивидуальные предприниматели и крестьянские или фермерские хозяйства**

<b>Қазақстан Республикасы</b>	<b>928,6</b>	<b>1 099,2</b>	<b>1 191,0</b>	<b>1 232,0</b>	<b>1 257,2</b>
Ақмола	21,8	15,9	18,7	21,0	16,2
Ақтөбе	9,6	7,1	9,0	14,5	12,6
Алматы	254,2	353,8	349,8	367,6	389,2
Атырау	8,5	11,2	16,5	16,9	18,4
Батыс Қазақстан	12,4	11,5	16,4	22,6	18,6
Жамбыл	70,9	101,3	106,7	117,0	121,5
Қарағанды	108,7	100,5	114,8	127,0	136,7
Қостанай	40,9	41,2	45,7	46,2	39,6
Қызылорда	2,6	1,9	3,2	3,8	2,6
Оңтүстік Қазақстан	136,5	151,9	160,4	174,9	166,1
Павлодар	165,2	185,1	211,4	200,7	218,1
Солтүстік Қазақстан	22,2	22,8	32,0	30,1	33,7
Шығыс Қазақстан	75,0	95,0	106,4	89,7	83,9
Астана қаласы	0,1	0,0	-	-	-

**Жұртшылық шаруашылығы****Хозяйства населения**

<b>Қазақстан Республикасы</b>	<b>2 185,0</b>	<b>2 064,2</b>	<b>2 067,6</b>	<b>2 047,8</b>	<b>2 013,4</b>
Ақмола	177,9	202,6	205,5	214,0	230,3
Ақтөбе	71,3	71,6	71,8	71,9	76,5
Алматы	385,6	309,8	334,3	333,3	323,5
Атырау	4,8	4,6	3,6	6,0	7,2



	2013	2014	2015	2016	2017
Батыс Қазақстан	40,8	47,3	48,6	45,3	32,7
Жамбыл	82,3	80,2	80,4	82,2	80,7
Қарағанды	113,2	112,3	111,0	111,4	109,9
Қостанай	149,0	129,0	123,5	120,5	120,2
Қызылорда	121,5	69,7	53,4	54,8	56,8
Оңтүстік Қазақстан	90,7	83,7	83,5	84,5	77,1
Павлодар	133,2	117,3	135,7	130,2	127,8
Солтүстік Қазақстан	461,5	474,1	477,4	470,3	448,7
Шығыс Қазақстан	341,7	351,6	328,3	320,1	318,9
Астана қаласы	10,4	9,5	9,5	1,8	1,6
Алматы қаласы	1,1	1,1	1,1	1,4	1,4

### 3.60 Күнбағыс тұқымдарының жалпы жинау Валовой сбор семян подсолнечника

мың тонна

тыс. тонн

	2013	2014	2015	2016	2017
<b>Шаруашылықтардың барлық санаттары</b>					
<b>Все категории хозяйств</b>					
<b>Қазақстан Республикасы</b>	572,7	512,8	534,0	754,9	902,9
Ақмола	22,5	17,9	14,5	25,5	53,7
Ақтөбе	7,9	5,7	4,0	15,2	11,6
Алматы	26,8	25,5	24,5	23,1	22,9
Батыс Қазақстан	13,8	9,4	9,9	34,1	34,8
Жамбыл	3,2	4,3	4,3	5,2	5,5
Қарағанды	0,8	0,0	0,0	0,4	4,6
Қостанай	65,6	91,4	65,5	68,1	57,9
Қызылорда	0,3	0,2	0,1	0,2	0,3
Оңтүстік Қазақстан	8,8	8,9	8,9	9,6	7,8
Павлодар	77,3	40,9	72,2	104,3	110,3
Солтүстік Қазақстан	36,8	30,2	28,3	47,7	98,6
Шығыс Қазақстан	308,8	278,4	301,8	421,5	494,8
<b>Ауыл шаруашылығы кәсіпорындары</b>					
<b>Сельхозпредприятия</b>					
<b>Қазақстан Республикасы</b>	207,4	186,6	204,6	306,4	398,5
Ақмола	20,3	15,8	13,7	25,1	53,6
Ақтөбе	6,1	3,6	2,7	9,0	4,5
Алматы	1,2	0,4	1,8	2,0	2,3
Батыс Қазақстан	3,0	2,5	5,0	9,9	16,0
Жамбыл	0,0	0,1	0,0	0,0	0,0
Қарағанды	-	-	-	0,1	1,0
Қостанай	28,4	45,2	38,5	43,7	39,9
Қызылорда	-	-	-	0,1	-
Оңтүстік Қазақстан	1,3	1,6	1,1	1,1	2,1
Павлодар	9,7	5,2	8,9	20,3	19,5
Солтүстік Қазақстан	33,7	27,3	26,5	41,2	92,7
Шығыс Қазақстан	103,7	84,7	106,4	153,9	166,9

Жалғасы

Продолжение

	2013	2014	2015	2016	2017
<b>Дара кәсіпкерлер және шаруа немесе фермер қожалықтары</b>					
<b>Индивидуальные предприниматели и крестьянские или фермерские хозяйства</b>					
<b>Қазақстан Республикасы</b>	363,1	324,8	328,0	447,3	503,5
Ақмола	2,2	2,1	0,8	0,4	0,1
Ақтөбе	1,8	2,1	1,3	6,2	7,1
Алматы	25,0	24,8	22,4	20,9	20,5
Батыс Қазақстан	10,8	6,9	4,9	24,2	18,8
Жамбыл	3,0	4,0	4,1	5,1	5,4
Қарағанды	0,8	-	-	0,3	3,6
Қостанай	37,3	46,2	27,0	24,4	18,0
Қызылорда	0,0	-	-	0,1	0,3
Оңтүстік Қазақстан	6,6	6,5	7,0	7,8	5,1
Павлодар	67,6	35,7	63,3	83,9	90,8
Солтүстік Қазақстан	3,0	2,9	1,8	6,5	5,9
Шығыс Қазақстан	204,9	193,6	195,4	267,6	327,9
<b>Жұртшылық шаруашылығы</b>					
<b>Хозяйства населения</b>					
<b>Қазақстан Республикасы</b>	2,2	1,4	1,4	1,1	0,8
Алматы	0,6	0,3	0,3	0,2	0,1
Жамбыл	0,2	0,1	0,1	0,1	0,1
Қарағанды	0,0	0,0	0,1	0,0	0,0
Қостанай	-	-	-	0,0	0,0
Қызылорда	0,3	0,2	0,1	0,0	0,0
Оңтүстік Қазақстан	0,9	0,8	0,8	0,7	0,6
Шығыс Қазақстан	0,2	-	0,0	-	-

### 3.61 Темекіні жалпы жинау Валовой сбор табака

тонна

тонн

	2013	2014	2015	2016	2017
<b>Барлық шаруашылық санаттары</b>					
<b>Все категории хозяйств</b>					
<b>Қазақстан Республикасы</b>	2 684,2	1 603,0	1 400,7	1 009,8	1 142,5
Алматы	1 463,6	-	-	-	-
Жамбыл	10,0	-	-	-	-
Оңтүстік Қазақстан	1 210,6	1 603,0	1400,7	1 009,8	1 142,5
<b>Ауыл шаруашылығы кәсіпорындары</b>					
<b>Сельхозпредприятия</b>					
<b>Қазақстан Республикасы</b>	7,0	27,0	10,2	4,0	4,0
Оңтүстік Қазақстан	7,0	27,0	10,2	4,0	4,0
<b>Дара кәсіпкерлер және шаруа немесе фермер қожалықтары</b>					
<b>Индивидуальные предприниматели и крестьянские или фермерские хозяйства</b>					
<b>Қазақстан Республикасы</b>	2 600,0	1 476,8	1 266,5	919,6	1 017,7
Алматы	1 463,6	-	-	-	-
Жамбыл	10,0	-	-	-	-
Оңтүстік Қазақстан	1 126,4	1 476,8	1 266,5	919,6	1 017,7

	2013	2014	2015	2016	2017
<b>Жұртшылық шаруашылығы</b>					
<b>Хозяйства населения</b>					
Қазақстан Республикасы	77,2	99,2	124,0	86,2	120,7
Оңтүстік Қазақстан	77,2	99,2	124,0	86,2	120,7

### 3.62 Қант қызылшасын жалпы жинау Валовой сбор свеклы сахарной

мың тонна

тыс. тонн

	2013	2014	2015	2016	2017
<b>Шаруашылықтардың барлық санаттары</b>					
<b>Все категории хозяйств</b>					
Қазақстан Республикасы	64,6	23,9	174,1	345,0	463,2
Алматы	44,6	9,0	101,3	218,0	246,0
Жамбыл	19,9	14,7	72,4	115,9	206,1
Оңтүстік Қазақстан	0,1	0,2	0,4	0,0	-
Солтүстік Қазақстан	-	-	0,0	11,1	11,1
<b>Ауыл шаруашылығы кәсіпорындары</b>					
<b>Сельхозпредприятия</b>					
Қазақстан Республикасы	11,0	8,6	21,2	49,7	74,1
Алматы	5,4	1,0	13,7	22,6	34,6
Жамбыл	5,6	7,6	7,5	16,0	28,4
Солтүстік Қазақстан	-	-	-	11,1	11,1
<b>Дара кәсіпкерлер және шаруа немесе фермер қожалықтары</b>					
<b>Индивидуальные предприниматели и крестьянские или фермерские хозяйства</b>					
Қазақстан Республикасы	53,2	15,1	152,7	295,3	389,1
Алматы	38,7	7,9	87,5	195,4	211,3
Жамбыл	14,4	7,1	64,8	99,9	177,8
Оңтүстік Қазақстан	0,1	0,0	0,4	-	-
Солтүстік Қазақстан	-	-	0,0	-	-
<b>Жұртшылық шаруашылығы</b>					
<b>Хозяйства населения</b>					
Қазақстан Республикасы	0,4	0,2	0,2	0,0	-
Алматы	0,4	-	0,2	-	-
Оңтүстік Қазақстан	-	0,2	0,0	0,0	-

### 3.63 Мақтаны жалпы жинау Валовой сбор хлопка

мың тонна

тыс. тонн

	2013	2014	2015	2016	2017
<b>Шаруашылықтардың барлық санаттары</b>					
<b>Все категории хозяйств</b>					
Қазақстан Республикасы	396,7	320,7	273,9	286,7	330,5
Оңтүстік Қазақстан	396,7	320,7	273,9	286,7	330,5

Жалғасы

Продолжение

	2013	2014	2015	2016	2017
<b>Ауыл шаруашылығы кәсіпорындары</b>					
<b>Сельхозпредприятия</b>					
Қазақстан Республикасы	13,8	14,6	12,7	14,2	19,5
Оңтүстік Қазақстан	13,8	14,6	12,7	14,2	19,5
<b>Дара кәсіпкерлер және шаруа немесе фермер қожалықтары</b>					
<b>Индивидуальные предприниматели и крестьянские или фермерские хозяйства</b>					
Қазақстан Республикасы	382,8	306,0	261,2	272,5	311,0
Оңтүстік Қазақстан	382,8	306,0	261,2	272,5	311,0
<b>Жұртшылық шаруашылығы</b>					
<b>Хозяйства населения</b>					
Қазақстан Республикасы	0,1	0,1	0,0	-	-
Оңтүстік Қазақстан	0,1	0,1	0,0	-	-

### 3.64 Көкөністердің жалпы жинау Валовой сбор овощей

мың тонна

тыс. тонн

	2013	2014	2015	2016	2017
<b>Шаруашылықтардың барлық санаттары</b>					
<b>Все категории хозяйств</b>					
Қазақстан Республикасы	3 241,5	3 469,9	3 564,9	3 795,2	3 791,1
Ақмола	58,8	63,9	62,4	69,4	60,4
Ақтөбе	62,9	63,3	63,4	67,5	76,6
Алматы	895,6	932,4	947,9	944,2	951,3
Атырау	51,6	61,8	71,1	71,7	73,1
Батыс Қазақстан	56,8	57,4	61,4	63,7	52,5
Жамбыл	496,7	616,3	645,4	718,8	748,9
Қарағанды	90,8	90,7	96,0	98,4	101,9
Қостанай	73,6	71,1	72,8	76,9	76,1
Қызылорда	108,0	70,2	72,8	80,4	82,7
Маңғыстау	4,1	5,1	5,7	5,1	7,7
Оңтүстік Қазақстан	756,3	812,9	854,1	944,2	915,8
Павлодар	161,3	183,7	175,8	208,8	216,0
Солтүстік Қазақстан	190,3	191,9	197,6	203,1	179,1
Шығыс Қазақстан	228,2	242,8	232,0	236,1	236,4
Астана қаласы	2,8	2,5	2,5	1,1	1,0
Алматы қаласы	3,9	3,9	4,0	5,8	11,5
<b>Ауыл шаруашылығы кәсіпорындары</b>					
<b>Сельхозпредприятия</b>					
Қазақстан Республикасы	209,2	199,9	216,1	216,3	233,7
Ақмола	4,4	7,8	4,9	6,0	6,7
Ақтөбе	3,6	2,7	2,2	3,8	8,3
Алматы	98,8	96,5	94,2	79,2	73,8
Атырау	1,1	1,9	3,4	2,1	1,5
Батыс Қазақстан	1,5	0,7	0,8	0,8	0,7
Жамбыл	10,5	10,5	19,8	8,0	14,3
Қарағанды	6,0	10,0	8,3	9,2	9,4
Қостанай	5,1	5,5	3,4	4,8	5,3
Қызылорда	0,0	0,0	0,0	0,1	0,6

	2013	2014	2015	2016	2017
Маңғыстау	0,8	0,8	0,7	1,0	1,0
Оңтүстік Қазақстан	61,9	44,7	54,1	71,8	73,3
Павлодар	1,5	5,7	8,3	10,3	17,6
Солтүстік Қазақстан	5,3	5,0	6,8	5,3	4,5
Шығыс Қазақстан	8,1	7,4	8,4	12,3	9,3
Астана қаласы	0,8	0,6	0,8	0,6	0,6
Алматы қаласы	0,0	0,0	0,0	1,0	6,7
<b>Дара кәсіпкерлер және шаруа немесе фермер қожалықтары</b>					
<b>Индивидуальные предприниматели и крестьянские или фермерские хозяйства</b>					
<b>Қазақстан Республикасы</b>	<b>1 522,6</b>	<b>1 721,7</b>	<b>1 817,8</b>	<b>2 035,8</b>	<b>2 023,7</b>
Ақмола	9,1	6,7	4,9	11,1	4,5
Ақтөбе	10,7	10,0	9,5	12,6	15,4
Алматы	476,7	516,1	528,9	549,6	555,7
Атырау	19,8	32,7	40,5	37,2	38,4
Батыс Қазақстан	15,7	15,0	17,7	19,1	19,9
Жамбыл	333,7	419,0	463,2	551,8	573,7
Қарағанды	36,1	32,0	38	42,4	48,0
Қостанай	14,1	13,4	16,6	19,3	16,1
Қызылорда	2,6	2,6	5,8	6,3	7,9
Маңғыстау	3,2	4,1	4,8	4,1	6,7
Оңтүстік Қазақстан	435,2	482,0	499,3	554,7	514,7
Павлодар	118,1	131,6	128,1	160,4	155,4
Солтүстік Қазақстан	4,8	6,2	5,8	7,6	9,3
Шығыс Қазақстан	42,6	50,4	54,7	59,6	58,0
Астана қаласы	0,1	-	-	-	-
<b>Жұртшылық шаруашылығы</b>					
<b>Хозяйства населения</b>					
<b>Қазақстан Республикасы</b>	<b>1 509,7</b>	<b>1 548,2</b>	<b>1 531,0</b>	<b>1 543,1</b>	<b>1 533,7</b>
Ақмола	45,3	49,4	52,6	52,3	49,2
Ақтөбе	48,5	50,6	51,7	51,1	52,8
Алматы	320,1	319,8	324,8	315,4	321,8
Атырау	30,7	27,2	27,2	32,4	33,2
Батыс Қазақстан	39,5	41,7	42,9	43,8	31,9
Жамбыл	152,5	186,9	162,4	159,0	160,9
Қарағанды	48,7	48,6	49,7	46,8	44,5
Қостанай	54,4	52,3	52,8	52,8	54,6
Қызылорда	105,4	67,6	67,0	74,0	74,1
Маңғыстау	0,1	0,2	0,2	0,0	0,0
Оңтүстік Қазақстан	259,1	286,2	300,7	317,7	327,9
Павлодар	41,7	46,3	39,4	38,1	42,9
Солтүстік Қазақстан	180,2	180,7	185,0	190,2	165,3
Шығыс Қазақстан	177,5	185,0	168,9	164,2	169,2
Астана қаласы	1,9	1,8	1,7	0,5	0,5
Алматы қаласы	3,9	3,9	4,0	4,8	4,7

### 3.65 Бақша дақылдарын жалпы жинау Валовой сбор культур бахчевых

МЫҢ ТОННА

ТЫС. ТОНН

	2013	2014	2015	2016	2017
<b>Шаруашылықтардың барлық санаттары</b>					
<b>Все категории хозяйств</b>					
<b>Қазақстан Республикасы</b>	1 713,0	1 928,0	2 087,6	2 070,9	2 094,0
Ақмола	0,2	0,2	0,2	0,1	0,1
Ақтөбе	7,2	8,8	11,0	13,6	15,1
Алматы	99,3	104,2	106,2	118,3	114,2
Атырау	17,0	22,9	26,5	29,0	29,5
Батыс Қазақстан	24,6	25,5	27,5	28,3	23,3
Жамбыл	195,6	286,6	259,8	274,0	298,5
Қарағанды	0,3	0,3	0,2	0,3	0,3
Қостанай	4,5	5,1	3,8	3,5	3,2
Қызылорда	155,4	122,7	117,0	136,2	136,6
Маңғыстау	4,7	7,0	7,2	5,8	8,1
Оңтүстік Қазақстан	1 095,3	1 236,6	1 383,3	1 264,5	1 249,6
Павлодар	32,7	32,5	53,9	62,7	78,8
Солтүстік Қазақстан	-	-	0,0	-	-
Шығыс Қазақстан	76,5	75,7	91,0	134,6	136,7
<b>Ауыл шаруашылығы кәсіпорындары</b>					
<b>Сельхозпредприятия</b>					
<b>Қазақстан Республикасы</b>	84,5	119,7	133,8	221,2	187,0
Ақмола	0,0	0,0	0,0	-	-
Ақтөбе	0,3	0,1	0,0	0,3	0,9
Алматы	4,9	10,7	12,1	16,6	12,9
Атырау	0,3	0,7	0,2	0,2	0,2
Батыс Қазақстан	0,5	0,0	0,0	0,0	0,1
Жамбыл	8,7	18,5	4,5	2,6	4,4
Қостанай	0,1	0,0	-	0,0	0,2
Қызылорда	0,1	0,4	0,6	0,5	3,5
Маңғыстау	0,1	0,1	0,1	0,2	0,1
Оңтүстік Қазақстан	69,2	89,1	112,8	149,1	113,0
Павлодар	0,0	-	1,4	4,0	0,1
Солтүстік Қазақстан	-	-	0,0	-	-
Шығыс Қазақстан	0,4	0,1	2,1	47,7	51,6
<b>Дара кәсіпкерлер және шаруа немесе фермер қожалықтары</b>					
<b>Индивидуальные предприниматели и крестьянские или фермерские хозяйства</b>					
<b>Қазақстан Республикасы</b>	1 384,3	1 614,6	1 761,4	1 639,4	1 706,4
Ақмола	0,2	0,2	0,2	0,1	0,1
Ақтөбе	5,3	6,3	9,1	9,9	10,1
Алматы	69,3	71,7	72,9	80,0	79,1
Атырау	9,0	17,2	22,6	21,9	22,8
Батыс Қазақстан	11,3	11,6	11,9	13,8	13,1
Жамбыл	171,2	256,9	238,6	253,5	276,7
Қарағанды	0,1	0,1	0,1	0,2	0,2
Қостанай	2,3	3,7	2,1	2,1	1,4
Қызылорда	19,1	20,1	21,9	27,0	26,1
Маңғыстау	4,6	6,9	7,1	5,6	8,0

	2013	2014	2015	2016	2017
Оңтүстік Қазақстан	1 000,7	1 125,8	1 249,6	1 097,0	1 120,4
Павлодар	32,3	31,7	51,7	58,4	78,2
Шығыс Қазақстан	58,9	62,3	73,6	69,9	70,3
<b>Жұртшылық шаруашылығы</b>					
<b>Хозяйства населения</b>					
<b>Қазақстан Республикасы</b>	244,2	193,7	192,4	210,3	200,6
Ақмола	0,0	0,0	0,0	0,0	0,0
Ақтөбе	1,6	2,4	1,9	3,4	4,1
Алматы	25,0	21,8	21,2	21,7	22,2
Атырау	7,7	4,9	3,7	6,9	6,5
Батыс Қазақстан	12,8	13,8	15,6	14,5	10,1
Жамбыл	15,7	11,1	16,7	17,9	17,4
Қарағанды	0,2	0,1	0,1	0,1	0,1
Қостанай	2,1	1,4	1,7	1,4	1,5
Қызылорда	136,2	102,2	94,5	108,7	1 07,1
Маңғыстау	-	0,0	0,0	0,0	0,0
Оңтүстік Қазақстан	25,3	21,7	20,9	18,4	16,2
Павлодар	0,4	0,8	0,8	0,3	0,5
Шығыс Қазақстан	17,1	13,2	15,3	17,0	14,8

### 3.66 Жүзімді жалпы жинау Валовой сбор винограда

тонна

тонн

	2013	2014	2015	2016	2017
<b>Шаруашылықтардың барлық санаттары</b>					
<b>Все категории хозяйств</b>					
<b>Қазақстан Республикасы</b>	68 049,5	70 326,7	63 401,4	75 040,5	81 223,1
Ақмола	-	-	-	0,1	0,3
Ақтөбе	51,1	50,4	54,6	71,2	81,3
Алматы	17 325,4	17 905,4	20 164,4	21 172,6	19 653,6
Атырау	15,3	13,4	13,9	0,7	1,0
Батыс Қазақстан	40,8	46,8	49,9	66,2	72,1
Жамбыл	1 775,2	1 715,7	939,8	949,3	1 011,6
Қарағанды	213,2	216,2	188	197,6	199,4
Қостанай	29,8	48,5	69,4	73,9	68,2
Қызылорда	187,4	142,9	280,8	299,9	302,0
Маңғыстау	5,6	4,4	6,0	5,8	6,5
Оңтүстік Қазақстан	47 779,0	49 469,2	40 826,2	51 373,6	58 951,2
Павлодар	0,7	2,0	2,3	27,0	28,5
Шығыс Қазақстан	364,5	451,5	531,5	529,0	572,5
Астана қаласы	2,3	1,0	0,7	0,1	-
Алматы қаласы	259,2	259,4	273,9	273,5	274,9
<b>Ауыл шаруашылығы кәсіпорындары</b>					
<b>Сельхозпредприятия</b>					
<b>Қазақстан Республикасы</b>	15 350,5	15 858,3	13 667,4	12 162,0	10 715,9
Алматы	10 397,6	8 525,5	7 432,9	4 873,9	4 011,5
Оңтүстік Қазақстан	4 952,8	7 332,8	6 234,5	7 288,1	6 704,4
Алматы қаласы	0,2	-	-	-	-

Жалғасы

Продолжение

	2013	2014	2015	2016	2017
<b>Дара кәсіпкерлер және шаруа немесе фермер қожалықтары</b>					
<b>Индивидуальные предприниматели и крестьянские или фермерские хозяйства</b>					
<b>Қазақстан Республикасы</b>	40 781,5	41 788,9	37 440,3	47 873,1	55 524,5
Алматы	5 784,6	7 644,5	10 707,6	14 036,4	13 362,7
Атырау	3,5	-	-	-	0,0
Жамбыл	947,5	897,8	143,8	143,7	161,0
Қызылорда	12,0	-	3,6	-	0,0
Маңғыстау	2,1	0,3	0,9	5,5	0,0
Оңтүстік Қазақстан	34 031,7	33 246,3	26 584,4	33 686,0	41 963,1
Шығыс Қазақстан	-	-	-	1,5	14,6
<b>Жұртшылық шаруашылығы</b>					
<b>Хозяйства населения</b>					
<b>Қазақстан Республикасы</b>	11 917,5	12 679,6	12 293,7	15 005,4	14 982,7
Ақмола	-	-	-	0,1	0,3
Ақтөбе	51,1	50,4	54,6	71,2	81,3
Алматы	1 143,2	1 735,5	2 023,9	2 262,3	2 279,4
Атырау	11,8	13,4	13,9	0,7	0,7
Батыс Қазақстан	40,8	46,8	49,9	66,2	72,1
Жамбыл	827,7	817,9	796,0	805,6	850,6
Қарағанды	213,2	216,2	188,0	197,6	199,4
Қостанай	29,8	48,5	69,4	73,9	68,2
Қызылорда	175,4	142,9	277,2	299,9	285,4
Маңғыстау	3,5	4,2	5,1	0,3	0,3
Оңтүстік Қазақстан	8 794,5	8 890,1	8 007,3	10 399,5	10 283,6
Павлодар	0,7	2,0	2,3	27,0	28,5
Шығыс Қазақстан	364,5	451,5	531,5	527,5	557,9
Астана қаласы	2,3	1,0	0,7	0,1	-
Алматы қаласы	259,0	259,4	273,9	273,5	274,9

### 3.67 Шекілдеуік пен дәнекті жемістердің жалпы жинау Валовой сбор семечковых и косточковых культур

тонна

тонн

	2013	2014	2015	2016	2017
<b>Шаруашылықтардың барлық санаттары</b>					
<b>Все категории хозяйств</b>					
<b>Қазақстан Республикасы</b>	192 289,3	210 742,6	196 150,4	239 685,9	233 430,4
Ақмола	1 619,2	1 533,5	1 535,5	1 491,0	1 755,8
Ақтөбе	1 618,7	1 601,5	1 555,8	1 693,9	1 706,7
Алматы	69 153,8	83 013,8	87 297,5	94 403,3	94 588,6
Атырау	367,1	387,1	398,9	454,4	226,6
Батыс Қазақстан	2 261,8	2 115,0	1 807,2	1 956,5	1 985,4
Жамбыл	19 666,8	20 189,0	19 693,0	25 994,7	25 356,2
Қарағанды	1 495,7	1 535,3	1 636,0	1 650,5	1 676,1
Қостанай	1 818,8	1 840,0	1 730,4	1 909,4	1 979,1
Қызылорда	1 157,6	922,1	1 620,7	1 466,8	1 467,7
Маңғыстау	77,0	59,1	50,9	28,1	48,8
Оңтүстік Қазақстан	72 912,8	77 101,6	60 103,5	90 655,8	83 946,9
Павлодар	1 638,9	1 205,2	1 149,9	871,7	1 154,3
Солтүстік Қазақстан	7 251,9	7 605,5	7 785,4	7 801,4	7 308,3



	2013	2014	2015	2016	2017
Шығыс Қазақстан	8 568,6	9 246,3	7 421,0	7 477,0	8 420,1
Астана қаласы	1 047,0	735,3	642,3	142,2	125,6
Алматы қаласы	1 633,4	1 652,3	1 722,4	1 689,2	1 684,4
<b>Ауыл шаруашылығы кәсіпорындары</b>					
<b>Сельхозпредприятия</b>					
<b>Қазақстан Республикасы</b>	5 261,5	3 821,0	4596,3	8 243,8	12 212,7
Ақмола	3,0	1,3	1,2	1,7	1,6
Алматы	2 281,7	1 894,0	3 383,3	4 214,8	8 268,5
Атырау	-	210,0	205,0	250,0	9,9
Батыс Қазақстан	1,5	-	-	-	-
Жамбыл	344,0	259,8	15,5	225,5	465,8
Қостанай	4,4	2,7	3,0	6,4	2,2
Қызылорда	8,0	-	-	-	-
Оңтүстік Қазақстан	2 617,2	1 442,6	988,3	3 545,4	3 464,7
Солтүстік Қазақстан	0,8	0,2	-	-	-
Шығыс Қазақстан	0,5	-	-	-	-
Алматы қаласы	0,5	10,5	-	-	-
<b>Дара кәсіпкерлер және шаруа немесе фермер қожалықтары</b>					
<b>Индивидуальные предприниматели и крестьянские или фермерские хозяйства</b>					
<b>Қазақстан Республикасы</b>	84 786,8	103 289,3	100 204,2	128 804,1	122 329,2
Алматы	42 204,8	54 034,7	54 338,9	58 894,2	56 143,9
Атырау	200,4	47,5	55,5	55,1	58,7
Батыс Қазақстан	282,0	191,0	15,5	24,3	13,0
Жамбыл	10 228,8	10 396,7	11 413,8	16 266,2	15 013,6
Қызылорда	16,8	99,1	453,2	197,7	146,4
Маңғыстау	49,3	32,0	27,1	26,5	47,3
Оңтүстік Қазақстан	29 909,7	36 866,8	33 237,4	53 324,9	50 246,4
Шығыс Қазақстан	1 894,1	1 621,5	662,8	15,2	660,0
Алматы қаласы	0,9	-	-	-	-
<b>Жұртшылық шаруашылығы</b>					
<b>Хозяйства населения</b>					
<b>Қазақстан Республикасы</b>	102 241,0	103 632,3	91 349,9	102 638,0	98 888,6
Ақмола	1 616,2	1 532,2	1 534,3	1 489,3	1 754,2
Ақтөбе	1 618,7	1 601,5	1 555,8	1 693,9	1 706,7
Алматы	24 667,4	27 085,0	29 575,3	31 294,3	30 176,2
Атырау	166,7	129,6	138,4	149,3	158,0
Батыс Қазақстан	1 978,3	1 924,0	1 791,7	1 932,2	1 972,5
Жамбыл	9 094,0	9 532,6	8 263,7	9 503,0	9 876,8
Қарағанды	1 495,7	1 535,3	1 636,0	1 650,5	1 676,1
Қостанай	1 814,4	1 837,3	1 727,4	1 903,0	1 976,9
Қызылорда	1 132,8	823,1	1 167,5	1 269,1	1 321,4
Маңғыстау	27,7	27,1	23,8	1,5	1,5
Оңтүстік Қазақстан	40 385,9	38 792,2	25 877,8	33 785,6	30 235,8
Павлодар	1 638,9	1 205,2	1 149,9	871,7	1 154,3
Солтүстік Қазақстан	7 251,2	7 605,3	7 785,4	7 801,4	7 308,3
Шығыс Қазақстан	6 674,0	7 624,8	6 758,2	7 461,8	7 760,1
Астана қаласы	1 047,0	735,3	642,3	142,2	125,6
Алматы қаласы	1 632,0	1 641,8	1 722,4	1 689,2	1 684,4

### 3.68 Өзге де жемістер мен жидектерді жалпы жинау Валовой сбор ягод и плодов прочих

тонна	тонн				
	2013	2014	2015	2016	2017
<b>Шаруашылықтардың барлық санаттары</b>					
<b>Все категории хозяйств</b>					
<b>Қазақстан Республикасы</b>	20 070,2	20 073,0	20 117,6	20 021,0	19 969,0
Ақмола	1 258,6	1 341,9	1362	1 417,5	1 515,5
Ақтөбе	1 727,5	1 730,7	1 679,8	1 680,1	1 667,4
Алматы	1 695,2	1 881,8	1 951,7	2 079,7	2 082,2
Атырау	0,9	5,9	7,4	8,5	9,4
Батыс Қазақстан	712,1	832,5	754,7	566,0	606,2
Жамбыл	709,1	843,4	722,1	797,0	1 035,9
Қарағанды	1 466,1	1 508,7	1 554,9	1 563,6	1 583,0
Қостанай	1 030,1	1 125,5	1 195,1	1 105,0	1 136,2
Қызылорда	5,8	2,7	11,5	39,9	39,1
Маңғыстау	3,0	1,0	1,2	0,1	0,8
Оңтүстік Қазақстан	1 876,2	1 031,0	1 030,5	1 445,5	1 011,1
Павлодар	1 063,7	848,7	716,6	658,3	920,7
Солтүстік Қазақстан	3 693,4	3 908,1	4 040,2	4 098,7	3 855,5
Шығыс Қазақстан	3 867,1	4 181,8	4 324,8	4 222,7	4 165,7
Астана қаласы	690,7	555,4	492,8	69,6	66,2
Алматы қаласы	270,8	274,1	272,3	268,8	273,9
<b>Ауыл шаруашылығы кәсіпорындары</b>					
<b>Сельхозпредприятия</b>					
<b>Қазақстан Республикасы</b>	54,0	61,7	23,6	47,0	59,2
Ақмола	-	0,1	0,7	0,7	0,1
Ақтөбе	-	-	-	30,5	35,0
Алматы	5,4	4,4	2,5	0,8	2,6
Қарағанды	-	3,0	1,1	1,3	0,5
Қостанай	6,1	0,9	2,5	1,2	0,1
Оңтүстік Қазақстан	42,0	52,7	16,3	12,0	20,6
Солтүстік Қазақстан	0,2	0,3	-	-	-
Шығыс Қазақстан	0,3	0,3	0,5	0,5	0,3
<b>Дара кәсіпкерлер және шаруа немесе фермер қожалықтары</b>					
<b>Индивидуальные предприниматели и крестьянские или фермерские хозяйства</b>					
<b>Қазақстан Республикасы</b>	1 298,0	842,2	750,0	857,0	856,2
Ақтөбе	-	-	-	0,4	1,0
Алматы	216,6	260,3	327,5	447,3	441,8
Атырау	-	0,5	6,0	7,1	8,0
Қарағанды	8,0	4,0	2,0	-	-
Қызылорда	-	2,5	-	-	-
Маңғыстау	-	-	-	-	0,7
Оңтүстік Қазақстан	1 067,3	554,9	414,5	401,3	397,8
Павлодар	-	-	-	-	5,0
Шығыс Қазақстан	6,0	20,0	-	0,9	1,8
<b>Жұртшылық шаруашылығы</b>					
<b>Хозяйства населения</b>					
<b>Қазақстан Республикасы</b>	18 718,2	19 169,2	19 344,0	19 117,0	19 053,6
Ақмола	1 258,6	1 341,8	1 361,3	1 416,8	1 515,4
Ақтөбе	1 727,5	1 730,7	1 679,8	1 649,2	1 631,4
Алматы	1 473,2	1 617,2	1 621,7	1 631,6	1 637,8
Атырау	0,8	5,4	1,4	1,4	1,5

	2013	2014	2015	2016	2017
Батыс Қазақстан	712,1	832,5	754,7	566,0	606,2
Жамбыл	709,1	843,4	722,1	797,0	1 035,9
Қарағанды	1 458,1	1 501,6	1 551,8	1 562,3	1 582,5
Қостанай	1 024,0	1 124,6	1 192,6	1 103,8	1 136,1
Қызылорда	5,8	0,2	11,5	39,9	39,1
Маңғыстау	3,0	1,0	1,2	0,1	0,1
Оңтүстік Қазақстан	766,9	423,5	599,7	1032,2	592,7
Павлодар	1 063,7	848,7	716,6	658,3	915,7
Солтүстік Қазақстан	3 693,2	3 907,8	4 040,2	4 098,7	3 855,5
Шығыс Қазақстан	3 860,8	4 161,5	4 324,3	4 221,3	4 163,6
Астана қаласы	690,7	555,4	492,8	69,6	66,2
Алматы қаласы	270,8	274,1	272,3	268,8	273,9

**Шаруашылық санаттары бойынша жеке ауылшаруашылық дақылдарын  
жалпы жинаудың құрылымы**  
**Структура валового сбора отдельных сельскохозяйственных культур  
по категориям хозяйств**

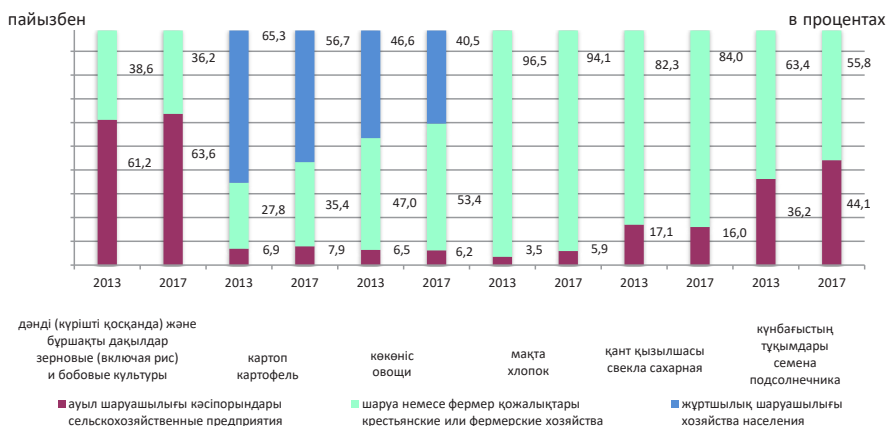

**3.69 Жеке ауылшаруашылық дақылдарының түсімділігі**  
**Урожайность отдельных сельскохозяйственных культур**

бір гектардан центнер

центнеров с одного гектара

	2013	2014	2015	2016	2017	
<b>Шаруашылықтардың барлық санаттары</b>						
<b>Все категории хозяйств</b>						
Дәнді (күрішті қосқанда) және бұршақты дақылдар	11,6	11,7	12,7	13,5	13,4	Зерновые (включая рис) и бобовые культуры
Дәнділер және бұршақты дақылдар (күрішті қоспағанда)	11,5	11,5	12,5	13,3	13,2	Зерновые (за исключением риса) и бобовые культуры

Жалғасы

Продолжение

	2013	2014	2015	2016	2017	
одан:						из них:
бидай	10,8	10,9	11,9	12,1	12,4	пшеница
жүгері (маис)	52,8	52,8	53,3	56,4	57,4	кукуруза (маис)
арпа	13,8	12,6	13,1	17,1	16,0	ячмень
қара бидай	11,0	13,9	9,8	11,5	12,5	рожь
сұлы	13,8	11,8	11,9	16,0	13,3	овес
қарақұмық	10,3	7,2	7,3	9,1	8,5	гречиха
тары	10,0	6,3	7,9	11,0	9,3	просо
кептірілген						овощи
бұршақты						бобовые
көкөністер	7,3	8,0	9,9	13,2	10,2	сушеные
Ақталмаған күріш	38,5	39,6	42,8	47,5	46,8	Рис, необрушенный
Картоп	181,5	184,3	185,5	190,4	194,2	Картофель
Майлы дақылдар	8,0	7,8	8,1	9,6	9,7	Культуры масличные
одан:						из них:
соя бұршақтар	19,7	18,7	20,8	21,8	20,1	бобы соевые
күнбағыстың						семена
тұқымдары	7,0	6,7	7,6	9,3	10,2	подсолнечника
мақсары тұқымдары	6,3	5,4	6,3	7,5	7,6	семена сафлора
рапстың тұқымдары	9,5	9,9	6,3	10,5	11,1	семена рапса
шашақты зығырдың						семена
тұқымдары	7,7	7,6	7,9	8,9	8,0	льна-кудряша
Темекі	22,6	29,6	30,4	28,3	34,4	Табак
Қант қызылшасы	267,7	240,6	232,5	285,5	274,4	Свекла сахарная
Мақта	28,7	25,1	27,8	26,2	24,4	Хлопок
Ашық топырақта						Овощи открытого
өсірілген көкөністер	238,7	243,0	245,8	250,0	253,7	грунта
Бақша дақылдары	212,4	217,1	221,0	221,4	224,2	Культуры бахчевые
Жүзім	60,8	58,0	49,3	60,8	58,5	Виноград
Шекілдеуік пен дәнекті						Плоды семечковые и
жемістер	62,1	65,0	59,0	70,7	68,5	косточковые
Өзге де жемістер және						Ягоды и плоды
жидектер	75,0	80,2	81,6	81,5	84,2	прочие
Жанғақ	56,2	59,0	14,8	30,6	38,5	Орехи
<b>Ауыл шаруашылығы кәсіпорындары</b>						
<b>Сельхозпредприятия</b>						
Дәнді (күрішті						Зерновые
қосқанда) және						(включая рис) и
бұршақты дақылдар	10,9	11,4	12,2	13,2	13,0	бобовые культуры
Дәнділер және						Зерновые (за
бұршақты дақылдар						исключением риса) и
(күрішті қоспағанда)	10,8	11,2	12,1	13,0	12,9	бобовые культуры
одан:						из них:
бидай	10,4	10,9	11,7	12,3	12,6	пшеница
жүгері (маис)	49,0	49,7	52,5	54,5	54,0	кукуруза (маис)
арпа	13,5	12,9	12,4	16,4	15,2	ячмень
қара бидай	13,8	17,3	12,1	10,1	11,8	рожь
сұлы	13,8	11,7	12,2	16,3	13,4	овес
қарақұмық	11,6	7,1	7,1	9,4	8,2	гречиха
тары	9,8	6,0	5,6	9,8	7,9	просо

	2013	2014	2015	2016	2017	
кептірілген бұршақты көкөністер	6,9	7,5	9,6	13,1	10,2	овощи бобовые сушеные
Ақталмаған күріш	36,7	37,9	41,7	45,4	45,4	Рис, необрушенный
Картоп	175,3	175,4	166,4	184,4	197,6	Картофель
Майлы дақылдар одан:	7,9	7,3	7,4	9,2	9,0	Культуры масличные из них:
соя бұршақтар	15,1	11,1	14,2	14,6	12,5	бобы соевые
күнбағыстың тұқымдары	7,5	6,7	8,1	10,0	10,5	семена подсолнечника
мақсары тұқымдары	5,4	4,5	5,6	6,8	7,0	семена сафлора
рапстың тұқымдары	9,6	9,9	6,1	10,6	11,1	семена рапса
шашақты зығырдың тұқымдары	7,8	7,1	7,8	8,9	7,7	семена льна-кудряша
Темекі	23,3	30,0	30,0	10,0	20,0	Табак
Қант қызылшасы	309,7	274,5	211,2	247,8	217,0	Свекла сахарная
Мақта	21,7	22,4	24,4	26,0	26,1	Хлопок
Ашық топырақта өсірілген көкөністер	210,2	232,0	230,6	225,1	244,7	Овощи открытого грунта
Бақша дақылдары	147,0	153,2	152,2	180,5	162,5	Культуры бахчевые
Жүзім	34,3	32,3	27,5	27,3	23,0	Виноград
Шекілдеуік пен дәнекті жемістер	17,4	14,4	13,4	20,3	25,1	Плоды семечковые и косточковые
Өзге де жемістер және жидектер	13,1	14,7	7,4	11,6	10,0	Ягоды и плоды прочие
Жанғақ	-	2,9	4,3	0,0	0,8	Орехи

**Дара кәсіпкерлер және шаруа немесе фермер қожалықтары**

**Индивидуальные предприниматели и крестьянские или фермерские хозяйства**

Дәнді (күрішті қосқанда) және бұршақты дақылдар	12,9	12,3	13,7	14,0	14,2	Зерновые (включая рис) и бобовые культуры
Дәнділер және бұршақты дақылдар (күрішті қоспағанда)	12,7	12,0	13,4	13,7	13,9	Зерновые (за исключением риса) и бобовые культуры
одан:						из них:
бидай	11,6	11,0	12,3	11,6	12,1	пшеница
жүгері (маис)	54,1	54,1	53,8	57,4	58,7	кукуруза (маис)
арпа	14,2	12,4	13,9	17,7	16,8	ячмень
қара бидай	8,7	11,5	7,6	12,2	12,9	рожь
сұлы	13,8	11,8	11,6	15,4	13,3	овес
қарақұмық	9,4	7,3	7,4	8,8	8,7	гречиха
тары	9,9	6,2	9,1	11,5	9,8	просо
кептірілген бұршақты көкөністер	10,0	10,7	14,7	14,6	10,1	овощи бобовые сушеные
Ақталмаған күріш	41,5	41,8	43,9	49,6	48,2	Рис, необрушенный
Картоп	192,3	196,6	194,3	198,9	203,5	Картофель
Майлы дақылдар одан:	8,2	8,4	8,9	10,1	10,5	Культуры масличные из них:
соя бұршақтар	21,1	21,3	22,4	23,8	22,9	бобы соевые

Жалғасы

Продолжение

	2013	2014	2015	2016	2017	
күнбағыстың						семена
тұқымдары	6,7	6,7	7,3	8,9	10,0	подсолнечника
мақсары тұқымдары	7,2	6,1	6,7	7,9	7,9	семена сафлора
рапстың тұқымдары	8,4	10,1	7,5	10,2	11,4	семена рапса
шашақты зығырдың						семена
тұқымдары	7,3	9,1	8,5	8,6	8,7	льна-кудряша
Темекі	22,6	30,4	30,3	29,1	34,5	Табак
Қант қызылшасы	262,3	227,6	237,3	293,0	289,0	Свекла сахарная
Мақта	29,1	25,3	28,0	26,2	24,3	Хлопок
Ашық топырақта						Овощи открытого
өсірілген көкөністер	250,0	252,0	257,3	260,9	265,9	грунта
Бақша дақылдары	223,4	228,8	232,9	232,0	237,4	Культуры бахчевые
Жүзім	79,7	74,7	60,7	79,4	75,9	Виноград
Шекілдеуік пен дәнекті						Плоды семечковые и
жемістер	57,7	63,9	59,5	74,5	71,3	косточковые
Өзге де жемістер және						Ягоды и плоды
жидектер	49,1	47,7	45,9	47,0	55,6	прочие
Жанғақ	46,0	33,5	25,0	25,8	49,9	Орехи

**Жұртшылық шаруашылығы  
Хозяйства населения**

Дәнді (күрішті						Зерновые (включая рис)
қосқанда) және						и бобовые культуры
бұршақты дақылдар	41,7	42,4	46,0	46,8	47,8	и бобовые культуры
Дәнділер және						Зерновые (за
бұршақты дақылдар						исключением риса) и
(күрішті қоспағанда)	41,7	42,4	46,0	46,8	47,8	бобовые культуры
одан:						из них:
бидай	26,1	15,7	-	-	-	пшеница
жүгері (маис)	46,5	44,9	48,1	48,8	49,9	кукуруза (маис)
арпа	25,8	18,2	-	-	-	ячмень
тары	21,2	22,9	25,6	26,5	26,8	просо
кептірілген						овощи
бұршақты						бобовые
көкөністер	23,9	27,1	23,0	22,3	22,1	сушеные
Ақталмаған күріш	-	50,0	-	-	-	Рис, необрушенный
Картоп	177,9	179,3	183,4	186,4	188,3	Картофель
Майлы дақылдар	16,3	16,4	15,1	15,7	15,8	Культуры масличные
одан:						из них:
соя бұршақтар	20,8	18,0	-	-	-	бобы соевые
күнбағыстың						семена
тұқымдары	14,5	15,4	15,1	15,7	15,8	подсолнечника
мақсары тұқымдары	10,5	-	-	-	-	семена сафлора
Темекі	20,3	21,3	31,4	23,3	34,5	Табак
Қант қызылшасы	140,0	121,0	32,6	148,7	-	Свекла сахарная
Мақта	31,3	29,2	28,7	-	-	Хлопок
Ашық топырақта						Овощи открытого
өсірілген көкөністер	231,9	235,1	235,4	240,1	240,3	грунта
Бақша дақылдары	188,9	185,6	192,1	198,6	200,5	Культуры бахчевые
Жүзім	73,6	78,3	70,8	80,4	77,8	Виноград
Шекілдеуік пен дәнекті						Плоды семечковые и
жемістер	77,3	76,2	70,5	81,7	82,1	косточковые

	2013	2014	2015	2016	2017	
Өзге де жемістер және жидектер	79,0	83,9	85,2	85,6	88,3	Ягоды и плоды прочие
Жанғақ	60,7	60,0	14,9	43,3	57,4	Орехи

### 3.70 Дәнді (күрішті қосқанда) және бұршақты дақылдардың түсімі Урожайность зерновых (включая рис) и бобовых культур

бір гектардан центнер

центнеров с одного гектара

	2013	2014	2015	2016	2017
<b>Шаруашылықтардың барлық санаттары</b>					
<b>Все категории хозяйств</b>					
<b>Қазақстан Республикасы</b>	11,6	11,7	12,7	13,5	13,4
Ақмола	10,4	11,0	10,8	11,6	11,2
Ақтөбе	5,0	4,7	5,6	11,9	12,3
Алматы	24,8	23,5	26,1	27,9	28,7
Атырау	5,4	-	7,6	47,0	18,0
Батыс Қазақстан	6,6	7,9	6,6	14,5	15,1
Жамбыл	20,2	11,6	17,9	24,6	24,5
Қарағанды	11,4	9,2	9,0	12,3	9,7
Қостанай	9,7	9,9	11,4	10,8	11,6
Қызылорда	37,3	38,2	42,3	46,6	45,9
Оңтүстік Қазақстан	21,8	17,7	23,2	24,3	20,7
Павлодар	11,7	5,9	8,7	10,3	9,8
Солтүстік Қазақстан	12,8	14,6	15,8	15,7	16,3
Шығыс Қазақстан	14,2	12,6	11,3	13,7	11,8
Астана қаласы	7,4	5,0	3,3	7,4	6,3
Алматы қаласы	-	13,5	13,2	9,4	6,9
<b>Ауыл шаруашылығы кәсіпорындары</b>					
<b>Сельхозпредприятия</b>					
<b>Қазақстан Республикасы</b>	10,9	11,4	12,2	13,2	13,0
Ақмола	10,3	11,1	10,9	12,6	11,6
Ақтөбе	5,0	5,7	6,1	11,3	11,5
Алматы	22,0	18,4	23,0	25,7	24,6
Атырау	4,2	-	7,6	47,0	18,0
Батыс Қазақстан	5,5	8,6	7,7	12,6	15,1
Жамбыл	13,6	7,7	11,3	17,5	17,5
Қарағанды	11,5	9,4	9,5	12,2	8,9
Қостанай	9,2	9,7	11,1	11,1	11,5
Қызылорда	36,1	37,2	42,7	46,0	46,4
Оңтүстік Қазақстан	17,1	13,1	17,5	19,7	16,3
Павлодар	12,1	5,6	7,7	9,8	9,1
Солтүстік Қазақстан	12,7	14,2	15,6	15,6	16,9
Шығыс Қазақстан	14,4	13,8	11,4	13,4	12,3
Астана қаласы	7,4	5,0	3,3	7,4	6,3
Алматы қаласы	-	13,5	13,2	6,9	6,9
<b>Дара кәсіпкерлер және шаруа немесе фермер қожалықтары</b>					
<b>Индивидуальные предприниматели и крестьянские или фермерские хозяйства</b>					
<b>Қазақстан Республикасы</b>	12,9	12,3	13,7	14,0	14,2
Ақмола	10,8	10,9	10,6	8,5	9,9
Ақтөбе	5,0	3,2	4,6	12,8	13,6

Жалғасы

Продолжение

	2013	2014	2015	2016	2017
Алматы	25,7	25,2	26,9	28,4	29,8
Атырау	20,0	-	18,0	-	-
Батыс Қазақстан	7,0	7,6	5,8	15,7	15,1
Жамбыл	22,1	12,5	19,5	26,2	26,2
Қарағанды	11,3	9,0	8,6	12,5	10,6
Қостанай	10,8	10,5	12,0	10,2	11,8
Қызылорда	39,5	39,6	42,1	47,3	45,7
Оңтүстік Қазақстан	26,3	21,9	27,6	27,9	24,6
Павлодар	11,5	6,0	9,4	10,7	10,3
Солтүстік Қазақстан	12,9	15,6	16,4	15,9	14,6
Шығыс Қазақстан	14,1	11,9	11,3	14,0	11,4
Алматы қаласы	-	-	-	11,8	-
<b>Жұртшылық шаруашылығы</b>					
<b>Хозяйства населения</b>					
<b>Қазақстан Республикасы</b>	41,7	42,4	46,0	46,8	47,8
Ақмола	-	-	-	34,5	-
Ақтөбе	1,0	-	-	-	10,9
Алматы	60,7	61,3	61,5	60,9	61,2
Жамбыл	51,3	51,8	54,0	56,1	55,9
Қарағанды	24,4	24,9	24,5	24,8	24,4
Қостанай	5,7	5,9	6,1	17,7	22,7
Қызылорда	24,4	26,1	29,7	28,8	26,2
Оңтүстік Қазақстан	41,0	39,8	40,3	41,6	43,3
Шығыс Қазақстан	27,6	15,7	23,3	22,1	22,2

### 3.71 Бидайдың түсімі Урожайность пшеницы

бір гектардан центнер

центнеров с одного гектара

	2013	2014	2015	2016	2017
<b>Шаруашылықтардың барлық санаттары</b>					
<b>Все категории хозяйств</b>					
<b>Қазақстан Республикасы</b>	10,8	10,9	11,9	12,1	12,4
Ақмола	10,0	10,9	10,8	11,1	10,9
Ақтөбе	5,2	4,8	5,8	11,7	12,7
Алматы	18,2	14,7	18,8	20,0	20,1
Атырау	2,9	-	-	-	-
Батыс Қазақстан	7,1	8,8	7,8	15,6	16,2
Жамбыл	16,5	8,5	15,6	21,3	21,1
Қарағанды	11,5	9,4	9,2	11,9	9,6
Қостанай	9,6	9,9	11,4	10,5	11,3
Қызылорда	7,1	8,8	11,0	14,9	15,1
Оңтүстік Қазақстан	19,4	13,2	18,3	21,1	16,4
Павлодар	12,0	5,8	8,8	10,1	10,0
Солтүстік Қазақстан	12,4	13,8	15,5	14,8	16,7
Шығыс Қазақстан	14,2	12,4	11,0	12,7	11,3
Астана қаласы	7,4	5,8	3,3	7,4	6,3
Алматы қаласы	-	13,0	17,7	8,0	6,9



	2013	2014	2015	2016	2017
<b>Ауыл шаруашылығы кәсіпорындары</b>					
<b>Сельхозпредприятия</b>					
<b>Қазақстан Республикасы</b>	10,4	10,9	11,7	12,3	12,6
Ақмола	9,9	11,0	10,9	12,1	11,3
Ақтөбе	5,3	5,7	6,4	11,0	11,6
Алматы	16,6	11,7	16,6	18,7	16,5
Атырау	2,9	-	-	-	-
Батыс Қазақстан	5,9	10,0	8,8	13,4	15,9
Жамбыл	11,7	6,6	10,1	16,9	17,7
Қарағанды	11,5	9,5	9,7	11,6	8,7
Қостанай	9,1	9,6	11,1	10,8	11,3
Қызылорда	5,3	8,5	11,1	14,0	14,1
Оңтүстік Қазақстан	17,0	11,5	15,7	18,8	14,6
Павлодар	12,4	5,8	8,2	9,4	9,4
Солтүстік Қазақстан	12,3	13,3	14,7	14,9	17,6
Шығыс Қазақстан	14,1	13,2	10,8	12,4	11,8
Астана қаласы	7,4	5,8	3,3	7,4	6,3
Алматы қаласы	-	13,0	17,7	8,0	6,9
<b>Дара кәсіпкерлер және шаруа немесе фермер қожалықтары</b>					
<b>Индивидуальные предприниматели и крестьянские или фермерские хозяйства</b>					
<b>Қазақстан Республикасы</b>	11,6	11,0	12,3	11,6	12,1
Ақмола	10,5	10,8	10,5	7,9	9,3
Ақтөбе	5,1	3,2	4,4	13,4	14,7
Алматы	18,9	15,9	19,8	20,6	21,7
Батыс Қазақстан	7,6	8,3	7,0	17,3	16,3
Жамбыл	18,2	9,2	17,5	22,6	22,4
Қарағанды	11,4	9,2	8,7	12,2	10,7
Қостанай	10,7	10,5	11,9	9,8	11,5
Қызылорда	9,6	9,5	10,8	15,9	15,6
Оңтүстік Қазақстан	23,1	15,7	21,3	23,9	19,2
Павлодар	11,8	5,8	9,2	10,6	10,6
Солтүстік Қазақстан	12,6	15,3	17,8	14,6	14,0
Шығыс Қазақстан	14,2	11,9	11,1	13,0	11,0
<b>Жұртшылық шаруашылығы</b>					
<b>Хозяйства населения</b>					
<b>Қазақстан Республикасы</b>	26,1	15,7	-	-	-
Ақтөбе	1,0	-	-	-	-
Шығыс Қазақстан	27,6	15,7	-	-	-

### 3.72 Жүгерінің (маис) түсімі Урожайность кукурузы (маис)

бір гектардан центнер

центнеров с одного гектара

	2013	2014	2015	2016	2017
<b>Қазақстан Республикасы</b>	52,8	52,8	53,3	56,4	57,4
Ақмола	-	-	-	25,3	5,6
Ақтөбе	-	-	25,5	-	-
Алматы	57,6	59,7	61,4	63,7	65,1
Жамбыл	57,1	56,7	58,0	61,9	61,1

Жалғасы

Продолжение

	2013	2014	2015	2016	2017
Қарағанды	5,0	-	-	-	-
Қостанай	15,9	3,8	22,0	5,9	11,3
Қызылорда	31,9	31,0	36,7	35,5	27,9
Оңтүстік Қазақстан	39,7	41,0	41,8	43,4	44,5
Павлодар	-	-	8,1	25,9	17,7
Шығыс Қазақстан	19,4	23,5	25,5	33,6	27,9

### 3.73 Арпаның түсімі

#### Урожайность ячменя

бір гектардан центнер

центнеров с одного гектара

	2013	2014	2015	2016	2017
<b>Қазақстан Республикасы</b>	13,8	12,6	13,1	17,1	16,0
Ақмола	13,9	12,2	11,4	15,8	14,5
Ақтөбе	3,9	4,1	4,9	13,4	11,9
Алматы	18,7	17,4	19,2	20,5	20,8
Атырау	8,3	-	18,0	-	1,1
Батыс Қазақстан	5,4	3,9	2,7	10,9	12,0
Жамбыл	19,3	8,7	15,6	23,2	23,3
Қарағанды	11,3	8,7	8,4	13,8	10,3
Қостанай	12,2	11,4	11,8	14,8	14,7
Қызылорда	8,5	1,8	5,4	13,3	5,2
Оңтүстік Қазақстан	17,4	10,8	16,0	16,5	14,9
Павлодар	12,0	6,4	7,5	12,4	10,6
Солтүстік Қазақстан	15,1	18,2	16,0	18,9	18,6
Шығыс Қазақстан	14,1	12,5	12,0	16,1	12,5
Астана қаласы	7,3	1,0	-	-	-
Алматы қаласы	-	14,0	9,9	9,8	-

### 3.74 Қара бидайдың түсімі

#### Урожайность ржи

бір гектардан центнер

центнеров с одного гектара

	2013	2014	2015	2016	2017
<b>Қазақстан Республикасы</b>	11,0	13,9	9,8	11,5	12,5
Ақмола	14,8	12,9	22,0	6,7	15,6
Ақтөбе	-	8,1	6,2	7,2	9,0
Алматы	19,9	22,9	25,0	25,9	26,6
Атырау	-	-	16,7	76,3	-
Батыс Қазақстан	5,4	10,4	3,1	13,2	14,3
Қостанай	11,5	10,6	11,9	21,0	10,1
Оңтүстік Қазақстан	9,3	20,0	7,4	13,7	10,2
Павлодар	8,7	6,0	7,9	6,9	8,9
Солтүстік Қазақстан	15,1	20,2	14,5	11,8	18,8
Шығыс Қазақстан	21,1	24,0	17,3	14,5	12,5

### 3.75 Сұлының түсімі Урожайность овса

бір гектардан центнер

центнеров с одного гектара

	2013	2014	2015	2016	2017
<b>Қазақстан Республикасы</b>	13,8	11,8	11,9	16,0	13,3
Ақмола	14,8	11,1	10,6	15,6	12,4
Ақтөбе	3,6	7,2	4,5	12,6	6,3
Алматы	15,7	14,3	14,7	16,1	16,6
Атырау	-	-	-	86,1	-
Батыс Қазақстан	5,9	5,9	1,7	10,6	9,1
Жамбыл	13,4	6,4	-	9,0	9,0
Қарағанды	10,5	9,1	7,4	19,0	9,0
Қостанай	11,0	10,5	11,1	15,3	14,4
Қызылорда	-	11,7	7,4	7,9	8,4
Оңтүстік Қазақстан	25,0	-	8,7	7,4	11,3
Павлодар	13,2	7,5	9,5	12,7	10,0
Солтүстік Қазақстан	17,7	17,6	16,7	17,7	17,3
Шығыс Қазақстан	16,4	15,5	13,5	17,1	13,2

### 3.76 Қарақұмықтың түсімі Урожайность гречихи

бір гектардан центнер

центнеров с одного гектара

	2013	2014	2015	2016	2017
<b>Қазақстан Республикасы</b>	10,3	7,2	7,3	9,1	8,5
Ақмола	9,4	3,5	6,2	12,9	8,2
Алматы	8,0	14,7	15,3	16,0	19,2
Батыс Қазақстан	2,7	1,0	-	5,1	2,5
Жамбыл	7,6	15,0	-	-	-
Қарағанды	1,8	-	-	-	10,0
Қостанай	13,1	9,2	6,3	6,1	6,7
Павлодар	8,2	3,7	6,7	7,3	6,9
Солтүстік Қазақстан	9,4	8,3	9,4	8,6	8,0
Шығыс Қазақстан	11,7	11,0	7,9	13,1	11,2

### 3.77 Тарының түсімі Урожайность проса

бір гектардан центнер

центнеров с одного гектара

	2013	2014	2015	2016	2017
<b>Қазақстан Республикасы</b>	10,0	6,3	7,9	11,0	9,3
Ақмола	14,8	4,7	10,9	13,3	8,2
Ақтөбе	9,0	4,3	2,7	10,8	9,7
Алматы	12,6	11,9	11,6	17,1	14,7
Атырау	-	-	3,0	-	-
Батыс Қазақстан	5,9	7,2	3,5	11,1	6,2
Жамбыл	14,0	13,3	15,1	16,5	14,2
Қарағанды	23,3	8,4	13,0	1,8	-
Қостанай	11,1	5,9	5,4	8,7	8,4
Қызылорда	18,3	18,9	21,2	21,0	21,8

Жалғасы

Продолжение

	2013	2014	2015	2016	2017
Оңтүстік Қазақстан	20,0	18,7	22,8	18,1	17,9
Павлодар	9,9	5,1	8,4	11,1	8,2
Солтүстік Қазақстан	6,4	8,4	9,5	8,1	21,7
Шығыс Қазақстан	13,3	8,4	12,3	17,6	15,2

### 3.78 Кептірілген бұршақты көкөністердің түсімі Урожайность овощей бобовых сушеных

бір гектардан центнер

центнеров с одного гектара

	2013	2014	2015	2016	2017
<b>Қазақстан Республикасы</b>	7,3	8,0	9,9	13,2	10,2
Ақмола	7,4	7,4	6,9	15,2	8,1
Ақтөбе	2,8	3,0	2,3	-	11,2
Алматы	7,0	7,2	7,4	7,7	9,0
Батыс Қазақстан	3,5	5,9	1,7	9,2	7,7
Жамбыл	16,3	19,8	20,1	19,9	11,9
Қарағанды	8,7	6,9	5,5	12,9	6,6
Қостанай	4,6	6,5	8,6	10,5	10,5
Оңтүстік Қазақстан	15,7	16,6	18,5	16,9	16,4
Павлодар	9,9	2,9	10,6	8,2	10,0
Солтүстік Қазақстан	8,6	10,6	11,7	13,6	10,9
Шығыс Қазақстан	14,5	11,9	14,0	14,0	14,4

### 3.79 Ақталмаған күріштің түсімі Урожайность риса, необрушенного

бір гектардан центнер

центнеров с одного гектара

	2013	2014	2015	2016	2017
<b>Қазақстан Республикасы</b>	38,5	39,6	42,8	47,5	46,8
Алматы	33,0	32,8	33,1	33,3	33,5
Қызылорда	39,0	40,2	43,2	49,0	48,1
Оңтүстік Қазақстан	59,6	60,3	58,1	57,5	64,7

### 3.80 Картоптың түсімі Урожайность картофеля

бір гектардан центнер

центнеров с одного гектара

	2013	2014	2015	2016	2017
<b>Шаруашылықтардың барлық санаттары</b>					
<b>Все категории хозяйств</b>					
<b>Қазақстан Республикасы</b>	181,5	184,3	185,5	190,4	194,2
Ақмола	132,7	134,7	134,4	149,9	166,2
Ақтөбе	164,2	162,1	159,5	155,6	154,5
Алматы	176,0	178,2	181,5	183,5	185,2
Атырау	142,1	124,0	136,2	130,6	128,6
Батыс Қазақстан	154,4	145,2	137,5	139,8	149,5
Жамбыл	211,3	212,8	222,0	229,3	227,1
Қарағанды	222,3	220,8	217,0	219,3	240,8

	2013	2014	2015	2016	2017
Қостанай	193,7	193,6	190,8	197,2	195,7
Қызылорда	158,7	137,8	136,7	141,3	142,7
Оңтүстік Қазақстан	168,6	168,5	172,2	175,2	175,6
Павлодар	225,2	240,1	241,4	255,7	253,5
Солтүстік Қазақстан	183,2	191,2	191,0	189,7	183,1
Шығыс Қазақстан	184,1	191,1	188,3	201,4	205,1
Астана қаласы	165,8	156,3	156,7	155,7	140,7
Алматы қаласы	159,5	159,5	159,9	149,9	158,5

**Ауыл шаруашылық кәсіпорындары****Сельхозпредприятия**

<b>Қазақстан Республикасы</b>	175,3	175,4	166,4	184,4	197,6
Ақмола	158,3	170,4	144,6	198,7	192,1
Ақтөбе	216,4	175,1	96,2	131,8	131,4
Алматы	137,6	141,5	158,7	155,4	151,8
Атырау	106,4	118,0	115,9	235,6	52,1
Батыс Қазақстан	216,1	155,6	126,6	144,3	178,7
Жамбыл	85,9	81,8	76,4	73,2	68,9
Қарағанды	210,8	213,2	182,4	173,7	220,9
Қостанай	170,5	192,9	166,9	212,2	210,0
Қызылорда	39,5	69,3	73,7	181,9	152,4
Оңтүстік Қазақстан	128,0	131,0	123,6	137,5	121,0
Павлодар	207,0	186,5	234,2	252,3	252,8
Солтүстік Қазақстан	114,9	156,2	123,8	152,2	149,7
Шығыс Қазақстан	200,2	157,7	165,2	171,5	162,3
Астана қаласы	105,0	76,0	60,0	80,0	79,0

**Дара кәсіпкерлер және шаруа немесе фермер қожалықтары****Индивидуальные предприниматели и крестьянские или фермерские хозяйства**

<b>Қазақстан Республикасы</b>	192,3	196,6	194,3	198,9	203,5
Ақмола	121,9	102,5	101,4	113,5	113,4
Ақтөбе	155,7	152,6	142,5	151,9	133,8
Алматы	170,7	175,9	180,2	183,9	186,1
Атырау	149,0	137,4	147,5	131,9	140,5
Батыс Қазақстан	184,3	179,2	134,3	153,1	188,6
Жамбыл	220,7	218,9	235,1	236,6	236,2
Қарағанды	246,7	241,5	254,8	259,4	272,8
Қостанай	201,3	183,0	177,5	177,7	168,4
Қызылорда	142,7	100,5	109,7	126,0	131,0
Оңтүстік Қазақстан	178,9	182,3	187,0	181,7	183,1
Павлодар	258,0	282,9	248,1	271,6	272,0
Солтүстік Қазақстан	148,8	185,1	185,5	150,0	138,4
Шығыс Қазақстан	171,6	190,5	168,1	193,8	211,7
Астана қаласы	100,0	20,0	-	-	-
Алматы қаласы	-	-	-	20,2	-

**Жұртшылық шаруашылығы****Хозяйства населения**

<b>Қазақстан Республикасы</b>	177,9	179,3	183,4	186,4	188,3
Ақмола	131,4	134,6	137,3	148,7	168,3
Ақтөбе	162,0	162,3	167,7	158,9	160,8
Алматы	181,7	183,8	184,7	184,7	185,3
Атырау	132,8	100,8	103,7	108,3	110,1

Жалғасы

Продолжение

	2013	2014	2015	2016	2017
Батыс Қазақстан	137,4	137,7	139,7	133,6	129,5
Жамбыл	212,2	215,4	220,2	233,7	229,1
Қарағанды	208,9	209,7	211,1	213,3	222,3
Қостанай	194,5	197,4	199,1	203,6	204,9
Қызылорда	159,2	139,5	139,4	141,1	143,2
Оңтүстік Қазақстан	161,1	154,6	156,6	167,3	168,7
Павлодар	199,0	214,6	235,1	235,9	227,4
Солтүстік Қазақстан	189,5	193,4	196,7	195,3	189,6
Шығыс Қазақстан	186,0	192,7	197,6	205,5	205,8
Астана қаласы	176,2	160,7	161,7	178,5	159,3
Алматы қаласы	159,5	159,5	159,9	158,1	158,5

### 3.81 Күнбағыс тұқымдарының түсімі Урожайность семян подсолнечника

бір гектардан центнер

центнеров с одного гектара

	2013	2014	2015	2016	2017
<b>Шаруашылықтардың барлық санаттары</b>					
<b>Все категории хозяйств</b>					
<b>Қазақстан Республикасы</b>	7,0	6,7	7,6	9,3	10,2
Ақмола	4,2	3,4	5,2	8,5	9,6
Ақтөбе	3,1	4,4	2,5	5,5	3,9
Алматы	8,5	9,6	9,5	10,1	10,1
Батыс Қазақстан	3,9	5,4	4,8	9,7	8,1
Жамбыл	13,6	12,2	12,2	14,4	15,0
Қарағанды	15,0	17,1	18,3	2,0	12,6
Қостанай	7,7	7,2	7,2	8,8	7,9
Қызылорда	14,9	18,1	16,6	17,4	6,8
Оңтүстік Қазақстан	14,6	14,4	14,3	14,9	14,2
Павлодар	4,7	3,3	5,4	5,8	6,2
Солтүстік Қазақстан	10,3	7,7	8,9	11,0	13,9
Шығыс Қазақстан	8,1	7,8	8,8	11,1	12,5
<b>Ауыл шаруашылығы кәсіпорындары</b>					
<b>Сельхозпредприятия</b>					
<b>Қазақстан Республикасы</b>	7,5	6,7	8,1	10,0	10,5
Ақмола	4,5	3,3	5,3	8,7	9,6
Ақтөбе	3,1	4,8	3,2	7,2	4,2
Алматы	5,9	4,0	5,9	7,3	6,3
Батыс Қазақстан	3,2	5,1	6,0	8,0	8,8
Жамбыл	4,0	12,3	5,0	4,2	10,2
Қарағанды	-	-	-	4,4	15,2
Қостанай	6,8	6,5	6,9	9,3	7,6
Қызылорда	-	-	-	17,5	-
Оңтүстік Қазақстан	11,2	10,1	10,5	10,2	14,3
Павлодар	4,4	2,3	3,8	4,8	4,0
Солтүстік Қазақстан	10,2	7,5	8,8	10,8	14,0
Шығыс Қазақстан	10,2	9,6	11,0	12,7	13,6

	2013	2014	2015	2016	2017
<b>Дара кәсіпкерлер және шаруа немесе фермер қожалықтары</b>					
<b>Индивидуальные предприниматели и крестьянские или фермерские хозяйства</b>					
<b>Қазақстан Республикасы</b>	6,7	6,7	7,3	8,9	10,0
Ақмола	3,0	3,7	3,8	3,2	4,7
Ақтөбе	3,0	3,9	1,7	4,1	3,7
Алматы	8,6	9,8	10,0	10,4	10,9
Батыс Қазақстан	4,2	5,5	4,0	10,6	7,6
Жамбыл	13,5	12,1	12,2	14,6	15,1
Қарағанды	15,0	-	-	1,8	12,0
Қостанай	8,6	8,1	7,8	7,9	8,8
Қызылорда	18,0	-	-	20,7	6,7
Оңтүстік Қазақстан	15,4	15,8	14,9	15,6	13,8
Павлодар	4,8	3,5	5,7	6,1	7,0
Солтүстік Қазақстан	11,4	10,6	11,5	12,2	12,6
Шығыс Қазақстан	7,3	7,2	7,9	10,3	12,0
<b>Жұртшылық шаруашылығы</b>					
<b>Хозяйства населения</b>					
<b>Қазақстан Республикасы</b>	14,5	15,4	15,1	15,7	15,8
Алматы	12,6	13,3	12,6	12,7	13,1
Жамбыл	16,0	12,3	11,1	11,5	12,1
Қарағанды	17,1	17,1	18,3	18,3	18,5
Қостанай	-	9,5	-	15,0	15,0
Қызылорда	14,8	18,1	16,6	10,8	11,5
Оңтүстік Қазақстан	16,2	16,6	17,0	18,2	18,2
Шығыс Қазақстан	13,0	14,9	16,3	-	-

### 3.82 Темекінің түсімі Урожайность табака

бір гектардан центнер

центнеров с одного гектара

	2013	2014	2015	2016	2017
<b>Шаруашылықтардың барлық санаттары</b>					
<b>Все категории хозяйств</b>					
<b>Қазақстан Республикасы</b>	22,6	29,6	30,4	28,3	34,4
Алматы	20,9	-	-	-	-
Жамбыл	12,5	-	-	-	-
Оңтүстік Қазақстан	25,2	29,6	30,4	28,3	34,4
<b>Ауыл шаруашылығы кәсіпорындары</b>					
<b>Сельхозпредприятия</b>					
<b>Қазақстан Республикасы</b>	23,3	30,0	30,0	10,0	20,0
Оңтүстік Қазақстан	23,3	30,0	30,0	10,0	20,0
<b>Дара кәсіпкерлер және шаруа немесе фермер қожалықтары</b>					
<b>Индивидуальные предприниматели и крестьянские или фермерские хозяйства</b>					
<b>Қазақстан Республикасы</b>	22,6	30,4	30,3	29,1	34,5
Алматы	20,9	-	-	-	-
Жамбыл	12,5	-	-	-	-
Оңтүстік Қазақстан	25,6	30,4	30,3	29,1	34,5

Жалғасы

Продолжение

	2013	2014	2015	2016	2017
<b>Жұртшылық шаруашылығы</b>					
<b>Хозяйства населения</b>					
<b>Қазақстан Республикасы</b>	20,3	21,3	31,4	23,3	34,5
Оңтүстік Қазақстан	20,3	21,3	31,4	23,3	34,5

### 3.83 Қант қызылшасының түсімі Урожайность свеклы сахарной

бір гектардан центнер

центнеров с одного гектара

	2013	2014	2015	2016	2017
<b>Шаруашылықтардың барлық санаттары</b>					
<b>Все категории хозяйств</b>					
<b>Қазақстан Республикасы</b>	267,7	240,6	232,5	285,5	274,4
Алматы	273,5	204,5	268,6	344,6	328,4
Жамбыл	256,5	274,1	196,1	216,3	229,3
Қостанай	-	-	-	33,0	-
Оңтүстік Қазақстан	150,0	123,9	158,2	150,0	-
Солтүстік Қазақстан	-	-	10,0	277,7	277,7
<b>Ауыл шаруашылығы кәсіпорындары</b>					
<b>Сельхозпредприятия</b>					
<b>Қазақстан Республикасы</b>	309,7	274,5	211,2	247,8	217,0
Алматы	292,5	129,1	285,9	249,3	232,5
Жамбыл	328,5	324,5	143,0	228,7	186,0
Солтүстік Қазақстан	-	-	-	277,7	277,7
<b>Дара кәсіпкерлер және шаруа немесе фермер қожалықтары</b>					
<b>Индивидуальные предприниматели и крестьянские или фермерские хозяйства</b>					
<b>Қазақстан Республикасы</b>	262,3	227,6	237,3	293,0	289,0
Алматы	273,8	221,3	269,7	360,6	352,2
Жамбыл	236,3	235,4	205,0	214,4	238,2
Оңтүстік Қазақстан	150,0	150,0	158,7	-	-
Солтүстік Қазақстан	-	-	10,0	-	-
<b>Жұртшылық шаруашылығы</b>					
<b>Хозяйства населения</b>					
<b>Қазақстан Республикасы</b>	140,0	121,0	32,6	148,7	-
Алматы	140,0	-	31,9	-	-
Қостанай	-	-	-	33,0	-
Оңтүстік Қазақстан	-	121,0	121,0	150,0	-

### 3.84 Мақтаның түсімі Урожайность хлопка

бір гектардан центнер

центнеров с одного гектара

	2013	2014	2015	2016	2017
<b>Шаруашылықтардың барлық санаттары</b>					
<b>Все категории хозяйств</b>					
<b>Қазақстан Республикасы</b>	28,7	25,1	27,8	26,2	24,4
Оңтүстік Қазақстан	28,7	25,1	27,8	26,2	24,4



	2013	2014	2015	2016	2017
<b>Ауыл шаруашылығы кәсіпорындары</b>					
<b>Сельхозпредприятия</b>					
Қазақстан Республикасы	21,7	22,4	24,4	26,0	26,1
Оңтүстік Қазақстан	21,7	22,4	24,4	26,0	26,1
<b>Дара кәсіпкерлер және шаруа немесе фермер қожалықтары</b>					
<b>Индивидуальные предприниматели и крестьянские или фермерские хозяйства</b>					
Қазақстан Республикасы	29,1	25,3	28,0	26,2	24,3
Оңтүстік Қазақстан	29,1	25,3	28,0	26,2	24,3
<b>Жұртшылық шаруашылығы</b>					
<b>Хозяйства населения</b>					
Қазақстан Республикасы	31,3	29,2	28,7	-	-
Оңтүстік Қазақстан	31,3	29,2	28,7	-	-

### 3.85 Ашық топырақта өсірілген көкөністердің түсімі Урожайность овощей открытого грунта

бір гектардан центнер

центнеров с одного гектара

	2013	2014	2015	2016	2017
<b>Шаруашылықтардың барлық санаттары</b>					
<b>Все категории хозяйств</b>					
Қазақстан Республикасы	238,7	243,0	245,8	250,0	253,7
Ақмола	139,4	142,0	143,4	161,1	172,5
Ақтөбе	174,2	179,6	174,7	160,9	164,9
Алматы	278,9	286,2	291,9	290,0	293,0
Атырау	236,3	259,6	282,6	279,4	278,6
Батыс Қазақстан	146,7	145,4	141,9	138,7	148,3
Жамбыл	225,5	239,9	246,5	263,9	264,6
Қарағанды	298,8	313,7	314,0	311,6	345,2
Қостанай	301,6	313,3	313,0	320,3	313,0
Қызылорда	172,5	158,3	154,3	165,8	165,2
Маңғыстау	183,3	86,1	94,9	98,2	100,6
Оңтүстік Қазақстан	209,0	201,6	204,8	205,4	212,5
Павлодар	294,4	316,0	324,6	329,3	304,7
Солтүстік Қазақстан	371,2	374,4	380,4	386,4	358,6
Шығыс Қазақстан	252,8	260,6	256,6	276,8	276,8
Астана қаласы	249,5	220,3	213,9	182,0	167,3
Алматы қаласы	222,9	222,7	222,9	225,2	234,8
<b>Ауыл шаруашылығы кәсіпорындары</b>					
<b>Сельхозпредприятия</b>					
Қазақстан Республикасы	210,2	232,0	230,6	225,1	244,7
Ақмола	80,5	150,6	165,0	161,6	220,1
Ақтөбе	242,2	183,2	138,2	204,5	227,1
Алматы	374,9	389,6	388,1	367,5	390,0
Атырау	106,6	114,5	338,0	324,3	143,4
Батыс Қазақстан	126,9	188,1	94,6	96,5	125,3
Жамбыл	84,1	79,1	122,6	92,6	116,6
Қарағанды	97,5	222,6	120,4	97,5	154,8
Қостанай	358,1	429,8	357,5	362,4	399,7

Жалғасы

Продолжение

	2013	2014	2015	2016	2017
Қызылорда	5,3	79,3	82,8	138,1	131,1
Маңғыстау	90,9	131,7	207,3	276,6	445,0
Оңтүстік Қазақстан	147,2	163,9	162,5	171,5	233,3
Павлодар	104,2	250,1	262,1	273,9	177,1
Солтүстік Қазақстан	200,7	198,0	229,9	267,5	258,2
Шығыс Қазақстан	289,6	315,0	358,3	431,5	415,0
Астана қаласы	-	66,8	91,3	-	-
<b>Дара кәсіпкерлер және шаруа немесе фермер қожалықтары</b>					
<b>Индивидуальные предприниматели и крестьянские или фермерские хозяйства</b>					
<b>Қазақстан Республикасы</b>	250,0	252,0	257,3	260,9	265,9
Ақмола	168,0	111,4	94,5	165,1	106,3
Ақтөбе	156,2	173,0	152,9	169,7	173,8
Алматы	282,5	288,7	293,7	293,1	295,9
Атырау	219,9	329,8	325,7	304,2	316,3
Батыс Қазақстан	165,3	142,3	151,5	143,3	175,6
Жамбыл	254,8	266,5	270,2	281,0	283,5
Қарағанды	348,9	348,6	359,0	390,3	433,2
Қостанай	281,2	301,0	328,7	340,4	285,7
Қызылорда	173,0	155,1	155,7	159,4	165,9
Маңғыстау	186,7	84,4	91,9	91,1	97,5
Оңтүстік Қазақстан	216,3	204,7	211,1	208,9	215,0
Павлодар	303,5	324,5	343,7	341,5	327,5
Солтүстік Қазақстан	251,9	240,5	287,3	303,0	233,2
Шығыс Қазақстан	232,1	250,1	238,2	272,1	274,8
Астана	115,8	-	-	-	-
Алматы қаласы	-	-	-	250,0	-
<b>Жұртшылық шаруашылығы</b>					
<b>Хозяйства населения</b>					
<b>Қазақстан Республикасы</b>	231,9	235,1	235,4	240,1	240,3
Ақмола	141,6	146,4	149,2	160,3	178,8
Ақтөбе	177,1	180,9	180,1	157,4	160,2
Алматы	255,0	262,6	270,9	271,9	274,8
Атырау	259,0	223,5	234,0	254,4	255,7
Батыс Қазақстан	141,2	146,0	139,5	137,9	136,0
Жамбыл	198,6	216,2	219,0	235,9	234,9
Қарағанды	303,0	305,6	308,5	310,1	312,8
Қостанай	302,9	307,9	305,9	310,4	315,3
Қызылорда	172,7	158,5	154,4	166,4	165,5
Маңғыстау	193,8	122,0	118,6	108,4	76,1
Оңтүстік Қазақстан	212,2	203,3	203,5	208,4	204,4
Павлодар	288,0	303,1	287,0	300,5	307,2
Солтүстік Қазақстан	383,9	390,4	392,9	395,5	373,6
Шығыс Қазақстан	257,1	262,3	260,0	271,7	273,1
Астана қаласы	273,1	265,6	250,2	182,0	167,3
Алматы қаласы	222,9	222,7	222,9	225,0	234,8

### 3.86 Бақша дақылдарының түсімі Урожайность культур бахчевых

бір гектардан центнер

центнеров с одного гектара

	2013	2014	2015	2016	2017
<b>Шаруашылықтардың барлық санаттары</b>					
<b>Все категории хозяйств</b>					
<b>Қазақстан Республикасы</b>	212,4	217,1	221,0	221,4	224,2
Ақмола	71,5	153,0	151,9	135,9	67,0
Ақтөбе	186,8	194,0	179,4	160,9	158,7
Алматы	223,2	227,4	229,0	232,2	241,7
Атырау	229,9	292,5	290,4	285,9	290,9
Батыс Қазақстан	151,7	149,7	145,7	139,2	142,9
Жамбыл	259,3	258,5	257,7	265,2	265,7
Қарағанды	164,6	157,8	135,7	161,1	137,2
Қостанай	69,5	76,0	41,4	71,4	82,1
Қызылорда	184,2	174,3	179,9	189,7	188,4
Маңғыстау	168,2	64,5	64,9	115,2	144,7
Оңтүстік Қазақстан	209,2	215,3	221,6	214,7	218,1
Павлодар	254,4	294,5	253,9	267,6	288,5
Солтүстік Қазақстан	-	-	100,0	-	-
Шығыс Қазақстан	267,3	267,0	284,5	282,7	245,9
<b>Ауыл шаруашылығы кәсіпорындары</b>					
<b>Сельхозпредприятия</b>					
<b>Қазақстан Республикасы</b>	147,0	153,2	152,2	180,5	162,5
Ақмола	6,8	3,4	3,3	-	-
Ақтөбе	102,9	210,4	32,3	144,4	111,8
Алматы	134,2	154,9	147,7	161,9	186,5
Атырау	87,7	196,4	219,7	120,7	151,8
Батыс Қазақстан	113,4	12,3	100,0	51,3	88,3
Жамбыл	207,4	183,4	85,3	103,8	113,2
Қостанай	4,1	4,7	-	130,9	-
Қызылорда	78,0	173,2	170,8	184,8	55,1
Маңғыстау	61,0	107,4	100,0	169,5	156,0
Оңтүстік Қазақстан	148,9	148,7	155,7	164,8	88,9
Павлодар	100,0	-	180,0	197,1	150,2
Солтүстік Қазақстан	-	-	100,0	-	196,0
Шығыс Қазақстан	87,3	57,4	364,9	288,7	204,9
<b>Дара кәсіпкерлер және шаруа немесе фермер қожалықтары</b>					
<b>Индивидуальные предприниматели и крестьянские или фермерские хозяйства</b>					
<b>Қазақстан Республикасы</b>	223,4	228,8	232,9	232,0	237,4
Ақмола	82,5	173,6	199,5	140,1	58,1
Ақтөбе	191,4	193,4	189,2	166,4	171,4
Алматы	247,2	246,3	257,5	261,3	262,5
Атырау	239,5	318,3	333,9	324,0	333,4
Батыс Қазақстан	156,4	142,6	139,2	139,4	147,4
Жамбыл	267,5	268,8	268,2	269,8	272,2
Қарағанды	105,2	124,7	95,3	140,3	122,3
Қостанай	89,7	68,1	26,8	54,3	61,5
Қызылорда	175,6	168,9	159,4	171,3	169,8
Маңғыстау	172,6	64,0	64,5	114,1	145,6
Оңтүстік Қазақстан	216,5	224,6	231,4	224,7	229,2

Жалғасы

Продолжение

	2013	2014	2015	2016	2017
Павлодар	257,9	296,9	257,8	274,6	289,0
Шығыс Қазақстан	260,8	261,4	281,4	276,8	270,6
<b>Жұртшылық шаруашылығы</b>					
<b>Хозяйства населения</b>					
<b>Қазақстан Республикасы</b>	188,9	185,6	192,1	198,6	200,5
Ақмола	148,7	142,3	164,0	129,1	167,9
Ақтөбе	197,3	194,9	152,4	147,8	145,5
Алматы	195,8	222,2	214,6	215,8	217,7
Атырау	231,7	241,5	163,6	213,4	206,4
Батыс Қазақстан	149,5	158,1	151,0	139,6	138,4
Жамбыл	217,2	215,2	254,6	260,1	256,0
Қарағанды	227,7	214,8	215,0	211,2	200,0
Қостанай	85,6	121,5	126,9	133,7	131,8
Қызылорда	185,6	175,5	185,5	194,9	194,8
Маңғыстау	214,3	148,6	152,5	153,3	153,5
Оңтүстік Қазақстан	171,3	164,8	176,0	180,2	181,3
Павлодар	126,8	216,9	202,4	222,3	237,0
Шығыс Қазақстан	310,3	308,5	291,5	291,7	334,1

### 3.87 Жүзімнің түсімі Урожайность винограда

бір гектардан центнер

центнеров с одного гектара

	2013	2014	2015	2016	2017
<b>Шаруашылықтардың барлық санаттары</b>					
<b>Все категории хозяйств</b>					
<b>Қазақстан Республикасы</b>	60,8	58,0	49,3	60,8	58,5
Ақмола	-	-	-	34,5	57,8
Ақтөбе	41,8	42,5	44,7	51,8	59,1
Алматы	37,3	38,0	44,6	50,7	47,4
Атырау	20,2	34,0	33,5	2,1	1,4
Батыс Қазақстан	50,4	54,6	39,0	41,6	42,3
Жамбыл	50,3	50,0	43,5	65,1	66,4
Қарағанды	92,6	92,4	79,7	84,9	84,6
Қостанай	59,4	67,3	69,2	71,2	72,1
Қызылорда	32,8	34,3	58,4	60,0	54,2
Маңғыстау	28,1	30,7	35,1	30,1	34,0
Оңтүстік Қазақстан	79,4	71,8	51,5	65,8	63,0
Павлодар	96,0	97,6	70,6	101,9	103,4
Шығыс Қазақстан	76,2	83,5	86,6	74,3	77,7
Астана қаласы	97,5	119,0	111,3	-	-
Алматы қаласы	89,2	89,2	89,2	89,2	89,6
<b>Ауыл шаруашылығы кәсіпорындары</b>					
<b>Сельхозпредприятия</b>					
<b>Қазақстан Республикасы</b>	34,3	32,3	27,5	27,3	23,0
Алматы	36,1	29,7	27,6	21,1	17,6
Оңтүстік Қазақстан	32,6	37,3	28,2	34,1	28,3
Алматы қаласы	66,7	-	-	-	-

	2013	2014	2015	2016	2017
<b>Дара кәсіпкерлер және шаруа немесе фермер қожалықтары</b>					
<b>Индивидуальные предприниматели и крестьянские или фермерские хозяйства</b>					
<b>Қазақстан Республикасы</b>	79,7	74,7	60,7	79,4	75,9
Алматы	37,2	49,2	68,8	88,9	84,7
Атырау	11,7	-	-	-	1,5
Жамбыл	58,7	59,7	55,3	47,7	48,8
Қызылорда	8,6	-	23,0	-	14,8
Маңғыстау	13,8	2,5	8,6	29,2	33,8
Оңтүстік Қазақстан	100,6	85,7	58,1	76,5	74,0
Шығыс Қазақстан	-	-	-	1,0	9,7
<b>Жұртшылық шаруашылығы</b>					
<b>Хозяйства населения</b>					
<b>Қазақстан Республикасы</b>	73,6	78,3	70,8	80,4	77,8
Ақмола	-	-	-	34,5	57,8
Ақтөбе	41,8	42,5	44,7	51,8	59,1
Алматы	54,1	61,7	73,8	79,1	79,8
Атырау	25,8	34,1	33,5	2,1	1,3
Батыс Қазақстан	50,4	54,6	39,0	41,6	42,3
Жамбыл	71,0	69,4	68,6	69,6	71,2
Қарағанды	92,6	92,4	79,7	84,9	84,6
Қостанай	59,4	67,3	69,2	71,2	72,1
Қызылорда	40,7	43,8	59,6	60,0	63,5
Маңғыстау	74,0	94,9	82,7	53,4	38,9
Оңтүстік Қазақстан	78,6	84,7	70,1	82,6	78,3
Павлодар	96,0	97,6	70,6	101,9	103,4
Шығыс Қазақстан	76,2	83,5	86,6	93,9	95,1
Астана қаласы	97,5	119,0	111,3	-	-
Алматы қаласы	89,2	89,2	89,2	89,2	89,6

### 3.88 Шекілдеуік пен дәнекті жемістердің түсімі Урожайность плодов семечковых и косточковых

бір гектардан центнер

центнеров с одного гектара

	2013	2014	2015	2016	2017
<b>Шаруашылықтардың барлық санаттары</b>					
<b>Все категории хозяйств</b>					
<b>Қазақстан Республикасы</b>	62,1	65,0	59,0	70,7	68,5
Ақмола	50,5	53,5	53,5	56,9	66,1
Ақтөбе	175,8	173,4	169,0	183,7	175,4
Алматы	51,6	60,1	67,0	71,6	69,8
Атырау	31,5	21,6	21,0	17,7	11,2
Батыс Қазақстан	62,9	70,3	56,9	60,5	57,5
Жамбыл	74,8	74,6	73,7	93,0	92,2
Қарағанды	65,5	66,8	71,0	72,2	73,5
Қостанай	63,1	59,8	63,8	67,7	70,2
Қызылорда	31,2	28,1	42,5	37,8	41,4
Маңғыстау	48,7	31,7	33,8	17,4	16,1
Оңтүстік Қазақстан	63,7	61,4	42,2	62,0	57,7
Павлодар	223,8	205,7	201,7	228,7	214,9

Жалғасы

Продолжение

	2013	2014	2015	2016	2017
Солтүстік Қазақстан	214,8	221,2	224,1	225,6	213,5
Шығыс Қазақстан	98,3	117,5	109,2	103,8	127,0
Астана қаласы	175,3	130,3	140,6	118,2	107,2
Алматы қаласы	49,2	45,3	45,3	46,7	46,6
<b>Ауыл шаруашылығы кәсіпорындары</b>					
<b>Сельхозпредприятия</b>					
<b>Қазақстан Республикасы</b>	17,4	14,4	13,4	20,3	25,1
Ақмола	2,7	1,2	1,1	1,5	1,5
Алматы	21,7	27,0	26,1	27,4	39,5
Атырау	-	14,6	15,1	18,4	0,8
Батыс Қазақстан	0,8	-	-	-	-
Жамбыл	27,4	17,3	3,5	13,0	42,0
Қостанай	1,6	1,0	1,1	2,6	0,9
Қызылорда	0,0	-	-	-	-
Оңтүстік Қазақстан	15,0	9,1	5,2	16,4	13,7
Солтүстік Қазақстан	6,9	1,4	-	-	-
Шығыс Қазақстан	4,1	-	-	-	-
Алматы қаласы	4,9	3,1	-	-	-
<b>Дара кәсіпкерлер және шаруа немесе фермер қожалықтары</b>					
<b>Индивидуальные предприниматели и крестьянские или фермерские хозяйства</b>					
<b>Қазақстан Республикасы</b>	57,7	63,9	59,5	74,5	71,3
Алматы	50,0	62,6	70,1	75,5	73,2
Атырау	25,0	47,3	23,1	6,2	6,6
Батыс Қазақстан	65,6	90,9	6,5	13,1	4,6
Жамбыл	69,4	68,5	67,9	96,8	90,9
Қызылорда	7,4	10,4	44,0	5,6	13,2
Маңғыстау	38,1	21,9	25,4	16,9	15,8
Оңтүстік Қазақстан	68,9	65,6	46,9	72,4	67,4
Шығыс Қазақстан	70,7	61,8	39,0	0,7	44,0
Алматы қаласы	3,7	-	-	-	-
<b>Жұртшылық шаруашылығы</b>					
<b>Хозяйства населения</b>					
<b>Қазақстан Республикасы</b>	77,3	76,2	70,5	81,7	82,1
Ақмола	52,2	55,6	55,5	59,4	68,9
Ақтөбе	175,8	173,4	169,0	183,7	175,4
Алматы	63,2	60,4	74,3	81,4	79,8
Атырау	60,8	51,8	45,5	47,0	47,4
Батыс Қазақстан	66,5	68,7	61,0	62,8	62,3
Жамбыл	88,3	91,9	87,1	101,1	99,9
Қарағанды	65,5	66,8	71,0	72,2	73,5
Қостанай	70,1	65,7	71,0	74,0	76,8
Қызылорда	35,8	35,3	41,9	49,1	51,2
Маңғыстау	96,8	66,7	53,9	31,5	28,8
Оңтүстік Қазақстан	75,3	72,7	49,1	66,2	66,2
Павлодар	223,8	205,7	201,7	228,7	214,9
Солтүстік Қазақстан	215,5	221,9	224,1	225,6	213,5
Шығыс Қазақстан	111,1	145,6	132,6	146,0	151,3
Астана қаласы	175,3	130,3	140,6	118,2	107,2
Алматы қаласы	49,7	49,7	49,7	49,7	49,6

### 3.89 Өзге де жемістер және жидектердің түсімі Урожайность ягод и плодов прочих

бір гектардан центнер

центнеров с одного гектара

	2013	2014	2015	2016	2017
<b>Шаруашылықтардың барлық санаттары</b>					
<b>Все категории хозяйств</b>					
<b>Қазақстан Республикасы</b>	75,0	80,2	81,6	81,5	84,2
Ақмола	50,1	51,9	53,5	55,1	61,8
Ақтөбе	139,2	139,4	132,9	118,6	108,5
Алматы	41,0	45,5	52,9	54,3	55,1
Атырау	1,0	6,2	6,2	6,7	7,4
Батыс Қазақстан	51,5	55,9	48,2	39,5	41,4
Жамбыл	72,0	80,4	85,4	94,5	93,0
Қарағанды	48,4	49,9	51,6	52,3	53,4
Қостанай	56,2	62,2	64,4	65,9	67,1
Қызылорда	67,9	40,7	17,8	65,7	91,8
Маңғыстау	94,7	74,2	84,0	34,0	139,3
Оңтүстік Қазақстан	52,4	53,6	47,4	53,9	64,1
Павлодар	123,8	120,2	118,0	128,2	135,3
Солтүстік Қазақстан	144,7	150,7	154,2	156,5	155,9
Шығыс Қазақстан	110,3	125,0	130,0	134,1	132,0
Астана қаласы	152,3	131,7	130,9	130,1	116,8
Алматы қаласы	44,4	44,7	44,6	44,6	43,5
<b>Ауыл шаруашылығы кәсіпорындары</b>					
<b>Сельхозпредприятия</b>					
<b>Қазақстан Республикасы</b>	13,1	14,7	7,4	11,6	10,0
Ақмола	-	0,1	7,0	7,0	1,0
Ақтөбе	-	-	-	29,0	14,0
Алматы	6,8	8,1	9,3	1,2	4,0
Қарағанды	-	304,1	109,0	132,0	51,0
Қостанай	3,8	0,6	1,6	0,9	0,1
Оңтүстік Қазақстан	43,8	39,9	16,0	20,0	20,6
Солтүстік Қазақстан	2,0	2,8	-	-	-
Шығыс Қазақстан	5,4	10,0	2,7	1,6	1,2
<b>Дара кәсіпкерлер және шаруа немесе фермер қожалықтары</b>					
<b>Индивидуальные предприниматели и крестьянские или фермерские хозяйства</b>					
<b>Қазақстан Республикасы</b>	49,1	47,7	45,9	47,0	55,6
Ақтөбе	-	-	-	0,7	2,5
Алматы	29,7	36,0	53,1	52,3	51,9
Атырау	0,4	2,1	25,0	22,8	25,8
Қарағанды	80,0	80,0	40,0	-	-
Қызылорда	-	50,0	-	-	-
Маңғыстау	-	-	-	-	350,0
Оңтүстік Қазақстан	57,2	55,5	42,0	45,8	67,0
Павлодар	-	-	-	-	20,0
Шығыс Қазақстан	60,0	200,0	-	7,9	16,4
<b>Жұртшылық шаруашылығы</b>					
<b>Хозяйства населения</b>					
<b>Қазақстан Республикасы</b>	79,0	83,9	85,2	85,6	88,3
Ақмола	51,4	53,1	53,7	55,3	62,1
Ақтөбе	139,2	139,4	132,9	130,8	130,8

Жалғасы

Продолжение

	2013	2014	2015	2016	2017
Алматы	44,3	48,2	53,3	56,0	57,2
Атырау	1,3	7,5	1,5	1,5	1,5
Батыс Қазақстан	51,5	55,9	48,2	39,5	41,4
Жамбыл	72,0	80,4	85,4	94,5	93,0
Қарағанды	48,1	49,8	51,6	52,3	53,4
Қостанай	61,4	68,1	70,4	71,8	73,1
Қызылорда	67,9	11,8	17,8	65,7	91,8
Маңғыстау	94,7	74,2	84,0	34,0	34,0
Оңтүстік Қазақстан	47,3	53,3	55,3	59,1	67,0
Павлодар	123,8	120,2	118,0	128,2	136,1
Солтүстік Қазақстан	145,3	151,3	154,2	156,5	155,9
Шығыс Қазақстан	110,6	124,9	130,7	135,8	133,4
Астана қаласы	152,3	131,7	130,9	130,1	116,8
Алматы қаласы	44,7	44,7	44,6	44,6	43,5



## Жеке ауылшаруашылық дақылдарының түсімділігі Урожайность отдельных сельскохозяйственных культур

1 гектардан центнер

центнеров с 1 гектара

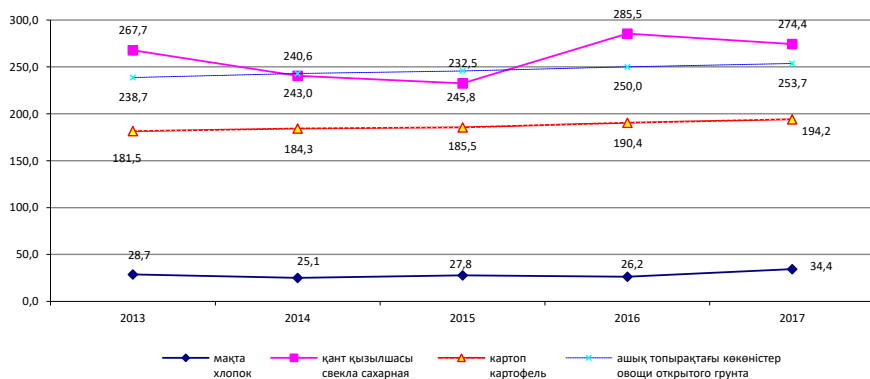
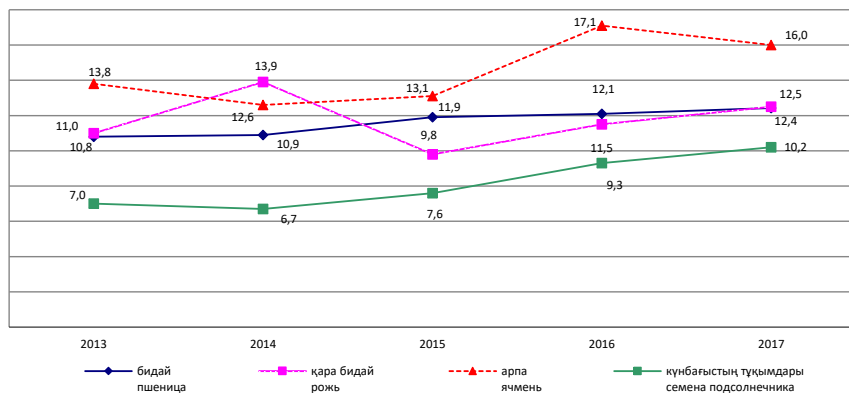

**3.90 Ауылшаруашылық кәсіпорындарымен минералдық және органикалық тыңайтқыштармен тыңайтылған аудан  
Площадь, удобренная минеральными и органическими удобрениями сельскохозяйственными предприятиями**

сектор	Минералдық тыңайтқыш Минеральные удобрения					Органикалық тыңайтқыш Органические удобрения					гектароо
	2013	2014	2015	2016	2017	2013	2014	2015	2016	2017	
<b>Қазақстан Республикасы</b>											
Ақмола	1 067 286,0	1 244 570,7	1 149 830,2	1 303 096,4	1 634 491,2	39 537,7	23 274,7	39 411,9	61 020,3	91 560,4	
Ақтөбе	117 984,4	197 665,0	305 077,5	342 634,0	406 905,5	4 365,0	3 754,0	17 024,0	21 396,0	40 828,0	
Алматы	3 768,0	2 878,6	4 285,0	5 200,5	7 508,0	-	-	338,5	381,0	480,3	
Атырау	24 269,3	33 255,4	16 428,0	21 896,1	27 862,1	4 742,0	3 104,0	628,5	4 788,2	4 774,6	
Батыс Қазақстан	43,9	35,0	579,2	463,4	1 502,5	-	13,0	210,0	-	-	
Жамбыл	100,0	1 204,0	783,5	2 318,5	423,0	-	-	-	-	-	
Қарағанды	6 272,1	3 867,3	4 419,0	7 878,2	4 385,0	10,0	-	162,0	405,0	421,0	
Қостанай	34 228,6	49 091,0	32 657,0	10 730,0	51 311,8	509,0	800,0	1 007,0	150,0	2 200,0	
Қызылорда	413 677,0	453 622,5	161 777,1	132 689,9	160 059,5	87,0	230,0	490,2	2 362,0	13 005,0	
Маңғыстау	41 786,0	43 962,0	40 640,0	38 881,0	42 484,0	-	-	-	-	-	
Оңтүстік Қазақстан	8,0	5,0	16,2	20,0	16,0	16,7	15,0	8,2	1,0	-	
Павлодар	30 624,4	42 722,5	67 501,0	57 719,4	82 756,5	21,8	769,5	3 102,0	1 997,0	3 137,5	
Солтүстік Қазақстан	13 130,0	17 122,3	13 258,0	14 182,3	35 506,0	497,0	759,0	7 902,0	8 515,0	8 705,0	
Шығыс Қазақстан	352 783,0	361 312,0	442 941,0	609 473,0	716 104,4	28 855,0	10 528,0	3 949,0	15 309,0	13 932,0	
Ұлытау	28 611,3	37 825,4	59 467,7	59 010,1	97 666,9	434,2	3 302,0	4 590,5	5 716,1	4 077,0	

гектар

гектаров

**3.91 Ауылшаруашылық кәсіпорындарымен ауылшаруашылық дақылдарына  
минералдық және органикалық тыңайтқыштарды себу  
Внесение минеральных и органических удобрений под сельскохозяйственные  
культуры сельскохозяйственными предприятиями**

коректі заттардың 100% қайта есептегенде, мың тонна                      в пересчете на 100% питательных веществ, тыс. тонн

	Минералдық тыңайтқыш Минеральные удобрения					Органикалық тыңайтқыш Органические удобрения				
	2013	2014	2015	2016	2017	2013	2014	2015	2016	2017
<b>Қазақстан Республикасы</b>	48,4	60,1	60,2	63,3	104,4	132,7	145,2	176,2	334,8	463,6
Ақмола	5,1	9,3	15,8	14,0	40,1	36,9	48,2	63,1	45,3	79,4
Ақтөбе	0,0	0,0	0,2	0,2	0,3	-	-	10,6	45,2	45,1
Алматы	3,3	3,7	3,1	3,5	4,1	50,0	9,2	5,8	37,5	34,6
Атырау	0,0	0,0	0,2	0,1	0,1	0,0	1,6	2,0	-	-
Батыс Қазақстан	0,0	0,2	0,1	0,2	0,2	-	-	-	-	-
Жамбыл	0,8	0,4	2,6	0,8	1,1	0,3	-	16,2	16,2	5,5
Қарағанды	1,4	2,0	0,9	1,0	1,7	0,6	0,5	1,2	0,1	6,5
Қостанай	17,0	15,4	3,1	4,3	5,4	4,5	19,9	17,9	27,8	150,9
Қызылорда	4,5	9,3	7,3	8,5	9,3	-	-	-	-	-
Маңғыстау	0,0	0,1	0,1	0,0	0,0	0,0	0,0	0,0	0,3	-
Оңтүстік Қазақстан	2,0	3,5	5,1	5,1	7,2	0,1	5,1	10,4	34,8	58,6
Павлодар	0,6	0,8	0,7	1,1	2,2	5,9	15,4	17,3	67,0	39,6
Солтүстік Қазақстан	12,2	11,8	17,1	20,4	24,3	20,0	18,1	13,8	37,9	19,4
Шығыс Қазақстан	1,4	3,4	3,9	4,2	8,2	14,4	27,1	17,9	22,7	24,0
Астана қаласы		0,0	0,0	0,0	0,0	-	-	-	-	-
Алматы қаласы	-	-	-	-	0,2	-	0,0	-	-	0,0

#### 4. Мал шаруашылығы Животноводство

##### 4.1 2017 жылы ірі қара малдың қолда бары бойынша ауылшаруашылық кәсіпорындарының топтамасы Группировка сельскохозяйственных предприятий по наличию крупного скота в 2017 году

	ІҚМ бар ауылшаруашылық кәсіпорындардың саны, бірлік Количество сель- скохозяйственных предприятий, имеющих КРС, единиц	Одан Из них									
		10 басқа дейін до 10 голов		11-нан 50 басқа дейін от 11 до 50 голов		51-ден 100 басқа дейін от 51 до 100 голов		101-ден 500 басқа дейін		500 бастан жоғары более 500 голов	
		ауылша- руашылық кәсіпорын- дары-ның бас саны, бірлік общее количество сельскохо- зяйственных предприя- тий, единиц	ІҚМ жал- пы саны, бас общее количество поголо- вье КРС, голов	ауылша- руашылық кәсіпорын- дары-ның бас саны, бірлік общее количество сельскохо- зяйственных предприя- тий, единиц	ІҚМ жал- пы саны, бас общее количество поголо- вье КРС, голов	ауылша- руашылық кәсіпорын- дары-ның бас саны, бірлік общее количество сельскохо- зяйственных предприя- тий, единиц	ІҚМ жал- пы саны, бас общее количество поголо- вье КРС, голов	ауылша- руашылық кәсіпорын- дары-ның бас саны, бірлік общее количество сельскохо- зяйственных предприя- тий, единиц	ІҚМ жал- пы саны, бас общее количество поголо- вье КРС, голов	ауылша- руашылық кәсіпорын- дары-ның бас саны, бірлік общее количество сельскохо- зяйственных предприя- тий, единиц	ІҚМ жал- пы саны, бас общее количество поголо- вье КРС, голов
<b>Қазақстан Республикасы</b>	1 933	221	1 232	384	11 461	337	24 733	753	171 077	298	454 385
Ақмола	399	51	275	65	1 926	66	4 841	160	37 712	57	74 768
Ақтөбе	149	12	70	45	1 316	33	2 546	50	10 000	9	29 325
Алматы	124	7	44	23	717	22	1 560	41	9 739	31	64 893
Атырау	14	2	11	7	222	1	85	2	589	2	1 630
Батыс Қазақстан	182	6	39	30	921	37	2 722	92	20 996	17	17 446
Жамбыл	32	2	3	7	179	-	-	15	3 798	8	13 880
Қарағанды	90	16	78	17	478	16	1 229	34	7 288	7	6 677
Қостанай	243	28	127	56	1 791	32	2 356	69	16 111	58	94 077
Қызылорда	34	6	35	7	155	12	853	8	2 305	1	1 632
Маңғыстау	1	-	-	-	-	-	-	1	198	-	-
Оңтүстік Қазақстан	185	20	131	46	1 329	29	2 219	77	16 418	14	19 180
Павлодар	81	6	53	14	475	9	658	32	7 329	20	35 866
Солтүстік Қазақстан	284	44	269	43	1 144	48	3 321	103	22 939	46	59 448
Шығыс Қазақстан	173	21	97	24	808	31	2 259	69	15 655	28	35 563
Астана қаласы	2	-	-	1	38	1	84	-	-	-	-





4.4 2017 жылы қой мен ешкінің қолда бары бойынша жеке кәсіпкерлерді және құрылымдық бөлімшелерді есепке ала отырып, дара кәсіпкерлер және шаруа немесе фермер қожалықтарының топтамасы

[illegible]

#### 4.5 Жыл соңына мал мен құс саны

##### Численность скота и птицы на конец года

мың бас

тыс. голов

	2013	2014	2015	2016	2017	
<b>Шаруашылықтардың барлық санаттары</b>						
<b>Все категории хозяйств</b>						
Ірі қара мал	5 851,2	6 032,7	6 183,9	6 413,2	6 764,2	Крупный рогатый скот
Қой мен ешкі	17 560,6	17 914,6	18 015,5	18 184,2	18 323,0	Овцы и козы
Жылқы	1 784,5	1 937,9	2 070,3	2 259,2	2 415,7	Лошади
Шошқа	922,3	884,7	887,6	834,2	815,1	Свиньи
Құс	34 173,1	35 020,0	35 632,9	36 910,1	39 913,5	Птица
Түйе	160,9	165,9	170,5	180,1	193,1	Верблюды
<b>Ауыл шаруашылығы кәсіпорындары</b>						
<b>Сельхозпредприятия</b>						
Ірі қара мал	423,1	459,3	507,5	581,4	662,9	Крупный рогатый скот
Қой мен ешкі	804,5	777,2	764,1	770,8	835,1	Овцы и козы
Жылқы	110,8	118,7	125,1	134,5	146,8	Лошади
Шошқа	252,6	262,0	273,5	247,1	221,1	Свиньи
Құс	21 419,5	22 821,8	23 501,1	25 529,1	28 732,7	Птица
Түйе	15,4	15,6	14,7	14,4	13,6	Верблюды
<b>Дара кәсіпкерлер және шаруа немесе фермер қожалықтары</b>						
<b>Индивидуальные предприниматели и крестьянские или фермерские хозяйства</b>						
Ірі қара мал	1 393,6	1 656,9	1 790,3	2 035,6	2 224,1	Крупный рогатый скот
Қой мен ешкі	5 760,0	6 253,8	6 392,4	6 674,5	6 731,4	Овцы и козы
Жылқы	678,7	779,3	878,5	982,9	1 054,0	Лошади
Шошқа	107,3	101,7	106,0	111,9	110,5	Свиньи
Құс	353,5	448,2	435,3	444,1	478,5	Птица
Түйе	53,8	59,3	64,3	69,6	77,3	Верблюды
<b>Жұртшылық шаруашылығы</b>						
<b>Хозяйства населения</b>						
Ірі қара мал	4 034,5	3 916,5	3 886,1	3 796,2	3 877,2	Крупный рогатый скот
Қой мен ешкі	10 996,2	10 883,5	10 859,0	10 738,9	10 762,5	Овцы и козы
Жылқы	995,0	1 040,0	1 066,6	1 141,7	1 214,9	Лошади
Шошқа	562,4	521,1	508,1	475,2	483,6	Свиньи
Құс	12 400,1	11 750,1	11 696,5	10 936,8	10 702,3	Птица
Түйе	91,7	91,0	91,5	96,1	102,3	Верблюды

#### 4.6 Жыл соңына ірі қара мал саны

##### Численность крупного рогатого скота на конец года

мың бас

тыс. голов

	2013	2014	2015	2016	2017
<b>Шаруашылықтардың барлық санаттары</b>					
<b>Все категории хозяйств</b>					
Қазақстан Республикасы	5 851,2	6 032,7	6 183,9	6 413,2	6 764,2
Ақмола	357,5	374,7	383,6	393,6	404,2
Ақтөбе	381,0	378,5	384,9	406,0	432,6
Алматы	852,5	882,3	899,7	928,4	963,8
Атырау	145,8	148,6	150,5	152,5	157,2
Батыс Қазақстан	417,2	456,2	470,5	499,8	542,5



	2013	2014	2015	2016	2017
Жамбыл	300,1	306,0	315,6	329,9	359,3
Қарағанды	443,3	467,1	472,5	480,2	506,2
Қостанай	402,5	415,5	420,7	427,0	440,7
Қызылорда	248,9	257,8	269,0	288,6	309,6
Маңғыстау	14,2	15,1	13,6	15,0	17,8
Оңтүстік Қазақстан	838,7	830,2	848,0	901,5	994,8
Павлодар	375,0	379,5	385,5	388,8	392,9
Солтүстік Қазақстан	297,6	315,0	327,3	330,4	343,5
Шығыс Қазақстан	769,3	802,1	839,4	868,2	895,4
Астана қаласы	1,1	0,7	0,6	0,5	0,5
Алматы қаласы	6,6	3,5	2,7	2,9	3,1

**Ауыл шаруашылығы кәсіпорындары****Сельхозпредприятия**

<b>Қазақстан Республикасы</b>	423,1	459,3	507,5	581,4	662,9
Ақмола	82,8	94,6	105,7	118,9	119,5
Ақтөбе	24,8	24,8	24,5	33,4	43,3
Алматы	40,7	47,7	60,5	65,3	77,0
Атырау	1,5	2,0	2,6	2,1	2,5
Батыс Қазақстан	10,1	11,3	18,6	27,5	42,1
Жамбыл	6,6	8,4	13,1	12,1	17,9
Қарағанды	7,7	7,8	8,4	10,3	15,8
Қостанай	107,1	105,7	103,2	116,4	114,5
Қызылорда	3,0	2,6	3,0	3,2	5,0
Маңғыстау	-	0,0	0,0	0,0	0,2
Оңтүстік Қазақстан	13,8	21,8	24,7	31,3	39,2
Павлодар	34,6	41,1	42,7	43,4	44,4
Солтүстік Қазақстан	58,8	62,8	70,7	81,0	87,1
Шығыс Қазақстан	31,1	28,4	29,8	36,5	54,4
Астана қаласы	0,7	0,3	0,1	0,1	0,1

**Дара кәсіпкерлер және шаруа немесе фермер қожалықтары****Индивидуальные предприниматели и крестьянские или фермерские хозяйства**

<b>Қазақстан Республикасы</b>	1 393,6	1 656,9	1 790,3	2 035,6	2 224,1
Ақмола	39,5	45,2	49,9	58,6	63,7
Ақтөбе	100,9	115,5	127,1	152,5	167,8
Алматы	283,0	328,7	328,0	369,9	384,0
Атырау	35,0	42,2	45,8	52,4	55,7
Батыс Қазақстан	178,6	209,9	229,2	264,0	306,0
Жамбыл	61,8	83,1	92,5	116,1	137,2
Қарағанды	184,0	212,7	222,9	238,4	249,8
Қостанай	50,3	63,1	69,3	73,0	80,2
Қызылорда	38,7	48,0	58,4	80,9	94,0
Маңғыстау	4,7	4,7	4,7	5,3	6,4
Оңтүстік Қазақстан	39,7	50,9	57,9	70,4	86,8
Павлодар	89,8	106,1	116,3	128,1	136,8
Солтүстік Қазақстан	28,7	41,1	47,1	51,0	56,5
Шығыс Қазақстан	258,1	305,2	341,0	374,9	399,1
Астана қаласы	0,1	0,1	0,1	0,1	0,0
Алматы қаласы	0,6	0,5	0,1	0,0	0,1

Жалғасы

Продолжение

	2013	2014	2015	2016	2017
<b>Жұртшылық шаруашылығы</b>					
<b>Хозяйства населения</b>					
<b>Қазақстан Республикасы</b>	4 034,5	3 916,5	3 886,1	3 796,2	3 877,2
Ақмола	235,3	235,0	227,9	216,1	220,9
Ақтөбе	255,3	238,1	233,4	220,1	221,5
Алматы	528,8	505,9	511,3	493,2	502,9
Атырау	109,3	104,5	102,1	98,0	99,0
Батыс Қазақстан	228,5	235,0	222,7	208,3	194,4
Жамбыл	231,7	214,6	210,0	201,7	204,2
Қарағанды	251,5	246,7	241,2	231,5	240,7
Қостанай	245,1	246,6	248,2	237,6	246,1
Қызылорда	207,2	207,2	207,6	204,5	210,6
Маңғыстау	9,5	10,4	8,9	9,7	11,1
Оңтүстік Қазақстан	785,3	757,5	765,3	799,8	868,8
Павлодар	250,6	232,3	226,5	217,3	211,7
Солтүстік Қазақстан	210,1	211,0	209,5	198,4	199,9
Шығыс Қазақстан	480,0	468,5	468,6	456,8	442,0
Астана қаласы	0,2	0,3	0,3	0,3	0,3
Алматы қаласы	6,1	3,0	2,6	2,9	3,0

#### 4.7 Жыл соңына сиыр саны Численность коров на конец года

мың бас

тыс. голов

	2013	2014	2015	2016	2017
<b>Шаруашылықтардың барлық санаттары</b>					
<b>Все категории хозяйств</b>					
<b>Қазақстан Республикасы</b>	2 734,9	2 835,2	2 999,3	3 209,9	3 362,4
Ақмола	169,1	179,9	192,7	204,5	204,1
Ақтөбе	199,7	185,3	196,4	204,6	215,4
Алматы	411,1	421,6	431,5	455,4	479,5
Атырау	81,7	82,4	83,4	85,6	90,7
Батыс Қазақстан	188,6	205,3	222,5	249,4	258,1
Жамбыл	126,0	133,3	140,7	151,5	158,3
Қарағанды	223,6	240,3	254,8	267,8	277,5
Қостанай	171,7	184,2	190,6	198,1	206,9
Қызылорда	107,7	110,9	127,0	149,4	160,4
Маңғыстау	8,3	9,0	8,2	9,4	10,9
Оңтүстік Қазақстан	356,7	350,5	378,4	399,2	446,8
Павлодар	161,1	171,7	177,7	191,5	193,1
Солтүстік Қазақстан	149,3	158,4	166,8	168,5	175,4
Шығыс Қазақстан	375,9	400,0	427,2	473,2	483,5
Астана қаласы	0,6	0,3	0,2	0,2	0,2
Алматы қаласы	3,8	2,0	1,4	1,6	1,7
<b>Ауыл шаруашылығы кәсіпорындары</b>					
<b>Сельхозпредприятия</b>					
<b>Қазақстан Республикасы</b>	160,2	173,5	200,7	253,8	276,7
Ақмола	34,7	40,9	48,9	63,0	55,8
Ақтөбе	8,4	9,1	9,7	11,2	15,3
Алматы	17,1	17,2	22,6	26,3	31,0

	2013	2014	2015	2016	2017
Атырау	0,7	1,1	1,5	1,2	1,2
Батыс Қазақстан	3,8	3,7	11,0	17,8	24,5
Жамбыл	2,6	3,8	3,1	3,1	3,6
Қарағанды	3,7	3,8	4,0	5,0	7,7
Қостанай	36,2	38,0	35,4	43,4	41,5
Қызылорда	1,3	1,1	1,4	1,3	1,4
Маңғыстау	-	0,0	-	-	-
Оңтүстік Қазақстан	5,6	7,0	8,8	8,8	9,6
Павлодар	12,0	12,4	13,2	17,3	18,5
Солтүстік Қазақстан	21,9	24,4	29,3	37,4	39,8
Шығыс Қазақстан	12,0	10,9	11,7	18,0	26,7
Астана қаласы	0,3	0,0	-	-	-

**Дара кәсіпкерлер және шаруа немесе фермер қожалықтары****Индивидуальные предприниматели и крестьянские или фермерские хозяйства**

<b>Қазақстан Республикасы</b>	676,1	828,3	950,2	1 138,8	1 206,7
Ақмола	21,1	24,3	30,2	35,6	37,9
Ақтөбе	49,8	56,7	66,6	81,7	86,8
Алматы	122,6	146,3	155,0	181,3	195,0
Атырау	18,4	22,3	24,7	29,3	32,1
Батыс Қазақстан	90,7	106,4	121,4	145,9	154,9
Жамбыл	22,4	35,1	41,2	58,0	66,1
Қарағанды	100,7	119,7	134,2	149,6	148,7
Қостанай	25,6	33,5	38,9	41,8	44,8
Қызылорда	20,0	27,0	35,6	52,0	58,3
Маңғыстау	2,6	2,8	2,8	3,2	4,2
Оңтүстік Қазақстан	15,3	20,4	26,3	34,0	43,6
Павлодар	41,8	56,7	65,3	76,9	75,7
Солтүстік Қазақстан	14,6	21,6	26,3	29,9	31,5
Шығыс Қазақстан	130,3	155,0	181,6	219,5	227,2
Астана қаласы	0,1	0,1	0,0	0,0	0,0
Алматы қаласы	0,3	0,4	0,0	0,1	0,1

**Жұртшылық шаруашылығы****Хозяйства населения**

<b>Қазақстан Республикасы</b>	1 898,5	1 833,4	1 848,4	1 817,3	1 878,9
Ақмола	113,4	114,7	113,5	105,9	110,4
Ақтөбе	141,6	119,5	120,1	111,7	113,4
Алматы	271,4	258,1	253,9	247,8	253,5
Атырау	62,6	59,0	57,2	55,1	57,3
Батыс Қазақстан	94,2	95,2	90,1	85,7	78,7
Жамбыл	101,0	94,4	96,3	90,4	88,6
Қарағанды	119,2	116,9	116,6	113,2	121,1
Қостанай	109,8	112,7	116,3	112,9	120,6
Қызылорда	86,4	82,8	89,9	96,1	100,8
Маңғыстау	5,8	6,2	5,4	6,2	6,9
Оңтүстік Қазақстан	335,8	323,0	343,2	356,4	393,6
Павлодар	107,3	102,6	99,2	97,3	98,9
Солтүстік Қазақстан	112,7	112,5	111,1	101,2	104,0
Шығыс Қазақстан	233,6	234,1	233,8	235,7	229,5
Астана қаласы	0,2	0,2	0,2	0,2	0,2
Алматы қаласы	3,5	1,5	1,4	1,5	1,6

#### 4.8 Жыл соңына қой мен ешкі саны Численность овец и коз на конец года

мың бас

тыс. голов

	2013	2014	2015	2016	2017
<b>Шаруашылықтардың барлық санаттары</b>					
<b>Все категории хозяйств</b>					
<b>Қазақстан Республикасы</b>	17 560,6	17 914,6	18 015,5	18 184,2	18 324,0
Ақмола	460,6	491,5	509,5	519,7	511,2
Ақтөбе	991,2	1 007,4	1 030,3	1 053,0	1 074,5
Алматы	3 152,9	3 190,9	3 264,0	3 332,7	3 411,1
Атырау	506,3	521,8	531,9	538,0	542,7
Батыс Қазақстан	959,9	1 075,4	1 129,3	1 149,1	1 155,6
Жамбыл	2 326,6	2 380,3	2 413,2	2 471,7	2 610,5
Қарағанды	1 088,2	1 111,8	1 049,2	978,4	933,1
Қостанай	374,6	401,0	416,8	426,6	436,6
Қызылорда	546,0	567,4	570,4	589,5	586,7
Маңғыстау	391,0	369,7	335,3	361,8	373,2
Оңтүстік Қазақстан	3 657,7	3 738,2	3 816,5	3 888,6	4 112,0
Павлодар	561,1	542,0	565,7	569,9	526,8
Солтүстік Қазақстан	331,3	352,7	365,1	373,4	386,7
Шығыс Қазақстан	2 207,2	2 161,5	2 015,7	1 928,2	1 663,5
Астана қаласы	1,6	1,0	0,9	1,7	2,5
Алматы қаласы	0,4	2,1	1,5	1,9	2,4
<b>Ауыл шаруашылығы кәсіпорындары</b>					
<b>Сельхозпредприятия</b>					
<b>Қазақстан Республикасы</b>	804,5	777,2	764,1	770,8	835,1
Ақмола	38,9	44,6	43,5	47,7	45,0
Ақтөбе	68,3	61,9	58,4	46,6	45,7
Алматы	144,5	144,7	148,5	144,7	174,7
Атырау	51,6	49,9	49,6	44,2	43,2
Батыс Қазақстан	28,3	28,5	26,4	27,2	28,4
Жамбыл	80,0	66,3	67,1	60,0	69,0
Қарағанды	41,7	44,5	35,6	33,5	35,4
Қостанай	8,0	10,2	12,2	13,0	14,4
Қызылорда	17,6	16,3	12,6	15,5	18,0
Маңғыстау	28,6	22,0	13,7	13,2	13,0
Оңтүстік Қазақстан	212,0	214,4	224,8	246,9	272,1
Павлодар	15,7	14,1	15,4	14,7	12,3
Солтүстік Қазақстан	7,2	10,4	9,6	11,5	11,9
Шығыс Қазақстан	62,1	49,4	46,6	52,1	52,0
Астана қаласы	-	-	-	0,0	0,1
<b>Дара кәсіпкерлер және шаруа немесе фермер қожалықтары</b>					
<b>Индивидуальные предприниматели и крестьянские или фермерские хозяйства</b>					
<b>Қазақстан Республикасы</b>	5 760,0	6 253,8	6 392,4	6 674,5	6 731,4
Ақмола	60,9	63,3	64,3	72,1	68,7
Ақтөбе	418,7	450,9	449,3	468,8	476,8
Алматы	1 400,9	1 440,8	1 491,3	1 573,8	1 621,7
Атырау	154,3	182,4	190,9	213,9	218,3
Батыс Қазақстан	426,5	496,9	539,2	558,7	561,7
Жамбыл	782,1	911,1	966,5	1 098,4	1 225,0
Қарағанды	621,1	646,8	610,6	577,4	540,3

	2013	2014	2015	2016	2017
Қостанай	73,3	82,9	94,3	103,8	101,5
Қызылорда	107,5	138,8	155,7	185,3	182,8
Маңғыстау	140,7	135,0	131,8	141,4	150,1
Оңтүстік Қазақстан	400,9	482,0	516,8	530,2	601,4
Павлодар	146,7	159,2	162,1	171,2	150,6
Солтүстік Қазақстан	17,6	26,6	32,4	34,7	34,5
Шығыс Қазақстан	1 008,8	1 036,7	986,9	944,5	797,7
Астана қаласы	0,2	0,3	0,4	0,3	0,2
Алматы қаласы	0,0	-	-	-	-
<b>Жұртшылық шаруашылығы</b>					
<b>Хозяйства населения</b>					
<b>Қазақстан Республикасы</b>	<b>10 996,2</b>	<b>10 883,5</b>	<b>10 859,0</b>	<b>10 739,0</b>	<b>10 762,5</b>
Ақмола	360,8	383,6	401,8	399,9	397,5
Ақтөбе	504,1	494,5	522,6	537,5	552,0
Алматы	1 607,6	1605,4	1 624,1	1614,2	1 614,7
Атырау	300,3	289,4	291,5	279,9	281,1
Батыс Қазақстан	505,1	550,0	563,8	563,2	565,6
Жамбыл	1 464,5	1402,9	1 379,6	1 313,3	1 316,5
Қарағанды	425,4	420,5	403,1	367,6	357,4
Қостанай	293,3	307,9	310,3	309,8	320,7
Қызылорда	420,8	412,2	402,0	388,6	385,9
Маңғыстау	221,8	212,8	189,9	207,3	210,1
Оңтүстік Қазақстан	3 044,9	3 041,7	3 074,8	3 111,5	3 238,5
Павлодар	398,7	368,7	388,3	384,0	363,9
Солтүстік Қазақстан	306,5	315,7	323,2	327,2	340,2
Шығыс Қазақстан	1 136,3	1 075,4	982,2	931,5	813,8
Астана қаласы	1,4	0,8	0,5	1,4	2,3
Алматы қаласы	0,4	2,1	1,5	1,9	2,4

#### 4.9 Жыл соңына шошқа саны Численность свиней на конец года

мың бас

тыс. голов

	2013	2014	2015	2016	2017
<b>Шаруашылықтардың барлық санаттары</b>					
<b>Все категории хозяйств</b>					
<b>Қазақстан Республикасы</b>	<b>922,3</b>	<b>884,7</b>	<b>887,6</b>	<b>834,2</b>	<b>815,1</b>
Ақмола	118,9	114,6	111,9	110,9	111,2
Ақтөбе	35,4	30,2	41,3	41,2	50,9
Алматы	97,0	110,3	98,8	98,9	71,9
Атырау	0,9	1,0	0,3	0,4	0,5
Батыс Қазақстан	26,0	25,0	25,9	25,6	21,2
Жамбыл	32,1	26,1	31,0	31,7	18,6
Қарағанды	83,2	87,3	85,2	79,0	81,7
Қостанай	157,2	160,7	165,0	153,7	163,0
Қызылорда	2,5	2,6	2,7	2,4	2,3
Маңғыстау	0,3	0,1	0,1	0,1	0,1
Оңтүстік Қазақстан	26,9	25,4	30,7	21,8	21,7
Павлодар	58,4	61,8	62,3	63,5	62,5

Жалғасы

Продолжение

	2013	2014	2015	2016	2017
Солтүстік Қазақстан	195,8	173,4	167,4	141,8	142,0
Шығыс Қазақстан	85,2	65,7	64,7	62,8	67,3
Астана қаласы	0,1	0,1	0,0	-	0,0
Алматы қаласы	2,2	0,4	0,2	0,4	0,2

**Ауыл шаруашылығы кәсіпорындары****Сельхозпредприятия**

<b>Қазақстан Республикасы</b>	252,6	262,0	273,5	247,0	221,1
Ақмола	20,1	20,7	18,3	17,1	16,7
Ақтөбе	28,2	24,0	35,1	35,2	44,3
Алматы	35,6	53,8	49,9	42,2	26,6
Атырау	0,4	0,4	-	0,1	0,1
Батыс Қазақстан	7,5	7,9	7,2	6,1	1,8
Жамбыл	16,4	16,9	22,0	22,9	9,6
Қарағанды	47,9	51,9	53,9	48,3	49,5
Қостанай	15,6	17,2	20,8	23,1	22,5
Оңтүстік Қазақстан	9,6	10,4	13,1	8,0	7,0
Павлодар	25,6	31,2	33,3	35,6	33,9
Солтүстік Қазақстан	40,5	22,4	13,6	2,6	2,1
Шығыс Қазақстан	5,1	5,1	6,3	5,7	6,8
Алматы қаласы	0,1	0,1	0,1	0,1	0,2

**Дара кәсіпкерлер және шаруа немесе фермер қожалықтары****Индивидуальные предприниматели и крестьянские или фермерские хозяйства**

<b>Қазақстан Республикасы</b>	107,3	101,7	106,0	112,0	110,5
Ақмола	9,5	9,6	8,9	9,6	10,9
Ақтөбе	1,6	1,5	1,7	1,8	1,7
Алматы	33,4	33,9	35,9	43,3	32,0
Атырау	0,4	0,6	0,2	0,2	0,2
Батыс Қазақстан	7,9	6,9	7,8	9,2	9,0
Жамбыл	5,0	1,7	2,3	2,1	1,9
Қарағанды	11,0	9,4	8,1	10,2	10,1
Қостанай	5,3	7,3	8,2	8,3	10,7
Қызылорда	0,2	0,1	0,1	0,3	0,3
Маңғыстау	0,2	0,1	0,1	0,1	0,1
Оңтүстік Қазақстан	8,7	9,2	11,9	7,6	9,9
Павлодар	5,6	4,5	3,9	2,8	2,9
Солтүстік Қазақстан	6,0	6,1	6,3	5,6	5,6
Шығыс Қазақстан	12,3	10,9	10,7	10,9	15,0

**Жұртшылық шаруашылығы****Хозяйства населения**

<b>Қазақстан Республикасы</b>	562,4	521,1	508,1	475,2	483,6
Ақмола	89,3	84,3	84,7	84,2	83,6
Ақтөбе	5,6	4,7	4,5	4,2	4,9
Алматы	27,9	22,6	13,0	13,4	13,4
Атырау	0,2	0,0	0,1	0,1	0,1
Батыс Қазақстан	10,6	10,2	10,9	10,3	10,4
Жамбыл	10,7	7,6	6,7	6,7	7,0
Қарағанды	24,4	26,0	23,2	20,5	22,0
Қостанай	136,3	136,2	136,0	122,3	129,8
Қызылорда	2,3	2,6	2,6	2,1	2,0
Маңғыстау	0,1	-	-	0,0	-

	2013	2014	2015	2016	2017
Оңтүстік Қазақстан	8,6	5,8	5,8	6,2	4,8
Павлодар	27,2	26,0	25,1	25,1	25,7
Солтүстік Қазақстан	149,2	145,0	147,5	133,6	134,2
Шығыс Қазақстан	67,8	49,7	47,6	46,2	45,5
Астана қаласы	0,1	0,1	0,0	-	0,0
Алматы қаласы	2,1	0,3	0,1	0,3	0,0

#### 4.10 Жыл соңына жылқы саны Численность лошадей на конец года

мың бас

тыс. голов

	2013	2014	2015	2016	2017
--	------	------	------	------	------

##### Шаруашылықтардың барлық санаттары

##### Все категории хозяйств

<b>Қазақстан Республикасы</b>	1 784,5	1 937,9	2 070,3	2 259,2	2 415,7
Ақмола	128,7	142,3	152,2	164,7	172,1
Ақтөбе	78,2	86,6	96,1	106,4	114,6
Алматы	253,7	264,2	273,0	285,9	296,4
Атырау	46,7	53,4	59,1	64,1	72,8
Батыс Қазақстан	103,2	116,9	131,5	146,6	166,9
Жамбыл	93,9	99,6	103,4	111,1	117,0
Қарағанды	209,6	231,7	245,3	263,9	280,6
Қостанай	87,5	93,8	99,0	103,3	108,3
Қызылорда	80,9	86,2	97,5	111,6	120,5
Маңғыстау	56,5	59,3	57,9	62,9	69,6
Оңтүстік Қазақстан	199,7	214,4	225,3	272,2	307,3
Павлодар	111,2	124,9	134,5	144,0	150,3
Солтүстік Қазақстан	99,9	104,4	109,4	111,5	115,5
Шығыс Қазақстан	233,7	259,0	285,6	309,9	322,7
Астана қаласы	0,2	0,2	0,2	0,3	0,3
Алматы қаласы	0,9	0,9	0,4	0,8	0,8

##### Ауыл шаруашылығы кәсіпорындары

##### Сельхозпредприятия

<b>Қазақстан Республикасы</b>	110,8	118,7	125,1	134,5	146,8
Ақмола	25,3	29,3	29,3	33,7	32,6
Ақтөбе	10,4	10,1	10,7	10,5	11,8
Алматы	13,2	15,4	15,2	13,3	15,0
Атырау	2,0	1,8	1,8	1,6	1,6
Батыс Қазақстан	3,2	3,4	3,4	3,8	4,4
Жамбыл	2,3	2,1	3,1	3,5	3,3
Қарағанды	5,6	6,6	7,8	9,3	10,6
Қостанай	13,2	14,7	16,3	16,7	17,4
Қызылорда	3,5	3,3	3,0	3,0	2,7
Маңғыстау	1,7	1,2	1,0	0,9	1,0
Оңтүстік Қазақстан	8,8	8,7	10,0	11,3	15,0
Павлодар	8,8	9,0	9,7	11,7	13,5
Солтүстік Қазақстан	6,1	7,1	8,0	8,7	10,4
Шығыс Қазақстан	6,5	5,8	5,6	6,3	7,2
Астана қаласы	0,1	0,1	0,1	0,1	0,1
Алматы қаласы	0,1	0,1	0,1	0,1	0,1

Жалғасы

Продолжение

	2013	2014	2015	2016	2017
<b>Дара кәсіпкерлер және шаруа немесе фермер қожалықтары</b>					
<b>Индивидуальные предприниматели и крестьянские или фермерские хозяйства</b>					
<b>Қазақстан Республикасы</b>	678,7	779,3	878,5	983,0	1 054,0
Ақмола	24,2	28,2	32,9	36,7	40,6
Ақтөбе	45,2	52,0	60,8	68,7	73,4
Алматы	108,9	115,7	123,9	139,3	143,0
Атырау	21,9	28,3	32,3	33,0	37,7
Батыс Қазақстан	63,2	74,3	86,1	99,0	115,6
Жамбыл	35,9	40,6	43,2	50,6	53,3
Қарағанды	120,9	137,8	151,2	163,6	170,6
Қостанай	18,3	21,8	25,0	29,1	31,9
Қызылорда	22,3	27,4	32,8	40,5	43,7
Маңғыстау	22,6	23,3	23,9	27,0	30,0
Оңтүстік Қазақстан	19,8	23,9	27,1	29,6	33,2
Павлодар	42,7	51,8	59,7	67,2	70,6
Солтүстік Қазақстан	11,9	14,7	15,9	18,6	21,2
Шығыс Қазақстан	120,8	139,3	163,6	180,0	189,1
Астана қаласы	0,0	0,0	0,0	0,0	0,0
Алматы қаласы	0,2	0,2	0,1	0,1	0,1
<b>Жұртшылық шаруашылығы</b>					
<b>Хозяйства населения</b>					
<b>Қазақстан Республикасы</b>	995,0	1 040,0	1 066,6	1 141,7	1 214,9
Ақмола	79,1	84,8	90,0	94,3	99,0
Ақтөбе	22,6	24,5	24,6	27,2	29,3
Алматы	131,6	133,2	133,9	133,3	138,3
Атырау	22,8	23,2	25,0	29,5	33,5
Батыс Қазақстан	36,8	39,2	42,0	43,8	46,9
Жамбыл	55,7	57,0	57,1	57,0	60,4
Қарағанды	83,2	87,4	86,3	91,0	99,3
Қостанай	55,9	57,2	57,8	57,5	58,9
Қызылорда	55,1	55,6	61,7	68,1	74,0
Маңғыстау	32,3	34,8	32,9	35,0	38,7
Оңтүстік Қазақстан	171,1	181,8	188,3	231,3	259,0
Павлодар	59,7	64,1	65,1	65,1	66,3
Солтүстік Қазақстан	81,9	82,7	85,5	84,2	83,9
Шығыс Қазақстан	106,3	113,9	116,4	123,6	126,4
Астана қаласы	0,1	0,1	0,1	0,2	0,2
Алматы қаласы	0,7	0,6	0,2	0,6	0,6

#### 4.11 Жыл соңына түйе саны Численность верблюдов на конец года

мың бас

тыс. голов

	2013	2014	2015	2016	2017
<b>Шаруашылықтардың барлық санаттары</b>					
<b>Все категории хозяйств</b>					
<b>Қазақстан Республикасы</b>	160,9	165,9	170,5	180,0	193,1
Ақмола	0,1	0,1	0,1	0,1	0,1
Ақтөбе	14,8	15,6	15,9	16,8	17,1



	2013	2014	2015	2016	2017
Алматы	7,8	7,7	7,0	7,2	7,1
Атырау	28,2	28,3	29,1	29,7	30,7
Батыс Қазақстан	2,9	2,9	2,8	2,7	2,5
Жамбыл	5,5	5,5	5,7	5,9	6,2
Қарағанды	1,5	1,6	1,4	1,3	1,4
Қостанай	0,2	0,2	0,2	0,2	0,2
Қызылорда	33,2	34,7	37,4	38,8	42,4
Маңғыстау	46,1	47,2	47,9	53,0	58,8
Оңтүстік Қазақстан	19,9	21,3	22,4	23,8	25,9
Павлодар	0,1	0,1	0,1	0,1	0,1
Солтүстік Қазақстан	0,1	0,1	0,1	0,1	0,0
Шығыс Қазақстан	0,6	0,6	0,5	0,5	0,6

**Ауыл шаруашылығы кәсіпорындары****Сельхозпредприятия**

<b>Қазақстан Республикасы</b>	15,4	15,6	14,7	14,4	14,0
Ақмола	0,1	0,1	0,1	0,1	0,1
Ақтөбе	0,2	0,2	0,2	0,1	0,1
Алматы	5,4	5,2	4,3	3,9	4,1
Атырау	1,9	1,9	2,0	1,8	1,8
Батыс Қазақстан	0,4	0,3	0,3	0,3	0,0
Жамбыл	0,1	0,2	0,2	0,1	0,1
Қарағанды	0,0	0,0	0,0	0,0	-
Қостанай	0,1	0,0	0,0	0,0	0,0
Қызылорда	1,9	1,9	2,0	2,1	1,7
Маңғыстау	2,4	2,6	2,5	2,3	1,9
Оңтүстік Қазақстан	2,6	2,9	3,0	3,3	3,6
Павлодар	0,1	0,1	0,1	0,7	0,1
Солтүстік Қазақстан	0,0	0,0	0,0	0,0	0,0
Шығыс Қазақстан	0,1	0,1	0,1	0,1	0,2

**Дара кәсіпкерлер және шаруа немесе фермер қожалықтары****Индивидуальные предприниматели и крестьянские или фермерские хозяйства**

<b>Қазақстан Республикасы</b>	53,8	59,3	64,3	69,6	77,3
Ақмола	0,0	0,0	0,0	0,0	0,0
Ақтөбе	6,9	7,8	8,2	9,2	9,2
Алматы	2,2	2,3	2,5	2,9	2,7
Атырау	8,9	10,6	11,8	12,1	12,9
Батыс Қазақстан	1,7	1,7	1,8	1,7	1,9
Жамбыл	3,2	3,4	3,6	3,9	4,3
Қарағанды	0,7	0,7	0,6	0,7	0,7
Қостанай	0,1	0,1	0,1	0,1	0,1
Қызылорда	8,9	10,5	11,4	12,2	14,1
Маңғыстау	15,9	15,3	16,7	18,7	21,1
Оңтүстік Қазақстан	5,0	6,3	7,3	7,8	9,8
Павлодар	0,0	0,0	0,0	0,0	0,0
Солтүстік Қазақстан	0,0	0,1	0,0	0,0	0,0
Шығыс Қазақстан	0,4	0,4	0,4	0,3	0,4

**Жұртшылық шаруашылығы****Хозяйства населения**

<b>Қазақстан Республикасы</b>	91,7	91,0	91,5	96,1	102,3
Ақмола	0,0	0,0	0,0	0,0	0,0

Жалғасы

Продолжение

	2013	2014	2015	2016	2017
Ақтөбе	7,7	7,6	7,5	7,5	7,7
Алматы	0,2	0,2	0,3	0,4	0,4
Атырау	17,3	15,7	15,4	15,8	16,1
Батыс Қазақстан	0,9	0,9	0,8	0,7	0,6
Жамбыл	2,1	2,0	2,0	1,9	1,8
Қарағанды	0,8	0,8	0,8	0,6	0,7
Қостанай	0,1	0,1	0,1	0,1	0,1
Қызылорда	22,4	22,2	24,0	24,5	26,6
Маңғыстау	27,8	29,3	28,6	31,9	35,9
Оңтүстік Қазақстан	12,3	12,1	12,1	12,7	12,5
Павлодар	0,0	0,0	0,0	0,0	0,0
Солтүстік Қазақстан	0,0	-	-	-	-
Шығыс Қазақстан	0,0	0,0	0,0	0,0	0,0

#### 4.12 Жыл соңына құс саны Численность птицы на конец года

мың бас

тыс. голов

	2013	2014	2015	2016	2017
<b>Шаруашылықтардың барлық санаттары</b>					
<b>Все категории хозяйств</b>					
<b>Қазақстан Республикасы</b>	34 173,1	35 020,0	35 632,9	36 910,0	39 913,5
Ақмола	3 248,1	4 358,1	4 929,8	4 960,3	5 746,4
Ақтөбе	1 236,8	1 131,0	1 136,3	1 217,0	1 346,5
Алматы	9 660,5	8 657,8	8 538,0	8 935,7	9 246,3
Атырау	121,7	155,0	296,3	479,1	440,9
Батыс Қазақстан	931,8	937,0	845,4	932,8	1 378,8
Жамбыл	1 144,1	1 092,8	948,3	933,0	1 193,2
Қарағанды	3 144,8	3 464,7	3 462,0	3 174,5	3 789,4
Қостанай	4 269,0	4 463,5	4 591,9	4 618,2	4 246,2
Қызылорда	93,6	91,4	86,6	89,2	114,9
Маңғыстау	14,3	17,6	15,3	31,0	41,2
Оңтүстік Қазақстан	2 479,3	2 365,8	2 468,7	2 507,2	2 783,2
Павлодар	860,0	966,8	905,8	1 228,7	1 411,9
Солтүстік Қазақстан	3 625,7	3 925,4	3 631,1	4 018,8	4 295,3
Шығыс Қазақстан	3 277,0	3 373,8	3 768,9	3 777,6	3 872,1
Астана қаласы	6,0	6,2	2,5	1,1	1,6
Алматы қаласы	60,5	13,3	6,0	5,9	5,5
<b>Ауыл шаруашылығы кәсіпорындары</b>					
<b>Сельхозпредприятия</b>					
<b>Қазақстан Республикасы</b>	21 419,5	22 821,8	23 501,1	25 529,1	28 732,7
Ақмола	2 248,2	3 394,7	3 971,4	3 973,5	4 752,7
Ақтөбе	580,4	560,2	574,9	630,7	764,4
Алматы	7 961,1	7 099,7	6 981,2	7 489,4	7 877,9
Атырау	85,4	119,5	260,9	444,7	407,0
Батыс Қазақстан	531,3	553,4	468,2	556,0	991,7
Жамбыл	89,5	146,5	91,4	218,8	523,8
Қарағанды	2 713,0	3 028,1	3 034,7	2 729,8	3 329,1
Қостанай	1 601,7	1 880,2	2 064,5	2 319,8	1 984,8

	2013	2014	2015	2016	2017
Қызылорда	-	-	-	0,1	15,5
Маңғыстау	0,4	12,0	9,0	20,9	25,8
Оңтүстік Қазақстан	1 108,8	1 071,2	1 149,4	1 221,9	1 438,5
Павлодар	381,1	492,5	412,9	744,8	926,5
Солтүстік Қазақстан	1 723,5	2 005,7	1 620,3	2 320,7	2 746,5
Шығыс Қазақстан	2 395,4	2 457,9	2 862,3	2 858,0	2 948,3

**Дара кәсіпкерлер және шаруа немесе фермер қожалықтары****Индивидуальные предприниматели и крестьянские или фермерские хозяйства**

<b>Қазақстан Республикасы</b>	<b>353,5</b>	<b>448,2</b>	<b>435,3</b>	<b>444,1</b>	<b>478,5</b>
Ақмола	0,6	3,2	7,0	4,0	6,1
Ақтөбе	3,3	2,5	3,6	27,0	14,9
Алматы	120,4	116,8	162,8	141,0	134,6
Атырау	4,5	5,1	6,6	5,9	6,2
Батыс Қазақстан	19,5	23,7	24,0	24,6	26,6
Жамбыл	23,9	27,2	28,6	31,4	28,4
Қарағанды	66,7	64,6	49,4	69,2	97,4
Қостанай	38,2	101,2	38,8	11,0	16,4
Қызылорда	0,0	0,8	0,8	3,1	8,4
Маңғыстау	5,5	0,3	1,3	3,1	5,7
Оңтүстік Қазақстан	8,1	18,7	19,6	33,2	46,2
Павлодар	19,2	24,2	32,0	27,3	27,9
Солтүстік Қазақстан	27,0	34,5	31,5	40,7	36,4
Шығыс Қазақстан	12,7	21,5	28,7	22,6	23,2
Астана қаласы	2,3	2,3	0,5	-	-
Алматы қаласы	1,7	1,6	-	-	-

**Жұртшылық шаруашылығы****Хозяйства населения**

<b>Қазақстан Республикасы</b>	<b>12 400,1</b>	<b>11 750,1</b>	<b>11 696,5</b>	<b>10 936,8</b>	<b>10 702,3</b>
Ақмола	999,3	960,2	951,5	982,8	987,6
Ақтөбе	653,2	568,3	557,9	559,3	567,2
Алматы	1 579,1	1 441,3	1 394,0	1 305,3	1 233,8
Атырау	31,8	30,4	28,8	28,5	27,8
Батыс Қазақстан	381,0	359,9	353,1	352,2	360,5
Жамбыл	1 030,8	919,1	828,4	682,8	641,0
Қарағанды	365,2	372,0	377,8	375,5	362,9
Қостанай	2 629,0	2 482,1	2 488,5	2 287,4	2 245,0
Қызылорда	93,6	90,6	85,7	86,0	91,0
Маңғыстау	8,4	5,3	5,0	7,0	9,7
Оңтүстік Қазақстан	1 362,4	1 275,8	1 299,6	1 252,1	1 298,5
Павлодар	459,8	450,0	460,9	456,6	457,5
Солтүстік Қазақстан	1 875,2	1 885,1	1 979,3	1 657,4	1 512,4
Шығыс Қазақстан	868,9	894,4	877,9	897,0	900,5
Астана қаласы	3,7	3,8	2,0	1,1	1,6
Алматы қаласы	58,8	11,8	6,0	5,9	5,5

### 4.13 Алынған төл Получено приплода

мың бас

тыс. голов

	2013	2014	2015	2016	2017	
Бұзаулар	2 532	2 624	2 675	2 756	2 857	Телята
Қозылар мен лақтар	9 268	9 438	9 608	9 755	9 850	Ягнята и козлята
Құлындар	551	595	633	684	729	Жеребята
Боталар	34	35	37	38	38	Верблюжата

### 4.14 100 аналыққа есептегендегі төлдің шығымы Выход приплода в расчете на 100 маток

бас

голов

	2013	2014	2015	2016	2017	
Бұзаулар	83	81	80	79	78	Телята
Қозылар мен лақтар	93	93	93	93	90	Ягнята и козлята
Құлындар	71	70	68	69	67	Жеребята
Боталар	42	42	42	41	38	Верблюжата

### 4.15 100 аналыққа есептегендегі бұзаулардың шығымы Выход телят в расчете на 100 маток

бас

голов

	2013	2014	2015	2016	2017
<b>Шаруашылықтардың барлық санаттары</b>					
<b>Все категории хозяйств</b>					
<b>Қазақстан Республикасы</b>	83	81	80	79	78
Ақмола	76	77	75	74	75
Ақтөбе	85	84	82	77	77
Алматы	90	88	87	85	83
Атырау	75	85	81	64	75
Батыс Қазақстан	74	71	73	73	72
Жамбыл	91	89	85	85	84
Қарағанды	91	89	90	91	89
Қостанай	90	86	85	83	85
Қызылорда	62	61	59	55	53
Маңғыстау	37	39	43	37	52
Оңтүстік Қазақстан	75	74	72	73	70
Павлодар	89	84	84	84	86
Солтүстік Қазақстан	83	83	82	80	81
Шығыс Қазақстан	83	80	80	79	78
Астана қаласы	73	69	81	84	62
Алматы қаласы	64	13	11	31	46
<b>Ауыл шаруашылығы кәсіпорындары</b>					
<b>Сельхозпредприятия</b>					
<b>Қазақстан Республикасы</b>	66	66	63	57	64
Ақмола	61	57	57	53	64
Ақтөбе	62	58	63	61	55
Алматы	63	68	63	63	66
Атырау	51	54	51	49	66

	2013	2014	2015	2016	2017
Батыс Қазақстан	52	63	32	35	49
Жамбыл	69	64	56	73	69
Қарағанды	46	58	54	61	39
Қостанай	84	77	74	69	75
Қызылорда	63	80	65	65	68
Оңтүстік Қазақстан	50	58	53	49	51
Павлодар	70	75	76	69	73
Солтүстік Қазақстан	59	67	64	54	66
Шығыс Қазақстан	71	62	64	47	61
Астана қаласы	72	63	-	-	-
<b>Дара кәсіпкерлер және шаруа немесе фермер қожалықтары</b>					
<b>Индивидуальные предприниматели и крестьянские или фермерские хозяйства</b>					
<b>Қазақстан Республикасы</b>	77	75	74	73	72
Ақмола	56	63	55	61	56
Ақтөбе	76	76	77	67	67
Алматы	91	87	87	86	82
Атырау	69	81	77	61	78
Батыс Қазақстан	62	63	65	68	67
Жамбыл	86	86	84	85	81
Қарағанды	87	84	85	88	87
Қостанай	68	65	61	59	62
Қызылорда	30	26	24	23	21
Маңғыстау	37	39	39	34	48
Оңтүстік Қазақстан	61	64	59	51	47
Павлодар	81	72	70	75	80
Солтүстік Қазақстан	92	82	79	81	81
Шығыс Қазақстан	75	72	70	71	70
Астана қаласы	87	66	73	95	78
Алматы қаласы	-	-	25	-	-
<b>Жұртшылық шаруашылығы</b>					
<b>Хозяйства населения</b>					
<b>Қазақстан Республикасы</b>	86	85	85	84	84
Ақмола	83	87	87	88	87
Ақтөбе	89	89	85	84	85
Алматы	91	90	89	85	86
Атырау	77	87	83	66	75
Батыс Қазақстан	84	78	85	87	85
Жамбыл	92	90	86	86	86
Қарағанды	95	94	97	96	96
Қостанай	93	91	92	93	93
Қызылорда	69	71	71	68	69
Маңғыстау	37	39	45	39	54
Оңтүстік Қазақстан	76	75	74	75	73
Павлодар	93	90	92	92	92
Солтүстік Қазақстан	88	88	87	88	88
Шығыс Қазақстан	87	86	88	88	86
Астана қаласы	72	80	86	82	73
Алматы қаласы	64	17	7	33	48

**4.16 100 аналыққа есептегендегі қозылар мен лақтардың шығымы**  
**Выход ягнят и козлят в расчете на 100 маток**

бас

голов

	2013	2014	2015	2016	2017
<b>Шаруашылықтардың барлық санаттары</b>					
<b>Все категории хозяйств</b>					
<b>Қазақстан Республикасы</b>	94	93	93	92	90
Ақмола	81	83	81	82	83
Ақтөбе	87	85	86	87	88
Алматы	102	103	103	102	93
Атырау	88	92	90	90	88
Батыс Қазақстан	84	86	85	86	89
Жамбыл	104	101	100	99	99
Қарағанды	95	94	94	96	93
Қостанай	83	73	80	81	81
Қызылорда	91	81	77	82	83
Маңғыстау	97	84	97	82	78
Оңтүстік Қазақстан	94	95	94	89	87
Павлодар	91	89	89	92	92
Солтүстік Қазақстан	98	99	97	97	97
Шығыс Қазақстан	89	90	89	90	90
Астана қаласы	89	81	86	88	70
Алматы қаласы	62	11	4	39	40
<b>Ауыл шаруашылығы кәсіпорындары</b>					
<b>Сельхозпредприятия</b>					
<b>Қазақстан Республикасы</b>	81	80	76	78	73
Ақмола	68	61	66	61	60
Ақтөбе	80	75	75	69	76
Алматы	83	90	83	83	76
Атырау	96	92	88	86	86
Батыс Қазақстан	80	82	78	75	64
Жамбыл	94	77	87	92	78
Қарағанды	85	82	63	73	67
Қостанай	78	80	59	49	67
Қызылорда	87	73	78	87	85
Маңғыстау	70	67	42	78	63
Оңтүстік Қазақстан	74	83	76	79	72
Павлодар	81	69	79	68	81
Солтүстік Қазақстан	73	87	38	47	52
Шығыс Қазақстан	78	66	70	74	67
<b>Дара кәсіпкерлер және шаруа немесе фермер қожалықтары</b>					
<b>Индивидуальные предприниматели и крестьянские или фермерские хозяйства</b>					
<b>Қазақстан Республикасы</b>	91	90	89	89	89
Ақмола	59	73	76	80	82
Ақтөбе	77	74	79	78	80
Алматы	103	104	105	104	98
Атырау	82	82	81	76	85
Батыс Қазақстан	75	81	82	86	87
Жамбыл	101	98	95	95	96
Қарағанды	96	94	95	96	93
Қостанай	69	65	57	62	62

	2013	2014	2015	2016	2017
Қызылорда	46	48	45	59	59
Маңғыстау	96	89	95	84	79
Оңтүстік Қазақстан	88	87	85	75	76
Павлодар	92	90	83	92	93
Солтүстік Қазақстан	99	99	100	99	99
Шығыс Қазақстан	91	91	86	89	89
Астана қаласы	94	89	105	87	47
<b>Жұртшылық шаруашылығы</b>					
<b>Хозяйства населения</b>					
<b>Қазақстан Республикасы</b>	96	96	96	95	92
Ақмола	86	87	84	84	85
Ақтөбе	95	95	93	96	97
Алматы	103	103	103	102	90
Атырау	90	97	96	100	90
Батыс Қазақстан	90	90	88	87	92
Жамбыл	106	104	103	102	102
Қарағанды	96	95	97	97	96
Қостанай	86	74	88	87	88
Қызылорда	103	93	92	92	97
Маңғыстау	102	84	105	81	79
Оңтүстік Қазақстан	96	96	96	92	91
Павлодар	91	89	92	93	91
Солтүстік Қазақстан	99	99	99	99	99
Шығыс Қазақстан	87	92	93	92	92
Астана қаласы	86	79	82	88	80
Алматы қаласы	62	11	4	39	40

#### 4.17 100 биеге есептегендегі құлындардың шығымы Выход жеребят в расчете на 100 маток

бас

голов

	2013	2014	2015	2016	2017
<b>Шаруашылықтардың барлық санаттары</b>					
<b>Все категории хозяйств</b>					
<b>Қазақстан Республикасы</b>	71	70	68	69	67
Ақмола	65	65	66	64	60
Ақтөбе	66	65	63	63	62
Алматы	78	77	77	76	71
Атырау	66	70	65	57	53
Батыс Қазақстан	65	64	63	66	67
Жамбыл	78	78	75	76	73
Қарағанды	77	76	77	76	76
Қостанай	66	62	63	60	59
Қызылорда	45	46	44	43	42
Маңғыстау	38	35	38	56	57
Оңтүстік Қазақстан	73	72	67	62	62
Павлодар	69	66	60	61	72
Солтүстік Қазақстан	88	88	87	86	87
Шығыс Қазақстан	73	76	70	77	73

Жалғасы

Продолжение

	2013	2014	2015	2016	2017
Астана қаласы	62	56	50	51	40
Алматы қаласы	52	7	5	25	19
<b>Ауыл шаруашылығы кәсіпорындары</b>					
<b>Сельхозпредприятия</b>					
<b>Қазақстан Республикасы</b>	52	54	51	49	47
Ақмола	46	48	50	46	40
Ақтөбе	57	62	60	49	46
Алматы	59	58	55	54	51
Атырау	55	62	55	61	65
Батыс Қазақстан	60	64	58	65	59
Жамбыл	54	52	23	49	22
Қарағанды	49	53	35	34	41
Қостанай	52	49	54	49	49
Қызылорда	72	56	59	63	60
Маңғыстау	32	38	19	49	40
Оңтүстік Қазақстан	51	55	52	46	46
Павлодар	50	71	61	68	63
Солтүстік Қазақстан	51	54	47	39	52
Шығыс Қазақстан	56	51	48	44	35
Алматы қаласы	-	41	35	-	28
<b>Дара кәсіпкерлер және шаруа немесе фермер қожалықтары</b>					
<b>Индивидуальные предприниматели и крестьянские или фермерские хозяйства</b>					
<b>Қазақстан Республикасы</b>	67	66	64	67	66
Ақмола	49	54	54	54	47
Ақтөбе	58	57	56	58	58
Алматы	82	77	77	77	70
Атырау	56	59	61	59	51
Батыс Қазақстан	62	61	60	64	66
Жамбыл	80	78	75	75	76
Қарағанды	78	75	78	77	77
Қостанай	27	25	26	24	26
Қызылорда	24	28	30	33	31
Маңғыстау	31	36	37	46	56
Оңтүстік Қазақстан	58	64	59	49	52
Павлодар	65	62	53	60	73
Солтүстік Қазақстан	90	90	90	90	90
Шығыс Қазақстан	72	75	67	75	71
Астана қаласы	76	74	75	64	73
<b>Жұртшылық шаруашылығы</b>					
<b>Хозяйства населения</b>					
<b>Қазақстан Республикасы</b>	75	74	73	73	72
Ақмола	74	74	74	73	70
Ақтөбе	77	77	77	78	75
Алматы	77	78	78	77	73
Атырау	75	81	70	55	56
Батыс Қазақстан	70	70	72	71	71
Жамбыл	78	78	78	78	75
Қарағанды	78	77	80	80	80
Қостанай	76	75	77	76	77
Қызылорда	52	55	52	49	49



	2013	2014	2015	2016	2017
Маңғыстау	44	35	40	63	59
Оңтүстік Қазақстан	77	74	70	66	65
Павлодар	74	69	67	61	72
Солтүстік Қазақстан	90	90	90	90	90
Шығыс Қазақстан	74	78	74	81	78
Астана қаласы	61	52	43	46	42
Алматы қаласы	63	5	4	37	21

**4.18 100 інгенге есептегендегі боталардың шығымы**  
**Выход верблюжат в расчете на 100 маток**

бас

голов

	2013	2014	2015	2016	2017
<b>Шаруашылықтардың барлық санаттары</b>					
<b>Все категории хозяйств</b>					
<b>Қазақстан Республикасы</b>	42	42	42	41	38
Ақмола	25	35	24	22	7
Ақтөбе	44	44	44	43	39
Алматы	41	43	44	50	48
Атырау	42	43	42	43	40
Батыс Қазақстан	28	37	33	35	34
Жамбыл	50	50	47	48	47
Қарағанды	28	27	44	48	44
Қостанай	10	10	21	32	28
Қызылорда	36	41	42	39	39
Маңғыстау	44	41	39	37	33
Оңтүстік Қазақстан	46	48	49	46	44
Павлодар	35	21	27	28	9
Солтүстік Қазақстан	17	19	21	11	10
Шығыс Қазақстан	35	39	30	33	27
<b>Ауыл шаруашылығы кәсіпорындары</b>					
<b>Сельхозпредприятия</b>					
<b>Қазақстан Республикасы</b>	35	38	39	41	41
Ақмола	25	30	29	24	8
Ақтөбе	37	35	35	43	24
Алматы	33	36	38	52	49
Атырау	26	34	30	33	37
Батыс Қазақстан	-	38	34	26	38
Жамбыл	43	37	43	35	42
Қарағанды	-	50	-	-	-
Қостанай	22	36	13	40	50
Қызылорда	43	39	43	40	47
Маңғыстау	33	40	31	44	41
Оңтүстік Қазақстан	46	40	49	37	36
Павлодар	44	26	38	36	14
Шығыс Қазақстан	47	52	53	53	31

Жалғасы

Продолжение

	2013	2014	2015	2016	2017
<b>Дара кәсіпкерлер және шаруа немесе фермер қожалықтары</b>					
<b>Индивидуальные предприниматели и крестьянские или фермерские хозяйства</b>					
<b>Қазақстан Республикасы</b>	36	41	38	37	33
Ақмола	50	57	-	-	-
Ақтөбе	43	43	43	43	34
Алматы	52	54	53	51	49
Атырау	40	42	41	40	40
Батыс Қазақстан	31	39	35	37	32
Жамбыл	49	49	46	46	45
Қарағанды	25	25	29	32	36
Қостанай	-	-	29	41	32
Қызылорда	18	28	30	28	27
Маңғыстау	38	44	38	36	31
Оңтүстік Қазақстан	35	42	40	33	31
Павлодар	-	5	-	5	-
Солтүстік Қазақстан	19	21	22	12	14
Шығыс Қазақстан	33	38	26	30	28
<b>Жұртшылық шаруашылығы</b>					
<b>Хозяйства населения</b>					
<b>Қазақстан Республикасы</b>	47	44	45	44	41
Ақтөбе	45	44	45	43	46
Алматы	37	46	34	29	27
Атырау	45	45	44	46	40
Батыс Қазақстан	32	33	29	31	36
Жамбыл	52	52	50	52	52
Қарағанды	30	30	58	57	51
Қостанай	12	-	16	14	15
Қызылорда	42	49	48	46	46
Маңғыстау	49	40	41	37	34
Оңтүстік Қазақстан	53	52	54	60	55
Павлодар	-	33	50	67	-
Шығыс Қазақстан	27	20	17	-	-

#### 4.19 Малдың өлім-жітімі Пало и погибло скота

Мың бас

тыс. голов

	2013	2014	2015	2016	2017	
Ірі қара мал	22,7	20,1	16,2	17,1	18,4	Крупный рогатый скот
Қой мен ешкі	94,6	88,3	61,5	47,2	51,2	Овцы и козы
Шошқа	82,9	56,6	42,0	40,2	32,7	Свиньи
Жылқы	8,9	7,1	5,0	4,7	5,0	Лошади

## Жыл соңына мал басының саны Численность скота на конец года

мың бас

тыс. голов

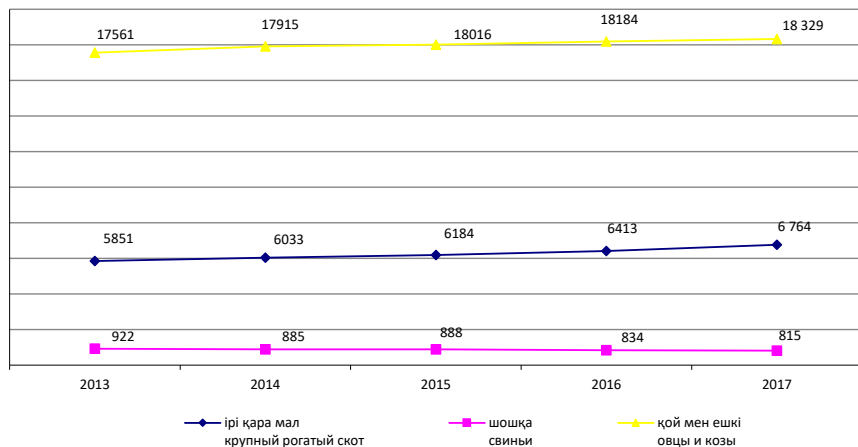

### 4.20 Мал шаруашылығының өнімінің жеке түрлерін өндіру Производство отдельных видов продукции животноводства

	2013	2014	2015	2016	2017	
<b>Барлық шаруашылық санаттары</b>						
<b>Все категории хозяйств</b>						
Мал мен құстың шаруашылықта сойылғаны және союға өткізілгені (тірідей салмақта), мың тонна	1 548,7	1 602,5	1 651,1	1 702,0	1 794,4	Забито в хозяйстве или реализовано на убой скота и птицы (в живом весе), тыс. тонн
Мал мен құстың шаруашылықта сойылғаны және союға өткізілгені (сойыс салмақта), мың тонна	871,0	900,2	931,0	960,7	1 017,6	Забито в хозяйстве или реализовано на убой скота и птицы (в убойном весе), тыс. тонн
Сүт, мың тонна	4 930,3	5 067,9	5 182,4	5 341,6	5 503,4	Молоко, тыс. тонн
Жұмыртқа, млн. дана	3 896,0	4 291,2	4 737,0	4 757,2	5 103,0	Яйца, млн. штук
Жүн, мың тонна	37,6	37,8	38,0	38,5	39,0	Шерсть, тыс. тонн
Қаракөл, мың дана	24,3	20,1	7,1	4,3	8,1	Каракуль, тыс. штук
<b>Ауыл шаруашылығы кәсіпорындары</b>						
<b>Сельхозпредприятия</b>						
Мал мен құстың шаруашылықта сойылғаны және союға өткізілгені (тірідей салмақта), мың тонна	246,2	273,2	288,0	307,5	353,4	Забито в хозяйстве или реализовано на убой скота и птицы (в живом весе), тыс. тонн

Жалғасы

Продолжение

	2013	2014	2015	2016	2017	
Мал мен құстың шаруашылықта сойылғаны және союға өткізілгені (сойыс салмақта), мың тонна	176,1	191,6	205,2	218,9	252,8	Забито в хозяйстве или реализовано на убой скота и птицы (в убойном весе), тыс. тонн
Сүт, мың тонна	222,0	244,6	265,8	319,9	361,4	Молоко, тыс. тонн
Жұмыртқа, млн. дана	2 576,3	3 026,1	3 478,0	3 471,3	3 850,9	Яйца, млн. штук
Жүн, мың тонна	1,8	1,7	1,7	1,7	1,7	Шерсть, тыс. тонн
Қаракөл, мың дана	4,3	5,8	5,0	3,4	6,2	Каракуль, тыс. штук
<b>Дара кәсіпкерлер және шаруа немесе фермер қожалықтары</b>						
<b>Индивидуальные предприниматели и крестьянские или фермерские хозяйства</b>						
Мал мен құстың шаруашылықта сойылғаны және союға өткізілгені (тірідей салмақта), мың тонна	218,7	253,3	286,5	321,1	366,9	Забито в хозяйстве или реализовано на убой скота и птицы (в живом весе), тыс. тонн
Мал мен құстың шаруашылықта сойылғаны және союға өткізілгені (сойыс салмақта), мың тонна	113,6	132,3	149,5	167,8	191,5	Забито в хозяйстве или реализовано на убой скота и птицы (в убойном весе), тыс. тонн
Сүт, мың тонна	579,0	674,4	790,7	900,0	1 038,1	Молоко, тыс. тонн
Жұмыртқа, млн. дана	17,0	18,9	23,4	20,8	22,8	Яйца, млн. штук
Жүн, мың тонна	12,0	13,0	13,2	13,9	14,5	Шерсть, тыс. тонн
Қаракөл, мың дана	1,1	1,6	2,1	0,9	1,9	Каракуль, тыс. штук
<b>Жұртшылық шаруашылығы</b>						
<b>Хозяйства населения</b>						
Мал мен құстың шаруашылықта сойылғаны және союға өткізілгені (тірідей салмақта), мың тонна	1 083,8	1 075,9	1 076,6	1 073,4	1 074,1	Забито в хозяйстве или реализовано на убой скота и птицы (в живом весе), тыс. тонн
Мал мен құстың шаруашылықта сойылғаны және союға өткізілгені (сойыс салмақта), мың тонна	581,3	576,3	576,3	573,9	573,2	Забито в хозяйстве или реализовано на убой скота и птицы (в убойном весе), тыс. тонн
Сүт, мың тонна	4 129,3	4 148,9	4 125,9	4 121,8	4 103,9	Молоко, тыс. тонн
Жұмыртқа, млн. дана	1 302,6	1 246,2	1 235,6	1 247,2	1 229,3	Яйца, млн. штук
Жүн, мың тонна	23,8	23,1	23,1	22,9	22,7	Шерсть, тыс. тонн
Қаракөл, мың дана	18,9	12,7	-	-	-	Каракуль, тыс. штук

**4.21 Түрлері бойынша мал мен құстың шаруашылықта сойылғаны  
және союға өткізілгені**  
**Забито в хозяйстве или реализовано на убой скота и птицы по видам**

мың тонна						тыс. тонн
	2013	2014	2015	2016	2017	
Мал мен құстың шаруашылықта сойылғаны және союға өткізілгені (тірідей салмақта)	1 548,7	1 602,5	1 651,1	1 702,0	1 794,4	Забито в хозяйстве или реализовано на убой скота и птицы (в живом весе)
соның ішінде						в том числе:
Ірі қара мал	725,0	767,0	789,1	814,6	853,5	крупный рогатый скот
қой мен ешкі	322,5	328,7	333,3	341,6	345,9	овцы и козы
жылқы	171,9	178,4	195,8	208,0	226,7	лошади
шошқа	143,2	143,3	136,3	133,8	130,9	свиньи
түйе	11,3	12,0	11,7	12,3	12,6	верблюды
құс	174,4	172,8	184,7	191,4	224,6	птицы
Мал мен құстың шаруашылықта сойылғаны және союға өткізілгені (сойыс салмақта)	871,0	900,2	931,0	960,7	1 017,6	Забито в хозяйстве или реализовано на убой скота и птицы (в убойном весе)
соның ішінде						в том числе:
Ірі қара мал	383,5	405,5	416,8	430,6	450,4	крупный рогатый скот
қой мен ешкі	156,4	161,9	165,1	169,2	171,4	овцы и козы
жылқы	89,4	92,4	101,5	107,8	117,5	лошади
шошқа	99,9	99,8	95,3	93,9	91,9	свиньи
түйе	5,9	6,3	6,1	6,5	6,6	верблюды
құс	135,8	134,2	146,1	152,7	179,6	птицы

**4.22 Мал мен құстың шаруашылықта сойылғаны және союға өткізілгені  
(тірідей салмақта)**  
**Забито в хозяйстве или реализовано на убой скота и птицы (в живом весе)**

мың тонна						тыс. тонн
	2013	2014	2015	2016	2017	
<b>Барлық шаруашылық санаттары</b>						
<b>Все категории хозяйств</b>						
<b>Қазақстан Республикасы</b>	1 548,7	1 602,5	1 651,1	1 702,0	1 794,4	
Ақмола	79,4	82,4	90,8	96,7	103,4	
Ақтөбе	115,0	121,9	122,0	123,4	128,7	
Алматы	308,1	301,7	315,8	327,5	352,4	
Атырау	49,2	49,3	49,1	48,8	49,8	
Батыс Қазақстан	73,5	73,4	77,5	80,6	85,7	
Жамбыл	96,0	103,9	107,7	113,5	122,0	
Қарағанды	116,7	122,0	127,2	130,5	135,7	
Қостанай	97,1	96,2	92,4	91,4	92,2	
Қызылорда	31,5	32,3	33,0	34,2	35,1	
Маңғыстау	10,6	10,8	11,7	10,1	10,4	
Оңтүстік Қазақстан	182,5	192,6	202,5	209,8	222,6	
Павлодар	75,8	82,3	85,9	85,0	92,9	

Жалғасы

Продолжение

	2013	2014	2015	2016	2017
Солтүстік Қазақстан	88,5	91,9	90,6	91,8	92,1
Шығыс Қазақстан	224,3	239,3	244,1	258,2	270,9
Астана қаласы	0,3	0,3	0,3	0,2	0,3
Алматы қаласы	0,2	2,0	0,5	0,3	0,4

**Ауыл шаруашылығы кәсіпорындары****Сельхозпредприятия**

<b>Қазақстан Республикасы</b>	246,2	273,2	288,0	307,5	353,4
Ақмола	9,9	13,4	21,8	28,9	35,4
Ақтөбе	11,8	19,3	19,2	21,1	22,4
Алматы	101,9	95,8	104,1	100,7	112,3
Атырау	0,6	0,8	0,8	0,8	0,9
Батыс Қазақстан	2,9	3,1	2,8	3,3	5,1
Жамбыл	3,0	5,6	5,7	8,6	14,3
Қарағанды	18,3	19,8	20,4	18,6	20,3
Қостанай	21,9	26,8	22,1	22,9	25,6
Қызылорда	0,5	0,6	0,5	0,8	0,7
Маңғыстау	0,6	0,4	0,4	0,4	0,4
Оңтүстік Қазақстан	12,5	15,9	19,1	21,4	26,8
Павлодар	8,8	12,6	14,9	16,3	22,4
Солтүстік Қазақстан	11,2	11,9	9,2	8,8	9,6
Шығыс Қазақстан	42,2	47,1	46,9	54,9	57,0
Астана қаласы	0,1	0,1	0,1	0,0	0,1
Алматы қаласы	0,0	-	-	0,0	-

**Дара кәсіпкерлер және шаруа немесе фермер қожалықтары****Индивидуальные предприниматели и крестьянские или фермерские хозяйства**

<b>Қазақстан Республикасы</b>	218,7	253,3	286,5	321,1	366,9
Ақмола	5,0	5,7	6,5	7,0	8,0
Ақтөбе	12,5	15,6	15,7	17,5	19,7
Алматы	36,2	37,5	42,3	54,5	76,7
Атырау	9,2	10,2	10,0	9,7	10,3
Батыс Қазақстан	22,9	28,0	30,9	33,4	35,7
Жамбыл	16,8	23,1	27,0	29,8	34,8
Қарағанды	26,2	30,9	33,9	38,3	39,4
Қостанай	2,1	3,0	3,4	4,7	4,0
Қызылорда	1,7	3,0	4,0	4,7	5,0
Маңғыстау	2,2	2,3	2,7	2,7	2,8
Оңтүстік Қазақстан	5,0	6,5	9,4	10,2	10,7
Павлодар	17,3	18,6	22,7	22,7	24,1
Солтүстік Қазақстан	3,0	3,2	4,6	5,9	7,1
Шығыс Қазақстан	58,6	65,5	73,3	80,0	88,6
Астана қаласы	0,0	0,0	0,0	0,0	0,0
Алматы қаласы	-	0,1	0,1	0,0	0,0

**Жұртшылық шаруашылығы****Хозяйства населения**

<b>Қазақстан Республикасы</b>	1 083,8	1 075,9	1 076,6	1 073,4	1 074,1
Ақмола	64,5	63,3	62,5	60,7	59,9
Ақтөбе	90,7	86,9	87,1	84,9	86,6
Алматы	170,0	168,4	169,4	172,3	163,4
Атырау	39,4	38,3	38,3	38,3	38,7
Батыс Қазақстан	47,7	42,3	43,8	43,9	44,8

	2013	2014	2015	2016	2017
Жамбыл	76,2	75,2	75,0	75,1	72,9
Қарағанды	72,2	71,3	72,9	73,6	75,9
Қостанай	73,1	66,4	66,9	63,8	62,7
Қызылорда	29,3	28,8	28,5	28,7	29,3
Маңғыстау	7,8	8,1	8,6	7,0	7,3
Оңтүстік Қазақстан	165,0	170,2	174,0	178,2	185,1
Павлодар	49,7	51,1	48,3	46,0	46,4
Солтүстік Қазақстан	74,3	76,8	76,8	77,1	75,3
Шығыс Қазақстан	123,5	126,7	123,9	123,3	125,3
Астана қаласы	0,2	0,2	0,2	0,2	0,2
Алматы қаласы	0,2	1,9	0,4	0,3	0,4

#### 4.23 Мал мен құстың шаруашылықта сойылғаны және союға өткізілгені (сойыс салмақта)

Забито в хозяйстве или реализовано на убой скота и птицы (в убойном весе)

мың тонна

тыс. тонн

	2013	2014	2015	2016	2017
<b>Барлық шаруашылық санаттары</b>					
<b>Все категории хозяйств</b>					
<b>Қазақстан Республикасы</b>	871,0	900,2	931,0	960,7	1 017,6
Ақмола	44,1	46,1	51,7	56,4	61,3
Ақтөбе	59,8	64,0	63,8	64,8	67,8
Алматы	185,0	178,3	189,4	195,3	211,7
Атырау	25,0	25,3	25,3	25,1	25,5
Батыс Қазақстан	36,7	36,8	39,2	40,6	43,3
Жамбыл	50,9	55,6	57,0	60,0	65,4
Қарағанды	66,2	69,9	73,4	74,4	78,0
Қостанай	56,4	54,7	53,2	52,4	52,9
Қызылорда	16,1	16,6	17,0	17,7	18,2
Маңғыстау	5,5	5,9	6,4	5,5	5,7
Оңтүстік Қазақстан	99,5	105,4	110,5	114,4	120,8
Павлодар	40,8	44,7	46,6	46,5	52,3
Солтүстік Қазақстан	54,2	55,1	54,3	54,7	54,7
Шығыс Қазақстан	130,6	140,6	142,8	152,5	159,7
Астана қаласы	0,1	0,1	0,2	0,1	0,1
Алматы қаласы	0,1	1,1	0,2	0,2	0,2
<b>Ауыл шаруашылығы кәсіпорындары</b>					
<b>Сельхозпредприятия</b>					
<b>Қазақстан Республикасы</b>	176,1	191,6	205,2	219,0	252,8
Ақмола	5,5	7,9	13,6	19,0	24,0
Ақтөбе	8,0	12,8	12,4	13,8	14,4
Алматы	77,8	71,1	79,5	77,1	87,2
Атырау	0,3	0,4	0,4	0,4	0,4
Батыс Қазақстан	1,7	1,7	1,6	1,9	2,8
Жамбыл	1,9	3,7	3,7	5,3	9,3
Қарағанды	13,7	15,0	15,3	13,6	15,3
Қостанай	12,2	14,5	12,5	13,0	14,7
Қызылорда	0,2	0,3	0,3	0,4	0,4

Жалғасы

Продолжение

	2013	2014	2015	2016	2017
Маңғыстау	0,3	0,2	0,2	0,2	0,2
Оңтүстік Қазақстан	9,3	11,5	13,5	15,0	17,7
Павлодар	5,3	7,9	9,2	10,2	15,1
Солтүстік Қазақстан	6,8	7,1	5,6	5,1	5,6
Шығыс Қазақстан	33,1	37,5	37,4	44,0	45,6
Астана қаласы	0,0	0,0	0,0	0,0	0,0
Алматы қаласы	0,0	-	-	0,0	-

**Дара кәсіпкерлер және шаруа немесе фермер қожалықтары****Индивидуальные предприниматели и крестьянские или фермерские хозяйства**

<b>Қазақстан Республикасы</b>	<b>113,6</b>	<b>132,3</b>	<b>149,5</b>	<b>167,8</b>	<b>191,5</b>
Ақмола	2,7	3,1	3,4	3,8	4,3
Ақтөбе	6,1	7,7	7,8	8,6	9,7
Алматы	18,5	19,5	21,9	28,5	39,6
Атырау	4,7	5,2	5,1	5,0	5,3
Батыс Қазақстан	11,4	14,1	15,6	16,9	18,1
Жамбыл	8,6	12,3	13,9	15,4	18,0
Қарағанды	14,0	16,4	18,2	20,6	21,3
Қостанай	1,2	1,6	1,8	2,5	2,1
Қызылорда	0,9	1,5	2,0	2,4	2,6
Маңғыстау	1,1	1,3	1,5	1,5	1,5
Оңтүстік Қазақстан	2,7	3,5	5,1	5,5	5,7
Павлодар	9,1	9,7	11,8	11,8	12,5
Солтүстік Қазақстан	1,7	1,8	2,6	3,3	4,0
Шығыс Қазақстан	30,9	34,4	38,6	42,1	46,8
Астана қаласы	0,0	0,0	0,1	0,0	0,0
Алматы қаласы	-	0,1	0,1	0,0	0,0

**Жұртшылық шаруашылығы****Хозяйства населения**

<b>Қазақстан Республикасы</b>	<b>581,3</b>	<b>576,3</b>	<b>576,3</b>	<b>573,9</b>	<b>573,2</b>
Ақмола	35,9	35,1	34,7	33,6	33,0
Ақтөбе	45,7	43,5	43,6	42,5	43,6
Алматы	88,7	87,7	88,0	89,7	84,8
Атырау	20,0	19,7	19,8	19,7	19,8
Батыс Қазақстан	23,6	21,0	22,0	21,9	22,4
Жамбыл	40,4	39,6	39,4	39,3	38,1
Қарағанды	38,5	38,4	39,9	40,2	41,4
Қостанай	43,0	38,6	38,9	36,9	36,1
Қызылорда	15,0	14,8	14,7	14,9	15,2
Маңғыстау	4,1	4,4	4,7	3,9	4,0
Оңтүстік Қазақстан	87,5	90,4	91,9	94,0	97,4
Павлодар	26,4	27,1	25,6	24,4	24,6
Солтүстік Қазақстан	45,7	46,2	46,1	46,3	45,1
Шығыс Қазақстан	66,6	68,7	66,8	66,4	67,3
Астана қаласы	0,1	0,1	0,1	0,0	0,1
Алматы қаласы	0,1	1,0	0,1	0,2	0,2



## 4.24 Сүт өндіру Производство молока

МЫҢ ТОННА

ТЫС. ТОНН

	2013	2014	2015	2016	2017
<b>Барлық шаруашылық санаттары</b>					
<b>Все категории хозяйств</b>					
<b>Қазақстан Республикасы</b>	4 930,3	5 067,9	5 182,4	5 341,7	5 503,4
Ақмола	329,4	351,4	360,6	378,6	385,3
Ақтөбе	301,4	301,8	302,0	307,1	315,4
Алматы	674,6	672,1	684,2	696,9	723,4
Атырау	57,6	65,7	58,8	61,3	62,1
Батыс Қазақстан	224,7	224,6	226,4	227,7	231,9
Жамбыл	284,2	290,1	294,7	297,6	306,2
Қарағанды	374,5	388,4	408,7	436,2	456,7
Қостанай	341,1	359,6	375,7	380,3	348,1
Қызылорда	83,3	85,8	87,5	88,6	89,8
Маңғыстау	8,9	8,8	9,2	10,9	11,7
Оңтүстік Қазақстан	679,5	699,9	710,6	721,7	734,4
Павлодар	351,8	355,0	361,7	364,4	371,0
Солтүстік Қазақстан	458,5	473,3	504,1	525,6	546,1
Шығыс Қазақстан	758,2	778,1	792,4	839,2	879,6
Астана қаласы	2,3	1,7	0,6	0,5	0,5
Алматы қаласы	0,3	11,5	5,2	5,1	5,2
<b>Ауыл шаруашылығы кәсіпорындары</b>					
<b>Сельхозпредприятия</b>					
<b>Қазақстан Республикасы</b>	222,0	244,6	265,8	319,9	361,4
Ақмола	26,8	32,2	41,2	66,9	71,3
Ақтөбе	12,4	14,1	11,9	11,9	11,5
Алматы	23,9	27,3	32,0	33,6	34,7
Атырау	0,4	0,9	1,5	4,2	4,1
Батыс Қазақстан	1,8	1,9	2,0	2,2	3,6
Жамбыл	4,5	5,4	5,6	5,4	5,5
Қарағанды	5,4	4,0	3,2	3,1	3,0
Қостанай	47,3	55,6	54,8	57,0	60,5
Қызылорда	5,8	5,7	6,2	6,2	6,2
Маңғыстау	0,5	0,7	0,6	0,5	0,2
Оңтүстік Қазақстан	4,6	7,5	10,5	14,1	17,4
Павлодар	20,0	22,8	27,8	30,7	33,8
Солтүстік Қазақстан	43,4	44,2	47,6	57,4	77,3
Шығыс Қазақстан	23,6	21,1	20,8	26,7	32,2
Астана қаласы	1,6	1,0	0,0	-	-
<b>Дара кәсіпкерлер және шаруа немесе фермер қожалықтары</b>					
<b>Индивидуальные предприниматели и крестьянские или фермерские хозяйства</b>					
<b>Қазақстан Республикасы</b>	579,0	674,4	790,7	900,0	1 038,1
Ақмола	8,0	13,5	14,9	17,8	19,5
Ақтөбе	22,4	25,2	28,9	34,4	43,1
Алматы	62,7	64,9	71,3	83,1	127,0
Атырау	6,6	7,6	7,8	7,8	8,2
Батыс Қазақстан	40,9	50,0	52,6	55,5	58,2
Жамбыл	24,7	29,9	43,2	49,3	61,7
Қарағанды	128,1	140,5	165,3	189,2	203,5

Жалғасы

Продолжение

	2013	2014	2015	2016	2017
Қостанай	18,1	23,3	31,9	33,3	35,2
Қызылорда	2,8	5,3	6,6	7,0	7,9
Маңғыстау	2,7	2,3	2,7	3,4	3,8
Оңтүстік Қазақстан	16,7	18,8	21,2	23,5	20,7
Павлодар	47,8	56,6	60,3	64,5	71,2
Солтүстік Қазақстан	29,7	39,3	65,5	80,8	97,0
Шығыс Қазақстан	167,6	195,6	217,8	250,2	281,1
Астана қаласы	0,2	0,2	0,1	0,1	0,1
Алматы қаласы	-	1,3	0,6	0,1	0,0
<b>Жұртшылық шаруашылығы</b>					
<b>Хозяйства населения</b>					
<b>Қазақстан Республикасы</b>	<b>4 129,3</b>	<b>4 148,9</b>	<b>4 125,9</b>	<b>4 121,8</b>	<b>4 103,9</b>
Ақмола	294,6	305,7	304,5	293,9	294,5
Ақтөбе	266,6	262,6	261,2	260,8	260,8
Алматы	588,0	579,9	580,9	580,2	561,7
Атырау	50,6	57,2	49,5	49,3	49,7
Батыс Қазақстан	182,0	172,6	171,8	170,0	170,1
Жамбыл	255,0	254,8	245,9	242,9	239,0
Қарағанды	241,0	243,8	240,2	243,9	250,2
Қостанай	275,7	280,7	289,0	290,0	288,3
Қызылорда	74,7	74,7	74,7	75,4	75,7
Маңғыстау	5,7	5,8	5,9	7,0	7,7
Оңтүстік Қазақстан	658,2	673,6	678,9	684,0	696,3
Павлодар	284,0	275,7	273,6	269,2	266,0
Солтүстік Қазақстан	385,4	389,7	391,0	387,4	371,8
Шығыс Қазақстан	567,0	561,4	553,8	562,3	566,4
Астана қаласы	0,5	0,5	0,4	0,4	0,4
Алматы қаласы	0,3	10,2	4,6	5,0	5,1

### Сиыр сүтін өндіру Производство молока коровьего

мың тонна

тыс. тонн

	2013	2014	2015	2016	2017
<b>Барлық шаруашылық санаттары</b>					
<b>Все категории хозяйств</b>					
<b>Қазақстан Республикасы</b>	<b>4 890,7</b>	<b>5 020,3</b>	<b>5 141,6</b>	<b>5 300,0</b>	<b>5 460,5</b>
Ақмола	328,3	349,9	359,0	377,0	383,8
Ақтөбе	299,8	300,2	300,5	305,3	313,5
Алматы	671,0	667,5	680,2	692,7	719,0
Атырау	55,8	56,5	57,0	59,5	60,3
Батыс Қазақстан	223,7	223,8	225,9	227,3	231,5
Жамбыл	281,8	287,7	292,3	295,1	303,6
Қарағанды	369,7	383,4	403,6	430,1	449,9
Қостанай	338,5	358,3	374,2	378,8	382,5
Қызылорда	78,7	81,1	82,8	83,7	84,7
Маңғыстау	4,0	4,3	4,6	5,2	6,3
Оңтүстік Қазақстан	671,6	692,5	703,1	714,2	726,7
Павлодар	349,4	352,8	359,1	363,5	370,0

	2013	2014	2015	2016	2017
Солтүстік Қазақстан	458,5	473,3	504,1	525,6	546,1
Шығыс Қазақстан	757,2	775,7	789,5	836,4	876,8
Астана қаласы	2,2	1,7	0,5	0,5	0,5
Алматы қаласы	0,3	11,5	5,2	5,1	5,2

**Ауыл шаруашылығы кәсіпорындары****Сельхозпредприятия**

<b>Қазақстан Республикасы</b>	220,0	241,2	263,0	317,1	358,4
Ақмола	26,7	32,1	41,1	66,8	71,3
Ақтөбе	12,4	14,0	11,9	11,9	11,4
Алматы	22,9	25,3	30,5	32,0	32,8
Атырау	0,3	0,9	1,5	4,0	3,9
Батыс Қазақстан	1,8	1,9	2,0	2,2	3,6
Жамбыл	4,5	5,4	5,6	5,3	5,5
Қарағанды	5,3	4,0	3,2	3,1	3,0
Қостанай	47,3	55,6	54,7	57,0	60,5
Қызылорда	5,8	5,6	6,2	6,2	6,2
Маңғыстау	-	0,0	-	-	-
Оңтүстік Қазақстан	4,5	7,4	10,4	14,0	17,3
Павлодар	19,8	22,6	27,6	30,5	33,5
Солтүстік Қазақстан	43,4	44,2	47,6	57,4	77,3
Шығыс Қазақстан	23,6	21,1	20,7	26,7	32,2
Астана қаласы	1,6	1,0	0,0	-	-

**Дара кәсіпкерлер және шаруа немесе фермер қожалықтары****Индивидуальные предприниматели и крестьянские или фермерские хозяйства**

<b>Қазақстан Республикасы</b>	568,9	662,4	777,5	886,5	1 023,9
Ақмола	7,8	13,0	14,3	17,2	18,9
Ақтөбе	21,8	24,7	28,4	33,7	42,4
Алматы	61,0	63,1	69,5	81,2	125,1
Атырау	6,0	6,5	6,9	7,0	7,4
Батыс Қазақстан	40,8	49,9	52,5	55,4	58,1
Жамбыл	24,5	29,8	43,1	49,2	61,4
Қарағанды	126,2	138,3	162,7	185,7	199,4
Қостанай	17,3	22,8	31,4	32,7	34,6
Қызылорда	2,2	4,8	6,0	6,3	7,3
Маңғыстау	1,1	1,2	1,5	1,8	2,2
Оңтүстік Қазақстан	16,4	18,4	20,8	23,1	20,3
Павлодар	46,6	55,3	58,7	64,0	70,7
Солтүстік Қазақстан	29,7	39,3	65,5	80,8	97,0
Шығыс Қазақстан	167,3	193,8	215,6	248,2	279,1
Астана қаласы	0,1	0,1	0,1	0,1	0,1
Алматы қаласы	0,0	1,3	0,5	0,1	0,0

**Жұртшылық шаруашылығы****Хозяйства населения**

<b>Қазақстан Республикасы</b>	4 101,8	4 116,7	4 101,1	4 096,4	4 078,1
Ақмола	293,8	304,8	303,6	293,0	293,6
Ақтөбе	265,6	261,6	260,2	259,7	259,7
Алматы	587,1	579,2	580,2	579,5	561,1
Атырау	49,5	49,1	48,6	48,5	49,0
Батыс Қазақстан	181,1	172,0	171,4	169,7	169,8
Жамбыл	252,8	252,5	243,6	240,6	236,7

Жалғасы

Продолжение

	2013	2014	2015	2016	2017
Қарағанды	238,2	241,1	237,7	241,3	247,6
Қостанай	273,9	279,9	288,1	289,1	287,4
Қызылорда	70,7	70,7	70,6	71,2	71,3
Маңғыстау	3,0	3,1	3,1	3,4	4,1
Оңтүстік Қазақстан	650,7	666,7	671,9	677,1	689,1
Павлодар	283,0	274,9	272,8	269,0	265,7
Солтүстік Қазақстан	385,3	389,7	391,0	387,4	371,8
Шығыс Қазақстан	566,4	560,8	553,2	561,5	565,6
Астана қаласы	0,5	0,5	0,4	0,4	0,4
Алматы қаласы	0,3	10,2	4,7	5,0	5,1

#### 4.25 Жұмыртқа өндіру Производство яиц

млн. дана

млн. штук

	2013	2014	2015	2016	2017
<b>Барлық шаруашылық санаттары</b>					
<b>Все категории хозяйств</b>					
<b>Қазақстан Республикасы</b>	3 896,0	4 291,2	4 737,0	4757,2	5 103,0
Ақмола	523,4	587,2	783,5	735,5	796,9
Ақтөбе	174,8	173,3	173,3	177,0	186,8
Алматы	880,0	980,3	1 057,6	1067,5	1 082,9
Атырау	10,6	23,6	54,9	98,4	99,5
Батыс Қазақстан	139,7	156,6	149,9	153,7	162,2
Жамбыл	110,5	109,0	117,0	108,2	120,6
Қарағанды	554,9	615,2	624,8	622,6	630,3
Қостанай	457,2	522,4	598,7	605,0	649,4
Қызылорда	7,1	5,7	5,6	5,7	6,7
Маңғыстау	0,6	0,5	1,2	1,8	5,2
Оңтүстік Қазақстан	276,6	280,2	296,0	309,1	341,3
Павлодар	121,5	124,9	140,2	139,2	171,3
Солтүстік Қазақстан	492,7	549,3	588,3	584,7	700,8
Шығыс Қазақстан	144,1	154,8	145,3	148,1	148,7
Астана қаласы	0,3	0,3	0,2	0,2	0,1
Алматы қаласы	1,8	7,6	0,5	0,4	0,4
<b>Ауыл шаруашылығы кәсіпорындары</b>					
<b>Сельхозпредприятия</b>					
<b>Қазақстан Республикасы</b>	2 576,3	3 026,1	3 478,0	3473,0	3 850,9
Ақмола	439,2	499,9	695,2	625,3	702,5
Ақтөбе	102,5	100,3	101,0	101,0	110,5
Алматы	608,9	782,8	859,3	874,2	894,1
Атырау	8,7	21,8	53,3	96,8	97,9
Батыс Қазақстан	98,5	115,8	109,2	112,9	121,0
Жамбыл	31,8	27,9	38,6	31,9	47,4
Қарағанды	503,7	561,3	570,1	566,7	570,5
Қостанай	230,6	293,9	369,7	382,9	436,7
Қызылорда	-	-	-	-	1,0
Маңғыстау	-	-	0,8	1,4	4,5
Оңтүстік Қазақстан	-	143,3	161,6	174,7	206,0
Павлодар	65,7	69,3	84,8	81,2	114,9

	2013	2014	2015	2016	2017
Солтүстік Қазақстан	329,5	373,9	408,7	398,0	518,7
Шығыс Қазақстан	27,7	35,9	25,7	26,0	25,1
Астана қаласы	0,0	-	-	-	-
Алматы қаласы	0,0	-	-	-	-

**Дара кәсіпкерлер және шаруа немесе фермер қожалықтары****Индивидуальные предприниматели и крестьянские или фермерские хозяйства**

<b>Қазақстан Республикасы</b>	17,0	18,9	23,4	24,8	22,8
Ақмола	0,0	0,0	0,1	0,1	0,1
Ақтөбе	0,3	0,3	0,2	2,5	1,8
Алматы	3,3	2,2	2,7	2,3	2,3
Атырау	0,2	0,2	0,1	0,1	0,1
Батыс Қазақстан	1,7	1,5	1,4	1,4	1,4
Жамбыл	1,8	2,1	1,9	2,1	2,1
Қарағанды	6,4	6,1	6,6	4,8	8,4
Қостанай	0,6	3,6	5,6	5,9	0,4
Қызылорда	0,0	0,0	0,0	0,0	0,0
Маңғыстау	-	0,0	0,0	0,1	0,2
Оңтүстік Қазақстан	0,6	0,5	1,6	1,6	1,6
Павлодар	0,4	0,5	1,4	1,4	1,7
Солтүстік Қазақстан	0,5	0,5	0,7	0,6	0,9
Шығыс Қазақстан	1,1	1,3	1,0	2,0	1,8
Астана қаласы	0,1	0,1	0,0	0,0	-
Алматы қаласы	0,0	-	-	-	-

**Жұртшылық шаруашылығы****Хозяйства населения**

<b>Қазақстан Республикасы</b>	1 302,6	1 246,2	1 235,6	1 259,4	1 229,3
Ақмола	84,2	87,2	88,2	110,2	94,3
Ақтөбе	72,0	72,8	72,1	73,5	74,4
Алматы	267,8	195,3	195,6	191,0	186,5
Атырау	1,7	1,6	1,5	1,5	1,5
Батыс Қазақстан	39,6	39,3	39,3	39,4	39,8
Жамбыл	76,9	79,1	76,5	74,1	71,0
Қарағанды	44,8	47,8	48,1	51,1	51,4
Қостанай	226,0	224,9	223,4	216,3	212,4
Қызылорда	7,1	5,7	5,6	5,7	5,6
Маңғыстау	0,6	0,5	0,4	0,3	0,5
Оңтүстік Қазақстан	146,5	136,4	132,7	132,9	133,7
Павлодар	55,4	55,2	54,0	56,7	54,7
Солтүстік Қазақстан	162,7	174,9	178,9	186,1	181,3
Шығыс Қазақстан	115,3	117,6	118,6	120,1	121,7
Астана қаласы	0,2	0,2	0,2	0,2	0,1
Алматы қаласы	1,8	7,6	0,5	0,4	0,4

## Тауық жұмыртқасын өндіру Производство яиц куриных

млн. дана

млн. штук

	2013	2014	2015	2016	2017
<b>Барлық шаруашылық санаттары</b>					
<b>Все категории хозяйств</b>					
<b>Қазақстан Республикасы</b>	3 879,4	4 275,9	4 720,4	4 739,4	5 086,5
Ақмола	520,0	583,8	780,4	732,3	793,6
Ақтөбе	174,1	172,9	172,9	174,0	184,6
Алматы	879,9	980,3	1 054,7	1 067,5	1 082,8
Атырау	10,6	23,6	55,0	98,2	98,8
Батыс Қазақстан	139,0	156,1	149,7	153,6	162,0
Жамбыл	107,8	108,3	116,2	107,4	120,0
Қарағанды	554,6	614,9	624,5	622,4	630,1
Қостанай	457,0	522,2	598,6	605,0	649,3
Қызылорда	7,1	5,6	5,6	5,7	6,7
Маңғыстау	0,6	0,5	1,3	1,7	5,0
Оңтүстік Қазақстан	274,5	278,0	293,7	306,9	339,0
Павлодар	121,0	124,3	139,0	138,2	170,3
Солтүстік Қазақстан	487,4	543,0	583,7	578,9	695,9
Шығыс Қазақстан	143,7	154,4	144,4	147,1	147,8
Астана қаласы	0,2	0,2	0,2	0,2	0,1
Алматы қаласы	1,8	7,6	0,5	0,4	0,4
<b>Ауыл шаруашылығы кәсіпорындары</b>					
<b>Сельхозпредприятия</b>					
<b>Қазақстан Республикасы</b>	2 574,4	3 023,8	3 474,8	3 471,3	3 848,4
Ақмола	439,0	499,8	695,1	625,0	702,1
Ақтөбе	102,5	100,3	101,0	101,0	110,5
Алматы	608,9	782,8	856,5	874,2	894,1
Атырау	8,7	21,8	53,3	96,5	97,5
Батыс Қазақстан	98,5	115,8	109,1	112,9	121,0
Жамбыл	31,8	27,9	38,6	31,9	47,4
Қарағанды	503,6	561,2	570,1	566,7	570,5
Қостанай	230,5	293,8	369,6	382,9	436,7
Қызылорда	-	-	-	-	1,0
Маңғыстау	-	-	0,8	1,4	4,3
Оңтүстік Қазақстан	129,5	143,3	161,6	174,7	206,0
Павлодар	65,6	69,3	84,8	81,2	114,9
Солтүстік Қазақстан	327,9	372,0	408,6	396,8	517,5
Шығыс Қазақстан	27,7	35,9	25,7	26,0	25,1
Астана қаласы	0,0	-	-	-	-
Алматы қаласы	0,1	-	-	-	-
<b>Дара кәсіпкерлер және шаруа немесе фермер қожалықтары</b>					
<b>Индивидуальные предприниматели и крестьянские или фермерские хозяйства</b>					
<b>Қазақстан Республикасы</b>	16,3	18,3	22,3	20,9	20,0
Ақмола	0,0	0,0	0,1	0,1	0,1
Ақтөбе	0,3	0,2	0,2	0,3	0,3
Алматы	3,3	2,2	2,7	2,3	2,3
Атырау	0,2	0,2	0,1	0,1	0,1
Батыс Қазақстан	1,5	1,5	1,5	1,4	1,4
Жамбыл	1,8	2,1	1,9	2,1	2,1

	2013	2014	2015	2016	2017
Қарағанды	6,4	6,1	6,5	4,8	8,3
Қостанай	0,6	3,6	5,7	5,9	0,4
Қызылорда	0,0	0,0	0,0	0,0	0,0
Маңғыстау	-	0,0	0,1	0,1	0,2
Оңтүстік Қазақстан	0,6	0,5	1,6	1,6	1,6
Павлодар	0,4	0,5	0,7	0,9	1,3
Солтүстік Қазақстан	0,1	0,1	0,2	0,2	0,4
Шығыс Қазақстан	1,1	1,2	1,0	1,2	1,2
Астана қаласы	0,0	0,0	0,0	0,0	-
Алматы қаласы	0,0	0,0	-	-	-
<b>Жұртшылық шаруашылығы</b>					
<b>Хозайства населения</b>					
<b>Қазақстан Республикасы</b>	<b>1 288,7</b>	<b>1 233,8</b>	<b>1 223,3</b>	<b>1 247,3</b>	<b>1 218,3</b>
Ақмола	80,9	84,0	85,2	107,1	91,4
Ақтөбе	71,3	72,4	71,7	72,7	73,7
Алматы	267,7	195,3	195,5	191,0	186,4
Атырау	1,7	1,6	1,6	1,5	1,5
Батыс Қазақстан	39,0	38,8	39,1	39,3	39,6
Жамбыл	74,2	78,3	75,7	73,3	70,5
Қарағанды	44,6	47,6	47,9	50,9	51,2
Қостанай	225,9	224,8	223,3	216,2	212,3
Қызылорда	7,1	5,6	5,6	5,7	5,6
Маңғыстау	0,6	0,5	0,4	0,3	0,5
Оңтүстік Қазақстан	144,4	134,2	130,5	130,7	131,4
Павлодар	54,9	54,6	53,5	56,1	54,1
Солтүстік Қазақстан	159,4	170,9	174,9	182,0	178,0
Шығыс Қазақстан	114,9	117,3	117,7	119,9	121,5
Астана қаласы	0,2	0,2	0,2	0,2	0,1
Алматы қаласы	1,8	7,6	0,5	0,4	0,4

#### 4.26 Жүн өндіру Производство шерсти

тонна

тонн

	2013	2014	2015	2016	2017
<b>Шаруашылықтардың барлық санаттары</b>					
<b>Все категории хозяйств</b>					
<b>Қазақстан Республикасы</b>	<b>37 638</b>	<b>37 779</b>	<b>38 025</b>	<b>38 518</b>	<b>38 979</b>
Ақмола	847	908	935	993	1 028
Ақтөбе	2 391	2 591	2 677	2 691	2 821
Алматы	8 089	8 085	8 141	8 244	8 385
Атырау	1 033	1 015	865	872	981
Батыс Қазақстан	1 730	1 865	1 983	2 002	2 044
Жамбыл	5 292	5 339	5 417	5 472	5 563
Қарағанды	2 137	2 176	2 191	2 190	2 058
Қостанай	520	518	491	520	533
Қызылорда	1 022	884	941	978	932
Маңғыстау	915	770	770	832	839
Оңтүстік Қазақстан	7 211	6 940	7 237	7 496	7 547

Жалғасы

Продолжение

	2013	2014	2015	2016	2017
Павлодар	943	962	994	1 040	1 031
Солтүстік Қазақстан	646	644	680	706	694
Шығыс Қазақстан	4 855	5 080	4 702	4 475	4 522
Астана қаласы	1	1	1	2	2
Алматы қаласы	0,0	0,0	0,0	0,0	1

**Ауыл шаруашылығы кәсіпорындары****Сельхозпредприятия**

<b>Қазақстан Республикасы</b>	1 804	1 740	1 700	1 716	1 701
Ақмола	48	59	56	62	73
Ақтөбе	177	140	143	127	126
Алматы	434	443	454	435	503
Атырау	97	93	87	96	75
Батыс Қазақстан	49	52	44	34	32
Жамбыл	245	192	240	264	223
Қарағанды	79	99	89	89	77
Қостанай	4	12	4	6	9
Қызылорда	39	30	33	27	30
Маңғыстау	44	55	27	32	27
Оңтүстік Қазақстан	460	431	411	437	429
Павлодар	12	12	18	13	13
Солтүстік Қазақстан	7	2	2	3	5
Шығыс Қазақстан	104	121	92	87	88

**Дара кәсіпкерлер және шаруа немесе фермер қожалықтары****Индивидуальные предприниматели и крестьянские или фермерские хозяйства**

<b>Қазақстан Республикасы</b>	12 058	12 972	13 261	13 882	14 539
Ақмола	84	103	116	126	135
Ақтөбе	961	1 086	1 145	1 262	1 328
Алматы	3 863	3 914	4 077	4 224	4 411
Атырау	266	268	257	265	383
Батыс Қазақстан	773	879	946	951	987
Жамбыл	1 456	1 601	1 696	1 850	1 939
Қарағанды	1 010	1 065	1 106	1 153	1 109
Қостанай	70	84	88	104	109
Қызылорда	67	144	206	235	248
Маңғыстау	248	361	270	284	292
Оңтүстік Қазақстан	839	794	932	1 075	1 125
Павлодар	263	265	304	322	323
Солтүстік Қазақстан	32	35	53	62	67
Шығыс Қазақстан	2 119	2 374	2 065	1 964	2 084
Астана қаласы	0,0	0,0	0,0	0,3	0,3

**Жұртшылық шаруашылығы****Хозяйства населения**

<b>Қазақстан Республикасы</b>	23 776	23 067	23 064	22 919	22 731
Ақмола	714	745	763	805	819
Ақтөбе	1 253	1 365	1 389	1 301	1 367
Алматы	3 791	3 728	3 610	3 583	3 472
Атырау	669	655	521	510	523
Батыс Қазақстан	908	934	993	1 017	1 025
Жамбыл	3 590	3 546	3 481	3 358	3 402
Қарағанды	1 047	1 011	996	948	872



	2013	2014	2015	2016	2017
Қостанай	446	423	399	410	415
Қызылорда	915	710	702	715	654
Маңғыстау	622	354	473	515	521
Оңтүстік Қазақстан	5 910	5 715	5 894	5 983	5 993
Павлодар	668	685	672	705	695
Солтүстік Қазақстан	607	608	625	640	622
Шығыс Қазақстан	2 630	2 585	2 545	2 424	2 350
Астана қаласы	1,0	1,0	1,0	1,2	1,2
Алматы қаласы	0,0	0,0	0,0	0,0	1

## 4.27 Терілерді өндіру Производство шкур

мың дана

тыс. штук

	Ірі терілер Крупные шкуры					Шағын терілер Мелкие шкуры				
	2013	2014	2015	2016	2017	2013	2014	2015	2016	2017

### Шаруашылықтардың барлық санаттары

#### Все категории хозяйств

<b>Қазақстан Республикасы</b>	2 453,0	2 536,9	2 638,7	2704,5	2 860,6	7 571,8	7 728,1	7 750,0	7 860,4	8 001,2
Ақмола	155,6	152,8	154,6	139,5	150,9	206,3	211,3	198,2	177,2	190,8
Ақтөбе	242,4	244,4	247,2	242,9	252,7	583,2	566,2	542,0	557,7	545,2
Алматы	370,7	385,3	418,7	450,4	494,3	1 355,9	1 415,6	1 451,5	1 530,1	1 647,3
Атырау	31,0	30,9	28,6	26,9	25,5	68,3	77,2	87,6	84,8	83,8
Батыс Қазақстан	158,0	153,2	162,6	166,5	175,9	441,3	436,9	439,0	481,7	511,9
Жамбыл	104,1	98,8	111,1	129,8	126,9	730,6	671,0	652,3	671,8	670,5
Қарағанды	232,8	241,6	255,8	270,7	281,2	565,8	564,1	553,2	566,8	525,5
Қостанай	106,5	112,1	113,3	113,7	114,4	107,7	114,8	118,0	119,4	121,4
Қызылорда	59,3	55,9	57,2	61,9	65,8	162,1	138,5	141,7	134,3	131,7
Маңғыстау	16,5	17,1	21,2	18,0	18,7	116,3	125,2	116,5	93,5	99,2
Оңтүстік Қазақстан	294,9	309,5	329,8	339,4	371,6	1 651,3	1 683,5	1 721,4	1 737,2	1 771,3
Павлодар	161,9	173,3	181,7	165,2	180,2	270,2	293,5	286,7	262,7	254,6
Солтүстік Қазақстан	150,6	148,3	140,2	141,0	144,0	155,6	157,4	161,8	156,8	160,8
Шығыс Қазақстан	368,0	408,3	415,1	437,7	457,2	1 156,5	1 268,2	1 278,5	1 285,2	1 286,0
Астана қаласы	0,6	0,5	0,6	0,3	0,3	0,6	0,8	0,8	0,6	0,6
Алматы қаласы	0,3	4,9	1,0	0,7	0,9	0,1	3,9	0,8	0,6	0,7

### Ауыл шаруашылығы кәсіпорындары

#### Сельхозпредприятия

<b>Қазақстан Республикасы</b>	67,3	74,9	93,1	105,6	121,0	118,6	118,5	114,3	183,2	160,8
Ақмола	12,9	11,8	17,5	19,9	21,0	9,3	7,9	6,2	5,8	3,9
Ақтөбе	6,9	13,9	16,1	17,5	20,4	25,1	29,4	27,5	29,3	19,6
Алматы	3,1	2,4	2,3	7,8	4,0	6,4	5,4	3,7	16,8	12,9
Атырау	0,2	0,0	0,0	0,1	0,1	4,5	4,3	3,9	7,6	5,5
Батыс Қазақстан	4,6	4,6	4,3	4,5	5,9	7,7	10,0	7,0	20,1	40,7
Жамбыл	0,6	1,1	1,9	4,9	7,9	8,7	12,6	9,1	29,7	10,7
Қарағанды	2,3	2,7	2,2	2,8	4,2	17,6	17,9	16,8	21,3	12,7
Қостанай	14,0	15,5	13,2	13,4	15,1	0,1	0,1	0,0	0,1	0,1
Қызылорда	0,9	0,7	0,5	1	1,3	0,3	0,1	0,5	0,1	1,2

Жалғасы

Продолжение

	Ірі терілер Крупные шкуры					Шағын терілер Мелкие шкуры				
	2013	2014	2015	2016	2017	2013	2014	2015	2016	2017
Маңғыстау	0,1	0,3	0,3	0,3	0,4	5,2	7,2	4,6	5,4	6,3
Оңтүстік Қазақстан	2,9	4,0	11,9	10,5	20,4	16,7	9,5	22,5	28,8	27,1
Павлодар	9,5	11,0	16,7	16,4	13,1	7,8	6,2	4,8	7,9	9,3
Солтүстік Қазақстан	2,5	2,2	2,1	2,4	3,6	0,2	0,1	0,2	0,4	0,6
Шығыс Қазақстан	6,7	4,4	3,8	4,0	3,8	9,0	7,7	7,5	9,8	10,2
Астана қаласы	0,2	0,2	0,3	0,1	-	-	-	-	0,1	-

**Дара кәсіпкерлер және шаруа немесе фермер қожалықтары****Индивидуальные предприниматели и крестьянские или фермерские хозяйства**

<b>Қазақстан</b>										
<b>Республикасы</b>	383,9	444,9	505,4	575,0	686,8	1 512,7	1 730,7	1 819,3	1 961,0	2 192,3
Ақмола	11,3	11,7	12,7	11,5	15,2	18,5	18,8	19,5	14,7	18,4
Ақтөбе	23,3	30,9	30,8	33,8	39,3	116,5	124,6	117,2	131,6	141,3
Алматы	56,9	58,4	67,6	85,4	142,0	247,7	256,1	272,1	352,8	529,2
Атырау	4,9	3,8	3,6	4,1	3,7	17,7	21,4	23,5	20,6	21,8
Батыс Қазақстан	47,9	55,8	61,7	66,5	72,8	141,5	168,5	181	202,4	205,2
Жамбыл	17,7	22,8	30,3	39,2	39,7	141,5	160,2	163,2	173,6	199,3
Қарағанды	54,3	64,0	73,6	84,9	90,5	210,7	219,8	216	223,0	201,7
Қостанай	3,9	4,7	5,7	6,4	6,4	5,5	8,4	7,4	8,7	8,5
Қызылорда	1,7	2,2	2,1	2,9	4,8	4,1	3,8	6,9	7,7	9,9
Маңғыстау	3,8	4,2	5,2	4,9	5,2	23,4	24,3	24,2	24,1	25,1
Оңтүстік Қазақстан	7,0	9,7	12,7	14,8	17,4	50,0	55,0	75,6	74,8	88,8
Павлодар	38,7	44,1	51,5	50,3	57,4	63,9	78,1	84,1	77,4	79,7
Солтүстік Қазақстан	7,8	8,2	10,9	14,0	17,4	6,7	7,5	11,3	13,1	13,2
Шығыс Қазақстан	104,6	123,9	136,8	156,0	175,0	464,9	584,0	617,3	636,4	650,0
Астана қаласы	0,1	0,0	0,0	0,0	0,0	0,1	0,1	0,1	0,1	0,1
Алматы қаласы	-	0,3	0,2	0,0	-	-	-	-	-	-

**Жұртшылық шаруашылығы****Хозяйства населения**

<b>Қазақстан</b>										
<b>Республикасы</b>	2 001,8	2 017,1	2 040,2	2 023,9	2 052,8	5 940,5	5 878,9	5 816,4	5 716,2	5 648,1
Ақмола	131,4	129,3	124,4	108,1	114,8	178,5	184,6	172,5	156,7	168,5
Ақтөбе	212,2	199,6	200,3	191,6	193,0	441,6	412,2	397,3	396,8	384,3
Алматы	310,7	324,6	348,8	357,2	348,4	1 101,8	1 154,0	1 175,7	1 160,5	1 105,2
Атырау	25,8	27,0	25,0	22,5	21,7	46,1	51,5	60,2	56,6	56,5
Батыс Қазақстан	105,4	92,7	96,6	95,5	97,2	292,1	258,3	251,0	259,2	266,0
Жамбыл	85,8	74,9	78,9	85,6	79,3	580,4	498,2	480,0	468,5	460,5
Қарағанды	176,2	174,9	180,0	183,0	186,6	337,6	326,4	320,4	322,5	311,0
Қостанай	88,6	91,8	94,4	93,9	92,9	102,0	106,3	110,6	110,6	112,8
Қызылорда	56,7	53,0	54,6	58,0	59,8	157,7	134,6	134,3	126,5	120,6
Маңғыстау	12,5	12,6	15,7	12,7	13,1	87,7	93,7	87,7	64,0	67,7
Оңтүстік Қазақстан	285,0	295,7	305,2	314,1	333,7	1 584,6	1 619,0	1 623,3	1 633,6	1 655,4
Павлодар	113,7	118,2	113,5	98,5	109,8	198,4	209,2	197,8	177,4	165,6
Солтүстік Қазақстан	140,3	137,9	127,2	124,5	123,1	148,7	149,7	150,3	143,3	147,1
Шығыс Қазақстан	256,7	280,0	274,5	277,6	278,5	682,6	676,5	653,7	639,0	625,7
Астана қаласы	0,4	0,3	0,3	0,3	0,2	0,6	0,7	0,7	0,5	0,5
Алматы қаласы	0,3	4,5	0,8	0,7	0,9	0,1	3,9	0,8	0,6	0,7

#### 4.28 Қаракөл өндіру Производство каракуля

Мың дана

тыс. штук

	2013	2014	2015	2016	2017
<b>Шаруашылықтардың барлық санаттары</b>					
<b>Все категории хозяйств</b>					
Қазақстан Республикасы	24,3	20,1	7,1	4,3	8,1
Атырау	-	1,2	1,7	0,2	1,1
Жамбыл	13,3	13,3	-	-	-
Қызылорда	8,1	1,2	3,2	1,9	2,7
Маңғыстау	1,3	3,3	1,5	1,8	1,6
Оңтүстік Қазақстан	1,6	1,1	0,7	0,4	2,6
<b>Ауыл шаруашылығы кәсіпорындары</b>					
<b>Сельхозпредприятия</b>					
Қазақстан Республикасы	4,3	5,8	5,0	3,4	6,2
Атырау	-	1,2	1,7	0,3	1,1
Қызылорда	1,4	0,2	1,1	0,9	0,8
Маңғыстау	1,3	3,3	1,5	1,8	1,6
Оңтүстік Қазақстан	1,6	1,1	0,7	0,4	2,6
<b>Дара кәсіпкерлер және шаруа немесе фермер қожалықтары</b>					
<b>Индивидуальные предприниматели и крестьянские или фермерские хозяйства</b>					
Қазақстан Республикасы	1,1	1,6	2,1	0,9	1,9
Жамбыл	0,6	0,6	-	-	-
Қызылорда	0,5	1,0	2,1	0,9	1,9
<b>Жұртшылық шаруашылығы</b>					
<b>Хозяйства населения</b>					
Қазақстан Республикасы	18,9	12,7	-	-	-
Жамбыл	12,7	12,7	-	-	-
Қызылорда	6,2	-	-	-	-

#### 4.29 Шаруашылықта сойылған немесе союға өткізілген бір ірі қара мал басының орташа тірідей салмағы Средний живой вес одной головы крупного рогатого скота, забитого в хозяйстве или реализованного на убой

килограмм

килограммов

	2013	2014	2015	2016	2017
<b>Шаруашылықтардың барлық санаттары</b>					
<b>Все категории хозяйств</b>					
Қазақстан Республикасы	314	322	326	329	331
Ақмола	297	310	315	321	328
Ақтөбе	319	333	338	338	342
Алматы	348	349	351	353	350
Атырау	263	264	270	273	274
Батыс Қазақстан	329	336	339	336	336
Жамбыл	299	322	328	333	352
Қарағанды	298	302	305	306	311
Қостанай	305	318	309	313	316
Қызылорда	259	268	275	281	286
Маңғыстау	235	252	280	282	282

Жалғасы

Продолжение

	2013	2014	2015	2016	2017
Оңтүстік Қазақстан	349	352	354	356	353
Павлодар	307	315	317	318	317
Солтүстік Қазақстан	279	291	326	329	326
Шығыс Қазақстан	315	320	320	320	321
Астана қаласы	329	343	367	353	343
Алматы қаласы	310	339	338	335	330

**Ауыл шаруашылығы кәсіпорындары****Сельхозпредприятия**

<b>Қазақстан Республикасы</b>	379	399	401	398	402
Ақмола	380	392	400	387	401
Ақтөбе	385	408	421	406	416
Алматы	345	386	398	404	402
Атырау	201	235	245	386	336
Батыс Қазақстан	344	358	339	312	310
Жамбыл	296	395	400	323	390
Қарағанды	316	317	312	310	332
Қостанай	389	410	408	417	428
Қызылорда	363	286	332	349	324
Маңғыстау	-	-	250	372	239
Оңтүстік Қазақстан	422	471	449	446	423
Павлодар	404	430	401	408	398
Солтүстік Қазақстан	381	365	370	394	369
Шығыс Қазақстан	350	347	361	366	340
Астана қаласы	325	342	385	354	328

**Дара кәсіпкерлер және шаруа немесе фермер қожалықтары****Индивидуальные предприниматели и крестьянские или фермерские хозяйства**

<b>Қазақстан Республикасы</b>	319	329	332	335	334
Ақмола	296	316	312	322	322
Ақтөбе	320	334	346	342	336
Алматы	354	356	360	356	348
Атырау	264	265	269	266	273
Батыс Қазақстан	336	348	350	343	342
Жамбыл	304	343	352	373	383
Қарағанды	302	307	311	314	316
Қостанай	305	315	304	337	301
Қызылорда	283	306	323	348	340
Маңғыстау	236	255	282	282	282
Оңтүстік Қазақстан	363	377	418	429	375
Павлодар	311	315	312	311	308
Солтүстік Қазақстан	280	287	313	317	319
Шығыс Қазақстан	315	322	320	321	321
Астана қаласы	330	355	353	353	347
Алматы қаласы	-	363	310	330	-

**Жұртшылық шаруашылығы****Хозяйства населения**

<b>Қазақстан Республикасы</b>	310	315	319	321	322
Ақмола	287	297	295	302	309
Ақтөбе	317	327	330	331	334
Алматы	346	346	347	348	347
Атырау	263	264	270	173	273

	2013	2014	2015	2016	2017
Батыс Қазақстан	325	329	332	333	333
Жамбыл	298	315	318	318	332
Қарағанды	297	300	302	303	308
Қостанай	275	278	278	278	278
Қызылорда	257	265	270	273	279
Маңғыстау	234	251	280	282	282
Оңтүстік Қазақстан	348	348	348	349	344
Павлодар	297	302	303	305	309
Солтүстік Қазақстан	270	283	322	321	320
Шығыс Қазақстан	314	318	319	318	320
Астана қаласы	332	341	352	353	352
Алматы қаласы	310	337	344	335	330

#### 4.30 Шаруашылықта сойылған немесе союға өткізілген бір қой мен ешкі басының орташа тірідей салмағы

#### Средний живой вес одной головы овец и коз, забитых в хозяйстве или реализованных на убой

килограмм

килограммов

	2013	2014	2015	2016	2017
--	------	------	------	------	------

#### Шаруашылықтардың барлық санаттары

##### Все категории хозяйств

Қазақстан Республикасы	38	39	39	39	39
Ақмола	38	40	40	41	42
Ақтөбе	40	42	42	43	43
Алматы	34	35	35	35	35
Атырау	38	38	38	38	38
Батыс Қазақстан	38	40	41	41	41
Жамбыл	36	37	37	37	37
Қарағанды	41	42	42	42	43
Қостанай	39	39	39	39	39
Қызылорда	35	36	37	37	37
Маңғыстау	36	38	39	38	37
Оңтүстік Қазақстан	39	40	40	41	41
Павлодар	40	40	40	41	41
Солтүстік Қазақстан	40	40	40	42	42
Шығыс Қазақстан	39	40	40	41	41
Астана қаласы	37	39	39	39	38
Алматы қаласы	40	35	41	40	40

#### Ауыл шаруашылығы кәсіпорындары

##### Сельхозпредприятия

Қазақстан Республикасы	39	39	41	42	40
Ақмола	37	38	43	38	40
Ақтөбе	40	41	42	40	43
Алматы	37	35	35	36	35
Атырау	43	40	42	40	39
Батыс Қазақстан	43	43	43	44	43
Жамбыл	40	39	37	43	38
Қарағанды	40	39	39	37	33

Жалғасы

Продолжение

	2013	2014	2015	2016	2017
Қостанай	44	42	38	36	37
Қызылорда	29	40	41	38	34
Маңғыстау	32	35	40	40	31
Оңтүстік Қазақстан	39	38	47	49	45
Павлодар	47	47	42	44	42
Солтүстік Қазақстан	39	39	37	41	41
Шығыс Қазақстан	40	39	39	41	38
Астана қаласы	-	-	-	30	33

**Дара кәсіпкерлер және шаруа немесе фермер қожалықтары****Индивидуальные предприниматели и крестьянские или фермерские хозяйства**

<b>Қазақстан Республикасы</b>	38	39	40	40	40
Ақмола	38	40	40	40	42
Ақтөбе	39	41	41	42	42
Алматы	35	35	35	36	35
Атырау	38	37	38	38	38
Батыс Қазақстан	38	40	41	42	42
Жамбыл	37	36	38	38	37
Қарағанды	40	42	41	42	42
Қостанай	41	42	40	40	40
Қызылорда	39	39	37	44	38
Маңғыстау	37	38	39	38	38
Оңтүстік Қазақстан	40	41	43	43	40
Павлодар	40	41	41	42	41
Солтүстік Қазақстан	39	40	40	40	40
Шығыс Қазақстан	39	40	40	41	42
Астана қаласы	37	37	39	39	39

**Жұртшылық шаруашылығы****Хозяйства населения**

<b>Қазақстан Республикасы</b>	38	38	39	39	39
Ақмола	38	40	40	41	42
Ақтөбе	41	42	43	43	44
Алматы	34	34	35	35	35
Атырау	38	38	38	38	38
Батыс Қазақстан	38	39	40	40	41
Жамбыл	36	37	37	37	37
Қарағанды	41	42	43	43	44
Қостанай	39	39	38	39	39
Қызылорда	35	36	36	36	37
Маңғыстау	37	38	39	38	38
Оңтүстік Қазақстан	39	40	40	40	41
Павлодар	39	40	40	41	40
Солтүстік Қазақстан	40	40	40	42	42
Шығыс Қазақстан	39	39	39	40	40
Астана қаласы	38	39	39	39	39
Алматы қаласы	40	35	41	40	40

**4.31 Шаруашылықта сойылған немесе союға өткізілген бір шошқа басының орташа тірідей салмағы**  
**Средний живой вес одной головы свиней, забитых в хозяйстве или реализованной на убой**

килограмм					килограммов
	2013	2014	2015	2016	2017
<b>Шаруашылықтардың барлық санаттары</b>					
<b>Все категории хозяйств</b>					
<b>Қазақстан Республикасы</b>	101	104	104	105	106
Ақмола	96	99	99	101	103
Ақтөбе	110	111	112	113	114
Алматы	97	106	105	107	108
Атырау	51	60	58	70	72
Батыс Қазақстан	95	99	99	100	99
Жамбыл	103	118	127	126	122
Қарағанды	99	103	101	97	104
Қостанай	99	99	101	101	101
Қызылорда	96	96	94	95	97
Маңғыстау	80	80	83	80	80
Оңтүстік Қазақстан	101	101	112	102	97
Павлодар	107	111	108	105	112
Солтүстік Қазақстан	101	100	101	104	105
Шығыс Қазақстан	105	109	108	109	109
Астана қаласы	104	103	102	102	102
Алматы қаласы	90	84	90	90	90
<b>Ауыл шаруашылығы кәсіпорындары</b>					
<b>Сельхозпредприятия</b>					
<b>Қазақстан Республикасы</b>	105	112	109	109	113
Ақмола	103	105	90	93	99
Ақтөбе	112	113	113	113	115
Алматы	115	126	114	117	117
Атырау	41	39	40	71	-
Батыс Қазақстан	77	83	90	91	82
Жамбыл	122	138	141	136	130
Қарағанды	95	98	95	89	99
Қостанай	127	123	144	139	135
Оңтүстік Қазақстан	111	95	115	104	101
Павлодар	129	126	118	109	118
Солтүстік Қазақстан	86	82	63	53	94
Шығыс Қазақстан	97	105	103	102	99
Алматы қаласы	80	-	-	90	-
<b>Дара кәсіпкерлер және шаруа немесе фермер қожалықтары</b>					
<b>Индивидуальные предприниматели и крестьянские или фермерские хозяйства</b>					
<b>Қазақстан Республикасы</b>	109	113	114	112	112
Ақмола	99	100	101	106	108
Ақтөбе	93	93	92	94	98
Алматы	121	122	119	108	109
Атырау	57	70	70	70	72
Батыс Қазақстан	103	107	101	103	106
Жамбыл	87	86	102	103	98
Қарағанды	124	135	134	136	136

Жалғасы

Продолжение

	2013	2014	2015	2016	2017
Қостанай	102	100	101	95	102
Қызылорда	89	93	88	92	92
Маңғыстау	80	80	83	80	80
Оңтүстік Қазақстан	134	134	146	127	100
Павлодар	88	94	96	100	100
Солтүстік Қазақстан	103	101	104	104	111
Шығыс Қазақстан	119	131	124	124	118
<b>Жұртшылық шаруашылығы</b>					
<b>Хозяйства населения</b>					
<b>Қазақстан Республикасы</b>	98	99	100	101	102
Ақмола	96	98	99	102	103
Ақтөбе	109	102	105	109	110
Алматы	84	86	86	84	84
Атырау	-	70	70	70	70
Батыс Қазақстан	100	100	102	104	102
Жамбыл	95	97	97	99	101
Қарағанды	102	104	106	102	107
Қостанай	98	98	98	98	98
Қызылорда	96	96	94	96	98
Маңғыстау	-	80	80	-	80
Оңтүстік Қазақстан	93	93	92	92	93
Павлодар	94	96	97	100	99
Солтүстік Қазақстан	105	104	105	105	105
Шығыс Қазақстан	103	106	105	105	106
Астана қаласы	104	103	102	102	102
Алматы қаласы	90	84	90	90	90

#### 4.32 Бір сауылатын сиырға келетін орташа сүт сауымы Средний надой молока на одну дойную корову

килограмм

килограммов

	2013	2014	2015	2016	2017
<b>Шаруашылықтардың барлық санаттары</b>					
<b>Все категории хозяйств</b>					
<b>Қазақстан Республикасы</b>	2 280	2 275	2 321	2 324	2 337
Ақмола	2 711	2 927	2 977	3 056	3 063
Ақтөбе	1 856	1 877	1 922	1 912	1 933
Алматы	2 810	2 791	2 807	2 808	2 742
Атырау	1 275	1 124	1 193	1 011	1 031
Батыс Қазақстан	1 992	1 627	1 627	1 555	1 529
Жамбыл	2 655	2 655	2 679	2 712	2 714
Қарағанды	1 705	1 884	1 967	2 037	2 064
Қостанай	2 724	2 733	2 718	2 728	2 767
Қызылорда	1 189	1 156	1 184	1 251	1 281
Маңғыстау	826	517	533	555	616
Оңтүстік Қазақстан	2 192	2 232	2 268	2 298	2 316
Павлодар	2 494	2 435	2 549	2 557	2 569
Солтүстік Қазақстан	3 094	3 103	3 136	3 130	3 153



	2013	2014	2015	2016	2017
Шығыс Қазақстан	2 141	2 199	2 196	2 167	2 204
Астана қаласы	3 797	3 279	2 410	2 390	2 404
Алматы қаласы	640	665	670	1 621	1 533

**Ауыл шаруашылығы кәсіпорындары****Сельхозпредприятия**

<b>Қазақстан Республикасы</b>	3 714	4 252	4 381	4 246	3 876
Ақмола	4 055	4 472	4 475	4 070	3 914
Ақтөбе	2 726	4 440	5 444	5 391	4 951
Алматы	4 093	4 376	4 709	5 221	5 421
Атырау	1 652	1 810	2 546	5 433	7 134
Батыс Қазақстан	5 157	4 522	3 085	2 332	459
Жамбыл	3 201	3 169	3 455	4 828	4 938
Қарағанды	2 435	2 423	2 348	2 533	2 130
Қостанай	4 217	4 646	4 542	4 727	5 261
Қызылорда	8 199	8 056	8 972	9 818	10 941
Маңғыстау	-	1 450	-	-	-
Оңтүстік Қазақстан	2 642	3 721	4 224	4 711	5 394
Павлодар	3 514	3 619	3 871	3 963	4 367
Солтүстік Қазақстан	4 315	4 593	4 570	4 266	4 076
Шығыс Қазақстан	2 714	3 809	3 967	2 927	2 462
Астана қаласы	4 793	3 815	1 750	-	-

**Дара кәсіпкерлер және шаруа немесе фермер қожалықтары****Индивидуальные предприниматели и крестьянские или фермерские хозяйства**

<b>Қазақстан Республикасы</b>	1 806	1 767	1 849	1 836	1 854
Ақмола	2 368	2 622	2 828	2 894	2 991
Ақтөбе	1 089	954	1 027	1 136	1 191
Алматы	2 866	2 943	2 933	2 956	2 705
Атырау	1 107	866	867	530	568
Батыс Қазақстан	1 271	1 042	1 081	968	963
Жамбыл	2 673	2 700	2 711	2 708	2 708
Қарағанды	1 554	1 749	1 837	1 900	1 858
Қостанай	2 212	2 337	2 416	2 365	2 405
Қызылорда	683	960	1 059	1 207	1 216
Маңғыстау	874	467	551	550	617
Оңтүстік Қазақстан	2 034	2 139	2 322	2 449	2 321
Павлодар	2 212	2 042	2 124	2 145	2 150
Солтүстік Қазақстан	2 846	2 846	2 891	2 893	2 896
Шығыс Қазақстан	1 849	1 789	1 774	1 725	1 728
Астана қаласы	2 726	2 889	3 006	2 924	2 988
Алматы қаласы	-	651	660	1 690	139

**Жұртшылық шаруашылығы****Хозяйства населения**

<b>Қазақстан Республикасы</b>	2 316	2 320	2 364	2 378	2 410
Ақмола	2 641	2 838	2 855	2 901	2 913
Ақтөбе	1 940	1 997	2 057	2 032	2 090
Алматы	2 771	2 732	2 735	2 719	2 673
Атырау	1 297	1 162	1 239	1 081	1 089
Батыс Қазақстан	2 268	1 927	1 913	1 928	2 040
Жамбыл	2 645	2 641	2 660	2 687	2 687
Қарағанды	1 785	1 963	2 062	2 151	2 265

Жалғасы

Продолжение

	2013	2014	2015	2016	2017
Қостанай	2 603	2 559	2 558	2 559	2 558
Қызылорда	1 136	1 095	1 111	1 166	1 196
Маңғыстау	810	537	525	558	615
Оңтүстік Қазақстан	2 194	2 225	2 250	2 269	2 283
Павлодар	2 496	2 464	2 571	2 571	2 568
Солтүстік Қазақстан	3 018	3 019	3 062	3 062	3 079
Шығыс Қазақстан	2 225	2 347	2 377	2 410	2 532
Астана қаласы	2 446	2 594	2 247	2 236	2 235
Алматы қаласы	641	667	671	1 619	1595

#### 4.33 Бір жұмыртқалайтын тауыққа келетін орташа жұмыртқа шығымы Средний выход яиц на одну курицу-несушку

дана

штук

	2013	2014	2015	2016	2017
<b>Шаруашылықтардың барлық санаттары</b>					
<b>Все категории хозяйств</b>					
<b>Қазақстан Республикасы</b>	220	225	234	233	241
Ақмола	233	232	251	245	263
Ақтөбе	206	215	231	229	237
Алматы	262	263	274	261	264
Атырау	185	243	184	301	310
Батыс Қазақстан	227	235	233	228	225
Жамбыл	156	157	167	161	171
Қарағанды	279	283	285	290	275
Қостанай	177	189	203	200	212
Қызылорда	99	100	121	156	172
Маңғыстау	113	50	98	177	166
Оңтүстік Қазақстан	210	224	222	232	241
Павлодар	186	179	215	211	215
Солтүстік Қазақстан	204	209	212	207	227
Шығыс Қазақстан	170	170	162	166	182
Астана қаласы	102	117	90	89	89
Алматы қаласы	110	118	108	59	72
<b>Ауыл шаруашылығы кәсіпорындары</b>					
<b>Сельхозпредприятия</b>					
<b>Қазақстан Республикасы</b>	277	280	285	283	289
Ақмола	281	266	280	280	296
Ақтөбе	275	290	318	315	327
Алматы	284	280	293	277	284
Атырау	249	283	194	319	329
Батыс Қазақстан	293	304	294	278	267
Жамбыл	290	318	318	297	273
Қарағанды	309	308	309	314	297
Қостанай	206	242	262	249	268
Қызылорда	-	-	-	-	207
Маңғыстау	-	-	102	355	190
Оңтүстік Қазақстан	279	301	274	292	301
Павлодар	280	246	307	311	292

	2013	2014	2015	2016	2017
Солтүстік Қазақстан	286	294	293	288	288
Шығыс Қазақстан	218	193	145	148	241
Астана қаласы	23	-	-	-	-
Алматы қаласы	291	-	-	-	-

**Дара кәсіпкерлер және шаруа немесе фермер қожалықтары****Индивидуальные предприниматели и крестьянские или фермерские хозяйства**

<b>Қазақстан Республикасы</b>	136	154	151	160	134
Ақмола	113	105	112	113	135
Ақтөбе	109	111	118	117	124
Алматы	221	198	180	195	180
Атырау	119	78	59	76	75
Батыс Қазақстан	132	108	116	95	91
Жамбыл	134	133	134	135	135
Қарағанды	111	149	135	159	137
Қостанай	157	295	214	255	133
Қызылорда	46	100	57	94	73
Маңғыстау	-	9	97	44	91
Оңтүстік Қазақстан	158	160	155	155	151
Павлодар	193	131	130	129	135
Солтүстік Қазақстан	129	132	130	135	150
Шығыс Қазақстан	154	144	120	113	118
Астана қаласы	89	105	74	48	-

**Жұртшылық шаруашылығы****Хозяйства населения**

<b>Қазақстан Республикасы</b>	156	152	156	157	159
Ақмола	122	131	135	142	141
Ақтөбе	152	159	167	166	169
Алматы	224	212	213	209	199
Атырау	81	89	71	70	67
Батыс Қазақстан	147	144	151	156	158
Жамбыл	131	133	135	135	138
Қарағанды	148	153	160	164	167
Қостанай	155	145	147	147	148
Қызылорда	99	100	122	157	168
Маңғыстау	113	76	91	66	91
Оңтүстік Қазақстан	172	176	180	183	185
Павлодар	133	134	146	144	139
Солтүстік Қазақстан	128	128	129	129	141
Шығыс Қазақстан	162	165	167	171	174
Астана қаласы	103	117	90	90	89
Алматы қаласы	108	118	108	59	72

#### 4.34 Бір қойдан қырқылған орташа жүн қырқымы Средний настриг шерсти с одной овцы

килограмм

килограммов

	2013	2014	2015	2016	2017
<b>Шаруашылықтардың барлық санаттары</b>					
<b>Все категории хозяйств</b>					
<b>Қазақстан Республикасы</b>	2,4	2,5	2,5	2,4	2,5
Ақмола	2,0	2,2	2,2	2,2	2,3
Ақтөбе	2,0	2,0	1,9	1,9	2,0
Алматы	3,5	3,5	3,5	3,5	3,5
Атырау	1,7	2,1	2,0	1,6	1,9
Батыс Қазақстан	2,4	2,3	2,1	2,3	2,0
Жамбыл	2,4	2,4	2,6	2,3	2,2
Қарағанды	1,9	2,0	2,0	2,0	3,4
Қостанай	2,4	2,3	2,3	2,2	2,2
Қызылорда	2,3	1,8	1,7	1,1	2,1
Маңғыстау	1,9	2,1	2,2	2,2	2,2
Оңтүстік Қазақстан	2,5	2,5	2,6	2,6	2,6
Павлодар	2,2	2,1	1,8	2,2	2,3
Солтүстік Қазақстан	2,4	2,2	2,4	2,4	2,3
Шығыс Қазақстан	2,2	2,4	2,3	2,3	2,2
Астана қаласы	1,9	2,2	1,9	2,0	1,9
Алматы қаласы	2,2	1,9	2,0	2,6	1,9
<b>Ауыл шаруашылығы кәсіпорындары</b>					
<b>Сельхозпредприятия</b>					
<b>Қазақстан Республикасы</b>	2,3	2,4	2,3	2,6	2,5
Ақмола	2,0	2,4	2,2	2,2	2,6
Ақтөбе	2,0	2,3	1,5	1,7	1,8
Алматы	3,3	3,7	3,5	3,5	3,7
Атырау	1,9	1,7	1,5	1,6	1,3
Батыс Қазақстан	2,5	2,4	1,7	1,7	1,7
Жамбыл	3,2	3,2	3,6	4,9	4,2
Қарағанды	1,6	1,7	1,8	2,0	1,9
Қостанай	2,1	1,3	2,0	1,9	1,7
Қызылорда	1,0	1,2	1,0	0,9	1,1
Маңғыстау	1,3	1,6	2,2	2,3	2,2
Оңтүстік Қазақстан	2,4	2,4	2,4	2,5	2,4
Павлодар	2,1	2,0	2,2	2,0	1,7
Солтүстік Қазақстан	2,5	2,1	1,8	1,8	2,1
Шығыс Қазақстан	1,8	1,8	1,8	2,2	2,1
<b>Дара кәсіпкерлер және шаруа немесе фермер қожалықтары</b>					
<b>Индивидуальные предприниматели и крестьянские или фермерские хозяйства</b>					
<b>Қазақстан Республикасы</b>	2,4	2,5	2,3	2,3	2,5
Ақмола	2,0	2,1	2,1	2,1	2,3
Ақтөбе	2,1	1,9	1,8	1,9	1,9
Алматы	3,6	3,6	3,5	3,5	3,5
Атырау	1,4	1,9	1,6	1,3	1,9
Батыс Қазақстан	2,5	2,3	2,0	2,2	1,9
Жамбыл	2,2	2,3	2,4	2,0	2,0
Қарағанды	2,0	2,0	2,0	2,0	3,9
Қостанай	2,2	2,4	2,3	2,0	1,9

	2013	2014	2015	2016	2017
Қызылорда	1,7	1,6	1,3	1,1	2,5
Маңғыстау	2,0	2,2	2,2	2,2	2,2
Оңтүстік Қазақстан	2,3	2,4	2,4	2,4	2,4
Павлодар	2,3	1,9	1,6	2,2	2,2
Солтүстік Қазақстан	2,5	2,5	2,5	2,4	2,4
Шығыс Қазақстан	2,1	2,3	2,0	2,0	2,1
Астана қаласы	1,9	2,0	2,1	1,9	1,9
<b>Жұртшылық шаруашылығы</b>					
<b>Хозяйства населения</b>					
<b>Қазақстан Республикасы</b>	2,4	2,5	2,5	2,5	2,5
Ақмола	2,0	2,2	2,2	2,2	2,3
Ақтөбе	1,9	2,0	1,9	2,0	2,0
Алматы	3,5	3,5	3,5	3,4	3,4
Атырау	1,8	2,3	2,6	2,0	2,0
Батыс Қазақстан	2,4	2,2	2,3	2,3	2,2
Жамбыл	2,4	2,5	2,6	2,4	2,2
Қарағанды	1,8	1,9	1,9	2,0	3,1
Қостанай	2,4	2,3	2,3	2,3	2,3
Қызылорда	2,5	1,9	2,0	1,1	2,1
Маңғыстау	2,0	2,2	2,2	2,2	2,2
Оңтүстік Қазақстан	2,6	2,6	2,6	2,6	2,6
Павлодар	2,2	2,2	2,0	2,3	2,3
Солтүстік Қазақстан	2,4	2,2	2,4	2,4	2,3
Шығыс Қазақстан	2,3	2,5	2,7	2,7	2,3
Астана қаласы	1,9	2,3	1,9	2,1	1,9
Алматы қаласы	2,2	1,9	2,0	2,6	1,9

## Мал шаруашылығының негізгі өнімдерін өндіру Производство отдельных продуктов животноводства

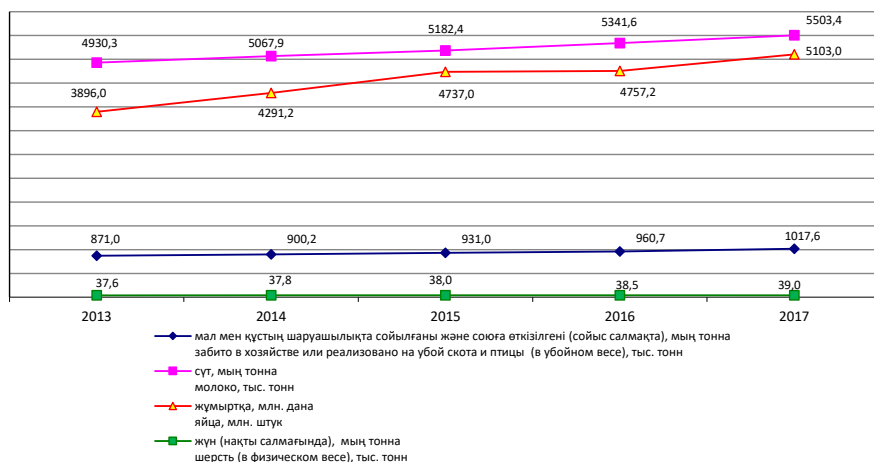

## Шаруашылық санаттары бойынша мал шаруашылығы өнімдерінің жеке түрлерінің құрылымы Структура производства отдельных видов продукции животноводства по категориям хозяйств

пайызбен

в процентах

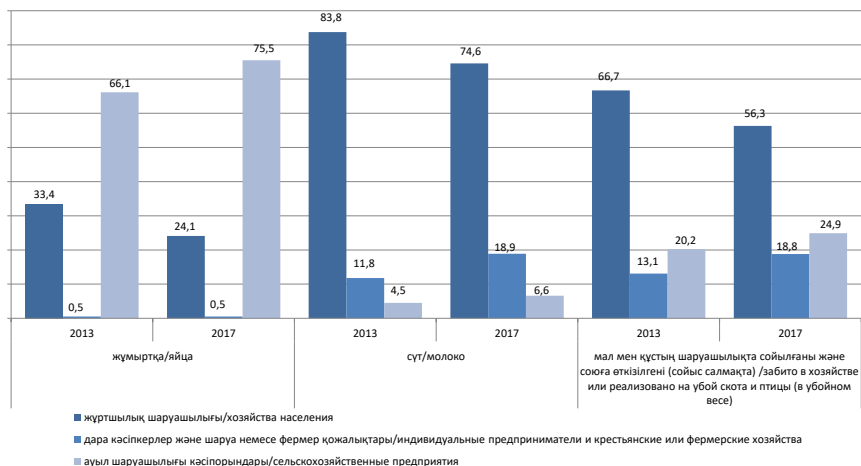

**4.35 Ауыл шаруашылығы жерлерін 100 га есептегендегі ет  
(тірідей салмағында) өндірісі  
Производство мяса (в живом весе) в расчете  
на 100 га сельскохозяйственных угодий**

центнер	центнеров				
	2013	2014	2015	2016	2017
<b>Қазақстан Республикасы</b>	16,7	16,8	17,0	17,2	17,8
Ақмола	7,5	7,8	8,6	9,0	9,6
Ақтөбе	12,7	12,5	12,7	12,4	12,8
Алматы	39,1	36,8	37,4	38,5	41,7
Атырау	24,6	24,0	22,6	21,1	21,4
Батыс Қазақстан	14,1	13,4	13,6	13,1	13,1
Жамбыл	23,7	25,0	25,0	25,4	28,3
Қарағанды	9,6	9,4	9,2	9,6	9,6
Қостанай	9,3	9,3	8,9	8,6	8,8
Қызылорда	16,3	16,5	16,9	17,4	16,6
Маңғыстау	2,6	2,6	2,7	2,4	2,5
Оңтүстік Қазақстан	47,7	50,3	52,3	53,4	55,5
Павлодар	17,0	18,0	17,2	15,9	16,8
Солтүстік Қазақстан	12,5	13,2	13,0	13,7	13,5
Шығыс Қазақстан	22,1	23,3	23,9	24,8	25,3

**4.36 Ауыл шаруашылығы жерлерін 100 га есептегендегі сүт өндірісі  
Производство молока в расчете на 100 га сельскохозяйственных угодий**

центнер	центнеров				
	2013	2014	2015	2016	2017
<b>Қазақстан Республикасы</b>	53,1	53,2	53,3	53,9	54,8
Ақмола	31,3	33,4	34,2	35,2	35,7
Ақтөбе	33,2	30,9	31,4	30,8	31,4
Алматы	85,6	81,9	81,0	81,8	85,6
Атырау	28,8	32,0	27,1	26,5	26,7
Батыс Қазақстан	43,0	41,1	39,7	36,9	35,4
Жамбыл	70,1	69,8	68,5	66,5	71,1
Қарағанды	30,6	30,0	29,6	32,0	32,3
Қостанай	32,7	34,6	36,0	35,7	36,5
Қызылорда	43,2	43,8	45,0	45,2	42,6
Маңғыстау	2,2	2,1	2,2	2,5	2,8
Оңтүстік Қазақстан	177,6	182,8	183,6	183,6	183,1
Павлодар	78,9	77,6	72,4	68,3	67,0
Солтүстік Қазақстан	64,7	68,1	72,2	78,3	80,3
Шығыс Қазақстан	74,9	75,8	77,7	80,6	82,3

**4.37 Дәнді дақылдар егістігінің 100 га есептегендегі жұмыртқа өндірісі**  
**Производство яиц в расчете на 100 га посевов зерновых культур**

Мың дана	Тыс. штук				
	2013	2014	2015	2016	2017
<b>Қазақстан Республикасы</b>	24,5	28,1	31,8	30,9	33,1
Ақмола	12,3	14,1	18,7	16,9	18,3
Ақтөбе	35,6	38,7	55,3	51,4	47,9
Алматы	197,8	219,1	235,4	234,6	240,9
Батыс Қазақстан	39,3	48,8	57,6	71,3	64,8
Жамбыл	45,3	42,3	45,6	40,6	43,8
Қарағанды	82,7	87,7	91,5	83,4	79,2
Қостанай	10,4	12,7	14,9	14,5	15,5
Қызылорда	9,0	6,5	6,5	6,5	6,9
Оңтүстік Қазақстан	126,9	116,8	115,8	118,3	131,5
Павлодар	20,4	18,9	20,9	20,9	25,0
Солтүстік Қазақстан	13,8	16,8	18,3	18,2	22,7
Шығыс Қазақстан	25,8	27,1	25,1	25,9	26,3



## Өңірлер бойынша 2017 жылы мал басының құрылымы Структура поголовья скота по регионам в 2017 году

республика қорытындысына пайызбен

в процентах к итогу по республике

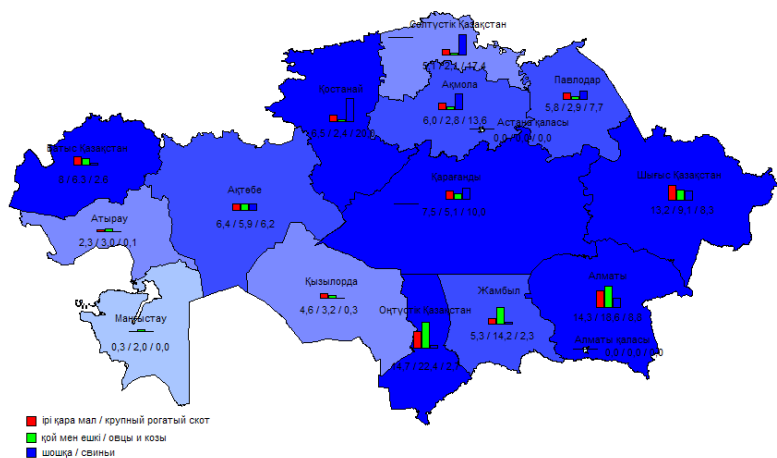

## 5. Ауыл шаруашылығы негізгі өнімдерінің ресурстары және пайдалану

### Ресурсы и использование основных продуктов сельского хозяйства

#### 5.1 Астық Зерно

мың тонна						тыс. тонн
	2013	2014	2015	2016	2017	
<b>I. Ресурстар</b>						<b>I. Ресурсы</b>
Жыл басына қорлар	13 663,8	13 717,5	13 154,9	13 800,0	14 819,0	Запасы на начало года
Өндіріс	18 231,1	17 162,2	18 673,7	20 634,4	20 585,1	Производство
Импорт	57,4	84,6	146,7	59,9	81,8	Импорт
Ресурстар, барлығы	31 952,3	30 964,3	31 975,3	34 494,3	35 485,9	Итого ресурсов
<b>II. Пайдалану</b>						<b>II. Использование</b>
Өндірістік тұтыну	5 784,9	5 789,2	6 456,8	6 549,2	6 515,5	Производственное потребление
соның ішінде:						в том числе:
мал мен құстың жем шөбіне	3 266,8	3 370,9	3 975,2	4 083,5	4 351,3	на корм скоту и птице
егістік мақсатына	2 518,1	2 418,3	2 481,6	2 465,7	2 164,3	на посевные цели
Азық-түліктік мақсаттарда қайта өңдеу	5 005,3	5 025,6	4 953,8	5 209,3	5 117,6	Переработка на продовольственные цели
Өзге де өнеркәсіптік пайдалану	1 039,0	1 141,3	1 197,7	1 201,8	956,6	Прочее промышленное использование
Шығындар	659,8	498,5	831,4	896,9	922,6	Потери
Экспорт	5 426,0	5 028,9	4 402,3	5 476,5	5 447,7	Экспорт
Халықтың мүмкін болатын жеке тұтынуы	319,8	325,9	333,3	341,7	351,8	Возможное личное потребление населением
халықтың жан басына шаққандағы тұтынуы, кг/жыл	18,8	18,8	19,0	19,2	19,5	возможное потребление на душу населения, кг/год
Жыл соңына қорлар	13 717,5	13 154,9	13 800,0	14 819,0	16 174,0	Запасы на конец года

#### 5.2 Қайта өңделген астық өнімдері Продукты переработки зерна

мың тонна						тыс. тонн
	2013	2014	2015	2016	2017	
<b>I. Ресурстар</b>						<b>I. Ресурсы</b>
Жыл басына қорлар	598,6	766,9	842,0	801,0	360,0	Запасы на начало года
Өндіріс	4 073,9	4 093,7	3 955,9	4 205,5	4 129,2	Производство
Импорт	120,6	91,0	135,1	114,7	124,2	Импорт
Ресурстар, барлығы	4 793,1	4 951,6	4 933,0	5 121,2	4 613,4	Итого ресурсов

	2013	2014	2015	2016	2017	
<b>II. Пайдалану</b>						<b>II. Использование</b>
Өндірістік тұтыну	377,3	389,3	403,5	419,7	375,5	Производственное потребление
Шығындар	29,0	99,0	48,2	30,7	18,5	Потери
Экспорт	1 921,0	1 873,3	1 855,7	2 458,3	2 389,0	Экспорт
Халықтың мүмкін болатын жеке тұтынуы	1 698,9	1 747,9	1 824,6	1 852,4	1 821,8	Возможное личное потребление населением
халықтың жан басына шаққандағы тұтынуы, кг/жыл	99,7	101,1	104,0	104,1	101,0	возможное потребление на душу населения, кг/год
Жыл соңына қорлар	766,9	842,0	801,0	360,0	8,7	Запасы на конец года

### 5.3 Картоп және оны қайта өңдеу өнімдері Картофель и продукты его переработки

мың тонна

тыс. тонн

	2013	2014	2015	2016	2017	
<b>I. Ресустар</b>						<b>I. Ресурсы</b>
Жыл басына қорлар	1 950,3	2 078,3	2 131,0	2 264,1	2 266,0	Запасы на начало года
Өндіріс	3 343,6	3 410,5	3 521,0	3 545,7	3 551,1	Производство
Импорт	146,6	89,6	152,4	111,2	143,6	Импорт
Ресурстар, барлығы	5 440,5	5 578,4	5 804,4	5 921,0	5 960,7	Итого ресурсов
<b>II. Пайдалану</b>						<b>II. Использование</b>
Өндірістік тұтыну	755,9	770,9	800,6	818,4	836,8	Производственное потребление
оның ішінде:						в том числе:
мал мен құстың жем шөбіне	382,9	397,7	416,1	440,3	465,2	на корм скоту и птице
егістік мақсатына	373,0	373,2	384,5	378,1	371,5	на посевные цели
Шығындар	713,3	765,2	795,2	811,2	816,6	Потери
Экспорт	8,7	6,7	3,5	52,6	272,5	Экспорт
Халықтың мүмкін болатын жеке тұтынуы	1 884,3	1 904,6	1 941,0	1 972,8	1 929,7	Возможное личное потребление населением
халықтың жан басына шаққандағы тұтынуы, кг/жыл	110,6	110,2	110,6	110,9	107,0	возможное потребление на душу населения, кг/год
Жыл соңына қорлар	2 078,3	2 131,0	2 264,1	2 266,0	2 105,1	Запасы на конец года

### 5.4 Қант қызылшасы Свекла сахарная

Мың тонна						Тыс. тонн
	2013	2014	2015	2016	2017	
<b>I. Ресурстар</b>						<b>I. Ресурсы</b>
Өндіріс	64,6	23,9	174,1	345,0	463,2	Производство
Импорт	0,0	0,0	0,0	0,0	40,0	Импорт
Ресурстар, барлығы	64,6	23,9	174,1	345,0	503,1	Итого ресурсов
<b>II. Пайдалану</b>						<b>II. Использование</b>
Өндірістік тұтыну	1,9	0,7	5,2	10,4	15,1	Производственное потребление
Азық-түліктік мақсаттарда қайта өңдеу	61,4	22,7	165,6	317,8	478,5	Переработка на продовольственные цели
Шығындар	1,2	0,5	3,3	6,6	9,6	Потери
Экспорт	-	-	0,0	10,3	-	Экспорт

### 5.5 Күнбағыс тұқымдары Семена подсолнечника

Мың тонна						Тыс. тонн
	2013	2014	2015	2016	2017	
<b>I. Ресурстар</b>						<b>I. Ресурсы</b>
Жыл басына қорлар	233,9	401,9	365,8	312,5	485,7	Запасы на начало года
Өндіріс	572,7	512,8	534,0	754,9	902,6	Производство
Импорт	18,3	15,4	4,6	23,7	9,4	Импорт
Ресурстар, барлығы	824,9	930,1	904,4	1 091,1	1 397,7	Итого ресурсов
<b>II. ПАЙДАЛАНУ</b>						<b>II. Использование</b>
Өндірістік тұтыну	20,3	20,3	18,1	20,8	23,4	Производственное потребление
соның ішінде:						в том числе:
мал мен құстың жем шөбіне	3,9	4,4	4,3	5,1	6,6	на корм скоту и птице
егістік мақсатына	16,4	15,9	13,9	15,7	16,9	на посевные цели
Азық-түліктік мақсаттарда қайта өңдеу	323,3	369,1	392,8	374,3	419,1	Переработка на продовольственные цели
Шығындар	13,7	15,4	15,0	18,1	23,2	Потери
Экспорт	53,8	147,4	153,7	179,7	311,5	Экспорт
Халықтың мүмкін болатын жеке тұтынуы	11,9	12,1	12,3	12,5	11,5	Возможное личное потребление населением
халықтың жан басына шаққандағы тұтынуы, кг/жыл	0,7	0,7	0,7	0,7	0,6	возможное потребление на душу населения, кг/год
Жыл соңына қорлар	401,9	365,8	312,5	485,7	609,0	Запасы на конец года

## 5.6 Жемістер, жүзім және оларды қайта өңдеу өнімдері Фрукты, виноград и продукты их переработки

Мың тонна						Тыс. тонн
	2013	2014	2015	2016	2017	
<b>I. Ресурстар</b>						<b>I. Ресурсы</b>
Жыл басына						Запасы на начало
қорлар	147,7	223,0	341,6	371,4	466,3	года
Өндіріс	282,7	303,4	280,3	335,8	336,0	Производство
Импорт	974,6	1 046,3	1 089,0	1 087,9	1 004,9	Импорт
Ресурстар, барлығы	1 405,0	1 572,7	1 710,9	1 795,1	1 807,2	Итого ресурсов
<b>II. Пайдалану</b>						<b>II. Использование</b>
Өзге де өнеркәсіптік						Прочее промышленное
пайдалану	40,7	43,6	47,7	59,9	66,2	использование
Өндірістік т						Производственное
ұтыну	30,9	47,2	51,3	61,0	61,4	потребление
Шығындар	28,1	31,5	34,2	53,9	54,2	Потери
Экспорт	54,9	64,7	83,8	68,6	75,2	Экспорт
Халықтың мүмкін						Возможное личное
болатын жеке тұтынуы	1 027,3	1 044,3	1 122,4	1 149,8	1 157,3	потребление
халықтың жан						населением
басына шаққандағы						возможное
тұтынуы, кг/жыл	60,3	60,4	64,0	64,6	64,2	потребление на душу
Жыл соңына қорлар	223,0	341,6	371,4	401,9	392,9	населения, кг/год
						Запасы на конец года

## 5.7 Ет және ет өнімдері Мясо и мясопродукты

Мың тонна						Тыс. тонн
	2013	2014	2015	2016	2017	
<b>I. Ресурстар</b>						<b>I. Ресурсы</b>
Жыл басына қорлар	233,5	232,4	216,8	150,0	97,8	Запасы на начало
Өндіріс	871,0	900,2	931,0	960,7	1 017,6	Производство
Импорт	274,2	250,8	236,4	226,8	244,4	Импорт
Ресурстар, барлығы	1 368,7	1 383,4	1 384,2	1 337,5	1 359,8	Итого ресурсов
<b>II. Пайдалану</b>						<b>II. Использование</b>
Өзге де өнеркәсіптік						Прочее
пайдалану	8,2	8,3	8,3	8,0	8,2	промышленное
Шығындар	1,4	1,4	1,4	1,3	1,4	использование
Экспорт	4,1	11,7	14,0	14,9	11,8	Потери
Халықтың мүмкін						Экспорт
болатын жеке						Возможное личное
тұтынуы	1 122,6	1 145,2	1 210,5	1 215,4	1 232,6	потребление
халықтың						населением
жан басына						возможное
шаққандағы						потребление на
тұтынуы, кг/жыл	65,9	66,2	69,0	68,3	68,3	душу населения,
Жыл соңына қорлар	232,4	216,8	150,0	97,8	105,9	кг/год
						Запасы на конец года

### 5.8 Сүт және сүт өнімдері Молоко и молочные продукты

Мың тонна

Тыс. тонн

	2013	2014	2015	2016	2017	
<b>I. Ресустар</b>						<b>I. Ресурсы</b>
Жыл басына қорлар	584,8	511,1	531,4	402,3	371,1	Запасы на начало года
Өндіріс	4 930,3	5 067,9	5 182,4	5 341,6	5 503,4	Производство
Импорт	645,7	684,6	568,9	592,4	574,0	Импорт
Ресурстар, барлығы	6 160,8	6 263,6	6 282,7	6 336,3	6 448,6	Итого ресурсов
<b>II. Пайдалану</b>						<b>II. Использование</b>
Өндірістік тұтыну	1 507,3	1 576,1	1 593,3	1 634,4	1 704,7	Производственное потребление
Өзге де өнеркәсіптік пайдалану	0,6	0,6	0,6	0,6	0,6	Прочее промышленное использование
Шығындар	30,8	31,3	31,4	31,7	32,2	Потери
Экспорт	33,3	40,0	97,1	46,8	54,8	Экспорт
Халықтың мүмкін болатын жеке тұтынуы	4 077,7	4 084,2	4 157,9	4 251,6	4 350,7	Возможное личное потребление населением
халықтың жан басына шаққандағы тұтынуы, кг/жыл	239,4	236,2	237,0	238,9	241,2	возможное потребление на душу населения, кг/год
Жыл соңына қорлар	511,1	531,4	402,3	371,1	305,5	Запасы на конец года

### 5.9 Жұмыртқа және жұмыртқа өнімдері Яйца и яйцепродукты

млн. дана

млн. штук

	2013	2014	2015	2016	2017	
<b>I. Ресустар</b>						<b>I. Ресурсы</b>
Жыл басына қорлар	115,6	196,7	239,4	356,3	365,7	Запасы на начало года
Өндіріс	3 896,0	4 291,2	4 737,0	4 757,2	5 103,0	Производство
Импорт	129,5	115,4	42,5	37,1	59,0	Импорт
Ресурстар, барлығы	4 141,1	4 603,3	5 018,9	5 150,6	5 527,7	Итого ресурсов
<b>II. Пайдалану</b>						<b>II. Использование</b>
Өндірістік тұтынуға	300,2	316,0	339,3	352,3	379,9	Производственное потребление
соның ішінде:						в том числе:
мал мен құстың жем шөбіне	95,2	105,9	125,5	130,8	140,4	на корм скоту и птице
инкубацияға	205,0	210,1	213,8	221,5	239,5	на инкубацию
Шығындар	41,4	59,8	65,2	69,0	74,1	Потери
Экспорт	-	50,7	111,2	137,6	332,5	Экспорт
Халықтың мүмкін болатын жеке тұтынуы	3 602,7	3 937,4	4 146,8	4 226,0	4 348,7	Возможное личное потребление населением
халықтың жан басына шаққандағы тұтынуы, кг/жыл	211	228	236	237	241	возможное потребление на душу населения, кг/год
Жыл соңына қорлар	196,7	239,4	356,3	365,7	392,5	Запасы на конец года

### 5.10 Өсімдік майы және құрамында май бар өнімдері Растительное масло и маслосодержащие продукты

Мың тонна						Тыс. тонн
	2013	2014	2015	2016	2017	
<b>I. Ресустар</b>						<b>I. Ресурсы</b>
Жыл басына қорлар	89,3	93,0	128,3	154,2	195,9	Запасы на начало года
Өндіріс	280,8	329,4	290,3	312,3	372,6	Производство
Импорт	97,6	106,1	146,2	156,6	168,7	Импорт
Ресурстар, барлығы	467,7	528,5	564,8	623,1	737,2	Итого ресурсов
<b>II. Пайдалану</b>						<b>II. Использование</b>
Экспорт	29,5	40,2	33,6	40,9	89,1	Экспорт
Халықтың мүмкін болатын жеке тұтынуы	345,2	360,0	377,0	386,3	392,3	Возможное личное потребление населением
халықтың жан басына шаққандағы тұтыну, кг/жыл	20,3	20,8	21,5	21,7	21,8	возможное потребление на душу населения, кг/год
Жыл соңына қорлар	93,0	128,3	154,2	195,9	255,7	Запасы на конец года

## 6. Аңшылық және аулау, осы салаларда қызметтер көрсету Охота и отлов, оказание услуг в этих областях

### 6.1 Аңшылық шаруашылығы бойынша негізгі көрсеткіштер Основные показатели по охотничьему хозяйству

	2013	2014	2015	2016	2017	
Аңшылық шаруашылығындағы өнімдердің (көрсетілетін қызметтердің) көлемі ағымдағы бағаларда, мың теңге	1 129 733	1 095 373	1 009 540	1 046 424	903 746	Объем продукции (услуг) в охотничьем хозяйстве в текущих ценах, тыс. тенге
Аңшылық шаруашылығы өнімдерінің (қызметтерінің) нақты көлем индексі, өткен жылға пайызбен	98,8	88,9	91,4	98,4	81,6	Индекс физического объема продукции (услуг) охотничьего хозяйства, в % к предыдущему году
Аңшылық шаруашылықтарына бекітілген аңшылық алқаптарының алаңы, мың га	109 699	104 454	105 746	103 387	105 658	Площадь закрепленных охотничьих угодий за охотничьими хозяйствами, тыс. га



## 7. Орман шаруашылығы

### Лесное хозяйство

#### 7.1 Орман шаруашылығының негізгі көрсеткіштері

##### Основные показатели лесного хозяйства

	2013	2014	2015	2016	2017	
Орман шаруашылығындағы өнім (көрсетілетін қызметтер) көлемі, мың теңге	8 892 786	8 751 134	7 534 940	9 237 280	12 731 842	Объем продукции (услуг) в лесном хозяйстве в текущих ценах, тыс. тенге
Орман шаруашылығы өнімдерінің (көрсетілетін қызметтерінің) нақты көлем индексі, өткен жылға пайызбен	90,2	95,6	91,8	114,0	132,1	Индекс физического объема продукции (услуг) лесного хозяйства, в % к предыдущему году
Өңделмеген сүректі дайындау, тығыз текше метр	321 200	339 509	328 244	342 721	320 804	Заготовка древесины необработанной, плотных куб. метров
қылқан жапырақты тұқымдылар бөренелерін дайындау, тығыз текше метр	35 342	42 015	43 657	71 165	37 826	заготовка бревен хвойных пород, плотных куб. метров
жапырақты тұқымдылар бөренелерін дайындау, тығыз текше метр	71 228	56 829	56 873	56 738	70 778	заготовка бревен лиственных пород, плотных куб. метров
ағаш отын дайындау, тығыз текше метр	214 630	240 665	227 714	214 818	212 080	заготовка древесного топлива, плотных куб. метров
Орман ағаштарының тұқымдарын дайындау, кг	189 235	196 678	161 127	135 763	141 974	Заготовлено семян деревьев лесных, кг
Орман орналастыру, мың га	561	816	630	913	4 431	Лесоустройство, тыс. га

#### 7.2 Өңделмеген сүректі дайындау

##### Заготовка древесины необработанной

тығыз текше метр	плотных куб. метров				
	2013	2014	2015	2016	2017
<b>Қазақстан Республикасы</b>	321 200	339 509	328 244	342 721	320 804
Ақмола	53 230	61 190	54 858	40 342	44 068
Батыс Қазақстан	3 184	2 243	225	-	-
Қостанай	56 844	55 843	46 842	42 706	29 208
Павлодар	-	4 633	1 586	3 079	3 418
Солтүстік Қазақстан	182 959	185 484	185 125	186 768	198 543
Шығыс Қазақстан	24 983	30 116	39 608	69 826	45 447

### 7.3 Қылқан жапырақты тұқымдылар бөренелерін дайындау Заготовка бревен хвойных пород

тығыз текше метр	плотных куб. метров				
	2013	2014	2015	2016	2017
<b>Қазақстан Республикасы</b>	35 342	42 015	43 657	71 165	37 826
Ақмола	18 141	19 721	10 544	8 027	11 181
Павлодар	-	-	1 586	3079	3 418
Шығыс Қазақстан	17 201	22 294	31 527	60 059	23 227

### 7.4 Жапырақты тұқымдылар бөренелерін дайындау Заготовка бревен лиственных пород

тығыз текше метр	плотных куб. метров				
	2013	2014	2015	2016	2017
<b>Қазақстан Республикасы</b>	71 228	56 829	56 873	56 738	70 778
Ақмола	687	1 875	2 236	3 296	1 810
Батыс Қазақстан	1 030	365	83	-	-
Қостанай	791	292	726	608	168
Павлодар	-	4 633	-	-	-
Солтүстік Қазақстан	62 851	42 650	48 339	46 067	57 387
Шығыс Қазақстан	5 869	7 014	5 489	6 767	11 413

### 7.5 Ағаш отын дайындау Заготовка древесного топлива

тығыз текше метр	плотных куб. метров				
	2013	2014	2015	2016	2017
<b>Қазақстан Республикасы</b>	214 630	240 665	227 714	214 818	212 080
Ақмола	34 402	39 594	42 078	29 019	31 077
Батыс Қазақстан	2 154	1 878	142	-	-
Қостанай	56 053	55 551	46 116	42 098	29 040
Солтүстік Қазақстан	120 108	142 834	136 786	140 701	141 156
Шығыс Қазақстан	1 913	808	2 592	3 000	10 807

### 7.6 Орман ағаштарының тұқымдарын дайындау Заготовка семян деревьев лесных

килограмм	килограммов				
	2013	2014	2015	2016	2017
<b>Қазақстан Республикасы</b>	189 235	196 678	161 127	135 763	141 974
Ақмола	2 563	2 614	2 281	5 996	4 227
Ақтөбе	2 674	2 681	2 330	2 339	2 607
Алматы	4 684	9 037	3 539	3 965	4 816
Атырау	400	400	400	600	700
Батыс Қазақстан	4 140	5 977	4 219	3 959	5 172
Жамбыл	25 752	26 870	18 425	20 110	20 875
Қарағанды	1 259	2 961	712	556	690
Қостанай	1 496	1 382	1 609	1 616	1 577
Қызылорда	24 417	32 382	32 276	23 450	28 371
Оңтүстік Қазақстан	108 239	106 011	83 954	66 206	66 532
Павлодар	1 337	1 238	2 384	1 256	328
Солтүстік Қазақстан	12 274	5 125	8 998	5 710	6 085

## Өңделмеген сүректі дайындау Заготовка древесины необработанной

мың тығыз текше метр

тыс. плотных куб. метров

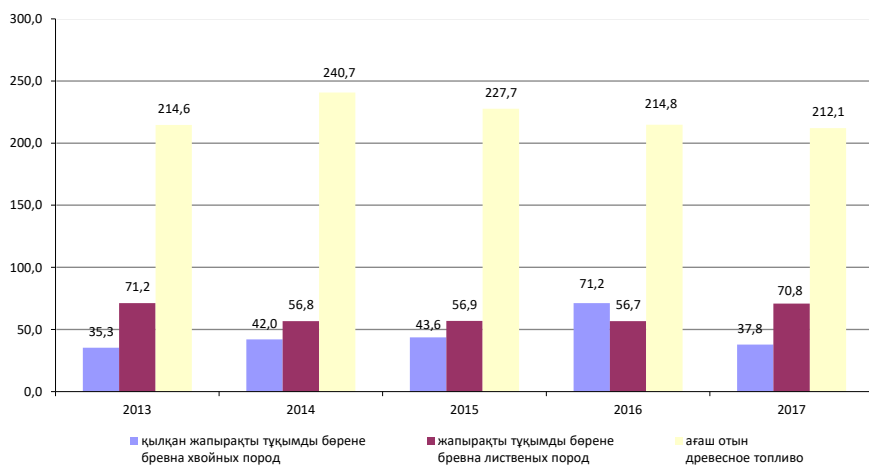

## 2017 жылғы дайындаудің жалпы көлеміндегі сүректің жеке түрлерінің үлесі Доля отдельных видов древесины в общем объеме заготовки в 2017 году

пайызбен

в процентах

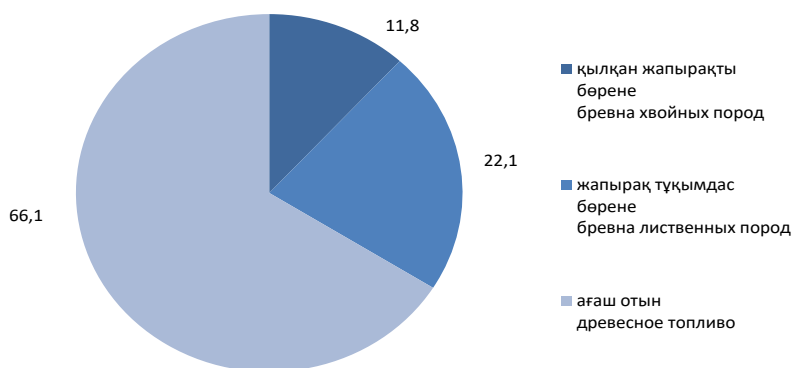

## 8. Балық шаруашылығы

### Рыбное хозяйство

#### 8.1 Балық аулау және акваөсірудің негізгі көрсеткіштері

##### Основные показатели рыболовства и аквакультуры

	2013	2014	2015	2016	2017	
Балық аулау және акваөсірудегі өнімдер (көрсетілетін қызметтер) көлемі, мың теңге	4 430 691	5 325 495	6 164 379	6 738 429	7 780 524	Объем продукции 0 услуг в рыболовстве и аквакультуре в текущих ценах, тыс. тенге
Балық аулау және акваөсірудегі өнімдер (көрсетілетін қызметтер) нақты көлем индексі, өткен жылға пайызбен	90,9	110,2	110,1	102,0	111,0	Индекс физического объема продукции (услуг) в рыболовстве и аквакультуре, в процентах к предыдущему году
Балық және басқа су жануарларын аулау, тонна	34 692	37 137	41 489	41 335	41 320	Улов рыбы и других водных животных, тонн
Тауарлық балықты және балық өсіру материалын жемдеуге жұмсалған жемнің барлық түрлері, центнер	12 589	28 471	32 739	43 465	38 672	Израсходовано всех видов кормов для кормления товарной рыбы и рыбопосадочного материала, центнеров
Су айдындарына жіберілген тұяйықштар, центнер	11 772	7 607	16 845	13 322	9 845	Внесено в водоемы удобрений, центнеров
Өсірілген балық тұқымдары, мың дана	181 084	302 059	267 313	197 700	299 070	Выращено рыбопосадочного материала, тыс. штук
Өсірілген тауарлық балық, тонна	811	410	730	1 878	2 776	Выращено товарной рыбы, тонн

#### 8.2 Балық және басқа су жануарларын аулау

##### Улов рыбы и других водных животных

тонна	2013	2014	2015	2016	2017	тонн
<b>Қазақстан Республикасы</b>	34 692	37 137	41 489	41 335	41 320	
Ақмола	263	292	387	391	396	
Ақтөбе	105	100	118	127	351	
Алматы	4 893	4 019	4 660	3 368	4 300	
Атырау	13 859	12 029	13 497	12 891	10 817	
Батыс Қазақстан	217	240	230	282	258	
Жамбыл	933	1 144	2 000	3 225	2 871	
Қарағанды	1 012	1 050	829	994	1 146	
Қостанай	139	92	98	124	207	
Қызылорда	5 005	5 486	6 778	7 515	7 443	
Маңғыстау	569	802	1 078	1 365	1 098	

	2013	2014	2015	2016	2017
Оңтүстік Қазақстан	3 669	4 273	5 213	4 265	4 251
Павлодар	66	391	477	701	670
Солтүстік Қазақстан	652	859	1 011	868	831
Шығыс Қазақстан	3 311	6 352	5 114	5 220	6 682

### 8.3 2017 жылы балық түрлері бойынша аулау Улов рыбы по видам в 2017 году

тонна

тонн

	Барлығы Всего	Одан Из них:		
		меңке карась	ақмарқа жерех	торта плотва
<b>Қазақстан Республикасы</b>	41 320	2 466	1 089	2 544
Ақмола	396	154	-	29
Ақтөбе	351	69	-	28
Алматы	4 300	97	x	41
Атырау	10 817	601	x	-
Батыс Қазақстан	258	x	8	42
Жамбыл	2 871	47	x	0,7
Қарағанды	1 146	122	20	27
Қостанай	207	93	-	3
Қызылорда	7 443	20	179	1 706
Маңғыстау	1 098	-	-	-
Оңтүстік Қазақстан	4 251	x	155	388
Павлодар	670	x	-	x
Солтүстік Қазақстан	831	383	-	x
Шығыс Қазақстан	6 682	x	-	250

Жалғасы

Продолжение

	Одан: Из них				
	көксерке судак	жайын сом	табан балық лещ	шортан щука	сазан сазан
<b>Қазақстан Республикасы</b>	4 994	1 087	16 488	790	1 710
Ақмола	x	-	59	x	-
Ақтөбе	x	x	36	17	26
Алматы	411	330	2 629	-	x
Атырау	446	397	x	x	x
Батыс Қазақстан	10	x	49	17	6
Жамбыл	233	x	1 927	x	185
Қарағанды	68	39	653	17	59
Қостанай	-	-	1	8	-
Қызылорда	1 016	80	2 923	x	249
Маңғыстау	75	-	x	-	176
Оңтүстік Қазақстан	1 959	40	274	x	251
Павлодар	0,2	x	x	0,6	-
Солтүстік Қазақстан	x	-	x	x	-
Шығыс Қазақстан	759	-	4 628	329	x

**8.4 Тауарлық балықты және балық өсіру материалын жемдеуге  
жұмсалған жемнің барлық түрлері  
Израсходовано всех видов кормов для кормления товарной рыбы  
и рыбопосадочного материала**

центнер	центнеров				
	2013	2014	2015	2016	2017
<b>Қазақстан Республикасы</b>	12 589	28 471	32 739	43 465	38 672
Ақмола	564	620	553	863	388
Ақтөбе	-	-	300	300	302
Алматы	3 882	6 515	6 196	10 402	8 173
Атырау	2	22	27	8	108
Батыс Қазақстан	50	120	19	257	x
Жамбыл	251	2 430	990	1 273	1 665
Қарағанды	1 973	1 675	2 027	2 274	1 988
Қостанай	480	27	33	33	72
Қызылорда	-	7 099	7 239	8 210	7 194
Маңғыстау	-	25	205	274	x
Оңтүстік Қазақстан	820	6 651	10 307	14 807	12 300
Павлодар	3 680	2 270	2 900	2 850	2 661
Солтүстік Қазақстан	205	143	100	200	197
Шығыс Қазақстан	282	474	1 442	1 714	2 530
Алматы қаласы	400	400	400	-	-

**8.5 Су айдындарына жіберілген тыңайтқыштар  
Внесено в водоемы удобрений**

центнер	центнеров				
	2013	2014	2015	2016	2017
<b>Қазақстан Республикасы</b>	11 772	7 607	16 845	13 322	9 845
Ақмола	520	586	595	505	-
Ақтөбе	-	-	50	50	x
Алматы	224	644	494	1 977	697
Атырау	570	75	2 012	1 203	x
Батыс Қазақстан	30	-	-	-	-
Жамбыл	0,0	1 606	360	41	11
Қарағанды	-	-	355	287	285
Қостанай	100	-	-	x	-
Қызылорда	-	3 561	5 365	4 941	4 839
Оңтүстік Қазақстан	4 900	-	6 920	3 386	327
Павлодар	1 200	500	500	510	1 510
Солтүстік Қазақстан	-	35	40	19	-
Шығыс Қазақстан	4 228	599	153	153	102
Алматы қаласы	-	1	1	x	-

## 2017 жылы Қазақстан Республикасында түрлері бойынша балықтың ауланғаны Улов рыбы по видам в Республике Казахстан в 2017 году

пайызбен

в процентах

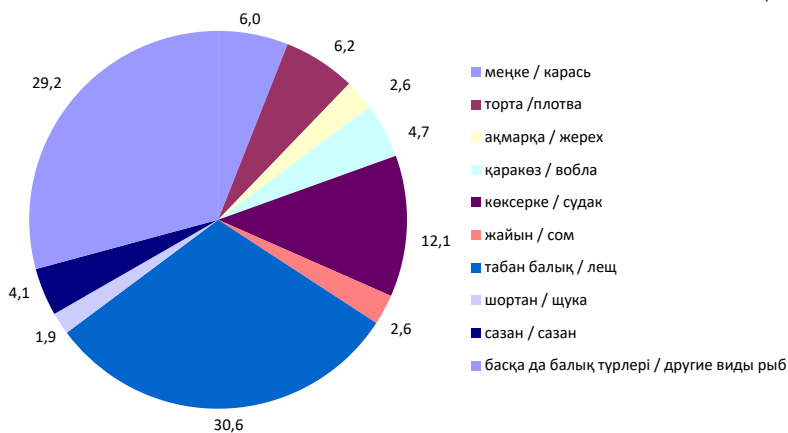

Қазақстан Республикасындағы ауыл, орман  
және балық шаруашылығы / Статистикалық  
жинақ / Астана 2018

Сельское, лесное и рыбное хозяйство в  
Республике Казахстан / Статистический  
сборник / Астана 2018

Шығаруға жауапты:  
Қазақстан Республикасы  
Ұлттық экономика министрлігі  
Статистика комитеті  
Өндіріс және қоршаған орта статистикасы  
басқармасы  
Басқарма басшысы  
Ә.С. Шауенова  
Тел. +7 7172 749056

Ответственные за выпуск:  
Министерство национальной экономики  
Республики Казахстан  
Комитет по статистике  
Управление статистики производства и  
окружающей среды  
Руководитель управления  
Шауенова А.С.  
Тел. +7 7172 749056

Компьютерлік безендіру және дизайн:

Компьютерная верстка и дизайн:



