



Қазақстан Республикасы  
Стратегиялық жоспарлау және реформалар агенттігі  
Ұлттық статистика бюросы

[www.stat.gov.kz](http://www.stat.gov.kz)

# Қазақстан Республикасындағы ауыл, орман және балық шаруашылығы

## Сельское, лесное и рыбное хозяйство в Республике Казахстан

2017-2021



Астана 2022

Қазақстан Республикасы Стратегиялық жоспарлау және реформалар агенттігі  
Ұлттық статистика бюросы

# Қазақстан Республикасындағы ауыл, орман және балық шаруашылығы Сельское, лесное и рыбное хозяйство в Республике Казахстан

2017-2021

Статистикалық жинақ  
Статистический сборник

Астана 2022

Қазақстан Республикасындағы ауыл, орман және балық шаруашылығы/Статистикалық жинақ / қазақ және орыс тілдерінде/212 бет.

Сельское, лесное и рыбное хозяйство в Республике Казахстан/Статистический сборник / на казахском и русском языках /212 стр.

Қазақстан Республикасы  
Стратегиялық жоспарлау  
және реформалар агенттігі  
Ұлттық статистика бюросы  
Бас редактор Ж.Н. Шаймарданов

Агентства по стратегическому  
планированию и реформам  
Республики Казахстан  
Бюро национальной статистики  
Главный редактор Шаймарданов Ж.Н.

Жинақ Қазақстан Республикасы Стратегиялық жоспарлау және реформалар агенттігі Ұлттық статистика бюросының [www.stat.gov.kz](http://www.stat.gov.kz) Интернет-ресурсында қол жетімді.

Сборник доступен на Интернет-ресурсе Бюро национальной статистики Агентства по стратегическому планированию и реформам Республики Казахстан [www.stat.gov.kz](http://www.stat.gov.kz).

Мекенжай: 010000, Қазақстан Республикасы Астана қаласы, Мәңгілік ел даңғылы, 8 Министрліктер Үйі, 4 кіреберіс  
Қазақстан Республикасы  
Стратегиялық жоспарлау  
және реформалар агенттігі  
Ұлттық статистика бюросы  
Ақпараттық қызмет: +7 7172 74-90-10, 74-90-11  
Факс: +7 7172 74-95-46  
Электрондық мекенжай: [e.stat@aspire.gov.kz](mailto:e.stat@aspire.gov.kz)  
Интернет-ресурс: <http://stat.gov.kz>

Адрес: 010000, Республика Казахстан г. Астана, проспект Мәңгілік ел, 8 Дом Министерств, 4 подъезд  
Агентства по стратегическому  
планированию и реформам  
Республики Казахстан  
Бюро национальной статистики  
Информационная служба: +7 7172 74-90-10, 74-90-11  
Факс: +7 7172 74-95-46  
Электронный адрес: [e.stat@aspire.gov.kz](mailto:e.stat@aspire.gov.kz)  
Интернет-ресурс: <http://stat.gov.kz>

Шартты белгілер:

- - құбылыс жоқ

0,0 – болмалы шама

x – құпия деректер

... - деректер жоқ

Жекелеген жағдайларда қорытынды мен қосылғыштар сомасы арасындағы шамалы айырмашылықтар деректерді дөңгелектеумен түсіндіріледі.

Условные обозначения:

-- явление отсутствует

0,0 – незначительная величина

x – данные конфиденциальны

... - данные отсутствуют

В отдельных случаях незначительные расхождения между итогом и суммой слагаемых объясняются округлением данных.

## Мазмұны Содержание

1. Ауыл шаруашылығының негізгі көрсеткіштері Основные показатели сельского хозяйства .....	5
2. Ауыл шаруашылығы өндірістерінің ауыл шаруашылығы кәсіпорындарындағы пайдалылығы Рентабельность сельскохозяйственного производства в сельскохозяйственных предприятиях .....	33
3. Өсімдік шаруашылығы Растениеводство .....	43
4. Мал шаруашылығы Животноводство .....	139
5. Ауыл шаруашылығы негізгі өнімдерінің ресурстары және пайдалану Ресурсы и использование основных продуктов сельского хозяйства .....	193
6. Аңшылық шаруашылығы Охотничье хозяйство .....	198
7. Орман шаруашылығы Лесное хозяйство .....	199
8. Балық шаруашылығы Рыбное хозяйство .....	203
Қысқаша әдіснамалық түсініктемелер Краткие методологические пояснения .....	207

Жинақта «Ауыл, орман және балық шаруашылығы» саласы бойынша әртүрлі кестелік және графикалық материалдар: ауылшаруашылық өнімдерін өндірушілер, ауыл, орман және балық шаруашылығы өнімдерінің (көрсетілетін қызметтерінің) жалпы шығарылымы, негізгі ауыл шаруашылығы дақылдарының егістік алқаптары, мал мен құс басы, ауыл шаруашылығы өнімін өндіру және өткізу, аңшылық шаруашылығындағы өнім өндірісінің (көрсетілетін қызметтерінің көлемі, орман шаруашылығы және ағаш дайындау, балық шаруашылығы және аквадақылдар туралы динамикадағы деректер келтірілген.

Жинақ пайдаланушылардың көпшілік қауымы: экономистерге, статистиктерге, қаржы-экономикалық қызмет пен басқару органдарының қызметкерлеріне, кәсіпорындар мен ұйымдарға, ғылыми қызметкерлерге, кәсіпкерлерге, бұқаралық ақпарат құралдарына арналған.

В сборнике приведены различные табличные и графические материалы по отрасли «Сельское, лесное и рыбное хозяйство», о количестве производителей сельскохозяйственной продукции, данные в динамике о валовом выпуске продукции (услуг) сельского, лесного и рыбного хозяйства, посевных площадях основных сельскохозяйственных культур, численности скота и птицы, производстве и реализации сельскохозяйственной продукции, объемах производства продукции (услуг) в охотничьем хозяйстве, лесоводстве и лесозаготовках, рыболовстве и аквакультуре.

Сборник предназначен для широкого круга пользователей: экономистов, статистиков, работников органов управления и финансово-экономических служб, предприятий и организаций, научных работников, предпринимателей, средств массовой информации.

# 1. Ауыл шаруашылығының негізгі көрсеткіштері

## Основные показатели сельского хозяйства

### 1.1 Ауыл шаруашылық дақылдарының нақтыланған егіс алқабы

#### Уточненная посевная площадь сельскохозяйственных культур

мың гектар		Одан								Тысяч гектаров	
		Из нее								ашық топырақта өсірілген көкөністер ояси отырого грунта	бақша дақылдары бахчевые
Барлығы Всего	дәнді (күрішті және бұршақты дақылдар зерновые (включая рис) и бобовые культуры	майлы дақылдар культуры масличные	мақта хлопок	қант қызылшасы свекла сахарная	темік табак	картоп картофель	ашық топырақта өсірілген көкөністер ояси отырого грунта	бақша дақылдары бахчевые	мал азықтық дақылдар культуры кормовые		
1991	34 935,5	22 752,5	303,2	116,6	45,6	3,0	216,8	75,1	38,1	11 371,9	
1992	34 839,9	22 595,8	462,1	112,2	85,1	2,6	246,9	83,3	39,8	11 203,1	
1993	34 060,4	22 250,4	430,4	110,5	68,6	2,9	243,9	74,0	26,3	10 847,2	
1994	31 662,4	20 710,3	434,2	110,9	56,2	2,6	218,3	73,4	24,8	10 026,1	
1995	28 679,6	18 877,7	548,6	109,7	40,8	1,9	205,9	76,1	27,7	8 788,9	
1996	25 644,1	17 187,6	487,2	106,0	32,4	1,5	189,4	79,8	31,6	7 526,0	
1997	21 843,7	15 651,4	333,5	103,6	13,5	1,4	176,3	87,1	28,9	5 445,7	
1998	18 610,4	13 526,7	338,6	118,0	17,6	5,1	169,9	96,5	41,5	4 294,1	
1999	15 285,3	11 392,5	384,2	141,3	19,0	4,7	156,3	96,1	38,8	3 050,8	
2000	16 195,3	12 438,2	448,2	151,8	22,5	7,3	160,3	102,6	38,8	2 823,7	
2001	16 785,2	13 208,7	347,5	184,9	19,9	8,0	164,6	107,7	41,4	2 701,7	
2002	17 756,3	14 022,7	409,6	170,9	19,8	7,4	163,0	108,7	47,0	2 805,5	
2003	17 454,2	13 872,6	631,9	199,9	22,2	7,4	166,9	110,2	42,2	2 399,3	
2004	18 036,4	14 278,0	665,0	223,7	22,3	6,8	168,2	111,3	43,6	2 515,8	
2005	18 445,2	14 841,9	669,7	204,2	17,5	7,6	168,2	110,8	43,4	2 380,6	
2006	18 369,1	14 839,8	751,4	200,1	14,4	6,9	153,9	103,0	42,0	2 255,6	

	Барлығы Всего	Одан Из нее								
		дәнді (күрішті қосқанда) және бұршақты дақылдар зерновы (включая рис)	майлы дақылдар культуры масличные	мақта хлопок	қант қызылшасы свекла сахарная	темекі табак	картоп картофель	ашық топырақта өсірілген көкөністер овощи открытого грунта	бақша дақылдары культуры бахчевые	мал азықтық дақылдар культуры кормовые
2007	18 954,5	15 427,9	672,8	206,1	13,7	4,9	155,5	104,2	38,8	2 329,0
2008	20 119,2	16 190,1	913,7	178,6	13,1	4,2	163,7	112,9	55,9	2 486,2
2009	21 424,9	17 206,9	1 186,1	139,8	10,6	4,0	170,3	110,6	52,4	2 535,8
2010	21 438,7	16 619,1	1 748,1	137,2	11,2	1,6	179,5	120,3	63,3	2 555,6
2011	21 083,0	16 219,4	1 816,2	160,6	18,2	1,2	184,4	128,7	67,7	2 484,3
2012	21 190,7	16 256,7	1 853,9	147,8	11,8	1,3	190,2	128,7	81,8	2 517,4
2013	21 271,0	15 877,6	1 980,9	140,6	2,7	1,2	184,8	133,1	82,3	2 866,8
2014	21 244,6	15 291,5	2 299,5	127,6	1,2	0,5	186,8	137,7	89,8	3 109,9
2015	21 022,9	14 982,2	2 009,7	99,3	9,2	0,5	190,6	139,5	94,7	3 497,1
2016	21 473,6	15 403,5	2 035,7	109,6	12,6	0,4	186,7	145,9	93,9	3 485,2
2017	21 839,9	15 405,4	2 478,9	135,5	17,4	0,3	183,4	142,9	93,8	3 382,3
2018	21 899,4	15 150,0	2 834,2	132,6	17,4	0,5	193,0	152,3	96,1	3 323,2
2019	22 135,8	15 396,6	2 861,1	131,2	15,2	0,3	193,0	159,1	102,1	3 277,2
2020	22 582,3	15 878,4	2 905,1	126,0	15,2	0,4	194,4	163,6	101,9	3 197,5
2021	22 925,7	16 108,0	3 102,4	110,0	14,5	0,3	196,0	168,6	110,1	3 114,6

## 1.2 Жеке ауылшаруашылық дақылдарының жалпы жинау Валовой сбор отдельных сельскохозяйственных культур

мың тонна										тысяч тонн
	Дәнді (күршілі қосқанда) және бұршақты дақылдар (газалағаннан кейінгі салмақта) Зерновыне (включая рис) и бобовые культуры (в весе после доработки)	Майлы дақылдар Културы масличные	Мақта Хлопок	Қант қызылшасы Свекла сахарная	Темекі Табак	Картоп Картофель	Көкөністер Овощи	Соның ішінде В том числе		Бақша дақылдары Културы бахчевые
								ашық топырақ тағы көкөністер овошци открытого грунта	ашық топырақ тағы көкөністер овошци защищен ного грунта	
1991	11 991,9	154,8	291,1	673,8	4,0	2 143,2	954,9	...	...	302,7
1992	29 771,7	235,4	252,3	1 160,1	3,7	2 569,7	985,1	...	...	288,3
1993	21 631,0	172,0	200,1	842,7	4,1	2 296,3	808,0	...	...	182,3
1994	16 454,1	183,5	207,9	432,7	2,8	2 040,2	781,2	...	...	146,1
1995	9 505,5	162,0	223,0	371,0	1,7	1 719,7	779,7	...	...	162,3
1996	11 237,3	110,5	182,8	340,7	1,7	1 656,5	778,0	...	...	181,8
1997	12 378,0	101,5	197,8	127,9	2,4	1 472,2	879,7	...	...	181,1
1998	6 395,5	132,0	161,6	224,9	8,7	1 262,9	1 079,2	...	...	305,6
1999	14 264,3	159,3	249,4	293,9	8,0	1 694,7	1 287,1	1 278,9	8,2	369,6
2000	11 565,0	140,1	287,1	272,7	16,2	1 692,6	1 543,6	1 536,3	7,3	421,6
2001	15 896,9	187,1	417,4	282,4	14,7	2 184,8	1 782,0	1 778,9	3,1	519,2
2002	15 959,9	257,1	360,7	372,2	15,8	2 268,8	1 857,0	1 853,8	3,2	628,8
2003	14 777,4	436,3	402,7	423,6	15,9	2 308,3	1 938,3	1 934,8	3,5	603,8
2004	12 374,2	395,8	467,1	397,9	14,3	2 260,7	2 059,3	2 054,3	5,0	667,0
2005	13 781,4	439,7	465,0	310,8	15,5	2 520,8	2 168,7	2 164,8	3,9	683,8
2006	16 511,5	458,9	435,4	339,0	14,0	2 361,6	2 059,2	2 056,5	2,7	697,4
2007	20 137,8	459,4	441,7	309,4	11,0	2 414,8	2 196,4	2 193,4	3,0	661,8
2008	15 578,2	414,0	317,5	130,2	9,0	2 354,4	2 280,0	2 277,4	2,6	869,7
2009	20 830,5	703,6	270,0	181,3	8,4	2 755,6	2 457,2	2 441,2	16,0	852,3
2010	12 185,2	775,4	239,8	152,0	3,2	2 554,6	2 576,9	2 558,9	18,0	1 118,2
2011	26 960,5	1 141,9	336,0	200,4	2,8	3 076,1	2 877,7	2 850,0	27,7	1 248,0
2012	12 864,8	976,8	379,7	151,6	2,8	3 126,4	3 061,5	3 001,3	60,2	1 649,9
2013	18 231,1	1 498,0	396,7	64,6	2,7	3 343,6	3 241,5	3 151,4	90,1	1 713,0



Жалғасы

Продолжение

	Дәнді (күрішті қосқанда) және бұршақты дақылдар (тазаалағаннан кейінгі салмақта) Зерновы (включая рис) и бобовые культуры (в весе после доработки)	Майлы дақылдар Культуры масличные	Мақта Хлопок	Қант қызылшасы Свекла сахарная	Темекі Табак	Картоп Картофель	Көкөністер Овощи	Соның ішінде В том числе				Бақша дақылдары Культуры бахчевые
								ашық топырақ тағы	ашық топырақ тағы	көкөністер овощи	көкөністер овощи защитен ного грунта	
2014	17 162,2	1 547,6	320,7	23,9	1,6	3 410,5	3 469,9	3 317,2	152,7			1 928,0
2015	18 672,8	1 547,5	273,9	174,1	1,4	3 521,0	3 564,9	3 417,3	147,6			2 087,6
2016	20 634,4	1 902,4	286,7	345,0	1,0	3 545,7	3 795,2	3 635,7	159,5			2 070,9
2017	20 585,1	2 359,6	330,5	463,2	1,1	3 551,1	3 791,1	3 615,7	175,4			2 094,0
2018	20 273,6	2 693,6	343,6	504,5	1,6	3 807,0	4 081,9	3 905,7	176,2			2 142,5
2019	17 428,6	2 583,7	344,4	485,5	1,2	3 912,1	4 355,2	4 138,2	216,9			2 382,1
2020	20 065,3	2 556,5	326,6	466,3	1,2	4 006,8	4 590,9	4 340,7	250,2			2 425,1
2021	16 375,9	2 430,1	290,4	332,2	1,1	4 031,6	4 768,5	4 512,0	256,5			2 778,6

### 1.3 Жеке ауылшаруашылық дақылдарының түсімділігі

#### Урожайность отдельных сельскохозяйственных культур

бір гектардан центнер

центнер с одного гектара

	Дәнді (күрішті қоса) және бұршақты дақылдар Зерновые (включая рис) и бобовые культуры	Майлы дақылдар Культуры масличные	Мақта Хлопок	Қант қызылшасы Свекла сахарная	Темекі Табак	Картоп Картофель	Ашық топырақта өсірілген көкөністер Овощи открытого грунта	Бақша дақылдары Культуры бахчевые
1991	5,3	5,1	25,0	148,0	13,3	99,0	121,0	79,0
1992	13,2	5,1	22,5	136,0	14,2	104,0	114,0	72,0
1993	9,7	4,0	18,1	123,0	14,2	94,0	106,0	69,0
1994	7,9	4,2	18,7	77,0	10,8	94,0	104,0	59,0
1995	5,0	3,0	20,3	91,0	8,7	84,0	101,0	59,0
1996	6,5	2,3	17,2	105,0	11,2	88,0	96,0	58,0
1997	8,7	3,5	19,3	116,0	16,5	84,0	101,0	67,0
1998	5,6	4,7	14,1	143,0	17,1	77,0	114,0	78,0
1999	13,0	4,9	17,7	172,0	16,7	108,0	134,0	97,0
2000	9,4	3,9	18,7	154,0	18,3	106,0	153,0	119,0
2001	12,2	5,7	22,7	173,0	18,4	133,0	166,0	127,0
2002	11,5	6,3	21,5	207,0	21,4	139,0	172,0	135,0
2003	10,8	7,1	20,5	210,4	21,5	139,0	177,0	144,5
2004	8,8	6,2	21,3	197,4	20,9	134,0	186,0	153,2
2005	10,0	7,0	23,1	209,2	20,4	150,0	196,0	159,3
2006	11,7	6,6	22,2	240,8	20,6	153,6	201,0	167,1
2007	13,3	7,2	22,1	248,9	22,1	155,8	211,0	171,7
2008	10,1	5,5	18,2	204,3	21,3	143,7	204,0	158,9
2009	12,6	6,5	19,6	182,9	21,2	160,0	218,7	161,1
2010	8,0	5,0	17,9	174,3	20,2	143,0	214,4	177,0
2011	16,9	6,7	21,8	188,2	22,5	167,2	222,9	186,1
2012	8,6	6,1	26,2	168,2	21,8	165,9	234,0	206,8
2013	11,6	8,0	28,7	267,7	22,6	181,5	238,7	212,4
2014	11,7	7,8	25,1	240,6	29,6	184,3	243,0	217,1
2015	12,7	8,1	27,8	232,5	30,4	185,5	245,8	221,0
2016	13,5	9,6	26,2	285,5	28,3	190,4	250,0	221,4
2017	13,4	9,7	24,4	274,4	34,4	194,2	253,7	224,2
2018	13,5	9,7	25,9	305,3	31,7	197,9	257,3	224,2
2019	11,4	9,3	26,2	324,5	33,7	203,4	260,5	234,6
2020	12,8	9,5	25,9	323,2	32,9	206,7	265,9	238,8
2021	10,4	8,3	26,4	275,5	34,1	207,4	268,0	252,7

## 1.4 Мал мен құстың саны

### Численность скота и птицы

жыл соңына, мың бас

на конец года, тысяч голов

	Ірі қара мал Крупный рогатый скот	Оның ішінде сиыр Из него коровы	Қой мен ешкі Овцы и козы	Шошқа Свиньи	Жылқы Лошади	Түйе Верблюды	Құс, млн. бас Птица, млн. голов
1991	9 592,4	3 490,0	34 555,7	2 976,1	1 666,4	145,1	59,9
1992	9 576,3	3 623,4	34 419,8	2 591,0	1 703,5	148,8	52,7
1993	9 346,6	3 687,2	34 208,1	2 445,2	1 776,6	154,8	49,8
1994	8 072,9	3 396,7	25 132,1	1 982,7	1 636,0	141,2	32,7
1995	6 859,9	3 045,0	19 583,9	1 622,7	1 556,9	130,5	20,8
1996	5 424,6	2 546,6	13 679,4	1 036,5	1 310,0	111,2	15,4
1997	4 307,1	2 109,6	10 384,3	879,0	1 082,7	97,1	16,0
1998	3 957,9	1 952,8	9 526,5	891,8	986,3	95,8	17,0
1999	3 998,2	1 962,3	9 656,7	984,2	969,6	96,1	18,0
2000	4 106,6	2 014,7	9 981,1	1 076,0	976,0	98,2	19,7
2001	4 293,5	2 077,2	10 478,6	1 123,8	989,5	103,8	21,1
2002	4 559,5	2 171,4	11 273,0	1 229,8	1 019,3	107,5	23,8
2003	4 871,0	2 267,3	12 247,1	1 368,8	1 064,3	114,9	24,8
2004	5 203,9	2 376,2	13 409,1	1 292,1	1 120,4	125,7	25,6
2005	5 457,4	2 442,6	14 334,5	1 281,9	1 163,5	130,5	26,2
2006	5 660,4	2 569,0	15 350,3	1 304,9	1 235,6	138,6	28,2
2007	5 840,9	2 605,6	16 080,0	1 352,7	1 291,1	143,2	29,5
2008	5 991,6	2 675,4	16 770,4	1 347,3	1 370,5	148,3	30,1
2009	6 095,2	2 717,3	17 369,7	1 326,3	1 438,7	155,5	32,7
2010	6 175,3	2 751,3	17 988,1	1 344,0	1 528,3	169,6	32,8
2011	5 702,4	2 502,8	18 091,9	1 204,2	1 607,4	173,2	32,9
2012	5 690,0	2 580,1	17 633,3	1 031,6	1 686,2	164,8	33,5
2013	5 851,2	2 734,9	17 560,6	922, 3	1 784,5	160,9	34,2
2014	6 032,7	2 835,2	17 914,6	884,7	1 937,9	165,9	35,0
2015	6 183,9	2 999,3	18 015,5	887,6	2 070,3	170,5	35,6
2016	6 413,2	3 209,9	18 184,2	834,2	2 259,2	180,1	36,9
2017	6 764,2	3 362,4	18 329,0	815,1	2 415,7	193,1	39,9
2018	7 150,9	3 576,5	18 699,1	798,7	2 646,5	207,6	44,3
2019	7 436,4	3 769,8	19 155,7	813,3	2 852,3	216,4	45,0
2020	7 850,0	4 008,3	20 057,6	816,7	3 139,8	227,7	43,3
2021	8 192,4	4 235,6	20 876,8	776,1	3 489,8	243,4	47,9

**1.5 Мал шаруашылығы өнімдерінің жеке түрлерін өндіру**  
**Производство отдельных видов продукции животноводства**

	Мал мен құстардың шаруашылықта сойылғаны немесе союға өткізілгені (тірідей салмақта), мың тонна Забито в хозяйстве или реализовано на убой скота и птицы (в живом весе), тыс. тонн	Мал мен құстардың шаруашылықта сойылғаны немесе союға өткізілгені (сойыс салмақта), мың тонна Забито в хозяйстве или реализовано на убой скота и птицы (в убойном весе), тыс. тонн	Сүт, мың тонна Молоко, тыс. тонн	Жұмыртқа, млн. дана Яйца, млн. штук	Жүн, мың тонна Шерсть, тыс. тонн	Қаракөл, мың дана Каракуль, тыс. штук
1991	2 573,1	1 524,4	5 556,9	4 075,3	104,4	1 821,4
1992	2 155,7	1 257,5	5 265,1	3 564,7	96,4	1 994,5
1993	2 231,1	1 311,5	5 576,5	3 288,2	94,6	1 879,3
1994	2 101,7	1 206,7	5 296,0	2 629,3	75,3	1 950,9
1995	1 773,8	984,8	4 619,1	1 840,8	58,3	1 145,2
1996	1 510,0	836,7	3 627,1	1 262,4	42,2	1 033,4
1997	1 345,7	717,4	3 334,5	1 265,8	34,6	361,2
1998	1 203,1	636,3	3 364,3	1 388,4	25,2	214,3
1999	1 182,3	634,9	3 535,2	1 512,4	22,3	152,3
2000	1 054,1	569,4	3 730,2	1 692,2	22,9	129,9
2001	1 054,2	585,1	3 922,9	1 855,3	23,6	124,4
2002	1 080,7	595,8	4 109,8	2 102,1	24,8	127,6
2003	1 127,8	613,7	4 316,7	2 276,7	26,8	164,5
2004	1 200,1	654,3	4 556,8	2 316,8	28,5	145,6
2005	1 252,0	675,9	4 749,2	2 514,0	30,4	191,9
2006	1 327,3	724,5	4 926,0	2 494,7	32,4	129,3
2007	1 381,6	752,0	5 073,2	2 664,2	34,2	90,6
2008	1 433,8	778,5	5 198,0	2 989,1	35,2	115,0
2009	1 453,0	794,1	5 303,9	3 306,4	36,4	78,8
2010	1 501,2	834,4	5 381,2	3 720,3	37,6	49,4
2011	1 511,5	838,1	5 232,5	3 718,5	38,5	42,0
2012	1 509,4	844,7	4 851,6	3 673,4	38,4	43,6
2013	1 548,7	871,0	4 930,3	3 896,0	37,6	24,3
2014	1 602,5	900,2	5 067,9	4 291,2	37,8	20,1
2015	1 651,1	931,0	5 182,4	4 737,0	38,0	7,1
2016	1 702,0	960,7	5 341,6	4 757,2	38,5	4,3
2017	1 794,4	1 017,6	5 503,4	5 103,0	39,0	8,1
2018	1 871,9	1 059,6	5 686,2	5 591,4	39,2	3,0
2019	1 975,0	1 120,6	5 864,9	5 531,4	39,5	1,4
2020	2 058,5	1 168,6	6 051,4	5 065,8	40,2	1,3
2021	2 162,2	1 231,1	6 247,2	4 838,1	41,2	2,1

## 1.6 Мал мен құстың өнімділігі Продуктивность скота и птицы

килограмм

килограммов

	Шаруашылықта сойылған немесе союға өткізілген мал мен құстың бір басының орташа тірі салмағы: Средний живой вес одной головы скота и птицы, забитых в хозяйстве или реализованных на убой:				Бір сауылатын сиырға келетін орташа сүт сауымы Средний надой молока на одну дойную корову	Бір жұмыртқалайтын тауыққа келетін орташа жұмыртқа шығымы, дана Средний выход яиц на одну курицу-несушку, штук	Бір қойдан қырқылған орташа жүн қырқымы Средний настриг шерсти с одной овцы
	ірі қара мал крупного рогатого скота	шошқа свиней	қой мен ешкі овец и коз	құс птицы			
1991	341	102	37	...	1 934	160	3,0
1992	314	90	39	...	1 760	151	2,8
1993	317	94	37	...	1 767	145	2,8
1994	275	86	32	...	1 671	163	2,3
1995	278	80	35	...	1 642	150	2,5
1996	267	84	34	...	1 504	148	2,5
1997	280	94	37	...	1 558	147	2,6
1998	289	94	38	...	1 775	165	2,8
1999	327	103	41	1,7	1 913	173	3,0
2000	319	98	39	1,6	1 969	170	3,0
2001	293	101	39	1,7	1 992	180	3,0
2002	292	104	40	1,8	2 044	188	3,0
2003	301	98	38	1,8	2 069	189	3,0
2004	299	98	38	1,7	2 108	187	2,9
2005	305	102	37	1,9	2 128	193	2,9
2006	304	100	37	1,9	2 176	193	2,9
2007	306	99	37	1,8	2 205	198	2,9
2008	303	93	38	1,8	2 253	208	2,9
2009	300	94	37	1,8	2 233	217	2,8
2010	299	94	37	1,9	2 255	215	2,8
2011	301	96	37	2,0	2 211	214	2,5
2012	310	98	38	2,1	2 219	213	2,4
2013	314	101	38	2,2	2 280	220	2,4
2014	322	104	39	2,2	2 275	225	2,5
2015	326	104	39	2,3	2 321	234	2,5
2016	329	105	39	2,2	2 324	233	2,4
2017	331	106	39	2,3	2 337	241	2,5
2018	333	106	39	2,2	2 340	246	2,4
2019	336	105	39	2,1	2 355	240	2,4
2020	338	104	40	2,2	2 364	225	2,2
2021	339	104	40	2,0	2 346	190	2,4

### 1.7 Қазақстан Республикасының әкімшілік-аумақтық бөлінуі және халқының саны

#### Административно-территориальное деление и численность населения Республики Казахстан

жыл соңына						на конец года
	2017	2018	2019	2020	2021	
Облыстар	14	14	14	14	14	Области
Аудандар <sup>1)</sup>	177	183	183	183	184	Районы <sup>1)</sup>
Қалалар <sup>2)</sup>	87	87	88	88	89	Города <sup>2)</sup>
облыстық маңызы бар	38	37	37	37	38	областного значения
аудандық маңызы бар	47	47	48	48	48	районного значения
Кенттер	30	30	30	30	29	Поселки
Ауылдар	6 569	6 454	6 341	6 316	6 293	Села
Әкім аппараты						Аппарат акима
кенттік	26	26	26	26	27	поселковые
округтік	89	91	85	85	19	округа
ауылдық	2 267	2 253	2 188	2 186	2 178	сельские
Республика халқының саны, мың адам	18 157,3	18 395,6	18 631,8	18 879,6	19 122,4	Численность населения республики, тыс. человек
соның ішінде:						в том числе:
қалалы	10 423,6	10 698,2	10 938,7	11 151,4	11 372,8	городское
ауылды	7 733,8	7 697,4	7 693,1	7 728,2	7 749,6	сельское
ауыл халқы жалпы санға пайызбен	42,6	41,8	41,3	40,9	40,5	сельское население в процентах к общей численности

<sup>1)</sup> Қалалардағы 8 ауданды қоса есептегенде.

Включая 8 районов в городах.

<sup>2)</sup> Республикалық маңызы бар қалаларды қоса есептегенде.

Включая города республиканского значения.

### 1.8 Қазақстан Республикасының әкімшілік-аумақтық бірліктері

#### Административно-территориальные единицы Республики Казахстан

2022 жылғы 1 қаңтарға	на 1 января 2022 года						
	Аудандар Районы	Қалалар Города	Кенттер Поселки	Ауылдар Села	Әкім аппараты Аппарат акима		
					кенттік поселковые	округтік округа	ауылды сельские
Қазақстан Республикасы	184	89	29	6 293	27	2 178	94
Ақмола	17	11	5	589	5	194	32
Ақтөбе	14	8	-	315	-	134	-
Алматы	17	10	-	732	-	246	-
Атырау	7	2	-	153	-	68	-
Батыс Қазақстан	12	2	3	416	3	147	-
Жамбыл	10	4	-	367	-	150	3
Қарағанды	11	11	10	421	9	186	5
Қостанай	16	6	3	517	3	159	35
Қызылорда	7	4	2	230	2	142	-
Маңғыстау	5	3	-	59	-	34	12
Павлодар	10	3	3	352	3	119	4
Солтүстік Қазақстан	13	5	-	635	-	186	-
Түркістан	14	7	-	824	-	174	3
Шығыс Қазақстан	15	10	3	683	2	239	-
Астана қаласы	4	1	-	-	-	-	-
Алматы қаласы	8	1	-	-	-	-	-
Шымкент қаласы	4	1	-	-	-	-	-

\* Ауыл шаруашылық статистикалық тіркелімінің деректері бойынша. По данным Сельскохозяйственного статистического регистра.







## 2021 жылғы экономикалық қызмет түрі бойынша жалпы ішкі өнімнің құрылымы

### Структура валового внутреннего продукта по видам экономической деятельности в 2021 году

пайызбен

в процентах



### 1.11 Ауыл шаруашылығы өндірісінің негізгі көрсеткіштері

#### Основные показатели сельскохозяйственного производства

	2017	2018	2019	2020	2021	
Ауыл, орман және балық шаруашылығы өнімдерінің (көрсетілетін қызметтерінің) жалпы шығарылымы, ағымдағы бағаларда, млн. теңге	4 092 333,0	4 497 585,4	5 177 893,7	6 363 976,1	7 549 827,9	Валовой выпуск продукции (услуг) сельского, лесного и рыбного хозяйства в текущих ценах, млн. тенге
соның ішінде:						в том числе:
өсімдік шаруашылығының жалпы өнімі	2 249 166,9	2 411 486,7	2 817 660,6	3 687 310,3	4 387 236,5	валовая продукция растениеводства
мал шаруашылығының жалпы өнімі	1 810 914,1	2 050 455,8	2 319 496,7	2 637 460,7	3 116 973,5	валовая продукция животноводства
ауыл шаруашылығы салаларындағы қызметтер	10 835,8	12 145,6	14 005,7	9 897,9	11 223,4	услуги в области сельского хозяйства
аңшылық шаруашылығындағы өнімдердің (көрсетілетін қызметтердің) көлемі	903,7	986,9	1 076,4	1 067,6	1 211,1	объем продукции (услуг) в охотничьем хозяйстве

	2017	2018	2019	2020	2021	
орман шаруашылығындағы өнім (көрсетілетін қызметтер) көлемі	12 731,8	13 234,4	15 079,6	15 836,9	18 859,6	объем продукции (услуг) в лесном хозяйстве
балық аулау және акваөсірудегі өнімдер (көрсетілетін қызметтер) көлемі	7 780,5	9 275,9	10 574,8	12 402,8	14 323,7	объем продукции (услуг) в рыболовстве и аквакультуре
Ауыл, орман және балық шаруашылығы жалпы өнімдерінің (көрсетілетін қызметтерінің) нақты көлем индексі, өткен жылға пайызбен соның ішінде:	103,1	103,5	99,9	105,7	97,8	Индекс физического объема валовой продукции (услуг) сельского, лесного и рыбного хозяйства, в процентах к предыдущему году в том числе:
өсімдік шаруашылығы жалпы өнімдерінің нақты көлем индексі	102,2	103,2	96,4	107,8	93,4	индекс физического объема валовой продукции растениеводства
мал шаруашылығы жалпы өнімдерінің нақты көлем индексі	103,9	103,9	104,0	103,1	103,6	индекс физического объема валовой продукции животноводства
ауыл шаруашылығы саласындағы көрсетілетін қызметтердің нақты көлем индексі	100,0	105,8	109,2	100,0	101,5	индекс физического объема услуг в области сельского хозяйства
аңшылық шаруашылығы өнімдерінің (көрсетілетін қызметтерінің) нақты көлем индексі	81,6	100,7	99,4	96,1	99,2	индекс физического объема продукции (услуг) охотничьего хозяйства
орман шаруашылығындағы өнімдердің (көрсетілетін қызметтердің) нақты көлем индексі	132,1	102,2	98,9	104,3	118,1	индекс физического объема продукции (услуг) в лесном хозяйстве
балық аулау және акваөсіру өнімдерінің (көрсетілетін қызметтерінің) нақты көлем индексі	111,0	111,6	107,2	114,8	112,1	индекс физического объема продукции (услуг) рыболовства и аквакультуры
Ауылшаруашылық дақылдарының нақтыланған егіс алқабы, мың га	21 839,9	21 899,4	22 135,8	22 582,3	22 925,7	Уточненная посевная площадь сельскохозяйственных культур, тыс. га

## Жалғасы

## Продолжение

	2017	2018	2019	2020	2021	
одан:						из нее:
дәнді (күрішті қосқанда) және бұршақты дақылдар дәнділер және бұршақты дақылдар (күрішті қоспағанда)	15 405,4	15 150,0	15 396,6	15 878,4	16 108,0	зерновые (включая рис) и бобовые культуры
	15 300,7	15 048,6	15 294,7	15 774,2	16 011,2	зерновые (за исключением риса) и бобовые культуры
ақталмаған күріш	104,6	101,5	102,0	104,1	96,9	рис, необрушенный
мақта	135,5	132,6	131,2	126,0	110,0	хлопок
қант қызылшасы	17,4	17,4	15,2	15,2	14,5	свекла сахарная
күнбағыстың тұқымдары	895,9	856,9	818,0	757,7	960,5	семена подсолнечника
картоп	183,4	193,0	193,0	194,4	195,8	картофель
темекі	0,3	0,5	0,3	0,4	0,4	табак
ашық топырақта өсірілген көкөністер	142,9	152,3	159,1	163,6	168,6	овощи открытого грунта
бақша дақылдары	93,8	96,1	102,1	101,9	110,1	культуры бахчевые
мал азықтық дақылдар	3 382,3	3 323,2	3 277,2	3 197,5	3 114,6	культуры кормовые
Көп жылдық көшеттер алқабы, мың га						Площадь многолетних насаждений, тыс. га
жүзімдік шекілдеуікті және дәнекті жемістер көшеттері	14,7	14,4	14,6	14,5	13,2	виноградники
жидек ағаш	42,3	45,0	46,5	47,2	47,3	семечковые и косточковые насаждения
жанғақ ағаш	2,8	2,7	2,7	2,7	2,6	ягодники
Жеке ауылшаруашылық дақылдарының жалпы жинау, мың тонна	1,4	1,0	0,9	0,9	0,9	орехоплодные насаждения
дәнді (күрішті қосқанда) және бұршақты дақылдар дәнділер және бұршақты дақылдар (күрішті қоспағанда)						Валовой сбор от-дельных сельскохо-зяйственных культур, тыс. тонн
	20 585,1	20 273,6	17 428,6	20 065,3	16 375,9	зерновые (включая рис) и бобовые культуры
	20 095,6	19 790,7	16 867,9	19 508,5	15 872,1	зерновые (за исключением риса) и бобовые культуры
ақталмаған күріш	489,5	482,9	560,7	556,8	503,7	рис, необрушенный
мақта	330,5	343,6	344,4	326,6	290,4	хлопок
қант қызылшасы	463,2	504,5	485,5	466,3	332,2	свекла сахарная
күнбағыстың тұқымдары	902,9	847,7	838,7	844,3	1 031,8	семена подсолнечника
картоп	3 551,1	3 807,0	3 912,1	4 006,8	4 031,6	картофель
темекі	1,1	1,6	1,2	1,2	1,1	табак
көкөністер	3 791,1	4 081,9	4 355,2	4 590,9	4 768,5	овощи
ашық топырақтағы	3 615,7	3 905,8	4 138,3	4 340,7	4 512,0	открытого грунта

	2017	2018	2019	2020	2021	
қорғалған						защищенного
топырақтағы	175,4	176,2	216,9	250,2	256,5	грунта
бақша дақылдары	2 094,0	2 142,5	2 382,1	2 425,1	2 778,6	культуры бахчевые
жүзім	81,2	88,5	90,4	95,1	87,0	виноград
шекілдеуікті және						плоды семечковые
дәнекті жемістер	233,4	279,2	278,7	324,9	330,8	и косточковые
өзге де жемістер						ягоды и плоды
және жидектер	20,0	21,2	22,3	22,4	22,3	прочие
жанғақ	1,4	3,1	3,8	2,8	3,2	орехи
Жеке						Урожайность
ауылшаруашылық						отдельных
дақылдарының						сельскохозяйственных
түсімділігі, ц/га						культур, ц/га
дәнді (күрішті						зерновые (включая
қосқанда) және						рис) и бобовые
бұршақты дақылдар	13,4	13,5	11,4	12,8	10,4	культуры
дәнділер және						зерновые (за
бұршақты						исключением
дақылдар (күрішті						риса) и бобовые
қоспағанда)	13,2	13,3	11,2	12,5	10,1	культуры
						рис,
ақталмаған күріш	46,8	47,6	55,0	54,4	52,1	необрушенный
мақта	24,4	25,9	26,2	25,9	26,4	хлопок
қант қызылшасы	274,4	305,3	324,5	323,2	275,5	свекла сахарная
күнбағыстың						семена
тұқымдары	10,2	10,0	10,3	11,3	11,0	подсолнечника
картоп	194,2	197,9	203,4	206,7	207,4	картофель
темекі	34,4	31,7	33,7	32,9	34,1	табак
ашық топырақта						овощи открытого
өсірілген	253,7	257,3	260,5	265,9	268,0	грунта
бақша дақылдары	224,2	224,2	234,6	238,8	252,7	культуры бахчевые
жүзім	58,5	64,1	64,4	68,3	68,9	виноград
шекілдеуікті және						плоды семечковые
дәнекті жемістер	68,5	73,6	70,7	79,4	79,4	и косточковые
өзге де жемістер						ягоды и плоды
және жидектер	84,2	82,9	87,4	89,3	90,6	прочие
жанғақ	38,5	52,0	57,9	49,5	41,6	орехи
Жыл соңына мал мен						Численность скота и
құс саны, мың бас						птицы на конец года,
						тыс. голов
ірі қара мал	6 764,2	7 150,9	7 436,4	7 850,0	8 192,4	крупный рогатый
қой мен ешкі	18 329,0	18 699,1	19 155,7	20 057,6	20 876,8	скот
шошқа	815,1	798,7	813,3	816,7	776,1	овцы и козы
жылқы	2 415,7	2 646,5	2 852,3	3 139,8	3 489,8	свиньи
түйе	193,1	207,6	216,4	227,7	243,4	лошади
құс	39 913,5	44 337,9	45 041,4	43 335,0	47 884,7	верблюды
						птица

Жалғасы

Продолжение

	2017	2018	2019	2020	2021	
Мал шаруашылығы өнімдерінің жеке түрлерін өндіру						Производство отдельных видов продукции животноводства
мал мен құстардың шаруашылықта сойылғаны немесе союға өткізілгені (тірідей салмақта), мың тонна	1 794,4	1 871,6	1 975,0	2 058,5	2 162,2	забито в хозяйстве или реализовано на убой скота и птицы (в живом весе), тыс. тонн
мал мен құстардың шаруашылықта сойылғаны немесе союға өткізілгені (сойыс салмақта), мың тонна	1 017,6	1 059,4	1 120,6	1 168,6	1 231,1	забито в хозяйстве или реализовано на убой скота и птицы (в убойном весе), тыс. тонн
сүт, мың тонна	5 503,4	5 686,2	5 864,9	6 051,4	6 247,2	молоко, тыс. тонн
жұмыртқа, млн. дана	5 103,0	5 591,4	5 531,4	5 065,8	4 838,1	яйца, млн. штук
жүн, мың тонна	39,0	39,2	39,5	40,2	41,2	шерсть, тыс. тонн
қаракөл, мың дана	8,1	3,0	1,4	1,3	2,1	каракуль, тыс. штук
Мал мен құстың өнімділігі						Продуктивность скота и птицы
Шаруашылықта сойылған немесе союға өткізілген мал мен құстың бір басының орташа тірі салмағы, кг						Средний живой вес одной головы скота и птицы, забитых в хозяйстве или реализованных на убой, кг
ірі қара мал	331	333	336	338	339	крупного
қой мен ешкі	39	39	39	40	40	рогатого скота
шошқа	106	106	105	104	104	овец и коз
құс	2,4	2,2	2,1	2,2	2,0	свиней
Бір сауылатын сиырға келетін орташа сүт сауымы, кг	2 337	2 340	2 355	2 364	2 346	птицы
Бір қойдан қырқылған орташа жүн қырқымы, кг	2,5	2,4	2,4	2,2	2,4	Средний надой молока на одну дойную корову, кг
Бір жұмыртқалайтын тауыққа келетін орташа жұмыртқа шығымы, дана	241	246	240	225	190	Средний настриг шерсти с одной овцы, кг
						Средний выход яиц на одну курицу- несушку, штук

**1.12 Халықтың жан басына шаққандағы ауыл шаруашылығы өнімдерінің  
жеке түрлерінің өндірісі**

**Производство отдельных видов сельскохозяйственной продукции  
в расчете на душу населения**

килограмм						килограммов
	2017	2018	2019	2020	2021	
Дәнді (күрішті қосқанда) және бұршақты дақылдар*	1 141	1 109	941	1 040	862	Зерновые (включая рис) и бобовые культуры*
Картоп	197	208	211	214	212	Картофель
Көкөніс	210	223	235	245	251	Овощи
Бақша дақылдары	116	117	117	129	146	Культуры бахчевые
Мал мен құстардың шаруашылықта сойылғаны немесе союға өткізілгені (сойыс салмақта)	55	58	60	62	65	Забито в хозяйстве или реализовано на убой скота и птицы (в убойном весе)
Сүт	380	311	317	323	329	Молоко
Жұмыртқа (дана)	280	306	299	270	255	Яйца (штук)

\* Тазаалағаннан кейінгі салмақта.

В весе после доработки.

**1.13 Шаруашылық санаттары бойынша ауыл, орман және балық шаруашылығы  
өнімдерінің (көрсетілетін қызметтерінің) жалпы шығарылымы**

**Валовой выпуск продукции (услуг) сельского, лесного и рыбного хозяйства  
по категориям хозяйств**

млн. теңге						млн. тенге
	2017	2018	2019	2020	2021	
Ауыл, орман және балық шаруашылығы өнімдерінің (көрсетілетін қызметтерінің) жалпы шығарылымы	4 092 333,0	4 497 585,4	5 177 893,7	6 363 976,1	7 549 827,9	Валовой выпуск продукции (услуг) сельского, лесного и рыбного хозяйства
соның ішінде:						в том числе:
ауыл шаруашылығы кәсіпорындары	996 823,4	1 091 180,3	1 293 980,0	1 699 610,7	1 927 748,2	сельскохозяйствен- ные предприятия индивидуальные предприниматели и крестьянские или фермерские хозяйства
дара кәсіпкерлер және шаруа немесе фермер қожалықтары	1 152 498,7	1 317 352,9	1 607 788,5	2 033 585,4	2 420 164,4	
жұртшылық шаруашылығы	1 943 010,8	2 089 052,2	2 276 125,2	2 630 780,0	3 201 915,3	хозяйства населения
Өсімдік шаруашылығының жалпы өнімі	2 249 166,9	2 411 486,7	2 817 660,6	3 687 310,3	4 387 236,5	Валовая продукция растениеводства
соның ішінде:						в том числе:
ауыл шаруашылығы кәсіпорындары	704 562,6	746 792,2	890 527,8	1 237 363,1	1 355 704,1	сельскохозяйствен- ные предприятия

Жалғасы

Продолжение

	2017	2018	2019	2020	2021	
дара кәсіпкерлер және шаруа немесе фермер қожалықтары	844 292,0	951 327,1	1 177 215,8	1 554 276,3	1 870 746,1	индивидуальные предприниматели и крестьянские или фермерские хозяйства
жұртшылық шаруашылығы	700 312,3	713 367,5	749 917,0	895 670,9	1 160 786,3	хозяйства населения
Мал шаруашылығының жалпы өнімі	1 810 914,1	2 050 455,8	2 319 496,7	2 637 460,7	3 116 973,5	Валовая продукция животноводства
соның ішінде:						в том числе:
ауыл шаруашылығы кәсіпорындары	260 008,9	308 745,2	362 715,8	423 042,5	526 426,3	сельскохозяйственные предприятия
дара кәсіпкерлер және шаруа немесе фермер қожалықтары	308 206,7	366 025,9	430 572,7	479 309,1	549 418,3	индивидуальные предприниматели и крестьянские хозяйства
жұртшылық шаруашылығы	1 242 698,5	1 375 684,7	1 526 208,2	1 735 109,1	2 041 129,0	хозяйства населения
Ауыл шаруашылығы салаларындағы қызметтер	10 835,8	12 145,6	14 005,7	9 897,9	11 223,4	Услуги в области сельского хозяйства
Аңшылық шаруашылығындағы өнімдердің (көрсетілетін қызметтердің) көлемі	903,7	986,9	1 076,4	1 067,6	1 211,1	Объем продукции (услуг) в охотничьем хозяйстве
Орман шаруашылығындағы өнімдер (көрсетілетін қызметтер) көлемі	12 731,8	13 234,4	15 079,6	15 836,9	18 859,6	Объем продукции (услуг) в лесном хозяйстве
Балық аулау және акваөсірудегі өнімдер (көрсетілетін қызметтер) көлемі	7 780,5	9 275,9	10 574,8	12 402,8	14 323,7	Объем продукции (услуг) в рыболовстве и аквакультуре

**1.14 Ауыл, орман және балық шаруашылығы өнімдерінің  
(көрсетілетін қызметтерінің) нақты көлем индексі  
Индекс физического объема валовой продукции (услуг)  
сельского, лесного и рыбного хозяйства**

өткен жылға пайызбен

в процентах к предыдущему году

	2017	2018	2019	2020	2021	
Ауыл, орман және балық шаруашылығы өнімдерінің (көрсетілетін қызметтерінің) нақты көлем индексі	103,1	103,5	99,9	105,7	97,8	Индекс физического объема валовой продукции (услуг) сельского, лесного и рыбного хозяйства
соның ішінде:						в том числе:
ауыл шаруашылығы кәсіпорындары	105,0	104,2	93,9	107,9	92,2	сельскохозяйственные предприятия



	2017	2018	2019	2020	2021	
дара кәсіпкерлер және шаруа немесе фермер қожалықтары	107,3	105,5	102,1	109,3	97,5	индивидуальные предприниматели и крестьянские или фермерские хозяйства
жұртшылық шаруашылығы	99,6	102,1	101,7	101,9	101,6	хозяйства населения

**1.15 Қызметтің түрлері бойынша ауыл, орман және балық шаруашылығы өнімдерінің (көрсетілетін қызметтерінің) жалпы шығарылымы**  
**Валовый выпуск продукции (услуг) сельского, лесного и рыбного хозяйства по видам деятельности**

млн. теңге

млн. тенге

	2017	2018	2019	2020	2021	
Ауыл, орман және балық шаруашылығы өнімдерінің (көрсетілетін қызметтерінің) жалпы шығарылымы	4 092 333,0	4 497 585,4	5 177 893,7	6 363 976,1	7 549 827,9	Валовый выпуск продукции (услуг) сельского, лесного и рыбного хозяйства
Өсімдік шаруашылығының жалпы өнімі	2 249 166,9	2 411 486,7	2 817 660,6	3 687 310,3	4 387 236,5	Валовая продукция растениеводства
Маусымдық дақылдарды өсіру	2 152 765,3	2 299 285,6	2 693 536,5	3 517 403,7	4 209 307,7	Выращивание сезонных культур
Дәнді дақылдарды (күрішті қоспағанда), бұршақ дақылдарын және майлы тұқымдарды өсіру	969 773,3	1 002 809,2	1 236 521,2	1 793 419,9	1 930 055,9	Выращивание зерновых культур (за исключением риса), бобовых культур и масличных семян
Тұқым шаруашылығын қосқанда, дәнді және бұршақ дақылдарын өсіру	771 266,2	775 555,4	955 057,9	1 426 132,6	1 436 871,0	Выращивание зерновых и бобовых культур, включая семеноводство
Майлы өсімдіктерді және олардың тұқымдарын өсіру	198 507,1	227 253,8	281 463,3	367 287,3	493 184,9	Выращивание масличных культур и их семян
Күрішті өсіру	25 559,9	27 391,7	39 544,9	38 008,4	45 841,5	Выращивание риса
Көкөністерді және қауындарды, көкөністердің тамыр тәрізді және түйнекті түрлерін өсіру	825 910,3	907 121,7	1 028 878,7	1 234 115,0	1 594 855,6	Выращивание овощей и бахчевых, корнеплодов и клубнеплодов
Картопты және отырғызылатын материалдарды өсіру	317 893,0	345 314,4	317 921,6	400 556,2	577 755,5	Выращивание картофеля и посадочного материала

Жалғасы

Продолжение

	2017	2018	2019	2020	2021	
Көкөністерді, олардың тұқымдары мен көшеттерін өсіру	501 244,8	555 693,2	706 972,9	828 968,1	1 013 606,4	Выращивание овощей, их семян и рассады
Қант қызылшасын және тұқымдарын өсіру	6 772,6	6 114,0	3 984,3	4 590,7	3 493,7	Выращивание сахарной свеклы и семян
Темекіні өсіру	627,3	1 062,9	789,9	795,0	771,6	Выращивание табака
Талшықты дақылдарды өсіру	48 876,7	59 669,4	48 641,4	45 036,0	89 326,7	Выращивание волокнистых прядильных культур
Мақтаны өсіру	48 876,7	59 669,4	48 641,4	45 036,0	89 326,7	Выращивание хлопка
Азық дақылдарын және олардың тұқымдарын өсіру	275 432,1	294 316,8	331 711,4	399 780,6	541 867,9	Выращивание кормовых культур и их семян
Гүл өсіру, гүл тұқымдары шаруашылығы	6 585,8	6 913,8	7 449,1	6 248,8	6 588,6	Выращивание цветов, семеноводство цветочных культур
Көп жылдық дақылдарды өсіру	93 865,9	108 771,8	119 864,9	154 055,2	169 526,0	Выращивание многолетних культур
Жүзімді өсіру	19 016,5	19 262,4	22 984,7	28 338,3	29 308,5	Выращивание винограда
Дәнді жемістерді және сүйекті жемістерді өсіру	55 371,7	66 723,6	71 413,6	93 694,1	103 968,5	Выращивание семечковых и косточковых плодов
Жеміс ағаштарының және бұталы жемістер мен жаңғақтардың басқа да түрлерін өсіру	19 452,2	22 774,9	25 317,5	31 916,6	36 041,0	Выращивание прочих видов плодовых деревьев, кустарников и орехов
Мал шаруашылығының жалпы өнімі	1 810 914,1	2 050 455,8	2 319 496,7	2 637 460,7	3 116 973,5	Валовая продукция животноводства
Малдың сүтті тұқымдарын көбейту	729 289,9	822 387,7	928 885,6	1 069 545,6	1 283 029,4	Разведение молочных пород скота
Малдың және енекенің басқа да тұқымдарын көбейту	464 815,6	532 120,5	627 938,3	705 938,0	824 959,6	Разведение прочих пород скота и буйволов
Жылқыларды және басқа да тұяқты тұқымдарды өсіру	154 062,4	187 906,9	211 114,3	241 611,6	279 180,5	Разведение лошадей и прочих копытных пород
Түйелерді және түйе тектес жануарларды өсіру	14 445,6	16 817,8	18 660,7	21 053,6	25 450,8	Разведение верблюдов и верблюдовых
Қойларды және ешкілерді өсіру	175 403,8	198 195,7	217 378,6	245 163,1	269 734,6	Разведение овец и коз
Шошқаларды және торайларды өсіру	75 316,0	72 432,5	64 884,1	69 547,6	76 463,8	Разведение свиней и поросят
Құс шаруашылығы	183 694,1	206 341,3	238 489,4	271 374,0	343 988,3	Птицеводство

	2017	2018	2019	2020	2021	
Жануарлардың басқа түрлерін өсіру	13 886,8	14 253,4	12 145,7	13 227,0	14 166,5	Разведение прочих видов животных
Ауыл шаруашылығы салаларындағы қызметтер	10 835,8	12 145,6	14 005,7	9 897,9	11 223,4	Услуги в области сельского хозяйства
Аңшылық шаруашылығындағы өнімдердің (көрсетілетін қызметтердің) көлемі	903,7	986,9	1 076,4	1 067,6	1 211,1	Объем продукции (услуг) в охотничьем хозяйстве
Орман шаруашылығындағы өнім (көрсетілетін қызметтер) көлемі	12 731,8	13 234,4	15 079,6	15 836,9	18 859,6	Объем продукции (услуг) в лесном хозяйстве
Балық аулау және акваөсірудегі өнімдер (көрсетілетін қызметтер) көлемі	7 780,5	9 275,9	10 574,8	12 402,8	14 323,7	Объем продукции (услуг) в рыболовстве и аквакультуре

**1.16 Өңірлер бойынша ауыл, орман және балық шаруашылығы өнімдерінің  
(көрсетілетін қызметтерінің) жалпы шығарылымы  
Валовой выпуск продукции (услуг) сельского, лесного  
и рыбного хозяйства по регионам**

млн. теңге

млн. тенге

	2017	2018	2019	2020	2021
<b>Барлығы Всего</b>					
<b>Қазақстан Республикасы</b>	4 092 333,0	4 497 585,4	5 177 893,7	6 363 976,1	7 549 827,9
Ақмола	381 490,4	410 097,4	490 923,4	674 488,2	744 294,1
Ақтөбе	201 352,1	234 989,0	272 393,7	326 346,7	376 515,0
Алматы	633 385,7	737 083,7	850 255,4	968 192,9	1 092 515,5
Атырау	62 601,2	68 562,8	78 385,1	87 087,2	115 216,1
Батыс Қазақстан	140 137,6	140 025,2	171 297,4	197 539,7	242 138,8
Жамбыл	252 607,2	269 239,9	326 651,5	392 217,0	479 201,5
Қарағанды	251 599,7	278 077,9	334 541,2	384 397,1	494 135,5
Қостанай	368 664,5	387 470,8	399 033,0	593 813,9	605 849,1
Қызылорда	89 759,5	105 168,9	130 205,8	145 476,0	172 874,2
Маңғыстау	14 429,8	16 627,7	20 636,2	20 193,0	22 792,2
Павлодар	205 063,3	229 241,3	237 115,6	302 707,7	429 159,4
Солтүстік Қазақстан	500 218,0	516 533,2	612 887,2	779 432,3	902 854,7
Түркістан	482 264,5	551 005,0	616 836,1	750 332,2	936 734,9
Шығыс Қазақстан	474 422,3	517 870,3	594 848,3	694 132,1	879 160,7
Астана қаласы	3 381,3	2 785,7	3 273,5	2 530,0	3 321,0
Алматы қаласы	6 320,0	7 118,7	7 414,6	8 280,3	8 567,0
Шымкент қаласы	24 635,7	25 687,9	31 195,8	36 809,8	44 498,2
<b>Өсімдік шаруашылығының жалпы өнімі Валовая продукция растениеводства</b>					
<b>Қазақстан Республикасы</b>	2 249 166,9	2 411 486,7	2 817 660,6	3 687 310,3	4 387 236,5
Ақмола	253 968,4	268 785,9	318 216,3	468 740,5	475 525,0

## Жалғасы

## Продолжение

	2017	2018	2019	2020	2021
Ақтөбе	78 033,9	85 290,6	96 433,8	123 040,1	132 008,1
Алматы	326 094,3	374 395,9	463 851,2	531 894,2	610 353,1
Атырау	24 981,9	26 707,4	31 260,1	36 286,8	42 241,8
Батыс Қазақстан	57 678,8	48 182,4	62 808,3	69 650,8	94 765,2
Жамбыл	133 915,5	146 745,4	183 485,8	229 015,6	302 261,7
Қарағанды	106 183,4	121 853,9	130 936,2	167 721,0	217 338,7
Қостанай	260 192,7	267 236,2	264 020,9	430 972,8	415 585,4
Қызылорда	53 789,5	62 394,8	80 457,7	89 524,2	108 578,3
Маңғыстау	2 775,6	3 026,4	4 059,5	3 579,7	3 465,0
Павлодар	103 901,6	112 203,7	107 776,6	154 089,4	260 633,1
Солтүстік Қазақстан	361 264,7	366 165,6	450 295,5	598 313,9	679 297,0
Түркістан	264 431,6	292 648,1	342 209,1	438 023,1	567 578,9
Шығыс Қазақстан	207 511,2	221 882,9	265 066,7	325 022,8	454 045,6
Астана қаласы	656,3	461,5	390,8	345,4	354,2
Алматы қаласы	4 299,8	5 022,9	5 172,5	6 662,9	7 077,6
Шымкент қаласы	9 487,7	16 563,5	11 219,5	14 426,9	16 127,9

**Мал шаруашылығының жалпы өнімі****Валовая продукция животноводства**

<b>Қазақстан Республикасы</b>	<b>1 810 914,1</b>	<b>2 050 455,8</b>	<b>2 319 496,7</b>	<b>2 637 460,7</b>	<b>3 116 973,5</b>
Ақмола	123 292,6	136 878,5	167 946,2	202 790,8	264 476,3
Ақтөбе	122 411,0	148 838,2	174 866,2	202 120,1	242 888,8
Алматы	302 736,2	357 200,1	380 094,0	430 331,6	475 467,6
Атырау	35 764,4	39 728,5	45 013,9	48 764,2	70 076,1
Батыс Қазақстан	82 020,6	91 365,8	107 782,4	127 066,5	146 379,9
Жамбыл	116 770,9	120 773,5	141 451,9	161 919,3	175 418,4
Қарағанды	144 285,9	155 131,9	202 347,2	215 670,5	275 683,8
Қостанай	106 688,4	118 188,5	132 667,3	160 750,3	188 280,0
Қызылорда	33 299,9	39 561,0	45 705,8	52 888,5	60 882,3
Маңғыстау	10 867,4	12 552,5	15 528,2	15 417,8	18 057,3
Павлодар	100 434,1	116 175,9	128 526,9	147 999,6	167 474,1
Солтүстік Қазақстан	136 319,7	147 714,5	159 332,3	178 087,7	219 863,2
Түркістан	215 931,2	255 326,4	270 878,7	304 785,1	362 230,9
Шығыс Қазақстан	264 171,1	292 696,4	326 421,5	365 954,5	421 154,3
Астана қаласы	259,3	189,3	150,5	151,7	148,9
Алматы қаласы	1 440,2	1 571,6	1 626,9	826,3	658,0
Шымкент қаласы	14 221,2	16 563,5	19 156,7	21 936,2	27 833,8

**Ауыл шаруашылығы салаларындағы қызметтер****Услуги в области сельского хозяйства**

<b>Қазақстан Республикасы</b>	<b>10 835,8</b>	<b>12 145,6</b>	<b>14 005,7</b>	<b>9 897,9</b>	<b>11 223,4</b>
Ақмола	910,0	1 026,5	1 311,3	581,4	620,1
Ақтөбе	186,4	207,7	261,8	66,0	75,6
Алматы	2 101,1	2 378,3	2 636,2	2 440,0	2 459,5
Атырау	383,3	442,4	412,5	520,5	627,9
Батыс Қазақстан	344,4	370,2	554,5	684,4	862,0
Жамбыл	630,7	705,1	810,4	436,1	454,6
Қарағанды	545,0	670,5	724,7	337,8	420,8
Қостанай	1 218,3	1 230,9	1 140,4	755,5	732,4
Қызылорда	1 584,4	1 967,8	2 398,5	1 141,2	1 379,4
Маңғыстау	79,5	77,5	86,4	43,9	146,0
Павлодар	86,2	113,3	118,3	55,1	86,5
Солтүстік Қазақстан	826,0	806,7	1 073,5	733,1	824,3

Жалғасы

Продолжение

	2017	2018	2019	2020	2021
Түркістан	573,5	732,4	918,5	1 072,4	1 233,1
Шығыс Қазақстан	325,6	390,5	492,2	290,1	440,6
Астана қаласы	393,2	400,4	263,9	-	-
Алматы қаласы	-	-	-	322,8	323,9
Шымкент қаласы	648,2	625,4	802,5	417,6	536,6

**Ауыл, орман және балық шаруашылығы өнімдерінің  
(көрсетілетін қызметтерінің) нақты көлем индексі  
Индекс физического объема валовой продукции (услуг)  
сельского, лесного и рыбного хозяйства**

өткен жылға пайызбен, өсуі +, төмендеуі -

в процентах к предыдущему году, прирост +, снижение-

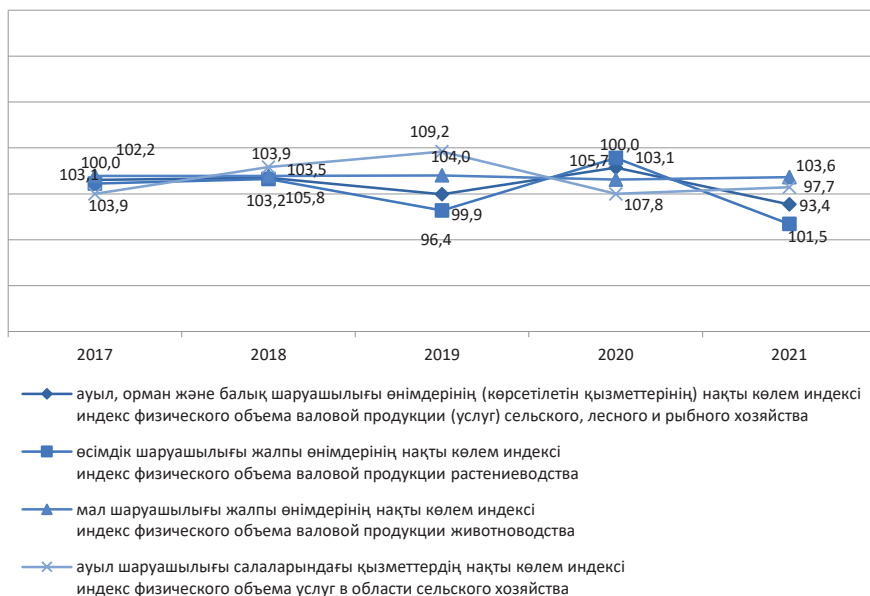

**Шаруашылық санаттары бойынша ауылшаруашылығы өнімдерінің  
(көрсетілетін қызметтерінің) жалпы шығарылымының құрылымы  
Структура валового выпуска продукции (услуг) сельского хозяйства по категориям  
хозяйств**

қорытындыға пайызбен

в процентах к итогу

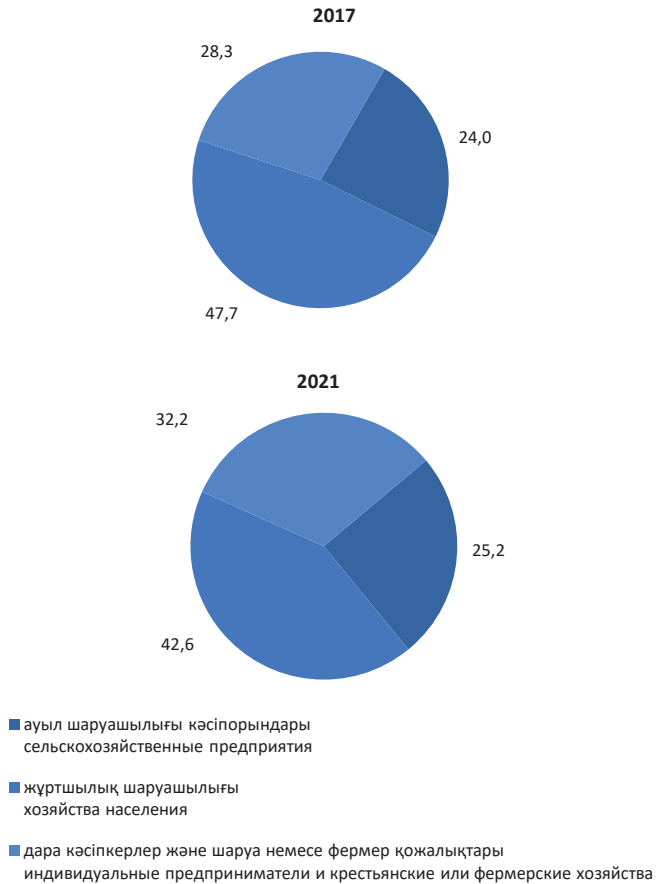

**2021 жылы өңірлер бойынша республиканың өсімдік және мал шаруашылығы өнімдерінің жалпы шығарылымының құрылымы**  
**Структура валового выпуска продукции растениеводства и животноводства республики по регионам в 2021 году**

республикалық көлемге пайызбен

в процентах к республиканскому объёму

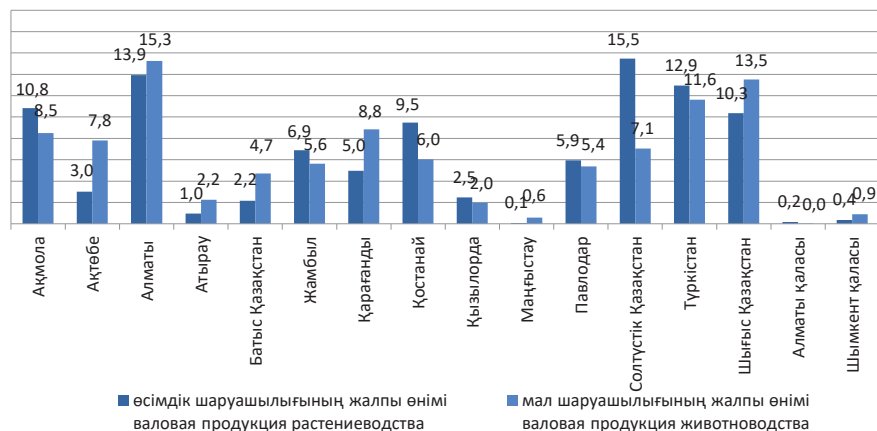

**Республиканың ауыл шаруашылығы өнімдерінің (көрсетілетін қызметтерінің) жалпы шығарылымындағы өңірлердің үлесі**  
**Доля регионов в валовом выпуске продукции (услуг) сельского хозяйства республики**

республикалық көлемге пайызбен

в процентах к республиканскому объёму

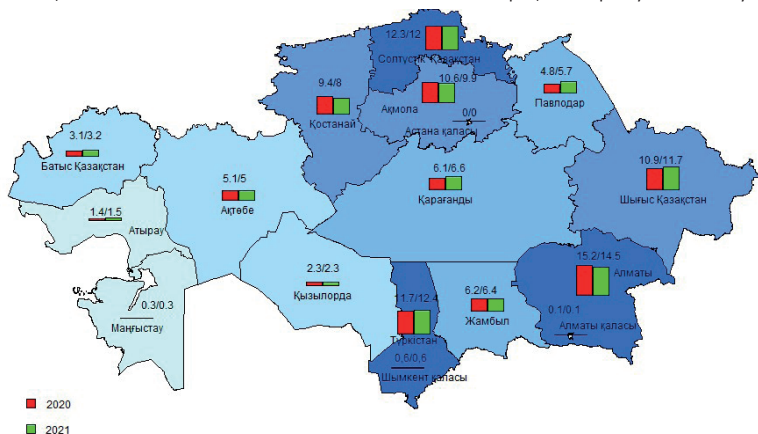

**2021 жылғы өңірлердің ауыл шаруашылығы өнімдерінің  
(көрсетілетін қызметтерінің) жалпы шығарылымындағы өсімдік  
шаруашылығы мен мал шаруашылығының үлесі**  
**Доля валовой продукции растениеводства и животноводства в валовом выпуске  
продукции (услуг) сельского хозяйства регионов в 2021 году**

өңірлік көлемге пайызбен

в процентах к региональному объему

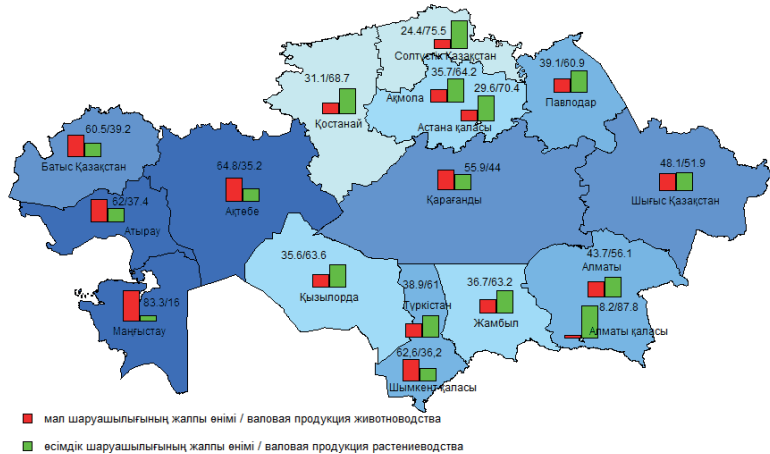

**2021 жылғы шаруашылық санаттары бойынша өңірлердің ауыл, орман және  
балық шаруашылығы өнімдерінің (көрсетілетін қызметтерінің)  
жалпы шығарылымының құрылымы**

**Структура валового выпуска продукции (услуг) сельского, лесного и рыбного  
хозяйства регионов по категориям хозяйств в 2021 году**

өңірлік көлемге пайызбен

в процентах к региональному объему

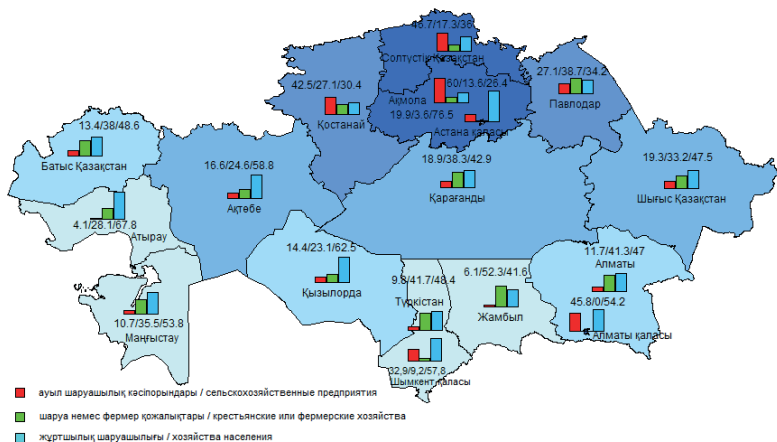



## Шаруашылықтың барлық санаттарындағы жеке ауылшаруашылық дақылдарын жалпы жинаудың өзгеруі

### Изменение валового сбора отдельных сельскохозяйственных культур во всех категориях хозяйств

өткен жылға пайызбен, өсуі +, төмендеуі -

в процентах к предыдущему году, прирост +, снижение -

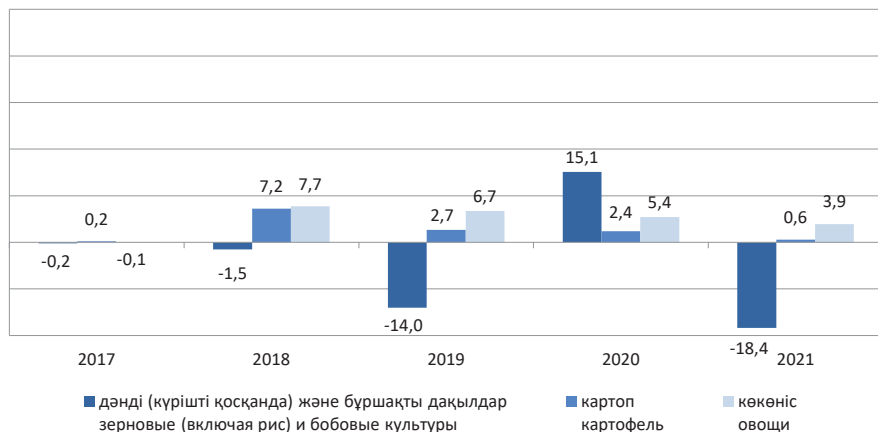

## Шаруашылықтың барлық санаттарындағы мал шаруашылығының жеке өнімдерін өндірудің өзгеруі

### Изменение производства отдельных видов продукции животноводства во всех категориях хозяйств

өткен жылға пайызбен, өсуі +, төмендеуі -

в процентах к предыдущему году, прирост +, снижение -

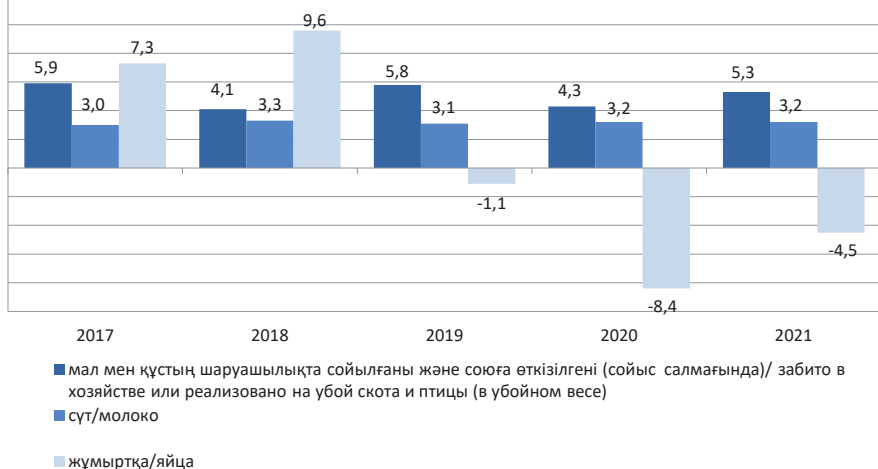

## 2. Ауыл шаруашылығы өндірістерінің ауыл шаруашылығы кәсіпорындарындағы пайдалылығы

### Рентабельность сельскохозяйственного производства в сельскохозяйственных предприятиях

#### 2.1 Ауыл шаруашылығы кәсіпорындарындағы ауыл шаруашылығы өнімін өндірудің пайдалылық (залалдылық) деңгейі

#### Уровень рентабельности (убыточности) производства сельскохозяйственной продукции в сельскохозяйственных предприятиях

пайызбен	в процентах				
	2017	2018	2019	2020	2021
Қазақстан Республикасы	31,6	31,1	34,2	39,6	37,8
Ақмола	29,8	35,6	46,8	49,9	37,7
Ақтөбе	24,8	25,6	23,8	29,2	22,9
Алматы	21,2	23,2	13,9	22,5	17,3
Атырау	12,4	8,1	7,5	8,3	8,6
Батыс Қазақстан	36,1	35,5	43,8	36,0	27,0
Жамбыл	26,6	17,6	49,4	22,9	2,8
Қарағанды	25,3	18,4	23,7	39,4	49,3
Қостанай	44,0	40,2	34,5	41,6	43,3
Қызылорда	9,7	4,8	12,8	30,8	26,7
Маңғыстау	-5,3	-7,1	0,7	15,9	-13,9
Павлодар	36,9	41,2	37,6	39,6	38,3
Солтүстік Қазақстан	37,4	33,3	37,5	46,3	49,9
Түркістан	16,1	16,7	15,1	17,0	19,2
Шығыс Қазақстан	30,0	31,2	42,7	38,2	58,3

#### 2.2 Ауыл шаруашылығы кәсіпорындарындағы өсімдік шаруашылығы өнімін өндірудің пайдалылық (залалдылық) деңгейі

#### Уровень рентабельности (убыточности) производства продукции растениеводства в сельскохозяйственных предприятиях

пайызбен	в процентах				
	2017	2018	2019	2020	2021
Қазақстан Республикасы	39,7	37,3	41,5	50,1	51,0
Ақмола	34,3	39,2	47,6	58,9	49,3
Ақтөбе	48,5	33,6	35,9	30,9	24,2
Алматы	23,0	29,1	38,2	38,8	34,7
Атырау	5,8	-1,0	-6,4	-10,8	15,4
Батыс Қазақстан	66,1	42,9	64,1	62,0	38,4
Жамбыл	29,6	29,8	37,6	21,8	-9,9
Қарағанды	54,1	37,1	54,7	65,5	76,9
Қостанай	50,2	46,0	38,9	50,5	54,9
Қызылорда	11,8	5,6	14,9	28,1	30,4
Маңғыстау	3,1	-17,9	-10,6	31,6	-54,9
Павлодар	59,3	47,9	46,8	42,0	47,8
Солтүстік Қазақстан	40,4	34,5	39,8	50,2	52,0
Түркістан	16,1	21,3	19,8	19,9	19,5
Шығыс Қазақстан	44,1	42,5	55,8	53,9	92,8

**2.3 Ауыл шаруашылығы кәсіпорындарындағы мал шаруашылығы өнімін  
өндірудің пайдалылық (залалдылық) деңгейі**  
**Уровень рентабельности (убыточности) производства продукции животноводства  
в сельскохозяйственных предприятиях**

пайызбен	в процентах				
	2017	2018	2019	2020	2021
<b>Қазақстан Республикасы</b>	17,0	19,7	22,0	21,1	17,2
Ақмола	12,1	20,8	44,6	23,7	15,1
Ақтөбе	11,9	21,7	18,9	28,4	22,3
Алматы	20,8	21,7	9,1	17,6	12,6
Атырау	12,8	9,8	9,4	10,7	5,8
Батыс Қазақстан	8,7	32,4	34,6	23,9	22,4
Жамбыл	25,7	14,0	52,2	23,3	7,1
Қарағанды	1,1	1,4	-2,1	12,1	19,3
Қостанай	22,1	20,4	20,2	16,0	14,3
Қызылорда	-7,8	0,1	-11,1	39,3	7,9
Маңғыстау	-8,8	-2,1	4,3	7,4	-12,1
Павлодар	19,8	35,2	29,7	36,8	26,9
Солтүстік Қазақстан	15,2	24,4	21,8	20,5	32,9
Түркістан	15,7	11,6	10,2	13,9	19,0
Шығыс Қазақстан	19,6	22,1	29,8	19,3	18,3

**2.4 Ауыл шаруашылығы кәсіпорындарындағы ауыл шаруашылығы өнімінің жеке  
түрлерін өндірудің пайдалылық (залалдылық) деңгейі**  
**Уровень рентабельности (убыточности) производства отдельных видов  
сельскохозяйственной продукции в сельскохозяйственных предприятиях**

**Дәнді (күрішті қосқанда) және бұршақты дақылдар  
Зерновые (включая рис) и бобовые культуры**

пайызбен	в процентах				
	2017	2018	2019	2020	2021
<b>Қазақстан Республикасы</b>	37,6	35,8	42,3	49,9	48,9
Ақмола	33,2	37,9	48,1	58,3	46,5
Ақтөбе	53,1	33,4	19,8	30,8	26,5
Алматы	16,6	24,4	29,8	33,9	29,6
Батыс Қазақстан	66,2	39,4	61,8	65,1	38,9
Жамбыл	25,6	23,3	50,3	37,0	-9,3
Қарағанды	62,9	35,3	68,2	73,3	78,6
Қостанай	49,6	44,7	38,6	47,2	54,0
Қызылорда	9,9	4,4	13,8	28,1	30,1
Павлодар	70,2	56,1	49,2	57,1	48,3
Солтүстік Қазақстан	33,6	32,0	39,8	46,4	49,0
Түркістан	14,4	17,4	20,5	22,1	19,3
Шығыс Қазақстан	25,4	24,3	59,8	38,1	69,4

**Картоп  
Картофель**

пайызбен

в процентах

	2017	2018	2019	2020	2021
<b>Қазақстан Республикасы</b>	55,2	47,9	32,4	54,4	66,9
Ақмола	73,8	14,9	14,7	66,5	104,4
Ақтөбе	2,8	18,4	10,1	35,4	24,0
Алматы	8,3	12,6	21,3	92,8	37,5
Атырау	1,5	-	-	4,9	25,0
Батыс Қазақстан	74,8	61,0	65,8	36,7	33,4
Жамбыл	2,6	19,5	34,0	12,8	- 12,0
Қарағанды	58,3	54,8	37,2	77,8	84,8
Қостанай	50,0	40,1	14,7	23,7	63,9
Қызылорда	63,6	54,3	11,7	24,7	6,7
Павлодар	67,5	84,8	45,7	49,1	64,6
Солтүстік Қазақстан	79,3	80,7	37,1	92,2	109,0
Түркістан	12,3	19,5	22,4	18,3	20,4
Шығыс Қазақстан	37,5	38,0	-2,3	3,9	57,8

**Күнбағыстың тұқымдары  
Семена подсолнечника**

пайызбен

в процентах

	2017	2018	2019	2020	2021
<b>Қазақстан Республикасы</b>	45,7	52,0	53,2	74,3	96,4
Ақмола	21,6	48,7	58,0	62,7	75,5
Ақтөбе	28,3	7,1	52,6	77,0	36,0
Алматы	14,4	14,3	16,0	66,5	52,9
Батыс Қазақстан	81,5	45,1	74,1	81,8	27,9
Жамбыл	37,9	44,6	19,0	20,5	- 30,6
Қарағанды	23,1	-	15,3	-	-
Қостанай	27,6	48,4	41,8	106,7	65,9
Қызылорда	-	-	-	-	-
Павлодар	69,0	45,3	48,1	44,9	65,8
Солтүстік Қазақстан	33,6	37,7	21,8	59,6	78,6
Түркістан	15,0	22,6	26,4	16,2	12,1
Шығыс Қазақстан	62,6	63,9	61,0	75,9	119,7
Шымкент қаласы	-	12,4	-	-	-

**Көкөністер  
Овощи**

пайызбен

в процентах

	2017	2018	2019	2020	2021
<b>Қазақстан Республикасы</b>	35,2	38,3	33,3	19,6	22,3
Ақмола	63,9	-3,2	19,4	3,7	- 0,7
Ақтөбе	47,0	42,9	58,0	28,8	24,0
Алматы	53,9	59,5	46,3	22,9	33,0
Атырау	8,3	-12,3	-14,5	-17,8	12,9
Батыс Қазақстан	15,2	33,9	82,7	46,9	45,3
Жамбыл	44,5	38,8	44,4	15,2	15,0
Қарағанды	7,6	27,1	-2,2	-14,7	14,0
Қостанай	66,5	7,0	32,0	-4,8	21,4
Қызылорда	98,1	86,6	-	18,2	6,4

Жалғасы

Продолжение

	2017	2018	2019	2020	2021
Маңғыстау	3,0	-18,6	-11,0	31,6	- 54,9
Павлодар	45,1	18,4	41,5	9,9	17,9
Солтүстік Қазақстан	-0,8	16,6	0,4	33,4	50,4
Түркістан	16,9	29,9	22,3	15,6	25,2
Шығыс Қазақстан	15,5	21,3	20,5	42,8	23,9

**Ірі қара мал**  
**Крупный рогатый скот**

пайызбен

в процентах

	2017	2018	2019	2020	2021
<b>Қазақстан Республикасы</b>	14,9	16,2	22,1	17,3	16,1
Ақмола	5,2	13,1	20,9	32,6	4,1
Ақтөбе	6,3	26,0	9,2	8,2	14,7
Алматы	14,2	24,0	15,4	24,2	9,7
Атырау	0,6	-1,3	- 1,2	6,2	11,5
Батыс Қазақстан	26,9	31,8	44,3	43,6	28,4
Жамбыл	19,2	16,9	76,2	7,6	7,1
Қарағанды	20,2	29,6	27,1	29,6	42,2
Қостанай	23,4	7,7	9,6	10,0	8,9
Қызылорда	232,6	34,5	14,2	28,9	16,1
Маңғыстау	25,0	29,9	46,3	6,9	2,7
Павлодар	23,7	52,8	32,5	31,6	43,8
Солтүстік Қазақстан	-5,9	-4,6	13,3	21,6	12,1
Түркістан	19,4	23,2	13,9	18,3	22,8
Шығыс Қазақстан	0,2	-10,3	- 10,1	-1,6	- 1,9

**Қой мен ешкі**  
**Овцы и козы**

пайызбен

в процентах

	2017	2018	2019	2020	2021
<b>Қазақстан Республикасы</b>	22,9	17,7	23,9	20,9	21,1
Ақмола	37,0	11,2	32,0	37,0	36,5
Ақтөбе	18,4	9,8	14,9	9,8	9,3
Алматы	35,5	30,3	34,2	40,7	45,7
Атырау	20,7	28,6	31,0	40,8	15,0
Батыс Қазақстан	36,1	19,7	35,3	25,1	15,2
Жамбыл	28,0	11,9	23,8	22,4	5,7
Қарағанды	41,3	36,1	38,0	33,8	47,0
Қостанай	3,6	30,5	- 4,1	17,0	34,8
Қызылорда	-3,4	14,3	29,0	13,5	19,1
Маңғыстау	-24,8	-19,5	3,1	-9,5	8,6
Павлодар	50,1	41,4	44,8	51,1	42,6
Солтүстік Қазақстан	-5,0	-5,6	6,6	12,1	35,4
Түркістан	13,3	12,3	9,6	10,0	24,6
Шығыс Қазақстан	38,9	45,5	39,7	41,5	45,9

**Шошқа  
Свиньи**

пайызбен

в процентах

	2017	2018	2019	2020	2021
<b>Қазақстан Республикасы</b>	13,3	15,8	22,9	36,8	30,5
Ақмола	3,4	3,9	3,1	-0,8	- 17,7
Ақтөбе	5,9	16,4	48,5	110,3	91,0
Алматы	14,0	55,5	0,9	27,4	8,4
Атырау	-	82,6	84,3	23,1	-
Батыс Қазақстан	34,1	15,7	52,4	133,8	67,7
Жамбыл	24,2	-14,2	59,6	61,2	21,3
Қарағанды	10,0	10,9	6,7	2,3	8,1
Қостанай	24,4	29,2	30,7	34,8	23,1
Павлодар	52,9	19,4	43,8	66,7	-
Солтүстік Қазақстан	-6,3	11,3	0,1	0,4	87,1
Түркістан	46,9	2,3	-	-	-
Шығыс Қазақстан	23,8	5,9	22,5	13,9	16,3

**Сүт  
Молоко**

пайызбен

в процентах

	2017	2018	2019	2020	2021
<b>Қазақстан Республикасы</b>	29,1	35,2	28,9	33,4	31,9
Ақмола	28,0	33,0	22,9	48,5	37,2
Ақтөбе	1,9	1,2	3,3	24,1	28,2
Алматы	18,1	22,3	21,3	13,7	22,8
Атырау	6,6	3,8	8,0	43,1	7,2
Батыс Қазақстан	24,7	41,7	51,4	37,9	44,3
Жамбыл	9,9	12,3	10,7	10,9	0,7
Қарағанды	46,2	34,6	46,8	45,1	38,7
Қостанай	61,2	56,0	37,1	33,0	38,5
Қызылорда	-36,7	-36,2	- 29,2	39,8	1,9
Маңғыстау	-19,0	-10,2	- 8,7	-	0,2
Павлодар	33,7	47,4	32,2	46,8	32,6
Солтүстік Қазақстан	33,6	51,0	48,8	38,2	50,3
Түркістан	12,2	15,4	14,4	9,8	13,2
Шығыс Қазақстан	26,7	33,4	31,0	34,0	17,2

**Жұмыртқа  
Яйца**

пайызбен

в процентах

	2017	2018	2019	2020	2021
<b>Қазақстан Республикасы</b>	13,9	18,3	11,8	17,2	16,5
Ақмола	25,7	28,4	34,2	11,2	14,2
Ақтөбе	54,9	34,6	27,3	36,3	21,5
Алматы	19,5	29,6	11,4	18,8	13,5
Атырау	13,6	9,9	7,6	9,7	2,7
Батыс Қазақстан	20,1	19,8	11,5	19,4	21,9
Жамбыл	0,2	1,3	3,2	35,0	6,2
Қарағанды	-5,5	-3,9	- 10,1	9,5	13,1
Қостанай	2,5	18,3	15,3	17,8	28,4
Қызылорда	7,2	9,9	16,7	13,1	13,1

Жалғасы	Продолжение				
	2017	2018	2019	2020	2021
Маңғыстау	12,2	4,2	4,1	6,1	7,0
Павлодар	12,1	7,5	24,0	43,6	18,2
Солтүстік Қазақстан	12,6	24,3	13,6	11,3	26,6
Түркістан	7,1	2,7	4,6	35,3	37,3
Шығыс Қазақстан	1,4	2,5	- 5,2	2,2	- 2,8

**Жүн  
Шерсть**

пайызбен	в процентах				
	2017	2018	2019	2020	2021
<b>Қазақстан Республикасы</b>	14,4	34,5	29,6	8,7	5,7
Ақмола	10,4	2,6	-	-	-
Ақтөбе	8,1	3,2	5,4	3,8	3,6
Алматы	5,3	15,1	22,2	-6,8	-8,0
Атырау	5,6	51,3	52,6	-10,5	55,6
Батыс Қазақстан	19,2	1,8	- 9,5	3,0	11,4
Жамбыл	43,6	92,8	44,8	83,1	24,6
Қарағанды	56,4	21,9	-	40,4	49,3
Қостанай	50,0	-	1,2	-	-
Қызылорда	-39,4	-37,9	38,0	320,0	-33,3
Маңғыстау	-27,8	-47,4	- 91,5	-	-
Павлодар	12,9	9,0	-	-	-
Солтүстік Қазақстан	16,3	-	-	-	28,2
Түркістан	24,5	26,1	17,1	7,4	3,8
Шығыс Қазақстан	24,2	39,6	27,3	36,2	43,3

**2.5 Ауыл шаруашылығы кәсіпорындарында өсімдік шаруашылығының  
1 центнер өткізілген өнімінің өзіндік құны**

**Себестоимость 1 центнера реализованной продукции растениеводства  
в сельскохозяйственных предприятиях**

**Дәнді (күрішті қосқанда) және бұршақты дақылдар  
Зерновые (включая рис) и бобовые культуры**

теңге	тенге				
	2017	2018	2019	2020	2021
<b>Қазақстан Республикасы</b>	2 719	3 068	3 836	4 702	6 279
Ақмола	2 929	3 183	3 895	4 574	6 421
Ақтөбе	2 571	3 540	5 681	5 053	7 503
Алматы	2 858	2 725	3 083	4 392	4 914
Батыс Қазақстан	2 162	3 179	4 003	4 614	7 491
Жамбыл	2 229	2 622	2 835	4 596	10 879
Қарағанды	2 292	2 689	2 911	3 746	4 691
Қостанай	2 496	2 953	4 155	4 952	6 330
Қызылорда	4 533	5 249	5 963	5 964	6 528
Павлодар	2 457	2 417	3 729	5 041	5 945
Солтүстік Қазақстан	2 630	2 957	3 768	4 661	6 483
Түркістан	3 240	3 425	3 924	4 914	6 969
Шығыс Қазақстан	3 081	3 258	3 319	5 076	5 051

### Картоп Картофель

теңге

тенге

	2017	2018	2019	2020	2021
<b>Қазақстан Республикасы</b>	3 194	2 914	3 084	4 144	4 880
Ақмола	3 833	4 375	4 134	4 479	4 925
Ақтөбе	5 615	4 140	4 307	9 611	10 392
Алматы	4 688	4 213	3 021	2 802	5 330
Атырау	7 762	-	-	4 767	13 224
Батыс Қазақстан	1 727	3 524	3 142	4 060	6 455
Жамбыл	2 052	2 008	2 567	3 230	5 880
Қарағанды	2 644	2 303	2 723	2 948	3 860
Қостанай	3 322	3 067	3 815	4 935	4 330
Қызылорда	2 744	4 039	1 765	6 109	13 482
Павлодар	3 329	2 559	2 704	5 085	5 408
Солтүстік Қазақстан	2 388	2 292	2 668	2 840	4 012
Түркістан	4 550	4 123	4 334	5 077	7 255
Шығыс Қазақстан	3 260	4 062	4 616	4 296	5 365

### Күнбағыстың тұқымдары Семена подсолнечника

теңге

тенге

	2017	2018	2019	2020	2021
<b>Қазақстан Республикасы</b>	5 136	5 734	6 042	7 511	10 525
Ақмола	5 427	5 946	6 620	8 028	13 179
Ақтөбе	6 995	11 354	7 850	7 781	12 230
Алматы	5 417	5 617	7 062	4 716	6 226
Батыс Қазақстан	3 844	9 662	5 188	8 840	16 344
Жамбыл	2 588	2 630	14 364	1 493	5 426
Қарағанды	6 500	-	4 684	4 684	-
Қостанай	5 719	5 606	7 103	7 672	13 557
Қызылорда	-	-	-	-	-
Павлодар	4 226	4 440	6 248	9 871	14 432
Солтүстік Қазақстан	5 480	6 413	7 141	8 288	12 507
Түркістан	8 976	5 468	8 908	8 844	7 779
Шығыс Қазақстан	4 801	5 225	5 642	7 073	9 060

### Көкөністер Овощи

теңге

тенге

	2017	2018	2019	2020	2021
<b>Қазақстан Республикасы</b>	7 765	10 262	12 696	13 560	15 000
Ақмола	12 869	22 890	22 237	37 307	42 147
Ақтөбе	23 255	23 750	31 671	30 774	33 528
Алматы	7 478	8 974	19 188	15 342	22 503
Атырау	5 391	18 761	19 206	9 815	10 700
Батыс Қазақстан	4 701	7 089	4 632	5 058	7 180
Жамбыл	1 941	2 211	3 695	3 902	3 814
Қарағанды	21 927	15 438	17 170	18 998	20 751
Қостанай	3 341	3 849	6 495	12 934	6 875
Қызылорда	2 154	2 103	4 864	13 133	26 070



Жалғасы	Продолжение				
	2017	2018	2019	2020	2021
Маңғыстау	18 210	18 513	18 028	23 789	36 442
Павлодар	5 603	12 165	8 535	16 895	20 323
Солтүстік Қазақстан	6 167	4 885	5 853	3 938	8 589
Түркістан	3 131	3 637	4 352	5 257	6 821
Шығыс Қазақстан	5 913	7 579	4 428	10 976	4 264

**2.6 Ауыл шаруашылығы кәсіпорындарында мал шаруашылығының  
1 центнер өткізілген өнімінің өзіндік құны  
Себестоимость 1 центнера реализованной продукции животноводства  
в сельскохозяйственных предприятиях**

**Ірі қара мал  
Крупный рогатый скот**

теңге	тенге				
	2017	2018	2019	2020	2021
<b>Қазақстан Республикасы</b>	50 777	52 167	60 394	67 869	77 905
Ақмола	49 926	53 308	57 406	56 826	74 957
Ақтөбе	51 605	50 716	69 043	78 772	81 641
Алматы	54 838	42 702	44 471	52 294	71 480
Атырау	42 181	35 550	67 411	190 695	147 169
Батыс Қазақстан	37 760	44 931	47 410	48 896	65 310
Жамбыл	72 209	78 541	71 520	79 404	105 765
Қарағанды	24 032	44 592	50 329	45 809	66 261
Қостанай	44 468	49 515	57 813	71 335	79 419
Қызылорда	15 212	57 213	51 745	73 194	171 389
Маңғыстау	111 981	115 517	69 929	160 604	195 167
Павлодар	46 026	26 919	60 828	66 914	61 405
Солтүстік Қазақстан	56 980	61 019	53 923	59 159	68 101
Түркістан	46 731	50 522	66 568	64 643	72 783
Шығыс Қазақстан	48 599	61 651	66 676	59 583	60 274

**Қой мен ешкі  
Овцы и козы**

теңге	тенге				
	2017	2018	2019	2020	2021
<b>Қазақстан Республикасы</b>	41 868	45 381	50 796	57 427	67 601
Ақмола	37 259	45 044	56 643	51 217	69 683
Ақтөбе	44 353	53 981	59 850	74 827	80 640
Алматы	34 301	31 362	67 326	54 567	83 897
Атырау	27 070	27 463	28 240	31 603	36 105
Батыс Қазақстан	47 057	43 581	41 719	53 157	63 888
Жамбыл	41 531	49 418	31 908	45 378	83 803
Қарағанды	28 063	32 666	41 982	46 404	50 223
Қостанай	52 964	52 788	65 967	52 369	58 803
Қызылорда	53 064	52 499	54 007	53 442	76 192
Маңғыстау	87 269	46 084	56 117	86 528	73 960
Павлодар	39 827	39 298	33 738	47 092	75 176
Солтүстік Қазақстан	56 427	66 013	63 614	63 771	50 977
Түркістан	49 833	57 682	65 894	67 171	56 952
Шығыс Қазақстан	28 418	28 968	33 477	34 899	36 386

### Шошқа Свиньи

теңге

тенге

	2017	2018	2019	2020	2021
<b>Қазақстан Республикасы</b>	39 125	42 002	46 080	47 518	54 506
Ақмола	48 612	44 781	53 604	58 419	95 361
Ақтөбе	44 023	45 177	40 633	41 700	49 191
Алматы	23 459	23 650	49 390	54 330	77 643
Атырау	-	57 500	56 296	90 444	-
Батыс Қазақстан	33 056	39 065	35 040	25 250	44 200
Жамбыл	52 800	82 130	53 292	56 368	96 546
Қарағанды	41 897	41 650	43 606	48 226	47 297
Қостанай	45 884	42 597	46 461	43 575	67 390
Павлодар	38 242	44 017	36 932	72 000	-
Солтүстік Қазақстан	53 785	38 484	72 095	52 580	25 492
Түркістан	50 932	51 529	-	-	-
Шығыс Қазақстан	48 781	51 307	45 226	51 053	62 501

### Сүт Молоко

теңге

тенге

	2017	2018	2019	2020	2021
<b>Қазақстан Республикасы</b>	8 335	9 021	10 455	11 722	12 503
Ақмола	7 404	8 970	11 892	10 408	12 223
Ақтөбе	9 612	11 445	15 056	15 045	17 590
Алматы	11 271	11 869	12 069	12 200	15 933
Атырау	9 482	9 234	10 206	1 795	11 385
Батыс Қазақстан	4 518	5 423	11 364	6 730	8 329
Жамбыл	7 369	7 633	8 944	9 563	12 088
Қарағанды	6 138	7 026	6 560	8 205	8 517
Қостанай	6 957	7 258	8 832	10 417	11 366
Қызылорда	10 357	10 322	9 169	49 587	13 811
Маңғыстау	49 841	54 027	52 789	48 505	57 778
Павлодар	7 644	8 318	9 216	9 708	11 164
Солтүстік Қазақстан	9 454	9 537	10 859	12 880	12 156
Түркістан	9 454	9 903	11 240	10 649	11 649
Шығыс Қазақстан	7 318	9 088	9 810	9 815	12 637

### Жұмыртқа\* Яйца\*

теңге

тенге

	2017	2018	2019	2020	2021
<b>Қазақстан Республикасы</b>	13 504	13 308	16 535	19 691	24 509
Ақмола	13 051	12 574	14 254	23 341	26 761
Ақтөбе	9 728	11 533	14 006	14 836	21 194
Алматы	13 118	12 678	16 867	19 528	25 800
Атырау	85 126	55 025	76 848	26 045	26 783
Батыс Қазақстан	9 108	9 842	12 143	13 825	17 469
Жамбыл	13 823	14 396	16 328	19 533	26 181
Қарағанды	15 750	15 602	19 576	19 990	24 999
Қостанай	14 565	13 204	15 317	18 292	21 760

Жалғасы	Продолжение				
	2017	2018	2019	2020	2021
Қызылорда	18 661	13 427	18 859	28 972	28 971
Маңғыстау	24 678	27 639	27 693	23 925	43 000
Павлодар	15 876	13 230	14 937	17 932	26 106
Солтүстік Қазақстан	10 234	10 500	14 276	18 775	21 203
Түркістан	12 766	13 567	17 639	13 079	14 210
Шығыс Қазақстан	73 826	74 679	80 582	85 835	66 901

\* 1 мың дана.

1 тыс. штук.

### Жүн Шерсть

теңге	тенге				
	2017	2018	2019	2020	2021
<b>Қазақстан Республикасы</b>	18 664	22 052	20 905	15 036	15 459
Ақмола	18 958	10 266	15 375	-	-
Ақтөбе	4 641	2 660	2 626	2 681	3 250
Алматы	37 459	50 561	32 716	35 621	39 183
Атырау	5 602	6 557	15 093	16 772	5 203
Батыс Қазақстан	18 813	22 388	33 956	31 557	3 413
Жамбыл	25 634	33 278	51 437	12 267	35 392
Қарағанды	3 995	4 100	-	7 574	36 842
Қостанай	6 383	-	27 333	-	-
Қызылорда	2 265	2 931	1 710	2 500	6 005
Маңғыстау	9 895	15 959	23 427	4 065	-
Павлодар	8 857	6 268	-	1 000	-
Солтүстік Қазақстан	18 333	25 094	-	-	60 714
Түркістан	4 729	4 716	4 722	2 578	2 672
Шығыс Қазақстан	751	2 878	3 241	37 890	2 792

### 3. Өсімдік шаруашылығы Растениеводство

**3.1 Ауыл шаруашылығы жерлерінің болуы бойынша дара кәсіпкерлерді есепке ала отырып, шаруа немесе фермер қожалықтарының топтамасы**

**Группировка крестьянских или фермерских хозяйств, с учетом индивидуальных предпринимателей, по наличию сельскохозяйственных угодий**

2021 жылғы 1 шілдедегі жағдай бойынша

по состоянию на 1 июля 2021г.

	Ауыл шаруашылығы алабы бар шаруа не-месе фермер қожалықтарының саны, бірлік	50 га дейін до 50 га		51-ден 200 га дейін от 51 до 200 га		201-ден 500 га дейін от 201 до 500 га	
		шаруа не-месе фермер қожалықтарының саны, бірлік	ауыл шаруашылығы жерлерінің жалпы алабы, га	шаруа не-месе фермер қожалықтарының саны, бірлік	ауыл шаруашылығы жерлерінің жалпы алабы, га	шаруа не-месе фермер қожалықтарының саны, бірлік	ауыл шаруашылығы жерлерінің жалпы алабы, га
Қазақстан Республикасы	128 473	75 306	952 836	20 334	2 456 437	13 147	4 924 921
Ақмола	3 249	241	7 838	1 078	133 048	929	320 069
Ақтөбе	3 500	122	2 283	351	46 442	652	323 619
Алматы	29 023	19 851	259 503	5 246	603 573	2 496	868 430
Атырау	1 576	529	11 654	420	54 603	294	111 550
Батыс Қазақстан	4 391	233	5 971	589	86 318	1 257	483 795
Жамбыл	11 807	7 257	121 482	2 450	275 017	1 092	371 998
Қарағанды	5 300	157	4 915	722	102 042	1 071	426 124
Қостанай	3 460	243	9 076	1 102	162 078	828	367 631
Қызылорда	2 913	797	21 229	1 039	124 184	580	201 476
Маңғыстау	1 334	228	3 402	84	11 311	409	191 339
Авлодар	2 910	355	7 832	445	58 450	564	215 895

Продолжение

Жалғасы	Одан из них						Продолжение	
	501-нан 1 000 га дейін от 501 до 1 000 га		1001-ден 10 000 га дейін от 1001 до 10000 га		10 001-нан 20 000 га дейін от 10001 до 20000 га			20 000 га жоғары свыше 20000 га
	шаруа не- месе фермер қожалық- тарының саны, бірлік количество крестьянских или фермерских хозяйств, еди- ниц	ауыл шаруашы- лығы жерлерінің жалпы алабы, га общая площадь сельскохозяй- ственных угодий, га	шаруа не- месе фермер қожалық- тарының саны, бірлік количество крестьянских или фермер- ских хозяйств, единиц	ауыл шаруашы- лығы жерлері- нің жалпы алабы, га общая площадь сельскохозяй- ственных угодий, га	шаруа не- месе фермер қожалық- тарының саны, бірлік количество крестьянских или фермер- ских хозяйств, единиц	ауыл шаруашы- лығы жерлері- нің жалпы алабы, га общая площадь сельскохозяй- ственных угодий, га		
Қазақстан	8 320	6 864 211	11 088	29 932 292	221	3 245 621	57	3 001 009
Республикасы	477	356 555	519	1 177 154	5	62 696		
Ақмола	733	585 264	1 574	4 455 383	51	682 381	17	642 281
Ақтөбе	884	709 535	536	1 207 928	9	142 028	1	32 995
Алматы	160	127 609	167	377 005	4	57 523	2	48 954
Атырау	1 045	831 898	1 243	3 004 000	19	248 802	5	383 983
Батыс Қазақстан	490	361 963	504	1 180 599	12	160 954	2	54 927
Жамбыл	996	834 988	2 289	6 889 572	53	799 232	12	596 310
Қарағанды	543	514 041	721	2 153 406	16	269 629	7	400 123
Қостанай	272	202 109	217	497 488	5	64 492	3	73 103
Қызылорда	308	290 431	301	766 026	3	38 940	1	27 168
Маңғыстау	612	493 360	920	2 300 721	12	205 046	2	59 467
Павлодар	312	257 097	340	888 299	5	81 590	1	30 562
Солтүстік Қазақстан	299	229 640	135	298 159	3	41 719		
Түркістан	1 189	1 069 721	1 622	4 736 552	24	390 588	4	651 136
Шығыс Қазақстан	-	-	-	-	-	-	-	-
Астана қаласы	-	-	-	-	-	-	-	-
Алматы қаласы	-	-	-	-	-	-	-	-
Аймақтық қаласы	-	-	-	-	-	-	-	-

3.2 Егістік жерлерінің болуы бойынша дара кәсіпкерлерді есепке ала отырып, шаруа немесе фермер қожалықтарының топтамасы

Группировка крестьянских или фермерских хозяйств, с учетом индивидуальных предпринимателей, по наличию пашни

2021 жылғы 1 шілдедегі жағдай бойынша		Одан Из них				по состоянию на 1 июля 2021г.	
	Егістік жерлері бар шаруа немесе фермер қожалық-тарыбірлік Количество крестьянских или фермерских хозяйств, имеющих пашню, единиц	50 га дейін до 50 га		51-ден 200 га дейін от 51 до 200 га		201-ден 500 га дейін от 201 до 500 га	
		шаруа немесе фермер қожалықтарының саны, бірлік	егістіктің жалпы алаңы, га	шаруа немесе фермер қожалықтарының саны, бірлік	егістіктің жалпы алаңы, га	шаруа немесе фермер қожалықтарының саны, бірлік	егістіктің жалпы алаңы, га
Қазақстан							
Республикасы	101 036	79 860	934 870	11 928	1 380 535	4 824	1 819 209
Ақмола	2 768	273	9 292	1 117	135 411	741	254 677
Ақтөбе	920	188	2 866	196	25 043	211	78 001
Алматы	25 083	21 839	254 146	2 458	262 785	570	199 251
Атырау	390	330	3 663	40	4 798	12	4 450
Батыс Қазақстан	840	243	3 573	177	23 854	181	67 630
Жамбыл	10 873	8 336	137 438	1 727	177 006	148 006	148 006
Жамбыл	1 885	337	9 157	712	89 919	477	173 925
Қарағанды	2 928	312	9 563	1 048	150 137	719	321 380
Қостанай	1 228	669	15 933	386	41 181	108	37 168
Қызылорда	196	178	1 761	7	1 022	7	3 025
Маңғыстау	1 169	173	3 703	301	39 316	267	102 737
Павлодар	2 278	313	12 068	938	113 004	485	182 397
Солтүстік Қазақстан	44 820	43 118	391 639	1 522	157 902	148	58 793
Түркістан	5 471	3 423	78 014	1 243	150 488	463	186 900
Шығыс Қазақстан	1	1	2	-	-	-	-
Астана қаласы	0	-	-	-	-	-	-
Алматы қаласы	186	127	2 055	56	8 670	3	870
Шымкент қаласы							





### 3.3 Ауыл шаруашылығы дақылдарының нақтыланған егістік алқабы Уточненная посевная площадь сельскохозяйственных культур

мың гектар						тысяч гектаров
	2017	2018	2019	2020	2021	
<b>Шаруашылықтардың барлық санаттары</b>						
<b>Все категории хозяйств</b>						
Ауылшаруашылық дақылдарының нақтыланған егіс алқабы	21 839,9	21 899,4	22 135,8	22 582,3	22 925,7	Уточненная посевная площадь сельскохозяйственных культур
одан:						из нее:
Дәнді (күрішті қосқанда) және бұршақты дақылдар	15 405,4	15 150,0	15 396,6	15 878,4	16 108,0	Зерновые (включая рис) и бобовые культуры
Дәнділер және бұршақты дақылдар (күрішті қоспағанда)	15 300,7	15 048,6	15 294,7	15 774,2	16 011,2	Зерновые (за исключением риса) и бобовые культуры
одан:						из них:
бидай	11 976,6	11 409,8	11 413,9	12 182,6	12 932,6	пшеница
жүгері (маис)	138,7	153,3	156,5	164,7	189,3	кукуруза (маис)
арпа	2 084,2	2 545,2	2 994,5	2 760,7	2 222,1	ячмень
қара бидай	32,5	22,9	21,8	24,3	46,2	рожь
сұлы	215,2	239,6	245,3	238,8	208,2	овес
қарақұмық	148,9	98,8	69,6	57,6	97,8	гречиха
тары	42,7	45,9	53,2	53,3	41,0	просо
кептірілген бұршақты көкөністер	451,4	438,6	218,9	183,3	185,0	овощи бобовые сушеные
Ақталмаған күріш	104,6	101,5	102,0	104,1	96,9	Рис, необрушенный
Картоп	183,4	193,0	193,0	194,4	195,8	Картофель
Майлы дақылдар	2 478,9	2 834,2	2 861,1	2 905,1	3 102,4	Культуры масличные
одан:						из них:
соя бұршақтар	128,8	126,2	139,7	128,3	113,8	бобы соевые
күнбағыстың тұқымдары	895,9	856,9	818,0	757,7	960,5	семена подсолнечника
мақсары тұқымдары	301,8	279,5	265,3	327,7	382,4	семена сафлора
рапстың тұқымдары	252,9	374,0	291,5	129,4	121,4	семена рапса
шашақты зығырдың тұқымдары	869,8	1 102,5	1 284,9	1 529,4	1 500,3	семена льна-кудряша
Темекі	0,3	0,5	0,3	0,4	0,3	Табак
Қант қызылшасы	17,4	17,4	15,2	15,2	14,5	Свекла сахарная
Мал азықтық дақылдар	3 382,3	3 323,2	3 277,2	3 197,5	3 114,6	Культуры кормовые
одан:						из них:
азықтық жүгері	85,1	98,9	97,0	110,4	113,4	кукуруза на корм
бір жылдық шөптер	669,8	690,7	607,7	539,7	496,2	однолетние травы
көпжылдық шөптер	2 566,9	2 487,3	2 536,4	2 516,4	2 464,9	многолетние травы
Мақта	135,5	132,6	131,2	126,0	110,0	Хлопок
Ашық топырақта өсірілген көкөністер	142,9	152,3	159,1	163,6	168,6	Овощи открытого грунта
Бақша дақылдары	93,8	96,1	102,1	101,9	110,1	Культуры бахчевые
Көп жылдық көшеттер алқабы, мың га						Площадь многолетних насаждений, тыс. га
Жүзімдік	14,7	14,4	14,6	14,5	13,2	Виноградники

Жалғасы

Продолжение

	2017	2018	2019	2020	2021	
Шекілдеуік пен дәнекті жемістер көшеттері	42,3	45,0	46,5	47,2	47,3	Семечковые и косточковые насаждения
Жидек ағаш	2,8	2,7	2,7	2,7	2,6	Ягодники
Жанғақ ағаш	1,4	1,0	0,9	0,9	0,9	Орехоплодные насаждения
<b>Ауыл шаруашылығы кәсіпорындары</b>						
<b>Сельхозпредприятия</b>						
Ауылшаруашылық дақылдарының нақтыланған егіс алқабы	13 117,9	13 107,7	13 043,1	13 377,6	13 690,0	Уточненная посевная площадь сельскохозяйственных культур
одан:						из нее:
Дәнді (күрішті қосқанда) және бұршақты дақылдар	10 063,0	9 817,0	9 824,7	10 133,4	10 318,5	Зерновые (включая рис) и бобовые культуры
Дәнділер және бұршақты дақылдар (күрішті қоспағанда)	10 011,8	9 761,5	9 775,2	10 083,4	10 272,3	Зерновые (за исключением риса) и бобовые культуры
одан:						из них:
бидай	8 167,6	7 717,0	7 609,0	8 105,2	8 622,3	пшеница
жүгері (маис)	28,7	33,6	36,5	37,4	55,3	кукуруза (маис)
арпа	1 090,9	1 344,4	1 645,9	1 488,9	1 148,2	ячмень
қара бидай	12,2	8,0	7,2	10,1	26,3	рожь
сұлы	134,8	154,7	162,6	159,6	140,0	овес
қарақұмық	69,6	40,4	26,6	28,3	55,8	гречиха
тары	15,8	21,1	24,2	28,8	19,3	просо
кепірілген бұршақтыкөкөністер	400,1	383,3	188,4	153,7	150,8	овощи бобовые сушеные
Ақталмаған күріш	51,2	55,5	49,6	50,0	46,2	Рис, необрушенный
Картоп	14,3	17,4	16,8	16,9	20,0	Картофель
Майлы дақылдар	1 428,0	1 658,5	1 633,1	1 687,1	1 874,5	Культуры масличные
одан:						из них:
соя бұршақтар	37,3	32,0	46,9	39,2	27,7	бобы соевые
күнбағыстың тұқымдары	386,5	362,3	347,2	339,4	480,6	семена подсолнечника
мақсары тұқымдары	120,2	101,4	85,7	113,9	154,9	семена сафлора
рапстың тұқымдары	219,2	332,7	258,5	107,7	106,8	семена рапса
шашақты зығырдың тұқымдары	639,8	759,5	843,2	1 057,7	1 083,9	семена льна-кудряша
Темекі	0,0	0,0	0,0	-	-	Табак
Қант қызылшасы	3,6	2,7	2,5	3,0	2,5	Свекла сахарная
Мал азықтық дақылдар	1 581,6	1 585,2	1 540,6	1 512,7	1 449,2	Культуры кормовые
одан:						из них:
азықтық жүгері	57,7	63,9	73,2	80,5	83,0	кукуруза на корм
бір жылдық шөптер	437,1	336,9	347,6	329,5	286,3	однолетние травы
көпжылдық шөптер	1 199,5	1 153,3	1 104,1	1 091,2	1 066,0	многолетние травы
Мақта	5,5	7,5	7,9	7,6	6,0	Хлопок
Ашық топырақта өсірілген көкөністер	8,7	8,0	6,5	6,8	7,7	Овощи открытого грунта
Бақша дақылдары	12,5	11,9	10,9	10,1	10,4	Культуры бахчевые
Көп жылдық көшеттер алқабы, мың га						Площадь многолетних насаждений, тыс. га
Жүзімдік	5,8	5,5	4,7	4,7	4,2	Виноградники

	2017	2018	2019	2020	2021	
Шекілдеуік пен дәнекті жімістер көшеттері	8,1	8,9	11,4	11,2	11,8	Семечковые и косточковые насаждения
Жидек ағаш	0,1	0,2	0,2	0,2	0,1	Ягодники
Жанғақ ағаш	0,1	1,0	0,2	0,2	0,2	Орехоплодные насаждения
<b>Дара кәсіпкерлер және шаруа немесе фермер қожалықтары</b>						
<b>Индивидуальные предприниматели и крестьянские или фермерские хозяйства</b>						
Ауылшаруашылық дақылдарының нақтыланған егіс алқабы	8 520,5	8 589,1	8 892,6	9 005,1	9 036,0	Уточненная посевная площадь сельскохозяйственных культур
одан:						из нее:
Дәнді (күрішті қосқанда) және бұршақты дақылдар	5 335,9	5 326,4	5 565,8	5 739,2	5 783,9	Зерновые (включая рис) и бобовые культуры
Дәнділер және бұршақты дақылдар (күрішті қоспағанда)	5 282,5	5 280,5	5 513,4	5 685,0	5 733,3	Зерновые (за исключением риса) и бобовые культуры
одан:						из них:
бидай	3 808,9	3 692,8	3 804,9	4 077,4	4 310,3	пшеница
жүгері (маис)	104,1	113,8	114,7	122,1	128,9	кукуруза (маис)
арпа	993,3	1 200,8	1 348,6	1 271,8	1 073,9	ячмень
қара бидай	20,3	14,9	14,6	14,1	19,9	рожь
сұлы	80,4	85,0	82,6	79,1	68,1	овес
қарақұмық	79,3	58,4	43,0	29,3	41,9	гречиха
тары	26,6	24,2	28,6	24,1	21,3	просо
кептірілген бұршақты көкөністер	51,2	55,2	30,4	29,5	34,1	овощи бобовые сушеные
Ақталмаған күріш	53,5	46,0	52,3	54,1	50,6	Рис, необрушенный
Картоп	62,1	68,1	70,0	72,0	70,9	Картофель
Майлы дақылдар	1 050,3	1 175,0	1 227,4	1 217,4	1 227,3	Культуры масличные
одан:						из них:
соя бұршақтар	91,5	94,2	92,9	89,1	86,1	бобы соевые
күнбағыстың тұқымдары	508,9	493,9	470,2	417,8	479,3	семена подсолнечника
мақсары тұқымдары	181,6	178,1	179,6	213,8	227,4	семена сафлора
рапстың тұқымдары	33,8	41,2	32,9	21,7	14,6	семена рапса
шашақты зығырдың тұқымдары	230,1	340,7	441,7	471,7	416,4	семена льна-кудряша
Темекі	0,3	0,5	0,3	0,3	0,3	Табак
Қант қызылшасы	13,9	14,7	12,6	12,2	12,1	Свекла сахарная
Мал азықтық дақылдар	1 784,8	1 723,7	1 723,8	1 671,8	1 652,7	Культуры кормовые
одан:						из них:
азықтық жүгері	21,2	29,1	23,8	29,8	30,3	кукуруза на корм
бір жылдық шөптер	332,8	348,7	260,1	210,2	209,0	однолетние травы
көпжылдық шөптер	1 397,9	1 323,0	1 408,4	1 412,4	1 387,3	многолетние травы
Мақта	128,0	124,3	123,3	118,3	103,9	Хлопок
Ашық топырақта өсірілген көкөністер	73,2	80,5	89,0	93,3	96,6	Овощи открытого грунта
Бақша дақылдары	71,9	75,8	80,4	80,6	88,1	Культуры бахчевые
Көп жылдық көшеттер алқабы, мың га						Площадь многолетних насаждений, тыс. га
Жүзімдік	7,3	7,8	8,0	8,0	7,1	Виноградники

Жалғасы

Продолжение

	2017	2018	2019	2020	2021	
Шекілдеуік пен дәнекті жемістер көшеттері	21,1	22,8	23,4	24,1	23,8	Семечковые и косточковые насаждения
Жидек ағаш	0,4	0,3	0,3	0,3	0,3	Ягодники
Жанғақ ағаш	0,2	0,4	0,4	0,4	0,4	Орехоплодные насаждения
<b>Жұртшылық шаруашылығы Хозяйства населения</b>						
Ауылшаруашылық дақылдарының нақтыланған егіс алқабы	201,5	202,6	200,0	199,7	199,8	Уточненная посевная площадь сельскохозяйственных культур
одан:						из нее:
Дәнді (күрішті қосқанда) және бұршақты дақылдар	6,4	6,6	6,0	5,8	5,8	Зерновые (включая рис) и бобовые культуры
Дәнділер және бұршақты дақылдар (күрішті қоспағанда)	6,4	6,6	6,0	5,8	5,8	Зерновые (за исключением риса) и бобовые культуры
одан:						из них:
бидай	-	-	-	-	-	пшеница
жүгері (маис)	5,9	5,9	5,3	5,2	5,2	кукуруза (маис)
арпа	-	-	-	-	-	ячмень
тары	0,3	0,6	0,5	0,4	0,4	просо
кептірілген бұршақты көкөністер	0,2	0,1	0,1	0,1	0,1	овощи бобовые сушеные
Ақталмаған күріш	-	-	-	-	-	Рис, необрушенный
Картоп	106,9	107,5	106,2	105,5	104,9	Картофель
Майлы дақылдар	0,5	0,7	0,6	0,6	0,5	Культуры масличные
одан:						из них:
соя бұршақтар	-	-	-	-	-	бобы соевые
күнбағыстың тұқымдары	0,5	0,7	0,6	0,6	0,5	семена подсолнечника
мақсары тұқымдары	-	-	-	-	-	семена сафлора
Темекі	0,0	0,0	0,0	0,0	0,0	Табак
Қант қызылшасы	-	-	0,0	-	-	Свекла сахарная
Мал азықтық дақылдар	15,8	14,3	12,8	13,0	12,8	Культуры кормовые
одан:						из них:
азықтық жүгері	0,0	0,0	0,1	0,1	0,1	кукуруза на корм
бір жылдық шөптер	0,1	0,4	0,1	0,0	0,1	однолетние травы
көпжылдық шөптер	15,7	13,7	12,6	12,8	11,6	многолетние травы
Мақта	-	-	-	-	-	Хлопок
Ашық топырақта өсірілген көкөністер	61,7	63,3	63,6	63,5	64,3	Овощи открытого грунта
Бақша дақылдары	10,0	10,1	10,8	11,2	11,5	Культуры бахчевые
Көп жылдық көшеттер алқабы, мың га						Площадь многолетних насаждений, тыс. га
Жүзімдік	1,9	1,9	1,8	1,9	1,9	Виноградники
Шекілдеуік пен дәнекті жемістер көшеттері	12,4	12,0	11,7	11,9	11,8	Семечковые и косточковые насаждения
Жидек ағаш	2,2	2,2	2,2	2,2	2,2	Ягодники
Жанғақ ағаш	0,2	0,3	0,4	0,3	0,3	Орехоплодные насаждения

### 3.4 Өңірлер бөлінісіндегі ауылшаруашылық дақылдарының нақтыланған егістік алқабы

#### Уточненная посевная площадь сельскохозяйственных культур в разрезе регионов

мың гектар	тысяч гектаров				
	2017	2018	2019	2020	2021
<b>Шаруашылықтардың барлық санаттары</b>					
<b>Все категории хозяйств</b>					
<b>Қазақстан Республикасы</b>	21 839,9	21 899,4	22 135,8	22 582,3	22 925,7
Ақмола	4 884,2	4 888,8	4 993,3	4 951,2	5 126,3
Ақтөбе	650,0	738,1	780,9	763,9	796,9
Алматы	947,9	954,3	961,6	968,5	972,8
Атырау	8,5	8,0	7,6	9,3	9,5
Батыс Қазақстан	491,4	517,1	522,6	550,7	567,2
Жамбыл	629,3	662,2	686,6	721,7	750,8
Қарағанды	1 123,0	1 148,5	1 157,2	1 207,4	1 231,9
Қостанай	5 198,0	5 143,3	5 053,8	5 266,8	5 241,1
Қызылорда	180,7	178,9	183,1	184,3	188,6
Маңғыстау	1,0	0,9	0,9	0,9	0,8
Павлодар	1 260,1	1 270,3	1 327,2	1 431,5	1 455,0
Солтүстік Қазақстан	4 322,0	4 230,6	4 243,1	4 283,2	4 332,8
Түркістан	798,4	813,5	829,1	847,9	845,5
Шығыс Қазақстан	1 316,4	1 318,2	1 360,5	1 367,4	1 378,7
Астана қаласы	0,5	0,5	1,7	1,8	1,8
Алматы қаласы	0,6	0,5	0,5	0,5	0,6
Шымкент қаласы	27,9	25,7	26,2	25,2	25,4
<b>Ауыл шаруашылығы кәсіпорындары</b>					
<b>Сельхозпредприятия</b>					
<b>Қазақстан Республикасы</b>	13 117,9	13 107,7	13 043,1	13 377,6	13 690,0
Ақмола	3 800,4	3 828,4	3 915,2	3 872,6	4 016,0
Ақтөбе	326,3	356,8	334,0	324,6	344,4
Алматы	208,2	196,8	201,0	196,6	207,3
Атырау	2,1	1,2	0,9	0,9	1,2
Батыс Қазақстан	153,1	167,3	165,8	184,9	186,3
Жамбыл	84,5	90,3	84,6	84,8	88,7
Қарағанды	507,3	534,9	543,1	588,2	632,1
Қостанай	3 533,2	3 407,4	3 246,3	3 417,8	3 375,0
Қызылорда	68,7	76,7	68,9	69,4	67,4
Маңғыстау	0,0	0,0	0,0	0,0	0,0
Павлодар	525,6	557,2	561,3	629,2	672,2
Солтүстік Қазақстан	3 172,4	3 151,1	3 151,1	3 195,0	3 266,4
Түркістан	251,2	257,1	247,7	259,2	256,0
Шығыс Қазақстан	469,1	469,8	509,7	539,4	563,1
Астана қаласы	0,4	0,4	1,6	1,8	1,8
Алматы қаласы	0,3	0,0	0,2	0,2	0,3
Шымкент қаласы	14,9	12,5	11,8	13,2	11,7
<b>Дара кәсіпкерлер және шаруа немесе фермер қожалықтары</b>					
<b>Индивидуальные предприниматели и крестьянские или фермерские хозяйства</b>					
<b>Қазақстан Республикасы</b>	8 520,5	8 589,1	8 892,6	9 005,1	9 036,0
Ақмола	1 067,3	1 045,9	1 064,0	1 064,7	1 096,8
Ақтөбе	315,3	373,1	438,3	430,6	443,7
Алматы	706,9	725,7	729,1	740,6	734,3

Жалғасы

Продолжение

	2017	2018	2019	2020	2021
Атырау	4,1	4,6	4,2	6,0	6,0
Батыс Қазақстан	332,7	344,0	351,1	360,4	375,4
Жамбыл	528,3	555,7	586,3	622,1	647,0
Қарағанды	609,3	607,0	607,5	612,6	593,3
Қостанай	1 657,1	1 728,3	1 799,9	1 841,5	1 858,6
Қызылорда	94,2	83,8	96,1	96,2	101,5
Маңғыстау	1,0	0,9	0,9	0,9	0,8
Павлодар	727,5	706,5	759,4	795,4	776,0
Солтүстік Қазақстан	1 121,5	1 047,2	1 060,1	1 056,5	1 035,4
Түркістан	520,0	529,1	555,2	562,0	563,4
Шығыс Қазақстан	824,4	826,0	828,2	805,4	792,0
Астана қаласы	0,0	0,0	0,0	0,0	0,0
Алматы қаласы	-	0,1	-	-	-
Шымкент қаласы	10,9	11,1	12,3	10,0	11,7
<b>Жұртшылық шаруашылығы</b>					
<b>Хозяйства населения</b>					
<b>Қазақстан Республикасы</b>	<b>201,5</b>	<b>202,6</b>	<b>200,0</b>	<b>199,7</b>	<b>199,8</b>
Ақмола	16,4	14,5	14,2	13,9	13,5
Ақтөбе	8,3	8,2	8,6	8,7	8,8
Алматы	32,7	31,8	31,6	31,3	31,2
Атырау	2,3	2,3	2,5	2,4	2,3
Батыс Қазақстан	5,6	5,9	5,7	5,4	5,5
Жамбыл	16,5	16,2	15,6	14,8	15,0
Қарағанды	6,4	6,6	6,6	6,6	6,6
Қостанай	7,7	7,6	7,6	7,5	7,5
Қызылорда	17,9	18,4	18,0	18,8	19,6
Маңғыстау	0,0	0,0	0,0	0,0	0,0
Павлодар	7,0	6,6	6,6	6,9	6,8
Солтүстік Қазақстан	28,1	32,3	31,9	31,6	31,1
Түркістан	27,1	27,3	26,2	26,7	26,1
Шығыс Қазақстан	22,9	22,5	22,5	22,7	23,6
Астана қаласы	0,1	0,1	0,0	0,0	0,0
Алматы қаласы	0,3	0,3	0,3	0,3	0,3
Шымкент қаласы	2,1	2,1	2,1	2,0	1,9

### 3.5 Дәнді (күрішті қосқанда) және бұршақты дақылдардың

#### нақтыланған егістік алқабы

#### Уточненная посевная площадь зерновых (включая рис) и бобовых культур

мың гектар

тысяч гектаров

	2017	2018	2019	2020	2021
<b>Шаруашылықтардың барлық санаттары</b>					
<b>Все категории хозяйств</b>					
<b>Қазақстан Республикасы</b>	<b>15 405,4</b>	<b>15 150,0</b>	<b>15 396,6</b>	<b>15 878,4</b>	<b>16 108,0</b>
Ақмола	4 350,6	4 334,2	4 447,9	4 462,8	4 585,6
Ақтөбе	389,8	442,5	459,9	447,0	444,5
Алматы	449,5	450,2	456,4	469,8	486,1
Атырау	1,0	0,3	-	0,0	-
Батыс Қазақстан	250,1	277,0	251,4	234,4	248,7
Жамбыл	275,2	300,7	352,5	378,8	402,8

	2017	2018	2019	2020	2021
Қарағанды	795,8	833,0	861,5	920,5	949,7
Қостанай	4 194,5	4 066,1	3 965,1	4 048,2	4 088,8
Қызылорда	97,5	95,3	97,5	100,1	97,1
Павлодар	684,9	710,0	784,0	900,4	871,9
Солтүстік Қазақстан	3 091,0	2 805,9	2 873,0	2 991,9	3 015,4
Түркістан	247,4	278,7	285,0	304,6	305,2
Шығыс Қазақстан	565,4	543,2	549,8	604,6	599,6
Астана қаласы	0,4	0,4	1,6	1,7	1,7
Алматы қаласы	0,3	0,2	0,1	0,1	-
Шымкент қаласы	12,0	12,3	10,9	13,4	10,8

**Ауыл шаруашылығы кәсіпорындары****Сельхозпредприятия**

<b>Қазақстан Республикасы</b>	10 063,0	9 817,0	9 824,9	10 133,4	10 318,5
Ақмола	3 350,6	3 350,1	3 447,1	3 456,3	3 557,8
Ақтөбе	233,2	248,2	226,2	215,2	212,1
Алматы	104,6	105,6	111,9	116,7	124,3
Атырау	1,0	0,3	-	0,0	-
Батыс Қазақстан	87,7	94,9	86,5	84,8	87,8
Жамбыл	57,9	64,4	65,1	63,9	68,6
Қарағанды	405,4	427,5	435,6	478,7	520,0
Қостанай	2 827,1	2 665,2	2 491,8	2 521,3	2 531,6
Қызылорда	44,0	49,1	44,1	44,7	42,4
Павлодар	298,7	315,8	347,0	401,2	416,3
Солтүстік Қазақстан	2 275,9	2 113,0	2 176,6	2 299,8	2 302,3
Түркістан	123,9	141,9	138,2	160,0	159,4
Шығыс Қазақстан	244,4	232,8	246,7	279,0	287,1
Астана қаласы	0,4	0,4	1,6	1,7	1,7
Алматы қаласы	0,3	0,1	0,1	0,1	-
Шымкент қаласы	7,9	7,8	6,5	9,9	7,0

**Дара кәсіпкерлер және шаруа немесе фермер қожалықтары****Индивидуальные предприниматели и крестьянские или фермерские хозяйства**

<b>Қазақстан Республикасы</b>	5 335,9	5 326,5	5 565,8	5 739,2	5 783,9
Ақмола	999,9	984,1	1 000,8	1 066,6	1 027,8
Ақтөбе	156,6	194,3	233,7	231,8	232,4
Алматы	343,6	343,6	343,6	352,3	361,0
Атырау	-	0,1	-	-	-
Батыс Қазақстан	162,3	182,2	164,9	149,6	160,9
Жамбыл	216,2	234,9	286,0	313,6	333,0
Қарағанды	390,3	405,5	425,9	441,8	429,7
Қостанай	1 367,4	1 400,8	1 473,4	1 526,8	1 557,3
Қызылорда	53,2	45,4	52,9	54,9	54,2
Павлодар	386,2	394,2	436,9	499,1	455,5
Солтүстік Қазақстан	815,1	692,9	696,4	692,1	713,1
Түркістан	119,9	133,4	143,8	141,4	142,6
Шығыс Қазақстан	321,1	310,5	303,2	325,6	312,6
Алматы қаласы	-	0,1	-	-	-
Шымкент қаласы	4,1	4,5	4,4	3,5	3,8

**Жұртшылық шаруашылығы****Хозяйства населения**

<b>Қазақстан Республикасы</b>	6,4	6,6	6,0	5,8	5,7
Ақмола	-	-	-	-	-

Жалғасы	Продолжение				
	2017	2018	2019	2020	2021
Алматы	1,2	1,1	1,0	0,8	0,8
Жамбыл	1,2	1,4	1,3	1,3	1,2
Қарағанды	0,0	0,0	0,0	0,0	0,0
Қостанай	0,0	0,0	0,0	0,0	0,0
Қызылорда	0,4	0,8	0,5	0,5	0,5
Түркістан	3,7	3,4	3,1	3,1	3,2
Шығыс Қазақстан	0,0	0,0	0,0	0,0	0,0
Шымкент қаласы	-	-	-	-	-

### 3.6 Бидайдың нақтыланған егістік алқабы Уточненная посевная площадь пшеницы

Мың гектар	тысяч гектаров				
	2017	2018	2019	2020	2021
<b>Шаруашылықтардың барлық санаттары</b>					
<b>Все категории хозяйств</b>					
<b>Қазақстан Республикасы</b>	11 976,6	11 409,8	11 413,9	12 182,6	12 932,6
Ақмола	3 719,4	3 599,0	3 621,2	3 703,9	3 977,9
Ақтөбе	287,4	311,2	313,1	310,0	327,0
Алматы	130,5	125,3	124,9	126,5	137,4
Батыс Қазақстан	185,1	200,0	185,4	170,4	175,1
Жамбыл	115,6	119,1	139,3	149,7	169,4
Қарағанды	630,3	629,5	631,7	691,3	770,0
Қостанай	3 704,9	3 464,0	3 264,6	3 436,6	3 643,3
Қызылорда	5,1	5,7	7,9	8,7	11,5
Павлодар	452,2	458,8	538,9	654,0	638,2
Солтүстік Қазақстан	2 202,7	1 949,6	2 021,1	2 295,9	2 440,4
Түркістан	176,5	190,2	188,5	201,6	206,1
Шығыс Қазақстан	355,0	345,5	365,5	420,1	425,1
Астана қаласы	0,4	0,4	1,6	1,7	1,7
Алматы қаласы	0,3	0,0	-	0,0	-
Шымкент қаласы	11,1	11,5	10,2	12,2	9,8
<b>Ауыл шаруашылығы кәсіпорындары</b>					
<b>Сельхозпредприятия</b>					
<b>Қазақстан Республикасы</b>	8 167,6	7 717,0	7 609,0	8 105,2	8 622,3
Ақмола	2 867,3	2 784,4	2 828,6	2 876,7	3 094,3
Ақтөбе	188,0	195,6	175,5	175,2	183,3
Алматы	40,4	40,7	39,2	42,2	51,5
Батыс Қазақстан	71,0	72,3	67,7	63,3	62,3
Жамбыл	32,2	32,9	36,2	37,3	41,8
Қарағанды	342,3	350,6	351,9	395,5	451,5
Қостанай	2 494,1	2 283,2	2 049,1	2 139,6	2 239,0
Қызылорда	1,7	2,4	3,6	4,1	4,0
Павлодар	207,7	212,3	243,2	281,3	297,3
Солтүстік Қазақстан	1 655,0	1 467,1	1 536,3	1 760,7	1 862,3
Түркістан	106,3	116,8	108,5	125,9	131,0
Шығыс Қазақстан	153,6	145,7	161,3	192,5	196,3
Астана қаласы	0,4	0,4	1,6	1,7	1,7
Алматы қаласы	0,3	-	-	0,0	-
Шымкент қаласы	7,4	7,3	6,2	9,1	6,4



	2017	2018	2019	2020	2021
<b>Дара кәсіпкерлер және шаруа немесе фермер қожалықтары</b>					
<b>Индивидуальные предприниматели и крестьянские или фермерские хозяйства</b>					
<b>Қазақстан Республикасы</b>	3 808,9	3 692,8	3 804,9	4 077,4	4 310,3
Ақмола	852,1	809,2	792,6	827,2	883,6
Ақтөбе	99,4	115,6	137,5	134,7	143,7
Алматы	90,1	84,7	85,7	84,2	86,0
Батыс Қазақстан	114,1	127,7	117,6	107,1	112,9
Жамбыл	83,4	86,3	103,1	112,4	127,6
Қарағанды	288,1	278,9	279,8	295,8	318,5
Қостанай	1 210,8	1 180,8	1 215,6	1 297,0	1 404,2
Қызылорда	3,5	3,3	4,2	4,6	7,5
Павлодар	244,5	246,5	295,7	372,7	341,0
Солтүстік Қазақстан	547,7	482,5	484,8	535,2	578,1
Түркістан	70,2	73,4	80,0	75,7	75,0
Шығыс Қазақстан	201,4	199,8	204,2	227,5	228,8
Шымкент қаласы	3,7	4,2	4,0	3,1	3,4

### 3.7 Жүгерінің (маис) нақтыланған егістік алқабы Уточненная посевная площадь кукурузы (маис)

мың гектар	тысяч гектаров				
	2017	2018	2019	2020	2021
<b>Қазақстан Республикасы</b>	138,7	153,3	156,5	164,7	189,3
Ақмола	1,1	0,7	0,6	0,5	0,1
Ақтөбе	-	0,4	0,7	0,7	1,1
Алматы	78,7	80,1	81,7	86,6	96,5
Жамбыл	15,7	18,1	18,0	19,0	18,7
Қарағанды	-	-	-	x	-
Қостанай	0,2	0,1	0,0	1,0	8,7
Қызылорда	0,7	0,8	0,6	0,6	0,6
Павлодар	1,8	1,1	0,9	2,5	2,4
Солтүстік Қазақстан	-	0,1	1,7	1,3	5,2
Түркістан	37,6	44,0	46,1	45,5	46,2
Шығыс Қазақстан	2,9	7,7	6,1	7,1	9,8
Шымкент қаласы	0,1	0,2	0,1	0,1	0,1

### 3.8 Арпаның нақтыланған егістік алқабы Уточненная посевная площадь ячменя

мың гектар	тысяч гектаров				
	2017	2018	2019	2020	2021
<b>Қазақстан Республикасы</b>	2 084,2	2 545,2	2 994,5	2 760,7	2 222,1
Ақмола	460,9	568,1	707,8	651,6	500,6
Ақтөбе	84,5	112,0	128,3	121,1	98,7
Алматы	224,3	226,3	232,8	240,0	238,7
Атырау	0,2	0,1	-	0,0	-
Батыс Қазақстан	43,2	59,5	45,7	41,0	47,7
Жамбыл	143,1	162,3	194,5	209,6	214,6
Қарағанды	141,1	173,3	198,1	202,1	160,8
Қостанай	322,3	422,3	528,4	458,0	302,6

Жалғасы	Продолжение				
	2017	2018	2019	2020	2021
Қызылорда	0,4	0,4	0,5	0,6	0,4
Павлодар	79,9	110,6	116,2	130,0	107,1
Солтүстік Қазақстан	434,1	545,7	665,5	525,5	387,6
Түркістан	28,5	38,1	43,6	50,5	45,6
Шығыс Қазақстан	121,2	125,7	132,3	129,5	116,8
Астана қаласы	-	-	-	-	-
Алматы қаласы	-	0,2	0,1	0,1	-
Шымкент қаласы	0,8	0,5	0,6	1,1	0,9

### 3.9 Қара бидайдың нақтыланған егістік алқабы Уточненная посевная площадь ржи

мың гектар	тысяч гектаров				
	2017	2018	2019	2020	2021
<b>Қазақстан Республикасы</b>	32,5	22,9	21,8	24,3	46,2
Ақмола	0,7	0,1	0,7	0,4	1,0
Ақтөбе	4,9	2,5	3,5	3,3	4,3
Алматы	0,2	0,1	-	0,1	-
Атырау	-	0,2	-	-	-
Батыс Қазақстан	13,6	10,0	10,2	10,7	16,3
Қарағанды	-	-	0,0	0,1	0,7
Қостанай	0,1	0,1	0,0	1,9	10,7
Павлодар	5,0	5,4	2,0	2,5	4,5
Солтүстік Қазақстан	1,0	1,0	1,0	0,7	0,6
Түркістан	0,0	0,0	0,0	0,0	0,0
Шығыс Қазақстан	6,9	3,5	4,3	4,4	8,0

### 3.10 Сұлының нақтыланған егістік алқабы Уточненная посевная площадь овса

мың гектар	тысяч гектаров				
	2017	2018	2019	2020	2021
<b>Қазақстан Республикасы</b>	215,2	239,6	245,3	238,8	208,2
Ақмола	45,6	56,0	62,2	58,8	52,4
Ақтөбе	1,9	3,2	5,3	1,7	1,4
Алматы	1,8	3,8	3,3	3,3	3,0
Батыс Қазақстан	0,4	1,2	0,6	1,7	1,1
Жамбыл	0,0	0,0	-	-	-
Қарағанды	15,5	17,9	13,5	16,6	13,8
Қостанай	59,8	64,4	73,4	64,1	51,7
Қызылорда	0,1	0,0	0,1	0,0	0,0
Павлодар	30,6	34,0	33,8	34,7	30,4
Солтүстік Қазақстан	40,2	37,4	34,5	39,2	41,2
Түркістан	0,1	-	-	0,0	-
Шығыс Қазақстан	19,1	21,5	18,6	18,8	13,1

### 3.11 Қарақұмықтың нақтыланған егістік алқабы Уточненная посевная площадь гречихи

мың гектар	тысяч гектаров				
	2017	2018	2019	2020	2021
<b>Қазақстан Республикасы</b>	148,9	98,8	69,6	57,6	97,8
Ақмола	4,2	0,5	0,2	0,4	8,5
Алматы	1,3	1,3	1,2	1,2	0,4
Батыс Қазақстан	0,0	0,0	-	0,2	0,0
Жамбыл	-	-	-	-	-
Қарағанды	0,1	0,1	0,0	-	-
Қостанай	13,4	7,9	0,9	2,3	11,4
Павлодар	73,5	61,9	52,4	35,5	52,6
Солтүстік Қазақстан	8,5	2,4	2,2	4,0	8,4
Шығыс Қазақстан	48,0	24,7	12,6	14,0	16,5

### 3.12 Тарының нақтыланған егістік алқабы Уточненная посевная площадь проса

мың гектар	тысяч гектаров				
	2017	2018	2019	2020	2021
<b>Қазақстан Республикасы</b>	42,7	45,9	53,2	53,3	41,0
Ақмола	0,8	1,4	0,9	0,3	0,6
Ақтөбе	7,6	8,8	3,9	5,7	5,3
Алматы	0,6	0,8	0,8	0,9	0,5
Атырау	-	-	-	-	-
Батыс Қазақстан	2,9	2,2	2,7	3,3	1,6
Жамбыл	0,4	0,5	0,2	0,4	0,4
Қарағанды	-	-	0,1	0,2	0,2
Қостанай	7,1	7,2	13,4	9,1	6,7
Қызылорда	0,4	0,6	0,5	0,5	0,4
Павлодар	19,6	21,1	27,0	28,8	22,0
Солтүстік Қазақстан	0,0	0,0	0,6	0,1	0,1
Түркістан	1,1	0,8	0,9	0,8	0,8
Шығыс Қазақстан	2,2	2,5	2,3	3,2	2,6

### 3.13 Кептірілген бұршақты көкөністердің нақтыланған егістік алқабы Уточненная посевная площадь овощей бобовых сушеных

мың гектар	тысяч гектаров				
	2017	2018	2019	2020	2021
<b>Қазақстан Республикасы</b>	451,4	438,6	218,9	183,3	185,0
Ақмола	114,8	100,5	42,5	30,0	32,7
Ақтөбе	0,2	3,0	1,5	1,7	2,0
Алматы	0,3	0,9	0,6	0,5	0,2
Батыс Қазақстан	0,7	2,1	1,9	0,5	0,3
Жамбыл	0,3	0,6	0,4	0,1	0,1
Қарағанды	6,3	10,1	2,1	0,6	0,8
Қостанай	65,7	87,1	53,4	48,9	41,9
Павлодар	4,8	7,7	7,0	8,4	8,9
Солтүстік Қазақстан	249,7	215,6	101,4	84,5	90,5

Жалғасы	Продолжение				
	2017	2018	2019	2020	2021
Түркістан	1,6	2,2	2,4	2,2	1,8
Шығыс Қазақстан	7,0	8,5	5,6	5,9	5,8
Шымкент қаласы	0,0	0,0	0,0	0,0	0,0

### 3.14 Ақталмаған күріштің нақтыланған егістік алқабы Уточненная посевная площадь риса, необрушенного

мың гектар	тысяч гектаров				
	2017	2018	2019	2020	2021
<b>Қазақстан Республикасы</b>	104,6	101,5	102,0	104,1	96,9
Алматы	11,6	10,6	10,6	10,6	8,2
Қызылорда	90,9	87,5	87,9	89,7	84,1
Түркістан	2,1	3,4	3,5	3,9	4,6

### 3.15 Картоптың нақтыланған егістік алқабы Уточненная посевная площадь картофеля

мың гектар	тысяч гектаров				
	2017	2018	2019	2020	2021
<b>Шаруашылықтардың барлық санаттары</b>					
<b>Все категории хозяйств</b>					
<b>Қазақстан Республикасы</b>	183,4	193,0	193,0	194,4	195,8
Ақмола	17,0	15,6	15,2	14,6	15,2
Ақтөбе	6,2	6,3	6,3	6,3	6,4
Алматы	39,0	39,3	39,4	40,3	40,6
Атырау	2,0	2,0	2,0	2,1	2,0
Батыс Қазақстан	3,9	4,3	4,1	4,2	3,9
Жамбыл	9,0	9,7	10,2	11,1	11,4
Қарағанды	13,4	14,5	15,6	15,9	16,4
Қостанай	8,9	9,7	9,3	9,1	9,0
Қызылорда	4,2	4,3	4,0	3,8	3,8
Павлодар	17,1	17,2	17,9	18,8	20,1
Солтүстік Қазақстан	27,8	35,5	34,0	32,8	31,2
Түркістан	13,9	14,0	14,9	15,4	15,3
Шығыс Қазақстан	20,3	20,0	19,5	19,3	19,7
Астана қаласы	0,1	0,1	0,1	0,0	0,1
Алматы қаласы	0,1	0,1	0,1	0,1	0,1
Шымкент қаласы	0,4	0,4	0,4	0,4	0,3
<b>Ауыл шаруашылығы кәсіпорындары</b>					
<b>Сельхозпредприятия</b>					
<b>Қазақстан Республикасы</b>	14,3	17,4	16,8	16,9	20,0
Ақмола	1,8	1,8	1,7	1,5	2,4
Ақтөбе	0,5	0,6	0,5	0,5	0,4
Алматы	0,6	0,6	0,6	0,6	0,4
Атырау	0,1	0,1	0,0	0,0	0,1
Батыс Қазақстан	0,4	0,5	0,5	0,6	0,5
Жамбыл	0,3	0,3	0,4	0,4	0,5
Қарағанды	3,4	4,3	5,4	5,1	6,6
Қостанай	0,7	0,9	0,8	0,6	0,6
Қызылорда	0,0	0,0	0,0	0,0	0,1

	2017	2018	2019	2020	2021
Павлодар	3,5	4,4	4,1	4,7	5,6
Солтүстік Қазақстан	1,4	2,3	1,3	1,5	1,6
Түркістан	0,7	0,5	0,7	0,7	0,8
Шығыс Қазақстан	0,9	1,0	0,7	0,5	0,3
Астана қаласы	0,0	0,0	0,0	0,0	0,1
Шымкент қаласы	0,0	0,0	0,0	0,0	0,0
<b>Дара кәсіпкерлер және шаруа немесе фермер қожалықтары</b>					
<b>Индивидуальные предприниматели и крестьянские или фермерские хозяйства</b>					
<b>Қазақстан Республикасы</b>	<b>62,1</b>	<b>68,1</b>	<b>70,0</b>	<b>72,0</b>	<b>70,9</b>
Ақмола	1,5	1,4	1,4	1,2	1,3
Ақтөбе	0,9	1,2	1,1	1,2	1,3
Алматы	20,9	22,0	22,1	23,3	23,7
Атырау	1,3	1,3	1,2	1,3	1,1
Батыс Қазақстан	1,0	1,2	1,2	1,3	1,0
Жамбыл	5,1	6,2	6,9	7,8	8,1
Қарағанды	5,0	5,0	5,1	5,6	4,7
Қостанай	2,4	3,0	2,7	2,7	2,6
Қызылорда	0,2	0,3	0,3	0,3	0,3
Павлодар	8,0	7,3	8,5	8,6	9,0
Солтүстік Қазақстан	2,8	6,2	5,8	4,7	3,3
Түркістан	8,9	9,0	9,8	10,1	9,9
Шығыс Қазақстан	4,0	3,8	3,9	4,0	4,5
Астана қаласы	-	-	0,0	0,0	0,0
Шымкент қаласы	0,1	0,1	0,1	0,1	0,1
<b>Жұртшылық шаруашылығы</b>					
<b>Хозяйства населения</b>					
<b>Қазақстан Республикасы</b>	<b>106,9</b>	<b>107,5</b>	<b>106,2</b>	<b>105,5</b>	<b>104,9</b>
Ақмола	13,7	12,3	12,1	11,9	11,5
Ақтөбе	4,8	4,5	4,6	4,6	4,7
Алматы	17,5	16,7	16,7	16,5	16,5
Атырау	0,7	0,7	0,8	0,8	0,7
Батыс Қазақстан	2,5	2,6	2,4	2,3	2,4
Жамбыл	3,5	3,2	2,9	2,9	2,9
Қарағанды	4,9	5,2	5,1	5,2	5,1
Қостанай	5,9	5,9	5,8	5,8	5,8
Қызылорда	4,0	4,0	3,6	3,6	3,5
Павлодар	5,6	5,5	5,3	5,6	5,6
Солтүстік Қазақстан	23,7	27,0	26,9	26,6	26,3
Түркістан	4,3	4,4	4,5	4,6	4,7
Шығыс Қазақстан	15,5	15,2	15,0	14,8	14,9
Астана қаласы	0,1	0,0	0,0	0,0	0,0
Алматы қаласы	0,1	0,0	0,1	0,1	0,1
Шымкент қаласы	0,3	0,3	0,3	0,3	0,3

### 3.16 Күнбағыс тұқымдарының нақтыланған егістік алқабы Уточненная посевная площадь семян подсолнечника

мың гектар	тысяч гектаров				
	2017	2018	2019	2020	2021
<b>Шаруашылықтардың барлық санаттары</b>					
<b>Все категории хозяйств</b>					
<b>Қазақстан Республикасы</b>	895,9	856,9	818,0	757,7	960,5
Ақмола	57,9	29,4	25,7	21,4	43,1
Ақтөбе	34,3	38,0	18,0	14,8	24,0
Алматы	22,6	21,4	19,0	16,5	10,8
Батыс Қазақстан	42,8	39,1	49,8	54,3	49,7
Жамбыл	3,7	4,3	3,9	3,3	3,7
Қарағанды	3,6	1,6	0,0	0,0	0,0
Қостанай	76,3	58,8	53,2	46,3	83,9
Қызылорда	0,5	0,1	0,1	0,1	0,1
Павлодар	178,0	177,1	165,6	151,7	218,4
Солтүстік Қазақстан	71,3	68,6	33,6	22,2	62,1
Түркістан	4,8	4,3	3,3	2,8	2,2
Шығыс Қазақстан	399,4	413,8	445,4	423,9	462,3
Шымкент қаласы	0,7	0,4	0,6	0,4	0,3
<b>Ауыл шаруашылығы кәсіпорындары</b>					
<b>Сельхозпредприятия</b>					
<b>Қазақстан Республикасы</b>	386,5	362,3	347,2	339,4	480,6
Ақмола	57,6	29,3	25,7	21,3	41,8
Ақтөбе	10,7	12,5	9,2	11,4	22,3
Алматы	3,7	2,3	1,6	1,0	0,9
Батыс Қазақстан	18,1	20,5	27,1	30,7	23,9
Жамбыл	0,0	0,0	0,0	0,0	0,2
Қарағанды	0,6	1,6	-	-	-
Қостанай	53,5	42,2	38,1	33,4	64,7
Қызылорда	-	-	-	-	0,0
Павлодар	49,1	49,2	47,4	51,2	72,3
Солтүстік Қазақстан	66,6	65,0	33,3	21,7	58,7
Түркістан	1,4	1,0	0,5	0,6	0,3
Шығыс Қазақстан	124,9	138,7	164,3	168,1	195,5
Шымкент қаласы	0,1	0,0	0,0	0,0	-
<b>Дара кәсіпкерлер және шаруа немесе фермер қожалықтары</b>					
<b>Индивидуальные предприниматели и крестьянские или фермерские хозяйства</b>					
<b>Қазақстан Республикасы</b>	508,9	439,9	470,2	417,7	479,3
Ақмола	0,2	0,1	-	0,1	1,2
Ақтөбе	23,5	25,5	8,8	3,4	1,7
Алматы	18,8	19,0	17,3	15,3	9,8
Батыс Қазақстан	24,7	19,0	22,7	23,6	25,7
Жамбыл	3,5	4,1	3,8	3,2	3,4
Қарағанды	3,0	0,0	-	0,0	-
Қостанай	22,9	16,7	15,1	12,8	19,2
Қызылорда	0,5	0,0	0,0	0,0	0,0
Павлодар	128,9	127,9	118,2	100,4	146,1
Солтүстік Қазақстан	4,7	3,6	0,3	0,5	3,4
Түркістан	3,0	2,9	2,5	2,0	1,6
Шығыс Қазақстан	274,5	275,1	281,0	255,9	266,8
Шымкент қаласы	0,7	0,4	0,5	0,4	0,3

	2017	2018	2019	2020	2021
<b>Жұртшылық шаруашылығы</b>					
<b>Хозяйства населения</b>					
<b>Қазақстан Республикасы</b>	0,5	0,7	0,6	0,6	0,5
Алматы	0,1	0,1	0,2	0,2	0,1
Жамбыл	0,1	0,2	0,1	0,1	0,1
Қарағанды	0,0	0,0	0,0	0,0	0,0
Қостанай	0,0	0,0	0,0	0,0	0,0
Қызылорда	0,0	0,1	0,1	0,1	0,1
Түркістан	0,3	0,4	0,3	0,3	0,3
Шығыс Қазақстан	-	-	-	-	-
Шымкент қаласы	0,0	0,0	0,0	-	-

### 3.17 Темекінің нақтыланған егістік алқабы Уточненная посевная площадь табака

гектар	2017	2018	2019	2020	гектаров	2021
<b>Шаруашылықтардың барлық санаттары</b>						
<b>Все категории хозяйств</b>						
<b>Қазақстан Республикасы</b>	332,0	506,0	349,3	355,0	333,7	
Түркістан	332,0	506,0	349,3	355,0	333,7	
<b>Ауыл шаруашылығы кәсіпорындары</b>						
<b>Сельхозпредприятия</b>						
<b>Қазақстан Республикасы</b>	2,0	14,0	4,3	-	-	
Түркістан	2,0	14,0	4,3	-	-	
<b>Дара кәсіпкерлер және шаруа немесе фермер қожалықтары</b>						
<b>Индивидуальные предприниматели и крестьянские или фермерские хозяйства</b>						
<b>Қазақстан Республикасы</b>	295,0	457,0	310,0	320,0	304,0	
Түркістан	295,0	457,0	310,0	320,0	304,0	
<b>Жұртшылық шаруашылығы</b>						
<b>Хозяйства населения</b>						
<b>Қазақстан Республикасы</b>	35,0	35,0	35,0	35,0	29,7	
Түркістан	35,0	35,0	35,0	35,0	29,7	

### 3.18 Қант қызылшасының нақтыланған егістік алқабы Уточненная посевная площадь свеклы сахарной

гектар	2017	2018	2019	2020	гектаров	2021
<b>Шаруашылықтардың барлық санаттары</b>						
<b>Все категории хозяйств</b>						
<b>Қазақстан Республикасы</b>	17 438,0	17 405,5	15 165,5	15 177,9	14 526,6	
Алматы	7 489,8	8 989,0	9 556,4	10 470,5	8 925,5	
Жамбыл	9 548,2	8 416,5	5 599,9	4 593,4	5 601,0	
Павлодар	-	-	9,1	111,3	-	
Солтүстік Қазақстан	400,0	-	-	-	-	
Түркістан	-	-	-	1,0	-	
Шығыс Қазақстан	-	-	0,1	0,0	0,1	

Жалғасы	Продолжение				
	2017	2018	2019	2020	2021
<b>Ауыл шаруашылығы кәсіпорындары</b>					
<b>Сельхозпредприятия</b>					
Қазақстан Республикасы	3 561,5	2 654,0	2 526,8	2 971,5	2 463,4
Алматы	1 489,5	1 555,0	1 385,8	2 212,5	1 015,0
Жамбыл	1 672,0	1 099,0	1 140,0	646,0	1 448,4
Павлодар	-	-	1,0	113,0	-
Солтүстік Қазақстан	400,0	-	-	-	-
<b>Дара кәсіпкерлер және шаруа немесе фермер қожалықтары</b>					
<b>Индивидуальные предприниматели и крестьянские или фермерские хозяйства</b>					
Қазақстан Республикасы	13 876,5	14 751,5	12 638,6	12 206,4	12 063,1
Алматы	6 000,3	7 434,0	8 170,6	8 258,0	7 910,5
Жамбыл	7 876,2	7 317,5	4 459,9	3 947,4	4 152,6
Павлодар	-	-	8,1	-	-
Солтүстік Қазақстан	-	-	-	-	-
Түркістан	-	-	-	1,0	-
<b>Жұртшылық шаруашылығы</b>					
<b>Хозяйства населения</b>					
Қазақстан Республикасы	-	-	0,1	0,0	0,1
Алматы	-	-	-	-	-
Түркістан	-	-	-	-	-
Шығыс Қазақстан	-	-	0,1	0,0	0,1

### 3.19 Мақтаның нақтыланған егістік алқабы Уточненная посевная площадь хлопка

мың гектар	тысяч гектаров				
	2017	2018	2019	2020	2021
<b>Шаруашылықтардың барлық санаттары</b>					
<b>Все категории хозяйств</b>					
Қазақстан Республикасы	135,5	132,6	131,2	126,0	110,0
Түркістан	135,5	132,6	131,2	126,0	110,0
<b>Ауыл шаруашылығы кәсіпорындары</b>					
<b>Сельхозпредприятия</b>					
Қазақстан Республикасы	7,5	8,3	7,9	7,6	6,0
Түркістан	7,5	8,3	7,9	7,6	6,0
<b>Дара кәсіпкерлер және шаруа немесе фермер қожалықтары</b>					
<b>Индивидуальные предприниматели и крестьянские или фермерские хозяйства</b>					
Қазақстан Республикасы	128,0	124,3	123,3	118,3	103,9
Түркістан	128,0	124,3	123,3	118,3	103,9
<b>Жұртшылық шаруашылығы</b>					
<b>Хозяйства населения</b>					
Қазақстан Республикасы	-	-	-	-	-
Түркістан	-	-	-	-	-



### 3.20 Ашық топырақта өсірілген көкөністердің нақтыланған егістік алқабы Уточненная посевная площадь овощей открытого грунта

мың гектар	тысяч гектаров				
	2017	2018	2019	2020	2021
<b>Шаруашылықтардың барлық санаттары</b>					
<b>Все категории хозяйств</b>					
<b>Қазақстан Республикасы</b>	142,9	152,3	159,1	163,6	168,6
Ақмола	3,4	2,9	2,6	2,5	2,4
Ақтөбе	4,3	4,4	4,5	4,5	4,6
Алматы	31,5	32,2	31,8	32,6	33,3
Атырау	2,6	2,6	2,7	2,7	2,8
Батыс Қазақстан	3,6	3,6	3,7	3,4	3,5
Жамбыл	28,2	32,0	36,2	39,0	43,2
Қарағанды	2,8	2,9	2,9	3,1	3,3
Қостанай	2,4	2,5	2,4	2,4	2,3
Қызылорда	5,0	5,2	5,7	5,6	6,0
Маңғыстау	0,4	0,4	0,4	0,4	0,4
Павлодар	7,2	6,3	6,7	7,0	6,9
Солтүстік Қазақстан	5,0	6,3	6,2	6,2	5,6
Түркістан	35,2	39,5	42,4	43,1	42,9
Шығыс Қазақстан	8,5	9,1	8,3	8,7	9,1
Астана қаласы	0,0	0,0	0,0	0,0	0,0
Алматы қаласы	0,2	0,2	0,2	0,2	0,2
Шымкент қаласы	2,5	2,4	2,4	2,2	2,1
<b>Ауыл шаруашылығы кәсіпорындары</b>					
<b>Сельхозпредприятия</b>					
<b>Қазақстан Республикасы</b>	8,0	8,5	6,5	6,8	7,7
Ақмола	0,2	0,2	0,2	0,2	0,1
Ақтөбе	0,1	0,2	0,2	0,2	0,2
Алматы	1,7	1,8	1,0	1,2	1,1
Атырау	0,1	0,1	0,1	0,1	0,2
Батыс Қазақстан	0,1	0,1	0,1	0,1	0,1
Жамбыл	1,2	1,0	0,9	0,8	1,2
Қарағанды	0,3	0,4	0,2	0,3	0,3
Қостанай	0,1	0,1	0,1	0,1	0,1
Қызылорда	0,0	0,0	0,0	0,0	0,0
Маңғыстау	0,0	0,0	0,0	0,0	0,0
Павлодар	0,9	0,9	1,0	1,0	1,1
Солтүстік Қазақстан	0,2	0,3	0,2	0,3	0,3
Түркістан	2,6	2,3	2,3	2,2	2,5
Шығыс Қазақстан	0,2	0,9	0,2	0,4	0,5
Астана қаласы	-	-	-	-	-
Шымкент қаласы	0,1	0,1	0,1	0,1	0,0
<b>Дара кәсіпкерлер және шаруа немесе фермер қожалықтары</b>					
<b>Индивидуальные предприниматели и крестьянские или фермерские хозяйства</b>					
<b>Қазақстан Республикасы</b>	73,2	80,5	89,0	93,3	96,6
Ақмола	0,5	0,4	0,4	0,3	0,3
Ақтөбе	0,9	0,9	0,9	0,8	0,8
Алматы	18,1	18,3	18,7	19,1	20,1
Атырау	1,2	1,3	1,3	1,4	1,4
Батыс Қазақстан	1,1	1,1	1,2	1,1	1,1
Жамбыл	20,1	24,1	28,5	31,9	34,9
Қарағанды	1,1	1,1	1,3	1,4	1,6

Жалғасы	Продолжение				
	2017	2018	2019	2020	2021
Қостанай	0,6	0,7	0,7	0,6	0,6
Қызылорда	0,5	0,4	0,4	0,2	0,2
Маңғыстау	0,4	0,4	0,4	0,4	0,3
Павлодар	4,8	4,3	4,5	4,8	4,5
Солтүстік Қазақстан	0,4	0,7	0,9	0,9	0,6
Түркістан	20,8	24,4	27,4	28,0	27,4
Шығыс Қазақстан	2,1	2,0	2,0	1,9	2,2
Алматы қаласы	-	-	-	-	-
Шымкент қаласы	0,6	0,4	0,5	0,4	0,4
<b>Жұртшылық шаруашылығы</b>					
<b>Хозяйства населения</b>					
<b>Қазақстан Республикасы</b>	<b>61,7</b>	<b>63,4</b>	<b>63,6</b>	<b>63,5</b>	<b>64,3</b>
Ақмола	2,8	2,2	2,1	2,0	1,9
Ақтөбе	3,3	3,4	3,5	3,5	3,6
Алматы	11,7	12,1	12,0	12,2	12,2
Атырау	1,3	1,2	1,2	1,2	1,2
Батыс Қазақстан	2,3	2,5	2,4	2,2	2,3
Жамбыл	6,9	6,9	6,9	6,3	7,0
Қарағанды	1,4	1,5	1,4	1,5	1,5
Қостанай	1,7	1,7	1,7	1,7	1,6
Қызылорда	4,5	4,7	5,3	5,4	5,8
Маңғыстау	0,0	0,0	0,0	0,0	0,0
Павлодар	1,4	1,1	1,2	1,2	1,2
Солтүстік Қазақстан	4,4	5,3	5,0	5,0	4,8
Түркістан	11,8	12,8	12,7	12,9	12,9
Шығыс Қазақстан	6,2	6,2	6,2	6,4	6,5
Астана қаласы	0,0	0,0	0,0	0,0	0,0
Алматы қаласы	0,2	0,2	0,2	0,2	0,2
Шымкент қаласы	1,7	1,8	1,8	1,7	1,7

### 3.21 Бақша дақылдарының нақтыланған егістік алқабы Уточненная посевная площадь культур бахчевых

мың гектар	тысяч гектаров				
	2017	2018	2019	2020	2021
<b>Шаруашылықтардың барлық санаттары</b>					
<b>Все категории хозяйств</b>					
<b>Қазақстан Республикасы</b>	<b>93,8</b>	<b>96,1</b>	<b>102,1</b>	<b>101,9</b>	<b>110,1</b>
Ақмола	0,0	0,0	0,0	0,0	0,0
Ақтөбе	1,0	1,0	1,2	1,2	1,1
Алматы	4,7	4,7	4,7	4,3	4,5
Атырау	1,0	1,1	1,2	1,2	1,3
Батыс Қазақстан	1,6	1,7	1,8	1,7	1,7
Жамбыл	11,2	11,6	14,0	15,0	14,6
Қарағанды	0,0	0,0	0,0	0,0	0,0
Қостанай	0,4	0,3	0,3	0,3	0,3
Қызылорда	7,3	7,8	7,8	8,1	8,5
Маңғыстау	0,6	0,5	0,5	0,6	0,5
Павлодар	2,7	2,9	2,8	2,7	2,0
Түркістан	57,6	60,4	62,0	62,0	70,8
Шығыс Қазақстан	5,6	4,1	5,7	4,9	4,7
Шымкент қаласы	0,0	0,0	0,1	0,0	0,1

	2017	2018	2019	2020	2021
<b>Ауыл шаруашылығы кәсіпорындары</b>					
<b>Сельхозпредприятия</b>					
<b>Қазақстан Республикасы</b>	11,9	10,2	10,9	10,1	10,4
Ақмола	-	-	-	-	-
Ақтөбе	0,1	0,0	0,0	0,0	0,0
Алматы	0,7	0,7	0,5	0,5	0,5
Атырау	0,0	0,0	0,0	0,0	0,1
Батыс Қазақстан	0,0	0,0	0,0	0,0	0,0
Жамбыл	0,4	0,6	0,5	0,4	0,6
Қостанай	0,0	0,0	0,0	0,0	0,0
Қызылорда	0,2	0,1	0,0	0,0	0,1
Маңғыстау	0,0	0,0	0,0	-	0,0
Павлодар	0,0	0,0	0,0	-	-
Түркістан	7,9	7,7	7,1	7,1	7,4
Шығыс Қазақстан	2,5	1,0	2,5	2,0	1,6
Шымкент қаласы	0,0	0,0	0,1	0,0	0,1
<b>Дара кәсіпкерлер және шаруа немесе фермер қожалықтары</b>					
<b>Индивидуальные предприниматели и крестьянские или фермерские хозяйства</b>					
<b>Қазақстан Республикасы</b>	71,9	75,8	80,4	80,6	88,1
Ақмола	0,0	0,0	0,0	-	0,0
Ақтөбе	0,6	0,7	0,7	0,7	0,6
Алматы	3,0	3,2	3,4	3,1	3,3
Атырау	0,7	0,8	0,8	0,9	0,9
Батыс Қазақстан	0,9	0,9	0,9	0,8	0,8
Жамбыл	10,2	10,3	12,8	14,0	13,4
Қарағанды	0,0	0,0	0,0	0,0	0,0
Қостанай	0,2	0,2	0,2	0,2	0,2
Қызылорда	1,5	1,8	1,6	1,5	1,6
Маңғыстау	0,6	0,5	0,5	0,6	0,5
Павлодар	2,7	2,9	2,8	2,7	2,0
Түркістан	48,9	51,8	53,8	53,9	62,3
Шығыс Қазақстан	2,6	2,8	2,7	2,4	2,5
Шымкент қаласы	-	-	-	-	-
<b>Жұртшылық шаруашылығы</b>					
<b>Хозяйства населения</b>					
<b>Қазақстан Республикасы</b>	10,0	10,1	10,8	11,2	11,5
Ақмола	0,0	0,0	0,0	0,0	0,0
Ақтөбе	0,3	0,3	0,4	0,5	0,5
Алматы	1,0	0,7	0,7	0,7	0,7
Атырау	0,3	0,3	0,3	0,3	0,3
Батыс Қазақстан	0,7	0,8	0,9	0,9	0,9
Жамбыл	0,7	0,7	0,6	0,7	0,6
Қарағанды	0,0	0,0	0,0	0,0	0,0
Қостанай	0,1	0,1	0,1	0,1	0,0
Қызылорда	5,5	5,9	6,2	6,6	6,8
Маңғыстау	0,0	0,0	0,0	0,0	0,0
Павлодар	0,0	0,0	0,0	0,0	0,0
Түркістан	0,9	0,9	1,1	1,0	1,1
Шығыс Қазақстан	0,4	0,4	0,4	0,5	0,6
Шымкент қаласы	0,0	0,0	-	-	0,0

### 3.22 Мал азықтық дақылдардың нақтыланған егістік алқабы Уточненная посевная площадь культур кормовых

мың гектар	тысяч гектаров				
	2017	2018	2019	2020	2021
<b>Шаруашылықтардың барлық санаттары</b>					
<b>Все категории хозяйств</b>					
<b>Қазақстан Республикасы</b>	3 382,3	3 323,2	3 277,2	3 197,5	3 114,6
Ақмола	236,7	257,7	274,6	258,2	252,4
Ақтөбе	209,2	235,6	279,0	259,0	271,5
Алматы	244,6	247,7	250,6	256,4	265,5
Атырау	1,9	2,0	1,7	3,3	3,4
Батыс Қазақстан	166,7	175,7	182,7	183,3	187,4
Жамбыл	206,3	208,2	207,2	216,5	214,0
Қарағанды	295,8	281,0	258,9	244,8	236,5
Қостанай	640,5	635,3	568,7	566,5	533,5
Қызылорда	59,9	57,8	60,2	61,0	66,4
Манғыстау	0,0	0,0	0,0	-	-
Павлодар	350,5	328,9	322,7	322,9	281,9
Солтүстік Қазақстан	484,1	406,1	368,8	326,7	320,6
Түркістан	193,9	189,7	201,7	212,8	215,3
Шығыс Қазақстан	285,4	291,7	291,5	280,5	257,9
Астана қаласы	0,0	0,0	0,0	0,0	0,0
Алматы қаласы	-	-	0,1	0,1	0,3
Шымкент қаласы	6,7	5,7	8,7	5,6	8,0
<b>Ауыл шаруашылығы кәсіпорындары</b>					
<b>Сельхозпредприятия</b>					
<b>Қазақстан Республикасы</b>	1 581,6	1 585,2	1 540,6	1 512,7	1 449,2
Ақмола	192,0	220,1	237,5	224,8	213,8
Ақтөбе	80,6	91,3	93,4	81,4	83,5
Алматы	55,1	49,1	51,7	50,8	60,8
Атырау	1,0	0,7	0,7	0,7	0,7
Батыс Қазақстан	43,0	49,3	47,7	51,1	48,1
Жамбыл	11,7	13,0	12,0	17,1	12,5
Қарағанды	88,0	90,6	92,0	88,2	88,6
Қостанай	474,0	466,2	432,8	458,4	415,5
Қызылорда	22,3	25,1	21,7	22,4	23,0
Павлодар	159,9	165,7	142,0	153,1	143,5
Солтүстік Қазақстан	332,2	301,1	293,8	247,1	252,4
Түркістан	42,9	41,6	46,4	46,5	42,9
Шығыс Қазақстан	76,9	70,3	65,8	69,8	62,2
Астана қаласы	-	-	-	-	-
Алматы қаласы	-	-	0,1	0,1	0,3
Шымкент қаласы	1,8	1,1	3,0	1,2	2,5
<b>Дара кәсіпкерлер және шаруа немесе фермер қожалықтары</b>					
<b>Индивидуальные предприниматели и крестьянские или фермерские хозяйства</b>					
<b>Қазақстан Республикасы</b>	1 784,8	1 726,2	1 723,8	1 671,8	1 652,7
Ақмола	44,7	37,6	37,1	33,4	38,5
Ақтөбе	128,6	144,4	185,6	177,6	187,9
Алматы	188,3	197,5	197,9	204,7	203,9
Атырау	0,9	1,2	0,9	2,4	2,6
Батыс Қазақстан	123,7	126,3	135,0	132,2	139,3
Жамбыл	190,3	191,3	191,4	195,9	199,4

Жалғасы

Продолжение

	2017	2018	2019	2020	2021
Қарағанды	207,7	190,4	166,8	156,6	148,0
Қостанай	166,5	169,1	135,8	108,1	118,0
Қызылорда	34,0	29,8	36,2	35,9	40,4
Манғыстау	0,0	0,0	0,0	-	-
Павлодар	190,6	163,3	180,7	169,8	138,4
Солтүстік Қазақстан	152,0	105,0	75,1	79,6	68,2
Түркістан	145,0	142,7	150,7	161,6	168,4
Шығыс Қазақстан	207,7	220,7	224,8	209,7	194,1
Астана қаласы	0,0	0,0	0,0	0,0	0,0
Алматы қаласы	-	-	-	-	-
Шымкент қаласы	4,8	4,5	5,6	4,3	5,5
<b>Жұртшылық шаруашылығы</b>					
<b>Хозяйства населения</b>					
<b>Қазақстан Республикасы</b>	15,8	14,3	12,8	13,0	12,8
Алматы	1,2	1,1	1,0	1,0	0,8
Атырау	-	0,0	0,2	0,1	0,1
Батыс Қазақстан	-	-	-	-	-
Жамбыл	4,2	3,9	3,8	3,5	3,3
Қарағанды	0,0	-	-	-	-
Қызылорда	3,6	3,0	2,3	2,7	3,1
Түркістан	6,1	5,4	4,5	4,7	4,0
Шығыс Қазақстан	0,8	0,8	0,9	1,0	1,6
Шымкент қаласы	0,1	0,1	0,1	0,1	-

## 3.23 Жүзімдіктер алқабы

## Площадь виноградников

гектар

гектаров

	2017	2018	2019	2020	2021
<b>Шаруашылықтардың барлық санаттары</b>					
<b>Все категории хозяйств</b>					
<b>Қазақстан Республикасы</b>	14 742,1	14 402,5	14 587,0	14 545,4	13 239,5
Ақмола	0,1	0,0	0,1	0,1	0,1
Ақтөбе	13,8	13,8	12,4	12,4	12,4
Алматы	4 348,9	3 699,9	3 729,2	3 728,8	3 472,4
Атырау	10,2	10,6	10,8	17,2	17,4
Батыс Қазақстан	20,4	21,3	33,5	31,6	35,4
Жамбыл	163,5	162,4	166,0	164,6	172,2
Қарағанды	23,6	23,4	23,4	23,1	23,1
Қостанай	9,7	9,0	8,7	8,5	8,2
Қызылорда	65,6	61,4	63,3	64,1	63,1
Маңғыстау	2,2	2,9	4,2	4,3	8,0
Павлодар	2,8	2,8	0,7	0,5	0,5
Түркістан	9 632,7	9 972,1	10 163,5	10 157,6	9 089,8
Шығыс Қазақстан	78,6	70,1	70,9	70,8	70,7
Астана қаласы	-	-	-	-	-
Алматы қаласы	30,7	30,7	30,7	30,7	30,7
Шымкент қаласы	339,6	322,2	269,9	231,3	235,5

Жалғасы

Продолжение

	2017	2018	2019	2020	2021
<b>Ауыл шаруашылығы кәсіпорындары</b>					
<b>Сельхозпредприятия</b>					
<b>Қазақстан Республикасы</b>	5 457,1	4 738,4	4 694,4	4 657,1	4 197,2
Алматы	2 472,5	1 875,6	1 905,6	1 905,6	1 638,3
Батыс Қазақстан	-	-	-	-	2,0
Жамбыл	-	-	-	-	-
Түркістан	2 970,6	2 857,8	2 783,8	2 746,5	2 550,9
Шымкент қаласы	14,0	5,0	5,0	5,0	5,0
<b>Дара кәсіпкерлер және шаруа немесе фермер қожалықтары</b>					
<b>Индивидуальные предприниматели и крестьянские или фермерские хозяйства</b>					
<b>Қазақстан Республикасы</b>	7 347,4	7 777,7	8 048,5	7 991,3	7 134,4
Алматы	1 587,8	1 586,0	1 584,5	1 586,4	1 598,0
Атырау	5,0	5,0	5,1	5,5	5,6
Жамбыл	38,1	35,7	37,2	28,0	31,7
Қызылорда	20,6	22,9	25,5	25,5	26,0
Маңғыстау	2,2	2,8	3,8	3,9	6,5
Түркістан	5 498,1	5 943,2	6 262,6	6 250,7	5 371,1
Шығыс Қазақстан	20,0	15,0	15,0	15,0	15,0
Шымкент қаласы	175,6	167,2	114,9	76,3	80,5
<b>Жұртшылық шаруашылығы</b>					
<b>Хозяйства населения</b>					
<b>Қазақстан Республикасы</b>	1 937,6	1 886,4	1 844,1	1 897,0	1 907,9
Ақмола	0,1	0,0	0,1	0,1	0,1
Ақтөбе	13,8	13,8	12,4	12,4	12,4
Алматы	288,5	238,3	239,1	236,8	236,2
Атырау	5,2	5,6	5,7	11,7	11,8
Батыс Қазақстан	20,4	21,3	33,5	31,6	33,4
Жамбыл	125,3	126,7	128,8	136,6	140,5
Қарағанды	23,6	23,4	23,4	23,1	23,1
Қостанай	9,7	9,0	8,7	8,5	8,2
Қызылорда	45,0	38,5	37,8	38,6	37,1
Маңғыстау	0,1	0,2	0,3	0,4	0,5
Павлодар	2,8	2,8	0,7	0,5	0,5
Түркістан	1 164,0	1 171,1	1 117,2	1 160,4	1 167,7
Шығыс Қазақстан	58,6	55,1	55,9	55,8	55,7
Астана қаласы	-	-	-	-	-
Алматы қаласы	30,7	30,7	30,7	30,7	30,7
Шымкент қаласы	150,0	150,0	150,0	150,0	150,0

### 3.24 Жеміс беретін жаста жүзімдіктердің алқабы Площадь виноградников в плодоносящем возрасте

гектар

гектаров

	2017	2018	2019	2020	2021
<b>Шаруашылықтардың барлық санаттары</b>					
<b>Все категории хозяйств</b>					
<b>Қазақстан Республикасы</b>	13 888,7	13 812,1	14 047,7	13 924,5	12 625,5
Ақмола	0,1	0,0	0,1	0,1	0,1
Ақтөбе	13,8	13,8	12,4	12,4	12,4
Алматы	4 147,2	3 556,4	3 604,7	3 596,9	3 307,9
Атырау	7,2	8,1	8,3	14,7	15,7

	2017	2018	2019	2020	2021
Батыс Қазақстан	17,0	20,6	32,1	29,9	31,0
Жамбыл	152,4	158,1	160,2	160,3	167,9
Қарағанды	23,6	23,4	23,4	22,1	21,2
Қостанай	9,5	8,8	8,6	8,4	8,1
Қызылорда	55,6	49,9	56,9	57,7	59,5
Маңғыстау	1,9	2,9	4,2	4,3	8,0
Павлодар	2,8	2,8	0,7	0,5	0,5
Түркістан	9 023,1	9 544,5	9 765,1	9 684,8	8 656,6
Шығыс Қазақстан	73,6	70,1	70,9	70,8	70,7
Астана қаласы	-	-	-	-	-
Алматы қаласы	30,5	30,5	30,5	30,5	30,5
Шымкент қаласы	330,6	322,2	269,9	231,3	235,5
<b>Ауыл шаруашылығы кәсіпорындары</b>					
<b>Сельхозпредприятия</b>					
<b>Қазақстан Республикасы</b>	<b>4 649,2</b>	<b>4 175,6</b>	<b>4 171,5</b>	<b>4 059,8</b>	<b>3 611,0</b>
Алматы	2 283,2	1 737,1	1 781,1	1 781,1	1 487,3
Жамбыл	-	-	-	-	-
Түркістан	2 361,0	2 433,5	2 385,4	2 273,7	2 117,7
Шымкент қаласы	5,0	5,0	5,0	5,0	5,0
<b>Дара кәсіпкерлер және шаруа немесе фермер қожалықтары</b>					
<b>Индивидуальные предприниматели и крестьянские или фермерские хозяйства</b>					
<b>Қазақстан Республикасы</b>	<b>7 314,6</b>	<b>7 753,6</b>	<b>8 036,1</b>	<b>7 973,3</b>	<b>7 113,7</b>
Алматы	1 578,4	1 581,0	1 584,5	1 579,0	1 584,4
Атырау	2,0	2,5	2,6	3,0	3,9
Жамбыл	33,0	33,3	33,3	25,6	29,3
Қызылорда	10,6	11,9	19,4	19,9	22,9
Маңғыстау	1,9	2,8	3,8	3,9	6,5
Түркістан	5 498,1	5 939,9	6 262,6	6 250,7	5 371,1
Шығыс Қазақстан	15,0	15,0	15,0	15,0	15,0
Шымкент қаласы	175,6	167,2	114,9	76,3	80,5
<b>Жұртшылық шаруашылығы</b>					
<b>Хозяйства населения</b>					
<b>Қазақстан Республикасы</b>	<b>1 925,0</b>	<b>1 882,9</b>	<b>1 840,1</b>	<b>1 891,4</b>	<b>1 900,8</b>
Ақмола	-	0,0	0,1	0,1	0,1
Ақтөбе	13,8	13,8	12,4	12,4	12,4
Алматы	285,6	238,3	239,1	236,8	236,2
Атырау	5,2	5,6	5,7	11,7	11,8
Батыс Қазақстан	17,0	20,6	32,1	29,9	31,0
Жамбыл	119,4	124,8	126,9	134,7	138,6
Қарағанды	23,6	23,4	23,4	22,1	21,2
Қостанай	9,5	8,8	8,6	8,4	8,1
Қызылорда	45,0	38,0	37,5	37,8	36,6
Маңғыстау	0,1	0,2	0,3	0,4	0,5
Павлодар	2,8	2,8	0,7	0,5	0,5
Түркістан	1 164,0	1 171,1	1 117,2	1 160,4	1 167,7
Шығыс Қазақстан	58,6	55,1	55,9	55,8	55,7
Астана қаласы	-	-	-	-	-
Алматы қаласы	30,5	30,5	30,5	30,5	30,5
Шымкент қаласы	150,0	150,0	150,0	150,0	150,0

### 3.25 Шекілдеуік пен дәнекті жемістер көшеттерінің алқабы Площадь семечковых и косточковых насаждений

гектар	гектаров				
	2017	2018	2019	2020	2021
<b>Шаруашылықтардың барлық санаттары</b>					
<b>Все категории хозяйств</b>					
<b>Қазақстан Республикасы</b>	42 326,1	45 003,3	46 489,2	47 227,2	47 336,4
Ақмола	265,7	241,4	229,7	222,2	175,7
Ақтөбе	98,8	94,6	94,4	91,1	92,1
Алматы	17 056,5	18 256,9	18 958,8	19 178,6	19 921,3
Атырау	293,7	291,8	288,0	327,7	327,0
Батыс Қазақстан	536,8	345,9	405,9	798,3	849,0
Жамбыл	3 245,9	3 085,1	3 370,8	3 424,6	3 524,0
Қарағанды	229,4	228,2	226,8	226,8	226,3
Қостанай	394,7	380,5	376,7	373,3	344,3
Қызылорда	425,8	427,3	447,1	471,6	560,2
Маңғыстау	49,6	31,7	59,4	56,8	59,6
Павлодар	53,7	38,1	36,8	49,8	49,3
Солтүстік Қазақстан	342,3	352,4	357,9	358,3	330,4
Түркістан	17 566,5	19 426,8	19 887,0	19 938,9	19 206,9
Шығыс Қазақстан	727,4	698,0	701,4	694,4	674,3
Астана қаласы	11,7	9,7	10,6	5,9	6,2
Алматы қаласы	361,2	339,5	339,5	339,5	339,5
Шымкент қаласы	666,3	755,6	698,5	669,3	650,5
<b>Ауыл шаруашылығы кәсіпорындары</b>					
<b>Сельхозпредприятия</b>					
<b>Қазақстан Республикасы</b>	8 887,8	10 236,1	11 436,4	11 193,6	11 797,6
Ақмола	11,0	10,0	10,0	10,0	-
Ақтөбе	0,5	1,0	1,0	1,0	-
Алматы	4 352,7	5 093,3	5 752,0	5 141,9	5 783,0
Атырау	163,6	159,6	159,6	164,7	163,6
Батыс Қазақстан	148,0	-	-	430,0	443,0
Жамбыл	184,0	231,0	427,0	436,7	579,1
Қостанай	65,0	65,0	65,0	65,0	65,0
Қызылорда	6,6	11,5	11,5	18,0	20,0
Солтүстік Қазақстан	0,0	-	-	-	-
Түркістан	3 858,9	4 582,2	4 827,8	4 749,6	4 577,0
Шығыс Қазақстан	0,0	-	-	-	-
Алматы қаласы	21,7	-	-	-	-
Шымкент қаласы	75,8	82,5	182,5	176,6	165,8
<b>Дара кәсіпкерлер және шаруа немесе фермер қожалықтары</b>					
<b>Индивидуальные предприниматели и крестьянские или фермерские хозяйства</b>					
<b>Қазақстан Республикасы</b>	21 057,9	22 804,5	23 371,6	24 102,5	23 762,5
Ақмола	-	-	-	-	0,2
Ақтөбе	1,0	-	2,5	-	2,0
Алматы	8 845,2	9 403,5	9 608,2	10 468,2	10 569,5
Атырау	96,8	96,7	91,9	94,0	94,8
Батыс Қазақстан	50,3	29,3	58,9	24,9	67,3
Жамбыл	2 054,5	1 886,6	1 974,4	1 984,7	1 962,3
Қарағанды	0,5	0,7	-	0,7	0,7
Қостанай	39,8	42,8	40,8	39,8	10,8
Қызылорда	160,9	170,2	196,9	210,5	291,9



Жалғасы	Продолжение				
	2017	2018	2019	2020	2021
Маңғыстау	49,1	30,7	57,6	54,5	56,1
Солтүстік Қазақстан	-	14,1	14,1	14,1	14,1
Түркістан	9 245,3	10 532,5	10 879,0	10 790,0	10 274,1
Шығыс Қазақстан	213,3	213,8	219,8	216,8	216,8
Астана қаласы	-	-	0,9	0,9	0,9
Алматы қаласы	0,0	-	-	-	-
Шымкент қаласы	30,1	383,7	226,6	203,3	201,0
<b>Жұртшылық шаруашылығы</b>					
<b>Хозяйства населения</b>					
<b>Қазақстан Республикасы</b>	<b>12 380,4</b>	<b>11 962,8</b>	<b>11 681,2</b>	<b>11 931,1</b>	<b>11 776,4</b>
Ақмола	254,7	231,4	219,7	212,2	175,6
Ақтөбе	97,3	93,6	90,9	90,1	90,1
Алматы	3 858,7	3 760,1	3 598,6	3 568,5	3 568,8
Атырау	33,4	35,5	36,5	69,0	68,6
Батыс Қазақстан	338,5	316,6	347,0	343,4	338,7
Жамбыл	1 007,3	967,5	969,4	1 003,2	982,5
Қарағанды	228,9	227,5	226,8	226,1	225,6
Қостанай	289,9	272,7	270,9	268,5	268,5
Қызылорда	258,3	245,6	238,7	243,1	248,3
Маңғыстау	0,5	1,0	1,8	2,3	2,5
Павлодар	53,7	38,1	36,8	49,8	49,3
Солтүстік Қазақстан	342,3	338,3	343,8	344,2	316,3
Түркістан	4 462,3	4 312,2	4 180,2	4 399,3	4 355,7
Шығыс Қазақстан	514,1	484,2	481,6	477,6	457,5
Астана қаласы	11,7	9,7	9,7	5,0	5,3
Алматы қаласы	339,5	339,5	339,5	339,5	339,5
Шымкент қаласы	289,4	289,4	289,4	289,4	283,7

### 3.26 Жеміс беретін жастағы шекілдеуік пен дәнекті жемістер көшеттерінің алқабы Площадь семечковых и косточковых насаждений в плодоносящем возрасте

гектар	гектаров				
	2017	2018	2019	2020	2021
<b>Шаруашылықтардың барлық санаттары</b>					
<b>Все категории хозяйств</b>					
<b>Қазақстан Республикасы</b>	<b>34 067,2</b>	<b>37 950,8</b>	<b>39 424,6</b>	<b>40 924,6</b>	<b>41 641,4</b>
Ақмола	265,6	241,4	229,6	222,2	175,7
Ақтөбе	97,3	94,6	94,4	91,1	90,1
Алматы	13 541,7	13 629,2	14 623,3	15 602,8	16 706,7
Атырау	199,6	246,8	243,3	270,2	274,2
Батыс Қазақстан	345,1	317,2	362,2	422,2	424,6
Жамбыл	2 748,7	2 770,9	2 818,1	3 004,8	3 276,4
Қарағанды	227,9	226,4	225,7	217,5	217,0
Қостанай	282,1	268,9	266,5	265,7	266,2
Қызылорда	347,6	313,7	360,6	402,0	408,1
Маңғыстау	30,4	31,1	52,9	56,8	59,6
Павлодар	53,7	38,1	36,8	49,8	49,3
Солтүстік Қазақстан	342,3	351,6	351,6	352,5	329,2
Түркістан	13 911,6	17 663,6	18 170,4	18 291,8	17 703,8
Шығыс Қазақстан	663,0	697,6	695,3	688,4	668,3

Жалғасы

Продолжение

	2017	2018	2019	2020	2021
Астана қаласы	11,7	9,7	10,6	5,9	6,2
Алматы қаласы	359,3	337,6	337,6	337,6	337,6
Шымкент қаласы	639,6	712,7	545,7	643,3	648,5
<b>Ауыл шаруашылығы кәсіпорындары</b>					
<b>Сельхозпредприятия</b>					
<b>Қазақстан Республикасы</b>	<b>4 868,9</b>	<b>5 257,1</b>	<b>5 894,8</b>	<b>7 279,4</b>	<b>7 974,9</b>
Ақмола	11,0	10,0	10,0	10,0	-
Ақтөбе	-	1,0	1,0	1,0	-
Алматы	2 091,5	2 096,6	2 512,0	3 507,8	4 003,1
Атырау	77,4	124,8	124,8	124,8	124,8
Батыс Қазақстан	-	-	-	70,0	70,0
Жамбыл	111,0	115,0	64,0	293,7	519,1
Қостанай	24,7	19,0	19,0	19,0	19,0
Солтүстік Қазақстан	-	-	-	-	-
Түркістан	2 482,5	2 851,1	3 111,2	3 102,5	3 074,0
Алматы қаласы	21,7	-	-	-	-
Шымкент қаласы	49,1	39,6	52,8	150,6	163,8
<b>Дара кәсіпкерлер және шаруа немесе фермер қожалықтары</b>					
<b>Индивидуальные предприниматели и крестьянские или фермерские хозяйства</b>					
<b>Қазақстан Республикасы</b>	<b>17 164,8</b>	<b>20 921,8</b>	<b>21 931,7</b>	<b>21 930,6</b>	<b>21 984,0</b>
Ақтөбе	-	-	2,5	-	-
Алматы	7 671,1	7 867,3	8 523,1	8 652,7	9 143,0
Атырау	88,8	86,7	82,6	83,3	86,3
Батыс Қазақстан	28,3	23,3	23,8	18,8	27,1
Жамбыл	1 652,1	1 720,1	1 805,5	1 728,9	1 795,8
Қостанай	-	-	-	-	0,2
Қызылорда	89,3	79,2	131,9	173,3	174,5
Маңғыстау	29,9	30,0	51,2	54,5	56,1
Солтүстік Қазақстан	-	14,1	14,1	14,1	14,1
Түркістан	7 154,2	10 503,7	10 879,0	10 790,0	10 274,1
Шығыс Қазақстан	150,0	213,8	213,8	210,8	210,8
Астана қаласы	-	-	0,9	0,9	0,9
Шымкент қаласы	301,1	383,7	203,5	203,3	201,0
<b>Жұртшылық шаруашылығы</b>					
<b>Хозяйства населения</b>					
<b>Қазақстан Республикасы</b>	<b>12 033,6</b>	<b>11 771,9</b>	<b>11 598,1</b>	<b>11 714,6</b>	<b>11 682,5</b>
Ақмола	254,6	231,4	219,6	212,2	175,6
Ақтөбе	97,3	93,6	90,9	90,1	90,1
Алматы	3 779,2	3 665,4	3 588,2	3 442,3	3 560,5
Атырау	33,4	35,3	35,9	62,1	63,1
Батыс Қазақстан	316,8	293,9	338,4	333,4	327,5
Жамбыл	985,6	935,8	948,6	982,2	961,5
Қарағанды	227,9	226,4	225,7	217,5	217,0
Қостанай	257,4	249,9	247,5	246,7	247,0
Қызылорда	258,3	234,4	228,7	228,7	233,6
Маңғыстау	0,5	1,0	1,7	2,3	2,5
Павлодар	53,7	38,1	36,8	49,8	49,3
Солтүстік Қазақстан	342,3	337,6	337,6	338,4	315,1
Түркістан	4 274,9	4 308,8	4 180,2	4 399,3	4 355,7
Шығыс Қазақстан	513,0	483,8	481,5	477,6	457,5
Астана қаласы	11,7	9,7	9,7	5,0	5,3

	2017	2018	2019	2020	2021
Алматы қаласы	337,6	337,6	337,6	337,6	337,6
Шымкент қаласы	289,4	289,4	289,4	289,4	283,7

### 3.27 Жидек ағаштарының алқабы Площадь ягодников

гектар гектаров

	2017	2018	2019	2020	2021
--	------	------	------	------	------

#### Шаруашылықтардың барлық санаттары

##### Все категории хозяйств

<b>Қазақстан Республикасы</b>	2 803,8	2 703,2	2 666,9	2 667,7	2 597,9
Ақмола	245,1	225,5	181,5	169,1	145,4
Ақтөбе	154,0	216,4	171,3	168,7	171,0
Алматы	547,7	537,2	523,2	536,7	503,0
Атырау	12,8	13,7	14,0	14,3	15,0
Батыс Қазақстан	149,3	150,2	140,6	143,1	143,5
Жамбыл	112,6	117,4	170,8	170,9	179,7
Қарағанды	497,9	297,4	296,6	296,8	296,8
Қостанай	191,3	190,3	187,5	183,2	183,1
Қызылорда	4,4	4,3	4,1	4,3	4,7
Маңғыстау	0,1	0,1	0,3	0,3	0,3
Павлодар	67,8	49,2	44,0	45,0	44,9
Солтүстік Қазақстан	247,3	250,3	250,4	251,2	238,0
Түркістан	138,0	233,9	258,0	260,7	249,2
Шығыс Қазақстан	316,6	307,0	321,9	321,1	320,3
Астана қаласы	5,2	4,9	5,0	3,0	3,2
Алматы қаласы	61,8	61,8	61,8	61,8	61,8
Шымкент қаласы	52,1	43,6	36,0	37,5	38,0

#### Ауыл шаруашылығы кәсіпорындары

##### Сельхозпредприятия

<b>Қазақстан Республикасы</b>	195,1	183,7	169,5	175,5	109,0
Ақмола	1,0	1,0	1,0	-	-
Ақтөбе	25,3	26,0	26,0	26,0	25,0
Алматы	114,2	96,1	77,2	89,7	36,5
Батыс Қазақстан	-	-	1,0	-	-
Қарағанды	0,1	0,1	-	-	-
Қостанай	25,0	25,0	25,0	21,0	21,0
Қызылорда	0,1	0,1	-	-	-
Солтүстік Қазақстан	-	-	-	-	-
Түркістан	27,0	33,0	37,3	35,3	24,5
Шығыс Қазақстан	2,4	2,4	2,0	2,0	2,1
Шымкент қаласы	-	-	-	1,5	-

#### Дара кәсіпкерлер және шаруа немесе фермер қожалықтары

##### Индивидуальные предприниматели и крестьянские или фермерские хозяйства

<b>Қазақстан Республикасы</b>	413,1	277,7	316,2	328,7	336,3
Ақмола	-	-	-	-	0,2
Ақтөбе	4,0	40,0	5,5	5,7	6,0
Алматы	144,8	142,8	143,3	146,8	147,2
Атырау	3,1	3,1	3,2	3,3	3,5
Батыс Қазақстан	-	2,0	1,2	1,2	1,0
Жамбыл	-	-	54,0	54,0	64,0

Жалғасы	Продолжение				
	2017	2018	2019	2020	2021
Қарағанды	200,0	-	-	-	0,0
Костанай	0,2	0,7	0,5	0,2	0,2
Қызылорда	-	-	-	-	-
Маңғыстау	0,0	0,0	0,1	0,1	0,1
Павлодар	0,5	-	-	-	-
Солтүстік Қазақстан	-	5,0	5,0	5,0	5,0
Түркістан	43,9	75,4	103,3	112,3	109,0
Шығыс Қазақстан	1,1	1,1	-	-	-
Астана қаласы	-	-	0,1	0,1	0,1
Шымкент қаласы	15,5	7,6	-	-	-
<b>Жұртшылық шаруашылығы</b>					
<b>Хозяйства населения</b>					
<b>Қазақстан Республикасы</b>	<b>2 195,6</b>	<b>2 241,8</b>	<b>2 181,2</b>	<b>2 163,5</b>	<b>2 152,6</b>
Ақмола	244,1	224,5	180,5	169,1	145,3
Ақтөбе	124,7	150,4	139,8	137,0	140,0
Алматы	288,7	298,4	302,7	300,2	319,3
Атырау	9,7	10,6	10,8	11,0	11,5
Батыс Қазақстан	149,3	148,2	138,4	141,9	142,5
Жамбыл	112,6	117,4	116,8	116,9	115,7
Қарағанды	297,8	297,3	296,6	296,8	296,8
Қостанай	166,1	164,6	162,0	162,0	161,9
Қызылорда	4,3	4,2	4,1	4,3	4,7
Маңғыстау	0,0	0,1	0,2	0,2	0,2
Павлодар	67,3	49,2	44,0	45,0	44,9
Солтүстік Қазақстан	247,3	245,3	245,4	246,2	233,0
Түркістан	67,1	125,4	117,4	113,1	115,7
Шығыс Қазақстан	313,1	303,5	319,9	319,1	318,3
Астана қаласы	5,2	4,9	4,9	2,9	3,1
Алматы қаласы	61,8	61,8	61,8	61,8	61,8
Шымкент қаласы	36,6	36,0	36,0	36,0	38,0

### 3.28 Жеміс беретін жаста жидек ағаштарының алқабы Площадь ягодников в плодоносящем возрасте

гектар	гектаров				
	2017	2018	2019	2020	2021
<b>Шаруашылықтардың барлық санаттары</b>					
<b>Все категории хозяйств</b>					
<b>Қазақстан Республикасы</b>	<b>2 366,5</b>	<b>2 557,6</b>	<b>2 552,9</b>	<b>2 505,7</b>	<b>2 461,5</b>
Ақмола	245,1	225,5	181,5	169,1	145,4
Ақтөбе	153,7	215,4	171,3	166,0	169,0
Алматы	377,7	457,3	457,6	422,7	431,3
Атырау	12,8	13,7	14,0	14,3	14,9
Батыс Қазақстан	146,4	146,7	136,5	139,0	139,5
Жамбыл	111,4	110,2	169,5	170,3	160,5
Қарағанды	296,2	295,8	296,3	295,4	295,5
Қостанай	169,4	168,0	166,1	164,7	164,6
Қызылорда	4,3	4,2	4,1	4,3	4,7
Маңғыстау	0,1	0,1	0,3	0,3	0,3
Павлодар	67,8	49,2	44,0	45,0	44,9
Солтүстік Қазақстан	247,3	248,1	249,2	250,2	238,0

	2017	2018	2019	2020	2021
Түркістан	105,8	212,8	244,0	247,2	235,7
Шығыс Қазақстан	315,6	306,4	321,8	321,1	320,3
Астана қаласы	5,2	4,9	5,0	3,0	3,2
Алматы қаласы	55,8	55,8	55,8	55,8	55,8
Шымкент қаласы	52,1	43,6	36,0	37,5	38,0

**Ауыл шаруашылығы кәсіпорындары****Сельхозпредприятия**

<b>Қазақстан Республикасы</b>	59,0	125,1	129,4	86,7	82,8
Ақмола	1,0	1,0	1,0	-	-
Ақтобе	25,0	25,0	26,0	25,0	25,0
Алматы	6,5	67,6	62,1	24,4	32,7
Батыс Қазақстан	-	-	1,0	-	-
Қарағанды	0,1	0,1	-	-	-
Қостанай	14,0	14,0	14,0	12,0	12,0
Солтүстік Қазақстан	-	-	-	-	-
Түркістан	10,0	15,0	23,3	21,8	11,0
Шығыс Қазақстан	2,4	2,4	2,0	2,0	2,1
Шымкент қаласы	-	-	-	1,5	-

**Дара кәсіпкерлер және шаруа немесе фермер қожалықтары****Индивидуальные предприниматели и крестьянские или фермерские хозяйства**

<b>Қазақстан Республикасы</b>	153,2	221,9	263,9	276,9	271,1
Ақтобе	4,0	40,0	5,5	4,0	4,0
Алматы	85,1	91,43	92,8	98,1	98,3
Атырау	3,1	3,1	3,2	3,3	3,4
Жамбыл	-	-	54,0	54,0	50,0
Батыс Қазақстан	-	1,5	1,0	1,0	1,0
Қарағанды	-	-	-	-	0,0
Қызылорда	-	-	-	-	-
Маңғыстау	0,0	0,0	0,1	0,1	0,1
Павлодар	0,5	-	-	-	-
Солтүстік Қазақстан	-	3,0	3,9	4,0	5,0
Түркістан	43,9	74,2	103,3	112,3	109,0
Шығыс Қазақстан	1,1	1,1	-	-	-
Астана қаласы	-	-	0,1	0,1	0,1
Шымкент қаласы	15,5	7,6	-	-	-

**Жұртшылық шаруашылығы****Хозяйства населения**

<b>Қазақстан Республикасы</b>	2 154,3	2 210,6	2 159,6	2 142,1	2 107,6
Ақмола	244,1	224,5	180,5	169,1	145,3
Ақтобе	124,7	150,4	139,8	137,0	140,0
Алматы	286,1	298,4	302,7	300,2	300,3
Атырау	9,7	10,6	10,8	11,0	11,5
Батыс Қазақстан	146,4	145,2	134,5	138,0	138,5
Жамбыл	111,4	110,2	115,5	116,3	110,5
Қарағанды	296,1	295,7	296,3	295,4	295,4
Қостанай	155,4	154,0	152,1	152,7	152,6
Қызылорда	4,3	4,2	4,1	4,3	4,7
Маңғыстау	0,0	0,1	0,2	0,2	0,2
Павлодар	67,3	49,2	44,0	45,0	44,9
Солтүстік Қазақстан	247,3	245,1	245,3	246,2	233,0
Түркістан	51,9	123,5	117,4	113,1	115,7

Жалғасы	Продолжение				
	2017	2018	2019	2020	2021
Шығыс Қазақстан	312,1	302,9	319,8	319,1	318,3
Астана қаласы	5,2	4,9	4,9	2,9	3,1
Алматы қаласы	55,8	55,8	55,8	55,8	55,8
Шымкент қаласы	36,6	36,0	36,0	36,0	38,0

### 3.29 Жаңғақ ағаштарының алқабы Площадь орехоплодных насаждений

гектар	гектаров				
	2017	2018	2019	2020	2021
<b>Шаруашылықтардың барлық санаттары</b>					
<b>Все категории хозяйств</b>					
<b>Қазақстан Республикасы</b>	1 415,1	995,8	928,1	905,5	896,3
Алматы	1 074,4	431,0	279,2	278,2	278,5
Жамбыл	2,4	2,4	2,4	2,4	2,4
Түркістан	295,1	514,6	611,5	596,8	584,4
Алматы қаласы	9,3	9,3	9,3	9,3	9,3
Шымкент қаласы	34,0	38,5	25,8	18,6	21,8
<b>Ауыл шаруашылығы кәсіпорындары</b>					
<b>Сельхозпредприятия</b>					
<b>Қазақстан Республикасы</b>	957,8	314,1	182,4	207,3	207,8
Алматы	865,0	221,3	69,6	68,6	69,0
Түркістан	92,8	92,8	112,8	137,3	138,8
Шымкент қаласы	-	-	-	1,0	-
<b>Дара кәсіпкерлер және шаруа немесе фермер қожалықтары</b>					
<b>Индивидуальные предприниматели и крестьянские или фермерские хозяйства</b>					
<b>Қазақстан Республикасы</b>	273,3	363,9	374,4	355,0	350,8
Алматы	202,8	202,8	202,8	202,8	202,8
Түркістан	54,1	140,1	163,4	152,3	142,1
Шымкент қаласы	16,4	20,9	8,2	-	6,0
<b>Жұртшылық шаруашылығы</b>					
<b>Хозяйства населения</b>					
<b>Қазақстан Республикасы</b>	184,0	317,8	371,3	343,2	337,7
Алматы	6,6	6,9	6,8	6,8	6,8
Жамбыл	2,4	2,4	2,4	2,4	2,4
Түркістан	148,2	281,6	335,3	307,2	303,5
Алматы қаласы	9,3	9,3	9,3	9,3	9,3
Шымкент қаласы	17,6	17,6	17,6	17,6	15,8

**2021 жылғы ауыл шаруашылығы дақылдарының нақтыланған  
егістік алқабының құрылымы**  
**Структура уточненной посевной площади  
сельскохозяйственных культур в 2021 году**

барлық егістік алқапқа пайызбен

в процентах ко всей посевной площади

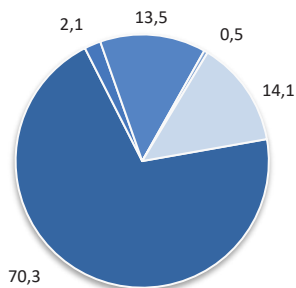

- дәнді (күрішті қосқанда) және бұршақты дақылдар / зерновые (включая рис) и бобовые культуры
- картоп, бақша дақылдарын қоса көкөністер / картофель, овощи, включая бахчевые культуры
- майлы дақылдар / масличные культуры
- мақта / хлопок
- мал азықтық дақылдар / кормовые культуры

**3.30 Жеке ауылшаруашылық дақылдарының жиналған алқабы**  
**Убранная площадь отдельных сельскохозяйственных культур**

мың гектар

тысяч гектаров

	2017	2018	2019	2020	2021	
<b>Шаруашылықтардың барлық санаттары</b>						
<b>Все категории хозяйств</b>						
Дәнді (күрішті қосқанда) және бұршақты дақылдар	15 303,9	15 034,6	15 227,0	15 685,9	15 800,7	Зерновые (включая рис) и бобовые культуры
Дәнділер және бұршақты дақылдар (күрішті қоспағанда)	15 199,4	14 933,1	15 125,0	15 583,6	15 704,1	Зерновые (за исключением риса) и бобовые культуры
одан:						из них:
бидай	11 912,0	11 354,4	11 296,6	12 057,1	12 719,4	пшеница
жүгері (маис)	136,7	150,0	156,3	162,8	188,7	кукуруза (маис)
арпа	2 068,8	2 516,9	2 976,8	2 728,8	2 157,5	ячмень
қара бидай	31,1	21,5	21,2	23,9	43,9	рожь
сұлы	213,3	235,2	243,5	228,9	202,0	овес
қарақұмық	141,4	95,7	67,5	55,1	87,1	гречиха
тары	40,9	43,4	50,9	50,5	38,2	просо
кептірілген бұршақты көкөністер	448,8	424,5	210,8	181,1	182,5	овощи бобовые сушеные
Ақталмаған күріш	104,5	101,5	102,0	102,3	96,6	Рис, необрушенный
Картоп	182,9	192,3	192,3	193,8	194,4	Картофель
Майлы дақылдар	2 442,9	2 775,8	2 775,9	2 679,6	2 928,0	Культуры масличные
одан:						из них:
соя бұршақтар	125,5	123,6	138,8	125,1	113,0	бобы соевые
күнбағыстың тұқымдары	882,9	849,6	815,3	749,9	939,8	семена подсолнечника
мақсары тұқымдары	297,5	279,5	262,8	315,2	368,0	семена сафлора
рапстың тұқымдары	251,1	365,4	269,1	124,2	118,1	семена рапса

Жалғасы

Продолжение

	2017	2018	2019	2020	2021	
шашақты зығырдың тұқымдары	858,7	1 076,9	1 245,0	1 342,5	1 366,1	семена льна-кудряша
Темекі	0,3	0,5	0,3	0,4	0,3	Табак
Қант қызылшасы	16,9	16,5	15,0	14,4	12,1	Свекла сахарная
Мал азықтық дақылдар одан:	17 298,5	18 497,9	20 295,2	20 765,0	21 829,3	Культуры кормовые из них:
азықтық жүгері	84,8	97,8	96,2	109,7	112,4	кукуруза на корм
біржылдық шөптер	550,0	576,0	474,0	388,0	379,1	однолетние травы
көпжылдық шөптер	2 182,7	2 133,7	2 211,7	2 242,1	2 214,6	многолетние травы
Мақта	135,5	132,6	131,2	125,9	110,0	Хлопок
Ашық топырақта өсірілген көкөністер	142,5	151,8	158,8	163,2	168,4	Овощи открытого грунта
Бақша дақылдары	93,4	95,6	101,5	101,6	110,0	Культуры бахчевые
<b>Ауыл шаруашылығы кәсіпорындары</b>						
<b>Сельхозпредприятия</b>						
Дәнді (күрішті қосқанда) және бұршақты дақылдар	9 991,3	9 747,2	9 698,3	9 975,3	10 070,0	Зерновые (включая рис) и бобовые культуры
Дәнділер және бұршақты дақылдар (күрішті қоспағанда)	9 940,3	9 691,7	9 648,7	9 926,9	10 024,0	Зерновые (за исключением риса) и бобовые культуры
одан:						из них:
бидай	8 120,1	7 685,1	7 516,6	7 998,9	8 443,8	пшеница
жүгері (маис)	26,7	30,4	36,3	35,7	54,6	кукуруза (маис)
арпа	1 078,7	1 330,6	1 632,5	1 463,7	1 100,2	ячмень
қара бидай	11,9	7,6	7,1	10,1	25,3	рожь
сұлы	133,2	152,5	161,7	151,3	134,6	овес
қарақұмық	66,6	38,7	24,9	26,9	47,2	гречиха
тары	14,3	20,0	22,4	26,5	18,0	просо
кептірілген бұршақты көкөністер	397,9	369,8	181,6	151,9	148,4	овощи бобовые сушеные
Ақталмаған құрыш	51,0	55,5	49,6	48,4	46,0	Рис, необрушенный
Картоп	14,2	17,1	16,5	16,7	19,8	Картофель
Майлы дақылдар	1 401,1	1 610,1	1 556,4	1 507,9	1 723,4	Культуры масличные
одан:						из них:
соя бұршақтар	34,0	29,4	46,0	36,7	27,0	бобы соевые
күнбағыстың тұқымдары	380,4	355,2	345,0	335,1	462,8	семена подсолнечника
мақсары тұқымдары	116,3	101,4	85,1	103,7	143,7	семена сафлора
рапстың тұқымдары	217,9	324,6	236,9	102,7	104,1	семена рапса
шашақты зығырдың тұқымдары	629,6	736,2	806,8	910,0	965,5	семена льна-кудряша
Темекі	0,0	0,0	0,0	-	-	Табак
Қант қызылшасы	3,4	2,4	2,5	2,5	1,5	Свекла сахарная
Мал азықтық дақылдар одан:	1 855,9	1 904,4	1 903,9	1 879,4	1 929,9	Культуры кормовые из них:
азықтық жүгері	63,7	68,7	72,4	79,8	82,1	кукуруза на корм
біржылдық шөптер	228,2	234,8	225,1	182,3	174,2	однолетние травы
көпжылдық шөптер	889,9	859,6	844,8	864,9	861,4	многолетние травы
Мақта	7,5	8,3	7,9	7,6	6,0	Хлопок
Ашық топырақта өсірілген көкөністер	7,8	7,9	6,4	6,7	7,6	Овощи открытого грунта
Бақша дақылдары	11,5	9,7	10,5	9,8	10,3	Культуры бахчевые



	2017	2018	2019	2020	2021	
<b>Дара кәсіпкерлер және шаруа немесе фермер қожалықтары</b>						
<b>Индивидуальные предприниматели и крестьянские или фермерские хозяйства</b>						
Дәнді (күрішті қосқанда)						Зерновые (включая рис) и
және бұршақты дақылдар	5 306,2	5 280,8	5 522,7	5 704,7	5 725,0	бобовые культуры
Дәнділер және бұршақты дақылдар (күрішті қоспағанда)	5 252,7	5 234,8	5 470,4	5 650,8	5 674,4	Зерновые (за исключением риса) и бобовые культуры
одан:						из них:
бидай	3 791,9	3 669,3	3 780,1	4 058,1	4 275,6	пшеница
жүгері (маис)	104,5	113,8	114,7	122,0	128,9	кукуруза (маис)
арпа	990,1	1 186,3	1 344,4	1 265,1	1 057,2	ячмень
қара бидай	19,2	13,9	14,1	13,8	18,5	рожь
сұлы	80,1	82,7	81,7	77,4	67,4	овес
қарақұмық	74,8	57,1	42,7	28,2	39,9	гречиха
тары	26,3	22,8	28,1	23,5	19,8	просо
кептірілген бұршақты көкөністер	50,8	54,6	29,0	29,1	34,0	овощи бобовые сушеные
Ақталмаған күріш	53,5	46,0	52,3	53,9	50,6	Рис, необрушенный
Картоп	61,8	67,7	69,6	71,6	69,8	Картофель
Майлы дақылдар	1 041,2	1 164,9	1 219,0	1 171,2	1 204,1	Культуры масличные
одан:						из них:
соя бұршақтар	91,5	94,2	92,9	88,3	86,0	бобы соевые
күнбағыстың тұқымдары	502,0	493,7	469,6	414,2	476,4	семена подсолнечника
мақсары тұқымдары	181,2	178,1	177,7	211,5	224,3	семена сафлора
рапстың тұқымдары	33,1	40,8	32,2	21,4	14,1	семена рапса
шашақты зығырдың тұқымдары	229,1	340,7	438,2	432,5	400,6	семена льна-кудряша
Темекі	0,3	0,5	0,3	0,3	0,3	Табак
Қант қызылшасы	13,5	14,1	12,5	12,0	10,5	Свекла сахарная
Мал азықтық дақылдар	8 950,5	9 719,4	11 839,2	12 712,6	13 782,9	Культуры кормовые
одан:						из них:
азықтық жүгері	21,1	29,1	23,8	29,8	30,1	кукуруза на корм
біржылдық шөптер	321,8	340,8	248,9	205,6	204,0	однолетние травы
көпжылдық шөптер	1 292,8	1 260,3	1 354,3	1 364,2	1 341,6	многолетние травы
Мақта	128,0	124,3	123,3	118,3	103,9	Хлопок
Ашық топырақта өсірілген көкөністер	73,1	80,4	88,9	93,0	96,4	Овощи открытого грунта
Бақша дақылдары	71,9	75,7	80,3	80,6	88,1	Культуры бахчевые
<b>Жұртшылық шаруашылығы</b>						
<b>Хозяйства населения</b>						
Дәнді (күрішті қосқанда)						Зерновые (включая рис) и
және бұршақты дақылдар	6,4	6,6	6,0	5,8	5,7	бобовые культуры
Дәнділер және бұршақты дақылдар (күрішті қоспағанда)	6,4	6,6	6,0	5,8	5,7	Зерновые (за исключением риса) и бобовые культуры
одан:						из них:
бидай	-	-	-	-	-	пшеница
жүгері (маис)	5,9	5,8	5,3	5,2	5,2	кукуруза (маис)
арпа	-	-	-	-	-	ячмень
тары	0,3	0,6	0,5	0,4	0,4	просо
кептірілген бұршақты көкөністер	0,2	0,1	0,1	0,1	0,1	овощи бобовые сушеные

Жалғасы

Продолжение

	2017	2018	2019	2020	2021	
Ақталмаған құрыш	-	-	-	-	-	Рис, необрушенный
Картоп	106,9	107,5	106,2	105,5	104,8	Картофель
Майлы дақылдар	0,5	0,7	0,6	0,6	0,5	Культуры масличные
одан:						из них:
соя бұршақтар	-	-	-	-	-	бобы соевые
күнбағыстың тұқымдары	0,5	0,7	0,6	0,6	0,5	семена подсолнечника
мақсары тұқымдары	-	-	-	-	-	семена сафлора
Темекі	0,0	0,0	0,0	0,0	0,0	Табак
Қант қызылшасы	-	-	0,1	-	0,0	Свекла сахарная
Мал азықтық дақылдар	6 492,1	6 874,2	6 552,1	6 173,0	6 116,5	Культуры кормовые
одан:						из них:
азықтық жүгері	0,0	0,0	0,1	0,1	0,1	кукуруза на корм
бір жылдық шөптер	0,0	0,4	0,0	0,0	0,9	однолетние травы
көпжылдық шөптер	0,0	13,8	12,6	12,9	11,6	многолетние травы
Мақта	-	-	-	-	-	Хлопок
Ашық топырақта өсірілген						
көкөністер	61,7	63,5	63,6	63,5	64,3	Овощи открытого грунта
Бақша дақылдары	10,0	10,1	10,8	11,2	11,5	Культуры бахчевые

### 3.31 Дәнді (күрішті қосқанда) және бұршақты дақылдардың жиналған алқабы Убранная площадь зерновых (включая рис) и бобовых культур

мың гектар

тысяча гектаров

	2017	2018	2019	2020	2021
<b>Шаруашылықтардың барлық санаттары</b>					
<b>Все категории хозяйств</b>					
<b>Қазақстан Республикасы</b>	15 303,9	15 034,6	15 227,0	15 685,9	15 800,7
Ақмола	4 350,4	4 317,1	4 405,2	4 407,7	4 463,2
Ақтөбе	388,9	437,1	456,9	446,2	435,6
Алматы	449,4	450,1	456,4	467,0	479,0
Атырау	1,0	0,2	-	0,0	-
Батыс Қазақстан	244,8	245,4	245,1	227,2	232,3
Жамбыл	274,7	299,6	352,5	378,4	392,6
Қарағанды	778,5	812,2	835,0	901,9	936,5
Қостанай	4 180,9	4 050,0	3 888,7	3 990,6	4 007,1
Қызылорда	97,4	95,3	97,5	99,6	96,8
Павлодар	675,4	707,2	779,7	887,3	865,7
Солтүстік Қазақстан	3 090,6	2 794,6	2 864,5	2 967,1	2 991,5
Түркістан	246,9	273,6	284,5	303,7	294,6
Шығыс Қазақстан	557,8	539,4	548,3	593,9	593,3
Астана қаласы	0,4	0,4	1,6	1,7	1,7
Алматы қаласы	0,0	0,2	0,1	0,1	-
Шымкент қаласы	11,9	12,2	10,9	13,4	10,7
<b>Ауыл шаруашылығы кәсіпорындары</b>					
<b>Сельхозпредприятия</b>					
<b>Қазақстан Республикасы</b>	9 991,3	9 947,2	9 698,3	9 975,3	10 070,0
Ақмола	3 310,1	3 335,0	3 407,2	3 407,1	3 444,1
Ақтөбе	232,8	247,0	223,6	214,7	208,0
Алматы	104,5	105,5	111,9	114,6	118,5
Атырау	1,0	0,0	-	0,0	-

	2017	2018	2019	2020	2021
Батыс Қазақстан	86,1	86,4	81,5	81,2	77,3
Жамбыл	57,5	63,3	65,1	63,5	61,4
Қарағанды	396,3	415,7	427,1	472,4	509,1
Қостанай	2 819,0	2 653,7	2 434,4	2 468,1	2 477,0
Қызылорда	43,8	49,1	44,1	44,5	42,0
Павлодар	294,4	313,2	343,1	390,7	410,3
Солтүстік Қазақстан	2 275,5	2 103,4	2 169,1	2 275,1	2 279,0
Түркістан	123,3	137,5	137,7	159,2	150,4
Шығыс Қазақстан	238,6	229,2	245,4	272,4	284,2
Астана қаласы	0,4	0,4	1,6	1,7	1,7
Алматы қаласы	0,0	0,1	0,1	0,1	-
Шымкент қаласы	7,9	7,8	6,5	9,9	6,9
<b>Дара кәсіпкерлер және шаруа немесе фермер қожалықтары</b>					
<b>Индивидуальные предприниматели и крестьянские или фермерские хозяйства</b>					
<b>Қазақстан Республикасы</b>	<b>5 306,2</b>	<b>5 280,8</b>	<b>5 522,7</b>	<b>5 704,7</b>	<b>5 725,0</b>
Ақмола	995,3	982,1	998,0	1 000,5	1 019,0
Ақтөбе	156,1	190,1	233,3	231,5	227,6
Алматы	343,6	343,6	343,6	351,6	359,7
Батыс Қазақстан	158,6	159,0	163,7	146,1	155,0
Жамбыл	216,2	234,9	286,0	313,6	330,0
Қарағанды	382,1	396,5	407,9	429,4	427,3
Қостанай	1 361,9	1 396,4	1 454,2	1 522,5	1 530,1
Қызылорда	53,2	45,4	52,9	54,6	54,2
Павлодар	380,9	394,0	436,5	496,5	455,4
Солтүстік Қазақстан	815,1	691,2	695,5	692,0	712,6
Түркістан	119,9	132,7	143,8	141,4	141,0
Шығыс Қазақстан	319,2	310,3	302,9	321,5	309,1
Алматы қаласы	-	0,1	-	-	-
Шымкент қаласы	4,1	4,5	4,4	3,5	3,8
<b>Жұртшылық шаруашылығы</b>					
<b>Хозяйства населения</b>					
<b>Қазақстан Республикасы</b>	<b>6,4</b>	<b>6,6</b>	<b>6,0</b>	<b>5,8</b>	<b>5,7</b>
Ақмола	-	-	0,0	-	-
Ақтөбе	0,0	-	-	-	-
Алматы	1,2	1,1	1,0	0,8	0,8
Жамбыл	1,1	1,4	1,3	1,3	1,2
Қарағанды	0,0	0,0	0,0	0,0	0,0
Қостанай	0,0	0,0	0,0	0,0	0,0
Қызылорда	0,4	0,8	0,5	0,5	0,5
Павлодар	-	-	-	0,1	-
Түркістан	3,7	3,4	3,1	3,1	3,2
Шығыс Қазақстан	0,0	0,0	0,0	0,0	0,0
Шымкент қаласы	-	-	-	-	-

### 3.32 Бидайдың жиналған алқабы Убранная площадь пшеницы

мың гектар	тысяч гектаров				
	2017	2018	2019	2020	2021
<b>Шаруашылықтардың барлық санаттары</b>					
<b>Все категории хозяйств</b>					
<b>Қазақстан Республикасы</b>	11 912,0	11 354,4	11 296,6	12 057,1	12 719,4
Ақмола	3 680,8	3 592,6	3 583,1	3 657,5	3 872,3
Ақтөбе	287,2	308,8	311,5	309,9	323,3
Алматы	130,5	125,3	124,9	126,4	136,4
Батыс Қазақстан	183,0	181,1	180,6	166,2	163,7
Жамбыл	115,4	119,1	139,3	149,7	165,7
Қарағанды	619,5	618,1	623,0	682,2	760,6
Қостанай	3 697,9	3 456,9	3 205,2	3 396,6	3 590,8
Қызылорда	5,1	5,7	7,9	8,5	11,3
Павлодар	450,9	458,5	537,7	646,4	637,8
Солтүстік Қазақстан	2 202,7	1 945,0	2 019,0	2 284,6	2 428,4
Түркістан	176,2	185,8	188,1	201,3	196,3
Шығыс Қазақстан	351,3	345,4	364,7	414,0	421,4
Астана қаласы	0,4	0,4	1,6	1,7	1,7
Алматы қаласы	0,0	0,0	-	0,0	-
Шымкент қаласы	11,1	11,5	10,2	12,2	9,8
<b>Ауыл шаруашылығы кәсіпорындары</b>					
<b>Сельхозпредприятия</b>					
<b>Қазақстан Республикасы</b>	8 120,1	7 685,1	7 516,6	7 998,9	8 443,8
Ақмола	2 831,4	2 784,4	2 792,1	2 835,0	2 993,8
Ақтөбе	187,8	194,8	174,1	175,2	181,3
Алматы	40,4	40,6	39,2	42,2	50,6
Батыс Қазақстан	70,7	66,3	63,0	61,0	53,7
Жамбыл	32,0	32,9	36,2	37,3	38,0
Қарағанды	338,1	343,5	349,8	392,3	443,1
Қостанай	2 491,8	2 277,9	2 005,2	2 101,6	2 207,1
Қызылорда	1,7	2,4	3,6	4,0	3,8
Павлодар	206,4	212,0	242,0	275,6	296,8
Солтүстік Қазақстан	1 655,0	1 463,8	1 535,1	1 749,3	1 850,4
Түркістан	106,0	113,0	108,1	125,7	122,8
Шығыс Қазақстан	151,1	145,7	160,5	189,0	194,2
Астана қаласы	0,4	0,4	1,6	1,7	1,7
Алматы қаласы	0,0	-	-	0,0	-
Шымкент қаласы	7,4	7,3	6,2	9,1	6,3
<b>Дара кәсіпкерлер және шаруа немесе фермер қожалықтары</b>					
<b>Индивидуальные предприниматели и крестьянские или фермерские хозяйства</b>					
<b>Қазақстан Республикасы</b>	3 791,9	3 669,3	3 780,1	4 058,1	4 275,6
Ақмола	849,4	808,2	791,0	822,5	878,5
Ақтөбе	99,4	113,9	137,4	134,6	142,0
Алматы	90,1	84,7	85,7	84,2	85,8
Батыс Қазақстан	112,3	114,8	117,5	105,2	110,0
Жамбыл	83,4	86,3	103,1	112,4	127,6
Қарағанды	281,4	274,6	273,2	289,9	317,6
Қостанай	1 206,1	1 179,0	1 200,0	1 295,0	1 383,7
Қызылорда	3,5	3,3	4,2	4,5	7,5
Павлодар	244,5	246,5	295,7	370,8	341,0

Жалғасы	Продолжение				
	2017	2018	2019	2020	2021
Солтүстік Қазақстан	547,7	481,2	483,9	535,2	578,0
Түркістан	70,2	72,8	80,0	75,7	73,5
Шығыс Қазақстан	200,2	199,8	204,2	224,9	227,1
Шымкент қаласы	3,7	4,2	4,0	3,1	3,4

### 3.33 Жүгерінің (маис) жиналған алқабы Убранный площадь кукурузы (маис)

мың гектар	тысяч гектаров				
	2017	2018	2019	2020	2021
<b>Қазақстан Республикасы</b>	136,7	150,1	156,3	162,8	188,7
Ақмола	1,1	0,7	0,6	0,5	0,1
Ақтөбе	-	0,4	0,7	0,7	1,1
Алматы	78,6	80,1	81,7	85,6	96,4
Жамбыл	15,6	18,1	18,0	18,8	18,6
Қарағанды	-	-	-	x	-
Қостанай	0,2	0,1	0,0	0,9	8,7
Қызылорда	0,7	0,8	0,6	0,6	0,6
Павлодар	0,3	1,1	0,9	2,5	2,4
Солтүстік Қазақстан	-	-	-	1,3	5,2
Түркістан	37,3	43,5	46,1	45,0	45,7
Шығыс Қазақстан	2,9	5,0	5,9	6,6	9,8
Шымкент қаласы	0,1	0,2	0,0	0,1	0,1

### 3.34 Арпаның жиналған алқабы Убранный площадь ячменя

мың гектар	тысяч гектаров				
	2017	2018	2019	2020	2021
<b>Қазақстан Республикасы</b>	2 068,8	2 517,0	2 976,8	2 728,8	2 157,5
Ақмола	455,3	563,3	705,8	644,9	491,4
Ақтөбе	84,3	110,8	127,0	120,5	96,0
Алматы	224,3	226,3	232,8	239,7	232,8
Атырау	0,2	0,1	-	0,0	-
Батыс Қазақстан	43,0	48,8	45,3	40,8	43,7
Жамбыл	143,1	161,3	194,5	209,5	207,9
Қарағанды	137,8	166,2	194,4	198,5	157,6
Қостанай	317,7	420,5	521,0	452,1	281,5
Қызылорда	0,4	0,4	0,5	0,6	0,4
Павлодар	79,8	110,0	115,5	129,0	106,0
Солтүстік Қазақстан	433,7	544,9	663,3	514,1	379,0
Түркістан	28,5	37,9	43,6	50,5	45,3
Шығыс Қазақстан	120,1	125,7	132,3	127,5	115,0
Алматы қаласы	-	0,2	0,1	0,1	-
Шымкент қаласы	0,7	0,5	0,6	1,1	0,8

### 3.35 Қара бидайдың жиналған алқабы Убранная площадь ржи

мың гектар	тысяч гектаров				
	2017	2018	2019	2020	2021
<b>Қазақстан Республикасы</b>	31,1	21,5	21,2	23,9	43,9
Ақмола	0,7	0,1	0,7	0,4	1,0
Ақтөбе	4,7	1,6	3,4	3,3	3,7
Алматы	0,2	0,1	-	0,1	-
Атырау	-	-	-	-	-
Батыс Қазақстан	12,7	9,9	9,6	10,4	15,7
Қарағанды	-	-	0,0	0,1	0,7
Қостанай	0,1	-	0,0	1,9	10,6
Павлодар	5,0	5,4	2,0	2,5	3,8
Солтүстік Қазақстан	1,0	1,0	1,0	0,7	0,6
Түркістан	0,0	0,0	0,0	0,0	0,0
Шығыс Қазақстан	6,7	3,5	4,3	4,4	7,7

### 3.36 Сұлының жиналған алқабы Убранная площадь овса

мың гектар	тысяч гектаров				
	2017	2018	2019	2020	2021
<b>Қазақстан Республикасы</b>	213,3	235,2	243,5	228,9	202,0
Ақмола	45,2	56,0	62,1	57,4	49,9
Ақтөбе	1,9	2,7	5,3	1,7	1,4
Атырау	-	0,1	-	-	-
Алматы	1,8	3,8	3,3	3,3	3,0
Батыс Қазақстан	0,4	0,7	0,6	1,6	1,1
Жамбыл	0,0	0,0	-	-	-
Қарағанды	14,8	17,1	13,5	15,7	13,6
Қостанай	59,2	62,3	71,8	61,1	49,0
Қызылорда	0,1	0,0	0,1	0,0	-
Павлодар	30,6	33,6	33,8	31,9	29,7
Солтүстік Қазақстан	40,2	37,3	34,5	38,3	41,2
Түркістан	0,1	-	-	0,0	-
Шығыс Қазақстан	18,9	21,5	18,6	18,0	13,1

### 3.37 Қарақұмықтың жиналған алқабы Убранная площадь гречихи

мың гектар	тысяч гектаров				
	2017	2018	2019	2020	2021
<b>Қазақстан Республикасы</b>	141,4	95,8	67,5	55,1	87,1
Ақмола	4,2	0,5	0,2	0,4	4,0
Алматы	1,3	1,3	1,2	1,3	0,4
Батыс Қазақстан	0,0	0,0	-	-	0,0
Қарағанды	0,1	0,1	0,0	-	-
Қостанай	13,4	6,0	0,8	1,7	9,4
Павлодар	68,1	60,9	51,1	34,5	50,5
Солтүстік Қазақстан	8,5	2,4	1,8	3,7	6,7
Шығыс Қазақстан	46,0	24,6	12,3	13,6	16,1

### 3.38 Тарының жиналған алқабы Убранная площадь проса

мың гектар	тысяч гектаров				
	2017	2018	2019	2020	2021
<b>Қазақстан Республикасы</b>	40,9	43,4	50,9	50,5	38,2
Ақмола	0,8	1,4	0,9	0,1	0,3
Ақтөбе	7,4	8,6	3,9	5,6	5,1
Алматы	0,6	0,8	0,8	0,9	0,5
Батыс Қазақстан	2,5	1,5	2,3	2,8	1,5
Жамбыл	0,4	0,5	0,2	0,4	0,4
Қарағанды	-	-	-	0,2	0,2
Қостанай	6,2	6,3	12,5	8,7	4,9
Қызылорда	0,4	0,6	0,5	0,5	0,4
Павлодар	19,3	21,1	26,4	28,0	21,4
Солтүстік Қазақстан	0,0	0,0	0,3	0,1	0,1
Түркістан	1,1	0,8	0,9	0,8	0,8
Шығыс Қазақстан	2,1	1,9	2,3	2,3	2,6

### 3.39 Кептірілген бұршақты көкөністердің жиналған алқабы Убранная площадь овощей бобовых сушеных

мың гектар	тысяч гектаров				
	2017	2018	2019	2020	2021
<b>Қазақстан Республикасы</b>	448,8	424,5	210,8	181,1	182,5
Ақмола	114,3	96,1	40,1	29,6	32,6
Ақтөбе	0,2	3,0	1,5	1,7	2,0
Алматы	0,3	0,9	0,6	0,5	0,2
Батыс Қазақстан	0,7	2,1	1,9	0,5	0,3
Жамбыл	0,3	0,6	0,4	0,1	0,1
Қарағанды	4,8	8,8	1,9	0,6	0,8
Қостанай	65,2	85,0	51,9	48,0	41,7
Павлодар	4,8	7,2	6,4	8,4	8,3
Солтүстік Қазақстан	249,7	210,3	98,2	83,7	89,0
Түркістан	1,5	2,2	2,4	2,2	1,8
Шығыс Қазақстан	7,0	8,2	5,5	5,9	5,8
Шымкент қаласы	0,0	0,0	0,0	0,0	0,0

### 3.40 Ақталмаған күрыштың жиналған алқабы Убранная площадь риса, необрушенного

мың гектар	тысяч гектаров				
	2017	2018	2019	2020	2021
<b>Қазақстан Республикасы</b>	104,5	101,5	102,0	102,3	99,6
Алматы	11,6	10,6	10,6	9,0	8,1
Қызылорда	90,8	87,5	87,9	89,4	84,0
Түркістан	2,1	3,4	3,5	3,9	4,6

### 3.41 Картоптың жиналған алқабы Убранный площадь картофеля

мың гектар	тысяч гектаров				
	2017	2018	2019	2020	2021
<b>Шаруашылықтардың барлық санаттары</b>					
<b>Все категории хозяйств</b>					
<b>Қазақстан Республикасы</b>	182,9	192,3	192,3	193,8	194,4
Ақмола	16,9	15,4	15,2	14,6	15,1
Ақтөбе	6,1	6,3	6,3	6,3	6,4
Алматы	39,0	39,3	39,4	40,3	40,5
Атырау	2,0	2,0	2,0	2,0	2,0
Батыс Қазақстан	3,9	4,3	4,1	4,2	3,9
Жамбыл	9,0	9,7	10,2	11,1	11,4
Қарағанды	13,4	14,5	15,5	15,8	16,3
Қостанай	8,9	9,7	9,2	9,0	8,8
Қызылорда	4,2	4,3	4,0	3,9	3,8
Павлодар	17,1	17,2	17,9	18,8	20,1
Солтүстік Қазақстан	27,5	35,2	33,7	32,7	30,7
Түркістан	13,9	13,9	14,9	15,4	15,3
Шығыс Қазақстан	20,3	19,9	19,5	19,3	19,5
Астана қаласы	0,1	0,1	0,1	0,1	0,1
Алматы қаласы	0,1	0,1	0,1	0,1	0,1
Шымкент қаласы	0,4	0,4	0,4	0,4	0,3
<b>Ауыл шаруашылығы кәсіпорындары</b>					
<b>Сельхозпредприятия</b>					
<b>Қазақстан Республикасы</b>	14,2	17,1	16,5	16,7	19,8
Ақмола	1,8	1,8	1,7	1,5	2,3
Ақтөбе	0,4	0,6	0,5	0,5	0,4
Алматы	0,6	0,6	0,6	0,6	0,4
Атырау	0,0	0,1	0,0	0,0	0,1
Батыс Қазақстан	0,4	0,5	0,5	0,6	0,5
Жамбыл	0,3	0,3	0,4	0,4	0,5
Қарағанды	3,4	4,3	5,3	5,1	6,6
Қостанай	0,7	0,8	0,8	0,6	0,6
Қызылорда	0,0	0,0	0,0	0,0	0,1
Павлодар	3,4	4,3	4,1	4,6	5,5
Солтүстік Қазақстан	1,3	2,3	1,2	1,5	1,6
Түркістан	0,6	0,5	0,7	0,7	0,8
Шығыс Қазақстан	0,9	1,0	0,7	0,5	0,3
Астана қаласы	0,0	0,0	0,0	0,0	0,0
Шымкент қаласы	0,0	0,0	0,0	0,0	0,0
<b>Дара кәсіпкерлер және шаруа немесе фермер қожалықтары</b>					
<b>Индивидуальные предприниматели и крестьянские или фермерские хозяйства</b>					
<b>Қазақстан Республикасы</b>	61,8	67,7	69,6	71,6	69,8
Ақмола	1,4	1,3	1,4	1,2	1,3
Ақтөбе	0,9	1,2	1,1	1,2	1,3
Алматы	20,9	22,0	22,1	23,3	23,7
Атырау	1,3	1,3	1,2	1,2	1,1
Батыс Қазақстан	1,0	1,2	1,2	1,2	1,0
Жамбыл	5,1	6,2	6,9	7,8	8,1
Қарағанды	5,0	5,0	5,1	5,5	4,6



Жалғасы	Продолжение				
	2017	2018	2019	2020	2021
Қостанай	2,4	3,0	2,6	2,6	2,4
Қызылорда	0,2	0,3	0,3	0,3	0,3
Павлодар	8,0	7,3	8,5	8,6	9,0
Солтүстік Қазақстан	2,4	5,9	5,6	4,6	2,8
Түркістан	8,9	9,0	9,8	10,1	9,9
Шығыс Қазақстан	4,0	3,8	3,8	4,0	4,3
Астана қаласы	-	-	0,0	0,0	0,0
Шымкент қаласы	0,1	0,1	0,1	0,1	0,1
<b>Жұртшылық шаруашылығы</b>					
<b>Хозяйства населения</b>					
<b>Қазақстан Республикасы</b>	<b>106,9</b>	<b>107,5</b>	<b>106,2</b>	<b>105,5</b>	<b>104,8</b>
Ақмола	13,7	12,3	12,1	11,9	11,5
Ақтөбе	4,8	4,5	4,6	4,6	4,7
Алматы	17,5	16,7	16,7	16,5	16,4
Атырау	0,7	0,7	0,8	0,8	0,7
Батыс Қазақстан	2,5	2,6	2,4	2,3	2,4
Жамбыл	3,5	3,2	2,9	2,9	2,9
Қарағанды	4,9	5,2	5,1	5,2	5,1
Қостанай	5,9	5,9	5,8	5,8	5,8
Қызылорда	4,0	3,9	3,6	3,6	3,5
Павлодар	5,6	5,6	5,3	5,6	5,6
Солтүстік Қазақстан	23,7	27,0	26,9	26,6	26,3
Түркістан	4,3	4,4	4,5	4,6	4,7
Шығыс Қазақстан	15,5	15,2	15,0	14,8	14,9
Астана қаласы	0,1	0,0	0,0	0,0	0,0
Алматы қаласы	0,1	0,1	0,1	0,1	0,1
Шымкент қаласы	0,3	0,3	0,3	0,3	0,3

### 3.42 Күнбағыс тұқымдарының жиналған алқабы Убранная площадь семян подсолнечника

мың гектар	тысяч гектаров				
	2017	2018	2019	2020	2021
<b>Шаруашылықтардың барлық санаттары</b>					
<b>Все категории хозяйств</b>					
<b>Қазақстан Республикасы</b>	<b>883,0</b>	<b>849,6</b>	<b>815,3</b>	<b>749,9</b>	<b>939,8</b>
Ақмола	56,1	29,1	25,6	21,3	40,9
Ақтөбе	29,8	37,6	18,0	14,1	24,0
Алматы	22,6	21,4	19,0	16,5	10,8
Батыс Қазақстан	42,8	38,4	49,8	52,8	46,2
Жамбыл	3,7	4,3	3,9	3,3	3,6
Қарағанды	3,6	1,4	0,0	0,0	0,0
Қостанай	73,2	58,8	52,6	45,7	73,9
Қызылорда	0,5	0,1	0,1	0,1	0,1
Павлодар	177,3	177,0	164,6	150,2	216,3
Солтүстік Қазақстан	70,9	67,1	33,6	22,2	62,0
Түркістан	4,7	4,3	3,3	2,8	2,2
Шығыс Қазақстан	397,0	409,6	444,3	420,7	459,5
Шымкент қаласы	0,7	0,4	0,6	0,4	0,3

Жалғасы

Продолжение

	2017	2018	2019	2020	2021
<b>Ауыл шаруашылығы кәсіпорындары</b>					
<b>Сельхозпредприятия</b>					
<b>Қазақстан Республикасы</b>	380,4	355,2	345,0	335,1	462,8
Ақмола	55,9	29,0	25,6	21,2	39,9
Ақтөбе	10,6	12,2	9,2	11,2	22,3
Алматы	3,7	2,3	1,6	1,0	0,9
Батыс Қазақстан	18,1	19,8	27,1	29,8	21,0
Жамбыл	0,0	0,0	0,0	0,0	0,1
Қарағанды	0,6	1,4	-	-	-
Қостанай	52,6	42,2	37,7	33,3	55,2
Қызылорда	-	-	-	-	0,0
Павлодар	48,4	49,1	46,4	49,8	70,2
Солтүстік Қазақстан	66,2	63,5	33,3	21,7	58,6
Түркістан	1,4	1,0	0,5	0,6	0,3
Шығыс Қазақстан	122,7	134,7	163,6	166,7	194,4
Шымкент қаласы	0,1	0,0	0,0	0,1	-
<b>Дара кәсіпкерлер және шаруа немесе фермер қожалықтары</b>					
<b>Индивидуальные предприниматели и крестьянские или фермерские хозяйства</b>					
<b>Қазақстан Республикасы</b>	502,0	493,7	469,6	414,2	476,4
Ақмола	0,2	0,1	-	0,1	1,0
Ақтөбе	19,2	25,4	8,8	2,9	1,7
Алматы	18,8	19,0	17,3	15,3	9,8
Батыс Қазақстан	24,7	18,6	22,7	23,0	25,2
Жамбыл	3,5	4,1	3,8	3,2	3,4
Қарағанды	3,0	0,0	-	0,0	-
Қостанай	20,6	16,7	14,9	12,3	18,8
Қызылорда	0,5	0,0	0,0	0,0	0,0
Павлодар	128,9	127,9	118,2	100,4	146,1
Солтүстік Қазақстан	4,7	3,6	0,3	0,5	3,4
Түркістан	3,0	2,9	2,5	2,0	1,6
Шығыс Қазақстан	274,2	274,9	280,7	254,0	265,1
Шымкент қаласы	0,7	0,4	0,5	0,4	0,3
<b>Жұртшылық шаруашылығы</b>					
<b>Хозяйства населения</b>					
<b>Қазақстан Республикасы</b>	0,5	0,7	0,6	0,6	0,5
Алматы	0,1	0,1	0,2	0,2	0,1
Жамбыл	0,1	0,2	0,1	0,0	0,1
Қарағанды	0,0	0,0	0,0	0,0	0,0
Қостанай	0,0	0,0	0,0	0,0	0,0
Қызылорда	0,0	0,1	0,1	0,1	0,1
Түркістан	0,3	0,4	0,3	0,3	0,3
Шығыс Қазақстан	-	-	-	-	-
Шымкент қаласы	0,0	0,0	0,0	-	-

### 3.43 Темекінің жиналған алқабы Убранный площадь табака

гектар	гектаров				
	2017	2018	2019	2020	2021
<b>Шаруашылықтардың барлық санаттары</b>					
<b>Все категории хозяйств</b>					
Қазақстан Республикасы	332,0	506,0	349,3	355,0	333,7
Түркістан	332,0	506,0	349,3	355,0	333,7
<b>Ауыл шаруашылығы кәсіпорындары</b>					
<b>Сельхозпредприятия</b>					
Қазақстан Республикасы	2,0	14,0	4,3	-	-
Түркістан	2,0	14,0	4,3	-	-
<b>Дара кәсіпкерлер және шаруа немесе фермер қожалықтары</b>					
<b>Индивидуальные предприниматели и крестьянские или фермерские хозяйства</b>					
Қазақстан Республикасы	295,0	457,0	310,0	320,0	304,0
Түркістан	295,0	457,0	310,0	320,0	304,0
<b>Жұртшылық шаруашылығы</b>					
<b>Хозяйства населения</b>					
Қазақстан Республикасы	35,0	35,0	35,0	35,0	29,7
Түркістан	35,0	35,0	35,0	35,0	29,7

### 3.44 Қант қызылшасының жиналған алқабы Убранный площадь свеклы сахарной

гектар	гектаров				
	2017	2018	2019	2020	2021
<b>Шаруашылықтардың барлық санаттары</b>					
<b>Все категории хозяйств</b>					
Қазақстан Республикасы	16 879,0	16 526,0	14 960,5	14 428,4	12 058,4
Алматы	7 489,8	8 934,0	9 456,4	9 734,5	6 902,3
Жамбыл	8 989,2	7 592,0	5 495,9	4 579,9	5 156,0
Павлодар	-	-	-	113,0	-
Солтүстік Қазақстан	400,0	-	8,1	-	-
Түркістан	-	-	-	1,0	-
Шығыс Қазақстан	-	-	0,1	0,0	0,1
<b>Ауыл шаруашылығы кәсіпорындары</b>					
<b>Сельхозпредприятия</b>					
Қазақстан Республикасы	3 414,5	2 380,5	2 481,8	2 452,5	1 542,4
Алматы	1 489,5	1 500,0	1 385,8	1 699,5	431,0
Жамбыл	1 525,0	880,5	1 096,0	640,0	1 111,4
Павлодар	-	-	-	113,0	-
Солтүстік Қазақстан	400,0	-	-	-	-
<b>Дара кәсіпкерлер және шаруа немесе фермер қожалықтары</b>					
<b>Индивидуальные предприниматели и крестьянские или фермерские хозяйства</b>					
Қазақстан Республикасы	13 464,5	14 145,5	12 478,6	11 975,9	10 515,9
Алматы	6 000,3	7 434,0	8 070,6	8 035,0	6 471,3
Жамбыл	7 464,2	6 711,5	4 399,9	3 939,9	4 044,6
Солтүстік Қазақстан	-	-	8,1	-	-
Түркістан	-	-	-	1,0	-

Жалғасы	Продолжение				
	2017	2018	2019	2020	2021
<b>Жұртшылық шаруашылығы</b>					
<b>Хозяйства населения</b>					
Қазақстан Республикасы	-	-	-	-	0,1
Алматы	-	-	-	-	-
Түркістан	-	-	-	-	-
Шығыс Қазақстан	-	-	0,1	0,0	0,1

### 3.45 Мақтаның жиналған алқабы Убранный площадь хлопка

мың гектар	тысяч гектаров				
	2017	2018	2019	2020	2021
<b>Шаруашылықтардың барлық санаттары</b>					
<b>Все категории хозяйств</b>					
Қазақстан Республикасы	135,5	132,6	131,2	125,9	110,0
Түркістан	135,5	132,6	131,2	125,9	110,0
<b>Ауыл шаруашылығы кәсіпорындары</b>					
<b>Сельхозпредприятия</b>					
Қазақстан Республикасы	7,5	8,3	7,9	7,6	6,0
Түркістан	7,5	8,3	7,9	7,6	6,0
<b>Дара кәсіпкерлер және шаруа немесе фермер қожалықтары</b>					
<b>Индивидуальные предприниматели и крестьянские или фермерские хозяйства</b>					
Қазақстан Республикасы	128,0	124,3	123,3	118,3	103,9
Түркістан	128,0	124,3	123,3	118,3	103,9
<b>Жұртшылық шаруашылығы</b>					
<b>Хозяйства населения</b>					
Қазақстан Республикасы	-	-	-	-	-
Түркістан	-	-	-	-	-

### 3.46 Ашық топырақта өсірілген көкөністердің жиналған алқабы Убранный площадь овощей открытого грунта

мың гектар	тысяч гектаров				
	2017	2018	2019	2020	2021
<b>Шаруашылықтардың барлық санаттары</b>					
<b>Все категории хозяйств</b>					
Қазақстан Республикасы	142,5	151,8	158,8	163,2	168,4
Ақмола	3,4	2,8	2,6	2,5	2,3
Ақтөбе	4,3	4,4	4,5	4,5	4,6
Алматы	31,5	32,2	31,8	32,6	33,3
Атырау	2,6	2,6	2,6	2,7	2,8
Батыс Қазақстан	3,5	3,6	3,7	3,4	3,5
Жамбыл	28,2	31,9	36,2	39,0	43,2
Қарағанды	2,8	2,8	2,9	2,9	3,2
Қостанай	2,4	2,5	2,4	2,3	2,3
Қызылорда	5,0	5,2	5,7	5,6	6,0
Маңғыстау	0,4	0,4	0,4	0,4	0,3
Павлодар	7,0	6,3	6,7	7,0	6,8
Солтүстік Қазақстан	5,0	6,2	6,2	6,2	5,6
Түркістан	35,2	39,3	42,3	43,1	42,9
Шығыс Қазақстан	8,5	9,1	8,3	8,7	9,1

	2017	2018	2019	2020	2021
Астана қаласы	0,0	0,0	0,0	0,0	0,0
Алматы қаласы	0,2	0,2	0,2	0,2	0,2
Шымкент қаласы	2,5	2,3	2,4	2,2	2,1
<b>Ауыл шаруашылығы кәсіпорындары</b>					
<b>Сельхозпредприятия</b>					
<b>Қазақстан Республикасы</b>	<b>7,8</b>	<b>7,9</b>	<b>6,4</b>	<b>6,7</b>	<b>7,6</b>
Ақмола	0,2	0,2	0,2	0,1	0,1
Ақтөбе	0,1	0,1	0,2	0,2	0,1
Алматы	1,7	1,8	1,0	1,2	1,1
Атырау	0,1	0,1	0,1	0,1	0,2
Батыс Қазақстан	0,1	0,0	0,1	0,1	0,1
Жамбыл	1,2	1,0	0,9	0,8	1,2
Қарағанды	0,3	0,3	0,2	0,2	0,3
Қостанай	0,1	0,1	0,1	0,1	0,1
Қызылорда	0,0	0,0	0,0	0,0	0,0
Маңғыстау	0,0	0,0	0,0	0,0	0,0
Павлодар	0,9	0,8	1,0	1,0	1,1
Солтүстік Қазақстан	0,2	0,3	0,2	0,3	0,3
Түркістан	2,6	2,1	2,2	2,2	2,5
Шығыс Қазақстан	0,2	0,9	0,2	0,4	0,5
Астана қаласы	-	-	-	-	-
Шымкент қаласы	0,1	0,1	0,1	0,1	0,0
<b>Дара кәсіпкерлер және шаруа немесе фермер қожалықтары</b>					
<b>Индивидуальные предприниматели и крестьянские или фермерские хозяйства</b>					
<b>Қазақстан Республикасы</b>	<b>73,0</b>	<b>80,4</b>	<b>88,9</b>	<b>93,0</b>	<b>96,4</b>
Ақмола	0,4	0,4	0,4	0,3	0,3
Ақтөбе	0,9	0,8	0,9	0,8	0,8
Алматы	18,1	18,3	18,7	19,1	20,1
Атырау	1,2	1,3	1,3	1,4	1,4
Батыс Қазақстан	1,1	1,1	1,2	1,1	1,1
Жамбыл	20,1	24,1	28,5	31,9	34,9
Қарағанды	1,1	1,1	1,2	1,2	1,5
Қостанай	0,6	0,7	0,6	0,6	0,6
Қызылорда	0,5	0,4	0,4	0,2	0,2
Маңғыстау	0,4	0,4	0,3	0,4	0,3
Павлодар	4,7	4,3	4,5	4,8	4,5
Солтүстік Қазақстан	0,4	0,7	0,9	0,9	0,6
Түркістан	20,8	24,4	27,4	28,0	27,4
Шығыс Қазақстан	2,1	2,0	2,0	1,9	2,2
Шымкент қаласы	0,6	0,4	0,5	0,4	0,4
<b>Жұртшылық шаруашылығы</b>					
<b>Хозяйства населения</b>					
<b>Қазақстан Республикасы</b>	<b>61,7</b>	<b>63,5</b>	<b>63,6</b>	<b>63,5</b>	<b>64,3</b>
Ақмола	2,8	2,2	2,1	2,0	1,9
Ақтөбе	3,3	3,4	3,5	3,5	3,6
Алматы	11,7	12,1	12,0	12,2	12,2
Атырау	1,3	1,2	1,2	1,2	1,2
Батыс Қазақстан	2,3	2,5	2,4	2,2	2,3
Жамбыл	6,9	6,9	6,9	6,3	7,0
Қарағанды	1,4	1,5	1,4	1,5	1,5

Жалғасы	Продолжение				
	2017	2018	2019	2020	2021
Қостанай	1,7	1,7	1,7	1,7	1,6
Қызылорда	4,5	4,7	5,3	5,4	5,8
Маңғыстау	0,0	0,0	0,0	0,0	0,0
Павлодар	1,4	1,2	1,2	1,2	1,2
Солтүстік Қазақстан	4,4	5,3	5,0	5,0	4,8
Түркістан	11,8	12,8	12,7	12,9	12,9
Шығыс Қазақстан	6,2	6,2	6,2	6,4	6,5
Астана қаласы	0,0	0,0	0,0	0,0	0,0
Алматы қаласы	0,2	0,2	0,2	0,2	0,2
Шымкент қаласы	1,8	1,8	1,8	1,7	1,7

### 3.47 Бақша дақылдарының жиналған алқабы Убранная площадь культур бахчевых

мың гектар	тысяч гектаров				
	2017	2018	2019	2020	2021
<b>Шаруашылықтардың барлық санаттары</b>					
<b>Все категории хозяйств</b>					
<b>Қазақстан Республикасы</b>	93,4	95,5	101,5	101,6	110,0
Ақмола	0,0	0,0	0,0	0,0	0,0
Ақтөбе	1,0	1,0	1,2	1,2	1,1
Алматы	4,7	4,7	4,7	4,3	4,5
Атырау	1,0	1,1	1,2	1,2	1,3
Батыс Қазақстан	1,6	1,7	1,8	1,7	1,7
Жамбыл	11,2	11,6	13,9	15,0	14,6
Қарағанды	0,0	0,0	0,0	0,0	0,0
Қостанай	0,4	0,3	0,3	0,3	0,3
Қызылорда	7,3	7,8	7,8	8,1	8,5
Маңғыстау	0,6	0,5	0,5	0,6	0,5
Павлодар	2,7	2,8	2,8	2,7	2,0
Түркістан	57,3	60,0	61,6	61,7	70,8
Шығыс Қазақстан	5,6	4,1	5,7	4,9	4,7
Шымкент қаласы	0,0	0,0	0,1	0,0	0,1
<b>Ауыл шаруашылығы кәсіпорындары</b>					
<b>Сельхозпредприятия</b>					
<b>Қазақстан Республикасы</b>	11,5	9,7	10,5	9,8	10,3
Ақтөбе	0,1	0,0	0,0	0,0	0,0
Алматы	0,7	0,7	0,5	0,5	0,5
Атырау	0,0	0,0	0,0	0,0	0,1
Батыс Қазақстан	0,0	0,0	0,0	0,0	0,0
Жамбыл	0,4	0,6	0,4	0,4	0,6
Қостанай	0,0	0,0	0,0	0,0	0,0
Қызылорда	0,2	0,1	0,0	0,0	0,1
Маңғыстау	0,0	0,0	0,0	-	-
Павлодар	0,0	0,0	0,0	-	-
Түркістан	7,5	7,2	6,8	6,8	7,4
Шығыс Қазақстан	2,5	0,9	2,5	2,0	1,6
Шымкент қаласы	0,0	0,0	0,1	0,0	0,1

	2017	2018	2019	2020	2021
<b>Дара кәсіпкерлер және шаруа немесе фермер қожалықтары</b>					
<b>Индивидуальные предприниматели и крестьянские или фермерские хозяйства</b>					
<b>Қазақстан Республикасы</b>	71,9	75,7	80,3	80,6	88,1
Ақмола	0,0	0,0	0,0	-	0,0
Ақтөбе	0,6	0,7	0,7	0,7	0,6
Алматы	3,0	3,2	3,4	3,1	3,3
Атырау	0,7	0,8	0,8	0,9	0,9
Батыс Қазақстан	0,9	0,9	0,9	0,8	0,8
Жамбыл	10,2	10,3	12,8	14,0	13,4
Қарағанды	0,0	0,0	0,0	0,0	0,0
Қостанай	0,2	0,2	0,2	0,2	0,2
Қызылорда	1,5	1,8	1,6	1,5	1,6
Маңғыстау	0,6	0,5	0,5	0,6	0,5
Павлодар	2,7	2,8	2,8	2,7	2,0
Түркістан	48,9	51,8	53,7	53,9	62,3
Шығыс Қазақстан	2,6	2,8	2,7	2,4	2,5
Шымкент қаласы	-	-	-	-	-
<b>Жұртшылық шаруашылығы</b>					
<b>Хозяйства населения</b>					
<b>Қазақстан Республикасы</b>	10,0	10,1	10,8	11,2	11,5
Ақмола	0,0	0,0	0,0	0,0	0,0
Ақтөбе	0,3	0,3	0,4	0,5	0,5
Алматы	1,0	0,7	0,7	0,7	0,7
Атырау	0,3	0,3	0,3	0,3	0,3
Батыс Қазақстан	0,7	0,8	0,9	0,9	0,9
Жамбыл	0,7	0,7	0,6	0,7	0,6
Қарағанды	0,0	0,0	0,0	0,0	0,0
Қостанай	0,1	0,1	0,1	0,1	0,0
Қызылорда	5,5	5,9	6,2	6,6	6,8
Маңғыстау	0,0	0,0	0,0	0,0	0,0
Павлодар	0,0	0,0	0,0	0,0	0,0
Түркістан	0,9	0,9	1,1	1,0	1,1
Шығыс Қазақстан	0,4	0,4	0,4	0,5	0,6
Шымкент қаласы	0,0	0,0	-	-	0,0

### 3.48 Жеке ауылшаруашылық дақылдарын жалпы жинау Валовой сбор отдельных сельскохозяйственных культур

Мың тонна

Тыс. тонн

	2017	2018	2019	2020	2021	
<b>Шаруашылықтардың барлық санаттары</b>						
<b>Все категории хозяйств</b>						
Дәнді (күрішті қосқанда) және бұршақты дақылдар	20 585,1	20 273,7	17 428,6	20 063,3	16 375,9	Зерновые (включая рис) и бобовые культуры
Дәнділер және бұршақты дақылдар (күрішті қоспағанда)	20 095,6	19 790,7	16 867,9	19 508,5	15 872,1	Зерновые (за исключением риса) и бобовые культуры
одан:						из них:
бидай	14 802,9	13 944,1	11 451,6	14 258,0	11 814,1	пшеница
жүгері (маис)	784,7	862,0	896,0	958,1	1 129,5	кукуруза (маис)
арпа	3 305,2	3 971,6	3 830,1	3 659,3	2 366,8	ячмень

Жалғасы

Продолжение

	2017	2018	2019	2020	2021	
қара бидай	38,8	22,5	23,2	29,8	39,8	рожь
сұлы	284,6	336,1	267,0	240,2	182,3	овес
қарақұмық	120,4	82,7	45,0	40,2	78,0	гречиха
тары	37,9	40,2	42,6	39,9	35,8	просо
кептірілген бұршақты						овощи бобовые
көкөністер	456,0	409,8	196,4	180,0	158,5	сушеные
Ақталмаған күріш	489,5	482,9	560,7	556,8	503,8	Рис, необрушенный
Картоп	3 551,1	3 807,0	3 912,1	4 006,8	4 031,6	Картофель
Майлы дақылдар	2 359,6	2 693,6	2 583,7	2 556,5	2 430,1	Культуры масличные
одан:						из них:
соя бұршақтар	252,3	255,4	282,2	260,6	237,8	бобы соевые
күнбағыстың тұқымдары	902,9	847,7	838,7	844,3	1 031,8	семена подсолнечника
мақсары тұқымдары	224,8	214,1	199,8	226,7	223,9	семена сафлора
рапстың тұқымдары	279,0	394,3	240,8	153,2	145,7	семена рапса
шашақты зығырдың						
тұқымдары	683,3	933,5	1 007,2	1 058,2	775,6	семена льна-кудряша
Темекі	1,1	1,6	1,2	1,2	1,1	Табак
Қант қызылшасы	463,2	504,5	485,5	466,3	332,2	Свекла сахарная
Мақта	330,5	343,6	344,4	326,6	290,4	Хлопок
Көкөністер	3 791,1	4 081,9	4 355,2	4 590,9	4 768,5	Овощи
Бақша дақылдары	2 094,0	2 142,5	2 382,1	2 425,1	2 778,6	Культуры бахчевые
Жүзім	81,2	88,5	90,4	95,1	87,0	Виноград
Шекілдеуік пен дәнекті						Плоды семечковые и
жемістер	233,4	279,2	278,7	324,9	330,8	косточковые
Өзге де жемістер және						
жидектер	20,0	21,2	22,3	22,4	22,3	Ягоды и плоды прочие
Жанғақ	1,4	3,1	3,8	2,8	3,2	Орехи
<b>Ауыл шаруашылығы кәсіпорындары</b>						
<b>Сельхозпредприятия</b>						
Дәнді (күрішті қосқанда)						Зерновые (включая рис) и
және бұршақты дақылдар	13 018,4	12 810,3	10 918,7	11 761,5	9 432,0	бобовые культуры
Дәнділер және бұршақты						Зерновые (за
дақылдар (күрішті						исключением риса) и
қоспағанда)	12 786,5	12 551,9	10 658,7	11 509,3	9 197,8	бобовые культуры
одан:						из них:
бидай	10 220,8	9 552,7	7 858,7	9 100,2	7 545,0	пшеница
жүгері (маис)	144,5	165,4	187,3	181,5	231,1	кукуруза (маис)
арпа	1 642,6	2 133,3	2 166,2	1 799,5	1 066,0	ячмень
қара бидай	14,0	8,3	9,4	13,1	24,6	рожь
сұлы	178,4	213,0	169,9	153,1	108,5	овес
қарақұмық	54,9	32,6	14,4	19,6	39,9	гречиха
тары	11,2	15,3	14,8	20,1	16,2	просо
кептірілген бұршақты						овощи бобовые
көкөністер	404,1	352,5	168,7	151,9	123,1	сушеные
Ақталмаған күріш	231,9	258,4	260,0	252,2	234,2	Рис, необрушенный
Картоп	280,5	387,4	387,5	399,5	448,8	Картофель
Майлы дақылдар	1 261,7	1 426,8	1 238,2	1 264,4	1 276,5	Культуры масличные
одан:						из них:
соя бұршақтар	42,6	33,0	53,1	34,9	27,0	бобы соевые
күнбағыстың тұқымдары	398,5	359,0	348,9	371,4	524,1	семена подсолнечника
мақсары тұқымдары	81,8	70,6	53,4	61,6	65,7	семена сафлора



	2017	2018	2019	2020	2021	
рапстың тұқымдары	241,2	343,8	203,4	130,9	129,9	семена рапса
шашақты зығырдың тұқымдары	483,6	585,1	567,7	653,4	515,6	семена льна-кудряша
Темекі	0,0	0,0	0,0	-	-	Табак
Қант қызылшасы	74,1	65,5	80,2	55,0	59,4	Свекла сахарная
Мақта	19,5	20,0	20,1	19,6	16,6	Хлопок
Көкөністер	233,7	244,8	211,8	251,9	267,8	Овощи
бақша дақылдары	187,0	185,8	213,8	216,7	221,1	Культуры бахчевые
Жүзім	10,7	12,1	11,4	10,6	6,3	Виноград
Шекілдеуік пен дәнекті жемістер	12,2	23,1	19,6	46,5	43,5	Плоды семечковые и косточковые
Өзге де жемістер және жидектер	0,1	0,1	0,8	0,1	0,1	Ягоды и плоды прочие
Жанғақ	0,0	0,0	0,0	0,0	0,0	Орехи
<b>Дара кәсіпкерлер және шаруа немесе фермер қожалықтары</b>						
<b>Индивидуальные предприниматели и крестьянские или фермерские хозяйства</b>						
Дәнді (күрішті қосқанда)						Зерновые (включая рис) и
және бұршақты дақылдар	7 535,9	7 430,8	6 480,5	8 274,6	6 914,2	бобовые культуры
Дәнділер және бұршақты дақылдар (күрішті қоспағанда)	7 278, 3	7 206,2	6 179,8	7 970,0	6 644,7	Зерновые (за исключением риса) и бобовые культуры
соның ішінде:						из них:
бидай	4 582,0	4 391,4	3 593,0	5 157,8	4 269,1	пшеница
жүгері (маис)	610,8	665,9	680,8	748,8	869,8	кукуруза (маис)
арпа	1 662,6	1 838,0	1 663,9	1 859,8	1 300,8	ячмень
қара бидай	24,8	14,2	13,8	16,7	15,2	рожь
сұлы	106,2	123,1	97,0	87,0	73,8	овес
қарақұмық	65,4	50,1	30,5	20,4	38,1	гречиха
тары	25,8	23,5	26,7	18,7	18,7	просо
кептірілген бұршақты көкөністер	51,5	57,0	27,4	27,8	35,2	овощи бобовые сушеные
Ақталмаған күріш	257,6	224,5	300,7	304,6	269,6	Рис, необрушенный
Картоп	1 257,2	1 352,5	1 443,4	1 497,5	1 510,4	Картофель
Майлы дақылдар	1 097,1	1 265,6	1 344,4	1 291,1	1 152,6	Культуры масличные
одан:						из них:
соя бұршақтар	209,7	222,4	229,0	225,8	210,8	бобы соевые
күнбағыстың тұқымдары	503,5	487,5	488,9	471,9	506,7	семена подсолнечника
мақсары тұқымдары	143,0	143,6	146,4	165,2	158,2	семена сафлора
рапстың тұқымдары	37,8	50,6	37,4	22,2	15,9	семена рапса
шашақты зығырдың тұқымдары	199,8	348,5	439,5	404,8	260,0	семена льна-кудряша
Темекі	1,0	1,5	1,0	1,0	1,0	Табак
Қант қызылшасы	389,1	439,0	405,3	411,3	272,8	Свекла сахарная
Мақта	311,0	323,6	324,3	306,9	273,8	Хлопок
Көкөністер	2 023,7	2 247,6	2 525,2	2 686,5	2 813,2	Овощи
Бақша дақылдары	1 706,4	1 752,5	1 949,6	1 981,1	2 321,5	Культуры бахчевые
Жүзім	55,5	61,0	63,8	67,3	63,6	Виноград
Шекілдеуік пен дәнекті жемістер	122,3	157,5	162,7	174,0	182,7	Плоды семечковые и косточковые
Өзге де жемістер және жидектер	0,9	1,0	1,7	1,9	2,1	Ягоды и плоды прочие
Жанғақ	0,3	1,1	1,0	0,9	0,9	Орехи

Жалғасы

Продолжение

	2017	2018	2019	2020	2021	
<b>Жұртшылық шаруашылығы</b>						
<b>Хозяйства населения</b>						
Дәнді (күрішті қосқанда) және бұршақты дақылдар	30,8	32,6	29,4	29,2	29,7	Зерновые (включая рис) и бобовые культуры
Дәнділер және бұршақты дақылдар (күрішті қоспағанда)	30,8	32,6	29,4	29,2	29,7	Зерновые (за исключением риса) и бобовые культуры
одан:						из них:
бидай	-	-	-	-	-	пшеница
жүгері (маис)	29,4	30,7	27,9	27,8	28,5	кукуруза (маис)
арпа	-	-	-	-	-	ячмень
тары	0,9	1,4	1,1	1,0	0,9	просо
кепітілген бұршақты көкөністер	0,4	0,3	0,3	0,3	0,2	овощи бобовые
Ақталмаған күріш	-	-	-	-	-	сушеные
Картоп	2 013,4	2 067,0	2 081,2	2 109,7	2 072,5	Рис, необрушенный
Майлы дақылдар	0,8	1,2	1,0	1,0	0,9	Картофель
одан:						Культуры масличные
соя бұршақтар	-	-	-	-	-	из них:
күнбағыстың тұқымдары	0,8	1,2	1,0	1,0	0,9	бобы соевые
мақсары тұқымдары	-	-	-	-	-	семена подсолнечника
Темекі	0,1	0,1	0,1	0,1	0,1	семена сафлора
Қант қызылшасы	-	-	0,0	0,0	0,0	Табак
Мақта	-	-	-	-	-	Свекла сахарная
Көкөністер	1 533,7	1 589,5	1 618,2	1 652,6	1 687,5	Хлопок
Бақша дақылдары	200,6	204,2	218,7	227,3	236,1	Овощи
Жүзім	15,0	15,4	15,2	17,1	17,1	Культуры бахчевые
Шекілдеуік пен дәнекті жемістер	98,9	98,6	96,4	104,4	104,6	Виноград
Өзге де жемістер және жидектер	19,1	20,1	20,5	20,3	20,1	Плоды семечковые и косточковые
Жанғақ	1,1	2,0	2,8	1,9	2,3	Ягоды и плоды прочие
						Орехи

### 3.49 Дәнді (күрішті қосқанда) және бұршақты дақылдарды жалпы жинау Валовой сбор зерновых (включая рис) и бобовых культур

мың тонна	тыс. тонн				
	2017	2018	2019	2020	2021
<b>Шаруашылықтардың барлық санаттары</b>					
<b>Все категории хозяйств</b>					
<b>Қазақстан Республикасы</b>	20 585,1	20 273,7	17 428,6	20 065,3	16 375,9
Ақмола	4 822,3	5 037,4	4 192,5	5 093,9	3 875,9
Ақтөбе	479,9	481,2	386,0	498,6	252,7
Алматы	1 288,3	1 328,9	1 331,6	1 327,4	1 361,7
Атырау	1,7	0,4	-	0,1	-
Батыс Қазақстан	368,6	171,4	242,2	279,3	165,6
Жамбыл	672,5	726,0	749,6	842,6	548,6
Қарағанды	755,0	956,9	775,4	973,9	858,5
Қостанай	4 857,8	4 679,2	2 872,4	4 015,8	2 841,2
Қызылорда	447,5	442,7	518,9	519,6	461,9

	2017	2018	2019	2020	2021
Павлодар	661,5	748,8	593,2	750,4	1 005,2
Солтүстік Қазақстан	5 037,6	4 322,7	4 129,1	4 229,0	3 426,6
Түркістан	5 22,2	550,2	691,4	745,2	587,6
Шығыс Қазақстан	657,1	816,8	930,3	773,9	980,7
Астана қаласы	0,2	0,2	1,3	1,2	0,7
Алматы қаласы	0,0	0,3	0,2	0,1	-
Шымкент қаласы	12,9	10,5	14,4	14,3	8,9

**Ауыл шаруашылығы кәсіпорындары****Сельхозпредприятия**

<b>Қазақстан Республикасы</b>	13 018,4	12 810,3	10 918,7	11 761,5	9 432,0
Ақмола	3 835,9	4 137,2	3 549,1	3 961,3	3 003,3
Ақтөбе	267,7	170,6	119,9	175,0	118,0
Алматы	257,5	263,1	279,8	259,2	228,9
Атырау	1,7	0,1	-	0,1	-
Батыс Қазақстан	129,7	58,5	75,2	102,3	47,4
Жамбыл	100,7	103,3	88,8	75,5	42,3
Қарағанды	351,1	504,7	378,9	512,3	444,7
Қостанай	3 247,7	3 021,3	1 695,8	2 308,9	1 628,3
Қызылорда	203,2	231,3	230,0	228,3	210,1
Павлодар	268,6	341,6	328,1	275,2	418,9
Солтүстік Қазақстан	3 847,5	3 397,7	3 416,8	3 193,1	2 577,5
Түркістан	205,8	216,8	284,1	302,8	183,7
Шығыс Қазақстан	293,3	357,3	461,4	355,3	523,0
Астана қаласы	0,2	0,2	1,3	1,2	0,7
Алматы қаласы	0,0	0,1	0,2	0,1	-
Шымкент қаласы	7,8	6,5	9,2	10,9	5,3

**Дара кәсіпкерлер және шаруа немесе фермер қожалықтары****Индивидуальные предприниматели и крестьянские или фермерские хозяйства**

<b>Қазақстан Республикасы</b>	7 535,9	7 430,8	6 480,5	8 274,6	6 914,2
Ақмола	986,4	900,2	643,5	1 132,6	872,6
Ақтөбе	212,2	310,6	266,0	323,6	134,7
Алматы	1 023,2	1 058,5	1 045,2	1 063,0	1 127,2
Батыс Қазақстан	238,8	112,9	167,0	176,9	118,2
Жамбыл	565,7	614,9	653,1	759,1	499,2
Қарағанды	403,9	452,2	396,4	461,6	413,8
Қостанай	1 610,0	1 657,8	1 176,7	1 706,9	1 212,9
Қызылорда	243,3	209,4	287,5	290,0	250,5
Павлодар	392,9	407,2	265,1	475,1	586,4
Солтүстік Қазақстан	1 190,1	925,0	712,3	1 035,9	849,2
Түркістан	300,4	318,1	393,7	427,8	388,4
Шығыс Қазақстан	363,9	459,5	468,8	418,5	457,7
Алматы қаласы	-	0,1	-	-	-
Шымкент қаласы	5,0	4,0	5,2	3,4	3,5

**Жұртшылық шаруашылығы****Хозяйства населения**

<b>Қазақстан Республикасы</b>	30,8	32,6	29,4	29,2	29,7
Ақмола	-	-	0,0	-	-
Ақтөбе	0,0	-	-	-	-
Алматы	7,6	7,3	6,5	5,2	5,7
Жамбыл	6,1	7,8	7,8	7,9	7,1
Қарағанды	0,0	0,0	0,0	0,0	0,0

Жалғасы	Продолжение				
	2017	2018	2019	2020	2021
Қостанай	0,0	0,0	0,0	0,0	0,0
Қызылорда	1,0	2,1	1,4	1,3	1,4
Түркістан	16,0	15,3	13,6	14,6	15,5
Шығыс Қазақстан	0,0	0,0	0,0	0,0	0,0
Шымкент қаласы	-	-	-	-	-

### 3.50 Бидайды жалпы жинау Валовой сбор пшеницы

мың тонна	тыс. тонн				
	2017	2018	2019	2020	2021
<b>Шаруашылықтардың барлық санаттары</b>					
<b>Все категории хозяйств</b>					
<b>Қазақстан Республикасы</b>	14 802,9	13 944,1	11 451,7	14 258,0	11 814,1
Ақмола	4 006,1	3 994,8	3 293,6	4 127,6	3 355,0
Ақтөбе	364,9	339,3	254,1	345,1	181,2
Алматы	262,2	253,8	245,4	241,2	214,2
Батыс Қазақстан	295,6	139,1	195,4	237,3	122,7
Жамбыл	243,6	267,7	275,8	317,7	190,6
Қарағанды	596,4	732,7	566,3	736,8	701,5
Қостанай	4 193,8	3 923,6	2 330,6	3 455,0	2 587,3
Қызылорда	7,8	9,6	12,8	13,1	10,4
Павлодар	452,5	511,5	521,9	564,1	752,6
Солтүстік Қазақстан	3 674,8	2 988,3	2 874,3	3 299,8	2 802,6
Түркістан	294,7	276,4	375,0	385,6	218,3
Шығыс Қазақстан	398,2	497,1	590,8	520,2	669,6
Астана қаласы	0,2	0,2	1,3	X	0,7
Алматы қаласы	0,0	0,0	-	X	-
Шымкент қаласы	12,1	10,0	13,6	13,1	7,4
<b>Ауыл шаруашылығы кәсіпорындары</b>					
<b>Сельхозпредприятия</b>					
<b>Қазақстан Республикасы</b>	10 220,8	9 552,7	7 858,7	9 100,2	7 545,0
Ақмола	3 213,2	3 289,0	2 805,6	3 211,4	2 601,5
Ақтөбе	218,5	131,0	85,9	139,5	101,6
Алматы	66,6	64,3	62,9	64,9	46,5
Батыс Қазақстан	112,5	50,8	64,2	89,8	35,0
Жамбыл	56,5	56,8	50,4	39,4	23,1
Қарағанды	295,4	414,1	299,6	427,0	394,0
Қостанай	2 810,5	2 564,6	1 369,2	1 979,8	1 472,5
Қызылорда	2,4	2,9	3,7	4,0	2,6
Павлодар	194,3	250,0	281,2	197,2	304,5
Солтүстік Қазақстан	2 907,0	2 352,8	2 383,7	2 491,7	2 099,9
Түркістан	157,8	152,2	197,4	214,7	114,3
Шығыс Қазақстан	178,5	217,8	285,2	229,5	344,6
Астана қаласы	0,2	0,2	1,3	x	0,7
Алматы қаласы	0,0	-	-	x	-
Шымкент қаласы	7,3	6,0	8,8	10,0	4,2

	2017	2018	2019	2020	2021
<b>Дара кәсіпкерлер және шаруа немесе фермер қожалықтары</b>					
<b>Индивидуальные предприниматели и крестьянские или фермерские хозяйства</b>					
<b>Қазақстан Республикасы</b>	4 582,0	4 391,4	3 593,0	5 157,8	4 269,1
Ақмола	792,8	705,8	488,0	916,2	753,5
Ақтөбе	146,4	208,3	168,3	205,6	79,6
Алматы	195,6	189,5	182,5	176,3	167,7
Батыс Қазақстан	183,1	88,3	131,2	147,5	87,7
Жамбыл	187,1	210,8	225,3	278,3	167,5
Қарағанды	301,0	318,7	266,7	309,8	307,5
Қостанай	1 383,2	1 359,0	961,4	1 475,2	1 114,9
Қызылорда	5,4	6,7	9,1	9,1	7,8
Павлодар	258,2	261,5	181,9	367,0	448,1
Солтүстік Қазақстан	767,7	635,5	490,6	808,1	702,7
Түркістан	136,8	124,2	177,5	170,9	104,0
Шығыс Қазақстан	219,7	279,2	305,7	290,7	325,0
Шымкент қаласы	4,7	3,9	4,8	3,1	3,2

### 3.51 Жүгерінің (маис) жалпы жинау Валовой сбор кукурузы (маис)

мың тонна	тыс. тонн				
	2017	2018	2019	2020	2021
<b>Қазақстан Республикасы</b>	784,7	862,0	896,0	958,1	1 129,5
Ақмола	0,6	0,9	0,5	0,7	0,1
Ақтөбе	-	2,9	3,0	3,1	3,9
Алматы	512,2	531,1	541,9	566,6	660,6
Жамбыл	95,0	111,6	109,2	112,3	116,3
Қарағанды	-	-	-	x	-
Қостанай	0,2	0,2	0,0	2,0	11,3
Қызылорда	1,8	3,2	2,1	x	2,3
Павлодар	0,6	4,1	4,5	10,4	11,3
Солтүстік Қазақстан	-	-	-	1,0	9,5
Түркістан	166,2	195,4	214,8	244,4	291,2
Шығыс Қазақстан	8,0	12,4	17,5	14,6	22,5
Шымкент қаласы	0,1	0,2	0,1	0,3	0,5

### 3.52 Арпаны жалпы жинау Валовой сбор ячменя

мың тонна	тыс. тонн				
	2017	2018	2019	2020	2021
<b>Қазақстан Республикасы</b>	3 305,2	3 971,3	3 830,1	3 659,3	2 366,8
Ақмола	658,7	868,1	787,6	855,8	452,4
Ақтөбе	100,4	124,9	115,8	138,9	58,2
Алматы	467,4	496,1	496,8	479,3	452,7
Атырау	0,0	0,1	-	x	-
Батыс Қазақстан	51,5	23,5	32,2	24,0	28,0
Жамбыл	333,0	345,5	363,9	411,8	241,0
Қарағанды	141,5	149,9	192,2	217,4	144,3
Қостанай	468,0	578,8	438,9	437,4	162,4

Жалғасы	Продолжение				
	2017	2018	2019	2020	2021
Қызылорда	0,2	0,4	0,4	0,3	0,2
Павлодар	84,7	114,6	72,4	97,8	124,3
Солтүстік Қазақстан	806,8	954,3	1 003,3	728,8	446,5
Түркістан	42,7	53,5	73,8	84,5	43,8
Шығыс Қазақстан	149,7	216,0	252,1	182,1	212,0
Астана қаласы	-	-	-	-	-
Алматы қаласы	-	0,2	0,2	x	-
Шымкент қаласы	0,7	0,4	0,6	0,9	1,0

### 3.53 Қара бидайды жалпы жинау Валовой сбор ржи

Мың тонна	Тыс. тонн				
	2017	2018	2019	2020	2021
<b>Қазақстан Республикасы</b>	38,8	22,5	23,2	29,8	39,8
Ақмола	1,0	0,0	1,2	0,4	0,8
Ақтөбе	4,3	1,2	2,7	3,4	2,2
Алматы	0,6	0,1	-	x	-
Атырау	-	-	-	-	-
Батыс Қазақстан	18,2	6,1	7,3	13,3	11,4
Қарағанды	-	-	0,0	0,0	0,6
Қостанай	0,1	-	0,0	3,9	9,1
Павлодар	4,5	5,4	1,5	1,9	2,0
Солтүстік Қазақстан	1,8	2,2	1,9	1,1	0,8
Түркістан	0,0	0,0	0,0	x	0,0
Шығыс Қазақстан	8,3	7,5	8,6	5,6	12,8
Шымкент қаласы	-	-	-	-	0,0

### 3.54 Сұлыны жалпы жинау Валовой сбор овса

Мың тонна	Тыс. тонн				
	2017	2018	2019	2020	2021
<b>Қазақстан Республикасы</b>	284,6	336,1	267,0	240,2	182,3
Ақмола	55,8	77,4	69,0	63,9	40,2
Ақтөбе	1,2	2,3	3,7	1,3	0,7
Алматы	3,0	6,6	6,5	6,2	4,7
Атырау	-	0,3	-	-	-
Батыс Қазақстан	0,4	0,2	0,4	0,7	0,4
Жамбыл	0,0	0,0	-	-	-
Қарағанды	13,4	21,4	15,3	15,9	10,9
Қостанай	85,1	83,4	49,3	53,6	29,5
Қызылорда	0,1	0,0	0,0	0,0	-
Павлодар	30,7	41,4	33,0	29,9	34,5
Солтүстік Қазақстан	69,8	70,3	59,8	46,6	41,0
Түркістан	0,1	-	-	0,0	-
Шығыс Қазақстан	24,9	32,8	29,9	21,9	20,4

### 3.55 Қарақұмықты жалпы жинау Валовой сбор гречихи

Мың тонна	Тыс. тонн				
	2017	2018	2019	2020	2021
<b>Қазақстан Республикасы</b>	120,4	82,7	45,0	40,1	78,0
Ақмола	3,4	0,2	0,1	x	2,0
Алматы	2,4	2,3	2,5	x	0,6
Батыс Қазақстан	0,0	0,0	-	-	0,0
Қарағанды	0,1	0,0	0,0	-	-
Қостанай	8,9	4,5	0,5	1,6	3,3
Павлодар	47,2	41,6	25,9	16,7	43,3
Солтүстік Қазақстан	6,8	2,4	1,6	2,3	4,8
Шығыс Қазақстан	51,6	31,6	14,5	16,8	24,1

### 3.56 Тарыны жалпы жинау Валовой сбор проса

Мың тонна	Тыс. тонн				
	2017	2018	2019	2020	2021
<b>Қазақстан Республикасы</b>	37,9	40,2	42,6	39,9	35,8
Ақмола	0,7	1,0	0,8	x	0,1
Ақтөбе	7,1	8,1	3,5	3,5	2,6
Алматы	0,9	1,0	1,0	1,3	0,7
Атырау	-	-	-	-	-
Батыс Қазақстан	1,6	0,6	1,9	1,8	0,6
Жамбыл	0,6	0,7	0,3	0,6	0,6
Қарағанды	-	-	-	0,2	0,2
Қостанай	5,3	5,2	6,0	7,0	2,0
Қызылорда	0,8	1,5	1,2	1,2	1,0
Павлодар	15,9	17,4	22,1	19,0	22,6
Солтүстік Қазақстан	0,0	0,1	0,6	x	0,1
Түркістан	1,9	1,5	1,6	1,5	1,4
Шығыс Қазақстан	3,1	3,3	3,6	3,6	4,0

### 3.57 Кептірілген бұршақты көкөністерді жалпы жинау Валовой сбор овощей бобовых сушеных

Мың тонна	Тыс. тонн				
	2017	2018	2019	2020	2021
<b>Қазақстан Республикасы</b>	456,0	409,8	196,4	180,0	158,5
Ақмола	93,0	80,4	28,3	32,1	18,3
Ақтөбе	0,3	2,0	0,8	1,0	2,3
Алматы	0,3	0,9	0,5	x	0,2
Батыс Қазақстан	0,5	1,1	1,5	x	0,1
Жамбыл	0,3	0,6	0,4	0,1	0,1
Қарағанды	3,2	7,3	1,0	0,5	0,3
Қостанай	68,5	69,3	35,0	35,8	30,3
Павлодар	4,8	5,4	3,3	3,8	7,1
Солтүстік Қазақстан	272,5	226,7	111,8	94,9	83,0
Түркістан	2,5	3,1	4,2	4,0	3,3
Шығыс Қазақстан	10,2	13,0	9,5	7,2	13,4
Шымкент қаласы	0,0	0,0	0,0	0,0	0,0

### 3.58 Ақталмаған күрішті жалпы жинау Валовой сбор риса, необрушенного

Мың тонна	Тыс. тонн				
	2017	2018	2019	2020	2021
<b>Қазақстан Республикасы</b>	489,5	482,9	560,7	556,8	503,8
Алматы	38,8	35,2	36,4	29,0	26,5
Қызылорда	436,8	427,7	502,3	502,6	448,0
Түркістан	13,9	20,0	21,9	25,1	29,4

### 3.59 Картопты жалпы жинау Валовой сбор картофеля

Мың тонна	Тыс. тонн				
	2017	2018	2019	2020	2021
<b>Шаруашылықтардың барлық санаттары</b>					
<b>Все категории хозяйств</b>					
<b>Қазақстан Республикасы</b>	3 551,1	3 807,0	3 912,1	4 006,8	4 031,6
Ақмола	281,1	284,8	282,7	282,1	268,0
Ақтөбе	95,0	103,4	102,6	106,3	105,7
Алматы	722,0	732,9	757,8	785,8	789,8
Атырау	25,8	26,1	27,7	28,6	29,5
Батыс Қазақстан	58,6	64,3	64,5	64,3	58,1
Жамбыл	204,6	221,7	234,7	257,6	267,8
Қарағанды	322,5	357,9	381,7	392,6	392,6
Қостанай	174,8	188,6	175,8	168,1	166,3
Қызылорда	60,1	61,2	56,2	55,1	55,0
Павлодар	432,5	478,9	513,1	545,6	581,7
Солтүстік Қазақстан	502,6	590,0	605,5	592,3	551,4
Түркістан	246,7	263,0	278,2	285,8	313,2
Шығыс Қазақстан	417,1	427,7	425,3	435,8	445,6
Астана қаласы	1,8	0,7	0,7	x	0,6
Алматы қаласы	1,4	1,4	1,7	x	1,5
Шымкент қаласы	4,4	4,3	4,0	4,9	4,8
<b>Ауыл шаруашылығы кәсіпорындары</b>					
<b>Сельхозпредприятия</b>					
<b>Қазақстан Республикасы</b>	280,5	388,4	387,5	399,5	448,8
Ақмола	34,5	39,6	32,9	32,2	39,7
Ақтөбе	5,9	11,1	7,9	10,4	7,6
Алматы	9,3	8,8	8,2	8,5	3,8
Атырау	0,2	0,4	0,0	0,2	1,6
Батыс Қазақстан	7,3	9,3	9,7	11,0	10,4
Жамбыл	2,3	2,4	3,6	3,5	5,2
Қарағанды	75,9	113,7	132,2	129,5	151,2
Қостанай	15,0	14,3	12,6	8,2	5,1
Қызылорда	0,7	0,6	0,2	0,2	0,5
Павлодар	86,6	126,7	131,9	150,6	169,3
Солтүстік Қазақстан	20,2	33,9	25,9	24,0	31,8
Түркістан	7,8	6,6	11,7	11,7	15,3
Шығыс Қазақстан	14,3	19,7	10,2	9,0	7,0
Астана қаласы	0,2	0,3	0,2	x	0,2
Алматы қаласы	-	-	0,3	x	0,0
Шымкент қаласы	0,1	0,1	0,1	0,3	0,1



	2017	2018	2019	2020	2021
<b>Дара кәсіпкерлер және шаруа немесе фермер қожалықтары</b>					
<b>Индивидуальные предприниматели и крестьянские или фермерские хозяйства</b>					
<b>Қазақстан Республикасы</b>	1 257,2	1 352,5	1 443,4	1 497,5	1 510,4
Ақмола	16,2	24,1	18,3	16,6	12,1
Ақтөбе	12,6	17,6	17,1	18,0	19,2
Алматы	389,2	399,4	421,4	445,2	453,4
Атырау	18,4	18,5	17,7	18,4	17,8
Батыс Қазақстан	18,6	19,9	21,9	18,7	16,1
Жамбыл	121,5	146,5	162,9	185,8	194,3
Қарағанды	136,7	128,1	131,5	142,7	121,4
Қостанай	39,6	52,9	42,6	39,0	42,8
Қызылорда	2,6	3,5	3,4	2,8	3,3
Павлодар	218,1	220,3	255,4	258,8	276,9
Солтүстік Қазақстан	33,7	57,3	79,6	72,8	44,2
Түркістан	165,1	177,7	185,2	184,9	208,0
Шығыс Қазақстан	83,9	86,1	85,7	93,0	99,7
Астана қаласы	-	-	0,0	0,0	0,0
Шымкент қаласы	1,0	0,7	0,7	0,9	1,1
<b>Жұртшылық шаруашылығы</b>					
<b>Хозяйства населения</b>					
<b>Қазақстан Республикасы</b>	2 013,4	2 067,0	2 081,2	2 109,7	2 072,5
Ақмола	230,3	221,2	231,5	233,3	216,2
Ақтөбе	76,5	74,8	77,6	77,9	78,9
Алматы	323,5	324,6	328,1	332,0	332,6
Атырау	7,2	7,1	10,0	10,1	10,1
Батыс Қазақстан	32,7	35,1	32,9	34,6	31,6
Жамбыл	80,7	72,9	68,2	68,3	68,3
Қарағанды	109,9	116,2	118,0	120,3	120,0
Қостанай	120,2	121,4	120,7	120,9	118,4
Қызылорда	56,8	57,1	52,6	52,1	51,3
Павлодар	127,8	131,9	125,8	136,2	135,5
Солтүстік Қазақстан	448,7	498,8	499,9	495,5	475,4
Түркістан	73,8	78,8	81,2	89,1	89,9
Шығыс Қазақстан	318,9	321,9	329,4	333,9	338,9
Астана қаласы	1,6	0,4	0,4	0,3	0,4
Алматы қаласы	1,4	1,4	1,4	1,4	1,4
Шымкент қаласы	3,3	3,4	3,3	3,7	3,6

### 3.60 Күнбағыс тұқымдарының жалпы жинау Валовой сбор семян подсолнечника

Мың тонна

тыс. тонн

	2017	2018	2019	2020	2021
<b>Шаруашылықтардың барлық санаттары</b>					
<b>Все категории хозяйств</b>					
<b>Қазақстан Республикасы</b>	902,9	847,7	838,7	844,3	1 031,8
Ақмола	53,7	19,8	18,5	18,9	25,6
Ақтөбе	11,6	11,4	11,1	16,0	17,2
Алматы	22,9	22,9	19,9	17,3	11,5
Батыс Қазақстан	34,8	36,0	58,5	27,6	27,5
Жамбыл	5,5	6,6	6,9	6,0	6,6

Жалғасы	Продолжение				
	2017	2018	2019	2020	2021
Қарағанды	4,6	1,0	0,0	0,0	0,0
Қостанай	57,9	54,9	30,9	43,8	57,4
Қызылорда	0,3	0,2	0,1	0,1	0,1
Павлодар	110,3	111,2	98,0	100,3	178,4
Солтүстік Қазақстан	98,6	74,0	32,7	26,0	69,7
Түркістан	7,3	6,7	5,2	5,0	4,3
Шығыс Қазақстан	494,8	502,7	556,6	583,1	633,2
Шымкент қаласы	0,5	0,3	0,3	x	0,2
<b>Ауыл шаруашылығы кәсіпорындары</b>					
<b>Сельхозпредприятия</b>					
<b>Қазақстан Республикасы</b>	<b>398,5</b>	<b>359,0</b>	<b>348,9</b>	<b>371,4</b>	<b>524,1</b>
Ақмола	53,6	19,8	18,5	18,8	25,0
Ақтөбе	4,5	5,4	6,2	13,9	16,2
Алматы	2,3	1,5	1,1	0,8	0,4
Батыс Қазақстан	16,0	16,3	30,5	11,6	11,8
Жамбыл	0,0	0,0	0,0	0,0	0,1
Қарағанды	1,0	1,0	-	-	-
Қостанай	39,9	38,3	21,8	31,4	42,2
Қызылорда	-	-	-	-	0,0
Павлодар	19,5	29,0	21,9	24,9	53,9
Солтүстік Қазақстан	92,7	68,3	32,4	25,4	66,5
Түркістан	2,1	1,3	0,7	0,8	0,6
Шығыс Қазақстан	166,9	178,0	215,7	243,7	307,5
Шымкент қаласы	0,0	0,0	0,0	x	-
<b>Дара кәсіпкерлер және шаруа немесе фермер қожалықтары</b>					
<b>Индивидуальные предприниматели и крестьянские или фермерские хозяйства</b>					
<b>Қазақстан Республикасы</b>	<b>503,5</b>	<b>487,5</b>	<b>488,9</b>	<b>471,9</b>	<b>506,7</b>
Ақмола	0,1	0,0	-	0,1	0,5
Ақтөбе	7,1	6,0	4,9	2,0	1,0
Алматы	20,5	21,3	18,5	16,2	11,0
Батыс Қазақстан	18,8	19,7	28,0	16,0	15,7
Жамбыл	5,4	6,4	6,7	5,9	6,4
Қарағанды	3,6	0,0	-	0,0	-
Қостанай	18,0	16,6	9,1	12,4	15,3
Қызылорда	0,3	0,0	0,0	0,0	0,0
Павлодар	90,8	82,2	76,1	75,4	124,5
Солтүстік Қазақстан	5,9	5,6	0,3	0,6	3,3
Түркістан	4,6	4,7	4,1	3,6	3,2
Шығыс Қазақстан	327,9	324,7	340,9	339,4	325,8
Шымкент қаласы	0,5	0,2	0,3	0,3	0,2
<b>Жұртшылық шаруашылығы</b>					
<b>Хозяйства населения</b>					
<b>Қазақстан Республикасы</b>	<b>0,8</b>	<b>1,2</b>	<b>1,0</b>	<b>1,0</b>	<b>0,9</b>
Алматы	0,1	0,1	0,2	0,2	0,2
Жамбыл	0,1	0,2	0,2	0,1	0,1
Қарағанды	0,0	0,0	0,0	0,0	0,0
Қостанай	0,0	0,0	0,0	0,0	0,0
Қызылорда	0,0	0,2	0,1	0,1	0,1
Түркістан	0,6	0,7	0,5	0,6	0,5
Шығыс Қазақстан	-	-	-	-	-
Шымкент қаласы	0,0	0,0	0,0	-	-

### 3.61 Темекіні жалпы жинау Валовой сбор табака

тонна	тонн				
	2017	2018	2019	2020	2021
<b>Барлық шаруашылық санаттары</b>					
<b>Все категории хозяйств</b>					
Қазақстан Республикасы	1 142,5	1 604,4	1 178,6	1 168,3	1 137,6
Түркістан	1 142,5	1 604,4	1 178,6	1 168,3	1 137,6
<b>Ауыл шаруашылығы кәсіпорындары</b>					
<b>Сельхозпредприятия</b>					
Қазақстан Республикасы	4,0	42,0	13,5	-	-
Түркістан	4,0	42,0	13,5	-	-
<b>Дара кәсіпкерлер және шаруа немесе фермер қожалықтары</b>					
<b>Индивидуальные предприниматели и крестьянские или фермерские хозяйства</b>					
Қазақстан Республикасы	1 017,7	1 453,2	1 047,8	1 049,6	1 036,6
Түркістан	1 017,7	1 453,2	1 047,8	1 049,6	1 036,6
<b>Жұртшылық шаруашылығы</b>					
<b>Хозяйства населения</b>					
Қазақстан Республикасы	120,7	109,2	117,3	118,7	101,0
Түркістан	120,7	109,2	117,3	118,7	101,0

### 3.62 Қант қызылшасын жалпы жинау Валоой сбор свеклы сахарной

мың тонна	тыс. тонн				
	2017	2018	2019	2020	2021
<b>Шаруашылықтардың барлық санаттары</b>					
<b>Все категории хозяйств</b>					
Қазақстан Республикасы	463,2	504,5	485,5	466,3	332,2
Алматы	246,0	311,6	323,1	331,1	171,9
Жамбыл	206,1	192,9	162,2	133,5	160,3
Павлодар	-	-	0,2	1,6	-
Солтүстік Қазақстан	11,1	-	-	-	-
Түркістан	-	-	-	0,0	-
Шығыс Қазақстан	-	-	0,0	0,0	0,0
<b>Ауыл шаруашылығы кәсіпорындары</b>					
<b>Сельхозпредприятия</b>					
Қазақстан Республикасы	74,1	65,5	80,2	55,0	59,4
Алматы	34,6	38,4	35,4	28,9	10,2
Жамбыл	28,4	27,1	44,8	24,5	49,2
Павлодар	-	-	-	1,6	-
Солтүстік Қазақстан	11,1	-	-	-	-
<b>Дара кәсіпкерлер және шаруа немесе фермер қожалықтары</b>					
<b>Индивидуальные предприниматели и крестьянские или фермерские хозяйства</b>					
Қазақстан Республикасы	389,1	439,0	405,3	411,3	272,8
Алматы	211,3	273,3	287,7	302,2	161,7
Жамбыл	177,8	165,7	117,4	109,1	111,1
Павлодар	-	-	0,2	-	-
Солтүстік Қазақстан	-	-	-	-	-
Түркістан	-	-	-	0,0	-

Жалғасы	Продолжение				
	2017	2018	2019	2020	2021
<b>Жұртшылық шаруашылығы</b>					
<b>Хозяйства населения</b>					
Қазақстан Республикасы	-	-	0,0	0,0	0,0
Алматы	-	-	-	-	-
Түркістан	-	-	-	-	-
Шығыс Қазақстан	-	-	0,0	0,0	0,0

### 3.63 Мақтаны жалпы жинау Валовой сбор хлопка

Мың тонна	тыс. тонн				
	2017	2018	2019	2020	2021
<b>Шаруашылықтардың барлық санаттары</b>					
<b>Все категории хозяйств</b>					
Қазақстан Республикасы	330,5	343,6	344,4	326,6	290,4
Түркістан	330,5	343,6	344,4	326,6	290,4
<b>Ауыл шаруашылығы кәсіпорындары</b>					
<b>Сельхозпредприятия</b>					
Қазақстан Республикасы	19,5	20,0	20,1	19,6	16,6
Түркістан	19,5	20,0	20,1	19,6	16,6
<b>Дара кәсіпкерлер және шаруа немесе фермер қожалықтары</b>					
<b>Индивидуальные предприниматели и крестьянские или фермерские хозяйства</b>					
Қазақстан Республикасы	311,0	323,6	324,3	306,9	273,8
Түркістан	311,0	323,6	324,3	306,9	273,8
<b>Жұртшылық шаруашылығы</b>					
<b>Хозяйства населения</b>					
Қазақстан Республикасы	-	-	-	-	-
Түркістан	-	-	-	-	-

### 3.64 Көкөністердің жалпы жинау Валовой сбор овощей

Мың тонна	тыс. тонн				
	2017	2018	2019	2020	2021
<b>Шаруашылықтардың барлық санаттары</b>					
<b>Все категории хозяйств</b>					
Қазақстан Республикасы	3 791,1	4 081,9	4 355,2	4 590,9	4 768,5
Ақмола	60,4	54,6	54,0	51,6	47,9
Ақтөбе	76,6	79,6	86,9	86,7	88,9
Алматы	951,3	993,1	995,4	1 032,6	1 066,5
Атырау	73,1	78,2	81,9	90,2	99,5
Батыс Қазақстан	52,5	57,9	58,5	52,6	58,5
Жамбыл	748,9	847,3	976,9	1 067,8	1 172,5
Қарағанды	101,9	102,2	105,9	107,8	118,9
Қостанай	76,1	75,5	71,2	71,9	66,7
Қызылорда	82,7	88,0	97,3	97,1	105,1
Маңғыстау	7,7	7,7	8,7	6,7	7,0
Павлодар	216,0	200,2	226,3	256,7	231,7
Солтүстік Қазақстан	179,1	207,8	203,7	204,3	186,5
Түркістан	875,5	981,1	1 095,6	1 144,4	1 185,7
Шығыс Қазақстан	236,4	259,1	241,5	269,9	285,0

	2017	2018	2019	2020	2021
Астана қаласы	1,0	0,9	0,4	0,4	0,3
Алматы қаласы	11,5	12,3	12,5	10,2	8,9
Шымкент қаласы	40,3	36,4	38,6	40,2	38,9

**Ауыл шаруашылығы кәсіпорындары****Сельхозпредприятия**

<b>Қазақстан Республикасы</b>	233,7	244,8	211,8	251,9	267,8
Ақмола	6,7	5,6	6,6	5,0	5,6
Ақтөбе	8,3	10,2	14,5	13,5	14,1
Алматы	73,8	83,7	55,5	63,6	55,9
Атырау	1,5	2,0	3,4	1,8	7,9
Батыс Қазақстан	0,7	0,4	1,9	1,2	9,7
Жамбыл	14,3	11,4	9,5	13,3	19,8
Қарағанды	9,4	10,6	11,7	11,6	10,3
Қостанай	5,3	2,9	2,3	2,2	0,3
Қызылорда	0,6	0,7	0,1	0,4	0,5
Маңғыстау	1,0	0,8	0,7	0,7	0,5
Павлодар	17,6	23,3	27,9	37,8	35,4
Солтүстік Қазақстан	4,5	7,0	7,8	8,5	7,6
Түркістан	64,3	42,1	48,4	55,2	63,3
Шығыс Қазақстан	9,3	31,7	10,4	28,3	29,7
Астана қаласы	0,6	0,5	0,1	0,1	0,0
Алматы қаласы	6,7	7,6	7,7	5,4	4,1
Шымкент қаласы	8,9	4,3	3,3	3,4	3,0

**Дара кәсіпкерлер және шаруа немесе фермер қожалықтары****Индивидуальные предприниматели и крестьянские или фермерские хозяйства**

<b>Қазақстан Республикасы</b>	2 023,7	2 247,6	2 525,2	2 686,5	2 813,2
Ақмола	4,5	7,7	6,6	6,4	4,3
Ақтөбе	15,4	14,6	15,0	14,4	15,0
Алматы	555,7	575,3	589,9	607,8	643,0
Атырау	38,4	44,8	46,0	53,7	52,4
Батыс Қазақстан	19,9	21,4	23,2	21,4	19,1
Жамбыл	573,7	675,2	804,4	902,0	980,7
Қарағанды	48,0	45,6	48,2	49,5	61,9
Қостанай	16,1	19,1	16,0	17,0	15,5
Қызылорда	7,9	6,9	7,2	4,0	4,6
Маңғыстау	6,7	6,9	7,9	5,9	6,5
Павлодар	155,4	141,9	163,2	183,3	159,7
Солтүстік Қазақстан	9,3	15,0	16,8	17,4	10,9
Түркістан	505,7	611,4	717,7	739,1	765,5
Шығыс Қазақстан	58,0	54,9	54,4	55,4	65,6
Шымкент қаласы	9,0	6,9	8,5	9,3	8,5

**Жұртшылық шаруашылығы****Хозяйства населения**

<b>Қазақстан Республикасы</b>	1 533,7	1 589,5	1 618,2	1 652,6	1 687,5
Ақмола	49,2	41,3	40,8	40,2	38,0
Ақтөбе	52,8	54,8	57,4	58,8	59,7
Алматы	321,8	334,0	350,0	361,2	367,5
Атырау	33,2	31,5	32,5	34,8	39,3
Батыс Қазақстан	31,9	36,1	33,4	30,0	29,7
Жамбыл	160,9	160,7	162,9	152,5	172,0
Қарағанды	44,5	45,9	46,0	46,7	46,7

Жалғасы	Продолжение				
	2017	2018	2019	2020	2021
Қостанай	54,6	53,5	52,9	52,6	50,9
Қызылорда	74,1	80,5	90,0	92,8	100,0
Маңғыстау	0,0	0,0	0,0	0,0	0,0
Павлодар	42,9	35,0	35,3	35,6	36,6
Солтүстік Қазақстан	165,3	185,8	179,1	178,4	167,9
Түркістан	305,4	327,6	329,5	350,1	357,0
Шығыс Қазақстан	169,2	172,5	176,7	186,2	189,7
Астана қаласы	0,5	0,4	0,4	0,3	0,3
Алматы қаласы	4,7	4,8	4,8	4,8	4,8
Шымкент қаласы	22,4	25,2	26,8	27,5	27,5

### 3.65 Бақша дақылдарын жалпы жинау Валовой сбор культур бахчевых

МЫҢ ТОННА	ТЫС. ТОНН				
	2017	2018	2019	2020	2021
<b>Шаруашылықтардың барлық санаттары</b>					
<b>Все категории хозяйств</b>					
<b>Қазақстан Республикасы</b>	2 094,0	2 142,5	2 382,1	2 425,1	2 778,6
Ақмола	0,1	0,1	0,0	0,0	0,0
Ақтөбе	15,1	17,8	20,5	20,5	18,9
Алматы	114,2	118,1	120,6	112,2	114,7
Атырау	29,5	30,3	33,8	36,8	41,8
Батыс Қазақстан	23,3	24,7	26,5	24,4	30,8
Жамбыл	298,5	302,2	374,6	409,3	405,3
Қарағанды	0,3	0,2	0,2	0,2	0,4
Қостанай	3,2	2,4	2,4	1,9	1,5
Қызылорда	136,6	144,7	148,8	155,2	164,5
Маңғыстау	8,1	9,2	12,9	14,2	14,3
Павлодар	78,8	82,7	84,1	80,4	61,2
Түркістан	1 249,5	1 290,8	1 375,5	1 420,0	1 780,6
Шығыс Қазақстан	136,7	119,2	181,0	149,9	142,6
Шымкент қаласы	0,1	0,1	1,1	0,0	1,9
<b>Ауыл шаруашылығы кәсіпорындары</b>					
<b>Сельхозпредприятия</b>					
<b>Қазақстан Республикасы</b>	187,0	185,8	213,8	216,7	221,1
Ақмола	-	-	-	-	-
Ақтөбе	0,9	0,4	0,6	0,3	0,5
Алматы	12,9	16,5	11,3	11,4	8,5
Атырау	0,2	0,4	0,2	0,6	3,5
Батыс Қазақстан	0,1	0,0	0,2	0,3	0,3
Жамбыл	4,4	4,9	6,5	7,2	10,9
Қостанай	0,2	0,0	0,1	0,1	0,0
Қызылорда	3,5	2,3	0,5	0,3	1,4
Маңғыстау	0,1	0,1	0,1	-	-
Павлодар	0,1	0,1	0,1	-	-
Түркістан	112,9	133,8	118,0	130,0	140,6
Шығыс Қазақстан	51,6	27,2	75,2	66,5	53,9
Шымкент қаласы	0,1	0,1	1,1	0,0	1,6

	2017	2018	2019	2020	2021
<b>Дара кәсіпкерлер және шаруа немесе фермер қожалықтары</b>					
<b>Индивидуальные предприниматели и крестьянские или фермерские хозяйства</b>					
<b>Қазақстан Республикасы</b>	1 706,4	1 752,5	1 949,6	1 981,1	2 321,5
Ақмола	0,1	0,1	0,0	-	0,0
Ақтөбе	10,1	12,3	13,6	13,1	11,1
Алматы	79,1	84,0	90,6	82,4	88,3
Атырау	22,8	23,0	27,1	27,2	29,6
Батыс Қазақстан	13,1	13,2	13,8	12,0	18,2
Жамбыл	276,7	279,1	351,1	384,7	377,1
Қарағанды	0,2	0,1	0,1	0,1	0,3
Қостанай	1,4	1,4	1,4	1,2	1,1
Қызылорда	26,1	26,5	26,3	24,6	28,8
Маңғыстау	8,0	9,2	12,8	14,2	14,2
Павлодар	78,2	82,3	83,7	80,0	61,0
Түркістан	1 120,4	1 139,7	1 237,2	1 271,0	1 619,6
Шығыс Қазақстан	70,3	81,6	91,9	70,7	72,0
Шымкент қаласы	-	-	-	-	-
<b>Жұртшылық шаруашылығы</b>					
<b>Хозяйства населения</b>					
<b>Қазақстан Республикасы</b>	200,6	204,2	218,7	227,3	236,1
Ақмола	0,0	0,0	0,0	0,0	0,0
Ақтөбе	4,1	5,0	6,4	7,1	7,4
Алматы	22,2	17,6	18,6	18,4	18,0
Атырау	6,5	6,9	6,5	8,9	8,7
Батыс Қазақстан	10,1	11,5	12,6	12,1	12,3
Жамбыл	17,4	18,1	16,9	17,4	17,3
Қарағанды	0,1	0,1	0,1	0,1	0,1
Қостанай	1,5	1,0	0,9	0,6	0,4
Қызылорда	1 07,1	115,8	122,1	130,3	134,3
Маңғыстау	0,0	0,0	0,0	0,0	0,0
Павлодар	0,5	0,4	0,3	0,5	0,2
Түркістан	16,2	17,3	20,3	19,1	20,4
Шығыс Қазақстан	14,8	10,5	14,0	12,8	16,7
Шымкент қаласы	0,0	0,0	-	-	0,3

### 3.66 Жүзімді жалпы жинау Валовой сбор винограда

тонна

тонн

	2017	2018	2019	2020	2021
<b>Шаруашылықтардың барлық санаттары</b>					
<b>Все категории хозяйств</b>					
<b>Қазақстан Республикасы</b>	81 223,1	88 546,5	90 404,6	95 061,0	87 035,2
Ақмола	0,3	0,1	0,5	0,5	0,6
Ақтөбе	81,3	88,6	75,3	67,9	67,9
Алматы	19 653,6	16 885,1	17 834,3	17 885,0	16 230,5
Атырау	1,0	1,2	1,3	1,7	2,0
Батыс Қазақстан	72,1	120,6	139,9	139,6	145,3
Жамбыл	1 011,6	1 137,5	1 161,5	1 201,0	1 244,5
Қарағанды	199,4	203,3	202,1	191,8	182,8

Жалғасы	Продолжение				
	2017	2018	2019	2020	2021
Қостанай	68,2	64,3	61,8	62,9	61,8
Қызылорда	302,0	263,9	275,4	281,7	291,5
Маңғыстау	6,5	13,9	24,9	25,5	45,4
Павлодар	28,5	30,1	9,4	4,7	4,7
Түркістан	56 795,6	66 215,5	67 777,0	72 467,0	66 053,6
Шығыс Қазақстан	572,5	690,4	523,7	531,1	534,7
Астана қаласы	-	-	-	-	0,0
Алматы қаласы	274,9	273,3	273,4	266,2	261,8
Шымкент қаласы	2 155,5	2 558,7	2 044,2	1 934,5	1 908,2
<b>Ауыл шаруашылығы кәсіпорындары</b>					
<b>Сельхозпредприятия</b>					
<b>Қазақстан Республикасы</b>	<b>10 715,9</b>	<b>12 106,2</b>	<b>11 394,9</b>	<b>10 600,1</b>	<b>6 345,4</b>
Алматы	4 011,5	1 441,8	2 659,4	2 682,2	855,2
Түркістан	6 704,4	10 658,1	8 735,5	7 917,3	5 490,1
Шымкент қаласы	-	0,0	-	0,6	-
<b>Дара кәсіпкерлер және шаруа немесе фермер қожалықтары</b>					
<b>Индивидуальные предприниматели и крестьянские или фермерские хозяйства</b>					
<b>Қазақстан Республикасы</b>	<b>55 524,5</b>	<b>60 991,9</b>	<b>63 783,2</b>	<b>67 348,9</b>	<b>63 608,0</b>
Алматы	13 362,7	13 704,0	13 231,7	13 327,2	13 493,0
Атырау	0,0	0,4	0,4	0,4	0,6
Жамбыл	161,0	164,2	164,7	139,8	149,0
Қызылорда	16,6	17,7	29,5	35,4	45,4
Маңғыстау	0,0	13,6	24,2	24,6	44,3
Түркістан	40 934,1	45 854,7	49 770,8	53 422,7	49 485,3
Шығыс Қазақстан	14,6	180,0	1,5	1,5	0,8
Шымкент қаласы	1 029,0	1 057,3	560,4	397,3	389,6
<b>Жұртшылық шаруашылығы</b>					
<b>Хозяйства населения</b>					
<b>Қазақстан Республикасы</b>	<b>14 982,7</b>	<b>15 448,4</b>	<b>15 226,5</b>	<b>17 111,9</b>	<b>17 081,8</b>
Ақмола	0,3	0,1	0,5	0,5	0,6
Ақтөбе	81,3	88,6	75,3	67,9	67,9
Алматы	2 279,4	1 739,3	1 943,3	1 875,5	1 882,2
Атырау	0,7	0,9	0,9	1,3	1,4
Батыс Қазақстан	72,1	120,6	139,9	139,6	145,3
Жамбыл	850,6	973,3	996,8	1 061,2	1 095,5
Қарағанды	199,4	203,3	202,1	191,8	182,8
Қостанай	68,2	64,3	61,8	62,9	61,8
Қызылорда	285,4	246,2	245,9	246,2	246,1
Маңғыстау	0,3	0,3	0,7	0,9	1,1
Павлодар	28,5	30,1	9,4	4,7	4,7
Түркістан	9 157,1	9 702,6	9 270,6	11 127,0	11 078,2
Шығыс Қазақстан	557,9	510,4	522,2	529,6	534,0
Астана қаласы	-	-	-	-	-
Алматы қаласы	274,9	273,3	273,4	266,2	261,8
Шымкент қаласы	1 126,5	1 495,2	1 483,8	1 536,7	1 518,6



### 3.67 Шекілдеуік пен дәнекті жемістерді жалпы жинау Валовой сбор семечковых и косточковых культур

тонна	тонн				
	2017	2018	2019	2020	2021
<b>Шаруашылықтардың барлық санаттары</b>					
<b>Все категории хозяйств</b>					
<b>Қазақстан Республикасы</b>	233 430,4	279 229,2	278 655,5	324 873,8	330 815,4
Ақмола	1 755,8	1 677,3	1 661,1	1 596,7	1 351,3
Ақтөбе	1 706,7	1 781,9	1 764,5	1 665,2	1 713,7
Алматы	94 588,6	105 673,4	108 830,1	130 297,8	132 309,4
Атырау	226,6	297,1	242,7	735,0	714,7
Батыс Қазақстан	1 985,4	1 769,1	1 539,2	1 594,8	1 582,0
Жамбыл	25 356,2	26 424,9	26 757,2	26 893,1	29 531,3
Қарағанды	1 676,1	1 695,6	1 694,8	1 628,4	1 625,4
Қостанай	1 979,1	1 956,5	1 915,4	1 926,7	1 920,6
Қызылорда	1 467,7	1 350,1	1 405,2	1 470,8	1 540,3
Маңғыстау	48,8	59,9	111,6	117,6	126,8
Павлодар	1 154,3	957,7	907,8	1 247,4	1 239,2
Солтүстік Қазақстан	7 308,3	7 506,2	7 491,5	7 559,9	6 931,5
Түркістан	80 323,8	110 346,1	108 472,5	131 301,8	133 676,2
Шығыс Қазақстан	8 420,1	10 174,1	10 117,4	10 011,7	9 674,5
Астана қаласы	125,6	96,4	89,6	32,8	51,7
Алматы қаласы	1 684,4	1 657,4	1 665,4	1 669,5	1 656,7
Шымкент қаласы	3 623,1	5 805,7	3 989,6	5 124,4	5 170,3
<b>Ауыл шаруашылығы кәсіпорындары</b>					
<b>Сельхозпредприятия</b>					
<b>Қазақстан Республикасы</b>	12 212,7	23 147,4	19 555,0	46 475,9	43 517,7
Ақмола	1,6	0,6	0,3	2,2	-
Ақтөбе	-	-	-	0,5	-
Алматы	8 268,5	13 661,8	9 732,2	29 572,0	25 516,2
Атырау	9,9	62,3	2,9	466,8	430,5
Батыс Қазақстан	-	-	-	18,7	21,4
Жамбыл	465,8	883,0	221,2	337,1	1 130,0
Қостанай	2,2	10,1	1,4	3,0	0,1
Түркістан	3 449,0	8 479,8	9 569,5	15 436,0	15 724,5
Шымкент қаласы	15,7	49,8	27,4	639,6	695,1
<b>Дара кәсіпкерлер және шаруа немесе фермер қожалықтары</b>					
<b>Индивидуальные предприниматели и крестьянские или фермерские хозяйства</b>					
<b>Қазақстан Республикасы</b>	122 329,2	157 522,0	162 681,3	173 994,4	182 650,6
Алматы	56 143,9	62 851,3	68 785,5	71 128,4	76 432,9
Атырау	58,7	63,1	60,6	61,2	61,7
Батыс Қазақстан	13,0	13,9	19,2	16,8	16,0
Жамбыл	15 013,6	15 798,4	16 987,8	16 522,7	18 555,7
Қостанай	-	-	-	-	0,1
Қызылорда	146,4	106,0	175,7	250,8	264,3
Маңғыстау	47,3	58,4	108,4	110,9	120,9
Солтүстік Қазақстан	-	312,0	312,0	320,8	308,7
Түркістан	49 402,5	73 735,6	73 356,9	82 556,6	83 930,2
Шығыс Қазақстан	660,0	1 742,9	1 743,3	1 722,9	1 677,0
Шымкент қаласы	843,9	2 840,5	1 131,8	1 303,2	1 283,1

Жалғасы

Продолжение

	2017	2018	2019	2020	2021
<b>Жұртшылық шаруашылығы</b>					
<b>Хозяйства населения</b>					
<b>Қазақстан Республикасы</b>	98 888,6	98 559,8	96 419,2	104 403,5	104 647,0
Ақмола	1 754,2	1 676,7	1 660,8	1 594,5	1 351,1
Ақтөбе	1 706,7	1 781,9	1 764,5	1 664,7	1 713,7
Алматы	30 176,2	29 160,3	30 312,3	29 597,4	30 360,3
Атырау	158,0	171,8	179,2	207,1	222,5
Батыс Қазақстан	1 972,5	1 755,2	1 520,0	1 559,3	1 544,7
Жамбыл	9 876,8	9 743,5	9 548,2	10 033,3	9 845,5
Қарағанды	1 676,1	1 695,6	1 694,8	1 628,4	1 625,4
Қостанай	1 976,9	1 946,4	1 914,0	1 923,7	1 920,4
Қызылорда	1 321,4	1 244,1	1 229,5	1 220,0	1 276,0
Маңғыстау	1,5	1,5	3,2	6,7	5,9
Павлодар	1 154,3	957,7	907,8	1 247,4	1 239,2
Солтүстік Қазақстан	7 308,3	7 194,2	7 179,5	7 239,1	6 622,8
Түркістан	27 472,3	28 130,6	25 546,0	33 309,1	34 021,5
Шығыс Қазақстан	7 760,1	8 431,2	8 374,1	8 288,8	7 997,5
Астана қаласы	125,6	96,4	89,6	32,8	51,7
Алматы қаласы	1 684,4	1 657,4	1 665,4	1 669,5	1 656,7
Шымкент қаласы	2 763,5	2 915,4	2 830,3	3 181,6	3 192,2

### 3.68 Өзге де жемістер мен жидектерді жалпы жинау Валовой сбор ягод и плодов прочих

тонна

тонн

	2017	2018	2019	2020	2021
<b>Шаруашылықтардың барлық санаттары</b>					
<b>Все категории хозяйств</b>					
<b>Қазақстан Республикасы</b>	19 969,0	21 238,5	22 307,4	22 364,4	22 290,3
Ақмола	1 515,5	1 457,0	1 239,4	1 180,1	1 027,5
Ақтөбе	1 667,4	2 225,5	2 094,5	2 142,7	2 185,2
Алматы	2 082,2	2 455,3	2 778,5	2 881,0	2 848,4
Атырау	9,4	12,3	12,4	12,4	12,5
Батыс Қазақстан	606,2	619,3	513,9	533,8	536,2
Жамбыл	1 035,9	1 056,8	1 791,8	1 799,3	1 773,1
Қарағанды	1 583,0	1 618,5	1 630,8	1 631,3	1 634,1
Қостанай	1 136,2	1 138,7	1 116,8	1 129,7	1 108,8
Қызылорда	39,1	40,2	39,0	40,2	43,9
Маңғыстау	0,8	0,5	1,0	1,5	1,5
Павлодар	920,7	716,2	640,1	652,0	648,5
Солтүстік Қазақстан	3 855,5	3 915,4	3 935,8	3 948,4	3 763,7
Түркістан	491,7	963,5	1 188,9	1 201,6	1 430,5
Шығыс Қазақстан	4 165,7	4 236,9	4 525,6	4 506,2	4 541,8
Астана қаласы	66,2	51,5	53,3	28,8	34,8
Алматы қаласы	273,9	269,0	244,4	249,3	246,1
Шымкент қаласы	519,5	462,0	501,5	426,3	453,7
<b>Ауыл шаруашылығы кәсіпорындары</b>					
<b>Сельхозпредприятия</b>					
<b>Қазақстан Республикасы</b>	59,2	69,6	84,9	142,0	92,3
Ақмола	0,1	0,3	0,2	-	-

	2017	2018	2019	2020	2021
Ақтөбе	35,0	37,0	19,0	32,0	32,0
Алматы	2,6	3,5	28,6	72,4	34,8
Батыс Қазақстан	-	-	1,0	-	-
Қарағанды	0,5	0,2	-	-	-
Қостанай	0,1	0,6	1,3	1,8	0,6
Солтүстік Қазақстан	-	-	-	-	-
Түркістан	20,6	27,7	34,6	30,7	24,5
Шығыс Қазақстан	0,3	0,3	0,2	0,3	0,5
<b>Дара кәсіпкерлер және шаруа немесе фермер қожалықтары</b>					
<b>Индивидуальные предприниматели и крестьянские или фермерские хозяйства</b>					
<b>Қазақстан Республикасы</b>	<b>856,2</b>	<b>1 019,3</b>	<b>1 719,9</b>	<b>1 898,1</b>	<b>2 093,5</b>
Ақтөбе	1,0	10,0	1,0	1,0	1,0
Алматы	441,8	463,2	509,6	557,8	554,7
Атырау	8,0	10,5	10,6	10,6	10,7
Батыс Қазақстан	-	15,0	10,0	10,0	10,0
Жамбыл	-	-	680,7	680,7	652,0
Қарағанды	-	-	-	0,1	0,1
Маңғыстау	0,7	0,5	1,0	1,5	1,5
Павлодар	5,0	-	-	-	-
Солтүстік Қазақстан	-	60,0	78,0	79,7	91,3
Түркістан	259,8	386,8	429,0	556,7	771,8
Шығыс Қазақстан	1,8	18,0	-	-	-
Шымкент қаласы	138,0	55,2	-	-	-
<b>Жұртшылық шаруашылығы</b>					
<b>Хозяйства населения</b>					
<b>Қазақстан Республикасы</b>	<b>19 053,6</b>	<b>20 149,6</b>	<b>20 502,6</b>	<b>20 324,3</b>	<b>20 104,4</b>
Ақмола	1 515,4	1 456,7	1 239,2	1 180,1	1 027,0
Ақтөбе	1 631,4	2 178,5	2 074,5	2 109,7	2 152,2
Алматы	1 637,8	1 988,6	2 240,3	2 250,8	2 258,8
Атырау	1,5	1,7	1,8	1,8	1,9
Батыс Қазақстан	606,2	604,3	502,9	523,8	526,2
Жамбыл	1 035,9	1 056,8	1 111,1	1 118,6	1 121,1
Қарағанды	1 582,5	1 618,2	1 630,8	1 631,1	1 634,0
Қостанай	1 136,1	1 138,1	1 115,4	1 127,9	1 108,3
Қызылорда	39,1	40,2	39,0	40,2	43,9
Маңғыстау	0,1	0,0	0,0	0,0	0,0
Павлодар	915,7	716,2	640,1	652,0	648,5
Солтүстік Қазақстан	3 855,5	3 855,4	3 857,8	3 868,7	3 672,4
Түркістан	211,3	548,9	725,4	614,2	634,2
Шығыс Қазақстан	4 163,6	4 218,6	4 525,3	4 505,9	4 541,3
Астана қаласы	66,2	51,5	53,3	28,8	34,8
Алматы қаласы	273,9	269,0	244,4	249,3	246,1
Шымкент қаласы	381,4	406,8	501,5	421,5	453,7

**Шаруашылық санаттары бойынша жеке ауылшаруашылық дақылдарын  
жалпы жинаудың құрылымы  
Структура валового сбора отдельных сельскохозяйственных культур  
по категориям хозяйств**



**3.69 Жеке ауылшаруашылық дақылдарының түсімділігі  
Урожайность отдельных сельскохозяйственных культур**

бір гектардан центнер

центнеров с одного гектара

	2017	2018	2019	2020	2021	
<b>Шаруашылықтардың барлық санаттары Все категории хозяйств</b>						
Дәнді (күрішті қосқанда) және бұршақты дақылдар	13,4	13,5	11,4	12,8	10,4	Зерновые (включая рис) и бобовые культуры
Дәнділер және бұршақты дақылдар (күрішті қоспағанда)	13,2	13,3	11,2	12,5	10,1	Зерновые (за исключением риса) и бобовые культуры
одан:						из них:
бидай	12,4	12,3	10,1	11,8	9,3	пшеница
жүгері (маис)	57,4	57,4	57,3	58,8	59,9	кукуруза (маис)
арпа	16,0	15,8	12,9	13,4	11,0	ячмень
қара бидай	12,5	10,5	11,0	12,5	9,1	рожь
сұлы	13,3	14,3	11,0	10,5	9,0	овес
қарақұмық	8,5	8,6	6,7	7,3	9,0	гречиха
тары	9,3	9,3	8,4	7,9	9,4	просо

	2017	2018	2019	2020	2021	
кептірілген бұршақты көкөністер	10,2	9,7	9,3	9,9	867	овощи бобовые сушеные
Ақталмаған күріш	46,8	47,6	55,0	54,4	52,1	Рис, необрушенный
Картоп	194,2	197,9	203,4	206,7	207,4	Картофель
Майлы дақылдар одан:	9,7	9,7	9,3	9,5	8,3	Культуры масличные из них:
соя бұршақтар	20,1	20,7	20,3	20,8	21,1	бобы соевые
күнбағыстың тұқымдары	10,2	10,0	10,3	11,3	11,0	семена подсолнечника
мақсары тұқымдары	7,6	7,7	7,6	7,2	6,1	семена сафлора
рапстың тұқымдары	11,1	10,8	8,9	12,3	12,3	семена рапса
шашақты зығырдың тұқымдары	8,0	8,7	8,1	7,9	5,7	семена льна-кудряша
Темекі	34,4	31,7	33,7	32,9	34,1	Табак
Қант қызылшасы	274,4	305,3	324,5	323,2	275,5	Свекла сахарная
Мақта	24,4	25,9	26,2	25,9	26,4	Хлопок
Ашық топырақта өсірілген көкөністер	253,7	257,3	260,5	265,9	268,0	Овощи открытого грунта
Бақша дақылдары	224,2	224,2	234,6	238,8	252,7	Культуры бахчевые
Жүзім	58,5	64,1	64,4	68,3	68,9	Виноград
Шекілдеуік пен дәнекті жемістер	68,5	73,6	70,7	79,4	79,4	Плоды семечковые и косточковые
Өзге де жемістер және жидектер	84,2	82,9	87,4	89,3	90,6	Ягоды и плоды прочие
Жанғақ	38,5	52,0	57,9	49,5	41,6	Орехи
<b>Ауыл шаруашылығы кәсіпорындары</b>						
<b>Сельхозпредприятия</b>						
Дәнді (күрішті қосқанда) және бұршақты дақылдар	13,0	13,1	11,3	11,8	9,4	Зерновые (включая рис) и бобовые культуры
Дәнділер және бұршақты дақылдар (күрішті қоспағанда)	12,9	13,0	11,0	11,6	9,2	Зерновые (за исключением риса) и бобовые культуры
одан:						из них:
бидай	12,6	12,4	10,5	11,4	8,9	пшеница
жүгері (маис)	54,0	54,4	51,6	50,9	42,3	кукуруза (маис)
арпа	15,2	16,0	13,3	12,3	9,7	ячмень
қара бидай	11,8	10,9	13,3	13,0	9,7	рожь
сұлы	13,4	14,0	10,5	10,1	8,1	овес
қарақұмық	8,2	8,4	5,8	7,3	8,5	гречиха
тары	7,9	7,6	6,6	7,6	9,0	просо
кептірілген бұршақты көкөністер	10,2	9,5	9,3	10,0	8,3	овощи бобовые сушеные
Ақталмаған күріш	45,4	46,6	52,4	52,1	50,9	Рис, необрушенный
Картоп	197,6	226,7	234,7	239,2	226,8	Картофель
Майлы дақылдар одан:	9,0	8,9	8,0	8,4	7,4	Культуры масличные из них:
соя бұршақтар	12,5	11,2	11,6	9,5	10,0	бобы соевые
күнбағыстың тұқымдары	10,5	10,1	10,1	11,1	11,3	семена подсолнечника
мақсары тұқымдары	7,0	7,0	6,3	5,9	4,6	семена сафлора
рапстың тұқымдары	11,1	10,6	8,6	12,7	12,5	семена рапса
шашақты зығырдың тұқымдары	7,7	7,9	7,0	7,2	5,3	семена льна-кудряша

Жалғасы

Продолжение

	2017	2018	2019	2020	2021	
Темекі	20,0	30,0	31,4	-	-	Табак
Қант қызылшасы	217,0	275,3	323,2	224,4	385,1	Свекла сахарная
Мақта	26,1	24,0	25,5	25,9	27,4	Хлопок
Ашық топырақта өсірілген көкөністер	244,7	252,2	247,0	268,8	259,4	Овощи открытого грунта
Бақша дақылдары	162,5	191,4	204,1	222,0	213,8	Культуры бахчевые
Жүзім	23,0	29,0	27,3	26,1	17,6	Виноград
Шекілдеуік пен дәнекті жемістер	25,1	44,0	33,2	63,8	54,6	Плоды семечковые и косточковые
Өзге де жемістер және жидектер	10,0	5,6	6,6	16,4	11,2	Ягоды и плоды прочие
Жанғақ	0,8	0,1	0,2	0,3	3,5	Орехи
<b>Дара кәсіпкерлер және шаруа немесе фермер қожалықтары</b>						
<b>Индивидуальные предприниматели и крестьянские или фермерские хозяйства</b>						
Дәнді (күрішті қосқанда) және бұршақты дақылдар	14,2	14,1	11,7	14,5	12,1	Зерновые (включая рис) и бобовые культуры
Дәнділер және бұршақты дақылдар (күрішті қоспағанда)	13,9	13,8	11,3	14,1	11,7	Зерновые (за исключением риса) и бобовые культуры
одан:						из них:
бидай	12,1	12,0	9,5	12,7	10,0	пшеница
жүгері (маис)	58,7	58,5	59,4	61,4	67,5	кукуруза (маис)
арпа	16,8	15,5	12,4	14,7	12,3	ячмень
қара бидай	12,9	10,2	9,8	12,1	8,2	рожь
сұлы	13,3	14,9	11,9	11,2	11,0	овес
қарақұмық	8,7	8,8	7,2	7,3	9,6	гречиха
тары	9,8	10,3	9,5	8,0	9,4	просо
кепітірілген бұршақты көкөністер	10,1	10,5	9,4	9,5	10,3	овощи бобовые сушеные
Ақталмаған күріш	48,2	48,8	57,5	56,5	53,2	Рис, необрушенный
Картоп	203,5	199,8	207,2	209,3	216,3	Картофель
Майлы дақылдар	10,5	10,9	11,0	11,0	9,6	Культуры масличные
одан:						из них:
соя бұршақтар	22,9	23,6	24,7	25,6	24,5	бобы соевые
күнбағыстың тұқымдары	10,0	9,9	10,4	11,4	10,6	семена подсолнечника
мақсары тұқымдары	7,9	8,1	8,2	7,8	7,1	семена сафлора
рапстың тұқымдары	11,4	12,4	11,6	10,4	11,3	семена рапса
шашақты зығырдың тұқымдары	8,7	10,2	10,0	9,4	6,5	семена льна-кудряша
Темекі	34,5	31,8	33,8	32,8	34,1	Табак
Қант қызылшасы	289,0	310,4	324,8	343,4	259,4	Свекла сахарная
Мақта	24,3	26,0	26,3	25,9	26,3	Хлопок
Ашық топырақта өсірілген көкөністер	265,9	268,7	270,3	274,5	277,7	Овощи открытого грунта
Бақша дақылдары	237,4	231,4	242,9	245,8	263,4	Культуры бахчевые
Жүзім	75,9	78,7	79,4	84,5	89,4	Виноград
Шекілдеуік пен дәнекті жемістер	71,3	75,3	74,2	79,3	83,1	Плоды семечковые и косточковые
Өзге де жемістер және жидектер	55,6	45,9	65,2	68,5	77,2	Ягоды и плоды прочие
Жанғақ	49,9	66,4	58,7	60,0	24,4	Орехи

	2017	2018	2019	2020	2021	
<b>Жұртшылық шаруашылығы</b>						
<b>Хозяйства населения</b>						
Дәнді (күрішті қосқанда) және бұршақты дақылдар	47,8	49,4	49,1	50,1	52,3	Зерновые (включая рис) и бобовые культуры
Дәнділер және бұршақты дақылдар (күрішті қоспағанда)	47,8	49,4	49,1	50,1	52,3	Зерновые (за исключением риса) и бобовые культуры
одан:						из них:
бидай	-	-	-	-	-	пшеница
жүгері (маис)	49,9	52,5	52,6	53,8	55,2	кукуруза (маис)
арпа	-	-	-	-	-	ячмень
тары	26,8	25,8	23,3	23,2	22,5	просо
кептірілген бұршақты көкөністер	22,1	20,4	23,8	23,0	22,7	овощи бобовые сушеные
Ақталмаған күріш	-	-	-	-	-	Рис, необрушенный
Картоп	188,3	192,2	196,0	199,9	197,8	Картофель
Майлы дақылдар	15,8	16,3	16,0	17,3	17,5	Культуры масличные
одан:						из них:
соя бұршақтар	-	-	-	-	-	бобы соевые
күнбағыстың тұқымдары	15,8	16,3	16,0	17,3	17,5	семена подсолнечника
мақсары тұқымдары	-	-	-	-	-	семена сафлора
Темекі	34,5	31,2	33,5	33,9	34,0	Табак
Қант қызылшасы	-	-	227,0	284,0	37,6	Свекла сахарная
Мақта	-	-	-	-	-	Хлопок
Ашық топырақта өсірілген көкөністер	240,3	243,5	248,3	253,1	254,6	Овощи открытого грунта
Бақша дақылдары	200,5	202,0	202,7	202,9	205,2	Культуры бахчевые
Жүзім	77,8	82,0	82,7	90,5	89,9	Виноград
Шекілдеуік пен дәнекті жемістер	82,1	83,7	83,1	89,1	89,6	Плоды семечковые и косточковые
Өзге де жемістер және жидектер	88,3	90,9	94,9	94,9	95,4	Ягоды и плоды прочие
Жанғақ	57,4	63,1	75,1	54,9	67,6	Орехи

### 3.70 Дәнді (күрішті қосқанда) және бұршақты дақылдардың түсімділігі Урожайность зерновых (включая рис) и бобовых культур

бір гектардан центнер

центнеров с одного гектара

	2017	2018	2019	2020	2021
<b>Шаруашылықтардың барлық санаттары</b>					
<b>Все категории хозяйств</b>					
Қазақстан Республикасы	13,4	13,5	11,4	12,8	10,4
Ақмола	11,2	11,7	9,5	11,6	8,7
Ақтөбе	12,3	11,0	8,4	11,2	5,8
Алматы	28,7	29,5	29,2	28,4	28,4
Атырау	18,0	29,1	-	40,0	-
Батыс Қазақстан	15,1	7,0	9,9	12,3	7,1
Жамбыл	24,5	24,2	21,3	22,3	14,0
Қарағанды	9,7	11,8	9,3	10,8	9,2
Қостанай	11,6	11,6	7,4	10,1	7,1

Жалғасы

Продолжение

	2017	2018	2019	2020	2021
Қызылорда	45,9	46,5	53,2	52,1	47,7
Павлодар	9,8	10,6	7,6	8,5	11,6
Солтүстік Қазақстан	16,3	15,5	14,4	14,3	11,5
Түркістан	21,1	20,1	24,3	24,5	19,9
Шығыс Қазақстан	11,8	15,1	17,0	13,0	16,5
Астана қаласы	6,3	5,8	8,5	7,1	3,9
Алматы қаласы	6,9	12,3	18,2	5,5	-
Шымкент қаласы	10,8	8,6	13,2	10,7	8,3
<b>Ауыл шаруашылығы кәсіпорындары</b>					
<b>Сельхозпредприятия</b>					
<b>Қазақстан Республикасы</b>	<b>13,0</b>	<b>13,1</b>	<b>11,3</b>	<b>11,8</b>	<b>9,4</b>
Ақмола	11,6	12,4	10,4	11,6	8,7
Ақтөбе	11,5	6,9	5,4	8,1	5,7
Алматы	24,6	24,9	25,0	22,6	19,3
Атырау	18,0	29,3	-	40,0	-
Батыс Қазақстан	15,1	6,8	9,2	12,6	6,1
Жамбыл	17,5	16,3	13,6	11,9	6,9
Қарағанды	8,9	12,1	8,9	10,8	8,7
Қостанай	11,5	11,4	7,0	9,4	6,6
Қызылорда	46,4	47,1	52,2	51,2	50,0
Павлодар	9,1	10,9	9,6	7,0	10,2
Солтүстік Қазақстан	16,9	16,2	15,8	14,0	11,3
Түркістан	16,7	15,8	20,6	19,0	12,2
Шығыс Қазақстан	12,3	15,6	18,8	13,0	18,4
Астана қаласы	6,3	5,8	8,5	7,1	3,9
Алматы қаласы	6,9	18,7	18,2	5,5	-
Шымкент қаласы	10,0	8,4	14,1	11,1	7,7
<b>Дара кәсіпкерлер және шаруа немесе фермер қожалықтары</b>					
<b>Индивидуальные предприниматели и крестьянские или фермерские хозяйства</b>					
<b>Қазақстан Республикасы</b>	<b>14,2</b>	<b>14,1</b>	<b>11,7</b>	<b>14,5</b>	<b>12,1</b>
Ақмола	9,9	9,2	6,4	11,3	8,6
Ақтөбе	13,6	16,3	11,4	14,0	5,9
Алматы	29,8	30,8	30,4	30,2	31,3
Атырау	-	29,0	-	-	-
Батыс Қазақстан	15,1	7,1	10,2	12,1	7,6
Жамбыл	26,2	26,2	22,8	24,2	15,1
Қарағанды	10,6	11,4	9,7	10,7	9,7
Қостанай	11,8	11,9	8,1	11,2	7,9
Қызылорда	45,7	46,1	54,4	53,1	46,2
Павлодар	10,3	10,3	6,1	9,6	12,9
Солтүстік Қазақстан	14,6	13,4	10,2	15,0	11,9
Түркістан	25,1	24,0	27,4	30,2	27,5
Шығыс Қазақстан	11,4	14,8	15,5	13,0	14,8
Алматы қаласы	-	8,5	-	-	-
Шымкент қаласы	12,4	9,0	11,7	9,7	9,3
<b>Жұртшылық шаруашылығы</b>					
<b>Хозяйства населения</b>					
<b>Қазақстан Республикасы</b>	<b>47,8</b>	<b>49,4</b>	<b>49,1</b>	<b>50,1</b>	<b>52,3</b>
Ақмола	-	52,0	13,8	-	-
Ақтөбе	10,9	-	-	-	-
Алматы	61,2	67,6	68,6	69,0	71,0



Жалғасы	Продолжение				
	2017	2018	2019	2020	2021
Жамбыл	55,9	57,7	59,1	59,7	59,4
Қарағанды	24,4	22,6	22,3	21,9	23,1
Қостанай	22,7	19,6	18,2	19,2	16,4
Қызылорда	26,2	27,8	26,4	26,8	27,0
Павлодар	-	-	13,5	8,6	-
Түркістан	43,3	45,1	43,7	46,5	49,1
Шығыс Қазақстан	22,2	22,9	44,2	44,1	44,5
Шымкент қаласы	-	-	-	-	-

### 3.71 Бидайдың түсімділігі Урожайность пшеницы

бір гектардан центнер

центнеров с одного гектара

	2017	2018	2019	2020	2021
<b>Шаруашылықтардың барлық санаттары</b>					
<b>Все категории хозяйств</b>					
<b>Қазақстан Республикасы</b>	12,4	12,3	10,1	11,8	9,3
Ақмола	10,9	11,1	9,2	11,3	8,7
Ақтөбе	12,7	11,0	8,2	11,1	5,6
Алматы	20,1	20,3	19,7	19,1	15,7
Батыс Қазақстан	16,2	7,7	10,8	14,3	7,5
Жамбыл	21,1	22,5	19,8	21,2	11,5
Қарағанды	9,6	11,9	9,1	10,8	9,2
Қостанай	11,3	11,3	7,3	10,2	7,2
Қызылорда	15,1	16,8	16,3	15,4	9,2
Павлодар	10,0	11,2	7,9	8,7	11,8
Солтүстік Қазақстан	16,7	15,4	14,2	14,4	11,5
Түркістан	16,7	14,9	19,9	19,2	11,1
Шығыс Қазақстан	11,3	14,4	16,2	12,6	15,9
Астана қаласы	6,3	5,8	8,5	х	3,9
Алматы қаласы	6,9	6,1	-	х	-
Шымкент қаласы	10,9	8,6	13,4	10,7	7,5
<b>Ауыл шаруашылығы кәсіпорындары</b>					
<b>Сельхозпредприятия</b>					
<b>Қазақстан Республикасы</b>	12,6	12,4	10,5	11,4	8,9
Ақмола	11,3	11,8	10,0	11,3	8,7
Ақтөбе	11,6	6,7	4,9	8,0	5,6
Алматы	16,5	15,8	16,1	15,4	9,2
Батыс Қазақстан	15,9	7,7	10,2	14,7	6,5
Жамбыл	17,7	17,3	13,9	10,6	6,1
Қарағанды	8,7	12,1	8,6	10,9	8,9
Қостанай	11,3	11,3	6,8	9,4	6,7
Қызылорда	14,1	12,0	10,1	10,1	6,8
Павлодар	9,4	11,8	9,9	7,2	10,3
Солтүстік Қазақстан	17,6	16,1	15,5	14,2	11,3
Түркістан	14,9	13,5	18,3	17,1	9,3
Шығыс Қазақстан	11,8	15,0	17,8	12,1	17,7
Астана қаласы	6,3	5,8	8,5	х	3,9
Алматы қаласы	6,9	-	-	х	-
Шымкент қаласы	9,9	8,3	14,3	11,0	6,6

Жалғасы

Продолжение

	2017	2018	2019	2020	2021
<b>Дара кәсіпкерлер және шаруа немесе фермер қожалықтары</b>					
<b>Индивидуальные предприниматели и крестьянские или фермерские хозяйства</b>					
<b>Қазақстан Республикасы</b>	12,1	12,0	9,5	12,7	10,0
Ақмола	9,3	8,7	6,2	11,1	8,6
Ақтөбе	14,7	18,3	12,2	15,3	5,6
Алматы	21,7	22,4	21,3	20,9	19,6
Батыс Қазақстан	16,3	7,7	11,2	14,0	8,0
Жамбыл	22,4	24,4	21,9	24,8	13,1
Қарағанды	10,7	11,6	9,8	10,7	9,7
Қостанай	11,5	11,5	8,0	11,4	8,1
Қызылорда	15,6	20,2	21,5	20,1	10,4
Павлодар	10,6	10,6	6,2	9,9	13,1
Солтүстік Қазақстан	14,0	13,2	10,1	15,1	12,2
Түркістан	19,5	17,1	22,2	22,6	14,1
Шығыс Қазақстан	11,0	14,0	15,0	12,9	14,3
Алматы қаласы	-	6,1	-	-	-
Шымкент қаласы	12,7	9,3	12,0	9,9	9,3

### 3.72 Жүгерінің (маис) түсімділігі Урожайность кукурузы (маис)

бір гектардан центнер

центнеров с одного гектара

	2017	2018	2019	2020	2021
<b>Қазақстан Республикасы</b>	57,4	57,4	57,3	58,8	59,9
Ақмола	5,6	13,0	9,0	14,1	14,6
Ақтөбе	-	65,2	43,8	42,9	34,3
Алматы	65,1	66,3	66,3	66,2	68,6
Жамбыл	61,1	61,6	60,6	59,7	62,5
Қарағанды	-	-	-	x	-
Қостанай	11,3	13,5	22,1	20,7	12,9
Қызылорда	27,9	40,3	35,0	x	39,4
Павлодар	17,7	36,0	50,0	41,7	47,6
Солтүстік Қазақстан	-	21,1	13,2	7,5	18,3
Түркістан	44,5	45,0	46,6	54,4	63,7
Шығыс Қазақстан	27,9	24,9	29,9	22,3	22,9
Шымкент қаласы	19,4	10,9	10,5	26,3	48,6

### 3.73 Арпаның түсімділігі Урожайность ячменя

бір гектардан центнер

центнеров с одного гектара

	2017	2018	2019	2020	2021
<b>Қазақстан Республикасы</b>	16,0	15,8	12,9	13,4	11,0
Ақмола	14,5	15,4	11,2	13,3	9,2
Ақтөбе	11,9	11,3	9,1	11,5	6,1
Алматы	20,8	21,9	21,3	20,0	19,4
Атырау	1,1	29,3	-	x	-
Батыс Қазақстан	12,0	4,8	7,1	5,9	6,4
Жамбыл	23,3	21,4	18,7	19,7	11,6
Қарағанды	10,3	11,7	9,9	10,9	9,2

Жалғасы	Продолжение				
	2017	2018	2019	2020	2021
Қостанай	14,7	13,8	8,4	9,7	5,8
Қызылорда	5,2	8,7	8,3	4,3	5,2
Павлодар	10,6	10,4	6,3	7,6	11,7
Солтүстік Қазақстан	18,6	17,5	15,1	14,2	11,8
Түркістан	15,0	14,1	16,9	16,7	9,7
Шығыс Қазақстан	12,5	17,2	19,1	14,3	18,4
Астана қаласы	-	-	-	-	-
Алматы қаласы	-	13,7	18,2	x	-
Шымкент қаласы	9,1	7,4	10,0	8,8	12,0

### 3.74 Қара бидайдың түсімділігі Урожайность ржи

бір гектардан центнер	центнеров с одного гектара				
	2017	2018	2019	2020	2021
<b>Қазақстан Республикасы</b>	12,5	10,5	11,0	12,5	9,1
Ақмола	15,6	1,3	17,6	9,3	8,4
Ақтөбе	9,0	7,4	7,8	10,4	6,0
Алматы	26,6	11,0	-	x	-
Атырау	-	-	-	-	-
Батыс Қазақстан	14,3	6,2	7,5	12,8	7,2
Қарағанды	-	-	13,5	0,8	7,6
Қостанай	10,1	-	13,6	20,8	8,6
Павлодар	8,9	10,1	7,3	7,4	5,4
Солтүстік Қазақстан	18,8	22,5	18,9	16,1	13,0
Түркістан	10,2	19,8	13,3	x	7,5
Шығыс Қазақстан	12,5	21,4	19,8	12,7	16,7

### 3.75 Сұлының түсімділігі Урожайность овса

бір гектардан центнер	центнеров с одного гектара				
	2017	2018	2019	2020	2021
<b>Қазақстан Республикасы</b>	13,3	14,3	11,0	10,5	9,0
Ақмола	12,4	13,8	11,1	11,1	8,1
Ақтөбе	6,3	8,4	6,9	7,9	5,1
Алматы	16,6	17,4	19,6	19,1	15,7
Атырау	-	29,0	-	-	-
Батыс Қазақстан	9,1	2,4	6,6	4,8	3,2
Жамбыл	9,0	9,3	-	-	-
Қарағанды	9,0	12,5	11,3	10,1	8,0
Қостанай	14,4	13,4	6,9	8,8	6,0
Қызылорда	8,4	12,0	7,0	9,0	-
Павлодар	10,0	12,3	9,8	9,4	11,6
Солтүстік Қазақстан	17,3	18,9	17,4	12,2	10,0
Түркістан	11,3	-	-	4,2	-
Шығыс Қазақстан	13,2	15,2	16,1	12,2	15,6
Шымкент қаласы	-	-	15,0	9,1	10,0

### 3.76 Қарақұмықтың түсімділігі Урожайность гречихи

бір гектардан центнер	центнеров с одного гектара				
	2017	2018	2019	2020	2021
<b>Қазақстан Республикасы</b>	8,5	8,6	6,7	7,3	9,0
Ақмола	8,2	4,4	4,1	x	4,9
Алматы	19,2	18,0	19,8	x	17,5
Батыс Қазақстан	2,5	1,2	-	-	1,7
Жамбыл	-	-	-	-	-
Қарағанды	10,0	5,0	5,0	-	-
Қостанай	6,7	7,5	5,9	9,2	3,5
Павлодар	6,9	6,8	5,1	4,9	8,6
Солтүстік Қазақстан	8,0	10,3	8,7	6,3	7,2
Шығыс Қазақстан	11,2	12,8	11,8	12,4	15,0

### 3.77 Тарының түсімділігі Урожайность проса

бір гектардан центнер	центнеров с одного гектара				
	2017	2018	2019	2020	2021
<b>Қазақстан Республикасы</b>	9,3	9,3	8,4	7,9	9,4
Ақмола	8,2	7,7	9,6	x	5,0
Ақтөбе	9,7	9,4	9,1	6,2	5,1
Алматы	14,7	12,4	12,4	14,2	12,8
Атырау	-	-	-	-	-
Батыс Қазақстан	6,2	3,9	8,2	6,3	4,0
Жамбыл	14,2	14,1	12,6	15,3	15,3
Қарағанды	-	-	-	9,3	10,3
Қостанай	8,4	8,1	4,8	8,0	4,1
Қызылорда	21,8	23,8	23,6	23,4	22,6
Павлодар	8,2	8,2	8,4	6,8	10,6
Солтүстік Қазақстан	21,7	16,6	19,9	x	7,2
Түркістан	17,9	18,7	18,4	18,4	18,5
Шығыс Қазақстан	15,2	17,8	15,9	15,7	15,4

### 3.78 Кептірілген бұршақты көкөністердің түсімділігі Урожайность овощей бобовых сушеных

бір гектардан центнер	центнеров с одного гектара				
	2017	2018	2019	2020	2021
<b>Қазақстан Республикасы</b>	10,2	9,7	9,3	9,9	8,7
Ақмола	8,1	8,4	7,1	10,8	5,6
Ақтөбе	11,2	6,5	5,5	5,8	11,7
Алматы	9,0	9,8	9,2	9,5	9,6
Батыс Қазақстан	7,7	5,4	7,8	x	5,6
Жамбыл	11,9	9,7	10,0	x	20,0
Қарағанды	6,6	8,3	4,9	7,6	4,0
Қостанай	10,5	8,2	6,7	7,5	7,3
Павлодар	10,0	7,5	5,2	4,5	8,5
Солтүстік Қазақстан	10,9	10,8	11,4	11,3	9,3

	2017	2018	2019	2020	2021
Түркістан	16,4	13,9	17,7	17,9	18,1
Шығыс Қазақстан	14,4	15,7	17,5	12,3	23,1
Шымкент қаласы	19,8	2,0	0,8	10,3	11,5

### 3.79 Ақталмаған күріштің түсімділігі Урожайность риса, необрушенного

бір гектардан центнер

центнеров с одного гектара

	2017	2018	2019	2020	2021
<b>Қазақстан Республикасы</b>	46,8	47,6	55,0	54,4	52,1
Алматы	33,5	33,3	34,4	32,3	32,8
Қызылорда	48,1	48,9	57,1	56,2	53,4
Түркістан	64,7	58,9	63,5	64,8	63,7

### 3.80 Картоптың түсімділігі Урожайность картофеля

бір гектардан центнер

центнеров с одного гектара

	2017	2018	2019	2020	2021
<b>Шаруашылықтардың барлық санаттары</b>					
<b>Все категории хозяйств</b>					
<b>Қазақстан Республикасы</b>	194,2	197,9	203,4	206,7	207,4
Ақмола	166,2	185,1	186,5	193,7	178,1
Ақтөбе	154,5	163,4	163,1	168,8	165,7
Алматы	185,2	186,5	192,2	194,9	194,9
Атырау	128,6	128,5	138,1	140,4	149,7
Батыс Қазақстан	149,5	151,2	158,8	154,5	148,0
Жамбыл	227,1	228,0	230,8	231,3	233,9
Қарағанды	240,8	246,5	246,4	248,7	240,3
Қостанай	195,7	195,3	190,5	187,0	189,2
Қызылорда	142,7	142,8	141,9	143,7	144,5
Павлодар	253,5	278,0	287,2	290,0	289,0
Солтүстік Қазақстан	183,1	167,6	179,8	181,2	179,8
Түркістан	177,6	188,8	186,1	186,0	204,3
Шығыс Қазақстан	205,1	214,4	217,8	225,7	228,2
Астана қаласы	140,7	121,5	115,0	x	96,2
Алматы қаласы	158,5	162,3	154,8	x	134,2
Шымкент қаласы	107,3	115,7	114,5	138,9	137,8
<b>Ауыл шаруашылық кәсіпорындары</b>					
<b>Сельхозпредприятия</b>					
<b>Қазақстан Республикасы</b>	197,6	226,7	234,7	239,2	226,8
Ақмола	192,1	224,2	196,4	213,1	174,9
Ақтөбе	131,4	180,2	151,9	221,5	177,8
Алматы	151,8	145,1	143,0	144,7	99,8
Атырау	52,1	84,0	10,0	68,0	139,1
Батыс Қазақстан	178,7	182,2	200,9	184,6	203,3
Жамбыл	68,9	75,0	88,1	86,3	115,8
Қарағанды	220,9	263,6	249,9	253,5	228,0
Қостанай	210,0	170,5	157,8	136,5	88,4
Қызылорда	152,4	148,9	161,7	184,5	79,5

Жалғасы	Продолжение				
	2017	2018	2019	2020	2021
Павлодар	252,8	297,5	324,4	325,3	305,2
Солтүстік Қазақстан	149,7	149,0	207,4	159,9	196,4
Түркістан	123,7	134,6	179,1	178,1	196,7
Шығыс Қазақстан	162,3	204,1	144,5	172,4	212,3
Астана қаласы	79,0	79,2	64,1	x	54,3
Алматы қаласы	-	-	120,0	x	5,0
Шымкент қаласы	51,4	101,5	98,5	83,9	29,5
<b>Дара кәсіпкерлер және шаруа немесе фермер қожалықтары</b>					
<b>Индивидуальные предприниматели и крестьянские или фермерские хозяйства</b>					
<b>Қазақстан Республикасы</b>	<b>203,5</b>	<b>199,8</b>	<b>207,2</b>	<b>209,3</b>	<b>216,3</b>
Ақмола	113,4	182,3	130,6	142,5	96,4
Ақтөбе	133,8	142,5	151,0	151,1	152,1
Алматы	186,1	181,5	190,5	191,4	191,2
Атырау	140,5	147,9	149,6	148,6	155,5
Батыс Қазақстан	188,6	168,9	186,0	152,7	156,3
Жамбыл	236,2	235,0	237,1	236,9	239,1
Қарағанды	272,8	254,2	259,5	259,5	265,7
Қостанай	168,4	179,2	163,5	151,4	177,0
Қызылорда	131,0	108,8	106,9	104,9	115,0
Павлодар	272,0	300,6	300,6	301,7	308,1
Солтүстік Қазақстан	138,4	97,3	143,2	158,7	159,2
Түркістан	184,6	196,7	189,1	183,4	210,2
Шығыс Қазақстан	211,7	226,6	223,1	232,7	232,7
Астана қаласы	-	-	142,9	142,9	71,4
Алматы қаласы	-	-	-	-	-
Шымкент қаласы	76,6	75,3	79,1	158,4	165,0
<b>Жұртшылық шаруашылығы</b>					
<b>Хозяйства населения</b>					
<b>Қазақстан Республикасы</b>	<b>188,3</b>	<b>192,2</b>	<b>196,0</b>	<b>199,9</b>	<b>197,8</b>
Ақмола	168,3	179,8	191,6	196,2	187,6
Ақтөбе	160,8	166,8	167,3	168,1	168,3
Алматы	185,3	194,7	196,1	201,7	202,5
Атырау	110,1	98,2	124,5	129,6	142,2
Батыс Қазақстан	129,5	136,8	137,1	147,8	132,6
Жамбыл	229,1	229,6	235,9	236,4	237,9
Қарағанды	222,3	224,6	229,8	232,3	233,6
Қостанай	204,9	206,9	207,0	208,0	204,3
Қызылорда	143,2	145,5	144,9	146,5	148,0
Павлодар	227,4	233,8	237,1	242,8	242,4
Солтүстік Қазақстан	189,6	184,4	186,1	186,3	180,9
Түркістан	171,2	178,6	180,6	192,9	193,1
Шығыс Қазақстан	205,8	212,0	219,8	225,7	227,2
Астана қаласы	159,3	175,7	190,3	191,0	188,9
Алматы қаласы	158,5	162,3	162,7	163,2	163,5
Шымкент қаласы	127,8	131,6	126,5	142,2	141,2

### 3.81 Күнбағыс тұқымдарының түсімділігі Урожайность семян подсолнечника

бір гектардан центнер

центнеров с одного гектара

	2017	2018	2019	2020	2021
<b>Шаруашылықтардың барлық санаттары</b>					
<b>Все категории хозяйств</b>					
<b>Қазақстан Республикасы</b>	10,2	10,0	10,3	11,3	11,0
Ақмола	9,6	6,8	7,2	8,9	6,2
Ақтөбе	3,9	3,0	6,2	11,4	7,2
Алматы	10,1	10,7	10,5	10,5	10,7
Батыс Қазақстан	8,1	9,4	11,7	5,2	5,9
Жамбыл	15,0	15,5	17,7	18,0	18,1
Қарағанды	12,6	7,1	16,6	5,8	20,4
Қостанай	7,9	9,3	5,9	9,6	7,8
Қызылорда	6,8	12,8	11,8	11,7	10,9
Павлодар	6,2	6,3	6,0	6,7	8,2
Солтүстік Қазақстан	13,9	11,0	9,8	11,7	11,3
Түркістан	15,3	15,7	16,0	17,6	19,1
Шығыс Қазақстан	12,5	12,3	12,5	13,9	13,8
Шымкент қаласы	6,9	6,9	6,0	x	8,6
<b>Ауыл шаруашылығы кәсіпорындары</b>					
<b>Сельхозпредприятия</b>					
<b>Қазақстан Республикасы</b>	10,5	10,1	10,1	11,1	11,3
Ақмола	9,6	6,8	7,2	8,9	6,3
Ақтөбе	4,2	4,4	6,8	12,5	7,3
Алматы	6,3	6,5	7,1	7,9	4,3
Батыс Қазақстан	8,8	8,2	11,2	3,9	5,6
Жамбыл	10,2	9,2	7,0	7,5	6,9
Қарағанды	15,2	7,2	-	-	-
Қостанай	7,6	9,1	5,8	9,4	7,6
Қызылорда	-	-	-	-	4,2
Павлодар	4,0	5,9	4,7	5,0	7,7
Солтүстік Қазақстан	14,0	10,8	9,8	11,7	11,3
Түркістан	14,7	13,6	14,4	14,7	17,1
Шығыс Қазақстан	13,6	13,2	13,2	14,6	15,8
Шымкент қаласы	6,1	4,0	4,2	x	-
<b>Дара кәсіпкерлер және шаруа немесе фермер қожалықтары</b>					
<b>Индивидуальные предприниматели и крестьянские или фермерские хозяйства</b>					
<b>Қазақстан Республикасы</b>	10,0	9,9	10,4	11,4	10,6
Ақмола	4,7	4,8	-	5,0	5,4
Ақтөбе	3,7	2,3	5,5	7,0	5,8
Алматы	10,9	11,2	10,7	10,6	11,2
Батыс Қазақстан	7,6	10,6	12,4	6,9	6,2
Жамбыл	15,1	15,5	17,8	18,1	18,6
Қарағанды	12,0	1,0	-	5,0	-
Қостанай	8,8	10,0	6,1	10,0	8,1
Қызылорда	6,7	12,4	12,3	15,0	12,0
Павлодар	7,0	6,4	6,4	7,5	8,5
Солтүстік Қазақстан	12,6	15,7	10,0	11,3	9,6
Түркістан	15,3	16,0	16,0	18,1	19,3
Шығыс Қазақстан	12,0	11,8	12,1	13,4	12,3
Шымкент қаласы	7,0	7,1	6,0	8,5	8,6

Жалғасы	Продолжение				
	2017	2018	2019	2020	2021
<b>Жұртшылық шаруашылығы</b>					
<b>Хозяйства населения</b>					
<b>Қазақстан Республикасы</b>	15,8	16,3	16,0	17,3	17,5
Ақмола	-	-	-	-	18,8
Алматы	13,1	14,1	14,5	14,7	14,0
Жамбыл	12,1	14,8	13,7	16,5	16,6
Қарағанды	18,5	15,7	16,6	20,0	20,4
Қостанай	15,0	13,0	13,0	14,0	13,0
Қызылорда	11,5	12,8	11,6	11,7	12,0
Түркістан	18,2	18,6	18,8	20,3	20,6
Шығыс Қазақстан	-	-	-	-	-
Шымкент қаласы	7,0	7,0	7,0	-	-

### 3.82 Темекінің түсімділігі Урожайность табака

бір гектардан центнер	центнеров с одного гектара				
	2017	2018	2019	2020	2021
<b>Шаруашылықтардың барлық санаттары</b>					
<b>Все категории хозяйств</b>					
<b>Қазақстан Республикасы</b>	34,4	31,7	33,7	32,9	34,1
Түркістан	34,4	31,7	33,7	32,9	34,1
<b>Ауыл шаруашылығы кәсіпорындары</b>					
<b>Сельхозпредприятия</b>					
<b>Қазақстан Республикасы</b>	20,0	30,0	31,4	-	-
Түркістан	20,0	30,0	31,4	-	-
<b>Дара кәсіпкерлер және шаруа немесе фермер қожалықтары</b>					
<b>Индивидуальные предприниматели и крестьянские или фермерские хозяйства</b>					
<b>Қазақстан Республикасы</b>	34,5	31,8	33,8	32,8	34,1
Түркістан	34,5	31,8	33,8	32,8	34,1
<b>Жұртшылық шаруашылығы</b>					
<b>Хозяйства населения</b>					
<b>Қазақстан Республикасы</b>	34,5	31,2	33,5	33,9	34,0
Түркістан	34,5	31,2	33,5	33,9	34,0

### 3.83 Қант қызылшасының түсімділігі Урожайность свеклы сахарной

бір гектардан центнер	центнеров с одного гектара				
	2017	2018	2019	2020	2021
<b>Шаруашылықтардың барлық санаттары</b>					
<b>Все категории хозяйств</b>					
<b>Қазақстан Республикасы</b>	274,4	305,3	324,5	323,2	275,5
Алматы	328,4	348,8	341,7	340,2	249,0
Жамбыл	229,3	254,1	295,2	291,6	310,9
Қостанай	-	-	-	-	-
Павлодар	-	-	220,7	144,0	-
Солтүстік Қазақстан	277,7	-	-	-	-
Түркістан	-	-	-	186,0	-
Шығыс Қазақстан	-	-	227,0	284,0	37,6



	2017	2018	2019	2020	2021
<b>Ауыл шаруашылығы кәсіпорындары</b>					
<b>Сельхозпредприятия</b>					
<b>Қазақстан Республикасы</b>	217,0	275,3	323,2	224,4	385,1
Алматы	232,5	255,9	255,4	170,2	237,2
Жамбыл	186,0	308,3	409,0	382,6	442,5
Павлодар	-	-	-	144,0	-
Солтүстік Қазақстан	277,7	-	-	-	-
Шығыс Қазақстан	-	-	-	-	-
<b>Дара кәсіпкерлер және шаруа немесе фермер қожалықтары</b>					
<b>Индивидуальные предприниматели и крестьянские или фермерские хозяйства</b>					
<b>Қазақстан Республикасы</b>	289,0	310,4	324,8	343,4	259,4
Алматы	352,2	367,6	356,5	376,1	249,8
Жамбыл	238,2	246,9	266,8	276,8	274,7
Павлодар	-	-	220,7	-	-
Солтүстік Қазақстан	-	-	-	-	-
Түркістан	-	-	-	186,0	-
<b>Жұртшылық шаруашылығы</b>					
<b>Хозяйства населения</b>					
<b>Қазақстан Республикасы</b>	-	-	227,0	284,0	37,6
Алматы	-	-	-	-	-
Қостанай	-	-	-	-	-
Түркістан	-	-	-	-	-
Шығыс Қазақстан	-	-	227,0	284,0	37,6

### 3.84 Мақтаның түсімділігі Урожайность хлопка

бір гектардан центнер

центнеров с одного гектара

	2017	2018	2019	2020	2021
<b>Шаруашылықтардың барлық санаттары</b>					
<b>Все категории хозяйств</b>					
<b>Қазақстан Республикасы</b>	24,4	25,9	26,2	25,9	26,4
Түркістан	24,4	25,9	26,2	25,9	26,4
<b>Ауыл шаруашылығы кәсіпорындары</b>					
<b>Сельхозпредприятия</b>					
<b>Қазақстан Республикасы</b>	26,1	24,0	25,5	25,9	27,4
Түркістан	26,1	24,0	25,5	25,9	27,4
<b>Дара кәсіпкерлер және шаруа немесе фермер қожалықтары</b>					
<b>Индивидуальные предприниматели и крестьянские или фермерские хозяйства</b>					
<b>Қазақстан Республикасы</b>	24,3	26,0	26,3	25,9	26,3
Түркістан	24,3	26,0	26,3	25,9	26,3
<b>Жұртшылық шаруашылығы</b>					
<b>Хозяйства населения</b>					
<b>Қазақстан Республикасы</b>	-	-	-	-	-
Түркістан	-	-	-	-	-

### 3.85 Ашық топырақта өсірілген көкөністердің түсімділігі Урожайность овощей открытого грунта

бір гектардан центнер

центнеров с одного гектара

	2017	2018	2019	2020	2021
<b>Шаруашылықтардың барлық санаттары</b>					
<b>Все категории хозяйств</b>					
<b>Қазақстан Республикасы</b>	253,7	257,3	260,5	265,9	268,0
Ақмола	172,5	185,4	197,0	198,8	195,9
Ақтөбе	164,9	165,3	167,8	168,4	166,3
Алматы	293,0	298,3	303,1	306,4	310,1
Атырау	278,6	294,0	299,7	324,3	345,8
Батыс Қазақстан	148,3	159,3	156,7	153,2	153,7
Жамбыл	264,6	264,4	268,9	272,6	270,5
Қарағанды	345,2	343,3	347,0	353,9	353,7
Қостанай	313,0	306,3	301,2	307,4	289,3
Қызылорда	165,2	170,2	170,8	172,1	173,2
Маңғыстау	100,6	100,6	127,9	131,6	164,5
Павлодар	304,7	312,2	332,8	352,3	329,9
Солтүстік Қазақстан	358,6	333,2	330,8	331,1	332,1
Түркістан	219,3	224,5	228,6	231,0	240,7
Шығыс Қазақстан	276,8	284,7	283,3	294,3	294,3
Астана қаласы	167,3	153,2	150,5	154,2	149,9
Алматы қаласы	234,8	234,8	236,7	237,4	238,0
Шымкент қаласы	118,1	127,8	128,1	146,1	146,9
<b>Ауыл шаруашылығы кәсіпорындары</b>					
<b>Сельхозпредприятия</b>					
<b>Қазақстан Республикасы</b>	244,7	252,2	247,0	268,8	259,4
Ақмола	220,1	160,2	270,9	190,7	258,5
Ақтөбе	227,1	236,4	257,6	217,0	131,0
Алматы	390,0	396,5	420,2	399,5	405,6
Атырау	143,4	155,2	214,8	275,7	338,7
Батыс Қазақстан	125,3	137,5	233,0	91,0	365,7
Жамбыл	116,6	107,7	106,6	163,3	158,7
Қарағанды	154,8	178,6	283,7	287,7	210,4
Қостанай	399,7	307,8	288,5	312,4	48,6
Қызылорда	131,1	159,0	118,2	144,2	80,8
Маңғыстау	445,0	259,4	128,0	297,7	222,2
Павлодар	177,1	244,3	252,9	277,2	271,4
Солтүстік Қазақстан	258,2	265,5	325,6	336,5	291,0
Түркістан	247,6	198,5	211,4	226,8	233,2
Шығыс Қазақстан	415,0	328,7	303,2	356,6	328,8
Астана қаласы	-	-	-	-	-
Шымкент қаласы	59,7	104,4	101,4	103,9	141,0
<b>Дара кәсіпкерлер және шаруа немесе фермер қожалықтары</b>					
<b>Индивидуальные предприниматели и крестьянские или фермерские хозяйства</b>					
<b>Қазақстан Республикасы</b>	265,9	268,7	270,3	274,5	277,7
Ақмола	106,3	181,8	175,7	210,2	159,3
Ақтөбе	173,8	163,5	164,7	170,6	173,0
Алматы	295,9	303,2	304,1	307,3	309,9
Атырау	316,3	331,1	337,0	361,4	353,8
Батыс Қазақстан	175,6	190,5	192,8	186,4	171,2
Жамбыл	283,5	279,7	281,6	281,7	279,7
Қарағанды	433,2	422,0	390,2	406,2	412,2

Жалғасы	Продолжение				
	2017	2018	2019	2020	2021
Қостанай	285,7	286,0	266,9	281,2	254,4
Қызылорда	165,9	164,1	176,8	182,7	181,6
Маңғыстау	97,5	100,3	129,0	131,1	165,9
Павлодар	327,5	328,5	359,3	382,8	352,6
Солтүстік Қазақстан	233,2	210,9	193,4	196,1	197,2
Түркістан	217,9	227,5	228,6	228,0	241,7
Шығыс Қазақстан	274,8	278,1	277,2	293,1	288,3
Алматы қаласы	-	-	-	-	-
Шымкент қаласы	118,5	117,0	111,2	157,1	154,5
<b>Жұртшылық шаруашылығы</b>					
<b>Хозяйства населения</b>					
<b>Қазақстан Республикасы</b>	240,3	243,5	248,3	253,1	254,6
Ақмола	178,8	188,6	195,5	197,6	196,8
Ақтөбе	160,2	162,7	164,6	165,8	166,1
Алматы	274,8	276,0	291,6	295,6	302,2
Атырау	255,7	265,8	269,4	283,5	337,4
Батыс Қазақстан	136,0	145,6	136,8	139,3	131,3
Жамбыл	234,9	233,8	236,7	240,5	244,3
Қарағанды	312,8	316,6	319,0	320,9	320,6
Қостанай	315,3	314,2	314,0	316,8	311,4
Қызылорда	165,5	170,9	170,5	171,8	173,3
Маңғыстау	76,1	57,0	65,5	63,0	68,4
Павлодар	307,2	299,2	297,4	294,8	297,1
Солтүстік Қазақстан	373,6	353,0	354,7	354,6	350,0
Түркістан	216,6	222,9	231,6	238,4	240,0
Шығыс Қазақстан	273,1	280,1	284,7	290,7	293,7
Астана қаласы	167,3	153,2	154,2	159,1	154,9
Алматы қаласы	234,8	234,8	236,7	237,4	238,0
Шымкент қаласы	122,6	132,3	134,9	145,2	145,3

### 3.86 Бақша дақылдарының түсімділігі Урожайность культур бахчевых

бір гектардан центнер

центнеров с одного гектара

	2017	2018	2019	2020	2021
<b>Шаруашылықтардың барлық санаттары</b>					
<b>Все категории хозяйств</b>					
<b>Қазақстан Республикасы</b>	224,2	224,2	234,6	238,8	252,7
Ақмола	67,0	107,5	174,3	177,5	133,9
Ақтөбе	158,7	170,2	169,6	172,5	170,8
Алматы	241,7	253,6	257,8	259,8	257,0
Атырау	290,9	285,1	288,8	308,5	333,7
Батыс Қазақстан	142,9	142,5	146,5	143,1	179,3
Жамбыл	265,7	261,6	268,6	273,0	277,1
Қарағанды	137,2	157,6	131,2	142,6	145,6
Қостанай	82,1	73,2	88,9	68,0	58,2
Қызылорда	188,4	186,1	191,1	191,9	194,6
Маңғыстау	144,7	187,1	254,0	255,5	304,5
Павлодар	288,5	290,6	298,1	299,5	299,6
Түркістан	213,2	215,3	223,4	230,3	251,5
Шығыс Қазақстан	245,9	292,4	318,1	307,4	304,9
Шымкент қаласы	116,7	162,0	200,5	61,7	208,5

Жалғасы	Продолжение				
	2017	2018	2019	2020	2021
<b>Ауыл шаруашылығы кәсіпорындары</b>					
<b>Сельхозпредприятия</b>					
<b>Қазақстан Республикасы</b>	162,5	191,4	204,1	222,0	213,8
Ақмола	-	-	-	-	-
Ақтөбе	111,8	123,2	167,4	109,3	109,3
Алматы	186,5	229,7	213,0	219,9	178,7
Атырау	151,8	170,2	50,8	242,3	357,7
Батыс Қазақстан	88,3	160,0	143,4	155,6	157,9
Жамбыл	113,2	86,5	145,7	195,9	189,9
Қостанай	55,1	14,4	58,5	500,0	75,1
Қызылорда	156,0	167,8	161,0	155,4	171,5
Маңғыстау	88,9	100,0	92,9	-	-
Павлодар	196,0	85,7	250,0	-	-
Түркістан	171,0	184,6	174,3	192,4	190,2
Шығыс Қазақстан	204,9	293,8	296,7	328,8	340,8
Шымкент қаласы	61,4	170,0	200,5	61,7	222,9
<b>Дара кәсіпкерлер және шаруа немесе фермер қожалықтары</b>					
<b>Индивидуальные предприниматели и крестьянские или фермерские хозяйства</b>					
<b>Қазақстан Республикасы</b>	237,4	231,4	242,9	245,8	263,4
Ақмола	58,1	102,4	169,6	-	93,0
Ақтөбе	171,4	185,6	185,0	189,6	192,5
Алматы	262,5	260,9	266,4	269,6	269,7
Атырау	333,4	304,8	327,7	317,4	343,6
Батыс Қазақстан	147,4	145,8	148,7	145,7	215,2
Жамбыл	272,2	271,4	273,2	275,6	281,3
Қарағанды	122,3	131,8	116,5	132,2	143,6
Қостанай	61,5	63,0	75,2	51,3	49,0
Қызылорда	169,8	151,5	166,2	164,6	179,1
Маңғыстау	145,6	188,2	256,3	255,7	304,7
Павлодар	289,0	291,4	299,0	299,6	299,7
Түркістан	221,1	220,0	230,4	235,9	259,9
Шығыс Қазақстан	270,6	291,1	335,8	296,5	287,4
Шымкент қаласы	111,3	-	-	-	-
<b>Жұртшылық шаруашылығы</b>					
<b>Хозяйства населения</b>					
<b>Қазақстан Республикасы</b>	200,5	202,0	202,7	202,9	205,2
Ақмола	167,9	154,1	180,1	177,5	171,8
Ақтөбе	145,5	145,5	144,4	150,6	151,0
Алматы	217,7	245,1	250,7	247,5	250,7
Атырау	206,4	241,9	211,7	289,3	296,5
Батыс Қазақстан	138,4	139,0	144,2	140,3	144,1
Жамбыл	256,0	259,7	261,4	261,2	267,1
Қарағанды	200,0	207,4	161,9	161,9	154,0
Қостанай	131,8	131,9	131,8	131,4	130,6
Қызылорда	194,8	196,9	197,6	198,2	198,6
Маңғыстау	153,5	140,9	173,8	175,6	205,1
Павлодар	237,0	239,7	175,4	279,5	256,1
Түркістан	203,3	190,1	187,6	185,1	187,8
Шығыс Қазақстан	334,1	299,6	331,5	270,4	283,0
Шымкент қаласы	123,2	137,9	-	-	160,0

### 3.87 Жүзімнің түсімділігі Урожайность винограда

бір гектардан центнер

центнеров с одного гектара

	2017	2018	2019	2020	2021
<b>Шаруашылықтардың барлық санаттары</b>					
<b>Все категории хозяйств</b>					
<b>Қазақстан Республикасы</b>	58,5	64,1	64,4	68,3	68,9
Ақмола	57,8	69,5	48,0	52,0	58,7
Ақтөбе	59,1	64,5	61,0	54,7	55,0
Алматы	47,4	47,5	49,5	49,7	49,1
Атырау	1,4	1,5	1,5	1,2	1,3
Батыс Қазақстан	42,3	58,6	43,6	46,7	46,9
Жамбыл	66,4	71,9	72,5	74,9	74,1
Қарағанды	84,6	87,0	86,3	86,8	86,2
Қостанай	72,1	72,8	72,3	74,8	75,9
Қызылорда	54,2	52,9	48,4	48,8	49,0
Маңғыстау	34,0	47,8	59,7	59,3	57,1
Павлодар	103,4	106,3	138,5	94,6	94,6
Түркістан	62,9	69,4	69,4	74,8	76,3
Шығыс Қазақстан	77,7	98,4	73,9	75,0	75,6
Алматы қаласы	89,6	89,1	89,6	87,3	85,8
Шымкент қаласы	65,2	79,4	75,7	83,6	81,0
<b>Ауыл шаруашылығы кәсіпорындары</b>					
<b>Сельхозпредприятия</b>					
<b>Қазақстан Республикасы</b>	23,0	29,0	27,3	26,1	17,6
Алматы	17,6	8,3	14,9	15,1	5,8
Түркістан	28,4	43,8	36,6	34,8	25,9
Шымкент қаласы	-	12,4	-	1,2	-
<b>Дара кәсіпкерлер және шаруа немесе фермер қожалықтары</b>					
<b>Индивидуальные предприниматели и крестьянские или фермерские хозяйства</b>					
<b>Қазақстан Республикасы</b>	75,9	78,7	79,4	84,5	89,4
Алматы	84,7	86,7	83,5	84,4	85,2
Атырау	1,5	1,5	1,5	1,3	1,5
Жамбыл	48,8	49,3	49,4	54,6	50,9
Қызылорда	14,8	14,8	15,2	17,8	19,8
Маңғыстау	33,8	49,3	63,0	63,1	68,3
Түркістан	74,5	77,2	79,5	85,5	92,1
Шығыс Қазақстан	9,7	120,0	1,0	1,0	0,5
Шымкент қаласы	58,6	63,2	48,8	52,1	48,4
<b>Жұртшылық шаруашылығы</b>					
<b>Хозяйства населения</b>					
<b>Қазақстан Республикасы</b>	77,8	82,0	82,7	90,5	89,9
Ақмола	57,8	69,5	48,0	52,0	58,7
Ақтөбе	59,1	64,5	61,0	54,7	55,0
Алматы	79,8	73,0	81,3	79,2	79,7
Атырау	1,3	1,5	1,5	1,1	1,2
Батыс Қазақстан	42,3	58,6	43,6	46,7	46,9
Жамбыл	71,2	78,0	78,6	78,8	79,0
Қарағанды	84,6	87,0	86,3	86,8	86,2
Қостанай	72,1	72,8	72,3	74,8	75,9
Қызылорда	63,5	64,8	65,7	65,1	67,3
Маңғыстау	38,9	20,3	20,6	22,8	23,8



Жалғасы	Продолжение				
	2017	2018	2019	2020	2021
Атырау	6,6	7,3	7,3	7,3	7,1
Батыс Қазақстан	4,6	6,0	8,1	8,9	5,9
Жамбыл	90,9	91,8	94,1	95,6	103,3
Қостанай	-	-	-	-	2,5
Қызылорда	13,2	13,4	13,3	14,5	15,1
Маңғыстау	15,8	19,4	21,2	20,3	21,5
Солтүстік Қазақстан	-	222,9	222,9	227,5	219,4
Түркістан	69,1	70,2	67,4	76,5	81,7
Шығыс Қазақстан	44,0	81,5	81,5	81,7	79,6
Шымкент қаласы	28,0	74,0	55,6	64,1	63,8
<b>Жұртшылық шаруашылығы Хозяйства населения</b>					
<b>Қазақстан Республикасы</b>	<b>82,1</b>	<b>83,7</b>	<b>83,1</b>	<b>89,1</b>	<b>89,6</b>
Ақмола	68,9	72,4	75,6	75,1	76,9
Ақтөбе	175,4	190,5	194,1	184,8	190,1
Алматы	79,8	79,6	84,5	86,0	85,3
Атырау	47,4	48,6	49,9	33,3	35,3
Батыс Қазақстан	62,3	59,5	44,9	46,8	47,2
Жамбыл	99,9	104,1	100,7	102,1	102,4
Қарағанды	73,5	74,5	75,1	74,9	74,9
Қостанай	76,8	77,9	77,3	78,0	77,7
Қызылорда	51,2	53,1	53,8	53,3	54,6
Маңғыстау	28,8	14,5	18,3	29,3	23,6
Павлодар	214,9	251,4	246,9	250,5	251,5
Солтүстік Қазақстан	213,5	213,1	212,7	213,9	210,2
Түркістан	64,3	65,3	61,1	75,7	78,1
Шығыс Қазақстан	151,3	174,3	173,9	173,6	174,8
Астана қаласы	107,2	99,9	92,4	65,6	98,5
Алматы қаласы	49,6	48,8	49,3	49,5	49,1
Шымкент қаласы	95,5	100,7	97,8	109,9	112,5

### 3.89 Өзге де жемістер және жидектердің түсімділігі

#### Урожайность ягод и плодов прочих

бір гектардан центнер	центнеров с одного гектара				
	2017	2018	2019	2020	2021
<b>Шаруашылықтардың барлық санаттары</b>					
<b>Все категории хозяйств</b>					
<b>Қазақстан Республикасы</b>	<b>84,2</b>	<b>82,9</b>	<b>87,4</b>	<b>89,3</b>	<b>90,6</b>
Ақмола	61,8	64,6	68,3	69,8	70,7
Ақтөбе	108,5	103,3	122,3	129,1	129,3
Алматы	55,1	53,7	60,7	68,2	66,0
Атырау	7,4	9,0	8,8	8,7	8,4
Батыс Қазақстан	41,4	42,2	37,6	38,4	38,4
Жамбыл	93,0	95,9	105,7	105,7	110,5
Қарағанды	53,4	54,3	55,0	55,2	55,3
Қостанай	67,1	67,8	67,2	68,6	67,4
Қызылорда	91,8	95,1	95,7	93,4	92,7
Маңғыстау	139,3	46,1	34,0	49,0	44,8
Павлодар	135,3	145,4	145,5	144,9	144,5

Жалғасы	Продолжение				
	2017	2018	2019	2020	2021
Солтүстік Қазақстан	155,9	157,8	157,9	157,8	158,2
Түркістан	46,5	45,3	48,7	48,6	60,7
Шығыс Қазақстан	132,0	138,3	140,6	140,3	141,8
Астана қаласы	116,8	105,9	107,7	96,0	107,7
Алматы қаласы	43,5	42,6	43,8	44,7	44,1
Шымкент қаласы	99,8	106,0	139,3	113,7	119,4
<b>Ауыл шаруашылығы кәсіпорындары</b>					
<b>Сельхозпредприятия</b>					
<b>Қазақстан Республикасы</b>	10,0	5,6	6,6	16,4	11,2
Ақмола	1,0	3,0	1,9	-	-
Ақтөбе	14,0	14,8	7,3	12,8	12,8
Алматы	4,0	0,5	4,6	29,7	10,6
Батыс Қазақстан	-	-	10,0	-	-
Қарағанды	51,0	20,0	-	-	-
Қостанай	0,1	0,4	1,0	1,5	0,5
Солтүстік Қазақстан	-	-	-	-	-
Түркістан	20,6	18,5	14,8	14,1	22,3
Шығыс Қазақстан	1,2	1,2	1,2	1,4	2,4
Шымкент қаласы	-	-	-	32,0	-
<b>Дара кәсіпкерлер және шаруа немесе фермер қожалықтары</b>					
<b>Индивидуальные предприниматели и крестьянские или фермерские хозяйства</b>					
<b>Қазақстан Республикасы</b>	55,6	45,9	65,2	68,5	77,2
Ақмола	-	-	-	-	29,1
Ақтөбе	2,5	2,5	1,8	2,5	2,5
Алматы	51,9	50,7	54,9	56,9	56,4
Атырау	25,8	34,0	33,1	32,2	31,4
Жамбыл	-	-	126,1	126,1	130,4
Батыс Қазақстан	-	-	100,0	100,0	100,0
Қарағанды	-	-	-	-	39,0
Маңғыстау	350,0	250,0	100,0	145,0	125,0
Павлодар	20,0	-	-	-	-
Солтүстік Қазақстан	-	200,0	200,0	200,8	183,7
Түркістан	59,2	52,1	41,5	49,6	70,8
Шығыс Қазақстан	16,4	163,6	-	-	-
Шымкент қаласы	89,1	72,9	-	-	-
<b>Жұртшылық шаруашылығы</b>					
<b>Хозяйства населения</b>					
<b>Қазақстан Республикасы</b>	88,3	90,9	94,9	94,9	95,4
Ақмола	62,1	64,9	68,7	69,8	70,7
Ақтөбе	130,8	144,8	148,4	154,0	153,8
Алматы	57,2	66,7	74,0	75,0	75,2
Атырау	1,5	1,6	1,6	1,6	1,6
Батыс Қазақстан	41,4	41,6	37,4	38,0	38,0
Жамбыл	93,0	95,9	96,2	96,2	101,5
Қарағанды	53,4	54,3	55,0	55,2	55,3
Қостанай	73,1	73,9	73,3	73,9	72,6
Қызылорда	91,8	95,1	95,7	93,4	92,7
Маңғыстау	34,0	0,8	1,0	1,0	1,0
Павлодар	136,1	145,4	145,5	144,9	144,5
Солтүстік Қазақстан	155,9	157,3	157,3	157,1	157,6
Түркістан	40,7	44,4	61,8	54,3	54,8



	2017	2018	2019	2020	2021
Шығыс Қазақстан	133,4	139,3	141,5	141,2	142,7
Астана қаласы	116,8	105,9	110,0	99,3	111,1
Алматы қаласы	43,5	42,6	43,8	44,7	44,1
Шымкент қаласы	104,3	113,0	139,3	117,1	119,4

**Жеке ауылшаруашылық дақылдарының түсімділігі**  
**Урожайность отдельных сельскохозяйственных культур**

1 гектардан центнер

центнеров с 1 гектара

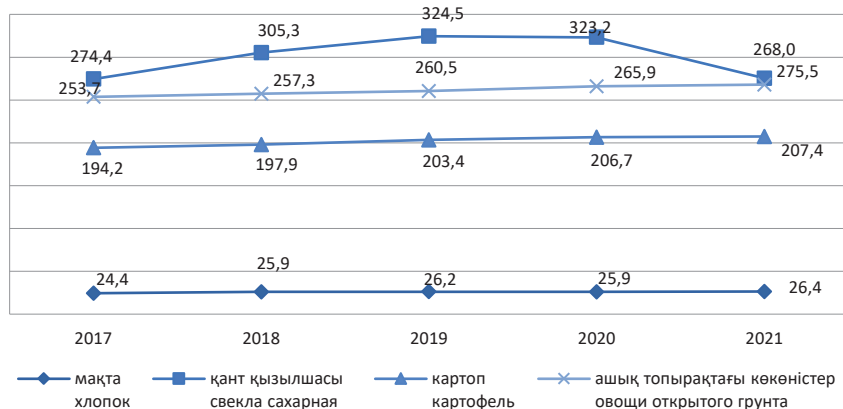
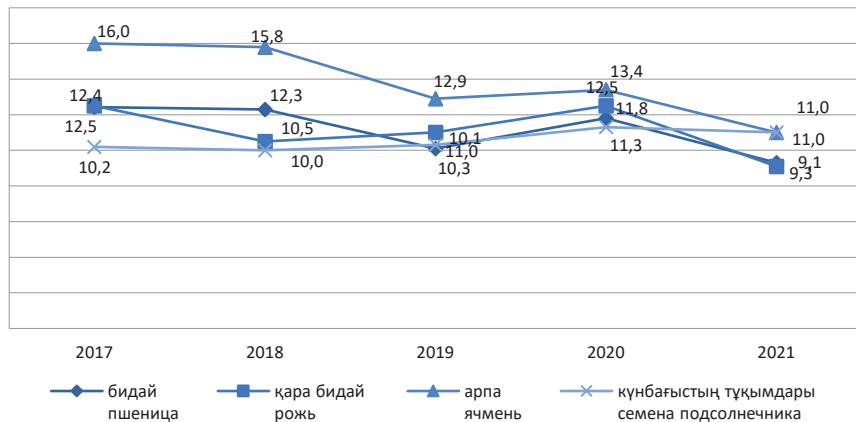

### 3.90 Ауылшаруашылық кәсіпорындарымен минералдық және органикалық тыңайтқыштармен тыңайтылған аудан Площадь, удобренная минеральными и органическими удобрениями сельскохозяйственными предприятиями

гектар	Минералдық тыңайтқыш						Органикалық тыңайтқыш					
	Минеральные удобрения						Органические удобрения					
	2017	2018	2019	2020	2021	2021	2017	2018	2019	2020	2021	
<b>Қазақстан Республикасы</b>	1 634 491,2	1 967 807,2	2 291 776,0	2 580 549,6	3 350 857,4	3 350 857,4	91 560,4	83 453,1	78 733,9	70 543,6	79 286,7	гектаров
Ақмола	406 905,5	515 796,7	492 752,3	496 598,1	934 555,4	934 555,4	40 828,0	48 913,4	31 660,0	31 408,0	23 519,0	
Ақтөбе	7 508,0	20 482,6	11 415,2	24 892,0	59 552,5	59 552,5	480,3	278,5	7 077,0	5 476,0	6 447,0	
Алматы	27 862,1	13 138,8	28 017,2	30 682,2	33 412,6	33 412,6	4 774,6	3 029,1	2 978,8	1 520,0	3 012,1	
Атырау	1 502,5	254,8	454,0	400,0	600,0	600,0	-	-	-	-	-	
Батыс Қазақстан	423,0	1 009,0	1 066,0	1 766,0	1 909,0	1 909,0	-	-	210,0	-	-	
Жамбыл	4 385,0	10 644,7	6 758,7	6 489,4	4 592,5	4 592,5	421,0	405,7	1 373,0	1 709,0	372,0	
Қарағанды	51 311,8	34 458,7	42 599,3	76 191,6	120 329,6	120 329,6	2 200,0	340,1	269,0	280,0	1 540,0	
Қостанай	160 059,5	277 321,5	559 656,5	547 730,2	577 321,2	577 321,2	13 005,0	2 025,0	7 095,0	4 623,2	2 803,0	
Қызылорда	42 484,0	48 690,0	40 339,0	41 486,0	39 825,0	39 825,0	-	-	-	500,0	-	
Маңғыстау	16,0	13,4	-	3,0	-	-	-	5,0	9,5	0,9	-	
Павлодар	35 506,0	39 666,7	47 350,5	45 048,6	37 901,4	37 901,4	8 705,0	6 744,0	6 517,0	35,0	-	
Солтүстік Қазақстан	716 104,4	849 189,2	884 459,3	1 084 871,1	1 292 550,5	1 292 550,5	13 932,0	16 780,0	17 667,0	21 082,0	32 706,6	
Түркістан	80 216,2	57 807,1	60 692,8	89 480,8	98 221,2	98 221,2	2 337,5	753,9	855,4	192,7	3 327,2	
Шығыс Қазақстан	97 666,9	97 551,3	115 364,2	133 465,8	147 239,4	147 239,4	4 077,0	1 915,7	2 486,0	3 716,8	5 559,9	
Астана қаласы	-	2,7	-	-	423,0	423,0	-	-	-	-	-	
Алматы қаласы	-	10,5	-	-	-	-	-	0,2	0,2	-	-	
Шымкент қаласы	2 540,3	1 769,5	855,5	1 444,9	1 424,2	1 424,2	800,0	2 262,5	536,0	-	-	

**3.91 Ауылшаруашылық кәсіпорындарымен ауылшаруашылық дақылдарына  
минералдық және органикалық тыңайтқыштарды себу  
Внесение минеральных и органических удобрений под сельскохозяйственные  
культуры сельскохозяйственными предприятиями**

коректі заттардың 100% қайта есептегенде, мың тонна      в пересчете на 100% питательных веществ, тыс. тонн

	Минералдық тыңайтқыш Минеральные удобрения					Органикалық тыңайтқыш Органические удобрения				
	2017	2018	2019	2020	2021	2017	2018	2019	2020	2021
<b>Қазақстан</b>										
<b>Республикасы</b>	104,4	105,0	67,8	144,7	105,5	463,6	424,0	361,2	327,4	327,2
Ақмола	40,1	12,0	9,3	7,1	23,9	79,4	14,9	45,3	1,2	78,1
Ақтөбе	0,3	1,0	0,3	0,3	0,6	45,1	52,5	54,5	54,6	7,6
Алматы	4,1	0,4	1,3	1,6	1,7	34,6	4,4	35,0	24,7	32,2
Атырау	0,1	0,0	0,0	0,1	0,0	-	-	-	67,0	-
Батыс Қазақстан	0,2	0,2	0,1	0,2	0,2	-	-	0,1	-	-
Жамбыл	1,1	1,0	0,4	0,3	0,3	5,5	72,7	40,9	7,8	9,5
Қарағанды	1,7	1,2	1,7	3,1	5,3	6,5	0,6	0,0	1,4	4,2
Қостанай	5,4	7,0	9,0	8,9	10,4	150,9	152,7	53,4	47,9	59,7
Қызылорда	9,3	7,7	7,0	8,6	8,4	-	-	-	0,5	-
Маңғыстау	0,0	0,0	0,0	0,0	0,0	-	-	0,0	0,0	-
Павлодар	2,2	1,2	1,6	1,2	2,1	39,6	17,7	8,4	0,5	-
Солтүстік Қазақстан	24,3	38,2	29,7	38,2	40,1	19,4	96,4	68,4	60,8	35,9
Түркістан	6,7	3,4	3,3	4,6	5,6	31,7	1,6	0,8	1,1	32,0
Шығыс Қазақстан	8,2	31,6	4,0	6,1	6,5	24,0	10,1	54,2	59,8	67,9
Астана қаласы	0,0	0,0	0,0	0,0	0,0	-	-	-	-	-
Алматы қаласы	0,2	-	-	-	-	0,0	0,0	0,0	0,0	0,0
Шымкент қаласы	0,5	0,1	0,0	0,1	0,1	26,9	0,3	0,2	0,0	0,0



	ІҚМ бар шаруа немесе фермер қожалық-тарының саны,бірлік Количество крестьян-ских или фер-мерских хозяйств, имеющих именуищ ІҚМ, КРС, единиц	Одан Из них									
		10 басқа дейін до 10 голов	11-нан 50 басқа дейін от 11 до 50 голов	51-ден 100 басқа дейін от 51 до 100 голов	101-ден 500 басқа дейін от 101 до 500 голов	500 басған жоғары более 500 голов					
		шаруа немесе фермер қожалық-тарының саны, бірлік ІҚМ жалпы саны, бірлік количество крестьян-ских или фер-мерских хозяйств, единиц	шаруа немесе фермер қожалық-тарының саны, бірлік ІҚМ жалпы саны, бірлік количество крестьян-ских или фер-мерских хозяйств, единиц	шаруа немесе фермер қожалық-тарының саны, бірлік ІҚМ жалпы саны, бірлік количество крестьян-ских или фер-мерских хозяйств, единиц	шаруа немесе фермер қожалық-тарының саны, бірлік ІҚМ жалпы саны, бірлік количество крестьян-ских или фер-мерских хозяйств, единиц	шаруа немесе фермер қожалық-тарының саны, бірлік ІҚМ жалпы саны, бірлік количество крестьян-ских или фер-мерских хозяйств, единиц					
Қарағанды	4 562	789	5 145	1 981	58 233	930	74 087	833	168 881	29	27 200
Қостанай	1 345	321	2 128	533	15 846	230	19 416	249	51 522	12	14 264
Қызылорда	3 610	1 673	7 602	1 122	27 269	428	31 205	372	68 586	15	10 067
Маңғыстау	427	237	1 318	157	3 712	24	1 774	9	1 597	-	-
Павлодар	1 919	145	956	719	21 482	460	34 018	558	109 065	37	30 422
Солтүстік Қазақстан	878	251	1 486	331	8 841	148	11 110	135	29 663	13	19 010
Түркістан	1 940	386	2 609	847	24 099	370	28 649	319	72 177	18	19 136
Шығыс Қазақстан	5 226	688	4 742	1 972	58 999	1 102	94 920	1 391	314 595	73	81 656
Астана қаласы	0	-	-	-	-	-	-	-	-	-	-
Алматы қаласы	1	1	9	-	-	-	-	-	-	-	-
Шымкент қаласы	30	1	5	2	103	5	325	16	3 169	6	5 475

#### 4.2 Қой мен ешкінің қолда бары бойынша дара кәсіпкерлерді есепке ала отырып, шаруа немесе фермер қожалықтарының топтамасы

#### Группировка крестьянских или фермерских хозяйств, с учетом индивидуальных предпринимателей, по наличию овец и коз

2022 жылғы 1 қаңтардағы жағдай бойынша		по состоянию на 1 января 2022г.									
Қазақстан Республикасы	Қой мен ешкісі бар шаруа немесе фермер қожалықтарының саны, бірлік	Одан Из них									
		10 басқа дейін до 10 голов		11-нан 50 басқа дейін от 11 до 50 голов		51-ден 100 басқа дейін от 51 до 100 голов		101-ден 500 басқа дейін от 101 до 500 голов		500-ден жоғары более 500 голов	
		шаруа немесе фермер қожалықтарының саны, бірлік	шаруа немесе фермер қожалықтарының жалпы саны, бас	шаруа немесе фермер қожалықтарының жалпы саны, бас	шаруа немесе фермер қожалықтарының жалпы саны, бас	шаруа немесе фермер қожалықтарының жалпы саны, бас	шаруа немесе фермер қожалықтарының жалпы саны, бас	шаруа немесе фермер қожалықтарының жалпы саны, бас	шаруа немесе фермер қожалықтарының жалпы саны, бас	шаруа немесе фермер қожалықтарының жалпы саны, бас	шаруа немесе фермер қожалықтарының жалпы саны, бас
Ақмола	963	133	1 017	450	13 189	171	13 568	181	42 415	28	23 322
Ақтөбе	2 261	134	909	637	18 976	389	29 016	734	183 334	367	356 013
Алматы	4 310	174	1 245	781	23 527	589	46 055	1 602	442 697	1 164	1 549 412
Атырау	1 058	88	541	260	7 668	146	11 075	427	109 723	137	138 272
Батыс Қазақстан	2 954	115	877	967	29 520	552	41 199	1 005	236 887	315	285 593
Жамбыл	2 531	41	302	344	11 671	278	21 290	868	237 239	1 000	1 428 296
Қарағанды	3 103	233	1 744	1 195	36 732	528	41 522	871	219 908	276	289 936
Қостанай	888	79	615	363	11 757	193	16 918	222	56 644	31	34 147
Қызылорда	1 147	176	1 154	430	10 486	115	9 077	225	57 446	201	267 124
Маңғыстау	702	34	278	199	6 121	113	8 985	287	75 299	69	57 870
Павлодар	1 309	78	569	514	14 998	248	18 779	381	87 136	88	81 322

	Қой мен ешкісі бар шаруа немесе фермер қожалықтарының саны, бірлік	Одан Из них									
		10 басқа дейін до 10 голов		11-нан 50 басқа дейін от 11 до 50 голов		51-ден 100 басқа дейін от 51 до 100 голов		101-ден 500 басқа дейін от 101 до 500 голов		500-ден жоғары более 500 голов	
		шаруа немесе фермер қожалықтарының саны, бірлік	шаруа немесе фермер қожалықтарының жалпы саны, бірлік	шаруа немесе фермер қожалықтарының жалпы саны, бірлік	шаруа немесе фермер қожалықтарының жалпы саны, бірлік	шаруа немесе фермер қожалықтарының жалпы саны, бірлік	шаруа немесе фермер қожалықтарының жалпы саны, бірлік	шаруа немесе фермер қожалықтарының жалпы саны, бірлік	шаруа немесе фермер қожалықтарының жалпы саны, бірлік	шаруа немесе фермер қожалықтарының жалпы саны, бірлік	шаруа немесе фермер қожалықтарының жалпы саны, бірлік
Солтүстік Қазақстан	403	31	220	155	4 739	87	6 872	117	27 074	13	7 902
Түркістан	1 525	16	141	148	5 196	135	10 534	515	151 189	711	1 070 425
Шығыс Қазақстан	3 375	237	1 910	1 275	41 113	533	42 988	909	259 360	421	493 913
Астана қаласы	0	-	-	-	-	-	-	-	-	-	-
Алматы қаласы	0	-	-	-	-	-	-	-	-	-	-
Шымкент қаласы	9	-	-	-	-	2	196	2	709	5	9 968

#### 4.3 Жыл соңына мал мен құс саны

##### Численность скота и птицы на конец года

мың бас

тыс. голов

	2017	2018	2019	2020	2021	
<b>Шаруашылықтардың барлық санаттары</b>						
<b>Все категории хозяйств</b>						
Ірі қара мал	6 764,2	7 150,9	7 436,4	7 850,0	8 192,4	Крупный рогатый скот
Қой мен ешкі	18 329,0	18 699,1	19 155,7	20 057,6	20 876,8	Овцы и козы
Жылқы	2 415,7	2 646,5	2 852,3	3 139,8	3 489,8	Лошади
Шошқа	815,1	798,7	813,3	816,7	776,1	Свины
Құс	39 913,5	44 337,9	45 041,4	43 335,0	47 884,7	Птица
Түйе	193,1	207,6	216,4	227,7	243,4	Верблюды
<b>Ауыл шаруашылығы кәсіпорындары</b>						
<b>Сельхозпредприятия</b>						
Ірі қара мал	662,9	712,8	717,9	753,8	771,7	Крупный рогатый скот
Қой мен ешкі	835,1	830,0	874,2	982,3	1 077,6	Овцы и козы
Жылқы	146,8	163,4	181,1	196,3	230,6	Лошади
Шошқа	221,1	214,3	241,0	255,1	259,4	Свины
Құс	28 732,7	32 393,3	32 822,1	30 777,3	35 167,5	Птица
Түйе	13,6	14,2	15,2	16,8	17,0	Верблюды
<b>Дара кәсіпкерлер және шаруа немесе фермер қожалықтары</b>						
<b>Индивидуальные предприниматели и крестьянские или фермерские хозяйства</b>						
Ірі қара мал	2 224,1	2 409,8	2 624,3	2 859,3	3 132,5	Крупный рогатый скот
Қой мен ешкі	6 731,4	7 061,8	7 573,3	8 227,4	8 845,9	Овцы и козы
Жылқы	1 054,0	1 186,5	1 321,2	1 500,8	1 719,2	Лошади
Шошқа	110,5	93,2	78,7	72,3	81,7	Свины
Құс	478,5	523,3	645,8	706,5	644,7	Птица
Түйе	77,3	82,8	87,4	95,0	104,6	Верблюды
<b>Жұртшылық шаруашылығы</b>						
<b>Хозяйства населения</b>						
Ірі қара мал	3 877,2	4 028,3	4 094,3	4 236,9	4 288,2	Крупный рогатый скот
Қой мен ешкі	10 762,5	10 807,3	10 708,2	10 847,9	10 953,3	Овцы и козы
Жылқы	1 214,9	1 296,7	1 349,9	1 442,7	1 540,0	Лошади
Шошқа	483,6	491,2	493,6	489,3	435,0	Свины
Құс	10 702,3	11 421,3	11 573,5	11 851,2	12 072,4	Птица
Түйе	102,3	110,5	113,8	115,9	121,7	Верблюды

#### 4.4 Жыл соңына ірі қара мал саны

##### Численность крупного рогатого скота на конец года

мың бас

тыс. голов

	2017	2018	2019	2020	2021
<b>Шаруашылықтардың барлық санаттары</b>					
<b>Все категории хозяйств</b>					
Қазақстан Республикасы	6 764,2	7 150,9	7 436,4	7 850,0	8 192,4
Ақмола	404,2	422,6	434,0	450,2	457,9
Ақтөбе	432,6	464,4	493,5	531,4	588,5
Алматы	963,8	1 004,6	1 028,1	1 084,5	1 139,4



	2017	2018	2019	2020	2021
Атырау	157,2	168,1	173,4	180,1	190,6
Батыс Қазақстан	542,5	571,5	591,5	650,4	694,3
Жамбыл	359,3	396,2	423,2	453,1	499,1
Қарағанды	506,2	534,0	549,2	591,0	615,8
Қостанай	440,7	455,2	462,4	463,4	437,4
Қызылорда	309,6	323,9	332,4	342,4	360,8
Маңғыстау	17,8	20,2	22	23,4	23,8
Павлодар	392,9	410,4	426,6	446,9	478,7
Солтүстік Қазақстан	343,5	355,5	365,5	377,7	389,9
Түркістан	915,9	993,9	1 052,9	1 128,9	1 129,6
Шығыс Қазақстан	895,4	952,7	1 004,5	1 047,0	1 108,5
Астана қаласы	0,5	0,3	0,3	0,3	0,3
Алматы қаласы	3,1	3,2	2,5	2,9	2,7
Шымкент қаласы	78,9	74,2	74,4	76,2	75,2

**Ауыл шаруашылығы кәсіпорындары****Сельхозпредприятия**

<b>Қазақстан Республикасы</b>	662,9	712,8	717,9	753,8	771,7
Ақмола	119,5	130,7	136,9	139,1	134,6
Ақтөбе	43,3	47,2	50,5	49,6	52,7
Алматы	77,0	84,0	85,8	85,2	86,7
Атырау	2,5	1,9	2,3	1,9	1,9
Батыс Қазақстан	42,1	47,0	39,9	51,9	58,4
Жамбыл	17,9	25,5	28,3	32,0	35,9
Қарағанды	15,8	18,9	19,4	24,6	25,7
Қостанай	114,5	120,5	113,7	109,8	113,3
Қызылорда	5,0	6,8	6,7	6,3	6,6
Маңғыстау	0,2	0,4	0,6	0,6	0,1
Павлодар	44,4	49,8	55,5	58,2	57,9
Солтүстік Қазақстан	87,1	88,4	89,6	91,8	98,3
Түркістан	31,8	36,7	42,9	52,8	46,8
Шығыс Қазақстан	54,4	45,2	42,6	46,0	48,9
Астана қаласы	0,1	0,1	0,0	-	-
Алматы қаласы	-	0,0	-	-	-
Шымкент қаласы	7,5	9,8	3,1	3,8	3,7

**Дара кәсіпкерлер және шаруа немесе фермер қожалықтары****Индивидуальные предприниматели и крестьянские или фермерские хозяйства**

<b>Қазақстан Республикасы</b>	2 224,1	2 409,8	2 624,3	2 859,3	3 132,5
Ақмола	63,7	73,1	78,4	87,1	91,6
Ақтөбе	167,8	179,3	205,2	232,3	277,6
Алматы	384,0	402,7	419,4	449,7	483,9
Атырау	55,7	66,2	70	78,0	86,5
Батыс Қазақстан	306,0	323,2	347,6	392,0	426,5
Жамбыл	137,2	146,2	162,5	181,9	199,6
Қарағанды	249,8	265,3	284,4	313,4	333,5
Қостанай	80,2	82,9	89,1	94,0	103,2
Қызылорда	94,0	98,1	110,5	120,3	144,7
Маңғыстау	6,4	7,3	8,1	9,0	8,4
Павлодар	136,8	150,1	157,2	175,5	195,9
Солтүстік Қазақстан	56,5	60,2	62,9	67,9	70,1
Түркістан	78,1	100,1	134,5	131,1	146,8
Шығыс Қазақстан	399,1	445,6	484,9	519,8	554,9

Жалғасы	Продолжение				
	2017	2018	2019	2020	2021
Астана қаласы	0,0	0,1	0,1	0,1	-
Алматы қаласы	0,1	0,0	0,0	0,0	0,0
Шымкент қаласы	8,7	9,2	9,5	7,5	9,1
<b>Жұртшылық шаруашылығы</b>					
<b>Хозяйства населения</b>					
<b>Қазақстан Республикасы</b>	<b>3 877,2</b>	<b>4 028,3</b>	<b>4 094,2</b>	<b>4 236,9</b>	<b>4 288,2</b>
Ақмола	220,9	218,8	218,7	224,0	231,6
Ақтөбе	221,5	237,9	237,8	249,6	258,1
Алматы	502,9	517,9	522,9	549,7	568,9
Атырау	99,0	100,0	101,1	100,2	102,2
Батыс Қазақстан	194,4	201,3	204	206,6	209,4
Жамбыл	204,2	224,5	232,4	239,2	263,6
Қарағанды	240,7	249,7	245,4	253,1	256,5
Қостанай	246,1	251,7	259,5	259,6	220,9
Қызылорда	210,6	219,1	215,2	215,8	209,4
Маңғыстау	11,1	12,5	13,3	13,8	15,3
Павлодар	211,7	210,5	213,9	213,2	224,8
Солтүстік Қазақстан	199,9	206,8	213,0	218,1	221,5
Түркістан	806,0	857,0	875,5	945,0	935,9
Шығыс Қазақстан	442,0	461,9	477	481,2	504,7
Астана қаласы	0,3	0,2	0,2	0,3	0,3
Алматы қаласы	3,0	3,2	2,5	2,9	2,7
Шымкент қаласы	62,7	55,2	61,8	64,9	62,5

#### 4.5 Жыл соңына сиыр саны Численность коров на конец года

Мың бас	тыс. голов				
	2017	2018	2019	2020	2021
<b>Шаруашылықтардың барлық санаттары</b>					
<b>Все категории хозяйств</b>					
<b>Қазақстан Республикасы</b>	<b>3 362,4</b>	<b>3 576,5</b>	<b>3 769,8</b>	<b>4 008,3</b>	<b>4 235,7</b>
Ақмола	204,1	211,2	215,2	223,9	226,4
Ақтөбе	215,4	237,7	249,6	275,7	304,3
Алматы	479,5	511,3	534,7	564,0	597,1
Атырау	90,7	95,7	98,5	100,9	107,0
Батыс Қазақстан	258,1	270,4	292,5	326,0	353,2
Жамбыл	158,3	175,7	197,1	199,5	210,8
Қарағанды	277,5	292,4	305,8	331,3	349,4
Қостанай	206,9	209,5	215,2	222,2	224,2
Қызылорда	160,4	164,0	177,8	190,7	211,9
Маңғыстау	10,9	12,4	13,3	14,1	15,5
Павлодар	193,1	201,4	212,2	231,5	244,9
Солтүстік Қазақстан	175,4	181,3	186,8	194,0	201,3
Түркістан	413,0	447,5	493,5	524,2	544,5
Шығыс Қазақстан	483,5	530,1	548,9	581,7	614,0
Астана қаласы	0,2	0,1	0,1	0,1	0,1
Алматы қаласы	1,7	1,8	1,3	1,4	1,3
Шымкент қаласы	33,8	34,0	27,2	27,0	29,8

	2017	2018	2019	2020	2021
<b>Ауыл шаруашылығы кәсіпорындары</b>					
<b>Сельхозпредприятия</b>					
<b>Қазақстан Республикасы</b>	276,7	275,3	280,7	293,6	300,4
Ақмола	55,8	57,8	57,2	55,6	52,1
Ақтөбе	15,3	17,6	16,4	17,7	21,0
Алматы	31,0	31,2	34,2	37,1	36,6
Атырау	1,2	0,7	1	0,2	0,9
Батыс Қазақстан	24,5	25,0	22,7	28,2	32,3
Жамбыл	3,6	5,0	8,1	8,5	10,1
Қарағанды	7,7	8,8	9,5	12,8	12,7
Қостанай	41,5	38,8	38,6	37,9	38,3
Қызылорда	1,4	1,9	1,8	1,8	1,2
Маңғыстау	-	-	-	-	-
Павлодар	18,5	21,5	22,2	26,1	24,0
Солтүстік Қазақстан	39,8	38,5	37,2	38,7	41,8
Түркістан	8,4	7,2	13,3	10,8	11,1
Шығыс Қазақстан	26,7	20,8	17,5	17,3	17,4
Астана қаласы	-	-	-	-	-
Шымкент қаласы	-	0,6	0,9	1,0	0,9
<b>Дара кәсіпкерлер және шаруа немесе фермер қожалықтары</b>					
<b>Индивидуальные предприниматели и крестьянские или фермерские хозяйства</b>					
<b>Қазақстан Республикасы</b>	1 206,7	1 312,0	1 444,5	1 598,4	1 757,2
Ақмола	37,9	42,0	46,2	51,9	54,7
Ақтөбе	86,8	94,5	107,9	125,0	146,9
Алматы	195,0	209,3	221,7	240,5	259,3
Атырау	32,1	38,5	39,3	42,4	46,8
Батыс Қазақстан	154,9	163,8	183,1	210,0	229,4
Жамбыл	66,1	72,5	79,6	83,7	84,9
Қарағанды	148,7	156,8	168,1	184,6	201,5
Қостанай	44,8	47,1	51,8	56,6	65,1
Қызылорда	58,3	58,8	68,5	76,3	93,9
Маңғыстау	4,2	4,7	5,1	5,6	5,5
Павлодар	75,7	81,7	89,2	102,1	114,0
Солтүстік Қазақстан	31,5	33,7	36,2	38,0	39,2
Түркістан	42,1	45,8	66,4	73,3	86,3
Шығыс Қазақстан	227,2	261,6	279,2	306,6	324,8
Астана қаласы	0,0	0,0	0,0	0,0	-
Алматы қаласы	0,1	0,0	0,0	0,0	0,0
Шымкент қаласы	1,5	1,1	2,2	2,0	4,9
<b>Жұртшылық шаруашылығы</b>					
<b>Хозяйства населения</b>					
<b>Қазақстан Республикасы</b>	1 878,9	1 989,2	2 044,6	2 116,2	2 178,1
Ақмола	110,4	111,4	111,8	116,5	119,6
Ақтөбе	113,4	125,6	125,3	133,0	136,3
Алматы	253,5	270,8	278,8	286,4	301,2
Атырау	57,3	56,5	58,2	58,3	59,3
Батыс Қазақстан	78,7	81,6	86,7	87,9	91,5
Жамбыл	88,6	98,2	109,4	107,3	115,9
Қарағанды	121,1	126,8	128,2	134,0	135,2
Қостанай	120,6	123,6	124,8	127,7	120,8
Қызылорда	100,8	103,3	107,5	112,7	116,8
Маңғыстау	6,9	7,8	8,2	8,5	10,0

Жалғасы	Продолжение				
	2017	2018	2019	2020	2021
Павлодар	98,9	98,1	100,8	103,2	106,9
Солтүстік Қазақстан	104,0	109,1	113,4	117,4	120,3
Түркістан	362,5	394,5	413,9	440,1	447,0
Шығыс Қазақстан	229,5	247,7	252,2	257,8	271,8
Астана қаласы	0,2	0,1	0,1	0,1	0,1
Алматы қаласы	1,6	1,8	1,3	1,4	1,3
Шымкент қаласы	31,1	32,3	24	24,0	24,0

#### 4.6 Жыл соңына қой мен ешкісаны Численность овец и коз на конец года

мың бас	тыс. голов				
	2017	2018	2019	2020	2021
<b>Шаруашылықтардың барлық санаттары</b>					
<b>Все категории хозяйств</b>					
<b>Қазақстан Республикасы</b>	18 324,0	18 699,1	19 155,7	20 057,6	20 876,8
Ақмола	511,2	533,7	535,2	554,6	584,1
Ақтөбе	1 074,5	1 109,4	1 127,1	1 153,4	1 220,2
Алматы	3 411,1	3 419,4	3 511,8	3 660,1	3 913,4
Атырау	542,7	560,3	567,6	579,8	588,7
Батыс Қазақстан	1 155,6	1 147,9	1 130,6	1 188,8	1 212,0
Жамбыл	2 610,5	2 788,4	2 861,8	3 057,1	3 255,8
Қарағанды	933,1	931,4	924,5	954,4	996,0
Қостанай	436,6	454,4	463,6	473,4	444,5
Қызылорда	586,7	612,8	620,9	698,6	716,3
Маңғыстау	373,2	403,5	422,5	420,5	370,8
Павлодар	526,8	536,9	551,6	565,5	617,8
Солтүстік Қазақстан	386,7	404,2	419,3	433,4	447,9
Түркістан	3 991,0	4 083,9	4 291,2	4 606,6	4 776,9
Шығыс Қазақстан	1 663,5	1 598,7	1 611,6	1 619,0	1 655,4
Астана қаласы	2,5	1,7	1,5	1,0	1,1
Алматы қаласы	2,4	2,3	1,5	1,7	1,5
Шымкент қаласы	121,0	110,2	113,4	91,5	74,2
<b>Ауыл шаруашылығы кәсіпорындары</b>					
<b>Сельхозпредприятия</b>					
<b>Қазақстан Республикасы</b>	835,1	830,0	874,2	982,3	1 077,6
Ақмола	45,0	53,3	53,8	63,8	74,3
Ақтөбе	45,7	42,4	45	54,7	59,7
Алматы	174,7	137,7	145,7	158,2	188,3
Атырау	43,2	37,7	37	38,3	35,0
Батыс Қазақстан	28,4	33,1	38,2	60,4	78,0
Жамбыл	69,0	68,5	68,1	79,7	81,9
Қарағанды	35,4	38,4	39,2	33,7	44,4
Қостанай	14,4	15,7	14,9	17,8	24,2
Қызылорда	18,0	20,5	19,8	21,8	22,2
Маңғыстау	13,0	12,6	12,3	12,9	8,1
Павлодар	12,3	15,0	14,8	16,0	23,6
Солтүстік Қазақстан	11,9	13,7	14,8	15,2	21,1
Түркістан	269,6	292,6	324,1	356,0	358,7
Шығыс Қазақстан	52,0	46,2	45	48,7	49,8
Астана қаласы	0,1	0,1	0,0	0,0	0,0
Шымкент қаласы	2,5	2,4	1,5	7,0	8,2

	2017	2018	2019	2020	2021
<b>Дара кәсіпкерлер және шаруа немесе фермер қожалықтары</b>					
<b>Индивидуальные предприниматели и крестьянские или фермерские хозяйства</b>					
<b>Қазақстан Республикасы</b>	6 731,4	7 061,8	7 573,3	8 227,4	8 845,9
Ақмола	68,7	77,6	79,7	87,5	93,5
Ақтөбе	476,8	479,2	500,8	533,7	588,2
Алматы	1 621,7	1 695,5	1 774	1 861,0	2 062,9
Атырау	218,3	240,0	249,4	257,1	267,3
Батыс Қазақстан	561,7	560,4	557,4	583,7	594,1
Жамбыл	1 225,0	1 361,4	1 481,7	1 619,7	1 698,8
Қарағанды	540,3	530,3	532,3	568,0	589,8
Қостанай	101,5	106,7	110,5	112,3	120,1
Қызылорда	182,8	197,7	241,9	322,2	345,3
Маңғыстау	150,1	161,3	173,3	167,8	148,6
Павлодар	150,6	157,3	169,8	179,7	202,8
Солтүстік Қазақстан	34,5	39,9	41,5	44,3	46,8
Түркістан	596,5	672,2	858,5	1 066,2	1 237,5
Шығыс Қазақстан	797,7	776,5	789,9	813,6	839,3
Астана қаласы	0,2	0,5	0,8	0,5	-
Шымкент қаласы	4,9	5,3	11,9	10,1	10,9
<b>Жұртшылық шаруашылығы</b>					
<b>Хозяйства населения</b>					
<b>Қазақстан Республикасы</b>	10 762,5	10 807,3	10 708,2	10 847,9	10 953,3
Ақмола	397,5	402,8	401,7	403,3	416,3
Ақтөбе	552,0	587,8	581,3	565,0	572,3
Алматы	1 614,7	1 586,2	1 592,1	1 640,9	1 662,2
Атырау	281,1	282,5	281,2	284,4	286,4
Батыс Қазақстан	565,6	554,4	535,0	544,7	539,9
Жамбыл	1 316,5	1 358,5	1 312,0	1 357,6	1 475,1
Қарағанды	357,4	362,6	353,0	352,7	361,7
Қостанай	320,7	332,1	338,3	343,3	300,2
Қызылорда	385,9	394,6	359,2	354,6	348,8
Маңғыстау	210,1	229,5	236,9	239,8	214,2
Павлодар	363,9	364,5	367,0	369,8	391,4
Солтүстік Қазақстан	340,2	350,7	363,0	373,9	380,0
Түркістан	3 124,9	3 119,1	3 108,6	3 184,5	3 180,8
Шығыс Қазақстан	813,8	776,1	776,7	756,8	766,4
Астана қаласы	2,3	1,2	0,7	0,5	1,1
Алматы қаласы	2,4	2,3	1,5	1,7	1,5
Шымкент қаласы	113,6	102,5	100,0	74,4	55,1

#### 4.7 Жыл соңына шошқа саны Численность свиней на конец года

мың бас

тыс. голов

	2017	2018	2019	2020	2021
<b>Шаруашылықтардың барлық санаттары</b>					
<b>Все категории хозяйств</b>					
<b>Қазақстан Республикасы</b>	815,1	798,7	813,3	816,7	776,1
Ақмола	111,2	104,0	99,0	96,1	89,0
Ақтөбе	50,9	57,4	58,4	61,5	62,4
Алматы	71,9	54,8	53,3	52,2	56,6

Жалғасы

Продолжение

	2017	2018	2019	2020	2021
Атырау	0,5	0,5	0,4	0,2	0,6
Батыс Қазақстан	21,2	21,5	17,3	14,0	12,6
Жамбыл	18,6	13,7	20,9	12,9	11,8
Қарағанды	81,7	78,9	72,2	76,0	79,4
Қостанай	163,0	162,7	165,8	167,2	114,7
Қызылорда	2,3	2,3	2,6	1,7	1,3
Маңғыстау	0,1	0,1	0,1	0,1	0,0
Павлодар	62,5	71,2	73,7	78,4	79,1
Солтүстік Қазақстан	142,0	149,6	173,9	180,4	194,5
Түркістан	13,7	6,3	6,6	5,5	4,2
Шығыс Қазақстан	67,3	67,8	65,2	66,7	66,3
Астана қаласы	0,0	0,0	0,0	0,0	0,0
Алматы қаласы	0,2	0,3	0,3	0,2	0,2
Шымкент қаласы	8,0	7,9	3,6	3,9	3,4

**Ауыл шаруашылығы кәсіпорындары****Сельхозпредприятия**

<b>Қазақстан Республикасы</b>	221,1	214,3	241,0	255,1	259,4
Ақмола	16,7	10,9	11,4	10,6	8,0
Ақтөбе	44,3	50,6	51,1	х	х
Алматы	26,6	15,1	19,7	21,8	17,3
Атырау	0,1	0,1	0,1	0,2	0,2
Батыс Қазақстан	1,8	2,1	1,7	7,0	6,9
Жамбыл	9,6	5,0	11,0	3,9	х
Қарағанды	49,5	50,7	46,1	48,3	49,8
Қостанай	22,5	20,4	17,6	17,6	14,7
Павлодар	33,9	43,3	46,8	53,5	54,8
Солтүстік Қазақстан	2,1	5,2	26,4	29,5	41,4
Түркістан	6,2	1,9	1,5	х	-
Шығыс Қазақстан	6,8	8,0	7,1	7,7	8,5
Алматы қаласы	0,2	0,2	0,2	0,2	0,2
Шымкент қаласы	0,8	0,8	0,3	-	-

**Дара кәсіпкерлер және шаруа немесе фермер қожалықтары****Индивидуальные предприниматели и крестьянские или фермерские хозяйства**

<b>Қазақстан Республикасы</b>	110,5	93,2	78,7	72,3	81,7
Ақмола	10,9	9,2	7,1	6,2	5,5
Ақтөбе	1,7	1,4	1,9	1,2	1,1
Алматы	32,0	24,8	19,5	18,4	26,6
Атырау	0,2	0,2	0,3	-	0,3
Батыс Қазақстан	9,0	8,5	8,0	1,3	1,2
Жамбыл	1,9	2,2	2,4	2,4	2,1
Қарағанды	10,1	7,6	7,2	9,7	12,7
Қостанай	10,7	11,5	10,3	9,7	8,9
Қызылорда	0,3	0,3	0,3	0,2	0,2
Маңғыстау	0,1	0,0	0,1	0,1	0,0
Павлодар	2,9	2,2	2,0	0,2	1,9
Солтүстік Қазақстан	5,6	5,9	4,7	5,3	5,5
Түркістан	4,3	1,1	1,8	2,0	2,0
Шығыс Қазақстан	15,0	12,9	12,8	13,4	12,9
Шымкент қаласы	5,9	5,3	0,3	0,4	0,7

	2017	2018	2019	2020	2021
<b>Жұртшылық шаруашылығы</b>					
<b>Хозайства населения</b>					
<b>Қазақстан Республикасы</b>	483,6	491,2	493,6	489,3	435,0
Ақмола	83,6	83,9	80,5	79,3	75,6
Ақтөбе	4,9	5,4	5,4	5,9	6,3
Алматы	13,4	14,9	14,1	12,0	12,6
Атырау	0,1	0,1	0,0	0,0	0,0
Батыс Қазақстан	10,4	10,9	7,6	5,7	4,5
Жамбыл	7,0	6,6	7,5	6,5	7,0
Қарағанды	22,0	20,5	18,9	18,0	16,9
Қостанай	129,8	130,8	137,9	139,9	91,2
Қызылорда	2,0	2,1	2,3	1,4	1,1
Маңғыстау	-	0,0	-	-	-
Павлодар	25,7	25,7	24,9	22,9	22,5
Солтүстік Қазақстан	134,2	138,5	142,8	145,6	147,6
Түркістан	3,2	3,2	3,3	3,2	2,2
Шығыс Қазақстан	45,5	46,8	45,3	45,5	44,9
Астана қаласы	0,0	0,0	0,0	0,0	0,0
Алматы қаласы	0,0	0,2	0,1	0,0	-
Шымкент қаласы	1,5	1,7	3,0	3,4	2,6

#### 4.8 Жыл соңына жылқы саны Численность лошадей на конец года

мың бас

тыс. голов

	2017	2018	2019	2020	2021
<b>Шаруашылықтардың барлық санаттары</b>					
<b>Все категории хозяйств</b>					
<b>Қазақстан Республикасы</b>	2 415,7	2 646,5	2 852,2	3 139,8	3 489,8
Ақмола	172,1	189,5	202,1	216,3	231,2
Ақтөбе	114,6	128,6	144,3	178,1	220,4
Алматы	296,4	311,9	327,0	355,7	381,5
Атырау	72,8	79,4	83,9	91,7	100,5
Батыс Қазақстан	166,9	179,9	192,8	223,2	250,5
Жамбыл	117,0	128,2	136,0	151,7	167,1
Қарағанды	280,6	309,8	337,2	383,0	433,9
Қостанай	108,3	116,7	122,9	131,2	146,4
Қызылорда	120,5	136,4	148,3	164,7	189,7
Маңғыстау	69,6	78,8	86,5	92,8	113,4
Павлодар	150,3	165,6	184,6	197,6	226,5
Солтүстік Қазақстан	115,5	123,9	130,9	135,7	145,3
Түркістан	296,8	320,0	346,4	377,2	389,9
Шығыс Қазақстан	322,7	362,4	394,5	425,8	478,8
Астана қаласы	0,3	0,5	0,3	0,4	0,4
Алматы қаласы	0,8	0,7	0,8	0,8	0,9
Шымкент қаласы	10,5	14,1	13,7	14,1	13,7
<b>Ауыл шаруашылығы кәсіпорындары</b>					
<b>Сельхозпредприятия</b>					
<b>Қазақстан Республикасы</b>	146,8	163,4	181,1	196,3	230,6
Ақмола	32,6	38,6	43,8	46,8	52,0
Ақтөбе	11,8	12,5	13,6	14,7	18,0

Жалғасы	Продолжение				
	2017	2018	2019	2020	2021
Алматы	15,0	16,6	19,7	20,6	23,7
Атырау	1,6	1,7	1,6	1,7	1,8
Батыс Қазақстан	4,4	4,7	4,8	7,7	10,0
Жамбыл	3,3	2,9	2,7	2,5	3,1
Қарағанды	10,6	12,2	12,8	16,3	21,7
Қостанай	17,4	19,7	21,0	22,4	25,0
Қызылорда	2,7	2,8	3,6	3,9	4,5
Маңғыстау	1,0	1,5	1,8	2,1	1,6
Павлодар	13,5	14,8	16,4	17,7	20,6
Солтүстік Қазақстан	10,4	12,1	13,4	13,4	15,9
Түркістан	14,8	15,2	17,3	16,8	19,7
Шығыс Қазақстан	7,2	7,4	7,9	9,1	12,6
Астана қаласы	0,1	0,0	0,0	0	0,1
Алматы қаласы	0,1	0,1	-	-	-
Шымкент қаласы	0,3	0,6	0,7	0,6	0,3

**Дара кәсіпкерлер және шаруа немесе фермер қожалықтары**

**Индивидуальные предприниматели и крестьянские или фермерские хозяйства**

<b>Қазақстан Республикасы</b>	<b>1 054,0</b>	<b>1 186,5</b>	<b>1 321,2</b>	<b>1 500,8</b>	<b>1 719,2</b>
Ақмола	40,6	48,1	52,4	58,8	63,8
Ақтөбе	73,4	82,4	93,5	119,3	153,6
Алматы	143,0	156,2	167,1	184,6	198,5
Атырау	37,7	41,3	45,1	49,5	56,4
Батыс Қазақстан	115,6	126,0	137,0	161,9	181,0
Жамбыл	53,3	61,0	67,8	76	81,4
Қарағанды	170,6	192,5	213,4	243,7	275,7
Қостанай	31,9	34,4	37,4	41,4	51,3
Қызылорда	43,7	50,3	56,2	68,5	92,4
Маңғыстау	30,0	34,2	38,7	42,0	50,7
Павлодар	70,6	83,1	96,3	103,5	120,6
Солтүстік Қазақстан	21,2	23,5	26,6	29,7	35,1
Түркістан	32,0	35,3	46,6	55,0	57,2
Шығыс Қазақстан	189,1	216,4	241,6	265,6	300,8
Астана қаласы	0,0	0,1	0,0	0,0	-
Алматы қаласы	0,1	0,1	0,1	0,0	-
Шымкент қаласы	1,2	1,6	1,3	1,3	0,7

**Жұртшылық шаруашылығы**

**Хозяйства населения**

<b>Қазақстан Республикасы</b>	<b>1 214,9</b>	<b>1 296,7</b>	<b>1 349,9</b>	<b>1 442,7</b>	<b>1 540,0</b>
Ақмола	99,0	102,8	105,9	110,7	115,4
Ақтөбе	29,3	33,8	37,2	44,1	48,8
Алматы	138,3	139,2	140,2	150,5	159,3
Атырау	33,5	36,4	37,2	40,5	42,4
Батыс Қазақстан	46,9	49,2	51,0	53,5	59,4
Жамбыл	60,4	64,2	65,5	73,2	82,6
Қарағанды	99,3	105,2	111,0	123	136,5
Қостанай	58,9	62,5	64,5	67,4	70,1
Қызылорда	74,0	83,3	88,5	92,3	92,7
Маңғыстау	38,7	43,1	46,0	48,8	61,0
Павлодар	66,3	67,7	71,9	76,4	85,2
Солтүстік Қазақстан	83,9	88,3	90,9	92,6	94,3
Түркістан	250,0	269,5	282,5	305,3	313,0



Жалғасы

Продолжение

	2017	2018	2019	2020	2021
Шығыс Қазақстан	126,4	138,7	145,0	151,1	165,3
Астана қаласы	0,2	0,4	0,3	0,3	0,3
Алматы қаласы	0,6	0,5	0,7	0,8	0,9
Шымкент қаласы	9,0	11,9	11,7	12,2	12,7

#### 4.9 Жыл соңына түіе саны Численность верблюдов на конец года

мың бас

тыс. голов

	2017	2018	2019	2020	2021
<b>Шаруашылықтардың барлық санаттары</b>					
<b>Все категории хозяйств</b>					
<b>Қазақстан Республикасы</b>	193,1	207,6	216,4	227,7	243,4
Ақмола	0,1	0,1	0,1	0,1	0,1
Ақтөбе	17,1	17,5	17,8	17,6	18,5
Алматы	7,1	7,1	7,4	7,6	7,9
Атырау	30,7	31,9	32,5	32,9	34,4
Батыс Қазақстан	2,5	2,4	2,2	2,4	2,4
Жамбыл	6,2	6,6	6,9	7,2	7,5
Қарағанды	1,4	1,4	1,4	1,5	1,7
Қостанай	0,2	0,2	0,2	0,2	0,2
Қызылорда	42,4	45,7	47,9	51,6	54,1
Маңғыстау	58,8	65,9	68,8	71,6	80,8
Павлодар	0,1	0,1	0,1	0,1	0,1
Солтүстік Қазақстан	0,0	0,0	0,0	0,0	0,0
Түркістан	25,9	28,0	30,4	34,3	35,0
Шығыс Қазақстан	0,6	0,6	0,6	0,6	0,6
Шымкент қаласы	-	0,0	-	0,0	0,0
<b>Ауыл шаруашылығы кәсіпорындары</b>					
<b>Сельхозпредприятия</b>					
<b>Қазақстан Республикасы</b>	14,0	14,2	15,2	16,8	17,0
Ақмола	0,1	0,1	0,1	0,0	0,0
Ақтөбе	0,1	0,1	0,1	0,1	0,1
Алматы	4,1	4,5	5,0	5,0	5,1
Атырау	1,8	1,8	1,7	1,6	1,6
Батыс Қазақстан	0,0	0,0	0,0	0,0	0,0
Жамбыл	0,1	0,1	0,1	0,1	0,1
Қарағанды	-	-	-	x	x
Қостанай	0,0	0,0	0,0	0,0	0,0
Қызылорда	1,7	1,6	1,5	1,4	1,5
Маңғыстау	1,9	2,0	1,7	1,8	1,9
Павлодар	0,1	0,1	0,1	0,1	-
Солтүстік Қазақстан	0,0	0,0	0,0	0,0	-
Түркістан	3,6	3,8	4,7	6,3	6,6
Шығыс Қазақстан	0,2	0,2	0,2	0,2	0,2
<b>Дара кәсіпкерлер және шаруа немесе фермер қожалықтары</b>					
<b>Индивидуальные предприниматели и крестьянские или фермерские хозяйства</b>					
<b>Қазақстан Республикасы</b>	77,3	82,8	87,4	95,0	104,6
Ақмола	0,0	0,0	0,0	0,0	-
Ақтөбе	9,2	9,5	9,7	9,9	10,4

Жалғасы	Продолжение				
	2017	2018	2019	2020	2021
Алматы	2,7	2,3	2,0	2,1	2,4
Атырау	12,9	13,4	14,3	15,0	16,0
Батыс Қазақстан	1,9	1,8	1,7	1,8	1,9
Жамбыл	4,3	4,4	4,6	4,9	4,7
Қарағанды	0,7	0,6	0,7	х	х
Қостанай	0,1	0,1	0,1	0,2	0,2
Қызылорда	14,1	15,7	17,2	19,7	23,0
Маңғыстау	21,1	23,7	25,3	26,9	30,7
Павлодар	0,0	0,0	0,0	0,0	-
Солтүстік Қазақстан	0,0	0,0	0,0	0,0	0,0
Түркістан	9,8	10,7	11,4	13,3	14,1
Шығыс Қазақстан	0,4	0,4	0,4	0,3	0,4
<b>Жұртшылық шаруашылығы</b>					
<b>Хозяйства населения</b>					
<b>Қазақстан Республикасы</b>	<b>102,3</b>	<b>110,5</b>	<b>113,8</b>	<b>115,9</b>	<b>121,7</b>
Ақмола	0,0	0,0	0,0	0,1	0,1
Ақтөбе	7,7	7,9	8,0	7,6	8,0
Алматы	0,4	0,4	0,4	0,5	0,5
Атырау	16,1	16,7	16,5	16,3	16,7
Батыс Қазақстан	0,6	0,6	0,5	0,6	0,5
Жамбыл	1,8	2,1	2,2	2,2	2,7
Қарағанды	0,7	0,7	0,7	0,6	0,8
Қостанай	0,1	0,1	0,1	0,1	0,1
Қызылорда	26,6	28,4	29,2	30,4	29,6
Маңғыстау	35,9	40,1	41,8	42,8	48,3
Павлодар	0,0	-	0,0	0,0	0,1
Түркістан	12,5	13,5	14,3	14,7	14,4
Шығыс Қазақстан	0,0	0,1	0,0	0,0	0,1
Шымкент қаласы	-	0,0	0,0	0,0	0,0

#### 4.10 Жыл соңына құс саны Численность птицы на конец года

мың бас	тыс. голов				
	2017	2018	2019	2020	2021
<b>Шаруашылықтардың барлық санаттары</b>					
<b>Все категории хозяйств</b>					
<b>Қазақстан Республикасы</b>	<b>39 913,5</b>	<b>44 337,9</b>	<b>45 041,4</b>	<b>43 335,0</b>	<b>47 884,7</b>
Ақмола	5 746,4	7 552,9	8 014,2	9 016,6	9 433,2
Ақтөбе	1 346,5	1 228,0	1 320,9	1 279,2	1 380,0
Алматы	9 246,3	10 426,8	10 311,2	10 597,9	12 320,5
Атырау	440,9	446,6	455,6	263,7	213,8
Батыс Қазақстан	1 378,8	1 414,2	1 442,8	1 388,4	1 399,3
Жамбыл	1 193,2	1 620,3	1 702,0	1 782,6	1 713,2
Қарағанды	3 789,4	3 931,1	4 080,8	3 314,2	3 315,8
Қостанай	4 246,2	4 425,2	4 269,0	4 027,1	4 822,4
Қызылорда	114,9	128,4	127,2	124,5	125,9
Маңғыстау	41,2	48,1	43,3	34,0	387,0
Павлодар	1 411,9	1 623,4	1 695,8	1 795,0	1 486,5
Солтүстік Қазақстан	4 295,3	4 635,4	4 617,1	3 113,3	3 999,7

	2017	2018	2019	2020	2021
Түркістан	1 884,9	2 047,7	2 175,4	2 220,1	2 298,7
Шығыс Қазақстан	3 872,1	3 907,6	3 877,8	3 235,1	3 981,0
Астана қаласы	1,6	1,5	0,1	3,8	3,6
Алматы қаласы	5,5	5,4	5,7	6,9	9,5
Шымкент қаласы	898,3	895,3	902,5	1 133,5	994,8

**Ауыл шаруашылығы кәсіпорындары****Сельхозпредприятия**

<b>Қазақстан Республикасы</b>	28 732,7	32 393,3	32 822,1	30 777,3	35 167,5
Ақмола	4 752,7	6 556,5	7 030,9	8 036,9	8 423,1
Ақтөбе	764,4	613,5	695,9	656,6	752,7
Алматы	7 877,9	8 968,1	8 839,6	9 215,5	10 693,4
Атырау	407,0	414,5	422,2	224,5	174,8
Батыс Қазақстан	991,7	1 021,8	1 069,4	1 006,4	1 017,8
Жамбыл	523,8	843,6	746,4	799,9	688,7
Қарағанды	3 329,1	3 454,1	3 595,9	2 805,3	2 838,5
Қостанай	1 984,8	2 007,4	1 825,7	1 569,3	2 602,7
Қызылорда	15,5	24,9	19,6	13,5	13,5
Маңғыстау	25,8	31,5	25,8	15,0	368,6
Павлодар	926,5	1 142,6	1 164,6	1 267,0	937,5
Солтүстік Қазақстан	2 746,5	3 023,8	2 955,7	1 429,7	2 264,9
Түркістан	677,2	785,2	831,7	750,2	836,4
Шығыс Қазақстан	2 948,3	2 984,3	2 942,2	2 270,1	2 976,5
Алматы қаласы	-	-	0,0	0,0	0,0
Шымкент қаласы	761,3	521,4	656,5	717,6	578,1

**Дара кәсіпкерлер және шаруа немесе фермер қожалықтары****Индивидуальные предприниматели и крестьянские или фермерские хозяйства**

<b>Қазақстан Республикасы</b>	478,5	523,3	645,8	706,5	644,8
Ақмола	6,1	10,6	17,0	23,4	19,8
Ақтөбе	14,9	15,9	19,7	13,8	18,5
Алматы	134,6	136,0	137,3	158,5	129,7
Атырау	6,2	3,3	4,3	5,2	5,1
Батыс Қазақстан	26,6	30,3	29,8	31,5	28,6
Жамбыл	28,4	42,3	47,3	55,7	59,0
Қарағанды	97,4	108,1	125,9	134,7	94,7
Қостанай	16,4	26,2	26,1	24,6	22,9
Қызылорда	8,4	7,7	10,0	11,3	9,0
Маңғыстау	5,7	4,0	3,6	4,1	2,7
Павлодар	27,9	22,4	29,5	34,2	34,0
Солтүстік Қазақстан	36,4	35,9	45,8	37,0	38,3
Түркістан	44,1	55,3	79,2	103,3	111,7
Шығыс Қазақстан	23,2	23,7	24,6	23,9	25,7
Астана қаласы	-	-	-	0,5	-
Шымкент қаласы	2,1	1,6	45,7	44,9	45,3

**Жұртшылық шаруашылығы****Хозяйства населения**

<b>Қазақстан Республикасы</b>	10 702,3	11 421,3	11 573,5	11 851,2	12 072,4
Ақмола	987,6	985,8	966,3	956,3	990,3
Ақтөбе	567,2	598,6	605,3	608,8	608,8
Алматы	1 233,8	1 322,8	1 334,3	1 223,0	1 497,4
Атырау	27,8	28,8	29,1	34,1	33,9
Батыс Қазақстан	360,5	362,1	343,6	350,5	352,9

Жалғасы	Продолжение				
	2017	2018	2019	2020	2021
Жамбыл	641,0	734,4	908,3	927	965,5
Қарағанды	362,9	368,9	359,0	374,2	382,6
Қостанай	2 245,0	2 391,7	2 417,2	2 433,3	2 196,8
Қызылорда	91,0	95,7	97,6	99,8	103,4
Маңғыстау	9,7	12,5	13,9	14,9	15,7
Павлодар	457,5	458,4	501,7	493,9	514,8
Солтүстік Қазақстан	1 512,4	1 575,7	1 615,6	1 646,6	1 696,5
Түркістан	1 163,6	1 207,1	1 264,5	1 366,6	1 350,5
Шығыс Қазақстан	900,5	899,6	911,0	941,1	978,8
Астана қаласы	1,6	1,5	0,1	3,3	3,6
Алматы қаласы	5,5	5,4	5,7	6,8	9,5
Шымкент қаласы	139,5	372,3	200,3	371,0	371,4

#### 4.11 Алынған төл Получено приплода

мың бас	тыс. голов				
	2017	2018	2019	2020	2021
Бұзаулар	2 857	2 886	2 980	3 067	3 166 Телята
Қозылар мен лақтар	9 850	9 779	9 915	10 033	10 044 Ягнята и козлята
Құлындар	729	764	822	873	937 Жеребята
Боталар	38	39	43	43	46 Верблюжата

#### 4.12 100 аналыққа есептегендегі төлдің шығымы Выход приплода в расчете на 100 маток

бас	голов				
	2017	2018	2019	2020	2021
Бұзаулар	78	78	74	73	72 Телята
Қозылар мен лақтар	90	90	88	87	87 Ягнята и козлята
Құлындар	67	66	64	61	59 Жеребята
Боталар	38	36	37	36	33 Верблюжата

#### 4.13 100 аналыққа есептегендегі бұзаулардың шығымы Выход телят в расчете на 100 маток

бас	голов				
	2017	2018	2019	2020	2021
Шаруашылықтардың барлық санаттары					
Все категории хозяйств					
Қазақстан Республикасы	78	78	74	73	72
Ақмола	75	74	69	71	72
Ақтөбе	77	77	73	73	72
Алматы	83	84	77	71	70
Атырау	75	76	77	78	77
Батыс Қазақстан	72	72	67	60	63
Жамбыл	84	81	79	78	70
Қарағанды	89	89	89	88	88
Қостанай	85	85	85	83	84

Жалғасы	Продолжение				
	2017	2018	2019	2020	2021
Қызылорда	53	49	45	43	42
Маңғыстау	52	52	55	56	52
Павлодар	86	85	83	83	78
Солтүстік Қазақстан	81	82	82	83	83
Түркістан	71	69	66	66	63
Шығыс Қазақстан	78	80	75	76	76
Астана қаласы	62	50	21	27	25
Алматы қаласы	46	28	48	55	54
Шымкент қаласы	53	38	45	47	44
<b>Ауыл шаруашылығы кәсіпорындары</b>					
<b>Сельхозпредприятия</b>					
<b>Қазақстан Республикасы</b>	64	61	59	58	56
Ақмола	64	58	56	61	62
Ақтөбе	55	52	49	51	50
Алматы	66	60	55	53	50
Атырау	66	69	33	48	37
Батыс Қазақстан	49	57	62	57	47
Жамбыл	69	46	47	52	71
Қарағанды	39	53	44	53	52
Қостанай	75	75	76	66	69
Қызылорда	68	44	42	45	40
Маңғыстау	-	47	30	38	32
Павлодар	73	68	64	69	61
Солтүстік Қазақстан	66	68	63	63	60
Түркістан	48	52	41	31	28
Шығыс Қазақстан	61	60	64	62	54
Астана қаласы	-	-	-	-	-
Шымкент қаласы	71	25	14	17	24
<b>Дара кәсіпкерлер және шаруа немесе фермер қожалықтары</b>					
<b>Индивидуальные предприниматели и крестьянские или фермерские хозяйства</b>					
<b>Қазақстан Республикасы</b>	72	71	67	65	64
Ақмола	56	56	47	48	49
Ақтөбе	67	68	57	58	58
Алматы	82	83	77	71	65
Атырау	78	70	76	73	68
Батыс Қазақстан	67	66	58	52	62
Жамбыл	81	79	76	75	56
Қарағанды	87	87	87	86	87
Қостанай	62	61	62	63	63
Қызылорда	21	19	17	21	22
Маңғыстау	48	52	54	55	58
Павлодар	80	81	79	79	72
Солтүстік Қазақстан	81	79	79	82	87
Түркістан	49	44	46	39	36
Шығыс Қазақстан	70	72	68	69	71
Астана қаласы	78	34	11	34	17
Алматы қаласы	-	-	-	-	50
Шымкент қаласы	12	12	19	29	13

Жалғасы	Продолжение				
	2017	2018	2019	2020	2021
<b>Жұртшылық шаруашылығы</b>					
<b>Хозяйства населения</b>					
<b>Қазақстан Республикасы</b>	84	83	81	80	80
Ақмола	87	88	84	85	86
Ақтөбе	85	86	87	87	86
Алматы	86	87	80	75	77
Атырау	75	80	79	82	84
Батыс Қазақстан	85	84	83	76	70
Жамбыл	86	84	82	82	78
Қарағанды	96	95	94	94	93
Қостанай	93	93	93	93	93
Қызылорда	69	66	62	57	57
Маңғыстау	54	53	57	58	49
Павлодар	92	91	91	90	87
Солтүстік Қазақстан	88	87	90	91	91
Түркістан	74	72	70	71	69
Шығыс Қазақстан	86	90	83	85	85
Астана қаласы	73	57	24	26	27
Алматы қаласы	48	29	49	56	54
Шымкент қаласы	54	40	49	50	50

#### 4.14 100 аналыққа есептегендегі қозылар мен лақтардың шығымы Выход ягнят и козлят в расчете на 100 маток

бас	голов				
	2017	2018	2019	2020	2021
<b>Шаруашылықтардың барлық санаттары</b>					
<b>Все категории хозяйств</b>					
<b>Қазақстан Республикасы</b>	90	90	88	87	85
Ақмола	83	86	81	83	80
Ақтөбе	88	90	88	88	87
Алматы	93	98	91	94	86
Атырау	88	90	88	90	88
Батыс Қазақстан	89	89	91	89	91
Жамбыл	99	98	95	93	88
Қарағанды	93	93	93	94	93
Қостанай	81	81	80	79	78
Қызылорда	83	82	77	67	62
Маңғыстау	78	73	74	78	80
Павлодар	92	91	93	91	90
Солтүстік Қазақстан	97	98	92	97	91
Түркістан	87	86	82	81	79
Шығыс Қазақстан	90	90	91	91	91
Астана қаласы	70	61	18	11	22
Алматы қаласы	40	18	39	47	50
Шымкент қаласы	89	14	20	44	24

	2017	2018	2019	2020	2021
<b>Ауыл шаруашылығы кәсіпорындары</b>					
<b>Сельхозпредприятия</b>					
<b>Қазақстан Республикасы</b>	73	75	71	70	61
Ақмола	60	49	46	55	45
Ақтөбе	76	73	74	75	62
Алматы	76	76	76	71	70
Атырау	86	88	90	86	61
Батыс Қазақстан	64	68	74	61	65
Жамбыл	78	91	81	86	78
Қарағанды	67	68	73	85	60
Қостанай	67	58	55	49	40
Қызылорда	85	73	58	79	55
Маңғыстау	63	74	72	70	49
Павлодар	81	79	71	76	48
Солтүстік Қазақстан	52	52	33	52	36
Түркістан	72	76	67	66	57
Шығыс Қазақстан	67	78	78	81	70
Шымкент қаласы	85	62	62	15	32
<b>Дара кәсіпкерлер және шаруа немесе фермер қожалықтары</b>					
<b>Индивидуальные предприниматели и крестьянские или фермерские хозяйства</b>					
<b>Қазақстан Республикасы</b>	89	88	84	84	79
Ақмола	82	91	79	81	78
Ақтөбе	80	81	79	79	78
Алматы	98	98	87	96	83
Атырау	85	84	81	86	87
Батыс Қазақстан	87	88	87	89	89
Жамбыл	96	92	88	89	75
Қарағанды	93	94	94	94	94
Қостанай	62	62	61	62	61
Қызылорда	59	63	51	41	49
Маңғыстау	79	74	72	81	82
Павлодар	93	94	91	87	84
Солтүстік Қазақстан	99	101	97	99	97
Түркістан	76	70	68	63	62
Шығыс Қазақстан	89	89	91	90	88
Астана қаласы	47	60	9	14	21
Шымкент қаласы	3	6	4	5	6
<b>Жұртшылық шаруашылығы</b>					
<b>Хозяйства населения</b>					
<b>Қазақстан Республикасы</b>	92	92	92	91	91
Ақмола	85	88	85	86	86
Ақтөбе	97	99	99	99	99
Алматы	90	101	98	94	93
Атырау	90	94	95	95	92
Батыс Қазақстан	92	91	96	92	96
Жамбыл	102	101	100	97	100
Қарағанды	96	94	93	93	93
Қостанай	88	87	87	87	87
Қызылорда	97	93	95	87	77
Маңғыстау	79	72	76	77	80
Павлодар	91	90	95	93	95

Жалғасы	Продолжение				
	2017	2018	2019	2020	2021
Солтүстік Қазақстан	99	99	93	99	93
Түркістан	91	90	86	89	87
Шығыс Қазақстан	92	93	93	93	96
Астана қаласы	80	62	50	10	22
Алматы қаласы	40	18	39	48	51
Шымкент қаласы	95	14	23	23	26

#### 4.15 100 биеге есептегендегі құлындардың шығымы Выход жеребят в расчете на 100 маток

бас	голов				
	2017	2018	2019	2020	2021
<b>Шаруашылықтардың барлық санаттары</b>					
<b>Все категории хозяйств</b>					
<b>Қазақстан Республикасы</b>	67	66	64	61	59
Ақмола	60	59	55	54	52
Ақтөбе	62	64	64	64	63
Алматы	71	77	72	58	65
Атырау	53	54	49	48	47
Батыс Қазақстан	67	64	61	63	57
Жамбыл	73	72	72	72	60
Қарағанды	76	75	75	74	74
Қостанай	59	58	60	58	57
Қызылорда	42	36	35	30	26
Маңғыстау	57	54	58	57	42
Павлодар	72	60	61	59	56
Солтүстік Қазақстан	87	86	73	74	73
Түркістан	63	58	56	55	52
Шығыс Қазақстан	73	75	75	73	67
Астана қаласы	40	39	15	7	12
Алматы қаласы	19	33	13	11	31
Шымкент қаласы	36	12	20	16	15
<b>Ауыл шаруашылығы кәсіпорындары</b>					
<b>Сельхозпредприятия</b>					
<b>Қазақстан Республикасы</b>	47	45	47	44	42
Ақмола	40	40	42	38	36
Ақтөбе	46	55	61	62	48
Алматы	51	45	54	51	42
Атырау	65	66	51	63	40
Батыс Қазақстан	59	49	51	44	39
Жамбыл	22	28	56	51	45
Қарағанды	41	37	47	43	40
Қостанай	49	46	59	51	51
Қызылорда	60	50	54	49	37
Маңғыстау	40	25	37	38	28
Павлодар	63	61	52	53	53
Солтүстік Қазақстан	52	43	32	35	39
Түркістан	47	39	27	29	37
Шығыс Қазақстан	35	44	53	40	42
Алматы қаласы	28	23	-	-	-
Шымкент қаласы	19	2	20	21	7



	2017	2018	2019	2020	2021
<b>Дара кәсіпкерлер және шаруа немесе фермер қожалықтары</b>					
<b>Индивидуальные предприниматели и крестьянские или фермерские хозяйства</b>					
<b>Қазақстан Республикасы</b>	66	65	64	60	57
Ақмола	47	47	42	42	40
Ақтөбе	58	59	58	58	58
Алматы	70	78	74	56	63
Атырау	51	50	47	45	42
Батыс Қазақстан	66	62	58	61	55
Жамбыл	76	73	72	74	56
Қарағанды	77	76	76	76	76
Қостанай	26	25	25	25	24
Қызылорда	31	26	26	20	17
Маңғыстау	56	53	58	58	44
Павлодар	73	56	57	55	52
Солтүстік Қазақстан	90	90	77	77	69
Түркістан	53	52	49	48	46
Шығыс Қазақстан	71	74	76	73	67
Астана қаласы	73	75	20	-	-
Алматы қаласы	-	67	-	-	-
Шымкент қаласы	1	-	19	39	29
<b>Жұртшылық шаруашылығы</b>					
<b>Хозяйства населения</b>					
<b>Қазақстан Республикасы</b>	72	69	66	65	63
Ақмола	70	70	66	66	65
Ақтөбе	75	78	78	78	78
Алматы	73	78	72	59	71
Атырау	56	58	52	52	53
Батыс Қазақстан	71	71	69	71	64
Жамбыл	75	73	72	72	64
Қарағанды	80	76	75	75	76
Қостанай	77	76	76	76	76
Қызылорда	49	42	40	38	35
Маңғыстау	59	55	60	58	41
Павлодар	72	63	68	66	64
Солтүстік Қазақстан	90	90	77	78	78
Түркістан	66	61	58	58	55
Шығыс Қазақстан	78	78	75	74	70
Астана қаласы	42	35	13	8	12
Алматы қаласы	21	23	14	12	31
Шымкент қаласы	39	13	20	14	14

**4.16 100 інгенге есептегендегі боталардың шығымы**  
**Выход верблюжат в расчете на 100 маток**

бас

голов

	2017	2018	2019	2020	2021
<b>Шаруашылықтардың барлық санаттары</b>					
<b>Все категории хозяйств</b>					
<b>Қазақстан Республикасы</b>	38	36	37	36	33
Ақмола	7	26	32	6	16
Ақтөбе	39	39	39	38	38
Алматы	48	47	54	70	40
Атырау	40	37	36	36	38
Батыс Қазақстан	34	33	34	31	31
Жамбыл	47	48	46	47	44
Қарағанды	44	47	43	46	44
Қостанай	28	30	30	30	28
Қызылорда	39	34	36	33	34
Маңғыстау	33	32	35	34	28
Павлодар	9	38	27	48	-
Солтүстік Қазақстан	10	-	40	33	30
Түркістан	44	44	37	37	38
Шығыс Қазақстан	27	27	15	17	23
<b>Ауыл шаруашылығы кәсіпорындары</b>					
<b>Сельхозпредприятия</b>					
<b>Қазақстан Республикасы</b>	41	37	33	45	29
Ақмола	8	31	86	18	73
Ақтөбе	24	35	35	35	14
Алматы	49	47	50	100	50
Атырау	37	35	29	34	25
Батыс Қазақстан	38	-	-	63	-
Жамбыл	42	29	48	41	36
Қарағанды	-	-	-	33	-
Қостанай	50	40	40	40	17
Қызылорда	47	40	33	34	30
Маңғыстау	41	20	29	26	21
Павлодар	14	45	32	58	-
Түркістан	36	37	22	23	20
Шығыс Қазақстан	31	40	41	31	29
<b>Дара кәсіпкерлер және шаруа немесе фермер қожалықтары</b>					
<b>Индивидуальные предприниматели и крестьянские или фермерские хозяйства</b>					
<b>Қазақстан Республикасы</b>	33	32	32	31	31
Ақмола	-	-	-	-	-
Ақтөбе	34	34	33	33	33
Алматы	49	48	61	34	31
Атырау	40	35	35	36	38
Батыс Қазақстан	32	33	34	35	33
Жамбыл	45	45	41	44	40
Қарағанды	36	38	35	35	34
Қостанай	32	38	33	33	33
Қызылорда	27	23	25	21	27
Маңғыстау	31	32	34	34	29
Павлодар	-	-	11	14	-
Солтүстік Қазақстан	14	-	40	50	43
Түркістан	31	31	25	27	31
Шығыс Қазақстан	28	24	6	11	25

	2017	2018	2019	2020	2021
<b>Жұртшылық шаруашылығы</b>					
<b>Хозяйства населения</b>					
<b>Қазақстан Республикасы</b>	41	38	40	39	36
Ақтөбе	46	46	46	46	46
Алматы	27	33	26	21	19
Атырау	40	38	37	36	40
Батыс Қазақстан	36	35	35	16	27
Жамбыл	52	53	54	54	53
Қарағанды	51	54	55	55	56
Қостанай	15	15	23	23	23
Қызылорда	46	40	42	40	39
Маңғыстау	34	32	36	35	28
Павлодар	-	-	-	-	-
Түркістан	55	55	53	52	53
Шығыс Қазақстан	-	-	-	17	-

#### 4.17 Малдың өлім-жітімі

##### Пало и погибло скота

Мың бас

тыс. голов

	2017	2018	2019	2020	2021	
Ірі қара мал	18,4	20,6	18,6	17,7	18,1	Крупный рогатый скот
Қой мен ешкі	51,2	43,3	40,8	36,3	44,4	Овцы и козы
Шошқа	32,7	33,5	40,0	47,9	41,4	Свиньи
Жылқы	5,0	4,6	4,1	4,0	4,7	Лошади

#### Жыл соңына мал басының саны

##### Численность скота на конец года

Мың бас

тыс. голов

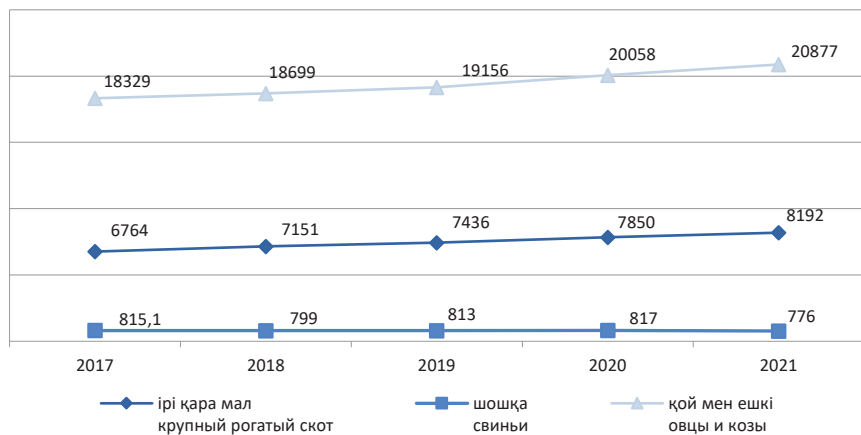

#### 4.18 Мал шаруашылығының өнімінің жеке түрлерін өндіру Производство отдельных видов продукции животноводства

	2017	2018	2019	2020	2021	
<b>Барлық шаруашылық санаттары</b>						
<b>Все категории хозяйств</b>						
Мал мен құстың шаруашылықта сойылғаны және союға өткізілгені (тірідей салмақта), мың тонна	1 794,4	1 871,9	1 975,0	2 058,5	2 162,2	Забито в хозяйстве или реализовано на убой скота и птицы (в живом весе), тыс. тонн
Мал мен құстың шаруашылықта сойылғаны және союға өткізілгені (сойыс салмақта), мың тонна	1 017,6	1 059,6	1 120,6	1 168,6	1 231,1	Забито в хозяйстве или реализовано на убой скота и птицы (в убойном весе), тыс. тонн
Сүт, мың тонна	5 503,4	5 686,2	5 864,9	6 051,4	6 247,2	Молоко, тыс. тонн
Жұмыртқа, млн. дана	5 103,0	5 591,4	5 531,4	5 065,8	4 838,1	Яйца, млн. штук
Жүн, мың тонна	39,0	39,2	39,5	40,2	41,2	Шерсть, тыс. тонн
Қаракөл, мың дана	8,1	3,0	1,4	1,3	2,1	Каракуль, тыс. штук
<b>Ауыл шаруашылығы кәсіпорындары</b>						
<b>Сельхозпредприятия</b>						
Мал мен құстың шаруашылықта сойылғаны және союға өткізілгені (тірідей салмақта), мың тонна	353,4	385,3	446,9	483,0	549,1	Забито в хозяйстве или реализовано на убой скота и птицы (в живом весе), тыс. тонн
Мал мен құстың шаруашылықта сойылғаны және союға өткізілгені (сойыс салмақта), мың тонна	252,8	271,6	315,1	339,5	383,8	Забито в хозяйстве или реализовано на убой скота и птицы (в убойном весе), тыс. тонн
Сүт, мың тонна	361,4	384,6	414,0	466,8	512,6	Молоко, тыс. тонн
Жұмыртқа, млн. дана	3 850,9	4 345,0	4 258,3	3 778,2	3 544,0	Яйца, млн. штук
Жүн, мың тонна	1,7	1,7	1,5	1,6	1,6	Шерсть, тыс. тонн
Қаракөл, мың дана	6,2	3,0	1,4	1,3	2,1	Каракуль, тыс. штук
<b>Дара кәсіпкерлер және шаруа немесе фермер қожалықтары</b>						
<b>Индивидуальные предприниматели и крестьянские или фермерские хозяйства</b>						
Мал мен құстың шаруашылықта сойылғаны және союға өткізілгені (тірідей салмақта), мың тонна	366,9	393,0	413,9	434,8	452,4	Забито в хозяйстве или реализовано на убой скота и птицы (в живом весе), тыс. тонн
Мал мен құстың шаруашылықта сойылғаны және союға өткізілгені (сойыс салмақта), мың тонна	191,5	204,8	215,1	225,9	234,8	Забито в хозяйстве или реализовано на убой скота и птицы (в убойном весе), тыс. тонн
Сүт, мың тонна	1 038,1	1 120,4	1 182,7	1 245,4	1 306,8	Молоко, тыс. тонн
Жұмыртқа, млн. дана	22,8	26,6	27,9	29,6	30,8	Яйца, млн. штук
Жүн, мың тонна	14,5	14,7	15,1	15,8	16,6	Шерсть, тыс. тонн
Қаракөл, мың дана	1,9	-	-	-	-	Каракуль, тыс. штук
<b>Жұртшылық шаруашылығы</b>						
<b>Хозяйства населения</b>						
Мал мен құстың шаруашылықта сойылғаны және союға өткізілгені (тірідей салмақта), мың тонна	1 074,1	1 093,7	1 114,2	1 140,8	1 160,8	Забито в хозяйстве или реализовано на убой скота и птицы (в живом весе), тыс. тонн

	2017	2018	2019	2020	2021	
Мал мен құстың шаруашылықта сойылғаны және союға өткізілгені (сойыс салмақта), мың тонна	573,2	583,2	590,4	603,2	612,4	Забито в хозяйстве или реализовано на убой скота и птицы (в убойном весе), тыс. тонн
Сүт, мың тонна	4 103,9	4 181,3	4 268,3	4 339,2	4 427,8	Молоко, тыс. тонн
Жұмыртқа, млн. дана	1 229,3	1 219,8	1 245,2	1 258,1	1 263,2	Яйца, млн. штук
Жүн, мың тонна	22,7	22,8	22,8	22,9	23,0	Шерсть, тыс. тонн
Қаракөл, мың дана	-	-	-	-	-	Каракуль, тыс. штук

#### 4.19 Түрлері бойынша мал мен құстың шаруашылықта сойылғаны және союға өткізілгені

##### Забито в хозяйстве или реализовано на убой скота и птицы по видам

мың тонна	2017	2018	2019	2020	2021	тыс. тонн
Мал мен құстың шаруашылықта сойылғаны және союға өткізілгені (тірідей салмақта)	1 794,4	1 871,9	1 975,0	2 058,5	2 162,2	Забито в хозяйстве или реализовано на убой скота и птицы (в живом весе)
соның ішінде						в том числе:
Ірі қара мал	853,5	906,2	960,1	1 001,3	1 039,0	крупный рогатый скот
қой мен ешкі	345,9	343,5	343,9	346,7	353,1	овцы и козы
жылқы	226,7	244,3	255,1	276,3	292,5	лошади
шошқа	130,9	122,8	123,0	124,4	119,7	свиньи
түйе	12,6	12,7	13,0	13,8	14,6	верблюды
құс	224,6	242,4	279,7	295,8	343,1	птицы
Мал мен құстың шаруашылықта сойылғаны және союға өткізілгені (сойыс салмақта)	1 017,6	1 059,6	1 120,6	1 168,6	1 231,1	Забито в хозяйстве или реализовано на убой скота и птицы (в убойном весе)
соның ішінде						в том числе:
Ірі қара мал	450,4	477,4	501,3	521,8	540,2	крупный рогатый скот
қой мен ешкі	171,4	170,6	171,4	172,5	175,5	овцы и козы
жылқы	117,5	126,5	132,0	142,9	151,2	лошади
шошқа	91,9	86,1	86,4	87,5	83,7	свиньи
түйе	6,6	6,7	6,8	7,3	7,7	верблюды
құс	179,6	192,2	222,7	236,5	272,6	птицы

#### 4.20 Мал мен құстың шаруашылықта сойылғаны және союға өткізілгені (тірідей салмақта)

##### Забито в хозяйстве или реализовано на убой скота и птицы (в живом весе)

мың тонна	2017	2018	2019	2020	2021	тыс. тонн
Барлық шаруашылық санаттары Все категории хозяйств						
Қазақстан Республикасы	1 794,4	1 871,9	1 975,0	2 058,5	2 162,2	
Ақмола	103,4	109,6	140,1	150,5	188,0	
Ақтөбе	128,7	138,7	150,6	157,6	160,1	
Алматы	352,4	363,1	380,2	389,4	400,5	

Жалғасы

Продолжение

	2017	2018	2019	2020	2021
Атырау	49,8	51,6	53,1	55,7	57,5
Батыс Қазақстан	85,7	92,6	96,9	99,5	101,7
Жамбыл	122,0	129,0	133,4	139,9	149,2
Қарағанды	135,7	136,8	143,3	151,1	157,1
Қостанай	92,2	96,8	97,9	103,9	108,7
Қызылорда	35,1	36,3	37,5	38,5	39,4
Маңғыстау	10,4	10,9	11,1	11,4	14,7
Павлодар	92,9	96,5	100,0	102,8	105,2
Солтүстік Қазақстан	92,1	94,0	97,2	104,0	105,6
Түркістан	211,8	221,9	230,1	239,9	250,0
Шығыс Қазақстан	270,9	282,2	288,9	299,4	309,0
Астана қаласы	0,3	0,2	0,1	0,1	0,1
Алматы қаласы	0,4	0,4	0,5	0,2	0,1
Шымкент қаласы	10,8	11,3	14,1	14,5	15,4

**Ауыл шаруашылығы кәсіпорындары**  
**Сельхозпредприятия**

<b>Қазақстан Республикасы</b>	353,4	385,3	446,9	483,0	549,1
Ақмола	35,4	42,2	72,6	82,8	120,3
Ақтөбе	22,4	27,9	34,6	38,5	38,3
Алматы	112,3	104,9	117,0	116,5	119,8
Атырау	0,9	1,1	0,5	1,7	0,5
Батыс Қазақстан	5,1	11,7	13,8	15,1	17,3
Жамбыл	14,3	18,2	19,7	23,4	28,6
Қарағанды	20,3	18,9	21,4	24,9	26,6
Қостанай	25,6	28,2	27,7	31,7	35,9
Қызылорда	0,7	1,2	1,5	1,4	1,5
Маңғыстау	0,4	0,4	0,4	0,5	3,4
Павлодар	22,4	25,8	27,9	30,0	31,9
Солтүстік Қазақстан	9,6	10,5	13,1	16,3	16,1
Түркістан	22,2	28,8	31,8	36,2	40,9
Шығыс Қазақстан	57,0	60,7	57,4	55,9	59,0
Астана қаласы	0,1	0,0	0,0	0,0	0,0
Алматы қаласы	-	0,0	0,0	0,0	0,0
Шымкент қаласы	4,7	4,8	7,6	8,0	9,0

**Дара кәсіпкерлер және шаруа немесе фермер қожалықтары**  
**Индивидуальные предприниматели и крестьянские или фермерские хозяйства**

<b>Қазақстан Республикасы</b>	366,9	393,0	413,9	434,8	452,4
Ақмола	8,0	8,0	8,5	8,7	8,7
Ақтөбе	19,7	22,0	24,2	25,6	26,4
Алматы	76,7	89,5	92,9	96,2	101,4
Атырау	10,3	11,1	12,7	13,7	15,0
Батыс Қазақстан	35,7	36,2	37,3	38,0	37,7
Жамбыл	34,8	36,5	38,1	39,3	40,9
Қарағанды	39,4	40,3	42,6	45,6	48,4
Қостанай	4,0	4,1	4,3	4,5	4,8
Қызылорда	5,0	5,0	5,1	5,5	5,8
Маңғыстау	2,8	2,9	3,0	3,0	3,1
Павлодар	24,1	24,1	25,2	25,7	25,8
Солтүстік Қазақстан	7,1	7,8	8,0	8,9	9,3
Түркістан	9,7	9,9	10,4	11,3	11,7
Шығыс Қазақстан	88,6	94,4	100,5	107,7	112,3

Жалғасы

Продолжение

	2017	2018	2019	2020	2021
Астана қаласы	0,0	0,0	0,0	0,0	0,0
Алматы қаласы	-	-	-	-	-
Шымкент қаласы	1,0	1,0	1,1	1,1	1,1
<b>Жұртшылық шаруашылығы</b>					
<b>Хозяйства населения</b>					
<b>Қазақстан Республикасы</b>	<b>1 074,1</b>	<b>1 093,7</b>	<b>1 114,2</b>	<b>1 140,8</b>	<b>1 160,8</b>
Ақмола	59,9	59,3	59,0	59,1	58,9
Ақтөбе	86,6	88,9	91,8	93,5	95,4
Алматы	163,4	168,8	170,3	176,7	179,3
Атырау	38,7	39,4	39,9	40,3	41,9
Батыс Қазақстан	44,8	44,7	45,8	46,3	46,7
Жамбыл	72,9	74,3	75,6	77,2	79,7
Қарағанды	75,9	77,6	79,3	80,6	82,1
Қостанай	62,7	64,5	65,9	67,7	68,1
Қызылорда	29,3	30,1	30,9	31,6	32,2
Маңғыстау	7,3	7,6	7,8	7,9	8,2
Павлодар	46,4	46,6	46,9	47,1	47,4
Солтүстік Қазақстан	75,3	75,6	76,1	78,8	80,2
Түркістан	179,9	183,1	187,9	192,4	197,4
Шығыс Қазақстан	125,3	127,0	131,0	135,8	137,7
Астана қаласы	0,2	0,2	0,1	0,1	0,1
Алматы қаласы	0,4	0,4	0,5	0,2	0,1
Шымкент қаласы	5,2	5,5	5,4	5,4	5,4

#### 4.21 Мал мен құстың шаруашылықта сойылғаны және союға өткізілгені (сойыс салмақта)

Забито в хозяйстве или реализовано на убой скота и птицы (в убойном весе)

Мың тонна

Тыс. тонн

	2017	2018	2019	2020	2021
<b>Барлық шаруашылық санаттары</b>					
<b>Все категории хозяйств</b>					
<b>Қазақстан Республикасы</b>	<b>1 017,6</b>	<b>1 059,6</b>	<b>1 120,6</b>	<b>1 168,6</b>	<b>1 231,1</b>
Ақмола	61,3	66,6	90,1	99,7	126,8
Ақтөбе	67,8	73,3	79,1	82,6	81,9
Алматы	211,7	213,1	225,0	229,8	237,6
Атырау	25,5	26,8	27,5	28,9	29,8
Батыс Қазақстан	43,3	47,9	50,6	51,9	52,7
Жамбыл	65,4	69,8	71,7	76,0	80,8
Қарағанды	78,0	78,3	81,0	85,4	88,3
Қостанай	52,9	55,4	56,3	59,6	62,7
Қызылорда	18,2	18,8	19,5	20,0	20,6
Маңғыстау	5,7	5,9	6,0	6,2	8,6
Павлодар	52,3	54,4	56,1	57,5	58,5
Солтүстік Қазақстан	54,7	55,7	56,3	60,5	61,0
Түркістан	114,9	120,4	124,3	128,5	132,9
Шығыс Қазақстан	159,7	166,5	168,7	173,7	180,2
Астана қаласы	0,1	0,1	0,1	0,1	0,1
Алматы қаласы	0,2	0,2	0,3	0,1	0,1
Шымкент қаласы	5,9	6,1	8,0	8,1	8,6

Жалғасы

Продолжение

	2017	2018	2019	2020	2021
<b>Ауыл шаруашылығы кәсіпорындары</b>					
<b>Сельхозпредприятия</b>					
<b>Қазақстан Республикасы</b>	252,8	271,6	315,1	339,5	383,8
Ақмола	24,0	29,7	53,0	62,6	89,8
Ақтөбе	14,4	17,3	20,6	22,6	20,8
Алматы	87,2	81,4	91,1	91,4	95,1
Атырау	0,4	0,6	0,3	0,9	0,3
Батыс Қазақстан	2,8	7,3	8,9	9,7	10,7
Жамбыл	9,3	11,5	12,2	14,9	17,7
Қарағанды	15,3	14,2	15,5	17,8	18,4
Қостанай	14,7	15,9	16,1	18,2	20,9
Қызылорда	0,4	0,6	0,8	0,7	0,8
Маңғыстау	0,2	0,2	0,2	0,3	2,5
Павлодар	15,1	17,3	18,2	19,3	20,2
Солтүстік Қазақстан	5,6	6,1	7,8	10,1	9,6
Түркістан	15,1	18,8	20,1	21,9	24,3
Шығыс Қазақстан	45,6	48,2	45,9	44,5	47,7
Астана қаласы	0,0	0,0	0,0	0,0	0,0
Алматы қаласы	-	0,0	0,0	0,0	0,0
Шымкент қаласы	2,6	2,6	4,4	4,6	5,1
<b>Дара кәсіпкерлер және шаруа немесе фермер қожалықтары</b>					
<b>Индивидуальные предприниматели и крестьянские или фермерские хозяйства</b>					
<b>Қазақстан Республикасы</b>	191,5	204,8	215,1	225,9	234,9
Ақмола	4,3	4,3	4,6	4,6	4,6
Ақтөбе	9,7	10,9	12,0	12,7	13,0
Алматы	39,6	45,6	47,2	48,8	51,5
Атырау	5,3	5,8	6,6	7,1	7,8
Батыс Қазақстан	18,1	18,2	18,7	19,0	18,6
Жамбыл	18,0	19,1	19,9	20,7	21,6
Қарағанды	21,3	21,6	22,9	24,5	26,0
Қостанай	2,1	2,2	2,3	2,4	2,5
Қызылорда	2,6	2,6	2,6	2,9	3,0
Маңғыстау	1,5	1,6	1,6	1,6	1,7
Павлодар	12,5	12,5	13,1	13,3	13,4
Солтүстік Қазақстан	4,0	4,4	4,5	5,0	5,3
Түркістан	5,1	5,3	5,5	6,0	6,1
Шығыс Қазақстан	46,8	50,1	53,0	56,7	59,1
Астана қаласы	0,0	0,0	0,0	0,0	0,0
Алматы қаласы	-	-	-	-	-
Шымкент қаласы	0,6	0,6	0,6	0,6	0,6
<b>Жұртшылық шаруашылығы</b>					
<b>Хозяйства населения</b>					
<b>Қазақстан Республикасы</b>	573,2	583,2	590,4	603,2	612,4
Ақмола	33,0	32,6	32,5	32,4	32,3
Ақтөбе	43,6	45,1	46,5	47,4	48,1
Алматы	84,8	86,1	86,7	89,7	91,0
Атырау	19,8	20,4	20,6	20,9	21,7
Батыс Қазақстан	22,4	22,4	23,0	23,2	23,4
Жамбыл	38,1	39,3	39,6	40,4	41,5
Қарағанды	41,4	42,4	42,6	43,2	43,9
Қостанай	36,1	37,3	37,9	39,0	39,2



Жалғасы	Продолжение				
	2017	2018	2019	2020	2021
Қызылорда	15,2	15,7	16,1	16,5	16,8
Маңғыстау	4,0	4,2	4,2	4,3	4,4
Павлодар	24,6	24,7	24,8	24,9	25,0
Солтүстік Қазақстан	45,1	45,3	44,0	45,4	46,2
Түркістан	94,6	96,4	98,7	100,5	102,5
Шығыс Қазақстан	67,3	68,3	69,8	72,4	73,4
Астана қаласы	0,1	0,1	0,1	0,1	0,1
Алматы қаласы	0,2	0,2	0,3	0,1	0,1
Шымкент қаласы	2,8	2,9	3,0	3,0	3,0

## 4.22 Сүт өндіру Производство молока

Мың тонна	Тыс. тонн				
	2017	2018	2019	2020	2021
<b>Барлық шаруашылық санаттары</b>					
<b>Все категории хозяйств</b>					
<b>Қазақстан Республикасы</b>	5 503,4	5 686,2	5 865,1	6 051,4	6 247,2
Ақмола	385,3	387,4	397,9	404,7	406,2
Ақтөбе	315,4	327,6	338,0	345,4	354,3
Алматы	723,4	758,0	792,8	818,2	847,5
Атырау	62,1	63,2	63,6	66,7	70,3
Батыс Қазақстан	231,9	234,9	236,8	237,2	240,3
Жамбыл	306,2	315,0	323,6	329,2	334,1
Қарағанды	456,7	472,6	490,2	510,7	531,9
Қостанай	384,1	410,0	420,4	428,7	437,2
Қызылорда	89,8	91,6	93,9	96,1	98,7
Маңғыстау	11,7	12,4	12,5	12,5	7,4
Павлодар	371,0	383,1	393,1	405,7	421,3
Солтүстік Қазақстан	546,1	555,1	566,6	597,9	635,3
Түркістан	687,1	706,6	730,1	756,5	772,9
Шығыс Қазақстан	879,6	917,7	954,3	991,9	1 039,0
Астана қаласы	0,5	0,4	0,3	0,2	0,2
Алматы қаласы	5,2	5,2	5,0	2,6	1,8
Шымкент қаласы	47,3	45,4	46,0	47,2	48,6
<b>Ауыл шаруашылығы кәсіпорындары</b>					
<b>Сельхозпредприятия</b>					
<b>Қазақстан Республикасы</b>	361,4	384,6	414,1	466,8	512,6
Ақмола	71,3	70,6	77,2	80,9	77,8
Ақтөбе	11,5	11,9	13,8	14,0	15,7
Алматы	34,7	40,3	48,6	51,6	57,3
Атырау	4,1	4,1	1,5	3,0	3,3
Батыс Қазақстан	3,6	6,8	7,5	9,0	13,5
Жамбыл	5,5	8,3	9,4	8,5	6,6
Қарағанды	3,0	4,6	5,3	6,3	8,0
Қостанай	60,5	67,3	68,1	67,5	66,4
Қызылорда	6,2	6,2	6,2	6,7	6,6
Маңғыстау	0,2	0,2	0,1	0,2	0,1
Павлодар	33,8	38,7	48,1	57,4	65,8
Солтүстік Қазақстан	77,3	78,4	77,8	92,5	115,7

Жалғасы	Продолжение				
	2017	2018	2019	2020	2021
Түркістан	12,2	13,3	14,4	30,3	34,1
Шығыс Қазақстан	32,2	30,2	32,8	34,5	35,5
Астана қаласы	-	-	-	-	-
Шымкент қаласы	5,2	3,8	3,2	4,5	6,0
<b>Дара кәсіпкерлер және шаруа немесе фермер қожалықтары</b>					
<b>Индивидуальные предприниматели и крестьянские или фермерские хозяйства</b>					
<b>Қазақстан Республикасы</b>	<b>1 038,1</b>	<b>1 120,4</b>	<b>1 182,7</b>	<b>1 245,4</b>	<b>1 306,8</b>
Ақмола	19,5	19,9	20,6	22,2	23,6
Ақтөбе	43,1	47,0	49,2	51,0	52,6
Алматы	127,0	153,9	166,2	174,6	184,6
Атырау	8,2	8,5	11,6	12,4	13,8
Батыс Қазақстан	58,2	60,2	62	62,6	59,1
Жамбыл	61,7	65,3	68,6	70,0	71,8
Қарағанды	203,5	209,2	218,5	230,7	243,8
Қостанай	35,2	37,5	39,4	42,4	46,1
Қызылорда	7,9	8,3	8,5	8,7	9,1
Маңғыстау	3,8	4,2	4,2	4,2	2,3
Павлодар	71,2	78,2	80,9	86,8	89,2
Солтүстік Қазақстан	97,0	99,6	102,7	109,2	111,9
Түркістан	17,6	17,1	17,5	18,5	18,6
Шығыс Қазақстан	281,1	309,0	330,4	349,6	377,9
Астана қаласы	0,1	0,1	0,1	0,1	0,1
Алматы қаласы	0,0	0,0	-	0,0	0,0
Шымкент қаласы	3,1	2,4	2,4	2,4	2,4
<b>Жұртшылық шаруашылығы</b>					
<b>Хозяйства населения</b>					
<b>Қазақстан Республикасы</b>	<b>4 103,9</b>	<b>4 181,3</b>	<b>4 268,3</b>	<b>4 339,2</b>	<b>4 427,8</b>
Ақмола	294,5	296,9	300,1	301,6	304,9
Ақтөбе	260,8	268,7	275,1	280,5	286,0
Алматы	561,7	563,9	578,0	591,9	605,6
Атырау	49,7	50,6	50,5	51,3	53,2
Батыс Қазақстан	170,1	167,9	167,0	165,6	167,7
Жамбыл	239,0	241,4	245,6	250,8	255,7
Қарағанды	250,2	258,8	266,4	273,7	280,1
Қостанай	288,3	305,2	312,9	318,8	324,7
Қызылорда	75,7	77,0	79,2	80,8	82,9
Маңғыстау	7,7	8,1	8,1	8,1	4,9
Павлодар	266,0	266,2	264,1	261,5	266,3
Солтүстік Қазақстан	371,8	377,1	386,1	396,1	407,6
Түркістан	657,3	676,2	698,2	707,6	720,2
Шығыс Қазақстан	566,4	578,6	591,1	607,8	625,6
Астана қаласы	0,4	0,3	0,2	0,2	0,2
Алматы қаласы	5,1	5,2	5,0	2,6	1,8
Шымкент қаласы	39,0	39,2	40,4	40,4	40,2

## Сиыр сүтін өндіру Производство молока коровьего

МЫҢ ТОННА

ТЫС. ТОНН

	2017	2018	2019	2020	2021
<b>Барлық шаруашылық санаттары</b>					
<b>Все категории хозяйств</b>					
<b>Қазақстан Республикасы</b>	5 460,5	5 642,3	5 819,3	6 004,4	6 198,8
Ақмола	383,8	385,8	396,1	402,7	404,2
Ақтөбе	313,5	325,7	336,1	343,7	352,5
Алматы	719,0	753,6	788,6	813,8	842,7
Атырау	60,3	61,4	61,9	64,8	68,4
Батыс Қазақстан	231,5	234,6	236,4	236,9	240,0
Жамбыл	303,6	312,4	321,0	326,5	331,4
Қарағанды	449,9	465,6	482,7	502,6	523,3
Қостанай	382,5	408,4	418,7	426,9	435,4
Қызылорда	84,7	86,4	87,9	89,9	92,2
Маңғыстау	6,3	6,8	6,9	6,9	1,6
Павлодар	370,0	382,1	392,1	404,9	420,5
Солтүстік Қазақстан	546,1	555,0	566,5	597,8	635,2
Түркістан	679,6	698,9	722,0	748,3	764,8
Шығыс Қазақстан	876,8	914,9	951,4	988,9	1 035,9
Астана қаласы	0,5	0,4	0,3	0,2	0,2
Алматы қаласы	5,2	5,2	5,0	2,6	1,8
Шымкент қаласы	47,1	45,2	45,8	47,1	48,6
<b>Ауыл шаруашылығы кәсіпорындары</b>					
<b>Сельхозпредприятия</b>					
<b>Қазақстан Республикасы</b>	358,4	381,3	410,4	463,2	508,4
Ақмола	71,3	70,5	77,0	80,7	77,1
Ақтөбе	11,5	11,9	13,5	13,9	15,6
Алматы	32,8	38,2	46,4	49,1	54,5
Атырау	3,9	3,9	1,4	2,9	3,2
Батыс Қазақстан	3,6	6,8	7,5	9,0	13,5
Жамбыл	5,5	8,3	9,4	8,5	6,6
Қарағанды	3,0	4,6	5,3	6,2	7,9
Қостанай	60,5	67,3	68,1	67,5	66,4
Қызылорда	6,2	6,2	6,2	6,6	6,6
Маңғыстау	-	-	-	-	-
Павлодар	33,5	38,5	47,9	57,3	65,8
Солтүстік Қазақстан	77,3	78,4	77,8	92,5	115,7
Түркістан	12,1	13,0	13,9	30,0	33,8
Шығыс Қазақстан	32,2	30,2	32,8	34,5	35,5
Астана қаласы	-	-	-	-	-
Шымкент қаласы	5,2	3,8	3,2	4,5	6,0
<b>Дара кәсіпкерлер және шаруа немесе фермер қожалықтары</b>					
<b>Индивидуальные предприниматели и крестьянские или фермерские хозяйства</b>					
<b>Қазақстан Республикасы</b>	1 023,9	1 106,1	1 168,3	1 230,3	1 291,4
Ақмола	18,9	19,3	19,9	21,3	23,1
Ақтөбе	42,4	46,4	48,6	50,4	52,0
Алматы	125,1	152,2	164,9	173,4	183,4
Атырау	7,4	7,7	10,8	11,5	12,9
Батыс Қазақстан	58,1	60,1	61,9	62,5	59,0
Жамбыл	61,4	65,1	68,4	69,8	71,5

Жалғасы	Продолжение				
	2017	2018	2019	2020	2021
Қарағанды	199,4	205,0	213,9	225,9	238,6
Қостанай	34,6	36,8	38,7	41,6	45,3
Қызылорда	7,3	7,6	7,8	8,1	8,4
Маңғыстау	2,2	2,5	2,5	2,5	0,5
Павлодар	70,7	77,8	80,4	86,4	88,8
Солтүстік Қазақстан	97,0	99,6	102,6	109,2	111,9
Түркістан	17,2	16,7	17,1	17,9	18,0
Шығыс Қазақстан	279,1	306,9	328,4	347,4	375,6
Астана қаласы	0,1	0,1	0,1	0,1	0,1
Алматы қаласы	0,0	0,0	0,0	0,0	0,0
Шымкент қаласы	3,1	2,4	2,4	2,4	2,4
<b>Жұртшылық шаруашылығы</b>					
<b>Хозяйства населения</b>					
<b>Қазақстан Республикасы</b>	<b>4 078,1</b>	<b>4 154,9</b>	<b>4 240,7</b>	<b>4 310,9</b>	<b>4 399,0</b>
Ақмола	293,6	296,0	299,2	300,7	304,0
Ақтөбе	259,7	267,6	274,0	279,4	284,9
Алматы	561,1	563,2	577,3	591,3	604,9
Атырау	49,0	49,8	49,7	50,4	52,3
Батыс Қазақстан	169,8	167,7	167,1	165,4	167,5
Жамбыл	236,7	239,1	243,2	248,3	253,3
Қарағанды	247,6	256,0	263,5	270,5	276,8
Қостанай	287,4	304,2	311,9	317,7	323,6
Қызылорда	71,3	72,6	73,9	75,2	77,1
Маңғыстау	4,1	4,3	4,4	4,4	1,1
Павлодар	265,7	265,8	263,8	261,2	266,0
Солтүстік Қазақстан	371,8	377,1	386,1	396,1	407,6
Түркістан	650,3	669,2	691,1	700,4	713,0
Шығыс Қазақстан	565,6	577,8	590,2	607,0	624,8
Астана қаласы	0,4	0,3	0,2	0,2	0,2
Алматы қаласы	5,1	5,2	5,0	2,6	1,8
Шымкент қаласы	38,8	39,0	40,2	40,2	40,2

#### 4.23 Жұмыртқа өндіру Производство яиц

млн. дана	млн. штук				
	2017	2018	2019	2020	2021
<b>Барлық шаруашылық санаттары</b>					
<b>Все категории хозяйств</b>					
<b>Қазақстан Республикасы</b>	<b>5 103,0</b>	<b>5 591,4</b>	<b>5 531,4</b>	<b>5 065,8</b>	<b>4 838,1</b>
Ақмола	796,9	889,9	863,8	808,3	793,2
Ақтөбе	186,8	231,5	237,3	232,8	232,9
Алматы	1 082,9	1 129,4	1 056,3	995,1	806,3
Атырау	99,5	125,7	120,0	55,0	39,1
Батыс Қазақстан	162,2	172,5	181,7	189,0	194,1
Жамбыл	120,6	131,6	135,1	137,9	149,4
Қарағанды	630,3	726,7	750,9	668,0	657,4
Қостанай	649,4	638,3	644,0	616,4	599,3
Қызылорда	6,7	9,1	8,6	7,6	8,0
Маңғыстау	5,2	8,1	9,5	2,2	1,0

	2017	2018	2019	2020	2021
Павлодар	171,3	215,2	248,7	255,0	255,7
Солтүстік Қазақстан	700,8	814,2	807,7	562,3	558,4
Түркістан	175,6	189,8	189,9	217,9	228,3
Шығыс Қазақстан	148,7	150,3	153,8	156,0	159,4
Астана қаласы	0,1	0,1	0,0	0,0	0,0
Алматы қаласы	0,4	0,3	0,4	0,3	0,4
Шымкент қаласы	165,6	158,7	123,7	162,0	155,4

**Ауыл шаруашылығы кәсіпорындары****Сельхозпредприятия**

<b>Қазақстан Республикасы</b>	<b>3 850,9</b>	<b>4 345,0</b>	<b>4 258,3</b>	<b>3 778,2</b>	<b>3 544,1</b>
Ақмола	702,5	796,8	770,7	713,4	698,6
Ақтөбе	110,5	154,2	158,9	153,7	152,6
Алматы	894,1	941,1	863,6	806,1	625,0
Атырау	97,9	124,1	118,4	53,4	37,3
Батыс Қазақстан	121,0	130,9	140,1	147,6	152,4
Жамбыл	47,4	57,6	60,1	62,5	73,1
Қарағанды	570,5	664,8	688,5	603,6	592,5
Қостанай	436,7	418,9	414,2	382,3	363,4
Қызылорда	1,0	3,3	2,7	1,6	1,8
Маңғыстау	4,5	7,3	8,7	1,3	0,1
Павлодар	114,9	162,0	192,6	195,6	196,4
Солтүстік Қазақстан	518,7	647,4	639,0	389,8	380,9
Түркістан	46,8	57,0	55,8	83,3	92,9
Шығыс Қазақстан	25,1	26,6	26,8	27,1	26,8
Шымкент қаласы	159,2	153,1	118,1	156,8	150,2

**Дара кәсіпкерлер және шаруа немесе фермер қожалықтары****Индивидуальные предприниматели и крестьянские или фермерские хозяйства**

<b>Қазақстан Республикасы</b>	<b>22 ,8</b>	<b>26,6</b>	<b>27,9</b>	<b>29,6</b>	<b>30,9</b>
Ақмола	0,1	0,3	0,3	2,0	2,0
Ақтөбе	1,8	1,5	1,5	1,0	1,1
Алматы	2,3	2,8	3,5	3,4	3,5
Атырау	0,1	0,1	0,1	0,1	0,2
Батыс Қазақстан	1,4	1,4	1,4	1,4	1,5
Жамбыл	2,1	2,2	2,2	2,2	2,2
Қарағанды	8,4	10,4	10,9	11,3	11,8
Қостанай	0,4	0,5	0,6	0,6	0,5
Қызылорда	0,0	0,1	0,1	0,0	0,1
Маңғыстау	0,2	0,2	0,2	0,2	0,2
Павлодар	1,7	1,1	0,9	0,9	1,0
Солтүстік Қазақстан	0,9	0,8	0,6	0,8	1,3
Түркістан	1,6	2,6	3,2	3,4	3,5
Шығыс Қазақстан	1,8	2,7	2,4	2,2	2,1
Астана қаласы	-	-	-	-	-
Шымкент қаласы	0,0	0,0	0,0	0,0	-

**Жұртшылық шаруашылығы****Хозяйства населения**

<b>Қазақстан Республикасы</b>	<b>1 229,3</b>	<b>1 219,8</b>	<b>1 245,2</b>	<b>1 258,1</b>	<b>1 263,2</b>
Ақмола	94,3	92,9	92,8	93,0	92,6
Ақтөбе	74,4	75,8	76,9	78,1	79,2
Алматы	186,5	185,5	189,2	185,5	177,8
Атырау	1,5	1,5	1,5	1,5	1,6

Жалғасы	Продолжение				
	2017	2018	2019	2020	2021
Батыс Қазақстан	39,8	40,2	40,2	40,0	40,2
Жамбыл	71,0	71,9	72,8	73,2	74,0
Қарағанды	51,4	51,4	51,5	53,0	53,1
Қостанай	212,4	219,0	229,2	233,5	235,4
Қызылорда	5,6	5,7	5,8	6,0	6,1
Маңғыстау	0,5	0,6	0,6	0,7	0,7
Павлодар	54,7	52,2	55,2	58,5	58,3
Солтүстік Қазақстан	181,3	166,0	168,1	171,7	176,2
Түркістан	127,3	130,2	130,9	131,2	131,9
Шығыс Қазақстан	121,7	121,0	124,6	126,7	130,5
Астана қаласы	0,1	0,1	0,0	0,0	0,0
Алматы қаласы	0,4	0,3	0,4	0,3	0,4
Шымкент қаласы	6,4	5,6	5,6	5,2	5,2

### Тауық жұмыртқасын өндіру Производство яиц куриных

млн. дана	млн. штук				
	2017	2018	2019	2020	2021
<b>Барлық шаруашылық санаттары</b>					
<b>Все категории хозяйств</b>					
<b>Қазақстан Республикасы</b>	5 086,5	5 575,4	5 513,4	5 047,3	4 814,7
Ақмола	793,6	886,5	860,4	804,4	789,6
Ақтөбе	184,6	229,6	235,6	231,6	231,6
Алматы	1 082,8	1 129,4	1 055,9	995,1	804,0
Атырау	98,8	125,5	120,0	55,0	39,1
Батыс Қазақстан	162,0	172,3	181,5	188,9	193,9
Жамбыл	120,0	131,1	134,6	137,4	148,9
Қарағанды	630,1	726,4	748,0	664,3	650,9
Қостанай	649,3	638,2	643,8	616,3	599,3
Қызылорда	6,7	9,0	8,5	7,6	7,9
Маңғыстау	5,0	7,9	9,4	1,5	0,7
Павлодар	170,3	214,5	248,1	253,9	254,4
Солтүстік Қазақстан	695,9	809,4	802,9	557,6	553,2
Түркістан	174,0	188,1	188,4	216,4	226,8
Шығыс Қазақстан	147,8	148,7	152,7	155,1	158,5
Астана қаласы	0,1	0,1	0,0	0,0	0,0
Алматы қаласы	0,4	0,3	0,4	0,3	0,4
Шымкент қаласы	165,1	158,2	123,2	161,9	155,4
<b>Ауыл шаруашылығы кәсіпорындары</b>					
<b>Сельхозпредприятия</b>					
<b>Қазақстан Республикасы</b>	3 848,4	4 343,1	4 253,5	3 773,0	3 534,6
Ақмола	702,1	796,4	770,3	713,0	698,3
Ақтөбе	110,5	154,2	158,9	153,7	х
Алматы	894,1	941,1	863,1	806,1	622,7
Атырау	97,5	123,9	118,4	53,4	37,3
Батыс Қазақстан	121,0	130,9	140,1	147,6	152,4
Жамбыл	47,4	57,6	60,1	62,5	73,1
Қарағанды	570,5	664,8	685,8	600,8	587,0
Қостанай	436,7	418,9	414,2	382,3	363,4

	2017	2018	2019	2020	2021
Қызылорда	1,0	3,3	2,7	1,6	1,8
Маңғыстау	4,3	7,2	8,6	x	-
Павлодар	114,9	162,0	192,6	195,3	195,8
Солтүстік Қазақстан	517,5	646,3	637,9	388,8	380,3
Түркістан	46,8	57,0	55,8	83,3	92,9
Шығыс Қазақстан	25,1	26,6	26,8	27,1	26,8
Шымкент қаласы	159,2	153,1	118,1	156,8	150,2
<b>Дара кәсіпкерлер және шаруа немесе фермер қожалықтары</b>					
<b>Индивидуальные предприниматели и крестьянские или фермерские хозяйства</b>					
<b>Қазақстан Республикасы</b>	<b>20,0</b>	<b>23,4</b>	<b>25,2</b>	<b>27,0</b>	<b>27,9</b>
Ақмола	0,1	0,1	0,1	1,2	1,4
Ақтөбе	0,3	0,4	0,4	0,4	0,4
Алматы	2,3	2,8	3,6	3,4	3,5
Атырау	0,1	0,1	0,1	0,1	0,2
Батыс Қазақстан	1,4	1,4	1,4	1,4	1,5
Жамбыл	2,1	2,2	2,2	2,2	2,2
Қарағанды	8,3	10,4	10,9	11,3	11,8
Қостанай	0,4	0,5	0,6	0,6	0,5
Қызылорда	0,0	0,0	0,0	0,0	0,1
Маңғыстау	0,2	0,2	0,2	0,2	0,2
Павлодар	1,3	0,9	0,9	0,9	1,0
Солтүстік Қазақстан	0,4	0,4	0,1	0,3	0,3
Түркістан	1,6	2,6	3,2	3,4	3,5
Шығыс Қазақстан	1,2	1,4	1,5	1,5	1,4
Астана қаласы	-	-	-	-	-
Алматы қаласы	-	-	-	-	-
<b>Жұртшылық шаруашылығы</b>					
<b>Хозяйства населения</b>					
<b>Қазақстан Республикасы</b>	<b>1 218,3</b>	<b>1 208,9</b>	<b>1 234,7</b>	<b>1 247,3</b>	<b>1 252,1</b>
Ақмола	91,4	90,1	90,0	90,2	90,0
Ақтөбе	73,7	75,1	76,3	77,5	78,6
Алматы	186,4	185,5	189,2	185,5	177,8
Атырау	1,5	1,5	1,5	1,5	1,6
Батыс Қазақстан	39,6	40,0	40,0	39,8	40,1
Жамбыл	70,5	71,3	72,3	72,7	73,5
Қарағанды	51,2	51,2	51,3	52,1	52,2
Қостанай	212,3	218,9	229,0	233,4	235,4
Қызылорда	5,6	5,7	5,8	5,9	6,1
Маңғыстау	0,5	0,6	0,6	0,6	0,6
Павлодар	54,1	51,6	54,6	57,8	57,6
Солтүстік Қазақстан	178,0	162,7	164,9	168,5	172,6
Түркістан	125,6	128,5	129,3	129,7	130,5
Шығыс Қазақстан	121,5	120,8	124,4	126,5	130,3
Астана қаласы	0,1	0,1	0,0	0,0	0,0
Алматы қаласы	0,4	0,3	0,4	0,3	0,4
Шымкент қаласы	5,8	5,1	5,1	5,2	5,2

#### 4.24 Жүн өндіру Производство шерсти

тонна	тонн				
	2017	2018	2019	2020	2021
<b>Шаруашылықтардың барлық санаттары</b>					
<b>Все категории хозяйств</b>					
<b>Қазақстан Республикасы</b>	38 979	39 166	39 492	40 210	41 199
Ақмола	1 028	1 013	1 026	1 048	1 062
Ақтөбе	2 821	2 899	2 943	3 011	3 065
Алматы	8 385	8 490	8 557	8 868	9 098
Атырау	981	996	991	950	932
Батыс Қазақстан	2 044	2 118	2 081	2 056	2 075
Жамбыл	5 563	5 748	5 873	5 999	6 098
Қарағанды	2 058	2 026	1 993	2 015	2 025
Қостанай	533	545	565	573	582
Қызылорда	932	944	946	895	748
Маңғыстау	839	862	891	916	911
Павлодар	1 031	976	981	993	1 021
Солтүстік Қазақстан	694	716	723	755	780
Түркістан	7 354	7 505	7 664	7 846	8 588
Шығыс Қазақстан	4 522	4 134	4 059	4 102	4 028
Астана қаласы	2	2	1	1	1
Алматы қаласы	1	1	1	1	1
Шымкент қаласы	193	193	196	181	185
<b>Ауыл шаруашылығы кәсіпорындары</b>					
<b>Сельхозпредприятия</b>					
<b>Қазақстан Республикасы</b>	1 701	1 719	1 526	1 566	1 631
Ақмола	73	58	59	73	62
Ақтөбе	126	122	116	127	146
Алматы	503	517	419	391	352
Атырау	75	66	52	46	50
Батыс Қазақстан	32	33	42	37	54
Жамбыл	223	208	189	210	227
Қарағанды	77	82	59	60	49
Қостанай	9	10	11	8	10
Қызылорда	30	29	18	10	5
Маңғыстау	27	35	34	23	10
Павлодар	13	11	16	16	18
Солтүстік Қазақстан	5	4	4	6	7
Түркістан	425	464	427	491	603
Шығыс Қазақстан	88	80	79	70	41
Шымкент қаласы	4	2	3	0,2	-
<b>Дара кәсіпкерлер және шаруа немесе фермер қожалықтары</b>					
<b>Индивидуальные предприниматели и крестьянские или фермерские хозяйства</b>					
<b>Қазақстан Республикасы</b>	14 539	14 680	15 125	15 757	16 556
Ақмола	135	138	141	146	151
Ақтөбе	1 328	1 357	1 397	1 428	1 474
Алматы	4 411	4 531	4 660	4 996	5 125
Атырау	383	408	451	435	440
Батыс Қазақстан	987	1 016	978	997	991
Жамбыл	1 939	2 023	2 112	2 259	2 313
Қарағанды	1 109	1 087	1 085	1 094	1 120



Жалғасы	Продолжение				
	2017	2018	2019	2020	2021
Қостанай	109	107	113	116	118
Қызылорда	248	250	254	228	193
Маңғыстау	292	301	311	333	334
Павлодар	323	304	292	298	330
Солтүстік Қазақстан	67	63	64	65	69
Түркістан	1 123	1 166	1 341	1 426	1 959
Шығыс Қазақстан	2 084	1 928	1 922	1 935	1 933
Астана қаласы	0,3	0,2	0,3	0	0
Шымкент қаласы	3	1	2	1	5
<b>Жұртшылық шаруашылығы</b>					
<b>Хозяйства населения</b>					
<b>Қазақстан Республикасы</b>	<b>22 731</b>	<b>22 767</b>	<b>22 841</b>	<b>22 887</b>	<b>23 012</b>
Ақмола	819	818	826	830	850
Ақтөбе	1 367	1 421	1 430	1 456	1 445
Алматы	3 472	3 443	3 479	3 481	3 621
Атырау	523	523	488	469	443
Батыс Қазақстан	1 025	1 068	1 061	1 023	1 030
Жамбыл	3 402	3 517	3 572	3 531	3 558
Қарағанды	872	857	849	861	857
Қостанай	415	428	440	449	454
Қызылорда	654	665	674	656	550
Маңғыстау	521	526	547	560	567
Павлодар	695	661	674	679	673
Солтүстік Қазақстан	622	649	654	685	704
Түркістан	5 806	5 875	5 896	5 929	6 027
Шығыс Қазақстан	2 350	2 125	2 058	2 097	2 053
Астана қаласы	1	1	1	0	0
Алматы қаласы	1	1	1	1	1
Шымкент қаласы	187	190	192	180	180

#### 4.25 Терілерді өндіру Производство шкур

мың дана						тыс. штук				
	Ірі терілер Крупные шкуры					Шағын терілер Мелкие шкуры				
	2017	2018	2019	2020	2021	2017	2018	2019	2020	2021
Шаруашылықтардың барлық санаттары										
Все категории хозяйств										
Қазақстан										
Республикасы	2 860,6	3 055,1	3 223,1	3 365,5	3 453,3	8 001,2	7 991,7	7 935,6	7 974,8	8 050,2
Ақмола	150,9	158,2	161,8	167,0	166,2	190,8	194,8	186,7	179,6	175,2
Ақтөбе	252,7	279,7	318,2	331,7	351,1	545,2	561,9	583,8	609,2	612,6
Алматы	494,3	545,7	570,7	593,3	613,8	1 647,3	1 750,0	1 712,5	1 737,2	1 760,3
Атырау	25,5	25,6	23,9	24,4	24,6	83,8	81,9	71,7	77,1	80,0
Батыс Қазақстан	175,9	177,4	180,9	185,2	189,9	511,9	481,2	469,4	465,0	467,5
Жамбыл	126,9	153,5	154,1	165,0	169,3	670,5	697,0	703,8	730,8	733,2
Қарағанды	281,2	285,5	296,7	315,9	329,3	525,5	516,2	529,2	525,2	517,7
Қостанай	114,4	119,5	120,4	128,5	132,1	121,4	124,5	127,1	129,6	131,2
Қызылорда	65,8	67,8	69,0	71,1	72,9	131,7	131,7	132,7	132,6	137,2

Жалғасы

Продолжение

	Ірі терілер Крупные шкуры					Шағын терілер Мелкие шкуры				
	2017	2018	2019	2020	2021	2017	2018	2019	2020	2021
Маңғыстау	18,7	20,3	22,6	23,6	24,4	99,2	96,3	84,4	83,0	83,8
Павлодар	180,2	193,6	195,0	199,3	198,9	254,6	261,8	266,5	264,9	262,4
Солтүстік Қазақстан	144,0	147,6	152,9	162,7	159,5	160,8	169,7	171,3	174,8	179,6
Түркістан	356,3	377,5	401,3	425,3	446,8	1 726,5	1 774,3	1 766,0	1 786,1	1 807,8
Шығыс Қазақстан	457,2	486,2	533,2	556,5	558,6	1 286,0	1 104,8	1 087,8	1 045,6	1 069,7
Астана қаласы	0,3	0,3	0,3	0,2	0,2	0,6	0,6	0,5	0,4	0,3
Алматы қаласы	0,9	1,1	1,4	0,5	0,3	0,7	0,8	0,5	0,3	0,2
Шымкент қаласы	15,3	15,5	20,7	15,3	15,2	44,8	43,9	41,7	33,4	31,6

**Ауыл шаруашылығы кәсіпорындары  
Сельхозпредприятия**

<b>Қазақстан Республикасы</b>	121,0	165,2	217,0	237,2	278,9	160,8	136,5	134,1	143,3	140,2
Ақмола	21,0	23,6	25,8	24,4	22,7	3,9	8,9	5,4	4,3	3,2
Ақтөбе	20,4	35,0	56,8	63,3	85,5	19,6	19,9	21,7	31,4	31,0
Алматы	4,0	3,6	11,9	3,2	3,6	12,9	12,9	21,3	5,9	3,9
Атырау	0,1	0,1	0,0	x	0,0	5,5	5,6	5,8	4,6	4,5
Батыс Қазақстан	5,9	7,2	7,3	8,4	11,0	40,7	8,6	7,9	7,7	5,4
Жамбыл	7,9	16,4	15,2	18,6	21,9	10,7	7,8	4,8	6,5	19,1
Қарағанды	4,2	2,3	7,3	13,9	21,1	12,7	9,7	23,3	22,1	8,6
Қостанай	15,1	17,5	15,9	20,7	23,4	0,1	0,1	0,3	0,2	0,2
Қызылорда	1,3	1,6	2,1	2,1	1,8	1,2	1,7	0,9	0,5	0,8
Маңғыстау	0,4	0,3	0,3	0,4	0,1	6,3	3,3	1,5	1,3	0,7
Павлодар	13,1	18,5	14,9	19,2	19,3	9,3	10,7	10,9	8,9	9,4
Солтүстік Қазақстан	3,6	3,0	3,6	3,2	2,6	0,6	0,5	0,1	0,1	0,5
Түркістан	17,8	29,8	46,4	56,0	63,0	27,0	35,5	21,4	37,7	45,9
Шығыс Қазақстан	3,8	4,4	2,8	3,6	2,9	10,2	11,2	8,7	12,0	7,0
Астана қаласы	-	0,1	0,1	-	-	-	0,0	0,1	-	-
Шымкент қаласы	2,6	1,9	6,6	x	-	0,1	0,1	0,1	-	-

**Дара кәсіпкерлер және шаруа немесе фермер қожалықтары  
Индивидуальные предприниматели и крестьянские или фермерские хозяйства**

<b>Қазақстан Республикасы</b>	686,8	777,8	837,8	889,8	914,1	2 192,3	2 165,5	2 195,8	2 201,9	2 276,1
Ақмола	15,2	15,7	16,8	19,7	20,3	18,4	19,1	19,4	18,0	18,4
Ақтөбе	39,3	45,2	51,4	54,5	56,1	141,3	146,0	152,9	161,1	166,4
Алматы	142,0	182,9	196,5	205,0	216,2	529,2	594,0	606,5	613,8	655,4
Атырау	3,7	3,4	4,6	6,4	6,3	21,8	19,7	21,0	23,3	25,7
Батыс Қазақстан	72,8	74,3	76,6	78,7	79,9	205,2	204,9	195,3	198,9	202,7
Жамбыл	39,7	48,1	47,0	48,8	50,3	199,3	213,0	235,9	252,0	233,3
Қарағанды	90,5	94,3	98,1	106,7	107,6	201,7	196,9	192,8	187,2	193,5
Қостанай	6,4	6,7	7,0	7,4	7,9	8,5	8,5	9,0	9,3	9,5
Қызылорда	4,8	4,9	4,8	6,2	6,9	9,9	10,4	10,3	12,5	13,4
Маңғыстау	5,2	5,7	6,0	6,4	6,8	25,1	25,1	24,0	23,1	23,6
Павлодар	57,4	61,3	64,6	64,7	65,4	79,7	83,7	84,6	85,7	83,5
Солтүстік Қазақстан	17,4	18,3	19,0	21,3	23,1	13,2	16,7	17,2	17,6	17,5
Түркістан	15,4	16,1	17,7	19,9	19,9	88,0	94,6	95,1	99,2	105,4
Шығыс Қазақстан	175,0	198,6	225,3	241,6	244,9	650,0	531,5	529,7	498,3	526,1

	Ірі терілер Крупные шкуры					Шағын терілер Мелкие шкуры				
	2017	2018	2019	2020	2021	2017	2018	2019	2020	2021
Астана қаласы	0,0	0,0	0,0	0,0	0,0	0,1	0,1	0,1	0,0	0,0
Алматы қаласы	-	-	-	-	-	-	-	-	-	-
Шымкент қаласы	2,1	2,3	2,4	2,4	2,4	0,8	1,2	2,0	2,0	1,6
<b>Жұртшылық шаруашылығы Хозяйства населения</b>										
<b>Қазақстан Республикасы</b>	2 052,8	2 112,1	2 168,3	2 238,5	2 260,3	5 648,1	5 689,8	5 605,7	5 629,6	5 633,9
Ақмола	114,8	118,9	119,2	122,9	123,3	168,5	166,8	161,9	157,4	153,6
Ақтөбе	193,0	199,5	210,0	214,0	209,5	384,3	396,0	409,2	416,7	415,2
Алматы	348,4	359,2	362,3	385,0	394,0	1 105,2	1 143,1	1 084,7	1 117,5	1 101,0
Атырау	21,7	22,2	19,3	18,0	18,3	56,5	56,6	44,9	49,1	49,7
Батыс Қазақстан	97,2	95,9	97,0	98,0	99,1	266,0	267,8	266,2	258,3	259,5
Жамбыл	79,3	89,0	91,9	97,5	97,1	460,5	476,2	463,1	472,2	480,8
Қарағанды	186,6	188,9	191,3	195,2	200,5	311,0	309,7	313,1	315,9	315,6
Қостанай	92,9	95,3	97,5	100,3	100,8	112,8	115,9	117,8	120,1	121,6
Қызылорда	59,8	61,3	62,1	62,8	64,2	120,6	119,6	121,4	119,6	123,0
Маңғыстау	13,1	14,3	16,3	16,8	17,5	67,7	67,8	58,9	58,6	59,5
Павлодар	109,8	113,8	115,5	115,4	114,3	165,6	167,4	171,0	170,3	169,5
Солтүстік Қазақстан	123,1	126,4	130,3	138,2	133,8	147,1	152,6	154,0	157,2	161,6
Түркістан	323,1	331,6	337,2	349,5	363,9	1 611,6	1 644,2	1 649,5	1 649,2	1 656,4
Шығыс Қазақстан	278,5	283,2	305,1	311,3	310,7	625,7	562,1	549,4	535,4	536,6
Астана қаласы	0,2	0,2	0,2	0,2	0,2	0,5	0,5	0,4	0,3	0,2
Алматы қаласы	0,9	1,1	1,4	0,5	0,3	0,7	0,8	0,5	0,3	0,2
Шымкент қаласы	10,6	11,3	11,7	12,8	12,8	43,9	42,7	39,6	31,4	30,0

#### 4.26 Қаракөл өндіру Производство каракуля

мың дана

тыс. штук

	2017	2018	2019	2020	2021
<b>Шаруашылықтардың барлық санаттары</b>					
<b>Все категории хозяйств</b>					
<b>Қазақстан Республикасы</b>	8,1	3,0	1,4	1,3	2,1
Атырау	1,1	0,8	-	0,3	0,8
Жамбыл	-	-	-	-	-
Қызылорда	2,7	0,4	0,4	-	0,3
Маңғыстау	1,6	1,4	1,0	1,0	1,0
Түркістан	2,6	0,4	-	-	-
<b>Ауыл шаруашылығы кәсіпорындары</b>					
<b>Сельхозпредприятия</b>					
<b>Қазақстан Республикасы</b>	6,2	3,0	1,4	1,3	2,1
Атырау	1,1	0,8	-	0,3	0,8
Қызылорда	0,8	0,4	0,4	-	0,3
Маңғыстау	1,6	1,4	1,0	1,0	1,0
Түркістан	2,6	0,4	-	-	-

Жалғасы	Продолжение				
	2017	2018	2019	2020	2021
<b>Дара кәсіпкерлер және шаруа немесе фермер қожалықтары</b>					
<b>Индивидуальные предприниматели и крестьянские или фермерские хозяйства</b>					
Қазақстан Республикасы	1,9	-	-	-	-
Жамбыл	-	-	-	-	-
Қызылорда	1,9	-	-	-	-
<b>Жұртшылық шаруашылығы</b>					
<b>Хозяйства населения</b>					
Қазақстан Республикасы	-	-	-	-	-
Жамбыл	-	-	-	-	-

**4.27 Шаруашылықта сойылған немесе союға өткізілген бір ірі қара  
мал басының орташа тірідей салмағы  
Средний живой вес одной головы крупного рогатого скота,  
забитого в хозяйстве или реализованного на убой**

килограмм	килограммов				
	2017	2018	2019	2020	2021
<b>Шаруашылықтардың барлық санаттары</b>					
<b>Все категории хозяйств</b>					
Қазақстан Республикасы	331	333	336	338	339
Ақмола	328	323	327	326	326
Ақтөбе	342	343	346	346	344
Алматы	350	350	354	349	350
Атырау	274	278	279	280	280
Батыс Қазақстан	336	337	345	350	351
Жамбыл	352	360	363	370	372
Қарағанды	311	316	324	328	332
Қостанай	316	319	315	325	324
Қызылорда	286	288	291	289	289
Маңғыстау	282	282	282	282	281
Павлодар	317	319	319	321	323
Солтүстік Қазақстан	326	323	318	314	324
Түркістан	350	352	355	365	368
Шығыс Қазақстан	321	322	325	327	327
Астана қаласы	343	344	322	336	328
Алматы қаласы	330	332	334	330	331
Шымкент қаласы	385	409	429	413	403
<b>Ауыл шаруашылығы кәсіпорындары</b>					
<b>Сельхозпредприятия</b>					
Қазақстан Республикасы	402	411	411	418	419
Ақмола	401	407	411	416	427
Ақтөбе	416	389	385	381	367
Алматы	402	420	479	386	421
Атырау	336	345	262	240	307
Батыс Қазақстан	310	313	338	355	364
Жамбыл	390	446	493	492	467
Қарағанды	332	342	385	386	409
Қостанай	428	429	424	448	437
Қызылорда	324	343	345	291	298
Маңғыстау	239	300	345	290	468

	2017	2018	2019	2020	2021
Павлодар	398	391	396	396	406
Солтүстік Қазақстан	369	377	373	385	381
Түркістан	413	429	370	462	494
Шығыс Қазақстан	340	364	369	381	368
Астана қаласы	328	335	185	80	-
Шымкент қаласы	441	495	518	491	454
<b>Дара кәсіпкерлер және шаруа немесе фермер қожалықтары</b>					
<b>Индивидуальные предприниматели и крестьянские или фермерские хозяйства</b>					
<b>Қазақстан Республикасы</b>	334	333	335	336	336
Ақмола	322	319	307	310	305
Ақтөбе	336	341	338	339	339
Алматы	348	346	348	348	348
Атырау	273	279	282	284	283
Батыс Қазақстан	342	344	352	355	355
Жамбыл	383	362	351	361	362
Қарағанды	316	319	334	339	339
Қостанай	301	297	296	296	296
Қызылорда	340	318	315	313	307
Маңғыстау	282	282	282	282	282
Павлодар	308	309	309	309	308
Солтүстік Қазақстан	319	312	320	324	300
Түркістан	379	372	367	356	358
Шығыс Қазақстан	321	322	325	326	327
Астана қаласы	347	351	342	330	300
Алматы қаласы	-	-	-	-	-
Шымкент қаласы	357	391	404	402	402
<b>Жұртшылық шаруашылығы</b>					
<b>Хозяйства населения</b>					
<b>Қазақстан Республикасы</b>	322	323	325	326	327
Ақмола	309	300	300	300	298
Ақтөбе	334	334	335	335	336
Алматы	347	347	347	347	346
Атырау	273	277	278	279	279
Батыс Қазақстан	333	334	341	346	346
Жамбыл	332	341	343	348	350
Қарағанды	308	314	317	317	317
Қостанай	278	278	278	278	278
Қызылорда	279	283	286	286	287
Маңғыстау	282	282	282	282	279
Павлодар	309	309	307	308	309
Солтүстік Қазақстан	320	316	309	302	318
Түркістан	345	344	352	352	351
Шығыс Қазақстан	320	321	324	326	326
Астана қаласы	352	345	342	342	330
Алматы қаласы	330	332	334	330	331
Шымкент қаласы	331	336	339	338	338

**4.28 Шаруашылықта сойылған немесе союға өткізілген бір қой мен  
ешкі басының орташа тірідей салмағы  
Средний живой вес одной головы овец и коз, забитых  
в хозяйстве или реализованных на убой**

килограмм						килограммов
	2017	2018	2019	2020	2021	
<b>Шаруашылықтардың барлық санаттары</b>						
<b>Все категории хозяйств</b>						
<b>Қазақстан Республикасы</b>	39	39	39	40	40	
Ақмола	42	42	42	43	43	
Ақтөбе	43	44	44	44	44	
Алматы	35	35	35	35	35	
Атырау	38	38	39	39	39	
Батыс Қазақстан	41	41	42	42	42	
Жамбыл	37	38	38	38	38	
Қарағанды	43	43	44	44	44	
Қостанай	39	39	39	39	39	
Қызылорда	37	38	38	38	38	
Маңғыстау	37	38	38	38	37	
Павлодар	41	41	40	40	40	
Солтүстік Қазақстан	42	42	42	42	42	
Түркістан	41	40	40	40	41	
Шығыс Қазақстан	41	41	41	41	42	
Астана қаласы	38	39	38	39	39	
Алматы қаласы	40	40	40	40	40	
Шымкент қаласы	34	34	32	32	32	
<b>Ауыл шаруашылығы кәсіпорындары</b>						
<b>Сельхозпредприятия</b>						
<b>Қазақстан Республикасы</b>	40	36	39	41	41	
Ақмола	40	29	38	34	39	
Ақтөбе	43	42	43	45	45	
Алматы	35	34	37	38	38	
Атырау	39	36	35	32	34	
Батыс Қазақстан	43	39	44	48	45	
Жамбыл	38	41	39	38	38	
Қарағанды	33	30	37	37	41	
Қостанай	37	39	36	39	36	
Қызылорда	34	35	33	36	33	
Маңғыстау	31	40	33	31	27	
Павлодар	42	45	44	43	39	
Солтүстік Қазақстан	41	40	41	41	41	
Түркістан	45	32	37	44	47	
Шығыс Қазақстан	38	36	40	38	40	
Астана қаласы	33	43	26	33	-	
Шымкент қаласы	46	42	39	32	30	
<b>Дара кәсіпкерлер және шаруа немесе фермер қожалықтары</b>						
<b>Индивидуальные предприниматели и крестьянские или фермерские хозяйства</b>						
<b>Қазақстан Республикасы</b>	40	40	40	40	40	
Ақмола	42	44	42	43	42	
Ақтөбе	42	43	43	43	43	
Алматы	35	35	35	35	36	

Жалғасы	Продолжение				
	2017	2018	2019	2020	2021
Атырау	38	38	39	39	39
Батыс Қазақстан	42	42	43	43	43
Жамбыл	37	38	38	38	38
Қарағанды	42	43	43	43	43
Қостанай	40	40	40	40	40
Қызылорда	38	39	38	39	38
Маңғыстау	38	38	38	38	38
Павлодар	41	41	40	40	40
Солтүстік Қазақстан	40	39	40	40	41
Түркістан	40	40	39	41	41
Шығыс Қазақстан	42	42	42	42	43
Астана қаласы	39	39	38	39	39
Шымкент қаласы	45	34	36	35	34
<b>Жұртшылық шаруашылығы</b>					
<b>Хозяйства населения</b>					
<b>Қазақстан Республикасы</b>	39	39	39	39	39
Ақмола	42	43	43	43	43
Ақтөбе	44	44	44	44	44
Алматы	35	35	35	35	35
Атырау	38	38	39	39	39
Батыс Қазақстан	41	41	41	42	42
Жамбыл	37	38	38	38	38
Қарағанды	44	44	44	44	44
Қостанай	39	39	39	39	39
Қызылорда	37	38	38	38	38
Маңғыстау	38	38	38	38	38
Павлодар	40	40	40	40	40
Солтүстік Қазақстан	42	42	42	42	42
Түркістан	41	40	40	40	40
Шығыс Қазақстан	40	40	40	40	41
Астана қаласы	39	39	39	39	39
Алматы қаласы	40	40	40	40	40
Шымкент қаласы	34	34	32	32	32

#### 4.29 Шаруашылықта сойылған немесе союға өткізілген бір шошқа басының орташа тірідей салмағы Средний живой вес одной головы свиней, забитых в хозяйстве или реализованной на убой

килограмм	килограммов				
	2017	2018	2019	2020	2021
<b>Шаруашылықтардың барлық санаттары</b>					
<b>Все категории хозяйств</b>					
<b>Қазақстан Республикасы</b>	106	106	105	104	104
Ақмола	103	99	97	100	100
Ақтөбе	114	115	113	113	113
Алматы	108	105	100	88	89
Атырау	72	70	70	74	71
Батыс Қазақстан	99	108	106	109	110
Жамбыл	122	103	104	96	96

Жалғасы					Продолжение
	2017	2018	2019	2020	2021
Қарағанды	104	103	102	103	99
Қостанай	101	100	100	99	99
Қызылорда	97	98	100	100	100
Маңғыстау	80	80	80	80	80
Павлодар	112	121	113	111	112
Солтүстік Қазақстан	105	106	106	106	107
Түркістан	98	86	94	99	102
Шығыс Қазақстан	109	115	112	113	114
Астана қаласы	102	102	102	100	-
Алматы қаласы	90	89	96	70	71
Шымкент қаласы	92	106	116	114	114
<b>Ауыл шаруашылығы кәсіпорындары</b>					
<b>Сельхозпредприятия</b>					
<b>Қазақстан Республикасы</b>	113	114	110	107	106
Ақмола	99	94	97	99	108
Ақтөбе	115	116	113	113	113
Алматы	117	120	118	72	80
Атырау	-	70	71	82	70
Батыс Қазақстан	82	98	90	89	108
Жамбыл	130	109	111	93	90
Қарағанды	99	99	97	99	94
Қостанай	135	118	114	115	114
Павлодар	118	131	119	116	117
Солтүстік Қазақстан	94	109	110	106	110
Түркістан	100	74	-	-	-
Шығыс Қазақстан	99	105	104	109	106
Алматы қаласы	-	85	101	70	71
Шымкент қаласы	135	84	102	105	-
<b>Дара кәсіпкерлер және шаруа немесе фермер қожалықтары</b>					
<b>Индивидуальные предприниматели и крестьянские или фермерские хозяйства</b>					
<b>Қазақстан Республикасы</b>	112	116	113	112	114
Ақмола	108	101	105	108	108
Ақтөбе	98	98	95	96	101
Алматы	109	110	108	104	105
Атырау	72	70	-	-	-
Батыс Қазақстан	106	111	112	110	112
Жамбыл	98	98	98	100	99
Қарағанды	136	131	129	127	127
Қостанай	102	99	100	100	102
Қызылорда	92	92	92	92	92
Маңғыстау	80	80	80	80	80
Павлодар	100	98	99	99	100
Солтүстік Қазақстан	111	114	120	115	108
Түркістан	146	119	94	102	120
Шығыс Қазақстан	118	140	129	131	133
Шымкент қаласы	88	109	138	136	136
<b>Жұртшылық шаруашылығы</b>					
<b>Хозяйства населения</b>					
<b>Қазақстан Республикасы</b>	102	101	101	102	102
Ақмола	103	99	96	99	99
Ақтөбе	110	110	111	111	111



Жалғасы	Продолжение				
	2017	2018	2019	2020	2021
Алматы	84	85	85	88	85
Атырау	70	-	70	73	72
Батыс Қазақстан	102	104	106	112	112
Жамбыл	101	100	98	99	99
Қарағанды	107	105	107	106	107
Қостанай	98	98	98	98	98
Қызылорда	98	99	101	101	101
Маңғыстау	80	80	80	-	-
Павлодар	99	99	99	99	99
Солтүстік Қазақстан	105	106	106	106	106
Түркістан	92	92	94	98	100
Шығыс Қазақстан	106	108	108	109	110
Астана қаласы	102	102	102	100	-
Алматы қаласы	90	90	90	70	-
Шымкент қаласы	110	99	93	93	93

#### 4.30 Бір сауылатын сиырға келетін орташа сүт сауымы Средний надой молока на одну дойную корову

килограмм	килограммов				
	2017	2018	2019	2020	2021
<b>Шаруашылықтардың барлық санаттары</b>					
<b>Все категории хозяйств</b>					
<b>Қазақстан Республикасы</b>	2 337	2 340	2 355	2 364	2 346
Ақмола	3 063	3 035	3 118	3 171	3 202
Ақтөбе	1 933	1 978	1 990	1 991	1 995
Алматы	2 742	2 714	2 741	2 721	2 755
Атырау	1 031	1 212	1 152	1 201	848
Батыс Қазақстан	1 529	1 554	1 468	1 464	1 474
Жамбыл	2 714	2 746	2 689	2 684	2 611
Қарағанды	2 064	2 161	2 386	2 395	2 413
Қостанай	2 767	2 788	2 772	2 764	2 769
Қызылорда	1 281	1 297	1 287	1 309	1 235
Маңғыстау	616	631	633	599	182
Павлодар	2 569	2 558	2 616	2 650	2 741
Солтүстік Қазақстан	3 153	3 074	3 118	3 132	3 177
Түркістан	2 361	2 327	2 365	2 387	2 373
Шығыс Қазақстан	2 204	2 145	2 092	2 085	2 062
Астана қаласы	2 404	2 231	2 248	2 307	2 201
Алматы қаласы	1 533	1 637	1 650	1 648	1 612
Шымкент қаласы	1 816	1 685	1 769	1 807	1 837
<b>Ауыл шаруашылығы кәсіпорындары</b>					
<b>Сельхозпредприятия</b>					
<b>Қазақстан Республикасы</b>	3 876	4 105	4 339	4 320	4 454
Ақмола	3 914	3 905	4 425	4 777	4 578
Ақтөбе	4 951	3 999	5 121	5 608	5 760
Алматы	5 421	5 735	5 762	4 835	5 877
Атырау	7 134	8 756	2 372	6 288	6 274
Батыс Қазақстан	459	1 064	947	775	897
Жамбыл	4 938	4 677	4 440	4 474	3 684

Жалғасы	Продолжение				
	2017	2018	2019	2020	2021
Қарағанды	2 130	2 596	3 082	2 429	2 530
Қостанай	5 261	5 429	5 261	5 156	5 459
Қызылорда	10 941	10 299	9 196	8 581	9 103
Маңғыстау	-	-	-	-	-
Павлодар	4 367	3 808	4 611	4 682	5 251
Солтүстік Қазақстан	4 076	4 286	4 358	4 724	5 054
Түркістан	2 131	4 094	5 236	5 070	5 288
Шығыс Қазақстан	2 462	3 435	3 951	4 003	4 048
Астана қаласы	-	-	-	-	-
Шымкент қаласы	5 830	2 426	2 400	4 791	4 501
<b>Дара кәсіпкерлер және шаруа немесе фермер қожалықтары</b>					
<b>Индивидуальные предприниматели и крестьянские или фермерские хозяйства</b>					
<b>Қазақстан Республикасы</b>	<b>1 854</b>	<b>1 869</b>	<b>1 864</b>	<b>1 870</b>	<b>1 833</b>
Ақмола	2 991	2 792	2 839	2 907	3 116
Ақтөбе	1 191	1 182	1 191	1 194	1 194
Алматы	2 705	2 654	2 673	2 630	2 610
Атырау	568	900	741	824	649
Батыс Қазақстан	963	930	859	871	861
Жамбыл	2 708	2 707	2 432	2 373	2 113
Қарағанды	1 858	1 983	2 358	2 373	2 377
Қостанай	2 405	2 429	2 416	2 449	2 460
Қызылорда	1 216	1 260	1 247	1 265	771
Маңғыстау	617	632	589	591	182
Павлодар	2 150	2 197	2 210	2 243	2 289
Солтүстік Қазақстан	2 896	2 666	2 815	2 806	2 787
Түркістан	2 131	1 870	1 803	1 780	1 768
Шығыс Қазақстан	1 728	1 704	1 625	1 608	1 575
Астана қаласы	2 988	2 699	2 703	2 612	2 189
Алматы қаласы	139	183	460	567	1 025
Шымкент қаласы	4 536	3 044	2 830	2 169	2 121
<b>Жұртшылық шаруашылығы</b>					
<b>Хозяйства населения</b>					
<b>Қазақстан Республикасы</b>	<b>2 410</b>	<b>2 407</b>	<b>2 424</b>	<b>2 429</b>	<b>2 411</b>
Ақмола	2 913	2 898	2 916	2 926	2 981
Ақтөбе	2 090	2 185	2 184	2 185	2 185
Алматы	2 673	2 636	2 649	2 652	2 672
Атырау	1 089	1 194	1 289	1 275	868
Батыс Қазақстан	2 040	2 099	2 060	2 108	2 113
Жамбыл	2 687	2 718	2 728	2 747	2 774
Қарағанды	2 265	2 321	2 398	2 414	2 441
Қостанай	2 558	2 558	2 555	2 555	2 555
Қызылорда	1 196	1 211	1 204	1 222	1 224
Маңғыстау	615	630	661	603	182
Павлодар	2 568	2 559	2 559	2 560	2 605
Солтүстік Қазақстан	3 079	3 018	3 031	2 992	2 977
Түркістан	2 344	2 322	2 357	2 354	2 332
Шығыс Қазақстан	2 532	2 431	2 414	2 431	2 440
Астана қаласы	2 235	2 134	2 107	2 205	2 205
Алматы қаласы	1 595	1 666	1 656	1 650	1 614
Шымкент қаласы	1 592	1 595	1 696	1 675	1 676

#### 4.31 Бір жұмыртқалайтын тауыққа келетін орташа жұмыртқа шығымы Средний выход яиц на одну курицу-несушку

дана

штук

	2017	2018	2019	2020	2021
<b>Шаруашылықтардың барлық санаттары</b>					
<b>Все категории хозяйств</b>					
<b>Қазақстан Республикасы</b>	241	246	240	225	190
Ақмола	263	264	254	264	244
Ақтөбе	237	248	249	248	247
Алматы	264	272	250	226	216
Атырау	310	311	319	254	246
Батыс Қазақстан	225	226	229	254	258
Жамбыл	171	172	172	169	172
Қарағанды	275	280	271	246	286
Қостанай	212	209	219	204	198
Қызылорда	172	184	164	192	181
Маңғыстау	166	242	282	44	90
Павлодар	215	239	231	235	251
Солтүстік Қазақстан	227	242	232	180	190
Түркістан	209	194	209	225	226
Шығыс Қазақстан	182	184	185	185	182
Астана қаласы	89	81	76	51	43
Алматы қаласы	72	73	67	66	65
Шымкент қаласы	287	295	311	322	34
<b>Ауыл шаруашылығы кәсіпорындары</b>					
<b>Сельхозпредприятия</b>					
<b>Қазақстан Республикасы</b>	289	292	285	263	205
Ақмола	296	291	285	300	271
Ақтөбе	327	317	319	319	319
Алматы	284	296	268	235	223
Атырау	329	320	332	268	269
Батыс Қазақстан	267	267	268	308	312
Жамбыл	273	263	254	245	255
Қарағанды	297	299	287	260	311
Қостанай	268	268	296	262	251
Қызылорда	207	212	188	351	353
Маңғыстау	190	288	344	29	-
Павлодар	292	313	285	300	334
Солтүстік Қазақстан	288	299	283	212	231
Түркістан	304	215	282	325	311
Шығыс Қазақстан	241	252	256	257	215
Алматы қаласы	-	-	87	52	52
Шымкент қаласы	300	308	330	337	33
<b>Дара кәсіпкерлер және шаруа немесе фермер қожалықтары</b>					
<b>Индивидуальные предприниматели и крестьянские или фермерские хозяйства</b>					
<b>Қазақстан Республикасы</b>	134	140	142	132	131
Ақмола	135	135	91	203	232
Ақтөбе	124	115	115	115	115
Алматы	180	183	177	174	177
Атырау	75	109	103	104	107
Батыс Қазақстан	91	90	90	85	93
Жамбыл	135	136	132	107	95

Жалғасы	Продолжение				
	2017	2018	2019	2020	2021
Қарағанды	137	148	154	129	130
Қостанай	133	133	132	132	134
Қызылорда	73	81	92	108	14
Маңғыстау	91	95	93	90	91
Павлодар	135	135	132	131	130
Солтүстік Қазақстан	150	128	129	128	125
Түркістан	151	145	156	164	181
Шығыс Қазақстан	118	125	120	119	112
Астана қаласы	-	-	-	-	-
<b>Жұртшылық шаруашылығы</b>					
<b>Хозяйства населения</b>					
<b>Қазақстан Республикасы</b>	159	158	158	158	158
Ақмола	141	144	133	135	136
Ақтөбе	169	172	172	172	173
Алматы	199	193	192	195	194
Атырау	67	94	84	94	88
Батыс Қазақстан	158	157	158	161	161
Жамбыл	138	135	136	135	132
Қарағанды	167	170	172	174	177
Қостанай	148	148	149	149	149
Қызылорда	168	172	156	172	174
Маңғыстау	91	94	90	90	90
Павлодар	139	139	139	137	137
Солтүстік Қазақстан	141	137	136	134	137
Түркістан	188	187	189	189	191
Шығыс Қазақстан	174	174	175	175	178
Астана қаласы	89	81	76	51	43
Алматы қаласы	72	73	67	66	65
Шымкент қаласы	135	134	134	140	140

#### 4.32 Бір қойдан қырқылған орташа жүн қырқымы Средний настриг шерсти с одной овцы

килограмм	килограммов				
	2017	2018	2019	2020	2021
<b>Шаруашылықтардың барлық санаттары</b>					
<b>Все категории хозяйств</b>					
<b>Қазақстан Республикасы</b>	2,5	2,4	2,4	2,2	2,4
Ақмола	2,3	2,4	2,4	2,3	2,3
Ақтөбе	2,0	2,0	2,0	2,0	2,0
Алматы	3,5	3,3	3,3	3,3	3,2
Атырау	1,9	2,0	2,0	1,1	1,2
Батыс Қазақстан	2,0	2,0	2,0	2,0	2,1
Жамбыл	2,2	2,2	2,3	2,3	2,3
Қарағанды	3,4	2,6	2,6	2,6	2,6
Қостанай	2,2	2,2	2,3	2,3	2,3
Қызылорда	2,1	1,7	1,2	0,5	1,5
Маңғыстау	2,2	2,2	2,2	2,2	2,2
Павлодар	2,3	2,3	2,3	2,3	2,3
Солтүстік Қазақстан	2,3	2,5	2,4	2,4	2,4

	2017	2018	2019	2020	2021
Түркістан	2,6	2,5	2,5	2,4	2,4
Шығыс Қазақстан	2,2	2,3	2,3	2,3	2,3
Астана қаласы	1,9	2,0	1,9	1,9	1,9
Алматы қаласы	1,9	1,9	1,8	1,8	1,7
Шымкент қаласы	1,9	1,9	2,5	2,3	2,4

**Ауыл шаруашылығы кәсіпорындары****Сельхозпредприятия**

<b>Қазақстан Республикасы</b>	2,5	2,5	2,4	2,3	2,3
Ақмола	2,6	2,5	2,4	2,4	2,3
Ақтөбе	1,8	1,8	1,6	1,7	1,7
Алматы	3,7	3,6	3,6	3,3	3,3
Атырау	1,3	1,2	1,1	1,3	1,4
Батыс Қазақстан	1,7	1,5	1,8	1,6	1,8
Жамбыл	4,2	3,5	3,9	3,6	3,7
Қарағанды	1,9	2,0	2,0	1,6	1,7
Қостанай	1,7	2,1	2,3	2,3	1,9
Қызылорда	1,1	1,0	1,0	0,8	0,4
Маңғыстау	2,2	2,2	2,0	1,5	1,6
Павлодар	1,7	1,6	2,0	1,3	1,6
Солтүстік Қазақстан	2,1	1,9	1,9	2,5	2,4
Түркістан	2,4	2,4	2,3	2,1	2,1
Шығыс Қазақстан	2,1	2,2	2,2	2,0	2,0
Шымкент қаласы	6,4	2,0	2,6	4,5	-

**Дара кәсіпкерлер және шаруа немесе фермер қожалықтары****Индивидуальные предприниматели и крестьянские или фермерские хозяйства**

<b>Қазақстан Республикасы</b>	2,5	2,4	2,4	2,2	2,4
Ақмола	2,3	2,4	2,3	2,2	2,2
Ақтөбе	1,9	2,0	2,0	2,0	2,0
Алматы	3,5	3,2	3,3	3,3	3,3
Атырау	1,9	1,9	2,0	1,1	1,2
Батыс Қазақстан	1,9	1,9	1,9	1,9	2,0
Жамбыл	2,0	2,0	2,0	2,0	2,1
Қарағанды	3,9	2,7	2,6	2,6	2,6
Қостанай	1,9	1,9	2,1	2,1	2,1
Қызылорда	2,5	1,8	1,2	0,4	1,6
Маңғыстау	2,2	2,2	2,2	2,2	2,2
Павлодар	2,2	2,3	2,3	2,3	2,3
Солтүстік Қазақстан	2,4	2,3	2,2	2,2	2,2
Түркістан	2,4	2,4	2,4	2,4	2,4
Шығыс Қазақстан	2,1	2,2	2,1	2,1	2,1
Астана қаласы	1,9	1,9	1,9	1,8	1,8
Шымкент қаласы	1,8	1,7	2,1	0,5	3,1

**Жұртшылық шаруашылығы****Хозяйства населения**

<b>Қазақстан Республикасы</b>	2,5	2,4	2,4	2,2	2,4
Ақмола	2,3	2,3	2,4	2,3	2,3
Ақтөбе	2,0	2,0	2,0	2,0	2,0
Алматы	3,4	3,2	3,2	3,2	3,2
Атырау	2,0	2,2	2,2	1,1	1,2
Батыс Қазақстан	2,2	2,2	2,2	2,2	2,2
Жамбыл	2,2	2,3	2,4	2,4	2,4

	2017	2018	2019	2020	2021
Қарағанды	3,1	2,6	2,7	2,7	2,7
Қостанай	2,3	2,3	2,3	2,3	2,3
Қызылорда	2,1	1,7	1,2	0,6	1,5
Маңғыстау	2,2	2,2	2,2	2,2	2,2
Павлодар	2,3	2,3	2,3	2,3	2,3
Солтүстік Қазақстан	2,3	2,5	2,4	2,4	2,4
Түркістан	2,7	2,5	2,5	2,4	2,4
Шығыс Қазақстан	2,3	2,3	2,4	2,5	2,6
Астана қаласы	1,9	2,1	1,9	1,9	2,0
Алматы қаласы	1,9	1,9	1,8	1,8	1,7
Шымкент қаласы	1,9	1,9	2,5	2,3	2,3

**Мал шаруашылығының негізгі өнімдерін өндіру**  
**Производство отдельных продуктов животноводства**

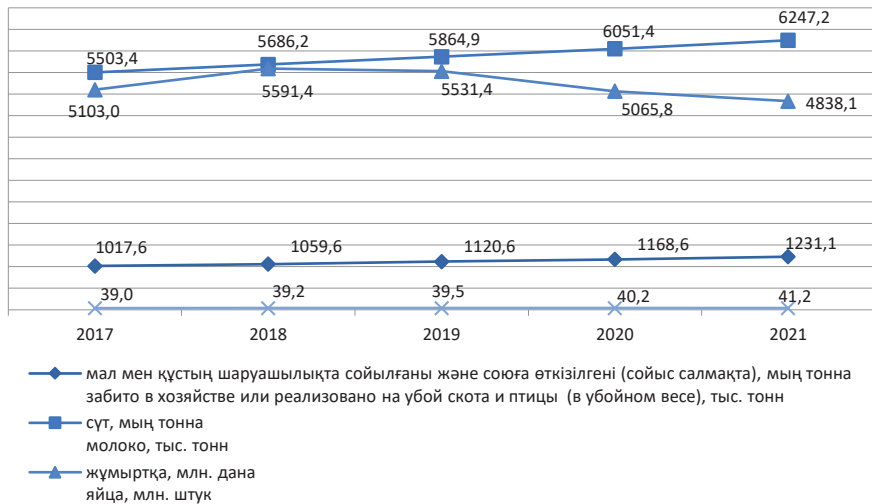

Шаруашылық санаттары бойынша мал шаруашылығы өнімдерінің жеке түрлерінің құрылымы

Структура производства отдельных видов продукции животноводства по категориям хозяйств

в процентах

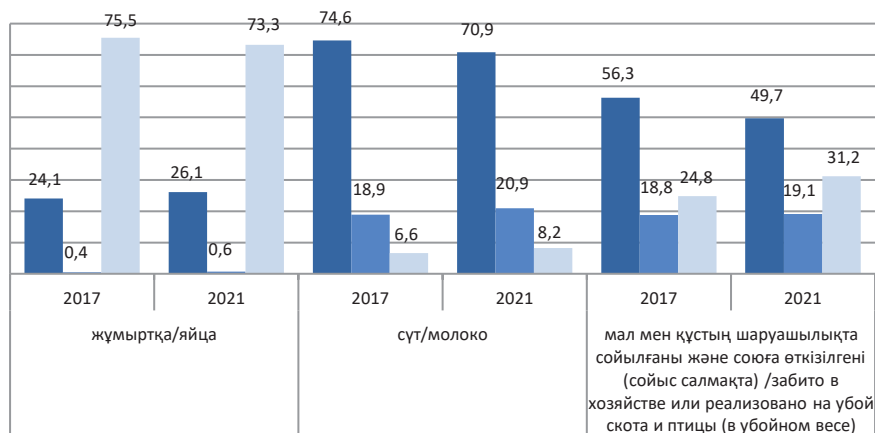

- жұртшылық шаруашылығы/хозяйства населения
- дара кәсіпкерлер және шаруа немесе фермер қожалықтары/индивидуальные предприниматели и крестьянские или фермерские хозяйства
- ауыл шаруашылығы кәсіпорындары/сельскохозяйственные предприятия

**4.33 Ауыл шаруашылығы жерлерін 100 га есептегендегі ет  
(тірідей салмағында) өндірісі**  
**Производство мяса (в живом весе) в расчете на 100 га  
сельскохозяйственных угодий**

центнеров

	2017	2018	2019	2020	2021
Қазақстан Республикасы	17,8	18,4	19,2	19,5	19,5
Ақмола	9,6	10,1	13,0	13,9	17,3
Ақтөбе	12,8	13,4	14,3	14,0	12,9
Алматы	41,7	44,7	48,2	47,4	47,1
Атырау	21,4	21,0	19,0	20,3	19,6
Батыс Қазақстан	13,1	13,5	13,9	13,8	13,2
Жамбыл	28,3	29,0	29,8	30,6	32,7
Қарағанды	9,6	9,5	9,7	9,5	8,9
Қостанай	8,8	9,2	9,4	10,1	10,2
Қызылорда	16,6	16,7	17,2	17,1	16,6
Маңғыстау	2,5	2,6	2,7	4,2	5,1
Павлодар	16,8	16,6	16,3	15,8	15,0
Солтүстік Қазақстан	13,5	13,6	14,0	14,6	15,0
Түркістан	55,5	55,5	56,2	57,2	57,3
Шығыс Қазақстан	25,3	26,2	26,5	25,6	25,8

**4.34 Ауыл шаруашылығы жерлерін 100 га есептегендегі сүт өндірісі**  
**Производство молока в расчете на 100 га сельскохозяйственных угодий**

центнер	центнеров				
	2017	2018	2019	2020	2021
<b>Қазақстан Республикасы</b>	54,8	55,8	56,9	57,3	56,3
Ақмола	35,7	35,9	36,9	37,4	37,3
Ақтөбе	31,4	31,6	32,1	30,6	28,6
Алматы	85,6	93,3	100,5	99,6	99,6
Атырау	26,7	25,6	22,8	24,3	24,0
Батыс Қазақстан	35,4	34,3	33,9	32,9	31,2
Жамбыл	71,1	70,8	72,3	72,0	73,3
Қарағанды	32,3	32,7	33,2	32,1	30,2
Қостанай	36,5	39,1	40,4	41,6	40,9
Қызылорда	42,6	42,2	43,2	42,7	41,6
Маңғыстау	2,8	3,0	3,0	4,5	2,5
Павлодар	67,0	65,7	64,3	62,4	59,9
Солтүстік Қазақстан	80,3	80,2	81,3	84,2	90,1
Түркістан	183,1	176,9	178,4	180,5	177,3
Шығыс Қазақстан	82,3	85,2	87,4	84,7	86,6

**4.35 Дәнді дақылдар егістігінің 100 га есептегендегі жұмыртқа өндірісі**  
**Производство яиц в расчете на 100 га посевов зерновых культур**

мың дана	тыс. штук				
	2017	2018	2019	2020	2021
<b>Қазақстан Республикасы</b>	33,1	36,9	35,9	31,9	30,0
Ақмола	18,3	20,5	19,4	18,1	17,3
Ақтөбе	47,9	52,3	51,6	52,1	52,4
Алматы	240,9	250,9	231,4	211,8	165,9
Батыс Қазақстан	64,8	62,3	72,3	80,6	78,0
Жамбыл	43,8	43,8	38,3	36,4	37,1
Қарағанды	79,2	87,2	87,2	72,6	69,2
Қостанай	15,5	15,7	16,2	15,2	14,7
Қызылорда	6,9	9,6	8,8	7,6	8,2
Павлодар	25,0	30,3	31,7	28,3	29,3
Солтүстік Қазақстан	22,7	29,0	28,1	18,8	18,5
Түркістан	131,5	68,1	66,6	71,5	74,8
Шығыс Қазақстан	26,3	27,7	28,0	25,8	26,6



## Өңірлер бойынша 2021 жылы мал басының құрылымы Структура поголовья скота по регионам в 2021 году

республика қорытындысына пайызбен

в процентах к итогу по республике

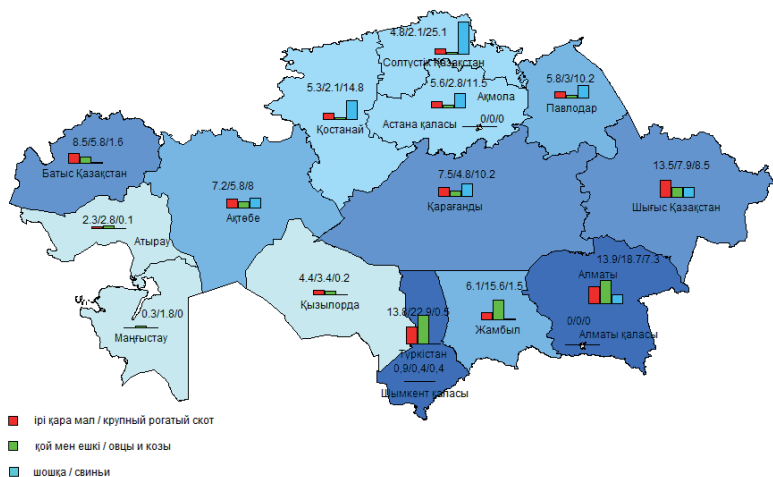

## 5. Ауыл шаруашылығы негізгі өнімдерінің ресурстары және пайдалану

### Ресурсы и использование основных продуктов сельского хозяйства

#### 5.1 Астық Зерно

Мың тонна						Тыс. тонн
	2017	2018	2019	2020	2021	
<b>I. Ресустар</b>						<b>I. Ресурсы</b>
Жыл басына қорлар	14 819,0	16 176,1	14 467,0	11 775,5	12 678,1	Запасы на начало года
Өндіріс	20 585,1	20 273,7	17 428,6	20 065,3	16 375,9	Производство
Импорт	81,8	176,8	452,6	810,0	1 496,5	Импорт
Ресурстар, барлығы	35 485,9	36 626,6	32 348,2	32 650,8	30 550,5	Итого ресурсов
<b>II. Пайдалану</b>						<b>II. Использование</b>
Өндірістік тұтыну	6 515,5	6 075,2	6 039,4	5 938,5	4 931,9	Производственное потребление
соның ішінде:						в том числе:
мал мен құстың жем шөбіне	4 349,2	3 969,0	3 899,5	3 729,1	2 689,7	на корм скоту и птице
егістік мақсатына	2 164,3	2 106,2	2 139,9	2 209,4	2 242,2	на посевные цели
Азық-түліктік мақсаттарда қайта өңдеу	5 117,6	4 944,9	4 319,1	4 447,3	4 025,5	Переработка на продовольственные цели
Өзге де өнеркәсіптік пайдалану	956,6	1 757,5	1 925,2	2 182,3	2 286,8	Прочее промышленное использование
Шығындар	922,6	659,3	582,3	489,8	458,3	Потери
Экспорт	5 447,7	8 402,9	7 358,6	6 556,6	6 851,1	Экспорт
Халықтың мүмкін болатын жеке тұтынуы	351,8	319,8	348,1	358,2	359,1	Возможное личное потребление населением
халықтыңжан басына шаққандағы тұтынуы, кг/жыл	19,5	18,5	18,8	19,1	18,9	возможное потребление на душу населения, кг/год
Жыл соңына қорлар	16 176,1	14 467,0	11 775,5	12 678,1	11 637,8	Запасы на конец года

#### 5.2 Қайта өңделген астық өнімдері Продукты переработки зерна

Мың тонна						Тыс. тонн
	2017	2018	2019	2020	2021	
<b>I. Ресустар</b>						<b>I. Ресурсы</b>
Жыл басына қорлар	360,0	324,3	314,3	279,1	285,3	Запасы на начало года
Өндіріс	4 129,2	4 032,1	3 533,9	3 642,0	3 303,1	Производство
Импорт	124,2	133,3	139,5	155,0	170,8	Импорт
Ресурстар, барлығы	4 613,4	4 489,7	3 987,7	4 076,1	3 759,2	Итого ресурсов
<b>II. Пайдалану</b>						<b>II. Использование</b>
Өндірістік тұтыну	375,5	363,1	383,1	403,4	428,2	Производственное потребление
Шығындар	18,5	18,0	16,0	16,3	15,0	Потери
Экспорт	2 389,0	2 400,2	1 679,7	1 866,9	1 611,9	Экспорт

	2017	2018	2019	2020	2021	
Халықтың мүмкін болатын жеке тұтынуы	1 506,2	1 394,2	1 629,8	1 504,2	1 441,0	Возможное личное потребление населением
халықтыңжан басына шаққандағы тұтынуы, кг/жыл	101,0	97,9	96,4	99,2	94,6	возможное потребление на душу населения, кг/год
Жыл соңына қорлар	324,3	314,3	279,1	285,3	263,1	Запасы на конец года

### 5.3 Картоп және оны қайта өңдеу өнімдері Картофель и продукты его переработки

мың тонна

тыс. тонн

	2017	2018	2019	2020	2021	
<b>I. Ресустар</b>						<b>I. Ресурсы</b>
Жыл басына қорлар	2 266,0	2 105,1	2 197,9	2 242,0	2 117,0	Запасы на начало года
Өндіріс	3 551,1	3 807,0	3 912,1	4 006,8	4 031,6	Производство
Импорт	143,6	145,6	185,0	190,0	220,4	Импорт
Ресурстар, барлығы	5 960,7	6 057,7	6 294,1	6 438,8	6 369,0	Итого ресурсов
<b>II. Пайдалану</b>						<b>II. Использование</b>
Өндірістік тұтыну оның ішінде:	836,8	887,7	915,1	949,9	987,4	Производственное потребление в том числе:
мал мен құстың жем шөбіне	465,2	494,1	525,3	556,4	588,5	на корм скоту и птице
егістік мақсатына	371,5	393,5	389,8	393,5	398,9	на посевные цели
Шығындар	816,6	793,6	824,5	866,7	854,2	Потери
Экспорт	272,5	154,2	264,0	361,7	206,3	Экспорт
Халықтың мүмкін болатын жеке тұтынуы	1 929,7	2 024,4	2 049,3	2 143,6	2 008,2	Возможное личное потребление населением
халықтыңжан басына шаққандағы тұтынуы, кг/жыл	107,0	110,8	110,7	114,3	105,7	возможное потребление на душу населения, кг/год
Жыл соңына қорлар	2 105,1	2 197,9	2 241,2	2 117,0	2 312,8	Запасы на конец года

### 5.4 Қант қызылшасы Свекла сахарная

мың тонна

тыс. тонн

	2017	2018	2019	2020	2021	
<b>I. Ресустар</b>						<b>I. Ресурсы</b>
Өндіріс	463,2	504,5	485,5	466,3	332,2	Производство
Импорт	40,0	-	0,0	0,0	0,1	Импорт
Ресурстар, барлығы	503,1	504,5	485,5	466,3	332,3	Итого ресурсов
<b>II. Пайдалану</b>						<b>II. Использование</b>
Өндірістік тұтыну	15,1	13,6	13,1	12,6	9,0	Производственное потребление
Азық-түліктік мақсаттарда қайта өңдеу	478,5	483,3	465,1	446,7	318,3	Переработка на продовольственные цели
Шығындар	9,6	7,6	7,3	7,0	5,0	Потери
Экспорт	-	-	-	-	-	Экспорт

### 5.5 Күнбағыс тұқымдары Семена подсолнечника

мың тонна						тыс. тонн
	2017	2018	2019	2020	2021	
<b>I. Ресустар</b>						<b>I. Ресурсы</b>
Жыл басына қорлар	485,7	609,0	588,9	581,9	546,1	Запасы на начало года
Өндіріс	902,6	847,7	838,7	844,3	1 031,8	Производство
Импорт	9,4	28,1	98,8	91,3	52,2	Импорт
Ресурстар, барлығы	1 397,7	1 484,7	1 526,5	1 517,5	1 630,1	Итого ресурсов
<b>II. Пайдалану</b>						<b>II. Использование</b>
Өндірістік тұтыну	23,4	22,0	21,4	20,9	25,1	Производственное потребление
соның ішінде:						в том числе:
мал мен құстың жем шөбіне	6,6	5,9	6,1	6,7	7,1	на корм скоту и птице
егістік мақсатына	16,9	16,0	15,3	14,2	18,0	на посевные цели
Азық-түліктік мақсаттарда қайта өңдеу	419,1	507,5	350,7	657,1	609,5	Переработка на продовольственные цели
Шығындар	23,2	22,3	22,9	24,2	25,8	Потери
Экспорт	311,5	331,5	536,8	256,4	145,9	Экспорт
Халықтың мүмкін болатын жеке тұтынуы	11,5	12,6	12,7	12,8	12,9	Возможное личное потребление населением
халықтыңжан басына шаққандағы тұтынуы, кг/жыл	0,6	0,7	0,7	0,7	0,7	возможное потребление на душу населения, кг/год
Жыл соңына қорлар	609,0	588,9	581,9	546,1	810,9	Запасы на конец года

### 5.6 Жемістер, жүзім және оларды қайта өңдеу өнімдері Фрукты, виноград и продукты их переработки

мың тонна						тыс. тонн
	2017	2018	2019	2020	2021	
<b>I. Ресустар</b>						<b>I. Ресурсы</b>
Жыл басына қорлар	466,3	392,9	353,2	353,3	372,1	Запасы на начало года
Өндіріс	336,0	392,1	395,2	445,1	443,3	Производство
Импорт	1 004,9	865,4	821,9	818,7	1 018,4	Импорт
Ресурстар, барлығы	1 807,2	1 650,4	1 570,4	1 617,2	1 833,8	Итого ресурсов
<b>II. Пайдалану</b>						<b>II. Использование</b>
Өзге де өнеркәсіптік пайдалану	66,2	94,5	83,6	82,2	44,7	Прочее промышленное использование
Өндірістік тұтыну	61,4	49,5	47,1	48,5	55,0	Производственное потребление
Шығындар	54,2	39,6	37,7	38,8	44,0	Потери
Экспорт	75,2	102,0	96,3	159,2	121,5	Экспорт
Халықтың мүмкін болатын жеке тұтынуы	1 157,3	1 011,6	952,3	924,6	1 156,0	Возможное личное потребление населением
халықтыңжан басына шаққандағы тұтынуы, кг/жыл	64,2	60,5	62,5	63,5	62,1	возможное потребление на душу населения, кг/год
Жыл соңына қорлар	392,9	353,2	353,3	363,9	412,6	Запасы на конец года

## 5.7 Ет және ет өнімдері Мясо и мясопродукты

мың тонна						тыс. тонн
	2017	2018	2019	2020	2021	
<b>I. Ресустар</b>						<b>I. Ресурсы</b>
Жыл басына қорлар	97,8	105,9	111,2	116,7	122,5	Запасы на начало года
Өндіріс	1 017,6	1 059,6	1 120,6	1 168,6	1 231,1	Производство
Импорт	244,4	261,9	267,1	287,3	286,4	Импорт
Ресурстар, барлығы	1 359,8	1 427,4	1 498,9	1 572,7	1 640,0	Итого ресурсов
<b>II. Пайдалану</b>						<b>II. Использование</b>
Өзге де өнеркәсіптік пайдалану	8,2	8,6	9,0	9,4	9,8	Прочее промышленное использование
Шығындар	1,4	1,4	1,5	1,6	1,6	Потери
Экспорт	11,8	20,0	25,3	27,1	35,5	Экспорт
Халықтың мүмкін болатын жеке тұтынуы	1 232,6	1 286,3	1 346,3	1 412,1	1 465,3	Возможное личное потребление населением
халықтыңжан басына шаққандағы тұтынуы, кг/жыл	68,3	73,0	74,0	78,4	77,1	возможное потребление на душу населения, кг/год
Жыл соңына қорлар	105,9	111,2	116,7	122,5	127,7	Запасы на конец года

## 5.8 Сүт және сүт өнімдері Молоко и молочные продукты

мың тонна						тыс. тонн
	2017	2018	2019	2020	2021	
<b>I. Ресустар</b>						<b>I. Ресурсы</b>
Жыл басына қорлар	371,1	305,5	309,5	318,4	335,3	Запасы на начало года
Өндіріс	5 503,4	5 686,2	5 864,9	6 051,4	6 247,2	Производство
Импорт	574,0	541,2	546,2	706,4	622,2	Импорт
Ресурстар, барлығы	6 448,6	6 532,9	6 720,7	7 076,2	7 204,7	Итого ресурсов
<b>II. Пайдалану</b>						<b>II. Использование</b>
Өндірістік тұтыну	1 704,7	1 825,6	1 902,6	1 960,7	1 980,6	Производственное потребление
Өзге де өнеркәсіптік пайдалану	0,6	0,7	0,7	0,7	0,7	Прочее промышленное использование
Шығындар	32,2	32,7	33,6	35,4	36,0	Потери
Экспорт	54,8	105,1	154,3	129,9	197,4	Экспорт
Халықтың мүмкін болатын жеке тұтынуы	4 350,7	4 259,4	4 311,0	4 614,3	4 648,5	Возможное личное потребление населением
халықтыңжан басына шаққандағы тұтынуы, кг/жыл	241,2	240,3	233,2	238,6	223,7	возможное потребление на душу населения, кг/год
Жыл соңына қорлар	305,5	309,5	318,4	335,3	341,4	Запасы на конец года

### 5.9 Жұмыртқа және жұмыртқа өнімдері Яйца и яйцепродукты

млн. дана	2017	2018	2019	2020	2021	млн. штук
<b>I. Ресурстар</b>						<b>I. Ресурсы</b>
Жыл басына қорлар	365,7	392,5	373,8	375,1	379,6	Запасы на начало года
Өндіріс	5 103,0	5 591,4	5 531,4	5 065,8	4 838,1	Производство
Импорт	59,0	44,5	144,1	190,9	282,5	Импорт
Ресурстар, барлығы	5 527,7	6 028,4	6 049,2	5 631,8	5 500,2	Итого ресурсов
<b>II. Пайдалану</b>						<b>II. Использование</b>
Өндірістік тұтынуға	379,9	404,7	409,4	397,2	420,6	Производственное
соның ішінде:						потребление
мал мен құстың жем						в том числе:
шөбіне	140,4	138,7	139,1	137,2	133,3	на корм скоту и птице
инкубацияға	239,5	266,0	270,2	260,0	287,3	на инкубацию
Шығындар	74,1	80,8	81,1	75,5	73,3	Потери
Экспорт	332,5	569,2	433,6	211,0	226,3	Экспорт
Халықтың мүмкін болатын						Возможное личное
жеке тұтынуы	4 348,7	4 600,0	4 750,2	4 568,5	4 413,3	потребление населением
халықтыңжан басына						возможное потребление
шаққандағы тұтынуы,						на душу населения, кг/год
кг/жыл	241	252	257	263	256	
Жыл соңына қорлар	392,5	373,8	375,1	379,6	366,8	Запасы на конец года

### 5.10 Өсімдік майы және құрамында май бар өнімдері Растительное масло и маслосодержащие продукты

мың тонна	2017	2018	2019	2020	2021	тыс. тонн
<b>I. Ресурстар</b>						<b>I. Ресурсы</b>
Жыл басына қорлар	195,9	255,7	313,6	505,1	432,1	Запасы на начало года
Өндіріс	372,6	388,7	477,1	484,8	430,2	Производство
Импорт	168,7	172,6	188,0	187,9	177,7	Импорт
Ресурстар, барлығы	737,2	817,0	978,8	1 177,9	1 040,0	Итого ресурсов
<b>II. Пайдалану</b>						<b>II. Использование</b>
Экспорт	89,1	113,3	120,7	150,7	114,0	Экспорт
Халықтың мүмкін болатын						Возможное личное
жеке тұтынуы	392,3	390,1	352,9	595,1	525,0	потребление населением
Жыл соңына қорлар	255,7	313,6	505,1	432,1	401,0	Запасы на конец года

## 6. Аңшылық шаруашылығы

### Охотничье хозяйство

#### 6.1 Аңшылық шаруашылығы бойынша негізгі көрсеткіштер

##### Основные показатели по охотничьему хозяйству

	2017	2018	2019	2020	2021	
Аңшылық шаруашылығындағы өнімдердің (көрсетілетін қызметтердің) көлемі ағымдағы бағаларда, мың теңге	903 746	986 940	1 076 372	1 067 588,5	1 211 080,7	Объем продукции (услуг) в охотничьем хозяйстве в текущих ценах, тыс. тенге
Аңшылық шаруашылығы өнімдерінің (көрсетілетін қызметтерінің) нақты көлем индексі, өткен жылға пайызбен	81,6	100,7	99,4	96,1	99,2	Индекс физического объема продукции (услуг) охотничьего хозяйства, в % к предыдущему году
Аңшылық шаруашылықтарына бекітілген аңшылық алқаптарының алаңы, мың га	105 658	111 203	102 059	105 555,0	100 147,1	Площадь закрепленных охотничьих угодий за охотничьими хозяйствами, тыс. га

## 7. Орман шаруашылығы

### Лесное хозяйство

#### 7.1 Орман шаруашылығының негізгі көрсеткіштері

##### Основные показатели лесного хозяйства

	2017	2018	2019	2020	2021	
Орман шаруашылығындағы өнім (көрсетілетін қызметтер) көлемі, мың теңге	12 731 842	13 234 374	15 079 584	15 836 857	18 859 632	Объем продукции (услуг) в лесном хозяйстве в текущих ценах, тыс. тенге
Орман шаруашылығы өнімдерінің (көрсетілетін қызметтерінің) нақты көлем индексі, өткен жылға пайызбен	132,1	102,2	98,9	104,3	118,1	Индекс физического объема продукции (услуг) лесного хозяйства, в % к предыдущему году
Өңделмеген сүректі дайындау, тығыз текше метр	320 804	366 849	422 681	496 306	493 242	Заготовка древесины необработанной, плотных куб. метров
қылқан жапырақты тұқымдылар бөренелерін дайындау, тығыз текше метр	37 826	56 713	52 088	48 833	39 208	заготовка бревен хвойных пород, плотных куб. метров
жапырақты тұқымдылар бөренелерін дайындау, тығыз текше метр	70 778	99 212	137 965	143 923	227 665	заготовка бревен лиственных пород, плотных куб. метров
ағаш отын дайындау, тығыз текше метр	212 080	210 924	232 628	303 550	226 369	заготовка древесного топлива, плотных куб. метров
Орман ағаштарының тұқымдарын дайындау, кг	141 974	118 443	129 170	182 880	278 299	Заготовлено семян деревьев лесных, кг
Орман орналастыру, мың га	4 431	2 199	2 953	6 405	2 567	Лесоустройство, тыс. га



## 7.2 Өңделмеген сүректі дайындау Заготовка древесины необработанной

тығыз текше метр	плотных куб. метров				
	2017	2018	2019	2020	2021
<b>Қазақстан Республикасы</b>	320 804	366 849	422 681	496 306	493 242
Ақмола	44 068	53 872	69 333	65 728	70 365
Батыс Қазақстан	-	3 695	5 677	5 568	6 975
Қызылорда	-	-	3 930	-	-
Қостанай	29 208	58 447	62 474	46 874	17 727
Павлодар	3 418	471	902	2 732	1 329
Солтүстік Қазақстан	198 543	183 521	214 920	296 218	320 139
Шығыс Қазақстан	45 447	66 843	65 445	79 186	76 607

## 7.3 Қылқан жапырақты тұқымдылар бөренелерін дайындау Заготовка бревен хвойных пород

тығыз текше метр	плотных куб. метров				
	2017	2018	2019	2020	2021
<b>Қазақстан Республикасы</b>	37 826	56 713	52 088	48 833	39 208
Ақмола	11 181	10 450	16 837	19 171	19 085
Батыс Қазақстан	-	1 108	-	340	-
Қостанай	-	9 601	15 240	4 753	1 036
Павлодар	3 418	471	902	2 732	1 329
Шығыс Қазақстан	23 227	35 083	19 109	21 837	17 658

## 7.4 Жапырақты тұқымдылар бөренелерін дайындау Заготовка бревен лиственных пород

тығыз текше метр	плотных куб. метров				
	2017	2018	2019	2020	2021
<b>Қазақстан Республикасы</b>	70 778	99 212	137 965	143 923	227 665
Ақмола	1 810	15 332	2 686	1 066	1 777
Батыс Қазақстан	-	119	1 415	814	1 781
Қостанай	168	4 197	5 399	4 576	3 264
Павлодар	-	-	-	-	-
Солтүстік Қазақстан	57 387	64 128	99 670	95 623	186 555
Шығыс Қазақстан	11 413	15 436	28 795	41 844	34 288

## 7.5 Ағаш отын дайындау Заготовка древесного топлива

тығыз текше метр	плотных куб. метров				
	2017	2018	2019	2020	2021
<b>Қазақстан Республикасы</b>	212 080	210 924	232 628	303 550	226 369
Ақмола	31 077	28 090	49 810	45 491	49 503
Батыс Қазақстан	-	2 468	4 262	4 414	5 194
Қызылорда	-	-	3 930	-	-
Қостанай	29 040	44 649	41 835	37 545	13 427
Солтүстік Қазақстан	141 156	119 393	115 250	200 595	133 584
Шығыс Қазақстан	10 807	16 324	17 541	15 505	24 661

### 7.6 Орман ағаштарының тұқымдарын дайындау Заготовка семян деревьев лесных

килограмм	2017	2018	2019	2020	килограммов
<b>Қазақстан Республикасы</b>	141 974	118 443	129 170	182 880	278 299
Ақмола	4 227	4 848	4 703	2 915	16 204
Ақтөбе	2 607	2 470	2 219	2 599	11 934
Алматы	4 816	4 040	5 326	5 696	15 386
Атырау	700	1 165	1 160	300	2 680
Батыс Қазақстан	5 172	5 387	3 539	6 287	14 224
Жамбыл	20 875	22 741	24 744	26 395	48 398
Қарағанды	690	530	925	1 470	5 620
Қостанай	1 577	1 614	1 771	1 467	3 757
Қызылорда	28 371	28 693	27 871	51 843	80 745
Павлодар	328	465	1 085	326	423
Солтүстік Қазақстан	6 085	5 814	5 197	5 867	7 228
Түркістан	66 532	38 160	47 345	77 560	71 514
Алматы қаласы	-	138	211	155	150
Шымкент қаласы	-	2 378	3 074	-	-

### Өңделмеген сүректі дайындау Заготовка древесины необработанной

мың тығыз текше метр

тыс. плотных куб. метров



**2021 жылғы дайындаудың жалпы көлеміндегі сүректің жеке түрлерінің үлесі**  
**Доля отдельных видов древесины в общем объеме заготовки в 2021 году**

пайызбен

в процентах

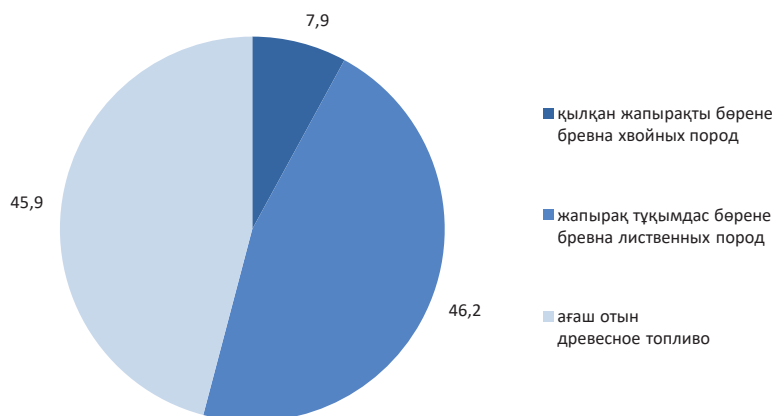

## 8. Балық шаруашылығы

### Рыбное хозяйство

#### 8.1 Балық аулау және акваөсірудің негізгі көрсеткіштері

##### Основные показатели рыболовства и аквакультуры

	2017	2018	2019	2020	2021	
Балық аулау және акваөсірудегі өнімдер (көрсетілетін қызметтер) көлемі, мың теңге	7 780 524	9 275 928	10 574 810	12 402 789	14 323 694	Объем продукции (услуг) в рыболовстве и аквакультуре в текущих ценах, тыс. тенге
Балық аулау және акваөсірудегі өнімдер (көрсетілетін қызметтер) нақты көлем индексі, өткен жылға пайызбен	111,0	111,6	107,2	114,8	112,1	Индекс физического объема продукции (услуг) в рыболовстве и аквакультуре, в процентах к предыдущему году
Балық және басқа су жануарларын аулау, тонна	41 320	37 283	45 645	45 873	48 960	Улов рыбы и других водных животных, тонн
Тауарлық балықты және балық өсіру материалын жемдеуге жұмсалған жемнің барлық түрлері, центнер	38 672	99 174	120 510	214 988	15 949	Израсходовано всех видов кормов для кормления товарной рыбы и рыбопосадочного материала, центнеров
Су айдындарына жіберілген тыңайтқыштар, центнер	9 845	12 081	10 273	14 457	5 422	Внесено в водоемы удобрений, центнеров
Өсірілген балық тұқымдары, мың дана	299 070	222 700	204 271	218 947	410 617	Выращено рыбопосадочного материала, тыс. штук
Өсірілген тауарлық балық, тонна	2 776	3 971	6 933	6 798	7 347	Выращено товарной рыбы, тонн

#### 8.2 Балық және басқа су жануарларын аулау

##### Улов рыбы и других водных животных

тонна	2017	2018	2019	2020	2021	тонн
<b>Қазақстан Республикасы</b>	41 320	37 283	45 645	45 873	48 960	
Ақмола	396	562	521	497	651	
Ақтөбе	351	330	264	102	114	
Алматы	4 300	3 456	5 598	5 562	5 843	
Атырау	10 817	9 128	13 055	11 583	16 771	
Батыс Қазақстан	258	201	208	161	98	
Жамбыл	2 871	1 881	961	429	405	
Қарағанды	1 146	893	833	1 105	845	
Қостанай	207	248	259	318	536	
Қызылорда	7 443	6 520	7 378	6 742	7 350	
Маңғыстау	1 098	1 496	1 460	1 585	2 340	

Жалғасы	Продолжение				
	2017	2018	2019	2020	2021
Павлодар	670	1 164	1 222	622	869
Солтүстік Қазақстан	831	845	868	1 050	502
Түркістан	4 251	3 838	5 186	7 802	2 457
Шығыс Қазақстан	6 682	6 722	7 831	8 315	10 178

### 8.3 2021 жылы балық түрлері бойынша аулау Улов рыбы по видам в 2021 году

	Барлығы Всего	Одан Из них:		
		меңке карась	ақмарқа жерех	торта плотва
<b>Қазақстан Республикасы</b>	48 960	2 688	1 249	2 552
Ақмола	651	157	-	56
Ақтөбе	114	31	-	8
Алматы	5 843	246	179	30
Атырау	16 771	747	696	-
Батыс Қазақстан	98	10	1	5
Жамбыл	405	17	13	-
Қарағанды	845	125	16	37
Қостанай	536	159	-	63
Қызылорда	7 350	28	179	1 460
Маңғыстау	2 340	1	-	-
Павлодар	869	48	-	0,2
Солтүстік Қазақстан	502	311	-	8
Түркістан	2 457	662	166	286
Шығыс Қазақстан	10 178	147	-	600

Жалғасы	Продолжение				
	Одан: Из них				
	көксерке судак	жайын сом	табан балық лещ	шортан щука	сазан сазан
<b>Қазақстан Республикасы</b>	4 816	969	16 386	1 146	1 975
Ақмола	12	-	61	45	-
Ақтөбе	1	0,5	15	11	21
Алматы	578	209	3 763	-	284
Атырау	838	587	3 150	520	980
Батыс Қазақстан	0,4	3	15	12	2
Жамбыл	33	16	259	2	33
Қарағанды	58	24	435	25	26
Қостанай	56	-	24	46	-
Қызылорда	1 098	47	1 625	52	263
Маңғыстау	69	-	34	-	136
Павлодар	0,2	-	0,8	0,1	0,0
Солтүстік Қазақстан	7	-	28	26	-
Түркістан	626	82	177	1	197
Шығыс Қазақстан	1 439	-	6 801	406	32

**8.4 Тауарлық балықты және балық өсіру материалын жемдеуге жұмсалған жемнің барлық түрлері**  
**Израсходовано всех видов кормов для кормления товарной рыбы и рыбопосадочного материала**

центнер	центнеров				
	2017	2018	2019	2020	2021
<b>Қазақстан Республикасы</b>	38 672	99 174	120 512	214 988	159 489
Ақмола	388	302	204	250	495
Ақтөбе	302	x	x	560	495
Алматы	8 173	8 414	6 354	11 343	6 882
Атырау	108	509	312	281	332
Батыс Қазақстан	x	436	378	176	320
Жамбыл	1 665	1 123	2 052	28 390	2 796
Қарағанды	1 988	3 414	4 986	10 363	12 394
Қостанай	72	140	155	131	200
Қызылорда	7 194	7 145	7 205	6 260	7 225
Маңғыстау	x	318	x	273	378
Павлодар	2 661	921	886	866	1 293
Солтүстік Қазақстан	197	262	498	357	281
Түркістан	12 300	70 151	90 187	146 150	116 502
Шығыс Қазақстан	2 530	4 069	6 714	9 551	9 864
Алматы қаласы	-	x	x	35	32
Шымкент қаласы	-	1 460	-	-	-

**8.5 Су айдындарына жіберілген тыңайтқыштар**  
**Внесено в водоемы удобрений**

центнер	центнеров				
	2017	2018	2019	2020	2021
<b>Қазақстан Республикасы</b>	9 845	12 081	10 273	14 457	5 422
Ақмола	-	10	-	x	-
Ақтөбе	x	108	60	120	x
Алматы	697	266	230	x	61
Атырау	x	1 940	2 914	2 706	1 856
Батыс Қазақстан	-	-	-	-	0
Жамбыл	11	121	121	995	503
Қарағанды	285	200	200	200	50
Қостанай	-	-	60	4 020	20
Қызылорда	4 839	4 810	4 080	4 222	139
Павлодар	1 510	x	2 007	627	815
Солтүстік Қазақстан	-	-	-	-	2
Түркістан	327	1 610	397	602	1 015
Шығыс Қазақстан	102	x	204	940	860
Алматы қаласы	-	600	-	-	-

**2021 жылы Қазақстан Республикасында түрлері бойынша балықтың ауланғаны**  
**Улов рыбы по видам в Республике Казахстан в 2021 году**

пайызбен

в процентах

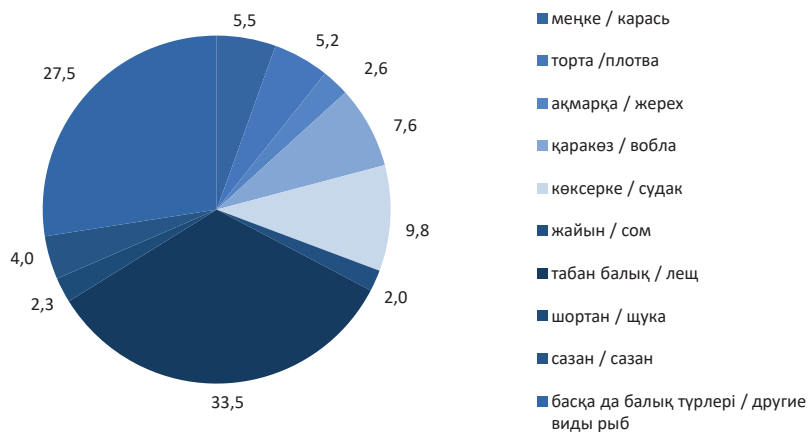

## Қысқаша әдіснамалық түсініктемелер

### Краткие методологические пояснения

Ауыл шаруашылығы кәсіпорны – ауыл шаруашылығы өнімін өндірумен, сақтаумен, қайта өңдеумен және ауыл шаруашылығы саласындағы қызмет көрсетумен айналысатын заңды тұлға немесе оның құрылымдық бөлімшесі.

Шаруа немесе фермер қожалығы – адамдардың дара кәсіпкерлікті жүзеге асыруы ауыл шаруашылығына арналған жерлерді ауыл шаруашылығы өнімін өндірумен, сондай-ақ осы өнімді ұқсатумен және өткізумен тығыз байланысты еңбек бірлестігі.

Жұртшылық шаруашылығына халықтың жеке қосалқы шаруашылықтары, ұжымдық бақтар мен бақшалар, саяжай учаскелері жатады.

Ауыл, орман және балық шаруашылығы өнімдерінің (көрсетілетін қызметтерінің) жалпы шығарылымы – аграрлық сектор саласында, сонымен бірге өткізу үшін сондай-ақ өзінің жеке тұтынуына құрылған өнімдер мен көрсетілетін қызметтердің жалпы құны. Ол ауыл шаруашылығы өнімдерінің (көрсетілетін қызметтердің) жалпы шығарылымынан, аңшылық шаруашылығында, орман өсіру мен ағаш дайындауда, балық аулау мен акваөсірудегі өндірілген өнімнің (көрсетілетін қызметтің) құнынан қалыптасады.

Ауыл шаруашылығы өнімдерінің (көрсетілетін қызметтерінің) жалпы шығарылымы – аяқталмаған өндіріс құнының жыл басынан жыл соңына өзгеруін қоса алғанда өсімдік және мал шаруашылығында құрылған өнімдер мен көрсетілетін қызметтердің жалпы құны.

Өсімдік шаруашылығының жалпы өнімі – өсімдік шаруашылығында аяқталмаған өндіріс құнының жыл басынан жыл соңына өзгеруін қоса алғанда ағымдағы жылғы түсімнен алынған барлық ауыл шаруашылығы дақылдарының (дәнді, бұршақты және майлы дақылдар, тамыржемістілер мен түйнекжемістілер, темекі, көкөністер мен бақша дақылдары, жемістер мен жидектер, азықтық дақылдар, гүлдер және өсімдік шаруашылығы өнімдерінің басқа да түрлерінің) құны.

Сельскохозяйственное предприятие – юридическое лицо или его структурное подразделение, занимающееся производством, хранением и переработкой сельскохозяйственной продукции, оказанием услуг в области сельского хозяйства.

Крестьянское или фермерское хозяйство – трудовое объединение лиц, в котором осуществление индивидуального предпринимательства неразрывно связано с использованием земель сельскохозяйственного назначения для производства сельскохозяйственной продукции, а также с переработкой и сбытом этой продукции.

К хозяйствам населения относятся личные подсобные хозяйства населения, коллективные сады и огороды, дачные участки.

Валовый выпуск продукции (услуг) сельского, лесного и рыбного хозяйства – общая стоимость продукции и услуг, созданных в отраслях аграрного сектора, как для реализации, так и для собственного потребления. Он формируется из валового выпуска продукции (услуг) сельского хозяйства, стоимости произведенной продукции (услуг) в охотничьем хозяйстве, лесоводстве и лесозаготовках, рыболовстве и аквакультуре.

Валовый выпуск продукции (услуг) сельского хозяйства – общая стоимость продукции и услуг, созданных в растениеводстве и животноводстве, с учетом изменения стоимости незавершенного производства от начала к концу года.

Валовая продукция растениеводства – стоимость всех сельскохозяйственных культур, полученных от урожая текущего года (зерновых, бобовых и масличных культур, корнеплодов и клубнеплодов, табака, овощей и бахчевых культур, плодов и ягод, кормовых культур, цветов и другой растениеводческой продукции), с учетом изменения стоимости незавершенного производства в растениеводстве от начала к концу года.

Валовая продукция животноводства – стоимость всех продуктов, полученных от сельскохозяйственных животных (молока, яиц, шерсти, шкур и других), стоимость скота и пти-



Мал шаруашылығының жалпы өнімі – ауыл шаруашылығы малдарынан алынған барлық өнімдердің құны (сүт, жұмыртқа, жүн, тері және т.б.), шаруашылықта сойылған немесе союға өткізілген мал мен құстың құны, ара шаруашылығы мен терісі бағалы аң шаруашылығы өнімінің құны.

Нақты көлем индексі – салыстырылып отырған кезеңде саладағы өндіріс көлемінің өзгеруін сипаттайтын салыстырмалы көрсеткіш.

Егістік алқабы – ауыл шаруашылығы дақылдары егілген жердің ауданы. Оның құрамына, қысқы солғандарын есептен шығарып тастағандағы өткен жылғы егілген күздіктер, дербес ауданға, соның ішінде солған күздіктердің орнына қайта себілгендерді қоса, ағымдағы жылы егілген жаздық дақылдар және берілген жылы егілген көпжылдық шөптер (бүркемесіз), бұрынғы жылдары егілген көпжылдық шөптердің биыл жиналатын ауданы, яғни көктемге сақталған шабындық ауданы кіреді. “Нақтыланған егіс алқабы” көрсеткіші ауыл шаруашылығы кәсіпорындарындағы бойынша “Ауыл шаруашылығы дақылдарын жинау туралы” 29-сх нысаны бойынша статистикалық байқау деректері негізінде, шаруа немесе фермер қожалықтары және жұртшылық шаруашылығы бойынша әр шаруашылық бойынша есепке алу және есепті жылдың 1 шілдеге шаруа немесе фермер қожалықтарының есебі негізінде қалыптастырылады.

Жиналған алқабы – ауыл шаруашылығы дақылдарының түсімі жиналған нақты алқап.

Ауылшаруашылық дақылдарының жалпы жинау – әртүрлі ауыл шаруашылығы дақылдарының барлық егістігінен, ауыл шаруашылығы екпелерінен немесе басқа ауыл шаруашылығы жерлерінен өндірілген (жиналған) өнім.

Ауылшаруашылық дақылдарының түсімділігі – жер бірлігінен ауыл шаруашылығы өнімінің орташа жиналымын сипаттайтын көрсеткіш, 1 гектардан жиналған центнермен жалпы жинаудың жиналған алқапқа қатынасы ретінде есептеледі.

Мал мен құстың саны – белгілі күнге шаруашылықтарда қолда бар тірі мал мен құстың саны.

цы, забитых в хозяйствах или реализованных на убой, стоимость продукции пчеловодства и пушного звероводства.

Индекс физического объема – относительный показатель, характеризующий изменение объема производства в отрасли в сравниваемых периодах.

Посевная площадь – площадь пашни, засеянная сельскохозяйственными культурами. В ее состав входят: озимые посевы прошлого года за вычетом зимней гибели; яровые, посеянные в текущем году на самостоятельной площади, включая пересев озимых и многолетние травы посева данного года (беспокровные); многолетние травы посева прошлых лет на площади, которая будет убираться в текущем году, т.е. укосная площадь, сохранившаяся к весне. Показатель “Уточненная посевная площадь” формируется по сельскохозяйственным предприятиям на основании данных статистического наблюдения по форме 29-сх “О сборе урожая сельскохозяйственных культур”, по крестьянским или фермерским хозяйствам и хозяйствам населения – на основании данных похозяйственного учета и учета крестьянских или фермерских хозяйств на 1 июля отчетного года.

Убранная площадь – фактическая площадь, с которой собран урожай сельскохозяйственных культур.

Валовой сбор сельскохозяйственных культур – продукция, произведенная (собранная) со всей площади посевов различных сельскохозяйственных культур, сельскохозяйственных насаждений или других сельскохозяйственных угодий.

Урожайность сельскохозяйственных культур – показатель, характеризующий средний сбор сельскохозяйственной продукции с единицы площади; исчисляется как отношение валового сбора к убранной площади, в центнерах с 1 гектара.

Численность скота и птицы – численность живого скота и птицы, имеющих в хозяйствах на определенную дату.

Получено приплода – количество родившихся животных, полученных от маток, принадлежащих хозяйству, без учета мертворожденного приплода.

Алынған төл - өлі туған төлді есепке алмағандағы шаруашылық иелігіндегі аналықтардан алынған тірі мал саны.

Мал мен құстың өлім-жітімі және қырылуы – аурулардың, апаттардың, қызметкерлердің немқұрайлылығының және т.б. нәтижесінде өлген және шарасыздықтан сойылған жануарлар.

Мал шаруашылығы өнімдерін өндіру – ауыл шаруашылығы малдарын пайдалану нәтижесінде дайын өнімдерді және шикізатты өндіру (сүт, жұмыртқа, жүн, тері және т.б.), мал және құстың барлық түрлерін шаруашылықта сою немесе союға өткізу, ара шаруашылығы және терісі бағалы аң шаруашылығы өнімі.

Мал мен құстардың шаруашылықта сойылғаны немесе союға өткізілгені - тікелей шаруашылықта немесе қасапханада мал мен құсты етті өз қажеттіліктеріне пайдалану үшін, ұйымдарға, кәсіпорындарға және шаруашылықтың қызметкерлеріне, соның ішінде баспа-бас мәмілелер бойынша сату немесе беру үшін сою, сондай-ақ мал мен құсты базарларды қоса алғанда тамақтандыру желілері (асханалар, мейрамханалар, дәмханалар), сауда желісі арқылы даярлау ұйымдарына, өңдеу кәсіпорындарына союға сату, сондай-ақ экспортқа шығару.

Сүт өндіру нақты сауылған сиыр, қой, ешкі, түйе, жылқы сүтін, оның өткізілгеніне немесе бір бөлігі шаруашылықта бұзаулар мен торайларды суаруға кеткеніне қарамастан сипаттайды. Емізіп асырау кезінде бұзаулар сорған сүт өнімге кірмейді және бір сиырдан сауылатын сүт мөлшерін анықтағанда есепке алынбайды.

Жүн өндіру оның сатылғаны немесе ішкішаруашылық қажеттілігіне жұмсалғанына қарасмастан қой, ешкі және түйенің барлық нақты қырқылған жүнін түгел есептейді. Қой терісін былғарыға өнеркәсіптік өңдеу кезінде алынған жүн (“қышқыл жүн” деп аталатын) өнімге енгізілмейді. Жүннің салмағы тура қырқудан кейінгі табиғи салмақта көрсетіледі.

Жұмыртқа өндіру құстар санын ұдайы өсіруге (инкубацияға, басқаға) жұмсалған жұмыртқа санын қоса, олардың бір жылда үй құстарының барлық түрлерінен жиналғанын есептейді.

Мал мен құстың өнімділігі – мал мен құстың 1 басына мал шаруашылығы өнімінің

Пало и погибло скота и птицы – количество сельскохозяйственных животных и птицы, павших и вынужденно забитых в результате болезни, стихийного бедствия, халатного отношения работников и т.п.

Производство продукции животноводства – производство готовой продукции и сырья в результате использования сельскохозяйственных животных (молоко, яйца, шерсть, шкуры и другое), забой в хозяйстве или реализация на убой всех видов скота и птицы, продукции пчеловодства и пушного звероводства.

Забито в хозяйстве или реализовано на убой скота и птицы – забой скота и птицы непосредственно в хозяйстве или на бойне для использования мяса на собственные нужды, для продажи или выдачи организациям, предприятиям и работникам хозяйства, в том числе по бартерным сделкам, а также продажа скота и птицы на убой заготовительным организациям, перерабатывающим предприятиям, через сеть общественного питания (столовые, рестораны, кафе), торговую сеть, включая рынки, а также на экспорт.

Производство молока характеризуется фактически надоемным коровьим, овечьим, козьим, верблюжьим, кобыльим молоком, независимо от того, было ли оно реализовано или часть его потреблена в хозяйстве на выпойку телят и поросят. Молоко, высосанное телятами при подсосном их содержании, в продукцию не включается и не учитывается при расчете продуктивности коров.

Производство шерсти включает всю фактически настриженную овечью, козью, верблюжью шерсть и козий пух, независимо от того, была ли она реализована или использована на внутрихозяйственные нужды. Шерсть, полученная с овчин при промышленной переработке их на кожу (так называемая “кислая шерсть”) в продукцию не включается. Вес шерсти показывается физический, непосредственно после стрижки овец.

Производство яиц включает их сбор за год от всех видов домашней птицы, включая яйца, использованные на воспроизводство птицы (инкубация и другие).

Продуктивность скота и птицы – показатель, характеризующий производство продукции животноводства на 1 голову скота и птицы. Продуктивность характеризуют такие

өндірісін сипаттайтын көрсеткіш. Өнімділікті 1 сауылатын сиырға орташа сүт сауымы, 1 мекеннің орташа жұмыртқа шығымы, 1 қойдан қырқылған жүннің орташа шығымы, 1 мал басының орташа тірілей және сойыс салмағы сияқты көрсеткіштер сипаттайды.

Ауылшаруашылық өнімдерін өндірудің пайдалылық (залалдылық) деңгейі – материалдық, еңбек және ақша ресурстарын, сондай-ақ ауыл шаруашылығы өнімін өндіру кезіндегі табиғи байлықты пайдалану тиімділігінің дәрежесі. Жалпы пайданың өткізілген ауыл шаруашылығы өнімінің өзіндік құнына қатынасы ретінде анықталады.

Аңшылық шаруашылығындағы өнімдердің (көрсетілетін қызметтердің) көлемі – жабайы аңдар мен құстарға аңшылық құру нәтижесінде ауланғандардың құнын, жабайы аңдарды қорғау, олардың саны мен орналасуын есепке алу, аңшылық шаруашылығын жүргізу мен аңшылық экономикалық зерттеулер жүргізу, аңшылық шаруашылығын жүргізуге жұмсалған шығындар, аңшылық және жабайы аңдар мен құстарды өсіру саласындағы көрсетілген қызметтердің құны.

Шаруашылықтарда есепке алынған тұяқты жануарлардың, терісі бағалы аңдардың, жабайы құстардың саны - жолдаманы, ату карточкасын, лицензияны (рұқсат беру), аңшылықты тіркеу ведомствасы негізінде теңіз сүтқоректілері мен құстарды, басқа ұйымдарға (ғылыми мақсатта аюанаттар паркiне орналастыру үшін) аңшылық жерлерден алып тастаудың жалпы саны (басы).

Ауланған тұяқты жануарлар, терісі бағалы аңдар, жабайы құстар – аңшылықты тіркеу тізімдемесі, рұқсат қағазы, ату карточкасы, жолдамалар негізінде аңшылық жерлерден нақты алынған, сондай-ақ ауланған және басқа ұйымдарға сатылған (ғылыми мақсаттарда зоопарктерде орналастыру үшін) жабайы аңдардың, құстардың, теңіз сүтқоректілерінің саны.

Орман өсіру саласындағы өнімдердің (көрсетілетін қызметтердің) көлемі – басты мақсатта пайдалану және орманды күтіп-баптау үшін ағаш кесу, орман екпелерін қайта құрумен және іріктеме санитарлық кесу барысында дайындалған сүректің құны, орман өсіру, орманды қалпына келтіру және орман орналастыру бойынша шығындар, орман

показатели как средний надой молока на 1 дойную корову, средняя яйценоскость на 1 курицу несушку, средний настриг шерсти с 1 овцы, средний живой или убойный вес 1 головы скота.

Уровень рентабельности (убыточности) производства сельскохозяйственной продукции – степень эффективности использования материальных, трудовых и денежных ресурсов, а также природных богатств при производстве сельскохозяйственной продукции. Определяется как отношение валовой прибыли к себестоимости реализованной сельскохозяйственной продукции.

Объем продукции (услуг) в охотничьем хозяйстве – стоимость добытых в результате охоты диких животных и дичи, затраты на ведение охотничьего хозяйства, такие как охрана диких животных, учет их численности и расселение, охотоустройство и охотэкономические обследования, стоимость оказанных услуг в области охоты и разведения диких животных и дичи.

Численность копытных, пушных зверей, утенных в хозяйствах – общая численность (поголовье) диких зверей в закрепленных охотничьих угодьях на основании проведенного учета в отчетном году.

Добыто копытных, пушных зверей и пернатой дичи – количество фактически изъятых из охотничьих угодий диких зверей, птиц и млекопитающих морских на основании ведомости регистрации охоты, лицензий (разрешений), карточек отстрела, путевок, а также отловленные и проданные в другие организации (для расселения в зоопарки в научных целях).

Объем продукции (услуг) в лесном хозяйстве – стоимость древесины, заготовленной в ходе рубок главного пользования и ухода за лесом, рубок, связанных с реконструкцией лесных насаждений и выборочных санитарных рубок, затраты по выращиванию леса, лесовосстановлению и лесоустройству, стоимость оказанных услуг, связанных с лесоводством и лесозаготовками.

Заготовка древесины необработанной - производство древесных материалов, которые добывают путем распределения на части сваленных деревьев и древесных колод для дальнейшего использования и переработки.

өсіру және ағаш дайындамаларымен байланысты көрсетілетін қызметтердің құны.

Өңделмеген ағаш сүректі дайындау – құлатылған ағаштарды және ағаш қалыптарды бөліктерге бөлу жолымен өндірілетін алдағы уақытта пайдалану және қайта өңдеу үшін ағаш материалдарын өндіру.

Орман ағаштарының тұқымдарын дайындау – орманды алдағы уақытта ұдайы өсіру мен қамтамасыз ету мақсатында орман екпелерінің тұқымдарын жинау.

Орман орналастыру – орман шаруашылығында бірегей ғылыми-техникалық саясатты жүзеге асыруға, орман шаруашылығын жүргізудің тиімділігін арттыруға бағытталған шаралардың жүйесін жасау.

Балық аулау және акваөсірудегі өнімдердің (көрсетілетін қызметтердің) көлемі – ауланған балықтың, теңіз өнімдері мен теңіз материалдарының (шаян тәрізділер, былқылдақ денелілер, тасбақалар, асцидиялар, теңіз кірпілері, табиғи інжу, губка, маржан, балдырлар), теңіз организмдері мен дақылдарын көбейту жөніндегі жұмсалған шығындардың, сонымен қатар балық аулаумен және балық өсірумен байланысты көрсетілген қызметтердің құны.

Балық және басқа су жануарларын аулау – кәсіпорынның өткізу мен өз мұқтажына пайдалану үшін ауланған балық және басқа теңіз өнімдерінің көлемі.

Заготовка семян деревьев лесных - сбор семян лесных насаждений с целью обеспечения дальнейшего воспроизводства лесов.

Лесоустройство – система мероприятий, направленных на повышение эффективности ведения лесного хозяйства, осуществление единой научно-технической политики в лесном хозяйстве, обеспечение рационального пользования лесным фондом.

Объем продукции (услуг) в рыболовстве и аквакультуре – стоимость выловленной рыбы, добытых морепродуктов и морских материалов (ракообразных, моллюсков, черепах, асцидий, морских ежей, натурального жемчуга, губок, кораллов, водорослей), затраты на разведение морских организмов и культур, а также стоимость оказанных услуг, связанных с рыболовством и рыбоводством.

Улов рыбы и других водных животных – все количество добытой рыбы и других морепродуктов, предназначенных для реализации и использования на собственные нужды предприятия.

Қазақстан Республикасындағы ауыл,  
орман және балық шаруашылығы /  
Статистикалық жинақ / Астана 2022

Сельское, лесное и рыбное хозяйство в  
Республике Казахстан / Статистический  
сборник / Астана 2022

Шығаруға жауапты:

Қазақстан Республикасы

Стратегиялық жоспарлау және

реформалар агенттігі

Ұлттық статистика бюросы

Өндіріс және қоршаған орта статистикасы департаменті

Департамент директоры

Ә.С. Шауенова

Тел. +7 7172 74-90-56

Ответственные за выпуск:

Агентство по стратегическому

планированию и реформам

Республики Казахстан

Бюро национальной статистики

Департамент статистики производства и  
окружающей среды

Директор департамента

Шауенова А.С.

Тел. +7 7172 74-90-56

Компьютерлік безендіру және дизайн:  
«B-PROFIT» ЖК

Компьютерная верстка и дизайн:  
ИП «B-PROFIT»